

# 고잔 성당 공동체 프로그램 소식

2018년 8월 26일

연중 제21주일

## [ 건강 - 시간 - 재정 - 신앙 관리하면서 아름다운 미래를 ]

①Size, Lisk를 줄입니다. ②공부하며 선택과 집중을 합니다. ③Identity를 명확히 합니다.

신앙생활에 대한 이해를 위하여		가톨릭교회의 Identity	
1	하느님 나라 [향주삼덕] 믿음 - 소망 - 사랑	① 하나이다	i. 계시
3	[복음삼덕] 청빈 - 정결 - 순명 [신앙생활] 확신에 찬 믿음 - 자유 - 방향	② 거룩하다	ii. 성사
5	전례 - 교리 - 친교 - 증거 - 봉사	③ 보편되다	iii. 복음
7	[가치] 진리와 생명, 거룩함과 은총, 정의와 사랑과 평화 [성사] 세례 - 견진 - 성체, 고해 - 병자, 혼인 - 성품	④ 사도...	iv. 세계(역사) v. 인격적 사랑 vi. 자유(의지) vii. 역동적 공동체

**불편한  
진실**

편안하고  
자유롭다  
편안함  
자유롭다  
편안함  
자유롭다  
편안함  
자유롭다



고잔성당 기초공동체(Cell): 총 개 (Cell) 자발적으로 참여 해주시기 바랍니다.

세대별	1020 상임위원회					3040 상임위원회				중심상임위원회		
(상임위원회 구성)	( )					( )				( )		
속지주의	1구역	2구역	5구역	6구역	7구역	8구역	9구역	올림픽	기타	미성사자(880명)		행불
	0 세대	25세대	73세대	39세대	89세대	77세대	95세대	69세대	38세대	• 1년: 105 명 • 2년: 68 명 • 3년: 26 명 • 4년 이상: 681 명		116 세대 (197 명)
	665세대											
1609명	( )	( )	( )	( )	( )	( )	( )	( )	( )			
속인주의	전례분과: 해설단( ) 독서단( ) 제대회( ) 헌화회( ) 성음악분과: 성가대( ) 반주단( )											
	레지오( ) 선교( ) 교육( ) 사회복지( ) 성소( ) 성모회( ) 연령회( )											
	성물방( ) ME( ) 올트레아( ) 성경기도회( ) 미리내 카페( ) 복사단( ) 당구( )											
	성지순례( ) 자부-자모( ) 젊은이 축구( ) 차량봉사( ) 성경통독( ) 문헌연구( )											

고잔성당 공동체를 위한 기도의 탑 올리기 (18년 12월 25일 333,626 목표:D-127

목주기도 ( )단 봉헌합니다. // 이제까지 총 쌓았습니다.

본당발전기금: 총 281,208,641원(18.8.22 현재) // 계좌: 172-035-551742. 고잔성당. 신협

[8.16(목)~8.22(수) 봉헌] 본당 150,임순선20,송흥희10,조남홍5(185만원)

[100만원 이상 봉헌자: 현재 38구좌] 가톨릭찬양사도단 이노주사, 김미정, 김정순, 김영순,노복실,뜨개방일동, 미리내 카페, 박경숙, 배용환, 백승석, 사회복지분과, 상임위원회(2017), 성모회, 성물방, 송흥희, 신정숙,연령회, 아네스, 유영걸, 이강옥, 정미향, 제대회, 이병호, 이선근, 이성기, 이의택, 이재옥, 차기자, 청소년위원회, 최용은, 하민엽, 황경숙, 허영무, 헌화회, 홍영수, 황상혁, 익명, 익명, 한정수 신부 (순서 가나다순)

[ 본당 공동체 유익을 위하여-공동체 환경을 위하여. 혹시 아이디어가 있다면? ]

신청인:	세례명:	연락처
------	------	-----



(1) [2018 GYD 6] 2018.10.25.(목)~31(수) ... ①축제 기획하실분들( ) ②다양한 기획을 하실 기초공동체는 9월 말까지 신청해주시기 바랍니다.( ) ③홈스테이 하실분들은( )

면담/성사/방문/축복식, 찾아가는 미사를 청하실분  
 2019년 견진성사  
 위업(WORSHIP) 미사  
 18 예수성탄대축일 세례반

(2) 언제든지 신청해 주시기 바랍니다. 특히 **집축복 & 유아세례** ( )  
 (3) 매주 금요일 19:30~20:30 초대해주시는 곳에 함께 가서 찾아가는 미사를 시작하겠습니다. 찾아가는 미사: 어디든지 초대해주세요. ( )  
 (4) 2019년 5월 중 견진성사를 준비합니다. 9월 말까지 신청하세요. 현재 13명 ( )  
 (5) 각종 약기찬양하실분 / 일요일 16:30, 21:00 미사( )  
 (6) 예비자 교리교육 ① 일요일 8:30-9:30 ② 화요일 20:00-21:00 // 9월 2일부터~ 12월 24일 //

가족과 함께 영화를  
 고잔성당 젊은이 축구팀

(7) 18.9.28금 20:00 / 안산잔매 박스제목: / 산책은 90명 로얄석 40석(E2-E14, F1-F15, G1-G15) 산책순판매/좌석은 좌석번호 대로 착석 요청드립니다 / 3,000원 / 현재 22명 ( )  
 (8) 축구팀에 관심을 두고 있는 이들 차부터 들도 함께 신청해 주시기 바랍니다 ( ) [ 010.3480.7998 양다용 / 시청 풋살장 ]

평신도들의 희년 맞이 추억만들기

(9) 10월8일토 대전교구 당진 버그라운데길// 산책은40명 신청1만원예정//현재36명 ( )  
 (10) 10월27일토~28일일 : 대대교구한산교구지//산책은 30명 신청 3만원예정 (현재28명) //( )  
 (11) 11월3일토: 수원교구마리내성지//참는 초2청년 산책은 40명 5만원(예정)현재15명//( )

사도단 양성교육  
 성경통독  
 문헌연구

(12) 꿈보비아 사도단양성교육... 10월 7일(일)부터 8주: 매주 11시 30~12:30 // 10,000원 // 대상 누구나. ( )  
 (13) 젊은이 CELL] 매주(일) 15:00~16:00 / 대상: 젊은이 // 신청( )  
 (14) 성경통독] 매주(화) 10:00~11:00 / 대상: 일반인 모두. 무료 // 신청( )  
 (15) 성경통독] 매주(목) 14:00~15:00 / 대상: 일반인 모두. 무료 // 신청( )  
 (16) 복음의 기쁨] 매주 목 10:00~11:00 / 대상:일반인. 9월 6일부터 // 무료 신청( )

세대공감 프로젝트  
 공생공빈(共生共貧)  
 Per - In - Cum  
 전국성지순례  
 19년 부활여행

(17) 공생공빈 밀알협동조합과의 연계를 통해 교육은 물론 면 생대 요실금 패드 등 만들어서 생생한과나눔 운동을 함께 실천할 산자분을 찾습니다. 의미 있는 활동과 나눔으로 은총도 받고, 나눔의 가치도 챙기세요^^ 찾아가는 10월 13일토 10시 미사 \*마사후 첫모임 ( )  
 (18) 가족산방 안에서 삶을 다진 해 나아가고자하는 분들[ 매주화자차마& 마사후 만남] ( )  
 (19) 9월:마정 / 장소:마정 / (정회원) 2.5만원(비회원) 3만원 / 화장:010-8352-0790 ( )  
 (20) 19.4.14(일)~26(금) // 12박 13일 이스라엘과 로마: // 435여만원(변경가능) // 신청: 현재 25명  
 (21) 19.10.23(수)~29(화): 코타키누발루/ 80여만원(변경가능) 신청 6월말까지 참여현재(4명)( )

5세~7세 부모가정 모임  
 2019년 첫영성체 가족모임  
 2019년 고3 가족모임  
 18 사제관에서 생활할 친구

(22) 5세~7세 아이를 두신 부모님들의 모임을 시작해 보고자합니다. 8월 말까지 신청 부탁드립니다(5명) ( )  
 (23) 2019년 첫영성체 대상자 및 가족 모임을 하려 고합니다. 8월 말까지 가족들 모여 주사여 함께 준비해 나갔으면 합니다 ( ) 현재 1명  
 (24) 2018년 11월 15일목이 수능입니다. 그전 50일간이 9월 26일(수)부터 기도 모임 합니다. 8월 말까지 모여 주사여 함께 준비해 나갔으면 합니다. (현재 2명) ( )  
 (25) 사제관에서 생활하면서 함께 공부하고 생활할 친구들 신청하세요. 산책은 2명 면담 후 결정( )  
 (26) 자부-자모 모임은 매주 일요일 15:00~16:00 / 매주 목요일 19:30 미사 & 20:30~21:00





⊕ 사랑합니다!

수원교구 공동성당 ⊕

❖ 환영합니다 ❖

❖ 안녕히 가십시오 ❖

성명	세례명	주소	구역	성명	세례명	구역	가시는 곳
박성록	베드로	주은풍림 106동	풍림1	최혜영	마가렛	금호1	평택 소사별

❖ 단체 모임 안내

모임명	일자 및 시간	장 소	비 고
평 단 협 협 의 회	8월은 쉽니다.		
상 임 위 원 회	9월 5일(수) 오후 7시 30분	사제집무실	
전 레 분 과	9월 6일(목) 저녁 미사 후	유치부교리실	
연 령 회	9월 14일(금) 오전 미사 후	성 당	연 도
대건회&차량사도단	9월 16일(주일) 교중 미사 후	유치부교리실	
구 리 아	9월 16일(주일) 오전 8시	제①교리실	
평 단 협 협 의 회	9월 17일(월) 저녁 7시 30분	제①교리실	
제 분 과 협 의 회	9월 20일(목) 저녁 미사 후	유치부교리실	
구 반 장 월 레 회	9월 21일(금) 오전 미사 후	제①교리실	
해 설 독 서 단	9월 27일(목) 저녁 미사 후	유치부교리실	
청 년 회 회 합	9월 29일(토) 저녁 미사 후	제①교리실	
성 령 기 도 회	매주 월요일 오후7시 30분	유치부교리실	
성 가 대	매주 목요일 오후8시, 주일 교중미사 후	3층 성가대	-

❖ 전례 봉사 안내

시간	8/27 (월)	8/28 (화)	8/29 (수)	8/30 (목)	8/31 (금)	9/1 (토)	9/2(주일)		
구분	06:00	19:30	10:00	19:30	10:00	19:30	09:00	11:00	19:30
해설	이율선	장영미	이율선	김인숙	함부길	청소년 미사	어린이 미사	이영실	김인숙
독서	박민아	윤태안	함부길	오상희	박민아	청소년 미사	어린이 미사	우동진 오상희	인미경 이현숙
반주		오인숙	김은영	전숙희	정인호	청소년 미사	어린이 미사	이종란	김은영 오인숙
교중 미사 예물봉헌 가정 성당 청소 교중 미사 안내 봉사	이번 주일 (8/26)		용두리 구역			다음 주일 (9/2)		마정리 구역	
차량운행안내									
			8/25(토요일저녁): 최선태 안드레아 8/26(주일): 김기중 안토니오 이종윤 안젤로					9/1(토요일저녁): 장덕희 요셉 9/2(주일): 서울종 요셉 김용배 스테파노	



# 공도성당 우리교우 상가록



**출세  
가구** **큐수방®**

우수중소가구

**입점기념  
사은품 증정!**

안성시 공도읍 마정리 503-17  
(문기초등학교 맞은편 가구단지내)

☎010-3377-8133 이 화 실 (스텔라)



**플라톤 이데아  
국어·논술학원**

**중.고등부** 국어 · 사회 · 세계사  
문법 · 토론 · 논술

**“대입논술전문”**



공도벽산블루밍1상가 3층(원장, 서종현 안드레아)

**010-9187-6030**

**YBM 'E·c·C·**  
공도

**“결과의 차이가 큰 영어”**

Building the Great Future!

문의.031) 691-0502  
(차량 운행 가능합니다.)

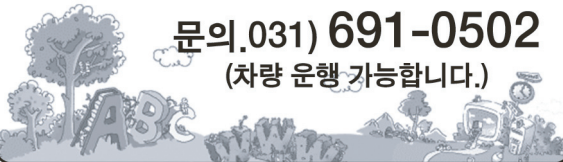

**AUTO Q**

**기아자동차 Q 서비스**

안성공도점

**전차종 정비**

TEL : 031)691-5857/010-9704-5859

(대림동산입구 SK주유소 옆) 김희수 바실리오

**주보 광고  
모집 중!**

**주보 광고  
모집 중!**

**“우리가 가진 것을 서로 나누고 친교하라”** “프란치스코 교황”

우리 본당 교우분들이 운영하시는 사업장입니다.  
공도성당 신자 여러분들의 많은 관심과 이용바랍니다.

**<주보광고비 안내>**  
12개월 30만원 / 6개월 20만원  
“월광고비 5만원”





## 본당 주보 성인 “하늘에 올림을 받으신 성 마리아”

### ☉ 우리들의 정성

【 8/13 ~ 8/19 】

수 입		지 출	
계 정	금 액	계 정	지 출
가수금	-5,000	가수금	260,000
미사에물	410,000	단체보조비	600,000
교무금	9,230,000	청년행사지원	304,600
과년도교무금	100,000	자선활동비	100,000
건축헌금	11,669,320	후원금	300,000
감사헌금	100,000	차량유지비	150,000
후원금	200,000	수수료선비	266,420
성소후원금	370,000		
합동미사에물	8,749,000		
자선수입	100,000		
기타수입	2,000		
주일헌금	2,105,000		
기타헌금	2,600,000		
<b>수입 계</b>	<b>35,630,320</b>	<b>지출 계</b>	<b>1,981,020</b>

### ☉ 교무금 책정 현황

【8/23 기준】

종 세대수	책정 세대	납부 세대
1,411세대	525세대 37.2%	493세대 34.9%

### ☉ 건축헌금 <CMS 포함> 봉헌 현황

· 기간 : 8월 13일 ~ 8월 19일

8/14 (화)	★ 헌화회	399,000	이혜란	50,000
	김명희	50,000	김보경	30,000
	최혜정	50,000	강봉숙	50,000
	신동성	100,000	윤국한	35,000
	박영수	100,000		
8/15 (수)	임현수	500,000	임현백	1,000,000
	박수연	50,000	안병열	500,000
	송기석	250,000	건축헌금	2,395,000

8/16 (목)	황종술	50,000	권태옥	200,000
	이병준	100,000	봉헌함	20,000
8/17 (금)	이도한	100,000	임건성	100,000
	정수기	100,000	이환희	50,000
	이연기	10,000	이상윤	100,000
	김중복	50,000		
8/18 (토)	이희관	100,000	신창호	100,000
	이욱진	150,000	미술학원	100,000
	이상봉	500,000	이종홍	300,000
	이수경	50,000		
8/19 (일)	조규정	100,000	강홍규	100,000
	김광환	100,000	임영창	30,000
	강성희	100,000	이정은	1,000,000
	이재현	50,000	김지성	500,000
	익 명	20,000	건축헌금	1,930,320

건축헌금 합계 : 11,669,320원

★ 봉헌 해주신 단체 · 교우분들께 감사드립니다. ★

건축헌금 총 합계 : 3,376,711,382원 [39.2%]

총 공사 비용 : 약 86억원 + α / 기 공 식

### ☉ 목주기도 현황

【8/17기준】

새 성당 건축 봉헌을 위한 목주기도 300만당

지 역 별 목 주 기 도 현 황			
1 지역	3,320 단	3 지역	450 단
2 지역	1,360 단	4 지역	4,390 단
기 타	60 단	합 계	9,580 단

목표 단수	현 재	달 성 율
3,000,000단	1,661,150 단	55.37%

- 평화의 모후 Pr. 집계 -

수원역자동차운전전문학원	광교내과의원	삼성화이트치과
<p><b>“올바른 운전교육”</b></p> <p>권선구 매송고색로 828-17 (평동) 수원역 뒤 평동 대로변 ☎ 296-9696</p> <p><a href="http://www.driverschool.co.kr">www.driverschool.co.kr</a></p> <p>하승엽(루가)</p>	<p><b>중 합 건 강 검 진</b> <b>위 · 대장 내시경</b></p> <p>영통구 센트럴타운로 15, 산익초교 건너편 아이플러스 3층 ☎216-7321, F.216-7327</p> <p>내과전문의 원장 백중철(루카)</p>	<p><b>치아교정 임플란트 심미치료</b> 이리동 1340 성익프라자 306호 신풍초교 옆 신한은행 3층 ☎215-7335, F.215-7336</p> <p>치의학박사 주용진(베드로)</p>

② 주일 · 평일 미사 참례율 [ 8/13 ~ 8/19 ]

신자수	구 분	시 간	인 원	참례율
3,768	주 일 미 사	청소년	131명	821명 21.7%
		교 중	293명	
		초등부	241명	
		청 년	156명	
	평 일 미 사	월요일	52명	
		화요일	257명	대축일미사
		수요일	497명	대축일미사
		목요일	86명	
금요일		92명		
본 당 신 자 현 황		냉담 교우 1,172명 32.1%		거주 불명 469명 12.4%

공 동 체 소 식

① 여성 소공동체 구역별 물품 판매 안내

▶ 주일 교중 미사 후에만 판매 합니다. ◀

일 자	물 품	내 용
9/16 1지역 3구역	① 공주 밤 ₩ 7,000원	국 산
	② 참기름 ₩ 10,000원 들기름 ₩ 15,000원	중국산 국 산
	③ 맛간장 ₩ 10,000원	국 산 <수원교구>
9/23 1지역 4구역	① 닭갈비 ₩ 20,000원	국 산 <원주교구>

② 수원교구 성경공부반 (여정) 모집 안내

- 개강 : 8월 27일(월) 오전 10시 ( 매주 월요일/ 10시)
- 과정 : 요한 복음
- 교육비 : 20,000원 / 교재비 : 10,000원
  - ▶ 본당 청년회 활동하는 청년 수강시 50% 본당 지원 됩니다.
- 문의 : 010-7139-2165 / 010-6230-8076

③ 전입 교우 환영 합니다!

※ 전입 오신 교우 분께서는 본당 사무실을 방문하시  
어 교무금 책정과 전입 명단 확인 부탁드립니다.

세대주	세례명	전화번호	지역/구역/반
박종욱	암브로시오	010-9727-8357	1지역 5구역 1반
이방섭	요 셉	010-8823-0272	
유영옥	마리아	010-2741-2860	
조문기	요 셉	010-7107-1873	2지역 3구역 2반
최정석	미카엘	010-6485-5487	3지역 2구역 1반
김현철	요 셉	010-6744-6632	3지역 2구역 2반

교 육 관 공 지 사 항

▶ 이웃을 배려하는 신앙인이 됩시다◀

① 교육관 주차 공간이 어려우니 개인적으로 인근에 주차  
하시거나 도보, 대중교통, 카풀, 성당 셔틀버스 이용  
부탁드립니다.

※ 부득이하게 주차장 이용시 사고 방지를 위해 주차라인  
에 꼭!!주차해주시고, 연락처는 꼭!! 기재 바랍니다.

② 쓰레기는 화장실 또는 복도에 버리시면 안됩니다.

- ▶ 일반 쓰레기 · 음식물 쓰레기 : 각 가정
- ▶ 분리수거용품 : 지하 1층 분리수거함

③ 복도 이용 [ 복도는 공동 구역입니다.]

- ▶ 여러명이 큰 소리로 대화 ( 소리가 울려서 옆 사무  
실까지 대화 내용이 다 들립니다. )
- ▶ 소리지르고, 뛰어다니는 행동, 자전거, 킥보드, 인  
라인, 축구등은 복도에서 하시면 안됩니다.
- ▶ 책상을 펴서 홍보나 판매는 하시면 안됩니다.  
( 교육관 내부 이용 부탁 드립니다. )

릴리엄 이화 발레	멘 토 미 술 학 원	동 생 한 의 원
키즈반, 전공반, 성인반 연무중 옆 모닝글로리건물 4층 (이의동 센트럴타운로 100번길 8 ) ☎ 031-214-7713 원장 김미지 릴리아나	미대입시전문 미술학원 상현역 4변출구 프리아미타워 5층 문의 전화 ☎ 212-0311 박기현(이나시오로올라)	디스크·협착증·관절질환 두통·어지럼증·턱관절장애 주 나 요 법 ☎ 212-7566 / 이주대 삼거리 원장 이전용 (요한)

## 연중 21주일 화답송



### 미사 및 전례

주 일	06:00, 11:00(교중), 19:00(청년)
토 요 일	15:00 (어린이), 19:00(청소년)
평 일	월 06:00 화,목19:30 수,금 10:00
성모산심 미사	첫 토요일 오전 10시
성체현시	매월 첫 목요일 미사 후
고 해 성 사	매 미사 30분전
유 아 세 례	1월,4월,7월,10월 첫주교중미사후
환자 영성체	매월 첫째 주 금요일 오후 2시

### 화답송 후렴

27일 (월)	<p>㉔2데살 1,1-5.11-12 +마태오 23,13-22 ◎모든 민족들에게 주님의 기적을 전하 여라. ◎영성체송 : 하늘 나라는 좋은 진주를 찾는 상인과 같다. 그는 값진 진주를 하나 발견하자, 가진 것을 모두 팔아 그것을 샀다</p>
28일 (화)	<p>㉔2데살 2,1-3.14-17 +마태오 23,23-26 ◎세상을 다스리러 주님이 오신다.</p>
29일 (수)	<p>㉔예레미야 1,17-19 +마르코 6,17-29 ◎주님, 제 입은 당신 구원의 행적을 이야기하리이다.</p>
30일 (목)	<p>㉔1코린토 1,1-9 +마태오 24,42-51 ◎주님, 영영 세세 당신 이름을 찬미하 나이다.</p>
31일 (금)	<p>㉔1코린토 1,17-25 +마태오 25,1-13 ◎주님의 자애가 온 땅에 가득하네.</p>

### 연중21주일 말씀

“저희가 누구에게 가겠습니까?  
주님께는 영원한 생명의 말씀이 있습니다.”  
( 요한 6,68 )

### 성경 속 동식물

#### 그들을 만들어주는 싸리나무

싸리나무는 잎이 거의 없으나 잔가지가  
많아 광야에서 나그네에게 그들을 만들어  
주는 나무 중 하나다. 구약 성경에서  
싸리나무는 엘리야와 깊은 관계가 있다.  
바알 예언자들을 죽인 엘리야 예언자가  
목숨의 위협을 느끼고 광야로 도망쳤다가  
피곤에 지쳐 쓰러진 후 새 힘을 얻은 곳이  
바로 싸리나무 덩굴 그늘이다.(1열왕  
19,3-5 참조) 싸리나무 뿌리는 예로부터  
숯을 만드는 데 널리 쓰였다. “전사의  
날카로운 화살들을 싸리나무 숯불과 함께  
받으리라.”(시편 120,4)

「성경 속 동식물」  
가톨릭평화방송 · 평화신문 발행

### 주간 성가번호

	입당	봉헌	성체	파견
26일(주일)	12	216,219	179,499	15
27일(월)	25			58
28일(화)	66	213	182	34
29일(수)	38	212	188	27
30일(목)	329	211	197	439
31일(금)	21	210	198	24



### 하느님 품으로 가신 분!

“주님 품 안에서 영원한 안식을 누리게 하소서!”

- 김왕례 글라라 2014년 9월 1일 선종
- 조우환 요셉 2015년 8월 30일 선종
- 현학천 올리오 2017년 8월 30일 선종

### 감사헌금 봉헌 ( 8월 13일 ~ 8월 19일 )

오 병 화 마리아	50,000원	
--------------	---------	--

### +모집 합니다

#### 1) 레지오 단원

- 성모성심 꾸리아단장 박인성 베네딕도 ☎010-4010-0580  
 천주의성모 꾸리아 단장 최영희 레지나 ☎010-9253-0175  
 2) 우리농 봉사자 정희주 데레사 ☎010-3493-2325  
 3) 축구선교회 : 이길도 다마스 ☎010-2349-8247  
 4) 독서회 : 이교남 아가다 ☎010-6281-0256  
 5) 성가대 : 이영숙 글라라 ☎010-6202-0334  
 6) 청년성가대: 윤석표 토마스 ☎010-9077-0465  
 7) 탁구동호회 : 조성현 요셉 ☎010-4815-4172  
 8) 헌화회 : 성은란 로사리아 ☎010-5266-3349  
 9) 무지개산악회 : 김필수 요한사도 ☎010-9099-3340  
 10)반주자 : 변정화 마리아 ☎010-5299-2619  
 11)빈첸시오회 : 서원희 안나 ☎010-8753-2347  
 12)요셉회 : 신종명 요한사도 ☎010-3502-9044  
 13)솔뜨레야 : 이이재 베드로 ☎010-8812-8803  
 14)성령기도회 : 김경애 올리오 ☎010-3166-1724  
 15)M.E : 문 두 선 문우요한 ☎010-3790-5712  
 노 화 자 아네스 ☎010-3484-6153

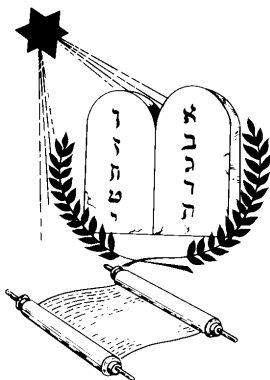

### 교우들의 일터입니다 : 이용합니다.

### 주보 광고안내

- ☞ 월 4회 게재 - 20,000원
- 광고를 원하시는 분은 사무실로 문의 바랍니다.
- 교우들의 일터를 이용합니다.

### 에스에이 코리아(주)

뉴케슬 브라운 . 스트롱보우골드. 볼머스 .  
 킹피셔. 풀문(레드. 화이트. 로제)  
 (세계 수입맥주)  
 가까운 이마트, 홈플러스 구매가능  
 ☎ 02-2682-8126 ( [www.sa-korea.com](http://www.sa-korea.com) )  
 대표 문 보 선 아담

### ♥지바트 목동점

자동차 홈집제거 전문점(자동차사고 보험처리)  
 광택, 코팅 (유리막), 언더코팅, 방음, 방청, 판금도색, 덴트  
 위치 : 양천구 신정동 144-54 (목동14단지 앞)  
 ☎6081-5533 . 010-2370-7782  
 대표 곽 병 철 안셀모

### ● 미사봉헌 안내 ●

- ▶미사 (생미사, 위령미사) 신청은 늦어도  
하루 전까지 사무실에 직접 오셔서 신청해  
 주시기 바랍니다.  
 (당일 미사와 전화접수는 안 받습니다.)

### ● 혼인 안내 ●

- 준비서류 :  
 혼인관계 증명원 1통 (전체기록 분),  
 가족관계증명원, 세례증명서, 혼인교리 이수증.
- 혼인강좌는 수원교구 홈페이지에서 신청하실  
 수있습니다. (매월 2,4주 주일 교구청실시)  
 ※혼인하기 적어도 한달 전에 서류를 준비하시  
 어 사무실로 제출바랍니다

장애인 전용 주차 표시가 되어 있는  
 주차구역에는 장애인 차량 외에는 주차를  
 삼가 주시고(과태료 부과될 수 있음),  
 모든 차량은 주차 시 꼭 **전면주차**  
 부탁드립니다.



고해 성사	미사 30분 전	유 아 세 례	2, 4, 6, 8, 10, 12월 (매 짝수 월) 셋째 토요일 14시
미사 지향	지향과 예물은 하루 전까지 사무실 접수		
전입 면담	평일미사 전, 후	차·집·상가축복	상시접수, 토요일 오전/오후
병자영성체	매월 첫째 주 금요일 미사 후	혼 인 면 담	최소 1개월 전 사무실 문의

■ 주일미사 참례율[8월 19일] 800명/2664명, 29%					■ 청소담당			목요일 오전 10시
■ 평일미사 참례율 1% 더 높이기 운동					날짜	담당 지역		
					8월 30일	13구역(A13), 15구역(A15, R4)		
13(월)	14(화)	15(수)	16(목)	17(금)	9월 6일	5구역(A5, R1), 9구역(A9)		
42	66	546	95	72	9월 13일	10구역(A10)		
1.5%	2.4%	20%	3.5%	2.7%	9월 20일	6구역(A6)		

**자금 수지 현황** (기간 2018.8.13. - 2018.8.19.)

수 입		지 출	
과 목	금 액	항 목	금 액
교 무 금	4,370,000	제 전 비	199,000
주 일 봉 헌 금	2,488,900	전 교 비	380,000
성 모 승 천 대 축 일 헌 금	1,394,900	행 사 비	126,250
건 축 2 차	1,451,000	사 제 성 무 활 동 비	750,000
시 설 헌 금	1,160,000	관 리 비	3,345,730
건 축 헌 금	1,750,000		
성 소 후 원 금	50,000		
기 타 헌 금	100,000		
감 사 헌 금	230,000		
미 사 예 물	810,000		
합 동 미 사 예 물	5,605,000		
주 계	19,409,800	주 계	4,800,980

<b>"전입을 환영합니다!"</b>		
<b>성명(본명)</b>	<b>주 소</b>	<b>구역</b>
문정자 올리안나	파밀리에 1501동 2202호	15구역/A15
송태원 필립보	리버스워드칸타빌 101동 2001호	3구역/A3
<b>전출 "안녕히 가십시오!"</b>		
<b>성명(본명)</b>	<b>가는곳 본당</b>	<b>지역/관할</b>

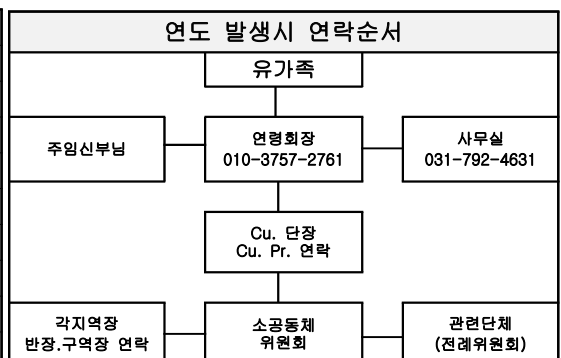

단체별 연도순서			
	1일차	2일차	3일차
11:00~13:00	바다의 별	밀음지역	출판 장례미사 장지수행 등 일정수행
13:00~15:00	위로의 샘	소망지역	
15:00~17:00	신비로운 잠미	사랑지역	
17:00~19:00	순결하신 어머니 사랑하옵 어머니	감사, 행복, 은총	
19:00~21:00	평화의 모후	순교자의 모후	
21:00~23:00	천상의 모후	자비의 모후	

교무금 및 현금 납부기간 (기간 2018.8.13.- 2018.8.19.)

총 세대수	책정 세대	책정율	납부 세대	납부율
1,030	536	52%	498	48.3%

## 교무금 자동이체(신협) 131 - 002 - 040300 예금주 : 구산성당

성명	기간	금액	성명	기간	금액	성명	기간	금액	성명	기간	금액
이해주	8월	100,000	최해영	7월	30,000	임금선	6~8	100,000	이만우	1~7	210,000
이현경	8월	50,000	양용진	7월	50,000	이영종	6~7	100,000	한순희	8월	100,000
이영주	8~9	60,000	이양국	8월	50,000	안영숙	8월	60,000	강형문	8월	30,000
김명희	8월	50,000	김형태	8월	50,000	박종철	8월	50,000			
주선용	8월	90,000	지수정	7~8	100,000	이옥의	4~8	250,000			
고윤기	8월	50,000	전규진	8월	50,000	고재균	8월	60,000			
심광석	9월	100,000	김현영	9월	50,000	윤성해	8월	20,000			
이영길	8월	20,000	김상영	1~7	350,000	임정자	8월	30,000			
노윤종	7~8	100,000	남경민	8~9	100,000	박청자	7~9	60,000			
이희연	7월	50,000	이희연	8월	50,000	박옥이	7월	20,000			
오원진	7월	50,000	장승순	7~8	60,000	송영순	7~9	30,000			
김선미	8월	50,000	윤태경	7~8	140,000	김관용	7월	50,000			
송재호	8월	100,000	오범석	7~8	100,000	장동현	8월	30,000			
최서인	7월	50,000	최안나	8~9	20,000	양승철	7~8	140,000			
정선정	8월	500,000	박은서	7~8	40,000	여숙희	1~4	200,000			
최형석	6~8	90,000	김범익	6월	50,000	이만우	12월	30,000			
8월 교무금 현재 총액 : ₩14,610,000									합계 : ₩4,370,000		

건축헌금 납부현황 (기간 2018.8.13. - 2018.8.19.)

성명	금액	성명	금액	성명	금액	성명	금액
이해주	100,000	이영종	100,000				
주선용	100,000	안영숙	50,000				
이희연	50,000	이옥의	250,000				
김형태	200,000	고재균	50,000				
전규진	50,000	윤성해	50,000				
김현영	50,000	양승철	100,000				
김상영	350,000	건축2차	1,451,000				
이희연	50,000	박화숙	100,000				
김범익	50,000						
건축예치금: ₩95,961,350						합계:₩3,151,000	

- 감사헌금: 유한상 200,000원, 김민철 30,000

◆ 성전건립, 지역과 자신의 복음화를 위한 묵주기도 500만단 봉헌 공동기도

지난주 누계: 904,363단 + 이번주 누계: 6,385단 = 총계: 910,748단

# 구성도 (求聖徒)

- 구-구할 구
- 성-성스러운 성
- 도-무리 도



**1. 바깥 원호의 글자 의미**  
DIOCESE OF SUWON 수원교구  
PARISH OF GUSEONG 구성성당  
SINCE 2001 본당 설립년도

**2. 십자가 안의 글자 의미**  
ST. PETRUS YOU 성 유대철 베드로여  
ORA PRO NOBIS 저희를 위하여 빌어 주소서.

**3. 마크 안의 각 이니셜의 의미**  
Ⓢ EUCHARISTIA 성체 Ⓜ MARIA 성모 마리아  
Ⓜ MARTYRIUM 순교 Ⓢ ST. PETRUS YOU 성 유대철 베드로

**4. 붉은색** 주보성인의 순교를 의미

## ▣ 전입을 환영합니다 (8/13~8/19) 신부님 면담 후 교적정리가 됩니다.

성명(세례명)	가족수	구역 / 반	전입일	주소
간진미(엘리사벳)	1	정광 / 2반	8/16	정광 106동 104호
이애영(올리아)	1	쌍용 / 2반	8/19	쌍용 107동 701호

## ▣ 전출 가시는 분들 안녕히 가십시오. (8/13~8/19)

성명(세례명)	구역 / 반	가족수	가시는 곳
서영은(안드레아)	쌍용 / 1반	2	부산교구 엄궁
김일곤(안드레아)	래미안1차1구역 / 1반	2	수원교구 청덕성모승천
한미혜(헬레나)	신창 / 1반	2	수원교구 초월

## ▣ 우리들의 정성 (8/13~8/19)

교무금	8,770,000	감사헌금	150,000	건축헌금	110,000
주일헌금	7,299,600	합동미사예물	12,164,400	후원금	15,000
자선헌금	100,000				

\*감사헌금:10만-노현정/5만-오경주 (소계:150,000원)

\*건축헌금:9만-임영수/2만-김웅 (소계:110,000원)

\*자선헌금:10만-사제관 (소계:100,000원)

## ▣ 교무금, 감사헌금 납입 계좌 안내

\*교무금 납입계좌: (우리은행)667-325104-13-001

※교적이 우리본당에 있는 분만 가능하며, 입금시 책정자 성함으로만 입금해주시기 바랍니다.

\*감사헌금, 건축헌금: (농협)355-0004-5001-13 예금주: (재)천주교 수원교구유지재단

## ▣ 사랑의 교무금 봉헌 정신

사랑의 교무금 봉헌은 하느님께 사랑받고 있는 내 삶의 모든 것을 감사드리는 사랑의 응답이며 신앙의 행위입니다. 세대별로 매월 정성껏 봉헌하여 하느님께 감사를 드립니다. “너희는 번제물과 친교제물과 십일조와 흔들여 바치는 예물과 서원 제물과 자원제물과 소나 양의 말배를 그리로 가져가 바쳐야 한다.” (신명12,4-7)

## ▣ 2018 교무금현황(8/21) 매월 세대별로 정성껏 봉헌해 주시기 바랍니다.

세대수	2,959	책정비율	38.22%	책정세대	1,131	책정액	56,582,000
-----	-------	------	--------	------	-------	-----	------------

## 75. 성폭행으로 임신하게 된 여성을 어떻게 도울 수 있나요?

성폭행의 경우 두 가지 사안을 구별해야 합니다. 하나는 여성을 상대로 한 끔찍한 폭행 범죄라는 점입니다. 이 범죄는 형법으로 조사해야 하고, 가해자는 윤리적으로 비난받아야 합니다. 해당 여성에게는 국가 차원에서뿐만 아니라 교회의 입장에서든 도움을 주어야 합니다. 사제나 교회 병원과 상담소에서 특별히 양성된 전문가가 해당 여성에게 도움을 주어야 합니다. 그들은 당사자를 위로하고, 문제를 해결하도록 도울 수 있습니다. 다른 하나는 이 상황에서 생긴 아이에 대한 부분입니다. 그 아이도 하느님의 사랑을 받는 인간입니다. 아이는 친아버지에 예속되지 않습니다. 그리고 하느님에게는 그 아이에 대한 계획이 있습니다. 여성의 영적인 상처가 감당할 수 없을 만큼 크더라도 아이는 위로가 될 수 있고, 여성에게 새 희망을 줄 수 있습니다. 늘 그러하듯이, 하느님은 인간과 함께하시고, 선을 바라십니다. 인간의 자유 때문에 하느님은 범죄를 막으실 수 없습니다. 그러나 그 상황에서도 새로운 희망을 주는 분이십니다. 잉태된 아기는 어머니의 돌봄과 사랑을 필요로 합니다. 아울러 사회에서도 임신한 여성이 편안함을 느낄 수 있게 배려해야 합니다. 그럼에도 낙태가 이루어졌을 경우, 교회는 해당 여성의 입장에 서서 쓰라린 상처를 함께 이겨내도록 도와야 합니다.

## 76. 착상 전 유전자 진단에 대해 어떤 입장을 취해야 하나요?

새로운 의학 기술은 종종 임신한 여성과 자라는 아이를 위해 유익한 것들을 제공합니다. 그러나 착상 전 유전자 진단PGD는 인간의 생명을 평가하여 선택할 위험이 상당히 많습니다. 유전자에 이상이 있고 장애가 의심이 되는 아이들은 축출될 수도 있는 것입니다. 이 유전자 진단은 날로 증가하는 추세인데, 심지어 아이가 부모가 원하는 성(性)이 아닐 때도 낙태합니다. 비판가들은 우리가 생명을 ‘맞춤형 상품’으로 만들고 있다고 경고합니다. 어떤 의사도, 어떤 아이의 부모도 한 인간 생명의 가치에 대해 평가할 권리는 없습니다. 많은 장애인들은 이러한 유전자 진단에 대한 논쟁을 뻔뻔한 차별 대우라고 말합니다. 당시에 이러한 진단이 있었다면, 장애인들이 오늘날 더 이상 살 수 없었다는 것입니다. 그리스도인들은 인간 배아에 대한 어떠한 선별에도 결코 동의할 수 없습니다.

### 77. 안락사는 윤리적으로 허용되나요?

비록 불치병에 걸려 있을지라도 어떤 사람을 직접 죽이는 것은 십계명의 다섯 번째 계명에 어긋납니다. “살인해서는 안 된다.”(탈출 20,13) 이것은 스스로의 삶에도 해당됩니다. 오직 하느님만이 생명과 죽음의 주인이십니다. 한편 죽어 가는 사람과 동행하고, 그에게 인간적이고 의학적으로 가능한 모든 편익을 제공하는 것은 이웃 사랑을 베푸는 것이며 자비의 계명을 실천하는 일입니다. 호스피스 운동과 진통제 치료는 중요한 봉사입니다. 여기에서 중요한 것은 죽어가는 사람을 돕는 것이지, 사람이 죽어가도록 돕는 것은 아니라는 사실입니다. 이러한 관점에서, 의학적으로나 윤리적으로 더 나아질 가망이 없을 경우 치료를 중단하고, 환자의 생명을 단축시킬지라도 고통을 덜기 위한 약물을 투여하는 것은 허용될 수 있습니다. 하지만 이러한 경우에도 반드시 환자의 의지를 참작해야 합니다. 이러한 의지가 포괄적으로 제시되지 않거나 환자 자신이 의지를 표명할 수 없을 때는 환자의 법적 대리인에 의해서 그 의지가 표명되어야 합니다.

### 78. 죽음의 시점을 스스로 결정하는 권한이 우리에게 있나요?

없습니다. 그리스도인은 생명을 원하는 대로 할 수 있는 개인적 소유물이 아니라고 생각해야 합니다. 생명을 베풀어 주신 분은 하느님이시기에, 우리에게 잠시 동안 맡겨진 이러한 선물을 함부로 다루는 일에 대한 절대 자유는 없습니다. “살인해서는 안 된다.”(탈출 20,13)라는 계명은 자신의 생명에도 유효합니다. 살고 싶다는 소망은 인간의 가장 깊은 갈망입니다. 의사들은 견디기 어려운 고통 때문에 죽고 싶다는 소원이 궁극적으로는 도움을 절망스럽게 호소하는 외침이라고 말합니다. 따라서 적극적인 안락사를 호소하는 외침이 정말 실제로 그런지 물을 필요가 있습니다. 적극적인 안락사를 원한다면, 이는 고통당하는 사람이 자신의 가족과 이웃에게 더 이상 짐이 되지 않기를 호소하는 것입니다. 따라서 자신의 죽음에 대한 권리 주장은 가까운 이들에게 갑작스럽게 도덕적 책임을 지우는 것입니다.

## 교우와 거래합니다

<p><b>연세플러스 치과</b> <b>임플란트.보철치주치료</b></p> <p>연남동 삼성래미안2차@ 정문 국민은행 빌딩 4층</p> <p>☎ 283-2863 원장: 문성균(스테파노)</p>	<p>가족처럼 돌보겠습니다. </p> <p><b>경 동 한 의 원</b></p> <p>통증, 비염, 아토피, 비만, 난임 교통사고, 자동차보험 동부센트레빌&amp;동일하이빌@ 입구</p> <p>☎ 285-9075 원장: 한의학 박사 김정우(요셉)</p>	<p><b>하 이 난</b> <b>중국요리 전문점</b></p> <p>예약: ☎ 285-2266 이현창(요셉) / 최옥남(아네스) ※배달합니다.</p> <hr/> <p><b>물얼면역센터</b></p> <p>1°C가 일으키는 기적을 체험하세요. 체온을 올려 면역력을 높이는 특수 암반욕!</p> <p>☎ 284-5075</p>
<p><b>풍기인건 블리스</b></p> <p>신상품 입점 이월상품 70~30% 세일</p> <p>구성사거리 마북동 502-56 올리브스퀘어 2층 4호</p> <p>☎ 8005-8761 / 010-3945-7181 이광부(브루노)</p>	<p><b>구성치과의원</b> <b>임플란트, 보철, 교정치료</b></p> <p>화요일, 목요일 야간진료 예약</p> <p>동부센트레빌@ 정문 연남동 KEB하나은행 2층</p> <p>☎ 283-2752 원장: 박정태(대건안드레아)</p>	<p><b>남성 헤어컷 전문</b></p> <p><b>나이스 가이</b></p> <p>커트: 8,000원 염색: 13,000원 커트 + 염색: 20,000원 *항상 정성을 다합니다 마북동 524-8 연원마을 콜마트 앞</p> <p>☎ 287-1040 고수성(알비노) / 박미희(울리안나)</p>
<p><b>민속 떡 방앗간</b></p> <p>떡의 명가, 맞춤떡 전문</p> <p>잔치떡, 돌, 백일, 이바지, 생일, 케익형, 각종떡</p> <p>☎ 274-8183-4 / 010-5214-1757 박명자(희순루치아)</p>	<p><b>오예숙 헤어</b></p> <p>마북동 서울우유 정문 옆 성지빌딩 1층</p> <p>☎ 010-4263-3536 오예숙(아네스)</p>	<p><b>우리들</b> <b>소아청소년과의원</b></p> <p>제일은행 구성지점 2층</p> <p>☎ 287-3904 백명신(크리스티나)</p>
<p><b>모든 치과 의원</b></p> <p>보철, 미백, 임플란트</p> <p>마북동 한성CC 앞 사거리 한성프라자 3층</p> <p>☎ 284-2859 원장: 정영선 이경진(엘리사벳)</p>	<p><b>세정 외형복원점</b></p> <p>자동차 복원, 덴트 광택, 판금 도장, 보험 수리</p> <p>마북동 254-2 마북동주민센터 진입로 삼거리</p> <p>☎ 286-4692 / 010-3723-4692 이두환(마태오)</p>	<p><b>할머니 분식</b></p> <p>김밥 단체 주문 받습니다</p> <p>마북로 167-1</p> <p>☎ 286-4635 / 010-4148-1540 나경애(카타리나)</p>
<p><b>뉴질랜드 마켓</b></p> <p>뉴질랜드 건강기능식품 &amp; 화장품 구매 대행</p> <p>초록홍합, 마누카꿀, 프로폴리스, 비타민류, 천연화장품 등</p> <p><a href="https://blog.naver.com/nohveronica">https://blog.naver.com/nohveronica</a></p> <p>☎ 010-7301-2549 노호경(베로니카)</p>	<p><b>쥬니헤어 미용실</b></p> <p>삼성래미안1차@ 분산상가 105호 (116동 앞(마북공원 가는 길목))</p> <p>☎ 010-6695-5805 이홍옥(울리안나)</p>	<p>욕실을 쇼핑하다!</p> <p><b>이누스바스</b> (욕실 리모델링 전문가)</p> <p>☎ 010-7163-4776 민미자(아가다)</p>

주보에 게재할 광고를 접수합니다 : 4회 60,000원(선납)



“예. 주님! 제가 주님을 사랑하는 줄을 주님께서 아십니다. (요한 21, 15)”

■ 전입을 환영 합니다. [전입면담 꼭 해 주세요!]

세대주 성명(세례명)	본당 구역 / 반
유동명 미카엘	아이파크시티4구역 2반

면담: 매월 첫째, 셋째 주 주일(교중미사 후) 교육관  
시간: (요한방)에서 총회장님과 면담 바랍니다.

■ 전출가시는 분 안녕히 가시기 바랍니다.

세대주명 . 세례명	구역 / 반	가시는 곳 본당

■ 형제회(소공동체) 모임

구역	일시	모임(문의)	장소

■ 주일 교중미사 교통(주차) 봉사 Pr.

날 짜(주일)	봉사 담당 Pr.
8월 26일	사도들의 모후 Pr.
9월 2일	천상은총의 어머니 Pr.
9월 9일	순교자들의 모후 Pr.

■ 주일 차량 운행 봉사자

날 짜(주일)	봉 사 자
8월 26일	전경준 마르코
9월 2일	김흥국 안드레아
9월 9일	김길태 요셉
9월 16일	김주홍 베네딕도

■ 구역별 노틀담 사랑터 봉사 일정

날 짜(목요일)	구역
8월 30일	한솔 구역
9월 6일	아이파크시티1 구역
9월 13일	곡반2 구역
9월 20일	아이파크시티 성심구역

■ 각 위원회, 단체별 모임

단 체	날 짜 · 시 간
소공동체위원회	8월 26일(주) 교중미사 후
제분과위원회	8월 28일(화) 저녁미사 후
청소년위원회	8월 29일(수) 저녁 8시
상임위원회	9월 4일(화) 저녁미사 후
울뜨레아	9월 11일(화) 저녁미사 후

✠ 함께 기도 해 주세요.

* 박순임 벨라멧다 자매님 (현대 구역)
* 김춘선 루이사 자매님 (삼성 구역)
☞ 형제, 자매님들의 건강회복과 영적 여정을 위하여 함께 기도드립니다.

■ 성전건립을 위한 구역별 묵주기도 봉헌

구역	총 봉헌
곡반1구역	1,686,525단
곡반2구역	702,793단
현대 구역	454,214단
한솔 구역	509,720단
삼성 구역	353,901단
아이파크시티1구역	181,551단
아이파크시티2구역	118,031단
아이파크시티3구역	98,098단
아이파크시티4구역	142,240단
아이파크시티/성심구역	100,340단
(8/11)합계	주간 봉헌 (8/18)까지 봉헌
4,345,973단	2,550단 4,348,523단

■ 본당 이마트 마일리지 적립 방법

권선2동 성당 마일리지 (적립 번호: <b>174</b> 번)
1. 스마트폰 앱(이마트)에서 <b>174★</b> 권선2동성당 선택 등록 후 적립 (타 지역점포 구매건도 적립 가능)
2. 수원점(서비스센터)에서 지역단체 마일리지적립
3. 영수증 적립은 성전입구 우측 보관함에 넣어주세요 (수익금은 본당 건축기금으로 사용됩니다)

■ 사무실 업무시간

요 일	업 무 시 간
월	(휴무)
화 · 목	오후1시 ~ 저녁(7시30분)미사 후
수	오전9시 ~ 오후5시
금	오전9시 ~ 오후1시 (오전 근무)
토	첫째주(성모신심): 오전9시~저녁 미사후 오후1시 ~ 토요일저녁(주일미사) 후
주일	오전9시 ~ 오후5시(학생미사) 후

**“예. 주님! 제가 주님을 사랑하는 줄을 주님께서 아십니다. (요한 21, 15)”**

■ 주일미사 참례 현황

월 / 일	신자 수(명)	주일미사(명)	참례 비율(%)	쉬는 교우(명)	냉담 비율(%)
8월 12일	1,739	422	24.2	574	33.0
8월 19일	1,744	478	27.4	575	32.9

■ 2018년도 교무금·건축헌금 책정 및 납부 현황

총 세 대	항 목	책정 세대	책정률(%)	납부 세대	납부율(%)
677	교 무 금	253	37.3	241	35.5
	건축헌금	204	30.1	185	27.3

■ 우리들의 정성 (8월 13일 ~ 8월 19일)

항 목			봉 헌 금 (단위: 원)		
8월 19일 주일헌금			1,430,000		
8월 19일 건축헌금			1,321,100		
특 별 헌 금			교 무 금		2,195,000
감 사 헌 금					
합 동 미 사 예 물			건 축 헌 금		2,375,000
이득형100,000	이종달 50,000	배태섭 40,000	유재은 10,000	이종헌 40,000	이완수100,000
정소리300,000	양봉순 30,000	박동규140,000	최성일 70,000	최종선 30,000	김교룡150,000
설재천 50,000	조지호120,000	김선희400,000	김광호 75,000	한애숙 20,000	류재미 50,000
김재원 50,000	김태양 60,000	박정숙 20,000	배인근250,000	김중환 20,000	익명200,000
				합 계	7,321,100

■ 축복, 혼배, 미사봉헌, 봉헌금 납부 안내 [꼭 지켜주세요.]

상가·집·사무실 축복	매주 (수요일, 금요일 미사 후) 오전 11시 (일주일 전까지 신청하시기 바랍니다.)
차량 축복	(평일, 주일미사 후) 일주일 전까지 신청하시기 바랍니다.
혼배 예식 (사무실로 문의)	(화요일, 목요일) 저녁 7시 30분 미사 중 (면담: 혼배일 오후 6시 30분): 면담 일주일 전까지 서류완비 하셔야 합니다.
미사 봉헌	미사 예물봉헌은 하루 전까지는 봉헌하셔야 합니다. 당일 미사 50분전 제대에 봉헌됩니다. <u>(누락되신 분은 미사 1시간 전까지 사무실로 연락하시기 바랍니다.)</u>
봉헌금 납부	교무금, 건축헌금, 감사헌금을 봉헌하실 때에는 봉헌금 통장 꼭 지참하시고 봉헌 후에는 봉헌금액을 즉시 확인 바랍니다.
(교무금) 계좌번호	은행입금은 반드시 <u>책정자(통장명+세례명)</u> 으로 <u>(매월 27일까지만 입금)</u> 하시고 <u>(28일~31일)은 ((입금불가))</u> 하오니 꼭 지켜주시기 바랍니다. * 예금주: (재)천주교수원교구 * <b>농협(1797-4055-0000-78)or국민은행(279-8010-4171-316)</b>

† 소통과 참여로 쇄신하는 수원교구! 그리스도의 사랑 안에서 영적 쇄신을!

## 본 당 소 식

### ■ 주일 교중미사 신자맞이 안내

8월 26일	소공동체위원회(남성)
9월 2일	소공동체위원회(여성)
9월 9일	평신도 단체협의회
9월 16일	제분과위원회
9월 23일	청소년위원회, 재정관리위원회

### ■ 교무금 은행납부

- 은행명 : 수원 권선 신협(신협코드 : 048번)
- 예금자명 : 천주교 수원교구 유지재단
- 계좌번호 : 131 - 002 - 041305
- 입금하실 때 **반드시 성명과 세례명**(입금자 또는 납부자)으로 입금하여 주십시오.

### ■ 9월 2일 연중 제22주일

시간 구분	9월 1일(토)		9월 2일 연중 제22주일					
	초등부 16:00	특전 19:00	06:00	09:00	11:00	16:00	19:00	21:00
해설	초등부 주일학교	배진수 (세실리아)	손정식 (요한세자)	중.고등부 주일학교	조규택 (마르티노)	김동원 (아나다시아)	청년회	신은숙 (벨라지아)
독서	초등부 주일학교	김미숙 (루시아) 전숙희 (엘리사벳)	김성학 (가브리엘) 송옥희 (루시아)	중.고등부 주일학교	최재덕 (유스티노) 홍미란 (레지나)	김재균 (요셉) 홍계숙 (마리아)	청년회	한임석 (나타나엘) 황선주 (글라라)
담당구역	초등부	래미안	자이	중.고등부	e편한	권선1, 한효	청년회	
성체 분배자				윤완섭 (베드로) 김정한 (스테파노)	박주담(미카엘) 조삼찬(루카) 박광진(바오로) 이상석(미카엘)	강재경(필립보) 최순길(대산도나타) 김남준(시몬)		이정동 (베드로)
주 일 미 사 예 물 봉 헌 가 정	8월 26일(이번주): 3 지구 우 남 구역: 문제강(황석두 루카), 유주옥(리타) 가정							
	9월 2일(다음주): e-편한 구역: 이진수(까예파노), 서순옥(오티리아) 가정							

### 장 터 한 우

since 2008 한우 전문점  
open 11:30 ~ 22:30까지  
수원시 권선구 권선동 1065  
(농수산물시장 정문부근 맞고을 사거리)  
☎ 031) 898-8939  
박춘자(아네스)

### 시 카 고 연 세 치 과 의원

원장 이정은 (미카엘라)  
권선구 권선동 1297-5태양프라자302호  
권선동 롯데마트 뒷편 롯데리아 건물3층  
☎ 031-226-0015

### 젬[GEM]영어교습소

영어 과외 전문 - 1:1과외 소그룹과외  
중·고등부 내신/수시/수능  
권선동 SK뷰 아파트 2단지 상가 2층  
김효원 젬마 M. 010-7171-9941

### 권선전집(권선시장 내 25, 26호)

제사음식, 이바지 전, 모듬전, 녹두전  
식혜 다양한 것갈 등 판매합니다.

★저희 가게는 판매하는 음식을  
손수 만들고 있습니다★

※ 첫째 셋째 주일 휴무

♣주문환영♣ 서성욱(안젤라)

☎ 031-232-5166, 010-9936-3466

### 맞춤정장 살로토 수원

결혼예복(턱시도 검용) 및 혼주복,  
남,녀 일반정장/셔츠/코트 맞춤,  
수제화, 연미복 맞춤

최재한(안드레아), 최정현(안젤로)  
(신자 및 성당예식시 커플셔츠제작)

☎ 070-8836-8787

영통구 권선로 882번길 37 1층  
(이마트 트레이더스 옆 신동카페거리 내)

정형외과 전문의 2인이 진료하는

### 힐 정 형 외 과 의원

진료시간 : 평일 09~20시

토요일 09~17시, 주일 09~13시

NAVER **힐정형외과**

온수골온천 옆 나눔프라자4층

TEL : 1670-0780

## ■ 전입오신 분들 환영합니다.

- 수요일 : 15:00 , 토요일 : 15:00
- 사무실에서 면담 신청서 작성 후 신부님 일정에 따라 개별 연락드립니다.

## ■ 전·출입 교우 현황

전입교우		구역, 반	오시는 본당
김유미	로사	삼천리-3반	수원/인계동
김영숙	그레센시아	권선-2반	서울/대방동
김태욱	바오로	한양-4반	서울/노원
오성희	스텔라	권선1-2반	서울/복음화국
전출교우		구역, 반	가시는 본당
문성현	원선시오	3지구상록2-3반	대전/조치원
황문길	야곱	임광2-4반	수원/고등동

## ■ 행복한 부부생활을 위해 부부님을 초대 합니다.

차 수	일 정	장 소	대 상
제 431차	2018.9.14-9.16	교육문화회관	혼인한지 3년 이상 된 부부
제 432차	2018.10.26.-10.28	교육문화회관	

M E 소개 홈페이지 : [www.suwonme.or.kr](http://www.suwonme.or.kr)

☎ 010-4080-2338 김우태 안젤로

## ■ 형제 기도회

### 3지구 우남 구역

- 일 시: 8월 26일(주일) 오후 1시
- 장 소: 추후 공지
- ☎ 010-5159-5323 홍수후(미카엘)

### 동아 구역

- 일 시: 8월 28일(화) 오후 7시
- 장 소: 김직수(안드레아) 형제님 사무실
- ☎ 010-9175-8266 이동우(라우렌시오)

### 4지구 우남 구역

- 일 시: 8월 31일(금) 오후 7시
- 장 소: 우남A, 205동 1301호
- ☎ 010-3778-0617 박광진(바오로)

## ■ 성체조배 회원을 모집합니다

“내가 당한 모든 고통 중에서 사람들이 내 사랑을 배은 망덕으로 갚고 있는 것이 가장 큰 고통이다. 그들의 배은 망덕으로 상한 나의 마음을 위로해다오.” (1673-4, 성녀 말가리다에게 하신 예수님의 말씀)

성체조배는 개인성화와 예수성심으로부터 본당 공동체에 은총을 흘러내리게 하며, 성체의 주님과 사랑으로 하나 되는 은혜 가득한 시간이 될 것입니다.

성체 훼손과 모독행위로 사랑받으셔야 할 주님께서 능욕을 당하고 계십니다. 매주 한 시간 보속의 성체조배로 상처받으신 예수님을 위로해드릴 분은 연락주세요.

- 문 의: 010-7394-3331, 010-8886-7033

## ■ 권선동 성당 사랑 마라톤/걷기 회원모집

- 훈련일시: 매주 토요일 6시~8시(권선동 성당 집결)
- 장 소: 광고 호수공원
- 문 의: 010-8638-0484 박진혁(레오나르도)

## 방문(피아노,플룻,성악)레슨

난파 쿨롱 입상 · 오케스트라 협연 외 다수의 연주 · 현. 아주대 원목실  
Fiat(국악 실내 악단)  
Youth Unitas, 입시 쿨롱 반주.  
김윤현 (첼 마) 010-2713-5364  
김윤경 (제노베파) 010-2712-5364

## 연세 아이엘 소아청소년과

은가족의 주치의, 전문의 4인 진료  
내과, 소아과, 이비인후과, 피부과  
일요일 . 공휴일 진료  
원 장 : 김교룡(로마노) , 서정호(멜키울)  
온수골 온천 3층, 롯데마트 토이저러스위 3층  
☎ 2 2 5 - 8 6 7 7

## 이용석 정신건강의학과

원장 이용석(아우구스티노)  
스트레스 우울 불안 공황 치매 불면  
주부 노인 청소년 직장인 대상 상담  
성심을 다해 진료합니다.  
☎ 031) 233-7533 / [www.mindfreud.com](http://www.mindfreud.com)  
인계동 인송빌딩401호(뉴코아아울렛 바로옆)  
분당선 수원시청역 9번출구 5분거리



**에이스침대 동탄스퀘어점**  
대표 김현석 (심플렉스)

5개층 400평 수도권 최대매장  
KAARE KLINT 디자이너 하우스 입점  
고객전용주차 상시 주차가능  
AM10-PM8 연중무휴  
화성시 동탄면 동탄기흥로 127 T.031-203-6666

## 수시,학생부종합전형 & 수학전문학원

· the K입시 수학·중고등수학 반드시 성적향상  
· 대치동 큰물입시연구소 수원센터·  
입시컨설팅, 학생부종합전형,  
수행평가, 소논문, 자소서  
정재영 빈첸시오, 황민영 프란치스코  
031-215-8442 매탄동 1264-2(영통구청 인근)

## 로 이 안 경(교우 추가 합인)

• 누진 다초점 합인  
• 다초점 구매시 3만원 상당의  
맞춤돌보기 증정  
• 선글라스 및 안경테 합인  
• 주차장 완비  
안경사: 박영진(야고보), 이아름(엘리사벳)  
화성시 효행로 1281-9 1층 031-222-8108

### ■ 산타마리아 성가 단원 모집

주님께 아름다운 성가로 봉사할 성가 단원을 모집합니다.

- 대 상: 성가에 관심있는 분, 남성 단원 대환영
- 문 의: 단 장: 이인숙(요안나) 010-8746-5327  
부단장: 송명중(바오로) 010-3063-7287

### ■ 현화회 회원 모집

주님께 아름다운 찬미와 감사를 드릴 현화회원을 모집합니다.

- 대 상: 꽃꽂이 경험있으신 분, 초보자 가능
- 문 의: 현화회장 010-4172-3495  
수녀원 031-237-8848

### ■ 성인 복사 단원 모집

- 거룩한 미사전례가 되도록 제대에서 봉사하고 싶으신 성인 복사단원을 모집합니다.
- 문 의: 최수복(프란치스코) 010-4206-7973

### ■ 성모회 회원을 모집합니다.

- 성모님의 모습을 닮고자 실천하면서 기도와 봉사의 자세로 함께 하실 분 환영합니다.
- 문 의: 진숙희(레지나) 010-2790-8501

### ■ 축구 선교회 회원 모집

- 일 시: 매월 1회 회합(2주차 주일 15:00~18:00)
- 장 소: 안용중학교 인조구장
- 건강 증진과 축구회에 봉사하실 교우 분을 초대합니다.
- 문 의: 윤종만(알로이시오) 010-5264-9344  
이상수(스테파노) 010-6601-6604

### ■ Lux Mea(룩스메아) 자녀들을 위한 부모기도 모임

- 일 시: 매 주 목요일 저녁미사 후(교리실1)
- 대 상: 초, 중, 고, 청년을 자녀로 둔 부모님
- 준비물: 성가책, 묵주
- 문 의: 배진수(세실리아) 010-5567-7732

### ■ 성령기도회

“ 나는 주님 안에서 크게 기뻐하고  
내 영혼은 나의 하느님 안에서  
즐거워하리니 ” (이사 61,10)

- 일 시: 매주 수요일 저녁미사 후
  - 장 소: 소성당
  - 문 의: 이경숙(소화데레사) 010-5549-3249
- ※ 귀가시 차량 있습니다.

### ■ 파티마 세계 사도직 기도회에 가입합니다.

파티마 성모님께서는

1. 세계평화와 죄인들의 회개를 위하여
2. 우리나라 평화통일을 위하여
3. 해외선교 사제들의 영육간의 건강과 선교를 위하여
4. 2018년 파티마 성모발현 101주년을 준비하며  
그리스도 안에서 성화될 수 있도록...

※ 성별, 연령 구분 없이 모든 신자 분들 환영합니다.

♣ 파티마 세계 사도직 쉼 회장 010-9267-6350

### ■ 사회 복지 후원금 마련을 위한 의류 수거함 설치(1년내)

- 일 시: 2018년 5월부터~
- 위 치: 1층 성물방 옆 엘리베이터 출입구
- 문 의: 사회복지분과(010-5567-7732)

해당 품목	모든의류, 누빔이불, 담요, 커튼, 수건, 현숙옷, 양말, ,스타킹 ,가방, 모자, 배낭, 신발(구두,운동화)
제외 품목	솜이불, 학생실내화, 장화, 한복신발, 젤리슈즈 ,부츠, 전기담요

\* 연락 주시면 방문 수거해 드립니다.

### 오늘입시 미술학원

기초부터 입시까지  
홍대 미대 본교 디자인과 출신  
원장 선생님들이 담임제 수업  
원장 오 제 훈 ( 다 니 엘 )

NAVER **오늘미술학원**  
상설미술교육 251-0616

### 담소 시골순대 (인계점)

순대국, 모듬 순대, 수육, 편육,  
철판순대볶음, 술국  
(인계동 나혜석거리 크리스피 도넛 골목)  
예약 문의 : 234-1821  
김태일(안토니오), 송원숙(글라라)

### 코끼리 통증의학과

- 허리통증, 무릎통증,  
- 뒷목 통증, 어깨 통증, 대상포진  
- 척추 수술 후 통증 전문 진료  
전문 의 : 차상현(시몬)  
영통 망포역 7번 출구 커피빈건물 6층  
☎ 031-202-9363

### 알라딘펫

### 애견용품할인매장

미용·호텔·놀이방  
교배·목욕·가정견보양  
김영옥(스콜라스티카)  
권선구 곡반정동516-8  
(아이파크 파리바게트 옆)  
070-7717-8949, 010-2872-4513

### 임광문고

500평 대형할인서점  
배달 : 5만원 이상  
주차 : 매탄 임광아파트 단지 내  
초·중·고 문제집전문, 효원고 옆  
☎ 235-4730~1 이명희(로사)

### 박근석 / 김진휘 내과 의원

무통(수면)위, 대장 내시경검사  
공단성인병, 암검진, 종합검진  
의학박사 : 박근석(요한)  
내과전문의 : 김진휘  
영통 망포역 4번 출구 앞  
☎ 204-0033, 204-0039

## ■ 8월,9월 교우상가 발생 시 연도시간 알림

연 령 기 도 안 내			
본당연도 시 간 표	첫째날 [지역]	본당연도 시 간 표	둘째날 [지역]
11:00~ 12:00	[5]신동아, 대원, 유원, 보성	11:00~ 12:00	[11]3지구 주공2,대우,현대,상록1,상록2
13:00~ 14:00	[13]자이, e-편한	13:00~ 14:00	[12]3지구 씨미트빌, 대림, 우남, 주공1
14:00~ 15:00	[6]솔밭벽산, 한성, 벽산2, 신우1,신우2	14:00~ 15:00	[14]신동 래미안 1, 2, 3
15:00~ 16:00	[7]풍림, 신안, 권선4	15:00~ 16:00	[8]임광1, 임광2, 임광3, 효원
16:00~ 17:00	[1]권선1, 2, 3 [2]에스케이1, 2, 3	16:00~ 17:00	[9]4지구 주공3, 주공4, 우남
20:20~ 21:00	[3]권선삼성, 삼천리1, 신현대, 한효 [4]두산, 동아, 한양, 성지	20:20~ 21:00	[10]4지구 주공5,주공6, 삼천리2, 현대2,권선5
<p>※ 상가가 발생하면 정해진 시간에 연령을 위한 기도를 정성껏 바쳐주세요.</p> <p>※ 정해진 시간에 참석이 어려우신 분은 다른 시간에 한 번 이상 연령을 위한 기도를 바쳐주세요.</p> <p>※ 상가 발생 구역에서는 입관, 출관, 장지 수행에 최소 2명 이상 참석 바랍니다.</p> <p>※ 기도는 정시에 시작합니다.</p>			

**QUEEN'S BROWN** 브런치 카페  
**퀸즈브라운**  
수원 권선점

수제 파니니, 수제 샌드위치, 생과일 주스  
눈꽃빙수, 샐러드, 쿠키케이크  
커피, 디톡스 워터, 맥주

(주차 가능, 단체주문 환영, 단체석 예약가능)  
권선로 694번길 26 권선 SK뷰 상가 101호  
노하은(아네스) 010-9900-4598/235-0822

**오 성 수 산**

수원시 영통구 영통동  
1010-9 대원빌딩3층  
해신탕, 랍스타, 참돔  
농어, 광어, 우럭, 낙지  
김민석(요셉)최정화(마리아)

**해 신 탕**  
☎ 238-7027 H/P 010-3751-7026

**모던 결혼 정보**  
www.gmodern.com 국제결혼 중개업 등록 경기080003

국제결혼 전문  
성공예감국제결혼  
정직한 결혼  
베트남 / 필리핀 / 캄보디아

☎ (031)234-1913

**별별선물 별난판촉**

각종행사 개입기념품/단체선물  
들, 결혼, 철순, 답례품/홍보, 판촉물  
대기업, 관공서 대량납품/5만가지상품

☎ 070-4228-2409  
김직수(안드레아)/박선희(엘리사벳)

**NAVER** 별선물별판촉 검색

**그린빌 114 부동산**

매매 • 전세 • 월세  
대표 : 김현자 (아네스)  
수원시 영통구 매탄3동 1280번지  
주공그린빌4단지. 상가 내

☎ 217-6661/010-9213-2917

**봉 덕 이 네**

삼겹살, 항정살, 오리로스,  
오리백숙, 목살

식사 : 생고기두루치기, 김치찌개, 부대찌개,  
동태찌개, 매생이굴뚝배기, 묵밥

T. 234-9100 010-8716-2650  
김성하 가브리엘, 광성숙 마리아

**테레사간호학원**

-간호조무사 : 20대이상,고령자및납성가능  
-보험심사평가사 : 병원 심사청구, 평가,조사  
-심사평가원 출신 의학박사 원장  
직접지도 [취업알선] [국비지원]  
-조무사 취업률 100%, 평가사100%  
합격률 100% 수원시청역 2번 출구앞

☎ 031-308-7424,010-9136-7426

**권 선 한 의 원**

사상제질, 한방내과, 부인과, 소아과 신경정신과, 침구과  
안 · 이비인후과, 성장(수형생), 비만 클리닉

평일 : 오전 9시 30분 ~ 오후 7시  
토요일, 공휴일 : 오전 9시 30분 ~ 오후 5시

원 장 : 강길성(프란치스코)  
권선시장 앞 T. 2 3 8 - 8 6 6 6 ~ 7

**서수원모터스**

중고자동차 유통전문법인  
장안구 평동로 37(고색동)  
서수원단지  
전문 카 매니저 김점수(미카엘)

HP. 010-5336-6803

2018년 8월 26일 연중 제21주일 주보간지

# 금 정 소 화 지

(衿井小花誌)



✦ 함께하는 주일 복음 묵상 ✦

〈소공동체 모임 시 활용 자료〉

**연중 제22주일 (9월 2일)(마르 7, 1-8.14-15.21-23)**

이번 주일 전례에서는 전통이 인습에 사로잡혀 ‘근본정신을 훼손해서는 안 된다’는 예수님을 가르침을 주신다. 유대인들에게 ‘모세로부터 전해진 율법’(탈출 34,28)은 하느님에게서 온 것이기에 모든 이가 준수해야 하는 법이며 삶의 원칙이다. 하느님이 가르쳐주신 규정과 법규를 준수하고 따를 때, 땅을 차지하는 축복(신명4,2)과 더불어 행복한 삶을 살 수 있다.

하지만 하느님의 선물인 이 율법이 사람들을 자유와 행복으로 인도하는 것이 아니라, 얽어매고 구속하는 인습으로 변질되어 버린 것이다. 그래서 예루살렘에서 온 바리사이들은 예수님의 제자들이 “더러운 손 곧 씻지 않은 손으로 음식을 먹는 모습을 보고 조상들의 전통을 따르지 않는다”(마르 7,5)라며 비난을 한다. ‘그들은 음식을 먹기 전에 손을 씻거나, 그릇을 씻는 일들’(마르 7,3-4)을 중요하게 여겼다. 그러자 예수님은 그들을 위선자라고 비난하시며, “너희는 하느님의 계명을 버리고 사람의 전통을 지키고 있다”(마태 7,8)고 말씀하신다. 바리사이들은 ‘하느님의 뜻’을 따르는듯하면서도, 계명을 만들어서, 자신들의 편의에 따라 해석(이레네우스 [이단 반박])하였던 것이다. 그 결과 하느님 말씀과 전통들은 준수해야 하는 상황에서, 복잡한 세부규정을 수립하게 됨으로써 일반인들은 규정을 준수하기가 어려워졌다. 예수님은 그들의 위선적인 행동을 지적하시면서 “이 백성은 입술로는 나를 공경하지만, 마음은 내게서 멀리 떠나 있다”(이사 29,13)고 말씀하신다. 결국 ‘그들은 하느님의 계명을 버리고 사람의 전통을 지키게 되는’(마르7,8) 우를 범하고 있었던 것이다. 그러기에 예수님은 “사람 밖에서 몸 안으로 들어가 그를 더럽힐 수 있는 것은 하나도 없고, 오히려 사람에게서 나오는 것이 그를 더럽히고”(마르 7,15) 있다고 말씀하시면서, 외적인 규정에 매몰되는 피상적인 신심이 아니라 내적인 마음의 쇄신을 통한 참다운 하느님 공경이라고 촉구하신다. 하느님과의 친교를 방해하는 것은 ‘인간의 마음’에서 나오는 악한 생각이나 악한 의도인 것이다. 그러므로 자신의

내면에서 들려오는 하느님의 말씀에 귀를 기울이며(시편 103,20), ‘하느님으로부터 내려오는 선물과 완전한 은사’(야고 1,17)로 ‘말씀을 실행하는 사람이 되는’(야고 1,22) 것이다.



노희철 베드로 신부(수원가톨릭대학교 교수)



## ✦ 금주간 신자 변동 ✦

### ♣ 전출 교우 - 안녕히 가십시오 !

세대주 성,본명	신자가족	사시던 곳	가 신 본 당	비 고
성석제 돈보스코	남2, 여3	샘골5-1	군포	
이승철 아벨	남2	행불	수리동	

### ♣ 구역, 반 변경하신 분

세대주 성,본명	사시던 곳	가 신 곳	주 소	세대주 성,본명	사시던 곳	가 신 곳	주 소
배옥남 데레사	한열6-2	한열5-1	122동 202호	이영미 가타리나	산본1-1	구외	

\* 주소, 전화번호, 핸드폰번호 등 변동 있으신 분은 사무실로 연락 주십시오!!! \*

### ♣ 기타

- \* 혼인성사 - 8/19 이동섭 요셉 + 박신자 마리아(금정4-2)
- \* 병자성사 - 장순경 마리아(금정1-4)

## ✦ 신앙생활 <본당 봉사자 신앙교육을 위한 월례교육자료에서>

### <평신도의 존엄성>

#### 3. 교회와 세상을 위한 평신도의 소명은 무엇인가요?

제2차 바티칸 공의회는 평신도 소명의 독특한 성격을 역설하였습니다. 평신도는 현세의 일을 하고 하느님의 뜻대로 관리하며 하느님의 나라를 추구하도록 불리움을 받았습니다. 「교회헌장」 31항은 다음과 같이 가르칩니다. “성품의 구성원과 교회가 인정한 수도신분의 구성원이 아닌 모든 그리스도인이 평신도라는 이름으로 이해된다. 곧 세례로 그리스도와 한 몸이 되어 하느님 백성으로 구성되고, 그리스도의 사제직과 예언직과 왕직에 자기 나름대로 참여하는 자들이 되어, 그리스도교 백성 전체의 사명 가운데에서 자기 몫을 교회와 세상 안에서 실천하는 그리스도인들을 말한다.” 따라서 평신도들은 특별히 교회에 속해 있을 뿐만이 아니라 자신이 바로 교회라는 분명한 의식을 지녀야 합니다.

#### 4. 교회 안에서 평신도가 지니는 의무와 권리에 대하여 설명해 주세요.

평신도들은 모든 그리스도교 신자들에게 공통되는 의무와 권리만이 아니라 다음과 같은 평신도의 고유한 의무와 권리도 지니고 있습니다.

첫째, 평신도는 복음 선포의 의무와 권리를 가집니다. 세례와 견진을 통하여 하느님 계로부터 사도직에 위임된 평신도들은 개별 혹은 단체로 하느님 구원의 기쁜 소식이 온 세상 어디서나 모든 사람들에게 선포되도록 노력하여야 합니다. 이 의무는 평신도가 가장 먼저 수행해야 할 사도직으로써 평신도들을 통해서만 복음 선포가 가능한 상황에서 더욱 절실히 요청됩니다. <다음 주에 이어집니다>

## ♣ 성인 세례식

지난주일 교중미사중 13분이 세례를 통해 금정성당 새가족이 되셨습니다.

다시 한 번 축하드리며, 주님의 은총이 충만함 속에 신앙생활 하시길 기도드립니다.

성명	세례명	구역반
김인숙	바울라	금정3-1
최현희	가브리엘	금정4-1
이동섭	요셉	금정4-2
사호승	가타리나	금정5-2
윤방원	젤라시오	산본1-3
오복순	테레사	산본3-1
서양순	아델라	샘골2-2
신승희	아델리나	샘골5-1
진지영	율리아	샘골5-1
이용민	사도요한	한얼1-2
이은미	라파엘라	한얼3-2
김병준	베드로	한얼4-2
정진기	요셉	한얼5-2



## ♣ 9월 본당청소 배정

	청 소 구 역	담 당
①	성당내부(고해소 포함)	주관 전례담당구역
②	남자화장실	형제회
③	다목적실+주방전실+청년회의실+악기실	다윗의 탑 Cu.
④	연도실 앞 교리실2개	
⑤	사목회의실+유아실+1층교리실	사랑의 샘 Cu.
⑥	201호실~205호실+2층복도	
1	성당로비	샘골 2
2	성가대오르는 계단	금정 1
3	성가대석	한얼 5
4	화장실 앞 복도	샘골 4
5	지하내려가는 계단(화장실 안쪽)	샘골 1
6	성당오르는 내부계단(화장실 안쪽)	중앙 4
7	여자화장실	산본 1
8	승강기 내외부(지하~2층)	금정 3
9	지하로비(연도실 앞까지)	한얼 4
10	다목적실 내려가는 계단	중앙 2
11	성당마당	샘골 5
12	성당오르는 외부계단	한얼 2
13	성모상 주변 화단	중앙 3
14	주차장	중앙 5
15	성당 주변 화단	산본 2
16	카페	한얼 3
17	1층복도	금정 5
18	주방 내려가는 계단	금정 6
19	사제관 쪽 외부계단	샘골 3
20	사제관 오르는 1,2층 사이 계단	금정 4
21	사제관 오르는 2,3층 사이 계단	중앙 1
22	수녀원 오르는 1,2층 사이 계단	한얼 6
23	수녀원 오르는 2,3층 사이 계단	산본 3
24	성당내부 유리창 좌측	한얼 1
25	성당내부 유리창 우측	금정 2

## ♣ 교적 정리

\* 신자는 거주지의 본당 사목구에 교적을 두어야 한다.(교회법 제107조, 한국천주교사목지침 제159조 2항)

- 타지에서 사는 가족은 교적을 사는 곳 성당으로 보내야 합니다.

- 행불 교우, 타종교 개종 교우는 구역장, 반장님께서 사무실로 통보하여 주십시오.

- 본당 관할 구역 내에서 이사하시거나 전화번호가 바뀌신 분도 사무실에 통보하여 주십시오.

# 교우와 거래합니다!

금 정 한의원	삼부자 떡 방앗간	정순네방앗간(분식)	삼본 닭 강 정
<p>〈진료시간〉 평 일 9:30~18:30 토요일 9:30~15:30</p> <p>☎ 393-2989 산본시장건너편 버스정류소 나이키 2층</p> <p>송주혁(비오) 김혜숙(요안나)</p>	<p>떡(개업,잔치,회갑,백일 등) 참기름·들기름·고추방아</p> <p>☎ 393-8400 010-9063-5803 산본시장내</p> <p>강석근(요한) 송면자(아가다)</p>	<p>수제떡볶이/ 튀김/ 찰쌀순대 김밥/ 돈까스/ 떡국/ 우동 잔치국수 등 각종 분식</p> <p>배 달 가능</p> <p>산본시장건너편 버스정류소 앞</p> <p>☎ 399-4800 010-4306-2808</p> <p>김환오(토마스) 유정순(글라라)</p>	<p>순살닭강정·후라이드 양념달걀·마늘뽕집 〈단체주문·배달가능〉 (산본시장내 21호)</p> <p>☎ 395-9491 010-8453-8855</p> <p>장한진(사무엘) 안선희(베르다)</p>
하나공인중개사	세경드라이크리닝	칼 라 토 피 아	페리카나 치킨
<p>책 임 중 개 삼성아파트 전문 빌라, 주택, 상가</p> <p>☎ 399-0350 010-9502-2738 삼성아파트 상가내</p> <p>이기희(아가다)</p>	<p>세탁전문 * 수선전문 주 문 배 달</p> <p>☎ 455-9862 세경 APT 앞</p> <p>손연식(울리아노)</p>	<p>각종 칠공사 전문</p> <p>상업미술품/벽화/외벽글씨 옥상방수/내외부칠공사</p> <p>☎ 451-7703 010-3796-0952</p> <p>오혈영(바오로)</p>	<p>후라이드 양념치킨 다리+날개 순살치킨</p> <p>신 속 배 달</p> <p>삼성래미안 129동 길건너편</p> <p>☎ 393-3070</p> <p>이기훈(실비아)</p>
향초 양키캔들	평화종합인테리어	알 찬 농 산	구름상상 커피숍
<p>향초, 차량방향제, 디퓨저</p> <p>* 향기가득, 마음힐링, 집안 분위기 연출 * 담배, 음식, 동물냄새 탈취, 습기제거 * 선물용 / 집들이, 기념일(결혼, 생일) * 각종 행사용 / 단체 주문 환영</p> <p>범계역 8번출구 맞은편 금강벤처텔1층</p> <p>☎ 385-3004</p> <p>김영만(바 오 로) 김지원(그라시아)</p>	<p>샷시, 유리, 탐지기, 하수구, 양변기, 도배, 장판, 도장, 목수 열쇠 등 가정의 모든 것 도와 드립니다! (산본동 229-8)</p> <p>☎ 393-1728 010-3771-6958</p> <p>장윤희(요셉) 이경선(연희마리아)</p>	<p>싱싱하고 질 좋은 야채 착한가격으로 판매합니다!</p> <p>&lt;식당 납품 환영&gt;</p> <p>산본시장 BYC매장 골목 첫 번째 상점</p> <p>☎ 010-9067-6019</p> <p>이효희(체칠리아)</p>	<p>커피 한 잔의 여유를 느끼고 싶을 때 ~ 우리 동네 감성놀이터</p> <p>나이키 맞은편</p> <p>☎ 010-5395-8477</p> <p>김찬한(프란치스코) 김성자(글라라)</p>
삼 성 부동산			
<p>책임 중개 하겠습니다 래미안아파트 전문 (상가, 투자)</p> <p>☎ 395-7777 010-7528-2215</p> <p>래미안1단지상가 신한은행옆 이수경(안젤라)</p>			<p>광고비는 월 3만원입니다</p> 



# 기산성당

2018. 8. 26

연중 제21주일

고해 성사	미사 30분 전 ~ 5분전까지	유 아 세 례	출수월 첫째 주일 교중미사 후
미사 지향	지향과 예물은 하루 전까지 접수	차·잡·상가축복	상시접수, 평일미사 후
전입 면담	상시접수, 평일미사 전, 후	혼 인 면 담	최소 3개월전 사무실 문의
병자영성체	매월 셋째주 금요일(주일포함)	병 자 성 사	사무실 문의

□ 주일미사 참례율 [8/19]					2018 부활 판공성사			
488명/2,090명 23.3%					대상자(명)		이수자(명)	성사율(%)
□ 평일미사 참례율 1% 더 높이기 운동 (명,%)					남	714	195	27.3
13(월)	14(화)	15(수)	16(목)	17(금)	여	950	322	33.9
23	150	202	39	39	계	1,664	517	31.1
2.9	18.7	25.2	4.9	4.9	□ 전례담당			
□ 미사안내 / 청소담당구역					8/26 [교중]		8/26 [저녁]	
날 짜	구 역	날 짜	구 역		해설자	1 / 2 독서	해설자	1 / 2 독서
8월 26일	대림	9월 2일	자이예뜨		김현숙	김광섭/주수길	이태균	오세철/손명순
9월 9일	SK2	9월 16일	7		9/2 [교중]		9/2 [저녁]	
8월 26일 주차봉사는 대림 구역 형제들입니다.					해설자	1 / 2 독서	해설자	1 / 2 독서
					안미자	김광섭/김은하	김현숙	김동욱/정현주

□ 기도를 청합니다.

성령기도회 기도 지향 (함께 기도해주세요)		
자유.소망.생명의 은총		
권 요사팻	오정숙 모니카	서 호산나
박성민 안드레아	정윤태 요한사도	김 프란치스카
문 요셉	현 데레사	이 스콜라스티카
최 아녜스	이옥자 사비나	이영곤 프란치스코
서 토마스	유 프란치스코	이 카타리나
강 사도요한	김 소피아	문 골롬바
한 마르타	김종형 사도요한	서 디도
수원교구 해외선교 (케냐/수단/잠비아/중국) 사제의 영.육간 건강을 위하여 기도해주세요.		

□ 전입 오신 교우, 환영합니다. (8/15~8/21)

이 름	세례명	구 역		전에 계시던 본당
황순신	미카엘	SK2	208동 601호	본오동

. 전입교우께서는 사무실에 오셔서 교적 확인하시고 교무금 책정 바랍니다.

□ 전출 가신 교우, 안녕히 가십시오.

이 름	세례명	구 역		가신 본당

## 주간 자금 수지 현황 (기간 8.13 - 8.19)

수입		지출	
항목	금액	항목	금액
교무금	2,440,000	사제성무활동비	750,000
주일헌금	1,228,000	청소년행사지원비	79,000
합동미사예물	2,550,000	후원금	300,000
건축헌금	2,805,000	인건비	4,076,100
기타헌금	280,000	관리비	323,000
성소후원금	190,000	비품비	2,350,000
사회복지후원금	500,000	시설영선비	245,000
미사예물	530,000		
주계	10,523,000	주계	8,123,100

**회무금납부현황 (8.13 - 8.19)**

총 세대수	책정 세대	책정율	납부 세대	납부율
803	346	43.1%	331	41.2%

성명	월	금액	성명	월	금액	성명	월	금액	성명	월	금액
김동욱	8	50,000	박은정	2~3	40,000	정재욱	8	30,000	서명선	7~8	20,000
박수현	1~7	210,000	이원환	7~8	100,000	강춘향	7	50,000	이명원	8	30,000
유영미	8	20,000	이호순	8	30,000	김대영	8	70,000	윤정희	7	30,000
이강화	7~8	50,000	박주현	8	30,000	박정연	8	20,000	이재은	4~8	100,000
이현균	7~8	400,000	황재훈	8	20,000	김정규	10	50,000	조태섭	6~8	90,000
조찬순	7~8	20,000	박민희	7~8	100,000	이혜숙	9	50,000	장미자	8	30,000
김상욱	1~6	180,000	한준업	8	50,000	서선업	8	10,000	노기명	4~10	140,000
이태화	8	40,000	양덕희	8	30,000	장정현	8	10,000	최재범	8	40,000
조성욱	8	50,000	이향숙	8	180,000	강말남	7	20,000	이태균	8	50,000
합 계									2,440,000		

## 건축현금 납부 현황

총 세대수	책정 세대	책정율	납부 세대	납부율
803	257	32.0%	241	30.0%

성 명	횟수	금액	성 명	횟수	금액	성 명	횟수	금액	성 명	횟수	금액
김동욱	8	50,000	황재훈	8	10,000	박정연	8	20,000	서명선	7~8	20,000
유영미	8	20,000	박민희	7~8	100,000	김정규	10	50,000	이명원	8	20,000
김상욱	1~6	180,000	한준업	8	50,000	이혜숙	5	50,000	윤정희	7	30,000
이태화	8	10,000	양덕희	8	20,000	서선업	8	10,000	노기명	4~10	70,000
조성욱	8	20,000	이향숙	8	50,000	장정현	8	10,000	최재범	8	10,000
박은정	2~3	20,000	강춘향	7	50,000	강말남	7	10,000	이태균	8	80,000
이원환	7~8	40,000	김대영	8	70,000						
대축일전야		512,000	대축일		723,000	주일2차		500,000	기타헌금		280,000
8.13 - 8.19 소계									3,085,000		
전주 건축기금 누계									1,104,545,030		
8월 19일 현재 건축기금 누계									1,107,630,030		

감사헌금						
------	--	--	--	--	--	--

## 2018. 7월 수지계산서

수입항목	수입액	지출항목	지출액
교무금	11,415,000	제전비	309,500
주일헌금	6,534,600	전교비	110,000
특별봉헌금	1,000,000	사제관운영비	860,000
감사헌금	150,000	사제성무활동비	750,000
건축헌금	8,550,000	청소년교육비	996,900
기타헌금	1,340,000	청소년활동지원비	140,000
후원금	2,885,000	청소년행사지원비	2,000,000
성소후원금	334,000	성소개발비	20,000
사회복지후원금	680,000	자선활동비	680,000
이자수익	1,423,013	후원금	200,000
		급여	5,551,980
		국민연금	211,760
		복리후생비	1,075,050
		회의비	287,000
		소모품비	486,900
		수도광열비	838,760
		차량유지비	442,000
		세금과공과	219,140
		수수료수선비	208,200
		통신비	90,170
		비품비	1,210,000
		잡비	247,000
		시설영선비	164,000
		보험료	951,650
		교구공납금	2,506,400
		특별헌금	1,000,000
		건축기금전입액	50,000,000
		보험금전입액	50,000
		교구차입금	2,000,000
합 계	34,311,613	합 계	73,606,410
전월 건축기금 누계		1,090,775,030	
7월 건축헌금		8,550,000	
기타헌금		1,340,000	
합 계		1,100,665,030	

## [허규 신부의 성경풀이] 사회의 계층

예수님의 부활과 성령 강림 사건 이후 초기 교회 공동체는 이상적인 삶을 살았습니다. 하지만 당시의 사회는 지금보다 더한, 경우에 따라서는 지금과 비슷한 계층의 차이가 있었고 경제적인 차이 역시 심했습니다. 다른 고대 사회와 마찬가지로 최상류층에 속했던 것은 정치 지도자들이었습니다. 특별히 팔레스티나는 로마의 지배를 받고 있었고 같은 민족 출신의 헤로데 임금이 로마를 대신해서 다스렸습니다. 이런 상황에서 헤로데와 신하들은 세금제도를 통해 부를 축적합니다. 로마에 좋은 인상을 심어주기 위한 이런 행동들은 대부분 서민들의 부담으로 이어집니다.

정치 지도자들 외에 부유한 계층에 속하는 사람들은 일부 종교 지도자였습니다. 물론 종교 지도자가 누구인지 사회적으로 명확히 구분하는 것은 쉽지 않습니다. 그럼에도 유다교의 최고 의회에 속한 일부 수석 사제들과 율법학자 그리고 바리사이들은 부유한 생활을 했을 것으로 생각합니다. 성전에서 바치는 제사나 관리는 레위 지파의 후손들에게 유보되어 있었고 율법학자들은 유배 이후 유다교 안에서 그 위상이 증가하고 있었습니다.

이와 함께 부유한 계층에 속한 이들로 세리를 꼽습니다. 세리는 세금을 징수하던 사람들입니다. 대표적인 예는 예수님의 열두 제자 중 한 명인 마태오와 세관장 자캐오입니다.(루카 19,1-7) 이들이 부유한 생활을 했을 것으로 보는 가장 큰 근거는 로마의 세금제도입니다. 로마는 팔레스티나에 필요한 세금 총액만을 규정했고 세리들은 그것에 맞춰 세금을 걷습니다. 세금의 양을 정하는 것은 세리의 몫이었고 세금이 총액에 미치지 못할 경우 그 부담 역시 세리가 져야 했습니다. 반대의 경우, 남은 세금은 세리의 몫이었습니다. 이런 이유에서 유다인들은 세리를 민족의 반역자로 생각했고 이방인들과 접촉이 많은 이들을 죄인으로 여겨 어울리지 않았습니다. 예수님은 이런 세리들과 함께 어울린다고 유다인들에게 질책을 받기도 합니다.

대다수의 사람들은 중간 계층에 속했다고 말할 수 있습니다. 이들은 주로 생산직에 종사했습니다. 자신의 토지를 가지고 있는 농부들은 그렇게 가난하지 않았지만 정치, 역사적인 이유에서 점차 가난한 계층에 속하는 경우가 많았습니다. 어부들은 지역적으로 바다와 갈릴래아 호수 주변에 살면서 일을 했습니다. 당시 수공업자들의 분포는 그리 많지 않았습니다. 기록에 따르면 5% 정도의 사람들이 농기구나 생활용품 등을 제작하는 일을 했습니다. 상인들 역시 상당히 소수였습니다. 팔레스티나의 큰 도시들을 중심으로 시장이 형성되기는 했지만 예수님 시대에 국제적인 무역은 빈약했던 것으로 전해집니다. 넓은 영토를 다스리고 잦은 전쟁을 치렀던 로마의 식민지였던 팔레스티나는 경제적으로 로마에 종속될 수밖에 없었고 서민들의 부담은 상당히 컸습니다.



1. 수입 지출 보고서 (2018.8.13. ~2018.8.19.)

수 입	적 요	지 출	적요
198,262,422	전주 이월금		
880,000	미사예물		
2,610,000	교무금		
2,882,500	주일헌금		
5,796,000	합동미사예물		
580,000	감사헌금		
1,729,000	건축헌금		
10,000	기타(연령회비)		
		300,000	신학생후원금
		49,500	수수료수선비
		44,900	잡비
14,487,500	주계	394,400	
212,749,922	합계		
212,355,522	현재 잔액		

2. 신자 현황

총 세대수	신자수
1,180	2,943

3. 전입교우 환영합니다.

전 입			
성명	인원	주소	지역
김윤분마리안나	2	동광뷰엘 104동 2201호	1

3. 안녕히 가십시오.

## 본당 부채 상환 현황

(간지 제 422호)

(2018년 8월 19일 현재)

신협 총 대출 금액	1,900,000,000
현재 신협 대출 잔액	90,000,000
교구 토지 미납금	1,264,113,700
교구 공납금 미납금	568,993,000

## 전신자 성전 봉헌 기금 (8월 13일 ~ 8월 19일)

날짜	성명	봉헌액	날짜	성명	봉헌액
8월 15일	조성태(라우렌시오)	80,000	8월 19일	이현기(마티아)	50,000
	윤필수(바오로)	50,000		김재준(베다)	50,000
	박은영(율리안나)	30,000		김원영(레오)	100,000
8월 16일	김귀순(세실리아)	50,000	성모승천 대축일 2차봉헌		3,106,000
8월 18일	김정훈(안드레아)	50,000	연중 제 20주일 2차봉헌		1,011,700
주간 봉헌금액			₩ 4,577,700		
감사헌금(8월 13일 ~ 8월 19일)					
최남선(아녜스)		50,000	박경수(글라라)		30,000
김종민(안드레아)		20,000			
합계			₩ 100,000		

(금액의 누락이나 착오가 있을 시 본당 사무실로 문의 하십시오)

★ 정성어린 봉헌에 진심으로 감사드립니다.

우리은행 1005 - 601 - 858011 천주교 수원교구 유지재단

## ■ 2018년 8월 13일(월) ~ 8월 19일(주일) 주계표

수입		지출		자선, 후원비	
계정과목	현금	계정과목	합계	본당예산 10 % 목표 (₩ 70,000,000)	
미사예물	960,000	제전비	280,700	8월 13일 ~ 8월 19일	
교무금	4,210,000	사제성무활동비	750,000		
주일헌금	3,425,400	예비자교육비	310,000		
감사헌금	100,000	청소년활동지원비	305,240	지급내역	금액
합동미사예물	4,953,000	청소년행사지원비	966,000		
건축헌금	4,717,700	급여	2,926,000	계	
후원금	1,000	수도광열비	157,860		
		차량유지비	150,000		
		수수료수선비	187,000	본당 예산후원금 지출 비율	
		통신비	31,980		
금주 총 수입	18,367,100	금주 총 지출	6,064,780	( 33.68 % )	
본당 통장에 남아 있는 잔액		28,407,106		총 누계 ₩ 23,581,500	

※ 본당 재정운영에 대한 궁금한 사항은 사무실에 문의 해 주시기 바랍니다

■ 교우가 운영하는 곳입니다. 방문하시면 친절하게 맞아 주실 것입니다

일공공일 안경, 콘택트	동일 정육점	청덕 자동차 검사소
<p>국산테, 썬그라스 반값할인 ☎ 031- 693 - 8896 홍 재 란 (글 라 라) 동보 노빌리티 맞은편</p>	<p>한우전문 (1 등급) 성산 한방 포크 전문점 ☎ 031 - 335 - 3102 유중석(안토니오)011-329-3102 조영순(수산나) 010-3949-4862 용인 재래시장 내</p>	<p>자동차 종합검사 판금,도장,정비 (보험사고 처리) H.P 010 - 4222 - 9101 고 길 만 (미 카 엘) 용인시 기흥구 청덕동 219-2</p>
다함께 야구왕(동백점)	오부가 건강보쌈	몬테네로 커피 로스터스
<p>스크린야구, 사격, 골프존비전 *이벤트할인&amp;적립도해드립니다! ● 와이드화면&amp;대형룸, 좌타有 ☎ 031- 282 - 0759 이상원(안드레아), 조정숙(베로니카) 헤미리프라자Ⅱ(하나은행 3층)</p>	<p>냉면. 칼국수. 마늘보쌈. 모듬 홍어삼합. 홍어무침. 굴 ☎ 031- 297 - 0987 김 욱 남 (바 오 로) 동백동 624-6(이택단지내)</p>	<p>카페, 로스팅, 핸드드립 (원두 판매, 납품) H.P 010 - 9980 - 1085 김 태 민 (루 카) <a href="http://www.instagram.com/montenerocoffee">www.instagram.com/montenerocoffee</a> 동백중앙로193 동창프라자 르방2층</p>
소문난 뒷고기	예지 우리옷	에버그린 미술
<p>뒷고기 뽕살 덜미살 항정살 가브리살 ☎ 031- 283 - 1267 정 세 영 (바오로) 동백동 622-11(이택단지내)</p>	<p>한복대여/한복맞춤/웨딩촬영,돌잔치 ☎ 031- 274 - 0002 H.P 010 - 8233 - 1362 대표 유향옥(잔타크) 기흥구 중동676-1 리비스타 상가A동109호</p>	<p>창의미술/소묘/수채화 수행평가 대비 대상: 유치부/초등부/중등부 H.P 010 - 6679 - 3327 원장 신수경(세실리아) 동백동 605-2(평촌마을)</p>

교우와  
거래합시다!



## 초등부 주일학교



### ☆ 주일학교 교리 방학

7/21~8/25 방학기간에는 교리는 없고 오후 4시에 어린이미사만 봉헌합니다.



### ☆ 여름 신앙학교 잘 마쳤습니다.

- 초등부 여름 신앙학교를 잘 마치도록 기도해 주시고 격려해 주시고 지원해 주신 모든 분들께 감사드립니다.

### ☆ 정성 가득 맛있는 간식은? ~크리스피도넛, 음료~



매주 정성 가득한 간식을 만들어 주시는 어머님들께 감사드립니다. ^^

### ☆ 등록현황

교적인원수245명/등록인원수205명/등록률 83.67%



## 중고등부 주일학교



오늘 간식은 빵+음료입니다!!



5시 30분까지 각 회합실로 모여주세요

전례부 : 로사리아 실 / 울동부 : 가르멜라 실 / 성가대 : 성가대실



점점 날이 더워지더라도 단정한 용모로 성당에서 만나요~

짧은 반바지 혹은 슬리퍼 착용하지 않아요!



친구들이 짧은 방학을 마치고 개학을 했습니다!

힘들겠지만 무사히 2학기도 잘 마칠 수 있도록 많은 기도

부탁드립니다~:D



교적 인원수(18년도)	340명
등록 인원수(18년도)	77명 (23%)

**<<2018년도 소공동체 중점 목표>>**  
 ◆ 기도로 자라나는 소공동체  
 ◆ 자비로 열매 맺는 소공동체

☐ 평일 구역미사 (8, 9월)

일 시	구 역	일 시	구 역	일 시	구 역	일 시	구 역
8.28(화)	2300-2	8.29(수)	2500	8.30(목)	1000	8.31(금)	1100
9.04(화)	1200	9.05(수)	1300	9.06(목)	1400	9.07(금)	평촌
9.11(화)	2000	9.12(수)	2100-1	9.13(목)	2100-2	9.14(금)	1500
9.18(화)	1600	9.19(수)	1700	9.20(목)	2600	9.21(금)	2700

☐ 구역별 소공동체 모임(8월)

\* 한라2300-1구역 반모임 - 8.30(목)10시 2303동 703호

☐ 목주기도 지향 대상자 : 많은 기도 부탁드립니다

구 역	대 상 자	구 역	대 상 자	구 역	대 상 자
1500	채옥자(율리안나)	2200	강신순(마르타)	1300	최시현(미카엘) 박정애(체칠리아) 임경순(미카엘라)
1600	이동현(성요한) 크리소스 토모스) 이재서(스테파노)	2400	강모홍(세라피노) 서기에(스테파니아) 이예린(프란시스)		
1700	송가현(빅토리아) 박영조(미카엘)	2300-1	남혜숙(엘리사벳) 박한수 정덕례(리디아)	1400	김상우(미카엘) 이연희(체칠리아)
2600	정영애(요안나) 임정애(엘리사벳) 정지영(에스텔)	2300-2	유인숙(가타리나) 조소희(바틸다)	평촌	장계옥(마리아) 주순자(사비나)
2700	임경순(마리아) 김철애(실비아) 이은미(모니카)	2500	송숙자(안젤라)		
향린	이혜경(에밀리아)	1000	김영도(치릴라) 박주경(소피아)	2000	이대오(레오) 이유민(요안나)
2800(1반) 2800(2반)	곽태호(미카엘) 이민희(미카엘라) 서지연(세실리아)	1100	이경자(세실리아)	2100-1	최한이(테레사) 김선화(레아) 이종권(스테파노)
2900	박차남(글라라) 유춘자(마리나) 홍순주(안젤라)	1200	박명숙(안나)	2100-2	이경순(테레사) 김상열(도미니카) 마리아)

☐ 청소 및 전례(8, 9월)

성 당 청 소		전 려	
일 자	담당지역	일 자	담당구역
		8.26	평촌
9.01	4 지역	9.02	2000
9.08	5 지역	9.09	2100-1
9.15	6 지역	9.16	2100-2
9.22	7 지역	9.23	1500



**본당 사목 목표 :** “말씀대로 실천하는 사람이 되십시오.”(야고보서 1,22)

**세부실천 목표 :** “당신에게는 믿음이 있지만 나에게는 행동이 있소.

나는 행동으로 내 믿음을 보여줄데니 당신은 행동이 따르지 않는 믿음이라는 것을 보여주시오.”(야고보서 2, 18)

프란치스코 교황 회칙

## ‘찬미 받으소서’

### 제 5 장

#### 접근법과 행동 방식

#### V. 과학과 종교의 대화

200. 다른 한편으로, 인류가 길을 벗어난다면, 곧 공동생활, 희생, 선을 가능하게 해 주는 위대한 동기들을 망각한다면, 과학이 내세우는 모든 기술적 해결책은 세계의 심각한 문제들의 해결에 아무런 힘을 발휘하지 못할 것입니다. 어찌 되었든, 믿는 이들이 자신의 신앙과 일치된 삶을 살면서 신앙에 모순되는 행동을 하지 말도록 촉구해야 합니다. 이들이 하느님의 은총에 마음을 다시 활짝 열고 사랑과 정의와 평화에 대한 자신의 깊은 신념에서 힘을 얻도록 권유해야 합니다. 우리의 원칙들을 잘못 이해하여 종종 자연을 착취하거나 피조물에 대한 인간의 횡포, 또는 전쟁과 불의와 폭력을 정당화하여 왔다면, 우리 믿는 이들은 이러한 행동이 우리가 보호하고 지켜야 하는 지혜의 보고에 충실하지 못한 것이라는 사실을 인정해야 합니다. 종종 문화적 한계는 시대마다 그 시대의 윤리적 정신적 유산에 대한 인식에 영향을 미쳤습니다. 그러나 종교가 오늘날 요구에 더욱더 잘 응답하려면 바로 그 근원으로 돌아가야 합니다.

201. 이 행성에 거주하는 대부분의 사람들은 자신을 신앙인이라고 고백합니다. 이 사실이 자연 보호, 가난한 이들의 보호, 존중과 형제애의 관계망 구축을 목적으로 하는 대화를 서로 나누는 계기가 되어야 합니다. 학문들 사이의 대화도 역시 시급합니다. 각각의 학문은 자기 언어의 한계 안에 즐겨 머무르고는 하기 때문입니다. 또한 전문화는 고립과 개별 지식의 절대화를 낳는 경향이 있습니다. 이는 환경 문제를 적절히 다루는 것에 방해가 됩니다. 또한 서로 이념 투쟁도 하는 여러 생태 운동들 사이의 공개적이고 우호적인 대화도 필요합니다. 생태 위기의 심각성은 우리 모두 공동선을 생각하고 언제나 “실재가 생각보다 더 중요하다.”<sup>143)</sup>는 원칙을 기억하며 인내와 절제와 관용을 필요로 하는 대화의 길로 나아갈 것을 요청합니다.

<sup>143)</sup> 「복음의 기쁨」, 231항.

## □ 주일 참례 현황

연중 제 20 주일	구 분	토요일 주일미사	교중	어린이	청소년 미사	합 계	종신자수
	참석 인원	138	250	150	210	748	
	참석율	4.05 %	7.33 %	4.40 %	6.16 %	21.94 %	

## □ 주간 목주기도 봉헌 현황 - 본당 목표 단 5백만단 (단위 단)

구 역	총세대	약정 단 수	봉헌 현황	봉헌 율	구 역	총세대	약정 단 수	봉헌 현황	봉헌 율	
1 지역	208	399,790	76,607	19.16 %	4 지역	229	528,763	65,132	12.32 %	
2 지역	289	495,954	58,049	11.70 %	5 지역	156	229,460	80,238	34.97 %	
3 지역	265	302,550	37,478	12.39 %	관 외	155	74,950	10,660	14.22 %	
소 계	229	1,198,294	172,134	14.36 %		540	833,173	156,030	18.73%	
합 계	156	1,302	약정 단수	2,031,467	목표대비 봉헌 율	39.95	봉헌 현황	328,164	목표 달성 율	16.15 %

## □ 성경 공부 안내

<b>그룹 성경 공부반</b>
<ul style="list-style-type: none"> <li>매주 월 : 10:00~12:00 (창세기, 탈출기, 마르코, 요한, 사도행전, 이사야)</li> <li>매주 수(직장인반) : 20:00~22:00 (창세기, 탈출기, 마르코, 요한)</li> <li>문 의 : 010-5766-4620(임선희 헬레나)</li> </ul>
<b>여정 성경 공부반</b>
<ul style="list-style-type: none"> <li>매주 화 : 10:00~12:00 가톨릭 서간, 요한 묵시록</li> <li>문 의 : 010-3934-3590(교육본과장)</li> </ul>

## □ 문화 강좌 안내

<b>영어성경 Good News(토빛기)</b>
<ul style="list-style-type: none"> <li>일 시 : 매주 화 10:00~12:00(2층 교리실)</li> <li>문 의 : 010-6861-4686(정영애 아네스)</li> </ul>
<b>신앙서적 원서 읽기반(The joy of the Gospel)</b>
<ul style="list-style-type: none"> <li>매주 화 : 12:00~14:00(2층 교리실)</li> <li>문 의 : 010-9257-9186(박성은 루피나)</li> </ul>
<b>서예강좌</b>
<ul style="list-style-type: none"> <li>매주 금 : 10시 미사 후(교육관)</li> <li>문 의 : 010-3974-0099(안익수 베드로)</li> </ul>

## □ 단체 모임 안내

<b>연령회</b>	<ul style="list-style-type: none"> <li>일 시 : 매월 첫 주일 11시 교중 미사 후(2층 교리실)</li> <li>문 의 : 010-5383-1383(연령회장)</li> </ul>
<b>사랑의 샘 꾸리아</b>	<ul style="list-style-type: none"> <li>일 시 : 매월 둘째주일 지난 수요일 오후 12시 40분(2층 교리실)</li> <li>문 의 : 010-4405-2406(꾸리아 단장)</li> </ul>
<b>생명의 샘 꾸리아</b>	<ul style="list-style-type: none"> <li>일 시 : 매월 셋째 주일 오전 9시 30분(2층 교리실)</li> <li>문 의 : 010-6557-2014(꾸리아 단장)</li> </ul>
<b>인보마을 가족봉사</b>	<ul style="list-style-type: none"> <li>일 시 : 매월 둘째 주일 오후 2시 인보마을 도착</li> <li>문 의 : 010-3775-8322(사회복음화 위원장)</li> </ul>
<b>빈첸시오회 독거노인 등 대상자 정기 가정방문</b>	<ul style="list-style-type: none"> <li>일 시 : 매월 첫째 주일 및 월요일 오후 3시부터</li> <li>문 의 : 010-5534-5452(빈첸시오 협의회 서기)</li> </ul>
<b>소공동체 월례회의</b>	<ul style="list-style-type: none"> <li>일 시 : 매월 넷째 금요일 미사 후(성전)</li> </ul>
<b>울뜨레야 월례회의</b>	<ul style="list-style-type: none"> <li>일 시 : 매월 넷째 주일 교중 미사 후(2층 교리실)</li> </ul>
<b>룩스매아 (자녀를 위한 기도모임)</b>	<ul style="list-style-type: none"> <li>일 시 : 매주 금요일 미사 후(2층 교리실)</li> <li>문 의 : 010-7627-9881</li> </ul>

□ 주간수지현황(8월 13일 ~ 8월 19일)

[illegible]

☐ 전입을 환영합니다.

이름(세례명)	이전본당	주 소	구 역
이영수(리피엘)	전주 만성동	벽산 4204동 403호	벽산
강동해(안젤로)	병사씨씨	어은목곡아루 4203동 201호	어은목곡아루
세은주(모니카)	서울 중앙동	동원 106동 702호	동 원

□ **안녕히 가십시오.**

[illegible]

□ 주간 교무금 납입 및 책정 현황

구 역	총세대	책정세대	책정율	지역별 금주 납부액
1 지역	209	68	32.54	1,220,000
2 지역	289	117	40.48	720,000
3 지역	265	87	32.83	800,000
4 지역	229	92	40.17	290,000
5 지역	156	58	37.18	330,000
관 외	155	8	5.16	0
합 계	1,303	430	33.00	3,360,000

□ 건축현금 책정 현황(2018년 8월 기준)

목표금액(기공식까지)	책정금액	책정세대 / 중세대	책정율
20억	10.7억	469 / 1303	35.99

## □ 건축현금 납입 현황

구 분	금 액	비 고
~ 2018년 이전	1,612,666,720	
2018년 1월 ~ 8월 현재	528,390,780	
간접자산(계좌) + 간접자산 2차	8,442,400	금주
단체 기부금	0	
합계	2,149,499,900	

### □ 성당 건축 진행 현황

1. 시공사 선정
  - 업체 : (주) 웰크론 한텍
  - 계약 : 8월 말 진행 예정(수원교구 건설 본부에서 계약)
2. 중요 진행 내용
  - 경계 측량 : 성당과 병원 경계 측량
  - 일 시 : 8월 17일(완료)
3. 성당/병원 신축 관련 주민 설명회 실시
  - 대상 : 모던힐 주민(22분 참석)
  - 일시 : 8월 18일(토) 오후 2시
  - 내용 : 성당/병원 신축관련 설명 및 민원 청취
4. 성당 철거 작업
  - 내용 : 성전, 교리실, 사무실 등 철거 작업
  - 업체 : 주윤 개발
  - 일제 : 8월 말경 ~ 9월 초
5. 성당 착공 : 9월 초(예정)

\* 성당 건축에 많은 관심과  
건축헌금 미 책정 세대는 책정을 부탁드립니다.



□ 교우가 운영하는 곳입니다. 방문하시면 친절하게 맞이해 줄 것입니다.

동백하나 공인증개사	150평 문구점(오피스알파 용인점)	가스텔 바작 용인점
부동산 중개업 동백지구 아파트, 주택, 토지, 상가 동백 1로 8 초당 코아루@상가동 103호 ☎ 899-2400, 010-8756-1927 대표 : 성주현(유스티나)	사무용품, 화방 지류, 완구 등 동백 주네브 스타월드 108호 (150평 매장) ☎ 336-1940, 679-0728 대표 : 문희춘(알로이시오)	 프랑스 명품 골프웨어 (정상 + 상설 복합 30% ~) 처인구 삼가동 173-16 삼가역 오일뱅크 주유소 옆 ☎ 323-2929, 010-3341-5992 신상현(레미지오), 홍경아(마리안나)
브라운 아이즈 안경원	동백 벽산블루밍 공인증개사	G 그린섬 미술학원
누진다조점 안경, 특수안경 콘택트렌즈 전문 동백 이마트 뒤 롯데리아 옆 ☎ 693-7167, 010-6661-9718 대표 : 김용훈(클라로)	부동산 중개업 동백지구 아파트, 주택, 토지, 상가 동백역 앞 벽산블루밍 APT 단지내 상가 106호 ☎ 899-1800, 010-9992-2906 대표 : 권경희(루시아)	동백 캠퍼스 미대입시 예중.예고 디자인 취미 이마트 뒤 골든프라자 B동 8층 ☎ 282-7714 원장 : 손영권(라파엘), 김민정(베로니카)
교 동 짬뽕	몬테네로 커피 로스터스	
짬뽕의 명가 정통 중국요리 오전 11시 ~ 저녁 9시까지 배달영업 ☎ 281-8812, 8822 차병조(안토니오)	카페, 로스팅, 원두납품, 카페 컨설팅 동백 중앙로 193(르방 2층) ☎ 010-9980-1085 대표 : 김태민(루카)	

□ 기도가 필요한 교우들입니다. 기억하시어 기도 부탁드립니다.

구 역	이 름(세례명)	구 역	이 름(세례명)

□ 성당 건축 진행 사진입니다.



♣ 본당 주간 재정 현황 ♣

□ 주간 재정 현황 (8/13~8/19) (단위:원)

수입 : 29,072,900		지출 : 14,954,950	
과 목	금 액	과 목	금 액
미사예물	1,450,000	제전비(사례비)	1,250,000
교무금	8,830,000	사제성무활동비	750,000
주일헌금	6,646,500	사제피정연수비	250,000
감사헌금	480,000	수녀활동비	500,000
합동미사예물	8,737,100	청소년활동지원비(8월 초등부교사활동비)	330,000
건축헌금	1,809,300	신학생후원비(2학기 신학생 등록금외)	1,830,500
토지구입헌금	400,000	성소개발비(신학생과 예비신학생 하계만남)	91,600
성소후원금	720,000	일반관리비(직원급여, 성당전세버스외)	11,186,150
		청소년교육비(중고등부 간식비 결산후환입)	-1,233,300
전주잔액	238,330,357	금주증감	14,117,950
		금주잔액	252,448,307 (후원금 27,917,724포함)
교무금책정세대 (책정율)	교무금납부세대 (납부율)	교무금 평균봉헌금	전주주일미사 평균봉헌금
855 (42.8%)	795 (39.9%)	61,115	4,737

□ 주간 토지구입헌금 봉헌내역 (단위:원)

성 명(세례명)	금 액	성 명(세례명)	금 액	성 명(세례명)	금 액
주임신부	200,000	신경혜 데레사	50,000	김지형 크리스티나	50,000
김현미 가브리엘라	100,000				

□ 주간 건축헌금 봉헌내역 (단위:원)

성 명(세례명)	금 액	성 명(세례명)	금 액	성 명(세례명)	금 액
한현진 헬레나	300,000	최명신 글라라	50,000	미사중 건축헌금	1,459,300

□ 주간 감사헌금 봉헌내역 (단위:원)

성 명(세례명)	금 액	성 명(세례명)	금 액	성 명(세례명)	금 액
박가려 로사리아	50,000	이남희 카타리나	100,000	임영빈 소피아	50,000
강환근 바오로	100,000	만돌린교실	50,000	익명(2명)	130,000

◆ 구역별 전례 봉사

일 자	구 역	일 자	구 역
9월 2일	래미안3-1	9월 1일	래미안4-1
9월 9일	래미안3-2	9월 8일	래미안4-2
9월 16일	래미안4-1	9월 15일	고기1

◆ 구역별 청소

◆ 전입을 환영합니다 (사무실 신청후 신부님과 전입면담 있습니다)

성 명(세례명)	구 역	이전본당	성 명(세례명)	구 역	이전본당
이광자 엘리사벳	동문5-3	상현동	이정자 대데레사	래미안3-2	서울/가재울

♣ 이주의 독서 · 화답송 · 복음 ♣

	독서 · 화답송 · 복음	
월	제1독서	테살로니카 2서 1,1-5.11-12
	화답송	◎ 모든 민족들에게 주님의 기적을 전하여라.
	복음환호송	○ 주님이 말씀하신다. 내 양들은 내 목소리를 알아듣는다. 나는 그들을 알고 그들은 나를 따른다.
	복음	마태오 23,13-22
	영성체송	하늘 나라는 좋은 진주를 찾는 상인과 같다. 그는 값진 진주를 하나 발견하자, 가진 것을 모두 팔아 그것을 샀다.
화	제1독서	테살로니카 2서 2,1-3-14-17
	화답송	◎ 세상을 다스리러 주님이 오신다.
	복음환호송	○ 하느님 말씀은 살아 있고 힘이 있으며 마음의 생각과 속셈을 가려낸다.
	복음	마태오 23,23-26
수	제1독서	예레미야 1,17-19
	화답송	◎ 주님, 제 입은 당신 구원의 행적을 이야기하리이다.
	복음환호송	○ 행복하여라, 의로움 때문에 박해를 받는 사람들! 하늘 나라가 그들의 것이다.
	복음	마르코 6,17-29
목	제1독서	코린토 1서 1,1-9
	화답송	◎ 주님, 영영 세세 당신 이름을 찬미하나이다.
	복음환호송	○ 깨어 준비하고 있어라. 생각하지도 않은 때에 사람의 아들이 오리라.
	복음	마태오 24,42-51
금	입당송	주님, 귀를 기울이소서. 제게 응답하소서. 당신 종을 구해 주소서. 당신은 저의 하느님, 당신을 신뢰하나이다. 당신께 온종일 부르짖사오니, 주님, 저에게 자비를 베푸소서.
	제1독서	코린토 1서 1,17-25
	화답송	◎ 주님의 자애가 온 땅에 가득하네.
	복음환호송	○ 너희는 사람의 아들 앞에 설 수 있도록, 늘 깨어 기도하여라.
	복음	마태오 25,1-13
	예물준비 기도응답	◎ 하느님, 길이 찬미 받으소서.
	영성체송	주님, 땅은 당신이 내신 열매로 가득하옵니다. 당신은 땅에서 양식을 거두게 하시고, 인간의 마음 흥겹게 하는 술을 주시나이다.

## 내가 살아가는 오늘 이 하루가 나에게겐 하느님 체험이다.

한화우림구역  
한미숙 실비아

하느님 체험!

무언가 특별하다거나 기적같은 표징의 하느님 체험은 없지만, 다람쥐 쳇바퀴 돌 듯 평범하고도 단순한 일상의 모든 것 안에서 나와 함께하시는 하느님을 만나는 오늘 하루가 나에게겐 하느님 체험이다. 하느님께서 나에게 생명의 숨을 불어 넣어 주시지 않으면, 나는 이 세상에 존재할 수 없기 때문이다. 잠자리에서 눈을 뜨는 순간 '아, 나에게 또 생명의 숨을 불어 넣어 주시어 오늘 하루의 선물을 주셨구나.' 감사의 성호경을 그으며 '좋은신 주님, 오늘저의 생각과 말과 행위를 주님의 평화로 이끌어 주소서.' 라고 기도를 드리며 하루를 시작하는 것에 감사하다.

새벽 고요한 시간 다른 누군가를 위해, 기도가 필요한 사람들을 기억하며 기도를 드리고, 또 다른 누군가도 나를 위해 기도를 해주고 있다는 것을 느끼며 서로에게 힘을 주고, 받고 있다는 것에 감사하다. 어제와는 다른 달라져 있을 때도 있고, 그대로일 때도 있지만, 끊임없이 하느님 안에서 나를 돌아보는 의식성찰의 시간을 통해서 조금씩 내가 변화되어가는 모습을 따지지도 않고 나무라지도 않고 있는 그대로 바라봐주시고 기다려주시는 하느님 사랑에 감사하다. 마음을 고요히 집중하며 하느님이 들려주시는 말씀에 머물러 귀 기울여 들으며 하느님과 대화를 나누는 더없이 소중한 말씀 묵상의 시간과 의식성찰의 시간을 통해 울고 웃고 감동을 주는 하느님과 사랑을 나누고 알아가는 기도의 시간이 감사하다.

성당을 오고 가는 이 봄 날 길가의 앙상한 나뭇가지에 여린 솜털같은 새싹이 돌아나게 하시더니 이제는 잎이 파릇파릇하게 모양새를 갖추 싱그런 녹색의 당신이 창조하신 자연의 아름다움을 바라볼 수 있게 해주시는 것에도 감사하다. 싱그런 새싹을 보면서 때문지 않은 저울질하지 않았던 순수한 동심의 그대로 돌아가게 하는 마음을 불러 일으켜 다시금 내 마음을 정화시켜주는 하느님 사랑에 감사하다.

하느님은 나에게 성실함의 달란트를 주셨다. 주신 성실함의 달란트를 사용하라고 제대봉사의 책임을 맡기셨다. 거룩한 제대에 오르기 전 미약하고 보잘 것 없는 저를 이곳에서 쓰여지는 사람이 되게 해주셔서 감사합니다. 미사를 집전하시는 신부님과 미사를 드리러 오는 신자 분들을 위해 정성을 다해 주신 성실함으로 미사 준비를 할 수 있으니 이 얼마나 감사한가. 그 어떤 예상하지도 않았던 상황에 놓일 때에도 하느님 당신이시라면 어떻게 하실 겁

니까? 하고 하느님을 찾을 때 기다리면 내가 했다고는 믿기지 않는 지혜를 주시는 하느님께 감사하다.

내 안에 계시는 당신의 선하신 영이 나를 건드려주고, 움직여 주는 것을 그냥 지나치거나 내버려두지 않고 무슨 말씀을 나에게 해주시려는지를 들으려고 귀 기울이며 나를 살펴보는 언제나 그렇게 하느님을 의식하며 살아가게 이끌어주시는 것에 감사하다. 내 십자가는 다른 누구도, 그 무엇도 아닌 '나. 내 자신'임을 알기에 고요히 집중하여 말씀 안에 머물러 의식성찰의 시간을 통해 끊임없이 나를 돌아보며 내 욕심, 내 뜻을 비우고 버리는 그 자리에 하느님을 모시고 하느님의 뜻이 무엇인지를 알아가려고 애쓰며, 남을 의식하고, 비교하기보다는 하느님께서 나에게 주신 있는 그대로의 나를 존중하며 살아가는 것, 오늘 어떤 일이 주어질지라도 부정하거나 거부하기보다는 받아들이고 순응하며 오늘 나의 하루를 온전히 하느님께 의탁하며, 하느님만으로 만족한 삶의 행복을 찾아 나서는 나와 함께 하시는 하느님께 감사하다.

아빌라의 성녀 데레사의

'아무것도 너를 슬프게 하지 말며,

아무것도 너를 혼란케 하지 말지니.

모든 것은 다 지나가는 것, 다 지나가는 것.

오 하느님은 불변하시니 인내함이 다 이기느니라.

하느님을 소유한 사람은 모든 것을 소유한 것이니 하느님만으로 만족하도다.' 라는 기도를 늘 마음속에서 외워본다. 이렇듯 하느님께서 주시지 않으면 나는 아무것도 할 수 없고, 원래 내 것은 아무것도 없다. 나를 이루는 모든 것이 하느님으로부터 온 선물이고 내 것이 아닌 주님의 것을 하느님께서 나를 사랑해주시어 살아가게 하는 힘을 주셨으니, 나 또한 다른 누군가에게 하느님께 받은 사랑을 나누어주는 사람이길 바라고 계시기에 그리 살아가려고 애써가는 나의 하루에 감사하다.

나는 비록 미약하고 부족하고 아무것도 아니지만 나의 삶의 자리에서 나와 함께 계시고 이끌어주시는 하느님께 감사하는 이 모두가 나에게겐 하느님의 체험이다.

순간순간 하느님 사랑을 받고 있기에 감사하고, 그 사랑에 감동하고 당신의 선하신 뜻을 펼치며 사랑하며 살아가게 하는 나에게 생명의 숨을 불어 넣어 주시는 오늘이 그리고 내일의 삶을 주시는 그날까지 나의 하느님 체험은 계속 이어질 것이다.

바오로 사도의 말씀처럼 '우리는 그분 안에서 살고 움직이며 존재합니다. (사도행전 17,28)' 하느님 없이는 내 존재의 의미도 없습니다. 하느님 감사합니다.



천주교 수원교구

## 동탄부활성당 소식

### 【알림/이용 안내】

#### ◆ 본당 부고 발생 시

- 상주 → 관할구역장 → 연령회장 → 신부님  
↳ 사무실 → 상임위 → 소공동체봉사자(구/반장) → 반원

#### ◆ 주일 교중미사(11:00) 전, 후 셔틀버스 운행

- 미사 전: 휴먼시아 입구(508동앞)→10:30, 경남(서해그랑블 입구)→10:33, 신도6(농협 앞)→10:36, 휴먼시아 입구(524동 앞)→10:38, 본당 도착→10:42
- 미사 후: 본당 출발, 미사 전과 동일한 코스로 운행
- 차량은 25인승 노란색버스로 번호는 경기76사7831
- 교중미사 셔틀버스 승/하차 관계로 성당 차량 출입구 셔틀버스 주차장소에 주차를 자제해 주시기 바랍니다.

#### ◆ 주일 교중미사 참례시에는 인근 나루고교 주차장을 이용할 수 있습니다.(10:00~13:00)

- 나루고 운동장은 이용불가입니다.

#### ◆ 성당 앞 사거리 모든 횡단보도 근접 및 인근 주택 출입구 주차금지!

- 차량통행 방해, 사고발생 초래, 성당으로의 민원발생!

#### ◆ 쓰레기 분리 배출 협조

- 재활용 쓰레기(종이, 캔, 플라스틱, 병, 비닐)를 잘 구분하여 버려주세요
- 1회용 종이컵과 각종 티팩은 분리해서 버려주세요

#### ◆ 미사에물 봉헌

- 미사에물 봉헌은 최소 미사 30분전까지 가급적 하루 전까지 미리미리 접수해주세요

#### ◆ 구역명칭

구 역 명						
경남	서해	신도4	쌍용	한화우림	신도6	월드1
월드2	한화2차	휴먼시아1	휴먼시아2	협택1	협택2	

#### ◆ 마리아 홀 ‘카페 비오’ 이용시간

요일	시간	요일	시간
화	13:00~15:30	토	14:00~18:00 (11월~2월 17:30)
수·목·금	10:30~15:30	주 일	09:00 미사 후~14:00

월요일은 휴무입니다.

#### ◆ ‘카페 비오’에서 여러 분야의 책을 기증 받습니다.

- 기증하실 책을 카페로 가져다 주시기 바랍니다.

### 동탄부활본당 1인 1단체 가입운동

‘봉사직을 훌륭히 수행하는 이들은 좋은 명성을 얻고, 그리스도 예수님에 대한 믿음에 더욱 큰 확신을 얻게 됩니다.’

(1티모테오 3,13)

기도하고 봉사하는 것은 교회의 본질이자 신앙인의 본질입니다. 우리의 신앙은 결국 가난한 이들과 공동체에 대한 기도와 봉사로 나타나야 하기 때문입니다. 진실한 기도와, 섬기는 봉사는 자신의 신앙을 구체화하는 것이며 그것을 통해 나 자신이 변화될 뿐만 아니라 공동체가 일치를 이루게 될 것입니다. 나 자신의 성장과 공동체의 발전을 위해 여러분들의 적극적인 참여를 간절히 바랍니다.

문의:사무실

구 분	단 체 명	
소공동체 위원회	여성소공동체	
	남성소공동체(청체회)	
청소년 위원회	초등부 주일학교 교사회	
	중고등부 주일학교 교사회	
	초등부 주일학교 자모회	
	중고등부 주일학교 자모회	
	나팔나리 청년회	
제분과 위원회	선교분과	
	교육분과	
	성소분과	어린이 복사단
		복사 자모회
	가정분과	
	사회복지분과	
	전례분과	전례단
		성가대
		제대회
		헌화회
		성인 복사단
평신도 사도직 단체 협의회	연령회	
	자비의 모후 Cu.	레지오 마리아
	울뜨레아	
	M.E.	
	푸른군대	
재정관리 위원회	재정분과	
	시설분과	
	물품방(모니카팀)	
	성물방	
	카페 비오	
동호회	나루풍물단	
	한울림 밴드	

### 오산종합정비센터

자동차정비/엔진오일/세차(하부·썬)/커먼레일  
셀프세차장  
031-378-0041 / 010-7688-3667  
최만섭 베네딕토

### 한화우림 부동산

아파트, 상가 매매 / 전·월세 및 분양권 전문  
나루마을 한화우림 단지내 상가 109호  
동탄부활가족 특별우대  
031-613-5005 / 010-3881-4823  
대표공인중개사 황선희(수선나) 최경배(시도니오)

### 자미은 침구 등탄점

혼수용품·인테리어 수예·커튼·침구·홈패션  
현충 틀어드립니다.(모든 제품 맞춤 가능)  
☎ 613-7109 / 010-8165-7109  
김순덕(안젤라)

### ♡ 예쁜 자연눈썹, 화장눈썹 ♡ 속눈썹연장, 점막 아이리언

★고우특별혜택/대회수상 & 심사위원 경력  
100% 예약제, 상 방문(동탄) 가능  
셀럽뷰티 구혜진(안나) 010-4762-1076

### 한빛인쇄

팜플렛, 전단지, 스티커  
현수막, 모든 인쇄 제작  
이숙희 안나 010-9564-3328  
유성준 아고보 010-2786-5509

### 플로렌스 안경원

누진다초점 렌즈·어린이용 안경·하드렌즈  
동탄 나루마을 신도브래뉴 6단지 후문앞  
☎ 8003-3003 / 010-3734-2897  
원장 신승현(아우구스티노)

◆ 교무금·건축헌금: 우리은행 1005-880-962300 동탄부활성당

신자의 기본 의무입니다. 정성껏 봉헌하여 주시기 바랍니다.

## [우 리 들 의 정 성]

주간결산 : 2018. 8. 13. ~ 2018. 8. 19.

구분	교무금				
	총세대	책정세대	책정율(%)	납부세대	납부율(%)
2017	1,231	491	39.9	466	37.9
	1,303	470	36.1	435	33.4
교무금 불현은 우리 신자의 의무입니다. 매월 정성껏 불현해 주시기 바랍니다.					

수 입		지 출	
합 계	18,820,300	합 계	9,797,940
교무금	2,866,000	선교비	1,000,000
건축헌금	1,340,000	일반관리비	7,138,640
감사헌금	170,000	교구납부금	1,659,300
성소후원금	46,000		
합동미사예물	4,267,500		
사회복지후원금	4,000		
미사예물	1,680,000		
주일헌금	4,143,500		
성모승천대축일 헌금	2,990,200		
2차건축헌금	1,313,100		

구분	불 현 자
교 무 금	이창민 김종헌 정은숙 정선순 박지원 양진호 최창락 김준환 김용식 경창영 나춘화 김설지 주선하 문영순 최재현 이동임 이광연 황일준 정종국 공연규 오명옥 김병훈 임수빈 성귀영 김진철 이숙녀 신금자 김정례 서석봉 강순자 이옥주 원종수 최형선 김상철 이진숙 조종서 안병란 김정희 최영희 김재룡 유성희
건축헌금	김종헌 정은숙 정선순 최승진 양진호 최창락 경창영 김설지 최재현 이동임 정종국 공연규 오명옥 이숙녀 원종수 안병란 김정희
성소후원금	신준철 김진철 안병란
감사헌금	조숙희 이승정 최형선
사회복지 후원금	김진철

### 부 채 현 황

2018년 7월 31일 (단위:원)

건축헌금 수입	성전건축 지출	토 지 부 채
38억1백9십8만7천7백9십5원	44억7천5백2십1만4천3백2십2원	13억원
◆ 교무금·건축헌금: 우리은행 1005-880-962300 동탄부활성당 신자의 기본 의무입니다. 정성껏 불현하여 주시기 바랍니다. 온라인 납부시 유의사항 : 입금자명 필히 기재해 주세요. 미책정 세대는 사무실에 꼭 알려 주세요		

## 내가 살아가는 오늘 이 하루가 나에게겐 하느님 체험이다.

한화우림구역  
한미숙 실비아

하느님 체험!

무언가 특별하다거나 기적같은 표징의 하느님 체험은 없지만, 다람쥐 쳇바퀴 돌 듯 평범하고도 단순한 일상의 모든 것 안에서 나와 함께하시는 하느님을 만나는 오늘 하루가 나에게겐 하느님 체험이다. 하느님께서 나에게 생명의 숨을 불어 넣어 주시지 않으면, 나는 이 세상에 존재할 수 없기 때문이다. 잠자리에서 눈을 뜨는 순간 '아, 나에게 또 생명의 숨을 불어 넣어 주시어 오늘 하루의 선물을 주셨구나.' 감사의 성호경을 그으며 '좋은신 주님, 오늘저의 생각과 말과 행위를 주님의 평화로 이끌어 주소서.' 라고 기도를 드리며 하루를 시작하는 것에 감사하다.

새벽 고요한 시간 다른 누군가를 위해, 기도가 필요한 사람들을 기억하며 기도를 드리고, 또 다른 누군가도 나를 위해 기도를 해주고 있다는 것을 느끼며 서로에게 힘을 주고, 받고 있다는 것에 감사하다. 어제와는 다른 달라져 있을 때도 있고, 그대로일 때도 있지만, 끊임없이 하느님 안에서 나를 돌아보는 의식성찰의 시간을 통해서 조금씩 내가 변화되어가는 모습을 따지지도 않고 나무라지도 않고 있는 그대로 바라봐주시고 기다려주시는 하느님 사랑에 감사하다. 마음을 고요히 집중하며 하느님이 들려주시는 말씀에 머물러 귀 기울여 들으며 하느님과 대화를 나누는 더없이 소중한 말씀 묵상의 시간과 의식성찰의 시간을 통해 울고 웃고 감동을 주는 하느님과 사랑을 나누고 알아가는 기도의 시간이 감사하다.

성당을 오고 가는 이 봄 날 길가의 앙상한 나뭇가지에 여린 솜털같은 새싹이 돌아나게 하시더니 이제는 잎이 파릇파릇하게 모양새를 갖추 싱그런 녹색의 당신이 창조하신 자연의 아름다움을 바라볼 수 있게 해주시는 것에도 감사하다. 싱그런 새싹을 보면서 때문지 않은 저울질하지 않았던 순수한 동심의 그대로 돌아가게 하는 마음을 불러 일으켜 다시금 내 마음을 정화시켜주는 하느님 사랑에 감사하다.

하느님은 나에게 성실함의 달란트를 주셨다. 주신 성실함의 달란트를 사용하라고 제대봉사의 책임을 맡기셨다. 거룩한 제대에 오르기 전 미약하고 보잘 것 없는 저를 이곳에서 쓰여지는 사람이 되게 해주셔서 감사합니다. 미사를 집전하시는 신부님과 미사를 드리러 오는 신자 분들을 위해 정성을 다해 주신 성실함으로 미사 준비를 할 수 있으니 이 얼마나 감사한가. 그 어떤 예상하지도 않았던 상황에 놓일 때에도 하느님 당신이시라면 어떻게 하실 겁



니까? 하고 하느님을 찾을 때 기다리면 내가 했다고는 믿기지 않는 지혜를 주시는 하느님께 감사하다.

내 안에 계시는 당신의 선하신 영이 나를 건드려주고, 움직여 주는 것을 그냥 지나치거나 내버려두지 않고 무슨 말씀을 나에게 해주시려는지를 들으려고 귀 기울이며 나를 살피보는 언제나 그렇게 하느님을 의식하며 살아가게 이끌어주시는 것에 감사하다. 내 십자가는 다른 누구도, 그 무엇도 아닌 '나. 내 자신'임을 알기에 고요히 집중하여 말씀 안에 머물러 의식성찰의 시간을 통해 끊임없이 나를 돌아보며 내 욕심, 내 뜻을 비우고 버리는 그 자리에 하느님을 모시고 하느님의 뜻이 무엇인지를 알아가려고 애쓰며, 남을 의식하고, 비교하기보다는 하느님께서 나에게 주신 있는 그대로의 나를 존중하며 살아가는 것, 오늘 어떤 일이 주어질지라도 부정하거나 거부하기보다는 받아들이고 순응하며 오늘 나의 하루를 온전히 하느님께 의탁하며, 하느님만으로 만족한 삶의 행복을 찾아 나서는 나와 함께 하시는 하느님께 감사하다.

아빌라의 성녀 데레사의

'아무것도 너를 슬프게 하지 말며,

아무것도 너를 혼란케 하지 말지니.

모든 것은 다 지나가는 것, 다 지나가는 것.

오 하느님은 불변하시니 인내함이 다 이기느니라.

하느님을 소유한 사람은 모든 것을 소유한 것이니 하느님만으로 만족하도다.' 라는 기도를 늘 마음속에서 외워본다. 이렇듯 하느님께서 주시지 않으면 나는 아무것도 할 수 없고, 원래 내 것은 아무것도 없다. 나를 이루는 모든 것이 하느님으로부터 온 선물이고 내 것이 아닌 주님의 것을 하느님께서 나를 사랑해주시어 살아가게 하는 힘을 주셨으니, 나 또한 다른 누군가에게 하느님께 받은 사랑을 나누어주는 사람이길 바라고 계시기에 그리 살아가려고 애써가는 나의 하루에 감사하다.

나는 비록 미약하고 부족하고 아무것도 아니지만 나의 삶의 자리에서 나와 함께 계시고 이끌어주시는 하느님께 감사하는 이 모두가 나에게겐 하느님의 체험이다.

순간순간 하느님 사랑을 받고 있기에 감사하고, 그 사랑에 감동하고 당신의 선하신 뜻을 펼치며 사랑하며 살아가게 하는 나에게 생명의 숨을 불어 넣어 주시는 오늘이 그리고 내일의 삶을 주시는 그날까지 나의 하느님 체험은 계속 이어질 것이다.

바오로 사도의 말씀처럼 '우리는 그분 안에서 살고 움직이며 존재합니다. (사도행전 17,28)' 하느님 없이는 내 존재의 의미도 없습니다. 하느님 감사합니다.

## [우 리 들 의 정 성]

주간결산 : 2018. 8. 13. ~ 2018. 8. 19.

구분	교무금				
	총세대	책정세대	책정율(%)	납부세대	납부율(%)
2017	1,231	491	39.9	466	37.9
	1,303	470	36.1	435	33.4
교무금 불현은 우리 신자의 의무입니다. 매월 정성껏 불현해 주시기 바랍니다.					

수 입		지 출	
합 계	18,820,300	합 계	9,797,940
교무금	2,866,000	선교비	1,000,000
건축헌금	1,340,000	일반관리비	7,138,640
감사헌금	170,000	교구납부금	1,659,300
성소후원금	46,000		
합동미사예물	4,267,500		
사회복지후원금	4,000		
미사예물	1,680,000		
주일헌금	4,143,500		
성모승천대축일 헌금	2,990,200		
2차건축헌금	1,313,100		

구분	불 현 자
교 무 금	이창민 김종헌 정은숙 정선순 박지원 양진호 최창락 김준환 김용식 경창영 나춘화 김설지 주선하 문영순 최재현 이동임 이광연 황일준 정종국 공연규 오명옥 김병훈 임수빈 성귀영 김진철 이숙녀 신금자 김정례 서석봉 강순자 이옥주 원종수 최형선 김상철 이진숙 조종서 안병란 김정희 최영희 김재룡 유성희
건축헌금	김종헌 정은숙 정선순 최승진 양진호 최창락 경창영 김설지 최재현 이동임 정종국 공연규 오명옥 이숙녀 원종수 안병란 김정희
성소후원금	신준철 김진철 안병란
감사헌금	조숙희 이승정 최형선
사회복지 후원금	김진철

### 부 채 현 황

2018년 7월 31일 (단위:원)

건축헌금 수입	성전건축 지출	토 지 부 채
38억1백9십8만7천7백9십5원	44억7천5백2십1만4천3백2십2원	13억원
◆ 교무금·건축헌금: 우리은행 1005-880-962300 동탄부활성당 신자의 기본 의무입니다. 정성껏 불현하여 주시기 바랍니다. 온라인 납부시 유의사항 : 입금자명 필히 기재해 주세요. 미책정 세대는 사무실에 꼭 알려 주세요		

## ▣ 성모승천 대축일 합동예물

일자	미사	인원(명)	%	주일헌금1차, 2차
15일(수)	합동미사 예물	627	19.20	5,756,000원
	대축일 헌금			2,893,000원

## ■ 연중제20주일 미사 참례 현황(8월19일)

일자	미사	인원(명)	%	주일헌금1차, 2차
18일(토)	중고등부 19:30분	192	5.88	559,500원
				228,000원
19일(일)	오전9시	303	9.28	950,200원
				464,000원
	오전11시 교중	236	7.23	968,000원
				339,600원
	청년미사 19:30분	221	6.77	501,000원
232,700원				
1차 헌 금		952	29.16	2,978,700원
2차 건 축				1,264,300원
주 일 미 사 합 계 금 액				4,243,000원
전체 신자수(1220세대 /3264명)				
교무금 책정세대 597세대(48.93%) / 납부세대 566세대(46.39%)				

<p>감사예물 : - 최지영 스텔라 10,000원</p> <p>- 김영태 빈첸시오 100,000원</p>
--

◆ 성인명 : 콘스탄티노 (Constantine) 축일 8월 26일

로마 순교록은 성 심플리키우스(Simplicius)와 그의 두 아들인 성 콘스탄티누스(Constantinus, 또는 콘스탄티노)와 성 빅토리아누스(Victorianus)가 마르쿠스 아우렐리우스 황제 치하에서 순교했다고 기록하고 있다. 그러나 현대의 성인전 작가들은 이 세 성인들이 인위적으로 그룹화된 것으로 이해하고 있으며, 오히려 그들을 로마(Roma)의 성 심플리키우스와 아미테르눔(Amiternum)의 성 빅토리아누스 그리고 페루자(Perugia)의 성 콘스탄티누스(1월 29일)와 동일 인물로 보고 있다. 성 콘스탄티누스는 콘스탄티우스(Constantius)로도 불린다.

◆ 성인명 : 티모테오 (Timothy) 축일 8월 26일

거룩한 프란치스코 회원인 티모테우스(Timotheus, 또는 티모테오, 디모테오)의 생애는 구름에 가려져 있지만, 교황 비오 9세(Pius IX)는 그의 공경을 만방에 공표하였다. 그는 이탈리아 중부 아브루초(Abruzzo)의 라퀼라(L'Aquila)에서 태어났고, 작은 형제회 회원이 된 후부터 그의 철저한 규칙 엄수와 생활로써 만인의 귀감이 되었다. 그는 자주 성모 마리아와 성 프란치스코 그리고 구세주 예수 그리스도의 발현을 보았다고 한다. 그는 60세의 일기로 오크라의 성 안젤루스(Angelus) 수도원에서 선종하였다.

《 동탄 숲속성당 광고면 》

<p>대장,항문 · 하지정맥류 <b>예지향 외과 동탄점</b> 치질/수면대장내시경/하지정맥류/탈장 위치: 동탄 예당마을 위너스타빌딩 (우리은행 건물) 5층 <b>☎031)8015-1077~8</b> 원장: 한상윤 베드로</p>	<p><b>착한안경</b> [정확한 검사·좋은품질·착한가격] 학생안경·다초점렌즈·콘택트렌즈 위치: 서동탄역 사거리 (투썸 플레이 옆 건물 1층) <b>☎031) 613-3764</b> 대표 : 임희준 안드레아</p>	<p> <b>애니카랜드 능동점</b> 전차종 정비 - 고객만족 <b>☎031)8015-1944</b> 화성시 능동1139-1번지 복합복지타운 나래울 앞 <b>송봉철(스테파노) /강명숙(베아따)</b> 고객의 자산을 소중히 생각합니다</p>
<p>건강과 평화를 기원합니다. <b>늘푸른 온누리 약국</b> 약사 : 장수정 크리스티나 위치 : 동탄1동 사무소 맞은편 하나은행 6층 <b>☎031-613-1532</b></p>	<p><b>낙원떡집</b> 이바자·답례떡·백알·돌·떡케익·행사떡 ·영양떡·선물세트·직접만든 기지떡 <b>양글 풀리워, 폭신폭신탄 쌀기</b> 직접만든 " 왕 모찌 " 판매 합니다. 위치 : 병점동 431-55번지 연락처 010-8465-0063 윤태국 미카엘 / 김경자 미카엘라</p>	<p><b>7단지 행운</b> 공인중개사 사무소 동탄.2 신도시·분양권 상담 환영 위치: 병점동7단지 상가 내 1층 <b>☎031) 239-0000</b> <b>010-8233-5654</b> 대표 김선경 레아</p>
<p><b>동탄 미래 치과</b> DONGTAN MIRAE DENTAL CLINIC 진료 : 임플란트, 치아교정, 심미보철 원장 . 치 의학박사 박명오(미카엘) T.613-2820 포스코 320동 앞 제일프라자 우리은행 3층</p>	<p><b>부라더 미싱 소잉팩토리 동탄점</b> 부라더미싱 판매 /AS·재봉교육 원단 · 부자재 판매 <b>☎ 031)613-6678</b> 위치 : 화성시 반송동 38-8 (은행사거리 기업은행 뒷편) 서양진 (빅토리아)</p>	<p><b>김지영 헤어</b> " 전화 예약 받습니다 " 일반 파마 : 3만원 새치 염색 : 3만원 (일, 월)휴무 위치 : 숲속모아2차 상가 1층 예약 8015-3005 / 010-6429-6171 원장 :김지영 엘리사벳</p>
<p><b>효성요양병원</b> ※ 혈액 투석실 및 인공호흡기완비 ※ 만성노인성질환, 암, 교통사고,산업재해 ※ 양한방 협진/중환자실 운영 <b>넓고 쾌적한 시설 다양한 복지 프로그램!</b> 위치 : 진안동914-4번지 7층~9층(병점중심상가) <b>☎031)238-8636 /010-4331-8649</b></p>	<p><b>셀럽 뷰티</b> 교우 특별할인 혜택 속눈썹 연장 · 속눈썹 펴 "눈이 아프지않고 가벼워요" 자연눈썹 · 화장눈썹 · 틱트입술 · 절삭 아이칼린 · 헤어칼린 "자연스럽게 예뻐져요" 위치:동탄1동 주민센터앞 100% 예약제 문의 : 010-4762-1076 원장 : 구혜진 안 나</p>	<p><b>EM 영수발전소</b> 이화여대 영어교육학과 졸업 <b>중·고 영수 전문학원</b> 메가스터디, 청솔고등부 팀장 위치: 동탄솔빛로65 정림프라자4층 (나루마을 학원가) <b>010-6303-3588 / 010-3514-3910</b> 장재훈 베드로 / 이환희 엘리사벳</p>
<p> <b>(주) SKY여행</b> 모두투어 BP 문래점 가족여행, 성지순례, 항공, 비자, <b>해외패키지 5% 할인</b> <b>☎02-6952-2088/010-7473-4200</b> 대표 : 명기옥 (스테파노)</p>	<p>믿음과 성실로 최선을 다 하겠습니다 <b>버클리 부동산</b> 공인중개사 사무소 이택건물 매매 · 원,투룸 전 · 월세 상가 · 건축 · 토지 "친절 상담" 위치: 반송동47-7(홍익돈가스 뒷 건물) <b>031)613-9119 / 010-7752-8310</b> 대표:박철 베드로/이명자 루피나</p>	

천주교를 알고자 하시는 분은 이웃 천주교 신자들 또는 사무실에 문의하십시오

## ◆ 교 무 금 (08월 13일 ~ 08월 19일)

최태달(3) 이태근 김효숙(2) 박경성 임경희 김금주(4) 한상숙(2)  
 석진혁 이도현(2) 양승균 이승희 배춘선 박종원 김소영(2)  
 이종님 유희섭 양재경 유은정 박호순(4) 석진혁 정유선  
 이승식 조영운(2) 김춘희(2) 한숙자 박인환(2) 이석연 최필선(5)  
 연영흠 전군자 이주동(3) 최선희 김인태(3) 김대업 홍신화  
 김근홍 장명현 이은경(3) 이인환(2) 최규동(2) 황충국(2) 김기열  
 신동영 신시남 신희연 정승희 원윤식 박우봉 배주란  
 유환배 김호경 이해진 김미영 한학진 김선기(5) 전주병(2)  
 양우영(8) 조영돈 안동오 윤승도 이현준 홍재선(3) 이정님  
 허 승 김광옥 윤채연 임지현(2)

## ◆ 건축헌금 (08월 13일 ~ 08월 19일)

최태달(3) 박경성 임경희 한상숙(2) 양승균 이승희 배춘선  
 박종원 김소영(2) 유희섭 양재경 유은정 정유선 김춘희(2)  
 한숙자 박인환(2) 이석연 연영흠 이형춘 최선희 김인태(3)  
 김대업 홍신화 김근홍 장명현 이은경(3) 최규동(2) 황충국(2)  
 김기열 신동영 신시남 신희연 정승희 박우봉(2) 배주란  
 이해진 김미영 조영돈 안동오 윤승도 이현준 이정님  
 허 승(2) 김광옥 임지현(2) 김진숙

※계룡/금강3차구역 200,000원 ※유아세례성사자 예물 1,090,000원

※참기름/들기름/미역 판매 765,000원

## ◆ 감사헌금, 성소후원금, 기타 (08월 13일 ~ 08월 19일)

-감 사 헌 금: 박상협 윤채연 최필선

-성 소 후 원 금: 임경희 김진숙

-사회복지후원금: 김소영 이종님 박호순

우 리 들 의 정 성		
봉 헌 금	주 간 합 계 (08.13 ~ 08.19)	누 적 합 계
건 축 헌 금	7,609,000	138,372,160
감 사 헌 금	340,000	24,932,000
성 소 후 원 금	210,000	1,575,000
새 성 전 기 금	-	1,220,000,000

## ◆ 전입을 환영합니다.(면담세대)

성명 / 세례명	구역	이전본당
김대건 대건안드레아 김익태(김정순 루시아) 정종현 바오로 김승호 안드레아 최영희 발지니아 박지옥 세실리아	신안2차 스위첸 반도4차 남해 LH 1차 포스코2차	초중/청주 수원 은계동 세류동 만수1동/인천 수원

(2018.08.06.-08.12) 면담자		(2018.08.13.-08.19) 미면담자	
성명 / 세례명	구역	성명 / 세례명	구역
김민호 야고보 김충훈 아우구스티노 이창호 미카엘 안옥희 수산나	계룡 포스코 파크푸르지오 영천부영	경창규 요셉 윤형섭 미카엘 황재준 가브리엘 강민규 요한 남분한 마리아 김대업 바오로	반도4차 파크자이 대원2차 포스코2차 금강3차 롯데 2

전입오신 교우께서는 사무실에서 면담신청서를 작성해주시기 바랍니다.  
면담일정: 평일 미사 후, 주일 5시 미사 후(본당 일정에 따라 변경될 수 있습니다.)

교무금 · 건축헌금계좌
우리 1005-503-017711
예금주: 재)천주교수원교구 유지재단 동탄영천동성당 (봉헌하신 분의 이름과 세례명으로 입금)

청솔약국	동탄다운부동산	더브라이트LED
한약(어지럼증,이명,두통/편두통, 다이어트,여드름,아토피피부염) 양약(병·의원 처방 조제) 동탄2신도시 11자상가 다이소옆 약사(한 의사) 홍종휘(프란치스코) 031)373-1340	상가주택, 아파트, 상가임대 매매, 전·월세 매물 접수 중, 문의·상담환영 지산2길 20-11(영천동) 조혜정(카타리나) 031) 376-5333 010-3139-9883	가정용 LED 조명 교체 시공 LG 이노텍 정품 LED 토/주일 오픈 신자방문 환영 전시장:동탄기흥로 557 금강펜테리움 IT타워 202호 (한미약품 사거리) 박미경(레지나) 010-3146-0904
믿음카센타	부영유성부동산	(주)세원엘디
국산차·수입차 (보험수리·엔진오일·경정비일체) 지산2길 20-20(영천동) 부영아파트 앞(치동천 옆길) 이진구(베드로)·유미경(울리아나) 031) 374-6111	동탄 신도시 전체 분양권 영천동 청계동 오산동 전원주택 상가 동탄 에듀밸리 사랑으로 부영APT 단지내 상가 102호 전주병(나탈리아) 010-6320-2858	SD 월당기 무상대여(1인1대) 코드프리(50T×2) : 33,000원 골드체크(50T×2) : 27,000원 월당기 대여회원 추가구매시 20% 할인 02)598-6872~6874 윤태중(알폰소) 010-3725-9243
	주보광고 4주/30,000원	

2018년 9월 일정표

주일	월	화	수	목	금	토
						1 성모신심미사 10:00 <개인지향(미사예물) 및 초 봉헌> 교리교사회
2 연중 제22주일 특별헌금(사제양성) 연령회(11시 미사후 성당)	3	4 빈첸시오회	5	6 성시간	7 성모회	8 현화회 청소년위원회
9 연중 제23주일 울뜨레야	10	11 교육분과	12 구세주의어머니Cu. 하늘의 문Cu.	13 환자영성체 성소분과 남성소공동체위원회	14 이주사목후원미사	15 산사랑회 산행 수원성지순교자현양 대회
16 연중 제24주일	17	18 ← 추계사제연수 전례분과	19 (미사없음 ~ 20일까지)	20 → 제분과위원회 평신단체협의회	21	22 어린이미사 없음
23 성 김대건안드레아사제 와 성 정하상바오로와 동료 순 교자들 대축일 경축이동	24 추석 추석합동위령미사 < 06:00, 10:30 >	25 미사없음(추석연휴)	26 대체공휴일	27 제대회 전례부	28	29
30 연중 제26주일						

성경필사 현황(49명)

2018년 8월 20일 현재

지역	성명	세례명	필사진도	지역	성명	세례명	필사진도
1-1 (5)	최정화	리오바	민수 16장	3-1,2,3 (8)	장민희	테레사	콜로 4장
	홍정일	에스텔	사도 10장		정은주	테레사	마카2 7장
	이혜영	헬레나	레위 24장		이은화	요셉피나	에페 1장
	김정수	레지나	사도 26장		남정희	마리아	신명 10장
	김정아	율리아	루카 11장		송정미	바르바라	로마 8장 36절
					박순심	엘리사벳	묵시 9장
					정주현	크리스티나	요한 12장
	신영주	플로라	레위 7장		이금이	로사리아	마르 11장
1-2 (1)							
1-3 (3)	안희경	율리아	1코린 1장	4-1 (4)	신숙자	수산나	시편 34장 13절
	황미자	헬레나	레위 25장 47절		김현지	안젤라	콜로 3장 2절
	조병숙	엘리사벳	2열왕 24장		이미경	막달레나	탈출 19장 1절
1-4 (4)	장정숙	엘리사벳	집회 12장		신미자	로사	히브 11장 30절
	유춘자	까리파스	토빗 1장		정유경	수산나	마태 7장 12절
	양기자	율리아나	잠언 30장		안현숙	아네스	창세 7장
	정경희	수산나	요한 10장				
1-5 (2)	박은정	율리아	레위 27장	4-2 (2)	전혜영	수산나	이사 51장 16절
	박금희	미카엘라	유딧 10장		박은하	리디아	레위 14장 48절
	박선희	에스텔	요한 12장				
2-1 (3)	형정이	카타리나	민수 23장	4-3 (6)	김미자	아가다	마태 14장 29절
	원혜란	다리아	에스 4장		곽숙영	모니카	코린2 10장
	이인자	세실리아	이사 25장		양정숙	로사	루카 18장
2-2 (5)	범은영	실비아	탈출 28장 35절		이유진	카타리나	루카 7장 1절
	이미경	크리스티나	마카1 7장		박은영	가밀라	마르 10장 5절
	이영춘	요한보스코	역대2 36장		권남숙	율리아나	민수 32장 22절
	조미숙	안나	티오2 1장				
	김은주	베로니카	민수 22장				
				4-4 (6)	이형성	아가다	로마 16장
					문주화	요안나	마르 10장 22절
					변희원	아네스	루카 24장 53절
					김민경	비아	마르 16장 20절
					곽영남	아네스	레위 2장 12절
					장매자	마리아	탈출 16장

2018년 완필자 (12명)	신·구약	성명	세례명	구역
	구약	신홍철	야곱	1-2
		성기자	라헬	1-2
		나정란	아네스	1-1
		권순미	에스텔	1-2
		김미선	마리아	1-1
	신약	박은정	율리아	1-5
		김은주	베로니카	2-2
		원종희	안토니아	4-2
		장정숙	엘리사벳	1-4
		강미경	안젤라메리치	1-2
		신숙자	수산나	4-1
		박은하	리디아	4-2



☒ 전입교우 어서오십시오

성 명/세례명	주 소	전 본당
☆	☆	☆

※ 전입 오신 분은 11시 교중미사 후 사무실 옆 집무실에서 신부님 또는 총회장과 상담하시기 바랍니다.

☒ 전출교우 안녕히가십시오

성 명/세례명	사시던 곳	가시는 곳
☆	☆	☆

☒ 단체모임

단체명	일자(요일)	시간/장소
교리교사회	9/1(토)	성모신신심미사후/ 성심관205호

☒ 8월 16일 ~ 8월 22일

미사참석	평일462명 / 주일867명	
고해성사	평일 13명 / 주일36명	
감사헌금	이영찬/안드레아	100,000
	2018 어린이첫영성체반	42,300
	이형정/젤뚜르다	100,000
	코다리명가낙지마당	100,000
	김영신/유스티노	320,000
	익 명	100,000
시설헌금	주보광고비(카량자동차감사소)	30,000
	(뉴스터디수학학원)	60,000

☒ 화답송

월	후렴)	모든 민족들에게 주님의 기적을 전하여라.
화	후렴)	세상을 다스리러 주님이 오신다.
수	후렴)	주님, 제 입은 당신 구원의 행적을 이야기하리이다.
목	후렴)	주님, 영영 세세 당신 이름을 찬미하나다.
금	후렴)	주님의 자애가 온 땅에 가득하네.

☒ 미사전례, 청소 안내

미 사 전 례 구 역				청 소 구 역	
8월 26일(주일) 09:00	연중 제21주일	4지역2구역		8월25일(토)	1지역3구역
8월 26일(주일) 11:00	연중 제21주일	3지역2구역		9월1일(토)	1지역4구역
9월 2일(주일) 09:00	연중 제22주일	4지역3구역		9월8일(토)	1지역5구역
9월 2일(주일) 11:00	연중 제22주일	3지역3구역		9월15일(토)	2지역1구역

☒ 형제모임

구 역	장 소	연락처	일 시
4지역4구역	작은도서관	안중철베드로 010-3349-2198	8월26일(주일) 19:00

☒ 금주의 독서와 복음

요일	8월 27일(월)	8월 28일(화)	8월 29일(수)	8월 30(목)	8월 31일(금)
독서	테살 2서 1,1-5.11-12	테살 2서 2,1-3-7.14-17	예레 1,17-19	코린 1서 1,1-9	코린 1서 1,17-25
복음	마태 23,13-22	마태 23,23-26	마르 6,17-29	마태 24,42-51	마태 25,1-13

천주교를 알고자 하시는 분은 이웃 천주교 신자들 또는 사무실 문의하십시오.

닐리 파스타&피자	미 라 클	서울 이 피부과
<b>망 포 역 점</b> ☎ 031-205-3877 HP 010-2425-8718 한정훈(바오로) 망포동322-3 골든스퀘어 1층 망포역 3번 출구	<b>피부과 · 모발이식센터</b> 202-6701. 6702 원장 고민석(스테파노) 신영통 현대홈타운 후문	아토피/여드름/기미치료 피부과 전문의 권용현(바오로)원장 영통 미네시티 301호 (영통역 1번 출구 5분 외환은행 건물 3층) ☎ 031-203-0333
신전 떡볶이 [망포점]	봉와 손 칼국수	일스 대표 부동산
매운 떡볶이를 좋아하는 VIP 공간 ♥치즈떡볶이 국물에 튀김 찍어먹으면 환상의 조합♥ 태장사거리 파리바게트 옆 주문예약 및 배달 031) 273-7771 나선주 비아	<b>바지락칼국수, 멸치칼국수, 수제비</b> 우리농산물로 김치를 직접 만듭니다. 매 주일은 쉽니다. ☎ 206-0255 박지성 삼거리 앞 최영순 율리아	망포동 힐스테이트영통, 아이파크캐슬 전문 김정옥(아가다) ☎ 031-211-8880 HP 010-3765-8533 망포동 힐스테이트 1상가 104호
동수원 신협 영통지점	중 국 요 리 도 일 처	하연과학 실험소
정기예탁금 1년 6개월 연 2.0% 2년 연 2.1% <b>영통지점: 031) 203 - 7138</b> (망포동 383-12 자연드림 건물 1층)	특급호텔 주방장의 손맛을 도일처에서 제대로 만나실수 있습니다. 망포동LG(자이) 1차, 3차 후문 주문 예약 및 배달 ☎ 204-8282~3 박원우(가브리엘) 배은주(율리안나)	과학실험을 통한 자기주도 학습의 시작! 초등1학년 ~ 예비 중학교과정 홈스쿨 및 방문교육 박은숙 클로틸다 ☎010-3540-1740
카랑 자동차검사소	캐나다 어학원	NEW STUDY 수학
수원시 영통구 덕영대로 1491 망포역 4번출구 맥도날드/빽스 사이	 캐나다 어학원 Canadian Language Center	 <b>수학</b> 걱정+고민=골!
자동차 정기/종합 검사	유치부 / 초등부 영어	뉴~스터디 학원
문의: 010-6831-9809 070-5213-6912 010-9809-6542 유종선 베드로	273 - 9912 ~3 김정아 ( 율리아 ) (망포동 LG 1차 상가 3층 /차량운행)	초(3~), 중, 고 태장사거리 센트럴타워 3층 ☎ 202~3877
교우와 거래합시다! 	교우와 거래합시다! 	교우와 거래합시다! 

□ 환영합니다. (8.19.현재)

성명(세례명)	교우	직전본당	구역	전입일
이인숙 (호주아네스)	2	수원. 거주불명 호성상아빌라 2동 302호	국보2-3	7/28
한해인 (영미발바라)	1	수원. 월피동 래미안@ 143동 201호	양업4-3	8/4
오충환 (프란치스코)	4	수원. 호평 호성상아빌라 1동 302호	국보2-3	8/7
이웅표 (네레오)	4	수원. 복음화국 정우빌라 6동 102호	하상1-1	8/12
계	11			

\* 전입교우께서는 주임 신부님과 면담신청 바랍니다.  
면담일시 : 매주 토요일 10시 미사 후 사무실

□ 안병히 가십시오. (8.19.현재)

성명(세례명)	교우	사시던 곳	가시는 교구·본당
하준섭(다미아노)	4	국보 1-1	수원. 오목천동
계	4		

□ 주일미사 참례율 및 주일헌금 (단위:명,천원)

주일	(토) 19:30	07:00	09:00	11:00	17:00	계	%
참례자	125	146	260	315	159	1,005	30.2
전주	152	181	215	332	128	1,008	30.4
1차	456	517	1,015	1,267	404	3,659,100원	
합계	456	517	1,015	1,267	404	3,659,100원	

● 8/19 7개 지역, 지역외 포함 신자 수 : 3,325명

□ 요일별 미사 참례 (8.13.~ 8.19.)

요일	월	화	수	목	금	토	계
인원	52	233	587	85	194	165	1,316

□ 재정현황 (8.13.~ 8.19.)

(단위 : 원)

수입		지출	
퇴직급여충당금	6,226	퇴직예치금	6,226
교우금	8,270,000	청소년행사지원비	-139,370
주일헌금	6,711,100	후원금	300,000
감사헌금	70,000	소모품비	14,900
합동미사에물	7,903,000	차량유지비	50,000
과년도교우금	600,000	퇴직급여충당금전입액	6,226
사회복지후원금	30,000		
이자수익	6,226		
합 계	23,596,552	합 계	237,982

자산현황 (8.19.현재)

정기예금		550,000,000
보통예금	새안양신협	36,867,977
	우리은행	54,286,343
계		641,154,320

※ 감사헌금(70,000원) : 익명(7만)

## ◆ 교우와 거래합시다

예인부부한의원	닥터 준 치과	아동복소핑몰 <리로라>
<p>일요일진료. 자동차보험</p> <p>&lt;삼성래미안APT 단지내 상가 4층&gt;</p> <p><b>☎ 031-444-7577</b></p> <p>원장 : 김인경(요셉피나)</p>	<p><b>* 자연치아 살리기 *</b></p> <p>* 밝은 미소를 되찾아 드립니다 *</p> <p>보험임플란트 / 보험틀니 / 심미보철</p> <p>카톨릭 서울성모병원 외래교수</p> <p>안양시 만안구 안양동 154-20</p> <p>&lt;덕천래미안메가트리아 1단지 정문 앞&gt;</p> <p><b>☎ 031-469-7575</b></p> <p>원장 : 강석준 (요셉)</p>	<p>아 동 복 / 아 동 악 세 사 리</p> <p>아 기 옷 / 패 밀 리 록</p> <p>네이버에서 '리로라'를 검색해주세요</p> <p><a href="http://storefarm.naver.com/rirora">http://storefarm.naver.com/rirora</a></p> <p>강골로틸다 010-3447-8797</p>
진 금 당	토박이 신축빌라	지송 공인중개사
<p>순금, 18k, 14k 예물 및 패션제품</p> <p>목주반지전문, 시계수리, 고금매입</p> <p>관 양 동 현 대 아 파 트 입 구</p> <p><b>☎ 031-384-9450</b></p> <p>조선준(F.하비에르), 김은경(유스티나)</p>	<p>전.월세 자금으로 내집 마련</p> <p>건축주 직접분양 / 수수료無</p> <p>교우분 상담 환영</p> <p><b>☎ 010-4518-7635</b></p> <p>최근영(야고보)</p> <p>비산초 3회 / 신안중 6회</p> <p>안양공고 기계과 25기 졸업</p>	<p>단독주택, 상가, 빌라, 아파트</p> <p>재건축, 재개발전문</p> <p>비 산 초 정 문 앞</p> <p><b>☎ 031-386-4055</b></p> <p>김남숙(울리아나), 김애숙(카타리나)</p>
중앙 항 외과	삼 호 부 동 산	정다운 5층 약국
<p>안양에서 가장 전통있는 대장항문 클리닉</p> <p>무통 치질수술</p> <p>위.대장내시경, 변비, 변실금</p> <p>삼성서울병원 출신 원장</p> <p>&lt;서안양 우체국 사거리&gt;</p> <p><b>☎ 031-444-9975</b></p> <p>원장 : 윤상민(바오로)</p>	<p>삼호아파트, 주택, 빌라, 상가</p> <p>재건축, 재개발 전문</p> <p>삼호아파트 12동 앞</p> <p><b>☎ 031-385-3800</b></p> <p>김현숙(보나), 최우석(보나벤두라)</p>	<p>비산동 관악대로 103</p> <p>103에비뉴 505호</p> <p><b>☎ 031-443-5556</b></p> <p>이정하(라파엘라), 박선희(스텔라)</p>
옛날우동,짜장이야기	꼬마동그라미 어린이집	삼 성 부 동 산
<p>비 산 동 대 립 아 파 트</p> <p>버 스 정 류 장 앞</p> <p><b>☎ 031-383-3837</b></p> <p>이서영(카타리나)</p>	<p>아이들의 꿈을 키워 갑니다.</p> <p>모집대상 : 0 ~ 36개월(영아전담)</p> <p>상담문의: 비산3동 동문빌라 다동 101호</p> <p><b>☎ 031-386-5085</b></p> <p>원 장 : 음 세 연 (비 아)</p>	<p>삼성래미안@ 130동 앞 상가</p> <p>샘모루초 후문 앞(단지내)</p> <p><b>☎ 031-441-8080</b></p> <p>임재현(베드로), 이금숙(베로니카)</p>
팔선생	진 가 네 돼지랑오리랑	
<p><b>국내산 팔 전문점</b></p> <p>뉴타운 5차 상가 107호</p> <p><b>☎ 031-384-8945</b></p> <p>이재용(즈가리아)</p> <p>박수자(엘리사벳)</p>	<p>제주흑돼지 오겹살, 생오리 참숯구이</p> <p>한방능이오리, 닭백숙</p> <p>- 점심특선 -</p> <p>쌈 싸먹는 제주흑돼지</p> <p>김치찌개, 두루치기</p> <p><b>☎ 031-385-5196</b></p> <p>(수도군단입구)</p> <p>진영태(이냐시오), 김복자(엘리사벳)</p>	

### ◆ 주보 광고 안내 ◆

현재 시범 운영되고 있는 주보 간지 광고는 기존 달력 광고주 광고를 로테이션으로 9월까지 무료로 한시적으로 운영해드립니다. 10월부터는 유료화 되어 선착순(9/16 주일 하루 접수) 총 4건 건당 월 ₩20,000원으로 접수 받아 금년 말까지 운영 될 예정이오며 수익금은 모두 새성전 건축기금으로 적립됩니다. 주보광고는 대가성 상업광고와는 다른 오로지 주님께 올리는 봉헌입니다. 여러분의 믿음만큼 주님의 은총이 가득하리라 믿습니다.

### † 성경공부 일반여정반 2학기 모집 안내

- 일정: 매주 수요일 저녁 8:00 ~ 10:00
- 개강: 2018년 8월 29일(수)
- 신청기한: 9월 2일(주일)까지 연장
- 장소: 3층 대회의실
- 과목: 예언서
- 수강비: ₩20,000원
- 교재비: ₩15,000원
- 신청: 교육분과장 박명영 카타리나 (010 - 6224 - 9417) / 사무실

### † 은빛대학 2학기 학생 모집 안내

- 일정: 매주 금요일 오전 11:00~14:00(중식제공)
- 개강: 2018년 9월 7일(금) 11시
- 과목: 성경공부(필수)  
댄스, 캘리그래피, 플레이도우 중 택일
- 신청기한: 9월 2일(주일)까지
- 수강료: 2학기 3만원 (교재비 포함)
- 신청: 총무 김옥례 로사 (010 - 8781 - 8178)

### † 청년회 모집 안내

- 주제: “ 보고 싶어요! 함께 해요! 기다릴게요! ”
- 대상: 20세 이상 미혼이면 누구나!
- 문의: 회장 김승기 사도요한 (010 - 9153 - 4308)

### † 아가페 성가대 단원 모집

- 대상: 노래를 좋아하고 즐겨 부르는 모든 신자
- 문의: 단장 석인혜 요셉피나 (010 - 2220 - 4109)

### † 요양보호시설 <글라라의 집> 요양보호사 모집 안내

- 이력서, 자기소개서, 등본, 요양보호사1급 자격증사본, 주5일제, 4교대 근무 (MD 07:00-16:00, D 09:30-18:30, E 13:00-22:00, N 22:00-08:00)
- 마리아의 전교자 프란치스코수녀회에서 운영
- 문의: ☎ 031 - 484 - 7407  
( 시 흥 시 조 남 동 소 재 )  
<http://www.fmmclara.com>

### † 각 단체 모임

단체명	일시	장소
선교분과	8월 26일(주일) 교중미사후	2층교리실
기사사도회	8월 26일(주일) 교중미사후	2층교리실
안나회	8월 26일(주일) 9시미사후	유아실
전례분과	8월 26일(주일) 교중미사후	2층교리실
공소관리위원회	8월 26일(주일) 교중미사후	장하리공소
자모회(초)	9월 1일(첫 토) 오후 2시	성가대연습실
자모회(중고)	9월 1일(첫 토) 오후 2시	성가대연습실
성모회	9월 1일(첫 토) 오전 11시	유아실
청소년위원회	9월 1일(첫 토) 저녁미사후	유아실
소공동체	9월 2일(주일) 교중미사후	1층교리실
청년회	9월 2일(주일) 저녁미사후	1층교리실
평신도단체협의회	9월 2일(주일) 오전 9시	1층교리실
제분과위원회	9월 2일(주일) 교중미사후	2층교리실

수암풍천민물장어	GLASSSTORY 목감점	주식회사 교신	메리츠화재
☎ 영양 만점 ☎ 민물장어(단체예약가능) 메기&빠가사리 매운탕 403-3573/010-3795-0223 김태연(베드로)/김채순(로사)	♂ 안경 전문점 ♂ 어린이 안경·누진다초점 교인환영 ☎ 031-411-9008 대표: 안영오(프란치스코)	◆안전망 설치·해체전문회사◆ ☎ 상시모집 ☎ 기술자·초보자·정규직·일용직 ☎ 403-6002/010-4709-5050 대표: 유동재(안셀모)	♣대한민국 1호 보험회사♣ 메리츠화재와 함께 행복을 곁에 두세요 ☺ 010-4045-3218 이호경(올리바)

주 일 미 사 참 례 현 황			
8/12	8/19	증 감	참례율/신자수
286	321	+35	27.4%/1,178

∞ 2018년 8월 12일 기준 ∞

☪ 오늘의 신자수 (단위 : 명)

지난주	전입	전출	합적	분가	세례	망인	현재
세대수 신자수							세대수 신자수
477 1,177	1	0	0	0	0	0	477 1,178

☪ 목주기도 100만단 봉헌  
▶ 495,068단(49.51% 달성)

∞ 2018년 8월 13일 ~ 8월 19일 기준 ∞

☪ 재정현황 (단위 : 원)

수 입		지 출	
교무금	1,680,000	제전비	153,000
주일헌금	1,233,000	사제관운영비	860,000
감사헌금	952,000	사제성무활동비	750,000
8월 합동미사예물	2,826,000	사제피정연수비	250,000
기타헌금	1,074,000	수녀생활비	400,000
건축헌금	110,000	수녀활동비	980,000
		급여	1,900,000
		교구공납금	5,000,000
		특별헌금	433,000
		수도광열비	186,000
		수수료수선비	20,000
		소모품비	6,000
		세금과공과	4,000
		통신비	3,500
합 계	7,875,000	합 계	10,945,500

☪ 교무금

- ▶ 신미자(사라) 김옥윤(글라리아)
- 한경애(세실리아) 장용상(야고보)
- 조태숙(로사리아) 김정자(쿠네군다)
- 서정택(필립보) 김낙환(가밀로)
- 강영엽(로사) 심순기(데레사)
- 김선례(글라라)
- ▶ 이체확인
- 강선화(유스티나) 민병현(토마)
- 송영호(야고보) 엄하정(효주아네스)

『교무금 자동이체 농협 : 237019-51-022721 천주교 수원교구 재단(미양성당)』

☪ 감사헌금

- ▶ 최완식(라우렌시오) 50,000
- 고옥희(세레나) 152,000
- 김낙환(가밀로) 100,000
- 최종재(마태오) 100,000
- 조순희(말지나) 500,000

☪ 기타헌금

- ▶ 8/15 성모승천대축일 1,074,000

☪ 건축헌금

- ▶ 성당기부함 110,000



축일 맞으신 교우분 축하드립니다 !

8월 27일 ~ 9월 2일		
날짜	성인명	성명(가나다순)
8/27	모니카	김도희 김삼정 박인성 성기순 이선원 정영자 한계영 한상분
8/28	아우구스티노	김종기 박명준 진용근
8/29	바오로	장순호
9/1	베레나	최혜리

☪ 고령사회에 꼭 필요한 “노인심리상담사” 자격증 취득 안내!!  
주관 및 후원: 공생공빈밀알사회적협동조합 & CES창조역량연구소

일정	시간	인원	장소
9/08(토)	오전9시 ~	30명	대천동성당
9/15(토)	오후7시	(선착순)	

자격발급기관: (사)한국노인복지사협회  
(한능원 등록 제2014-4383호)

수강료: 40만원(공생공빈조합원 50% 지원)

\*교재 및 자격발급비 별도

신청 및 문의: 031-296-6900

미 양 성 당 카 페

cafe.daum.net/vianne  
다음카페 검색창에 ‘미양성당’ 을  
검색하세요!!

## 예레미야(하)

### 유다는 회복되리라(예레 30,1-35,19)

예레미야 30-33장은 흔히 ‘위로의 책’ 또는 ‘구원신탁’이라 불린다. 의로우신 하나님께서는 유다의 죄를 법대로 벌하시지만, 그 고난의 때를 겪은 다음에는 다시 회복시켜 주시겠다고 약속하신다. 누구 하나 기억해주는 이 없어도 하나님은 잊으시거나 버리지 않으시고 다시 찾아오셔서 새 계약을 맺어 주시리라고 밝히신다. 우리 인간들이나 하나님을 잊어 버리지, 하나님은 결코 우리를 외면하지 않으심을 이사야와 함께 예레미야는 우리에게 일러 준다. “나는 한번도 잊은 일이 없었다”(31,20). 경비대 울 안에 갇혀 있던 예레미야가 땅을 사서 옹기그릇에 넣어 봉인한 것도 하나님께서 장차 이스라엘을 회복시켜주실 것을 행동으로 보여준 것이다. 그러나 치드키야와 그 신하들은 위기가 닥치자 하나님의 율법대로 노예를 다 풀어주었다가, 위기가 사라지자 다시 잡아들여 종으로 삼는 죄를 범한다. .

### 이는 내 말이라, 어김이 없다(예레 36-52장)

#### 마침내 성벽은 풀리고(예레 36,1-45,5)

유다 왕 여호야킴 시대에 하나님께서는 예레미야의 예언을 기록한 다음 단식일에 성전에 가서 읽어주라고 명하신다. “내가 온갖 재앙을 내리기로 하였다는 말을 듣고 유다 가문이 그 못된 생활태도를 고칠지 아느냐?”(36,3) 하는 기대 때문이었다. 그러나 왕은 “그 말씀을 다 듣고 나서도 겁을 내지 않았고 옷을 찢지도 않았습시다”(36,24). 오히려 예레미야와 서기 바룩을 잡아오라고 지시한다. 그렇지만 여호야킴의 아들 여고니야(여호야킨)는 즉위한 지 몇 달이 안 돼 바빌론으로 끌려가고 여호아하스의 동생인 치드키야가 새 왕으로 앉혀졌다. 치드키야도 예레미야의 말에 귀를 기울이기보다 이집트의 도움을 받아 바빌론에 대항하려고 했다. 바빌론에 항복하는 것만이 살 길이라고 말한 예레미야는 민족배반자로 몰려 구덩이에 갇혀 죽을 뻔 하다가 간신히 목숨만 구한 채 갇혀 지내게 된다. 마침내 치드키야 11년 4월 (기원전 587년 7월)에 예루살렘은 함락되고 유다는 멸망당한다. 주님께서 이십 여 년 이상 타일려주신 말씀을 듣지 않은 채 파멸의 길을 간 것이다. 민족의 비극을 목격한 예레미야는 바빌론이 세운 지도자 그달야가 암살당한 뒤, 요하난 일파에 끌려 이집트로 끌려갔다.

### 하느님은 만국의 운명을 결정하시니(예레 46,1-51,64)

하느님께서는 예레미야를 통해 주변 민족들의 운명에 대해서도 일러주신다. 먼저 이집트가 바빌론에게 형편없이 당할 터인데, 이는 바빌론이 하느님의 도구가 되어 벌하기 때문이라고 말씀하신다. 아울러 야곱의 후손들은 고향에 돌아와 살게 되리라고 희망을 던져주신다. 이어 필리스티아, 모압, 암몬, 에돔, 다마스쿠스, 아랍 부족들, 엘람 등 주변 민족들의 몰락을 예언한다. 마지막으로 당시 최강대국 바빌론 역시 다른 나라에 의해 멸망당하리라고 밝힌다. 한 때 바빌론은 “야훼의 손에 들린 금술잔, 무기, 망치”(51,7,20)로 쓰였으나, 이제 “벌을 면할 길 없는 바빌론의 죄가 하늘에 닿았고 구름에 미쳤기”(51,9) 때문이다.

### 하느님의 말씀은 이루어지고(예레 52,1-34)

부록으로 덧붙인 이 마지막 대목에는 예루살렘이 함락될 당시의 역사적 상황이 자세하게 묘사되어 있다. 수많은 사람이 죽고, 왕과 사제와 기술자 등 지도층은 바빌론으로 끌려갔다. 이집트 등 주변 각 나라로 흩어져 간 사람들도 많았다. 유대인들의 흩어짐(디아스포라)이 본격적으로 확장된 것이다. 이 바빌론 유배는 유대 역사상 가장 큰 비극이자 하느님께 돌아온 위대한 각성의 시기였다.



## 우리들의 정성

☞ 교무금 책정 및 납입 현황 (08/23현재)

총세대수	책정세대	책정률	납입세대수	납부율
890	431	48.4	391	43.9

☞ 지난주 재정현황 (08/17~08/23 단위:원)

수입		지출	
주일헌금	2,476,000	차량운반금	237,975
미사예물	320,000	단체보조비	100,000
교무금	2,828,000	행사비	149,710
건축헌금	5,410,000	수도광열비	718,600
성소후원금	60,000	잡비	301,500
감사헌금	100,000		
	<b>11,194,000</b>		<b>1,507,785</b>

☞ 건축헌금을 봉헌해주신 교우님들께 감사드립니다.

성명	봉헌액	성명	봉헌액
김은대	1,000,000	조흥기	100,000
김완배	1,000,000	김상미	100,000
정지은	250,000	주금자	100,000
이상엽	170,000	이광의	70,000
김수정	150,000	전인국	60,000
서설모	150,000	문순희	50,000
한익수	100,000	최경자	50,000
이호재	100,000	김숙현	40,000
홍진기	100,000	심수연	30,000
김상윤	100,000	2차헌금	<b>1,690,000</b>

금주 건축헌금 합계 : 5,410,000

총액 (설립 62주차) : 449,640,290

☞ 지난주 미사 참여 현황

평일	화	수	목	금
	75	82	60	40

주일미사 참여자 : 704/2,225명 (31.6%)



## 본당소식 2

☞ 새로 전입하신 교우님, 환영합니다!

前 본당	구역	세대주 (가족 수)
인천/산곡3동	한라 2구역	김미석 로사(2)

## 레지오 마리아 Pr.별 회합시간

화요일 20:30	상아탑 Pr. (남성)	제4회합실
	다윗의 탑 Pr. (남성)	교리실
	하늘의 문 Pr. (남성)	교사실
	온유하신 모후Pr. (여성)	제3회합실
수요일 10:30	희망의 모후Pr. (여성)	제1회합실
	슬기로운 어머니Pr. (여성)	제3회합실
	성모성심Pr. (여성)	교리실
	평화의 모후Pr. (여성)	제1회합실

☞ 성모회 물품 판매

- \* 복숭아, 미역, 다시마 판매합니다.
- \* 국산 6년근 백도라지 가루 판매합니다.  
(미세먼지에 손상된 기관지, 호흡기에 효능)

☞ 제대 조명

- \* 제대위 LED조명 봉헌해주시고 설치를 위해 봉사해주신 모든 분들께 감사드립니다.

## 새롭게 시작하는 베곧 신앙 공동체에 오신 것을 환영합니다!!

고해성사 : 매 미사 30분전 성전 고해소  
※ 상담식 고해성사는 사무실에 사전신청.  
세례성사 : 입교문의를 사무실에서 항시 가능  
※ 유아세례는 짝수월 첫째 토요일 오후5시  
준성사 : 성물, 차량축복은 매 미사 후.  
※ 새집, 상가축복은 사무실 사전신청

혼인성사 : 사무실 안내에 따라 혼인관련서류준비  
※ 면담 및 예식일정 사전조출 필요  
병자성사 : 위급상황시 구·반장, 사무실로 전화  
※ 병자영성체는 매월 둘째주 목요일 (사전신청)  
장례발생시 : 연례회장 및 사무실에 연락  
※ 구역별 정해진 연도시간에 따라 조문



재활, 교통사고, 도수치료 입원실 운영  
서울대학로 214번길26-12  
중앙프라자 6층  
☎ 431-2119



파리바게트 오이도 등대점  
정왕동 2004-2 1층  
이창근 (가브리엘)  
☎ 497-8636

## 법무사 유재상 사무소

부동산, 법인등기 각종무료상담  
정왕동 E-마트앞  
사무장 : 유영 베로니카  
☎ 010 7602 4209



엘리엄 음악학원 (베곧고 뒤편 솔로모프라자 4층)  
t. 319-0660  
원장 : 조수진 베로니카

## 작한갈비

착한마을 착한갈비 착한가격  
베곧4로 베곧타운 206호  
대표 김영환  
☎ 433-9992



베곧고교 맞은편 아이프라자 1층  
홍진기(가밀로)  
유순임(데레사)  
☎ 319-5959

## 이조설렁탕.삼계탕

설렁탕, 우거지탕, 배양근삼계탕  
중앙프라자 2층 218호  
하정욱(프랑치스카)  
☎ 432-0778

## 행운 공인중개사

시흥시 월곶동 994-1 주영프라자  
102호 품림A 3차 후문 맞은편  
이윤희 (엘리사벳)  
☎ 404-2002





# 범계 가족 나눔방

“사람의 아들이 전에 있던 곳으로 올라가는 것을 보게 되면 어떻게 하겠느냐? 영은 생명을 준다. 그러나 육은 아무 쓸모가 없다. 내가 너희에게 한 말은 영이며 생명이다. 그러나 너희 가운데에는 믿지 않는 자들이 있다.”(요한 6,62-64)

오늘은 연중 제21주일입니다. 구원의 주 하느님께서서는 영원한 말씀이신 그리스도 안에서 주님의 사랑을 완전히 밝혀 주셨습니다. 하느님께서 성령의 빛으로 거룩하나 백성의 모임을 이끄시어, 세상의 그 어떤 말에도 흔들리지 않고, 진리와 생명의 샘이신 주님을 떠나지 않게 해 주시기를 청합니다.

이번 호에서는 하느님께 다가가는 일곱 가지 여정 중 치유의 성사인 「고백성사」에 관한 가톨릭교회교리서의 가르침을 나누겠습니다.

## ❖ 하느님께 다가가는 일곱 가지 여정 중 고백성사 ❖



안피에르 프란체스코 포스키의 <원죄 없이 잉태되신 마리아>

우리의 영혼과 육체의 의사이시며, 중풍 병자의 죄를 용서해 주시고 육체의 건강을 회복시켜 주신 주 예수 그리스도께서는 교회가 성령의 힘으로 그 치유와 구원 활동을, 당신의 지체까지도 대상으로 하여, 계속해 주기를 바라셨다. 이것이 치유의 두 가지 성사, 곧 고해성사와 병자성사의 목적이다.

## IV. 고해성사(告解聖事)

▶ “고해성사를 보는 신자들은 하느님께 끼친 모욕에 대하여 그분의 자비로 용서를 받으며, 또한 동시에 범죄로 상처를 입혔던 교회, 사랑과 모범과 기도로써 죄인들의 회개를 위하여 노력하는 교회와 화해를 한다.”(가톨릭교회교리서 1422항)

### 1. 이 성사는 어떻게 불리는가?



렘블란트의 되찾은 아들

▶ 이 성사는 회개하라는 예수님의 호소와 죄 때문에 떠나 있던 아버지께 돌아옴을 성사적으로 실현하므로 회개의 성사라고 불린다. 이 성사를 참회의 성사라고 부르는 까닭은, 죄인인 그리스도인의 회개와 참회와 보속이라는 개인적이며 교회적인 과정을 하느님께 바치는 것이기 때문이다.  
(가톨릭교회교리서 1423항)

▶ 이 성사를 고백 성사라고 부르는 것은, 사제 앞에서 죄를 자인하고 고백하는 것이 이 성사의 핵심 요소이기 때문이다. 더 깊은 의미로는 이 성사가, 하느님의 거룩하심과 죄인에 대한 자비를 알아 뵈고 찬미하는 하나의 ‘고백’이기 때문이다. 이 성사를 용서의 성사라고 부르는 것은, 사제의 성사적 사죄를 통하여, 참회하는 사람에게 ‘용서와 평화’를 주시기 때문이다. 또 이 성사는 화해시키시는 하느님의 사랑을 죄인에게 베풀어 주기 때문에 화해 성사라고 부른다.  
(가톨릭교회교리서 1424항)

### 2. 세례를 받은 뒤에 고해성사가 왜 필요한가?

▶ 그리스도의 신부인 교회 자신이 그리스도 앞에 “거룩하고 흠 없는”(에페 5,27) 모습으로 서 있는 것과 같이, 그리스도께 돌아서는 회개, 세례를 통한 새로운 탄생, 성령을 받음, 양식으로 받는 그리스도의 몸과 피는 우리를 그리스도 앞에서 “거룩하고 흠 없는 사람이 되게 하여 당신 앞에 설 수 있게”(에페 1,4)하였다. 그러나 그리스도교에 입문하여 받은 새 생명이 인간 본성의 불안정함과 나약함을 없앤 것은 아니며, 전통적으로 사욕이라고 부르는 죄로 기우는 경향을 없앤 것도 아니다. 세례 받은 사람에게 사욕이 남아 있는 것은, 그리스도인답게 살기 위한 싸움에서 그리스도의 은총으로 도움을 받아 승리를 얻게 하기 위한 것이다. 이 싸움은 주님께서 끊임없이 우리를 부르시는 거룩함과 영원한 생명으로 돌아가는 회개를 위한 싸움이다.(가톨릭교회교리서 1426항)

### 3. 세례받은 이들의 회개

▶ 예수님께서서는 회개하라고 호소하신다. 이 호소는 하느님 나라 선포의 핵심 요소이다. “때가 차서 하느님의 나라가 가까이 왔다. 회개하고 복음을 믿어라”(마르 1,15), 복음을 선포하는 교회는 우선적으로 아직 그리스도와 그분의 복음을 알지 못하는 사람들에게 회개하라고 호소한다. 그러므로 세례는 처음으로 근본적 회개가 이루어지는 으뜸 자리다. 사람들은 복음을 믿고, 세례를 받음으로써 악을 버리고 구원을 얻게 된다. 곧 모든 죄를 용서받고 새 생명의 선물을 받게 되는 것이다.(가톨릭교회교리서 1427항)

#### 4. 내적 참회

▶ 내적 참회는 삶 전체의 근본적 방향 전환이며, 온 마음으로 하느님께 돌아오고, 회개하는 것이며, 우리가 지은 악행을 혐오하고 악에서 돌아서서 죄를 짓지 않는 것이다. 동시에 내적 회개는 하느님 자비에 대한 희망과 하느님 은총의 도움을 믿고 생활을 바꾸겠다는 의향과 결심을 포함한다. 이러한 마음의 회개에는 교부들이 “영혼의 고뇌”, “마음의 회한”이라고 했던 구원에 유익한 고통과 슬픔이 따른다.(가톨릭교회교리서 1431항)

▶ 인간의 마음은 무디고 완고하다. 하느님께서 새 마음을 주셔야 한다. 회개는 무엇보다도 우리 마음을 하느님께 돌아서게 하는 하느님의 은총으로 이루어진다. 하느님께서 우리에게 새롭게 시작할 힘을 주신다. 우리 마음은 하느님 사랑의 위대하심을 알게 되심으로써 죄의 두려움과 무게 때문에 떨게 되고, 죄를 지어 하느님을 모욕하고 그분에게서 멀어지는 것을 두려워하게 된다. 인간의 마음은 우리의 죄로 찢리신 그분을 바라봄으로써 회개하게 된다.(가톨릭교회교리서 1432항)



2008년 성금요일 십자가 경배 : 주님이 지고 가신 십자가 위에 우리가 지은 죄를 걸어보았다.

#### 5. 그리스도인 생활의 다양한 참회 형태

▶ 그리스도인의 내적 참회는 매우 다양하게 표현될 수 있다. 성경과 교부들은 그중에서 특히 단식, 기도, 자선의 세 가지 형태를 강조한다. 이 셋은 각각 자신에 대한 회개, 하느님에 대한 회개, 다른 사람들에 대한 회개를 나타낸다. 성경과 교부들은 죄의 용서를 얻는 방법으로 세례와 순교를 통한 근본적인 정화 외에, 이웃과 화해하려는 노력, 참회의 눈물, 이웃의 구원에 대한 관심, 성인들의 전구, 그리고 “많은 죄를 덜어 주는”(1베드 4,8) 사랑의 실천 등을 들고 있다.(가톨릭교회교리서 1434항)

▶ 일상생활에서 회개는 화해의 행위, 가난한 사람들에 대한 관심, 정의의 실천과 타인의 권리 옹호, 형제들에게 잘못을 고백함, 형제적인 충고, 생활에 대한 반성, 양심 성찰, 영적 지도, 고통을 받아들이기, 정의를 위해 박해를 견디기 등으로 실현된다. 날마다 제 십자가를 지고 예수님을 따르는 것이 가장 확실한 회개의 길이다.(1435항)

▶ 성체성사와 고해성사, 일상적인 회개와 참회는 성체성사가 그 원천이며 양식이다. 우리를 하느님과 화해시키신 그리스도의 희생 제사가 성체성사 안에 현존하기 때문이다. 그리스도의 생명으로 사는 사람들은 성체로 양육되고 굳세어진다. 성체는 “날마다 짓는 죄로부터 우리를 구해 주고 죽을죄에서 보호해 주는 해독제이다.”(가톨릭교회교리서 1436항)

## 6. 참회자의 행위

▶ 통회 : 참회하는 사람의 가장 중요한 행위는 통회이다. 통회는 “지은 죄에 대한 마음의 고통이며, 다시는 죄를 짓지 않겠다는 결심으로 그 죄를 미워하는 것이다.”(가톨릭교회교리서 1451항)

▶ 죄의 고백 : 사제에게 하는 고백은 고해성사의 핵심 부분이다. “참회자들이 고백할 때에는 진지하게 성찰한 뒤에 알아낸 모든 죽을죄들을 열거해야 한다. 그 죄들이 매우 은밀한 것이고 십계명의 마지막 두 계명만을 범한 것일지라도 그러한다. 때로 이 죄들은 영혼에 더욱 심한 상처를 입히며, 공공연하게 지은 죄들보다 더 위험하기 때문이다.”(가톨릭교회교리서 1456항)

▶ 보속 : 고해 사제는 고백자에게 보속을 정해 줄 때, 그 사람의 개인적인 상황을 고려하고, 그의 영적 이익을 도모해야 한다. 보속은 가능한 한 지은 죄의 경중과 특성에 맞아야 한다. 보속은 기도일 수도 있고, 헌금, 자선 행위, 이웃을 위한 봉사, 자발적인 절제, 희생이 될 수도 있으며, 특히 우리가 져야 할 십자가를 인내로 받아들이는 일일 수도 있다. 이러한 보속들은 우리가 우리 죄 때문에 한 번에 영원히 속죄하신 그리스도를 닮도록 도와준다. 보속은 “우리가 그리스도와 함께 고난을 받기”(로마 8,17) 때문에 우리를 부활하신 그리스도와 함께 공동상속자가 되게 해 준다. (가톨릭교회교리서 1460항)



2018.3.30. 성금요일 십자가 경배

## 7. 고해성사의 효과

▶ “고해성사의 완전한 효능은 은총을 회복시켜주고 지고한 우정으로 하느님과 결합하게 해 주는 것이다.” 그러므로 이 성사의 목적과 효과는 하느님과 이루는 화해이다. 통회하는 마음과 경건한 마음이짐으로 고해성사를 받는 사람들에게는 “양심의 평화와 안심이 따르고, 힘있는 영적 위로가 더해진다.” 실로 하느님과 화해하는 고해성사는 참된 ‘영적 부활’과 하느님 자녀로서 지니는 품위와 삶의 선익을 회복시켜 주며, 그 가운데 가장 소중한 것은 하느님과 나누는 사랑이다.(가톨릭교회교리서 1469항)

▶ 이 성사는 우리를 교회와 화해시켜 준다. 죄는 형제적 친교를 약화시키거나 파괴한다. 고해성사는 그 친교를 바로 잡고 회복시킨다. 이러한 의미에서 고해성사는 교회와 친교를 회복하는 그 사람만을 치유하는 것이 아니라, 그 지체가 지은 죄 때문에 손상을 입은 교회의 생명을 되살리는 효과도 있다.(가톨릭교회교리서 1469항)

▶ 이 성사에서 죄인은 자신을 하느님의 자비로운 심판에 맡겨 드림으로써, 어떤 의미에서는 이 지상의 삶이 끝날 때 받게 될 심판을 앞당겨 받는 것이라고 말할 수도 있다. (가톨릭교회교리서 1470항)

▶ 참고서적 : 가톨릭교회교리서 ▶ 감수 : 박윤흡 이윤일 요한 신부님

# 범 계 소식지



## ♥ 가장 소중한 생명을 주신 주님께 감사의 제사를... <주일 미사 참례 연왕>

요 일	총 신자수	(토)16:00		(토)19:00		06:30	09:00	11:00	17:00	19:00	계
		어린이	성인	중·고	성인						
8월 19일	5,049	97	70	35	118	203	313	339	171	185	1,531(30.3%)

### ● 신자 연왕

전 입	전 출	사 망	세 례	현 재
1	6			5,049

### ● 우리 성당 가족이 되심을 환영합니다. (전입교우)

전입 일자	구역	성 명 (세례명)	현 주 소	전화번호

### ● 안녕이 가세요. 기도 안에서 만나요. (전출교우)

구역	성 명 (세례명)	가 신 곳	본 당
55	김영애(루치아)	제주교구	정난주
60	김리현(바오로)	수원교구	평촌
60	이창래(루치오)	수원교구	평촌
60	박인호(채드몬)	서울대교구	신림성모

### ● 주간 수입 지출 연왕

08월 13(월) - 08월 19(주일)

수입현황	계정과목	지출현황
7,853,000	교무금	
5,033,800	주일헌금	
20,000	감사헌금	
6,091,400	합동미사예물	
192,000	성소후원금	
	선교비	700,000
	교육비	-4,347,980
	일반관리비	3,386,920
	특별헌금	1,107,000
19,190,200	주 계	845,940

### ● 빠른 쾌유를 빕니다.

기도안에 지향을 부탁드립니다. ☺

성 명	세례명	구역	자택·병원
최현준	마티아	11	선 경 105-506
송미경	모니카	12	한솔센트럴파크 1111호
김용이		15	신동아 909-705
이광준		20	우 성 306-1203
김계은	소피아	20	우 성 306-1203
이대원	안토니오	20	우 성 306-1203
김진환	요셉	22	우 성 501-1408
김정분	요안나	25	우 성 707-1002
장원오	데레사	26	두 산 603-103
정인용	요셉	36	코오롱 708-705
신중옥	마리아	36	코오롱 708-705
최맹단	안나	36	메디하임 효병원 505호
배태선	율리안나	37	코오롱 711-1105
최계숙	프란치스카	42	로하스 노인병원 203호
정연이	데레사	43	신촌동 1060-2
윤광자	수산나	44	무궁화경남 303-903
이명은	소화데레사	45	무궁화경남 308-104
채용	프란치스코	58	신성미소지움 102-601
민선식	안나	60	신도 101-602

♥ 범계성당 환우를 위해 기도드립니다. ♥

♥ 타 본당 신자는 관할본당에 신청하시기 바랍니다. ♥

### ◆ 이달의 추천도서 ◆

#### <아직 천국을 준비할 시간이 남아 있다>

- 누구나 한번은 인생의 마지막 고통의 시간을 거쳐야 합니다. 그런 점에서 이 책에 펼쳐 놓으신 다양한 노인들의 이야기는 우리 삶의 자세를 되돌아보게 하며, 각자가 어떻게 죽음을 준비하고 마지막 시간을 맞이해야 할지를 진지하게 생각 하도록 해 줍니다.
- 신앙 안에서 살아가는 삶이 얼마나 큰 은총인지 알려주며, 삶을 돌아보고 기도하는 가운데 통회하고 보속하며 천국을 준비하는 일이 바로 지금 해야 할 일임을 가슴 깊이 일깨워 준다. 노인뿐만 아니라 병으로 몸을 움직일 수 없어 절망 하는 중년 남성이나, 젊은 여성의 묘비에 적힌 감동적인 묘비명에 관한 이야기를 읽으며 지금 서 있는 자리에서 신자로서, 부모로서, 자녀로서, 사회의 일원으로서 무엇을 해야 할지 일깨우고 지금 실천하도록 북돋워 준다.
- 저자: 최성균 / 가톨릭출판사 / 252p 10,800원

<p><b>† 성모 한의원</b></p> <p><b>왕뜸, 중풍, 치매예방, 체질침</b>  <b>골다공증, 갱년기 &amp; 수험생 클리닉</b>          호계시장 농협 옆 건물          원장 조성재 (바오로)  <b>☎ 453-0234 / fax 458-8433</b></p>	<p><b>JJ 정진미 영어 수학 학원</b></p> <p>최고의 강사진과 학생들이 최선을 다 하는 학원</p> <p>★ 중등 수학 : 내신 강화          ★ 중등 영어 : 내신·문법 강화          ★ 고등 수학/영어 : 수시 및 수능 대비</p> <p>원장: 정진미 올리아나 T.382-6789</p>	<p><b>명성이발관</b></p> <p><b>형제님! 환영합니다.</b>          - 40년 경력 -  <b>양재득 (미카엘)</b>  <b>391-3852 / 010-8282-3003</b>  <b>목련 2단지 상가 지하</b></p>
<p><b>일공공일 인경·콘택트</b></p> <p>- 범 계 점 -</p> <p><b>대표 : 황현숙 엘리사벳</b>  <b>☎ 381 - 9009</b>          안양시 호계동 1045-2</p>	<p><b>CLUB MONACO</b></p> <p><b>남성 캐주얼</b>  <b>평촌 롯데백화점 4층</b>  <b>031) 8086-9463</b>  <b>정현민 (바오로) 매니저</b></p>	<p><b>조은 공인중개사사무소</b></p> <p><b>덕현·호원 재개발전문</b>          호원(평촌 어바인퍼스트 분양)          호계동 30년 거주 상담환영  <b>451-0300, 010-6405-0203</b>          동안구 호계동 997          대표 : 전옥희 라파엘라</p>
<p><b>뮤엄영어학원</b></p> <p>★ 초등부 : 자기주도 학습의 실력향상          ★ 중고등부 : 소수 정예 / 수준별 맞춤          내신 완벽대비          · 차량운행 ·          초원 대림@ 상가 208호          원장 : 오연희 카타리나          010-4306-0922</p>		
<p><b>교우와 거래합니다.</b>          이것도 작은 사랑실천입니다.♥</p> <p>소식지 광고료 1회 만원(기본 4회)          3개월 10만원, 6개월 18만원          우리은행, 1005 - 800 - 989243, 천주교수원교구          입금 전 사무실로 전화바랍니다.</p>		





## 교우와 거래하세요

### Rachel(라헬)

과천 래미안 슈르 상가 A동 1층  
HP. 010-4231-6608  
OPEN. AM 11:00 - PM 8:00  
스타일리쉬 여성의류전문  
김숙진(레이첼)

### CLUB MONACO 남성 캐주얼

평촌 롯데백화점 4층  
☎ 031) 8086-9463  
정현민(바오로) 매니저

### 나이스점핑 다이어트

신나게 즐기며  
다이어트와 건강챙기세요

#### 요즘대세 점핑운동!

- 30분 500kcal 소모!
- 헬씨 액티브 라이프 스타일
- 유산소, 코어근육운동
- 1:1 맞춤 다이어트 관리

**010-8884-1377**

과천시 별양상가1로 35 상아빌딩 5층  
김애숙(젬마)

교우와 거래합니다.



교우와 거래합니다.

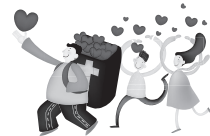

교우와 거래합니다.



교우와 거래합니다.



교우와 거래합니다.



교우와 거래합니다.



교우와 거래합니다.



교우와 거래합니다.



교우와 거래합니다.



교우와 거래합니다.



교우와 거래합니다.



교우와 거래합니다.



교우와 거래합니다.



교우와 거래합니다.



교우와 거래합니다.



교우와 거래합니다.



교우와 거래합니다.



## 교우와 거래하세요

### 반석 공인중개사

☎ 503-2800

래미안슈르 우체국 맞은편 코너  
강용오(바오로), 이장옥(분다)

### INSIDE디자인가구

김영환(라파엘) · 신경자(카타리나)

☎ 507-4664

새서울 프라자3층

### 정관장 과천중앙점

과천전화국(버스정류장) 옆  
과천 전지역 배달 및 전국무료택배  
☎ 507-0389/010-5256-7432  
신 병 선(스테파노)

### 열린 공인중개사

507-4242

4단지 삼호상가 1층  
김석현(도밍고), 김명순(실비아)

### 에스(S) 공인중개사

이금숙(헬레나)

☎ 502-4999/010-5653-4577  
래미안슈르 정문(파리바게뜨옆)  
당신의 전화 한통화가 재산 가치를 바꾸어 드립니다.

### 명성부동산

02-502-2300

김오만 마카멜 · 나경숙 마카멜라  
5단지 상가 1층

### 보석공인중개사

안 승 희(글라라)

☎ 507-2100

래미안슈르 A동(세븐일레븐 옆)

### 한겨레 신문

서과천지국 박종락(바오로)

과천시 별양동 주공@ 405-406호  
Tel. 503-5095 / 010-8221-5099

### LA 성모치과(이마트 8층)

임플란트 보철 스켈링

☎ 02-6242-7582

오선희(로스앤) · 신승우(요셉)

### 경희 삼세한의원

피부 · 비염 · 비만 · 수험생  
통증 · 사상체질의학 전문  
원장 : 박지우(레지나)  
☎ 02) 502-3939  
문원초등학교 입구(별양동 병원상가 1층)

### 미즈킨 클리닉

피부질환, 기미, 잡티, 여드름  
리프팅, 비만, 보톡스, 필러  
김민석(루카) · 김희연(올리안나)  
☎ 02) 3418-0070  
구)뉴코아아울렛 8층

### 성심 공인 중개사

☎ 504-6262

010-3271-2165  
래미안슈르 A동 중앙  
김덕균(세레자 요한), 성경희(요안나)

### 탑 공인중개사

☎ 507-7100

4단지 삼호상가 1층  
배종수(요한) · 이명주(크리스티나)

### 과천노인돌봄센터

☎ 02-503-1253  
010-2059-1253

치매, 거동불편 어르신 건강보험 지원  
소방서 옆 현대빌딩 4층

### 롯데 부동산

02-503-0025  
010-8909-5174

중앙공원 분수대 앞  
공인중개사 송윤희(루치아)

### 글로벌 영어학원

(문원초 후문)

507-1577

H · P : 010-3719-5255  
초등 · 중등/영어집중, 내신관리  
영어 · 교육학 박사 이진 선(세레나)

### SOK속편한내과

(이마트 8층)

내과 진료, 건강검진 전문 병원  
☎ 02) 504-7582  
최 용 준(가시미로)

### 서울공인중개사

02.503.6000

래미안슈르 C상가 1층  
최종균(안토니오) 한선남(안토니아)



하느님은 불의한 분이 아니시므로,  
여러분이 성도들에게 봉사하였고 지금도 봉사하면서  
당신의 이름을 위하여 보여 준 행위와 사랑을 잊지 않습니다.  
(히브 6, 10)

## [ 보라동 성가정 성당 성경 O.X 퀴즈 문제 ]

성경에 관해서 기본적인 상식문제와 친숙한 말씀을 문제로 제출 했습니다. 해당 문제는 모두 정답입니다. 1-60번까지는 성경 O.X 문제 / 61번-70번까지는 말씀사탕 문제입니다.

01	마르코 복음은 70년경에 쓰였다.
02	마르코 복음은 로마계 이방인이 주로 읽었다.
03	마르코 복음의 '예수님의 핵심 호칭'은 '하느님의 아들'이다.
04	마르코 복음의 복음사가의 상징은 사자이다.
05	마태오 복음은 80년경에 쓰였다.
06	마태오 복음은 유대인이 주로 읽었다.
07	마태오 복음의 '예수님의 핵심 호칭'은 '그리스도(메시아)'이다.
08	마태오 복음의 복음사가의 상징은 사람이다.
09	루카 복음은 80년경에 쓰였다.
10	루카 복음은 그리스계 이방인이 주로 읽었다.
11	루카 복음의 '예수님의 핵심 호칭'은 '주님/구원자'이다.
12	루카 복음의 복음사가의 상징은 황소이다.

13	요한 복음은 90-100년경에 쓰였다.
14	요한 복음은 모든 이방인들이 읽었다.
15	요한 복음의 '예수님의 핵심 호칭'은 '하느님의 말씀'이다.
16	요한 복음의 복음사가의 상징은 독수리이다.
17	사도행전은 '사도들의 행적을 기록한 책'이다.
18	사도행전은 사도들의 개별적 활동이나 생애에 관한 소개가 아니라, 사도들로부터 시작된 초대 교회의 형성과 성장과정을 소개한다. 특별히, 사도들 중에서 베드로와 바오로의 선교활동을 대표적으로 들려준다.
19	사도행전은 80-95년경에 쓰였다.
20	안티오키아 교회는 그리스계 그리스도인 공동체로서 처음으로 '그리스도인'이라고 불리게 되었다.
21	사도 바오로는 총 세 차례의 선교여행을 했다.
22	바오로 서간 중 직접 쓴 서간은 테살로니카 1서 / 갈라티아서 / 코린토 1-2서 / 로마서 / 필리피서 / 필레몬서로 구성되어 있다.
23	바오로의 이름을 빌어 쓴 서간은 테살로니카 2서 / 콜로새서 / 에페소서 / 티모테오 1-2서 / 티토서 / 히브리서로 구성되어 있다.



24	가톨릭(공동)서간은 특정한 수신인이 아니라 모든 교회의 구성원에게 보낸 서간, 모든 교회에서 인정된 서간이라는 뜻이다. 베드로1-2서 / 유다서 / 야고보서 / 요한1·2·3서로 구성되어 있다.
25	서간의 형식은 ① 시작하는 말 : 인사 ② 본문 : 감사의 말 ③ 마치는 말로 구성되어 있다.
26	테살로니카 1서의 주요 신학적 내용은 '예수님의 재림'이다.
27	코린토 1서의 주요 신학적 내용은 '부활신앙'이다.
28	코린토 2서의 주요 신학적 내용은 '바오로의 사도직'이다.
29	필리피서의 주요 신학적 내용은 '그리스도론'이다.
30	갈라티아서의 주요 신학적 내용은 '예수 그리스도를 믿음으로 인한 구원'이다.
31	로마서의 주요 신학적 내용은 '죄 / 죽음 / 구원 / 율법과 성령' 등이 있다.
32	로마서는 바오로의 여러 서간 중에서 가장 잘 짜여 있다.
33	코린토 2서에 묘사된 사도 바오로의 모습은 다음과 같다. (1) 말주변은 없지만 글재주가 있는 사람 (2) 깊은 영적 체험을 한 사람 (3) 신체적으로 허약하였지만 지식이 풍부한 사람이다.

34	코린토 1서의 대략적인 내용 (1) 초대교회의 모습이 드러나 있다. (2) 사려 깊은 훈육이 있다. (3) 이교도 생활에 대한 경고가 있다.
35	코린토 2서의 대략적인 내용 (1) 바오로의 성격과 사도직 특성이 있다. (2) 감동적인 설교가 있다. (3) 유다주의에 대한 경고가 있다.
36	루카 복음서는 '소외된 이들의 복음서' '성령의 복음서' '기도의 복음서'라 불린다.
37	루카 복음서는 예수님의 탄생과 유년시절을 구체적인 역사 속에 위치시킴으로써 이 일이 매우 중요한 사건임을 부각시킨다.
38	마태오 복음서는 저자들 가운데 유일하게 '교회'라는 낱말을 사용하며, 교회 문제에 큰 관심을 쏟았다.
39	부활하신 후 "내가 세상 끝 날까지 언제나 너희와 함께 있겠다." (마태28,20)고 하시는 예수님의 약속에서 "세상 끝까지"라는 표현은 신약성경에서 마태오 복음서에만 다섯 번 나온다. 즉, 예수님과 함께 이루는 제자들의 운명 공동체는 세월이나 죽음이 갈라놓을 수 없다는 의미인 것이다.
40	마르코 복음서가 중요한 이유는 예수님의 공생애에 관한 여러 단편 전승을 처음으로 체계화시켜 하나의 긴 이야기로 구성하였기 때문이다.
41	공관복음서는 마태오 - 루카 - 마르코복음이다.
42	공관복음서와 요한복음서에서 예수님의 가르침 방식에는 차이가 있다. 공관복음서에서는 '비유'를 주로 사용하였고, 요한 복음서에는 '상징적인 이야기'를 하였다.

43	공관복음서와 요한복음서에는 예수님의 활동범위가 다르다. 공관복음서의 경우, 갈릴래아에서 예루살렘으로 '한 번 가는 여정'으로 묘사하지만, 요한복음서는 갈릴래아와 예루살렘을 '여러 차례 순환하는 여정'으로 묘사하였다.
44	요한 복음서에 나오는 일곱가지 표징이다. 순서대로 제시하면 다음과 같다. (1) 물을 포도주로 변화시키다. (2) 왕실 관리의 아들을 치유하시다. (3) 벧자타 못 가의 병자를 치유하시다. (4) 빵을 많게 하시다. (5) 호수 위를 걸으시다. (6) 나면서 눈먼 사람을 치유하시다. (7) 라자로를 다시 살리시다.
45	요한 복음서에는 예수님을 가리키는 일곱 개의 표상이 있다. "나는 --- 이다." (1) 생명의 빵 (2) 세상의 빛 (3) 양들의 문 (4) 착한 목자 (5) 부활이요 생명 (6) 길이요 진리요 생명 (7) 참 포도나무
46	요한 묵시록에서 '묵시'라는 말은 '덮개를 벗김' '숨은 것을 드러내 보임'을 뜻한다.
47	요한 묵시록은 많은 사람들이 두려움을 안겨 주는 책으로 알고 있다. 그러나 요한 묵시록은 환난과 박해 속에서 신음하며 힘들어 하는 교회 공동체의 신자들에게 보내는 하느님의 대답이다.
48	요한 묵시록은 90-100년경에 쓰였다.
49	요한 묵시록의 저자가 환시와 상징을 사용하는 이유는 (1) 교우들에게 하느님의 평화를 전하기 위해서 (2) 백성을 억압하는 자들로부터 자신을 지키기 위해서 (3) 교우들의 이해를 돕기 위해서이다.

50	(1) 요한 묵시록의 상징 ① 용. 또는 뱀 (12,3-9) : 세상에서 판을 치는 악의 세력 ② 일곱 머리 (12,3) : 로마가 서 있는 일곱 언덕 (17,9) ③ 열 뿔 (12,3) : 왕의 권력 (17,12). 열은 완전한 전체를 나타냄 ④ 짐승 (13,1) : 악을 일삼는 권력으로 용의 하수인 ⑤ 어린양처럼 두 뿔이 있고 용처럼 말하는 짐승 (13,11) : 악을 정당화시키기 위하여 로마제국에 봉사하는 거짓예언자들
51	(2) 요한 묵시록의 상징 ① 144,000명 (14,1-4) : 144,000 (12x12x1000)은 완전한 숫자를 가리킴. 그 숫자는 구약의 열두 지파와 신약의 열두 사도, 그리고 1000은 완성숫자를 상징한다. 따라서 그들은 로마제국의 거짓 신들을 예배하지 않은 사람들이라고 할 수 있다. ② 바빌론 (14,8;18,2) : 자신의 탐욕을 채우기 위해 사람들을 착취하는 로마제국 ③ 불바다 (20,14) : 하느님의 계획을 반대한 모든 것의 운명을 상징함 ④ 1260일 : 42달 (11,2), 3년 반 (12,14), 7년의 절반으로서 한정된 시간, 곧 유한한 시간.
52	마태오 복음서의 구조(흐름)는 다음과 같다. (1) 예수님 탄생 이야기 (1-2장) → (2) 예수님의 활동 준비기 (3,1-4,11) → (3) 갈릴래아 활동기 (4,12-18,35) → (4) 예루살렘 상경기 (19-20장) → (5) 예루살렘 활동기 (21-28장)
53	마르코 복음서의 구조(흐름)는 다음과 같다. (1) 갈릴래아 활동기 (1-9장) → (2) 예루살렘 상경기 (10장) → (3) 예루살렘 활동기 (11-16장)
54	루카 복음서의 구조(흐름)는 다음과 같다. (1) 머리말 및 예수님의 탄생 (1장-2장) → (2) 구원 활동의 준비와 표징 (3,1-6,11) → (3) 예수님의 제자 양성 (6,12-19,27) → (4) 예루살렘에서 구원 완성 (19,28-24,53)

55	요한 복음서의 구조(흐름)는 다음과 같다. (1) 머리글 (1,1-18) → (2) 표징의 책 (1,19-12장) 7가지 표징 / 영광의 책 (13장-20장) 죽음과 부활 → (3) 맺음말 (21장)
56	사도행전의 구조(흐름)는 다음과 같다. (1) 교회의 탄생 (1,1-5,42) → (2) 박해와 성장 (6,1-11,18) → (3) 세 차례 전도여행 (11,19-21,16) → (4) 예루살렘에서 로마로 (21,17-28,31)
57	신약성경을 포함한 모든 성경 가운데 4복음서가 가장 뛰어난 부분이다. 왜냐하면 4복음서는 우리의 구원자, 사람이 되신 말씀의 생애와 가르침에 대한 중요한 증거이기 때문이다.
58	마르코 복음서의 특징은 다른 복음서들에 비해서 길이가 짧고, 예수님의 말씀들은 매우 간결하고, 예수님의 말씀보다 사건들을 기술하는데 중점을 두고 있다.
59	우리가 읽는 신약성경은 397년 제3차 카르타고 공의회에서 최초로 27권의 신약성경을 공식적으로 승인·선포하였다.
60	정경은 신앙의 진리와 이 신앙을 바탕으로 행해지는 윤리생활을 규정하는 척도로, 최고 규범이 되는 책을 말한다. 그리스도교 정경은 구약과 신약으로 구성되어 있는데, 정경의 기준은 다음과 같다. (1) 고대성 : 최근의 새로운 내용을 포함하지 말아야 한다. (2) 사도성 : 사도 또는 사도의 직제자가 쓴 것이어야 한다. (3) 보편성 : 전 지역에 흩어져 있는 그리스도교 교회들이 폭넓게 받아들이고 사용해야 한다. (4) 정통성 : 잘못된 믿음이 아닌 '올바른 믿음'을 담은 것이어야 한다. (5) 공동체의 권위가 있어야 한다.

61	코린토 1서 16,24 : “나는 그리스도 예수님 안에서 여러분 모두를 사랑합니다.”
62	코린토 2서 3,6 : “이 계약은 문자가 아니라 성령으로 된 것입니다. 문자는 사람을 죽이고 성령은 사람을 살립니다.”
63	갈라티아서 6,14 : “나는 우리 주 예수 그리스도의 십자가 외에는 어떠한 것도 자랑하고 싶지 않습니다.”
64	테살로니카 1서 5,16-18 : “언제나 기뻐하십시오. 끊임없이 기도하십시오. 모든 일에 감사하십시오.”
65	테살로니카 2서 2,3 : “누가 무슨 수를 쓰든 여러분은 속아 넘어가지 마십시오.”
66	티모테오 2서 4,2 : “말씀을 선포하십시오. 기회가 좋든지 나쁘든지 꾸준히 계속하십시오.”
67	히브리서 12,2 : “우리 믿음의 영도자이시며 완성자이신 예수님을 바라봅시다.”
68	베드로 1서 3,15 : “다만 여러분의 마음속에 그리스도를 주님으로 거룩히 모십시오.”
69	베드로 2서 3,15 : “우리 주님께서 참고 기다리시는 것을 구원의 기회로 생각하십시오.”
70	요한 묵시록 22,20-21 : “아멘, 오십시오, 주 예수님! 주 예수님의 은총이 모든 사람과 함께 하기를 빕니다.”

※ 전신자 [ 성경 O.X 퀴즈 ] : 9월 16일(주일) 교중미사 중 ※



# 마태오가족

제 18-40호 (2018년 8월 26일) / 발행인 : 이철수 스테파노 신부  
편집 : 주보편집부 / 원고모집 : [matew@casuwon.or.kr](mailto:matew@casuwon.or.kr), 사무실



다름 안에 하나, 우리 마태오

## 마태오 본당설정 25주년 행사를 준비하며

총회장 강정만 모세

지금으로부터 23년 전 마태오 본당설정의 해는 삶과 죽음과 부활을 통하여 이룩하신 예수 그리스도의 몸으로서 마태오 공동체가 새로 태어난 해라고 할 수 있습니다. 그동안 마태오 공동체는 많은 신부님 수녀님 그리고 수없는 평신도 교우들의 끊임없는 기도와 헌신으로 세계 어느 교회에 견주어도 손색없는 훌륭한 공동체로 성장하였습니다.

본당설정 25주년은 50주년 희년의 목표를 위한 전환점으로서 영적으로 새로 태어나는 해이며, 은총의 해, 거룩한 해가 될 것입니다. 이를 위하여 상임위원회에서는 이미 마태오 본당설정 25주년 준비위원회를 발족하여 행사를 준비하고 있으며 금년 본당의 날 행사는 25주년 행사를 위한 출발점으로 9월 15일(토) 저녁에 비전선 포식을 가지려 합니다. 이 비전선포식에서 마태오 공동체는 영적쇄신을 위한 목표와 향후 2년간 그 실천방안을 구체적으로 선포할 것입니다. 영적쇄신을 위한 기초로서 먼저 회개와 참회로 하느님과의 일치 그리고 삶 안에서 하느님의 사랑을 실천하도록 하겠습니다. 보다 구체적으로 삶 안에서 일하면서 공부하며 봉사하는 평신도 사도들을 양성할 뿐만 아니라 모든 교우들이 성체 신심, 성모 신심, 순교자 신심을 실천하도록 하겠습니다.

우리는 또한 상기한 영적쇄신과 더불어 우리 모두가 모여 기도하는 성전도 쇄신하려 합니다. 우리 마태오 성전은 재적 교우가 현재 1만5천명이 넘는 신자를 가지고 있음에도 불구하고 본당설정 당시 좁은 성전 부지와 고도 제한으로 불가피하게 지하에 성전을 건설했습니다. 그에 따라 청정공기 순환 관련 환기문제, 안전과 직결된 대피로 문제, 승강기 증설문제, 음향 조명 영상기기문제, 성전을 포함한 사무실, 회합실 인테리어설치 및 재배치문제들이 당면한 해결과제로 남아 있습니다. 저희 준비위원회는 상기한 문제를 해결함으로써 마태오 성전을 기도하는 집, 말씀 나누는 집, 복음화와 선교를 준비하는 장소로서 면모를 일신하고자 합니다. 마태오 성전 쇄신에 관하여는 교우 분들에게 설문조사를 실시할 예정이며 교우 분들의 좋은 의견을 반영하여 실시하도록 하겠습니다.

우리 마태오 공동체의 영적쇄신과 성전쇄신을 통하여, 주님의 은총이 우리 마태오 공동체를 이루는 교우 한 분 한분께 충만하시길 기도합니다.



## 주일학교 어린이의 기도 (1)

하느님, 우리 옆집 아줌마 아저씨네요  
맨날 소리를 지르며 싸움만 해요.  
앞으로는  
아주 사이좋은 친구들끼리만 결혼하게 해주세요!



## 재미있는 생활교리

문) 오늘은 연중 제21주일이며 오는 9월 1일은 '피조물 보호를 위한 기도의 날'로서, 2015년 프란치스코 교황이 회칙 「찬미받으소서」(Laudato Si')를 반포하며 제정한 날입니다. '피조물 보호를 위한 기도의 날'을 지내면서 우리에게 무엇보다 필요한 '생태적 회개'에 대해 알아보까요?

✎ 교황은 '우리의 공동의 집에 자비를 보여주기'(Show Mercy to Our Common Home)라는 제목의 담화에서 "피조물 보호를 위한 기도의 날은 개인과 공동체에 피조물 보호자로 부름 받은 이의 소명에 참여하고, 하느님의 놀라운 위업에 감사드리는 계기가 될 것"이라고 강조했다. 교황은 담화를 통해 인간의 '무책임하고 이기적인 행동'으로 인한 오염과 기후변화로 주님의 아름다운 피조물이 황무지로 변해 지구의 가난한 이들에게 영향을 주고 있다고 지적했다. 또 "통합 생태론이 강조하는 것처럼, 인간은 모든 피조물과 깊이 관련된다."면서 "우리가 자연을 함부로 다루면, 인간도 함부로 다루는 것"이라고 밝혔다.

이어 교황은 "자비의 희년은 고해성사에서 힘을 얻는 '내적 회개'뿐만 아니라 '생태적 회개'의 기회도 제공한다."면서, "생태적 회개를 위해서는 우리 자신, 우리 이웃, 피조물과 창조주에 대한 우리의 책임을 분명하게 인식해야 할 것"이라고 당부했다.

(출처:가톨릭신문)



## 함께 기도해 주세요

접수하신 기도지향 게재 기간은 3개월입니다.

### ✎ 빠른 치유를 위하여

•김낙주(요셉) •이유진(율리아나) •이계령(암브로시아)  
•이상원(다미아노) •임혜련(크리스티나) •윤연진(베로니카)  
•김귀영(데레사) •노정애(데레사) •한새롬 •정우근(바오로)  
•김선화(마리아) •이숙자(소피아) •정삼조 •임명현

### ✎ 주님께 의탁하는 삶을 청하며

•조성근(제노비오) •조유근, 손석규, 최충균, 최향운, 윤세현

## 하느님 품으로 가신 분!

“주님 품 안에서 영원한 안식을 누리게 하소서!”

•임옥선(마리아) •권오상(요한데페오) •강명실(카타리나)  
•강영혜(레나타) •황기준(요셉) •김용환(요한) •차행자(레지나)  
•김일성(바오로) •김일중(사도요한) •임난정(마리아)  
•조성인(베로니카) •이호영(요셉)

## 오신 분 환영합니다!

	성명	세례명	지역/구역/반	주 소
1	조영재	다니엘	3-3-2	로알팰리스A-1707
2	어진아	레지나	13-5-1	더샵스타파크101-1301
3	정주영	프란치스코	1-4-1	정자동 85-17 104호
4	안종규	안드레아	15-2-5	성원상떼유리첸시 201-402
5	전유미	안나	4-2-1	양지 금호@107-902

## 주소변경(관내 이사)

	성명	세례명	지역/구역/반	주 소
1	노덕영	프란치스코	9-2-5	정든 한진@605-502
2	송원범	수산나	12-1-6	느티 주공@ 306-1803
3	최삼중	시몬	5-1-1	양지 금호@301-301
4	김희선	율리안나	1-2-1	정자동 36-14 3층

## 오늘의 신자 수

## 우리들의 정성

구 분	교적 정리	거주 불명	합 계	구 분	소 계
세대수	6,389	97	6,486	교무금	22,090,000
				주일헌금	20,842,410
				합동미사예물	28,486,100
				감사헌금	1,710,000
신자수	14,896	174	15,070	기타헌금	5,160,000
				기타수입	323,000
				합 계	78,611,510



## 우체통

### 단체에서 알립니다

#### ☑ 미사 및 전례

##### ◆ 전례봉사(남성)

구 분	오전 11시	오후 9시 30분
8월 26일	10지역	9지역
9월 2일	2,12지역	11지역

##### ▶ 전례봉사(여성)

구 분	토요 저녁 주일	오전 6시	오후 7시 30분
8월 26일	16-2구역	16-3구역	16-4구역
9월 2일	1-1구역	1-2구역	1-3,4구역

##### ▶ 마태오사랑 식당봉사 안내

- 8월 26일 : 15지역      - 9월 2일 : 16지역

##### ▶ 만남의 장 커피봉사 안내(남성소공동체)

- 8월 26일 : 13지역      - 9월 2일 : 14지역

#### ☑ 교육 및 피정

##### ◆ 8월 성령기도회

- 28일(화) : 자체기도회(말씀 나눔 및 찬미와 기도)
- 문의 : 010-9148-2558(성령기도회장)

##### ※ 매주 화요일 저녁 7시 30분 소성당입니다.

##### ◆ 레지오 마리아 전단원 교육

- 주제 : 단원들의 레지오 정신 함양
- 강사 : 이철수 스테파노 주임신부님
- 일시 : 8월 26일(주일) 오후 1시 30분, 대성전

##### ◆ ME 정기 모임

- 일시 : 9월 1일(토) 저녁 6시, 시몬교리실
- 문의 : 010-2279-5245(방 데레사)

#### ☑ 모집 및 안내

##### ◆ 울뜨레야 소식

- 수원교구 남성 제193차 꾸르실료 (9월 6일 ~ 9일)
- 참가자 : 이준석(에우세비오)
- 환영식 : 9월 9일(주일) 18시 30분, 마태오사랑

##### ◆ 청년성서모임 가을학기 안내

- 과목 : 창세기, 탈출기, 마르코
- 대상 : 39세 이하 청년 신자
- 접수 : 8월 12일, 19일, 26일(3주간 매 주일)
- OT : 9월 2일(주일) 오후 6시 30분, 소성당
- 문의 : 010-4608-1024(대표봉사자 김 아셀라)

##### ◆ 연령회 8월 월례회의

- 일시 : 8월 28일(화) 10시 미사 후
- 장소 : 지하 3층 마태오 교리실

##### ◆ 체나콜로(마리아사제운동) 안내

- 교황님과 전 세계의 사제들을 위하여 기도하는 모임
- 대상 : 남여 전신자 모두
- 일시 : 매 수요일 14시 ~15시, 마태오교리실
- 문의 : 010-2418-1498(정 레지나)

##### ◆ 성모회 물품판매 안내

- 고추장·막장가루, 건어물, 젓갈, 배즙 등
- 문의 : 010-2710-5033(백 안나 성모회장)
- ※ 회원모집 : 함께 봉사해주실 분 연락바랍니다.

#### ☑ 축복예물

- 차축복 : 이종환(디오니시오) 2만원
- 문경모(베드로) 20만원, 김남기(캐롤린) 2만원

#### ☑ 감사헌금

박진태(스테파노) 100,000 / 김문자(마리아) 100,000  
 강숙자(릴리안) 200,000 / 김순옥(마리아) 150,000  
 이 크리스티나 100,000 / 정지택(프란치스코) 100,000  
 명선정(데레사) 100,000 / 유경열(라파엘) 200,000  
 이철(베드로) 60,000 / 박윤기 200,000 / 익명 100,000  
 김민석(레오), 김민찬(안셀모) 100,000 / 심성환 200,000

#### 화답송



주님이 일어나 - 나 좋으신 지너희 는 맛보고 깨달아라 맛 - 보고 깨달아라

## ▶ 교우와 거래합시다. ◀

**케어 필라테스** 분당정자센터  
재영교정, 재활, 임신부, 키즈, 몸매라인 필라테스

**031-715-7787**  
경기도 성남시 정자동 156-2 백궁프라자 3차 2층 /  
원장 박선영 (로사리아)

**최우진 행복한의원**

비만·통증·비염·감기·알러지  
여성질환·중풍·소아질환클리닉  
정자동65-2 3층(안촌유치원 맞은편)

T. 714-7510 www.한방다이어트.net  
이삭 최우진 한의학박사/전문의

**아라크네 수학교습소**  
개인 ☆ 그룹지도

무한사랑! 무한반복! 무한설명!  
정유석 가브리엘 (고려대출신)

**010-4940-6282**  
수내동 현대프라자 2층

**연대 부동산**

☎ 711-8949 010-7123-6530  
양지마을 금호상가 고흥수(바르나바)

**수와공간** 중고등부 수학전문

이지훈(프란치스코-서울대학교 수학과)  
이상훈(토마스아퀴나스-고려대학교 토목과)  
친형제가 운영하는 수학전문학원입니다.  
정자동 129-6 3층(한솔프라자뒤) ☎716-5444

**대우 부동산**

양지마을 금호상가 171-4호  
이임수(마리나)

T. 711-8282 HP.010-6245-5998

**에이스 안경원**

안경 하나로 가까운 곳·먼 곳 해결!  
롯데백화점 남문앞(수내역 2번 출구)  
김진정(사도요한) T. 714-0310

**궁전 부동산**

양지마을 우리은행 뒤  
711-5500, 010-8289-5500

이희영(스테파니아)

**고려 이비인후과**

옆건물로 이전 진료 → 어반빌딩  
(구)한솔프라자, 2016년 7월부터

알레르기·비염·후두염·기침·난청·중이염  
좋은 이웃, 좋은 의원, 좋은 주치의  
☎ 726-2500 이세혁(도미니코)

**피자알볼로 수내정자점**

**031)713-8495**  
안대성(대건안드레아)  
정자동 65-2 안촌유치원 앞

대한민국 No.1  
**롯데렌터카** KIA MOTORS HYUNDAI

신차 살 땐, 롯데렌터카 신차장을 불러주세요!  
**이수천(바오로) 010-9080-1010**

**엘리트 부동산**

☎ 711-9922  
주상복합 오피스텔 아파트 전문  
정자동 주상복합 분당아이파크 102동 앞  
김경숙(베로니카) 010-9163-4409

**아이원안경원**

www.eye-want.co.kr  
분당 최대규모의 안경원 (확장이전)  
서현동 LG에클라트 (동림아이원 맞은편 재생병원 입구)  
☎ 603-0102 대표 하기철 이카멜

**이화공인중개사**

☎ 711-5000  
양지마을 청구상가 182호  
최규호(요셉), 강순택(마리아)

**프리미엄 치과**

성장/성인교정, 임플란트(오스템독일), 레이저미백, CT  
·의학박사오영수(대건안드레아, 치과교정전문)

삼평동 봇들마을(우리은행 3층) **8016-2888~9**

**도로연수(운전강습)**

**010-2029-6725 유 헬레나**  
겁이 많으신 분 첫걸음부터 차근차근  
돌봐드립니다.(장릉면허 주차연수)

EBS스타강사 **개인·그룹지도**  
중고생 수능대비·내신향상

송현이(세실리아)  
**010-8078-2280**

**장수 건강원**

수내동 돌고래상가 지하 143호  
이길선(글라라)

010-3977-2103, 031-712-2103



♣ 전입교우를 환영합니다(0세대 0명) ♣

이름(세례명)	교우	주소	직전본당

♣ 신자현황(2018년 8월 22일 현재) ♣

내 용	신자 수
지난주 총 신자 수	8,479
전 입	
전 출	6
선 종	2
세례	
이번주 총 신자 수	8,471

♣ 전례 봉사 구역 안내 ♣

시간 \ 날짜	8월 26일	9월 2일	9월 9일	9월 16일
토요일 19:30	10지역 2구역 (삼환 1105~1110동)	16지역 2구역 (아름 한성)	1지역 1구역 (이매 금강)	1지역 2구역 (동부코오롱)
주일 06:30	12지역 2구역 (풍림 504~508동)	12지역 3구역 (풍림 509~516동)	17지역 1구역 (태영 301~305동)	18지역 1구역 (탑대우 201~205동)
주일 09:00	14지역 1구역 (두산 414~420동)	15지역 1구역 (건영 101~103동)	19지역 1구역 (탑선경 101~109동)	19지역 2구역 (탑선경 110~116동)
주일 11:00	14지역 2구역 (두산 421~425동)	15지역 2구역 (건영 104~106동)	16지역 1구역 (건영 107~112동)	17지역 2구역 (태영 306~309동)

♣ 형제회 모임 안내 ♣

단 체 명	일 시	장 소	전 화 번 호
금 강 형제회	8월 30일(목), 20:00	노 인 정	010-4361-5084

♣ 기도 부탁드립니다 ♣

성명(세례명)	기도내용	성명(세례명)	기도내용	성명(세례명)	기도내용
우상욱(바오로)	쾌유	정옥희(마리아)	쾌유	이운경(리디아)	쾌유
이경주(마리아)	쾌유	김광자(헬레나)	쾌유	조영임(안젤라)	쾌유
최순재(마리아)	쾌유	이진섭(마르코)	쾌유	양창임(안나)	쾌유
송윤오(파비아노)	쾌유	이종현(그레고리오)	쾌유	김순이(율리아나)	쾌유
박정문(미카엘)	쾌유	안영희(베로니카)	쾌유	구본순(베네딕도)	쾌유
이영섭(베드로)	항암치료	이성철(미카엘)	항암치료	임영빈(테레사)	항암치료
이승희(젬마)	항암치료	최종례(엘리사벳)	항암치료	김재태(마르세리노)	뇌종양수술



<b>약 선 당 한 의 원</b> 김성광 (라파엘) <b>☎ 031)708-5075</b> 관절 통, 기침 사고 후통증, 건강상담 야탑역사거리 국민은행 4층	<b>강 남 면 옥</b> <b>갈비찜 · 함흥냉면 · 갈비탕</b> <b>☎ 781-3790</b> 윤정숙(세실리아) 시범단지 먹자골목 입구	<b>이 화 술 음 악 원</b> 자기주도의 첫 걸음, 귀가 열리는 마음의 선물!  조운영(소화 테레사) 010-5756-3546 / 상담시간: 오후 6시 이후 이매동 방아사거리 골든프라자 406호
<b>드림 홈 케어</b> 보이는 곳은 아름답게.. 보이지 않는 곳은 완벽하게.. <b>에어컨, 세탁기청소</b> <b>침대매트, 후드청소</b> <b>1522-0714 / 010-4201-7934</b> 윤권용(시몬)	<b>중고차 상담(매입/판매)</b> • 타시던 차, 최고가 매입! • 승용/화물/SUV, 좋은가격 판매! 싸 이 카 대표 이균상 알렉시오 (아주대87학번) <b>☎ 010-6329-9282</b> www.cycar.org	<b>자 동 차 매 매</b> 중고차 매매, 출장 견적 할부, 보험, 폐차대행 <b>010-6204-4061 031) 705-2032</b> 최수기(바오로)
<b>피자 알볼로 이매점</b> 요리하는 웰빙 수제피자! 단체모임 및 생일파티 환영! 배달 가능지역 (아름마을, 이매촌) <b>☎ 709-8495 (11:00~22:00)</b> ※주보소지시 음료무료 이매촌 동부코오롱 맞은편 / 배성재(마르코)	<b>아 람 인 테 리 어</b> 인테리어 · 리모델링 · 샷시 · 방수 욕실 · 타일 · 도배 · 마루 · 가구공사 <b>☎ 703-0850</b> <b>010-8999-8210</b> 하현일(안드레아), 이정숙(올리아나) 이매동 청구상가 103호	<b>미 나 Power 국 어</b> 수능국어! 더 이상의 선택은 없다!! <b>☎ 707-8807 / 010-2288-6734</b> 김성희(안젤라 메리치) 아탑동 533-2 삼성코아 3층(신한은행건물)
<b>탑 골 프 클 럽</b> <b>프로가 직접 운영 및 레슨</b> 이정열 프로 (파비아노) <b>☎ 707-5885</b> 아탑로 32 탄천종합운동장 맞은편	<b>연세 도앤도 교정치과</b> <b>치아교정 · 치아미백</b> <b>☎ 781-0028</b> 교정전문의 도송희(마르시아) 서현역 1번출구 은성플라자 3층	<b>프리미엄 치과</b> 성장/성인교정, 레이저 미백, CT 임플란트(오스틴, 독일) <b>☎ 8016-2888~9</b> 오영수(대건안드레아) 치과 교정 전문의 삼평동 붓들마을 (우리은행 3층)
<b>가 나 안 덕(Duck)</b> 오리 숯불 구이, 황토 진흙구이 한방 백숙전문점 단체 예약 환영, 차량 지원 <b>703-8078 / 010-2958-5292</b> 이태임(비아) 율동공원 자전거대여소 골목 안쪽	<b>국제 공인중개사</b> 아파트 · 상가 · 오피스텔 · 토지 <b>☎ 703-2277</b> <b>010-2303-9787</b> 전민숙 (발렌티나) 이매촌 동부코오롱A 앞 신한은행 옆	<b>☎ 제일 공인중개사</b> 아파트, 상가, 토지, 건물 <b>☎ 706-5949 / 010-3742-4571</b> 18년을 변함없이. 부동산학 전공 박희전(세레자요한) 이매촌 한신아파트 상가 109호

**건축 · 토지 · 감사헌금 봉헌내역**  
(2018년 8월 13일 ~ 2018년 8월 19일)

**1. 건축헌금 및 토지구입헌금**

■ 건축헌금 봉헌 현황(129주차) : 12,849,000    ■ 총 액 : 1,667,159,750

성명	봉헌액	성명	봉헌액	성명	봉헌액	성명	봉헌액
강서분	20,000	고병희	100,000	김영진	100,000	민병옥	200,000
박경혜	2,000,000	박영수	20,000	박천수	300,000	엄재원	200,000
오창주	50,000	윤정자	30,000	이정기	50,000	이정우	2,000,000
이태선	300,000	이태숙	270,000	장용기	50,000	전태근	50,000
정정화	20,000	조병호	200,000	조소영	50,000	최분희	200,000
한경옥	600,000	익명	50,000	연중 제19주일 2차헌금			1,989,000
성모승천대축일 헌금			4,000,000				

■ 토지구입헌금 봉헌 현황 : 0원

**2. 감사헌금**

■ 감사헌금 봉헌 현황 : 950,000원

성명	봉헌액	성명	봉헌액	성명	봉헌액	성명	봉헌액
김남돈	100,000	김소연	200,000	박예슬	100,000	배종철	200,000
전태근	50,000	조성미	100,000	조영주	100,000	조혜미	100,000

■ 성전건축헌금 봉헌현황

(단위 : 원)

구 분	이 월	금 주	누 계
건축헌금	6,813,358,690	12,849,000	6,826,207,690
토지헌금	3,213,986,500	0	3,213,986,500
계	10,027,345,190	12,849,000	10,040,194,190

### 3. 수입 · 지출 보고서 (2018년 8월 13일 ~ 2018년 8월 19일)

수 입		지 출	
전주 이월금	62,210,575	단체보조비 및 행사비	615,000
미사예물	1,230,000	청소년교육비 및 활동지원비	1,020,000
교무금	10,250,000	급여	11,347,000
주일헌금	4,967,000	복리후생비	1,288,720
감사헌금	950,000	수도광열비	6,101,830
합동미사예물	4,366,000	차량유지비	1,469,000
과년도교무금	100,000	수수료수선비	2,197,000
건축헌금	12,849,000	소모품비外	2,235,330
		특별헌금	1,759,000
소 계	34,712,000	소 계	28,032,880
합 계	96,922,575	잔 액	68,889,695
		부채총액	2,671,306,000

### 전입 · 전출 교우명단

전 입 교 우			전 출 교 우		
이재혁 요셉(2)	주공 904동	15	정성모 라파엘(1)	8. 12	의정부 운정성당
김홍태 가브리엘(2)	트리폴리스 C동	9	박현채 로사(1)	8. 14	서울 종로성당
이정봉 암브로시오(1)	금곡동 153 썬프라자	16			
권혁채 요한(2)	청솔주공 605동	14			
총 세대수 : 3,029세대 신자수 : 7,140명 (2018년 8월 19일 현재)					
1. 전입 교우님, 저희 본당에 오심을 환영합니다. 2. 전출 교우님, 그 동안 주셨던 사랑에 감사드립니다. 새로운 곳에서도 항상 주님의 은총이 가득 하시길 기도드립니다.					

# 주임신부님 영적도서 해석강의 내용(56-1)

영적도서 제목 : 거꾸로 읽는 신약성경

## 사도행전

신약성경 복음서의 핵심 주제는 ‘하느님 나라’ (마르 1,15 참조)라고 이미 말했다. 또 이 하느님 나라를 확장시키고 하느님 나라를 완성시킬 수 있는 방법은 바로 하느님 사랑과 이웃 사랑이라고 앞의 글에서 밝혔다. 이제부터는 사도행전에 대해 알아보자. 사도행전은 굉장히 쉽다. 말 그대로 사도들의 행적을 담고 있는 성경이라고 생각하면 된다. 예수 사후 사도들은 갈팡질팡하고 있었다. 그런데 몇몇 사도가 부활한 예수를 만나고 또 성령을 받게 되면서 상황은 급반전된다.(사도 2,1-13 참조) 벌벌 떨기만하고 매일 눈치만 보던 사람들이 확 바뀐 것이다. 그래서 확 바뀐 삶을 살기를 원하는 이들은 사도행전을 보면 도움을 받을 수 있다. 사도행전을 펴서 함께 읽어보자. 이제 사도들은 다락방에 숨어서 벌벌 떨기만 하던 그런 모습이 아니다. 길거리로 나가서 용감하게 복음을 선포한다. 베드로가 오순절 설교를 하고 첫 신앙공동체가 생긴다. 첫 신앙공동체는 어떤 모습일까. 첫 신앙공동체의 아름다운 모습은 2장과 4장 두 번에 걸쳐 나오는데 함께 읽어보자. “신자들은 모두 함께 지내며 모든 것을 공동으로 소유하였다. 그리고 재산과 재물을 팔아 모든 사람에게 저마다 필요한 대로 나누어 주곤 하였다. 그들은 날마다 한마음으로 성전에 열심히 모이고 이 집 저 집에서 빵을 떼어 나누었으며, 즐겁고 순박한 마음으로 음식을 함께 먹고, 하느님을 찬미하며 온 백성에게서 호감을 얻었다. 주님께서는 날마다 그들의 모임에 구원받을 이들을 보태어 주셨다.” (사도 2,42-47) “신자들의 공동체는 한마음 한뜻이 되어, 아무도 자기 소유를 자기 것이라 하지 않고 모든 것을 공동으로 소유하였다. 사도들은 큰 능력으로 주 예수님의 부활을 증언하였고, 모두 큰 은총을 누렸다. 그들 가운데에는 궁핍한 사람이 하나도 없었다. 땅이나 집을 소유한 사람은 그것을 팔아서 받은 돈을 가져다가 사도들의 발 앞에 놓고, 저마다 필요한 만큼 나누어 받곤 하였다” (사도 4,32-37) 오늘날 소공동체 운동은 바로 이러한 초대 공동체의 모습을 회복하자는 것이다.

## 주임신부님 영적도서 해석강의 내용(56-2)

영적도서 제목 : 거꾸로 읽는 신약성경

꿈같은 이야기라고 생각하는 사람이 있을지 모르겠다. 하지만 나는 그렇지 않다고 본다. 예수 부활 기적을 믿을 수 있다면, 이 땅에서 조금만 노력을 기울이면 가능한 신앙 공동체의 구현도 믿어야 한다. 그리고 노력해야 한다. 이어 3장에는 장애인을 치유하는 베드로 사도 이야기가 나온다. 사도들이 능력을 발휘하기 시작하는 것이다. 그리고 확신에 차서 설교를 계속한다. 그러자 박해가 이어진다. 사도들은 자신들을 도울 믿음과 성령인 충만한 일곱 봉사자(부제)를 뽑는데, 그 중 한명인 스테파노가 체포된다.(6장) 체포된 스테파노는 성령에 충만해 그리스도를 증거한 다음, 순교하게 된다.(7장) 8장 부터 사울 이야기가 서서히 나오기 시작한다. 사울은 훗날 그리스도교의 세계화를 가능하게 한 바오로 사도의 속명이다. 사울은 8장에서 교회를 박해하지만 9장에서 다마스쿠스로 가는 길에 큰 빛을 받아 개종을 하고 신앙을 갖게 된다. 이후 야고보의 순교(12,1-5) 등 박해가 계속되는 가운데서도 바오로 및 바르나바의 파견(13,1-3) 등 교회의 활발한 선교활동이 이어진다. 그런데 여기서 문제가 생긴다. 이방인에 대한 선교가 계속되면서 교회의 정체성 문제가 대두된 것이다. 할례 문제도 중요한 이슈로 부각했다. 이방인들이 그리스도인이 될 경우, 유다인의 관습인 할례를 받아야 하느냐, 받지 않아도 되는냐는 문제가 생긴 것이다. 이런 다양한 문제들을 해결하기 위해 사도들이 모두 예루살렘에 모여 회의를 하는데(15장) 이것을 우리는 제 1차 세계 공의회라고 부른다. 공의회에 참석한 바오로는 이방인들 지역에 얼마나 많은 사람들이 복음을 받아들이고 있는지 강변했으며, 결국 공의회는 이방인의 할례를 유보하는 결정을 내린다. 이방인으로서는 그리스도교 신자가 된 이들은 할례를 받지 않아도 되는 것이다. 만약 예루살렘 공의회에서, 모든 그리스도인들이 할례를 받아야 한다는 결정을 내렸다면 어떻게 됐을까. 오늘날 우리도 세례를 받을 때 의무적으로 할례 예식을 치러야 했을 지도 모른다. 할례 예외 규정은 당시 복음화에도 큰 영향을 주었다. 당시 복음을 받아들이는 모든 이방인들에게 할례를 강제했다면, 그리스도교 신앙 전파에 차질을 생겼을 것이다. 사도행전 15장을 읽을 때 마다 느끼는 것이 있다. 바로 하느님은 늘 가톨릭 교회와 함께 하신다는 점이다. (계 속)

### ■ 전입 교우님을 환영합니다. (8.13~ 8.19)

	성 명(세례명)	교우	직전 교구 · 본당	현주소
1	김득수(다니엘)	1	수원 · 분당성루카	대림 108-1504
2				
3				
4				
5				
6				
계		1		

### ■ 본당 관할구역 내 이동 (8.13~ 8.19)

	성 명(세례명)	교우	사시던 곳	이사가신 곳
1				
2				
계				

### ■ 오늘의 신자수 (8.13~ 8.19)

지난주		전입	전출	선종	세례	현재	
가구수	신자수					가구수	신자수
2,042	4,823	1	11	·	·	2,040	4,813

### ■ 미사 전례봉사 및 금주 청소구역 배정

월 일	시 간	특전	주 일			
			19:30	09:00	11:00	16:00 19:30
(8월26일) 연중제2주일		2-2	2-1	2-3,4	어린이	청년
(9월2일) 연중제22주일		3-1,2	3-3,4	4-1,3	4-2,4	청년
성당청소		9.3(월)		2-1,2 지역		
		9.1(토)		바다의 별 Pr.		

### ■ 재정현황 (8.13~ 8.19)

수 입		지 출	
미사예물	1,030,000	단체보조비	360,000
교우금	5,390,000	사제성무활동비	1,380,000
주일헌금	9,947,000	사제피정연수비	500,000
감사헌금	1,000,000	수녀생활비	400,000
합동미사예물	5,911,000	수녀활동비외	980,000
과년도교우금	150,000	성소개발비	110,100
건축헌금	335,000	대회자선비원비	600,000
성소후원금	133,000	후원금	1,750,000
		급여	8,327,810
		국민연금	556,840
		복리후생비	1,329,060
		소모품비	208,200
		수도광열비	718,230
		차량유지비	400,000
		세금과공과	260
		수수료수선비	145,900
		통신비	50,840
		비품비	623,000
		잡비	449,350
		시설연성비	9,679,800
합 계	23,896,000	합 계	28,569,390

### ■ 건축헌금 봉헌 (8.13 ~ 8.19)

성 명(세례명)	금 액	성 명(세례명)	금 액
정애자(바르바라)	200,000	양정범(마태오)	20,000
이옥재(체칠리아)	10,000	한영자(비비아나)	30,000
송동욱(헤레나)	25,000	김정환(루가)	20,000
황적승(아우구스티노)	30,000		

### ■ 감사헌금 봉헌 (8.13~ 8.19)

· 신정자(아네스) 1,000,000

<b>우리 유기농</b> 친환경 산지직송 전문 무지개사거리 농협건너편 정경숙 세실리아 ☎ 010-5511-3812	<b>갤러리 - e치과</b> 한솔 노블빌리지 옆건물 7층 원장 : 이재영 스테파노 ☎ 711-2897	<b>7번가피자</b> 주보 소자(음료수 무료제공) 배달가능 11:00~23:00 박세훈 요한금구 ☎ 711-3977	<b>나나다움</b> 배터리 앤 커피 골안사 두마레 1층 대표 최나나(마틸다) ☎ 714-0315
<b>한스공방</b> 꽃과 주얼리 무지개 웨미리상가 1층 한혜경 헬레나 ☎ 711-1370	<b>대일부동산</b> 무지개 사거리 관보쇼핑 1층 조정석 스테파노 ☎ 711-5100	<b>학사공인중개사</b> 무지개 사거리 국민은행 1층 이항순 미카엘라 ☎ 716-1800	<b>듀엣 결혼</b> 교우우대 맞춤성혼 임성은 아델라 010-8921-5786

성모님을 닮은 그리스도인 작은 마리아!



◆ 오신 분 환영합니다. (8월 15일~8월 19일)

성명	세례명	교우	현주소	지역
엄익대	베드로	2	시범 삼성 132동	9-1-4
김화신	마리아	1	샛별 우방 307동	12-3-2

◆ 지난 주 하느님 품으로 가신 분

“주님, 영원한 안식을 주소서!”

성명	세례명	나이	사망일	주소
하길웅	파스텔	78	8. 8	서현동 221-6
여운철	베드로	87	8.17	한솔 청구 101동

◆ 오늘의 신자수 (2018년 8월 19일 현재)

지난주 신자수	전입	전출	선종	세례	현재
16,554	3	1	2	-	16,554

◆ 재정현황 (8월 13일~8월 19일)

세입부	
주일헌금(연중 제20주일)	24,155,110
합동미사예물(성모승천대축일)	22,866,650
교무금	39,110,000
성소후원금	650,000
미사예물	5,111,000
감사헌금	2,400,000
후원금	10,000,000
교육수입(문화강좌)	2,650,000
자선수입	2,192,600
기타수입	2,216,250
<b>세입 합계</b>	<b>111,351,610</b>
세출부	
경상비	51,036,030
<b>세출 합계</b>	<b>51,036,030</b>

일회용 플라스틱 컵 사용 금지 캠페인 실시

현재 전 세계적으로 일회용 플라스틱 사용 안하기 캠페인이 벌어지고 있습니다. 종이는 분해되는데 5개월이 걸리고, 일회용 종이컵은 20년이 걸리지만, 플라스틱은 석유를 주원료로 하기 때문에 폐기물을 소각이나 매립 할 수 밖에 없고 수백 년이 지나도 썩지 않는다고 합니다. 이렇게 일회용 플라스틱, 비닐봉지의 과소비로 우리는 환경 파괴와 더불어 생존에 위협까지 받고 있습니다.

이에 요한 본당에서는 환경보호에 앞장서고자 일회용 플라스틱 컵과 일회용 빨대 사용 금지 캠페인을 실시 합니다. 1층 요한카페 내에서는 일회용 플라스틱 컵과 일회용 빨대는 제공하지 않습니다. 테이크 아웃으로 음료를 가져가셔도 일회용 플라스틱 용기에 담아 드리지 않습니다. 외부에서 반입도 허용하지 않습니다. 이에 가급적 개인 소장 컵이나 텀블러 이용을 권장합니다.

우리 환경을 아끼고 사랑하는 마음으로 이번 캠페인에 동참하여 주시기를 부탁드립니다.



## 성소자를 위한 성소후원회원 기도 모임

본당의 사제, 수도자, 신학생, 예비 신학생, 예비 성소자(두드림)를 위한 후원회원을 성소후원회원이라 합니다. 이분들이 매월 1회 모여서 기도모임을 갖습니다. 8월에는 여름방학을 맞아 나와 계시는 부제님과 신학생들과 함께 기도를 바쳤습니다. 본당의 성소자를 위한 기도 모임에 여러분의 많은 참여를 기다립니다.

모임은 매월 둘째 수요일 저녁 8시 미사 후에 지하 233호에서 있습니다.



## 도보성지순례회 - 문경

성지를 찾아 걸어서 순례를 다니는 도보성지순례회에서 문경을 다녀왔습니다. 연풍성지에서 시작하여 문경

새재를 넘어 진안리성지, 마원성지를 거쳐 여우목성지에 도착 하였습니다. 뜨거운 태양 아래 걸어서 도착한 성지에서 십자가의 길을 바치며 그 옛날 힘들고 어렵게 천주교를 지켜내던 순교자들의 정신을 되새기는 시간이었습니다.



화 답 송



본당소식, 공지

이번 주 예비신자 교리 (B226호)

주	담 당	대상	날 짜	시 간	주
성 탄 반	로사리아수녀	성 인 반	9. 2 일	09:30	14과
	평신도선교사		8.28 화	10:40	12,13과
	김 정 섭 신 부		8.30 목	20:40	12,13과
	평신도선교사		9. 1 토	20:00	12,13과

\* 입교식 : 10월 14일(주일) 11시

- 교리시각 : 수요일 10:40, 금요일 20:40  
토요일 20:00, 일요일 09:30
- 입교자는 10:30분까지 B233호 교리실로 인도자와 함께 오시기 바랍니다.

⊕ 요한대학 개강미사

- 일시 : 9월 6일(목) 10:00 소성당

⊕ 지역 활성화 및 성시간 미사(10지역)

- 일시 : 9월 6일(목) 20:00 소성당
- \* 19:30분부터 묵주기도 합니다.

⊕ 가정의 부모교육 - 가정생명분과

- 일시 : 9월 9일(주일) 14:30 소성당
- 주제 : 자녀와 부모가 함께하는 성교육

⊕ 청년성서모임 <로코스>

2018년 가을학기 청년성경공부 모집

- 과목 : 창세기, 탈출기, 마르코, 요한
- 접수 기간 : 8/12~8/26 (봉사자)  
8/12~9/2 (그룹원)
- 개강 OT : 9월 9일(주일) 18:00
- 접수 및 문의 : 홍 세레나 010-3233-3238

분당지구 초등부 성가축제

- 일시 : 9월 8일(토) 10:00 대성당
- \* 당일 10시 미사에 주차가 어려우니 대중교통을 이용하시기 바랍니다.

수원교구 창작 생활성가제

- 일시 : 9월 8일(토) 17:00~ 대성당
- 파견미사 : 19:00 대성당 (주일미사로 봉헌)

⊕ 교구 '여정' 성경 공부 접수

여정	신약과정 (마르코)	구약과정 (오경2)
	매주 월요일 14:00~16:00	매주 수요일 14:00~16:00
첫걸음	오경과 역사서 매주 화요일 (14:00~16:00)	
은빛 여정	복음서	
	매주 금요일 10:40~12:00	65세이상 어르신
통독 복음서	구약 1 매주 수요일 (11:00~13:00)	
개강	첫걸음 - 8월 28일(화) B233호 구 약 - 8월 29일(수) B233호 신 약 - 8월 27일(월) B226호 통 독 - 8월 29일(수) B233호 은빛여정 - 8월 31일(금) B233호 ▪ 접수는 개강 당일 해당 강의 실로 가져서 하시기 바랍니다.	

## 교우와 거래합니다.

 <p><b>경희더순한의원</b> http://www.thesoon.co.kr/ 다이어트 / 리프팅 / 교통사고 원장 이세진 골룸바 ☎ 031)716-8575 정자역 3번출구 켈존타워 3차 4층</p>	<p><b>행복가족 산부인과·소아과</b> ▶ 24시간 주치의 분만 ▶ 자연분만 1위 병원 ☎ 708-5600 원장 정태영 베드로 율동공원 대 주차장 50m 아래</p>	<p><b>태 재 한 의 원</b> 왕(쑥)뜸 전문, 부인과·산후보약전문 한방자동차보험 / 어깨·허리 교정 경육고·공진단 자체제작 한의원 원장 이용현 (바오로) ☎ 031)603-1075 (태재고개 위치)</p>
<p> 휴&amp;힐링스 <b>프리미엄 찜질방</b> ☎ 031)607.0018 서현역 1,2,5번 출구 서현 현대프라자 4층</p>	<p><b>해내밀</b> 공인중개사무소 시험단지 매매, 전세 구합니다 이효성 제리노, 윤재희 올리아나 ☎ 706-4545 시험 삼성 한신상가 1층(서현초 운동장앞)</p>	<p><b>장안</b> 공인중개사무소 ☎ 701-0888 장안타운 건영아파트 매매, 전세 전문 성실·신뢰로 정성껏 모시겠습니다. 이강신 에제키엘, 김성혜 엘리사벳 분당동 장안타운 건영상가</p>
<p><b>온누리 축산</b> 한우암소 전문(1*이상)최상품 암돼지 전문, 이바지·선물세트 ☎ 031)706-7456 허충일 안드레아, 강복심 베로니카 분당동 건영2차 후문앞(롯데마트옆)</p>	<p> 미시간음악원 Michigan Institute of Music ★ <b>입사·영재</b> 전문, 전공반 취미반 ★ 피아노 작곡 바이올린 첼로 플룻 ★ 서현동93, 현대카스빌딩 214호 ☎ 031-701-3958</p>	<p><b>다 락</b> 코다리찜 효자촌 미래타운 A상가 라운이 루치아 ☎ 031)706-6453</p>
<p>특허·상표·디자인 등 지식재산권의 확보와 보호 <b>국제특허 바른</b> 대표변리사 남호현 세레자요한 010-9020-0700 / 02-3479-7000 hh-nahm@barunip.com www.barunip.com</p>	<p><b>정자파출부</b> 가사도우미·배이비시터·이사청소 현희정 클라라 www.jhelper.co.kr ☎ 031) 782-6300 정자역 3번출구</p>	<p> <b>프리미엄 치과</b>  성장/성인교정, 임플란트(오스템,독일), 레이저미백, CT 의학박사 오영수 대건 안드레아 (치과 교정 전문의) ☎ 8016-2888~9 삼평동 붓들사거리(스타벅스 옆건물 3층)</p>
<p><b>입시컨설팅·수시상담</b> 학생부종합전형·비교과·수시전략 <b>대치동 '큰물입시연구소'</b> 대표 황민영(프란치스코) www.keunmul.co.kr ☎ 1833.7499/010.3759.2346 * 교우분들은 문의 시 말씀해 주세요.</p>	<p> 빨낙지 보양식 빨낙지요리 /신안무안산 현지직송 서현동 194-2(시험 먹자골목 내) 김혜원(에스텔) ☎ 031)701-6788</p>	<p><b>강 남 면 옥</b> 갈비찜·함흥냉면·갈비탕 ☎ 781-3790 윤정숙(세실리아) 시험단지 먹자골목 입구</p>

## 주보 광고 모집

- 광고주는 본당 교우 우선
- 접수 : 본당 사무실 031) 780 - 1114

# 비산동성당 소식

2018. 08. 26 연중 제21주일

■ 한 주간의 정성 (8.16 ~ 8.22)

(단위 : 원)

연중 제20주일	주 일 헌 금 (8.19)	4,688,550
	교 무 금	8,395,000
감 사 헌 금	· 이계순 100,000 · 박희순 100,000	

■ 전입 오신 분들 환영합니다.

■ 전출 가신 분들 안녕히 가십시오.

번호	성명 · 세례명	지역-구역-반	오시는 곳	번호	성명 · 세례명	지역-구역-반	가시는 곳
1	송은호 베르나르도	덕천삼성2-02-02	명학	1	박길자 마리아	구역 외	구로3동
2				2			
3				3			
4				4			
5				5			
6				6			
7				7			
8				8			
9				9			
10				10			
11				11			
12				11			
13				12			

■ 교중미사 전례봉사 - 미사 전 주보 나눔 · 신자들의 기도 · 예물 봉헌 · 헌금 계수(해바라기방)

8월	덕천삼성2 지역	9월	덕천삼성1 지역
----	----------	----	----------

■ 단체 모임 일정 (8월 26일 ~ 9월 02일)

날 짜	시 간	단 체 명	날 짜	시 간	단 체 명
< 평신도 단체협의회 >			< 상임위원회 >		
08. 26(주일)	11:30	연령회 회합	08. 26(주일)	13:00	상임위원회 월례회의
08. 31 (금)	11:00	천상의어머니Pr. 2000차			
< 청소년 위원회 >					
09. 02(주일)	13:30	청소년위원회 월례회의			

# 교우와 거래합시다

<p><b>원조 웅심이 메달발국수</b></p> <p><b>최석중 대건안드레아</b> <b>이영미 모니카</b></p> <p>010-8808-7992 ☎ 442-5080</p> <p><b>비산사거리</b> <b>전자랜드 옆골목</b></p>	<p><b>들리익스프레스</b></p> <p>(허94보증보험 가입업체) 포장이사.일반이사 전문업체</p> <p>☎ 444-0303 466-0303 010-5341-0303</p> <p>안양시 만안구 안양동155-1</p> <p>임종주(치백요셉) 허춘애(수 산 나)</p>	<p><b>래미안 현대부동산</b></p> <p>삼성래미안, 한화, 롯데낙천대, 대림, 주공그린빌, e편한세상</p> <p>☎ 448-7500</p> <p>비산삼성 단지내상가 203호</p> <p>이상암 (베네딕도) 이미자 (레 지 나)</p>	<p><b>래미안 세종부동산</b></p> <p>삼성래미안, 한화, 롯데낙천대, 대림, 주공그린빌, e편한세상</p> <p>☎ 469-8989</p> <p>비산삼성 단지내상가 114호</p> <p>김무형 (젤라시오) 신건상 (베로니카)</p>
<p><b>늘바른 부동산</b></p> <p>진흥아파트, 주공뜨란채, 일동삼성래미안</p> <p>☎ 442-8285 010-6248-8742</p> <p>안양1동 주민센터 옆 우편취급소 옆</p> <p>하종복 (미 카 엘) 임명숙 (미카엘라)</p>	<p><b>임곡그린빌</b> <b>미 래 부 동 산</b></p> <p>임곡주공그린빌 휴먼시아APT 임곡3지구</p> <p>☎ 466-7744</p> <p>임곡그린빌 단지내 상가 108호</p> <p>박량우 (안드레아) 유경연 (마 리 아)</p>	<p><b>꿈에그린 부동산</b></p> <p>비산한화꿈에그린 강남. 일진. 동산</p> <p>☎ 447-5500</p> <p>꿈에그린 104동 중앙 정문 앞</p> <p>강윤규 (바 오 로) 정인순 (아니시아)</p>	<p><b>GnB 어학원</b> <b>-샘모루 캠퍼스-</b></p> <p>2016년 본사선정 안양 유일의 최우수 캠퍼스</p> <p>최강 파닉스 수업과 최상의 관리</p> <p>초등학교 1학년을 위한 울트라 라이프 프로그램</p> <p>&lt;비산 래미안 본상가 5층&gt; 염윤정 (보 나) ☎ 031.385.7444</p>
<p><b>토박이 신축빌라</b> (안양·군포 / 터지역 문의)</p> <p>전·월세 자금으로 내집 마련 건축주 직접분양 / 수수료無 교우분 상담 환영</p> <p>☎ 010-4518-7635</p> <p>최근영 (야고보)</p> <p>비산초 3회 / 신안중 6회 안양공고 기계과 25기 졸업</p>	<p><b>“우리가족 주치의”</b> <b>심 미 치 과</b></p> <p>보험틀니 / 보험스켈링 / 보험임플란트 심미보철 / 임플란트 / 레이저 잇몸치료</p> <p>비산동 554-1번지 샘모루빌딩 5층</p> <p>☎ 031)441-6293</p> <p>원장 이광정 (스테파노)</p>	<p><b>경희사슴한의의원</b></p> <p>편안한 진료, 따뜻한 진료.</p> <p>평일 저녁 9시까지 진료합니다.</p> <p>☎ 031-446-1077</p> <p>메가트리아 1단지 정문 앞 마드리드상가 4층</p> <p>정수환 (노 엘) 안서현 (마리아)</p>	<p><b>닥터 준 치과의원</b></p> <p>★ 자연치아살리기 ★ 환한 미소를 되찾아드립니다.</p> <p>3D-CT 임플란트 / 보험틀니 / 심미보철</p> <p>래미안 메가트리아 1단지 정문 앞 연안빌딩 4층</p> <p>☎ 031) 469-7575</p> <p>대표원장 강석준 (요셉)</p> <p>서울 성모병원 임플란트학과 외래교수</p>

본당 교우들이 운영하는 사업장입니다. 참고하시어 많은 이용 바랍니다.

# 천주교 비전동성당 교우상가 안내



## 비전동성체성혈성당

### 고치당한의원

한방내과 · 남성질환 · 비만 · 교통사고  
(침, 한약, 약침, 추나, 물리요법)

☎ 651-3375

BYC사거리 두리감자탕 옆 1층  
원장 : 한의학 박사 김용식(라파엘)

### 평택 복음내과

평택시청 소방서 앞, ☎ 656-1254

공단 5대 암검진, 위장 내시경

각종 초음파

원장 : 김안명(알렉시오)

### 이태리헤어

소사별점\* (채선당맞은편 2층) 031)655-9378

중앙점\* (자연산부인과 옆) 031)654-9378

CGV점\* (영화관 2층) 031)668-9378

위조성(요셉), 이희정(마리아)

### 캥거루 베이비 시터

“베이비시터” 자격증 소지 선생님 및  
교육생모집 (평택, 안성)/경기도협력업체

장소 : 평택성당 맞은편

홈페이지: 네이버 검색(캥거루베이비시터)

김윤희(카타리나) H-P 010-4130-6009

### 공인중개사 김영준 사무소

평택 전지역, 소사별 지구 매매, 전·월세

☎ 654 - 4959 / 010-9654-4959

평택역 앞, 파주옥 옆 김영준(파스칼)

NAVER / 평택부동산달인

### 만화카페 “내방처럼”



내방처럼 편안하게 즐기자!

블로그: [blog.naver.com/o210o](http://blog.naver.com/o210o)

진사리 다이소매장 맞은편 3층

TEL: 031)656-8144 010-9217-8144

이일영(사무엘), 오임환(사비나)

### 스쿠버교육/국내·외 투어진행

▶ 국제기구 UNESCO(유네스코)와 IOC(국제올림픽위원회)에 가입되어있고  
세계적인 권위와 역사(1959년설립)를 가지고 있는 수중계의 UN!!

▶ 세계수중연맹(CMAS)에서는 여러분 인생의 버킷리스트중 하나인  
스킨스쿠버 다이빙 도전을 기다립니다.

#체험다이빙#이색데이트#인생사진#스쿠버교육#국내외투어진행#맥주병도OK

해병대 평생전우회 인명구조대장/세계수중연맹(CMAS) 스쿠버강사

정호철(원지베드로) 010-4005-9061

국가공인 피아노조율사 장보나(보나)010-9048-3709

### 카페 네오 리즈



cafe\_neo\_leeds ☎ 652-2171

커피&티/브런치/디저트

칠곡저수지(원곡면 만세로 1080)

한소영 (안젤라)

### YG GOLF(와이지골프)

클럽피팅, 스윙분석, 신폼/중고 골프채  
헤드교환, 그립교환, 샤프트 교환  
클럽수리, 시타실 완비

원곡 삼거리 방향 우측/010-5001-4646

김윤규(알로이시오) 김웅시(베네딕도)

한종림(모니카) 김귀정(데레사)

### 탱구리협동조합 매장

유기농, 친환경 먹을거리와 장애인들과 함께사는  
공동체의 가치를 판매합니다.(위치:성당 주차장)

운영시간 : (화~토)오전 10시30분~오후2시

오후8시~10시 (주일)오전 10시~ 저녁 9시

사무국장 김용한(010-3348-8479)/657-4797



# Share(쉐어)



# Together(투게더)....



## 사랑의 기쁨. (AMORIS LAETITIA)

가정에 관하여, 주교와 신부와 부제와 봉헌 생활자와 그리스도교 혼인을  
한 부부와 모든 평신도에게 보내는 프란치스코 교황 성하의 권고

### 제 3 장 예수님 바라보기 : 가정의 소명

#### - 생명의 전달과 자녀교육 -

82. 시노드 교부들은 “출산을 개인 또는 부부가 마음대로 할 수 있는 계획으로 격하시키는 사고방식이 확산되는 것을 어렵지 않게 확인할 수 있다”고 말하였습니다. 교회의 가르침은 “부부가 책임 있는 출산과 더불어 모든 차원에서 조화롭고 의식 있는 친교를 이루도록 해 줍니다. 출산 조절법에 대한 윤리적 평가에서 인간 존엄성의 존중을 강조한 복자 바오로 6세 교황의 회칙 「인간 생명」의 메시지를 되새겨 볼 필요가 있습니다. …… 입양과 위탁 부모가 되는 것은 부부의 삶에서 특별한 출산을 나타내는 것입니다.” 교회는 “장애가 있는 자녀들을 받아들이고 교육하며 사랑으로 감싸는 가정들을 지지” 하며 특별히 감사드립니다.

83. 이러한 맥락에서, 생명의 지성소, 곧 생명이 잉태되고 보호받는 자리인 가정에서, 생명이 거부되고 파괴된다면 이는 참담한 모순이라고 말하지 않을 수 없습니다. 인간 생명의 가치는 위대하고, 어머니의 태중에서 자라고 있는 무고한 태아에게서 그 생명권을 빼앗을 수 없으며, 육체에 대한 개인의 권리를 내세우며 태아의 생명을 없애는 결정은 정당화될 수 없습니다. 태아의 생명은 그 자체로 목적이고 결코 다른 인간의 소유물’로 간주될 수 없습니다. 가정은 생명의 마지막 단계까지 포함하는 모든 단계에서 인간 생명을 보호합니다. 그래서 “의료 기관 종사자들에게 양심적 거부의 도덕적 의무를 상기시켜 주어야 합니다. 이와 마찬가지로 교회는 자연사의 권리를 단언하고 과도한 의료행위나 안락사를 지양하여야 할 시급성을 절감할” 뿐만 아니라 “사형 제도를 단호히 거부합니다.”



# 본당 설정 25주년 기념 영적 생활

- ◆ **신앙운동** : 본당 설정 25주년 기념 영적 선물 묵주기도 일천만단 봉헌하기  
(부제) 묵주기도의 어머니께 봉헌하는 영적 꽃다발
- ◆ **행사기간** : 2018년 5월 25일~ 2020년 5월 성모의 밤 (만 2년)
- ◆ **참여주체** : 산본성당 신자 전원

단 수	본당 설립 25주년 기념 묵주기도 봉헌자 명단															
5,000	최덕희															5,000
1,000	박현숙	조행남	하순옥	이상구	배민환											5,000
800	김종집															800
700	오병연															700
500	권경희	도미란	김영자	이경희	김옥순	배희정	유연상	정점례	문동연	김옥분						5,000
400	권경희	배영식	표필례	함금자	이승호	박정숙	이윤지	수녀원								3,200
300	조병숙	김명수	김계순	박유순	임성식	전재복	서동섭	이복순	임경숙	이명숙	윤무열	김복동	안득순	박은아		4,200
200	박승건	최성춘	고성민	박덕희	한경숙	안선영	이용숙	김지연	전숙정	이상순	이은분	유성자	안선임			4,800
200	김희원	이복순	오경화	김동열	김해원	방극환	황성규	홍남식	서정남	하외순	김용선					
100	김태수	김원기	최점순	최순이	이금순	최복순	양춘자	최혜미	김말순	이광웅	이금엽	홍영숙	유승민			3,400
	송원자	정명희	임채현	편순옥	박정희	김희경	이선용	황기석	서정남	문순자	문봉남	백영자	강정란			
	손남순	고귀용	김연주	정순자	염정순	김귀례	이계분	윤성자								
추가분	박현숙	조행남														200
	김귀례	이계분	윤성자	김용선												75

금주간 집계 : 32,375단 / 누적: 295,140단

목표는 묵주기도 1천만단 영적 꽃다발 봉헌입니다. 언뜻 어려운 목표라고 할 수 있겠습니다. 그러나 주위의 신자들을 독려하고 냉담 중인 교우까지 모두 함께 나아간다면 25주년 그 날에는 모든 신자가 참여할 것으로 믿습니다. 산본 공동체의 활성화와 개인의 성화를 위해 성모님의 전구를 청하는 1천만 단 영적 꽃다발 봉헌에 신자 한 분도 빠짐없이 적극 참여하여 아름다운 공동체로 거듭날 수 있기를 기대합니다.

산본성당 25주년 준비 위원회



# 산본성당가족

2018. 8. 26.

성사 안내	유아세례 : 짝수달 둘째 토요일 오후 4시 병자영성체 : 매월 첫째 목요일 (1월, 8월 제외) 성 시 간 : 매월 첫 목요일 저녁 7시 30분 차축복 및 혼배면담 : 사무실에 개별신청. 대인축복 및 병자성사 : 매주 토요일 오전 9시 미사	예비신자 교리시간	화요일 저녁반 : 오후 8시 목요일 오전반 : 오전 11시 금요일 오전반 : 오전 11시 토 요 저녁반 : 오후 8시 주 일 오전반 : 오전 9시 30분
천주교를 알고자 하시는 분은 본당신부님, 수녀님 또는 사무실에 문의하십시오.			

<전입 가족>			<전출 가족>		
직전본당	세대주(성명·세례명)	주소 (구역·반)	세대주(성명·세례명)	전 지 역	전출본당
군중교구	전상원(노엘)	개나리 1326-504(2-2)	세대주(성명·세례명)	전 지 역	전출본당
복음화국	황금순(다리아)	주몽대림 1027-604 (2-1)	박진영(야고보)	주몽대림1-1	미국/Queens
복음화국	김재희(아네스)	백합 1122-1606 (1-2)	채경례(클라우디아)	구외	수원교구/금정
수원/성포동	박태연(마리효임)	개나리 1329-1301(3-1)			

## 본/당/소/식/안/내

### 1. 우리들의 정성 - 교무금 및 감사헌금을 봉헌 해 주신 모든 교우분들께 감사드립니다 -

- 교 무 금 : 8,628,000원
- 연중 제20주일헌금 : 6,328,100원
- 성모승천대축일 합동미사예물 : 10,745,000원
- 감사헌금 : 390,000원
- 미바회 후원금 : 676,000원
- 감사헌금 봉헌내역 :  
양동률(토마) 10만, 이은분(수산나) 10만  
손영선(비오) 5만, 홍대식(유스티노) 10만  
홍추자(발라바) 1만, 이순일(나탈리아) 2만  
한지수(안나) 1만

### 2. 사회복지분과에서 알려드립니다.

지하1층 <돈보스코실>에서 의류 헌옷재활용 상설판매를 합니다.  
필요한 옷을 구매하신 후, 구매대금은 사무실에 있는 <구매합>에 넣어주시면 됩니다. 교우 여러분의 적극적인 관심과 나눔을 부탁드립니다.

### 3. 함께 기도해 주세요.

† 자비로우신 주님, 언제나 주님의 부르심에 따라 살아가려는 자녀들의 바람을 즐겨 들어주소서.

지향	소속	기도 내용
1 손오희 데레사	군포성당	뇌졸중
2 조경일 엘리사벳	백합지역	신장 이식
3 신문창 프란치스코	서교동 성당	루게릭병, 은총
4 민선기 토마스		위암
5 김동오 요셉		
6 윤관섭 요한	백두한양지역	심근경색
7 박찬민 안토니오	솔거리지역	신장
8 홍용표 안나	장미지역	암 수술
9 이재송	장미지역	신장암

\* 교우분들의 기도를 희망하시는 분은 사무실로 접수해주시기 바랍니다.

지난 주간 선종하신 교우		
선종일	성명·세례명	소속
2018,08,19	강해수(요아킴)	동성지역
2018,08,22	김명심(아네스)	백두한양지역



광고료 : 1개월/50,000원, 6개월/200,000원

\* 교우와 거래 합시다 \*

- 학원, 부동산, 음식, 건강식품, 생활시설 -

<p><b>사고력교육센터 / 초·중</b> <b>지혜의 숲</b></p> <p>* 사고력 독서 토론 논술 * 에세이 쓰기 * 한국사·세계사(자주적, 융합적, 몰입적인 아이로!)</p> <p>www.지혜의숲산본.com 김미카엘라 (393 - 0120)</p>	<p><b>ENA융합영어</b></p> <p>영어식 사고훈련+지적능력함양+추론능력+표현능력 초·중·고 영어전문학원</p> <p>· 최신출제경향 BIG DATA 분석 (해상도 내신·수능심화·논·구술·면접) · TOEFL 평균115 · TOEFL 만점자 배출 · TEPS 전원 1급 · 외고Essay 만점자 다수 · 수능 10년 연속 가의 전원 1등급 학제간 융합(인문학+자연과학) 영어를 통한 창의적·통섭적 사고능력배양</p> <p><b>(031) 476-1218</b> 영어논술, IDT TOEFL, TEPS, SAT, 유학지도, 언어창발 http://cafe.naver.com/enaenglishacademy</p>	<p><b>뱅크스리 어학원</b></p> <p>앤소니 뱅크스 (로렌스) 이향규(데오도라)</p> <p>www.bankslee.co.kr <b>☎ 391-8779</b> Peace be with you</p>	<p><b>Sunny &amp; Yessica's English</b></p> <p>오늘랜드 대학교 / 뉴욕 시립대학교 출신의 젊고 열정 넘치는 두 원장님들이 직강하는 영어!</p> <p>체계적인 문법/스피킹은 파닉스/원어민의 발음/스피리터식 카리스마 장기유학/외국소재대학 졸업/어민 강사/내신강사 경험으로 탄탄한 커리큘럼 구성능력! 1:1 맞춤별/성향별 커리큘럼 구성능력과 교감능력</p> <p>공내초/공내중/태을초/산본중(드림센터 앞) 묵연우방 상가 2층 or 홍진초/화산초/홍진중(율곡) 농업 중심상가 2층)</p> <p><b>☎ 010-9505-0395</b></p>
<p><b>개나리 공인중개사</b> ※산본 전지역 아파트, 주택, 상가 취급※</p> <p><b>TEL : (031) 398-8800</b> 13단지 개나리아파트상가 김진선 (안젤라)</p>	<p><b>한양공인중개사</b> 산본 전지역 아파트, 주택, 상가 취급</p> <p><b>12단지 한양아파트 상가내</b> <b>TEL 031) 394-5100</b> 박 화 재(로사리아)</p>	<p>튼튼한 세무지원군- <b>진평 세무회계</b> 대표세무사 <b>이동현(모세)</b></p> <p>가장·세금신고/양도·상속·증여 부가세, 소득세, 법인세 산본역 3번출구(파리바게트 5층) <b>☎ 1522-5798</b></p>	<p><b>홀랄라 슷불바베큐</b> 슷불로 맛있게 구운 치킨</p> <p>- 핫 바비큐 - 간장/갈릭 - 대리/고구마 - 치즈떡 토핑 - 치즈랩 - 오징어/문어</p> <p>* 주문매달 가능합니다 *</p> <p>김옥희(마리아) 399-6138</p>
<p><b>후용두개 사브사브 민두전골</b></p> <p>아귀찜 닭볶음탕 바지락칼국수 들깨칼국수 떡만두국</p> <p>13단지 스파렉스사우나 2층 <b>031-399-2263</b> <b>010-5582-5694</b> 김용현(아우구스티노) 박미경(화라)</p>	<p><b>총 하 추 동 들깨수제비, 바지락칼국수</b></p> <p>감자옹심이, 팔죽, 갈비탕, 삼계탕, 해물파전</p> <p>산본 11단지 군포농협주차장 출구 앞 <b>☎ 031-396-0789</b> <b>010-8827-8695</b> 최범기(다니엘), 송은화(모니카)</p>	<p><b>슷불갈비코스요리 아리랑</b></p> <p>【코스요리】 한우코스, 한돈코스, 스페셜 A, B코스 【슷불구이】 꽃등심, 와규 생등심, 생갈비, 양념갈비 【점심특선】 갈비정식, 불고기정식, 육회비빔밥, 갈비탕, 냉면</p> <p>군포시 당정동 996-1(한세대학교 옆) ☎ <b>031.458.5080</b> 상견례, 돌, 회갑연   단체연회석(10~50석) 최광덕(바오로) · 성민선(루치아)</p> <p><b>NAVER</b> 군포 슷불갈비 아리랑 검색</p>	
<p><b>권가네 부대찌개</b></p> <p>대박기원 부대찌개 / 하루영양등록 비상 일등우리아이 돈가스 / 아무지게 참치주먹밥 군포시 산본동 1061-1 현대아카데미 201호(13단지정류장앞) <b>☎ 031-391-5152</b> <b>010-2612-5152</b> 권 미 나(빅토리아)</p>	<p>정갈 · 맛 · 친절 <b>미 향 떡 집</b></p> <p>수제왕도꼬/떡케익/행사떡 류범식(세레자요한), 홍연정(소피아)</p> <p><b>031-398-8505</b> <b>010-3564-2783</b> (13단지 곡란중학교 정문앞)</p>	<p><b>Hyundai Oilbank</b></p> <p>(직영) <b>우신주유소</b></p> <p>안양시 동안구 호계동 1026-10 (산본고가차도 의왕방면 300M) <b>☎ 031-455-0574</b> 조만호 프란치스코</p>	<p><b>주)제로쿨투어</b> 추억을 담아 드리는 큰 그릇</p> <p>가족처럼 안전하게 모십니다. 최고급 차량(아름다운 음향설비 완비)</p> <p>▶ 학생 현장 학습 ▶ 성지순례, 산악회, 단풍관광 <b>☎ 010-3786-7931</b> 담당이사 : 박성군(사도요한)</p>

\* 교우와 거래 합시다 \*

- 병원, 한의원, 생활시설, 복지 -

<p><b>두리이비인후과</b></p> <p>이비인후과 전문의 2인 진료 어지러움증/코수술/편도결석</p> <p>· 고려대학교 의학박사 · 고려대학교 이비인후과 외래교수 · 국립 장기이식관리센터 이비인후과 전문의 · 국립 암센터 두경부종양클리닉 자문교수 · 대한민국 미래를 여는 인물 대상 (2012년) 한솔 스포츠센터 2층 TEL. 397-7577 문준환(이나시오) / 장원익</p>	<p><b>SOK속편한내과</b> HEPATO-GASTROENTEROLOGY CLINIC CENTER</p> <p>의학박사/소화기내과전문의/교수출신 원장 : 김명식, 김인한(요셉파나), 정봉주</p> <p>· 위 · 대장내시경 및 용종절제술 전문병원 · 부설 건강검진센터 · 종합검진 · 보형물단검진 · 암검진 · 최첨단 각종 초음파검사, 정밀 골밀도 검사 · 국가필수 예방접종 성인예방접종(대상포진, 폐렴, 자궁경부암)</p> <p>산본동 한솔스포츠센터 2층 TEL: (031) 393-0068~9</p>	<p><b>에 이스 치 과</b> ACE Dental Clinic</p> <p>중심상가 힘 정형외과 건물 3층 단국대학교 치과보철과 외래부교수 보철과 인정의 구강악안면임플란트학회 우수회원</p> <p><b>☎ 397-2875</b> 은 준 영(알페리오)</p>	<p><b>바른 이 갖기</b> 김.현.치.과 교정치료 전문치과</p> <p>치열교정, 수술교정, 성장기 턱교정 산본 중심상가 중심 문수대 옆 센터빌딩 A동 4층 <b>031) 393-2800</b> 치의학박사, 교정인정의 김 현 안젤라</p>
<p><b>김경중 내과의원</b></p> <p>만성질환 관리 (고혈압, 당뇨병, 고지혈증 등)</p> <p>진료시간 : 평 일 09:00~18:30 토요일 09:00 ~ 13:00</p> <p>산본사직 사거리 (생생당약국 옆 2층). 레미안하이어스@상가 신한은행 건너편 <b>☎ 394-1919</b> 원장/내과전문의 : 김경중(마르티노)</p>	<p><b>사암아침 한의원</b></p> <p>· 진료안내 : 월 ~ 금 am 06시 ~ pm 17시 [목요일 오후 : 휴진] 토 am 06시 ~ pm 14시</p> <p>· 일요일, 공휴일 : 휴 진</p> <p>13단지 정류장앞 <b>031) 393-5090</b> 원 장 : 전상규(마태오) / 박수미(엘리사벳)</p>		
<p><b>장정 한의원</b></p> <p>장부 경락 원리와 원칙에 따라 진단하고 공식을 따른 원인 치료</p> <p>레미안 아파트 맞은편 산본시장 입구 2층 <b>☎ 031) 395-1075</b> 원장 : 박상현(안드레아)</p>	<p><b>산본 요양원</b></p> <p>♥ 어르신들 가족처럼 ♥</p> <p>13단지입구 버스정류장앞 <b>☎ 031-393-8811</b></p> <p>원 장 문홍민(톨로) 부원장 오승진(리베라따)</p>	<p>두피 및 모발 건강을 생각하는 <b>조와김 헤어</b></p> <p>13단지 우성미성프라자 2층 <b>☎ 031-392-0896</b> 원장 조소연(세실리아)</p>	<p><b>Arcadia</b> 천연·발효액 비누</p> <p>클린징, 청소년 여드름, 성인여드름, 건성, 홍조 www.arcaskin.com <b>☎ 010-2019-7016</b> 전용준(안드레아), 한명진(유스티나)</p>
<p><b>원앙주단 · 침구</b></p> <p>고희, 회갑, 결혼한복 맞춤 페백옷 대어있음</p> <p>동대문, 운동장역 14번출구 밀리오레 6층 153호 매주 월요일 휴무 Tel. 02-2285-0969 H.P. 010-5288-0969 유연이 로사, 양희문 스테파노</p>	<p><b>가톨릭 임마누엘</b></p> <p>결혼정보 44년 전통 초혼, 재혼 전문</p> <p>명동성당 정문 한국 YMCA 504호 <b>02) 757-3343</b> 이 수산나</p>	<p>UP &amp; DOWN 업앤다운 <b>중고차 매매상담</b></p> <p><b>010-7933-7953</b> 대표 정광민(바오로) 이유리(헬레나)</p>	

# “교우들 서로서로 거래 합시다”

〈믿음 · 신용 · 친절을 실천 합시다.〉

수 학 과 외	고 향 떡 집	비만 전문 클리닉
수학전문 강사 / 서울대 입시학원 고등부 및 경시대회 경력 다수 문 · 이과 내신 · 수능 · 적성 지도가능! 과탐탐구영역 지도 가능! 민지영(이사벨라) · 송덕환 ☎ 010-7117-1955	돌떡, 백일떡, 개업떡, 편육 잔치떡, 폐백일체 본오동 814/신한은행 앞 ☎ 419-0991 / 016-9770-5879 안익환(사도요한), 김정미(바울라)	S라인 미모! 느낌아니까! 중앙동 롯데백화점앞 영풍빌딩 3층 ☎ 402-3361 미 모 산 부 인 과 원장 원찬연(스테파노)
<b>죽 이야기</b> <small>자연에서 영감을</small> <b>고잔점</b> Take-Out! 모든메뉴 포장, 배달됩니다. 연중무휴, 명절에만 쉽니다. 고잔동 네오빌 615동앞 ☎ 401-6263 / 010-9151-3584 현몽주(바오로) · 김봉남(마리나)	<b>우식 공인중개사</b> 상가 · 다가구 · 전, 월세 · 매매 본오1동 722-12 반월공원 사거리 ☎ 502-2002 / 011-663-9118 대표/공인중개사 강미원(말가리다)	<b>상콤한 치과</b> 진료과목 : 레이저 잇몸성형, 임플란트 교정, 치주, 보철 본오동 우성아파트 맞은편 3층 ☎ 415-2828 원장 이성욱 다미안
<b>홍삼 · 인삼세상</b> (신안 1차 후문 맞은편) ▶ 구중구포 홍삼액 ▶ 수삼 / 건삼류 일체 ▶ 한약재료(건강식품위주) / 꿀 ▶ 홍삼사탕류 일체/ 건강차/ 건강환 일체 ☎ 031-416-6115 / 010-8034-8115 최정자(베로니카)	<b>자미한의원</b> 비염 · 축농증 · 성상 아토피 비만 · 갱년기 클리닉 혈행 개선을 위한 혈관레이저 시술 본오동 880-3 상록이비인후과 앞 ☎ 031) 408-8877 원장 민용기(바오로)	<b>신안산 공인중개사</b> 빌라, 상가, 다가구, 전 · 월세 매매 본오1동 885-6, 본원초 사거리 ☎ 418-8982 / 010-2344-0309 공인중개사 정인순(소화테레사)
<b>중고 자동차 성실상담</b> 믿음을 드리겠습니다! 중고차 사실분 · 파실분 · 할부 신차 · 폐차 · 자동차보험 ☎ 010-8412-6285 박상인(빈첸시오), 박용숙(카타리나)	<b>무한리필 샵</b> 상록수 점 오픈!!! 무한리필 샵브샵! 평일 점심, 저녁 특선! 본오1동 829-1(구 소담채) ☎ 415-1988 / 010-9557-1988 최호(베드로) 이지영(아네스)	<b>이브자리(본오점)</b> 예단, 혼수, 침구 전문 상록구 본오동 870-8 (신안 1차 후문 맞은편) ☎ 502-0900 한선진(베드로) · 남궁진(카타리나)
<b>레베카 통가족 공예</b> 1,2,3. 단계별 정규강좌 가족 카빙수업 / 1,2급 자격증 발급 본오동 666-15번지, 2층 ☎ 010-5567-1758 홍승희(가밀라)	<b>발라바묘원</b> 안산시 부곡동 소재 개인묘원 교우 친절히 상담 부부, 가족묘, 화장, 봉안 하실분 ☎ 010-6272-6214 강 발라바	<b>Moon Hair</b> 교우분들 펌, 염색 시술시 클리닉 서비스 !!! 본오2동 827-9 / 시골순대 건너 ☎ 031-415-0815 / 010-9295-8171 문정민(마리아)
<b>공 부 방</b> 초등 전과목, 중등 영/수 내신대비 철저관리 010-5650-8511 김은미(젼마)	<b>독일 발도로프 전문 교육기관</b> 보육대상 : 0세~7세 본원초교후문앞 김경애(아네스) ☎ 010-7275-9964	<b>독일어 과외 / 유학 컨설팅</b> 현지인과 SKYPE 화상수업 1:1 온라인 수업을 통해 기초 문법부터 단단히! 의대/약대/음대 진학상담 원서접수 및 서류작성대행 ☎ 010-7619-1495 권보연 베로니카



## 상록수 소식란

### 가족관계와 마음의 상처치유

#### ◆ 강사 김영배 데오필로스

- 영의 심리학 연구소(Psychology of Spirit)  
인간의 마음이 예수 그리스도 마음 안으로 들어가는 학문이다. 그것은 세상의 심리학과는 차원을 달리한다.
- 2009년부터 2012년 까지 세미나와 워크숍(무속, 성폭력, 간음, 음란, 집단 괴롭힘, 폭력 등)  
그밖에도 다양한 저술활동을 통해 영적 치유의 길로 인도함.
- 2018년 7월 미국 세미나 개최  
university of saint mary of the lake 일리노이 주 먼델라인(Mundelein) 대학교  
“가족 관계 안에서 정신치료(심리치료)와 영적인 치유  
- 이 시대의 치유 복음을 전하다”(사례를 통한 접근)  
- 가족사랑 피정

#### ◇ 내적 피정 ◇

- ▶ 사람들의 마음속 병과 상처를 치유하는 심리 영적치유 피정
- ▶ 사목현장에서 영적·정신적·육체적인 문제로 아프고 지친 영혼들을 치유의 여정으로 인도하는 임상의학적 피정

#### ◆ 강의 일정

- 날짜 : 10월 2일(화) / 10월 23일(화) / 11월 27일(화) / 12월 11일(화)
- 시간 : 저녁미사 후 ~ 22시 10분경

믿음은 들음에서 오고 들음은 그리스도의 말씀으로 이루어집니다. (로마서10, 17)

#### ◆ 내적상처치유란...

하느님 앞에 합당한 태초의 본질적 나를 찾아가는 과정입니다. 하느님 앞에서 나의 나약함과 악함을 찾아 그 것을 인정하고 회개하는 과정을 통해 우리에게 고통을 허락하신 그분의 뜻을 깨닫게 됩니다.  
인간은 하느님을 벗어나면 고통을 느끼며 그것이 영적·정신적·육체적 질병으로 나타나기도 합니다. 내안의 악이 나의 모든 상황을 어렵게 이끌어 갑니다.(나의 상처를 덧입히기 위한 악한 영들의 움직임)  
나의 문제점 허점을 찾는 것이 나의 내적 치유작업의 첫 단계입니다.  
내가 변화되기 이전에 나는 어떤 누구도 그리고 나에게 닥친 모든 어려움도 변화시킬 수 없습니다. 하느님은 누군가의 변화가 아닌 나의 변화를 원하시기에 누군가를 통해 나에게 고난을 허락하시는 것입니다. 내가 그것을 인정하고 받아들여 내가 변하고자 할 때 그분의 영은 나를 사로잡아 치유하십니다.  
- 영은 생명을 준다(요한6, 63)  
상대의 악과 싸우는 것이 아니라 내안의 악과 싸워 승리해야 나를 힘들게 하는 모든 상황들이 변화될 것입니다. 그 싸움은 나의 생각과 계획과 세상 적 지식을 다 내려놓고 오로지 성령께 나의 모든 의지를 두었을 때 성령께서는 내안에서 나를 통치하십니다.  
- 사실 하느님의 말씀은 살아 있고 힘이 있으며 어떤 쌍날칼보다도 날카롭습니다. 그래서 사람 속을 꿰뚫어 혼과 영을 가르고 관절과 골수를 갈라, 마음의 생각과 속셈을 가려냅니다. (히브4, 12)



# 상호성당 리없이 개척하는 생명성당

- 연중 제21주일 -

## □ 전입 오신 교우 환영합니다.

	성명	세례명	교우	주소
1	한은주	로사리아	1	가온 306-604
2	전기성	베드로	1	나 상가 102

→ 전입 교우의 연락처는 사무실에 문의해주시고, 구역 반장님들께서는 방문하셔서 환영인사 부탁드립니다.

## □ 감사헌금 봉헌하신 분

성명	금액	성명	금액
강미원(젤마)	100,000	김나현(스텔라)	15,000
장성우(비오)	50,000	김민경(마카엘라)	50,000
이명순(마리아)	100,000	이광원(알베르토)	100,000
박진철(바오로)	50,000	문희수(알렉산델)	100,000
조혜숙(마카엘라)	100,000	최해민(암브로시오)	50,000
한숙희(루치아)	500,000	유수란(헬레나)	50,000
김태형(베드로가니시오)	100,000	GBY	50,000
합계	1,415,000		

## □ 예비신자 교리반 안내

2019년 부활 세례반		
화요일	저녁미사 후 (지하 회오실)	정 아폴로니아
주 일	오전 9:30 (1층 105호)	조 프란치스코

## □ 전례 및 청소봉사 안내

구분	봉사 날짜	구역
이번 주	8월 25(토)~ 8월 31(금)	LG 1-2
다음 주	9월 1(토)~ 9월 7(금)	LG 1-3

## □ 본당 전례 안내

기일미사	매월 첫 번째 수요일
성시간 미사	매월 첫 번째 목요일
성모 신심미사	매월 첫 번째 토요일
환자 봉성체	매월 두 번째 목요일
소공동체 미사	매월 첫 번째 화요일 19:30
가정미사	매월 첫 번째 목요일 19:30
유아세례	3,6,9,12월 첫 번째 토요일 저녁미사 후

## □ 2018년도 수입/지출현황 (8월 13일~8월 19일)

수입항목	수입액	지출항목	지출액
교무금	5,825,000	선교비	1,610,000
주일헌금	7,862,000	후원금	1,000,000
감사헌금	1,415,000	청소년지원	135,000
합동미사예물	10,152,000	일반관리비	9,374,990
과년도교무금	160,000	차량유지비	253,000
		잡비	50,000
합계	25,414,000		
미사예물	770,000		
	전액교구송금		12,422,990
잔액 : 82,237,787			
본당 부채 현황 : 신탁 대출금 1억원			

## 몸살 앓는 지구, 교회 처방전은 '생태적 회개'

우리나라뿐 아니라 세계 곳곳이 기록적인 폭염에 시달리고 있다. 또 지진과 화산 폭발, 가뭄과 폭우 등 이상 기후로 인류 공동의 집인 지구가 몸살을 앓고 있다.

환경 운동가들은 '지구 온난화'가 기후 변화를 일으키는 원인이라고 한다. 그래서 이러한 기후 변화에 대응하기 위해 무엇보다 온실가스 배출 감축 노력을 과감하게 추진해야 한다고 진단한다. 이런 노력과 함께 프란치스코 교황은 회칙 「찬미받으소서」를 통해 '치명적인 상처를 입은' 지구를 회복하는 해결책으로 공동선을 기반으로 한 환경·경제·사회·문화의 '통합적 생태 전환' 즉 '생태적 회개'를 제안했다. 인류가 직면한 생태 재앙을 극복하는 데 교회가 기여할 수 있는 것은 '영성'이라며 "건전한 윤리와 도덕을 동반한 영성적 삶을 추구할 것"을 권고했다.

프란치스코 교황은 '인간'이 기후 변화, 대기 오염, 물 부족, 뭇 생명의 멸종 등 지구에 치명적인 상처를 입히는 근본 원인이라고 지적한다. 자원을 오·남용하는 폭압적인 인간 중심주의가 우리의 공동 가정인 지구를 병들게 하고, 삶의 질을 떨어뜨리며, 사회를 붕괴해 인간 스스로 자기 파멸로 이끌고 있다는 것이다.

## 교우와 거래합니다.

<p><b>성모 수 메디컬</b>  소아과전문의 • 내과전문의  일요일 2인 진료  공단 검진, 암 검진  위 • 대장내시경, 초음파</p> <p>☎ 294-7502  이수 프라자 3층  원장 이승현(니콜라오)</p>	<p><b>럭키 공인중개사</b>  LG빌리지/칠보마을/호매실자구  아파트/분양권/상가/토지/투자</p> <p>무엇이든 상담 환영합니다!  LG 1단지 칠보6단지 정문 앞</p> <p>☎ 292-7788  유선태(발렌티노)</p>	<p><b>서울 수 치과</b></p> <p>국민은행  서수원지점 4층</p> <p>☎ 207-2828  원장 홍순찬(마르티노)</p>	<p><b>최고의 수학</b>  (해법수학, 셀파수학)</p> <p>LG빌리지 주 상가 4층</p> <p>☎ 227-8114  원장 정윤숙(에스텔)</p>
<p><b>서수원 숯불 갈비</b></p> <p>착한가격 모범업소  경기도 대상 수여  쌈밥정식/고기류 일체</p> <p>☎ 291-7798  LG 빌리지 1~2단지 사이  청석골 약수터 앞</p>	<p><b>호매실 병천순대</b>  병천순대, 소머리국밥,  머릿고기, 굴 국밥 등</p> <p>호매실 파출소 옆  이 스페이스 시티원 210호</p> <p>☎ 292-8253  서만석(베드로)  이경미(엘리사벳)</p>	<p><b>(사) 몸 펴기 생활운동</b>  몸의 균형을 바로잡아  두통.목.어깨.허리.무릎등의  통증을 완화시킴  어르신 반 개강</p> <p>칠보 신미주아파트 앞  ☎ 010-5157-3707  최길순(세실리아)  차광국(루치오)</p>	<p><b>청 춘 면 가</b>  직접 제면하는  맛있는 국수  (맛있소/맛있닭)</p> <p>LG빌리지 4단지 후문 앞  ☎ 298-9934  공준권 (마르티노)  이병임 (데레사)</p>
<p>“올바른 운전교육”</p> <p><b>수원역 자동차 운전 전문학원</b></p> <p>☎ 296-9696  수원역 뒤 평동 대로변  <a href="http://www.driverschool.co.kr">www.driverschool.co.kr</a></p> <p>하승엽(루카)</p>	<p><b>쌍용 자동차</b>  티볼리(2륜,4륜),코란도C  렉스턴 스포츠</p> <p>G4 렉스턴(5,7인승)  투리스모(9,11인승)</p> <p>☎ 010-5503-7654  장동규(안젤로)</p>	<p><b>지혜의 숲</b>  생각의 불꽃/사유의 즐거움  초·중 연령별 사고력 교육  에세이 쓰기</p> <p>LG빌리지 주 상가 3층  ☎ 227-6569  원장  문도희(마르가리타)  이광재(베드로)</p>	<p><b>MTA 아이스타 태권도</b>  유치부 • 초등부 수련관  연령별 맞춤 수업</p> <p>5단지 주공프라자 3층  ☎ 278-9999  임진배(아드리아노)  심미례(마리아)</p>
<p><b>콩그레 / 비즈이지</b>  모바일 디자인 플랫폼  웨딩/돌잔치/개업식/칠순 등  행사 초대장, 모바일 브로셔,  모바일 카드로고, 모바일 홍보물</p> <p>콩그레 : <a href="http://www.congre.co.kr">www.congre.co.kr</a>  비즈이지 : <a href="http://www.bizizi.co.kr">www.bizizi.co.kr</a></p> <p>☎ 010-8979-2902  윤향숙(아네스)</p>	<p><b>비상 영수 학원</b>  초 • 중 • 고 영어 수학  (수능 • 내신 대비)</p> <p>서울 JS병원 3층</p> <p>☎ 295-0007  원장 김태민(요한)  부원장 홍상미(보나)</p>	<p><b>세인트 마리 여성병원</b></p> <p>산부인과. 부인과. 내과  소아과. 건강검진. 종합검진  위.대장 내시경  여의사 선택 진료 가능</p> <p>서수원 홈플러스 맞은편  ☎ 289-3000</p>	<p><b>DR 판촉 클럽</b>  회사,행사,개업  판촉,기념,답례품 전문  소량, 대량, 공장직영  수건, 텀블러, 볼펜  물티슈, 수첩 등</p> <p>빠른 전화상담 받으세요!  ☎ 1899-7702  <a href="http://www.doranggift.com">www.doranggift.com</a></p>



# 상현동성당 소식

2018. 08. 26



## ! 이번 주 복음 한 구절 외우기 !

“저희가 누구에게 가겠습니까?

주님께는 영원한 생명의 말씀이 있습니다.” (요한 6. 68)

### ♣ 다시 배우는 교리상식 ♣

#### 미사의 구조 : 마침예식

신앙 안에서 일상 생활을 새롭게 하고 세상에 파견되어 다른 이들에게 구원의 은총과 복음을 선포하는 사람이 되어야 함을 일깨워 줍니다.

— **강복** : 미사 중에 말씀과 성찬을 통해 신자들 안에 오시어 구원의 은총을 베풀어 주신 주님께서 계속 함께 계시기를 기원하며 마침 인사를 나누고, 사제는 신자들을 향하여 성호를 그으면서 축복합니다.

— **파견** : 각자 자신의 삶의 자리에서 주님을 찬미하며, 맡은바 임무에 충실한 가운데 복음화에 헌신하게 합니다.

### ♣ 함께 기도해 주세요 ♣

#### † 빠른 쾌유를 위하여

- 임봉수(아마또) : 두통 15년째 치료
- 김현진(바울라) : 항암치료
- 심재량(로사리아) : 췌장암 3기
- 김한수(율리아노) : 식도암 3기
- 이경옥(아네스) : 폐암 3기
- 민무식(요 셉) : 폐암
- 이경근(가밀라) : 임파선암
- 노영식(빈첸시오) : 항암치료(대장암)
- 김 시 윤 : 5살(뇌하수체 성장호르몬 이상)

### ♣ 우리들의 정성 (8/19) ♣

구 분	금 액
연중 제20주일 헌금	10,875,900
연중 제20주일 2차 건축헌금	3,069,000
성모승천대축일합동미사예물	15,593,700
성모승천대축일 건축헌금	8,896,150
교무금(과년도포함)	15,470,000
건축헌금	1,190,000

#### 감 사 헌 금

박병재(요 셉) 5만원 / 박제하(안드레아) 5만원  
서정원(스테파노) 10만원 / 익명 100만원  
서재형(아우구스티노) 10만원 / 기정이(플로라) 5만원  
홍양선(안 나) 10만원 / 김은주(사비나) 5만원  
최성용(라우렌시오) 5만원

#### 부채내역

교구공납금 : 2013년~2016년 1,680,783,000원

### ♣ 미사참례율 ♣

8월 19일 (연중 제20주일)	
세 대 수	3,560세대
신 자 수	9,755명
미사참례수	2,862명
미사참례율	29.34 %



### 제8기 마라나타 찬양단 단원모집

아름다운 선율로 활기찬 성가로 주님을  
찬미할 단원을 모집합니다(주일 오후4시 미사).

찬양팀 - ○명 (베이스, 소프라노, 엘토, 테너)  
생활성가에 관심 있으신 분

반주팀 - ○명 (드럼, 기타, 율렐, 바이올린, 플룻등)

▶ 8월 26일(오늘)까지 서류접수(사무실 비치)

▶ 8월 31일(금) 오후 8시 - 면접 및 Audition

### ✦ 단체 소식 및 공지사항 안내 ✦

#### ◆ 9월 02일 주일 음식

- 메뉴 : 동태탕, 김치, 오이고추
- 가격 : 6,000원
- 티켓판매 : 주일 9시 미사 후 ~ 교중미사 후

#### ◆ 직암산악회 149차 만수봉 산행

- 일시 : 09/03(월) 오전 7시 30분 성당 출발!!  
오전 7시 35분 상현농협 앞
- 산행지 : 충북 충주시 수안보면 소재
- 준비물 : 간식, 산행장비, 행동식
- 문의 및 회비 : 010-2825-6876  
회비 25,000원(하산후 중식제공!!!)
- 산행신청 : 인터넷 "다음카페" 에서  
한글주소 "직암산악회" 에 10일전 공지예정  
(댓글로 좌석 확인 신청 바랍니다.)

#### ◆ 여정 성경공부 2학기 개강 안내

- 바오로반 : 화요일 오전11시 (지하 다목적홀 2)
- 오경역사서 : 화요일 저녁8시 (2층 1교리실)
- 성경통독반 : 수요일 오전11시 (3층 교리실)
- 마르코반 : 금요일 오전11시 (3층 교리실)
- 모세오경 : 금요일 오전11시 (3층 대교리실)
- 개강 : 8월 마지막 주 부터
- 문의 : 010-3922-4676

#### ◆ 만남의 방(카페) 매주 목요일에도 오후1시 Open합니다.

#### ☞ 셔틀버스 운행

오전 9시, 교중(오전11시), 오후 4시 미사  
(운행시간표는 사무실에 있습니다).

#### ☞ 교무금 무통장 입금 안내

우리은행 1006-301-215324

천주교수원교구유지재단

입금서에는 꼭 책정자 명의로 입금하여 주시기 바랍니다.

### ✦ 행복한 봉사자와 회원을 찾습니다 ✦

#### ◆ 헌화회 봉사자 모집

헌화회에서 함께 봉사하실 분을  
기다립니다.

- 대상 : 꽃꽂이를 공부하시고,  
전례꽃꽂이에 관심 있는 본당신자
- 문의 : 010-8662-2766  
(주일 꽃 봉헌 받습니다)

#### ◆ 웨마성가대 단원 모집(교중미사)

- 대상 : 건진성사를 받으신 형제·자매님들.  
노래 부르시기 좋아하시는 분.
- 연습 : 매주 수요일 저녁 8시.  
주일 오전9시 30분 ~ 교중미사 전.
- 문의 : 010-3406-8533

#### ◆ 만남의 방 (카페)봉사자 모집

- 문의 : 010-3294-5157

#### ◆ 성물방 봉사자 모집 (교중)

- 문의 : 010-4314-5551

#### ◆ 청년회 회원 모집

- 모집 : 나마자기성가대, 율동부, 전례부
- 대상 : 35세 이하 남, 녀 누구나
- 문의 : 성가대 단장 010-4587-2199  
율동부 부장 010-7616-7400  
전례부 부장 010-5092-8287

#### ◆ 청년성가대(나마자기) 반주자 모집

청년성가대에서 반주자를 모집하고  
있습니다. 관심 있으신 분은 연락  
부탁드리겠습니다.

- 대상 : 피아노 치는 것을 좋아하시는 분.  
반주를 해보고 싶으신 분.
- 문의 : 010-4587-2199

#### ◆ 레지오마리아 단원 모집

- 일치의 모후 Cu. 단장 010-4249-3922
- 지극히 지혜로우신 동정녀 Cu. 단장 010-2728-5361
- 천상의 모후 Cu. 단장 010-5392-8834
- 성실하신 모후 Cu. 단장 010-3785-7801
- 하늘의 문 Cu. 단장 010-2556-5698
- 청년 레지오 단장 010-5247-2046
- 중고등부 레지오단장 010-6303-9016

### ✦ 월 레 모 임 ✦

성령기도회 (다목적홀)	매주 금요일 오전 10시 미사 후
평단협월례회의(3층 구도서관)	9/02(주일) 오전 9시 30분
남성소공동체 월례회의(지하 다목적홀2)	9/02(주일) 오전 10시
여성소공동체 교육 및 미사	9/05(수) 오전 10시 미사 후
연령회 월례회의(3층 대교리실)	9/09(주일) 교중미사 후

신부님 면담	사무실로 문의	 <div> <p>바다의 별이신 성 마리아</p> <p><b>천주교 서신성당</b></p> <p>Seosin Catholic Church</p> </div>
각종 축복	사무실로 문의	
혼인면담 및 성사	- 2개월전 사무실에 문의 - 서류 제출 - 면담 및 성사일정 통보	
유아세례	매월 첫 토요일 청소년미사 후 - 사무실로 문의	
그리스도의 사랑으로 세상에 나아가는 공동체		지속적인 말씀과 성사생활을 통한 신앙의 재발견

## 26. 왜 예수님은 우리를 위하여 돌아가셨나요?

예수님이 세상에 오심으로써 하느님은 당신의 백성인 유다인은 온 인류에게 새롭고 영원한 계약을 마련해 주셨습니다. 이 계약은 예수님의 십자가의 죽음과 사흘날의 부활로 확증되었습니다. 하느님은 우리를 구하시기를 원하셨습니다. 하느님은 세상을 너무나 사랑하신 나머지 외아들을 내주시어, 그를 믿는 사람은 누구나 멸망하지 않고 영원한 생명을 얻게 하셨습니다(요한 3,16 참조). 예수님 안에서 하느님은 사람이 되시어 우리를 위하여 돌아가시고 우리를 당신과 화해시키셨습니다.

### # 새로운 시작

바로 사도는 한 사람, 즉 아담을 통하여 죄와 죽음이 세상에 들어왔다고 했습니다(로마 5,12-13 참조). 그러나 또 한 사람, 즉 예수님은 그것을 없애 주셨습니다. 아담의 첫 번째 죄는 원죄로서 그의 모든 자손들을 짓누르고 그들로 하여금 죽음의 지배를 받게 했습니다. 예수님은 이를 바꾸셨습니다. 그분은 ‘죄를 용서해 주시려고’(마태 26,28 참조) “많은 이들의 몸값으로”(마태 20,28) 자기 목숨을 바치셨습니다. 십자가 위에서, 예수님은 현재, 과거, 그리고 미래의 모든 사람들의 죄과를 떠맡으셨습니다. 우리의 죄까지도 말입니다! 그 결과, 세례를 받을 때 우리는 원죄와 우리가 그동안 지은 모든 죄로부터 깨끗해집니다. 세례로 우리는 예수님을 통해서 흠 없이 되어 하느님의 자녀로서 하느님과 관계를 새로이 시작합니다.

### # 마지막 재물

이스라엘 백성은 이집트의 종살이에서 탈출하였는데 이로써 하느님과 그들이 맺은 계약이 확인되었습니다. 하지만 백성들은 자주 죄를 지어 이 계약을 깨뜨리곤 했습니다. 그래서 ‘옛 계약’하에서는 하느님께 재물을 계속해서 바쳐야 했습니다(히브 10,1 참조)

예수님은 십자가가 위에서 돌아가심으로써 하느님과 인간 사이에 새롭고 영원한 계약을 맺으셨습니다. 바로 예수님이 마지막 재물이 되신 것입니다. 하지만 물론 예수님은 그 이상이었고, “친구들을 위하여 목숨을 내놓는 것보다 더 큰 사랑은 없다”(요한 15,13)라고 하셨습니다. 사랑으로부터 비롯된 예수님의 십자가 상 희생은 우리와 하느님께 굉장한 선물이었습니다. 이를 통해 예수님은 우리를 대신하여 하느님과 ‘새 계약’

을 시작하셨습니다. 그것은 우리가 결코 다시 깨뜨릴 수 없는 계약입니다. 예수님의 희생 덕분에 우리는 죄의 짓눌림에서 해방되고 세례를 통해서 하느님의 자녀가 될 수 있습니다.

## # 하느님의 어린양

요한 세례자가 예수님을 “세상에서 죄를 없애시는 하느님의 어린양”(요한 1,29)이라고 한 것은 당연합니다. 이사야 예언자는 주님은 우리가 범한 모든 죄에 대한 허물을 주님의 종에게 돌렸다고 했습니다. 바로 그 종과 마찬가지로 예수님은 “도살장에 끌려가는 어린양”(이사 53,7)이셨습니다. 성찬례 때, 미사의 재물은 예수님의 십자가 희생과 하나가 됩니다. 예수님은 십자가 위에서 우리를 위하여 부서지셨습니다. 미사 중에 사제에 의해 축성된 빵이 쪼개어지는 것은 이것을 상징합니다. 미사의 그 순간에 우리는 “하느님의 어린양, 세상의 죄를 없애시는 주님, 자비를 베푸소서.”라고 말합니다. 예수님은 실로 우리에게 자비를 베푸십니다. 우리는 죄를 용서받음으로써 예수님과 함께 영원히 살게 되었습니다.

## [더 알기]

### 예수님은 이름이 여러 개 있나요?

‘예수’라는 이름은 ‘하느님은 구원하신다’ 또는 ‘하느님은 도움이시다’라는 의미입니다. 예수님은 “백성을 죄에서 구원하실 것”(마태 1,21)이고, 몸값을 지불하고 그들을 되찾으실 것(마태 20,28 참조)이므로 그 이름이 주어졌습니다. 그래서 우리는 예수님을 우리의 구원자이며 구속자라고 합니다.

그리스어로 그리스도(히브리어로 메시아)는 ‘기름 부음 받은 이’라는 뜻입니다. 하느님이 “성령과 힘”(사도 10,38)으로 예수님에게 기름을 부어주셨습니다. 예수님과 마찬가지로, 그리스도인들은 세례·견진·성품성사때, 성유(축성된 기름)로 기름부음을 받습니다.

IHS는 성당뿐만 아니라 프란치스코 교황의 교황 문장에서 볼 수 있습니다. 이는 예수를 뜻하는 그리스어의 첫 세 글자로 라틴어에서 I와 J는 같은 글자라서 이렇게 쓸 수 있습니다. 예수님을 뜻하는 모노그램 IHS는 여러 가지 의미를 지니고 있습니다. 이를 “인간의 구원자 예수”로 해석하기도 하고 십자성호에서와 같이 “이 십자가의 표시로” 해석하기도 합니다. 여러 수도회, 특히 로올라의 이냐시오 성인(1556년)이 창설한 예수회는 그리스도의 모노그램인 IHS를 대중화하는 데 이바지했습니다.

**예수님은 죽음과 부활로써 하느님과 우리의 관계를 회복시키셨습니다. 예수님의 희생으로, 하느님께 돌아서는 이는 누구나 천국에 갈 수 있습니다.**

- 다음 주에 계속



☐ 본당 일정 안내

전례 및 신심행사			회합 및 모임	
8/30(목)	봉사자 미사 성모 신심 미사 바오로 딸 도서 선교		8/30(목)	봉사자교육, 소공위원회 전례분과 사목회
9/ 1(토)			9/ 1(토)	
9/ 2(주일)			9/ 2(주일)	

☐ 평일 미사 참례 현황(8/13 ~ 8/17)

교적신자	월	화	수	목	금	합 계	참례율
912	14	성모 승천 대축일		32	13	59	6.5
일별 참례율	1.5			3.5	1.4		

☐ 8/19 주일 미사 참례 현황

교적신자	성모승천대축일	토 청소년	주일 오전	주일 교중	주일 저녁	합 계	참례율
912	256	27	113	128	43	311	34.1

☐ 전례 봉사자

8/26	9시	해설	이완구	9/ 1	20시	해설	박옥선
		독서	임수원, 홍현숙			독서	독서자
		복사	박공순			복사	김석규
	11시	해설	김창식	9/ 2	9시	해설	한기아
		독서	김창일, 노노피 구역			독서	김창일, 김경희
		복사	김형기, 전정태			복사	박공순
	20시	해설	한기아		11시	해설	김태인
		독서	독서자			독서	당현증, 백미 구역
		복사	김석규			복사	김형기, 전정태

☐ 전례 및 청소년구역

☐ 친교를 위한 차 메뉴

이번 주일(8/26)	노노피 구역	이번 주일	차	요아킴회, 궁평 구역
다음 주일(9/ 2)	백미 구역	다음 주일	차	요아킴회, 노노피 구역

☐ 차량 봉사자

이번 주일				다음 주일			
8/26	12인승	신승현	010-4501-7800	9/ 2	12인승	이주학	010-3793-4068
	15인승	박주현	010-9462-8793		15인승	김창일	010-5347-3201
	25인승	이완구	010-6324-3618		25인승	박병렬	010-9092-3578

☐ 구역별 “성모 승천 대축일 합동미사” 예물 봉헌 현황

구역	세대수	봉헌 수	금 액	구역	세대수	봉헌 수	금 액
궁 평	28	15	600,000	제 부	22	6	120,000
노노피	30	8	300,000	장 외	28	9	270,000
백 미	17	8	240,000	전 곡	25	9	280,000
백석포	26	12	410,000	상 안	11	4	90,000
사 곳	13	7	220,000	매화 1	26	16	440,000
소로지	21	8	250,000	매화 2	24	6	300,000
용 두	13	7	250,000	홍법 1	11	8	260,000
기 타		1	50,000	홍법 2	15	7	220,000
교적상 총 세대		봉헌 수 합계	봉헌 금액 총계(원)		비 고		
407		131	4,300,000				

☐ 교무금 납부 현황 (8/19 현재)

총 세대수	실 세대수	책정 세대	책정율	납부 세대	납부율
407	308	185	44.5	178	43.7

☐ 주간 수입 지출 현황 (8월 13일 ~ 8월 19일)

수 입		지 출	
계정과목	금 액	계정과목	금 액
교 무 금	1,300,000	제 전 비	178,700
주일헌금	1,142,000	전 교 비	105,000
감사헌금	270,000	성무활동비	750,000
건축헌금	338,000	사제피정비	250,000
합동미사예물	2,130,000	후원금(미사예물)	600,000
시설헌금(대축일 헌금)	1,113,000	금 여	1,750,000
기타헌금(차량구입)	1,250,000	국민연금	140,440
		복리후생비	144,040
		도서인쇄비	13,500
		수도광열비	1,561,390
		차량유지비	150,000
		특별헌금(사제양성)	381,000
합 계	7,543,000	합 계	6,024,070
봉헌자	교무금	김종덕, 김진선, 박여애, 정승만, 김수석, 이영희, 최정희, 박정순, 양인숙, 이인구, 유남숙, 박광오, 서영순, 홍사남, 박근실, 김정규, 최종열, 정규백, 안미정	
	감사헌금	전정태, 박정순, 지경숙, 양희상	
	차량구입	전정태(10만), 이완구(100만), 지경숙(5만), 최종열(10만)	
8/15, 19 차량 운행 수입		53,000 원	

☞ 기도 부탁드립니다.

성명(세례명)	구 역	기도내용	성명(세례명)	구 역	기도내용
최명희(마리아)	제부	쾌유	김상주(비 오)	노노피	쾌유
장국강(제노베파)	궁평	쾌유	박상숙(모니카)	노노피	쾌유
백춘화(소피아)	궁평	쾌유	최창화(안 나)	노노피	쾌유
박내흥(루 카)	소로지	쾌유	김옥화(데레사)	노노피	쾌유
이경희(리보리아)	소로지	쾌유	김기성(데레사)	홍법2	쾌유
			정인채(프란치스코)	장외	쾌유

※ 기도를 부탁하시는 분들은 구역장님 또는 반장님을 통해 사무실로 알려 주십시오.

▣ 본당 내에서 마지막으로 나가시는 분은 냉난방기, 회의실, 화장실(수도 잠김 확인), 복도조명을 끄고 중간 문을 닫고 외부 현관 출입문을 꼭 잠그고 가시기 바랍니다.

# ◆ 본 당 소 식 ◆

## ☑ 우리들의 정성(08월 13일 ~ 08월 19일)

### ▶ 감사헌금

박동섭(마르티노)30만, 박필연(아네스)5만

### 주계표

수 입		지 출	
교무금	6,481,000	선교비	4,926,800
주일헌금	5,097,000	교육비	-89,300
건축헌금	1,491,500	일반관리비	7,907,160
합동미사예물	7,475,000		
감사헌금	350,000		
성소후원금	124,000		
사회복지후원금	31,000		
주일학교후원금	214,000		
주 계	21,263,500	주 계	12,744,660

## ☑ 18년 7월말 현재 구역별 교무금 신립현황

구역	총세대	신립세대	신립율 (%)	구역	총세대	신립세대	신립율 (%)
대교1	63	37	58.73	연현3	33	17	51.52
대교2	47	19	40.43	연현4	57	24	42.11
대교3	55	28	50.90	연현5	72	33	45.83
대교4	40	24	60.00	연현6	46	27	58.70
대교5	52	27	51.92	충훈1	40	21	52.50
대교6	47	26	55.32	충훈2	29	16	55.17
석수1	60	31	51.67	충훈3	22	15	68.18
석수2	61	32	52.46	충훈4	52	27	51.92
석수3	37	17	45.95	충훈5	50	26	52.00
석수4	52	28	53.85	충훈6	17	8	47.06
석수5	68	41	60.29	충훈7	41	17	41.46
석수6	40	21	52.50	충훈8	37	18	48.65
석수7	45	18	40.00	충훈9	35	17	48.57
연현1	47	23	48.94	구역외	85	18	21.18
연현2	51	28	54.90				
총세대	1,381	참여세대	684(49.53%)	완납세대		462(33.45)	

## ☑ 청소 및 전례 담당 구역·단체 안내

9월 09일	증거자의 모후/ 바다의 별	10월 14일	원죄없이 잉태 되신 어머니/ 계약의 궤
9월 16일	석수 6구역	10월 21일	연현 1구역
9월 23일	석수 5구역	10월 28일	연현 2구역
9월 30일	석수 7구역	11월 04일	성체조배회
10월 07일	성모회	11월 11일	기쁨의 샘/ 매괴의 모후
<b>▶ 청소 : 해당주일 토요일 오전 10시</b> <b>▶ 전례 : 해당주일(9시, 11시 미사)</b>			

※연중 게시판 참조.

## ☑ 2018년 교구장 성경필사 축복장 안내

◦대 상: 신·구역 성경 필사자

◦필사증발급기간: 17.09.01~18.08.26(제출기한)

신·구역 성경 완필 후 대리구에서 필사증을 받으신 분만 축복장을 받을 수 있사오니 아직 필사증을 못 받으신 분은 완필된 필사노트를 본당사무실에 제출 바랍니다.

※대리구 필사증은 신·구역 각각 또는 함께 받을 수 있습니다.

## ☑ 소공동체 모임 안내

### ▶ 석수 3·6·7구역 형제모임

◦일 시: 8월 26일(일) 저녁 7시

◦장 소: 이수(대건안드레아) 형제 댁

(석수2동 266-6 씨니빌라 101동 402호)

◦형제구역장 이수(대건안드레아) 010-8874-3960

### ▶ 충훈 7구역 형제모임

◦일 시: 8월 26일(일) 저녁 7시

◦장 소: 이명재(바오로) 형제 댁

(와룡로 3번길 62-4번지 대림빌라 202호)

◦형제구역장 이명재(바오로) 010-6257-3139

<b>한림유치원</b>  <b>(5~7세 반)</b> <b>현대아파트 입구</b> <b>☎ 474-7771~2</b> <b>원장: 권 엘리사벳</b>	<b>충북 (가) 센타</b>  <b>도요타이어</b> <b>안양대리점</b> <b>(타이어는 생명)</b> <b>모든 차량 정비</b> <b>정성을 다해 모시겠습니다!</b> <b>&lt;석수전와국(석수2동)사거리&gt;</b> <b>☎ 472-6666/7777</b> <b>김태용(안토니오)</b>	<b>천 리 성</b>  <b>중화요리</b> <b>&lt;신속배달&gt;</b> <b>짜짜면, 탕짜면,</b> <b>복짜면 등 모든 메뉴</b> <b>☎ 472-7277</b> <b>473-7440</b> <b>080-472-0681</b> <b>신귀식(프란치스코)</b> <b>이영미(엘레나)</b>	<b>희망</b> <b>공인중개사</b> <b>☎매매·전·월세☎</b> <b>아파트, 빌라, 주택</b> <b>&lt;우방아파트 옆&gt;</b> <b>☎ 472-5566</b> <b>010-3727-9582</b> <b>공인중개사</b> <b>박순경(안젤라)</b>
<b>우리마트</b> <b>생선코너</b> <b>성심함이 물씬 풍기는</b> <b>다양한 생선, 횡갑,</b> <b>부속품이 가득</b> <b>▶ 주문·예약 받음 ◀</b> <b>&lt;석수2동 석수시장</b> <b>우리마트내 생선코너&gt;</b> <b>☎ 473-2618</b> <b>010-5259-6823</b> <b>김윤일(바오로)</b> <b>김미순(데레사)</b>	<b>청솔약국</b>  <b>석수동 성당 앞</b> <b>&lt;김형식 내과</b> <b>건물 1층&gt;</b> <b>☎ 473-8275</b> <b>약사: 박선우</b>	<b>우리마트</b>  <b>지역최저가 지향!!</b> <b>공산품/청과/야채/정육/</b> <b>생선코너/업소용 식자재</b> <b>신선함과 상생함이</b> <b>365일 가득~~</b> <b>석수시장 내 대형매장</b> <b>☎ 471-9704</b> <b>이강만(요한)</b> <b>한영숙(루치아)</b>	<b>화진가든</b>  <b>전통의 명가 갈비전문</b> <b>(소갈비, 돼지갈비,</b> <b>민물왕장어)</b> <b>석수동성당 앞</b> <b>☎ 472-6262</b> <b>472-9292</b> <b>김창배(요셉)</b> <b>오정숙(마리아)</b>
<b>임플라인 치과 평촌점</b> <b>안양시 동안구 시민대로 317번길</b> <b>대한스마트타워 2층</b> <b>(평촌역 사거리 GS 주유소 옆)</b> <b>☎ 423-2242</b> <b>김우람 원장·김 엘리사벳</b>		<b>토박이 신축빌라 분양</b> <b>전·월세 자금으로 내집마련</b> <b>• 건축주 직접분양/수수료 無</b> <b>• 실입주금 3천만원부터</b> <b>▶ 교우분 상담환영◀</b> <b>안양</b> <b>군포</b> <b>의왕</b> <b>부천</b> <b>인천</b> <b>•관양초 36회 입학/ 비산초 3회/ 신안중 6회</b> <b>•안양공고 기계과 25기 천공생(1991년 졸업)</b> <b>최근영(야고보) ☎ 010-4518-7635</b>	
<b>에어컨 설치</b> <b>(석수전자)</b> <b>▶ 에어컨 이전 설치</b> <b>판매 매입</b> <b>가스 보충</b> <b>▶ 석수2동 럭키@7동 뒤</b> <b>☎ 010-9020-0937</b> <b>엄재용(야고보)</b> <b>김양희(수산나)</b>	<b>이사스토리</b> <b>(안양점)</b> <b>포장이사 일반이사</b> <b>사무실이사</b> <b>☎ 445-4924</b> <b>010-9096-3544</b> <b>대표 조억현(요한)</b>	<b>황실유럽자수</b> <b>(석수점)</b> <b>◎ 관악역 인근</b> <b>경남아너스빌 상가</b> <b>☎ 십자수 보석십자수</b> <b>시계 예자 아기용품</b> <b>홈텍션 소품</b> <b>☎ 031)447-6040</b> <b>박선희(엘리사벳)</b>	<b>요거프레소</b> <b>(광명역점)</b> <b>ktx광명역 7번출구 앞</b> <b>자이 APT</b> <b>상가1층 105호</b> <b>☎ 02-898-9495</b> <b>대표 박영숙(데레사)</b>
<b>하은재가</b> <b>요양센터</b> <b>(석수동 안양대교 옆)</b> <b>방문요양/방문목욕</b> <b>치매상담/등급신청대행</b> <b>복지용품대여 (전국)</b> <b>☎ 031) 473-5411</b> <b>010-4322-5070</b> <b>원장 박진숙(베로니카)</b>	<b>UP~DOWN</b> <b>업앤다운</b> <b>중고차매매상담</b> <b>대표 정광민(바오로)</b> <b>이유라(헬레나)</b> <b>010-7933-7953</b>	<b>잡인론</b> <b>미디어 투데이</b> <b>www.mediatoday.asia</b> <b>안양시 만안구 만안로49</b> <b>호정타워 724호</b> <b>*전화 474-5020</b> <b>*팩스 471-3962</b> <b>안상일(가비노)</b> <b>☎ 010-4118-2623</b> <b>안정태</b> <b>☎ 010-8780-8567</b>	



# 선부동 성가정 본당 소식지

2018. 8. 26.일자 제 408호

## ■ 본당 무인 카페(성모 동산 옆)

- 사무실에서 캡슐 구입(천원)
- 테이크아웃 컵은 사무실, 머그잔은 카페
- 아이스커피 가능(냉동고 및 얼음 정수기)

☞ 카페에서 음식물을 드신 후 카페 휴지통에 버리지 마시고 뒷마당 분리수거함에 버려주시기 바랍니다.

## ■ 헌화회 회원 모집합니다.

- 꽃꽂이에 관심 있으신 분이면 누구나 환영합니다.
- 시 간 : 매주 금요일 미사 후
- 문 의 : 안연순(소화테레사 010-8899-9901)

## ■ 교우 이동

☞ 전입하신 분, 환영합니다.

17구역 1반 이정원(그레고리오)

총 신자수 : 2,164명

총 세대수 : 968세대

## ■ 관내 이동 현황

이동 후	이동 전	이름
10/2반	4/1반	조복임(리드비나)

## ■ 미사 전례 봉사

날짜	구분	어 린 이 (토요일 15시)	토요특전 (19시 30분)	중고등부 (9시)	교중미사 (11시)	청 년 (19시 30분)
8/26	해 설 자	초등부 주일학교	김재영	중 . 고등부 주일학교	황현국	청년회
	봉사구역		6구역		5구역	
9/2	해 설 자	초등부 주일학교	김홍란	중 . 고등부 주일학교	한경희	이은미
	봉사구역		8구역		7구역	
성전 청소		9월 1일(토) : 10구역                      9월 8일(토) : 11구역				

■ 성당 버스 운행 시간표 알려드립니다. (주일 교중미사 때만 운행합니다.)

	시 간	장 소		시 간	장 소
1	09 : 55	땃골 새마을금고 건너편 김밥집 앞	7	10 : 12	선부중학교 버스정류장
2	10 : 00	선일초등학교 사거리 휴대폰 가게 앞	8	10 : 15	주공 15단지 정문 건너편 한샘마트 입구
3	10 : 02	종합시장 파리바게트 건너편	9	10 : 18	산호한양 정문 편의점
4	10 : 05	석수초등학교 건너편 놀이터 앞	10	10 : 20	선부초등학교 정문
5	10 : 08	굴다리 버스정류장	11	10 : 22	우리은행 버스정류장
6	10 : 10	선부 그린마트 앞	12	10 : 25	공작한양 후문 건너편

■ 꾸르실료(Cursillo)

죽산 영성관에서 실시한 수원교구 남성 제192차 꾸르실료 교육(2018년 8월 16일~19일)에 이재민(라파엘) 형제가 체험하였습니다. 꾸르실료는 1940년대에 스페인에서 시작된 운동으로 사람의 삶을 변화시켜 기쁨에 넘쳐 복음을 증언하고 선포하는 그리스도인의 삶이 되게 하고, 이러한 삶을 우정을 통해 공유하며 다른 이들에게 전달하는 것으로 하느님의 은총과 섭리가 함께하는 과정과 요소 안에서 생성되는 초자연적인 성령의 활동이 있으며, 심오한 영성형성의 원동력인 하느님을 3박4일의 일정으로 체험하는 것입니다. 이재민(라파엘) 형제는 이번 꾸르실료 체험을 통하여 “그동안의 신앙생활을 되돌아보며 앞으로 더욱 더 충실하고 열심히 크리스찬의 삶을 살아갈 것을 다짐하였다”고 체험담을 전했습니다.



교우들이 운영하는 사업장입니다. 참고하시어 많은 이용 바랍니다.

# 교 우 상 가 안 내



천주교성남동성당  
SUNGNAMDONG CATHOLIC CHURCH

## 청연한의원

비만, 통증클리닉

☎ 031) 752 - 8275  
모란역 4번 출구 메가플라자 3층  
김 중 환 (파비오)

## 중원한의원

비만, 통증클리닉, 비염

성장, 중풍클리닉  
☎ 031) 751 - 1600  
중원구청 사거리  
최 일 동 (요셉)



## 성남중앙신탁

사람중심의 희망금융!!

목돈마련 정기적금

연 3.0%

☎ 031) 756 - 6181

## 달 아 치 과

☎ 031) 755 - 7522  
모란역 4번 출구 모란시장 앞 성남조명 4층  
김 중 애 (헬레나)

NAVER **청소왕** [www.kingclean.net](http://www.kingclean.net)

APT입주청소, 빌딩계단, 화장실청소,  
창고청소, 각종 쓰레기청소

☎ 010- 4753 - 8124

백 대 성 (안드레아)

접수중

접수중

접수중

접수중

접수중

## 복음의 기쁨 (EVANGELII GAUDIUM)

대 세계의 복음 선포에 관하여 주교와 신부, 부제, 봉헌 생활자와  
평신도에게 보내는 프란치스코 교황 성하의 교황 권고

### II. 즐거움과 위안을 주는 복음화의 기쁨

9. 선은 널리 퍼져 나가기 마련입니다. 진리와 선에 대한 모든 참다운 경험은 그 자체로 우리 안에서 자라나는 성향이 있고, 진정한 해방을 맛본 사람은 누구나 다른 이들의 요구에 더욱 민감해집니다. 선은 퍼져 나가면서 뿌리내리고 자라납니다. 따라서 우리가 품위 있고 충만한 삶을 바란다면, 다른 이들에게 다가가 그들의 선익을 추구해야 합니다. 이러한 의미에서, 우리는 바오로 성인의 다음과 같은 말씀에도 놀라지 않습니다. "그리스도의 사랑이 우리를 다그칩니다."(2코린5,14) "내가 복음을 선포하지 않는다면 나는 참으로 불행할 것입니다."(1코린9,16)

10. 복음은 우리에게 한층 높은 차원에서 더욱 강렬한 삶을 살아갈 기회를 줍니다. "생명은 내어 줌으로써 더 자라나고, 고립되고 안주하면 약해집니다. 참으로 삶을 즐기는 사람들은 자신의 안위는 제쳐두고 다른 이들에게 생명을 전해 주려는 열정에 불타오릅니다." 교회가 그리스도인들에게 복음화 과업을 맡으라고 촉구할 때, 이는 단순히 진정한 자아실현의 원천을 가리키는 것입니다. "여기서 우리는 실재의 또 다른 심오한 법칙을 발견합니다. 곧 다른 이들에게 생명을 내어 주는 그만큼 생명을 얻고 또 자라납니다. 선교도 분명 그러합니다." 그러므로 복음 선포자는 장례식에서 막 돌아온 사람처럼 보여서는 안 됩니다. 우리의 열정을 되찾고, "눈물을 흘리며 씨를 뿌려야 할 때에도 즐거움과 위안을 주는 복음화의 기쁨을" 되찾고, 이를 더욱 키우도록 합시다. "때로는 불안 속에서, 때로는 희망 속에서 무엇인가를 찾고 있는 현대 세계에 기쁜 소식을 전하는 이들이, 낙심하고 낙담하며 성급하고 불안해하는 선포자가 아니라, 그리스도의 기쁨을 먼저 받아들여 열성으로 빛나는 삶을 살려는 복음의 봉사자가 되기를 바랍니다."





성복동성당  
성마리아요셉

연중 제21주일 / 2018.08.26

(16807) 용인시 수지구 도마치로 89번길 4-17

사무실 T. 261-9191 F. 03030-262-9191

<http://cafe.daum.net/casungbok>

## 뜻을 알면 전례가 새롭습니다 (39가지 전례상식)

### 23. 감실의 위치는 정해져 있나요?

미사 중에 축성된 성체를 보존하는 관습은 임종의 위험에 처한 교우가 하느님 곁으로 가는 도중의 양식, 즉 노자성체를 영할 수 있도록 하기 위한 준비로 생겨났습니다. 왜냐하면 옛날에는 보통 주일에만 미사를 지냈기 때문입니다.

또, 보존되는 축성된 빵은 부활하신 그리스도의 현존 자체이므로 자연히 그 앞에서 기도를 바치게 되고, 미사를 지내지 않는 평일에도 성체를 그 날의 양식으로 영하는 관습이 생겨나게 된 것입니다. 성체를 보존하는 그릇은 여러 변화의 과정을 거쳐 경당(혹은 소성당)의 제단 중앙에 놓인 감실에 안치되게 되었습니다.

초기 교회의 감실은 성당 안쪽이나 제의실 벽에 붙어 있는 경우도 있었고, 비둘기 형태를 한 그릇에 성체를 넣어 제대 위 천장에 매달거나, 성당 내부에 조그마한 탑을 만들어 그 안에 모시기도 하였습니다. 그러다가 성체 앞에서 기도하거나 묵상하는 관습과 함께 그에 적합한 공간으로 경당이 생기게 되었습니다.

훗날 빵과 포도주 형상 안의 그리스도 현존이 강조됨에 따라 감실은 점차 성당의 중심으로 이동되었고, 경당에서는 미사를 지내는 제대 중앙에 놓아야 한다는 생각이 많아지고 법규도 생기게 되었습니다.

그러나 빵의 형상으로 계시는 그리스도의 현존은 그리스도의 구원 업적을 기념하는 결과로 생기는 것이므로, 전례를 거행하기 위해 감실이 직접 필요하지는 않습니다. 그러므로 전례가 거행되는 장소에서 감실이 처음부터 제대 위에 놓여 있는 것은 바람직하지 않습니다.

**복음 한 구절 외우기 | “저희가 누구에게 가겠습니까?**

주님께는 영원한 생명의 말씀이 있습니다.” (요한 6, 68)

본당사목목표 : 1. 예수 그리스도를 사랑하고 증거하는 본당 2. 예수님의 뜻, 마음에 드는 신앙인!

따라서 전례를 위한 장소에 감실을 꼭 고려할 필요는 없으나, 성체께 대한 개인적 경배나 묵상의 공간을 갖기 위해서는 별도의 경당을 마련하고 그 중심에 감실을 두는 것이 좋습니다. 별도의 경당을 설치할 공간이 없는 경우에는 성당 제대 중앙 바로 뒤편에 감실을 안치하는 재래의 관습을 피해야 하고, 교우들이 잘 바라볼 수 있는 성당 안의 한 자리에 두도록 해야 합니다.

다음 주에 계속됩니다.

### 결심을 잘 실천 하고 있나요?

주일미사 잘 참석하기( )	저녁10시 예수님 모시고 기도하기( )	
주일복음 한 구절 외우기( )	소공동체 모임에 참석하기( )	매일미사를 읽기( )
식사 전·후 기도하기( )	사회교리 읽기( )	

---

**본당사목목표 : 1. 예수 그리스도■ 사랑하고 증거하는 본당 2. 예수님의 뜻, 마음에 드는 신앙인!**

## ■ 여성소공동체 반모임

5 지 역	구역·반	5-2-1	5-3-1
	일시	8/30(목) 오후8시	8/30(목) 10시
	장소	수지자이 109-1304	수지자이2차 문고실
	문의	안 베르파	김종숙 도미니카

5 지 역	구역·반	5-4-1	5-5-1
	일시	8/27(월) 오후3시	8/30(목) 10시
	장소	수지자이2차 문고실	힐 노인정
	문의	이 엘리사벳	이 베로니카

## 바자회 기증품 내역

기증자	품 목
임희령 루치아	여성손지갑 3점
손연숙 마르타	구두3점, 유화그림 1점
이숙연 레지나	테팔 만능 요리기
이만재 안드레아	포터II 1톤 에어필터
우정희 글로리아	맛사지기 (Palm)
안 카타리나	찾잔세트(본차이나)
김안숙 루피나	의류2점, 선그라스 3점
박대규 대건안드레아	스팀 청소기

## 주차장,교육문화센터 신축봉헌

### † 우리들의 정성(8/13~8/19)

김 마르코 5만	홍 그레고리오 16만
정 루치아 10만	강 스테파노 5만
황 베드로 20만	최 프란치스코 10만
신 프란치스코 10만	김 바실리오 10만
김 글라라 30만	이 크리스티나 100만
이 로사 5만	서 프란치스코 100만
우 바올라 3만	박 미카엘 10만
이 다니엘 5만	김 젤뚜르다 6만
장 리노 10만	김 마태오 10만
장 마르타 30만	손 요셉 30만
배 실비아 30만	

총계 : 4,550,000 원

●봉헌해주신 모든 교우님들에게 주님의  
은총과 축복이 함께 하시길 빕니다.

## 청소구역

일시	8/30(목)	9/06(목)	9/13(목)
청소구역			
교리실	3-4~6	4-1~3	4-4~5
본성전, 성가대			
소성전	LG3차 LG6차	벽산구역	경남1차

## 우리들의 정성

+ 우리들의 정성(8/13 ~ 8/19)	
교무금 .....	11,220,000
연중제20주일 .....	7,875,100
감사헌금	안의석 바오로 100만 전정순 아가다 2만 홍연경 아네스 5만 남경희 소피아 10만 엄익형 시몬 30만 김옥순 마리아 1만 남수영 라파엘라 5만 배금숙 실비아 10만
전체 신자	6,675

## ■ 교우와 거래합니다\

## 김광호 치과의원

치의학박사 연세지대외래교수  
미국Ohio state University교환교수  
자연치아보존치료  
임플란트, 틀니, 교정, 일반진료  
수지구 성북동 LG3차상가 2층  
원장 : 김광호 다니엘 ☎ 897-8228  
교우님 환영합니다.

☆신규회원을 모집합니다.

LYDIA

가죽공방

정규반·단품반·원데이클래스·직장반  
문의: 010-9000-8453  
수지구 성북동 성북자이1차

## 눈사랑 안과

= 진료과목 =  
백내장·녹내장·안구건조증  
황반변성·노안수술·성형안과  
드림렌즈·시력교정수술

성북동 데이파크 A동 3층  
☎526-1002  
문성철 루카, 오영주(로사)  
「당신의 눈을 사랑합니다.」

## 헤나스토리

남·녀 두피관리  
천연 헤나염색  
일반 헤나염색

성북동 LG1차상가 1층  
원장 김이정(안젤라)  
☎ 031-276-7588

 경의회오리한의원 Korean Medical Clinic

건강한 임신준비  
건강한 산후조리  
건강한 녹용보약  
유산후 조리

www.hoiori.com  
원장 임승옥 (라파엘)  
031-222-6922 (인계동 뉴코아옆)

## 중고차 매매 상담

- ◎타시던 차, 최고가 매입!
- ◎전차중 좋은가격 판매!
- ◎이군상 알렉시오(아주대경제87학번)

상담 : 010-6329-9282  
◎ 사이카 [www.cycar.org](http://www.cycar.org)

## 공부의 기본은 독해력

국어, 영어 독서 글쓰기  
/ 과학 독서, 탐구 글쓰기

-네이버 검색어-

벨르몽드 독서토론 학원

성북동 LG3차 신한은행 건물 207호  
원장: 김성희 아가다/031-261-6648

휴&힐링  
프리미엄 찜질방

서현역 1,2,5번출구  
서현현대프라자 4층  
031.607.0018

+ 스위스 초정밀 기술

포낙보청기 수지센터

수지구청역 2번출구  
본당교우할인, 031-264-4006

김태우 안드레아

본당사목목표 : 1. 예수 그리스도를 사랑하고 증거하는 본당 2. 예수님의 뜻, 마음에 드는 신앙인!

모집 • 모임 • 기타

- ◆ 부제서품을 위한 영적예물기도 봉헌 실시
  - △ 본당 천효수(요한세례자)학사님의 부제서품을 앞두고 영적예물 기도 봉헌을 실시합니다.
  - △ 기간: 7/9(월) ~ 12/6(목)
  - △ 기도: 미사참례 및 영성체, 아침, 저녁기도, 묵주기도, 부제 수품자를 위한 기도
  - △ 신자분께서 기도하신 영적예물 집계(1차)는 사무실 앞에 비치된 봉헌함에 제출해 주십시오. 청원(7/9~8/4), 감사(8/5~8/31)
- ◆ 추석 명절맞이 판매안내
  - △ 성소분과에서 복사단 기금마련을 위한 고기류(주운)/과일(배)을 판매할 예정입니다.
  - △ 이번 명절 선물도 성소후원을 위해 본당에서 구입해주시고 집까지 배달해 드립니다.
  - △ 가격은 추후 공지 예정입니다.

- ◆ 교적 정리 안내
  - △ 본당 관할 외 구역에 거주하시면서 성포동성당에 교적이 있으신 분은 관할 성당으로 교적을 정리바랍니다. 또한 분가하여 다른 곳에 거주하는 자녀 교적 정리바랍니다.
- ◆ 면담 신청 안내
  - △ 본당 신부님께 면담하실 분께서는 사무실에 준비된 신청서를 작성하시어 사무실에 제출바랍니다.
  - △ 개인, 단체면담(제분과, 제단체 업무)
  - △ 전입오신 교우분께서는 신부님 면담있습니다. 사무실에서 일정 잡으시기 바랍니다.

◆ 성전 예절

- △ 성전은 기도하는 곳이므로 절대로 떠들지 마십시오. 담소를 나누 실 분은 1층 카페를 이용하시기 바랍니다.
- △ 미사 10분전까지는 자리에 앉아 공동기도와 묵상으로 미사를 준비합니다.
- △ 부득이 늦게 오시는 분들을 위해 의자 안쪽 및 앞쪽부터 앉으십시오.
- △ 복장은 정장 차림, 혹은 단정하게 입어야 합니다. (반바지, 짧은 치마, 민소매, 맨발 등은 지양해 주십시오.)
- △ 성전 안에서는 다리를 꼬고 앉지 않습니다.
- △ 미사(강론)중에 주보를 읽지 않습니다.

-전례분과-

금주의 본당 전례 및 행사	다음 주 본당 전례 및 행사
<p>◆ 8/26(주일): 떼제미사(저녁, 청소년미사)</p> <p>◆ 9/1(토): 성모님 신심미사, 연령회</p>	<p>◆ 9/2(주일): 가정미사(성소후원회)</p> <p>◆ 9/4(화): 상임위원회(미사 후)</p> <p>◆ 9/6(목): 성시간</p> <p>◆ 9/7(금): 구·반장 월례교육(미사 후)</p>
<p><b>금주 메뉴: 잡곡밥, 가지냉국, 깻잎조림</b>  <b>두부김치찌게, 감자볶음</b></p> <p>▶ <b>주일식사 봉헌: 정해림소화데레사(디포리멸치 2박스)</b></p>	
<p>오늘 점심은 <b>신영세자</b> 분들께서          봉사해 주십니다.</p> <p>금주 설거지 구역은 : 6 지역입니다.          ◆ 다음 주 설거지 구역은 5 지역입니다.          (식수총인원:137,190명, 설거지:45,890명)</p>	<p>&lt;금주의 떡 봉헌&gt;</p> <p>천옥분 모네군다 자매님 감사          △떡 봉헌 월레이에 참가하세요.          (떡 두말-10만원)</p>

## 교우와 거래합시다.

<p><b>선치과 의원</b></p> <p>수요일 야간진료(예약)          오후 9시까지</p> <p>월피동 하이마트 뒤          원장: 이재곤(예발도)</p> <p>☎ 401-5404, 414-1177</p>	<p><b>조병섭 내과의원</b></p> <p>일반내과 질환          노인성질환 전문</p> <p>위내시경, 성인병          건강검진</p> <p>선경프라자 2층          원장: 조병섭(바오로)</p> <p>☎ 411-5119</p>	<p><b>이수형 한의원</b></p> <div> <p>성장·비만·비염              통증크리닉·부인병              화병·수험생크리닉</p> </div> <p>예약진료 / 교통사고 자동차보험 진료</p> <p>월피동 다농마트 뒤          국민은행 3층</p> <p>원장: 한의학 박사 이수형(요한)</p> <p>☎ 484-5900</p>
<p><b>법무사 유 창 옥</b>          (마리오)</p> <p>법률무료상담          (전화 상담 가능)</p> <p>민사, 형사, 가사,          가족관계사건 등          부동산 매매, 상속,          증여등 소유권이전등기</p> <p>안산 검찰청 옆 단원마을 상가2층  <a href="mailto:youmar.io@naver.com">youmar.io@naver.com</a></p> <p>☎ 413-8181~3 ☎ 010-6317-8182</p>	<p><b>선경어린이집</b>          0세~4세</p> <p>국가가 지원하고          부모가 신뢰하는</p> <div> </div> <p>선경아파트 14동 101호          전옥인(엘리사벳)</p> <p>☎ 402-0705</p>	<p>함께하는 세상!          행복한 노년!</p> <p><b>고 수 련 요 양 원</b></p> <p>부설: 주야간보호센터</p> <p>지하철4호선 한대앞역</p> <p>강홍석(안드레아)</p> <p>☎ 364-8076</p>

### ▶ 주보 광고 게재 비용

광고비 : 월 30,000원(선납), 연 350,000원(선납)

주보에 게재할 광고를 접수 받습니다. 광고주 분들은 찾아오시는 교우 분들을  
 성심껏 모시기 바랍니다. 주보에 전하는 광고를 보시고 우리 가족들의 상가를  
 많이 이용해 주시기 바랍니다. <신협, 131-001-487867, 성포동성당>

## ◆ 세마성당 성 베드로 ◆

### ■ 주일복음

<저희가 누구에게 가겠습니까? 주님께는 영원한 생명의 말씀이 있습니다.>

✧ 요한이 전한 거룩한 복음입니다. 6,60-69

그때에 60 제자들 가운데 많은 사람이 예수님께서 말씀하시는 것을 듣고 말하였다.

“이 말씀은 듣기가 너무 거북하다. 누가 듣고 있을 수 있겠는가?”

61 예수님께서서는 제자들이 당신의 말씀을 두고

투덜거리는 것을 속으로 아시고 그들에게 이르셨다.

“이 말이 너희 귀에 거슬리느냐?”

62 사람의 아들이 전에 있던 곳으로 올라가는 것을 보게 되면 어떻게 하겠느냐?

63 영은 생명을 준다. 그러나 육은 아무 쓸모가 없다.

내가 너희에게 한 말은 영이며 생명이다.

64 그러나 너희 가운데에는 믿지 않는 자들이 있다.”

사실 예수님께서서는 믿지 않는 자들이 누구이며

또 당신을 팔아넘길 자가 누구인지 처음부터 알고 계셨던 것이다.

65 이어서 또 말씀하셨다.

“그렇기 때문에, 아버지께서 허락하지 않으시면

아무도 나에게 올 수 없다고 너희에게 말한 것이다.”

66 이 일이 일어난 뒤로, 제자들 가운데에서 많은 사람이 되돌아가고

더 이상 예수님과 함께 다니지 않았다.

67 그래서 예수님께서서는 열두 제자에게, “너희도 떠나고 싶으냐?” 하고 물으셨다.

68 그러자 시몬 베드로가 예수님께 대답하였다.

“주님, 저희가 누구에게 가겠습니까? 주님께는 영원한 생명의 말씀이 있습니다.

69 스승님께서 하느님의 거룩하신 분이라고

저희는 믿어 왔고 또 그렇게 알고 있습니다.”

### ■ 영적독서

「그와 나(개정판)」 지은이 : 가브리엘 보시(Gabrielle Bossis)

이 책은 프랑스의 한 평신도 여성이 1936년부터 1950년까지 하느님과 나눈 대화를 기록한 영적일기이다. 1948년 처음 익명으로 출간된 후 독자들의 요청으로 7권이 잇따라 나왔다. 한국어로 번역돼 발간된 지 1년 만에 개정판으로 재출간됐다. 이 책은 홀로 사색하는 순간에 또는 친구와 대화를 나눌 때, 언제 어디서나 우리에게 다가오시는 하느님께 귀 기울게 하며 그분이 특정한 사람들뿐 아니라 평범한 모든 이에게 다가오심을 일깨운다.

모든 것의 주인이신 하느님과 하나 됨, 모든 것과 하나 됨, 진정한 자기표현, 감각세계를 초월하는 한 영혼과 하느님의 대화는 내 존재 자체요 빛의 바다와

같은 주님의 현존 앞에 머물러 귀 기울이게 하며 그리스도와의 친밀한 삶으로 이끈다.

평범한 여성 가브리엘 보시는 삶의 일상에서 하느님 목소리를 듣는다. 여행 중 거리를 거닐며 정원을 바라보며 식사를 하는 도중에도 하느님 음성을 듣는다. "내 사랑을 믿어라. 그러면 네가 구하거나 바라는 것뿐 아니라 그보다 더한 것도 받게 되리라.", "나는 어디에나 있으며 흘러넘치는 사랑이다. 이 사랑에 젖어 들어라."

프랑스 귀족 가문 출신으로 수줍음이 많고 내성적이었던 저자는 간호사와 연극배우로 살았다. 12살에 첫 영성체를 한 그는 젊은 시절 하느님 음성을 듣고 놀란다. 하느님과 내적 대화는 예수가 넘은 나이에 본격적으로 시작돼 유방암으로 선종하기 전까지 이어졌다.

프랑스어 원문을 영어로 옮긴 에블린 M. 브라운은 머리말에서 "성령의 언어로 창조된 것처럼 빛으로 충만한 책을 번역하기란 쉽지 않았다."며 "이 책은 독자들을 빛의 바다에 잠기게 하고, 하느님과의 일치로 이끈다."고 썼다.

#### ■ 함께 기도해 주세요~~

- 고통 중에 기도를 필요로 하시는 분은 사무실 문 옆 기도함에 기도 지향 내용을 넣어주시기 바랍니다.

표한나 (안젤라메리치)	건 강	설영수 (암브로시오)	건 강	오안자 (마리아)	건 강	김대선 (발레리아)	건 강
전문규 (야고보)	건 강	이상심 (안젤라)	건 강	정일모 (가밀로)	건 강	김영숙 (데레사)	건 강

#### <가정 · 생명 · 환경분과 안내>

##### ■ 폐휴대폰 모으기 안내

- 일시: 1월부터 상시적으로
- 문의: 권용희(그레고리오) 010-5287-7350



## ■ 교무금/건축헌금

교무금 등 봉헌금은 통장과 함께 봉헌해 주시고, 봉헌 후 통장을 꼭 확인 바랍니다.

**송금계좌 : (우리) 1005-401-753437(예금주: 천주교수원교구세마성당)**

- 송금 후 사무실에 전화해주세요. -

구분	봉헌자
교무금 2,360,000원	류현숙, 성덕순, 허영자, 김부길, 김인숙, 강희배, 최영숙, 유선순, 홍성은, 강희경, 김일, 장인자, 정봉순, 곽광기, 권용희, 최명수, 김정배, 이흥진, 박형, 변철자, 김경수, 하진용, 김종국, 한규순, 이종기, 권병준, 김시은, 한영주, 정희경, 조옥자, 송춘지, 김근식, 안옥자, 반영미, 황선우, 차민수, 김말선, 류장열, 황장열, 김무연
건축헌금 910,000원	김인숙, 이범진, 김일, 곽광기, 이흥진, 박형, 김종국, 한규순, 김시은, 한영주, 정희경, 송춘지, 반영미, 차민수, 김말선, 황장열
감사헌금 630,000원	유선순, 이근수, 김중배
기타헌금 1,000,000원	황경록
성소후원금 50,000원	이흥진, 하진용, 김말선, 황장열
사회복지헌금 10,000원	이흥진

## ■ 지난 주 우리들의 정성

\* 1차헌금 ----- 2,222,000원  
 \* 2차헌금(본당건축) ----- 799,000원  
 \* 건축헌금 ----- 910,000원  
 건축헌금누계 ----- 502,075,000원  
 \* 묵주기도 ----- 1,000단  
 묵주기도누계 ----- 1,117,000단

♡ 여러분의 정성에 감사드립니다. ♡

## <공생공빈밀알 사회적협동조합 안내>

공생공빈밀알 사회적협동조합 후원계좌

신협 131-018-759658 예금주 세마성당(공생공빈밀알)

■ 가입방법 : 공생공빈밀알 홈페이지에서 조합원 가입서 다운로드 받아 작성하여 [hwasun65@hanmail.net](mailto:hwasun65@hanmail.net)로 보내시거나 031-375-0629로 전화하시면 자세히 안내 드립니다.

- 최초 조합비 1만원, 월정기부 월 1만원 이상

■ 공생공빈밀알 홈페이지 : <http://emps.or.kr>

■ 공생공빈밀알 어플 : <http://ggmal.com>

<b>버팀병원</b> 관절, 척추, 내과, 건강검진, 인공관절수술 전문 오산점(롯데마트 건너편) 수원점(망포역 골든스퀘어) ☎1661-0032 031-378-1355	<b>한국병원장례문화원</b> 세마성당 교우분들께 빈소사용료 50%할인혜택을 드립니다. ☎031-375-7600 대표 이권재	<b>세교요양병원</b> 재활전문병원 · 한방 · 물리치료 · 외래 · 입원 ☎031-373-3500 010-4880-0670 행정원장: 홍학기(스테파노)
<b>세교삼성내과</b> 국가 건강검진 지정병원 전문의 3인 진료 ☎031-377-1919 황일준(베드로), 임여진(베로니카)	<b>미래숲어린이집</b> 자연과 함께 생각을 키우며 미래를 꿈꾸는 미래숲 어린이집 ☎031-377-7790-1 이기남(F하비에르), 문미숙(카타리나)	<b>물향기유치원</b> 자연과 함께 꿈을 키우고 사랑을 나누며, 더 나은 자람이 있는 행복한 유치원 ☎031-374-2854 엄무진(미카엘), 문미진(엘리사벳)
<b>세원노인복지센터</b> 어르신 주·야간 보호 오산전지역 송영서비스, 넓고 쾌적한 환경 상담문의: 372-7080, 7012 ☎010-3313-6506 이승민(도미니꼬사비오)	<b>더 피자(The Pizza)</b> 수청동 홈플러스 오산점 지하2층 ☎010-2658-8484 010-3305-9179 유원자(젼마) 허청(요한크리스소스토모)	<b>세마보리밥집</b> 청국장, 보리밥, 별미보쌈 해물파전 전문 단체예약환영 ☎031-373-0016 신영순(로사)
<b>가미오리(오리전문점)</b> 꽃오리, 한방오리, 주물럭로스, 훈제삼계탕 ☎031-374-5233 강복남, 김옥순(가브리엘라)	<b>무진장갈비</b> 돼지갈비, 우렁이 쌈밥 단체예약환영 ☎031-372-7500 010-3900-7502 문선기(토마스), 김경순(안젤라)	<b>바지라기</b> 손 칼국수, 왕 해물짬 · 탕 꾸꾸미볶음+사골칼국수 ☎031-613-6250 010-8794-6133 황준우(사도요한)
<b>OK 주얼리</b> 결혼예물 상담, 순금, 14, 18K주문배달 종로3가 도매상가내 ☎010-5315-4934 고열웅(마르첼리노) 이점순(비아)	<b>조은오산병원</b> 오산을 대표하는 종합병원 척추/관절/종합건강검진/ 오산시 오산로307 (오산동 399번지) ☎응급실: 1544-5355	<b>The K 수학전문학원</b> 재수생, 재학생 수학 과외 진심을 다해 최고의 성적을 올려드립니다. ☎031-215-8442 010-2668-8782 정재영(빈첸시오)
<b>명가 부동산</b> 오산시 세교동 622 잔다리마을 1단지 정문상가 102호 ☎031-373-9999 010-3338-9132 정순용(안나)	<b>서울늘숨치과</b> 임플란트 96만원부터 레진8만원, 불소2만원 우정프라자 3층 302호 ☎031-374-5999 정지아(세실리아) 박하영(글라라)	<b>굿모닝 보청기</b> 스타키 그룹 보청기 전문점 무료(방문)검사 상담 평택 서정리역앞 신희2층 ☎031-666-9997 하지연(엘제) 양은석(이레나)

2018년 8월 26일

연중 제21주일

예비자 교리	주일 오전 9시	<div>송현성당</div> <div>E-mail : songhyeon@casuwon.or.kr</div>
유아세례	출수달 둘째 토요일 오후 5시	
집·차 축복	사무실 문의	
혼배면담		
주일미사 빠지지 않고 참례하기!		1인 1명 선교하여 하느님께 봉헌하자!

## ✦ 새가족 봉헌 현황

(26명)

구분		가입교자	구분		가입교자
1지역	점촌.부영1		3지역	포스코	김영래
	부영2	백옥연		별장	
	이충건영	박정자		대옥1	주혜경
	미주	김재취		지산	박미숙, 장영란
2지역	점촌.별장		4지역	건영.미주.현대	엄승희
	동산.세경.외인			우성.한양	
	금호			아주.미주	김세진
	대옥2	주봉구		스위첸.우곡	김선영
성모성심 Cu.	구세주의 어머니		황금궁전 Cu.	인자하신 동정녀	최수연
	능하신 동정녀			셋별	
	모든 성인의 어머니			성실하신 동정녀	조미향
	바다의 별	손경란, 배은희, 심규웅		정결하신 어머니	이건식
	성모성심	유병철		사도들의 모후	
	찬송하올 어머니			창조주의 어머니	
	하늘의 문			영원한 도움의 성모	
	하늘의 모후			정의의 거울	
	사랑하올 어머니	우정수		상아탑	최영규
	자비의 모후	문석리, 이문옥		평화의 모후	김성준
	사랑의 샘			무한한 은총의 샘	
				천사들의 모후	
기타	안소미, 변정자, 김원성		“나는 길이요 진리요 생명이다.” (요한14.6)		

❖ 9일기도(청원기도) - 오전9시 성전

	봉사자			비 고
8월 18일(토)	최 영 요셉			사목위원
19일(일)	1 지 역	점촌 부영구역	이미나 안나	소공동체
20일(월)		부영구역	방선옥 모니카	
21일(화)		이충건영 구역	김형경 아델라이다	
22일(수)		미주구역	홍영희 마리아	
23일(목)	2 지 역	점촌. 별장 구역	홍성련 루치아	
24일(금)		동산. 세경. 외인 구역	이금조 소화데레사	
25일(토)		금호 구역	이문녀 마르타	
26일(일)		대옥2 구역	전정숙 카타리나	
27일(월)	3 지 역	포스코 구역	이은미 아가페	
28일(화)		별장 구역	변선진 카타리나	
29일(수)		대옥1 구역	이미래 모니카	
30일(목)		지산 구역	이연옥 크리스티나	
31일(금)	4 지 역	건영. 미주. 현대 구역	김해숙 글라라	
9월 1일(토)		우성. 한양 구역	이정자 레지나	
2일(일)		아주. 미주 구역	임영미 체칠리아	
3일(월)		스위첸. 우곡 구역	최주화 글라라	
4일(화)	영원한 도움의 성모Pr. 평화의 모후Pr.		이금조 소화데레사	Cu.
5일(수)	샛별Pr. 성실하신 동정녀Pr.		김복덕 비비안나	
6일(목)	정결하신 어머니Pr. 창조주의 어머니Pr.		황영식 베로니카	
7일(금)	영원한 도움의 성모Pr. 평화의 모후Pr.		최동찬 베네딕다	
8일(토)	인자하신 동정녀Pr. 상아탑Pr. 정의의 거울Pr.		이숙향 엘리사벳	
9일(일)	사도들의 모후Pr. 상아탑Pr. 정의의 거울Pr.		김영호 세례자요한	
10일(월)	샛별Pr. 성실하신 동정녀Pr.		우인순 카타리나	
11일(화)	정결하신 어머니Pr. 창조주의 어머니Pr.		여정애 아가다	
12일(수)	인자하신 동정녀Pr. 상아탑Pr.		조성순 골롬바	
13일(목)	영원한 도움의 성모Pr. 평화의 모후Pr.		이금조 소화데레사	

그들이 모두 하나가 되게 해 주십시오. 그리하여 아버지께서 저를 보내셨다는 것을 세상이 믿게 하십시오. (요한17,21)

❖ 전입 오시는 교우 여러분들 진심으로 환영합니다.

전입일	성명(세례명)	구역	직전본당.구역
2018. 8. 14	권두영(빠뜨리치오)	이충건영	수원교구 / 복음화국

❖ 복음의 기쁨(선교하는 기쁨) - 신앙은 전해질 때 견고해집니다.

오늘날 다원화되고 세속화된 사회. 종교적 현실은 가톨릭 교회가 ‘선교’를 외치고 실행하기 쉽지 않은 상황을 만들고 있다. 특히 근대에 들어와 그리스도교가 펼친 식민주의식 선교활동은 비그리스도교 국가와 국민들에게 부정적인 인식을 남겼고, 요즘도 가끔은 외방선교사들의 선교활동에 대한 거부감을 자아낸다. 또한 한국 사회에서 일부 개신교와 신흥 종파들의 강압적인 선교활동은 많은 논란을 불러일으키고 있다. 그럼에도 불구하고 우리는 이러저러한 장애와 이유로 선교를 거부하거나 모른 척 회피할 수 없다.

그리스도교적 선교란, 세상 사람들에게 복음을 선포하고 증거함으로써 그들이 예수님을 받아들이고 그분의 가르침을 따라 살아갈 수 있도록 하는 구원 활동인 동시에, 예수 그리스도께서 제자들을 모아 파견하면서 내리신 명령에 기초한 교회의 본질적 사명이기 때문이다.

따라서 현대 세계에서 가톨릭 교회는 밀려오는 다양한 시대적 도전들에 당당히 맞서, 복음의 빛과 성령의 이끄심 가운데 신앙의 ‘새로운 열정’을 불태우고, 선교에 대한 ‘새로운 표현과 방식’을 찾아 나서야 한다. 그리고 우리는 이러한 목표를 향해감에 있어 우선, 가톨릭 교회가 가르치는 ‘선교에 대한 기본적 이해’를 분명히 할 필요가 있다.

- 1) 어원 및 개념
- 2) 성경적 의미
- 3) 제2차 바티칸공의회 이전의 선교 이해
- 4) 제2차 바티칸공의회의 선교에 대한 재조명

(출처 ☞ 선교사명 활성화를 위한 본당 선교교육 교재)

❖ 우리들의 정성 【 8월 13일(월) ~ 8월 19일(주일) 】

봉 헌 하 신 분					
주일헌금	3,000,000원	합동미사예물	9,729,000원 (377세대)	주일미사 참례 신자 수	1,118명
교무금 5,825,000원	강 미자(헬 레 나)	박 연자(마 리 아)	유 옥천(젼 마)	임 대영(요 셉)	
	강 상순(수 산 나)	박 용순(가 밀 라)	유 현정(젼 마)	임 삼술(암브로시오)	

	권 영례(소화데레사) 김 년조(미 카 엘) 김 명자(아 네 스) 김 숙희(모 니 카) 김 영목(막달레나) 김 영복(제노베파) 김 영석(요 셉) 김 영정(루 시 아) 김 영희(안젤리나) 김 옥경(데 레 사) 김 재선(아 네 스) 김 주연(카타리나) 김 혁주(베네딕도) 민 연식(마 리 아) 박 무호(가브리엘) 박 보나(보 나) 박 연경(마 리 아)	박 원애(루 치 아) 박 유순(벨라뎃다) 박 정래(요 셉) 박 지만 박 창규(라우렌시오) 박 춘식(F.살레시오) 박 현덕(마 리 아) 배 동호(바 오 로) 송 진호(안드레아) 신 숙자(미 리 암) 신 순자(아 네 스) 심 상육(프란치스코) 심 상호(요 한) 안 회남(스테파노) 오 기성(미 카 엘) 오 은순(엘리사벳) 유 성우	유 효진(루 치 아) 윤 지애(글 라 라) 윤 홍중(부 루 노) 이 경춘(시 메 온) 이 근갑(라 파 엘) 이 금자(프란치스카) 이 도희(베 드 로) 이 미나(안 나) 이 숙희(가타리나) 이 순기(안 나) 이 연희(요 안 나) 이 우혁(요 한) 이 은자(안 젤 라) 이 은희(마 리 아) 이 재옥(루 치 아) 이 정자(헬 레 나) 이 철영(요 셉)	임 정미(카타리나) 임 종덕(요 한) 정 구원(요 아 킴) 정 정모(소화데레사) 정 형국(바 오 로) 조 성수(로 사) 조 춘자(레 지 나) 차 선숙(아 네 스) 최 순득(로 사) 최 정자(가타리나) 최 중학(마 티 아) 하 춘동(첼리스트노) 허 갑례(라파엘라) 현 명규(벨라뎃다) 황 은옥(아우렐리아)	
감사헌금	김 훈(베 드 로)-50,000 라 기순(모 니 카)-30,000	박 원애(루 치 아)-10,000 최 은주(마 리 아)-20,000			
성소후원금	권 영례(소화데레사)-20,000 박 정래(요 셉)-70,000 박 지만 - 10,000 신 숙자(미 리 암)-10,000 심 상육(프란치스코)-100,000 오 은순(엘리사벳)-40,000	유 옥천(젼 마)-10,000 유 현정(젼 마)-5,000 유 효진(루 치 아)-20,000 이 경춘(시 메 온)-30,000 이 금자(프란치스카)-10,000 이 재옥(루 치 아)-10,000	임 대영(요 셉)-10,000 임 삼술(암브로시오)-10,000 정 정모(소화데레사)-10,000 최 정자(가타리나)-10,000 하 춘동(첼리스트노)-20,000 익 명(1명) - 10,000		
제 대 꽃	권 영례(소화데레사)-20,000 박 보나(보 나)-50,000	송 진호(안드레아)-100,000 이 미나(안 나)-20,000	최 향연(베로니카)-10,000		
건축헌금	권 영례(소화데레사)-10,000 김 혁주(베네딕도)-30,000 박 정래(요 셉)-70,000 송 진호(안드레아)-10,000 신 숙자(미 리 암)-10,000	유 현정(젼 마)-5,000 이 경춘(시 메 온)-20,000 이 근성(세자요한)-10,000 이 금자(프란치스카)-5,000 이 재옥(루 치 아)-5,000	임 대영(요 셉)-10,000 임 삼술(암브로시오)-10,000 정 형국(바 오 로)-60,000 조 춘자(레 지 나)-2,000		
금주 건축헌금	257,000원	누계 적립액	551,199,860원	건축 목표액	1,500,000,000원
♡ 봉헌해주신 모든 신자 분들께 진심으로 감사드립니다. ♡					

## 본당소식(간지1)

♡ 주일미사 참례현황 ♡ 총신자수에 구역외 및 거주불명 765명 포함된 신자수입니다.					
주 일	7/29	8/5	8/12	8/15 성모승천대축일	8/19
총신자수	5,140	5,139	5,138	5,129	5,129
참례자수	1,415	1,355	1,566	994	1,498
참례율(%)	27,52%	26,36%	30,47%	19,37%	29,20%
♡ 우리들의 정성 (8/13~8/19) ♡ 봉헌 해 주신 모든 분들께 진심으로 감사드립니다.					
계	정	봉 헌	금 액	누	계
교 무 금			8,700,000		342,872,000
과 년 도 교 무 금			500,000		20,860,000
주 일 헌 금 ( 성 모 승 천 대 축 일 )			3,418,100		165,012,874
주 일 헌 금 ( 8 / 1 9 )			4,780,500		
특 별 봉 헌 금					32,059,070
감 사 헌 금			1,450,000		54,972,000
합 동 미 사 예 물 ( 성 모 승 천 대 축 일 3 0 5 세 대 )			6,875,000		43,160,000
성 소 후 원 금			30,000		4,358,000
사 회 복 지 후 원 금			85,000		5,527,000
교무금 책정 현황(2017년 12월 31일 현재)					
총 세대	책정세대	책정비율(%)	봉헌세대	봉헌비율	
2,173세대	984세대	45.3%	949세대	43.7%	
교무금 책정 현황(2018년 8월 19일 현재)					
총 세대에 구역외 및 거주불명 382세대 포함된 세대입니다.					
총 세대	책정세대	책정비율(%)	봉헌세대	봉헌비율	
2,191세대	904세대	41,3%	881세대	40,2%	

### 《사순절헌금통》

1세대 : 31,290원

### 《감사헌금 봉헌내역》

50,000 : 이재준

100,000 : 이필수(다마소)/이은숙(베로니카)/김주환(베드로)/익명1/김현중(안드레아)  
표정순(헬레나)

300,000 : 익명1

500,000 : 故 김순금(카타리나)

## 본당소식(간지2)

**전 입 교 우** (면담시간 : 매 주일 오전 10시)

☺ 전입교우는 사무실에 오셔서 주임신부님 면담 후 교적정리를 하셔야 해당구역에 편입됩니다. ☺

직전본당	성 명(세 레 명)	가족수	구역-반	교적정리
수원-성포동	박민석(미카엘)	1	금강3-4	미정리
수원-금정	이승철(아벨)	2	금강1-2	미정리
서울-시흥동	권오용(마르첼리노)	1	설악3-1	미정리
청주-북대동	한재성(라파엘)	2	설악3-2	미정리

### 전 출 교 우

성 명	세레명	구역-반	전출본당
김원표	나자리오	묘향1-4	수원-송전
윤병욱	그레고리오	묘향1-4	수원-청계예수성심
이원섭	요셉	2수리2-2	의정부-별내

### 관 내 이 동 교 우

성 명	세레명	전 구역-반	이사 후 구역-반

### 주일미사 전례 배정표

미사 주 일	토요 저녁미사	06:00	11:00
8 /26	세종1	가야2	세종2
9 / 2	1수리4	2수리1	묘향2
9 / 9	금강2	세종3	우륵1
9 /16	을지2	설악2	1수리2
9 /23	2수리3	금강3	세종4

### 형 제 회 차(茶)봉사

월/일(요일)	지역
8 /26(일)	설악
9 / 2(일)	2수리
9 / 9(일)	계룡
9 /16(일)	가야
9 /23(일)	을지

### 제 단 체 월 레 모 임

단 체 명	일 시	단 체 명	일 시
구역장/반장회의	8/28(화) 11:00	성모회	9/4(화) 11:00
제대회	8/28(화) 14:00	가정분과	9/4(화) 11:00
제분과위원회	8/29(수) 18:00	사회복지분과	9/4(화) 11:00
평.단.협.	8/29(수) 20:00	성소분과	9/4(화) 20:00
연령회	9/1(토) 10:00 미사 후	지역장회의	9/11(화) 11:00
상임위원회	9/2(일) 18:00	선교분과	9/12(수) 19:30



## 본당소식(간지3)

### ♣ 제 단체 및 기타 공지 사항 ♣

#### 【사 회 복 지 분 과】

● **헌옷 수거 합니다.**

- 각 가정에서 입지 않는 옷은 지하 로비에 있는 헌옷 수거함에 넣어 주시기 바랍니다. 헌 옷 판매 수익금은 사회복지 기금으로 사용됩니다.

#### 판 매 수 익 금 내 역

기 간	판매금액	누 계
8/13~8/19	19,000원	674,000원

#### 【소 공 동 체】

● **봉사자 임명식**

▶ 일시 : 9/9(주일) 11:00 미사 중

※ 봉사지추천서는 9/2(다음주일)까지 제출해 주시기 바랍니다.

● **묘향 지역 판매**

▶ 일시 : 9/15(토) ~ 9/16(주일) 매 미사 전후

▶ 판매 품목 : 갓 김치, 백 명란, 낙지 젓

#### 기 타 공 지

● **【여정】 성경공부 개강**

▶ 일시 : 8/27(월) 14:00~16:00, 매주월요일

▶ 과목 : 가톨릭서간, 요한묵시록 ▶ 수강료 : 20,000원(교재비 별도)

● **평일미사【반주자】모집**

- 하느님께서 주신 달란트로 평일미사에 반주봉사를 해주실 분을 기다립니다. 반주봉사를 통해 하느님의 사랑을 나눌 수 있는 좋은 기회가 될 것입니다.

(문의 : ☎ 010-8639-8684)

● **고3 수험생 기도**

▶ 일시 : 매일 (평일 - 20:00 / 토, 주일 - 20:30)

※ 수험생 기도책은 성당에 비치되어 있습니다.

● **술선수범 합시다!!**

▶ 레지오 회합, 각 단체 회합 후 정리 및 에어컨 끄기

▶ 미사 후에는 성체조배 중이거나 묵상중인 분들을 위해 성당 안에서 담화나 친교인사 삼가 하기

#### 본당설정 25주년 준비 전신자 묵주기도 1,000만단 봉헌현황

	본당	소공동체	제분과	재정	청소년	평.단.협.	합 계
8월	300	99,154	1,990	2,040	582	58,847	162,913
누계	2,700	560,788	4,080	10,655	5,751	370,608	954,582

♣ 봉헌한 기도는 매월 20일 각 해당단체에 보고해 주세요. ♣

## 본당소식(간지4)

▣ 주보광고 접수받습니다.

- 주보 광고를 원하시는 분들은 본당사무실로 문의 바랍니다.(광고료 월 40,000원)

<p><b>산본뱅크</b> <b>공인중개사</b></p> <p>아파트, 상가, 오피스텔 공장, 사무실 전문</p> <p><a href="http://www.sanbonbank.com">www.sanbonbank.com</a> 산본역 2번 출구 앞 395-6111/010-9008-1669 손희숙 (글라라)</p>	<p><b>한양공인중개사</b></p> <p>아파트 · 상가 · 경매상담</p> <p><b>☎ 394-8855</b></p> <p>모범 중개업소(市지정) 위치 : 8단지 한양종합상가 정동필 (요셉)</p>	<p><b>계룡부동산</b></p> <p><b>☎ 393-6600</b></p> <p>8단지 계룡아파트상가 서화성/윤미선(베로니카)</p> <p><b>아파트 · 상가매매 전일세상담</b></p>
<p><b>편강</b>한의원</p> <p><b>면역력 증강 · 감기예방 비염 · 천식 · 편도선염 · 아토피</b></p> <p><a href="http://www.wwdoctor.com">www.wwdoctor.com</a> <b>397-7733</b> 대표원장 서효석(프란치스코)</p>	<p><b>두리이비인후과</b></p> <p>이비인후과 전문의 2인 진료 어지럼증/코수술/편도결석 · 고려대학교 이비인후과 의학박사 · 고려대학교 이비인후과 외래교수 · 국립장기이식관리센터이비인후과전문의 · 국립암센터 두경부중양클리닉자문교수 · 대한민국미래를 여는 인물대상(2012년) 한숲스포츠센터2층☎397-7577 문문환(이나시오) / 장원익</p>	<p><b>SOK</b> <b>속편한내과</b></p> <p>의학박사/소화기내과전문의/교수출신 원장:김명식,김인한(요셉파나),정봉주 · 위, 대장내시경, 용종절제술전문병원 · 부설 건강검진센터, 종합검진 · 심혈관검진, 보험공단검진, 5대암검진 · 최첨단 각종 초음파검사 · 정밀 골밀도검사 · 국가필수 예방접종 · 성인예방접종(대상포진, 폐렴, 자궁경부암)</p> <p><b>산본동 한숲스포츠센터 2층</b> <b>☎ 031) 393-0068 ~ 9</b></p>
<div style="display: flex; justify-content: space-between;"> <div style="width: 65%;"> <p><b>Oracle</b> <b>오라클</b></p> <p><b>오라클피부과의원 산본점</b> (구, 드림필피부과와 같은 원장진료)</p> <ul style="list-style-type: none"> <li>· 급만성 피부질환(아토피, 무좀, 건선, 여드름, 피부암)</li> <li>· 백반증 엑시머광선 치료</li> <li>· 레이저(점, 검버섯, 사마귀, 문신), IPL, 기미레이저토닝, 홍터프락셀, 여드름근치술</li> <li>· 주름올트라리프팅, 보톡스필러, 브피미용성형술</li> <li>· 비만클리닉, 지방흡입수술</li> <li>· 탈모클리닉, 모발이식수술</li> </ul> <p>피부과전문의, 의학박사 차형기(베드로) 한숲사거리 스포츠센터 맞은편 신원타워빌딩3층 ☎ 398-1931 ~ 2, <a href="http://www.dfskin.co">www.dfskin.co</a>, <a href="http://sb.oracleclinic.com">sb.oracleclinic.com</a></p> </div> <div style="width: 30%; text-align: center;"> <p><b>교우와 거래합시다!</b></p>  </div> </div>		
<p><b>UP N DOWN 업앤다운</b></p> <p><b>중고차매매상담</b></p> <p>대표 정광민(바오로) 이유라(헬레나)</p> <p><b>010-7933-7953</b></p>	<p>든든한 세무지원군-</p> <p><b>진평 세무회계</b></p> <p><b>대표세무사 이동현(모세)</b></p> <p><b>기장 · 세금신고</b> <b>양도 · 상속 · 증여</b> <b>부가세, 소득세, 법인세</b> 산본역 3번출구 (파라비게트5층) <b>☎ 1522 - 5798</b></p>	<p><b>교우와 거래합시다!</b></p> 



## ♣ 건축헌금 봉헌에 감사드립니다.

기간: 8월 13일~8월 19일

(단 위 : 만 원)

최 헬레나	1	김 에딧다	5
조 요셉	2	손 리사	4
한 유스티노	15	박 베드로	5
김 유스티노	10	김 릴리안	2
수 베르나르메온	3	신 사비나	3
문 마르코	2	정 베로니카	6
한 다니엘	12	최 스테파노	10
김 안드레아	7	최 세바스티아노	6
이 안드레아	10	송 헬레나	5
김 대건안드레아	20	장 요셉	24
김 가롤로	1	서 스테파노	5
오 글라라	3	양 베드로	18
장 헬레나	3	성 로사	10
김 베네딕도	7	이 다니엘	5
안 루가	5	임 토마스	15
정 루시아	5	곽 다니엘	7
최 율리아노	6	정 프란치스코	30

박 베로니카	5	정 그레고리오	15
박 소피아	3	김 루시아	5
엄 마르코	5	최 안나	10
김 요아킴	5	배 레지나	2
서 OO	10	한 가브리엘	12
이 라파엘라	6	배 레지나	2
안 펠릭스	15	박 세바스티아노	2
이 바오로	30	박 베르노	10
오 유스티나	2	양 베드로	9
성 프란치스코	12	진 세실리아	6
이 니콜라오	3	신 안젤라	6
윤 가밀라	6	홍 요셉	20
이 세실리아	5	최 안젤로	5
박 베네딕도	6	하 루시아	5
김 바오로	14	남 OO	5
최 글라라	3	조 OO	20
김 안나	1	이 바오로	17
합계			554

## ♣ 감사헌금 봉헌에 감사드립니다.

기간: 8월 13일~8월 19일

(단위 : 만 원)

한기주 요셉	3	조대희 율리아노	30
이형분 세실리아	1	김순주 안나	3
남영희 헬레나	2	익명	8
합 계			47

## ♣ 우리들의 정성 [8월 13일~8월 19일]

- 교무금.....3,786,000원
- 연중 제20주일헌금.....9,324,500원
- 성소후원금 .....120,000원

## ♣본당 성경잔치 - 4복음서

- 성경작품 : 9.23(주일)까지 사무실 접수
- 문의 : ☎ 010-9032-1921 교육분과

## ♣ 교구성경 여정 2학기 개강 / 접수

은빛과정 (지혜과정)	8/29(수요반, 1050~1230)개강	역사서2, 101호
일반과정	8/28 (화요반, 11시)개강	예언서, 105호
	8/29 (수요반, 11시)개강	마르코, 102호
	8/31 (금요반, 11시)개강	역사서2, 101호
	8/29 (수요밤반, 20시)개강	예언서, 101호

- 1층 주보대 신청함 항시 비치.
- 주일9시, 11시미사후에는 2층 로비에서 접수합니다.
- 문 의 : ☎ 010-9032-1921 교육분과



## 월례회의

- 제1평단협 8.26(주일) 17:30 108호
- 해설·독서단 회의 8.28(화) 20시 201호

## 모 집

## + 레지오 마리아 단원모집

- 성모마리아의 깊은 겸손과 온전한 순명, 끊임없는 기도, 용기와 희생으로 바치는 하느님께 대한 사랑으로, 기도와 봉사를 실천하는 성모님의 군대인 레지오 단원을 모집합니다.
- 인자하신동정녀Cu. : ☎ 010-2207-9753
- 성모승천Cu. : ☎ 010-4308-7056
- 사도들의 모후Cu. : ☎ 010-9038-5629

## + 성가대 단원

- 11시 교중미사 베르뇌성가대 단원 모집합니다.
- 모집연령 : 30대~59세 까지
- 문 의 : ☎ 010-9580-5646 성가대단장

## 본당행사

## 【청년회 여름캠프 - 도보 성지 순례(8.18~19)】



## 【본당성경 경시대회(8.19)】



## 모임 / 안내 / 기타

## + 함께 족구 합시다

- 일 시 : 9.1 (매월 첫째주 토요일) 15:00~18:00
- 장 소 : 토월초교앞 수지근린공원
- 행사내용 : 본당 형제회 및 본당단체간 팀전, 참석자 혼합전

## + 초등부 주일학교 개학

- 개학미사 : 9.8(토) 15시 30분 / 3층대성당  
당일교리 없고, 어린이 미사만 있습니다.
- 문 의 : ☎ 010-3716-1250 초등부 교감 김 로사

## + 중고등부 자모회

- 중고등부 미사 후 학생들 저녁식사
- 일시 : 8.25 (토) 19:30
- 장소/메뉴 : 식당 / 만두전골

## + 치매무료 선별검사

- 대 상 : 만 60세이상 수지구민(58년생 이상)
- 일 시 : 9.19(수) 10시 미사후
- 장 소 : 성당 1층 소공회의실
- 문 의 : ☎ 010-7757-9045 사회복지

## + 431차 ME주말

- 일 자 : 9.14(금)
- 장 소 : 가톨릭 교육문화회관
- 문 의 : ☎ 010-5250-7813

## + 빈첸시오 아 바오로회 회원을 위한 미사봉헌

- 매월 첫 토요일(9월 1일 토)10시 미사는 빈첸시오 회원들을 위한 미사로 봉헌됩니다.
- 후원회비는 9월 2일(일) 9시, 11시 미사 전.후 2층 접수대 납부 또는 계좌입금
- 우리은행 1005-481-000202 천주교 수원교구 유지재단
- 문의 : ☎ 010-8266-2949 김안드레아





# 바 오 로 소 식

연중 제21주일

2018. 8. 26.

## ◆ 교중미사 좌석 안내

몸이 불편하신 어르신들께서는  
☞본당 앞자리에 앉으시기 바랍니다.  
영성체 하실 때는 그자리에서 일어나서 준비하시면 됩니다.

## ◆ 차량 이용 주의 안내(스쿨존)

(어린이 보호내 속도 제한: 시속 30Km)

본당 주변을 운행하시다 보면 시흥초교, 냉정초교 주변에 시속 30Km 운행 표시가 되어 있습니다. 안전 운행 바라며,  
☞본당 차량 이용시 꼭! 차량 운행 일지를 작성 하신 후에 운행 하시기 바랍니다.

## ◆ 성령기도회 초대합니다.

-일시: 8월 27일(월)저녁7:30~9:30  
-장소: 지하 대강당  
-강사: 이윤희(피엔시아)

## ◆ 카페 봉사자 모집 안내 및 본당 카페 개인컵 이용 안내 및

-개인컵(텀블러)이용시  
☞500원 할인해 드립니다.  
-테이크아웃 이용시 무료지만, 중간에 드시다가 종이컵 추가 요구시 ☞500원 받습니다. 이점 양해 바랍니다.  
-문의: 메니저 010-4539-5061

## ◆ 여정, 은빛여정 접수 안내

-주일, 평일미사 전후: 성전 입구  
-연락처: 010-5447-2634  
010-3256-5298  
-교육분과 위원으로 함께해주실 행복한 봉사자 찾고 있습니다. 연락주세요!!

## ◆ 유아세례 안내

-언제: 10월 6일(토)오후4시  
☞짜수월 첫 토요일 오후4시  
-대상: 본당에 교적을 둔 미취학 아동  
-준비: 세례신청서 작성(사무실)  
감사 예물, 초값 4천원

## ◆ 전입교우 환영 합니다.

성명 (세례명)	구역	계시던곳
유승화 (아가다)	신호	(관내 이동) 영남5
김근임 (안나)	아주	천호동
김유현 (마리아노)	미주	목감
조금동 (가스파르)	주공2	선부동

## ◆ 전례 구역

구분	8월 26일	9월 2일	9월 9일
구역	보성	서해1	부성
9시 미사	하 늘 의 문 Pr.	바 다 의 별 Pr.	순교자들의 모후Pr.

## ◆ 남성 소공동체 주차봉사

8월 26일	9월 2일	9월 9일	9월 16일
대림3	대림4	동원	미주

## ◆ 차(茶)봉사 일정(매월)

1주	2주	3주	4주
예수살이 공동체	청년회	ME	울뜨레아

<p><b>치킨전문점 닭사부</b> (시화 전 지역 배달) 마늘간장, 후라이드, 양념, 순살치킨 이정남(수산나) ☎ 498-5665, 434-6336 아주 아파트 상가</p>	<p><b>성심 어린이집</b> 영아전담, 차등 보육료 지원 고점순(마리아) ☎ 503-6749, 010-5877-6749 아주아파트 103동 106호</p>	<p><b>TH다우에스테틱</b> (파주관리·비대관리) 1:1 맞춤케어 전문샵 수분/탄력/미백관리 에민/ V-라인관리 림프/등/허체/웨딩관리 외 고급에스테틱 제품&amp; 유기농오일 사용 대기업 및 호텔스파 테라피스트 출신 이지현(로사) 시화병원 인근 파리비게트건물2층 ☎ 031-319-3373</p>	<p>당신의 수복수 <b>삼 성 화 재</b> 보험 상담/ 사고 상담 전문 건강, 자동차, 운전자 보험 자녀(태아), 화재, 연금보험 *삼성화재와 함께 나만의 미래를 꿈꾸시는 분 새로운 직업을 고민하시는 분 지금 바로 연락주세요. 삼성화재 추미화(아네스) 010-4490-7369</p>
<p><b>바비큐 보스 치킨</b> (시화전지역 배달) 후라이드, 양념, 바비큐 마늘간장, 간장, 순살치킨 김미정(카타리나) ☎ 499-1007 / 499-4090 아주아파트 상가 내</p>	<p><b>세종내과 의원</b> 위내시경 검사, 심장, 복부초음파 임상병리검사, 골밀도검사, 기타 폐기능검사, X-ray검사 ※ 공단 일반검진 및 위암, 간암검진 ※ 채용검진, 종합검진 내과전문의 : 이영수 라파엘 ☎ 431-2343, 2348 fax 2344 함송로 24(정왕동, 세종프라자 304)</p>	<p><b>아주 어린이집</b> 영아전담, 보육료 지원 박은지(마리나) ☎ 504-4939 ☎ 010-8308-1912 아주아파트 103동 104호</p>	<p> - 정왕원어민교실 원어민강사1:1 맞춤학습 중고등생 내신/수능대비 듣기·말하기집중훈련 HSK 자격증대비 강화된 발음교육 유아부터~성인까지 어린이집/유치원 출강 양계영(마리아) ☎ 010-9281-8966 계룡2차 220동 206호</p>
<p><b>자 연 빛 깔</b> 염색/두피관리 전문점 100% 천연헤나 염색 (손상모발 회복) 벤토나이트(프랑스산 A급)염색 영업시간: 오전10시~오후8시 일요일 17:00마감/ 화요일 휴무 이미라(누실라) 찬스나이트 건물 1층 110호 (도서관 앞 육교 옆)</p>	<p><b>Lo.N (로엔)</b> 옛지 있고 품위 있는 옷 클래스가 다른 트렌디한 여성의류 스위스 라인의 진주애플과 리프팅 팩! 100% 천연소재 친환경 생활용품 아름다움과 새로움을 선물합니다. 세종프라자 뒤편 알파문구 건물1층 김영희(로사) 010-7504-7138</p>	<p><b>교우와 거래합니다.</b></p>	<p> <b>현대자동차</b> 이용석 (도미니코) 신차 상담 010-5357-0674 시화골프연습장1층 시화지점 가정에 행복을 기원합니다.</p>

•광고비(월3만/ 4개월 10만/ 6개월 15만/ 1년 27만원)

•본당 제작 신협: 131-005-534665 예금주: 시화바로성당



## 교우와 거래해요

## 에디슨 치킨(신갈본점)

맛과 서비스로 보답하겠습니다.

구갈동 345-6번지

☎(031)281-7558/8558

조충호(루카), 이희건(수산나)

## 신안 부동산

기흥구 전지역 아파트(기흥역 분양권)

상가, 주택 매매 전세 월세

구갈동 344 신안아파트 상가

☎(031)274-9944

강미숙(줄리아)

## Cafe Laconte

메뉴라멘, 수제왕돈가스, 치슈덮밥 외  
단체모임, 가족모임, 생일파티 환영  
가현 신안아파트 정문 맞은편

☎(031)284-8855

오지환(베드로)

## 이습 / 강남 사진관

구갈초 건너편

이습 : ☎(031)285-4268

강남병원 앞

강남 : ☎(031)303-9829

조이형(빈첸시오)

## 삼성생명, 삼성화재

요람에서 무덤까지 당신 가정의  
평안을 지켜 드릴게요.

삼성생명, 삼성화재 보험일체

☎(017)238-2810

장미숙(카타리나)

## 해바라기 의료복지 사회적 협동조합

사랑, 협동, 나눔을 실천하는  
해바라기 의료복지 사회적 협동조합

해바라기 한의원 281-3003

해바라기 치과 287-8855

김미정(스테파니아)

## 신갈 소식지

새 복음화, 내적 복음화, 외적 복음화

E-mail : singal@casuwon.or.kr / FAX : 0505-299-8811

연도연락 : 연령회장(이민복 안젤로) 010-3238-6922

## 연중시기의 전례적 의미

교회는 일년의 주기 안에서 하느님께서 예수 그리스도를 통하여  
이룩하신 구원 업적을 기념하며 경축합니다. 이를 전례주년이라고  
하는데 그 핵심은 예수님의 부활과 탄생입니다. '예수부활대축일'과  
'예수성탄대축일'은 전례 주년의 두 기둥입니다. 전례 주년은  
대림시기를 출발점으로 하여 성탄시기와 연중시기, 사순시기와  
부활시기 그리고 연중시기로 이어집니다. 다시 말하자면 성탄시기와  
끝나는 '주님세례축일' 다음날부터 '재의 수요일' 전날까지는  
성탄시기와 연결되는 연중시기이고 '성령 강림 대축일' 다음날부터  
대림제1주일 전날까지는 부활시기와 연결되는 연중시기입니다.  
연중시기의 미사전례독서들은 주로 예수님의 공생황을 통한  
구원행업과 교회의 복음화(선교) 활동의 모습을 들려주고  
있습니다. 이 시기에 우리 신앙인들은 예수님처럼  
선교, 전교에 헌신함으로써  
하느님 나라 건설의  
역군이 될 수 있도록  
노력해야 하겠습니다.



## ✦ 교적 전입, 전출

전입 하신분				전출 하신분		
성명	세례명	지역	구역	성명	세례명	전출본당
박찬우	요셉	5	양현3	이승보	베드로	청담동
최석운	바오로	10	기흥6			
장판상	인데스	10	기흥6			
이종민	시몬	10	기흥7			
안제희	바오로	6	도현4			

## ✦ 본당 내 이사로 구역 변경되신 분

성명	세례명	지역	구역	성명	세례명	지역	구역
전관	세례자요한	10	기흥5	홍성만	대건안드레아	10	기흥7

## ✦ 대세자, 병사세례 전역자

성명	세례명	지역	구분	성명	세례명	지역	구분
현정환	베네딕토	2	전역	이종하	콘스탄티노	4	전역

## 교우와 거래해요

<b>내 인생 최고의 족발</b>
구갈동 357번지 ☎(031)282-9587 010-9986-9587 권성희(보나)
<b>한국타이어 신갈대리점</b>
취급품목 : 타이어, 배터리 신갈동 388-324번지 ☎(031)283-1226 이민복(안젤로) 박민수(안젤라)
<b>종가떡집</b>
정성을 다하겠습니다. 관곡초등학교 맞은편 ☎(031)287-2850 박미숙(미카엘라)
<b>현대타운 부동산</b>
기흥구 전지역 아파트, 상가, 주택 매매, 전세, 월세 토지 매매 취급 인성마을 단지내 ☎(031)282-8007 한찬수(스테파노) 허민숙(루시아)
<b>우리성모 마취 통증의학과의원</b>
여러분의 통증 주치의가 되겠습니다. 메가타운 하나은행 4층 ☎(031)275-7511 박재건(미카엘)
<b>두리아 숯불 닭 바베큐</b>
숯불에 직접 구워 정성을 다 하였습니다. 숯불구이 치킨, 후라이드 치킨 ☎(031)287-5999 김주광(요한세례자)

## ◆ 단체 모임

단 체 명	모 임 일	시 간	장 소
성령기도회	8월 30일(목)	20:00	소강당
전례분과월례회	8월 30일(목)	20:30	3회합실
안 나 회	9월 1일(토)	11:00	소강당
연 령 회	9월 2일(일)	12:00	대강당

## ◆ 지역별 봉사자 기도 모임

지역	날 짜	지역	날 짜
1	9월 15일(토)	2	9월 22일(토)
3	9월 29일(토)	4	10월 13일(토)

## ◆ 기흥역 5, 6, 7구역 신설

- 기흥역 센트럴푸르지오와 기흥역 파크푸르지오 아파트의 입주로 기흥역 센트럴푸르지오를 기흥역5구역(201~203동)과 기흥역6구역(204~207동)으로, 기흥역 파크푸르지오를 기흥역7구역으로 신설합니다.

## ◆ 효임 놀이방 이전 및 봉사자 모집

- 9월 2일부터 효임 놀이방을 지하 놀이방으로 이전합니다. 놀이방을 이용에 착오 없길 바랍니다.
- 효임 놀이방에서는 주일 오전 미사 시간에 놀이방에서 봉사해 주실 분을 찾습니다. 많은 관심과 신청 바랍니다.
- 문의 : 권성자 스텔라(010-8171-5402)

## ◆ 에너지가 낭비되지 않도록 관심을

- 성전 및 회합실을 사용한 후 에어컨과 전등을 꺼 주세요.
- 사용하지 않는 에너지가 버려지지 않도록 많은 관심을 부탁드립니다.

## ◆ 주일 주차와 관련한 이웃들의 민원

- 용인시 교통 센타와 구갈 지구대에 주차를 할 때에 차량이 빠져 나갈 수 있도록 주차해 주세요.
- 도로변에 주차 할 때에는 2중 주차를 하지 않도록 유의해 주세요.
- 버스 정류장 앞에는 주차하지 않도록 해 주세요.
- 자비관 지하 주차장 입구에 인도와 걸쳐서 주차하지 않도록 해 주세요.

8월 27일(월) ~ 9월 2일(일) 미사 시간						
월	화	수	목	금	토	주일
6:30		6:30		6:30		6:30(성인)
	10:00	10:00		10:00		9:00(성인)
						11:00(교중)
						16:00(어린이)
	19:30		19:30		19:30(주일)	19:30(중고,청년)



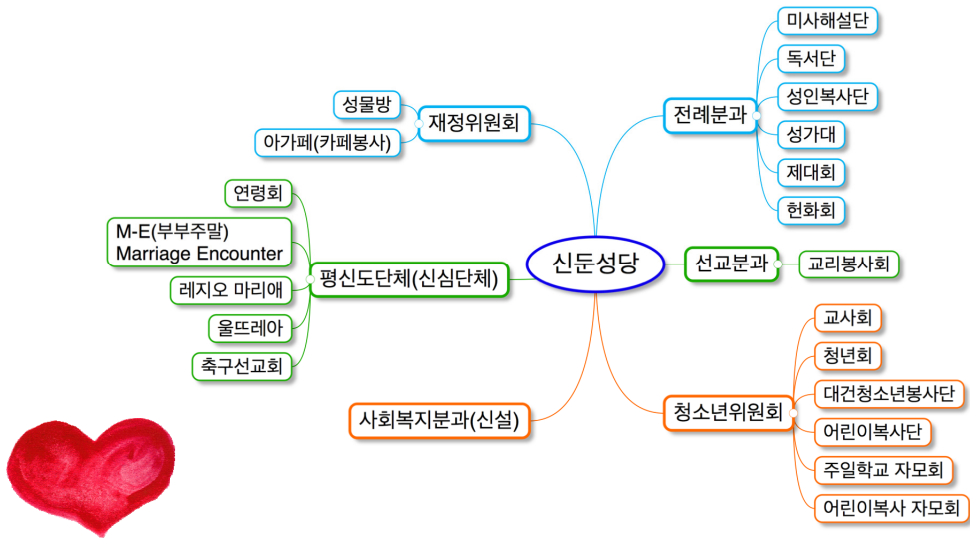

“ 온유한 사람은 평화를 누리고, 성령께서는 평화 가운데 활동하십니다. ”

위로와 사랑을 전달하는 신둔 공동체

#### I. 목주기도 현황

♪ 성전봉헌 목주기도 현황 = 436,960단  
 ♪ 7월 목주기도 합계 = 26,600단

#### II. 신둔성당 홈페이지 안내 (다음카페)

♪ 홈페이지에서 다양한 소식과 글들을 확인해보세요.  
 ♪ 홈페이지 주소 : <http://cafe.daum.net/ddy>

QR코드를 스캔해보세요



#### [ 작품모집 ]

신앙(하느님)과 관련된 '시' Poet '수필' Essay '만화' Cartoon '그림' Drawing '기행문' Travelogue(성지순례) 등 다양한 분야에서 주보를 통해 교우들과 나누고 싶은 신앙작품들을 기다립니다.

신청자 이름 :			세례명 :			연락처 :		
<b>Program</b> <b>거룩한 독서</b>			<b>Diakonia</b> <b>차량봉사자 모집!</b>					
<b>수</b>	<b>목</b>	<b>금</b>	<b>토요일</b>			<b>주일</b>		
오전미사 후	저녁미사 후	오전미사 후	학생미사(18:00)			교중미사(10:30)		
[ ]	[ ]	[ ]	미사 전 = 16:30 출발			미사 전 = 09:00 출발		
			미사 후 = 19:20 출발			미사 후 = 12:00 출발		
[ ]	[ ]	[ ]	[ ]			[ ]		
<b>Liturgia</b>								
<b>준성사 신청</b>								
<b>차량축복식</b>			<b>각종 축복</b>			<b>환자영성체</b>		
(신심미사 후 / 셋째 주 화요일 저녁미사 후 신청가능)			집 / 상점 / 사무실 등			(넷째 주 목요일)		
[ ]			[ ]			[ ]		
<b>봉사신청 : [ ] 안에 작성하시어 사무실에 제출하시면 됩니다.</b>								
원하시는 '활동' 분야 (신심단체)			원하시는 '봉사' 분야 (봉사단체)			봉사에 대한 면담 요청		개인 면담 신청
[ ]			[ ]			[ ]		[ ]

## 가톨릭신자의 의무

- ① 주일 및 의무축일 미사 참여
- ② 연 1회 이상 고해성사
- ③ 적어도 연1회 부활시기에 영성체
- ④ 정해진 날에 금식과 금육
- ⑤ 교회의 혼인법 준수
- ⑥ 교회유지를 위한 교무금과 헌금 봉헌

# 본당소식

## 주일미사에 불가피하게 참석 못하게 되면?

- ① 공소예절을 바친다.
- ② 묵주기도를 바친다.
- ③ 독서와 복음을 묵상한다.
- ④ 선행을 실천한다.

## < 이천지구 초등부 주일학교 여름 연합캠프 >

지난주에 이어 이번주 월요일에도 새벽부터 초등부 아이들로 성당이 시끌벅적했다.

이번에는 이천지구 7개본당 초등부 주일학교 학생들이 연합으로 여름캠프를 출발하는 날이었다.(8. 6 ~ 8. 8) 모전동성당에서 아이들을 태우고 07시 50분경 우리 성당에 도착하여 08시에 출발하였다. 버스 총 4대가

속리산알프스수련원에 도착하여 공식적인 2박 3일간의 행사를 시작하였다. ‘그리스도인의 새생활’이라는 주제안에서 단편영화제 UCC제작, 물놀이, 캠프파이어, 도전 성경 골등벨, 장기자랑 등을 하고 마지막날 파견미사를 통해 지구내 본당 친구들을 알수 있는 계기도 되었다.



‘너를 만드신 분이시로다’라는 제목아래 찰흙놀이 시간에 주님께 대한, 부모님께 대한 고마움을 느낄 수 있는 시간이 되었다. 또한 캠프파이어라는 것을 처음 접해 본 우리 아이들에게 ‘약속의 편지’를 통해 일상생활로 돌아간 후 어떻게 생활할 것인지에 대한 다짐을 편지로 썼다.

이 편지를 침묵중에 불꽃속에 태우는 순간 눈물을 적시는 아이들이 상당수 있었다. 그동안 부모님께 대한 미안함과 앞으로 잘 할 수 있다는 다짐의 모습을 보았다.

이번 여름캠프를 통해 우리 아이들이 주님께 다가갈 수 있는 시간이 더욱 많았으면 한다.

많은 협찬과 지원을 아낌없이 베풀어 주신 지구장 신부님을 비롯하여 각 본당 주임신부님들, 본당 사목회 여러분들께 감사의 인사를 드립니다.

특히, 지구 주일학교 지도신부님이신 아미동 신동호 신부님과 이번 행사를 함께 해주신 본당 주일학교 선생님들 정말로 고생 많으셨습니다. 사랑합니다.



<b>LED의 모든 것</b> 가정용/산업용 조명교체 인테리어 연출조명 전기공사, 절전상담 엄득중(베드로) 010-4179-8279	<b>부산 북 집</b> 북어 드시고 북 받으세요! 이천성당 옆 문희수(바오로) 김금안(마리아) ☎ 636-2253	각종 떡 맞춤 <b>송정 떡 마루</b> (송정동 롯데마트 옆) 매일 직접 만들어 판매 ☎ 635-7783 010-7114-6778 반중현(도미니코)	<b>민내과 의원</b> 수면, 위, 대장내시경 종합검진, 영유아검진 이정민(다미아노) ☎ 635-5714	<b>안 경 박 사</b> CGV 맞은편 신자특별할인 장준희(루돌프) ☎ 633-6006
<b>안 경 천 국</b> 송정동 수림1차 APT 앞, 롯데슈퍼 옆, 신자할인 및 금액별 선물증정 이제현 (마르코) ☎ 631-9808	<b>준 원 조 경</b> 전원주택 조경전문업체 정원설계 시공,관리,식재공사 소나무500주보유, 전지 ☎ 334-5297 (도암리) 이준원(안드레아) 010-6476-5235	<b>1급 도예공업사</b> 정기검사,경정비,판금도장 사고차전문.견인서비스 ☎ 638-5800 이천지사음동648-5 원유인(안토니오) 유명신(마리아)	<b>한샘인테리어 이천점</b> 쇼파   침대   불박이 식탁   서재   자녀방 관고동 504-8 (경찰서사거리) 김대기(프란치스코) 신보람(프란치스코) ☎ 631-0055	

## 우리 본당 소식

### ● 전입

성명(세례명)	주소	구역
정길영(요셉)	덕성빌라 나동 304호	안녕구역

### ● 전출

구분	성명(세례명)	가시는 곳 / 본당
전출	유건상(마르코)	수원교구/병정
전출	한익수(비오)	인천교구/청수

### ● 전례 봉사자 배정표

(미사 30분 전에 나오셔서 봉사 바랍니다.)

일 자	시간	해설자	제1독서	제2독서	성 가
8/26 (주일)	09:00	박상철	이경희	서형순	입당: 21 봉헌: 211, 340 성체: 182, 171 499 파견: 441
	11:00	정영미	윤성자	손영인	
9/2 (주일)	09:00	이시우	서형순	유가희	입당: 286 봉헌: 211, 215 성체: 163, 161 178 파견: 47
	11:00	이순득	박빈	조순희	

### ● 소공동체 봉사구역 안내

날짜	봉사구역
금주 8/26(주일)	효성 구역
차주 9/2(주일)	대림 1구역

※ 토요일 구역 청소 후 주보 작업 (마리아실)

### ● 영유아 동반 미사 참례 시 협조

\* 영유아를 동반하고 미사를 참례할 때에는 공동체의 경건한 미사를 위하여 꼭 유아실에서 함께 미사참례 바랍니다.

### ● 본당 사무실 운영시간 안내

\* 교우 분들께서는 정확한 사무실 운영 시간표를 파악하시어 불편함이 없도록 하시길 바랍니다. 사무실 운영 시간표(평일/주일)는 사무실 문 앞에 게시되어 있습니다.

### ● 쓰레기 분리수거 및 배출 협조

\* 재활용 쓰레기(종이, 캔, 플라스틱, 유리병, 비닐, 고철, 은박비닐)와 소각용 쓰레기, 음식을 쓰레기를 종류별로 분리하여 버려주시기 바랍니다.

※ 페트병은 비닐라벨을 반드시 분리하여 버릴 것.

※ 쓰레기 분리수거장 안내문을 반드시 참조할 것.

### ● 중고등부 주일학교 교사 모집

\* 중고등부 주일학교 교사를 모집합니다.  
- 대상 : 세례받은지 3년 이상, 안녕본당 신자  
- 문의 : 중고등부 교감(010-9733-8717)

### ● 여름철 미사 참례 복장 지침

\* 미사 참례 복장의 기본은 단정하고 분심을 주지 않아야 함을 공동체 모두가 인식하며 몇 가지 삼가야 할 옷차림에 대하여 공지합니다.

1. 지나치게 짧은 반바지와 속이 비치는 옷
2. 양말을 신지 않고 발이 보이는 신발을 신는 것

### ● 성미(쌀)함 위치 변경 안내

\* 어려운 이웃과 교우들을 위해 봉헌받는 성미함이 성전입구에서 마리아실로 이동됩니다. 성미 봉헌에 적극적 참여 부탁드립니다.

### ● 꾸르실로 체험자를 위한 기도

- 체험기간 : 9월 6일(목)~9월 9일(주일)  
\* 수원교구 남성 제193차 꾸르실로 체험자를 위하여 기도 부탁드립니다.

### ● ME(메리지엔카운터) 참가자를 위한 기도

- 참가기간 : 8월 24일(금)~8월 26일(일)  
\* 제430차 ME 주말에 참가하는 부부들을 위하여 기도 부탁드립니다.

### ● 소공동체 물품판매

- 돌 김 : 13,000원 / 1박스
- 식혜 : 4,000원 / 900ml
- 갯잎장아치 : 5,000원 / 500g
- 잡 꿀 : 45,000원 / 1봉
- 성인기저귀 : 35,000원 / 1Box(사회복지분과)
- 수세미 : 3,000원 / 2개(사회복지분과)

### ● 교무금 책정 및 납부 현황 ●

세대수	책정 세대	미책정 세대	납부 세대	납부율
652	301	351	286	43.9%

2018년도 교무금 책정 및 교무금 납부  
교무금(십일조)납부는 신자들의 의무입니다.

① 교구본부 ② 본당운영 및 사업 ③ 자선사업 ④ 가난한 시골 본당과 복음 전교 사업에 쓰이게 됩니다. 하느님께 받은 은혜에 감사하는 마음으로 그동안 소홀했던 교무금봉헌에 적극 참여합시다. 아직 책정을 안 하신 분들은 사무실로 오셔서 정성껏 책정하시기 바랍니다.

- 교무금 책정은 연말에 기부금 영수증을 받을 사람 이름으로 반드시 책정하여야 합니다.

- 교무금 등 봉헌금은 통장과 함께 봉헌해 주시고, 봉헌 후 통장을 꼭 확인하시기 바랍니다.

안녕성당 지침과 규정에 대하여 소개합니다. <본당 주임 신부 지침서>

## 7. 소공동체 반모임 복음(말씀) 나누기 7단계에 대한 지침서

### ※ 복음말씀 나누기 7단계 참고사항 ※

1) 반모임을 시작하면서 바로 음식이나 차를 꺼내오는 것은 기도에 집중하지 못하게 함으로 다과는 반드시 말씀 나누기 7단계 후에 가지는 것이 좋다. 다과는 커피나 차 한 잔 정도로 간단하게 하고 먹을 음식은 가급적 삼가도록 하며 반모임은 끝나고 바로 집에 갈 수 있도록 개인적인 이야기는 하지 않는 것이 좋다. 음식으로 인한 분심으로 반모임이 활성화되지 못할 수도 있음을 알아야 하는 것이다.

#### 2) 반모임에 어린아이가 올 경우 반원들의 태도에 대하여

-> 아이가 기도를 방해하는 울음이나 보채는 경우는 아이의 엄마가 요령껏 대처해야 하나, 반원들이 절대로 기분 나쁜 표정이나 언행은 삼가도록 한다. 젊은 자매의 참여를 항상 환영하며 아이를 데리고 와도 인내하며 사랑하는 마음으로 같이 기도할 수 있도록 해야 한다.

3) 반모임을 ‘기도하는 모임’으로 정해놓고 미사에 참례하러가는 시간처럼 책임감 있게 참여해야 한다. 사람을 만나고 그들과 친해지려고 반모임을 하는 것이 아닌 하느님께 기도하는 것을 사람들과 같이 하며 성령께서 그것을 너무나 원하심을 알기에 반모임을 가는 것이라고 생각해야 한다. 반모임 활동 중에 사람으로 상처받는 것은 그들과 기도하지 않는 시간에 같이 ‘인간적 유대관계’를 우선시함으로 생겨나는 경우가 많으므로 기도가 우선시 되면 정리가 될 것이다. 반원들끼리의 ‘불협화음’이나 ‘상처’는 하느님이 우선시 되는 말씀묵상과 말씀 나누기가 우선시 되어야 함을 깨닫도록 하자.

안녕성당 주임 신부 장유 스테파노

< 소공동체 반모임 복음(말씀) 나누기 7단계 지침서 끝. >

쉐보레 자동차 판매	화성 상황 버섯 농장
 <p>CHEVROLET</p> <ul style="list-style-type: none"> <li>• 더 넥스트 스파크 • 아베오 • 크루즈 • 트랙스</li> <li>• 올란도 • 말리부 • 캡티바 • 임팔라</li> </ul> <p>H.P : 010-8683-4900</p>	<ul style="list-style-type: none"> <li>• 생산판매제품: 상황버섯(완전 건조된 지면재배) “ 암예방 면역력 강화에 도움/ 수술 후 전이 억제 ”</li> <li>• 300g / 3개월분 / 7만원</li> <li>• 안녕성당 교우는 10%할인 • 재배경력 15년</li> <li>• 주소 : 화성시 송산동 183-1번지 (남수원골프장 입구)</li> </ul> <p>H.P : 010-4573-1832</p>
이사 이진수(미카엘)	최대옥 (안드레아)
지이크 파렌하이트	효성요양병원
<ul style="list-style-type: none"> <li>• 남성 신사복 &lt;정장, 자켓, 캐주얼 의류&gt;</li> <li>❑ 정장198,000~/ 자켓129,000~/ T셔츠/남방49,000~</li> <li>• 주보를 가지고 오시면 10% 추가 할인</li> <li>• 주소 : 화성시 봉담읍 삼천병마로 1047-8 ※ 트레보시티 아울렛 C동 106호</li> </ul> <p>T. 227-9894 / 010-3324-8306 김영일</p>	<ul style="list-style-type: none"> <li>• 적정성평가 화성시 유일 1등급 획득</li> <li>• 고효율 투석기계 도입(의사/한의사 협진)</li> <li>• 보건복지부 인증의료기관</li> <li>• 주소 : 경기도 화성시 효행로 1063(진안동914-14)</li> </ul> <p>T. 238-8636 / 010-4331-8649 이군호</p>
한 영 현 (카타리나)	하 경 속 (루시아)
(주)화성직업전문학교	
<ul style="list-style-type: none"> <li>• 특수용접/냉동공조 전액무료교육(실업자 누구나)</li> <li>• 취업지원/교육 중 훈련수당 지급</li> <li>• 노동부 선정 우수훈련기관(직업능력개발)</li> <li>• 주소 : 화성시 진안동 539-7(병점역 1번 출구 100M)</li> </ul> <p>T. 234-5588 / 010-7196-7039</p>	<p><b>광 고 모 집 란</b></p> <p>문의 : 사무실</p>
조 지 형 (시 문)	

## 연중 제21주일

✦ 우리들의 정성(지난주 회계: 8/11~8/18)

구 분	금 액
교 무 금	4,636,000
주일헌금	3,547,000
감사헌금	130,000
합동미사예물	13,950,000
성소후원금	70,000
기타헌금(제대꽃)	80,000
합 계	22,296,000

◆ 감사헌금 : 130,000

8/12 백종희	8/15 이봉재
100,000	30,000

◆ 기타헌금: 80,000

8/12 이봉재, 이연희, 김원태
80,000

◆ 교 무 금 : 4,636,000원

8/11(토)	김동구(4-8), 한미나(7-9), 강금자, 박영자(6-12), 김상섭, 박종권, 권복순, 이이순, 김영기(7-8), 김수미(8-9), 김학규 합계: 620,000
8/12(일)	이봉재, 김순애, 소용자(6-7), 이정자, 한미숙(5-8), 이근수, 박명균, 윤은애, 윤윤자, 권중훈, 김순례, 김갑순(6-7), 유철준(8-9), 정옥연(6-8), 연덕순, 김종선(7-9), 노삼순, 홍남서, 오현주(5-7), 임창혁(8-9), 조준식, 김명자, 김순희, 손근화, 이이섭, 김유나 합계: 1,620,000
8/14(화)	이기영, 윤종안, 이기주, 정인복, 김형미, 김용선, 김재숙, 김완수(1-7) 합계: 520,000
8/15(수)	최영민(6-7), 강남형, 전현규, 최병도(7-8), 강민준(1-6), 최영자(7-9), 김영호, 박상이, 김진철, 오금순(9-10), 장은숙, 한인숙(6-8) 합계: 1,236,000
8/16(목)	김형은, 김현아(4-5), 손명숙, 최병두, 김종례(5-8) 합계: 590,000
8/17(금)	박병길, 구자상 합계: 50,000

◆ 합동미사예물: 13,950,000

1지역	58세대	1,620,000원
2지역	85세대	2,320,000원
3지역	96세대	2,440,000원
4지역	57세대	1,230,000원
5지역	36세대	870,000원
6지역	30세대	720,000원
7지역	67세대	2,130,000원
8지역	70세대	1,920,000원
9지역	21세대	620,000원
기타지역	5세대	80,000원

☑ 청소 및 전례 봉사구역

날짜	청소구역	날짜	전례봉사
8/24(금)	4지역	8/26(주일)	7지역
8/31(금)	5,6지역	9/02(주일)	8지역
9/07(금)	7지역	9/09(주일)	9지역
9/14(금)	1지역	9/16(주일)	1지역

※화장실 청소는 꾸리아 월별 청소일정을 확인 부탁드립니다.





# 하느님께로 우리의 마음을...

발행처 : 천주교 안중성당

발행인 : 김승부(프란치스코)

교정편집 : 본당 사무실

제979차  
2018.08.26

## 봉헌을 통한 하느님의 사랑 실천

### ◆ 운영비 수입 지출 현황 ◆

연중 제21주일 2018년08월13일 ~2018년08월19일

전주 이월금			75,386,419		
수입내역		수입금액	지출내역		지출금액
미사예물 33건		1,010,000	성모승천대축일 제대 꽃대		200,000
교무금 49건		5,580,000	청소년위원회 8월 회의비		50,000
연중 제19주일 헌금		3,252,000	성가대 지휘자, 반주자 8월 활동비		800,000
감사헌금 3건		370,000	사제 성무활동비 8월분		750,000
성모승천대축일 합동미사예물 363건		8,250,000	수녀생활비 8월분(x2)		800,000
제대 꽃 봉헌 2건		80,000	수녀활동비 8월분(x2)		1,960,000
수단돕기 1건		30,000	선교분과 차 구입 및 비품 구입 결산		-10,100
중고등부 여름신앙학교 등록 1명		65,000	중고등부 8월 운영비		100,000
8/15 안화리, 죽리 교통비		30,000	청년회 1박2일 빚더하기 파정		100,000
길마원, 신리 교통비		36,000	중고등부 8월 교사운영비		100,000
안화리, 숙신대 교통비		27,000	성모승천대축일 합동미사예물		300,000
8/19 안화리, 죽리 교통비		50,000	8월 급여(x5)		6,757,000
길마원, 신리, 숙신대 교통비		51,000	8월 국민연금 본당부담금(x2)		176,710
			8월 건강,고용,산재 본당부담금(x3)		306,290
			8월 사제교통비		150,000
			화장실 환풍기 및 제의실 센서등 교체		81,000
			8월 복합기 임대료		143,000
			문자나라 충전		33,000
			수녀님 휴대폰 수리비		72,000
수입합계		18,831,000	지출합계		12,868,900
금주잔액			81,348,519		
총세대	1,482	교무금책정세대	504(34%)	교무금납부세대	462(31.2%)

궁금한 점이 있으신 분은 서면으로 사무실에 문의 바랍니다.

**감사헌금**

故 최민자(마리아) 22만  
강순구(호스티아) 5만  
이병숙(수산나) 10만

**제대꽃봉헌**

장유정(정혜엘리사벳) 5만  
장수옥(젬마) 3만

**수단돕기 후원**

빈첸시오회 3만

**한솔 플러스 영수 학원**

초·중·고

동신2차 정문앞

이병호(루까) 수학담당

제인 영어쌤, 스튜어트 원어민

☎ 010-2756-0846

**리인토목측량  
설계사무소**

대표 이현철 [가브리엘]

◆ 사업장 : 경기도 평택시 안중읍 학현리 505  
(TEL:031-682-4424, FAX:031-682-4454)  
개발행위허가/농지전용/산지전용/도로점용/  
공장신설승인/도시계획시설결정  
/실시계획인가/지구



경희

**소나무 한의원**

통증 생리통 비만  
면역력증강 비염 성장

(구) 안중 버스터미널 앞  
681-7533

이 상 헌(루까) 나영희(헬레나)



**돈까스클럽**

[안중점]

**패밀리 레스토랑**

위치: 건영APT 건너편 노스마트 옆  
좌석 90석, 주차장 완비

이동근(라파엘)

☎ 031-684-8840, 10-7350-6977



안중제일신협  
**정기에탁금**

**1년 2.5%**

**2년 2.6%**

안중제일신협 천주교지점  
686-6861





◆ 본 당 재 정 현 황 ◆

◆ 주간 재정 현황 (8/13 ~ 8/19)

수 입		지 출	
과 목	금 액	과 목	금 액
교무금	6,082,000	교구공납금	5,000,000
감사헌금	680,000	청소년활동지원비	2,160,000
건축헌금	130,000	청소년행사지원비	280,000
주일헌금 (건축헌금/2차)	2,373,500	후원금	300,000
	1,527,900	급여	7,400,220
합동미사예물	6,444,000	여비교통비	150,000
		소모품비	6,100
		통신비	3,400
		잡비	49,400
		시설영선비	1,359,000
		신자재교육비	700,000
합 계	17,237,400	합 계	17,408,120

◆ 주간 감사헌금

이강민	50만	김근성	10만	광고	8만		
-----	-----	-----	-----	----	----	--	--

◆ 주간 건축헌금

박민숙	7만	정항모	6만				
-----	----	-----	----	--	--	--	--

◆ 미사 참례 현황 및 전례, 청소 구역

월일	총 신수	18시	07시	교중	19시	기타	합계	참석율
8/12	3,164	220	179	284	103	42	828	26.1
8/19	3,163	214	159	370	130	34	907	28.6
차주 교중미사 전례		9월 2일(주일) - 17구역						
청소구역		8월 31일(금) - 13구역, 14구역						

☞ 7월 전입교우 (본당 가족 되심을 진심으로 환영합니다)

NO	성명	세례명	가족수	이전본당	지역/구역
1	최수임	수산나	1	인천 구월1동	5지역19구역
2	서정례	안젤라	4	부산 범서본당	4지역13구역
3	조혜정	마리아	1	수원 광주본당	2지역7구역
4	이신호	로베르토	4	청주 용암동본당	3지역10구역
5	정정순	로렌시아	3	수원 이천본당	3지역11구역

☞ 7월 전출교우 (안녕히 가십시오)

NO	성명	세례명	가족수	전출본당	비고
1	윤소인	도미니카	1	인천 마산동	
2	이철우	마태오	1	수원 정자꽃피	
3	황다솜	율리아나	1	수원 초월	

◆ 매 주일미사 참여는 신자의 기본이며 의무요. 권리입니다.◆

## ◎ 교우와 거래 합시다 ◎

<b>우리맛집</b> 동태탕, 낙지볶음, 갈치조림 열무비빔국수 외 (창리 92-8) 예약 환영 ☎881-3651/010-7301-3569 <b>박세훈(미카엘) 김금순(수산나)</b>	<b>우리한의원</b> 왕뜸,만성통증,보약,소아,피부,비만 홍문사거리 롯데리아 맞은편 885-7975(부부한의사) <b>이상빈(가브리엘) 한송이(미카엘라)</b>	<b>법무사 안준 사무소</b> 부동산등기, 민사사건, 무료상담 등 위 치 : 홍문리 우리은행2층 ☎ 886-0053 <b>안 준(바오로)</b>
<b>성실 공인중개사</b> 아파트,원룸,상가,주택,토지/임대,매매 위치:하동 405-4 로타리 (동양건재 옆) ☎010-9052-3963 <b>유홍식(요왕) 조성실(미카엘라)</b>	<b>치어스 여주 중앙점</b> 피자,치킨,맥주 등 50 여종 ☎886-7139/010-2458-7139 <b>박 혜 숙(로마나)</b>	<b>명지대 청도 태권도장</b> 유치부,초등부,중고등부,성인부 유치부 별도수련,중.고 체대 입시반 885-8777, 010-3792-8772 <b>김 낙 현(바오로)</b>
<b>이스턴 학원</b> 초등영어 원어민 수업, 초중고 보습 ☎ 881-1233/중앙프라자 3층 <b>이 선 화(아가다)</b>	<b>해님유치원</b> - 신나는 교실 행복한 어린이 - 위치:월평로11(구 월송리 326) ☎ 885-5484/010-5326-5484 <b>이주현(이레노) 김용분(효임골롬바)</b>	<b>현대자동차</b> 신여주 판매 대리점 기아·쌍용·삼성·쉐보레 차량판매 ☎ 010-5271-0406 <b>권 일 영(안드레아)</b>
<b>예술의전당 미술학원</b> 디자인,만화,회화, 입시전문 (예중,예고,미대,진학전문) 여흥동사무소옆 2층 홍익대학교 대학원 동문학원 ☎885-6265/010-2794-7603 <b>차한별(안토니오) 강성재(유스티나)</b>	<b>두부 만드는 사람들</b> 두부, 콩국물, 식혜, 청국장 여주시 여흥로 11번길 59 ☎882-6693/010-4048-4920 <b>허 선 자(루치아)</b>	<b>도밍고 농장</b> 생산품목:쌀,매실,아로니아,대추 흥천면 울곡리 369-21 ☎010-5287-8441 <b>백규현(도밍고) 이정희(글라라)</b>
<b>공공형 셋별어린이집</b> - 엄마姆 사랑처럼 행복한 보육 - 위치:여주시 여흥로 25번길(하동) ☎ 885-3007/010-5029-3806 <b>이 현 숙(마리안나)</b>	<b>참조은재가복지센터</b> 거동이 불편한 어르신 및 장애인분들 도와 드립니다. 여주시 신북1길 34-11(천송동) ☎ 010-4646-0483 <b>강경선(예비자) 백규현(도밍고)</b>	<b>여주 태평양약국</b> 하동 250-4번지 (21세기 병원 건너편) ☎ 886-6003~4 <b>계형근(프란치스코) 문우현(율리아)</b>
<b>재능유치원</b> 우리아이 첫 번째 학교 여주시 세종로237번길35 (낙원주택 단지내) ☎ 031-882-1475 <b>이순자(유리안나) 장학진(안드레아)</b>	<b>다산하늘센터</b> 중증장애인 거주시설 강천면 섬강로 229-1 ☎ 010-2775-9757/031-885-7771 <b>정 현 우(세례자요한)</b>	<b>해님어린이집</b> - 엄마와 같은 마음으로 우리의 미래 어린이를 사랑합니다.- 위치:여주시 월평로11(구 월송리326) ☎ 031-886-5484/010-3358-0466 <b>김 성 분(바울리나)</b>
<b>푸르넷 영어</b> 영어, 보습 교육청 방면 전화국앞 ☎ 010-2120-2376 <b>김 지 현(젼마)</b>	<b>황금뿔</b> 간짜장, 짜장, 짬뽕의 명가 정통중화요리, 특선요리 완비 ☎ 031-883-9222/886-9222 <b>이영걸(프란치스코) 민정윤(베네딕다)</b>	<b>형제유통</b> 집단급식소, 식품판매업 여주시 세종로 13번길(홍문동) ☎ 031-881-3405, 883-3405 884-3405 <b>권 용 기(라파엘)</b>
<b>카페수다</b> 커피/음료/전통차/빵/수제케이크 오학 하나로마트 옆 신도브레뉴 교차로 ☎ 070-7758-7979 <b>정 은 미(카타리나)</b>	<b>벨라 프렌즈</b> 오카리나 교습소 여주시 청심로 196(상리 CU 2층) ☎ 010-3857-1712 <b>이 정 효(벨라멧다)</b>	<b>마리플레르</b> 꽃다발/꽃바구니/화분/화환 주문 플라워 레슨 문의 환영 여주시 현암로 26, 1층 ☎ 031-885-8488/010-7490-8488 <b>김 혜 영(마리아)</b>

주임신부 : 최충열 마 테 오  
전교수녀 : 이진희 베로니카  
총 회 장 : 문명호 시 몬  
010-5773-9308  
연령회장 : 정연심 아 셀 라  
010-5309-1604  
사 무 실 : 031) 318-9586  
수 녀 원 : 031) 318-9545



## 연 성 성 당

(아시시의 성 프란치스코)  
경기도 시흥시 연성로 39번길 8

미 주 사 시 간	청 소 년 (토)	19:30
		어 린 이 09:00
		교 중 11:00
		청 년 19:30
예비신자 교리	평 일	월요일 06:00
		화,목요일 19:30
		수,금토요일 10:00
		주 일 09:20

☑ 선교를 위한 목주기도 (금주 : 6,004, 누계 : 3,751,136) 선교 기도문(금주 : 431, 누계 : 2,836,508) ☑

☑ 입당 : 13 / 봉헌 : 8 / 성체 : 18, 497 / 파견 : 454 ☑



(후렴) 주님이 얼마나 좋으신지 너희는 맛보고 깨달아라.

### ■ 본당 토지 구입금 신립 ■

- 금액 : 1세대 당 최소한 120만원 신립
- 기한 : 2017년~2018년(1년 또는 2년)

(계좌번호 : 131-018-768619/신협/연성성당)



### 전례 및 행사

#### 2차 헌금 안내

- 이번주일(8/26) : 성경필사시상 헌금
- 다음주일(9/2) : 사제양성후원금

#### 성령세미나 교육

- 기간 : 9/13~11/1(매주 목요일)/8주간(미사후~22시)
- 장소 : 본당 성전, · 대상 : 견진성사 대상자, 일반신자
- 회비 : 20,000원(견진대상자는 사진값 추가비용 발생)
- 접수 : 토요일, 주일 미사 후(봉사자), 평일(사무실)

#### 본당의 날 행사

- 일시 : 10/7(주일) 10시부터 미사 후 체육대회
- 장소 : 연성초등학교 운동장
- 경품물품 및 찬조금을 접수받습니다.  
풍요로운 행사가 되도록 함께하여 주시기 바랍니다.  
(찬조금, 경품물품기증 : 주일-사무실 앞, 평일-사무실)



### 교 육

#### 교구여정 개강

- 은빛여정 : 8/30(목) 10시/심화-호세아서, 예제키엘서
- 일반여정 : 8/31(금) 10시 미사 후/신약1 통독



### 단체모임

- ☑ 성령기도회 : 매주 목요일 미사 후 평화방
- ☑ 배소리성경공부 : 매주 월요일 20:30 온유방
- ☑ 상임위원회 : 8/26(주일) 교중미사 후 평화방
- ☑ 전례위원회 : 8/28(화) 사랑방
- ☑ 해설단, 독서단 : 8/29(수) 20시 사랑방
- ☑ 제대회 : 8/30(목)



### 봉사 및 봉헌

#### 전례봉사

일 자	해 설	기도,헌금	독서,헌금	안내,기도,헌금
연중 제21주일 8/26	강 영 주 하심바오로	대우 2	대우 3	대우 1

#### 청소

	금주	차주
성전	대우 2	태 평
하늘식당	대우 3	금호 1
성전화장실·주변청소,분리수거	대우 1	금호 2
배움터 1, 2, 3, 4층		레지오
어르신 차량봉사(구리아)	성인의모후	상아탑

#### 금주의 수입 지출 현황

과목	금액(원)	과목	금액(원)
미사예물	60,000	단체보조비	950,000
교 무 금	2,320,000	사제활동비	900,000
건축헌금	610,000	수녀원비	900,000
토지구입헌금	700,000	교육비	743,600
감사헌금	50,000	후원금	300,000
주일헌금	1,602,000	일반관리비	4,673,440
2차 헌금	725,000		
합동미사예물	2,605,000		
성소후원금	20,000		
사회복지	30,000		
계	8,722,000	계	8,467,040

#### 8/19분당 잔액

재건축	예치금	25,000,000
	장기예금	4,000,000
토착금	예치금	11,000,000
	장기예금	2,500,000
토지구입헌금	자유저축통장	13,122,256
교무금,주일헌금,관사헌금 외		11,945,288
총 잔액		55,622,256

#### 부채상환을 위해 함께해요. (127,000,000원)

조현희	50,000	김현자	400,000	한수진	100,000	유화숙	20,000
오금자	40,000						



### 기 타

#### 연중 제20주일

월/일	전신자	19:30	09:00	11:00	19:30	계
		학생	성인	어린이	성인	
8/19	1749	19	43	36	147	188
						61
						494
						28%

#### 전입교우

세 대 주	전출본당	전입구역	주 소
박복술 데레사	부산/무거	장현/2	엔플러스빌 1114호

#### 전례단원 모집

- 미사전례를 통하여 주님을 가까이 만나고 기쁨도 함께 할 전례단원을 모집합니다.  
(전례위원장 심수영 프란치스카 ☎ 010-9207-0045)

“십계명은 우리가 빛을 얻기 위해 켜야 하는 첫 번째 불”

### ▣ 전입오신 교우분들을 진심으로 환영합니다.

	성명·세례명	교우	직전 교구·본당	현주소
1				
2				
3				
4				
5				
계				

### ▣ 전출가시는 형제·자매님들 안녕히 가십시오.

	성명·세례명	교우	사시던 곳	가시는 교구·본당
1	박종욱암브로시오	3	주공@142동	광교1동
2				
3				
4				
계		3		

### ▣ 본당 내 구역·반 이동

	성명·세례명	이전주소	변경주소
1			
2			
3			
4			

### ▣ 오늘의 신자수 (8월 22일 현재) (단위 : 명)

지난주		전입	전출	분가	합적	망인	생성	현재	
세대수	신자수							세대수	신자수
1,632	4,158		3					1,631	4,155

### ▣ 전례봉사 및 금주 청소구역 배정

시 간	(토)특전미사	주일 미사			
	19:30	07:00	09:00	11:00	
8월26일	M.E	삼익	청소년	청명백산	
9월2일	울뜨레야	청명주공,전원	청소년	신안	
청소구역	8월25일(토)	건영			
	9월1일(토)	본당대청소			

※ 쓰레기 분리수거를 철저히 합니다.

### ▣ 재정현황(8월13일-8월19일)

(단위:원)

세입부		세출부	
교우금	6,894,000	가지금금	-350,000
주일헌금	7,208,050	제전비	198,500
감사헌금	1,120,000	단체보조비	800,000
합동미사예물	5,278,000	행사비	692,400
건축헌금	230,000	사제성무활동비	750,000
후원금	75,000	수녀생활비	800,000
사회복지후원금	250,000	수녀활동비,수당	1,960,000
		청년활동지원비	200,000
		청소년활동지원비	96,300
		급여	8,682,320
		국민연금	715,990
		여비교통비	200,000
		소모품비	198,240
		차량유지비	150,000
		수수료수선비	329,000
합 계	21,055,050	합 계	15,422,750

### ▣ 신축금봉헌(8월13일-8월19일)

(단위:원)

성명·세례명	건축금	성명·세례명	건축금
김영준	150,000	김정수베드로	80,000
합 계 :230,000			

### ▣ 감사헌금(8월13일-8월19일)

신경민사도요한	100,000
이택기요한	500,000
이미경마르타	100,000
김용웅예레미야	50,000
익명	200,000
김정숙미카엘라	20,000
조정숙아델라	150,000

### ▣ 제대꽃봉헌(8월13일-8월19일)

서은정아네스	50,000
박교자요셉피나	50,000
김용웅예레미야	50,000

**함께하자 대리구제! 신앙의 유산을 자녀에게!**

 <b>CREDIT UNION 신협</b>		가톨릭정형외과	디자인 원 하우스 인테리어
<b>한아름정기예금</b> 1년 2.3%, 18개월 2.4%, 24개월 2.5% 동수원신협(영동로지점) ☎ 031-206-5915		통증클리닉 특수물리치료실 운영 영동중심상업지역 미네시티클리닉센터 3층 ☎ 273-7500, 7501 원장 유정남(이나시오)	아파트 상가 사무실 리모델링 도배 장판 싱크대 화장실 중문 샤시 타일 필름 LED조명 부분수리 가능 황골 2단지 신명한국 상가1층 홍철호(요셉) 장애숙(마리아) ☎ 010-5172-1103
<b>E-CHAPTERS 영어도서관</b> 꼼꼼한 개인별 관리프로그램 영어도서관의 정석 영동동 958-1 드림피아빌딩 510호(경기방송 맞은편) ☎ 202-5068~9 010-7105-8203 원장 : 정순재(소화데레사)	<b>박근석.김진휘 내과</b> 무통(수면) 위, 대장내시경검사 공단 성인병, 암검진, 종합검진 영동4거리 망포역 4번 출구 앞 ☎ 204-0033, 204-0039 의학박사 박근석(요한) 내과 전문의 김진휘	<b>벽산부동산플러스</b> 아파트 / 상가 / 토지 매매 • 전,월세 신한은행상가 1층 코너 (벽산풍림상가) ☎ 031-203-4488 김수연(글라라)	<b>에이플러스익스프레스</b> 포장이사 / 기업이사 에어컨 설치 / 입주청소 교우가정할인우대 수익금중 일부는 수원교구 사회복지회 후원금으로 사용 ☎ 031-239-9000 010-4429-9766 김병주 베드로
<b>황골114부동산</b> 아 파 트. 상 가 매 매. 전 월 세 황골주공1단지 가상가 ☎ 204-3900 박민애(루시아) 박지애(데레사)	<b>한울의원</b> (원장 : 정형외과 전문의) 물리치료 도수치료 전화 : 274-7737 영동구 영동동 1011-1 다온웨딩홀 206호 대표이사장 : 이순금(카타리나) 치료과장 : 김경란(스피릿다) 치료실장 : 오미숙(루시아) 간호팀장 : 김순영(아가다)	<b>코끼리 통증의학과</b> - 허리통증, 무릎통증 - 뒷목 통증, 어깨 통증, 대상포진 - 척추 수술후 통증 전문 치료 전문의 : 차상현 (시몬) 영동 망포역 7번 출구 커피빈건물 6층 ☎ 031-202-9363	<b>서울美피부과</b> 아토피/여드름/기미 치료 영동동 995-2 미네시티 301호 (영동역 1번출구 5분 외환은행 건물 3층) * 주보지참시 미용치료 할인적용 ☎ 031-203-0333 원장 권용현(바오로)/피부과 전문의
<b>중화요리</b>	<b>八仙</b>	<b>정산서예실</b> 한글 · 한문 · 전각 영동역아이파크 상가 318호 ☎ 010 3311 1556 정산 한갑수(수산나)	<b>수원한박사논술학원</b> (중·고)인문·자연논술 고1전과목내신/(중·고)국영수 동수원세무서사거리 원장 한관종박사(대건안드레아) ☎ 070-8803-8020
<b>특급호텔 주방장의 손맛을 팔션에서  제대로 만나실 수 있습니다</b> 주문예약 · 신속배달 영동1동 동사무소 앞 ☎ 202-1060			

※ 축일 축하합니다	
금 주 (8/26~9/1)	다음주 (9/2~9/8)
모니카(8/27) : 광소남,박순희,장운이,원치화,김병연,김연순,임미희,박경혜,강순모,양유미,이선영,노혜경,정다울,정화자,정미연,배영희,김채현,신민자 오스피아(8/27) : 김용기 아우구스티노(8/28) : 김기유,서창일,김태일,정건영,정용희,권태연,최영준,심규하 사비나(8/29) : 김옥연	기드온(9/2) : 문호준 그레고리오(9/3) : 정하민,정유인,이상규 모세(9/4) : 송정원,임영수,주용식,임명해 로사(9/4) : 황용숙,최효신 로사리아(9/4) : 김선주 유스티나(9/5) : 박경희 레지나(9/7) : 박다울,임규리,송다솜,김순자,이미영,안지나,김수옥,황예린,박민정,박선영,김선호,이은수,장정선 스텔라(9/8) : 김연숙,최정은

천주교를 알고자 하시는 분은 이웃 천주교 신자들 또는 사무실에 문의하십시오.

미 사 시 간	월	06:30	<b>영통성령성당</b> (그리스도의 어머니) 17103 경기도 용인시 기흥구 예현로 41 다음카페 : 수원영통성령성당 매일 첫목요일 저녁미사 후 성시간	주임 신부 : 김한철(율리아노) 보좌 신부 : 안요한(요한사도) 총 회 장 : 황수진(배 다) 연령회장 : 정갑수(요한세례자) 010-5258-7365 사무실 : 031-205-9441 F A X : 031-205-9442 성모유치원 : 031-273-1123
	화,목	10:00, 19:30		
	수	06:30, 10:00		
	금	10:00, 19:30		
	토	10:00		
	주일	16:00(토) 노블카운티		
		토요일 저녁 주일미사 19:30		
		09:00 (성인)		
		11:00 (교중)		
		16:00 (어린이)		
		19:30 (청년,학생)		

미사 중에 복음 말씀을 사제와 전 신자들이  
함께 읽는 본당이 있던데요. 옳습니까?

미사는 전례 안에서 하느님과 통교하는 자리입니다. 때문에 전례 안에서 성경 말씀을 공동 독서로 하지 않는 것이 원칙입니다. 그리고 성경 말씀이 봉독될 때에는 공동체가 하느님 말씀을 마음에 새기며 성경에 드러난 한 장면, 한 장면에 집중해야 합니다. 그 신비와 장소를 상기하여 하느님께서 지금, 나에게 들려주는 말씀으로 받아들여야 하는 것입니다.

전례에서 말씀이 봉독될 때에는 하느님 말씀에만 몰입하여 마음에 새기겠다고 결심하는 것이 옳습니다. 독서자의 ‘소리’를 통해 전달되는 하느님 뜻을 놓치지 않기 위해서라는 좋은 의도로 눈으로 따라 읽는 일조차도 삼가야 합니다. 말씀하시는 하느님 앞에서 그분을 바라보지 않는 것은 불경이 아닐까요?

때문에 미사 전례서 총지침(29항)은 “성경이 봉독될 때에는 하느님께서 당신 백성에게 말씀하시며 말씀 안에 현존하시는 그리스도께서 복음을 선포하신다.”고 밝히고 “하느님 말씀을 봉독할 때 존경하는 마음으로 들어야 한다.”고 설명합니다.

미사는 성경공부를 하거나 성경에 대한 지식을 쌓는 시간이 아니라 “쉐마 이스라엘”(들어라 이스라엘아!)이라는 명령대로 하느님의 말씀을 듣는 때입니다. 하늘나라를 준비하기 위해서 파견되었던 세례자 요한이 스스로 ‘광야의 소리’라고 표현한 걸 기억하세요. 소리는 보는 것이 아니라 듣는 것입니다.

- 장재봉 신부 <소곤소곤 아하, 그런 거군요> 중에서

◎ 전입 교우 (8.15 - 8.21)

성명/세례명	주소	지역/구역/반

\*전입 오신 교우께서는 사무실에 주임신부님 면담을 신청해 주시기 바랍니다. (면담 : 평일 미사 후, 주일미사 후)  
또한 사무실에서 교패를 가져가셔서 문 앞에 붙여주십시오.  
\*지역장, 구역장, 반장님들의 기도와 돌봄을 당부 드립니다.

◎ 전출 교우 (8.15 - 8.21)

성명/세례명	전주소	전출 분당

\*그동안 분당 공동체에 함께 해주셔서 진심으로 감사합니다.  
가시는 곳에서도 주님 은총 안에 복된 신앙생활 하시길 기도합니다.

◎ 본당내 구역 · 반 이동 (8.15 - 8.21)

성명/세례명	전주소	변경 주소

◎ 기도 지향 안내

구역	이름	세례명	지향
서천아이파크	천순자	데레사	파킨슨
벽산 1	이장훈	요아킴	
태장	박선보	엘리사벳	
삼정	이미혜자	도미니카	
벽산 2	김승민	레지나	
	김귀영	데레사	파킨슨

\*본당 공동체의 기도가 필요한 교우들께서는 사무실에 연락 주시면 후보에 공지하여 정성을 모아 함께 기도하도록 하겠습니다.

◎ 전출교우 교적 정리 안내

- 교회가 정한 지침에 따라 천주교 신자는 거주지 관할 분당에 교적을 두어야 합니다. 따라서 이사하시는 분들은 미리 교적정리를 하셔서 본당 신자관리나 통계 처리에 차질이 없도록 해주시기 바랍니다.(반드시 본인이 요청, 개인 정보 수집이용제공 동의서를 작성해주셔야 하기 때문에 지역장, 구역장, 반장 등 대리인 요청 불가능)

◎ 본당내 이사 세대 주소 변경

- 교회가 정한 지침에 따라 천주교 신자는 거주지 관할 분당에 교적을 두어야 합니다. 따라서 이사하시는 분들은 미리 교적정리를 하셔서 본당 신자관리나 통계 처리에 차질이 없도록 해주시기 바랍니다.(반드시 본인이 요청, 개인 정보 수집이용제공 동의서를 작성해주셔야 하기 때문에 지역장, 구역장, 반장 등 대리인 요청 불가능)

**예원한의원**  
YEWON KOREAN MEDICAL CLINIC  
교통사고, 근육통, 관절통, 보약  
다이어트, 여성질환, 산후조리  
용인시 기흥구 서천동 366  
(영통성령성당 옆, 파리바게트 2층)  
☎ 031) 206 - 1275  
원장 황예원 (다미아나)

**하연과학실험소**  
교과실험 + 융·융실험 + 토론험스  
유치단계에서 초등6학년까지  
▶ 예비중학, 6학년과정,  
중학 전체과정 포함  
영통뜨란채 정문 상가 2층  
☎ 010-9429-9870  
박혜영 (루시아)

**동수원신협 「영통지점」**  
제테크에서 세테크까지(비과세 최대 4천만원)  
금융에서 편안함까지!  
교우 여러분과 함께하는 동수원신협(영통지점)  
태장사거리 파리바게트 옆 1층 ☎ 031-203-7138

**서울미피부과**  
아토피/여드름/기미 치료  
▶ 영통동 미네시티 301호  
(영통역 1번출구 외환은행 3층)  
☎ 203-0333  
피부과 전문의: 권용현(바오로)  
\*주부지참시 미용치료 할인

**엄지민물매운탕**  
1급수에서만 서식하는  
민물고기만 요리합니다.  
잡고기 매운탕, 메기 매운탕  
배가사리 매운탕, 쏘가리 매운탕  
어죽(점심)  
☎ 203-2581, 010-3754-7409  
민경춘(베드로) 이정복(율리안나)

**짜짜루(중화요리)**  
영통 + 망포동 + 서천동  
- 전지역 배달 가능 -  
▶ 연회식 완비  
평일: 밤12시~일요일: 9시까지  
☎ 205-7979  
202-7878  
동유림(마리아)

**현치과**  
HYUN Dental Clinic  
보험임플란트 / 보험틀니  
보철치료/치주치료/소아치료  
▶ 영통성령성당 옆 농민마트 2층  
☎ 202-1215  
원장 : 김준호(빅토르)

## ◎ 운동 동아리

동아리명	단 장	전화번호
마 니 피 캣 족 구 단 (매주 토, 14시)	단장: 강태석(안토니오)	010-9880-1385
	총무: 최종한(요한)	010-4288-7385
마 라 톤 선 교 회 (매주 토, 주일 08시)	회장: 임종기(프란치스코)	010-9038-7649
	총무: 백승원(요한보스코)	010-9354-6928
성모산악회	회장: 주화종(요아킴)	010-6432-5928
	총무: 김종식(요셉)	010-9889-7335

\*신앙 안에서 체력도 증진하고 선교와 친교를 나누는 단체가 될 수 있도록 부탁드립니다.

## ◎ 성모산악회 9월 산행

- 산행지 : 충북영동 천태산(원점회귀 산행)  
2시간 산행(6키로)
- 일시 : 9. 8(토), 08:00 성당 출발
- 회비 : 25,000원 (김밥, 생수 제공)  
산행 후 점심 - 어죽, 도리뱅뱅이 \*뒤풀이 별도  
(농협 351-0935-3783-13 김종식)
- 문의 : 총무 김종식 요셉 010-9889-7335
- \* 선착순 마감, 입금자 우선, 참석 불가시  
3일전 9. 5(수)까지 통보주신분에 한하여  
환불해 드리며 연락후 입금 부탁드립니다.

## ◎ 사회복지분과 활동

- 노인 무료 급식 봉사 - 본당 교우 돕기
- \*사회복지 봉사 함께 하실 분, 회원 모집합니다.  
사회복지분과장 박영숙 메일리아나 010-3412-0269
- ▷ 후원 계좌 : 신한 131-015-251464  
천주교유지재단(성령성당 사회복지)
- \*후원금은 도움이 필요한 곳과 어려운 이웃들을 위해 쓰여집니다.

## ◎ 전례 봉사 구역

날짜	구역
9. 2(주일)	성지
9. 9(주일)	동아
9. 16(주일)	서천P, 서천주택, 서천호성
9. 23(주일)	서천SK

## ◎ 청춘노인대학(2018년 2학기) 식사 봉사

날짜	구역	날짜	구역
9. 6(목)	진덕	9.13(목)	서광
9.20(목)	성지	9.27(목)	동아

## ◎ '빛과 소금' 장학재단

- 목적 : 영통성령성당 장학재단은 사회선교 차원에서 장학금을 지급하여 우리 사회의 빛과 소금이 될 인재양성에 기여하려 하니 많은 후원과 기도를 부탁드립니다.(기부금 영수증 발급 가능)
- 후원 계좌 : 신한 131-015-199087 천주교유지재단

- ◎ 본당의 모든 단체들은 사용한 회합실 정리를 꼭 해주시고 전등과 냉방기 끄기, 창문 잠그기 등을 점검해주시기 바랍니다.(부주의한 전력 낭비 줄이기) - 주임신부

<b>민속 떡 방앗간</b>  <b>떡의 명가! 맞춤형 전문</b> 고사떡, 잔치떡, 돌백일, 생일케익 편육 수육 돼지머리 고추방아 ☞ 망포아이파크 맞은편 상가 우계영(베드로) ☎ 202-7828, 010-5491-0629	<b>아파트 매각·한결법률경제주</b>  살구골 7단지 현대 아이파크 38평형-2억9천 45평형-3억3천6백 감정가-4억1천7백 감정가-4억8천 전국매물 무료검색 <a href="http://www.kgm.co.kr">www.kgm.co.kr</a> ☎ 010-4941-8939 조영두 (네레오)	<b>플러스 인테리어</b>  <b>PLUS</b> Interior 031_205_5535  김민철[안드레아] 이경진[로사리아]	<b>버팀병원</b>  관절 · 척추 · 검진 · 야간진료  병원장 : 박준수(이사악)  수원점 오산점 1661-0032
<b>NAVER 우리별꼴</b> 네이버 검색창에 검색해보세요.	<b>양씨부엌(족발)</b>  · 신선한 토(족)로 매일 살아요! · 족발 / 코다리 조림 / 쟁반국수 ☞ 망포동 먹자골목(수자인 후문) ☎ 205-9009 양창식(야코보)	<b>소문난 대구 왕별점</b>  김경자 소문난 대구 왕별점 대구별점 / 아구점 짜꾸미볶음 / 탕지리 전문 ☞ 영통동 1003-8번지(영일중학교 옆) ☎ 205-1119, 010-7336-6730 윤효승(베네딕토), 성백련(실비아)	<b>서울연치과</b>  임플란트/심미보철/치아교정 충치치료/신경치료/치주치료 치아미백/치아성형/라미네이트 ☞ 망포동 골든스퀘어 2층(망포역 3번출구) ☎ 206-2804 원 장 : 김민수(티모테오) 부원장 : 유지연(마리나)



## ○ 8월 구역별 형제 기도회

지역	구역	구역장	일정 및 장소
1	영통주택	김종일 대안안드레아	
	현대		
2		국종만 라파엘 (지역장)	
	진덕	문복수 요셉	8. 11(토) 19:00 조상용 바오로
	서광	백건하 안토니오	8.11(토) 18:00 천보현
	성지	이해민 베드로	
	동아	박이주 안토니오	8.25(토) 19:00 지하1층 가나안
3	서천 SK	진종현 아브라함 (지역장)	
	서천아이파크 / 주택	오광근 아고보	
	서천 효성	조종일 가브리엘	
4	풍림	김연수 스테파노 (지역장)	
	대림		
	영통 효성	강석기 루도비코	
5	뜨란채	이종근 안젤로 (지역장)	8.26(주일) 11시 미사후 유아방
	흙타운	백종광 베드로	8.25(토) 18:00 가나안
	e편한세상	최성규 바오로	
6	망포아이파크	최사출 안드레아 (지역장)	
	중앙	이명호 스테파노	
	임광		
	SK뷰	김유조 알로이시오	
	라온	안성현 펠릭스	
7	지역장	최도관 대건안드레아 (지역장)	
	벽산 1		
	태장	신성수 토마스모어	
	삼정		
	벽산 2	차동훈 베드로	8.22(수) 20:00 사랑
	마젤란		
	수자인	임광윤 다니엘	

## ○ Lux Meal(룩스 메아) 기도 모임

① 화요일 저녁미사 후 ② 금요일 10시 미사 후  
- 대상 : 중고생과 청년 자녀를 둔 어머니들

## ○ 우리들의 정성

\*주일헌금 : 5,292,840 \*교무금 : 8,260,000

\*감사헌금 : 오혜령 500,000 채양자 50,000  
김영복 500,000 이지원 50,000  
전정미 100,000

## ○ 재정 현황 : 8. 15 (수) - 8. 20(일) (단위: 원)

세 입 부		세 출 부	
교무금	8,260,000	단체보조비	760,000
주일헌금	5,292,840	행사비	-12,000
특별봉헌금	3,519,600	청소년교육비	50,000
감사헌금	1,200,000	청소년활동지원비	318,000
합동미사에물	9,916,000	후원금	600,000
과년도교무금	3,330,000	급여	1,741,000
후원금	650,000	수도광열비	3,399,740
		차량유지비	90,000
		수수료수선비	365,000
계	32,168,440		7,311,740

## ○ 지하 주차장 진출입시 당부 드립니다

\*홈타운 아파트 방향에서 지하 2층 주차장으로 들어올 때와 주차장에서 밖으로 나갈 때 좌회전을 할 경우 매우 위험하니 반드시 우회전으로 진출입을 하도록 주의를 기울여 주시기 바랍니다.

○ 주일 4시 어린이미사 전후(2시부터 5시까지)엔 아이들의 안전을 위해 성당 마당에 주차를 금지하오니 지하 주차장을 이용해주시요.

○ 지하 주차장과 성당 입구 철문은 오후 10시에 문을 닫고 잠급니다. 주차하실 때 유의하세요.

## 전신자 신약성경 통독하기

- 1) 매일 거르지 말고 꾸준히 읽어 갑시다.
- 2) 특정 시간을 정해 놓고 읽는 것이 도움이 됩니다.
- 3) 본문 이해에 도움이 되는 안내서를 참조하며 읽읍시다.
- 4) 통독 기간 동안 특별 지향이나 목표를 두고 읽으면 좋습니다.

## ✧ 성모승천 대축일



“미사에 참례하는 영혼과 동행하는 수호천사는 얼마나 기쁘겠습니까?”(성 요한 마리아 비안네)

## ▣ 함께 기도해 주세요.

➤ 사무실에 신청해주세요! (매월 마지막 주일까지) ➤ 게재 기간 = 기본 1개월

성명	세례명	지향	성명	세례명	지향
박종윤	안드레아	은총	소예정	다비타	쾌유
천옥희	아녜스	은총	조건성	프란치스코	쾌유
이혜진	베로니카	은총	한혜영	안나	쾌유
이지수	바오로	은총	하임석		쾌유
김광수	사도요한	은총	윤금옥	스텔라	쾌유
정은정	마리아	은총	김남희	수산나	쾌유
이창호	바오로	은총	김주연		치유
이지홍	가브리엘	은총	전은하	마리아	치유
손주형	루시아	은총	강서준	니콜라오	치유
윤성호		은총	김유진		치유
김은수	요셉	건강	김모경		치유
이주혜	세라피나	건강	공용환		치유
강신애	마리아	건강	윤경수	요셉	건강
임경열	베드로	건강	김봉순	마리아	건강
윤민지	글라라	건강	김나연	율리아	냉담회두
지영주	마리아	냉담회두	유정현	이레네	냉담회두
이희은	글라라	은총			

## ▣ 축일을 축하드립니다.

8. 26. ~ 9. 1.

성명	세례명	일	성명	세례명	일
김우선	엘리사벳	8.26.	이유정	아우구스티노	8.28.
정광효	루피노	8.26.	김성호	아우구스티노	8.28.
김인숙	모니카	8.27.	곽선열	도미니꼬	8.31.
윤지나	모니카	8.27.	이서현	베레나	9.1.
심윤숙	모니카	8.27.	정병주	펠릭스	9.1.
신춘자	모니카	8.27.			



### 서울연치과

임플란트, 충치치료, 치아교정,  
심미보철, 신경치료, 잇몸치료 등  
영통구 망포동 322-3 골든스퀘어2층  
(분당선 망포역 3번출구 연결)  
☎ 031-206-2804  
김민수(티모테오), 유지연(마리나)

### 반찬가게 [꿈꾸는 밥상]

국, 찌개, 밑반찬.  
젓갈, 각종김치, 즉석반찬  
명절, 제사음식도 해드립니다.  
주공9단지 내 나상가 101호  
☎ 202-2130. 010-7292-6035  
진영매(마리나), 신영옥(세례자요한)

### 서울미피부과

아토피/여드름/기미 치료  
영통동 995-2 미네시티 301호  
(영통역 1번 출구 ABC마트 건물 3층)  
미용치료시 주보 지참해주세요!  
☎ 031-203-0333  
권원현(바오로)원장/피부과전문의

“미사 참례를 위한 발걸음 하나하나를 천사들이 세고 있습니다.”(성 아우구스티누스)

■ 우리들의 정성

교무금	주일헌금 1차	주일헌금 2차	부채상환기금
3,915,000	1,748,500	820,000	1,670,000

■ 주일미사 참례 인원: 865명

■ 현 시제와 부채현황 (단위: 원)

현 시 제		부 채 현 황	
보통 예금	71,371,692	무이자예탁금	1,006,872,673
		교구미지급 공납금	767,425,000
예탁금 예치금	50,343,634	신협 차입금	1,110,000,000
		교구차입금 (토지)	220,800,000
합계	121,715,326	부채 합계	3,105,097,673

■ 건축헌금 (8.13.~8.19.)

(단위: 원)

성명	금액	성명	금액
강시봉(루파나)	20,000	김년숙(카타리나)	50,000
김수현(이스라엘)	10,000	김용주(마테오)	100,000
김옥(마리아)	80,000	김제웅(베드로)	100,000
김창호(스테파노)	80,000	노승진	100,000
노완철(시몬)	30,000	박성훈(다니엘)	100,000
박진서(요한케티)	50,000	방영숙(안나)	100,000
신재현(사라자요한)	30,000	우성규(미카엘)	70,000
유자연(마리아)	350,000	윤의진	50,000
이경희(로즈마리)	70,000	이대열(프란치스코)	70,000
이철환(베네딕토)	50,000	정순옥(엘리사벳)	50,000
조영동(루치오)	50,000		

■ 성소후원금 (8.13.~8.19.)

(단위: 원)

성명	금액	성명	금액
김년숙(카타리나)	10,000	김용주(마테오)	10,000
김옥(마리아)	20,000	노승진	20,000
노완철(시몬)	20,000	박영옥(바울라)	10,000
박진서(요한케티)	10,000	우성규(미카엘)	10,000
이경희(로즈마리)	10,000	이대열(프란치스코)	10,000
전은경(스텔라)	20,000	최명자(안나)	40,000

■ 감사헌금 (8.13.~8.19.)

(단위: 원)

성명	금액
김년숙(카타리나)	200,000
김은진(안나)	30,000
나수정(마리아)	50,000
노완철(시몬)	30,000
박성자(카타리나)	100,000
박진서(요한케티)	100,000
이호준(마티아)	50,000

연우심리연구소 경기지부

상담 : 학습상담, 진로상담, 가족상담  
개인상담, 부부상담, 집단상담  
아동상담(미술치료), 심리검사  
교육 : U&I 학습상담전문가 교육  
(대상 : 교사 및 상담관련종사자)  
부모교육, 청년의사소통, 학습능력향상  
진로탐색, 동기부여, 자아능력개발  
리더십, 사티어의사소통 프로그램  
☎ 031-266-9802, 9803(영통입구)



재활•요양•투석•한방•치매  
뇌졸중(중풍)•산재/자보  
용인시 기흥구 흥덕지구  
이마트 맞은편 ★교우우대★  
한상우(미카엘) ☎ 010-5520-1400

✚ 다 원 약 국

영통동 968번지  
동보신명상가 204호

김경희(베로니카)  
☎ 031-203-0254

“미사에 참례하는 영혼과 동행하는 수호천사는 얼마나 기쁘겠습니까?”(성 요한 마리아 비안넬)

■ 전입 교우 ■ 환영합니다.

☞ [ 집축복 또는 전입면담 신청을 사무실에 해주시기 바랍니다. ]

세대주 성명(세례명)	교우	직전 교구·본당	구역
이영혜(데레사)	3	수원/복음화국	풍림
이수돈(스테파노)	4	수원/고등동	주공5-1
김효성(토마스아퀴나스)	1	군중/병사세례	삼성
장해주(사도요한)	1	서울대/등촌3동	극동
정진광(안토니오)	3	청주/수곡동	신안
<b>계</b>	<b>12</b>		

■ 전출 교우 ■ 안녕히 가십시오.

세대주 성명(세례명)	교우	사시던 곳(구역)	가시는 교구·본당
최재현(대건안드레아)	1	주공8-4	수원/분당성마르코
<b>계</b>	<b>1</b>		

■ 지역별 전례 및 본당청소 일정

주일 전례 담당 지역 및 일자		청소 담당 지역 및 일자
8/26	요셉 (두산/한신/우성)	9월 7일(토) 요셉(두산/한신/우성)
9/2	야고보 (주공9/롯데)	9월 15일(토) 야고보(주공9/롯데)

■ 본당의 날 성경골든벨 문제 출제

본당의 날에 있을 성경골든벨 문제를 여러분들이 출제해 보세요.

- 출제범위 : 4복음서, 사도행전
- 제출마감 : 9/2(주일)까지
- 제출: 사무실, 혹은 사무실 앞 우편함

■ 미사를 드리는 우리의 자세

- 미사 10분 전에 도착하여 기도를 드립니다.
- 성전에는 성체가 모셔져 있습니다.  
항상 경건한 자세를 취합니다.
- 단정한 옷차림으로 주님을 만납니다.
- 미사곡은 지금보다 크고, 빠르게 부릅니다.
- 성가책과 매일미사 책을 가지고 다닙니다.

■ 11시 성가대 단원 및 악기 연주자 모집

- 문의 : 성가대 ☎010.5098-9402

■ 성모회(밀알장터) 판매 및 회원 모집 안내

- 신청 : 아로니아+오미자 신청, 8/27까지 받습니다.
- 금주추천판매 : 뽕잎냉면, 돼지갈비, 찐꾸미, 다시마  
참기름, 들기름, 찹쌀누룽지, 부산어묵, 젓갈류 등
- 문의(성모회 회장) : ☎010.5254-2179

■ 수험생을 위한 100일 기도 모임

- 요일 : 수/금(오후 8시), 화/목(오후 8시 미사 후)  
토요일/주일 (오후 7시30분 미사 후)
- 준비물 : 묵주, 성가책, 수험생을 위한 100일 기도책
- 장소 : 교리실 206호
- 문의 : ☎010.6788-1192

■ 교중미사 제물 봉헌자 신청 안내

- 주일 11시 미사 때 빵과 포도주를 봉헌하는  
제물봉헌 예식에 참여하실 분은 2층 로비  
신청란에 일자를 기록해 주세요.
- 문의(여성소공동체 회장) : ☎010.6606-8225

<p><b>천사상조[후불제]</b></p> <p>예고 없는 장례! 내 가족처럼 정성을 다하는 천사상조 전액 후불제 상품 24시간 대기 / 긴급 장례상담 교우에게 상품가격 10%DC 적용 천사상조 대표 홍태현(요셉) ☎ 010. 6260-9756</p>	<p><b>박근석·김진휘 내과의원</b></p> <p>무통(수면) 위, 대장내시경검사 공단 성인병, 암검진, 종합검진 영통(망포역 4번 출구 앞)</p> <p>의학박사 박근석(요한) 내과 전문의 김진휘 ☎ 204-0033 / 204-0039</p>	<p><b>중화요리(배달) 짜짜루</b></p> <p>냉면 전문</p> <p>동유림(마리아) ☎ 031-202-7878</p>
--	--	--

“미사 참례를 위한 발걸음 하나하나를 천사들이 세고 있습니다.”(성 아우구스티누스)

# 성경 통독 안내

제18호 2018. 8. 26.

영동성요셉성당

\* 이번 주 읽을 말씀: 로마서 1장-8장

## ① 구성 (로마서 1장-8장)

1,1-17	인사 및 주제 제시
1,18-3,20	복음 없이는 구원이 없다
3,21-4,25	하느님의 의로움을 드러내 보이신 그리스도
5-8장	믿음을 통한 의화의 선물

## ② 본문 안내

바오로는 코린토에서 석 달 동안 지내면서 자신의 신학을 총정리한 편지를 적어 로마 교회로 보냅니다. 로마 공동체를 방문하기 전에 그곳 신자들에게 자신과 자신의 신앙에 대해 알리려는 뜻도 있었지만, 자신을 포함하는 이들이 늘어나는 상황에서 자신의 신학 사상을 모아 일관성 있게 정리할 필요가 있었습니다.

로마서는 머리말(1,1-17)과 맺음말(15,14-16,27)을 제외하면 크게 두 부분으로 나눌 수 있습니다. 전반부(1,18-11,36) 사상 편은 그리스도인으로서 무엇을 믿어야 하는지, 후반부(12,1-15,13) 훈계 편은 그 믿음을 어떻게 실천해야 하는지에 대해 심도 있게 다룹니다. 이 주간에 읽을 말씀은 머리말과 전반부 일부에 해당합니다.

바오로에게 복음은 하느님의 의로움을 드러내는 유일한 수단입니다. 그 의로움으로 가는 길은 그리스도에 대한 믿음을 통해서만 갈 수 있습니다. 그럼에도 의롭게 된다는 것은 인간의 노력만으로는 얻어 낼 수 없는 하느님의 선물이며 이제 그 길은 모든 믿는 이들에게 열려 있습니다.

바오로에게는 예수 그리스도를 믿는 것만이 오로지 죄에서 벗어나 하느님의 의로움에 동참하는 길입니다.

믿음으로 의롭게 된 우리는 예수 그리스도를 통해 하느님과 화해를 이루고 영광에 참여하여 구원에 이르게 됩니다. 그리스도인은 부활하신 주님과 살아 있는 유대를 통해 아버지의 사랑을 확신하게 됩니다.

### ③ 성경 지식

#### ▶ 하느님의 의로움(1,17)

바빌론 유배 이전에는 하느님께서 불충한 이스라엘 백성을 공정하고 정의롭게 심판하신다는 뜻인 법정 용어였습니다. 바오로는 예수 그리스도의 복음을 통해 주어지는 구원의 손길, 즉 '하느님의 자비'라는 의미로 사용합니다. '하느님의 의로움'은 '하느님의 신의', '하느님의 진실', '하느님의 은총', '하느님의 용서'와 같은 뜻으로 사용됩니다. 인간은 어느 누구도 자력으로 구원받을 수 없습니다. 오로지 '하느님의 의로움'에 힘입어 예수 그리스도로 말미암아 구원 받게 되는 것입니다. 이를 의화론(義化論)이라고 합니다.

#### ▶ 하느님의 진노(1,18)

'하느님의 의로움'과 상반되는 개념입니다. 세상 모든 피조물은 본성적으로 하느님을 알면서도 우상 숭배와 같은 헛된 행동을 일삼고, 유대인들은 선택된 백성으로 율법을 알았지만 율법의 정신을 잊고 행하지 않았습니다. 이로써 그리스도 이전의, 그리스도 밖의 세상 모든 이들은 하느님의 진노의 대상이 되었다고 바오로는 단정합니다. 하지만 복음을 받아들이고 예수 그리스도를 믿음으로써 구원의 길이 열렸기에 모든 이에게 복음을 전해야 함을 바로는 역설합니다.

#### 4 성찰

하느님은 우리 삶의 수단이 아닌 삶의 목적이어야 합니다. 하지만 우리는 늘 눈에 보이고 손에 잡히는 축복만을 간구하며 하느님을 쫓고, 하느님께 축복해 주십사 마냥 조르기만 합니다. 그러고는 그렇게 쫓고 조르는 것을 대단한 믿음이라 여깁니다. 그런 우리이지만 하느님은 늘 믿어 주시고 받아 주십니다. 우리의 믿음이 바람 앞의 촛불처럼 흔들리고 그 믿음의 이유가 당신의 능력이라는 사실을 아시면서도 하느님은 우리의 손을 끝내 놓지 않으십니다. 오히려 그럴수록 더욱 믿어 주시고 더욱 사랑하십니다. 우리의 믿음은 하느님 같아야 합니다. 하느님께서 우리를 믿으시는 것처럼 우리는 그분을 그렇게 믿어야 합니다. 그러한 믿음이야말로 우리를 의롭게 하고 구원의 길로 이끕니다.

#### 5 말씀 기억하기

1. 바오로는 로마서 전편에서 구원은 율법 준수가 아닌 어디에 있다고 하나요?(3장).

2. 다음의 빈 칸에 공통으로 들어갈 말은 무엇인가요(3장)?

“어떠한 인간도 율법에 따른 행위로

하느님 앞에서 \_\_\_\_\_ 되지 못하기 때문입니다.”

“그리스도 예수님 안에서 이루어진 속량을 통하여

그분의 은총으로 거저 \_\_\_\_\_ 됩니다.”

“사실 사람은 율법에 따른 행위와 상관없이

믿음으로 \_\_\_\_\_ 된다고 우리는 확신합니다.”



3. 그리스도와 하나가 되고 그분의 죽음과 하나 되는 것은 무엇을 통해서라고 바오로는 말씀하시나요(6장)?

4. 바오로는 인간이 그리스도를 믿기 전에는 죄의 종이었지만 믿게 된 후부터는 무엇이 되었다고 하였나요(15장)?

## **⑥ 마음에 와 닿는 구절 적기**

성경 말씀을 읽으며 마음에 와 닿았던 구절을 적어보세요.

1.

2.

3.



(후렴) 주님이 얼마나 좋으신지      너희는 맛보고 깨달아라

■ 전례봉사 구역

주 일	구 역	구 역 장
연중 제 21주일(8/26)	남촌 2구역	강명순 데레사
연중 제 22주일(9/02)	괘동	최형선 모니카
연중 제 23주일(9/09)	정림(별음)	채경순 다시아나

■ 우리들의 정성 ( 08/13~08/19)

주일 헌금	8월 19일	2,948,000
본당 성소자 특별헌금	8월 19일	995,000
감사헌금	이학제	200,000
	김대옥	100,000
	김진호	50,000
	김태순	20,000

■ 청소 봉사

날 짜	구 역
2018년 8월 25일	누읍,괘동,가수,대호1,대원2
2018년 9월 01일	지역별 대청소
2018년 9월 08일	대원2.대호2.신동아1.2 청학

■ 제단체 월례회합 공지

사목회		매월 둘째 주 목요일 미사 후
소공동체 위원회		매월 넷째 주 목요일 미사 후
청소년분과		미정
전례분과		매월 넷째 주 화요일 미사 후
재정분과		매월 첫째 주 주일 교중미사 후
연령회		매월 셋째 주 화요일
교육분과		매월 넷째 주 토요일 오후 4시
사회복지 분과		매주 화요일 저녁 미사 후
자모회		매월 첫째 주 토요일 오후 6시
원죄없이Cu.		매월 둘째 주 수요일 오후 8시
바다의별Cu.		매월 둘째 주 토요일 오후 6시
ME	사랑	매월 둘째 주 일요일 저녁
	평화	매일 첫째 주 일요일 저녁
레위회		매월 넷째 주 목요일 미사 후 (사정에 따라 변경될 수 있음)
울뜨레아		매월 둘째 주 주일 교중미사 후
촉구선교회		매월 첫째 주 주일 교중미사 후
성소분과		미정
복사단 자모회		매월 넷째 주 토요일 오후 2시

■ 교무금 6,117,000원

전홍열,허은섭(1~12월)임순희(9~12월)오명숙(9~11월)박정희(8~11월)우영진,오준옥(9~10월)임순희(8~10월)허정애(1~10월)박상은,유진태,오순덕(9월)김경호,박교식(8~9월)장영운(7~9월)이윤범(6~9월)정찬홍,유애림,이강중,유석중,유석진,김행자,하양균,김윤국,박상목,홍순철,김용순,최웅선,김은주,윤진호,이상복,이현경,박진복,이재후,유희찬,박덕원,최양식,송정섭,박경진,유시상,황향숙,김월식,최영도,김진홍,김예경,이광식,노매수,김승분(8월)김경란,노열영미,이상목,서정호(7~8월)김진호,박주상(6~8월)이광열(4~8월)김지현,김광윤(1~8월)서정국,박초희(7월)김인화(6~7월)김미경,이순섭(6월)최중분(5~6월)박대용,최상희(5월)박남순(4~6월)안두표,강기덕(4~5월)허유진(2~3월)

■ 분당헌금

이상복, 유진태, 김월식, 이광식 : 100,000원

■ 촉구선교회 주차관리

홍지현, 심규철, 임병필, 김병민

교무금 등 봉헌금은 통장과 함께 봉헌해 주시고, 봉헌 후 통장을 꼭 확인하시기 바랍니다.

송금계좌 : **신협 131-001-488944**

(예금주:천주교수원교구오산) 송금 후 전화해주세요.

<p><b>사과나무공인중개사</b> 원투룸, 주택, 아파트, 상가 건물, 토지 임대 및 매매 이석웅(이삭), 최명준(테레사) ☎ 377-5566 010-9877-5566</p>	<p>“어르신이 행복한 곳”  <b>세원노인복지센터</b> <a href="http://www.sewon88.com">www.sewon88.com</a> 오산시 대호로 141(궐동) 오산전지역 송영서비스, 넓고 쾌적한 환경 상담문의 372-7080, 372-7012 010-3313-6506 센터장 이승민 도미니꼬사비오 ✦자원봉사자 환영✦</p>	<p>척추, 관절, 신경병증 부인 소아클리닉 <b>예사랑 한의원</b> 평 일 : 9시30분 ~ 오후 7시 토요일 : 8시30분 ~ 오후 3시 (점심시간 없음) * 매주 수요일 휴무입니다 일요일 및 공휴일 : 9시 30분~5시 (점심시간: 1시~ 2시) 오산시 성호초등학교 근처 031-376-1077 실장 : 박 주 희 (아멜라)</p>
<p><b>오산 밝은 안과</b> 오산역 앞, 국민은행 맞은편 ☎ 378-4100 진료과목:라섹,M-라섹,안내렌즈삽입술(ICL) 초음파 백내장 수술,노안 수술, 원장 : 정재욱 미카엘 <a href="http://www.lasikpia.co.kr">www.lasikpia.co.kr</a></p>	<p><b>안국병원 장례 문화원</b> 오산성당 교우분들께 빈소사용료 50% 할인 혜택 및 추가혜택을 드리고 있습니다. (협약내용 참조) ☎ 031-375-7600 대표 이권재 가족같은 마음으로 정성을 다하겠습니다</p>	<p><b>포 세븐 인력 건축</b> 인력, 건축, 설비 T,373-8484 F,378-8578 010-5311-2127 대표 최원식 요셉</p>
<p>병의 근원을 짚어주고 치료해드리는 yellowemperor 중원사거리 성모의원옆 <b>황제한의원</b> 373-1336 평 일:8시30분 ~ 오후7시 토,일:8시30분 ~ 오후5시 복,공휴일 쉽니다. 원장 : 서종철 토마스 아퀴나스</p>	<p>신경통증,척추,관절,오십견,류마티스 <b>오산통증의학과</b> 377-8700 하늘공원 사우나 건물 3층 평일:09:00~오후6:00 토,일요일:09:00~오후2:00 일,공휴일 쉽니다. 원장 : 이경훈 다니엘</p>	<p><b>백 년 전 기 LED</b> LED 홀등, 모듈 같이 전문 전기공사, 에어컨 이전 설치 기타각종 하자수리 사무실 : 오산시 궐동 18-5 이은덕 바오로 375-4486, 010-2374-6161</p>
<p><b>백년튼튼 순우리인삼</b> 홍삼 무료 체험20일 면역력, 만성질환 혈액순환에 도움이됩니다 010-77680-4825 권달선 요안나</p>	<p><b>예림꽃와원</b> 경조화환,동양관,서양관, 꽃바구니 전국 꽃배달 서비스 373-9584 010-7749-2306 유영순(레지나)</p>	<p><b>학ampo 비치콘도</b> 풋살장,족구장,세미나실(105석) 대한민국에서 바다와 가장 가까운 콘도형 펜션(8M) 010-5350-6113 이형환(프란치스코)김순재(아베스) NAVER 학ampo비치콘도 검색</p>
<p><b>우 리 약 국</b> 365일 영업(오전9시~오후10시) 오산시 시장길 6 (성모병원 후문) 031-376-0033 이강욱(야고보), 약사 하명희</p>	<p><b>편안노인 요양센터</b> <b>편안주간 보호센터</b> 방문요양.방문목욕 오산시오산로 247 동현빌딩2층 (중원사거리) 031-376-0042 / 010-3384-5155</p>	<p><b>삼 사 랑 내 과</b> 공단검진(3대암)/위,대장내시경 전문 만성질환(당뇨, 고혈압, 고지혈증) 평일:오전9:00 ~ 오후 7:00 토요일:오전9:00 ~ 오후1:00 031-372-3114 원장 : 최현철 미카엘 (오산터미널 맞은편 2층)</p>
<p><b>음식물 처리기</b> KBS 등 방송 3사의 9시뉴스에서 합법제품으로 보도된 유일한 제품 (교우 가정 특별할인 및 무료체험) ☎ GS 워킹 경기총판 대표 신제영(바오로) 010-8230-2570</p>	<p><b>룩 옵티컬</b> (안경,콘택트,누진다초점) 안경은 얼굴이다! 372-2238 (구)오산버스터미널 맞은편 로테오 거리 입구 권혁빈 율리아노</p>	<p><b>생고기제작소</b> 무한리필,육회+ 소고기 51센치 육회 초밥 단품메뉴 031-373-9002 오산이마트앞,맥도날드옆5층 다모아빌딩2층 이윤보(세실리아),이수호(요한금구)</p>
<p><b>신한카고 스카이</b> 철골 판넬 콘테이너운반 조경공사 스카이버켓 010-8923-1496 임용국 가브리엘</p>	<p><b>반찬카페</b> <b>Day@Day</b> 매일 신선한 재료만을 엄선하여 당일 직접 요리합니다. (가정식반찬,국,명절음식등) 오산시 궐동 태종빌딩(102호) 031-374-0042 010-9251-2800 대표 : 박혜숙(라파엘라)</p>	<p><b>알파 오산점</b> 문구생활·편의 stop T.376-8433 F.375-8433 <a href="http://www.osanoffice.com">www.osanoffice.com</a> <b>알파카피센터</b> 명함, 제본, 도장, 현수막, 상패 T.377-8433 F.376-8432</p>

## ✿평화방송 주일미사 녹화(중계)✿

평화방송(CPBC)에서 8월 19일(주일) 11시 주일미사 중계(녹화)가 있었습니다.

평화방송 「주일미사 중계」는 지역별 성당의 미사를 매주 일요일 중계방송하는 프로그램으로 매일미사에 참석하고 싶어도 참석할 수 없는 환우들이나 거동이 불편한 어르신들에게 정성껏 봉헌한 매일미사를 봉헌함으로서 신자들에게 영성적인 위안과 위로와 함께 묵상의 시간을 드리는 프로입니다. 이날 녹화한 주일미사는 주일 저녁 7시에 방송하였으며, 우리 오



전동성당의 아름다운 모습과 신앙공동체 및 복음화를 평화방송 시청자들에게 널리 알릴 수 있는 좋은 기회였습니다.

## ✿윤 데레사 수녀님 환송✿

2016년 8월 25일 본당에 부임하여 유치부, 초등부 주일학교 어린이들, 중고등부 주일학교 청소년들에게 즐거움과 행복을 주시며 매사에 열심히 활동 하였던 윤영주 데레사 작은수녀님(미리내 성모성심수녀회)이 2년간의 소임을 마치고 지난 8월 23일(목) 새로운 임지인 미리내 성모성심수녀회 본원으로 가셨습니다. 유치부, 초등부 주일학교 어린이들과 첫영성성체 어린이들, 복사단 어린이들에게 관심과 애정을 쏟으셨던 윤 데레사 수녀님의 떠나시는 뒤안길에 많은 신자들이 이별을 아쉬워했습니다. 그동안 본당을 위하여 수



고하신 수녀님의 노고와 사랑에 감사드리며 새로운 소임지에서도 하느님의 사랑을 전하며 영육간의 건강하시기를 기도드립니다.

### 부동산가이드

오전동 라자로 사거리  
455-9600 / 010-3626-8726  
이성규(토마스), 강성란(마리안나)

### 법무사 박석기

부동산등기, 상업등기, 민형사무료상담  
010-7238-0355 박석기(사도요한)  
호계사거리 국일빌딩 4층

### 대성안경·콘택트

오전동 라자로 사거리  
457-9506  
이기봉(레오), 진선숙(소피아)

## \*8월 전입신자 현황\*

오전동 본당에 새로 전입오신 모든 분들을 진심으로 환영합니다!

성 명	세 례명	직전본당	주 소	전 화	구 역
배진성	베드로	평 촌	해모로A. 101-1705	010-6253-4245	해모로 1
오기수	대건안드레아	범 계	모락현대A. 106-2102	010-2420-2831	모란현대 2
이은희	마리아	호계동	신원수선화A. 105-1504	010-6722-5990	수선화

## \*체칠리아 성가대 단원모집\*

주일 오전11시 교중미사를 담당하는 체칠리아 성가대에서 단원을 모집합니다.  
아름다운 화음으로 놀라우신 주님의 권능과 사랑의 찬미를 통하여, 주님 보시기에 좋은 미사전례와 자신의 성화를 추구하는 성가대 활동을 하고자 하시는 분들을 초대합니다.

### [대 상]

- 단원이었는데 이사 오셔서 서먹하여 망설이셨던 분
- 음악을 좋아하고 성가를 배우며 함께하고 싶으신 오전동성당 신자분  
(남, 여 누구나 환영합니다. 특히 남성 테너, 소프라노)

### [정기연습]

- 목요일 오후8:00 ~ 10:00, 성가 연습실
- 주 일 오전9:30 ~ 10:50, 성가 연습실

### [문 의]

- 단장 유순미(아네스) 010-2719-0351

## - 연중 제21주일 화답송 -



## - 5분 토막 교리 -

소공동체 봉사자들께서는 숙지하셔서 모임때 반원 전체에게 읽어 주시면서 공부에 활용하시기를 바랍니다.

저희 가족이 함께 구일기도를 올리는 중입니다. 청원기도를 마치고 감사기도를 시작했는데 여의치 않는 사정으로 하루가 빠졌습니다. 처음부터 다시 시작해야 하나요? 아버지 혼자서 기도하셨다고 하지만 가족이 같이 바쳤던 기도라 자꾸 찜찜한 기분이 듭니다.

온 가족이 모여 함께 바치는 구일기도를 성모님께서 얼마나 기뻐하셨을까요. 온 가족이 모여 그분을 찬미하는 마음으로 정성을 합하여 청원을 드리는 모습은 이 땅에서 가장 아름답고 매우 귀한 일입니다.

믿으세요. 주님께서 하루를 빠뜨린 일을 안타까워하시는 마음마저 헤아리십니다. 물론 도무지 기도할 수 없었던 그 ‘여의치 않은 사정’을 모두 알고 계십니다. 때문에 함께 하지 못한 가족을 생각하며 안타까운 마음으로 홀로 기도하셨던 아버님의 마음까지도 소중히 받으셨을 것입니다.

주님께서 인원으로 기도의 양을 가늠하지 않으십니다. 또 빠진 사람이 있으니 ‘무효’라고 취소하는 모진 분이 아닙니다. 죄송한 마음, 안쓰러운 마음을 가진 것만으로 충분합니다. 가족의 빈자리를 채워주시려 성모님께서 훨씬 간절히 전구해 주셨을 것이라 확신합니다.

기도하는 자리에는 언제나 어디에나 주님과 성모님이 함께 계시기 때문입니다. 우리의 진심을 결코 외면하는 법이 없으신 우리 아빠 하느님께 함께 기도하는 보배로운 모습을 계속 간직하기 바랍니다.

하느님께 큰 사랑 받으세요.

### 가 나 부동산

아파트 상가 토지 매매 임대 경매  
현대프라자앞 파리바게트건물 T. 477-0111  
이종섭(스테파노), 이미숙(아네스)

### 한솔 익스프레스

- 파란이사 8호점 -  
포장이사, 일반이사, 사무실 이사  
고영진(미카엘), 이준욱(로사)  
010-5667-6161 / 010-5557-0927

### 감탄 떡볶이

신안아파트 입구  
427-2209, 010-2827-7323  
김미영(마르시아), 조학후(세레나)

## ❀마당블럭포장 및 배수로 공사❀

- 일 정 : 8월 27일(월) ~ 9월 4일(화)
- 9월 1일(토) ~ 9월 2일(주일)은 공사 중단
- ※ 공사기간 중 차량진입을 통제하오니 협조바랍니다.

### 시설현금 봉헌자 (8. 16 ~ 8. 22)

(총 누계금액 : 36,892,822원)

#### <시설현금>

곽승재 안토니오	10만원	오재연 베드로	10만원	최영철 요한요셉	20만원
김경원 효주아네스	5만원	이상은 스텔라	100만원	익 명	5만원
김영자 실비아	50만원	이무길 도미니코	20만원		
박인환 베드로	50만원	이형원 그레고리오	30만원		
백기중 야고보	100만원	임이순 모니카	10만원		
손숙춘 데레사	10만원	정갑숙 미카엘라	10만원		
오지현 세실리아	10만원	정범현 야고보	10만원		

#### <마당블럭>

김영자 실비아	50만원	박수지 실비아	3만원	이무길 도미니코	10만원
김용기 바오로	6만원	백기중 야고보	30만원	정병천 요아킴	10만원
김의남 다니엘	10만원	손숙춘 데레사	10만원		
김현수 모니카	3만원	유창오 가브리엘	3만원		

### 감사현금 및 후원금 봉헌자 (8. 16 ~ 8. 22)

- 봉헌해주신 모든 분께 감사드립니다 -

김건혁 미카엘	20만원	박정근 도미니코	10만원	이수희 스텔라	10만원
김학승 D.안드레아	5만원	박현덕 안드레아	10만원	이영숙 루시아	2만원

#### 한오물 독서실

성리자로입구 마을금고옆 의왕그린프라자4층  
010-3852-0776 / 455-1331  
김보명(프란치스카)

#다이어트#여름준비는 고릴라짐과 함께!



**헬스·PT**  
**재활트레이닝**  
상담 전화 **395-9600**

신원진 양지아미미 오진 HANSEN 김민수김기원김민정 김지우 조영진 김민정김민정

#### 평촌 적재함

1~5톤 차바닥, 공구함, 화물차용품 일체  
010-5258-8666 전병욱(요셉)

## ■ 전입을 환영합니다.

성명	주소	구역·반	직전본당
김진중(아릭수)	당동 주공@301-701	옥천1구1반	전주 진안
김택빈(노엘)	군포시 군포로464번길6, 501호	당동5구1반	서울 포이동
황금순(마리아)	고산로250번길11-14, Bo1호	당동5구1반	산본
임감지(안젤라)	당동 주공@207-801	용호1구2반	금정
곽형근(바오로)	당정동 512-3번지 505호	당정3구2반	서울 명동
박명희(아가다)	당동 무지개대림@ 112-601	무지개2구2반	서울 대림동
윤기현(안셀모)	당동 용호마을 LG@102-503	용마1구1반	복음화국

(사무실에 오셔서 교적정리 하세요.)

### ♠ 무릎 통증은 허벅지 근육에 달려있다.

<감초당한의원 자료제공>

노년기 무릎 통증을 유발하는 퇴행성관절염은 허벅지뼈와 종아리뼈 사이 연골이 닳아 통증이 생기는 질환으로 계단을 걷는 것도 불편하고 앉았다 일어설 때도 통증으로 고생하는 질환입니다. 이 같은 무릎 통증은 나이를 먹으면 어쩔 수 없이 겪어야 하고, 일단 발병이 시작되면 다시는 되돌릴 수는 없는 것으로 노년기 삶의 질을 떨어뜨리는 매우 중요한 원인 중의 하나가 되고 있습니다. 그러나 평소에 허벅지 근육을 잘 관리한다면 퇴행성관절염을 예방할 수도 있고, 이미 발병이 시작되었더라도 근육운동을 통해 악화를 막을 수 있습니다.

허벅지에는 우리 몸 전체 근육 중 45%가 몰려있을 만큼 그야말로 근육덩어리인데 앞쪽에는 4개의 근육(대퇴사두근)이, 뒤쪽에도 역시 4개의 근육(햄스트링)이 위치하면서 무릎을 구부리고 펴는 동작을 담당하고 있습니다. 앞뒤의 근육들에 균형이 깨지면서 무릎에 통증을 일으키므로 이를 예방하기 위해서 대퇴사두근은 근력이 약해지기 쉬운 근육이기 때문에 근력을 키워줘야 하고, 햄스트링은 짧아지기 쉬운 근육이기 때문에 스트레칭을 통해 유연성을 키워줘야 합니다.

통증이 생기기 전이라면 스쿼트나 런지와 같은 운동을 통해 근력운동을 해주고, 통증으로 근력운동이 조심스러운 경우라면 과도한 운동을 삼가고 실내자전거 등으로 통해 점차로 근력을 키우는 것이 좋습니다.

♥용호성당 여성회



<p><b>숯불갈비코스요리아리랑</b></p> <p>[코스 요리] 한우코스, 한돈코스, 스페셜 A, B코스</p> <p>[숯불구이] 꽃등심, 외구 생등심, 생갈비, 양념갈비</p> <p>[점심 특선] 갈비정식, 불고기정식, 육회비빔밥, 갈비탕, 냉면</p> <p><b>☎ 031.458.5080</b></p> <p>군포시 당정동 996-1(한세대학교 옆) 상경례, 돌, 회갑연   단체연회석 (10~50석) 최광덕 (바오로), 성민선 (루치아)</p> <p><b>NAVER</b> 군포 숯불갈비 아리랑</p>	<p><b>과일 예쁘게 깎기</b></p> <p><u>수박카빙</u> <u>과일 예쁘게 깎기 교육</u></p> <p>죽일, 백일, 돌카빙, 생일, 회갑, 칠순, 폐백, 개업~ <b>수박카빙 주문제작</b></p>  <p>HP) 010-6838-8454 곽명숙 수산나</p>	<p><b>가 화 약 국</b> 한약, 양약</p> <p>생명의 파수꾼 유산균 장을 청소하는 프로바이옥스 면역의 뿌리인 소장을 지키는 유산균 위산에서 살아 남아야 장에 도달해서 그 임무를 다 할 수 있습니다. 어떤 유산균이 위산에 안전할까요? 약사님께 물어보세요 농협 옆 본정형외과 건물 1층 <b>☎ 394-1659</b> 최성애(라파엘라)</p>
<p><b>고기능성 신발</b></p>	<p><b>재일 떡 방앗간</b></p>	<p>튼튼한 세무지원군- <b>진평</b> <b>세무회계</b></p>
<p>퇴행성 무릎 관절염에 좋은 신발</p> <p>◆ 페록스 ◆ 나닥스 ◆ 디소마 군포지점 군포 지구대 옆 <b>☎ 346-6188</b> 010-9765-0344 김점자(리드비나) 김종서(프란치스코)</p>	<p>각종 떡, 답례품떡, 둥·백일떡 떡케익, 이바지, 기름일체, 폐백 국산 고추가루 및 통고추 판매(가공) 국산 도토리 분말 1kg/3만원 <b>☎ 031-437-1009</b> 010-3857-0010 고명률(바오로) 서옥자(아네스)</p>	<p><b>대표세무사 이동현(모세)</b></p> <p>기장 · 세금신고 양도 · 상속 · 증여 부가세, 소득세, 법인세 산본역 3번 출구 (파리바게트 5층) <b>☎ 1522 - 5798</b></p>
<p>만나면 반갑게 인사를... 그리고 미소도 함께..</p>	<p>만나면 반갑게 인사를... 그리고 미소도 함께..</p>	<p>만나면 반갑게 인사를... 그리고 미소도 함께..</p>

## ♥ 축일자( 8월 25일 ~ 8월 31일 )

축 일	성 명		
8월 25일 (제네시오)	김학연	8월 25일 (루도비코)	박순용, 이현희, 최정민
8월 26일 (엘리사벳)	김정원		
8월 27일 (모니카)	조수인, 김경란, 박대림, 김화선, 김수현, 김춘자, 박영숙, 김연경, 이황순, 김혜자, 편재순, 장예원, 양분순, 노일녀, 김정숙, 김순미, 문인순, 조해숙, 배슬기		
8월 28일 (아우구스티노)	공석현, 김기태, 신은철, 엄병선, 조승찬, 정기호, 최홍현		
8월 28일 (모이세)	이호택		
8월 29일 (사비나)	김희재, 신종순, 우금례, 정주희, 정혜인, 조은선	8월 31일 (에 단)	김지환

## ♥ 봉헌에 감사드립니다.

주 일 헌 금	건 축 헌 금	건 축 헌 금
2,252,000	김미 베로니카: 500,000 김영수 스테파노: 100,000 이양순 실비아: 500,000 김기태 아오스딩: 200,000 김기룡 베드로: 100,000 김윤원 안젤라: 300,000 임종란 데레사: 100,000 익명: 130,000 갈릴래아: 147,000 썰기도화: 50,000 7구역: 100,000	김영교 음: 200,000 김영수 스테파노: 100,000 김동길 프란치스코: 200,000 김재클린 글라라: 100,000
재건축 준비 2차 헌금		
529,000		
합동미사예물		사회복지후원금
3,858,000		한도정문약국: 200,000

## ♥ 2018년 제24차 수원교구 성경잔치(복음서)

21 “너는 마음을 다하고 목숨을 다하고 정신을 다하고 힘을 다하여 주 너의 하느님을 사랑해야 한다.” (마르코 12,30)	22 “끝까지 견디어 내는 이는 구원을 받을 것이다.” (마르코 13,13)
--	--

## ♥ 이용에 감사드립니다.

 <b>해마루 어린이집</b> 원아모집대상 (0~4)세 / 영아전문 보육시간: (오전07:30 ~ 오후21:00) (풀무원 바른 먹거리) 이정화(M. 막달레나) 정영옥(비오) 상담전화: 439-7947 / 010-7122-0488 안산시 원곡2동 대우@ 813동 101호	<b>한 중 부 동 산</b> 원곡 초등학교 뒷담 쪽 다가구 다세대 월세, 전세, 매매 이성재(귀리노) 양옥순(마리아) 031)495-4980 / 010-3909-4989 안산시 원곡1로 25(원곡동 806-25)	<b>우성 외형 복원(자동차)</b> 판금, 도장, 유리막코팅, 광택 보험 수리시: 본인부담 50%DC+광택서비스 중고차: 최고가 매입, 최저가 판매 대표: 강현규(요한사도) 031)439-1999 / 010-8938-3134 안산시 조치동 743-2 신명투원타워 104호
<b>런 던 부 동 산</b> 아파트, 상가, 전, 월세 매매, 분양권 최금자(프란치스코) 031)484-7818 / 010-2391-7818 안산시 단원구 원초로30 보성프라자 106호	<b>(주) 미 에 부 (주) M&amp;C생명과학</b> 주식 상장 기념 특별 가족 모임 안산지점장: 오혜영(에메렌시아나) 031)405-1401 / 010-9688-3635 안산시 광덕4로 220 밀레니엄프라자 403호	<b>호 야 지 킨</b> 최고의 맛과 정성으로 모십니다. 이승환(프란치스코) 윤수향(글라라) 031)508-5777 / 010-9209-1776 원곡동 822-1(백산아파트 정문 건너편)

# 우리본당 소식

## ☑ 가시는 분(안녕히 가십시오)

- 정옥분 엘리사벳  
월피지역 ⇒ 수원교구 성포동성당

## ☑ 차량 안내 봉사

- 8월 : 천상은총의 어머니 Pr.
- 9월 : 사도들의 모후 Pr.

## ☑ 대건안드레아 축구선교회원 모집

축구에 관심이 있으시거나 운동을 하고 싶으신 형제님들께서는 일요일 오후 2시에 성포중학교로 나오시거나 총무에게 연락주세요.

회 장 : 송동신 임마누엘 010-3152-0238

감 독 : 임윤식 프란치스코 010-4330-1996

## ☑ 정리정돈을 잘 합시다!

식당, 교육관, 교리실 등을 사용하시는 분들이나 단체들은 사용 후 정리정돈과 청소 및 전등소등, 냉방기를 켜는지를 반드시 확인해 주세요.

## ☑ 여름철 미사 참례 및 복장 안내

※ 소매 없는 옷, 노출이 심한 옷, 슬리퍼, 반바지, 운동복 차림을 삼가 합니다.

## ☑ 차량봉사

월 / 일	군 인	어르신(부곡/광덕)
8/26	권용원 마리노	이병천 베네딕도
9/ 2	박신희 유스티노	홍석창 마태오
9/ 9	정지원 율리아노	임윤식 프란치스코

## ☑ 소공동체 봉사 안내

월 / 일	성전청소	미사전례
8/26	월 피	시 낭
9/ 2	원 앙	한 앙
9/ 9	광 덕	현 대
채(음료)봉사 형제회	한국순교성인대학	청소년 석식
8/26 - 월 피	8/30 - 개강미사	자모회
9/ 2 - 원 앙	9/ 6 - 새 말	
9/ 9 - 광 덕	9/13 - 점 섬	

<b>mexicana Chicken</b> (멕시코나치킨) 후라이드, 양념, 순살, 투마리셋트 단체주문 배달, 포장 박기정 (마르코) 이은희 (율리아) T.480-6955, 410-7713/010-3304-3781	<b>EYE 조아 안경</b> 누진다 초점 전문안경원 시낭운동장 정문 앞 전익주(바오로) T.401-2022	<b>월피점 씨채널안경원</b> A/S 시력 검안 무료 정 경 관 (토마스) T.487-3489, 411-3321 월피동 현대프라자 1층
<b>옥스포드 학생복</b> 안산중고교 교복 판매점 (주문 예약 판매 가능) 부곡동 종합시장 사거리 고 광 진 (베드로) T.416-4234 / 010-5206-0173	<b>사랑의 병원 장례식장</b> 가족처럼 모시겠습니다 박주만(안토니오) 437-4000/010-8890-7768	<b>대경익스프레스</b> 포장이사·사무실/공장이사· 지방이사·이삿짐 보관 임효식(임마누엘) 김은주(다리아) T.415-2479, 416-2479/010-6216-0501
<b>산장건강원</b> 개소주흑염소, 봉어죽, 홍삼액기스 관절, 허리, 무릎에 좋은약 김 용 호(안드레아) 심전대보탕, 녹용 월피동 현대프라자 1층 T.480-9151	<b>동 안 산 병 원</b> 수술전문, 건강검진센터 신자혜택 월피동 466번지 T.410-1116 도민하(베드로) T.010-2466-6795	<b>서안산 노인 전문병원</b> 재활치료센터/HDF신장투석센터 310병상,인종의료기관,산재지정병원 T.406-7777/010-8781-7488 최관영(비오), 임선영(로사) 고잔이마트 옆 (초지동742번지)

☐ 전례 봉사자

(미사 30분전에 나오셔서 봉사 바랍니다)

일 자	시간	해설자	제1독서	제2독서	성 가
8/25 (토)	18:30	청 소 년 미 사			입당: 82 봉헌:219 443 성체:174 499 178 파견:460
8/26 (주일)	07:00	이상주	정순일	이명옥	
	10:30	안재덕	정인호	이금미	
	19:30	청 년 미 사			
9/ 1 (토)	18:30	청 소 년 미 사			입당:283 봉헌:512 511 성체:504 198 171 파견:403
9/ 2 (주일)	07:00	이상주	김상식	박진애	
	10:30	정동원	정인호	김미라	
	19:30	청 년 미 사			

☐ 교무금 책정 및 납부 현황

세대수	책정 세대	미책정 세대	납부 세대	납부율
1,449	548	901	539	37.2%

☐ 우리들의 정성(8/16 ~ 8/22)

- 감사헌금(2명) 150,000원  
의 명 10만원 의 명 5만원
- 성소후원금(10명) 103,000원  
한규숙 의 명 유영희 강현옥 김상현  
최홍점 이미령 서철석 박기정 오현준
- 사회복지후원금(5명) 46,000원  
의 명 이호인 강현옥 김상현 정부영

☐ 2018년도 교무금책정 및 교무금 납부  
교무금(십일조)납부는 신자들의 의무입니다.

- ① 교구본부 ② 본당운영 및 사업 ③ 자선사업 ④ 가난한 시골 본당과 복음 전교 사업에 쓰이게 됩니다. 하느님께 받은 은혜에 감사하는 마음으로 그동안 소홀했던 교무금봉헌에 적극 참여합시다. 아직 책정을 안 하신 분들은 사무실로 오셔서 정성껏 책정하시기 바랍니다.
- 교무금 책정은 연말에 기부금 영수증을 받을 사람 이름으로 반드시 책정하여야 합니다.
- 교무금 등 봉헌금은 통장과 함께 봉헌해 주시고, 봉헌 후 통장을 꼭 확인하시기 바랍니다.

<b>정성본 샤브 수끼 칼국수</b> 등심샤브, 버섯등심샤브, 해물샤브, 모듬샤브 백송원(루까), 최희옥(루시아) 중앙동 535-3(201호) T.487-3207	<b>북 경(구.북경반점)</b> 콩짜장 5,000원 해물짬뽕 8,000원 탕수육(소/가) 14,000원 양장피(소/가)15,000원 김전옥 (루피나) T.401-1283 성포중학교 후문 개천변	<b>오양순추어탕(구.강촌)</b> 우렁추어탕.돌솥밥.삼계탕전문 예약.체인문의 T.401-1778 월피동458-14 1층 대표 오양순(미카엘라) T.010-3232-1529
<b>금성(정통중화요리)</b> 출 짜 장 3,000원 짬 뽕 5,000원 쟁반짜장 11,000원 탕수육 9,000원 배달가격은 다릅니다 임옥자(엘리사벳) T.482-7051/ 482-7081	<b>청 솔 약 국</b> 병의원 처방 조제전문, 건강상담 김미성(안나), 김미남(세레나) (동안산병원 주차장 앞)☎ 418-6156	<b>선 치 과 의 원</b> 교정, 임플란트, 턱관절질환 매주 수요일 예약/야간진료9시까지 월피동 현대프라자3층(하이마트 뒤편) 원장 이재곤(에발도)401-5404
<b>양양입암리막국수</b> 메밀막국수.수육.빈대떡.감자전. 웅심이칼국수.웅심이수제비 강윤우(가에타노)김정희(소피아) 부곡동696-11 T.502-6590	<b>세 탁 세 상</b> 드라이크리닝,이불,커튼,카페트.운동화 수거에서 배달까지 OK. 임태권(유스티노),오순림(수산나) 483-3608/010-5413-7934	<b>♣고수련요양원</b> <b>♣주야간보호센터</b> 박미옥 라파엘라 010-3000-1264 대표번호 1588-3901

# 위례성데레사성당 소식지

## ■ 미사참례 인원 현황

구 분	주일미사	활동신자	냉담신자	행불신자	총신자수	미사참례율
전주 (8/19)	1,144명	2,519명	913명		3,432명	33.3%
전전주(8/12)	1,144명	2,516명	907명		3,423명	33.4%

## ■ 전입오시는 교우분들을 진심으로 환영합니다.

☞ [ 집축복 또는 전입면담 신청을 사무실에 해주시기 바랍니다. ]

(8.13.~8.19.)

세대주 성명(세례명)	교우	직전 교구·본당	지역
신용복 스테파노	2	서울대교구/문정동	65지역
박창건 알베르토	4	수원교구/은행동성가정	56지역
박천수 베드로	4	수원교구/분당성루카	54지역
이상욱 다니엘	2	서울대교구/서초동	59지역
합계	12		

## ■ 축일을 축하드립니다.

8.26.~9.1. < 금주 >

성명	세례명	일	성명	세례명	일	성명	세례명	일
김인각	모니카	27	이도연	아우구스티노	28	김나윤	사비나	29
진정은	모니카	27	홍연국	아우구스티노	28	황준하	가브리엘	31
이안악	모니카	27	문병학	아우구스티노	28	주민오	여호수아	1
임경련	모니카	27	전남식	아우구스티노	28			
신철숙	모니카	27	서남규	아우구스티노	28			
이근아	모니카	28	권혁진	아우구스티노	28			
조규춘	아우구스티노	28	임종국	아오스딩	28			

<p><b>꽃나눔  한의원</b></p> <p>손희선(바오로)손지성(글라라) 부녀가 함께 진심으로 진료합니다. 으뜸프라자 4F (설빙위례점 4F) <b>031) 721 - 0153</b></p>	<p><b>위례 스마일치과</b></p> <p>53단지(호반) 앞 우체국건물 3층 허주영 마르첼리노 <b>031) 721 - 5525</b></p>	<p><b> 유담한의원</b> <small>YUDAM Oriental Medical Clinic</small></p> <p>진심과 정성을 담은 근본치료 ◆ 화,목 야간진료 ◆ 에이플타워(호반앞롯데슈퍼) 4층 <b>031.722.2277</b></p>
---	--	--

“미사에 참례하는 영혼과 동행하는 수호천사는 얼마나 기쁘겠습니까?”(성 요한 마리아 비안네)

# 위례성데레사성당 소식지

■ 재정현황(8.13.~8.19.) (단위: 원)

수 입		지 출	
미사예물	760,000	사제성무활동비	750,000
교무금	5,555,000	청산활동비	3,880,000
1차헌금	4,694,000	후원금	3,800,000
2차헌금	3,662,100	급여	4,228,000
감사헌금	560,000	국민연금	221,520
건축헌금	6,580,000	복리후생비	251,810
기타헌금	-41,000	여비교통비	150,000
성소후원금	125,000	소모품비	46,300
기타수입	303,911	수수료수선비	138,200
합동미사예물	7,833,000	비품비	341,500
합 계	30,032,011	합 계	13,807,330
수지차액	16,224,681		

■ 현 시재와 부채현황 8월19일기준 (단위: 원)

현 시 재		부 채 현 황	
현금	14,489,100	토지 (위례신도시 종교8)	7,557,000,000
보통 예금	1,201,815,573		
합계	1,216,304,673		

■ 성소후원금(8.13.~8.19.) (단위: 원)

성명(세례명)	금액
김*남 프란치스코	5,000
김*영 스텔라	10,000
김*자 레지나	10,000
안*남 엘리사벳	10,000
이*수 유스티노	10,000
윤*원 마리아	10,000
김*욱 안토니오	10,000
박*란 호주아네스	10,000
김*순 마리아	10,000
신*희 크리스티나	10,000
함*희 아네스	30,000
합계	125,000

■ 감사헌금(8.13.~8.19.) (단위: 원)

성명(세례명)	금액
감사헌금 익명	560,000
합계	560,000

■ 건축헌금(8.13.~8.19.) (단위: 원)

성명	세례명	금액
김*진	안드레아	40,000
이*구	유스티나	60,000
김*숙	경이아가다	100,000
김*직	다니엘	100,000
김*용	요아킴	600,000
한*구	비비안나	70,000
김*남	프란치스코	60,000
백*웅	요셉	70,000
김*자	레지나	100,000
김*숙	크리스티나	50,000
황*종	스테파노	100,000
공*건	임마누엘	200,000
손*일	안나	70,000
박*숙	아가다	30,000
김*환	안드레아	200,000
김*주	가타리나	300,000
신*호	실바노	200,000
이*행	바오로	200,000
조*희	인덕마리아	350,000
소계		2,900,000

“미사에 참례하는 영혼과 동행하는 수호천사는 얼마나 기쁘겠습니까?”(성 요한 마리아 비안네)

## 위례성데레사성당 소식지

### ■ 건축헌금(8.13.~8.19.)

(단위: 원)

성명	세례명	금액
김*선	수산나	30,000
안*남	엘리사벳	130,000
이*수	유스티노	100,000
박*자	노엘라	150,000
유*이	글로리아	20,000
박*우	바오로	30,000
박*언	프란치스코	50,000
윤*원	마리나	70,000
김*	미카엘	200,000
조*성	니콜라오	120,000
김*수	대건안드레아	150,000
유*규	바오로	70,000
박*훈		60,000
한*억	세베리노	100,000
김*삼		30,000
김*이	엘리사벳	200,000
김*은	아네스	150,000
신*민		20,000
김*순	마리아	60,000
윤*숙	베로니카	70,000
이*미	그라시아	100,000
진*영		20,000
김*경	글라라	1,000,000
백*국	마르코	210,000
소계		3,140,000

### ■ 건축헌금(8.13.~8.19.)

(단위: 원)

성명	세례명	금액
조*춘	아우구스티노	100,000
가*현		100,000
전*양	프란치스코	40,000
김*영	카타리나	100,000
김*태	사도요한	30,000
한*숙	스텔라	70,000
허*성	젤마나	100,000
소계		540,000
합계		6,580,000

“미사에 참례하는 영혼과 동행하는 수호천사는 얼마나 기쁘겠습니까?”(성 요한 마리아 비안네)

# 위례성데레사성당 소식지

## ◆ 전례담당자 명단 ◆

■ 소공동체 임원 및 지역장 명단 ■	
지역	성명
남성 소공동체 회 장 부회장	임동오 프란치스코
	권오윤 미카엘
10지역 주택	조규춘 아우구스티노
	용정인 글라라
12지역 아트리버푸르지오	이경옥 안젤라
31지역 주공	박원봉 스테파노
	김명숙 아네스
32지역 자연앤센트럴자이	김성자 마리아
33지역 자이	김병헌 비오
	손경운 켄마
34지역 래미안	전신희 마리아로사
35지역 LH주공	정성수 요셉
	이영옥 베로니카
53지역 호반베르디움	박노철 아우구스티노
	전형주 유릿다
54지역 센트럴푸르지오	김석주 에드몬드
	진정은 모니카
55지역 부영사랑으로	조성현 사도요한
	김민재 글라라
56지역 자연앤래미안	박상혁 사도요한
	박명숙 마르가리타
57지역 힐스테이트	권영철 요셉
	김소미 레지나
59지역 e편한세상테라스	김동희 율리안나
61지역 센트로엘	정호원 미카엘
	김수영 루시아
62지역 신안인스빌	최면식 미카엘
	반정자 미카엘라
63지역 플로리체	이상광 도미니코
	김여영 율리안나
64지역 롯데캐슬	강명선 율리안나
65지역 그린파크푸르지오	조병로 스테파노
	이연희 카타리나

날짜	시간	해설자	독서자
8/25	19:30	김도은	중고등 2명
8/26	09:00	이용범	정성수
			조숙희
	11:00	강은주	박재일
			최민주
	16:00	미사없음	-
	18:30	김용빈	정태영
			김보나
20:30	유병숙	석창현	
			진민자
9/1	19:30	김태영	중고등 2명
9/2	09:00	강은주	정성수
			진민자
	11:00	권오성	강홍준
			하미호
	16:00	황금순	어린이 2명
	18:00	정태영	박원종
			김현정
20:30	유병숙	안승현	
			박선자
9/8	19:30	이아령	중고등 2명
9/9	09:00	이용범	박재일
			김경라
	11:00	김민자	정호원
			박명숙
	16:00	권오성	어린이 2명
	18:00	김호정	정태영
			위효정
20:30	정지섭	석창현	
			정서윤

날짜	시간	보편지향기도	예물봉헌
8/26	11:00	이관행	
		강향자	
		한성옥	
		김성자	
9/2	11:00	김원수	김생기
		이명숙	
		정태연	전신희
		윤정숙	
9/9	11:00	김영환	
		박진희	
		엄재웅	
		박수연	
9/16	11:00	김동훈	
		남윤주	
		김기림	
		김나은	



## 연중제2주일

### ☑ 우리들의 정성 (지난주 회계:8/13~8/19)

(단위:원)

구 분	금 액	구 분	금 액	구 분	금 액
교 무 금	9,687,000	분당헌금	450,000	감사헌금	300,000
시설헌금	100,000	주일헌금	4,885,650	총 계	15,422,650
주일학교(여름 신앙학교) 후원금 총수입: 1,850,000 / 지출: 945,000 잔 액: 905,000 (후원금으로 입금)				해외 선교 사제후원금	6,461,700

#### ◆ 교무금 : 9,687,000

8/13(월)	이경남,박중서,배명원,조은숙(7),박경숙,계태홍	합계:385,000
8/14(화)	강경옥,이정애(1-12),신현옥,설용태(9)	합계:380,000
8/15(수)	한윤창호,전수현(7-8),이준우,최분임,서전복(8-9),김전수,김용성,박춘자,신용직(3-7) 정복균,이미지(7-12),김성환(4-7),최완기(7-8),김봉희(7-8),김명숙(9-12),이시자,송애순 김형남,손경민,최진수(7),김창경(7-8),신현철(7-8),양승윤,정경미(7-8),백정미,허창준 (1-10),봉우리(17.10-18.7)	합계:3,260,000
8/16(목)	박윤상순(7-8),정명환(5-8),정진,조옥순(1-10),박지선,양승철(7),이영무,이소희	합계:787,000
8/17(금)	김말지나(8-9),최도열(7-8),강성례(7-9),전정숙,송진원,윤재성(1-6),신준식(4-8),이가희 (7)	합계:700,000
8/18(토)	김우현(8-9),손숙형,황대웅,손영애(4-8),이훈	합계:570,000
8/19(주일)	이광석,이명기(7-8),손민수,지희자(7-8),안숙자(7),이상례,박재원,임영희,김내은,조태중 정도균(6),이복남,김창수,박춘자,김은영(11),오세찬,김환성,이부순,안준형(4-5),박영숙 (7-8),이태운(7-8),남덕희(10),윤덕호,이은수,공윤희(7-8),김하선,고달순,오세호(5-7) 박재웅,김상원(6-10),김영란(6),오원석(1-12)	합계:3,605,000

#### ◆ 분당헌금: 450,000

8/13 윤 옥 200,000	8/14 이근배 100,000	8/15 허창준 100,000	8/16 정 진 50,000
---------------------	---------------------	---------------------	--------------------

#### ◆ 감사헌금: 300,000

8/15 김전수 50,000	8/18 박형자 200,000	8/19 정윤옥 50,000
--------------------	---------------------	--------------------

#### ◆ 시설헌금: 100,000

8/18 박형자 100,000
---------------------

### ☑ 전입가정을 환영합니다.

세대주	세례명	전본당	주소	구역
정상현	안토니오	호주/ 시드니	상호진덕아파트	상호진덕
유재경	니콜라오	전주교구/ 덕진	삼성아파트	삼성3

< 전입 교우 분들께서는 토요일 오전 10시부터 12시까지 가능한 시간에 방문요청 하시어 면담 당일 사무실에서 본인교적 확인 하신 후 본당 신부님과 전입 면담을 하시기 바랍니다. >

교적은 주민등록과 같은 것으로서 각 본당의 사목 활동 지역을 구분하고 있는 천주교에서 교적 정리는 중요합니다.

이사를 하는 경우 관할 주민센터에서 전출입 신고를 하듯이 관할 성당에 전출입 요청을 합니다. 전입 및 전출시 세대원은 본당 주임 신부님과 면담을 하시기 바라며, 전출을 하시는 경우는 책정된 교무금의 미납금을 정리 하셔야 합니다.

교무금은 하느님께 받은 은혜에 감사하며 하느님의 명하심에 따라 교회의 유지 발전을 위해 의무적으로 바치는 헌금입니다.

개인의 어려운 사정은 주임신부님과 면담을 통하여 이해를 구함으로 다른 본당에서의 신앙생활도 잘 이어 가실 수 있습니다. 전출,입 가정 모두 새로운 환경에서의 신앙생활이 행복하게 시작되시길 기도드립니다.

### ☑ 청소 및 전례 봉사구역

날짜	청소구역	날짜	전례봉사
8/25(토)	삼성1,2,3-삼성지역	8/26(주일)	율전1,2,3,4-상율지역
9/01(토)	대학,래미안1,2-성대지역	9/02(주일)	율전5,6,대우이안-밤골지역
9/08(토)	한일,신안-샘내지역	9/09(주일)	신일1,2-신일지역

※매주 수요일 화장실 청소는 지난주 청소봉사구역에서 합니다.

## 연중제2주일

<p><b>☑ 입금자를 찾습니다</b> 2018년 8월 14일 교무금 통장 입금자 중 '6761676151'라는 내용으로 입금하신 분은 본인확인이 불가하오니 사무실 연락바랍니다. (사무실 : 031-269-3143.4)</p> <p><b>☑ 견진교리 신청 안내</b></p> <ul style="list-style-type: none"> <li>일 시: 2018년10월28일(주일)교중미사</li> <li>주 레: 이용훈 마티아 교구장 주교님</li> <li>교리 기간: 10/6 ~ 10/27 매주(토) 저녁8:30(총4회)</li> <li>대 상 자: 세례 받은 후 견진성사를 받지 않은 모든 신자 (초등6학년 ~ 성인)</li> <li>신청 접수: 7월22일~9월30일 사무실접수 신청비1만원, 견진감사예물</li> <li>신청 문의: 교육분과 010-8860-5258</li> </ul> <p><b>☑ 공생공빈 밀알 사회적협동조합 방문 안내</b></p> <ul style="list-style-type: none"> <li>일 시: 2018년9월1일(토) 저녁미사 ~ 9월2일(주일)저녁미사까지</li> <li>장 소: 율전동 성당 내부</li> <li>판매물품: 현미 누룽지 외 건강식품 약8종</li> <li>판매처: 공생공빈 밀알 사회적협동조합</li> <li>문 의: 031-375-0629 공생공빈 밀알사무국</li> </ul>	<p><b>☑ 9월 형제반 모임</b></p> <table border="1"> <tr> <td>단체명</td><td>현대구역 형제반 모임</td></tr> <tr> <td>일 시</td><td>2018년9월01일(토)저녁 8시</td></tr> <tr> <td>장 소</td><td>현대아파트301동1104호김맹룡(바오로)</td></tr> <tr> <td>연락처</td><td>010-8389-4812 오세만(바오로)</td></tr> </table> <p><b>☑ 2018년 고3수험생을 위한 100일기도</b></p> <ul style="list-style-type: none"> <li>기 간: 8월7일(화) - 11월14일(수)</li> <li>시 간: 매일 저녁8시 10분</li> <li>장 소: 성 전</li> <li>준비물: 묵주, 성가집 '수험생을 위한100일 기도' 책</li> </ul> <p><b>☑ 봉사자 초대 안내</b></p> <p>-본당에서 함께 봉사하실 봉사자들을 초대합니다. 한마음 한뜻이 되어 함께 봉사하실 많은 교우분들의 관심과 참여 기다립니다.</p> <p>-단 체: 제대회, 전례분과, 선교분과, 반주자 성가대, 연령회, 자모회, 카페, 성물방, 주일학교교사</p> <p>-문 의: 단체장 또는 사무실</p>	단체명	현대구역 형제반 모임	일 시	2018년9월01일(토)저녁 8시	장 소	현대아파트301동1104호김맹룡(바오로)	연락처	010-8389-4812 오세만(바오로)
단체명	현대구역 형제반 모임								
일 시	2018년9월01일(토)저녁 8시								
장 소	현대아파트301동1104호김맹룡(바오로)								
연락처	010-8389-4812 오세만(바오로)								

뮤엠 영어 천천 캠퍼스	밤꽃마을뜨란채 부동산	신꼬입꼬	무 공 해 천연비누 등등
<p>&lt; 초·중등 전문&gt; 천천동 천천초 옆 신명APT 상가1층 ☎ 031-271-5005 손수생 켄마</p>	<p>율전동 성당 인근 APT, 주택, 상가 ☎ 031-207-2000 장은숙 모니카</p>	<p>숙녀복,모자,양말,우산 율전동 이슈나인상가 2층  이순자 페브로니아</p>	<p>천연 빨래비누 판매 한박스 - 5kg(20개) ₩ 12,000 ☎ 010-8770-4548 박영운 안토니오</p>
서수원 신협	수산나 헤어	가평에스파펜션	삼성화재RC (보험)설계사
<p>예금자 보호 5천만원 비과세 3천만원 대출 최저,예금 최고 금리 ☎ 031-294-4627</p>	<p>신안한일 상가 (남·녀 컷,뽕,염색전문) ☎ 예약 268-7880 010-2247-9298 김유순 수산나</p>	<p><a href="http://www.0315820022.com">www.0315820022.com</a>  ☎ 031-582-0022 010-7447-0322 전상중 사도요한</p>	<p>실손보험,건강보험 자동차보험화재보험 치아보험 상담환영 ☎ 010-8737-2223 문봉진 안토니오</p>

◆ 전입오신 교우께서는 사무실로 오셔서 교적을 확인하시기 바랍니다

성명 / 세례명

구역

소속 구역장(지역장)

◆ 반모임 일정 안내 ◆

구역	날짜	장 소	구역	날짜	장 소
은계	9/5	안혜정 세실리아가정	운암 6	9/3, 10시	603동 1408호
	9/12	정옥훈 글라라가정		9/17, 10시	603동 1106호
수청			청구 오전	9/6, 9시 30분	101동 1901호
				9/13, 9시 30분	102동 302호
동탄	9/4	김능분 바울리나가정	청구 오후	9/3, 20시 30분	103동 1402호
	9/18	김춘라 수산나가정		9/17, 20시 30분	105동 1001호
운암1	9/10, 10시	106동 303호	운암 3-1	9/6, 10시	303동 104호
	9/17, 10시	119동 803호		9/20, 10시	309동 1603호
운암 2-1	9/5, 20시	202동 1503호	운암 3-2	9/7, 10시 미사 후	교리실
				9/21, 20시	311동 1302호
운암 2-2			대동	9/5, 20시	106동 201호
				9/20, 11시	105동 2001호
부산			현대	9/6, 10시	103동 404호
				9/20, 13시	106동 802호
운암4	9/3, 14시	401동 1501호	자이 (부산동)		
	9/3, 14시	407동 603호			
	9/17, 14시	403동 401호			
	9/17, 14시	407동 402호			
운암5	8/29, 20시	신양 306호			
	9/5, 20시	신양 1001호			
	9/12, 20시	신양 706호			
	9/19, 20시	513동 103호			

구분	교 무 금 책정현황			건 축 부 채 상 환 책정현황	
	총세대	납부세대	납부율(%)	납부세대	납부율(%)
2018	916	290	31.7	193	21.1

교무금, 건축부채 상환 통장 계좌번호					
교무금	자동이체	신협 131-017-885922	건축부채상환	자동이체	신협 131-001-489538
예금주: 재)천주교수원교구 유지재단 은계동성당			◆ 책정하신 분의 이름과 세례명으로 입금 ◆		

주 간 봉 헌 금	
연중 제 19주일 주일헌금(1,2차)	2,116,600원
교 무 금	2,630,000원
건 축 부 채 상 환 봉 헌 금	1,090,000원
감 사 헌 금	50,000원
성 모 승 천 대 축 일 합 동 예 물	5,012,000원

#### ◆ 교 무 금 (8월 13일 ~ 8월 19일)

함미진, 박동찬, 박정규, 박병채, 김승식, 김종호, 이홍우, 나해인, 박진희, 권영근, 이미숙, 이국정, 황금자  
 금영숙, 송숙자, 김희섭, 문정식, 전금옥, 정영재, 한경우, 설화영, 김현대, 강현기, 이영순, 남영순, 임변장  
 박세정, 맹혜숙, 이영순, 안호기, 김화자, 김덕진, 서창택, 원유현, 김학균, 이인숙

#### ◆ 건 축 헌 금 (8월 13일 ~ 8월 19일)

함미진, 박동찬, 박정규, 김종호, 박진희, 이미숙, 이국정, 송숙자, 김희섭, 문정식, 전금옥, 정영재, 한경우, 김현대  
 강현기, 남영순, 박세정, 맹혜숙, 이영순, 김화자, 김덕진, 서창택, 김학균, 이인숙

#### ◆ 감 사 헌 금 (8월 13일 ~ 8월 19일)

박정규

“하느님은 사랑이십니다.” (요한 4, 16)



은행동 성가정 성당

# 은행동 알리미

제254호(2018년8월26일) 연중 제21주일

## 찬 서리 같은 사람

"불행하여라. 너희 위선자 율법 학자들과 바리사이들아! 너희가 사람들 앞에서 하늘나라의 문을 잠가 버리기 때문이다. 그러고는 자기들도 들어가지 않을 뿐만 아니라. 들어가려는 이들마저 들어가게 놓아두지 않는다." (마태 23,13-22)

"새싹이 때아닌 서리에 상하게 되면 피어나지 못하듯, 인간에게 사랑이라는 따스한 격려가 없다면 이 차가운 세상에서 제대로 피어나지도 못하고 가려진 그대로 살아갈 수밖에 없다."

존 포웰의 《왜 사랑하기를 두려워하는가?》에서 인용한 글입니다. 복음에서 예수님께서 바리사이들과 율법학자들을 꾸짖으시는 것은 그들의 찬 서리 같은 삶의 태도 때문입니다. 세상에 인정과 사랑이 피어나도록 해야 할 종교인이라는 사람들이 종교의 이름 아래서 오히려 차갑고 경직된 세상을 만들었습니다.

사랑이 없는 사람은 두렵고 외롭습니다. 사랑이 없는 사람에게는 하느님의 영상이 경외심만을 강요하는, 두렵고 무서운 우상입니다. 바리사이들과 율법 학자들은 자신들이 가진 두려운 하느님의 영상을 종교적 규범을 만들고 지키는 것으로 극복하고자 했습니다. 사람들에게 지키기도 어려운 술한 법을 만들어 강요하면서 (마태23,4참조) 그것으로 그들은 내적으로는 두려움을 극복하고 외적으로는 명예와 권력을 유지했습니다.

바리사이들과 율법 학자들이 불행한 것은 거짓 권위와 위선으로 사람들 위에 군림하며 자신들이 누구인지도 모르는 데 있습니다. 종교를 통해 위선자가 되고 허망한 권력을 일삼으니 불행한 것입니다. 우리 신앙인은 그런 불행한 사람이 되어서는 안되겠습니다. (전원 신부 묵상록 중에)

⊕ 교우와 거래합니다. (주보 광고는 사무실 (746-0232)로 문의해 주세요.)

평화노인복지센터 《보건복지부지정장기요양기관》	사람중심의 학당금원! 성남 중앙 신협	커피전문점 “고흐”
방문요양/방문목욕(1~5등급) 뇌졸중, 치매, 노인성질환상담 장기요양기관평가최우수기관(A등급) ☎ 744-0675 양애숙 비비안나	저축도~ 대출도~ 모두가 부자되는 그날까지 성남중앙신협이 함께 합니다. ☎ 756-6181	이웃과 함께 차 한 잔의 여유를 느껴보세요! 온누리 약국 2층 신상진 세레자요한 김미숙 요안나

## 주간동정



8/18~19일 양일간 수원 인계동 성당에서 신축금 모금활동이 있었습니다. 정성껏 만든 밀반찬도 함께 판매하였습니다. 협조해주신 인계동 교우분들께 감사드리며 봉사하신분들도 수고하셨습니다. 감사합니다.

⊕ 교우와 거래합니다.



지난 8월 15일 성모승천대축일 중심미사 중 신부님께서 일년동안 모으신 성전 신축금 일천만원을 봉헌하셨습니다.

페리카나 치킨	파파존스 피자	
<p>양념, 매운양념, 훈제, 간장, 마늘, 후라이드, 순살, 두 마리 세트 생맥주 배달</p> <p><b>☎ 744-4460 (배달 전문)</b></p> <p>이분옥 키나</p>	<p>(피자25% 할인권 SN25)</p> <p>미국 고객만족도 1위 16회 수상 2017년 피자전문점 소비자 만족도 1위</p> <p><b>731-8080/ 1577-8080</b></p> <p>신영식(아우구스티노), 이수자(가타리나)</p>	

“하느님은 사랑이십니다.” (요한 4, 16)

## ♡ 전례봉사 안내

시간 구분	8/27 (월)	8/28 (화)	8/29 (수)	8/30 (목)	8/31 (금)	9/1 (토)	9/1 (토)		9/2 (주일)			
	06:00	19:30	10:00	19:30	10:00	10:00	16:00	19:30	06:00	09:00	11:00	19:30
해설						송현아			고문수	송현아		
독서	단대동	단대동	단대동	단대동	단대동	김수정		단대동	소영준 홍채령	김태호 이수자		
반주						이영심			이영심	김소영		
날짜						8/26	9/2		9/9		9/16	
보편지향기도 및 주보 봉사구역						73구역	81구역		82구역		83구역	
성당 청소						7지역	8지역		9지역		1지역	
청소날짜						8/25	9/1		9/8		9/15	

## ♡ 전입교우 - 환영합니다!

전(前)교구/성당	전입자 성,세례명	세대주	신자가족	주 소	구역-반
서울교구/둔촌동	박순복 마리아		1	은행주공 121-	93-1

## ♡ 전출교우 - 안녕히 가십시오!

세대주 성,본명	신자가족	사시던 곳	가 신 본 당	비 고
권혁채 요한	2	32-1	수원교구/분당성루카	
박창건 알베르토	4	23-4	수원교구/위례성테레사	

## ♡ 하느님 안에서 함께 기도해 주세요.

- † 성모님께 바쳐지는 성전건립과 쉬는 교우 찾기를 위한 장미 꽃다발(Rosario)이 더욱 많이 바쳐질 수 있도록 많은 기도 부탁드립니다.
- † 세월호 희생자들과 유가족들, 미수습자 5명을 기억하며, 이 땅에 하느님의 정의가 올바르게 서고, 하루 빨리 해결 될 수 있도록 기도 부탁드립니다.
- † 세계 곳곳에서 일어나고 있는 전쟁과 분쟁들이 하루 빨리 종식되고 원치 않는 죽음을 맞이하는 이들이 없도록 세계평화를 위해서 기도해 주시기 바랍니다.
- † 인간의 존엄성 회복과 인류의 형제애를 위해, 특별히 인권의 사각지대에 놓인 이들과 가난하고 소외되고 병든이들 그리고 보호받지 못하는 어린이들을 위해 기도합니다.
- † 지금 이순간에도 하느님의 도우심과 은총을 청하는 이들을 기억하며, 하느님의 자비하심이 온 세상 곳곳에 드러날 수 있도록 기도 합시다.
- † 병환 중에 있는 서경석(바오로), 김연수(요셉), 피세천(아오스딩), 염근진(마태오), 백희용(토마스), 서병희(안젤라), 신난섭(안젤라), 김영호(루치오), 정흥구(요셉), 이정희(프란치스코), 최애순(시라), 이광재(프란치스코)를 위해서 기도 부탁드립니다.

 **우리들의 정성(8월18일 ~8월19일)**

헌금 및 후원금 현황							
주일헌금	1차	1,021,350원	오만원권: 장	만원권: 장	오천원권: 장	천원권: 1,021장	기타: 350원
	2차	원	오만원권: 장	만원권: 장	오천원권: 장	천원권: 장	기타: 원
합동미사예물		4,401,500원	오만원권: 11장	만원권: 346장	오천원권: 49장	천원권: 146장	기타: 500원
2차 건축헌금		2,200,000원	오만원권: 장	만원권: 85장	오천원권: 194장	천원권: 380장	기타: 원
구분	봉헌액		봉 헌 자(단위: 천원)				
감사헌금	300,000원		유병성100 박세희200				
건축헌금	18,273,000원		동우진200 송수규120 최영숙60 차정자20 문혜경50 정재승25 김관년30 최원심60 이종분40 조상래10 김일현140 신병우300 정다효50 전기영200 한용욱700 박연옥30 정동숙600 염지원신부님10,000 김용호300 신순복80 정순희20 4지역50 김미선200 배혜진20 익명150 울드레아2,378 승경효50 유남병150 장유동30 김숙경170 백정미100 권담교100 김인근50 한종희100 김정옥10 노재숙100 오월서20 최영호20 김근순40 김순자160 윤정희20 박길자130 정분이40 구연순100 최운환100 이공임100 김복희60 양순식100 안효준200 전택식30 신준남50 정구석30 서은주100 김병석50 심양기100 이은옥40 서동철40 윤재병50				
예탁금	원		누계: 1,063,200,000				
사회복지후원금	60,000원		신병우10 문은애10 김순자10 신상진10 익명20				
"하느님께 기쁜 마음으로 봉헌해 주신 모든 신자 분들께 감사드립니다.^^ 봉헌 내역에 이의가 있으시면 즉시 문의하여 주십시오."							
건축 신림금 자동이체 계좌 : 국민은행 676901-01-136461 (천주교 수원교구 은행동 성당)							

1지역	2지역	3지역	4지역	5지역	6지역	7지역	8지역	9지역	청년회	합계
1,065,596	1,309,366	1,511,896	550,385	619,380	383,128	610,108	726,120	545,800	167,410	7,489,189

“은행플 알리미”에 지역, 구역, 형제회, 본당 단체의 모임, 행사 등 소식을 받습니다.  
매주일까지 사무실 (eunhaeng@casuwon.or.kr)로 보내주세요



◆ 금주의 말씀 묵상 ◆

지혜의 시작은 주님을 경외함이며 거룩하신 분을 아는 것이 곧 예지다. (잠언 9,10)  
오만이 오면 수치도 오지만 겸손한 이에게는 지혜가 따른다. (잠언 11,2)



미사 참례 인원 현황

날 짜	주일 미사	총 신자수	참례율(%)	날 짜	주일 미사	총 신자수	참례율(%)
전 주 (8월 19일)	832명	2,936명	28.3%	전전주 (8월 12일)	804명	2,911명	27.6%

◆ 우리들의 정성 ◆

교 무 금	4,330,000원
주 일 헌 금	8월 19일 1차헌금 1,840,700원 2차헌금 3,766,360원(은행동성당 후원)
감 사 헌 금	김영미(안젤라) 400,000원 익명 30,000원 강자승(미카엘) 100,000원 익명 30,000원
본당 부채상환 기금	익명 100,000원

♠ 전입, 전출 현황

◇ 전입오신 교우 분들을 진심으로 환영합니다!

성명(세례명)	구역,반	전입 본당	성명(세례명)	구역,반	전입 본당
표연엽(마리아)	평화3-3	지동			

◇ 전출가신 형제 · 자매님들 안녕히 가십시오.

성명(세례명)	구역,반	전출 본당	성명(세례명)	구역,반	전출 본당
박용호(다니엘)	믿음2-3	능평	김유미(로사)	기쁨3-1	권선동
박현덕(모세)	기쁨3-2	동수원			



함께 기도해 주세요



성 명 (세례명)	구 역	상 태	성 명 (세례명)	구 역	상 태
심상례(루시아)	평화2구역	고관절수술	김복순(안나)	믿음4구역	허리 골절
김영민(베로니카)	행복2구역	신경협착증	오장녀(마리아)	구역외	골다공증
정도기(요한)	기쁨1구역	뇌 수술(사고)			

※ 함께 기도해 주고 싶은 분이 있으시면 사무실에 신청바랍니다.

교우와 거래합니다.

안경맘 (안경,콘택트)	조가네 숯불갈비	현미와 누룽지
교 우 특 별 할 인 누진다초점 30%할인, 학생안경 50%할인 전품목 팩렌즈 할인 ☎ 212-6009, 구매처:상 골목 (S서울병원 무료 주차) 박천옥 (P.하비에르), 권수정(라파엘라)	생삼겹살, 생돼지갈비, 소 생갈비살, 양갈비 김치,된장 등 모든 반찬을 직접 조리합니다 인계동성당 옆 ☎ 211-9921 / 010-5493-3852 김신용(미카엘)	수제 누룽지, 떡, 한과, 건강 간식, 선물세트 인계동성당 맞은편, 농협 1층 ☎ 214-2042 / 010-4352-0462 김기화(율리아)
얼리지 않은 축산	보헤미안 사람들	하헌석 서울치과 의원
한우, 한돈, 수입육, 양념육, 닭 고기에 관한 모든 것! 정육 선물 세트 제작 가능합니다 구매처: 시장 인근(힐스테이트@후문, 제로마트 맞은편) ☎ 211-1225 / 010-9112-3928 김은숙(루시아)	핸드드립, 브런치 최상급 생두로 로스팅합니다. ☎ 213-9064 / 010-9360-9064 박은희(아스테리아)	서울대 치과 보철과 외래 교수 역임 성빈센트 병원 맞은편 한라시그마팰리스 2층 ☎ 217-2888 원장 치의학박사 하헌석(라이문도)

※ 주보에 광고를 원하시는 분은 사무실에 신청 바랍니다.



## 금주의 성인 축일



8월 25일 (토)	8월 26일 (일)	8월 27일 (월)	8월 28일 (화)	8월 29일 (수)	8월 30일 (목)	8월 31일 (금)
성 루도비코 성 요셉데칼라산즈 성 그레고리오 성 빈첸시오 성 율리아노	성 이레네오 성 제피리노 성 요안나엘리사벳비쉬엘 성 펠릭스 성 빅토리아노 성 알렉산데르 성 루피노	성 후고 성 모니카 성 마르첼리노 성 요한 성 세라피온 성 베드로	성 아우구스티노 성 모세 성 헤르메스 성 알렉산데르 성 율리아노 성 안테	성 사비나 성 바오로 성 안드레아	성 펠릭스 성 아다옥토 성 보나파시오 성 베드로	성 마르코 성 루피나 성 빌리암

(가톨릭 인터넷 굿뉴스 <http://www.catholic.or.kr> 참조)

♡ 축일을 맞이하신 신자 분들께 축하드립니다. 주님의 은총 가득하시기를 기도드립니다. ♡



## 사랑과 기쁨이 가득한 우리 공동체 소식



### 분과 · 단체 소식

❖ 레지오 전단원 교육(하반기) : 8월 26일(주일) 오후 1시, 2층 성전(점심식사 제공) -강사 : 페브로니아 수녀님

### 마을 공동체

- ❖ 병자 성사 (病者聖事)  
병자 성사는 병이나 사고, 노쇠 등으로 ‘죽을 위험이 있는’ 신자에게 사제가 전례서에 따라 축성된 기름을 바르며, 주님께서 그의 죄를 용서하시고 그를 구원해 주시도록 기도할 뿐만 아니라, 믿음을 더욱 견고케 하고 위로를 주는 성사이다(1베드 5,10).  
병자 성사는 야고보서(5,14)에 근거한다. 따라서 분영 그리스도께서 세우신 것이다. 그리고 이 성사는 초대 교회 때부터 인정해 왔으며, 3세기 오리게네스나 성 요한 크리소스토모뿐만 아니라, 동방 교회에서도 이 성사를 행해 왔다.
- ❖ 본당 전체 봉사자 모임  
\* 일 시 : 9.1(토) 성모신심 미사후 \* 장 소 : 2층 성전

### 평화 마을

- ❖ 마을 성경 통독  
\* 일시 : 매주 일요일 교중 미사 전 09시 30분 ~ 10시 30분 \* 장소 : 성당 지하 화합실 - 참석 대상 : 평화마을 신자  
\* 연 락 처 : 김수영 카타리나 마을 여회장 (010-6352-7329), 정순옥 마틸다 (010-5385-7637)

### 행복 마을

- ❖ 마을 자매 직장인을 위한 저녁반 반모임을 월 1회 실시합니다. (매월 2째주 목. 저녁 8:30~) 장소: 405동306호 직장관계로 낮 시간에 반모임 참석 못하시는 자매님들께선 해당 반장에게 연락주세요~
- ❖ 마을 형제모임  
\* 일 시 : 매월 셋째주 금요일 오후 8시

### 기쁨 마을

- ❖ 본당 부채 상환용 지리산 “꿀” 판매  
\* 일 시 : 매 주일 \* 가 격 : 밤 꿀→45,000 \* 문 의 : 이윤희 막달레나 여회장(010-4726-4249)
- ❖ 본당 봉사 참여 권유  
\* 8월 마지막 토요일부터 4주간 본당 청소 봉사 와  
9월 매주 목요일(4주간) 세라핌 대학 식사 봉사에 많은 참여를 하여 상호 동기 부여를 줍시다

### 믿음 마을

- ❖ 마을 운영위원회 운영 방침  
\* 마을 공지사항은 카톡방 위주/상임위는 오프라인 위주로 운영
- ❖ 마을 형제님들께  
\* 우리 믿음마을 형제모임을 좀 더 활성화 되기를 바라는 마음으로 우리 형제님들의 적극적 참여를 부탁드립니다. 가정에 항상 평화 있기를 기원합니다.

## 김형근예병원

공단검진, 5대암 검진 지정병원  
☎ 031)426-7575  
척추, 관절 첨단수술 병원  
☎ 031)421-7575

## 진 금 당

순금, 18K, 14K, 목주반지 전문

관양동 현대아파트 입구 ☎ 031-384-9450  
조선준(F.하비에르), 김은경(유스티나)

## 가나익스프레스

(포장이사 일반이사 전문)

www.gana-24.com

사무실 이사, 각종 차량 사다리차 보유  
☎ 473-3000(대표전화) / 080-023-3000  
김선양(마리아나)



## 신축빌라분양

타지역  
문의환영

전·월세 자금으로 내집 마련  
건축주 직접분양/ 수수료 無

★★ 실입주금 4,000만원 ~ / 교우분 환영 ★★  
☎ 010-4518-7635 최근영(야고보)

## 둘리익스프레스

(허94 보증보험 가입업체)

포장이사 / 일반이사 전문업체  
☎ 444-0303, 466-0303  
010-5341-0303

임종주(치백 요셉), 허춘애(수산나)  
안양시 만안구 안양동 155-1

## 요리강습

\* '신대동여지도' 요리 방송 출연

\* 한식전문 요리사이고 이태리요리 및 반찬지도 가르쳐 드립니다.

♡월 2회 (1회당 수업료 15,000원 재료비 10,000원)  
일 대 일 수업 - 가정방문 강의도 가능

☎ 010-3296-2823 · 백윤옥(마리아)  
위치: 동편마을 4단지

## GLUB MONACO

남성 캐주얼

평촌 롯데백화점 4층

031) 8086-9463 정현민(바오로) 매니저

UP & DOWN 업앤다운

## 중고차매매상담

대표 정광민(바오로), 이유라(헬레나)

☎ 010-7933-7953



## 심리상담 · 아동발달센터

아동 청소년 심리지원 바우처 제공기관

심리진단 / 심리상담 / 놀이치료 / 미술치료  
언어치료 / 인지학습치료 / 사회성 향상그룹

원장 정옥현 요안나

홈페이지: 네이버 정심리.com (관양동 현대아파트 입구)  
TEL 031-474-1867 (010-5343-1860)

## (주) 포근해

+ 무동력 건강의료기 무료체험 및  
사업 하실분 방문상담 +

〈인덕원역 5번출구 기업은행 10층 1002호〉

박 용례(베네딕다) ☎010-5599-2050



묵주기도의 복되신 동정마리아 | 제949호 | 2018. 8. 26

## 연중 제2주일

❖ 전입 오신 분 환영합니다.

성명	세례명	구역/반	연락처
1 윤순범	안드레아	더샵 3구역 1반	010-2083-8015
2 이윤숙	모니카	중촌 1구역 4반	010-7588-1146
3 이해림	로마노	삼성 3구역 1반	010-7102-7087
4 박윤일	안토니오	현대 1구역 3반	010-8947-8555
5 노수철	시몬	중촌 1구역 2반	010-6232-6171

❖ 감사헌금 봉헌하신 분

유 프란치스코	50,000	김 세례자요한	100,000
차 피엔시아	100,000	김 율리안나	200,000
장 바오로	50,000	재속프란치스코회	120,000
		합계	620,000

❖ 환경 개선 봉헌하신 분

최 요한바오로	5,000	김 프란치스코	1,000,000
한 루치아	20,000	익명	10,000
		합계	1,035,000

❖ 안녕히 가십시오.

성·세례명	가시는곳
1 신원경 스테파노	과천
2 조해연 베로니카	별양동

❖ 환경 개선 대출금 상환 안내

(2018. 8. 22)

대출총액	상환횟수	상환총금액	대출잔액
1,000,000,000	10	208,400,000	791,600,000

❖ 예비신자 교리 안내

61기	주일반	오전 9:30(장주기)	김종두 스테파노
62기	주일반	오전 9:30(강의실)	허마리콘솔라타 수녀님
	화요일반	오후 8:20(강의실)	황자영 소화데레사
	수요일반	오전 11:00(강의실)	문옥림 안나
	목요일반	오후 8:20(강의실)	김종두 스테파노
	금요일반	오전 11:00(장주기)	김영철 요한사도 신부님
	청년반	주일 오후 6시(장주기)	문옥림 안나

❖ 주간 수입/지출현황

(8. 16 ~ 8. 22)

수입항목	수입액	지출항목	지출액
미사예물	1,910,000	제전비	325,700
교무금	9,875,000	전교비	230,000
주일헌금	8,213,350	단체보조비	3,220,000
감사헌금	620,000	행사비	5,000,000
합동미사예물	245,000	청소년활동지원비	420,290
건축헌금 (환경개선)	1,035,000	후원금 (이주사목)	928,000
후원금 (이주사목)	928,000	도서인쇄비	80,000
후원금 (사회복지)	90,000	소모품비	107,000
성소후원금	90,000	잡비	204,000
사회복지후원금 (빈첸시오후원)	55,000	시설영선비	644,000
기타수입	120,000	보험료	50,000
합계	23,181,350	합계	11,208,990
운영비잔액			155,796,558

## | 본당 청소 지역 안내 |

일시 : 8월 30일(목) 오전 10시

구분	담당지역	구분	담당지역
2층 성전 내부 전체, 대성전 로비, 성전 입구 계단(물청소)	현대	3층 미사석, 유아실, 4층 미사석 승강기 옆 계단 지하 1 ~ 4층	현대
1층 화장실, 장애인 화장실, 로비 교육관 옆 계단 지하 ~ 1층	현대		
다음 주 청소	수촌	♥ 내가 참여하지 못하면 그만큼 더 많은 사람의 희생이 있어야 합니다.	

교우와 거래합니다.

교우와 거래합니다.



# 본당소식란

**소공동체, 청소년 신앙생활 활성화**

우) 14971 / 경기도 시흥시 섬말길 22  
E-mail : <http://cafe.daum.net/janggoknet>

## ♠교우들과 거래해요♠

### 파리바게트

갓구운 빵 내음이 솔솔 ~  
나를 기억하는 미소  
언제나 깨끗하고 편안한  
파리바게트 ☎ 317-8244  
이주리(카타리나)

### 건강당 약국

건강에 대한 의문 사항이  
있으시면 언제든지  
상담해 드립니다.  
☎ 503-0771  
변영대, 서설화(안나)

### 탑 부동산

소중한 재산을 믿고 맡기는  
탑 부동산  
대우우성 단지 내 상가 103호  
☎(031)317-0770  
문도현, 장영숙(막달레나)

### 태승모바일(장곡점)

휴대폰판매, 인터넷가입, 명의변경  
해지업무, 서비스 변경, A/S대행  
악세서리 판매  
장곡로 49번길 16 101호  
☎(031)317-6622  
점장:이상용, 손미옥(모니카)

## 연중시기의 전례적 의미

교회는 일년의 주기 안에서 하느님께서 예수 그리스도를 통하여  
이룩하신 구원 업적을 기념하며 경축합니다. 이를 전례주년이라고  
하는데 그 핵심은 예수님의 부활과 탄생입니다. '예수부활대축일'과  
'예수성탄대축일'은 전례 주년의 두 기둥입니다. 전례 주년은  
대림시기를 출발점으로 하여 성탄시기와 연중시기, 사순시기와  
부활시기 그리고 연중시기로 이어집니다. 다시 말하자면 성탄시기와  
끝나는 '주님세례축일' 다음날부터 '재의 수요일' 전날까지는  
성탄시기와 연결되는 연중시기이고 '성령 강림 대축일' 다음날부터  
대림제1주일 전날까지는 부활시기와 연결되는 연중시기입니다.  
연중시기의 미사전례독서들은 주로 예수님의 공생활을 통한  
구원행업과 교회의 복음화(선교) 활동의 모습을 들려주고  
있습니다. 이 시기에 우리 신앙인들은 예수님처럼  
선교, 전교에 헌신함으로써  
하느님 나라 건설의  
역군이 될 수 있도록  
노력해야 하겠습니다.



## ■ 우리들의 정성 (8월 13일 ~ 8월 19일)

합계 : 8,215,000원

교 무 금	2,040,000	주일헌금(1차)	607,000
건축 헌금	2,950,000	건축헌금(2차)	618,000
감사 헌금	100,000	합동미사예물	1,900,000

(감사헌금)

김세실리아 10만원.

(건축헌금)

유안토니오 5만원, 김베드로 5만원, 전미카엘 5만원,  
최스테파노 5만원, 금안드레아 3만원, 조바오로 2만원,  
박라파엘라 10만원, 고안드레아 10만원, 성물방 250만원.

■ 교무금 납부현황 (8월 13일 ~ 8월 19일) 26세대 합계 : 2,040,000원

유안토니오 5만원	김베드로 15만원	전미카엘 16만원	최스테파노 5만원
최루치아 8만원	금안드레아 10만원	길바오로 10만원	오대전안드레아 5만원
정로젤리오 15만원	진요셉 10만원	이아네스 3만원	한데레사 2만원
최미리암 1만원	엄미카엘 8만원	노스테파노 7만원	선마티아 6만원
김잔다르크 20만원	정요셉갈라상시오 3만원	고안드레아 6만원	조바오로 10만원
김프란치스카 3만원	가베드로 5만원	박라파엘라 10만원	최아델라 3만원
최라파엘 12만원	박가밀라 6만원		
금주 교무금	1,940,000원	교무금 누계	58,615,000원
과년도 교무금	100,000원	과년도 교무금 누계	6,350,000원
건축헌금+건축(2차)	3,568,000원	건축 헌금 누계	47,364,950원

■ 각 단체 모임안내

상임위원회	매월 셋째주일 교중미사 후	위령회	매월 셋째주일 교중미사 후
소공동체위원회	매월 첫째주일 오전 10시	은빛회	매월 넷째주일 교중미사 후
제분과위원회	매월 둘째주일 교중미사 전	성령기도회	매주 금요일 오전미사 후
청소년위원회	매월 둘째주일 오후 5시	성가대	매주 수요일 저녁 8시
복사단자모회	매월 둘째목요일 저녁 8시	전례분과	매월 넷째주일 교중미사 전
평단협회의회	매월 첫째주일 교중미사 후	해설회	매월 둘째주일 교중미사 후
꾸리아	매월 둘째화요일 저녁 8:30	독서회	매월 둘째주일 교중미사 후
울뜨레아	매월 셋째주일 오전 9:30	제대회	매월 셋째목요일 저녁미사 후

■ 교중미사 선곡표

입당성가	봉헌성가	성체성가		파견성가
329	221	165	166	445

■ 미사참례 현황 전체신자 1,310명

선행	친절	인내	온유	기쁨	진실	사랑	평화
36	35	22	31	25	20	23	27
어린이		중고등부		미사참석인원		미사참례율	
23		25		267		20.38%	

## 〈 성체성사에 관한 질문들 〉

성체성사에 대한 두 번째 시간으로, 공복재, 성체신심, 노자성체, 미사예물, 사제의 고유 기도, 여성복사 등에 대해 알아보겠습니다.

### 1. 미사시간 전에 어떠한 음식도 먹을 수 없나요?

교회법 제919조 1항은 “지성한 성체를 영하기 전, 한 시간 동안은 물과 약 외에는 어떠한 식음도 삼가야 한다”고 규정합니다. 즉 공복재(空腹齋)의 라틴어 ‘Ieiunium Eucharisticum’은 ‘성찬을 위한 단식’이란 뜻으로, 성찬례에 대한 존경과 예우를 표현합니다. 구(舊)법전 시기에는 자정부터 미사 전까지 음식을 못 먹었으나, 1957년 비오 12세 교황에 의해 3시간으로 줄었고, 1964년 바오로 6세 교황에 의해 지금과 같이 1시간으로 줄었습니다.

여러 번 미사를 거행하는 신부님은 같은 날 첫 미사에 공복재를 지킬 의무가 있고, 두 번째나 세 번째 거행 전에는 비록 한 시간의 간격이 없더라도 요기할 수 있습니다(제919조 2항). 노인들이나 병약자들, 그리고 이들을 간호하는 이는 비록 한 시간 이내에 조금 먹었더라도 영성체를 할 수 있습니다(제919조 3항).

### 2. 성체를 자기 집에 모셔둘 수는 없나요?

절대 그럴 수 없습니다. 성체를 자기 집이나 혹은 다른 주거 환경에 둔다는 것은 적법하지 못합니다(제935조). 간혹, 그릇된 신심을 지니고 계신 신자가 성체를 모시지 않고 집으로 가져가는 경우가 있을 수 있습니다. 이때 신자 여러분들의 특별한 관심이 필요하며, 누구든지 이런 경우를 보았다면 그 신자를 저지해야 합니다. 이는 올바른 성체신심을 수호하고 성체훼손의 우려를 막기 위한 신자의 당연한 의무입니다. 지난 달 교육내용 중, 성체를 배령할 수 있는 이들이 특별히 정해진 것처럼(제910조 1항, 2항 참조), 교회법은 적법한 이들만이 성체를 배령할 수 있도록 규정하였습니다. 그러나 가령 위급한 상황들, 예를 들어 화재, 홍수가 난다거나 성체모독에 대한 위험성이 존재하는 경우 등 위급한 사목적 필요성에 따라 일반신자도 성체를 배령할 수는 있습니다(제935조 참조).

### 3. 노자성체란 무엇입니까?

노자성체를 의미하는 라틴어 ‘viaticum’은 사람이 여행 중에 필요한 식료품들을 충칭하는 말에서 유래합니다. 교회는 죽을 위험에 처해 있는 신자들에게 노자성체를 수여하며 기력을 얻게 하고 있습니다(제921조 1항 참조). 노자성체를 모실 수 있는 경우는 병이나 노환으로 위급한 경우, 화재나 배의 침몰로 생명이 위급한 경우, 사형과 같은 경우 등이 해당됩니다. 임종하는 이들은 비록 같은 날 성체를 영하였더라도 다시 영성체하도록 교회는 권장하고 있습니다(제921조 2항 참조). 그리고 죽을 위험이 지속되는 동안에는 병자는 자주 영성체를 모실 수 있도록 권장하고 있습니다(제921조 3항 참조). 사목자들은 병자를 위한 노자성체를 너무 미루지 말아야 하며, 특별히 병자들이 완전한 의식이 있는 동안에 노자성체로 기력을 얻도록 배려해야 합니다(제922조).



● 본당 주간재정현황(8/13.~ 8/19)

수 입		지 출	
과 목	금 액	과 목	금 액
미사예물	410,000	인건비	3,417,180
교무금	835,000	선교비	140,900
주일헌금	926,300	관리비(차량유지비,....)	750,510
건축헌금	610,000	특별헌금	75,000
합동미사예물	1,502,000		
후원금			
수입계	4,283,300	지출계	4,383,590

● 함께 기도해 주세요

1. 점동성당 활성화와 일치

2. 몸이 아픈 교우들을 위하여

이세용(안토니오) 정현수(요셉)

3. 쉬는 청소년, 청년, 교우들을 위하여

허선화(아우구스티노) 황영희(비비안나)

허성문(야고보) 허대진(바오로)

이금례(세실리아) 권용태(베드로)

✠ 자비로우신 주님, 언제나 주님의 부르심에 따라 살아가려는 자녀들의 바람 즐겨 들어주소서.

4. 군복무중인 군인자녀

이명규(빈첸시오 : 국군양주병원)

임무성(대건안드레아:27사단) / 김윤진(야고보 : 8사단)

김주현(미카엘:해군2함대) / 조영진(8사단)

5. 소공동체를 위하여

구역,반장님들의 노고를 치하하며 구역이 활성화되기를 기도 합시다.

● 우리들의 장상

● 성당 땅 1평 포장 약정·봉헌 현황 ※ 목표금액 : 6,000만원

♥ 봉헌하신 분 (기간 : 8.13~8.19) (총누계 : 4,442만원)

성 명	세례명	봉헌금액	성 명	세례명	봉헌금액
.	.	.	.	.	.

● 봉시지 안내

● 주일 본당 지량봉시

월/일 (시간)	성명	세례명	월/일 (시간)	성명	세례명
8/ 26 (10시)	김정현	베드로	9/ 2 (10시)	이월선	엘리사벳

● 진례봉시

월 일	미사해설	진례(봉헌·독서,신자들의기도,헌금계수)	성당미화
8월 26일	고숙현	야고보(소) 처리·혼암 구역	청안 1
9월 2일	임건희	구역	청안 2
9월 9일	고숙현	구역	부구

■ 해당 청소구역은 깨끗한 우리 성당이 되도록 합시다.

교무금 계좌안내 농협 : 203027-51-034792 [예금주 : (재)천주교수원교구유지재단(점동성당)]  
건축헌금(포장) 계좌안내 농협 : 351-0994-6791-83 [예금주 : (재)천주교수원교구유지재단(점동성당)]

# 정자꽃외성당

(성 요한 마리아 비안네)

수원시 장안구 정자천로 134번길 23

kkonmoe@casuwon.or.kr



성시간 : 매월 첫 목요일 20:00  
 성모신심미사 : 매월 첫 토요일 10:00  
 병자영성체 : 매월 첫 목요일 09:00  
 입산부 축복 : 매월 넷째 토요일 10:00  
 유아세례 : 매월 넷째 토요일 10:00  
 집(차)축복 : 사무실 접수 및 문의  
 혼인면담 : 사무실 접수 및 문의



## 본당 현황

### ♣ 교무금 현황

세대수	등록수	등록률(%)
2,308	813	35.2

### ♣ 주일미사 참례 수 (8/19, 총 1,432명)

어린이	토요일 저녁	새벽	9시	교중	오후 4시	주일 저녁
235	157	108	298	280	194	160



## 전입을 환영합니다.

일자	세 대 주	있던 곳	구 역	주 소
8/19	조현민	베네딕도	송내1동	한마루 261-2104

※ 전입오신 분들은 사무실에 오셔서 교적 확인하시고  
 교무금 책정과 집 축복 안내 받으시기 바랍니다.



## 안녕히 가십시오.

일자	세 대 주	가는 곳	전 구역
8/16	원용국	사도요한	정자동주교좌 한마루
8/17	이종하	바실리오	오목천동 우방
8/19	문정식	바실리사	정자동주교좌 두산3
8/19	황인성	클레멘스	수 지 정자5



## 관내 이사



## 모임

- ▶ 전례분과 : 8/26(주일) 교중미사 후
- ▶ 예비자교리교사회 : 8/29(수) 오전 11:00
- ▶ 제분과위원회 : 8/30(목) 저녁미사 후



## 함께 기도해요!

- ♣ 최병철 비비노
- ♣ 송기양 세례자요한
- ♣ 광현숙 미카엘라



## 봉사 구역

### ☑ 교중미사 주차봉사 담당 Pr.

8/26	9/02	9/09
사도들의 모후	정의의 거울	평화의 모후

### ☑ 교중미사 후 형제회 차 봉사

8/26	9/02	9/09
한라1,2	주공3	한화



## 신축금 및 감사헌금

(8/13~8/19 1,004,197,920)

권재현	100,000	익 명	100,000	익 명	30,000
김순례	50,000	익 명	일백오만	박옥선	30,000
익 명	100,000	홍승창	20,000	이태우	40,000
10분		합 계		1,520,000원	

## 피지 참치

**15년 전통 고급 참치 전문점**  
 점심: 정식(12,20,30,40)  
 저녁: 석정식코스(28,40,55,70~)  
 가족모임·상견례·단체모임(2~32인)  
**정자동 중심상가 라이프스포츠 2층**  
 이현우(요셉) ☎ 031)268-9202  
 010-6274-2358

## 김대리 대리운전

**대표전화 1666-8281**  
 ☎ 10% 포인트 현금적립!!  
 ☎ 포인트로 대리운전 또는 현금지급가능  
 ☎ 여러대를 한번에 부르면 모든  
 포인트 한번에 적립  
 이영화 마누엘 ☎ 010-5933-8372

## 미소진 치과

충치치료·잇몸치료·임플란트  
 교정·사랑니발치·보형진료 검진  
 정자동 중심상가 화이트쇼핑몰 4층  
 임준우(스테파노)  
 신혜린(안젤라 메리치)  
 ☎ 031-269-2860

## 민 플란트 치과

성당교우 및 가족 건강지킴이  
 임플란트, 틀니, 충치 신경치료, 심미보철  
 수원시 장안구 수성로 263, 2층  
 (정자시장 입구 새마을금고 건물)  
 전문의 오승민(바오로)  
 ☎ 031-248-2888

## TOP 현대카서비스

**국내외 전 차종 수리가능**  
 기능장 최정훈(마르코)  
**031-258-1012/010-4754-3011**  
 정자2동 27-3번지(철정사이다 500m 전)

## 하나로 이비인후과

**중이염·난청·어지럼증**  
**알레르기·예방접종**  
 ♣ 진료 및 각종 검사 ♣  
 이종엽(다미아노) 원장/전문의  
 정자동 중심상가 하나로크리닉 3층  
 ☎ 031-241-5075



# 2018년 9월

일		월		화		수		목		금		토	
날 짜		토요일주일저녁		교 중		저 녁						1	
9월 2일		정자 9구역		송죽 2.8구역		송죽 3구역						-성모신심미사 (임산부축복식) 10시	
9월 9일		송죽 1구역		송죽 6구역		송죽 4구역						-직원회의(10:30)	
9월 16일		송죽 5구역		송죽 7구역		조원 6구역						-파티마의세계사도직	
9월 23일		조원 3구역		조원 4구역		벽산 1구역						-유아세레(가족미사후)	
9월 30일		조원 7구역		조원 5구역		벽산 2구역						-가톨릭 성서모임(11:00)	
2 연중 제22주일 ♣사제양성 특별헌금		3 ♣건축공사 시작 -여정 성경공부(10:00)		4 ♣상임위원회의 (20:10)		5 -성령기도회(10:30) -성소분과 월례회의 (11:00)강당 -현화회(10시 미사후)		6 -성시간(19:30) -병자영성체(9:00~) 영화2, 정자, 송죽 삼성요양병원 -복음화위원회(20:00)		7 -선교분과(19:30)		8 -스텔라기도모임(09:50) -직원회의(10:30) -파티마의세계사도직 -복사단회합(14:00) -가톨릭 성서모임(11:00) -성지순례단 -첫고해(17:00)	
9 연중 제23주일 -다윗 Cu.(8:15 강당) -사도회의 (교중미사 후)		10 -여정 성경공부(10:00) -평단협위원회(19:30)		11 -여성 Cu. (11:00) 강당, 사무실 지하 -청소년위원회(20:00) -추계 사제연수(11-13) 마티아 신부님		12 -성령기도회(10:00) -지역사도회의(19:00) 조원2(4교), 영화2(2교) 송죽(5교) -지역사도회의(19:30) 조원1(3교), 영화1(1교), 정자(7교) -성모회(11:00) -모데스타수녀님 연피정 (9/12~19)		13 -병자영성체(9:00~) 조원1, 영화1, 감천장, 보훈요양원, 사랑의집 -ME. (20:00)		14		15 -자모회(14:00) -직원회의(10:30) -파티마의세계사도직 -가톨릭 성서모임(11:00) -제19차 수원 순교자 현양대회(복수동성당) (09:00)	
16 연중 제24주일 -사회복지분과(교중미사후) ♣교구주일 특별헌금		17 -여정 성경공부(10:00) -가정분과(19:30)		18 -추계 사제연수(18-20) 주임 신부님		19 -성령기도회(10:30) -연평회(11:00) -홍보분과(19:30)		20 -병자영성체(9:00~) : 조원1, 조원2, 복지타운 연세요양병원, 수원어르신간호센터, 행복나라요양원, 늘푸른요양병원		21 -울뜨레야 (19:30) -제대회(15:00)		22 -직원회의(10:30) -파티마의세계사도직 -복사단회합(14:00) -가톨릭 성서모임(11:00)	
23 성 김대건 안드레아 사제와 성 정하상 바오로와 동료 순교자들 대축일		24 추석 ♣한가위 합동 위령미사 (6시, 11시)		25		26 -성령기도회(10:30)		27 -봉사자를 위한 미사 · 교육(19:30)		28 -교리분과(10:30)		29 -직원회의(10:30) -파티마의세계사도직 -가톨릭 성서모임(11:00) -복사단 자모회(17:00)	
30 연중 제26주일 ♣3차 임교식(부활반) -전례위원회(교중미사후)													

## 9월 미사독서 안내

일	요일	1 독서	화답송	2독서	복 음
1	토	1 코린 1,26-31	시편 33,18-21		마태 25,14-30
	신심 미사	에스 8,3-8.16-17ㄴ	시편 67,2-7		요한 2,1-11
2	주일	신명 4,1-2.6-8	주보참조	야고 1,17-18.21ㄴ-22.27	마르 7,1-8.14-15.21-23
3	월	1 코린 2,1-5	시편 119,97-102		루카 4,16-30
4	화	1 코린 2,10ㄴ-16	시편 145,8-14		루카 4,31-37
5	수	1 코린 3,1-9	시편 33,12-15		루카 4,38-44
6	목	1 코린 3,18-23	시편 24,1-6		루카 5,1-11
7	금	1 코린 4,1-5	시편 37,3-10		루카 5,33-39
8	토	미카 5,1-4ㄱ	시편 13,6		마태 1,1-16.18-23
9	주일	이사 35,4-7ㄴ	주보참조	야고 2,1-5	마르 7,31-37
10	월	1 코린 5,1-8	시편 5,5-8		루카 6,6-11
11	화	1 코린 6,1-11	시편 149,1-6		루카 6,12-19
12	수	1 코린 7,25-31	시편 45,11-17		루카 6,20-26
13	목	1 코린 8,1ㄷ-7.11-13	시편 139,1-7		루카 6,27-38
14	금	민수 21,4ㄴ-9	시편 78,34-38	필리 2,6-11	요한 3,13-17
15	토	히브 5,7-9	시편 31,2-6		요한 19,25-27
16	주일	이사 50,5-9ㄴ	주보참조	야고 2,14-18	마르 8,27-35
17	월	1 코린 11,17-26.33	시편 40,7-12		루카 7,1-10
18	화	1 코린 12,12-14.27-31ㄱ	시편 100,1-5		루카 7,11-17
19	수	1 코린 12,31-13.13	시편 33,2-12		루카 7,31-35
20	목	1 코린 15,1-11	시편 118,1-5		루카 7,36-50
21	금	에페 4,1-7.11-13	시편 19,2-6		마태 9,9-13
22	토	1 코린 15,35-37.42-49	시편 56,10-14		루카 8,4-15
23	주일	지혜 3,1-9	주보참조	로마 8,31ㄴ-39	루카 9,23-26
24	월	요엘 2,22-24.26ㄱㄴㄷ	시편 67,2-8	묵시 14,13-16	루카 12,15-21
25	화	잠언 21,1-6.10-13	시편 119,1-8		루카 8,19-21
26	수	잠언 30,5-9	시편 119,29-37		루카 9,1-6
27	목	코헬 1,2-11	시편 90,12-17		루카 9,7-9
28	금	코헬 3,1-11	시편 144,1-4		루카 9,18-22
29	토	다니 7,9-10.13-14	시편 138,1-5		요한 1,47-51
30	주일	민수 11,25-29	주보참조	야고 5,1-6	마르 9,38-43.45.47-48

## 9월 영성제송 안내

일	요일	영 성 제 송
1	토	주님, 땅은 당신이 내신 열매로 가득하옵니다. 당신은 땅에서 양식을 거두게 하시고, 인간의 마음 흥겹게 하는 술을 주시나이다.
	신심 미사	성령과 신부가 “오소서.” 하시니, 듣는 사람도 “오소서.” 하여라. 목마른 사람은 오너라. 원하는 사람은 생명수를 거저 받아라.
2	주일	주보참조
3	월	주님은 당신 가족을 맡겨 제때에 정해진 양식을 내주게 할 충실하고 슬기로운 종을 세우셨네.
4	화	주님, 당신을 경외하는 이들 위해 간직하신 그 선하심, 얼마나 크시옵니까!
5	수	주님, 당신을 경외하는 이들 위해 간직하신 그 선하심, 얼마나 크시옵니까!
6	목	주님, 당신을 경외하는 이들 위해 간직하신 그 선하심, 얼마나 크시옵니까!
7	금	주님, 당신을 경외하는 이들 위해 간직하신 그 선하심, 얼마나 크시옵니까!
8	토	보라, 동정녀가 아들을 낳으리니, 그 아드님이 당신 백성을 죄에서 구원하시리라.
9	주일	주보참조
10	월	사슴이 시냇물을 그리워하듯, 하느님, 제 영혼이 당신을 그리나이다. 제 영혼이 하느님을, 생명의 하느님을 목말라하나이다.
11	화	사슴이 시냇물을 그리워하듯, 하느님, 제 영혼이 당신을 그리나이다. 제 영혼이 하느님을, 생명의 하느님을 목말라하나이다.
12	수	사슴이 시냇물을 그리워하듯, 하느님, 제 영혼이 당신을 그리나이다. 제 영혼이 하느님을, 생명의 하느님을 목말라하나이다.
13	목	우리는 십자가에 못 박하신 그리스도를 선포하노라. 그리스도는 하느님의 힘이시며 하느님의 지혜이시다.
14	금	주님이 말씀하신다. 내가 땅에서 들어 올리지면 모든 사람을 나에게 이끌어 들이리라.
15	토	그리스도의 고난을 함께 받으며 기뻐하여라. 그분의 영광이 나타날 때에 기뻐 춤을 추리라.
16	주일	주보참조
17	월	하느님, 당신 자애가 얼마나 존귀하옵니까! 모든 사람들이 당신 날개 그늘에 피신하나이다.
18	화	하느님, 당신 자애가 얼마나 존귀하옵니까! 모든 사람들이 당신 날개 그늘에 피신하나이다.
19	수	하느님, 당신 자애가 얼마나 존귀하옵니까! 모든 사람들이 당신 날개 그늘에 피신하나이다.
20	목	하느님, 당신 자애가 얼마나 존귀하옵니까! 모든 사람들이 당신 날개 그늘에 피신하나이다.
21	금	주님이 말씀하신다. 나는 의인이 아니라 죄인을 부르러 왔노라.
22	토	하느님, 당신 자애가 얼마나 존귀하옵니까! 모든 사람들이 당신 날개 그늘에 피신하나이다.
23	주일	주보참조
24	월	주님, 땅은 당신이 내신 열매로 가득하옵니다. 당신은 땅에서 양식을 거두게 하시고, 인간의 마음 흥겹게 하는 술을 주시나이다.
25	화	주님은 규정을 내리시어 어김없이 지키라 하셨습니다. 당신 법령을 지키도록 저의 길을 굳건하게 하소서.
26	수	주님은 규정을 내리시어 어김없이 지키라 하셨습니다. 당신 법령을 지키도록 저의 길을 굳건하게 하소서.
27	목	주님께 감사하여라, 그 자애를, 사람들에게 배푸신 그 기적을. 그분은 목마른 이에게 물을 주시고, 굶주린 이를 좋은 것으로 배불리셨네.
28	금	주님은 규정을 내리시어 어김없이 지키라 하셨습니다. 당신 법령을 지키도록 저의 길을 굳건하게 하소서.
29	토	주님, 제 마음 다하여 당신을 찬송하나이다. 천사들 앞에서 찬미 노래 부르나이다.
30	주일	주보참조



**소공동체위원회의 구역·반·영재구역모임 일시와 장소(소공동체·영재구역 모임에 많은 참석하시기 바랍니다.)**

조원 1 지역						
구 역	반	날 짜	요 일	시 간	장 소	방문·비고
조원1구역	1반	9/3	월	오후 4시	박옥경(루치아) 자매님 덕	
	2반	"	"	"	"	
	형제구역					
조원2구역	1반	9/16	일	오후 3시 30분	원용민(레지나) 자매님 덕 010-4441-5150	
	2반	"	"	"	"	
	3반	"	"	"	"	
조원3구역	1,2,3반	9/5	수	오후 2시	임 데레사 자매님 덕 010-5573-4886	
		9/19	수	"	신 아네스 자매님 덕 010-5573-4886	
	형제구역					
조원4구역	1반	9/4	화	오후 7시	황원태(요셉) 형제님 덕 242-1943	
	2반	"	"	"	"	
	3반	"	"	"	"	
조원5구역	1반					
	2반					
	3반					
조원6구역	1반	9/15	토	오후 8시 30분	정용숙(필로메나) 자매님 덕 010-2401-5051	
	2반	"	"	"	"	
	형제구역					
조원7구역	1반					
	2반					
	3반					
벽산1구역	1반	9/6	목	오전 10시	벽산@ 105동 807호 010-8462-2201	
	2반	"	"	"	"	
	3반	"	"	"	"	
벽산2구역	1반	9/8	토	오후 2시	송순임(모니카) 자매님 덕 206동 703	
	2반	"	"	"	"	
	3반	"	"	"	"	
북지타운	1반	9/18	화	오후 2시	시청각실	
	2반	"	"	"	"	
	3반	"	"	"	"	
사랑의 집	4반	"	"	"	"	
	5반	"	"	"	"	
	6반	"	"	"	"	
형제구역	형제구역	"	"	"	"	

조원 2 지역						
구 역	반	날 짜	요 일	시 간	장 소	방문·비고
조원11구역	1반					
	2반					
	형제구역					
조원12구역	1반, 2반					
	3반, 4반					
	형제구역					



조원 2 지역						
구역	반	날 짜	요 일	시 간	장 소	방문 · 비고
조원13구역	1반, 2반	9/20	목	오전 11시	전희숙(크리스티나) 자매님 덕 010-5651-3138	
	3반	"	"	"	"	
	형제회					
조원14구역	1반					
	2반					
	3반					
	형제구역					
조원15구역	1반	9/12	수	오후 3시	권점이(엘리사벳) 자매님 덕 010-5338-4764	
	2반	"	"	"	"	
	3반	"	"	"	"	
	형제구역					
조원17구역	1반	9/5	수	오후 2시	설정란(데레사) 자매님 덕 010-4405-6597	
	2반	9/10	월	오전10시	박복순(마리아) 자매님 덕 010-3252-3100	
	3반	9/17	일	오후 5시	이상희(사비나) 자매님 덕 010-6502-9780	
	형제구역					
조원18구역	1,2,3 반					
	함께					
	형제구역					

영화 1 지역						
구역	반	날 짜	요 일	시 간	장 소	
영화1구역	1반					
	2반					
	3반					
	형제구역					
영화3구역	1반					
	2반					
	3반					
	형제구역					
영화4구역	1반					
	2반					
	3반					
	형제구역					
영화5구역	1반	9/17	월	오전 10시		
	2반	"	"	"	"	
	3반	"	"	"	"	
	4반	"	"	"	"	
	형제구역					

영화 2 지역						
구역	반	날 짜	요 일	시 간	장 소	
영화11구역	1반					
	2반					
	3반					
	형제구역					
영화12구역	1반					
	2반					
	3반					
	형제구역					
영화13구역	1반					
	2반					
	3반					
	형제구역					



영화 2 지역						
구역	반	날 짜	요 일	시 간	장 소	방문 · 비고
영화14구역	1반	9/10	월	오후 8시	오혜자(루시아) 자매님 댁 010-6550-6905	
	2반	"	"	"	"	
	3반	"	"	"	"	
	4반	"	"	"	"	
	형제구역	9/19	수	오후 7시 30분	서치남(프란치스코) 010-4399-0108	다모아식당
영화15구역	1반	9/19	수	오후 3시	유재현(율리아나) 010-5579-0665	
	2반	"	"	"	"	
	3반	"	"	"	"	
	4반	"	"	"	"	
	형제구역					
영화16구역	1반	9/18	화	오후 3시	홍임순(실비아) 자매님 댁	
	2반	"	"	"	"	
	3반	"	"	"	"	
	형제구역					
영화17구역	1반	9/16	일	오후 2시	이혜경(루실라) 자매님 댁	동성@ 1112호
	2반	"	"	"	"	
	3반	"	"	"	"	
	형제구역					

정 자 지 역						
구역	반	날 짜	요 일	시 간	장 소	
정자1구역	1반	9/1	토	오전 09시	천진암 성지순례	
	2반	"	"	"	"	
	3반	"	"	"	"	
	형제구역	9/16	일	오후 6시	교육관 3교리실 010-2212-6547	
정자2구역	1반	9/1	토	오후 2시	김영숙(엘리사벳) 자매님 댁	
	2반	"	"	"	"	
	3반	"	"	"	"	
	형제구역					
정자3구역	1반	8/13	월	오후 4시		
	2반	"	"	"		
	형제구역	9/30	일	오후 6시	교육관 4교리실 010-2123-4079	
정자4구역	1반	9/5	수	오전 10시	김민숙(엘라) 자매님 댁 010-8897-4823	
	2반	"	"	"	"	
	3반	"	"	"	"	
	형제구역					
정자5구역	1반	9/10	월	오후 2시	전유순(효주아네스) 자매님 댁 010-9211-3676	
	2반	"	"	"	"	
	형제구역					
정자6구역	1반	9/11	화	오후 3시	이정자(아네스) 자매님 댁 010-8371-2659	
	직장인반	9/8	토	오후 7시	박덕례(모니카) 자매님 댁 010-5641-6702	
	형제구역					
정자7구역	1반	9/28	금	오전 11시	김춘자(아가다) 자매님 댁 246-4310	
	2반	"	"	"	"	
	형제구역					
정자8구역	1반	9/19	수	오후 4시 30분	신묘자(마리안나) 자매님 댁	
	2반	"	"	"	"	
	형제구역					



전주교 평화의 모우  
조원동 주교좌 성당



9월 순교자 기념일

구역	반	날짜	요일	시간	장소	방문·비고
정자9구역	1반	9/13	목	오후 2시	정영임(아녜스) 자매님 댁 010-2723-4630	
	2반	"	"	"	"	
	형제구역					
정자10구역	1반	9/6	목	오전 11시 30분	정송학(아레파) 자매님 댁 010-6212-4158	
	2반	"	"	"	"	
	형제구역					
정자11구역	1반					
	2반					
	형제구역					

송죽지역						
구역	반	날짜	요일	시간	장소	
송죽1구역	1반	9/11	화	오후 3시	최연이(안젤라) 자매님 댁 010-4435-5366	
	2반	"	"	"	"	
	형제구역					
송죽2구역	1반	9/15	토	오후 2시	권덕을용(마리아) 자매님 댁 010-2350-4177	
	2반	"	"	"	"	
	3반	"	"	"	"	
	4반	"	"	"	"	
	형제구역					
송죽3구역	1반	9/17	월	오전 10시	최명자(실비아) 자매님 댁 동진101동 306호	
	2반	"	"	"	"	
	3반	"	"	"	"	
	4반	"	"	"	"	
	형제구역					
송죽4구역	1반					
	2반					
	3반					
	형제구역					
송죽5구역	1반	9/7	금	오후 3시	김금연(막달레나) 자매님 댁	
	2반	"	"	"	"	
	3반	"	"	"	"	
	형제구역					
송죽6구역	1반					"
	2반					
	3반					
	형제구역					
송죽7구역	1반	9/6	목	오전 11시	이화자(데레사) 자매님 댁 송죽프라자 1701호	
	2반	"	"	"	"	
	3반	"	"	"	"	
	형제구역					
송죽8구역	1반	9/10	월	오후 2시	김수진(안젤라) 자매님 댁 010-7211-4680	A-3402
	2반	"	"	"	"	
	형제구역					



## 9월 영명축일을 축하드립니다 ~ ♥♥

♣ 9월 1일 ♣ 성 루포(주교), 성 피아크라(은수자), 성녀 베레나(동정), 성 롤라노(증거자)

♣ 9월 2일 ♣ 성 스테파노(왕, 증거자), 성녀 아지아(수절)

♣ 9월 3일 ♣ 성 시메온(은수자), 성 그레고리오(대교황, 학자), 성 나탈리스(증거자), 성녀 세라피아(동정, 순교), 성녀 산달라(순교)  
성녀 에라스마(동정, 순교), 성녀 힐데리타(동정)

구역	성명	본명	구역	성명	본명	구역	성명	본명	구역	성명	본명	구역	성명	본명
영화1	이명희	세라피아												

♣ 9월 4일 ♣ 성 마르첼로(순교), 성 울탄(주교), 성녀 로사(동정), 성녀 로살리아(동정), 성녀 모네싸(동정), 성녀 헤르미오나(동정), 성녀 이다(수절)

구역	성명	본명	구역	성명	본명	구역	성명	본명	구역	성명	본명	구역	성명	본명
조원4	안수희	로사리아	북지대	황순녀	로사리아	영화10	윤은경	로 사	정자2	이은녀	로사리아	송죽5	김보람	로사리아
조원6	김현정	로 사	서경의집	정신임	로사리아	영화17	이현주	로사리아	정자9	장로사	로사리아	송죽6	이요순	로 사
백산1	정복단	로살리아	조원11	장화좌자	로살리아	정자1	박주영	로사리아	송죽4	황선영	로사리아	송죽7	김은영	로 사

♣ 9월 5일 ♣ 성 라우렌시오(주교), 성 베르티노(원장), 성 알비토(주교), 성녀 쿠스부르가(황후)

♣ 9월 6일 ♣ 성 엘레우테리오(원장), 성 마노(원장), 성녀 배가(동정)

♣ 9월 7일 ♣ 성 그라토(주교), 성 메모리오(순교), 성녀 레지나(동정, 순교)

구역	성명	본명	구역	성명	본명	구역	성명	본명	구역	성명	본명	구역	성명	본명
조원2	이선미	레지나	백산2	권성옥	레지나	영화1	이보람	레지나	정자9	김나윤	레지나	송죽3	안병희	레지나
	원웅민	레지나		류연숙	레지나	영화4	윤삼순	레지나	정자10	김은실	레지나	송죽4	강해원	레지나
조원6	이혜진	레지나	북지대	권경신	레지나	영화12	이하윤	레지나	송죽2	김국준	레지나	송죽6	김경진	레지나
백산1	나경연	레지나	조원11	유재희	레지나	정자1	박추자	레지나		김형주	레지나		박영희	레지나
백산2	표석순	레지나	조원14	선수림	레지나	정자3	이순	레지나		정정순	레지나	송죽7	리필순	레지나

♣ 9월 8일 ♣ 성 코르비아노(주교), 성 아드리안(순교), 성녀 나탈리아(순교)

♣ 9월 9일 ♣ 성 고르곤ियो(순교), 성 베드로 클라베르(증거자), 성 아우도마로(주교), 성 세르지오 1세(교황), 성 이사악(주교), 성녀 세라피나(과부)

♣ 9월 10일 ♣ 성 니콜라오(증거자), 성 아우트베르트(주교), 성 살비오(주교), 성 피니아노(주교), 성녀 풀케리아(동정), 성녀 메노도라(동정, 순교)

구역	성명	본명	구역	성명	본명	구역	성명	본명	구역	성명	본명	구역	성명	본명
영화17	김종순	풀케리아												

♣ 9월 11일 ♣ 성 프로도(순교), 성 히야친토(순교), 성 파프누시오(주교), 성 루도비코, 성녀 데오도라, 성녀 스페란데아(동정)

♣ 9월 12일 ♣ 성 귀도(증거자), 성 아일배(주교)

♣ 9월 13일 ♣ 성 요한크리스토토(주교, 학자), 성 베네리오(원장), 성 에울로지오(주교), 성 아마토(주교)

구역	성명	본명	구역	성명	본명	구역	성명	본명	구역	성명	본명	구역	성명	본명
송죽1	김주호	요한금구												

♣ 9월 14일 ♣ 성 마테르노(주교), 성녀 노트부르가(동정), 성 크레센시오

구역	성명	본명	구역	성명	본명	구역	성명	본명	구역	성명	본명	구역	성명	본명
정자2	임철용	크레센시오												

♣ 9월 15일 ♣ 성 니코메데스(사제, 순교), 성 아이카르도(원장), 성녀 카타리나(과부), 성녀 엘리티나(순교)

♣ 9월 16일 ♣ 성 고르넬리오(교황, 순교), 성 치프리아노(주교, 순교), 성녀 에우페미아(동정, 순교), 성녀 에디타(동정), 성녀 에르벤가르다





♣ 9월 17일 ♣ 성 로베르토(주교,학자), 성 아리아네(순교), 성 람베르토(주교,순교), 성녀 힐데가르다(동정), 성녀 굴름바(동정,순교)

구역	성명	본명	구역	성명	본명	구역	성명	본명	구역	성명	본명	구역	성명	본명
조원4	이두호	굴름바	영화16	김춘자	굴름바	영화16	김춘자	굴름바						

♣ 9월 18일 ♣ 성 요셉(증거자), 성 페레올로(순교), 성녀 리카르다(왕후), 성녀 소피아(순교)

구역	성명	본명	구역	성명	본명	구역	성명	본명	구역	성명	본명	구역	성명	본명
정자6	한영교	소피아	송죽3	평지현	소피아									

♣ 9월 19일 ♣ 성 아누아리오(주교,순교), 성 테오도로(주교), 성녀 에밀리(동정), 성녀 콘스탄시아(순교), 성녀 품포사(동정,순교)

구역	성명	본명	구역	성명	본명	구역	성명	본명	구역	성명	본명	구역	성명	본명

♣ 9월 20일 ♣ 성 김대건, 정하상과 101위 동료 순교자(순교), 성 글리체리오(순교), 성녀 필립바(동정,순교), 성녀 디나(동정,순교), 성녀 파우스타(동정)

구역	성명	본명	구역	성명	본명	구역	성명	본명	구역	성명	본명	구역	성명	본명
조원1	박홍서	독인베드로	조원3	온형정	효주아네스	조원12	남영자	임이대레사	영화13	안미선	효주아네스	송죽1	박순임	회순루치아
	임근배	치백요셉	조원6	임동춘	하상바로	조원14	문현화	효주아네스	영화16	서민주	효주아네스		임선빈	효주아네스
	이숙자	인덕마리아	조원7	이경민	효주아네스	조원17	성기봉	대철베드로	영화17	하미리	효주아네스	송죽2	배동규	하상바로
	김세현	하상바로		최승희	효주아네스		홍영수	병주베드로		하미경	소시아가다	송죽6	황준두	하상바로
	김세운	대철베드로	벽산1	이정숙	정해일리사벳	영화1	박순영	효주아네스	정자2	오민혜	효주아네스		황인천	석두루카
조원2	이현희	효임굴름바	벽산2	봉재훈	하상바로	영화5	이병원	경환프란치스코	정자5	전유순	효주아네스	송죽7	김효주	효주아네스
조원3	한서희	효주아네스	서광의집	지영숙	효주아네스		신혜순	회순루치아	정자8	이정희	정희바르바라			

♣ 9월 21일 ♣ 성 마테오(사도), 성 제롤포(순교), 성 이사악(주교,순교), 성녀 이피제니아(동정), 성녀 마우라(동정)

구역	성명	본명	구역	성명	본명	구역	성명	본명	구역	성명	본명	구역	성명	본명
조원1	권순환	마테오	벽산2	유경철	마테오	조원15	양인혁	마테오	정자2	주민주	마테오	송죽1	신호균	마테오
	황재수	마테오	조원12	전원부	마테오	영화5	홍승희	마테오	정자5	현장훈	마테오	송죽6	홍재명	마테오
조원2	이만구	마테오	조원13	심영보	마테오	영화13	이선복	마테오	정자7	박기추	마테오	송죽8	한성수	마테오
조원3	유병호	마테오		김동혁	마테오		양태식	마테오	송죽1	최성진	마테오			
조원6	박화덕	마테오	조원14	신성철	마테오	영화15	송병대	마테오	송죽1	김동익	마테오			
벽산2	이대표	마테오	조원15	최현수	마테오	정자1	신현구	마테오	송죽2	윤대중	마테오			

♣ 9월 22일 ♣ 성 산치아노(주교), 성 토마스(주교), 성 펠릭스 3세(교황), 성녀 이라이스(동정,순교)

구역	성명	본명	구역	성명	본명	구역	성명	본명	구역	성명	본명	구역	성명	본명
조원7	권미라	이라이스	송죽7	박경미	에메리타									

♣ 9월 23일 ♣ 성 리노(교황,순교), 성 안드레아(순교), 성녀 테클라(동정,순교), 성녀 폴리체니(동정), 성녀 크산티타(동정), 성 비오

구역	성명	본명	구역	성명	본명	구역	성명	본명	구역	성명	본명	구역	성명	본명
조원5	김태철	리 노	영화5	정규진	리 노	영화14	김병조	비 오	송죽3	김두리	리 나			
조원6	기노명	리 노												

♣ 9월 24일 ♣ 성 파치피코(증거자), 성 제레마로(원장), 성 티르소(순교)

♣ 9월 25일 ♣ 성 솔렘니오(주교), 성 피르미노(주교,순교), 성 뫼베르토(주교), 성 클레오파스(순교), 성녀 다타(순교)

♣ 9월 26일 ♣ 성 코스마(순교), 성 다미아노(순교), 성 치프리야노(순교), 성 날로(원장), 성 마칸(주교), 성녀 유스티나(동정), 성녀 루시아

구역	성명	본명	구역	성명	본명	구역	성명	본명	구역	성명	본명	구역	성명	본명
조원14	조용현	다미아노	영화12	이재승	다미아노	정자2	김민규	다미아노	정자8	양해리	루시아	송죽7	문문규	다미아노
영화3	최양식	다미아노	영화16	정동혁	다미아노		임두희	다미아노	정자9	장유나	유스티나			

♣ 9월 27일 ♣ 성 빈첸시오(사제), 성 엘리잘(증거자), 성녀 힐트루다(동정)

구역	성명	본명	구역	성명	본명	구역	성명	본명	구역	성명	본명	구역	성명	본명
벽산1	강용근	빈첸시오	조원11	이준섭	원선시오	영화4	이경배	빈첸시오	정자2	차기택	빈첸시오	송죽7	정정훈	빈첸시오
벽산2	차유근	빈첸시오	영화4	정동근	빈첸시오	영화13	김두정	빈첸시오	정자6	구본석	빈첸시오			



♣ 9월 28일 ♣ 성 벤첸슬라오(왕, 순교), 성 엑수페리오(주교), 성녀 리오바(동정), 성녀 데타(동정)

구역	성명	본명	구역	성명	본명	구역	성명	본명	구역	성명	본명	구역	성명	본명
조원5	송정희	리오바	송죽2	허현빈	요한									

♣ 9월 29일 ♣ 성 미카엘(대천사), 성 가브리엘(대천사), 성 라파엘(대천사), 성 프라테르노(주교, 순교), 성녀 가이아나(동정, 순교)

구역	성명	본명	구역	성명	본명	구역	성명	본명	구역	성명	본명	구역	성명	본명
조원1	강태화	미카엘라	벽산2	문재범	미카엘	영화4	홍건선	가브리엘	영화17	김현우	라파엘	정자11	한옥희	미카엘라
	최일권	미카엘	조원11	윤금옥	미카엘라	영화5	심희성	미카엘		황철상	미카엘	송죽1	마성현	미카엘
	정윤아	미카엘라	조원12	박구희	미카엘		신은호	미카엘	정자1	조용운	가브리엘		마재현	라파엘
조원2	장경선	미카엘		박소현	미카엘라		신진호	가브리엘		홍은주	미카엘라	송죽2	최길순	미카엘라
	이천호	미카엘		조유리	미카엘라		이진규	라파엘		조수연	가브리엘라		윤선중	라파엘
	이월	미카엘		박재환	가브리엘	영화11	이창원	미카엘	정자2	정동현	미카엘		서현규	미카엘
	송순옥	가브리엘라		김경호	미카엘		박진성	미카엘		권수진	가브리엘라		곽동민	미카엘
	김영배	가브리엘		박돈준	가브리엘		이원천	미카엘		배정화	미카엘라		박주현	가브리엘라
	백미란	가브리엘라	조원13	함용진	미카엘		권영희	가브리엘라		윤영미	가브리엘		박시현	라파엘라
	나누리	미카엘라		나은미	미카엘라		김은수	미카엘라		김태정	미카엘		김장빈	미카엘
조원3	최선규	라파엘	조원14	문현기	가브리엘		이수룡	미카엘		권혁락	미카엘		황하나	라파엘라
	김재희	미카엘라		이소영	라파엘라		김진만	미카엘		권수연	라파엘라	송죽3	유기현	라파엘
	황순원	미카엘		이재석	라파엘	영화12	권정옥	미카엘		임건형	미카엘		전병선	미카엘라
	이정호	미카엘	조원15	김순옥	미카엘라		윤진	가브리엘라		황병원	미카엘	송죽4	신영철	미카엘
조원4	이병삼	미카엘		선은임	미카엘라		김동호	가브리엘	정자4	이화재	가브리엘라		황준성	미카엘
조원5	우재범	라파엘		인대교	미카엘		김다은	미카엘라		최승현	미카엘		신우철	라파엘
	윤강석	미카엘		김민숙	미카엘라		김원준	미카엘	정자5	이현정	미카엘라	송죽5	방성현	미카엘
조원7	구자현	미카엘		고용락	미카엘		정연순	미카엘라		유진혁	미카엘		김정아	미카엘라
	구자인	라파엘		이준규	라파엘		최영석	라파엘		손봉기	가브리엘		김태정	미카엘
	정기훈	미카엘	조원17	민영미	라파엘라	영화13	우정윤	미카엘라		윤필영	미카엘	송죽7	이정희	미카엘라
	이경현	미카엘라		김미경	미카엘라		박가은	미카엘라		심준성	미카엘		이옥현	라파엘라
	함지형	라파엘		김솔우	라파엘		백경우	라파엘라	정자7	이필성	미카엘		이찬민	미카엘
	박성민	가브리엘		김명석	미카엘	영화14	김경민	미카엘라	정자8	양영철	미카엘		김유민	미카엘
	신성필	가브리엘	조원18	김효정	미카엘라		류재희	라파엘라		박현우	가브리엘		김지웅	라파엘
	신기윤	미카엘		김주호	미카엘		주윤옥	라파엘		박가은	가브리엘라		이지영	가브리엘라
	이필주	미카엘		이경애	가브리엘라		전현기	라파엘		최원석	미카엘		임용구	미카엘
	김은자	미카엘라		박용진	가브리엘		최찬수	미카엘	정자9	장윤주	미카엘라		유지범	미카엘
벽산1	유성진	가브리엘		김영식	라파엘	영화15	박학선	미카엘라		신인주	미카엘		유민아	미카엘라
	서유진	미카엘라		김규리	미카엘라		문시연	가브리엘라		조용수	미카엘	송죽8	김지은	라파엘라
	김다혜	미카엘라		채소원	가브리엘라		문서연	미카엘라	정자10	박일	가브리엘		장정우	라파엘
	손은서	가브리엘	영화1	정민희	미카엘라		임두리	미카엘라		박정우	라파엘		홍대규	미카엘
벽산2	윤희각	라파엘		이창윤	미카엘		홍승필	미카엘		신현철	미카엘라		홍수민	미카엘라
	차재호	라파엘		이명희	가브리엘라	영화16	서민영	가브리엘라		강은빈	가브리엘		곽다신	미카엘
	김미정	라파엘라		김정수	가브리엘		남경희	미카엘라		김경수	라파엘		정명구	미카엘
	김현진	라파엘		김주원	미카엘		서동진	라파엘		정길수	미카엘		김동식	미카엘
	황성욱	미카엘	영화4	송교이	가브리엘라		김상진	가브리엘	정자10	곽재숙	라파엘라		민경애	미카엘라
	장재영	미카엘		문경태	미카엘		서정규	미카엘		김철수	라파엘		이현정	미카엘라
	조창선	미카엘		안정훈	미카엘		권예나	미카엘라	정자11	박광호	라파엘			
	유지훈	미카엘		김민기	미카엘	영화17	김현명	미카엘		전창모	가브리엘			
	차민준	가브리엘		황기환	라파엘		구노명	가브리엘라		금영태	라파엘			

♣ 9월 30일 ♣ 성 예로니모(사제, 학자), 성 그레고리오(주교), 성 호노리오(주교), 성녀 소피아(수절)

구역	성명	본명	구역	성명	본명	구역	성명	본명	구역	성명	본명	구역	성명	본명
조원4	박수민	예로니모	조원18	박재현	호노리오	영화17	김지혜	소피아	정자2	신소현	소피아			

♣ 본인의 영명축일 날씨가 틀리거나, 빠져있다면 본당 사무실로 알려 주시기 바랍니다. ^^



**전입을 환영합니다.**

▶ 8월 동안 전입오신 세대 중에 전입면담을 아직 하지 못하신 세대입니다.

구역장, 반장님께서서는 전입오신 분들께 연락, 방문하시어 전입면담을 하실 수 있도록 부탁드립니다.

- 면담일시 : 토요일전 미사 후 ~ 주일 매 미사 후
- 면담을 하러 오시는 교우분들께서는 미사 전 미리 사무실에 오셔서 면담신청을 부탁드립니다.

구역	성명·세례명	주 소
영화 1	고재준(바오로)	영화동 34-1. 현대하이포 101-102호
정자 1	한태영(제 노)	수성로 339번길 14-7(정자동)동호빌라 302호
송죽 8	정궁자(데레사)	송죽동 아너스빌위즈 B-43층
영화15	김복희(모니카)	영화동 416-3. 진주빌라 103호
정자 1	한동희(라파엘)	정자2동 8-15. 동산연립 1동 303호
송죽 3	윤백진(바오로)	경수대로 939번길 12-6. 대성A B-103호
송죽 5	안상욱(브루노)	송죽동 500-34 엘씨티 602호

**안녕이 가십시오.**

▶ 8월에 조원동성당을 떠나신 교우분들께서 신앙생활을 열심히 하시도록 기도 부탁드립니다.

구 역	성명.세례명	가는 본당
조원 5	허선기(사비나)	수원 - 조원솔대
정자 2	정정희(체칠리아)	수원 - 송 전
기 타	이미자(소피아)	수원 - 권선2동
정자 7	박지후(사무엘)	대전 - 가양동
영화 1	이옥형(마리아)	수원 - 동수원
기 타	김용순(율리따)	서울 - 구의동
기 타	남상현(프란치스코)	수원 - 정자동주교좌
조원 5	신동환(아우구스티노)	수원 - 정자동주교좌

성시간	첫째주 목요일 19시 30분 미사 후	 <b>저 자 씨</b> (조원솔대성당)	<b>주간소식지</b>	
유아세례	작수달 : 2, 4, 6, 8, 10, 12 월 넷째주 토요일 16시 미사 후		성당사무실 : ☎ 245-9023 Fax 245-9175	
차축복	사무실 문의		주임신부 : 이정윤 요셉 ☎ 245-9025	
병자영성제	매월 둘째주 목요일 오전		총회장 : 유석근 마르코 010-6428-5204	
온인면담	사무실 문의			

E-mail : soldae@casuwon.or.kr  
 ☎16293 수원시 장안구 수일로 179번길 46  
 본당 한글 인터넷주소 : '조원솔대성당'

◆ 예비신자 교리 : [성탄 세례반] 수요일 11시, 주일 17시 \* 청소년교리반 - 토요일 18시

◆ 직장인을 위한 주일미사 안내 - 복수동성당 (밤 10시)

### ◆ 8월 19일 주일미사 참례 현황

- 총 신자수 (세대수) : 4,050명 (1,644세대)
- 미사 참례자 : 1,253명
- 미사 참례율 : 31%

#### ♣ 교무금은 하느님께 받은 은혜에 감사드리며

교회의 유지와 발전을 위해 봉헌하는 것으로 신자의 의무입니다.

#### ♣ 세대별로 책정하고 봉헌하여 주님의 풍성한 축복과 은총 안에서

기쁘게 생활하는 조원솔대 공동체를 함께 만듭시다!

(현재 1,644세대 중 704세대 책정 봉헌 중)

성소 후원금과 사회복지 후원금, 제대꽃 봉헌금도 교무금과 마찬가지로 책정하여 납부할 수 있습니다.

### ◆ 본당 재정 현황 (2018. 8. 12 ~ 2018. 8. 18)

수입		지출	
교무금	9,995,000	장기수선예치금	10,000,000
주일헌금	7,218,000	인건비	6,543,500
감사헌금	480,000	특별헌금	2,272,000
과년도교무금	300,000	차량유지비	837,000
기타헌금	140,000	사제성무활동비	750,000
성모승천대축일예물	11,905,000	복리후생비	528,400
후원금	10,000	후원금	450,000
성소후원금	50,000	도서인쇄비	432,000
사회복지후원금	180,000	사제피경연수비	250,000
기타수입	10,020,000	제전비	174,000
미사예물	1,460,000	여비교통비	150,000
		소모품비	35,000
합계	41,758,000	합계	22,421,900

◆ 봉헌금 현황 (봉헌기간 : 2018. 8. 12 ~ 2018. 8. 18)

성명 · 세례명	봉헌금	성명 · 세례명	봉헌금	성명 · 세례명	봉헌금
<b>감사 헌금</b>		정용화 요셉	10,000	오준교 미카엘	10,000
송명균 베드로	30,000	이동연 미카엘	20,000	유성수 루치오	20,000
이상범 암브로시오	70,000	<b>사회복지 후원금</b>		정용화 요셉	10,000
정세영	100,000	황철구 그레고리오	20,000	이동연 미카엘	10,000
정용화 요셉	50,000	오준교 미카엘	10,000	<b>청소년 후원금</b>	
김정희 글라라	100,000	시용주 야고보	10,000	오준교 미카엘	10,000
유순자 아델라	30,000	정용화 요셉	10,000	유성수 루치오	20,000
박현욱 아론	50,000	이동연 미카엘	20,000	정용화 요셉	20,000
익 명	50,000	김용하 바오로	100,000	이동연 미카엘	10,000
<b>성소 후원금</b>		최동혁 베드로	10,000	<b>기타 봉헌금</b>	
오준교 미카엘	10,000	<b>제대꽃 봉헌금</b>		성모회 판매수익금	10,000,000
시용주 야고보	10,000	익 명	30,000		
봉헌해주신 분들께 감사드립니다.			주 간 봉 헌 금 합 계		₩10,850,000

♣ 성인 축일표 (8월 26일 ~ 9월 1일) ♣

날 짜	성 인 명(신분)
8/26	성 엘리야(주교), 성 이레네오(순교), 성 제피리노(교황 · 순교), 성녀 엘리사벳(동정)
8/27	성 루포(순교), 성 후고(증거자), 성녀 만네아(순교), 성녀 모니카(수절)
8/28	성 아우구스티노(주교 · 학자), 성 모세(순교), 성 헤르메스(순교), 성녀 요아퀴나(동정)
8/29	성 요한 세례자(순교), 성 메테리코(원장), 성 히파시오(순교), 성녀 사비나(순교)
8/30	성 펠릭스(사제 · 순교), 성 아다옥토(순교), 성 팜마치오(증거자), 성녀 마르가리타
8/31	성 라이문도(증거자), 성 로부스티아노(순교), 성 파울리노(주교), 성 아이다노(주교) 성녀 암니아(순교)
9/1	성 루포(주교), 성 피아크라(은수자), 성녀 베레나(동정), 성 롤라노(증거자)

(※ 2014년 신자수첩 자료 기준으로 작성됨)

## ◎ 2018년 라파엘 대학 2학기 학생 모집 안내

"행복한 노년은 저절로 오는 것이 아니라 스스로 준비하고 만들어 가는 것입니다."

조원술대성당 라파엘 대학에서는 풍요로운 노년생활을 함께하실 학생을 모집합니다.

- ◇ 대 상 : 60세 이상 본당신자 및 예비신자 (신입생 대환영)
- ◇ 개 강 일 : 9월 6일(목) 오전 10시
- ◇ 등 록 금 : 5만원 (한학기)
- ◇ 구비서류 : 입학원서, 사진 2매(재학생 생략)
- ◇ 등 록 일 : 9월 2일(주일) 새벽미사, 교종미사 / 9월 6일 개강일
- ◇ 동아리반 : 건강체조, 하모니카, 난타, 라인댄스, 노래, 미술, 영어  
방과 후 활동 - 합창단

※ 점심식사 제공

◆ 종강식 및 발표회 : 12월 1일(토)

## ◎ 성당 주차시 유의사항 안내

● 성당 양쪽 도로(성지원 방향, 전원주택 방향)의 무단 주차로 민원(구청, 경찰서, 소방서)이 발생하고 있습니다. 특히 ※전원주택 입구 안쪽으로는 진입하여 주차를 하지 않도록 하여 주시기 바랍니다. 미사 참례 시 가까운 거리는 걸어서 오시고 피치 못하여 차를 가지고 오시는 신자분들께서는 대형 차량(소방차, 앰블런스 등)이 원활하게 통행할 수 있도록 한쪽 면으로 일렬주차하여 주시기를 부탁드립니다.

● 성당 마당에 주차 시에 차량 접촉사고가 빈번이 발생하고 있습니다. 사고가 발생했을 시에는 반드시 사고 차량에 연락처를 남겨주시어 더 큰 피해가 발생하지 않도록 유의해주시기 바랍니다.

● 성당 마당에 주차 시에는 수목보호를 위해 전면 주차를 해주시고, 성모 동산 앞에는 주차가 금지됩니다.

## ◎ 폐 휴대폰 수거 안내

가정에서 사용하지 않고 방치되는 폐 휴대폰을 수거합니다. 친환경적으로 폐기되며 유가금속의 재처리를 통해 얻어지는 수익금은 제3세계 환경난민과 국내 가톨릭 환경운동을 위한 기금으로 사용됩니다.

※ 수거 방법 : 폐 휴대폰의 개인정보를 모두 삭제한 후 본당 사무실에 비치된 수거함에 넣어주시기 바랍니다.

◆ 교우와 거래합시다.

공 화 촌	오 렌 지 약 국	한 일 신 경 외 과
100년 전통의 중국요리 전문점 요리부 : 탕수육, 간풍기 외 식사류 : 자장면, 짬뽕 외 북수원 홈플러스 옆 메가플러스 8동 1층 박광석 (프란치스코), 배성순(프란치스코) ☎ 207-0571~2	처방 조제 전문 건강 기능 식품 쇼핑물 혈압계, 당계 및 의료기기 판매 북수원 홈플러스 옆 메가플러스 A동 4층 안진영(소피아) ☎ 268-9004	신경통증 재활전문 클리닉 진료과목 : 정형외과, 신경외과, 재활의학 - 입원실 운영 - 원장 · 전문의 의학박사 : 김성택 알렉시오 (물리치료실 실장 : 박미경 안나) 북수원 홈플러스 옆 메가플러스 A동 401호 ☎ 258-5577
삼풍 인테리어	제 일 계 란	SK 안경콘택트
도배장판, 각종 인테리어 도와 드립니다 이재복(시로), 최명희(요셉파나) ☎ 010-2582-9267	농장 직영 위탁 판매 도/소매 위치 : 수원시 장안구 송죽동 49 이원섭(빈첸시오) ☎ 257-6822, 256-9314 H.P : 011-260-9314	 삼풍프라자 1층 ▲ (CGV건너 Callaway골프 건물목 50m) ☎ 전화예약문의 환영 070-8223-8371 / 010-2360-8371 skopt.cafe24.com 김일관(바오로)
회 타 운	장 안 내 과 · 소 아 과	Amway 생활의 모든것
각종 활어회(광어, 우럭, 도미..매운탕) * 계절메뉴 : 오징어, 물회, 전어, 대하 방어, 송어, 쭈꾸미 등 장안구청(메가플러스) 맞은편 - 주문, 배달 전화 ☎ 253-8900 김현식(미카엘), 노지숙(미카엘라)	* 부 설 : 인공신장실 * 진료과목 - 내과, 소아과, 이비인후과 원장 전문의 이소영(글라라) Tel. 031-246-1888 한국병원과 농협사이 명성빌딩 6층	전 세계 75개 연구소와 1000명의 과학자들이 30년의 연구 끝에 개발한 세계 판매 1위 정수기 ◆이스프링 좋은물 이야기◆ - NSF인증 145가지 걸러줌 - 미네랄, 용존 산소가 있는 물 오윤숙 안나 ☎ 010-8142-3487
그 린 에 이 치	위니아딤채 장안구청점	어부의 선
* 참숯구이 전문점 * 양념 목살구이가 맛있는 집 (생삼겹, 생목살, 생차돌박이 취급) 예약 환영 : ☎ 257-9289 정래운(글라라), 010-8020-4843 주공2단지 후문에서 벽산아파트 가는 길	* 취급 품목 : 김치냉장고, 에어컨 공기 청정기, 냉장고, 제습기 딤채죽 밥솥, 세탁기 ☎ 248-3500 김창일(브르노), 전은미(베로니카)	대구, 아구 찜 전문점 쭈꾸미 & 낙지볶음 ☎ 245-5550 / 010-9068-1956 송원로 86번길 장안구청 앞(구 동강) 기길서(노엘), 송현주(글라라)
동원 한의원	김중성 쭈꾸미	제 이 비 헤 어
♣ 진료 과목 : 통증, 약침, 추나, 비만, 소아보약, 교통사고 화서동 구점점, 홈플러스 익스프레스 2층 ☎ 243-1637 원장 유동원(프란치스코)	직화구이 전문점 쭈꾸미 정식, 쭈꾸미 세트 예약 문의 ☎ 247-8255 / 010-5323-2455 김중성(베드로) 장안구청과 스위트아파트 중간지점	스타일이 변화하는 그곳.. 위치: 북수원 옆 일호골든타워 2층 ☎ 263-7452 / 010-3348-3084 홍정분(실비아)
주보에 게재할 광고를 접수합니다 : 한달 20,000원(선납)		

## + 공지

- ◆ 구.반장월례회의 - 8월29일(수)오전10시미사 후
- ◆ 성모신심미사 - 9월1일(토)오전10시미사
- ◆ 병원/가정환자영성체 - 9월4일(화)오전8시30분~
- ◆ 성시간 - 9월6일(목)저녁미사 후
- ◆ 우리들의 정성 (8/13 ~ 8/19)

교무금	6,540,000원	
주일헌금	1차-4,213,500원	2차-1,937,900원
건축헌금	4만-임지연 누계: 186,326,644원	
성모승천 대축일	10,837,000원	1차헌금-4,312,500원
감사헌금	5만-오정숙, 20만-김철순, 지은희	

◆ **지난주 주일미사 참례현황** (1,197세대/ 3,107명)

구 분	토요일		주 일			신자수	계(%)
	4시	19:30	08:30	10:30	19:30		
참례자	141	157	321	364	137	1,110	35.7%

### ◆ 전례, 주차, 청소봉사

구 분	연중제22주일(9/2)				연중제23주일(9/9)			
전례 청소	특전	8:30	10:30	19:30	특전	8:30	10:30	19:30
	학생	22구역	21구역	청년	학생	24구역	23구역	청년
청소	지극히자혜로우신동정녀Pr. 복되신동정녀Pr.				만민의어머니Pr. 순결하신어머니Pr.			
봉사	성가정의어머니Pr.				믿음의샘Pr.			

☺ 주남께서 주신 축전1동하늘의문성당의 주인은 우리입니다.

◆ 전입세대(환영합니다)

전분당	성 명	세례명	주 소	연락처	지/구/반
태안	김소용	실비아	힐스테이트702-1901	010-6756-5518	4-41-1
발산동	김영수	시몬	반도104-1807	010-2352-0008	2-22-2

\*전입 오신 교우께서는 사무실에 신부님 면담을 신청해 주시기 바랍니다.  
또한 사무실에서 교패를 가져 가셔서 문 앞에 붙여주십시오.  
\*지역장, 구역장, 반장님들의 기도와 돌봄을 당부 드립니다.

## 초등부 주일학교 소식

⊕ 어린이미사 안내

초등부 주일학교 개학미사 9월8일(토)

- 9월1일(토)어린이미사 없습니다.
- 9월8일(토)어린이미사 있습니다.
- 9월15일(토)어린이미사 있습니다.

### ◆ 초등부 어린이 미사 참여현황

유치부	1학년	2학년	3학년	4학년	5학년	6학년	계
2	6	5	20	15	18	15	81

### ◆ 중.고등부 미사 참례현황

중1	중2	중3	고등부	계
15	7	5	6	33

◆ **초등부 차량운행 시간표** (010-5231-3410)

장 소	시 간
주공3단지 건너편	2:30
반도보라빌정유장	2:32
동부아파트 정문	2:34
김명자낙지 앞	2:36
현대3차정문건너	2:38
현대3차후문건너	2:38
건영캐스빌후문	2:39
건영캐스빌정문	2:39
우체국 건너편	2:40
현대1차건너 정류장	2:41
광명사인빌	2:43
성당도착	2:45



♪ 초등부 고학년 여름신앙캠프 ♪

8월의 성당 소식

♪ 초등부 저학년 여름신앙캠프 ♪



♪ 청년 여름피정 ♪



♪ 중고등부 여름피정 ♪



## □ 교우와 거래합니다 □

<b>유대폰알인매장 (제이엠)W미용실염</b>  죽전메디뉴103호 W미용실염/897-9905 010-8869-6440 최문수(프란치스코) 장현주(글라라)	<b>롯데관광 분당 정자점</b>  해외/테마/자유/항공권 허니문/골프/크루즈/국내 778-7456 / 010-6231-0183 민준기(요한)	<b>김종찬 수학전문학원</b>  <b>초/중/고 수학전문</b> 우리은행 옆 다빈치커피건물 4층 889-9543, 9554, 9654 김종찬(베드로), 나보영(베로니카)	 <b>연대자동차</b>  차량구입상담 정성것 안내 하겠습니다. 황철암(베네딕토) 010-5283-3645
<b>대지 당구클럽</b> 당구 매니아들의 커뮤니티공간  쾌적하고 넓은 환경(금연시영) 좌상의 당구용품 구비 무료강습 - 여성,실버세대 우대 죽전동1190-3 예타운6층 897-1910 오미양(프란치스코)	<b>서울안지과</b>  임플란트/심미보철/치아미백 내대지마을 건영타운 신자분환영 896-7572 원장 : 한춘택(다미아노)	<b>너싱홈안솔</b> -노인요양전문시설-  정성것 돌보어드립니다. 한솔프라자 7층 킹크랩 옆 건물 262-2584 / 010-9348-3306 서장희(데레사)	<b>배발갈비</b> 돼지갈비 전문점  가족모임 / 회의용 룸 완비 동부아파트앞 (구.신토불이) 단체차량운행 276-9292 정양선(베드로)
<b>국어비행 초등반</b> 제발 초등부터 시켜주세요!  영어 수학에만 집중하시나요? 중고등부 학생들의 이해력,논리력이 놀라울 정도로 부족합니다.. 초등부터 다각도로 국어능력을 쌓아 종합학습능력을 향상시키고자 합니다. [스피치+논술+독서] 031-889-1779	<b>카메니저</b> 전 사증 수리  검사대행 보험수리 오일교환 죽전1동우체국맞은편 골드뱅크부동산영 897-6878 / 011-214-8048 김현기(프란치스코)	<b>엔' S 내일</b> <b>셀룰트라 전문점</b>  손.발.젤아트.발톱교정 손케어 전문 죽전동1185-2.유토피아104호 (항아리속반찬가게 맞은편) 안은정(엘리사벳) 010-8504-0518	<b>광개토</b> 공인중개사 사무소 (스마트 증압 빌딩관리)  코끼리서점 건물 889-7707 김홍집(프란치스코) 안미숙(글라라)
<b>영어비행 중/고등반</b> 직장, 인강  - 현암/대지/죽전고등학교 - 바닥부터 다지는커리큘럼 -원장(연세대/조지타운대학원) - 철저한 개별 관리 031-889-1779	<b>구노포차</b> <b>석쇠구이포차전문점</b>  (내대지)현대1차 앞 신주프라자 1층 889-8259 유경탁(아마도) 송미숙(베로니카)	<b>대지카센타</b>  자동차 전차정수리 검사대행. 사고수리 위치: 배발갈비옆 010-5261-1563 전두영(베드로)	<b>듀엣결혼</b>  교우우대 성실하게 성사위주 02-501-1373 010-8921-5786 임성은(아델라)
<b>이누스바스</b> 욕실을 쇼팽아다!  욕실리모델링전문가 죽전교차로/263-6669 010-7163-4776 민미개(아가다)	<b>광명베베스쿨</b> <b>어린이집</b> <b>0세~만2세 (4세)</b>  사랑가득한 선생님과 아가들 이 항상 즐겁고 행복한 곳입 니다. 305-2324/010-2383-2636 조예숙(에스텔)	<b>오불작전</b> <b>오쟁어불고기 전골</b> <b>미고쟁식</b>  고양칼국수 옆 오쟁어불고기전골, 미고쟁식 (고등어구이+계육볶음+국 밀반찬+아게밥) 898-2871/010-6239-2874 신정미(로사)	<b>베이비수</b> <b>스튜디오</b>  가족사진/아기사진/리마인드 프로필사진 전문 성남 태평역 광여성병원 옆 031-709-5112 송정용(마리아)
<b>디오스</b> <b>스튜디오</b>  가족사진/아기사진전문 상동 및 연예인 촬영 다수진행 서초동 남부터미널역 근처 02-3288-3387 송정용(마리아)	<b>요도계가 방문요양센터</b> <b>(방문요양, 목욕, 가짜요양)</b> <b>장기요양등급신청무료대행</b>  중증,기매,노인성질환, 거동불편 85%국가지원 연대1가 103-5030 김일베르토 010-4878-3752 강계실리아 010-6776-3752	 <b>찬</b>  <b>정성을 담은 반찬 전문점</b> 반찬,김치,명절음식 전문 (우체국 건너편) / 구.국사랑 조숙현(율리아나) 897-7784	<b>슬루니 독서논술</b> <b>(사터일스테이트)</b>  정확하고 깊이있는 책읽기 다각적토론/논리적 글쓰기 (초3 ~ 고1) 010-4172-8284 박소영(에스텔)

광고 문의 : 사무실 신청(월 2만원)

☺ 우리들의 정성 ☺

8월 13일 ~ 8월 19일

수		입		지		출	
보통예금		18,669,547		보통예금		11,817,000	
미사예물		510,000		신협차입금		10,000,000	
교 무 금		3,870,000		미사예물		510,000	
주일헌금		1,433,400		전 교 비		450,000	
감사헌금		300,000		성무활동비		750,000	
합동예물		2,752,000		청소년교육비		800,000	
건축헌금		3,101,600		금 여		4,382,000	
후 원 금		70,000		국민연금		191,870	
				복리후생비		354,610	
				차량유지비		470,000	
				수수료수선비		399,500	
				보 험 료		350,800	
				이자비용		520,767	
합 계		30,706,547		합 계		30,996,547	
본당잔액				3,385,000		(18.8.19.기준)	
후 원 금(제대초,꽃,주일학교,타일,기타)							
김난희 50,000		전송자 20,000					
시 설 헌 금							
감 사 헌 금							
이수범 200,000		최호근 100,000					
건 축 헌 금 (부채상환)							
고은아 50,000		익 명 100,000		조길숙 50,000		김종선 30,000	
류승우 40,000		최주환 80,000		최정열 50,000		류지원 150,000	
지규준 50,000		강종호 60,000		김나영 50,000		강정순 20,000	
이회근 30,000		심소근 30,000		김성운 200,000		1,395,000	
716,600							
대출액		429,860,000		대출잔액		210,000,000	

☺ 소공동체(반) 모임 안내

구 역	반	시 간
상 성	1	매월 두 번째 목요일 오전 10시
루 미	1, 2	매월 세 번째 화요일 10시
	형제회	매월 두 번째 주일 오후 6시30분 교육관3층
우 림	1	매월 네 번째 수요일 오후 4시
주 은	1, 2	2주에 한 번 목요일 오전 10시
진 사	1	매월 두 번째, 네번째 월요일 오후 7시
	2	2주에 한 번 수요일 오후 7시30분
용 이	1	매월 두 번째 화요일 오후 1시
쌍 용	1, 2	매월 마지막 월요일 저녁 7시30분
	형제회	매월 세 번째 토요일 저녁 7시
푸르 1	1, 2	매월 두 번째 월요일 저녁 7시30분
푸르 2	1,2,3	매월 첫 번째, 세 번째 월요일 오후 2시
	형제회	매월 마지막 토요일 저녁 7시
반 도	1	매월 세 번째 월요일 저녁 8시

\*날짜, 시간 변동 시 사무실에 이야기 해주시기 바랍니다



☺ 단체별 교육관 청소 구역 안내

장 소	담당 단 체
1층	카페
2층	자모회, 꾸리아, 연영회
3층	레지오, 교사회
서쪽계단(화장실쪽)	ME
동쪽계단(로비포함)	울뜨레아
1층화장실	순교자들의 모후Pr
3층화장실	평화의 모후Pr
성당주변	요 셉 회
사제관지하화장실	천사들의 모후Pr
사제관지하교리실	남성 레지오
분리수거 및 주변정리	주일학교 교사회
주방	소공동체, 자모회

☺ 제단체 모임 안내

단 체 명	장 소	시 간
구세주/성모성심/천상	교육관	매주 화요일 저녁미사 후
인자하신모후	교육관	매주 화요일 저녁미사 후
일지/천사 모후	교육관	매주 수요일 오전10시 미사 후
사도들모후	교육관	매주 수요일 저녁8시
평화/순교자 모후	교육관	매주 금요일 오전10시 미사 후
하늘의 문	사제관지하	매 주일 저녁6시
울뜨레아	교육관	매월 둘째 주일 교중미사 후
꾸 리 아	교육관	매월 세번째 주일 교중미사 후
성소분과	교육관	매월 둘째주 7시 미사 후
선교분과	사제관지하	매월 세 번째 주일 교중미사 후
자 모 회	교육관	매월 첫째주 토요일 오후 3시
요 셉 회	교육관	매월 첫째 주일 교중미사 후
대 건 회	사제관지하	매월 네번째 주일 교중미사 후
사랑의기도회	교육관	매주 목요일 오후 8시
자비심기도회	사제관지하	매일 오후 3시
사회복지분과	교육관	매월 세 번째 주일 교중미사 후



백종원의 본가(평택대점)	나엘텔레콤	평택 성모 안과
<b>우삼겹 전문점</b> 점심특선 및 식사, 생고기 단체석 완비 안창달 대건안드레아, 남미영 카타리나 <b>문의 : 618-1192</b>	스마트폰 · 인터넷 · IPTV 개통  김나영(미카엘라) 맑은샘사우나 옆 노랑버스 나엘텔레콤 <b>010-9918-7729</b>	<b>- 수 술 상 담 -</b> 평택역 앞 파주옥 뒤 케익타운 옆 원장 : 안과전문의 강태환(노엘) <b>☎ 618-3131</b>
만화카페 『내방처럼』	성모 어린이집	K비전안경
<b>내방처럼 편안하게 즐기자!</b> blog.naver.com/o210o 진사리 다이소 맞은 편 3층 이일영 사무엘, 오임환 사비나 <b>☎ 656-8144</b> <b>H.P 010-9217-8144</b>	-영아 전담 지정 보육시설- 대상 : 3개월 ~ 만3세 시간 : 평 일 7:30~19:30 토요일 7:30~14:00 위치:주은청설105동 옆 단독건물 운영 : 성안드레아 수녀회 <b>☎ 653-0312</b> <b>H.P 010-4312-0653</b>	대형매장의 서비스를 느껴 보십시오. ※ 신자 10% 할인 [추가로 5~7% 포인트 적립] 위치 :평택시청 사거리 천안 지하차도 앞(구 대우자동차자리) 대표 : 심재웅 (가에따노) <b>☎ 618-0929</b>
		 <b>금강보청기 평택센터</b>  <b>국가보조금 131만원 지원전문</b>  평택역앞 롯데리아, 스타벅스건물 4층 이장원(요셉) ☎ 653-6536, 010-7316-3736

**성소분과 후원 계좌**

신 협 131 - 019 - 027324 진사리 성당

# 천리 요셉 성당

“하느님은 사랑이십니다.”

## 전례봉사 안내

시간 구분	8/27 (월)	8/28 (화)	8/29 (수)	8/30 (목)	8/31 (금)	9/1 (토)	9/2 (주일)	
	06:00	19:30	10:00	19:30	06:00	18:30	06:30	10:30
해설		남길용	김춘자	신경옥	이수복	중고등부	정용걸	김은희
독서		오규옥	오기현	최미애	박재희	중고등부	서영주 이매화	김영식 오규옥
반주		김명신	김명신	김지연	김명신	중고등부	김지연	한선아
날짜 내용	연중 제 21 주일 (8/26)		연중 제 22 주일 (9/2)		연중 제 23 주일 (9/9)		연중 제 24 주일 (9/16)	
미사안내 및 전례담당 구역	서리1,2		노루실		천리 1		천리 3	
성당 청소 구역	천리2, 금광에이스		서리1,2		노루실		천리 1	
청 소 일 시	8/25(토)		9/1(토)		9/8(토)		9/15(토)	

## 2018년도 교육관 건축헌금 누적 현황

강세명/엘리지오	100,000	이현의/프란치스코	170,000
김봉단/마리아	100,000	고)이환규/베드로(유가족)	200,000
김영혜/아네스	500,000	정명주/안나	200,000
김용남/베드로	200,000	주삼환/안드레아	1,000,000
나선녀/루치아	170,000	최명신/모세	100,000
민준식/마르타	500,000	최인용/토마	1,000,000
박민희/데레사	100,000	최춘자/골렛다	300,000
박성실/알비나	50,000	표현숙/마르타	50,000
박옥순/안나	5,000,000	한종숙/마리아	300,000
백영준/스테파노	50,000	한건용/루카	100,000
서영주/요셉	2,000,000	가톨릭다이제스트	50,000
송영수/토마	100,000	봉사자교육 이수자	270,000
신경옥/글라라	100,000	소공동체 (떡판매)	121,000
심우창/세베로	200,000	신미주 2구역	100,000
오순화/디오니시아	300,000	안나회	4,000,000
이경희/실비아	300,000	우하하성지순례단	300,000
이범준/세바스티안	100,000	자모회 (초 판매)	279,400
이순자/안나	100,000	척사대회 찬조금	2,795,000
이윤영/그레고리오	1,000,000	청소년위원회	100,000
이윤재/안젤로	150,000	익명	300,000
개 인 : ₩14,540,000		단 체 : ₩8,315,400	
8월 19일 현재 누계 :₩22,855,400			



# ⊕ 우리들의 정성(8월 13일 ~ 8월 19일)

미 사 참 례 현 황										
8/13 (월)	8/14 (화)	8/15 (수)	8/16 (목)	8/17 (금)	주 간 합 계	8/18 (토)	8/19 (주일)		주 일 합 계	총 신자 수
										본당 시설
06:00	19:30	10:00	19:30	06:00		18:30	06:30	10:30		973 360
	116	221	68	48	453	71	66	228	365	

교 무 금 현 황						
총 세대수	책정 세대	미책정 세대	납부 세대	미납 세대	책정율(%)	납부율(%)
361	197	165	190	171	54.4	52.5
교무금	총 27세대 ₩2,340,000	민영여 데레사, 정현열 스테파노, 이상철 요셉, 이동섭 가브리엘, 맹규호 토마, 이형모 스트라베르도, 최실경 리카르도, 이상욱 모세, 김영운 안스가리오, 이윤영 그레고리오, 신수진 소피아, 안성열 루카, 정성훈 요한, 김현경 아가다, 김정섭 요셉, 김홍식 아브라함, 마정수 예로니모, 이현주 카타리나, 최혜숙 안나, 고원식 베드로, 김현영 바오로, 조춘국 베난시오, 윤등현 뽀리까르뽀, 오세례 아가다, 조전우 벨라도, 한상호 요셉, 오규옥 모니카.				

헌 금 및 후 원 금 현 황						
주일헌금(1,2차)	₩1,530,200	오만원권: 0장	만원권: 74장	오천원권: 105장	천원권: 361장	기타: 3,200원
성모승천대축일	₩1,481,200	오만원권: 1장	만원권: 71장	오천원권: 83장	천원권: 306장	기타: 200원
가정합동미사예물	₩3,290,000	오만원권: 12장	만원권: 268장	오 천 원 권: 1장	천원권: 5장	기타: 0원
주간 수입, 지출	수 입		지 출		비 고	
	₩14,006,200		₩5,295,970			
※ 교무금 자동 이체 계좌 : 신협 131 - 002 - 038868 예금주 : 천리성당						
※ 성소후원회 자동 이체 계좌 : 신협 131 - 015 - 784764 예금주 : 천리성당						
※ 초등부 주일학교 후원 계좌 : 신협 131 - 016 - 372982 예금주 : 천주교 수원교구						
♥ 봉헌 내역에 궁금한 점이 있으시면 사무실로 문의하여 주십시오. ♥						

<b>종합 보험 대리점</b> 생명, 화재보험, 종신, CI보험, 저축, 어린이보험, 연금보험, 운전자, 자동차보험 ☎ 010-4278-9009 박 미 숙 레지나	<b>오토 오아시스 남동점(카센터)</b> 엔진오일, 맞선오일, 브레이크오일 용인시 처인구 남동 178-7(GS 남동주유소내) <b>천리요셉성당 교우 20%~30% 할인</b> ☎ : 031-322- 5109 HP : 010-9767-2985 대표 : 김철수 스테파노
--	---

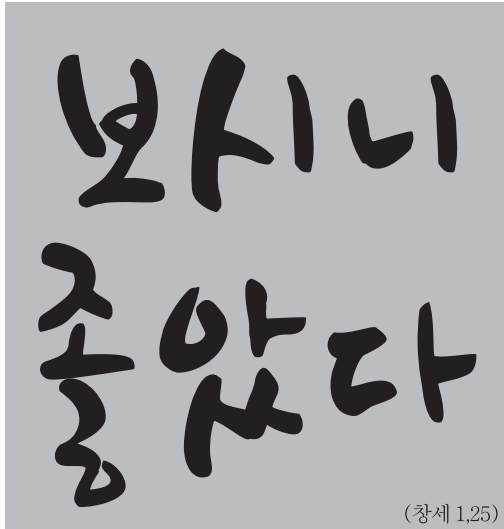

연중 제21주일



**본당 복음화목표**

그리스도를 배우는 **교육활동**  
신앙소통을 위한 **소공동체 활성화**  
교우간의 **교류활성화**

신앙의 충만함을 삶으로 체험할 수 있는 성지

## 천호 성지

6지역 양명식(대건안드레아)

시원한 한줄기 천호산 바람이 그리워진다. 실로암  
연못가 대숲 사이로 산들 불어오는 바람에 조용히  
마음을 모아본다.

천호성지는 하느님의 부르심에 자신의 소명을 응  
답하고 실천하며 살아오신 신앙선조(성 손선지 베드로,  
성 정문호 바르톨로메오, 성 한재권 요셉, 성 이명서 베드로) 네  
분의 유해를 모신 묘역과 1839년 기해박해 전후시  
기에 순교하신 무명 순교자들의 정기가 살아 숨 쉬  
는 성지이다.

특히 천호성지는 '신앙이 삶이다'를 전통으로 추구  
하며 교우촌을 형성하고 살아온 천호마을 교우들의  
전통 신앙체험을 느낄 수 있는 소중한 성지이다.

신앙의 충만함을 느낄 수 있는 천호성지 체험은 늦  
짐제에 조성된 가상 칠언길(예수님의 십자가상 일곱 말씀)

에서 주님께서 우리에게 주신 소명에 응답하는 묵상  
의 순례길을 걸을 수 있었다.

피정의 집과 토마스 쉼터에서 개인, 가족 간 또는  
반모임이나 Pr. 단원들의 영성을 위한 피정을 통하여  
신앙의 보물을 질그릇 속에서 찾는 영성적 충만함을  
느낄 수 있는 천호성지 순례길을 함께 할 수 있다.

천호가톨릭 성물박물관은 전세계 그리스도교 신  
앙인들의 신앙의 신비를 알아보고 그 삶을 간직하고  
있는 신앙문화유산을 통하여 우리가 기도 속에 통공  
하는 신앙의 신비를 체험하는 소중한 성물박물관을  
견학했다.

전시실 창 넘어 편백나무 숲에서 조용히 하느님의  
부르심에 자신의 소명을 응답하고 체험하는 소중한  
성지 순례길이었다. 



## “말씀은 하느님”

(요한 1,1)

### 성경, 전승들의 편집 : 1. 편집, 성경의 제1속성(1) (2)

#### 1. 편집, 성경의 제1속성

##### (2) 역사 비평적 방법론의 공헌

성경이 '전승과 편집 지층들의 연합'이라는 것이 밝혀지자 이를 역사적으로 재구성하기 위한 학자들의 노력이 동반되었고 학술적 연구들 중 가장 대표적인 것이 '역사 비평적 방법론'이다.

이 방법론은 가장 전통-고전적인 것이라고 할 수 있는데 성경이 제작된 역사적 배경(그 시대를 아우르는 시대정신과 정치·사회·문화적 배경 등)과 그 단계적 상황을 파악해야 성경의 본문들을 제대로 이해할 수 있다는 취지에서 등장한 비평법이다.

제작 과정만 꼬박 천 년이 넘게 걸린 대작大作인 성경의 역사적 배경은 필수적인 선행이해로 제공되어야만 함은 당연하다.

예를 들어 아버지와 동침하는 롯의 딸들(창세 19.30-38), 시아버지와 동침하는 타마르(창세 38장), 어린아이들까지 노획물로 삼거나 전멸시키는

장면(민수 31.9; 신명 2.34; 3.6; 20.14; 여호 6.21),

예수님 때문에 죄 없는 어린이들이 모두 학살되는 장면(마태 2.16-18), 아내를 소유로 여기는 대목(탈출 20.17) 등...

21C 윤리관과는 맞지 않는 본문들은 그 시대의 역사 속으로 들어가서 그 시대의 윤리관과 세계관, 인간관을 제대로 이해해야만 납득할 수 있는 내용들이었다.

이러한 성경에 대한 불편한 시선을 벗어나기 위해 19C 말부터 제안되고 발전한 학문적 해결 방법이 '역사 비평적 방법론'이다

이와 같은 학술적 결과들은 성경의 발전 단계뿐 아니라 제작 과정까지도 재구성할 수 있게 되었고 1960년대 이후부터 학계에 대두된 여러 접근법들(정경 비평, 구조주의적 비평, 언어·문법적 분석 등)은 성경의 문학적 발전과 편집층의 재구성에 새로운 지평을 열어주고 있다.

(출처 : 성경 여행스케치2, 김혜윤) 

+ 복/음/단/상 +



주님  
저희가  
누구에게  
가겠습니까?  
주님께서는  
영원한  
생명의 말씀이  
있습니다.  
(요한 6.68)

# 모든 성인의 통공(通功)

## 저희를위하여빌어주소서

성인들의 통공에 대한 교리는 거룩한 교회의 본질에서 시작되며 영적 자  
산의 공유와 천상 교회와 지상교회와의 일치라는 사실에 근거를 두고 있습  
니다. '모든 성인의 통공'이라는 말은 다음과 같이 서로 밀접하게 연결된 두  
가지 의미를 지니는데, 곧 '거룩한 것들의 공유'와 '거룩한 사람들 사이의 친  
교'가 그것입니다(가톨릭 대사전 참조).

“

빵이 하나이므로  
우리는 여럿일지라도  
한 몸입니다.  
우리 모두 한 빵을  
나누기 때문입니다.

(1코린 10,17)

”

교회는 하느님의 나라가 완성될 때 비로소 완전하고 거룩한 하느님의 백  
성이 됩니다. 그리스도의 몸을 성장시켜야 할 사명을 안고 살아가는 그리  
스도인들은 지상의 순례자들이므로 그들로 구성된 이 지상의 교회는 순례  
하는 하느님의 백성입니다. 따라서 교회는 그 지체들의 허물과 인간적인  
나약함도 함께 겨안고 있으며 인류 역사의 기복에 따라 때로는 영광의, 때  
로는 시련의 교회가 되기도 합니다. 그러므로 하느님의 자녀가 된 그리스  
도인들, 하느님의 백성인 교회는 끊임없이 회개함으로써 정화되고 쇠신되  
어야 합니다.

모든 신자가 그리스도 안에서 한 몸을 이루기 때문에 우리는 '모든 성인의  
통공'교리를 믿습니다. 우리는 기도와 희생, 특히 미사로 서로 일치하고 도  
와줍니다. 우리는 천국의 성인들과 일치하고 그들을 기억하고 축일을 지내  
고 그들의 모범을 따릅니다. 천국에 있는 성인들도 우리와 함께 하느님을 찬  
미하며 우리를 위하여 하느님께 기도합니다. 또한 우리와 천국의 성인들은  
천국에 들지 못한 죽은 이들을 위해서도 기도합니다. 이처럼 우리는 모든 그  
리스도 신자, 곧 지상에서 순례자로 있는 사람들, 정화 과정을 거치고 있는  
죽은 이들, 천국에 있는 성인들이 모두 일치하여 오직 하나의 교회를 이룬다  
고 믿습니다. (출처 : 예비신자교리서해설, 가톨릭교회교리서, 가톨릭 대사전) 



### 본당소식



축하합니다!

### 2018년 성모승천반 세례식

축복받은 14명 예비신자들의 세례식이  
지난주 8월 19일 교중미사에서  
엄숙하고 거룩하게 거행되었다.

하느님의 자녀로 새로 태어나 교회의 한 식구된  
형제자매님들이 주님의 은총안에 평화를 누리기를  
서판교성당 공동체 모두가 축복합니다.

신 자 현 황			
세대	남	여	계
1,996	2,274	2,993	5,267
미사참례현황(24.95%)			
구분	미사	참례인원	
토	19:30	203	
주일	9시	371	
	교중	316	
	어린이	277	
	청년	147	
소계		1,314	

2018년도 교무금액정현황(8/19)			
지역	세대	책정	%
1	90	40	44.4
2	416	183	44.0
3	278	126	45.3
4	178	85	47.8
5	261	119	45.6
6	543	253	46.6
기타	176	7	4.0
거주	54	2	3.7
계	1,996	815	40.8

❖ 감사합니다(8/13~8/19)

우리들의 정성		감사헌금			
교무금	15,290,000	오홍자	100,000	익명	200,000
주일헌금	4,583,000	허장희	200,000		
특별헌금					
감사헌금	500,000	성소후원회			
과년도교무		모은종	10,000	김미숙	20,000
건축헌금		김명숙	1,493,000	석소영	10,000
헌금봉헌권	5,030,000	마건영	10,000	오희자	60,000
기타수입	340,000	윤현주	20,000	하순이	30,000
성소후원금	1,663,000	한정선	10,000		
합동미사	6,765,700				
		건축헌금			
계	34,171,700				

❖ 환영합니다

이름(세례명)
이채은(카타리나)
산운마을 1302-2001
박지윤(나탈리아)
산운마을 1001-401
박성욱(로마나)
서판교로 58번길4-4

➡ 교우와 거래합니다 ⬅

**오버제 미술학원**  
초, 중등/예중, 예고입시/6, 7세/성인  
개인별/소수정예 맞춤지도  
운중로 115, 판오션타워 503호  
031-703-3811

**전숙연 실용음악**  
동판교점 8016-2908/서판교점 8017-2908  
재즈피아노\_기타\_드럼\_보컬\_색소폰  
알프레드 피아노\_관현악\_작곡\_연습실대여  
유.초.중.고등.성인/취미/입시/전문연주자과정

**알레르망** 이불.혼수  
알레르기 방지, 아토피 비염에 효과  
서판교 하나은행옆(운중로237)  
031.702.8811

**빛출슬만두 김가네**  
031-8017-8255 | 031-757-7548  
모든메뉴 포장가능, 배달가능(15,000원 이상)  
운중동 936-6(신한은행 뒷편)

**HANS** 케익전문 CAFE  
단체주문가능  
서판교 한살림옆(판교도서관방향)  
031.8016.1990 / 010.3005.5586

**수제 이선생 반찬**  
반찬가게  
최고급 식재료 / NO 화학조미료  
손님의 건강을 내가축처럼  
운중로 267번길 4-12 103호  
031.702.4789 / 010.2943.5429

**will 성월병원**  
ST.MARY'S WILL HOSPITAL  
어지럼증클리닉/관절·척추클리닉  
통증클리닉/내과·종합검진센터  
모란역 9번출구/ T 1833-7572

교우와 거래합니다

교우와 거래합니다



# 판교 성 프란치스코 성당

2018년 8월 26일 / 발행인 : 고태훈 스테파노 신부

E-mail : [stfran@casuwon.or.kr](mailto:stfran@casuwon.or.kr)

카페 : <http://cafe.daum.net.stfrancisco>

## YOUCAT (가톨릭 청년 교리서)

### 제2부 교회의 일곱 성사

193. 성사들을 하나로 묶어 주는 내적 논리가 존재하나요?

모든 성사는 원래 성사이신 예수 그리스도와와의 만남을 의미합니다. 신앙으로 이끄는 입문 성사로는 세례성사와 견진성사, 성체성사가 있고, 치유 성사로는 고해성사와 병자성사가 있으며, 공동체와 파견을 위한 성사로는 혼인성사와 성품성사가 있습니다.

세례성사는 우리를 그리스도와 연결해 주고, 견진성사는 우리에게 그분의 영을 선물합니다. 성체성사는 우리를 그리스도와 하나 되게 하고, 고해성사는 우리를 그분과 화해시킵니다. 병자성사를 통해 그리스도는 우리를 치유하고 위로하며 강하게 해 주십니다. 혼인성사를 통해서 그리스도는 우리 사랑에 당신의 사랑이, 우리의 신의에 당신의 신의가 함께할 것임을 약속하십니다. 성품성사를 통해 사제들은 죄를 용서하고 미사를 거행할 권한을 위임받습니다.

### 제1장 입문 성사

#### 세례성사

194. 세례성사란 무엇인가요?

세례는 죽음의 세계에서 생명으로 넘어가는 길이자 교회로 들어가는 관문이며, 하느님과 함께하는 영원한 공동체의 시작입니다.

세례는 기본적인 성사로, 다른 모든 성사를 받기 위한 조건이 됩니다. 세례를 통해 우리는 예수 그리스도와 하나가 되고, 십자가에서 돌아가신 그분의 죽음에 동참합니다. 또한 우리는 성사를 통해 원죄와 개인적인 모든 죄의 속박에서 해방되고, 그분과 함께 영원한 생명을 누릴 수 있도록 새로 태어납니다. 세례는 하느님과 맺는 계약이므로 우리는 “네.” 라고 응답해야 합니다. 유아 세례에서는 부모가 자녀를 대신하여 신앙을 고백합니다.

195. 세례성사는 어떻게 베풀나요?

세례를 베풀는 전통 방식은 세례받는 사람을 물속에 세 번 잠기게 하는 것입니다. 그러나 오늘날에는 대부분 세례를 베풀는 사람이 먼저 세례받는 사람의 세례명을 부릅니다. 그리고 “나는 성부와 성자와 성령의 이름으로 당신에게 세례를 줍니다.”라고 말하며 세례받는 사람의 이마에 물을 세 번 붓습니다.

물은 요한 세례자가 베풀었던 회개의 세례에서 표현된 것처럼 정화와 새로운 생명을 상징합니다. ‘성부와 성자와 성령의 이름’으로, 물로써 베풀는 세례는 회개와 참회의 징표를 뛰어넘어, 그리스도 안에 있는 새로운 생명을 뜻하게 됩니다. 그런 까닭에 도유(기름부음)와 흰옷, 세례초라는 표징을 더합니다.

## ◆ 여성 소공동체 ◆

### ◇전입교우 환영합니다.

이름	세례명	지역 구역 반	주 소
송성원	안셀모	4-2-1	백현마을 206동

-전입교우분들은 신부님과 전입면담을 하시기 바랍니다. 면담은 매 미사 후 1층 집무실에서 합니다.

### ◇전출교우 교적 정리 안내

-교회가 정한 지침에 따라 천주교 신자는 거주지 관할 본당에 교적을 두어야 합니다. 따라서 이사하시는 분들은 미리 교적정리를 하셔서 본당 신자 관리나 통계 처리에 차질이 없도록 해주시기 바랍니다.

### ◇제물봉헌 및 청소구역

제물	8월 26일	9월 2일
봉헌	3지역	4지역

### ◇여성소공동체 월례회의

일시: 8월 31일(금)

## ◆ 남성 소공동체 ◆

### ◇남성소공동체 월례회의

일시: 9월 2일(주일) 10시

장소: 제2회합실

## ◆ 제분과위원회 ◆

### ◇제분과위원회 월례회의

일시: 8월 26일(주일) 10시      장소: 제1회합실

### ◇선교분과 월례회의

일시: 9월 2일(주일) 10시      장소: 제1회합실

### ◇사회복지분과 월례회의

일시: 9월 9일(주일) 10시

장소: 제1회합실

### ◇사회복지시설 봉사

장소: 광주 프란치스코의 집

일정: 9월 8일(토) 9~12시(8시30분 성당출발)

내용: 시설 청소 및 지원

대상: 본당신자 및 중고등학생

문의: 사회복지분과장 010-9128-0545

## ◆ 평단협위원회 ◆

### ◇평단협위원회 월례회의

일시: 8월 26일(주일) 10시 10분

장소: 봉사자회합실

### ◇연령회 월례회의

일시: 9월 9일(주일) 9시 미사 후

장소: 프란치스코홀

### ◇지속적인 성체조배회 회원모집

시간: 수요일 15시, 20시, 금요일 11시, 18시

문의: 성체조배회장 010-7577-4142

### ◇카페봉사자 모집

카페봉사자를 모집합니다.(초보자도 환영)

문의: 카페봉사회장 010-2464-0634

### ◇성모회, 성물회 회원모집

봉사의 기쁨 안에서 주님의 은총을 함께 받으실 성모회 및 성물회 회원을 모집합니다.

관심 있으신 분은 연락주시기 바랍니다.

성모회장: 010-2736-4574

성물회장: 010-6338-9874

## ◆ 청소년위원회 ◆

### ◇ 청년기도 모임 'The Road of Lord'

(주님의 길에서 나를 만나다)

시간: 9월부터 첫째주 토 오후 2시~4시 30분

장소: 2층 대화합실, 성체조배실

신청기간: 8월 26일(주일)까지

연락처: 010-5054-0319

(sr.요셉 예수성심시녀회 청년사도직)

## ◆ 셔틀버스 운행 시간표 ◆

### 1호차

정 류 장	9시 미사	11시 미사
성당 출발		10시 15분
SK허브(노인복지관)	8시 25분	10시 25분
백현동 주민센터 건너편	8시 27분	10시 27분
백현4단지 후문 건너편	8시 29분	10시 29분
백현3단지 정류장	8시 31분	10시 31분
알파리움(104동 앞)	8시 35분	10시 35분
성당 도착	8시 42분	10시 42분

### 2호차

정 류 장	9시 미사	11시 미사
성당 출발		10시 15분
보평고 정류장	8시 25분	10시 25분
봇들9단지 정류장	8시 28분	10시 28분
벌말육교 정류장	8시 31분	10시 31분
봇들1단지 정류장	8시 34분	10시 34분
성당 도착	8시 39분	10시 39분

## ◆ 후보공지안내 ◆

주보 혹은 후보간지에 공지를 올릴 제단체는

매주 월요일까지 성당메일로 신청해주시기 바랍니다

다.([stfran@casuwon.or.kr](mailto:stfran@casuwon.or.kr))

## ✧기도 부탁드립니다,

성명	세례명	지향내용	구역	성명	세례명	지향내용	구역
김영민	스테파노	수도성소	2-6-3	이상필	보니파시오	사제성소	2-4-1
이애나	미카엘라	수도성소	5-4-4	이애령	가브리엘라	수도성소	5-4-4
강옥용	요안나	괘유	3-1-2	김광일	요셉	괘유	2-3-3
김남숙	골롬바	괘유	2-2-2	김성자	마리아	괘유	5-3-1
김영진		괘유	기타	김희연	라파엘라	괘유	1-1-3
김희진	글라라	괘유	4-4-3	박봉선	하롤드	괘유	4-4-2
박선미	베로니카	괘유	2-5-2	박옥서	수산나	괘유	2-4-2
백운태	토마스	괘유	1-2-1	서상원	라파엘	괘유	3-1-2
심재호	요셉	괘유	4-3-3	오세준	베드로	괘유	3-5-1
이광규	토마스모어	괘유	5-1-1	이종욱	미카엘	괘유	1-1-1
이종화	베드로	괘유	1-1-2	이창희	마리아	괘유	5-5-2
지순례	스텔라	괘유	기타	최민원	안젤라	괘유	2-4-1
황정환	로베르토	괘유	5-2-1				

## ✧제 단체장 연락처

단체명	연락처	단체명	연락처
가정분과	010-7298-1003	전례분과	010-6296-1306
교육분과	010-4522-6047	제대회	010-3318-1488
레지오마리아	남)010-5257-4410	중고등부 교사회	010-8559-9971
	여)010-7282-2136	지속적인 성체조배회	010-7577-4142
문화홍보분과	010-3356-7539	청년레지오	010-3910-2968
사회복지분과	010-9128-0545	청년성가대	010-2729-8406
선교분과	010-9090-7696	청년전례부	010-8696-2281
성모회	010-2736-4574	청년회	010-3300-3991
성물회	010-6338-9874	초등부 교사회	010-2270-9877
성소분과	010-3994-0572	헌화회	010-8418-2515
성인복사단	010-5228-4585	혼인봉사회	010-5289-6700
성인성가대	010-8924-3643	카페봉사회	010-2464-0634
연령회	010-5303-4467	M.E(메리지 엔카운터)	010-5227-5812 010-3769-7194
울뜨레야	010-5600-0341		

✧ 교우와 거래합니다.

<p><b>봄 안경</b></p> <p><a href="http://www.bomsunglass.com">www.bomsunglass.com</a> (온라인쇼핑몰)</p> <p>분당구 서현동 251-1 야베스빌리 1층 (이매촌 한신@ 건너편 아웃백1층)</p> <p><b>031-781-6006</b></p> <p>김성용 요한, 이용아 마리아</p>	<p><b>퀸즈헤나</b></p> <p>100% 천연헤나로 건강한 머릿결을~</p> <p><b>031-702-8608</b></p> <p>아름마을 건영상가 2층 변선주 크레센시아</p>	<p><b>김진걸 치과</b></p> <p>치의학박사 김진걸(미카엘) 미국치주과전문의 김영수(프란치스코) 외국인자문의사 크리스틴 리(클라라) 치주, 임플란트, 심미치료, 교정 판교역 1번출구 럭스타워 7층</p> <p><b>031-711-5406</b> <a href="http://www.JGdentalcare.com">www.JGdentalcare.com</a></p>
<p> <b>READ101®</b> 동판교점</p> <p>Level Test 결과에 따라 Level에 맞는 영어책 읽고</p> <p>➤ 1:1 Discussion (디스커션)</p> <p>➤ 1:1 Writing (라이팅)</p> <p>송현초사거리 에메트타운 5층 <b>031-7054-101</b> 원장 최정은(크리스티나)</p>	<p><b>전숙연 실용음악</b> <a href="http://jsymusic.com">http://jsymusic.com</a> <b>031-8016-2908</b> 원장 전숙연마리아</p> <p>재즈피아노·기타·드럼·보컬·색소폰 클래식피아노·관현악·작곡·연습실대여</p> <p>유초중·고등·성인부/취미반/입시반전문연주자교정</p> <p>서판교점: 운중동 946 골드클래스 8층 동판교점: 삼평동 709 메가스페이스 5층</p>	<p><b>듀엣결혼</b></p> <p>교우우대, 맞춤성혼 원장 임성은 아델라</p> <p><b>010-8921-5786</b> <b>02-501-1373</b></p> <p>강남구 역삼동 역삼하이츠빌딩 1213호</p>
<p><b>판교 골드부동산</b></p> <p><b>031)8017-7722</b></p> <p>백현마을2단지나상가(동물병원옆) 판교전지역, 성실·책임중개 [영어중개가능] 우정란(안나) 안태경(울리안나)</p>	<p><b>임기현 소아 청소년과</b></p> <p>야탑동 361-5 (대덕프라자 3F) 야탑동 당사무소 뒤</p> <p><b>031-702-0033</b></p> <p>소아과 전문의 임기현 마태오</p>	<p><b>판교 e편한세상 공인중개사</b></p> <p><b>031) 8017-8899</b></p> <p>·백현마을 9단지 상가동 103호 ·판교 전지역 성실, 책임 중개 ·월요일 ~ 토요일 영업 ·공인중개사 '홍기숙 마가렛'</p>
<p>알레르기 방지, 아토피 비염에 효과적</p> <p><b>이불·혼수</b></p> <p><b>알레르망</b> Aller man 서 판 교 점 이안숙 루시아</p> <p>판교도서관 부근 하나은행 옆 (운중로 237)</p> <p><b>031-702-8811</b></p>	<p><b>프리미엄 치과</b></p> <p>성장교정 / 성인교정, 레이저치료, 임플란트 (오스템 / 독일), CT - 오영수 대진 안드레아 - 교정전문의, 의학박사 (임플란트)</p> <p><b>☎ 8016-2888~9</b> 붓들사거리 (스타박스 옆건물 3층)</p>	<p><b>솔루션 수학</b> 고등전문</p> <p>분당 대입 성공 신화 14년째</p> <p>원장:왕진(베드로) ☎717-7706 금곡동 154미금프라자 7층(미금역 2번출구)</p>
<p><b>HANS</b> 서판교점 — Love the moment —</p> <p>&lt;케익전문점, 카페&gt; 운중로267번길 4-8 (한림@9단지 / 한살림 옆) L사이즈이상 배송가능 단체예약가능 김경희 크리스티나 T. 031-8016-1990</p>	<p><b>판교성모이비인후과</b> (구, 수내성모이비인후과)</p> <p><b>귀·코·목·알레르기</b></p> <p>판교역2번출구 월드스퀘어, 롯데마트 2층</p> <p>원장 이화성 요한 <b>031-712-3317</b></p>	<p><b>GRIMMARTSTUDIO</b> contemporary artstudio for kids</p> <p>국내 최초 어린이를 위한 현대미술 교육기관</p> <p>세상에서 제일 재미있는 미술수업에 초대합니다!</p> <p>표현 미술, 창의 중심, 작가 탐색, 융합 미술, 발상 표현</p> <p>판교역로14번길20 3F(성북빌딩 건물) ☎ 031-705-5001</p>







◀ 본당으로 전입하신 교우 분을 진심으로 환영합니다. ▶			
성 명	세례명	주 소	구역/ 반
김리현	바오로	귀인로 190번길 152	4지역 3구역 1반
이창래	루치오	향촌 현대 201동	3지역 5구역 1반
이순례	요안나	무궁화 태영 605동	4지역 6구역 5반

◀ 본당에서 전출 하신 교우 분들 행복하십시오. ▶			
성 명	세례명	구역/ 반	가시는 곳
채명수	스테파노	샘 쌍용 203동	대전교구 원신홍동성당

◀ 평촌성당 자율방법대 봉사자 ▶				
8월 27일(월)	8월 28일(화)	8월 29일(수)	8월 30일(목)	8월 31일(금)
바다의 별 Pr.	일치의 모후 Pr.	다윗의 탑 Pr.	ME	사도들의 모후 Pr.
이성홍(라우렌시오)	한웅삼(프란치스코)	김동희(요셉)	최승길(안토니오)	임경석(요셉)

◀ 사목회 및 평단협 월례회의 및 행사일정 ▶				
단 체 명		일 시	장 소	비 고
상임위	사목평의회	9월 20일(목) 저녁미사 후		월례회의
	봉사자 성지순례	9월 4일(화) 8시 30분~	양근성지, 두물머리	
소공동체	위원회 회의	9월 18일(화) 15시	1층 회의실	월례회의
	12사도 형제회	9월 2일(주일) 교중미사 후	2층 교리실	월례회의
제분과	전례분과	9월 16일(주일) 교중미사 후	2층 교리실	월례회의
평신도 사도직 단체 협의회	빈첸시오	상 시	어렵고 가난한 이웃에 봉사할분 모집 김 프란치스코 010-5226-1530	

◀ 전례와 봉사 ▶				
날짜	시간	성작 · 기도	성 당 청 소	
8월 26일(주일)	11시 교중미사	4지역 4구역	8월 28일(화)	5지역 7, 8, 9
9월 2일(주일)	11시 교중미사	4지역 5구역	9월 4일(화)	6지역 1, 2, 3
9월 9일(주일)	11시 교중미사	4지역 6구역	9월 11일(화)	6지역 4, 5, 6
9월 16일(주일)	11시 교중미사	5지역 1구역	9월 18일(화)	6지역 7, 8, 7지역 1

**JJ 정진미 영어 수학 학원**

최고의 강사진과 학생들이 최선을 다하는 학원

★중등 수학 : 내신 강화 / 중등 영어 : 내신 · 문법 강화  
★고등 수학 / 영어 : 수시 및 수능 대비

원장: 정진미 올리아나 T.382-6789

**Topwith 탐위드학원**

중 · 고등 단과 전문학원

(국, 영, 수, 사, 과, 논술)

소수정예로 완벽한 내신관리와 수능대비

031)384-5945 이경숙(올리아나)

**수(秀) 스킨케어**

지친 내피부에 휴식을 주자

피부관리/ 등관리/ 복부관리/ 하체관리/ 전신관리

반도보라 아파트 1단지 상가 204호

☎ 031) 476-7080, 010-8702-2466

최수미(루시아)

**siaro** 가족 피부 건강 지킴이

천연 화장품 시 아 로

우수한 천연재료만 100%  
방부제와 인공유화제 등 유해물질 0%  
'입소문으로 입증한 천연화장품'

원경아(스콜라스티카) ☎031-429-4249

www.siaro.co.kr

**백종원의 원조 삼밥집**

☆ 30여가지 삼, 대패 삼겹살 전문점

평촌 학원가 귀인소방서쪽 평촌동 917-6

031)384-3825, 010-4628-3825

정현실(엘리사벳)

**하조대 핫집 (27호)**

평촌농수산물도매시장 수산동 2층

\* 각종 활어회 취급

\* 김치, 고춧가루 등 양념류는 국내산만 사용합니다.

☎ 031)422-8887 / 010-5303-5280

김준규(이시돌) 조항미(칸네라)

초·중·고 영수 단과

**1백년대 계 학림학원**

◀ 누군가의 교사가 된다는 것은  
누군가의 좋은 친구가 되어주는 것과 같습니다. ▶

평촌 ☎ 031-381-1005 김홍란(아블로니아)

**ENA 융합영어**

초·중·고 영어 전문학원

최신출제경향 BIG DATA 분석  
(학생부내신 · 수능심화 · 논구술 · 면접)

◆ TOEFL 평균 115 · TOEFL 만점자 배출 · TEPS 전원 1급  
◆ 외고 Essay 만점자 다수 · 수능 10년 연속 거의 전원 1등급

(031)476-1218

NAVER ENA 융합영어 검색

매콤명태요리 전문점

**코다리명가** 평촌역점

예약문의 031.383.2623

평촌 한림대병원 건너 한솔센트럴파크 II 2층

단체회식환영 주차장 완비

여경아(제노베파), 변희영(안드레아)

**Queens Henna**

퀸.즈.헤.나

천연 100% "퀸즈헤나" 염색으로  
내 머리에 에너지를 듬뿍!!

031-426-8997 / 010-2390-4799

원장 박 선 아

안양시 동안구 평촌동 138-6번지 302호(서울 안과 옆건물 콩카페 3층)

수제식빵 전문점

**LEE`s BREAD**

♣ 유기농 밀가루와 유기농 우유를 사용하고 있습니다 ♣

☎ 오전 8시 30분 오픈 ☎ 주일은 휴무입니다.

내손동 포일자이아파트 1단지 후문

이동열(베드로), 우은미(헬레나) ☎ 031) 381-1921

**종래·해물찜 코다리1번가**

동태탕, 해물찜, 코다리조림, 추어탕, 가마솥밥

kbs 생생정보통, obs 오! 이맛이야 방영

최종대(대건안드레아), 조정욱(세라피나)

평촌 먹거리촌(2문) 새마을금고앞 ☎ 031-387-7892

8월 26일 연중 제21주일

## 가정에 말씀 심기

1. 시작 성가 : 가톨릭성가 445장    2. 저녁기도    3. 말씀 나눔 : 요한 6,60~69 읽습니다.

인생을 살면서 또는 자신의 일들을 해 나가면서 자신과 자신이 하는 일의 목적을 분명히 해야 합니다. 왜냐하면 목적에 따라 우리의 삶이 달라지기 때문입니다.

아브라함 링컨은 19살 때 뉴올리언즈의 노예 매매 시장에서 흑인 노예들이 짐승처럼 매매되는 처참한 비극을 보고 이렇게 외쳤다고 합니다. "언젠가 때가 오면 저 놈의 제도를 힘껏 때려 부수겠다." 그는 노예 시장의 비참한 상황을 보고는 자신의 사명 곧 자신의 인생의 목적을 분명히 하였습니다. 이러한 사명감과 목적의식이 아브라함으로 하여금 후에 노예해방의 위대한 일을 성취시키게 했습니다. 자신의 인생에 대한 목적은 시련과 고난 가운데 다시 일어설 힘과 용기를 줍니다. 그러므로 우리 모두는 주님 안에서 목적을 분명히 하고 새롭게 해야 합니다. 분명한 목적의식 없이는 역경에서 일어설 수 없습니다. 또한, 목적이 새로워지지 않고는 결코 새로운 사람이 될 수 없습니다.

다시 처음으로 돌아갑시다.

오병이어 기적 후에 많은 사람들이 호수 저편으로 건너가신 예수님을 찾아오자 예수께서 조금은 통명스럽게 물으십니다. "정말 잘 들어라, 너희가 이렇게 나를 찾아온 것은 내 기적의 뜻을 깨달았기 때문이 아니라 빵을 배부르게 먹었기 때문이다. 이제부터 썩어 없어질 세상 양식을 얻으려고 힘쓰지 말고 영원히 썩지 않는 양식을 얻기 위하여 힘쓰라 하십니다.

신앙의 목적에 대한 질문입니다.

여러분 신앙의 목적이 무엇입니까? 왜 주님에게 나오십니까? 왜 주일마다 경건한 마음으로 주일 미사를 드립니까?

단지 세상에서 먹고 마실 세상의 양식 때문입니까? 건강 때문입니까? 가족이나 자녀의 문제입니까? 이러한 것은 우리를 주님 앞으로 나아오게 하는 신앙의 동기(動機)는 될 수 있지만, 목적(目的)은 아닙니다. 우리는 신앙의 동기에서 더 나아가 신앙의 목적을 보아야 합니다. 우리 신앙의 목적은 세상의 양식에서 하늘의 양식어야 합니다. 일상의 크고 작은 문제 해결에서 궁극적 문제 해결로 나아가야 합니다. 생로병사를 넘어 인생의 모든 문제로부터의 구원(救援), 인간적 한계를 넘어 그리스도의 완전성을 닮아 가는 것 그것이 우리 신앙의 목적이어야 합니다.

4. 목주기도 5단 바치기    5. 마침성가 : 가톨릭성가 168장

회의 · 모임	제단체위원회	매월 네 번째 금요일 저녁미사 후	성체조배회	매월 첫 토요일 신심 미사 후
	연령회	매월 첫째 주일 교중미사 후	성모회	매월 첫 토요일 신심 미사 후
	자모회	매월 첫째 주일	소공동체	매월 두 번째 화요일 저녁미사 후
	요아킴회	매월 네 번째 주일 교중 미사 후	복사단 자모	매월 첫 번째 수요일 저녁 8시
	사회복지분과	매월 네 번째 주일 오후 2시	상아탑꾸리아	매월 세 번째 주일 교중미사 후
	성가대	매주 목요일 오후 7시30분	울뜨레야	매월 세 번째 화요일 저녁미사 후

금주간 봉헌금 내역					
주일헌금	특별헌금	교무금	성소후원금	감사헌금	조배실헌금
3,401,450	1,304,000	5,600,000	35,000	450,000	34,000
100주년 기념 기금					
260,000					
<div>교 무 금 : 광의향, 구본태, 김귀식, 김난희, 김병순, 김상균, 김숙자, 김용대, 김원호, 김춘기, 김현희, 박지혜, 배효진, 백명자, 서동권, 서양이, 서옥진, 송석무, 신정균, 신화자, 오우근, 오효섭, 우순심, 유재동, 윤영순, 이강남, 이계인, 이미영, 이병호, 이연수, 이우녀, 이인오, 이정란, 이정옥, 이종숙, 이종옥, 이준석, 이진영, 이행심, 임추자, 장흥혁, 전옥경, 전유하, 정광자, 정기성, 정대현, 정동균, 정선녀, 정수현, 정애금, 정철순, 조명자, 조선원, 조성제, 차일호, 홍수경, 홍승석, 황경수, 황민호, 익 명</div> <div>성 소 후 원 금 : 김정옥, 문희승, 천정희</div> <div>감 사 헌 금 : 김혜정, 오우근, 이강남, 홍순천</div> <div>건 축 헌 금 : 서동권, 오우근, 이연수, 이정옥, 전옥경, 정기성, 정애금, 황경수</div>					
<div>▣ 이번 주 특별헌금 : 100주년 기념 기금</div> <div>▣다음 주 특별헌금 : 사제양성후원금</div>					

교무금 자동이체 [평택신협 131-001-186736 예금주-평택성당]

안 내			
주 일 미 사	토요저녁 19:00, 06:30(주일 새벽) 10:30(교중), 16:00(청소년)	고해성사	매 미사 30분전
		환자영성체	매월 첫 금요일
평 일 미 사	월 06:30 화, 금 19:00 수, 목, 토 10:00 매월 첫 금요일 19:00미사 후 성체현시와 성체강복 매월 첫 토 10:00 성모신심미사	유아세례	분기별로 있습니다.
		집, 차량축복	반장님께 신청하세요.
		혼인성사	3개월전 사무실에 신청
청소 담당 구역 : 8월 28일(화) 비전4구                      9월 4일(화) 비전5구			

<b>주 입 신 부</b> : 한기석 마카리오	<b>전 교 수 녀</b> : 조수남 아녜스
<b>보 좌 신 부</b> : 신종태 라우렌시오	이은숙 호스티아
<b>총 회 장</b> : 이철순 테오필로	<b>유 치 원 수 녀</b> : 한영미 글로리아
<b>연 령 회 회 장</b> : 이승정 고스마 010-5215-9969	<b>유 치 원</b> : 031)654-2703
	<b>도 서 방</b> : 070-4047-0458 ~ 0459
본당 사무실 : 031)654-2702 FAX 031)654-2708	



# 포일성당

437-082 의왕시 정우2길 8  
☎ (031)425-1004 FAX(031)424-4557  
e-mail : poil@casuwon.or.kr

주임신부 : 민 영 기 (요 셸)  
총 회 장 : 전 민 상 (미카엘)  
수 녀 원 : 김 요셉 세레나 수녀  
☎ (031) 425-1004  
연령회장 : 황 인 학 (마카리오)  
H · P 010-6345-1039

2018년 08월 26일 제082호

## 【 2018년 본당 복음화 실천방향 】

“전신자 재교육 신앙학교를 통하여 참 신앙 이룩하자”

교구장님  
사목표어

“소통과 참여로 색신하는 수원교구!”  
“신앙의 기쁨! 젊은이와 함께!”

오늘 저녁미사후 주임신부가 준비하는 청년  
삼경삼 파미 있습니다.

오늘미사후 남성  
소공동체에서  
냉미숫가루를 봉사합니다.

### 전신자 재교육 신앙학교 안내

7회 8/22(수) 참석인원 /낮 -89명중 40명 /밤 -76명중 36명

8회 9/12(수) ◆ 9월 주제 : 회계의 삶  
(죄란? 법이란? 회계, 고해성사의 요건 등)

## 본당의 낯 기념 은총의 성지순례

10월 20일(토) 베티성지

(올 한해 베티에 주신 은혜에  
감사하면서 성지순례를 준비합니다)

8/19  
예물봉헌  
감사합니다  
박정대  
데레사  
홍정임  
루시아



### 제 4 장 초월적 변화를 향한 길

우리는 시행착오를 겪는 평생 동안, 신비와 공명을 이루며 성장하도록 요구 받는다. 문제는 선천적으로 갈구하는 행복을 찾는 방법에 대한 착각 속에서 우리가 삶을 이 세계 안에서 펼쳐야 한다는 점이다. 이 복잡한 세계에서 깊은 소명을 구현하려면, 우리는 스스로 깨닫는 상황과 효과적으로 상호작용하는 것이 가능하게 하는 사회적, 생체적, 그리고 역할적 힘을 길러야만 한다. 우리는 저차원의 부분을 가능한 완전히 발전시켜 고차원으로 나아가야 할 책임이 있다. 그것을 하지 않는 것은 경건함의 무지의 구름 안에서 삶을 위태롭게 하는 것이다. 영적인 차원으로 말해서, 진정한 인간 삶의 성공의 비결은 몸과 정신적 차원의 행복을 추구하는데 있는 것이 아니라, 인간 삶의 모든 부분을 반영하는 신비적 선물로서 인간적 쾌락, 그리고 만족을 맞이하는 것이다.

물론 여기서 주의할 점이 있다. 우리가 배타적인 방법이 곧 행복이라고 오해하면 안된다. 몸의 즐거움을 버리고, 정신적 만족감을 배척하는 것이 진정한 행복이 아니다. 그러면 삶의 체스판 위에서 안절부절해 하는 줄이 되거나, 오르락 내리락 하는 롤러코스터 위의 모험가가 된다. 쾌락과 좌절, 성공과 실패를 하게 되는 것이 우리의 운명이다. 소득, 상태, 인기, 그리고 일궈놓은 성공이 얼마가 되든지, 그것은 저차원적 삶에서 오는 덧없는 것임을 인지하고, 지속적인 평화를 보장하기에는 충분하지 않다는 것을 알고 더 높은 차원으로 나아가는 노력이 중요할 뿐이다.

## 2018년 초등부 고학년 여름캠프를 다녀와서.

### 4학년 김민주 첼리나

저는 8월 7일 화요일부터 8월 9일 목요일까지 2박 3일 동안 강원도 청소년 수련원에 다녀왔습니다. 첫째 날은 만남의 기쁨(아이스 브레이킹), 함께 뛰기(물놀이), Stand Up(포스트게임) 등을 했습니다. 특히 물놀이를 할 때 물을 하도 먹어서 물놀이는 하고 나니 배가 불렀습니다. 둘째 날은 카누타기, 말쑥 올림픽, 제병 만들기, 축제를 하였습니다. 카누타기를 할 때 물에 빠질까봐 겁이 나서 배에 꼭 붙어있느라 제대로 놀지 못해 아쉬웠습니다. 수영을 못해서 슬퍼요. 마지막 날은 퀴즈쇼와 롤링페이퍼를 했는데, 캠프 기간 동안 활동했던 것을 바탕으로 퀴즈쇼를 했습니다.

저는 이렇게 2박 3일 동안 약 9개의 체험을 했는데 너무 재미있어서 집에 가기가 싫었습니다. 다음에는 3박4일 동안 있었으면 좋겠습니다.

### 4학년 조성민 미카엘

신앙캠프 처음 갈 때는 아 왜 왔지.. 이런 생각을 했었는데 하고 나니까 선생님들도 재미있고 물놀이 체험도 재미있었다. 그리고 프로그램들 Stand Up등등이 재미있었다. 마지막날밤 대박 미사도 재미있었고 연극 공연도 재밌었다. 2박 3일 동안 친구, 형들과 노니까 더 재밌었다.

### 4학년 안예준 세바스티아노

이번 신앙캠프는 수련원 시설이 너무 좋았다. 신부님께서도 친절하시고 학사님들이 많았다. 학사님들께서 아이들과 비슷한 눈높이로 놀아주셔서 좋았다. 이번 신앙캠프는 너무 재미있었다.



### 4학년 권준석 라파엘

신앙캠프를 다녀와서 느낀 점은 우리 신부님보다 친절하지는 않지만 그래도 수련원 선생님, 학사님, 신부님도 모두 친절했습니다. 그리고 밥도 맛있고 프로그램도 재미가 있어서 또 오고 싶습니다. 다음 신앙 캠프 때 또 오면 더 좋겠습니다.

### 5학년 박준서 사도요한

이번 여름신앙캠프는 여태까지 갔었던 곳 중에 가장 좋았다. 왜냐하면 숙소가 가장 좋았기 때문이다. 학사님들, 수련원 남자, 여자 선생님들도 다 자상하셨다. 그리고 마지막 밤 수련원 선생님이 특별한 밤이라며 대박 미사를 하고 신나게 뛰놀고 급식도 맛있었다. 물놀이 프로그램때 물을 많이 먹고 물을 많이 맞았다. 북한강에서 카누타기도 해서 구명조끼를 입고 수영도 했다. 가장 기억에 남는 신앙캠프가 될 것 같다.

- 축복의 시간 캠프 참가자 기억합니다.

4학년 : 김민주(첼리나), 이승윤(미카엘라), 최송현(라파엘라), 신수미(안나), 권준석(라파엘), 김희성(리노), 조성민(마카엘), 권순조(십자가의 요한), 안예준(세바스티아노),

5학년 : 박준서(사도요한)

6학년 : 최유진(수산나), 이재아(프란체스카), 김규림(크리스티나), 채현주(요셉피나), 채희원(예비자), 안예원(루피나), 김은소(요셉), 백종건(프란치스코), 박현우(세례자요한)



전입 교우님 환영합니다.									
성명(본명)			지역				오신성당		
정수동(프란치스코)			자이루카 4'				수원 평촌		
전출 교우님 안녕히 가십시오.									
이석기(요셉)			구역외				마산 봉곡동		
총 세대수 1,292세대 신자수 3,399명(8/21현재)									
금주의 재정 현황 8월13일 - 8월19일									
수			입		지			출	
교무금		5,940,000			선교비		2,651,400		
주일헌금		3,132,000			교육비		-107,740		
감사헌금		400,000			빈첸시오		100,000		
합동예물		2,497,000			관리비		9,231,732		
특별헌금		1,464,000							
성소후원금		40,000							
토지구입비		650,000							
빈첸시오회		100,000							
미사예물		510,000							
합 계		14,733,000			합 계		11,875,392		
감사헌금 : 송병훈(가브리엘)오만원, 민경태(안드레아)오만원, 김중우(안테로)십만원, 성하윤(요한)이십만원, 시설헌금 : 송중호(아오스딩)십만원 토지구입비 : 배문성(다니엘)오십만원, 송병훈(가브리엘)오만원									
교리현황“청소년은 우리의 미래입니다.”									
초 등 부	학년	유치	1	2	3	4	5	6	
	교적	24	24	27	26	18	23	32	
	출석	주일학교 방학							
		중등부			고등부		청년	합계	
학년		1	2	3	1	2	20/39		
교적		15	21	26	17	20	(868)	273	
출석		주일학교 방학							
성령기도회 안내 : 매주 화요일 저녁미사 후									
일시		주제				강사			
8월 7일		은혜의 밤				주임신부님			
8월 14일		말씀과 안수				주임신부님			
8월 21일		은혜의 말씀				성혜경(안나)			
8월 28일		하느님체험담				제분과 위원장			

청소년 소식	
<b>◎ 초등부 주일학교 2학기 개학</b> - 개학미사 : 9월1일(토) 오후4시 - 첫영성체 교리 : 오후2시30분 - 초등부 교리 : 오후3시(차량운행합니다) (어린이 미사에는 어른신들이 참석할 수 없습니다. 어린이들만을 위한 미사입니다)	
<b>◎ 고3 수험생을 위한 100일 기도</b> - 수능일 : 2018년 11월 15일(목) - 현재 수능 : 81일전 - 수능기도모임 저녁8시, 2층 소성당 (화요일 3층 대성당) - 문의 : 장성덕(로사리아) 010-5590-9819	
<b>◎ 성모신심미사 : 9월1일(토) 10시 대성당</b> 성시간 : 9월 6일(목) 오후8시 대성당	
<b>◎ 유아세례식 : 9월 8일(토) 17:00</b>	
<b>◎ 본당의 날 기념 전신자 성지순례 안내</b> - 일시 : 10월 20일(토) 08:00 집합 - 장소 : 베티성지(충북 진천) - 집합장소 : 보우상가 앞 ※ 자세한 사항은 추후 공지하겠습니다.	
<b>◎ 본당 사진 콘테스트 전시회</b> - 주제 : 하느님께서 보시니 좋았다. - 대상 : 포일성당 전신자 - 사진제출 : <a href="mailto:pot47@daum.net">pot47@daum.net</a> - 사진크기 : 3MB 이상 원본 - 마감일 : 9월30일 - 전시에정일 : 10월 본당의 날 즈음하여 - 입상자 : 대상(15만원),금상(10만원),은상(5만원),장려4(3만원) 본당 다음카페 참조	
예비신자 세례준비	
세례식 10월 12일(금) 19:30 종합교리 9,10,11일 19:30 예비신자 성지순례 10월 3일 남양성지 (가족과 함께 할 수 있습니다.)	

【“교우와 거래합시다” 주보에 게재할 광고를 접수 받습니다 - 신청순】

## 바른몸 한의원

BAREUNMOM KOREAN MEDICINE CLINIC

전/문/과/목

체형교정/ 비염 축농증 중이염/ 스포츠 손상  
교통사고 후유증/ 비수술 디스크

의왕시 포일로 43 대림프라자 202호(국민은행 옆)  
☎031-360-8575(바로치료), FAX 070-8250-7585

한 의사 원장 국윤욱(스테파노)

## 대지 공인중개사

전.월세·주택·아파트·상가 매매전문  
고객의 재산을 소중히 생각하겠습니다  
의왕시 포일로 26(내손동 건형상가 101호)  
내손 삼성아파트 104동 맞은편)  
☎ 031) 424-1220/010-3538-6752  
대표 허월숙(데레사) / 이기태(대건안드레아)

## 법무사 박상용 (법원경력34년)

부동산등기(설정, 이전, 상속, 증여), 민사소액재판,  
지급명령, 법원등기, 가압류/가처분, 경매, 기타  
법원업무

사무실경 자택 : 의왕시 내손로 13 포일자이 아파트  
110동 1801호, ☎ 031-346-8584

박상용(베난시오) 010-3382-8509  
강정미 (에밀리아나) 010-2226-8509

도  
배  
창  
고

벽지 . 장판

시공전문 / 할인매장

저렴하고 깔끔하게 책임 시공합니다.

의왕시 내손중앙로 72  
425-3586/010-8784-3586  
박종빈 시몬

UP<sup>N</sup>DOWN 업앤다운

## 중고차매매상담

대표 정광민(바오로) 이유라(헬레나)

# 010-7933-7953

## 후블 장례서비스 개장

(이장, 납골 장지상담)

24시간 무료상담 회원가입 없이  
장례가능 전국서비스 지원

☎ 010-2380-4331(내손동 거주)  
장례관리사 서한석(스테파노)

## CLUB MONACO

## 남성 캐주얼

평촌 롯데백화점 4층

☎ 031) 8086 - 9463

정현민(바오로) 매니저



광고 문의는 사무실로

### ◎ 그리스도와 신앙

- 요셉은 그리스도와 어떤 관계가 있는 분인가?

그 당시 사람들은 그리스도가 이 세상에 죄를 씻고, 인류를 구하려 오신 하느님의 아들이라는 것을 알지 못했었고 마리아는 그리스도를 길러 줄 양아버지로 요셉이라는 의인(義人)을 모셨는데 요셉은 천사의 지시대로 마리아를 아내로 맞아들이고, 그리스도를 길러 준 양부로서의 자기 직무를 묵묵히 실행한 의인이었습니다.

- 그리스도가 탄생하셨을 때 그분을 찾아 온 사람들은 누구인가?

그리스도가 탄생하시자 먼저 그 근방의 양을 치던 목동들이 아기 예수님을 찾아와 인사하였습니다. 얼마 후에는 동방의 세 학자가 하늘에서 반짝이는 이상한 별을 보고 그리스도가 탄생하신 줄 알고 탄생하신 곳을 찾아와 예수님께 세가자 선물 즉 황금, 유향, 몰약을 바쳤습니다.

(가톨릭 교리문답 중에서)

■ 본당 환우 건강을 위하여 기도합니다.

<b>기도 중에 기억해주세요!!</b>	
우미린<양덕석(바오로)> / 우미린<박영일(안드레아)>	
주공6<김옥화(안나)> / 주공6<김정희(세실리아)>	
풍림 <김경화(안나)> / 풍림<이인숙(골롬바)>	
사창리<김수금(요셉)> / 사창리<한정순(베네딕다)>	
사창리<김민분(로사)> / 송산리<김유순(마리아)>	
신왕리<서성윤(토마스)> / 신왕리<배미 호(미카엘)>	
갈성리<서춘화(마리아)> / 용소리<천재분(마리아)>	
화성<김용희(모니카)> / 화성<유광림(요한)>	
일신<김숙진(마리아)>	

※ 기도가 필요하신 분은 사무실로 연락바랍니다.

■ 봉사자교육 식사순번 안내

일 자	구 역
9월	대방 · 행정리 · 화성
10월	사창리 · 송산리 · 제일

■ 성당 주변마트 포인트 적립 안내

- 포인트 적립으로 주위의 불우이웃을 돕읍시다!!
- 경기마트 : 4120(2지 구 상 가 내) 추가
  - 발안 하나로마트 : 향남성당 또는 7979번
  - 발안 제로마트 : 향남성당 또는 3000번
  - 향남 아울렛마트 : 향남성당
  - 현대그린마트 : 향남성당(향남소방서뒤)
  - 향남마트 : 향남성당,3539512 (향남힐링스파 옆)
- 후원계좌 : 입금시 봉헌인의 성명기재  
<계좌번호 : 신한 131-017-547225>천주교향남성당

■ 제대 꽃봉헌 안내

- 제대꽃을 봉헌하실 분은 사무실에 신청바랍니다
- 이번주일(9/2)은 신영2차 유영미(아네스) 자매님께서 봉헌하여 주셨습니다. 감사합니다.

■ 각 단체별 회합 안내

단 체 명	일 시	장 소
연령회	8월26일(주일)	용기
제분과	8월28일(화)	지혜
성령기도회	8월29일(수)	용기
상임위	8월31일(금)	집무실
성소분과	9월1일(토)	의견
본당 봉사자(구.반장)	9월2일(주일)	다목적관

■ 전입교우 안내

성 명	세례명	구역반	주 소	연락처
유명대	베네딕도	한일-2	1303동-403호	010-7278-5068

※ 전입자분들은 신부님과 면담하시고 교적을 정리 및 확인하셔서 집 · 상가 · 차 축복은 사무실로 신청하여 주시기 바랍니다.

※ 전입 면담은 매주 첫주 주일 교중미사 후 있습니다.

■ 8월 19일 주일미사 참례현황

신자수	15:00 어린이	19:30 일반	09:00 일반	11:00 교중	19:30 일반	계(%)
1,698	-	85	171	223	67	546(32)

■ 전례 및 청소구역

일 자	전례 및 대성당	1층 및 외부 화장실
8월26일	신영1	사창리
9월2일	일신	신왕리

※ 1층 청소는 외부 분리수거함까지 청소바랍니다.

■ 우리들의정성(8/13~8/19)고맙습니다!!

- 십일조(교무금) : 3,030,000원
- 주일헌금 : 1,260,000(1차) /587,000(2차)
- 건축헌금 : 익명(10만원), 익명(3만원)
- 감사헌금 : 최중혜(10만원), 권순호(10만원) 익명(10만원)

※ 감사헌금 봉헌시 교무금통장 꼭 지참하시기 바랍니다.

■ 교구부채상환을 위한 봉헌실적

- 교구부채(2018년 8월 현재) :---45,750만원
- 주간 및 누계실적 :-----1,730.5만원
- 부채잔액 :-----44,019.5만원

※ 계좌입금시 봉헌인의 성명이 기재되어야 합니다.  
<계좌번호 : 신한 131-017-225108>천주교향남성당



■ 전입오신 교우

	성명·세례명	구역·반
1	이형재 베드로	호반5 · 1반
2	정종현 가브리엘	경남13 · 2반(트리플힐스)
3	정성민 안젤라	신동아 · 1반
4	유창수 베드로	영빌·세종 · 4반

구역장 반장님들은 전입세대가 신부님과 면담할 수 있도록 인도해주시기 바랍니다.

■ 전출가신 교우

	성명·세례명	구역	전출본당
1	이종민 시몬	휴먼3	수원교구/신갈
2	김주오 파스칼	광고	마산교구/하대동

■ 소공동체 모임 소식

날짜	시간	모임	구역	장소

■ 단체별 소식

단체	소식	장소	일정

◎ 미사봉헌

-미사봉헌 하실 분들은 늦어도 하루 전까지 직접 오셔서 신청하시기 바랍니다.

◎ 교리실 사용 안내

-교리실 사용 후에는 냉난방기 및 전등을 끄고 정리정돈 후 나가시기 바랍니다.

■ 재정현황(8월13일~8월19일) (단위:원)

수입		지출	
예수금	198,940	예수금	198,940
미사예물	700,000	사제성무활동비	750,000
교무금	2,685,000	청소년교육비	-905,200
주일헌금	2,479,000	급여	4,546,210
감사헌금	50,000	국민연금	157,140
합동미사예물	3,815,000	복리후생비	315,990
건축헌금	730,000	차량유지비	150,000
기타헌금	805,000		
성소후원금	20,000		
합계	11,482,940	합계	5,213,080

■ 건축헌금(8월13일~8월19일) (단위:원)

성명·세례명	건축헌금	성명·세례명	건축헌금
오복순비비안나	500,000	이태규라파엘	50,000
익명	30,000	이현그레고리오	100,000
김대훈아우구스티노	50,000		

■ 감사헌금(8월13일~8월19일) (단위:원)

성명·세례명	감사헌금	성명·세례명	감사헌금
유민철시몬	50,000		

【성 개】

입당	봉헌	성체	파견
437	510, 220	183, 180	441

아침찬 (반찬배달)

매일 다른 국과 반찬으로 매일 아침 집 앞까지 배달해드립니다.

국1종+반찬3종(2.5인)

1회 = 13,000원

010-7548-1388

정 용 운 (요한)

테마 공인증개사

송산그린시티 토지, 전원주택, 주말농장

고차원의 재테크를 원하십니까?

개미처럼 버는 건 한계가 있습니다.

빠르고 정확한 정보인수, 발빠르고 지혜로운

투자만이 성공의 지름길! 그 길을 위하여 고객님께 최선의 도움이 되어드리겠습니다!

부장 : 길정필 임마누엘 T. 010-9080-5000

## <셔틀버스 시간표>

### ■ 흥덕 주노선

경유지	정류소	1호차(1회)	2호차(1회)	1호차(2회)	2호차(2회)	귀가
10단지	마트앞	09:28	09:38	09:53	10:03	11:45 11:50 12:05 12:10 (4회)
11단지	정문앞	09:29	09:39	09:54	10:04	
8,9단지	8단지정문	09:30	09:40	09:55	10:05	
6,7단지	6단지후문	09:31	09:41	09:56	10:06	
5단지농민마트	맞은편	09:32	09:42	09:57	10:07	
광교22,23단지	22단지정문	09:33	09:43	09:58	10:08	
광교21단지	정문	09:34	09:44	09:59	10:09	
광교20단지	정류장	09:36	09:46	10:01	10:11	
휴먼시아1	정문앞	09:37	09:47	10:02	10:12	
	후문정류장	09:38	09:48	10:03	10:13	
4단지	정류장	09:39	09:49	10:04	10:14	
3단지	정문앞	09:40	09:50	10:05	10:15	
이마트	맞은편	09:41	09:51	10:06	10:16	
성당도착		09:45	09:55	10:10	10:20	

### ■ 영빌, 신동아 노선

경유지	정류소	1차	2차	3차	귀가
영빌·세종	영빌마트앞	09:30	09:50	10:10	1차 11:45 2차 12:05
신동아	버스정류장	09:35	09:55	10:15	
성당도착		09:40	10:00	10:20	

## 연세미소누리 치과

평일 : AM10시~PM7시 토 : AM10시~PM2시  
야간진료 : 목요일PM8시까지  
치아교정 임플란트 심미보철 소아치과 치아미백  
**흥덕이마트 대각선으로 건너편,**  
**배스킨라빈스 건물 4층**  
원장 : 문제상(다미아노)  
교우분 특별우대 T.215-2875

## 맞춤정장 살로토 수원

결혼예복(턱시도 겸용) 및 혼주복,  
남,녀 일반정장/셔츠/코트 맞춤,  
수제화, 연미복 맞춤  
(신자 및 성당예식시 커플셔츠제작)  
**TEL: 070-8836-8787**  
**최재한(안드레아), 최정현(안젤로)**  
**영통구 권선로 882번길 37 1층**  
(이마트 트레이더스 옆 신동카페거리 내)



### 슬림앤스트롱 퍼스널트레이닝

#### 흥덕유타워점

**1:1 PT · 다이어트 · 자세교정**  
**골프 피트니스** (최나연 프로 개인트레이너 직접지도)

- 교우분 특별할인 -

센터장: 한지홍(시몬)

상담예약필수 010-9733-9940

**경희대학교 스포츠의학과 출신 트레이너**



## 윤영재 학원

- \* 초·중 수학/영어 전문학원
- \* 팩토수학교실(창의사고력 1등)  
모든 사고력수업 원장 직강
- \* 천재교육 GGE영어  
매일1시간씩 1:1 맞춤학습

**흥덕이마트 뒷편 농협건물 6층**  
**원장 이재훈 대건안드레아**

**T. 031-212-6999/ www.youngjae.kr**