

미 사 시 간

평 일 월 새벽 6:00
 화 · 목 저녁 19:00
 수 · 금 오전 10:00

토요일 오후 5시 (청소년미사)
 주 일 오전 10:30 (교중미사)
 저녁 19:00



가남성당

성 정하상 바오로

E-mail: ganam@casuwon.or.kr

주임신부 : 고 상 우(스테파노)
 총 회 장: 최성집(루카)
 수녀원 ☎ 882-3330
 사무실 ☎ 882-1103
 F A X ☎ 883-5816
 연려회장 010-3229-2973
 김형식 (루키아노)

- ♣ 다음주에는 사제양성 2차 헌금이 있습니다.
- ※ 8월 27일(월) ~ 31일(금): 미사 없습니다.

- ♣ 주일학교 첫 영성체반 모집
- * 대상자: 초등부 3학년 ~ 중, 고등학생
- * 신청기간: 8월 26일까지 사무실에 신청바랍니다
- * 신청비: 50,000원

- ♣ 유아세례
- * 일 시: 9월 1일(토) 청소년 미사 후

- ♣ 어르신들을 위한 은빛 여정 개강
- * 일 시: 9월 7일(금) 오전 10시 미사 후
- * 대 상: 본당의 모든 어르신들
- * 수강료: 10,000원 (교재비 별도)
- * 사무실에 9월 2일(주일)까지 신청해 주세요.

- ♣ 레지오 전단원 교육
- * 일 시: 9월 9일(주일) 교중 미사 후
- * 강 사: 김현이 마리아(수원 레지아 교육위원)
- ※ 레지오 단원들은 반드시 참석해 주십시오.

- ♣ 목주기도 집게 마감
- * 본당설립 25주년 목주기도 바치기 운동은 9/2(주일)부로 마감하겠습니다. (8월 21일 현재 463,168단)

♣ 전입을 환영 합니다 ♣

전본당	성명 (세례명)	반
산 북	조철행(바오로) 가정	태평2반

단체 모임 및 봉사 안내

- ♣ 모임
- * 전례분과회의: 9월 2일(주일) 교중 미사 후
- * 소공동체회의: 9월 4일(화) 저녁 7시 미사 후
- ♣ 주일학교 차량 봉사자
- * 8월 25일(토): 권오학(라파엘)
- * 9월 1일(토): 박창수(바오로)

- ♣ 주일 차량 봉사자
- * 8월 26일(주일): 문영길(요한)
- * 9월 2일(주일): 박배연(제준이나시오)

우리들의 정성

* 주일헌금	1,543,500
* 교무금	1,642,000
* 성모승천대축일예물	3,560,000
* 감사헌금	
익명	250,000
* 성소후원금	110,000

연중 제20주일 미사 봉헌 합계: 7,105,500

※ 봉헌해 주신 모든 분들께 감사드립니다.

♣ 8월 제대 꽃 봉헌해주신 분들께 감사드립니다.

최영숙, 권오숙, 김기민, 박복선, 이순금, 김민서, 신현숙, 서강옥, 민경애, 김동선, 원덕희, 최봉녀, 폴로라, 손옥진, 이은주, 김현진, 조재순, 조복희, 임종분, 유정애, 강희복, 장순애, 신월선, 김성옥, 유복희, 손옥인, 허명자, 이재은, 송병철, 김옥자, 김정자, 이춘자, 조기분, 정옥순, 신귀자, 권옥화, 권영자, 주일성, 장갑제, 강현정, 박배연, 김교순, 박영옥, 송민일, 배태순, 이경숙, 박천왕, 강성진, 김경순, 송미순, 차민자, 안명자, 안경윤, 홍기순, 이주영, 이숙자, 정순자, 이한성, 최남영, 장선분, 영정자, 공석분, 이두옥, 서춘자, 신인순, 박광창, 이영진, 장숙자, 윤실비아

전례봉사 및 성당미화 봉사지역 안내

월일	시간	미사해설	봉헌,기도	성당미화
8/25	토요일 17:00	청소년	청소년	(오전 9시)
8/26	10:30	배광진(고스마)	이영목, 유정애 대신2반	8월25일 은봉반
	19:00	김세환(요한)		
9/1	토요일 17:00	청소년	청소년	9월1일 태평1,2반
9/2	10:30	임천혁(스테파노)	이지홍, 박주영 송리반	
	19:00	윤태수(야고보)		

♣ 미사참례현황 (총신자수 946 참례율 40.90%)

연중 제20주일	토요일	교중	주일저녁	합계
	118	226	43	387



주님이여... 나 좋으신 지너희 는맛보고 깨달아라... 라는 찬가

천주교를 알고자 하시는 분은 이웃 천주교 신자들 또는 사무실에 문의하십시오.

미 사 시 간		 갈 곳 동 (성 바오로 성당) <18145> 경기도 오산시 경기대로 52-14(갈곳동)	주임신부 : 김일권 요한사도 총 회 장 : 이현석 발도로메오 사 무 실 : 377-0011 F A X : 377-0035 연령회장 : 박영호 필립보 (010-8345-0281)
주 일	07:00(새벽) 10:00(교중) 19:00(일반)		
평 일	06:00(월) 10:00(수, 금) 19:30(화, 목)		
(토) 주일 저녁	토-16:00(어린이) 19:00(중고등부)		

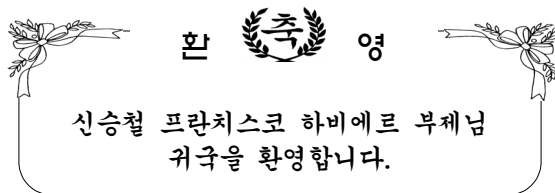

♣ 2차 헌금안내

8월26일	사제양성후원금
9월2일	신설본당후원금

♣ 여정 안내(교재비별도)

- * 수요일 : 8월29일 마르코(수강:2만원)
- * 목요일 : 8월30일 마르코(수강:2만원)
- * 은빛 : 8월31일(금) 서간, 묵시록(3만원)

♣ 본당 신부님 휴가

- * 일시 : 8월28일(화)~29일(수)까지
- * 휴가 기간 동안 미사가 없습니다.

♣ 신입복사단원모집

- * 대 상 : 3~5학년
- * 모집기간 : 8월31일까지

♣ 성모신심미사 * 일시 : 9월1일(토) 10시

♣ 유아세례 * 일시 : 9월1일(토) 10시 미사 후

♣ 성시간 * 일시 : 9월6일(목) 저녁미사 후

♣ 초등부 전례부 엠티

- * 일시 : 9월1일(토)9:30~17시까지

♣ 깨끗한 옷(봄,여름,가을) 수거(유아,성인)

- * 필리핀에서 선교활동 하시는 신부님의 요청으로 안 입는 옷을 수거하여 보내려 합니다. 9월9일(주일)까지 사무실로 보내주시면 루카회를 통해 필리핀으로 보내겠습니다.

♣ 미사 참석 현황

☆ 총신자수 3,014(행불제외)

평일	8/13월	8/14화	8/15수	8/16목	8/17금	계
	38	574		47	76	735
주일	어린이	특전	오전교중	저녁	계	참여율
8/19	*	158	475	143	776	25.74

♣ 전례, 청소, 주차관리 안내

미사시간(청소)	8월26일	9월2일
(토)저녁주일 19시	중고등부	중고등부
오전 7시(식당)	대림2구역	자이2구역
교중10시(대성당)	대림3구역	아이파크구역
저녁7시(화장실, 계단, 유아실)	자이1구역	힐스테이트
(남)화장실	피오레	우림구역
성은리자랑봉사	김민수 베드로	심부일 미카엘
주 차 관 리	바오로회	



주님이 얼마나 좋으신지 너희는 맛보고 깨달아라

천주교를 알고자 하시는 분은 본당 신부님 또는 사무실에 문의하십시오. 친절히 안내하여 드리겠습니다.

주임신부 김유근 테오필로 수녀원 임안젤라 박 안나 ☎ 418-3400 사무실 ☎ 418-8300 유치원 ☎ 418-8311 총회장 백윤기 알로이시오 010-5201-3277 연령회장 황선옥 막달레나 010-4039-0722	(성녀 소화데레사) 감골성당 성당 부설 데레사 유치원 (우) 15630 안산시 상록구 사2동 장화2길 44	✦ 미 사 시 간 ✦ 평 일 : 월 오전 6:30 화 . 목 오후 7:30 수 . 금 오전 10:00 첫 토 : 오전 10:00(성모신심) 토요일 : 오후 3:00(어린이미사) 오후 7:00(학생미사) 주 일 : 오전 9:00 오전 11:00(교중미사) 오후 7:00(청년미사)
--	---	--

장소	성전A	성전B	3층A	3층B	1층A	1층B	지하A	지하B
날짜	성가대석 제외한 성전	성가대석 유아실 양쪽복도	화장실 화장실쪽계단	복도, 엘리베이터 쪽계단	휴게실 만남의 방 성체조배실	남.여화장실 로비(복도)	지하강당	복도, 배란다 갈래세탁
8/25	현대1	선경형제	선경2	신우형제	신우2	요진형제	요진	현대형제
9/01	육일1형제	영화	육일2형제	육일2	현대2형제	현대2	본오	본오

※ 각 회합실은 사용한 단체가 사용직후 깨끗이 청소 하시기 바랍니다.

제 30기 새가족 입교식
입교하신 새신자 여러분을 진심으로
환영하며 주님의 축복을 기원합니다.



- ✦ 은행동성당 성전건축 후원의 날
· 일시: 9. 8(토) ~ 9(일)
- ✦ 입교하신 새가족을 위한 미사전 묵주기도
· 청원기도: 8. 17~25 감사기도: 8. 26~9. 3
- ✦ 구역방문 미사 안내
· 9월 07일(금) 오후8시: 본오구역
· 9월 21일(금) 오후8시: 육일1구역
- ✦ 신부님과 함께 하는 성경공부
· 1강(마태복음) : 9. 13(목) 저녁미사후
· 2강(마르코복음): 9. 27(목) 저녁미사후
- ✦ 여정 성경공부 개강
· 일시: 8. 30(목) 10:00~12:00 / 장소: 3층강당
· 수강비: 20,000원 (교재비 별도)
- ✦ 성모신심미사: 9. 1(토) 오전10시
- ✦ 소화대학개강: 9. 7(금) 오전10시
- ✦ 제분과위원회 봉사자를 위한 일일피정
· 일시: 2018. 9. 8(토) 장소: 도미니코수도회
· 대상: 전례분과, 교육분과, 성소분과, 선교분과
성가대, 복사단, 제대회, 헌화회 봉사자
· 신청비: 10,000원 (본당지원금 15,000원)
- ✦ 수원교구 남성 제193차 꾸르실료 입소
· 일시: 9. 6(월)~9. 9(목) 배근성(예로니모)
- ✦ 상임위원회: 8. 31(금)
- ✦ 평단협: 9. 1(토) 10시미사후
- ✦ 연령회: 9. 2(일) 교중미사후
- ✦ 재정위, 청소년위, 제분과위: 9. 2(일)

2018년 “신앙의 기쁨! 젊은이와 함께!”

1. 주일미사는 물론 평일미사에도 열심히 참여합시다. (목표: 주일미사33%, 평일미사 평균120명)
2. 본당 소공동체에 소속되지 않는 교우는 없습니다. 소공동체 활동에 적극 참여합시다.
(반모임, 본당청소 등등)
3. 성경말씀을 가까이 두고 읽고(쓰고), 기도하며 실천합시다.
- 본당신부 -

✦ 교무금 봉헌 안내
“ 주님께 감사드리며, 매월 세대별로 교무금을 정성껏 봉헌 합시다.”

✦ 성령기도회 : 매주 화요일 20시
✦ 간파빌레 성가대 : 매주 수요일 20시
✦ 쉼 기도회 : 매주 토요일 오전10시

✦ 전례, 커피 봉사

	전례봉사	커피봉사
8/26(일)	초당1	항호
9/02(일)	초당2	항호

✦ 평일미사와 주일미사 참례율

기간	월	화	수	목	금	평균	주일(8/19)
8/13-17	49	85	205	86	108	121	708(31%)

✦ 특별헌금: 부채상환 다음주: 사제양성

✦ 교우 여러분의 봉헌에 감사드립니다.

교 무 금:	5,085,000	주일헌금:	2,519,000
건축헌금:	1,052,100	감사헌금:	320,000
기타수입:	922,070	합동예물:	5,381,000
주간합계(8/13-19): 15,279,170			

교 무 금: 우리 1005-400-905514 천주교수원교구
성 소 후 원: 농협 355-0007-3345-93 천주교수원교구
엠마우스후원: 농협 355-0007-3353-63 천주교수원교구
빈첸시오후원: 농협 355-0007-3344-53 천주교수원교구



주 님 이 얼 마 나 좋 으 신 지 너 희 는 맛 보 고 깨 달 아 라

천주교를 알고자 하시는 분은 이웃 천주교 신자들 또는 사무실에 문의하십시오.



고등동성당

(노동자의 모범이신 성요셉)

수원시 팔달구 고화로 22, FAX 0303-0944-9933

주임신부 : 김 길 민
(크리스토폴)
사무실 : 244 - 9933
수녀원 : 244 - 9936
유치원 : 244 - 9935
연령회 : 010-2448-0237

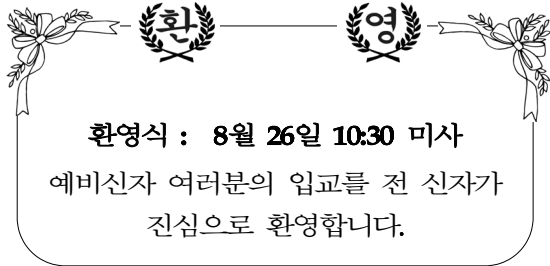

① 본당 사무장 퇴직

본당에서 20년 넘게 근무하셨던 최승철요셉
사무장이 일신상의 이유로 8월31일까지 근무하게
되었습니다. 그동안 수고 많으셨습니다.

② 요셉 대학 개강식

-일시 : 9월 6일(목) 10:00 (전신자 참여)
-성경공부 후 웃음치료수녀님 특강

③ 요셉 대학 개강미사

-일시 : 9월 13일(목) 19:30

④ 청년 렉시오디비나

-일시 : 8월 29일 ~ 11월 28일(매주 수) 19:30
-대상 : 35세 미만 여성
-장소 : 고등동성당 내 소화유치원
-문의 : 010-6340-2696 (최 보나벤뚜라수녀)

⑤ 본당 사무장 채용

*자격조건

- 세례받은지 3년이상된 견진 받은 신자
- 회계처리 및 PC 운영 가능자
- 만50세이하 1종 운전면허 소지한 남성
- 성당제반시설 업무가능자(시설유지보수)

*제출서류

- 자필이력서(사진), 자기소개서, 교적사본
- 가족관계증명서, 면허증 및 자격증 사본
- 본당신부 추천서(타본당) 각1부

⑥ 교구 성경 공부 개강

-과목 : 오경2
-일시 : 8월 28일(매주 화) 10:00~12:00
-문의 : 010-7185-7820

⑦ 주간 일정

8월26일(일)	합동연도
8월31일(금)	병자영성체

⑧ 회비 수납

연령회비	8월 26일(주일) 미사전후 신협 131013-068050 천주교유지
요셉 대학 후원	9월 2일(주일) 미사전후 신협 131018-020016 천주교유지

⑨ 미사 안내 봉사 Pr.

8월26일 그리스도의 어머니, 티엠포산아머니(2층)
9월 2일 자비의모후, 하늘의문(2층)

☞ 미사시간 안내

주일	토	청소년 통합미사 18:00 (주일학교 교리 17:00) 성인미사 19:30				
	일	06:30, 10:30(교중), 16:00(영어)				
평일	월	화	수	목	금	
	06:30	19:30	10:00	19:30	10:00	

☞ 주임신부님 연수관계로 9/3(월), 9/6(목),
9/7(금), 9/8(토) 청소년미사 없습니다.

☞ 우리의 정성

교무금(8/15~8/21)	4,620,000 원
주일헌금	1,610,000 원
합동미사예물	1,654,000 원
감사헌금	이상기30만원



주님 - 이 얼마나 좋은 신지 너희는 맛보고 깨달아라.

회합실 사용 후에 정리정돈과 청소를 생활화 합시다.

미사	주일	06:30, 11:00(교중)	
	평일	월 06:30 화,목 19:30 수,금 10:00	
	토요일	16:00(어린이 미사)	
	토요일	19:30(중·고 청년)	
고해성사 : 매 미사 30분전 병자 영성체 : 매월 첫째 목요일 유아세례 : 1.4.7.10월 셋째 토요일			
예빈신자 교인	주일 반	오전 9시30분	

성프란치스코 하비에르	
	
고색동 전주교회	
16650 수원시 권선구 고색로 18 (고색동)	

주 임 신 부 :	정성진(요한세례자)
	295-3132
전 교 수 녀 :	박 보 나
	홍 크 리 스티 나
	295-3133
총 회 장 :	송춘섭(프란치스코)
	010-8919-9450
연 령 회 장 :	박상현(바오로)
	010-5318-5073
사 무 실 :	295-3134

- ◆본당설립 50주년 기념사업에 기도하고 물질봉헌 (창회예절 전례실무는 참여 4복음서 중 필사는 자율)
- 이번주 묵주기도 합계:3,407단 (누계:15,572단) -성령 세미나 일정:10월16일(화)부터 매주 화요일
- ◆울드레아 월례회의:8월28일(화) 저녁미사 후 저녁미사 후 7주 세미나입니다.
- ◆은빛여정 개강:8월30일(목) 10:00 지하강당 ◆본당신부가 견진대상자에게 보내는 초대장 안내
- 문의:서순덕(말가리다) 010-2523-5964 소 공동체 봉사자들은 일반교우 중 견진 대상자들
- ◆첫 토요일 성모신심미사:9월1일(토) 10:00 은 필히 초대장을 전달하시고 쉬는 교우 견진대상
- ◆9월 봉사자 영성교육 자들은 소 공동체 봉사자들이 판단하여 초대장을
- 일시:9월2일(주일) 교중미사 후 지하 소성전 전달 바랍니다.(8월부터 9월초까지)
- 주제:역사를 주관하시는 하느님! ◆지난주 주일미사 참여:참여 인원수:490명(29.6%)
- (교회사:동서방 교회의 분열,성화상 논쟁) ◆감사헌금(감사합니다)
- 대상:소공동체 및 제단체봉사자.레지오봉사자 이순옥(안나) 100,000 유병오(요셉) 50,000
- 강의:주임신부(참여신자 누구나.간식제공) ◆건축헌금(감사합니다)
- ◆병자영성체:9월6일(목) 10:30부터 조진(안드레아) 20,000 익명 200,000
- ◆성시간:9월6일(목) 저녁미사와 함께 성모승천대축일봉헌금 1,570,500
- ◆신약·구약 성경을 필사 하신 분은 8월26일(주일) 2차헌금 947,000
- 까지 본당 사무실로 제출 하시기 바랍니다. ◆우리들의 정성
- (2017사목지침에 따라 필사증을 영구 게시합니다.) -교무금:2,870,000원
- ◆2018년도 견진성사 대상자 9월1일부터 2차접수. -주일헌금:947,000원
- 대상:초등학교 6학년 이상 모든 견진 대상자. -성모승천대축일함동미사예물:4,350,000원
- 성령 세미나 참여자는 자동견진교리가 이수 됩니다. ◆지역별 주일미사 안내 및 청소
- 고색6.상우연안구역:8월26일
- 고색1.2.우림구역:9월2일



오늘의 성가 입당 : 437 봉헌 : 216,219 성체 : 179,499,177 파견: 15

교우와 거래합시다!	B·B·Q 고색행복점 세상에서 제일 맛있는 건강한 치킨 293-6446 조형섭(실베스텔) 이규희(마리아)	신명약국 (신병원 옆) 여러분의 건강을 지켜 드립니다. 병원처방/조제전문 296-2252 약사:이명옥(요안나)	“개업” 고색 소머리 국밥 (국밥.수육.여름철냉면)	개업일:2018.9.1.(토) 남재희(바오로) 김나영(스텔라) 김영태(안드레아) 278-2129(성당 옆) 010-3784-5646
---------------	--	--	---	--

전주교를 알고자 하시는 분은 사무실에 문의하십시오.

미 사 시 간		<div style="text-align: center;"> <h1>고 잔 성 당</h1> <h2>성 티 모 테 오</h2> <p>(425-805)안산시 단원구 예술대학로89 안산스포츠타3층(고잔동) FAX 483-4467 http://cafe.daum.net/ansan-gojan Email: gojan@casuwon.or.kr</p> </div>	주임신부: 현정수(요한사도) 총 회 장: 김대성(스테파노) 010-6326-8263 연령회장: 조원국(바르나바) 010-8271-7563 사 무 실 : 031) 483-4466
평일	06:00(월) 19:30(화, 목/축복미사) 10:00(수) 06:00(금)		
토	10:00(평일) 19:30(성인)		
주일	06:00(성인) 10:00(교중) 16:30(청소년, 청년) 21:00(공동체)		
▶성시간: 매월 첫(목) 19시30분 미사후			
▶성모신심: 매월 첫째(토)10:00			

머리는 차갑게, 가슴은 뜨겁게 모든 것이 은총이어라! 하느님 감사합니다.

[시키는 것만 하는 사람들, 주어진 것만 하는 사람들, 그리고... 찾아가는 사람들]

[NEED] 대응성에서 주도성으로, 이래서 저래서 그래서 요래서... 만 바꿀 수 있다면!
 꿈은 보는 만큼 생기고 비전은 아는만큼 보입니다: '속도'가 아니라 '방향'입니다.
 우리는 구원(救援)으로 초대(招待)되었지만 아직 완성(完成)되지 않았습니다.
 그리스도교 신앙의 매력은 '불확실성'속에서 '확신'에 찬 믿음'으로 고백하는 것입니다.
 이 믿음은 '하느님의 창조역사, 예수그리스도의 구원계획 & 부활신앙' 신앙입니다.

❖ 본당설립 99년1월26일(화)

1. 입주하시는 교우 여러분들 환영합니다.
2. 본당 공동체 사목의 방향

[2018년도 사목] 미래로 향한 젊은 교회가 되자
질문하는 교회 - 기쁜 교회 - 봉사하는 교회

기도 공부 활동-봉사

2017.11.19.~2018.11.11. (평신도 회년!!!)

- 신앙생활은 가정으로부터 시작하기
- 자유로이 하느님과 인격적 만나기
- 신앙생활은 교회와 함께 추억 만들기

3. [중기목표] 2018. 12. 25.(화) D-127

- 금주목주기도: 9,550단(합계:333,626단)
- 금주발전기금: 185만원
- 총 누적 기금: 281,208,641원(8/22현재)
- 중기목표 기금예상: 300,000,000원

4. 2차 교적정리: ~12월 24일(수)까지

관할구역 주민	총세대(신자수)	담당자
22,932명	665세대 (1,609명)	880명

5. 본당 전례 및 청소(토 10시 미사 후)

8/19(연중20주일)	8/26(연중21주일)	9/2(연중22주일)
올림픽 구역	2 구역	5 구역

6. [각종 성사활동 및 모임]

- 8월 26일(일) 11:00 중심 상임위원회
- 9월 2일(일) 11:00 확대 상임위원회
- 9월 2일(일) 11:00 연령회 월례회의
- 9월 6일(목) 20:00 성시간
- 9월14일(금) 20:00 황금궁전꾸리아

7. 유사종교 및 신천지 주의!

8. 매일 운동과 공부 // 21:00~24:00 //

❖ 신자들의 기본 의무입니다.

9. 전례 참여: 주일미사, 4대 의무축일

- 성시간 & 새벽미사에 많은 참여 권고 드립니다.
- 8월 28일(화)~29일(수) 미사 없습니다. 주교회의일정
- 9월 2일(일) 16:30 / 21:00 미사 없습니다.
- 9월 3일(월) 06:00 미사 없습니다.

10. 고해성사의 의무: 1년에 2번

- 미사 전 30분 전부터 고해성사 있습니다.

16성탄성사율	17부활성사율	17성탄성사율	18부활성사율
28.66 %	25.3%	26.8%	22.2%

11. 영성체: 영성체: 1년에 2번

- 영성체 예절 잘 해주세요.
- 자매님들은 미사보 착용을 해주세요.

12. 단식과 금육:(18~60세 / 금요일)

13. 봉헌생활: 교무금과 헌금

- 2017 교무금 정리 및 2018 책정

2015년(39.1%)	2016년(35.6%)	2017년(34.4%)	2018년(29.7%)
236 / 604세대	220/618세대	212/ 615세대	198/665세대

※봉헌/예산액(8/22현재)61.4%(76,810/125,000)

- 1인당 주일 봉헌금 평균: 4,120원

- 가구당 교무금 평균: 48,840원(실납부세대)

14. 혼인법

☞ 혼인장애, 외딴교우 사무실로 말씀 해주세요.

- 외딴교우 가정:남 4세대, 여 44세대
- 혼인장애 가정:남 3세대, 여 9세대

수원교구 청소년상담: 031.8019.7722

[대면상담] 월 수 주일 대면상담(10~17시)
 [전화상담] 월(10~17시), 수(14~21시), 일(10시~17시)



곤지암 성당

(聖 이문우 요한)

경기도 광주시 곤지암읍 경충대로
543번길 19

주임신부 : 김 영 훈 (요 셉)
총 회 장 : 이 종 천 (토마스)
010-8312-8975
사 무 실 : 031) 769-7997
FAX : 031) 769-7998
연령회장 : 남광선(안드레아)
010-3111-0345

미 사 시 간 안 내						예비신자 교리 안내	유아 세례성사	
평 일	월	10:00	토	10:30	(첫 주)성모 신심미사	성인 주일반 09 : 00	3,6,9,12월 마지막 토 17:00	
	화	19:30		19:30	저녁 주일 미사		병자 영성체	
	수	10:00	주일	10:30	교 중 미 사	성 시 간	매월 첫주 목요일 10:00	
	목	19:30		17:00	젊은이 미사		영적면담 및 축복예식	
	금	10:00			첫 목요일 미사 후		매 미사 후	

2018년 8월 26일 연중 제21주일

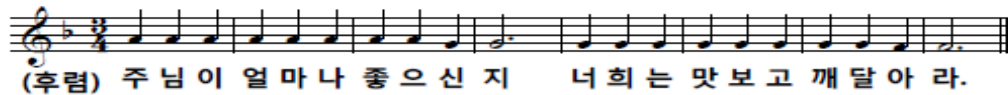

☑ 성모신심 미사 : 9월 1일(토요일) 10:30

☑ 성시간 : 9월 6일(목) 저녁미사 후

☑ 병자영성체 : 9월 6일(목) 10:00

☑ 성경공부 2학기 개강안내

- ☞ 은빛여정 : 8월 29일 (매주 수요일)
10시 미사 후. (역사서2)
- 일반여정1 : 8월 30일 (매주 목요일)
저녁 미사 후. (시서와 지혜서)
- 일반여정2 : 8월 29일 (매주 수요일)
10시 미사 후. (요한복음서)
- 문 의 : 교육분과장 010-2449-0760

☑ 제24차 교구 성경잔치 참가대비

- ☞ 본당 성경 경시대회 및 암송대회
일 시 : 8월 26일 교중미사 후 (지하사랑방)
- ☞ 성경필사 : 8월 26일(주일)까지 제출
- ☞ 성경작품 공모 : 복음서 중에서 간직하고 싶은 말씀선택 (작품으로 출품)
분 야 : 그림, 도자기, 붓글씨, 자수, 쉼 등
제출기한 : 9월 30일(주일)까지

☑ 어린이 복사단 모집

- ☞ 대 상 : 첫 영성체를 받은 3학년~6학년
- 신청기간 : 8월 12일 ~ 8월 26일까지
- 첫 모 임 : 8월 28일 저녁미사 후 성전
- 문 의 : 성소분과장 010-4021-6730

☑ 전입교우 환영모임

- ☞ 일 시 : 9월 9일(주일) 교중미사 후 성전

곤지암 성당 9월 공동체 기도 지향

- ☞ 매 미사 30분 전에 공동으로
'시간전례'를 봉헌합니다.
- ☞ 22:00 공동기도 지향은 '소외받은 이웃'입니다.
한 마음으로 봉헌합니다.

♡ 우리 모두 함께 실천해요! ♡

- ♣ 교무금 자동이체 계좌번호가 변경되었습니다.
아래의 계좌번호로 변경하여 입금 바랍니다.
농협 355-0053-4288-13
(천주교수원교구유지재단 곤지암성당)

☑ 본당 주일미사 참례 현황

전례 시기	참례율(%)
8/12 연중 제19주일	412명 (24.1%)
8/19 연중 제20주일	476명 (27.9%)

☑ 전례 및 청소 봉사구역 안내

구 분	이번 주 (8/25 ~ 8/26)	다음 주 (9/1 ~ 9/2)
전례, 청소 봉사구역	대주	벽산
	주보봉사, 보편 지향기도	

☑ 우리들의 봉헌(8/20 ~ 8/26)

교 무 금	주 일 헌 금
990,000	2,090,000

✦예비자 교리 안내✦

「2019 부활반」
2018년 10월 7일 (주일)
입교식 예정

세례일 :
2019년 부활대축일

공도 성당

주보성인 : 성 김대건 안드레아

- ✦ 주임신부 : 이석재(바오로) 031-651-6668 ✦
- ✦ 총 회 장 : 김승철(안토니오) 010-7744-9414 ✦
- ✦ 연령회장 : 허 규(마태오) 010-6254-2291 ✦

✦미사 시간 안내✦

주 일 09:00(어린이)
11:00(교 중)
19:30(저 녁)
토요일 19:30(청소년)
평 일 06:00(월요일)
19:30(화·목)
10:00(수·금)
성시간 매일 첫목요일 오후8시

성 사 안 내

봉 성 체	2018년 9월 5일(수) 오후 1시부터	차량축복	사무실로 신청
유아세례	2018년 9월15일(토) 오후 5시	집 축 복	구역장 통하여 사무실로 신청
고해성사	미사 30분전	혼인성사	1개월 전 사무실에 신청

8/27(월)	8/28(화)	8/29(수)	8/30(목)	8/31(금)	9/1(토)	9/2(주일)
예레 31-33	예레 34-37	예레 38-43	예레 44-49	봉헌미사	예레 50	예레 51-52

✦ 2018년도 8월26일 기한 내 성경필사 제출 명단

번호	성명 (세례명)	필사부분
1	이경주 데레사	신구약 (1회차)
2	황춘자 글라라	신구약 (1회차)
3	이상천 베드로	신구약 (1회차)
4	김경연 안토니오	신약 (1회차)
5	이순희 마리아	신약 (1회차)
6	최귀순 마리아	신약 (1회차)

* 제출하신 교구장님 축복장과 대리구장님 성경필사증, 1회차 필사반지 그리고 성경필사본은 2018년 평신도주일 (11월 18일(주일) 11시 교중미사 중)에 수여 하도록 하겠습니다.
* 자세한 일정 및 궁금한 사항은 사무실로 문의하여 주시기 바랍니다.

✦ 여정 성경 공부반 2학기 개강

- 일반여정 <예언서>
: 매주 화요일 20시~22시 (8월28일(화) 개강)
- 접수 : 8월19일(주일)부터 26일, 교중미사 전 로비

♥ 미사 전 성경통독 ♥
미사 20분전 성경을 읽습니다.
(성경 지참)

✦ 2018년도 안성지구 신앙대회 안내

- 일시 및 장소
: 9/16일(주일) 오전 9시 본당 출발, **죽산성지**
- 준비물 : 미사도구, 묵주, 돗자리, 도시락
- 미사일정 :
9월 15일(토) 토요저녁미사(청소년미사) 및
9월 16일(주일) 새벽6시 미사 있음.
9시, 11시, 저녁미사 없음.
- 성당에서 단체버스로 출발하실 분들은 9월 2일(주일)까지 각 구역장 및 사무실로 신청 바랍니다.
(여행자보험가입을 위한 주민번호작성 및 기한엄수)

✦ 9월 병자영성체 안내

- 일 시 : 9월 5일(수) 오후 1시부터

✦ 9월 유아 세례 (접수 : 9월까지 사무실)

- 일시 : 9월 15일(토) 오후 5시

✦ “공도우미린” 입주 세대 안내

- 공도 우미린아파트로 입주하시는 세대께서는 사무실로 방문하셔서 “전입신고” 및 “교패”를 받아주시기 바랍니다.

♥ 미사예물 봉헌 ♥

미사 하루 전까지 사무실에 접수하시기
바랍니다. (접수 : 사무실)

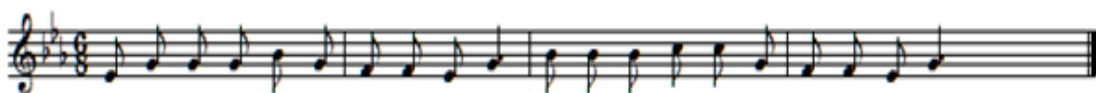

주님 이 얼마나 좋으신지 너희는 맛보고 깨달아라

미사시간		<div style="text-align: center;">  <h1 style="margin: 0;">과 천</h1> </div> <p style="text-align: center;">〈성가정의 성 마리아와 성 요셉〉</p> <p style="text-align: center;">과천시 중앙로 275</p> <p style="text-align: center;">사무실 502-5643 수녀원 502-5642 팩 스 502-5605</p> <p style="text-align: center;">연령회장 : 010-3399-9745</p>	예비자	주일 : 09:00
토요특전	오후3시(어린이) 19:00(중.고등부)		교리	목 : 11:00
주일미사	07:00 10:30(교중) 16:30(청년) 19:30		유아세례	홀수 달 셋째주 토 16:00
평일미사	06:00 월. 수. 금		차 축복	수시로
	10:00 수. 목. 금		집 축복	수시로
	19:30 화. 목		고해성사	매 미사 20분전



☛ 화서동성당 건축헌금 마련을 위한 후원미사 안내

수원교구 화서동성당에서는 성전 건축기금 마련을 위하여 9월1일~2일 미사 중 건축 헌납금카드를 작성하여 미사 후 봉헌받고, 화서동성당 교우들이 만든 목주, 공예초, 퀼트, 천연염색 스카프, 손수건을 미사 전, 후에 판매합니다. 많은 관심과 협조를 바랍니다.

☛ 성당내의 안전관리 협조 요망!

성당내의 안전관리가 허술해서 여러 위험성에 노출되어 있습니다. 우선 안전을 위해서 각 교실에 열쇠를 설치하고 열쇠함을 성당입구 현관에 설치 해 놓겠습니다. 교실 사용을 원하시는 분들은 열쇠함에서 열쇠를 꺼내 사용하시고 마치실 때에는 교실문을 꼭 잠그신 다음에 열쇠를 열쇠함에 다시 가져다 놓으시기를 바랍니다. 열쇠함 비밀번호는 사무실로 문의해 주시기 바랍니다.

☛ 성당 건축물 점검 결과 안내!

건축한지 오래된 성당이기에 곳곳에 어려움을 품고 있습니다. 전임 박전동 신부님께서도 성당 리모델링에 대하여 많은 고민을 해 오셨던 것으로 알고 있습니다. 이번에 근본적인 문제점이 무엇인지에 대해서 교구 건설본부 협력업체의 자문을 받아보았습니다. 그 결과 지하실의 습기를 우선 처리하기 위해서 주방 바닥의 방수가 요청됨과 동시에 본 성전 천정의 보완공사가 시급하다는 것을 알게 되었습니다. 본 성전 천정공사는 비용과 시일이 요구되기에 차후에 고려하는 것으로 미루었고 우선 급한 주방바닥 방수공사를 이번 가을에 시행하고자 합니다. 방수공사와 겹들여서 주방을 조금 넓히고 위치를 조정하는 작업을 하고자 하오니 양지하시고 협조해 주시기 바랍니다.

☛ 감사합니다!

성물방 판매 수익금 15,000,000원과 봉헌초 판매 수익금 6,000,000원을 본당에 입금 해 주셨습니다. 봉사자와 이용해 주신 모든분께 감사드립니다.

☛ 기도가 필요하신 분 안내

기도가 필요하신 분께서는 사무실에 접수 해 주시면 주보에 게재하고, 본당의 모든 교우분들이 함께 지향을 두고 기도하실 수 있도록 안내 해 드리겠습니다. 많은 관심과 협조를 부탁드립니다.

☛ 기도 부탁드립니다!!

손정해(프란치스코), 김종련(안드레아), 정윤남, 김인영(베드로), 조소연(첼리나), 황정자(마리아), 박천수(베드로), 이수현

☛ 정기 청소(매주1회) 담당구역 배정 안내

(~9/01) 4층-성가정배드민턴회 3층-문원1구역
(~9/08) 4층-빈첸시오회, 연령회 3층-문원2구역
※ 매주 토요일 10시, 지하~2층은 변동 없음

☛ 전임교우 안내

안계명(마태오)	청계(4)지역2구역2반
신원경(스테파노)	관악(2)지역3구역1반
전정례(아네스)	관악(2)지역5구역2반

☛ 미사봉사 안내

시간	8월26일	9월2일
07:00	관악3구역	문원1구역
10:30	관악4구역	문원2구역
19:30	관악5구역	문원3구역

☛ 감사합니다!

교무금 : 9,048,000 주일헌금 : 4,982,700

성모승천대축일 헌금 : 3,680,000

합동미사에물 : 4,665,000 감사헌금 : 황재원 안젤로(10), 홍선희 미카엘라(10), 이효령 로즈마리(5)

예비자 교리 시간		<div> 민중가 스테파노</div> <div><h1>관악성당</h1><p>주소: 경수대로 1140번길 24 우) 430-012 E-mail : gwanak@casuwon.or.kr http://cafe.daum.net/guanakcatholicchurch</p><p>사무실 031) 472-5051 FAX 472-5052</p><p>주임신부 조태현 (스테파노) 472-5053 총 회 장 고창은 (스테파노) 010-5234-6385 연령회장 김관범 (스테파노) 010-4720-1530</p></div>	미사 시간		
주일 오전 09:30			토	15:30 (어린이) 마지막 주 어린이미사 없음	월 10:00
혼인성사 : 사무실문의				19:30 (토 저녁주일) (중고등, 청년)	목 19:30
유아세례 : 짝수월 첫째주 토 오후 4시 30분				19:30 (토 저녁주일) (중고등, 청년)	수 10:00
집 축 복 : 수 · 금 미사 후					
차 축 복 : 매 미사 후		주 일	09:00 11:00 19:30	금 10:00	

오늘의 성가 - 입당 : 437 봉헌 : 510, 220 성체 : 183, 180, 176 파견 : 2

본당 공동체 활성화와 복음화를 위하여

- 목주기도 (매 미사 30분전 - 연중)

☞사제관건축을 위한 2차헌금이 있습니다.

☞본당신부님 휴가

- 일시 : 8월 27일(월) ~ 8월 31일(금)
- 이 기간동안 1)본당 미사 없습니다.
- 2)사무실 업무를 하지 않습니다.
- *9월 2일(주일) 주보원고를 8월 26일(주일) 교중미사 후까지 마감합니다.

☞권진성사

- 일 시 : 11월 4일(주일) 11시미사 중
- 강 사 : 본당신부님
- 교 재 : 흔들리지 않는 신앙
- 교 리 : 9. 13(목), 9. 20(목), 10. 18(목)
10. 25(목) (저녁미사 후 : 4회)
- 대상자 : 중학생이상 세례받은 신자
- 신청마감 : 9월 12일(수)
- 신청서접수 : 사무실, 교육분과

☞여정 2학기 개강

- 과 목 : 오경 2
- 개강일 : 8월 30일(목) 10:00~12:00
- 신청마감 : 8월 30일까지(사무실, 교육분과)

☞초등부 첫 영성체반 가족 성지순례

- 일시 : 9. 9(주일)오전 8시 30분~오후 5시
- 장소 : 손골성지(경기도 용인)
- 대상 : 첫 영성체반 어린이 및 가족
- 참가비 : 30,000원

☞홍보분과 위원 모집

- 성당 봉사하시고 싶으신 분
- 글, 그림, 촬영에 관심있으신 분
- 홍보에 관심있으신 분 등
- 홍보분과장 010-5591-2265

☞성소 및 전례봉사 담당

- 8월 26일(주일) - 현대구역
- 9월 2일(주일) - 구룡구역

☞전례 및 독서자

날짜	시간	전례	독서
9. 2	09:00	유준상 (아우구스티노)	박원식(미카엘) 이영숙(안젤라)
	11:00	염동오 (엘리자오)	김진호(요한) 윤경숙(아나스타시아)
	19:30	최순자 (마르가리타)	김준희(시몬) 송수정(보나)

☞단체모임

단체	일시	장소
울프레아	8.26(주일) 9시미사 후	마태오실
성체조배회	8.26(주일)11시미사 후	마르코실
제분과위원회	8.26(주일)11시미사 후	요한실
성인복사단	8.26(주일)11시미사 후	중층
청소년위원회	9. 1 (토) 17:30	베드로실
남소공동체	9. 2(주일)11시미사 후	베드로실
못자리자모회	9. 2(주일)오후7시30분	마태오실

☞우리들의 쟁성(8월 13일~ 8월 19일)

주일미사참석인원(참석율)	629명(26%)
교 무 금	3,990,000원
주일헌금	2,134,500원
사제관건축헌금2차	702,500원
성모승천대축일헌금	2,070,500원
성모승천대축일합동예물	4,711,000원
감사헌금	김윤(요셉) 10만원 박임이(마리아) 5만원

☞성모회에서 껌 팔 판매합니다.

- 멀치액젓 (4.5Kg 20,000원)
- 까나리액젓(4.5Kg 24,000원)
- 각 구역장님이나 사무실에 신청하세요
- 신청마감 : 8월 31일(금)까지

미사시간		 광교1동성당 Gwanggyo 1-Dong Catholic Church E-MAIL : 2gwanggyo@casuwon.or.kr 카페 : http://cafe.naver.com/gcatholic 주 소 : 16509 수원시 영통구 에듀타운로 106번길 16 (아의동 1348-2) 하이너터연구시설 303호	주임신부 : 이재현 (요셉) 총 회 장 : 김성균 (안드레이) 연례회장 : 정재수 (윤일요한) (임중, 정례) 010-3827-7696 사무실 : 031) 213-1497 Fax : 031) 213-1498
월	06:30		
화, 목	19:30		
수, 금	10:00		
첫주(토)	10:00 (성모신심)		
토(주일)	19:00 (청소년)		
일(주일)	10:30 (교 중)		
	16:00 (가정미사)		
	19:00 (청년)		

예비신자 입교식 : 시기별 모집	※ 무통장 입금
병자영성체 : 매월 끝주 금요일 오전 10시 미사 후	교무금 : 신한 은행 / 100-028-909454 / 천주교수원교구
유아세례 : 짝수달 첫 번째 토요일 청소년 주일 미사 후	건축헌금 : 신한 / 131-018-079357 / 광교1동성당
† 사무실로 미리 신청하세요. • 혼인면담 (수원교구 혼인 강좌 수료), 집축복, 상가축복, 차축복	★ 이름, 세례명 꼭 기재해주세요.
- 광교1동 성당 성전 신축을 위한 공동체 활성화 방안 - ① 목주기도 300만단 봉헌 ② 주일미사 참례율 30% 이상을 위하여 소공동체 활동 ③ 한 세대당 건축 헌금 500만원 이상 봉헌 ④ 주일미사 봉헌금 10,000원 이상 봉헌 ⑤ 교무금 70% 이상 책정, 50% 이상 납부 ⑥ 건축 CMS 적극적인 참여!!	

광교1동 본당 설립 6주년!

광교1동 공동체와 가정이 주님의 은총안에 함께 하시길 기도 드립니다.

- 주임 신부 이재현 요셉 -

특 별 헌 금	이번주	본당 건축헌금
	다음주	사제양성후원금

☉ 여성 소공동체 구역별 물품 판매

※ 주일 교중 미사 후에만 판매 합니다. ※

- 3, 4 째주 판매 물품은 주보 간지면에 기재 되어있습니다.

☉ 미사 및 행사 안내

연 령 회	· 일시 : 8/26(일) 교중 미사 후 ▶ 중식 봉사 : 3지역 2구역
신 부 님 여름 정가 휴가	· 일시 : 8/30(목) ~ 8/31(금) ▶ 위 기간 동안 본당 평일 미사는 없습니다.
성수 축복식	· 일시 : 9월 2일(일) 교중 미사 중
성 시 간	· 일시 : 9월 6일(목) 저녁 미사 후
성모신심 미 사	· 일시 : 9월 8일(토) 오전 10시 ※ 당일 봉헌금 있습니다.

☉ 본당 성경 경시 대회

· 일시 : 9/2(주일) 교중 미사 후 돈보스코홀

· 시험 범위 : 4대 복음서

· 준비물 : 성경 (오픈북 형식), 필기 도구

· 문의 : 김나영 소피아 010-7139-2165

※ 점심 김밥 제공 합니다.

※ 오픈북 형식입니다. 부담없이 많은 교우분들의 참여와 관심 부탁 드립니다.

일 자	물 품	내 용
9/2 1지역 1구역	① 비빔냉면 2 + 물냉면 2 ₩ 10,000원	우리밀 쌀 봉평메밀가루
	② 맛간장 ₩ 10,000원	국 산 <수원교구>
	③ 닭갈비 ₩ 20,000원	국 산 <원주교구>
9/9 1지역 2구역	① 송산 포도 ₩ 가격 미정	국 산
	② 건 고사리 ₩12,000원	국 산 <제주교구>
	③ 참기름 ₩ 10,000원 들기름 ₩ 15,000원	중국산 국 산
	④ 맛간장 ₩ 10,000원	국 산 <수원교구>

☉ 구역 주일 전례 봉사 및 청소 봉사

지역 / 구역	청소 봉사	주일 전례 봉사
2지역 3구역	8월 25일	8월 26일
2지역 4구역	9월 1일	9월 2일

화답송



주님 이엘 마-나 좋으신지 너희는 맛보고 깨달아라 맛-보고 깨달아라

주임신부 : 황규현(보니파시오) 총 회 장 : 박효남(크리스토토모) 010-6220-4550 연령회장 : 김대용(요한세례자) 010-6310-8531 사 무 실 : ☎ 263-0651 FAX 263-0652	 광고2동 성당 (아시시의 St.프란치스코) E-Mail : gwanggyo@casuwon.or.kr 카페 http://cafe.daum.net/gwanggyocc ☎ 16942 용인시 수지구 법조로 225 (상현동 1124번지)	미사 시간 안내 월 06:00 화,목 19:30 / 수,금 10:00 토 성모신심 (첫토요일) 10:00 어린이 15:00 / 중고등부 19:30 주일 09:00 / (교중)11:00 / 19:30 고해성사 : 매 미사 30분전
---	---	--

... 성전 건립을 위한 교무금 10,000원 더 봉헌 / 주일헌금 1,000원 더 봉헌 ...

✚ 미사 · 전례 ✚

- ✱ 성모신심 미사 : 9. 1(토) 오전 10시
- ✱ 유아세례식 : 9. 1(토) 10시 성모신심미사 중
- ✱ 성수 축복 예식 : 9. 2(일) 교중미사 중
- ✱ 미사 시간 및 명칭 변경 안내

변경시작일	변경 전	변경 후
9. 8(토)	15:00 어린이미사 19:30 중고등부미사	17:00 미사
9. 9(일)	19:30 청년미사	19:30 청소년·청년미사
9.10(월)	06:00 새벽미사	06:30 새벽미사

✚ 2차 헌금 봉헌 안내 ✚

- ✱ 8월 26일 2차 헌금 : 건축헌금
- ✱ 9월 1일 2차 헌금 : 사제양성후원금

✚ 공지 사항 ✚

- ✱ 예비자 교리반 입교식 및 개강 안내
 - 입교식 : 8. 26(일) 교중미사 중
 - 개 강 : 9. 2(일) 09:30
- ✱ 악기를 기증 받습니다.
 - 가정에서 사용하지 않는 기타, 키보드, 플루트 등을 기증받습니다.
 - ☎ 성당 사무실 263-0651
- ✱ (청년)성서모임 '창세기' 과정 그룹원 모집
 - 말씀을 읽고, 그룹원과의 나눔을 통해 성경을 공부합니다.
 - 시작 : 9월 중(시작일과 요일은 추후 결정)
 - 시간 : 1시간 30분 내외
 - 문의 : 연지혜(베아트릭스) 010-6789-4496
- ✱ 청년미사 반주자 및 청년회원 모집 안내
 - 매 주일 19:30 청년미사의 '야훼이레' 성가(피아노)반주자를 모집합니다.
 - (매주 미사 1시간 전 연습)
 - ☎ 배운경(막달레나) 010-2461-5161

✱ 성가단원 모집 안내

- 파트 : 알토, 테너, 베이스
- ☎ 심동수(루치아노) 성가단장 010-9222-4830

✱ 사회복지분과원 모집

- ☎ 황원주(토마스) 분과장 010-2103-8347

✚ 소공, 단체회합 ✚

- ✱ 상임위 회의 : 8. 30(목) 저녁미사 후, 카페
- ✱ 울뜨레야 회의 : 9. 1(토) 오전 10:00
- ✱ 참누리2 구역 : 9. 10(월) 오후 2:00, 아파트 중앙광장

✚ 성당 청소, 신자들의 기도 ✚

구역	청 소	신자들의 기도
40단지, 41단지, 45단지, 자월홍스	8.24	8.26 연중 제21주일
모든 구역	8.31	9.2 연중 제22주일

✚ 봉헌금 현황 ✚

(8월13일 ~ 8월19일)

구 분	금 액(원)	비 고
합동예물	5,292,000	성모승천대축일
1차 헌금	1,614,500	
교 무 금	5,740,000	51명
1차 헌금	2,435,700	연중 제20주일
2차 헌금	1,252,000	건축헌금
건축헌금	280,000	7명
감사헌금	150,000	3명
합 계	16,764,200	
건축헌금 (280,000)	박정연(1만)	임미자(1만)
	김창수(3만)	김연옥(6만)
	문은숙(5만)	선진수(10만)
	김종원(2만)	
감사헌금	김종원(5만)	박혜정(5만)
	홍승희(5만)	

- ✱ 자동이체 : 우리 1005-102-173851 (재)천주교수원교구
신협 131-014-931483 광고2동성당



주 님 이 얼 마 나 좋 으 신 - 지 너 회 는 맛 보 고 깨 달 아 - 라.



(12783) 광주시 옥토골길 33-47
 E-mail : gwangnam@casuwon.or.kr
 광남동카페 : 광남동성당 그리고 우리
 장지동카페 : (가칭)장지동성당
 본당신부 : 정연혁 베드로니오
 사 무 실 : 798-3520, fax: 798-3521
 총 회 장 : 신호섭 돈보스코 010-4275-3657
 연령회장 : 이해린 베드로 010-4321-7079

미사 : 오전 6시
 수·금 : 오전 10시
 화·목 : 오후 7시 30분
 토 : 오전 10시(성모신심미사)
 오후 7시 30분(청소년 미사)
 주 : 오전 6시, 8시, 11시(교중미사)
 오후 4시(어린이미사)
 목 : 오전 10시 장지동미사

광남동성당
 성 유진길(아우구스티노)

◆ 한국 평신도 희년(2018년 11월 11일까지)

◆ 초등부, 중·고등부 주일학교 등록

- * 개학일: 9월 1일(토)~9월 2일(주일)
- * 등록비: 1인 30,000원 2인 50,000원

◆ 교구 성경공부 2학기 마르코복음서 개강

- * 일 시: 8월 31일(매주 금) 11:00~13:00
- * 장 소: 3층 교리실
- * 수강비: 2만원(교재비 별도)

◆ 9월은 순교자성월입니다.

- * 본당 순교자의 밤: 9월 1일(토) 저녁 7시
- * 서소문성지순례: 9월 14일(금) 8시 출발
- * 신청: 사무실(20,000원), 9/11일까지
 => 미사시간 10:00->06:00 변경

◆ 유아세례: 9월 1일(토) 18시

- * 8월 31일까지 사무실에 신청

◆ 성시간: 9월 6일 목요일 저녁미사 후

◆ 환자 영성체: 9월 7일(금) 13시

- * 9월 6일까지 구역장님께 신청

◆ 교구 추계 사제연수

- * 일시: 9월 11일(화)~13일(목)
- => 미사변경(화) 19:30->10:00

◆ 추석 합동 위령미사

- * 9월 24일(월) 11시

◆ 미리내성지 순교자 현양대회

- * 일시: 9월 27일(목) 오전 10시 30분
- * 신청: 사무실로 9월 15일까지
- * 장지동 미사는 없습니다.

◆ 예비신자 입교식

- * 10월 7일(주) 교중미사 중
- * 교리반 1) 주일반: 오전 9시 반
- 2) 목요일반: 저녁 미사 후
- 3) 외딴교우반: 추후결정

=> 외딴교우반은 내년 1월 13일 세례

◆ 본당신자 전례교육(봉사자 필수)

- * 일시: 10/11, 10/18, 10/25, 11/8, 11/15, 11/25 (목요일 저녁미사 후)

◆ 제24차 교구 성경잔치

- * 일 시: 10월 14일(주) 09:00~16:30
- * 장 소: 효명중학교
- * 내 용: 경시대회, 암송대회, 그림그리기, 글 쓰기, 성경 작품 및 노트전시, 말씀 체험장
- * 문 의: 010-8755-8942(장철경 관내라)

◆ 성전 봉헌식과 (가칭)장지동 본당 설립

- * 내년 5월 중에 성전 봉헌식을 하려고합니다.
- * (가칭) 장지동 본당 분할 준비를 위해서
- 1) 미사 30분 전에 묵주기도와 준비 기도를 함께 봉헌합니다.
- 2) 장지동으로 가실 구역에서 성경을 분당 전 까지 필사하고 있습니다. 함께 써주십시오.
- * 장지동성당 카페: <http://cafe.daum.net/jjdsd>

◆ 본당 청소 및 주일 전례 봉사 구역

8월 25일(토)/ 8월 26일(주)	3구역
9월 1일(토)/ 9월 2일(주)	4구역

◆ 2차 / 목적헌금 헌금 지향

이번 주일	본당 부채상환
다음 주일	사제양성 후원금

◆ 지난 주간 봉헌 (8월 13일~8월 19일)

주일헌금	2,730,000
2차헌금(건축헌금)	647,000
교무금	3,635,000
부채상환(건축)	985,000
장지동 본당 준비 봉헌금	1,910,000

◆ 본당 계좌 번호

- * 교 무 금 신협 134-001-166795광남동성당
- * 건축(광남)신협 134-002-658629광남동성당
- * 건축(장지)신협 134-002-658636광남동성당

소공동체 위원회	첫째 주일 09:00	연령회	첫째 주일 교중미사 후
전례 위원회	셋째 주 수요일 19:00	울뜨레아	첫째 주 금요일 19:30
제분과 위원회	둘째 주 수요일 19:00	꾸리아	셋째 주일 09:00
청소년 위원회	셋째 주 수요일 20:00	M.E	셋째 주 금요일 19:00
평단협 위원회	넷째 주 수요일 19:00	성소후원회	넷째 주일
빈첸시오회	둘째 주일	봉사자교육	마지막 주일 교중미사 후

2018년 8월 26일(연중 제21주일)

예비자교리시간		 <div>광명성당</div> <div>(노동자의 모범이신 성 요셉)</div>	미사시간	
화	20:00		주 일	토 19:00(청소년)
목	10:00			주일 06:00(성인) 11:00(교중) 15:00(어린이) 19:00(청년)
일	09:30			평일 월-20:00 화-19:30 / 수-10:00 목-19:30 / 금-10:00
교무금납입계좌				
신협 131-001-309660		주 소 ☎14286 경기도 광명시 오리로995번길 9(광명4동)		



주 님 이 얼 마 나 좋 으 신 지 너 희 는 맛 보 고 깨 달 아 라

▣ 예비신자 입교식 안내

- 입교환영식 : 9월 9일(주일) 11시 교중미사
- 예수님께서 우리에게 부여하신 복음을 선포하라는 사명에 응답할 때입니다. 많은 이웃들이 하느님 앞에 나아올 수 있도록 기도와 전교활동을 열심히 합시다.

▣ 초등부 주일학교 개강 및 어린이미사 안내

- 개강/개강미사 : 9월9일(주일) 오후3시
- ※ 9월2일(주일)까지 어린이미사는 없습니다.

▣ 9월 유아세례/신심미사/성시간 안내

- 유아세례 : 9월1일(토) 10시미사 후
- 신심미사 : 9월1일(토) 10시
- 성시간 : 9월6일(목) 저녁미사 후

▣ 제24차 교구 성경잔치

- 일시 : 10월14일(주일) 09:00~16:30
- 장소 : 효명중학교
- 참가부문
 - ① 성경 경시대회(팀12명 및 개인)
 - ② 성경 암송대회(가족팀, 일반팀, 청소년팀)
 - ③ 성경 그림그리기·글쓰기(어린이/청소년/성인)
 - ④ 성경 작품 전시(그림/도자기/붓글씨/공예 등)

- 출제범위 : 교구에서 제작한 문제집 및 카드
- 참가신청접수 : 9월16일~9월30일

※ 자세한 내용은 본당게시물 또는 사무실에 문의하세요.

▣ 본당 성경 경시대회/암송대회 개최 안내

- 일시 : 9월15일(토) 오후2시~
- 장소 : 광명본당 대성전
- 출제범위 : 4복음서
- 예상문제집 및 암송카드는 사무실로 신청하시기 바랍니다.

▣ 성경필사노트 제출 안내 : 오늘(8/26)까지

▣ 소공동체 봉사자 영성교육 안내

- 일시/장소 : 9월5일(수) 20:00 / 소하동성당

▣ 반석노인대학 하반기 개강 및 등록안내

- 개강 : 9월12일(수) / 등록비 : 2만원

▣ 다니엘의 집 생산물 홍보/판매 안내

- 일시 : 9월8일(토)~9일(주일) 매 미사 전후

제품종류	1개당 가격
과일청	레몬/블루베리/ 1kg (20,000원)
	자몽/라즈베리 500g(15,000원)
과일잼	딸기/감귤/베리굿 500g(10,000원)
	250g(5,000원)
	블루베리 500g(12,000원)
	250g(6,000원)
더치커피	380ml(10,000원)
	500ml(15,000원)

※ 선물용 세트 주문 가능합니다.(02-6105-7195)

※ 수익금은 전액 장애인의 직업재활에 쓰입니다.

▣ 금주의 모임과 행사

- 28(화)10:00 Cu.직속Pr.
- 20:00 Co.직속Pr. / 빈첸시오회
- 29(수)20:00 성령기도회 / 마니피캇성가대
- 30(목)20:00 충고등부교사회
- 9/1(토)10:00 파티마의세계사도직
- 9/2(일)10:00 소공동체위원회
- 12:00 대건/요셉/안드레아회,로사리오회

▣ 전입을 환영합니다.(8월13일~8월19일)

구역반	이름	세례명	가족수	계시던 곳
구역외	김현빈	헬레나	1명	서울/명동

▣ 감사합니다.(8월13일~8월19일)

- 교 무 금 : 5,335,000원
- 주일헌금 : 3,920,200원 (연중제20주일)
- 감사헌금 : 허숙영스텔라, 남연수미카엘라, 정경숙소화대레사(각10만)

▣ 교무금 책정현황 (8월23일 현재)

총세대수	책정세대	미책정세대	책정비율
1,762세대	677세대(31)	1,085세대	38.4%

※ 아직 2018년도 교무금을 책정하지 않으신 세대는 속히 책정하여 주시기를 바랍니다.

※ 교무금은 교회법에서 정한 신자의 의무입니다.

▣ 미사참례 현황 (봉헌봉투통계 기준)

주일	참석	참례율
8월 12일	1,077명	29.1%
8월 19일	1,067명	28.8%

부 어 지 킨	경희 한사랑 한의원	인 속 두 부	청할 맛있는 떡 시루탕
치킨/호프, 단체석 완비 광명사거리역 1번출구 옆 신정희(비비안나),이태우(니콜라오)	중풍/차매/통증/비만/소아자녀차보협 광명농협앞 정우진내과건물3층 원장 한의학박사 한진안(비안네)	▶민속두부 이전개업◀ 큰시장內 삼성전자 골목안 박정권(요셉)	둘/백일/담례/이바지/떡케익 "좋은 재료로 정성껏 만듭니다." 박동훈(토마스),이재묵(유스티나)
☎ 2617-9595	☎ 2060-1079(한방친구)	☎ 2616-4413, 010-4585-6160	☎ 2689-6727, 010-2659-6727

모든 천주교 신자는 소공동체모임(반모임/형제모임)에 참여하는 것이 우선입니다.

 광문성당 (성 요한 보스코) 주임신부 : 강유빈(도미니코) ☎ 2616-1321 사무실 : ☎ 2611-1321 FAX 2611-1322 연례회장 : 010-8986-6865 주 소 : ☎ 14283 광명시 원광명안로21 E-mail : gwangmun@casuwon.or.kr		미 사 시 간		
		주 일 미 사	토요일	16:00(어린이) 19:00(중고등부)
			주 일	09:00 11:00(교중미사) 19:00(청년미사)
평 일	월 화, 목 수, 금 토	06:30 19:30 10:00 10:00(첫토요일)		



※ 특별헌금

건축기금을 위한 특별헌금 있습니다.

※ 성시간 - 9월 6일(목) 20:00

※ 9월 환자영성체 - 5일(수) 14:00

※ 본당설립 10주년 미사 - 9월2일 10:30

※ 9월 미사안내

- *1일(토) 10:00 성모신심(가학동)
- *5일(수) 10:00 노온사동
- *6일(목) 15:00 다니엘의집

※ 주계표(6~12)

수 입		지 출	
적 요	금 액	적 요	금 액
교무금	1,890,000	사제관운영	860,000
주일헌금	1,251,000	사제피정	250,000
특별헌금	535,000	봉사자교육	377,500
건축헌금	450,000	청소년교육	30,000
기타수입	50,000	청소년활동	110,000
잔액반납	106,400	신학생후원	2,862,250
미사예물	520,000	후원금	200,000
		수도광열	24,750
		차량유지	50,000
		공납금	3,114,000
		특별헌금	336,000
		미사예물	1,720,000
	4,802,400		9,934,500

※ 건축헌금(2018) *누계 : 14,729,980원

- *10일~15일 : 익명(5만원), 최소피아(2만원)
- 김대건안드레아(5만원), 익명(10만원)

※ 매월 첫 목요일 저녁 가정미사

※ 예비신자 입교식

- *10월14일(주일) 교중미사 중

※ 견진성사 신청 받습니다.(교육분과)

- *사도행전 필사(접수비10,000원)
- *교육일정 9/6,16,30,10/7,14,21

※ 빈첸시오회 물품 주문판매

- *모싯잎 송편(10,000원) 9월9일까지 접수
- *물품 배부 - 9월15일(토), 16일(주일)

※ 전입교우(환영합니다)

성 명	세례명	소 속
윤영희	글라라	루카 - 3

※ 모임안내

- *26일(주일) 12:30 소공동체위원회
- *30일(목) 20:30 예비신자교리교사회

※ 미사참례 현황(연중제20주일)

요 일	미 사	참석	%	헌 금
18일 (토)	16:00	34	2.9	66,000
	19:00	53	4.4	228,000
19일 (주일)	09:00	110	9.2	495,000
	11:00	132	11.1	661,000
	19:00	34	2.9	225,000
합계		363	30.5	1,173,000
				502,000

(전체신자수 : 503세대 1190명)

※ 우리의 정성

- *교무금 : 2,270,000
- *감사헌금: 고율리아(3만원)
- 최프란치스카(10만원)



광복성당

St. Augustine Catholic Church

본당 복음화 목표

“신앙의 기쁨!
 젊은이와 함께!”
 “얼마나 사랑스럽습니까!”
 (시편 84,2)

“얼마나 사랑스럽습니까!” (시편 84, 2)

단체회의 • 모임

성물방 봉사자	8월 28일(화) 미사 후
평단협	8월 30일(목) 미사 후
제분과위원회	8월 30일(목) 미사 후
제대회	8월 30일(목) 미사 후
M.E	9월 1일(토) 저녁미사 후

전례담당 및 청소

날 짜	8월 25일 ~ 26일	9월 1일 ~ 2일
청 소	루카 3,4구역	마태오 3,4구역
전례	마태오지역	마르코지역
독서자	오전 6시 심현숙 안젤라 조영숙 안나	마르코 4구역
	오전 11시 유미화 막첸시아 홍희숙 벨베뚜아	마르코 2구역

우리들의 정성 (8월 13일 ~ 8월 19일)

주일헌금	2,474,500원	교무금	4,505,000원
감사헌금	50,000원		
빈첸시오회	98,000원	성소후원회	174,000원

금주, 차주 목적헌금 안내

❖ 다음주 - 사제양성을 위한 2차헌금

❶ 교무금 자동이체 안내 ❶

- 교무금을 자동이체, 인터넷뱅킹 및 폰뱅킹을 이용하여 납부 하실 수 있습니다.
- (※ 자동이체는 거래은행에 가시어 직접신청)
- 입금계좌 : 신협 03166-12-004887
- 예금주 : 광복성당
- ※ 빈첸시오회비와 성소후원회비 연말정산가능

교무금은 신자의 의무입니다. 매월 주님께 감사하는 마음으로 정성껏 바쳐야 합니다.
 전입 오신 분이나 새로 책정하실 분은 사무실로 오시어 신청하시기 바랍니다.

❖ 8월 차 봉사 : 올뜨레아 - 수고하셨습니다

❖ 9월 차 봉사 : 천주의 성모 Cu

축

영 명

정진성 아우구스티노 신부님의 영명축일을 축하드리며, 영·육 건강을 기도드립니다.

• 축하식 : 8월 26일(주일) 교중미사 중

• 축하연 : 미사 후 다목적실



전례안내

❖ 성모신심미사 : 9월 1일(토) 오전 10시

- 미사 후 봉사자 교육 있습니다.
- 태중아기 축복 있습니다. (사무실로 접수)

❖ 환자 영성체 : 9월 7일(금) 오후 2시

- 접수 : 9월 5일(수)까지



행사 및 교육안내

❖ 주보성인 축일 기념 본당 신부 배 탁구대회

- 일시 : 8월 26일(주일) 오후 2시 성인들

❖ 교구 여정개강 : 구약 II - 역사서 1

화요반	8월 28일(화) 오전 10시	다목적실
수요반	8월 29일(수) 오후 8시	다목적실

❖ 무지개 성경대학 개강

- 일시 : 9월 5일(수) 오전 10시 미사
- 접수 : 교중미사 및 수요일 미사 후 성인들
- 등록비 : 30,000원
- 문의 : 조복숙 데레사 ☎010-8843-2844

❖ 광명지구 소공동체 봉사자교육

- 일시 : 9월 5일(수) 오후 8시 소하성당

광복성당 20주년 사진전

1대 최종인 신부님 ~ 4대 민경국 신부님

특히 2대 박정배 신부님의 사진을 가지고 계신 분은 협조 부탁드립니다.

- 접수 : 사무실
- 문의 : 홍보분과장 ☎010-6304-1804

주임신부	정진성 아우구스티노	☎ 2615-9342	광명시 연서일로 43 (철산동 광복성당) ☎ 2689-1998 · FAX : 2689-1999
전교수녀	최 선 주 갈라	☎ 2615-9341	성당 카페 : cafe.daum.net/kb~sd
총회장	문 보 선 아담	☎ 010-7759-0304	연령회장 최 승 주 요셉 ☎010-2906-9324

<p>▪주임신부: 김화태(제르바시오) ▪보좌신부: 손명준(마르코) ▪전교수녀: 최(테레지아), 박(노엘라) ▪중 회 장: 김호영 (프란치스코 하비에르) ☎010-4325-6198 ▪연령회장: 지옥순(모니카) ☎010-4735-5159 ▪사 무 실: ☎ 761-1950~1951 ▪유지원수녀: 양(요안나) ☎ 761-1955</p>	 http://www.me4.or.kr E-mail: gwangju@casuwon.or.kr 경기도 광주시 경안안길44	<p>미사 시간 안내</p> <table border="1"> <tr> <th>주 일</th><th>토</th><th>오</th></tr> <tr> <td>토</td><td>오후4시(어린이), 오후 7시(중고등부)</td><td></td></tr> <tr> <td>일</td><td>오전 7시, 오전 9시, 오전 11시(교중) 오후6시(청년), 오후9시 오후1시30분(이주민 영어미사)</td><td></td></tr> <tr> <th>평 일</th><th>월</th><th>화 수 목 금 토</th></tr> <tr> <td></td><td>새벽 6시</td><td></td></tr> <tr> <td></td><td>오전 10시(공통), 오후 7시(공통) (생시간 첫 목요일 오후 7시 미사 후)</td><td></td></tr> <tr> <td></td><td>오전 10시 (성모신심미사 첫 토요일)</td><td></td></tr> </table>	주 일	토	오	토	오후4시(어린이), 오후 7시(중고등부)		일	오전 7시, 오전 9시, 오전 11시(교중) 오후6시(청년), 오후9시 오후1시30분(이주민 영어미사)		평 일	월	화 수 목 금 토		새벽 6시			오전 10시(공통), 오후 7시(공통) (생시간 첫 목요일 오후 7시 미사 후)			오전 10시 (성모신심미사 첫 토요일)	
주 일	토	오																					
토	오후4시(어린이), 오후 7시(중고등부)																						
일	오전 7시, 오전 9시, 오전 11시(교중) 오후6시(청년), 오후9시 오후1시30분(이주민 영어미사)																						
평 일	월	화 수 목 금 토																					
	새벽 6시																						
	오전 10시(공통), 오후 7시(공통) (생시간 첫 목요일 오후 7시 미사 후)																						
	오전 10시 (성모신심미사 첫 토요일)																						
2018년 주제 말씀 “당신 말씀은 제 발에 등불, 저의 길에 빛입니다.” (시편/119장105절)																							

1주간 성경말씀	“주님을 생각하면 나의 마음은 기쁘다. 나의 하느님 생각만하면 가슴이 뗌다.” (이사야서61장10절:공동번역)
2주간 성경말씀	“인간이 마음으로 앞길을 계획하여도 그의 발걸음을 이끄시는 분은 주님이시다.” (잠언서16장9절)
3주간 성경말씀	예수님께서서는 그들에게 “왜 겁을 내느냐? 아직도 믿음이 없느냐?” 하고 말씀하셨다. (마르코복음4장40절)
4주간 성경말씀	“주님께서 그대에게 복을 내리시고 그대를 지켜주시리라.”(민수기6장24절)

☆ 다음 주에는 사제양성후원 특별헌금이 있습니다.
 ☆ 역대보좌신부님과 교중미사 함께 봉헌하기

초대날	역대 보좌1신부님	재임 기간
9월2일11시	제1대 박헌민(베드로)	1997.2~1998.1

☆ 성경경시대회 및 성경암송대회 본당예선대회

- 일시 및 장소: 9월16일(주일)오후1시, 교육관
- 예상문제집과 암송카드 신청서는 사무실 앞에 비치
- 문의: 교육분과장 오(클라라) 010-8347-4012

☆ 2학기 '여정' 성경공부 개강 안내

- 과정/과목: 일반/예언서
- 기간: 8월28일(화)11시 개강,매주(화)11시~오후1시
- 장소: 3층 교리실
- 수강비: 30,000원(교재비 포함)
- 신청: 신청서는 사무실 입구에 비치
- 문의: 교육분과장 오(클라라) 010-8347-4012

☆ 본당 설정 60주년 기념행사 신청받습니다.

- 행사일시: 10월27일(토) 11시, 천진암성지
- 신청: 9월1일2일,8일9일,15일,16일 매 미사 때
- 신청방법: 성전 입구에서만 신청

☆ 2018년 평신도 회년 수원교구 마라톤/걷기대회

- 일시: 10월3일(수) 08:30
- 장소: 미리내성지(103위 대성전 앞 잔디밭)
- 참가비: 10,000원(고등학생까지 무료)
- 신청기한: 9월16일(주일) •신청: 사무실
- ※자세한 내용은 게시판 포스터 참조.

☆ 성령기도회

- 일시: 8월28일(화) 오후 7시 미사 후
- 장소: 지하강당

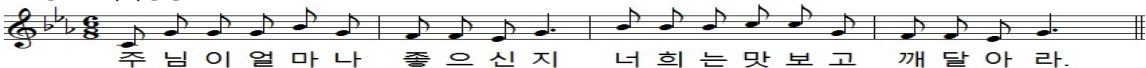

<p>타파웨어 쿠키스튜디오 경기광주점 글로벌 플라티스 경안안길 46-3 김민정(요안나) 010-5057-7762 ☎ 699-3322</p>	<p>대산현대모터스 종합자동차정비업체, 판공 도장, 사고차 보험수리 경충대로1507-10 김남용(요셉) 김단순(마리아) ☎ 798-9345</p>	<p>OLIVE YOUNG Health & Beauty Online Store 앞서 가는 라이프스타일 멋과 건강이 있는 공간 축협 앞(서울크리닉 앞) 김호영(F. 하비에르) ☎ 767-9305~6</p>	<p>색동저고리 광주점 한복에 관한 모든 것... 양벌리 243-1 신요석(요셉) ☎ 798-5550 010-3528-0343</p>	<p>종로학원  등용문 Since 1965 최고의 스펙과 실력을 갖춘 강사진 이 만드는 “최고의 결과” 최신 4인실 기숙사와 사우나시설 입학상담 ☎ 768-1212</p>
---	--	--	---	--

◀본당 설정 60주년을 맞이하여 전 신자 묵주기도 100만단 바치기▶

천주교구산성당

주보성인 : 성 김성우 안토니오

주소 : 경기도 하남시 미사강변북로 99

홈페이지 : www.gusan.org

다음카페 <http://cafe.daum.net/daumgusan>

주임신부: 최병용 마티아

총 회 장: 권익만 벨라도 010-3714-9856

연령회장: 최병달 안토니오 010-3757-2761

사 무 실: 031)792-4631

F A X: 031)792-1770

E-mail : gusan@casuwon.or.kr



주님 이얼 마나 좋으신지 너희는 맛보고 깨달아라

☪ 주님의 성전 건축을 위한 우리의 실천사항

✦ 영적 봉헌 - 목주기도 500만단

✦ 물질 봉헌

- 교무금 책정과 책정을 높이기
- 현 교무금의 10% 증대
- 교무금 13개월 납입
- 매월 첫째 주일 "만원 Day"

✦ 전입교우

- 미 전입교우 찾기를 통한 전입을 높이기

✦ 우리의 목표 - 5년 이내 50억 적립



☪ 2018년 연말정산을 위한 주일헌금 쿠폰제를 실시합니다. 사무실에서 쿠폰형태의 봉헌권을 구매하시어 주일헌금 봉헌 시 사용하시면 됩니다.

☪ 정기 하계휴가 8월 28일(화) ~ 8월 31일(금) 휴가기간 동안 신부님을 위해 기도 중 기억해 주시기 바랍니다. 휴가 중 본당 평일 미사 없습니다.

※ 휴가 기간 중 사무실도 휴무이므로 업무가 있으신 경우에는 사전에 방문해 주시기 바랍니다.

☪ 새 성전터 평일 오전 야외 미사 봉헌 안내

매주 수·금 10:00			
9월 5일(수)	9월 7일(금)	9월 12일(수)	9월 14일(금)
9월 19일(수)	9월 21일(금)		

※ 우천 시에는 본당에서 미사가 봉헌됩니다.

☪ 주일학교 2학기 학생(초등, 중등) 모집

대상: 초등(6세~초등6학년), 중등(중1~중3)

접수기간: 2018년 8월 11일(토) ~ 9월 8일(토)

개강미사: 2018년 9월 8일(토) 오후 4시

등록비: 3만원, 5만원(두자녀), 6만원(세자녀)

※ 초등·중등 등록비 동일합니다.

등록금은 교구활동비와 간식비로 전액 사용됩니다.

☪ 첫영성체 초 봉헌 안내

23명의 어린이가 10월 7일(주일) 예수님과의 첫 만남을 기다리고 있습니다. 우리 신앙의 미래인 첫영성체 어린이들을 위한 초 봉헌에 많은 참여와 교우분들의 기도와 사랑 부탁드립니다.

※ 사무실을 통해 후원해주시기 바랍니다.

☪ 회계장부 및 통장제출

각 분과에서 사용하고 있는 회계장부와 통장은 9월 2일까지 사무실로 제출하셔서 신부님 결재 받으시기 바랍니다.

☪ 여정 성경공부 모집 안내

구약반(역사서1) 개강: 8월 30일, 매주 목 10시~12시

신약반(마태오) 개강: 8월 31일, 매주 금 11시~13시

장소: 구산본당(성전)

개강미사: 2018년 9월 7일 금요일 오전 10시

수강비(학기): 구약반, 신약반 각 과정 30,000원

(교구등록 20,000원 + 교재비 10,000원)

신청: 8월 11일~8월 26일 주일 미사 후 성전 앞

☪ 레지오 주일반 모집 안내

직장인들을 위한 레지오 주일반을 모집합니다.

문의: 010-5238-7343(구리아 단장)

미 사 안 내			미 사 안 내 봉 사		성 사 안 내	
평일	월	오전 6시	8/25 19:30	신비로운 장미	고 해 성 사	미사 전 20분
	화, 목	오후 7시 30분	8/26 09:00	평화의 모후	유 아 세 례	2,4,6,8,10,12월 셋째 주 토요일 오후 2시
	수, 금	오전 10시(새 성전터 야외미사)	8/26 11:00	바다의 별	병 자 영 성 체	매월 첫째 주 금요일
주일	오전	9:00(일반), 11:00(교중)	8/26 19:30	위로의 샘	집, 차 축 복	1주 전
	오후	19:30(직장인)	예비자교리		혼 인 면 담	2-3개월 전
	토요일	오후 4시(어린이), 오후 7시 30분(주일)	주 일	09:30	병 자 성 사	위급 시/구·반장 신청
특별2차 헌금		건축헌금	화, 목	20:00		
주일미사 참례율		800명 / 29%				

감사미사사안내	월	오전6시		구성성당 성 유대철 베드로 경기 용인시 기흥구 마북동162-43 [16910] (경기 용인시 기흥구 구교동로 118번길8) ☎ 286-3555, 3550 / 팩스 286-3557 다음카페: http://cafe.daum.net/2863555	주임신부: 정운택 D.안드레아 ☎ 286-3551 보좌신부: 양현직 요한사도 ☎ 286-3590 전교수녀: 강 미카엘라 김 라이문도 ☎ 284-3552 총 회 장: 오학성 안드레아 ☎ 010-5214-5308 연령회장: 정탁준 요셉 ☎ 010-3630-4680
	화	오전10시 / 오후7시30분			
	수	오전6시 / 오전10시			
	목	오전6시 / 오후7시30분			
	금	오전6시 / 오전10시			
	토	오전10시			
안내	토	오후7시30분(주일/중고등부)			
	주일	오전6시/ 오전8시30분 / 오전11시(교중) / 오후4시 (어린이) / 오후7시30분(청년)			

성시간-매월 첫목 저녁미사후	유아세례-홀수달 첫토11시	혼인면담 및 예식, 집축복, 차축복-희망일
성모신심미사-매월 첫토10시(임산부안수)	청소년 미사 매월 둘째토10시	병자영성체-매월 첫목 오후1시
병자미사-매월 셋째토10시(병자안수)	성가정을 위한 미사-매월 넷째토10시	쉬는교우를 위한 미사-매월 다섯째토10시
예비신자 교리반 안내- 화 오전11시, 목 오후8시30분, 토 오후5시30분(중고등부), 주일 오전9시40분		

- ☐ **말씀에서 사랑을, 성사에서 은총을!**
☐ **오소서 성령이여, 새로 나게 하소서!**

■ 8/26 연중 제21주일

- 독서단, 해설단 월례회의: 오전9시40분
- 단내성지후원회: 오전10시
- 여정 개강(역사서2): 8/28(화) 오전10시 미사후
- 성령기도회: 8/29(수) 오전10시 미사후
- 빈첸시오회 회합: 8/29(수) 오후8시20분
- 우니파스성가대 월례회의: 8/29(수) 오후7시30분
- 세라핌성가대 월례회의: 8/30(목) 저녁미사후
- 성물방 월례회의: 8/30(목) 저녁미사후

■ 9/2 연중 제22주일

▷ 사제양성 후원을 위한 2차 현금

- 남성소공동체 월례회의: 오전9시50분
- 재정관리위원회 월례회의: 오전10시
- ME 월례회의: 교중미사후
- 성체분배회 월례회의: 교중미사후
- 청년회 월례회의: 저녁미사후

■ 성서못자리 개강 안내

- 저녁반: 매주 월요일 오후7시30분~9시
교재-요한복음(102호) -개강일: 9/3(월)
- 낮 반: 매주 수요일 미사후(11시~오후1시)
교재-요한복음(교육관207호) -개강: 9/5(수)
- 문의: 이명환 윤일요한 010-9074-2252

■ 보태니컬아트(꽃그림)반 개강일: 9/3(월)

■ 순명대학 개강 안내

- 일시: 9/4(화) 오전10시 미사후
- 문의: 손윤승 스테파노 010-5482-9790

■ 44기 예비신자 입교식

- 일시: 9/30(주일) 교중미사중
- 문의: 안영희 비르짓다 010-3178-2019

■ 본당의날 이웃사랑 실천 걷기 대회

- 일시: 10/3(수) 오전7시30분 출발
- 장소: 미리내 성지 / -대상: 전신자
- 접수마감: 9/9(주일)까지
- 참가비: 10,000원(개인5,000원, 본당5,000원)
- 문의: 임방수 베르티노 010-5260-2360

■ 매주 목요일은 반(형제) 기도회의 날

본당 신자들은 기본적으로 거주지 구역 반 소속이기에 여러 단체에 소속하여 활동을 하여도 기본적으로 반(구역)기도회에 꼭 참석하여야 합니다.

■ 본당의 날 기념 탁구대회

- 구역별(33구역) 40대 이상, 남·여 1명씩 (2명1팀) 복식경기
- 4개조 대결: 15점 3세트
- 경기: 교육관-구역연습.예선 본선.
- 대진추첨: 9/21일(금) 오후7시30분(100인실)
- 예선(32팀): 9/22(토)/29(토)
- 본선·결승: 10/6(토) 16강~결승
- 문의: 강경구 루치아노 010-8723-8800

■ 우니파스성가대(오전8시30분) 단원 모집

알토 파트 환영합니다.

■ 세라핌성가대(주일 교중미사) 단원 모집

- 파트: 베이스, 테너
- 문의: 송승연 데레사 010-3773-0480

■ 청년성가대 단원 및 반주자 모집

- 문의: 김지현 프란치스카 010-5949-2201

■ “자비의 예수님” 성화기증

- 연원 현대 정은주(마르첼리나)자매님 기증

■ 주일미사 참례 현황

일 시	전체신자수	주일참례자수	참석율
8/19	7,446	2,248	30.19%

일 자	전례/청소구역	주차봉사Pr.
8/26 (주일)	동일1차1구역	08:30 즐거움의샘
		11:00 바다의별 의덕의샘
9/2 (주일)	동일1차2구역	08:30 무염시태
		11:00 믿음의샘 파티마의성모

■ 전례성가 안내

날짜	입당	봉헌	성체	파견
8/26	440	512, 211	168, 172	437, 23
9/2	4	512, 212	176, 151	285



미사시간 안내		 <div><h1>군 자</h1><p>(성 김대건 안드레아)</p></div>	주임신부 : 이 규 성 (요 셉) 수녀원 : 오(프란치스카) 총회장 : 이 정 레 (비 아) ☎ 010-4740-0181 연례회장 : 강 철 구(바오로) ☎ 011-9771-6208 Email:gunja@casuwon.or.kr
주일	09:00시 11:00시		
평일	월 06시 화, 목 19:00시		
	수, 금 토 16시(어린이) 오전 10시 저녁 19:00시		
고해성사	미사30분전	사무실 :☎ 495-8935 / FAX : 495-8938 우-15069 경기도 시흥시 군자로 534번길 27	
예비자교리 (주일) 9시30분			



2018년 군자본당 복음화 실천방향

1. 우리가족 냉담자 회두하기
2. 매 달 첫 주일 전신자 재교육 참여하기
3. 평일미사 매 주 1회 이상 참례하기
4. 건축헌금 월 1만원 더하기
5. 매일미사 독서, 복음 읽기

✦ 미사예절을 지킵시다 ✦

성전은 하느님께 바치는 제사가 거행되며, 기도하는 거룩한 장소입니다. 보다 경건한 마음으로 미사에 참례할 수 있도록 해야 하겠습니다

1. 단정한 옷차림으로 미사에 참례합니다.
- 민소매 혹은 많이 비치는 옷과 짧은 바지는 삼갑니다.
- 맨발 또는 슬리퍼로 미사에 참례하는 일이 없도록 합니다.
2. 늦어도 미사시작 10분 전에는 도착하고, 마침 성가가 끝날 때까지는 자리를 지킵니다.
3. 주보 또는 성가책으로 부채질을 하지 맙시다.
4. 휴대폰 전원은 미리 꺼두셔야 합니다.

우리의 작은 희생이, 하느님께 큰 기쁨이 될 것입니다

◆ **전신자 기차 성지순례**
 일시 : 9월9일(일) (본당 미사는 없음)
 장소, 미사 : 강원도 춘천 (죽림동 성당)
 집결지, 시간 : 안산역 광장 오전6시까지
 아침식사 (본당 준비) : 떡, 생수
 개인 준비물: 간식, 비상약, 미사도구 우천시 대비
 (참석 못하시는 분은 구역장님께 바로 연락 하세요)

◆ **본당 신부님 해외 성지순례 및 미사 일정**
 8월20일~31일까지 해외 성지 순례 가신 신부님을 위해 기도 부탁드립니다

(8월27일(월)~31일(금)까지 미사 없습니다)

◆ **성모신심미사 9월1일(토) 오전 10시**

◆ **유아세례 9월1일(토) 신청하세요**
 ◆ **백암성당 고구마 판매 접수 받습니다 (성모회)**

◆ **8월 영적 도서 추천 안내**
 신앙의 기쁨을 영적 도서로! (교육분과)

추천도서	출판사	바오로딸, 생활성서	금 액
1	하느님을 미워 해도 될까요? / 피에르 볼프 저		10,000
2	생명을 돌보는 인간 / 송봉모 저		4,000
3	고통 그 인간적인 것 / 송봉모 저		4,000
도서 구입		성물방 및 개인 구입	

◆ **행복플러스 주일**
 일시 : 9월2일(일) 교중미사 후
 메뉴 : 도토리묵밥, 과일 가격 : 5,000원
 봉사구역 : 일신, 휴먼6, 휴먼9구역
 ◆ **대건대학 개강 및 은빛 성경공부 신청 안내**
 대상 : 60세 이상 어르신
 개강미사: 9월5일(수)10시 강사 : 김명자(클라라)
 교재 : 요한복음서 교재비, 등록비 : 21,700원
 신청마감일 : 9월5일 문의 : 박승희 세실리아

단 체 모 임
◆ 상임위원회 8월26일(일) 교중미사 후

주일미사(지난주) 참례현황(신자수1,863명)					
미사 시간	어린이 오후4시	(토) 오후7시	(주일) 오전9시	(주일) 오전11시	합계
참례자		131	155	224	510명 27.15%

교무금 납입 현황	총 납부액
	85,376,000원

【우리들의 정성】

* 교무금(과년도 교무금 포함) 1,320,000원.
 * 주일헌금 1,840,200원. * 2차 헌금 234,000원.
 * 건축헌금 450,000원 * 감사헌금 권오심 1만원
 * 김진구 3만원, 변정석 5만원 *사회복지 6,000원

교무금 은행납부 계좌번호	【예금주 : 수원교구유지재단】 새마을 금고 3736-09-002213-1 【예금주 : 군자성당】 신한 03227-12-001767
빈첸시오회 후원 계좌번호	【예금주 : 수원교구유지재단】 새마을 금고 3736-09-001548-4



군포성당

(103위 한국 순교 성인)

158-33 군포시 금당로 146번길 17(재궁동)
<http://cafe.daum.net/kunpocatholic>

주 임 : 이 용화 프란치스코
 보 작 : 김 태현 토마스 아퀴나스
 수녀원 : 456-4339 이 파비아나 수녀
 총회장 : 010-4220-5438 민병수 마르띠노
 연령회 : 010-4842-4340 홍 엘리사벳
 사무실 : 456-4333/4 , Fax:452-4363

미사	주일	일반 : 토 19:30, 주일 06시, 11시 중고등부 09시, 초등부 16:00, 청년 19:30	매주 금요일은 반모임의 날 성가: 62 복음 마르 7, 1-8, 23	유아세례 매월 첫째 토요일 오후 4시
안내	평일	월 : 06시, 화 : 10시, 19:30, 수 : 06시, 10시, 목 : 10시, 19:30, 금 : 06시 토: 10시		
모이면 기도하고, 흠어지면 전교하자!		① 주일 미사 안 빠지기 ② 가족이 함께 모여 기도하기 ③ 한달에 한번 고백성사 보기 ④ 예비신자 인도하기		

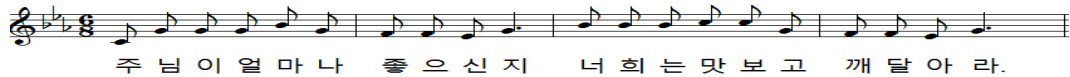

- ◆ **특별헌금** - 이번 주 : 사회 복지 후원 (8/26)
 다음 주 : 사제 양성 후원 (9/02)

◆ **사목평의회 월례회의**

* 일시 : 8/26(주일) 11시 미사 후

◆ **성경공부 '여정' 개강**

* 개강일 : 8/27(월) 10:00

◆ **병자 영성체.**

* 일시 : 8/29(수) 13:30, 8/30(목) 10:00
 * 구역장, 반장님께서는 사무실에 신청해 주시기 바랍니다.

◆ **레지오 마리에 하반기 전단원 교육**

* 일시 : 9/02(주일) 13:00 ~ 15:00
 * 장소 : 본당 대성전

◆ **본당 사물놀이 첫 모임 안내**

* 일시 : 9/02(주일) 14:00
 * 장소 : 교육관 지하 2층 (풍물실)
 * 대상 : 본당 신자 및 예비신자 중 풍물놀이에 관심 있는 분
 * 참석 불가 시 아래 전화번호로 개인 접수 가능
 * 문의 : 최순일 라우렌시오 (010-8532-2991)

◆ **2017 C그룹 일정 안내**

* 성지순례 : 9/02(주일) 배론성지
 * 종합교리 : 9/08(토) 20:00
 * 세례식 : 9/09(주일) 11시 미사 중

◆ **본당 설립 34주년 본당의 날 행사 안내**

* 일시 : 9/16(주일) 13:30 ~
 * 행사 : 창작뮤지컬 '사도 베드로' 공연 관람
 * 장소 : 본당 대성전
 * 당일 16:00 미사가 봉헌되지 않으니 초등부 주일학교 학생
 들은 다른 미사 시간에 참례하시기 바랍니다.

◆ **반주 봉사자 모집**

* 평일 미사 및 토요 저녁 미사 반주자
 * 피아노 중급 가능하신 분은 올겐을 무료로 특강
 해 드립니다.
 * 문의 : 신미애 세실리아 (010-9906-2177)

◆ **전입을 환영합니다**

구역, 반	세대주	전분당	주소
군포2 1-4	고수정 엘리사벳	복음화	당신로 22-2
재궁3 1-1	우순희 루치아	일산	목화@ 133-603
재궁1 1-2	신상철 암브로시오	왕십리	주공@ 205-1804
오금1 3-3	성석제 돈보스코	금정	소월@ 373-401
재궁3 2-4	허순옥 안젤라	복음화	신환@ 104-411

◆ **주간 계획** 08.27(월) ~ 09.02(주일)

내 용	날 짜	시 간
성경공부 '여정'	8/27(월)	10:00
구역장, 반장 교육	8/28(화)	10시 미사 후
병자영성체	8/29(수)	13:30
성가대 연습	8/29(수)	20:00
병자영성체	8/30(목)	10:00
빈첸시오회	8/30(목)	저녁 미사 후
유아세례	9/01(토)	16:00
성소문과 월례회	9/02(주일)	11시 미사 후

◆ **우리의 정성** 08/14 ~ 08/20

교무금	주일 헌금	감사 헌금
11,661,000	1차: 3,303,810 2차: 1,467,000	120,000

◆ **주일 미사 참례자 및 전례 담당**

신자수 : 5,131	주일미사 참례자 : 1,166	
주간 신자 증감	6	전입: 11 전출: 5
전례담당	이번주 : 재궁2지역 2구역	다음주 : 재궁2지역 3구역

진평 세무 회계	고기능성 신발	다슬기 해장국	제갈공명 바둑학원
부가세·소득세·법인세/ 세금신고/양도/상속/ 중여/세무상담 산본역 3번 출구 ☎1522-5798 대표세무사 이동현(모세)	퇴행성 무릎 관절에 좋은 신발 ●니막스 ●페릭스 ●디소마 군포지점 군포 자구대 옆 ☎346-6188 / 010-9765-0344 김철자(리드비나) 김중서(프란치스코)	다슬기 해장국 다슬기 생채탕 다슬기 액기스(공장 직영) 산본 원광대 병원 신관 뒤 ☎ 010-5417-9438, 399-9438 김 태 연(로사)	집중력, 사고력, 바른 예절 교육 상담: 391-7787 010-3646-6011 서승연(세실리아)

천주교를 알고자 하시는 분은 이웃 천주교 신자들 또는 사무실에 문의 바랍니다.

미 사 시 간		 궁리성당 (한국의 순교성인)	주임신부 : 이윤규(프란치스코) 총 회 장 : 양춘모(마리아) ☎ 010-4129-5397 연령회장 : 황형배(루카) ☎ 010-4726-5080 사제관 : ☎ 031-667-4150 사무실 : ☎ 031-667-4151 팩 스 : ☎ 031-667-4145
토	15:00 어린이 미사 19:30(특전)		
주일	07:00 10:30(교중)		
평일	월 06:30		
	화, 목 19:30		
	수, 금 10:00		
	성시간(목) 성모신심(토)	매월 첫 주	
		경기도 평택시 고덕면 궁2길 44 http://cafe.daum.net/kunglove 2018년 8월 26일 연중 제21주일	

○ 8월27일 새벽 미사 안내

- 오전 6시30분 미사 없습니다.

○ 성경공부 수강 신청

- 과목 : 오경 2
- 일시 : 8월 29일(수)부터 개강
매주 수요일, 10:50~12:40
- 사무실로 신청 바랍니다.

○ 주일 학교 개학

- 일시 : 9월 1일(토) 15:00
- 매주 토요일 어린이 미사 있습니다.

○ 본당의 날 전 신자 성지순례

- 일시 : 9월 16일(일) 08:00~
- 장소 : 천호성지
- 참가비 : 10,000원(학생 무료)

○ 외곽 교우 교리반 개설

- 대 상 : 본당 내 외곽교우 배우자
- 교리기간 : 3개월

○ 성경 통독 읽기표(34주차)

날 짜	성 경 말 씀	통독표시
8/27(월)	예레 31 - 33	
8/28(화)	예레 34 - 37	
8/29(수)	예레 38 - 43	
8/30(목)	예레 44 - 49	
8/31(금)		
9/1(토)	예레 50	
9/2(일)	예레 51 - 52	

○ 본당 청소 담당 구역

날짜	청소구역	날짜	청소구역
8/26	태평	9/2	궁리

○ 평일/주일 미사참례자 (8/13~8/19)

요일	월	화	수	목	금	토	주일	계
인원	21	87	127	26	59	36	186	542

○ 우리들의 정성 (8/13~8/19)

교무금	510,000	주일 헌금	1,045,000
특별헌금		합 계	1,555,000

○ 단체별 모임 일정

9월1일(토)	전례분과, 소공동체(10:30)
9월2일(일)	재정관리, 율뜨레아(13:00)



주 님 이 얼 마 나 좋 으 신 지, 너 희 는 맛 보 고 깨 달 아 라.

미사 시간		 권선2동 성당 시에나의 성녀 가타리나 수원시 권선구 권선2동 1351번지 http://cafe.daum.net/gokinri	주임신부	박 경 훈 요셉
월	오전 6시		총 회 장	박수덕 알렉산델 010-5350-7961
화,목	오후 7시30분		연령회장	김성순 미카엘라 010-4623-8799
수,금	오전 10시		사 무 실	031-234-3284
토	성모신심: 첫째주 오전10시 저녁(창년)미사: 오후7시30분			
주일	교중미사: 오전10시30분 학생미사: 오후5시			
예비신자교리: 주일 오전9시				

*** 성전건립을 위한 건축헌금 13개월 봉헌과 묵주기도 바치기, 토끼저금통 모금에 동참합시다.***

■ 주일헌금 봉헌

- 금주(8월 26일): 만원 주일
- 차주(9월 2일): 사제양성후원 특별헌금

■ 여정 성경공부(역사서2) 접수

- 개강: 8월 29일(수) 10시 미사 후(접수 중)
- 문의: 교육분과장(010-9452-5701)

■ 베텔 주일학교 2학기(개학) 등록 접수

- 중고등부: 9월 1일(토) 저녁7시 30분 미사
- 초등부: 9월 2일(주) 오후5시 미사(개학: 4시)
- 접수: 8월 18일~26일 (토요일, 주일미사 후)
- 문의: 초등부(010-9677-0754 서혜숙 세실리아)
중고등부(010-3208-2128 교감)

■ 9월 성시간, 성모신심(위령) 미사 안내

- 성시간: 9월 6일(목) 저녁(7:30) 미사 후
- 9월 성모신심(위령) 미사는 없습니다.
(9월 연령회 회합은 없습니다.)

■ 유아세례 신청 접수

- 일시: 9월 9일(주) 교중미사 후
- 세례신청서를 9월 2일(주)까지 사무실로 접수하여 주시기 바랍니다.

■ 베텔주일학교 초등부 교사 모집

- 본당 주일학교에서 어린이를 사랑하시는 선생님을 기다립니다.
- 문의: 서혜숙 세실리아(010-9677-0754)

■ 이마트 영수증 적립(174번)에 동참 바랍니다.

■ 성가대 단원을 모집합니다.

- 아름다운 성가로 하느님께 영광을 바치는 성가대에 여러분을 초대합니다.(누구나 환영)
- 문의: 성가대 단장(010-3034-9124)

■ 행복한 부부생활을 위한 부부님을 초대합니다.

차수	일 정	장 소	대 상
제431차	9월14일~9월16일	가톨릭	혼인한 지
제432차	10월26일~10월28일	문화회관	3년 이상
제433차	11월16일~11월18일	(의왕소재)	된 부부

- ME대표 부부(전경준 마르코: 010-8787-2719)
(사화수 베로니카: 010-3172-2560)

■ 한울장터 판매품 안내 [010-7332-7789]

상 품	판매금액	상 품	판매금액
오징어젓	8,000	다시마	4,000
멸치액젓	10,000	참/들기름	9,000
까나리액젓	15,000	미역	10,000
새우젓	18,000/30,000	김	11,000
조개/명란젓	10,000	짬*유기농	8,000/13,000

■ 구역별 전례봉사 및 청소봉사

주 일	전례 봉사구역	청소 봉사 일시
8월26일	아이파크1구역	8월25일(토) 오전 10시
9월 2일	아이파크2구역	8월31일(금)10시미사 후
9월 9일	현대 구역	9월 7일(금)10시미사 후

Amabile



주 님 이 얼마나 좋으신 지 너희는 맛보고 깨달아 라.

연세아이텔 소아청소년과	임광문고	알라딘 펫	강릉 병정	질정리와함께 조은염색
일요일.공휴일 진료 (전문의4인/주차가능) 독감예방 접종 진료시간: 평일(9~7시) 일. 공휴일(10~2시) 권선동 롯데마트3층 토이저러스위층/온수골아래 ☎ 225-8677 원장: 김교룡 로마노 서정호 멜키울	500평 대형할인서점 배달: 5만원 이상(주문) 위치: 호원고 옆 임광A상가 주차: 매탄동 임광A단지내 초,중,고 문제집전문 ☎ 235-4730~1 이 명희(로사)	애견용품 할인매장 용품.미용.놀이방 교배.호텔.목욕.분양 곡반정동516-8 아이파크/파리바게트 옆 ☎070-7717-8949 010-2872-4513 김영옥 (스콜라스티카)	돼지고기, 소고기 전문점입니다. 정성을 다하여 모시겠습니다. 곡반정로151 (1층) {주민센터 부근} ☎010-6212-2642 조 한웅 (돈보스코)	암모니아와 PPD가 없는 저자극 염색으로 두피를 보호하세요. (천연해나 클리닉) (두피관리) [228호] 아이파크8단지상가2층 ☎ 234-8812 박 현숙 (알렉산드라)



천주교 권선동성당

하늘에 올림을 받으신 성 마리아
gwonseondong catholic church

www.ksmaria.org
e-mail : gwonseon@casuwon.or.kr



주임신부 : 이 찬 종(요셉)
보좌신부 : 함 영 수(가브리엘)
총 회 장 : 한 성 우(프란치스코)
수 녀 원 : 한국순교복자수녀회
대표전화 : 237-8845
F A X : 237-8849
연령회장 : 010-7314-5635
가정간호사 : 010-5477-8845
16551 수원시 권선구 권선로 830

+ 전 신자 영성 운동

✦ 예수기도 바치기

“주 예수 그리스도님 ()에게 자비를 베푸소서”

✦ 자비의 시간(오후3시) 함께 기도하기

✦ 한 박자 쉬기

✦ 화요일 : 성경과 소공동체의 날 - 성경 공부와 이웃을 통해 하느님 만나기!
✦ 수요일 : 면담의 날 - 신부님, 수녀님과 면담을 하고 싶다면 바로 오늘!
✦ 목요일 : 방문의 날 - 수녀님들이 방문기도 하는 날, 원하시는 분 신청!
✦ 금요일 : 영성의 날 - 성체조배를 통해 예수님과 대화하는 날(15시)
✦ 토요일 : 화합의 날 - 공동체가 주일을 함께 준비하는 날
✦ 주 일 : 천교의 날 - 우리 주님과 함께 천교를 통해 일치를 이루는 날!

■ 화답송



주 님 이 얼마나 좋으 신 지 너희는 맛보고 깨 달 아 라.

■ 중·고등부 자모회 회합

- 일 시: 8월 26일(주일) 오전 9시 미사 후
- 장 소: 지하1층 자모회 회합실
- 문 의: 한은경 다니엘라 010-8512-3814

■ 여성 소공동체 월례교육 (지역장, 구역장, 반장)

- 일 시: 8월 29일(수) 오전 10시 30분, 오후8시

■ 평생대학 개강 안내

- 일 시: 8월 29일(수) 오전 10시 미사 후
- 과 목: 1교시: 요한서간, 묵시록
중식 제공
2교시: 동아리수업
- 대 상: 본당 65세 이상 교우
- 접 수: 당일 1교시 후
- 문 의: 임은하 소피아 010-3813-5570

■ 일반여정(성경공부) 모집

- 과 목: 마태오복음(화요일), 예언서(수요일)
- 일 시: 8월28일(매주 화요일) 11시~13시까지
8월29일(매주 수요일) 11시~13시까지
- 장 소: 권선동 성당
- 수강비: 2만원(교재비별도)
- 문 의: 박충기 프란치스코 010-9481-2263

■ 예비신자 성지순례(5월 14일 입교자)

- 일 시: 9월 9일(주일) 7시 50분~17시 30분
- 장 소: 천진암 성지(한국천주교회 발상지)
- 준비물: 미사도구, 미사예물, 모자, 운동화
- 문 의: 홍도의 안드레아 010-8703-1690

■ 유아세례, 병자영성체

유 아 세 례 :	9월 1일(토)	오후5시30분
병자영성체 :	9월 7일(금)	오후2시
성 시 간 :	9월 6일(목)	오후8시

■ 2018년 순교자 성월 레지오 수원성지 도보순례 행사

- 일 시: 2018년 9월 2일(주일) 08시~13시10분
- 구 간: 권선동 성당 출발(6.2Km)수원성지(북수동성당)
- 대 상: 희망의 모후Cu. 순교자들의 모후Cu.
천사들의 모후Co. 직속Pr. 행동단원
협조단원 가족 및 희망 일반신자
- 준비물: 미사도구, 목주, 간편 복장, 운동화
- 참가비: 1인당 10,000원(신청과 함께 납부, 점심포함)
- 마 감: 8월19일(주일) Co.8월 월례회의 시 까지 제출
- 문 의: 010-3706-8709 이호영 사도요한

■ 2018년 평신도 하년 수원교구 마라톤/걷기대회

- 일 시: 10월3일(수요일) 오전8시30분 집결
- 장 소: 안성 미리내 성지
- 종 목: 마라톤(1.5km, 10km), 가족함께 걷기(5km)
- 참가비: 10,000원(고등학생까지 무료)
- 기념품: 햅쌀(3.5kg), 빵, 생수(점심 무료제공)
- 접 수: 성당 사무실
- 문 의: 박진혁 레오나르도 010-8638-0484

■ 2차 헌금 : 사제 양성 후원금 (9월2일)

■ 우리들의 정성 (8/13일~8/19일)

교 무 금: 10,820,000원
주일헌금: 10,722,800원
성물보급소 봉헌금: 645,000원
감사헌금: 익 명/50만원 김시중/10만원
박명숙/10만원 하본암/10만원
장다은/10만원 이성락/10만원
익 명/10만원
제 대 꽃: 익 명/ 2만원

미사시간 월 : 06:00, 화~목 : 10:00, 19:30, 금:06:00, 10:00, 토 : 10:00, 16:00(초등부), 19:00

주일 : 06:00, 09:00(중, 고등부), 11:00(교중미사), 16:00, 19:00(청년), 21:00(직장인)

예비자 교리시간 주일 09:30, 수.목 : 10:00, 20:00, 학생 : 주일 10:00

본당 사무실 업무시간 안내 월요일, 공휴일 : 휴무, 화요일~토요일 : 09:00~20:00 주일 : 06:30~22:00



(아기 예수와 성녀 데레사)
금정성당
15811 경기도 군포시 당산로 192번길 28
(금정동 699번지)
E-mail : kumjung@casuwon.or.kr(사무실)

주임신부 : 전 현 수 (마티아)
전교수녀 : 양 이레네, 차 글라라

주임신부	452-3080	수녀원	458-2010
사무실	455-2010, 455-2631,2 (070-4047-2380, 2381) (FAX) 455-2044		
연령회장	강석근(요한) 010-5342-8400		

미사 시간	요일	주 일	월	화•목	수•금	토	병자영성체	유아세례
		09:00 (일 반) 11:00 (교 중) 19:00 (청 년)	06:00	19:30	10:00	15:00 (초 등 부) 19:00 (중 고 등 부) 첫 주 10:00 (성 모 신 심)	매월 첫 수요일 오후 2시부터	씩수월 둘째 토요일 16:00

2018년도 교구 사목 표어
사목 실천 목표

신앙의 기쁨! 젊은이와 함께!
젊은이를 위한 통합사목 실현!

✦ 금주간에는

- ☞ 여정 개강 - 27일(월)
 - * 10:00 공부반 - 바오로서간
 - * 20:00 공부반 - 가톨릭서간, 요한묵시록
- ☞ 미사 없음 - 28일(화)부터 31일(금)까지
사제 하계휴가로 본당 미사는 없습니다.
- ☞ 사랑의 샘 Cu. 전단원 교육 - 29일(수)
 - * 시간 - 13:00 ~ 15:00
 - * 장소 - 다목적실
 - * 강사 - 함 고스마 수녀님(까리파스 수녀회)
- ☞ 성모신심미사 - 9월 1일(토) 10:00
 - * 태중의 아기 축복 신청 받습니다.

✦ 다음주일(2일)에는

- ☞ 2차봉헌 - 사제양성후원헌금

✦ 성경 필사 노트 제출

금년도 교구장님 성경 필사 축복장을 받으시려는 분은 성경(신, 구약) 필사노트를 8월 26일까지 제출하여 주시기 바랍니다.

✦ 9월 병자영성체 - 5일(수) 14:00부터

- * 4일까지 신청서를 제출하여 주십시오

✦ 소화대학 2학기 개강미사

- 일시 : 9월 6일(목) 10:00
- * 식사봉사 - 금정지역

이번 주 성경읽기 (25주차 8/27-9/1)			
월	1역대1-5장	목	시편73-78장
화	1역대6-10장	금	시편79-83장
수	1역대11-16장;시편105장	토	시편84-89장

✦ 군포지역 성가제

- 일시 : 9월 7일(금) 20:00
- 장소 : 수리동성당 대성전

✦ 지난 주일(19일) 미사 참례자수

토19시	9시	11시	19시	계
148	266	295	168	877

✦ 전례담당

연중 제21주일 (8월 26일)	9시 일반미사	한얼 3 구역
	11시 교중미사	중앙 5 구역
연중 제22주일 (9월 2일)	9시 일반미사	한얼 4 구역
	11시 교중미사	한얼 1 구역

✦ 우리들의 정성 (8/16-8/22) (감사합니다!)

교무금	7,320,000원	주일헌금	3,399,650원
감사헌금	350,000원		

* 교무금은 신자의 의무! 세대별로 책정하여 봉헌합니다!

* 교무금 책정 현황
(현재 1,166세대중 607세대 책정)
제물을 바칠 때는 언제나 즐거운 얼굴을 하고
십일조를 기쁘게 봉헌하여라. (절회 35,11)

주임신부	홍창진 (요한보스코)	 <div>성 유대철 베드로</div> <div>기산성당</div> <div>E-mail : gisan@casuwon.or.kr http://cafe.daum.net/casw-gisan (18387) 경기도 화성시 기산로 63</div>	미 사 시 간					
	총회장		송길석(그레고리오) 010-5434-0748	주 일	토요일 19시(학생) 09시 (어린이) 11시 (교중) 18시 (저녁)			
	연령회장		김근배(요셉) 010-2464-2921		월	06:30	화. 목	19:30
	사 무 실		031-226-2800 Fax 226-2810		수, 금	10:00		
					첫 토	성모신심미사 10:00		
		첫 목	성시간 (저녁미사 후)					

- ✦ **오늘은 건축기금마련 특별 헌금입니다.**
 ✦ **다음주일엔 사제양성후원 특별 헌금입니다.**

■ **성모신심미사 : 9/1(토) 10시**

■ **성시간 : 9/6(목) 19:30분 저녁미사 중**

■ **유아세례 : 9/2(주일) 교중미사 후**
 . 8/31(금)까지 사무실 신청바랍니다.

■ **미사시간 변경안내 : 신부님 교구 교육 참가**
 . 9/5(수), 9/7(금) : 새벽 06:30분 미사
 . 오전 10시 미사는 없습니다.

■ **건진성사**

- . 일시 : 2018. 9. 16(주일) 교중미사 중
 . 집전 : 이성호 리노 주교님
 . 교리 일정 : 8/12~9/2, 4회, 주일 교중미사 중
 . 미사 전.후 출석 확인 바랍니다.

■ **소공동체 월례회의 : 9/1(토) 신심미사 후**
 . 구역장, 반장들께서는 참석 바랍니다.

■ **단체회합**

- . 상임위원회 : 8/26(주일) 교중미사 후 교리실
 . 전례위원회 : 9/2(주일) 교중미사 후 교리실
 . SK2 구역 : 9/2(주일) 교중미사 후 교리실
 . 구역장 : 김 소화데레사 010-3308-3807
 (SK2차 교우님들의 많은 참여 바랍니다.)
 . 연령회의 : 9/9(주일) 교중미사 후 방주
 . 울뜨레아 : 9/9(주일) 교중미사 후 교리실
 . 구세주의 어머니 Cu. : 9/12(수) 19:30 성전

■ **2019 부활반 예비자 추가 모집**

세례받지 않은 가족과 친지, 이웃에게 입교를 권유하여
 주님의 자녀로 거듭날 수 있도록 선교 바랍니다.

■ **교무금 / 건축헌금 납부**

교무금은 하느님의 은총에 대한 감사의 봉헌이며, 나를
 위한 지출에 앞서 봉헌해야 하는 신자로서의 거룩한 의
 무이자 권리입니다. 교회운영과 하느님 사업에 쓰여지는
 교무금 납부에 교우들께서는 동참해 주십시오.

※ **교무금/건축헌금 납부 계좌**

우리은행 1005-901-115359, 예금주:(재)천주교수원교구
 (입금시 책정자 성함 기재 바랍니다.)

■ **성가대 단원 모집**

- . 교중 미사에서 아름다운 성가로 봉사하실 성가대
 단원을 모집합니다.
 . 평일연습 : 목요일 저녁미사 후 성전
 . 주일연습 : 주일 오전 10시 성전
 . 문의전화 : 단장 010-8665-1363

■ **주일미사 참례현황**

주일 (8/19)			
토 19시	09시	교중 (11시)	저녁 (18시)
56	103	220	109
참례인원	488명	참례율	23.3%
전체신자수	2,090명 / 803세대		
8/12 참례현황		491명	

■ **본당 주차시 유의사항**

- . 다른 차량 앞이나 통로에 주차시 연락처를 꼭 기입해
 주시고, 미사가 끝나면 바로 이동 주차해 주십시오.

교구장 사목표어	“신앙의 기쁨! 젊은이와 함께!”
----------	--------------------

미 사 시 간		천주교 수원교구 기안 성 바오로 성당 Gian St. Paul Catholic Church	주임신부 : 안준성 (마리아) 전교수녀 : 조 (마리 필립보) 이 (마리 마르크) 총회장 : 윤종기 (요한세례자) 010-7114-2971 연령회장 : 오규택 (스텍파노) 010-2680-6462 연령회 부회장 : 오영수 (사도요한) 010-3722-1644
주 일	토요일 저녁 주일미사 : 오후 7:00 (어린이와 함께하는 가족미사) 주일 오전 09:00 (중, 고등부) 11:00 (교 중) 주일 저녁 7:30		
평 일	성토신심미사 : 매월 첫토요일 오전 10시 월 : 6:00 (백병미사) 화, 목 : 저녁 7:30 수, 금 : 오전 10:00 고해성사 : 매 미사 시작 20분 전	18338 경기도 화성시 기배로 43번길 40 사무실 : 223-6691 사제관 : 223-6693 수녀원 : 070-4047-0501 홈페이지 : http://gian.or.kr	<div> <input type="checkbox"/> 병자영성체 : 매월 첫째 (금) 11:30 <input type="checkbox"/> 유아세례 : 짝수 월 둘째 토요일 14:00 <input type="checkbox"/> 예비자교리 : 매주일요일 아침 09:30 </div>



교종미사 전례곡	입 당	통 헌	성 체	파 견
	29	342, 210, 219	506, 171, 168	440

- 성전건축을 위한 특별헌금 (8월26일)
■ 사제양성을 위한 특별헌금 (9월2일)

■ 주간 회의 및 행사 안내.[8/26-9/1일]

- 제분과위원회 : 8월29일(수) 저녁8시
- 성모신심미사 : 9월1일(토) 오전10시
- 성모회 : 9월1일(토) 성모신심미사 후

■ 주간 회의 및 행사 안내.(9/2-9/8)

- 소공동체회의 : 9월2일(주일) 교중미사 후
- 상임위원회 : 9월4일(화) 저녁미사 후
- 성시간(성체강복) : 9월6일(목) 저녁미사 후
- 병자영성체 : 9월7일(금) 오전11시

■ 성경공부 개강 안내.

- 개강일시 : 8월31일(금) 10시미사 후
- 일반여정
 - 과 목 : 오경 1
 - 수강비 : 20,000원 (교재비별도)
- 은빛여정
 - 대 상 : 65세이상 어르신
 - 과 목 : 심화과정 호세야서와 에제키엘서
 - 수강비 : 10,000원 (교재비별도)
- 문의 및 접수 : 교육부과장 010-7761-8504

■ **초등부 주일학교 견진교리.**

- 대 상 : 첫 영성체한 초등부6학년 어린이.
- 일 시 : 9월1일(토)-12월1일(토)
매주토요일 오후4시
- 교육비 : 45,000원
- 문 의 : 이지현(엘리사벳) 011-9941-2341

■ **초등부, 중,고등부 주일학교 개학.**

1. 초등부 주일학교
- 일 시 : 9월1일(토) 오후5:00
2. 중,고등부 주일학교
- 일 시 : 9월2일(주일) 오전9:00
- 부모님들께서는 관심 가져주시고, 학생들을
성당으로 보내주시기 바랍니다.

- 교무금봉헌은 신자의 의무입니다. -

2018년 8월 19일 현재 근무금 납부율

총 1,012세대중 414세대 납부. (납부율 40.9)

교무금 봉헌계좌 : 신한 03227-12-000531 (기안성당)
 책정자의 성명 세례명으로 입금바랍니다.

☐ 우리들의 정성 (8/13-8/19)

내 용	금 액	내 용	금 액	내 용	금 액
내 무 금	5,420,000	주 일 헌 금	2,524,600	2 간 축 헌 금	1,368,600
미 사 예	580,000	간 축 헌 금	1,000,000	감 사 헌 금	400,000
성 모 승 천 협 동 미 사	7,131,000	성 모 승 천 헌 금			1,332,000
감 사 헌 금		백 승 록	300,000원	임 신 경	100,000원
간 축 헌 금				유 나 경	1,000,000원

❏ 전례 주차, 청소봉사

구분	연중제21주일 (8/26)		연중제22주일 (9/2)		연중제23주일 (9/9)	
전례봉사 (구역)	특전	오영수	특전	김보경	특전	이현석
	9시	꾸리아 정선영	9시	꾸리아 정선영	9시	꾸리아 정선영
	11시	푸르지오 김원재	11시	광도 김원재	11시	기안 김은화
	자벽	신창호	자벽	이현석	자벽	김보경
주자봉사	사도들의모후		평화의모후		즐거움의원천	
청소봉사	광도구역		기안구역		클래식구역	

※ 휴대전화 확인. 무음 혹은 꺼주세요^^

삼성 디지털프라자	OK 덩 펍 가 구	하오츠 공식당	안 경 나 라	엔디바이크 (N.D.BIKE)
생활가전, 이사 혼수 전문 취급점 스마트폰 판매 및 즉시개통점 SK·KT·LG ☎ 031-222-2228 / 경태호(미카엘)	가구의 모든 것. 혼수가구 주문가구. 매월 특별행사 위치 : 기안동 20-188 ☎ 031-221-8862 박철수 (요셉)	죽배기짱뽕. 잡쌀탕수육 전문점 KBS-TV 생생정보통에 소개된 맛집 위치 : 신일우남빌드래타운 옆 ☎ 031-225-1317, 226-5885 김병희 (요셉피나)	봉담 최대 규모 젠물론스터, 카린 취급점 누진 다조점전문 위치 : 수원대앞 주황색 간판 ☎ 031-235-2046 10-2840-6388 정두수 (요한)	- 국내 최대 자전거 / 용품 / 의류 - 평생 A/S 정책 - 네이비에 검색 '엔디바이크' www.ndbike.co.kr 031-239-0815 조영민 (요셉) (요근영 양 · 푸르미호엘 양)
자연론 건강원	파리바게트(보보스점)	통 고 자 등 차	한빛건축디자인	퍼니퍼니 미술허원
홍삼, 장어, 봉어, 흑염소 양파, 호박, 배도라지즙, 생채즙 각종 건강식품 판매 ☎ 031-222-9112, 010-3722-1644 식품가공기능사 오영수 (사도유하)	제빵/케익/샌드위치/커피/음료 단체주문 및 정기급식 납품가능 위치 기안동 보보스프라자 1층 ☎ 031-224-8201 홍윤석 (그레고리오) 010-8579-8534 오영순 (홍주아네스) 010-3690-8535	판매, 매입, 폐차 승용, 승합, 화물 자동차 상단 수원 평등 bus원매매단지내 알개 자동차 상사 ☎ 010-5755-2088 이달우 (바오로)	아파트, 상가, 주택, 리모델링 에너지세이프 방수시공 (차일, 단열) 화성시 사방의 집수리 협력업체 임광3단지 후문상가 ☎ 010-6240-8353 조선진(스타디움)	미술 전문선생님과 함께 그리기, 만들기, 요리미술, 영재미술 5세~12, 중전로 정원제수업 신치우아파트 상가1층, 차량은행가 ☎ 031-238-7034, 010-3068-9168 이은실 (로사리아)

천주교를 알고자 하시는 분은 본당 수녀님 또는 사무실에 문의 하십시오.

미 사 시 간 안 내				천주교 수원교구 기흥 성 바오로 성당	주임신부 유정수(루 카)
미사 30분전 묵주기도					
주 일	토요일저녁 주일미사	오후 7:30	 <td rowspan="3">천주교 수원교구 기흥 성 바오로 성당<td>총 회 장 박광빈(에제키엘)</td></td>	천주교 수원교구 기흥 성 바오로 성당 <td>총 회 장 박광빈(에제키엘)</td>	총 회 장 박광빈(에제키엘)
	교중미사	오전 9:00			연령회장 지숙현(글라라) 010-5686-5109
	어린이미사	오전11:00			유아세례 9/1(토) 10:00
평 일	월	오전 6:00	 <td rowspan="3">천주교 수원교구 기흥 성 바오로 성당<td>예비자교리 (주일)오전 10:00</td></td>	천주교 수원교구 기흥 성 바오로 성당 <td>예비자교리 (주일)오전 10:00</td>	예비자교리 (주일)오전 10:00
	화, 목	오후 7:30			환자봉성체 마지막주(금)11:00
	수,금,토	오전10:00			



천주교 수원교구 기흥 성 바오로 성당

용인시 기흥구 고매로 43번길 12-15
전화 : 285 - 0362 / 팩스 : 285 - 0372

유아세례	9/1(토) 10:00
예비자교리	(주일)오전 10:00
환자봉성체	마지막주(금)11:00

▶ 화답송

주님이 얼마나 좋으신지
너희는 맛보고 깨달아라

이번 주 특별헌금 안내

이번주는 **본당 성소 후원을 위한** 특별헌금이 있습니다.

본당 설립 10주년 기념 행사 안내 (9월2일)

1부	11:00~	10주년 감사 미사 (이용훈 마티아 주교님)
2부	12:00~	기념식수 및 식사
3부	19:30~	사도 바오로 뮤지컬 "이마고 데이"

- * 09:00 미사 없음, 07:00 미사
- * 한우마을 주차장 이용가능

부제서품을 위한 100일 기도, 영적예물

- 기 간 : 7/12(목) ~ 10/19(금)
- 미사 30분전 묵주기도와 기도문

영 적 예 물 (박상찬 대건 안드레아 학사님)			
주모경	()회	미사, 영성체	()회
성소를 위한 기도	()회	수품자를 위한 기도	()회
묵주기도	()단	희생	()회
화살기도	()회		()회

- 방 법 : 영적예물 기록표에 기도내용을 적어
집계함에 넣어 주세요 (10/7까지)
- 부제서품일 : 10/20(토)

본당 설립 10주년 감사미사 전례 총연습

- 일 시 : 9/1(토) 20:30
- 대 상 : 전례 봉사자

본당 설립 10주년 기념 학부모 특강

- 일 시 : 9/9(주일) 12:30~14:30
- 강 사 : 박재원(EBS 부모교육 전문가 소장)
- 주 제 : "부모가 행복해야 자녀가 성공한다"

첫영성체 신청 안내

- 대 상 : 초등 2~3학년, 세례 안받은 4~6학년
- 신 청 : 사무실, 각 구역장, 반장
- O T : 9/30(주일), 별관회의실
- 첫영성체 : 2019년 4/28(주일)11:00

성경 통독반 2학기 개강 안내

- 과 목 : 4복음서
- 개강일 : 화요일 8/28(화) 10:00
목요일 8/30(목) 20:00
- 수강료 : 2만원(교재비 별도)
- 접 수 : 8/26(주일)까지, 교육분과 또는 사무실

유아세례 신청

- 일 시 : 9/1(토) 오전10시 (부모면담 : 09시30분)
- 신청 및 문의 : 사무실 (285-0362)

환자 봉성체 신청

- 일 시 : 8/31(금) 10시 미사후
- 신 청 : 각 구역장 및 사무실 (8/26 까지)

월례회의 및 모임 안내

단 체	일 시	장 소
제분과위원회	8/25 (토) 20:30	별관회의실
성소분과	8/26 (주일) 10:00	별관회의실
상임위원회	8/26 (주일) 12:30	교육관 교리실
전례위원회	8/26 (주일) 12:30	별관회의실

지난주 미사 참례 현황(604세대/1,548명)

미사	토요일저녁	연중제20주일(8/19)		참례 신자수	계(%)
	19:30	09:00	11:00		
참례자	126	205	173	504	32.5

봉사안내 - 전례, 청소, 주차, 토요일전

구분	연중제21주일(8/26)			연중제22주일(9/2)		
전례 (독서)	토요일저녁	09:00	11:00	토요일저녁	07:00	11:00
	중고등부	5구역	초등부	중고등부	전례	6구역
청소	대청소			6구역(토,10:30)		
주차 운전	8/26 하늘의별Pr.			9/2순교자들의모후Pr. 꾸리아		
	9/9 바다의별Pr.			9/16 신비체의모후Pr.		

우리들의 정성 (8월13일 ~ 8월19일)

연중 제20주일 헌금	2,276,000
본당 청소년 특별헌금	487,000
교무금	2,570,000
건축헌금	2,485,000
성소후원금	135,000
감사헌금	500,000
김창숙 아가다	500,000

[지역 단체 마일리지] 이마트(보라점) : 67번

<p>천주교 수원교구</p> <p>남 동 탄 성 당</p>	<p>주임신부 : 권오진(요셉)</p> <p>사무실 : 031) 8055-8116</p> <p>F A X : 031) 8055-8117</p> <p>(우)18487 화성시 동탄면 장주기길 11(임시)</p> <p>성당부지 : 화성시 동탄면 장지리 617</p>
--	---

미 사 안 내	평일	월	오전 6시	성모 신심 미사 : 매월 첫 토요일 10시
		화·목	오후 7시 30분	
		수·금	오전 10시	
	주일	토	오후 3시 (어린이 미사)	성시간 매월 첫 목요일 저녁미사 후
			오후 7시 (중·고등부 미사)	
		일	오전 7시 주일 아침미사	유아세례 짝수달 둘째 토요일 오후 4시30분
			오전 11시 교중미사	<p>성사신청안내(사무실 신청)</p> <p>유아세례 집,상가,자동차 축복</p>

8월 26일 연중 제21주일

축 하 합 니 다 !!

첫 영성체를 한 모든 친구들
진심으로 축하하며
주님의 은총이 항상 함께하시길 바랍니다

- ♣ 주일 미사 신설 안내
- 일 시 : 9월 2일부터
 - 미사시간 : 매 주일 오전 9시(교중미사)
오후 7시(일반미사)
- ※ 9시 미사 참례시 야외 주차장 이용바랍니다

- ♣ 9월 전례안내
- 성시간 : 9월 6일(목) 저녁미사 후

- ♣ 초등부 주일학교 개학
- 어린이 미사 : 15시 교리 : 16시

- ♣ 2학기 주일학교 신청
- 신청기간 : 9월1일(토)~9월8일(토)
 - 등 록 비 : 4만원(세자녀 일인무료)
 - 신 청 : 주일학교 교감(010-6600-0519)
(어린이 미사 시간 전후 신청)

- ♣ 2018년 2학기 「여정」 모집 안내

내 용	일 시	개강일
오 경 2	매주 화요일 오전 10:00~12:00	8월28일(화)
가톨릭 서간과 요한 묵시록	매주 수요일 저녁 20:00~22:00	8월29일(수)

- 수강료 : 20,000 (교재비 별도)
- 문 의 : 은계동 사무실 031)373-2794

- ♣ 구역미사·반모임 일정 안내
- 반도9차 구역미사 9월4일(화) 10시 3411/1501
 - 센트럴힐즈 구역미사 9월7일(금) 20시 1844/404
- 문 의 : 본당 사무실 031)8055-8116

- ♣ 교무금책정 및 교무금 납부 안내
- 교무금(십일조)납부는 신자들의 의무입니다. 아직 책정을 안 하신 분들은 사무실로 오셔서 정성껏 책정하시기 바랍니다.
 - 교무금 책정은 연말에 기부금 영수증을 받는 분의 성향으로 반드시 책정하여야 합니다.
 - 교무금은 통장과 함께 봉헌해 주시고, 교무금 납부 후 교무금 통장을 꼭 확인하시기 바랍니다.

- ♣ 교적정리 안내
- 전입 오시고 전입신고 안하신 분들께서는 교적 정리하신 후 교무금 책정하여 주시기 바랍니다.
 - 세대별 출가한 자녀의 교적은 각 거주지로 옮겨 주시기 바랍니다.
 - 교적은 실거주지 주소로 되어있어야 합니다.

- ♣ 남동탄 성당 전례 봉사자 모집 안내
- 모집 대상 : 해설, 독서, 복사단,제대회
성가대(교중미사반주), 미사반주
- 문 의 : 본당 사무실 031)8055-8116

- ♣ 우리들의 정성(8/13~8/19)

교	무	금	4,290,000원
건	축	현	금 990,000원
주	일	현	금 1,389,100원

교무금, 건축헌금 통장 계좌번호			
교무금 자동이체	신협 131-019-762299	건축헌금 자동이체	신협 131-019-762319
예금주: 남동탄성당 ◆ 납부시 책정하신 분의 이름과 세례명으로 입금 ◆			

천주교를 알고자 하시는 분은 이웃 천주교 신자들 또는 성당 사무실에 문의 하십시오.

<p>♣ 미사시간 및 교리시간 안내 ♣</p> <p>※ 토 - 17:00(토요일 주일학생미사)</p> <p>※ 주일 - 06:00 10:30 (교중미사) 19:00 (청년미사)</p> <p>※ 평일 - 월 06:00 수.금 10:00 화.목 19:30</p> <p>※ 예비자 교리 - 부활반 (주일 09시) (전교분과 및 사무실에 문의 바랍니다.)</p>	<h1 style="margin: 0;">남양성당</h1> <p style="margin: 0;">(노동자의 성 요셉)</p> <p style="margin: 0;">http://cafe.naver.com/namyangcatholic</p>	<p>주임신부 : 조 봉 익 (도미니코) 수녀 : 이 마리아, 이 라파엘라 사무실 ☎ 356 - 2048, FAX : 357 - 5831</p> <p>총회장 : 홍 제상 (토마스) hp 010 - 8763 - 2300</p> <p>연령회장 : 백 영 부 (프란치스코) ☎ 357-6438 hp 010-4325-6661</p>
--	--	---



주 - 님이 얼마나 좋으신지 너희는 맛보고 깨달아 라 -

◆ 남양성당 로고 및 심벌마크 공모합니다.

- * 1등~3등 시상
- * 9월23일(일)까지 접수받습니다.

◆ 입교식

- * 일 시 : 9월30일(주일) 교중미사 중
- ✂ 1인1명 손에 손잡고 입교식에 참여 할 수 있도록 전 교우님들의 기도와 사랑 부탁드립니다.

◆ 여정2학기 개강

- * 일 시
- 8월28일(화) 오전10시(영성관2층)
- 8월29일(수) 저녁8시(지하식당 교리실)

* 과 목 : 예언서

* 문 의 : 교육분과 (010-4704-3750)

※ 많은 신청하시기 바랍니다.

◆ 노인대 개강

- * 일 정 : 8월31일(금)10시 미사 후

◆ 주일학교 개학

- * 일 정 : 2018년9월1일(토)
- * 문 의 : 교감 안지현 (010-4417-3726)

◆ 유아세례

- * 일 정 : 9월1일(토) 오후4시
- ※ 8월31일(금)까지 사무실에 신청바랍니다.

◆ 소공동체 모임

- * 일 정 : 9월2일(일) 교중미사 후

◆ 성시간

- * 일 정 : 9월6일(목) 저녁미사 후

◆ 화성지구 교육

- * 일 정 : 9월7일(금) 저녁7시10분 출발

◆ 성물방 이전안내

- * 신자분들의 편리한 성물방 이용을 위하여 사랑채 내에 위치하였던 성물방이 성당 입구로 이전하였습니다. 신자분들의 많은 이용 바랍니다.

◆ 특별헌금

- * 건 축 헌 금 : 8월26일(일)

◆ 집 축복합니다.

- * 일 정 : 9월5일(수),9월7일(금)
- * 시티1차, 시티2차, 양우1,2차, 동광뉴엘
- ※ 사무실 및 구역에 신청하시기 바랍니다.

◆ 미사 참례율

전신자	미사참례자	미사참례율
2,943	975	33%

◆ 우리들의 정성

내 용	8월19일	8월12일
연중제20주일	2,882,500	3,134,700
교 무 금 (8.13~8.19)	29세대 2,610,000	63세대 6,265,000
건축헌금(8.16~8.19)	20,000	정부국
	50,000	노현하
감사헌금 (8.19~8.19)	30,000	박진솔
	50,000	배효성
	100,000	배선순 방영자
	500,000	김창경
※ 건축헌금 계좌 안내 (농협 207076-55-004171)		

※8월 성당청소 및 미사 안내와 전례 : 3지역
청소 후 뒷마무리를 꼭 해 주시길 부탁드립니다

천주교를 알고자 하시는 분은 이웃 천주교 신자들 또는 사무실에 문의하십시오.

주임신부 : 정재훈대건안드레아 연령회장 : 김용성 요셉 010-3739-7843 사무실 : 031) 404-0190 FAX : 031) 317-0057	능곡동 성가정 성당 (성가정의 성마리아와 성요셉) (429-240) 시흥시 승지로 101 (능곡동) 전자우편 : neunggok@casuwon.or.kr		주일	오전	교중
			9시	11시	
			토	저녁	
				19:30	
			평일	화 . 목	수 . 금
				19:30	10:00

† “소통과 참여로 쇄신하는 수원교구 ! 신앙의기쁨! 젊은이와함께!

8월 생활 말씀

“나는 너를 영원한 사랑으로
사랑하였다. 그리하여 너에게
한 결 같이 자애를 베풀었다.”
(예레31.3)

◎ 성모신심미사 - 9/1(토) 오전10시

◎ 성시간 - 9/6(목) 미사 후

◎ 병자영성체 - 9/6 (목)

◎ 전 신자 성지순례

▶ 신청기간 : 8/18(토) ~ 9/2(주일)까지

▶ 신청방법 : 구역별로 신청서 준비

▶ 일시 : 10월 7일 (주일) 08시 ~ 16시

▶ 장소 : 수원교구 미리내 성지

▶ 내용 : 평신도50주년 회년(전대사) 과
본당 설정 10주년 맞이 행사

▶ 참가비 : 어른1인 : 1만원

(초. 중고등부 학생 무료)

◎ 꾸리아 전 단원 교육

▶ 일시 : 9월2일(주일) 교중미사 후

◎ 단체모임 안내

▶ 구역분과 - 8월26일(주일)

청소 및 주일 음료 봉사과 미사 안내				
청 소	단 지	안 내	음 료	
날 짜	단 지	번례시디움명	월	단지
8.25.토	9.14	8월 26일 평화의 모후	8월	3
9.1.토	레지오	9월 2일 순교자들의모후	9월	7

◎ 우리들의 정성 8월 18일 ~ 8월 24 일			
교 무 금	965,000	수수료수선비	35,900
주일헌금	1,005,000		
건축헌금	2,524,000		
감사헌금	150,000		
합 계	4,644,000	합 계	35,900

◎ 감사헌금 : 이경희 50,000원

이운열 100,000원

◎ 전례 봉사 구역

▶ 8월26일- 14단지 ▶ 9월2일-13단지

◎ 건축기금을 위한 유정란 판매

▶ 7월 ~ 8월 판매 하지 않습니다.

모아 유희원	글라스 박스 안경원	현진공인중개사	주)국제방재서비스
5. 6. 7세 모집 가정의 평화를 빕니다. 원장: 임민순 (마리아) ☎ 317-9001	안경하나로! 돋보기까지 해결! 원 장: 정 경관 (토마스) 호평프라자1층 신탁건물 ☎ 405-5555	현진 에버빌 상가 구옥심 글라라 010-6356-0034	대표: 이 강호 (베드로) ☎ 02-889-1190
왔 다 식 품	강 태 권 세무회계사무소	한우리 독서 토론 논술	아트사파리 미술학원
국산김치 (만두냉면김) 식당재료일절 김길동(요한) 010-2089-9976 010-3324-2281	세무사 : 강 태권 (시몬) 호평 프라자 5층 신탁 건물 ☎ 404-0933	시흥지부 능곡동 담당 교사 010-8434-2454	유치부. 초등부 모집 소수정예 작가주의 미술교육 8단지 상가동 2층 원장 : 김경은 마리아 ☎ 313-8480

☪ 미사시간 안내				<div>능평성당</div> <div>< 성 김대건 안드레아 성당 ></div> <div>주소: 광주시 오포읍 능평로 156번길 6</div>	<div>주임신부: 이승환(루 카)</div> <div>총 회 장: 박상봉(미카엘)</div> <div>☎ 사무실 (031) 768-0087</div> <div>F A X (031) 768-1617</div> <div>연령회장: 전승호(프란치스코)</div> <div>010-3685-2804</div>
평	월	화·목	수·금		
	06:00	19:30	10:00		
토	첫신심	어린이	청소년		
	10:00	16:00	19:30		
주	새벽	교중	저녁		
일	07:00	10:30	19:00		
고해성사: 매 미사 30분 전					

☑ 축일을 축하드립니다!

기간: 8월 27일 ~ 9월 2일 축일을 맞이하시는 분
 모세, 모니카, 베레나, 아우구스티노, 안드레아
 레이첼, 요한, 루피나, 사비나, 베드로

☑ 지역미사 안내

9월 1일(토) 12:00, 통·동막골 지역

☑ 여정 성경공부 수강 신청 안내

과목: 예언서, 개강: 8월 31일(금)
 수강료: 20,000원(교재비 별도), 문의: 010/2124/1918
 신청: 본당 사무실

☑ 대건대학 개강 안내

개강 미사: 8월 31일(금) 10:00, 장소: 성전
 개학: 9월 4일(화) 10:00, 장소: 교육관

☑ 2019년 부활반 예비신자를 모집합니다.

환영식: 9월 2일(주일) 교중미사 중

☑ 기일(9월) 연도

일시: 9월 2일(주일) 교중미사 후, 장소: 요셉의 집
 대상: 9월 중 기일을 맞이하는 가정
 접수: 본당 사무실 신청서에 기재, 마감: 8월 30일

☑ 유아세례

일시: 9월 8일(토) 17:00, 9월 6일(목)까지 접수

☑ 2018년 본당의 날 행사

일시: 9월 16일(주일) 09:40 ~ 16:00
 장소: 고용노동연수원

- ※ 찬조금(물품) 후원받습니다. 원하시는 분은 사무실로 신청 바랍니다.
- ※ 본당의 날 셔틀 버스를 운행합니다.(대중교통 이용시)
 장소: 동서울공업사 앞, 9:30 ~ 11:20 운행
- ※ 9월 16일 미사는 07:00(본당), 10:00(고용노동연수원)
 저녁미사(19:00)는 없습니다.
- ※ 9월 15일 본당의 날 관계로 어린이 미사는 없습니다.

☑ 빈첸시오회 회원 모집합니다. (문의:010/7132/8362)

☑ 전입을 환영합니다.

전입 세대주	가족	전 본당	오신 곳	구역
이은주	모니카	3	복음화국	상대길68번길
남상백	대건안드레아	4	별말	이편한세상 테라스
윤미경	로사리아	2	광주	왕림로 44

※구역장, 반장, 레지오 단원들이 선교의 목적으로 연락드릴 수 있음을 알려드립니다.

☑ 주간 계획(8월 27일 ~ 9월 2일)

내 용	일 시	장 소
제분과 월례회의	28일(화) 저녁미사 후	초등부 회합실
상임위원회의	2일(주일) 교중미사 후	대건실

☑ 지역별 전례봉사, 청소, 주보정리

구 분	연중 제 22 주일		
	2일(주일)		
시 간	07:00	10:30	19:00
전례 담당	대명대	용상골	수레실
청 주보 정리	용상골 (8월 31일)	수레실 (9월 7일)	창들 (9월 14일)

☑ 우리의 정성(8월 13일 ~ 8월 19일)

단위: 원

교 무 금	감사헌금	성소후원	사회복지	토지봉헌
4,675,000	650,000	80,000	15,000	640,000
주일헌금				4,159,000
합동미사	성모승천대축일(429건)			8,217,000
기타헌금	성모승천꽃봉헌(10건)			370,000
감사헌금	김세희 백병숙 오주현 민경순 장보경 지성길 전채연			
성소후원	윤해정 이영자 이용옥 조영일			
사회복지	이용옥			
토 지 봉 헌 금	김정희 이효진 장영숙 조영일 익명			
봉헌금 주간 합계		18,806,000		
토지 봉헌금 대출금 상환 현황				
대출총액:1,932,206,563 상환:1,666,047,552 잔액:266,159,011				

※ 봉헌해 주신 분들께 감사드립니다.

☑ 주일 미사 참여 현황(연중 제 20 주일)

총 신 자	참 여 인 원	참 여 율
4,088	952	23.2



주님이얼마나 좋으신지 너희는 맛보고 깨달아라 맛보고 깨달아라



천주교 수원교구 단대동 성당

전 화 번 호

주임신부: 함문주(베 드 로) 신부 전교수녀: 김 도미니카, 정 소화데레사 수녀

총 회 장: 010-4008-8143 수 녀 원: 733-5004 사 무 실: 733-3004

연 령 회: 회장 010-5239-8081

미 사 시 간

월 오전 6:00, 화 오후 7:30, 수 오전 10:00, 목 오후 7:30, 금 오전 10:00
토 오후 4:00(어린이미사), 오후 7:30 주일 오전 6:00, 9:00, 11:00, 오후 7:30

예비자교리시간: 매주일 오전 9:30, 매주(수) 오후 8시, 매주(금) 오후 2시

※ 유아세례식은 3.6, 9.12월에 실시합니다. <http://cafe.daum.net/DDDKD>

일반여경 개강

- 개 강 일: 8월 30일(목) 오전 10:00
- 과 목: 예언서
- 수 강 료: ₩20,000(교재비 별도)

성모신심미사

- 일 시: 9월 1일(토) 오전 10:00

초등부 주일학교 개학미사

- 일 시: 9월 1일(토) 오후 4:00

예비자 입교식

- 일 시: 9월 2일(주일) 교중 미사 중
- ※ 교우 여러분들께서는 주변에 입교 대상자를 잘 살피시어 성당으로 인도하여 주시기 바랍니다.

성 시 간

- 일 시: 9월 6일(목) 저녁 미사 후

연령외 월례회의

- 일 시: 9월 8일(토) 오전 10:00

유아세례

- 일 시: 9월 8일(토) 오후 5:30
- ※ 유아세례대상 아이가 있으신 분들께서는 9월 7일(금)까지 사무실에 대부, 대모를 정하셔서 유아세례예물과 함께 사무실에 접수하여 주시기 바랍니다.

본당 청소 일시 및 단계 안내

1. 성전청소

주	담당 단체명					
1	9월	10월	11월	12월	1월	2월
	5,7지역	6지역	1지역	2지역	3지역	4지역
2	제분과위원회					
3	평신도단체협의회					
4·5	사목회 상임위원회					

2. 성전 외 구역

청소구역	담당 단체명
주방	자 모 회
교리실	평화의 모후 꾸리아
화장실	상지의 옥좌 꾸리아

- ※ 9월부터 본당청소와 일정과 구역 변경되오니 단체봉사자분들께서는 확인하시기 바랍니다.

본당 성경경시대외

- 일 시: 9월 16일(주일) 교중 미사 후
- 장 소: 본당교리실(요한홀)

- 대 상: 전신자
 - 출제범위: 복음서(성경경시대회 예상문제집)
 - 문 의: 010-5444-9433(교육분과장)
- 대입수험생 54일 기도**
- 기 간: 9월 22일(토)~11월 14일(수)
 - 대 상: 대입수험생 학부모
 - 첫 모 임: 9월 9일(주일) 교중 미사 후 본당교리실(사랑실)
 - 문 의: 010-3311-5669(중고등부 교감)

금주의 본당 청소

- 상임위원회 봉사자들
- ※ 바쁜신 중에도 본당청소에 임해 주셔서 감사 합니다.

9월 2일(주일) 신자들의 기도, 봉헌

- 신자들의기도, 봉헌 - 1지역 3구역

빈센시오외우원계좌

(모집시간: 매주일 오전 9시, 11시 미사 후)

신협 131-013-112515 예금주: 유지재단 단대동성당

성소우원계좌

신협 131-011-822456 예금주: 유지재단 단대동성당

은행동성당 인축금 우원계좌

신협 131-011-399163 예금주: 은행동성당

국민은행 676901-01-136461

예금주: 천주교수원교구 은행동성당

봉 헌 금

† 이번 주에는 장기수련2차 연금이 있습니다.

다음 주에는 사제양성2차 연금이 있습니다.

감사연금

익 명	₩30,000	정수경(스텔라) ₩50,000
임 봉 석	₩100,000	김인곤(요한보스코) ₩100,000
구상태(마르티노) ₩50,000	박금옥(안 나) ₩100,000	
송유창(스테파노) ₩100,000	배성권(베드로) ₩100,000	
익 명	₩200,000	박점순(아가다) ₩100,000
홍민섭(베드로) ₩100,000	오새찬(베드로) ₩100,000	

교 무 금 ₩6,160,000

주일연금 ₩2,118,350

특별연금 ₩1,103,000

※ 미사참례인원: 836명

참례율: 22.50%

8월 18일(토)			8월 19일(주일)		
16:00	19:30	6:00	9:00	11:00	19:30
	106명	74명	143명	320명	193명

	() 수원시 권선구 당진로 31번길 7-10(당수동)	본당 복음화 목표 소중한 보화, 교우촌을 이루자 !
		항구한 기도의 터전 지속적인 흥내 내기 전적인 의탁의 터전

◎ 2차 헌금

- 이번주 : 건축헌금
- 다음주 : 사제양성 후원금

◎ 단체별 회합 안내

단체명	일시	장소
연령회	9/2(일) 교중미사 후	복합동2층
여성소공동체회	9/5(수) 미사 후	1층회합실
울뜨레아	9/6(목) 미사 후	1층회합실
남성소공동체회	9/9(일) 교중미사 후	1층회합실
평단협	9/13(목) 20:00	1층회합실

◎ 허계임대학 2학기 등록 안내

- 일 시 : 9/5 ~ 12/19 매주 수요일 10:00
- 등록금 : 30,000원
- 마감 및 접수 : 8/26(일) 사무실
- 문 의 : 010-3358-7901

◎ 초등부주일학교 개학 : 9/1(토) 15:00

◎ 성모신심미사 : 9/1(토) 10:00

◎ 성체신심미사, 성시간 : 9/6(목) 19:30

◎ 예수성심신심미사 : 9/7(금) 10:00

◎ 전례 및 성당 청소담당

- 담당구역은 한 주간 미사 잔후 청소 및 정리

한라2구역	08월 25일(토) ~ 08월 31일(금)
쌍용 구역	09월 01일(토) ~ 09월 07일(금)

◎ 교우 현황

활동 교우		냉담 교우	
세대수	신자수	세대수	신자수
276	751	43	83
총 319세대		834명	

◎ 봉헌해 주신 분들께 진심으로 감사드립니다

- 주일헌금[연중 제20주일] 1,022,000원
- 2차헌금[건축헌금] 129,000원
- 교무금[168세대/22세대] 2,060,000원
- 감사헌금[익명] 100,000원
- [유난무 아네스] 100,000원

◎ 주간 화답송 후렴

날짜	화 답 송 후 렬
8/27(월)	모든 민족들에게 주님의 기적을 전하여라.
8/28(화)	세상을 다스리러 주님이 오신다.
8/29(수)	주님, 제 입은 당신 구원의 행적을 이야기하리이다.
8/30(목)	주님, 영영 세세 당신 이름을 찬미하나다.
8/31(금)	주님의 자애가 온 땅에 가득하네.
9/1(토)	마리아님, 당신은 정의가 넘치는 새 땅이옵니다.

주임신부	함 상 혁 (프란치스코)	415-2580	<div>♣ 매일같이 감사와 사랑을 실천합니다.</div> <div>1. 만나는 사람에게 “고맙습니다.” 2. 나의 삶에 “감사합니다.” 3. 내 곁에 있는 이를 “사랑합니다.” 4. 내 손이 필요할 때 “도와줍니다.” 5. 나의 삶을 “반성합니다.”</div>	미 사 전례 안 내						
총회장	최흥철 베드로	011-394-4042		주 일	토15:00(어린이) 19:00(젊은이)			주일 교중미사	07:00 10:30	
연령회장	김홍배 안드레아	010-2167-2821		평 일	월	화	수	목	금	첫토
					06:00	19:30	10:00	19:30	10:00	10:00
예비신자 교리 : 주일 9시				고백성사	미사30분전		성시간		첫 목요일	
사무실(☎)415-4620 (Fax)415-4628			유아세례 : 짝수 달 셋째주 토요일 16시							

“새로 이사오신 분들 반갑습니다. 환영합니다.”

미사시간 안내			 대야미성당 (성요셉 성당) 군포시 대야2로 55번안길22 (1588-6) http://cafe.daum.net/daeyami	주임신부 : 이원태 마르티노 총 회 장 : 조만연 바오로 010-5341-0543 연령 회장 : 노재영 요셉 010-4997-7859 사 무 실 : 031-689-3391 F A X : 031-415-3393 daeyami@casuwon.or.kr
주 일	11:00(교중) 19:30(청소년)			
토요일	16:00(어린이) 19:30(토요자녀)			
평 일	월 06:00	화 19:30		
	수 10:00	목 19:30		
	금 10:00	토 19:30		
토요일	매월첫토요일 10:00(성모신심)			
고해 성사	미사 20분 전			
예비자교리	주일 오전9:30분			



경축

제8회 본당의 날

일시: 9월 2일(주일) 11미사후 . 저녁 미사 없음
행사: 오찬 나눔
모든 교우 분들은 나눔에 참석 하시어 친교와
일치가 되는 기쁜날이 되시기를 바랍니다

▣ 성모신심 미사: 9월 1일(토)10:00

▣ 봉 성 체: 9월6일(목) 10:30

대상자는 사무실에 접수 바랍니다.

▣ 성 시 간: 9월 6일 (목) 19:30

▣ 여정 공부 개강

일시: 8월 28일(화) 10:00~12:00

과목: 오경2

▣ 유아세례 안내

일시: 출수달 마지막주 토요일 17:00

유아세례신청서는 1주전까지 접수 바랍니다.

▣ 대야미 1구역 형제모임 안내

일시: 8월 30일(목) 19:00

장소: 유정석(그레고리오) 형제님 농장

▣ 대야미 2구역 형제모임 안내

일시: 8월 26일 (주일) 13:00

장소: 대야 가든 (유가네 칼국수 옆)

▣ 닭 갈비 판매

일시: 8월 26일(주일)

양념. 간장 닭갈비: 13,000원

안동 찜 닭갈비: 10,000원

▣ 특별 헌금 (2차)

이번주 (08.26) 우리성당 건축 특별헌금

다음주 (09.02) 사제양성 특별 헌금

총 세 대	총 신자	주일미사 참여율
587	1414	23.3% (330명)

구 분	총 세대	남부 세 대	남부 율
교 무 금	587	235	40%

▣ 교 무 금 : 1,870,000원

▣ 주일 헌금 : 844,000원

▣ 건축 헌금 : 688,000원

▣ 2018년 건축 봉헌금 : 54,947,170 원

▣ 건축 헌금 봉헌자 명단

500만원: 송정 지구 다산부동산 (김재양 요셉피나)

20만원: 조은호. 10만원: 우건희(제노비오).

강홍석(안드레아). 표승태(요셉)

▣ 감사 헌금: 10만원: 김옥순(소피아)

5만원: 조은호. 2만원: 장현희(리디아)

▣ 성전봉헌 기도 집계 : 23,590 단

▣ 전례,청소, 제물봉헌 담당구역

날 짜	청소	날 짜	전례제물
이번주 08/25(토)	대야미 1구역	08/26(일)	대야미 1구역
다음주 09/01(토)	대야미 2구역	09/02(일)	대야미 2구역
삼 성 6구 역 청 소 인 원 :6명			

▣ 제대 꽃 봉헌

♥제대 꽃 봉헌- 주님께 아름다운 꽃을 선물로♥

박춘매(마리아) 자매님께서

제대 꽃을 봉헌해 주셨습니다.

아이 파크 공인중개사	재일 떡 방앗간	중고차 매매	삼성마을 다산 공인중개사
아이파크 아파트정문앞. 대야미 전지역.아파트. 빌라. 상가. 토지 취급 TEL:031-501-8007 010-4382-5606 대표 :박말순(젼마)	각종떡. 답례품떡. 둥. 백일떡. 떡케익. 이바지. 기름일체. 폐백 국산고추및통고추판매 (가공) 국산도토리분말 1kg / 3만원 ☎ (031)437-1009 010-3857-0010 고명률.서옥자(아네스)	(업 앤 다운) up \$ down 중고차 매매상담 대표: 정광민(바오로) 이유라 (헬레나) 010-7933-7953	군포시 부곡동 1214-7. 101호 다산 부동산 다가구 토지 아파트 상가. 취급 ☎ 031-399-3600 010-9437-1222 김재양(요셉 피나)

천주교대전동성당

주보성인 : 사도 성 베드로
주소 : 안성시 남파로 143 (당왕동 160번지)

주임신부 : 문병학 요셉
수녀원 : 고보니파스
양모니카
총회장 : 이정찬 안드레아
연령회 : 김용석 바오로
010-2332-0303
사무실 : 031-672-7702



주님이얼마나 좋으신지 너희는 맛보고 깨달아라 맛보고 깨달아라

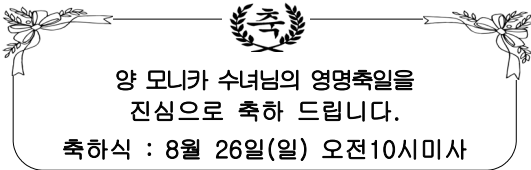

양모니카 수녀님의 영명축일을
진심으로 축하드립니다.

축하식 : 8월 26일(일) 오전10시미사

9월 성모신심미사 안내

일시 : 9월 1일(토) 오전 10시미사

베드로대학 2학기 개강미사

일시 : 9월 6일(목) 오전 10시미사

9월 성시간, 성체강복, 가정미사 안내

일시 : 9월 6일(목) 오후 8시미사

9월 병자영성체 안내

일시 : 9월 6일(목), 9월 7일(금)

9월 유아세례 안내

일시 : 9월 8일(토) 오후 2시

장소 : 소성당

준비물 : 유아세례신청서(전날까지 제출),
감사예물

예비자 입교식 안내

일시 : 9월 9일(주일) 10시미사

단체모임 안내

	일시	장소
연령회	8월31일(금)오전10시40분	소성당
토비아회	9월2일(주일)오전11시	회합실

8월 사목평의회는 쉽니다.

노인심리상담사 자격증 취득 안내

주관 및 후원 : 공생공빈밀알사회적협동조합 &
CES창조역량연구소

일정	시간	인원	장소
9월8일(토)	오전9시~	30명	대전동성당
9월15일(토)	오후7시	(선착순)	

자격발급기관 : (사)한국노인복지사업협회

(한능원 등록 제2014-4383호)

수강료 : 40만원(공생공빈조합원 50% 지원)

교재 및 자격발급비 별도

신청 및 문의 : 031-296-6900

다음 주일은 교구 사제양성 후원을 위한 특별
헌금이 있겠습니다.

우리들의 정성(2018. 8. 13. - 8. 19.)

교무금(72세대)	5,485,000
주일헌금(연중제20주일)	3,646,100
합동미사예물(성모승천대축일)	7,749,300
감사헌금 : 신향호(10만원), 이규만(5만원), 윤준홍(10만원), 안정임(10만원), 허근호(5만원)	400,000
시설헌금	2,000,000
안성재속프란치스코회 황순애외 3명	160,000
성소후원금(14명)	203,000
사회복지후원금(6명)	75,000
합계	19,718,400
자동이체계좌 : 신한 (131-001-192761) 대전동성당	

※ 일시적인 계좌이체는 성명과 해당 월 또는
개월수를 꼭 기입바랍니다.

미사안내			전례봉사		성사안내	
주일	토요일	오후 7시(중고등부)	금주	고삼	고해성사	미사 전 30분
	오전	10시(교중)	9/2	아양	유아세례	3, 6, 9, 12월 둘째 주 토요일 오후 2시
	오후	4시(어린이), 7시(일반)	9/9	우남A	병자영성체	매월 첫째 주 금요일
평일	월	오전6시	예비자교리		집.차축복	2주전
	화·목	오후8시	주일	오전9시	혼인면담	2개월전
	수·금	오전10시	화	오후8시	병자성사	위급 시/구.반장 신청
특별헌금		-				
주일미사 참례율		1,001(24.9%)				

<p>✦ 미 사 시 간 ✦</p> <p>평 일 : 월 오전 6:00 화, 목 오후 7:30 수, 금 오전 10:00 첫 토 : 오전 10:00(성모신심) 첫 목 : 오후 19:30(성시간) 토요일 : 오후 7:30 주 일 : 오전 7:00, 오전 10:30 오후 7:30(청소년, 청년)</p>	<p> 대학동성당</p> <p>e-mail : daehak@casuwon.or.kr ☎15588 안산시 상록구 한양대학 1길 60 사무실 (031)407-9601 FAX (031)407-9602</p>	<p>주임신부 유재결(프란치스코)</p> <p>전교수녀 마리아 사베리아</p> <p>연령회장 김희경(엘리사벳) 010-3498-5891</p>
---	--	---



주 - 님 이 얼마나 좋으 신 지 너희는 맛보 고 깨달 아 라 -

✦ 특별 봉헌 안내

- 다음 주일은 사제양성 2차 헌금이 있습니다.

✦ 신부님 휴가

- 일 시 : 8월 27일(월) ~ 31일(금)

✦ 「은빛 여정」 성경공부 개강

- 개 강 : 8월 29일(수)
- 과 목 : 심화 요한복음서
- 접 수 : 8월 19일(주일)~8월 26일(주일)
- 대 상 : 65세 이상 어르신 (게시판 참조)

✦ 「여정」 성경공부 개강

- 개 강 : 8월 31일(금)
- 과 목 : 요한복음서
- 접 수 : 8월 19일(주일)~8월 31일(금)
- 대 상 : 관심 있는 모든 교우(게시판 참조)

✦ 성모 신심미사

- 일 시 : 9월 1일(토) 10:00

✦ 성시간 성체강복

- 일 시 : 9월 6일(목) 19:30

✦ 신부님 교구 사제 연수

- 일 시 : 9월 11일(화) ~ 13일(목)

✦ 환자 영성체

- 일 시 : 9월 20일(목) 13:30
- 안 내 : 구·반장 및 보호자는 확인해서 신청하여 주기 바랍니다.

✦ 구역별 전례 청소 안내

전례 구역		청소 구역			
날 짜	구 역	날 짜	성 전	하상관	화장실 마당
8/26	소망	8/25	행복	소망	축복
9/2	호수	9/1	호수	푸르네	허브
9/9	허브	9/8	대학동	초롱	민들레,향기
- 평일 독서 : 월, 목, 금 - 매월 첫째주 가정미사					

✦ 위원회 및 단체 월례 모임

단체명	일 시	장 소
성가대	8/26(주일) 교중미사 후	회합실
제대회	8/29(수) 10시 미사 후	회합실
소공위	8/31(금) 10시 미사 후	회합실
성소분과	9/2(주일) 교중 미사 후	회합실
선교분과	9/2(주일) 교중 미사 후	회합실
현화회	9/4(화) 11:00	회합실
울뜨레아	9/8(토) 18:00	하상관
* 위원회 및 단체 월례 모임 날짜를 매월 초에 본당 사무실로 통보하여 주기 바랍니다.		

✦ 지난 주 우리들의 정성 (8/13-8/19)

수 입		지 출	
전주이월금	25,932,060	제전비	1,200,000
미사에물	610,000	단체보조비	1,650,000
교무금	6,045,000	사제관비	1,000,000
주일헌금	2,862,900	수녀원비	1,380,000
합동미사에물	5,426,000	청년활동지원비	200,000
성소후원금	160,000	청소·활동지원비	400,000
		청소·행사지원비	500,000
		후원금	500,000
		급여	5,119,000
		복리후생비	688,720
		국민연금	299,920
		도서인쇄비	150,000
		차량유지비	650,000
		비품비	1,885,000
		잡비	21,400
		시설영선비	360,000
		교구공납금	5,500,000
합 계	41,035,960	합 계	21,504,040

8월 19일 잔액 19,531,920

성소후원금(단위:천원)

오일균 10. 이광수 10. 김동호 10. 강길성 10.
한영호 40. 정순영 30. 정경필 50.

봉헌내역에 이의가 있으시면 사무실로 문의하여 주세요.

성당 주변에 주차할 경우 연락처를 반드시 남기고, 주택가에 주차할 경우 출구를 확보하여 주기 바랍니다.

안성 던지실 평화의 모후 성당

주임신부: 이문성 (알퐁소)
 총회장: 최종환 (요한세례자)
 연령회장: 정영운 (안드레아)
 연락처: 010-9769-8451
 사무실: 031)674-0617

카페 <http://cafe.daum.net/dunjisil> 메일 deonji@casuwon.or.kr

① 교회의 가르침 배우기 ② 미사성제 정성껏 봉헌하기 ③ 마음모아 기도하기 ④ 나눔과 베품의 삶 살아가기

117536 경기도 안성시 금광면 외개산길 30

2차헌금

9월 1일・2일: 사제양성후원금

전례안내

2주	6일	연중제21주일 입당: 29 봉헌: 220, 342 성체: 156, 159 파견: 59
----	----	---

9월 신심미사와 성시간

1일 (토)	10시 신심미사
6일 (목)	7시 미사후 성시간

추계사제연수: 9월 11~13일

주임신부님께서 사제연수일정이 있습니다.

9월 11일 화요일 오전10시미사

9월 12,13일 미사는 변함없이 동일합니다.

안성지구순교자현양대회

일시	9월 16일 11시
장소	죽산순교성지
접수	차량예약관계로 인원파악필요
접수비	₩5,000원
마감	9월 9일(주일)
※ 본당미사는 없습니다.	
※ 점심도시락은 교우분께서 준비해주세요.	
※ 성당에서 출발예정시간은 9시 30분입니다.	

교구순교자현양대회

일시	9월 27일 10시 30분
장소	미리내성지
※ 개별적으로 참여바랍니다.	

여정성경공부개강: 8월 29일 수요일

오경2, 매주 수요일 10시 40분부터

빈첸시오바자회: 9월 2일

불우이웃연탄기금마련바자회를 준비하오니 많은 관심과 협조를 부탁드립니다.

‘노인심리상담사’ 자격증프로그램

일시	9월 8일(토), 15일(토) 2회 오전9시~오후7시
장소	대천동성당
주관	공생공빈밀알사회적협동조합
인원	선착순 30명
수강료	40만원(상기조합원50%할인)
※ 신청및문의: 031-296-6900	

제단체일정

단체	일시	장소
성모회	9월 2일 9시	유아실
요셉회	9월 2일 9시 30분	소성당

봉사안내

차량	청소
2일 엄익준 베드로	1일 외개산

전례봉사

날짜	해설	1독서	2독서	봉헌금 헌금정리
2일	오순이 젼마	홍인표 아오스딩	박인원 로사	조령

성인복사

2일	조영문 요셉	권영길 요셉
----	-----------	-----------

주일 미사 참례자 수

	1,335명	토요 미사	교중 미사	계	참례율
연중제19주일	109	282	391	29.5%	
성모승천대축일			326	24.6%	
연중제20주일	105	246	351	26.3%	

하느님께 드린 우리들의 정성

연중 제20주일	주일헌금	1,618,000
	교무금	1,680,000
	감사헌금	400,000

† 미사시간 및 교리안내 †	
주일미사	오전 10:30(교중미사) 토: 오후 7시(청소년미사)
평일미사	월,금: 오전6시 화,목: 오후7시 수: 오전 10시
교리	주일 오전 9시
사무실휴무: 월요일, 금요일	

미사예물봉헌: 사무실 접수

그 외는 접수불가합니다.

신협 131-001-193071 던지실성당

교무금 및 각종기부금입금계좌입니다.

성명 및 세례명을 꼭 기록하여 보내주세요.

천주교를 알고자 하시는 분은 본당 신부님 또는 사무실에 문의하여 주십시오.

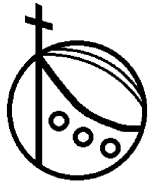

도척성당

주보성인 : 성 김대건 안드레아

<http://cafe.daum.net/docheok1977>

주임신부 : 조남구 마르코
사무실 : (031) 761-5146
사제관 : 761-5275
FAX : 763-8298
E-mail :

docheok@casuwon.or.kr

2018년 8월 26일 - 연중 제 21주일 -

	일	월	화	수	목	금	토
미사안내	06:30 10:00 19:00	06:30	19:30	10:00	19:30	10:00	
요양원	08:30	06:30				09:20	06:30

성모신심미사 : 첫째주 토요일 오전 10시
청년 미사 : 주일 오후 7시
예비자 교리 : 주일 오전 11시 30분
유아세례 : 짝수 달 성모신심 미사 후
고해성사 : 미사 전 30분

◇ 9월 성모 신심미사

- 일시: 9월 1일(토) 10시

◇ 9월 성시간

- 일시: 9월 6일(목) 저녁 미사 후

◇ 9월 봉성체

- 일시: 9월 7일(금) 13:30~

- 신청: 9월 6일(목)까지

◇ 일반·은빛 여정 개강 신청 접수

▶ 일반여정

- 일 시: 8월 27일(매주 월) 19:30~21:30

- 내 용: 마태오 복음

- 수 강 비: 2만원(교재비별도)

▶ 은빛여정(지혜과정)

- 일 시: 8월 31일(매주 금) 10:30~12:10

- 내 용: 역사서 I

- 수 강 비: 1만원(교재비별도)

- 문의 및 접수 : 사무실

◇ 구역 반 모임

구역	요일	시간
유정리	매월 2째, 4째 주 수요일	20:00
방도리	매월 4째 주 수요일	20:00
가래실	매월 4째 주 수요일	15:00
노루목	1반 매주 수요일	20:00
	2반 매월 마지막 주 월요일	14:00
모룡고지	매월 2째, 4째 주 수요일	20:00
소티	매월 4째 주 수요일	15:00
시어골	매월 2째, 4째 주 월요일	11:00
궁뜰	2반 매월 4째주 일요일	15:00

* 문의 사항은 사무실 및 각 구역장님께로 연락주세요.

◇ 부제서품 100일 기도

- 일 시 : 2018.8.19 ~ 2018.11.26(100일)

- 부제 수품자 : 김중서 미카엘

- 미사 전 많은 참여 부탁드립니다.

◇ Cu. 전단원 피정

- 일 시 : 9월 1일

- 시 간 : 08:30 출발

- 장 소 : 풍수원 성당

◇ 연령회 3/4분기 협의회

- 일시: 9월 2일(주일) 교중 미사 후

- 장소: 교육관 1층

- 대상: 연령회원 및 신입 희망자.

◇ 상임위 월례회

- 일 시 : 8/26(주일) 교중 미사 후

◇ 다음 주 특별헌금

- 사제양성을 위한 특별 헌금이 있습니다.

◇ 기타 반 계속 접수 받습니다.

◇ 지난주일 미사 참례자

신자수	미사 참례자	참례율
1,087	416(요양원 제외)	38.27

◇ 우리들의 정성 - 감사합니다.

주일헌금	1,753,000	교무금	2,220,000
함동미사예물	2,663,000	사회복지	333,000
감사헌금	홍진표 100,000		

◇ 전례 봉사 및 성당 청소

미사	전례봉사, 청소	차량 봉사
이번주	웅골	방도리, 가래실 구역장님
다음주	시어골	청년회

* 구역에서 성당 청소 후 청소기 속 먼지를 반드시 털어 주시기 바랍니다.



주 - 님이 얼마나 좋으신지 너희는 맛보고 깨달아라 -

* 교무금입금: 농협221043-51-075230 (재)천주교 수원 교구

✧ 미사시간 ✧			<div>도 촌 동</div> <div>성 베드로 성당</div> <div>성남시 중원구 도촌남로 146 (도촌동 649번지)</div>	주임신부 : 최광호 (바실리오)	
주 일	토	19:30		총 회 장 : 임성민 (벨라디노)	
	일	10:30 (교 중)		연령회장 : 김석기 (올리아)	
		15:00 (어린이)	(010-4680-8942)		
		18:00 (청소년)			
월 09:00 화·목 19:30 수·금 10:00					
성모 신심 미사					
매월 첫째 주 토요일 오전 10시					
			☎ 사제관	723-7004	
			☎ 사무실	723-7033	
			☎ F A X	723-7034	

✧ 고해성사 - 미사 20분전 ✧ 성경읽기 - 매일 미사 시작 30분전 ✧ 성시간 - 매월 첫 목요일 미사 후
 도촌동 성당 홈페이지 : <http://cafe.daum.net/dochondong.ca>

✧ 오늘은 본당 발전 기금 마련을 위한 2차 헌금 있습니다.

✧ 평일미사 변경 안내

- 8월 27일(월)부터 31일(금)까지 미사가 없습니다.
- 사 유 : 주임신부님 하계 휴가
- ※ 사무실은 8월 29일(수)까지 휴무입니다.

✧ 9월 성모 신심 미사 안내

- 일 시 : 9월 1일(토) / 오전 10시

✧ 유아세례 신청안내 (출수 달 첫 번째 주)

- 일 자 : 9월 1일(토)
- 시 간 : 성모 신심 미사(오전 10시) 후
- 준비물 : 세례초, 세례신청서, 가족관계증명서
- ※ 8월 31일(금)까지 사무실로 신청 바랍니다.

✧ 본당 설정 10주년 기념 '특강 5' 안내

- 일 시 : 9월 6일(목) / 오후 7시 30분
- 주 제 : '[순교영성] 봉사와 보속'
- 강 사 : 김길수(요한사도) 교수
- ※ 당일 미사는 저녁 7시에 봉헌됩니다.

✧ 교구 '일반여정' 성경공부 신청안내

- 개강일시 : 8월 28일(화) / 저녁 8시 ~ 10시
- 개강과목 : 요한복음서 (2018년도 2학기)
- 수 강 료 : 2만원 / 교재비 별도
- ※ 26일(금일)까지 사무실에서 신청 바랍니다.

✧ 2018년도 성경필사노트 제출안내

- 제출기한 : 8월 26일(금일)까지 / 기한엄수!
- ※ 8월 26일 이후 접수는 2019년도에 축복장을 받게 됩니다.(신·구약 완필 시)

✧ 본당 교육분과 위원 모집 안내

- 신앙생활에 도움이 되는 교육 진행 및 도서 관리를 담당합니다.
- 문 의 : 장지연(니콜라오) 교육분과장 / 010-8645-6170

교무금 자동이체 전용 계좌 안내

우리은행 : 1005-003-004880
 (예금주 : 천주교 수원교구 유지재단)

1. 교무금만 가능합니다.
 (감사헌금, 사회복지후원금 등은 불가합니다.)
- ※ 교무금을 처음 내시는 분들은 사무실에서 책 정을 먼저 하신 후에 자동이체가 가능합니다.
2. 교무금 명의 성명만으로 보내주세요.
3. 성명, 세례명 같이 보내주셔야 합니다.
 (세례명이 길 경우 앞 3글자까지만)
 예) 홍길동(프란치스코) → 홍길동프란치

✧ 쉼 기도 모임이 성모 신심 미사 후(첫째 주), 셋째 주 토요일에 있습니다.

✧ 월례회의 안내

단 체 명	일 자	시 간
전례위원회	26일(금일)	교중미사 후
연 령 회	9월 2일(주일)	교중미사 후

✧ 구역별 전례 및 청소 안내

전 령	청 소	구 역
08월 26일 (연중 제21주일)	25일(토)	4구역
09월 02일 (연중 제22주일)	9월 1일 (토)	5구역

✧ 우리들의 정성

(2018년 08월 13일 ~ 2018년 08월 19일)

- * 주일헌금 : 1,171,000원
- * 본당 발전 기금 2차 헌금 : 512,000원
- * 성모 승천 대축일 봉헌금 : 928,000원
- * 성모 승천 대축일 합동예물 : 2,147,000원
- * 교 무 금 : 1,670,000원
- * 사회복지 후원금 : 105,000원



주님이여 얼마나 좋으신지 너희는 맛보고 깨달아라.

연중 제21주일 (2018. 08. 26.) 화답송



동백 성 마리아 성당

주임신부 최종혁 (마티아)
총 회 장 박희숙 (율리엤타)
연령회장 김 용 (베드로)
010 - 9439 - 5969

용인시 기흥구 동백동 동백 8로 151 번지
본당 홈 페이지 db.casuwon.or.kr

사무실 ☎ 286 - 1175
F A X ☎ 286 - 1141

성 마리아

“ 저희가 누구에게 가겠습니까? 주님께는 영원한
생명의 말씀이 있습니다 ” (요한 6,68)

■ 동백 성 마리아 성당 홈 페이지

- 하루 한번씩 방문하여 본당 소식에 적극적인 관심을 기울입니다
- 주소창에 db.casuwon.or.kr 치면 됩니다

« 본당 전례 및 행사 일정 »

■ 2018년 9월 일정

내 용	일 시
성모 신심 미사	1일(토) 오전 10시
유아 세례식	1일(토) 오전 11시
성시간, 성가정미사	6일(목) 저녁 7시 30분
병자 영성체	7일(금) 오전 11시
토요 찬양 미사	8일(토) 오전 10시

« 공지 사항 및 모집 »

■ 본당 성경 경시 및 암송 대회 안내

- 본당 성경경시 : 9월 02일(주일) 오전 9시 30분
- 장소 : 지하 식당
- 성경 작품 : 복음서 관련 작품(9월 16일까지제출)
- 교구 성경 경시대회 : 10월 14일(주일)
- 장소 : 효명 중학교 체육관

※ 교우 여러분의 많은 참여 부탁드립니다

■ 8월 산악 선교회 산행 안내

- 일 시 : 8월 27일 (월) 08시 ~ 18시
- 장 소 : 경기도 안양 수리산
- 준비물 : 목주, 물, 간식(1인 ₩ 30,000)
- 문 의 : 산악선교회 010 - 5329 - 1120

※ 선교 산악회 회원분께서는 함께하여 주시기 바랍니다

■ 대입 수험생 100일 기도 모임

- 준비물 : 100일 기도책, 목주, 성가책
- 장소 : 2층 로즈마리 실
- 문의 : 010 - 7192 - 0611

■ 본당 공동체 전출,입 교우 안내

성 명(세례명)	주 소	전본당
전 입 남은식(아가다)	2401동 1801호	수원 호평
최영림(글라라)	평촌3로 1번길 16-13	본당 요한

※전입자분께서는 신부님 면담 일정을 잡아 사무실에서 확인 해 주시기 바랍니다 (사무실에 방문하여 주세요)

성명(세례명)	가시는곳
전 출 최석운(바오로)	수원 신갈

※ 가시는 공동체에서도 행복한 신앙생활 하시길 기도합니다

■ 본당 앞 도로 주차 협조 안내

- 본당 앞 도로는 폭이 좁아 주차시 통행이 불편 하고 민원 발생 및 주차단속 되오니 가급적 대중교통이나 걸어서 다니시기 바랍니다

■ 복장 단정 및 에너지 절약

- 여름철 성당 출입 시 복장에 각별히 신경 써 주십시오 (반바지, 슬리퍼, 민소매등 착용금지)
- 교리실 사용 후 소등 및 에어컨 확인 후 퇴실 하여 주시고 불필요한 전등은 꺼주시기 바랍니다

■ 금주 교중미사 전례 봉헌 및 청소안내

날 짜	지 역 (구 역)	비고
8월 26일	평촌 마을	봉헌
9월 01일	4 지역	청소
9월 02일	롯데 2000	봉헌
9월 08일	5 지역	청소

■ 오늘은 성전봉헌을 위한 2차봉헌이 있습니다

※ 성모승천 대축일 합동미사에울 ₩ 4,953,000
청소년 여름행사 후원금 ₩ 1,710,000

■ 교무금 납부 및 주일 미사 참여인원

전체신자 현황	1,431 세대	3,586 명
교무금 납부	524 세대	36.61 %
주일 미사 참여	1,035 명	28.86 %

미 사 안 내	전례신심 (매월)		우리들의 정성	
	토 : 오후 4시 (어린이), 오후 7시 30분 (청년) 주일: 오전 11시 (교 중), 오후 7시 (중,고등부)	성모신심미사 토요찬양 미사 성가정미사, 성시간 병 자 영 성 체 유 아 세 례	첫 토요일 오전 10시 둘째 토요일 오전10시 첫 목요일 오후 7:30 첫 금요일 오후 11시 첫 토요일 오전 11시	교 무 금 4,210,000 건축헌금 4,717,700 주일헌금 3,425,400 감사, 후원 101,000
월 : 오전 6시 수, 금 : 오전 10시 화, 목 : 오후 7시 30분	사무실 휴무 월요일			

이마트 단체 마일리지 적립 - 동백 성 마리아 성당 : 마일리지 번호 “ 0068 ” 입니다 (누적액 0.5% 환원)

 <p>동백성요셉성당</p> <p>우 : (17006) 경기도 용인시 기흥구 동백중앙로 199 동백에이스프라자 카페 : cafe.daum.net/DongBaektoo 전화 : 031)693-6211 팩스 : 031)693-6212</p>	<p>• 주일미사 : 토요일 19:30(토요주일미사) 주 일 11:00(교중) 16:00(어린이) 19:00(청소년)</p> <p>• 평일미사 : 월(06:00) 화.목(19:30) 수.금(10:00) 성모신심(매월 첫 토 10:00)</p> <p>• 전례.청소 : 8/25, 8/26 : 동원 담당구역 : 9/1, 9/2 : 성산</p> <p>• 주임신부 : 김형중(그레고리오) • 총 회 장 : 유준형(요한세례자) • 연례회장 : 이병곤(베르나르디노) 010-5383-1383</p>
--	--



본 당 알 릫

□ 특별헌금 안내

- 이번주(연중 제 21 주일) : 건축헌금 2차
- 다음주(연중 제 22 주일) : 사제양성 2차

□ 전례 및 성사

- 성 시 간 : 9월 6일(목) 저녁 미사 후
- 환자영성체 : 9월 7일(금) 오후 1시 40분
- 성모신심미사 : 이번달은 없습니다.

□ 2019년 부활반 예비자 교리반 모집 안내

- 모집 기간: 8월 30일까지
- 반 편 성 : 주일반 09: ~ 10:30, 평일반 20:00 ~ 21:30
- 문 의 : 010-5051-8407(선교분과장)

□ 교무금 및 건축헌금 은행납입 안내

- 은행으로 교무금이나 건축헌금을 납입하시는 분들은 꼭 성명 세례명을 기입하여 주시기 바랍니다.
- 전화번호 또는 교무금 등으로 입금하시면 확인을 할 수가 없는 관계로 가입금으로 처리됩니다.
- 은행으로 납입하시는 분들은 납입하신 후 꼭 사무실에서 확인하여 주시기 바랍니다.

단 체 알 릫

□ 여정성경 공부반 개강 안내

- 개 강 : 8월 28일(화) - 가톨릭 서간, 요한 묵시록
- 문 의 : - 여정성경(010-3934-3590 교육분과장)

□ 레지오 전단원 교육

- 일 시 : 8월 26일(주일) 교중미사 후 13:00 성전
- 문 의 : 010- 5579-6047(레지오 서기)

□ 약혼자 주말 안내

- 일 시 : 46차 11월 2일(금) ~ 11월 4일(주일)

□ M.E 주말에 초대합니다.

- 기 간 : 431차 9/14~16, 432차 10/26~28
- 대 상 : 혼인한지 3년 이상된 부부
- 문의 : 010-9992-2906(권경희 루시아 M.E 대표)

□ 주일 교중미사 전.후 차량봉사자 모집안내

- 주일 교중 미사 전 10시 미사 후 스타렉스 차량 봉사해 주실 분은 지원 바랍니다.
- 문 의 : 010-3741-6134(이강철 형제회장)

□ 연례회

- 9월 2일(주일) 교중미사 후(대강의실)

□ 서예 교실 수강생 모집

- 가을학기를 맞이하여 수강생을 추가 모집합니다.
- 문 의 : 010-3974-0099(안익수 베드로)

□ 전국 가톨릭 성지 순례(보충)

- 순례일 : 9월 8일(토)
- 순례지 : 인천교구 강화(갑곶순교성지, 진위영, 일만위순교자 현양동산)
- 신 청 : 미사 전.후(신청비 3만5천원)
- 문 의 : 010-2442-2207(송바오로), 010-2232-9889(유스테파니아)

지 역 알 릫

□ 소공동체 형제회 모임(8/27 ~ 9/30)

- 신영구역 형제회 9/13(목)
문 의 : 010-6260-7619(이호용 스테파노)
- 동원 구역 형제회 9/13(목) 저녁 미사 후 교육관
문 의 : 010-5223-0874(김한배 루수)
- 성산 구역 형제회 9/15(토)
문 의 : 010-5392-2643 (장익준 마태오)
- 벽산 구역 형제회 9/21(금)
문 의 : 공석
- 어은목코아루 구역 9/15(토)
문 의 : 010-3455-3610(정석구 베드로)
- 초당 코아루구역 형제회 8/28(화)
문 의 : 010-6379-8852(이현 토마스아퀴나스)
- 참술 1.2 구역 형제회 9/8(토)
문 의 : 010-3775-8322 (장인수 이사악)
- 현대 구역 형제회 9/8(토)
문 의 : 010-4408-6389(김한식 안드레아)



동수원성당

주보성인 성 최형(베드로) + 1866년 3월 순교

주임신부 : 조원식(요셉)

성당전화 : 031)247-4627(사무실)

F A X : 031)247-4642

연령회 : 010-4740-5119

E-MAIL : dongsuwon@casuwon.or.kr

수원시 영통구 이의동 1088-9번지

연중 제21주일

이번주는 성전신축헌금을 위한 2차헌금이 있습니다.

2018 본당성경경시대회

- 본당성경경시대회 : 8월 25일(토)~26일(주) 미사후
- 시험범위 : 복음서

여정 성경공부(마태오 복음) 신청안내

- 개강일시: 수요일: 8월 29일(수), 목요일: 8월 30일(목)
- 개강미사 : 8월 29일(수) 10시
- 성경공부반: 수요일 20시~22시/목요일 10시~12시
- 수강비: 2만원 / 교재비: 10,000원
- 신청/문의: 사무실 247-4627

레지오 전단원 교육

- 일시: 8월 26일(주) 교중미사 후
- 대상: 성조들의 모후 Cu. 레지오마리아 행동단원
- 주제: 믿음의 생활
- 강사: 예수그리스도 수녀회 이 엠마 수녀님

8월 형제회 모임 안내

	일시	장소	문의
베르디움	8/26(주) 18:30분	주민회의실	정명진 010-4311-4881
신미주	8/29(수) 19:30	노인정	한기철 010-5300-0375
경성시장	9/2(주) 12:00	교육관	안찬희 010-3345-2987

8월 병자영성체 안내

- 일시 : 8월 30일(목) 13:30~

9월 구역장&반장 월례교육

- 일시 : 9월 14일(금) 10시미사 후

9월 4일(화)~9월 7일(금) 주임신부님 하계휴가로 인해 본당 평일미사가 없습니다. 착오 없으시기 바랍니다.

순교자의 밤 안내

- 일 시: 9월 7일(금) 오후 8시
- 준비물: 미사도구, 기도서, 개인 컵초

부모교육 프로그램 신청 안내

- 일시: 9월 30일(주) 13:30~18:00
- 주제: “참 부모가 되는 길”
- 장소: 성당 및 교육관
- 대상: 첫영성체 부모
초·중·고 자녀를 둔 부모
- 참가비: 1인 10,000원
- 신청 및 문의: 사무실
가정분과장 박재홍 실베스텔
010-8545-9933

단체모임안내

- 연 령 회 : 9월 2일(주) 교중미사 후
- 소공동체 : 9월 13일(목) 미사후

우리들의 정성(8/13~8/19)

- 교무금 2,382,000원
- 건축헌금 5,218,000원
- 성모승천대축일합동예물 10,436,000원
- 성모승천대축일헌금 2,694,000원
- 주일헌금(연중 제20주일) 3,344,000원
- 사회복지후원금 90,000원
- 감사헌금
익명 50,000원 / 은희자 100,000원
- 성전신축헌금
금터 200,000원 / 한경미 100,000원
이우용 5,000,000원 / 이계영 2,000,000원

화답송 Fine

미사시간				전례담당 : 금주(차주)	유아세례	주일학교 차량운행 안내
주일	토	15:00	초등부	8월 어린이미사 없습니다.	3.6.9.12월 마지막주 토요일 4시	<초등부 차량운행> · 연무동방향 2시20분 ~ · 광교엘빙타운 방향 각 아파트 정문 2시 20분
		19:30	중·고등부	중·고등부 주일 학교	성체강복	
	주일	07:00	성인	정의선 최원엽 김금숙 최낙균 공현철 박근향	매월 첫 목요일 19:30 미사후	
		10:30	교중	수성 최희주 수자인 안찬호	매주 주일 9:20분 교육관	
		19:30	청년부	청년 전례부	화·목 저녁미사 후	
평일	월	06:00			봉성체	<중·고등부 차량운행> 중·고등부 주일학교 저녁미사 후 차량운행
	수·금	10:00			매월 셋째주 목요일	
	화·목	19:30				

천주교를 알고자 하시는 분은 이웃 천주교 신자들 또는 사무실에 문의하십시오.

미 사 시 간 표		 동천성바오로성당 (16824) 용인시 수지구 고기로 45번길 38 www.dcpaul.or.kr 전화 263-4013 / 팩스 263-4026 dongcheon@casuwon.or.kr	주임신부 : 신정윤 라파엘 총 회 장 : 경창호 바오로 연령회장 : 김형식 베드로 010-5311-7330
주일	일 : 오전 7시, 오전 9시 중 : 오전 11시 년 : 오후 4시 반 : 오후 7시		
토	성모신심 : 매월 첫 토요일 오전 10시 초 등 부 : 오후 4시 토요일 : 오후 7시		
평일	월 : 오전 6시 화, 목 : 오후 7시 30분 수, 금 : 오전 10시		

• 성시간 - 매월 첫목요일 미사후 • 한자영성체 - 매월 마지막수요일 13시 • 유아세례 - 3,6,9,12월 둘째 토요일 오후3시 • 축복,혼인면담 - 사무실로 신청

주일미사 참례현황	8/18(토)		8/19(주일)				총신자수	참례	비율
	16:00	19:00	07:00	09:00	교중	16:00	19:00		
		168	186	393	252	196	208	5,185	1,403 29.4 %

✧ 미사에 대한 성인들의 가르침 ✧

'어떠한 기도나 선행도 미사만큼 주님께 기쁨이 되고, 우리에게 이로운것은 없습니다.'

-성 라우렌시오 유스티니아노

2018년 본당 복음화 실천방향

1. 교회의 미래인 젊은이들에게 관심을 갖는다.
(신앙교육에 대한 지원 및 격려)
2. 소공동체 모임에 적극적 참여
3. 주1회 평일미사에 참여하기
4. 전대사를 위한 성모신심미사와 성시간 참여
5. 신자의 6대의무중 하나인 교무금 봉헌하기

◆ 특별헌금 안내

다음주(9/2) 6월 사제양성후원 2차헌금

※미사중에 성전봉헌을 위한 신축기금 별도로 봉헌합니다.

◆ 성모신심미사 : 9/1(토) 오전10시

◆ 유아세례 : 9/8(토) 오후2시

(초등부주일학교 개학으로 시간이 변경되었습니다.)

부모님은 9/6(목)까지 사무실에 신청바랍니다.

◆ 바오로대학 개강미사 및 접수

개 강 : 9/5(수) 10시미사 후

대 상 : 65세이상 남/여(등록금 : 학기당 5만원)

접 수 : 9/2(주일) 주일미사(9시,11시)후

문 의 : 성당사무실 263-4013

◆ 제24차 교구성경잔치(10/14) 참가자 모집

참가대상 : 본당신자 및 단체

참가부문 : 성경경시, 암송, 글/그림, 성경필사 및

성경관련 공예, 퀼트, 붓글씨등 예술작품

본당참가신청기간 : 8/12~8/26

본당성경경시 및 암송대회 : 9/2(주일)12:30바오로실

문의 및 신청접수 : 교육분과 010-3957-0148

◆ 2018년 2학기 교구성경공부반 모집

모 집 반 : 역사서2 /개강 : 8/28(화) 오전10시

수업시간 : 매주(화) 10시~12시

장 소 : 바오로실

수 강 료 : 20,000원(교재비별도)

문 의 : 김요안나 010-3235-3713

◆ 복음의 상기, 쇄신하는 신앙기획 특강④

주제 : 이콘을 통해서 본 교회의 축일들

일시 : 9/14(금) 19시30~21시

강사 : 장궁선 예레니모 신부님(서울교구 이콘연구소 소장)

◆ 선교부스 지킴이 봉사자 모집

선교봉사기간 : 10/8(월)~10/28(주일)

(주1~2회, 일일, 반일 봉사)

접수처 : 성당 사무실

문 의 : 선교분과 010-8142-0268

◆ 교육관 신축을 위한 건축위원과 시설분과장 봉사자를 추천받습니다.

기계설비분야, 인테리어 디자이너 환영

문의 : 성당 사무실

◆ 바오로대학 후원금 : 9/2(주일) 매미사후

◆ 모임 안내

지,구,반장 교육 : 9/5(수) 11시

사목상임회의 : 9/7(금) 20시 회의실

연령회월례회의 : 9/9(주일) 10시 바오로실



주 - 님 이 얼마나 좋으 신 지 너희는 맛보 고 깨달 아 라 -

† 소통과 참여로 쇄신하는 수원교구! 신앙의 기쁨! 젊은이와 함께!

주임신부:이규현(가롤로) 본당총회장:이창규(안티모) 사무실 : 8015-1004 FAX : 8015-4006	 동탄능동성당 목주기도의 복되신 동정 마리아 18423 화성시 동탄하나1길 14 Http://cafe.daum.net/dtndsd	미 사 시 간	
		월	06:00
		화,목	19:30
		수,금	10:00
		토	18:30 (초등부/토요주일제녀미사)
주일	10:00 (교중미사)		
	18:30 (청소년/청년)		

✦성모신심미사: 매월 첫째(토)오전10시 ✦유아세례식: 3.6.9.12월 첫째(토) 오전11시 ✦집,상가,차축복: 사무실 신청

● **지난주일 미사참례 인원: 총 817명**

초등부	교중	청소년·청년
183	362	272

● **2차헌금:** 본당 건축헌금 입니다.

● **신영세자 심화교육**

8/26(주일) 10시미사후, 2층교리실

● **상임위원 회의:** 8/31(금) 20시, 강당

● 8/28(화), 29(수)까지 사무장 휴가 관계로 사무업무는 쉽니다.

● **9월 첫토요일 성모신심미사**

9/1(토) 오전10시

미사중 “태중의 아기 축복식” 이 있습니다.

● **9월 유아세례식:** 9/1(토) 11시

8/31일까지 신청서, 감사예물, 초

사무실에 신청하십시오.

● **초등부 주일학교 개학:** 9/1(토)17시, 교리

● **예비신자 대부.모 만남**

9/2(주일) 10시미사후, 강당

● **연령회 회합**

9/2(주일) 10시미사후, 2층 교리실

● **성시간:** 9/6(목) 저녁미사후

● **병자영성체:** 9/7(금) 11시

● **M.E 주말 부부교육 신청**

참가일자: 9/14(금)~9/16(일)

9/4(화)까지 신청하십시오.

문의: 정다영 라우렌시아(010-8412-6342)

† **화답송 (연중 제21주일)**



주 님 이 얼 마 나 좋 으 신 지 너 희 는 맛 보 고 즐 기 어 라

천주교를 알고자 하시는 분은 이웃 천주교 신자들 또는 사무실에 문의하십시오.

● **전입교우를 환영합니다.**

성명	세례명	구역
유정현	헬레나	능동1075-1, 502호
정은경	마르티나	현대 224-103호

● **전례봉사**

날짜	예물	신자기도
8/26	최종혁(라파엘) 김인영(루치아)	이지더원
9/2	박현대(모세) 남미형(데레사)	신일

● **성당청소(10:00)**

날짜	청소	날짜	청소
8/25	롯데1, 2	9/1	신일, 대우

* 2018년 청소 일정표는 게시판 참고하십시오

● **교우금은** 하느님께 받은 은총에 감사드리며 교회의 유지와 발전을 위해 봉헌하는 **신자의 의무입니다.**

교우금	신한 140-007-872416
건축헌금	신한 140-007-872423
사회복지후원금	신협 131-013-601179
성소후원금	신협 131-015-132348
예금주 : 동탄능동성당(입금하신분 성명을 꼭 기재해주세요)	

● **지난주 우리들의 정성**

과목	금액
1차 주일헌금	2,290,200
2차 건축헌금	1,235,000
교우금	4,555,000
감사헌금	300,000
건축헌금	270,000
합동미사예물	5,314,000

하느님께서 반드시 여러분을 찾아오실 것입니다. (창세 50:25)



동탄숲속성당

(아씨시의 성 프란치스코)

(18427) 화성시 능동 1127번지 (동탄숲속로 22)
http://cafe.daum.net/dtsd

주 임 신 부
김태규 방그라시오
사무실: 378-9494
FAX : 378-9493

총 회 장 : 조재현 미카엘
010 - 2870 - 8329
연령회장: 이동우 후 고
010 - 9349 - 5284

주 일	09:00 (일반주일 미사) 11:00 (교 중) 19:30 (청 년 미 사)	평 일	월: 아침 06:00 화, 목 : 19:30 수, 금 : 10:00
토	15:00 (토요일 어린이 미사) 19:30 (토요 주일 저녁미사)	매달 첫(토) 오전10시 성모신심 미사 매달 첫(목) 저녁 미사 후 성시간	

본당 사목 목표 : 주일미사 참석율 35% / 교무금 책정율 50% !!

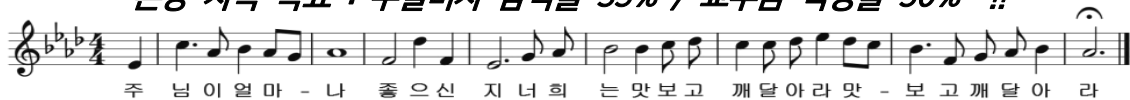

■ 연중 21주일 2차는 건축금으로 특별헌금입니다.

■ 예비자 입교식 안내

- 입교식 : 9월2일(일) 교중미사
- 세례식 : 2019년 예수부활대축일 예정
- 문 의 : 박봉주 세라피나 010-7925-6179

※ 선교란? 해도되고 안해도 되는 것이 아니라 그리스도인 이라면 당연히 해야 하는 것입니다 신자 분들께서는 예비자 선교에 많은 노력과 관심 부탁드립니다.

■ 초·중·고등부 여름방학 안내

- 방학 안내 : 8/31일까지/ 개학: 9/1일(토) 3시 어린이 미사와 교리가 없습니다.

■ 수원교구 제24회 성경잔치 참가신청

- 일시: 10월 14일(일)/장소: 효명중학교
- 필사: 8/15일까지 사무실 또는 교육분과장 제출

■ 2018 2학기 “여정” 성경공부 신청

- 수요일 : 마르코복음서 /개강 8/29일(밤8시)
- 금요일 : 오경 2 /개강 8/31일(미사 후)
- ※ 교중미사 전후 성당로비/20,000원 (교재비별도)
- 문의: 교육분과 채명숙 첼리나 010-7142-3292

■ 유아세례 신청

- 세례일 : 9월1일(토) 오후4시
- 접수기간: 8월 29일(수)까지 사무실

■ 전례 /청소/주차 봉사안내(9/2)일

구역전례/미사안내	풍성/우림 - 사랑하을 어머니
구역청소/레지오	푸른모아 - 신비로운장미(9/5)
주 차 정 리	푸른모아 - 천사들의 모후

■ 본당 관리장 채용

- 자격: 세례받은지3년 이상/유경험자/자격증 우대.
- 제출서류 : 자필이력서(사진부착), 자기소개서. 교적사본, 주민등본, 본당주임신부님 추천서 각1부씩 (타본당 시)
- 연락처 : 031-378-9494 (동탄숲속성당 사무실)

■ 9월달 환자 영성체 사무실 신청

- 일자 : 9월7일(금) 오전11시부터

■ 성당 25인승 버스 차량 운행 안내

- 시행일자 : 9월 2일(일)교중미사 부터 매주 일요일 11시(교중) 미사 전·후 운행하며 노약자 우선으로 탑승 바랍니다.

차량일정 : 동양파라곤 앞 10:15분 → 동탄 홈플러스 앞 10:20분 → 우남 택시정류장 앞 10:25분 → 풍성신미주 앞 10:30분 → 푸른 포스코 정문 10:35분 → 두산/신일 정문 앞 10:38분 → 성당 도착

■ 교무금/건축금 입금계좌 입금하신 분 이름을 꼭 기재 바랍니다.

- 교무금 : 우리은행 1005-602-048728
- 건축금 : 우리은행 1005-002-048702
- 예금주 : (재)천주교수원교구유지재단

■ 단체 모임 및 월례회의 일정(성당)

- 청소년위원회/선교분과/제대회: 8/30일(목) 미사 후
- 소 공 동 체 : 8/31일(금) 미사 후
- 제분과 위원회 : 8/31일(금) 저녁7시

◆ 전입 교우 환영합니다

지역	구 역	성 본 명	주 소
2지역	푸른모아	이안순 세레나	푸른모아 963동201호

천주교를 알고자 하시는 분은 이웃 천주교 신자들 또는 사무실에 문의하십시오.

천주교 수원교구
동탄영천동성당

주임신부 : 서 종 업 (라파엘)

총 회 장 : 이택영 도미니코 010-5339-2433
 연례회장 : 김세형 마태오 010-5344-2858
 사무실 : 031) 8055-0931 FAX 8055-0932
 18465 화성시 동탄면 풀무골로 77
<http://cafe.daum.net/youngchoen>
 e-mail:yeongcheon@casuwon.or.kr

미사 안 내	평 일	월	오전 6시	수, 금	오전 10시	유 아 세 례	성탄, 부활, 성모승천대축일 미사후
	화	오후 7시30분(구역)	목	오후 7시(성시간)	예비신자교리	주일(09:00), 금(11:00)	
주 일	토요일	오후 7시(중고등부)			환 자 영 성 체	매월 첫째 주일 후 목요일 오전	
주 일새벽	오전 7시	교 중	오전 10시 30분	성모신심미사	매월 첫째 토요일 오전 10시		
어 린 이	오후 5시(초등부)	주일저녁	오후 7시 30분	고 해 성 사	매미사 30분 전, 주일저녁미사 중		

【성체를 모시는 올바른 방법】

- 1.미사 30분전 미리 와 조용히 성체조배를 한다.
- 2.성체를 모시러 나갈 때는 질서 있게 나아가 앞 두세 사람 전에 미리 성체에 절한다.
 왼손을 오른손으로 받쳐 든 상태로 사제가 “그리스도의 몸”하면 “아멘”하고 응답하고 성체를 받아,
 옆으로 몇 발짝 나와 제대를 향해 서서 오른손으로 집어 모신다.
- 3.주님께서 우리 마음 안에 오셨음을 감사드리며 기도한 다음 성가를 부른다.
- 4.미사 후 공식기도가 끝나면 질서 있게 조용히 나온다.

◆2차 특별헌금 안내

- 금 주:08.26 건축헌금
- 차 주:09.02 사제양성/건축헌금

◆9월 영적 독서 안내

- 순교자 성월: 6,000원

◆9월 성모신심미사: 9월 1일(토)오전 10시

◆여 정 일반 과정 개강 안내

- 과 정: 일반과정 마르코복음
- 일 시: 8월 30일(매주 목)오전 10시-12시
- 등록비: 20,000원 -교재비 별도
- 신 청: 교육분과(010-7255-3754)

◆본당 견진성사 및 전신자 교육 안내

- 견진성사 준비사항(8월중):강좌듣기/책 읽기
- ▶박승찬교수의 「그리스도교, 서양 문화의 어머니」
 (평화방송,유튜브)/ 「알수록 재미있는 그리스도교 이야기」1,2(도서, 성물보급소에 비치)
- 교 리:9/05(수),9/12(수),9/19(수),9/28(금)
 (20:00-21:30, 총 4회)
- 강 사:김대우(모세)신부님
- 면 담:9/26(수)오전미사 후/오후 8시
- 견 진:9월 30일(주일) 교중미사 중
- 신 청:2만원(일반1만원,전봉사자 의무참석)
 사무실 및 교육분과(010-7255-3754)

◆주일학교 2학기 개강미사 안내

- 중고등부: 9월 1일(토) 오후 7시
- 초 등 부: 9월 2일(주일) 오후 5시

◆글로리아 성가단원 모집 안내

- 연 습:매주(목) 20시30분-22시/주일 09시30분
- 문 의:장 크리스티나(010-4758-8817)

◆구역미사·전례·청소 배정 안내

- 금 주: 포스코 구역 -차 주: 한화 1구역

구 역 미 사 안 내		
날 짜	구 역	집축복신청문의
08.28 화19:30	포스코구역 1402동 2303호	함미경 마리아 010-7104-0683
09.04 화19:30	한화 1구역 1418동 3002호	이춘화 아네스 010-8359-1309
해당구역 구역장님들은 1주 전 사무실에 오셔서 구역 전체교적을 미리 확인하시기 바랍니다.		

주 간 봉 헌 금 내 역	
주일헌금(연중 제20주일)	3,426,000
특별헌금(건축헌금)	2,004,000
성모승천대축일(합동미사예물)	6,996,000
교 무 금(08.13 - 08.19)	8,103,000

주 일 미 사 참 례 현 황						
토요 주일	주일 새벽	교중	어린이	주일 저녁	합계	참례율 /신자수
187	175	334	267	161	1124	28.5% /3,943



주님이 얼마나 좋으신지 너희는 맛보고 깨달아라

♣ 미사 안내 ♣		<div>마도성당</div> <div>주보성인 : 성녀 파우스티나</div> <div>주소 : 경기도 화성시 마도북로 376 우편번호 : 18537</div>	주임신부 : 안 빈(제랄드)
주일(교중)	10:30		사무실 : 031) 8055 - 8390
월 요 일	06:00		이메일 : mado@casuwon.or.kr
화 · 목요일	19:00		F A X : 031) 8055 - 8391
수 · 금요일	10:30		총 회 장 : 성낙철 요한사도 010-3779-1664
토 요 일	19:00		연령회장 : 이신모 요아킴 010-3104-1158
고해성사 : 미사 30분 전			

☑ 8월 26일 (일) 연중 제21주일 미사

이번 주: 성전 건립 / 다음 주: 사제 양성

☑ 9월 병자영성체 / 성체강복 안내

일시: 9월 6일(목) 오전 9시~병자 영성체
저녁미사 후 성체강복

☑ 9월 소공동체 봉사자 교육 안내

일시: 9월 7일(금) 발안성당 (성당 7시 출발)
대상: 구역장, 반장, 단체장, 봉사자

☑ 9월 추계 사제 연수 안내

일시: 9월 11일(화) ~ 9월 13일(목)까지
추계 사제 연수로 평일미사가 없습니다.
착오 없으시길 바랍니다.

☑ 차량봉사자 / 성인 복사단 모집

주일 차량봉사자를 구합니다.
성인 복사단을 모집합니다.

☑ 단체별 모임 안내

레지오회합: 매주 화요일 미사 후
소 공동체: 매월 1째주 일요일 미사전 10시
연 령 회: 매월 3째주 일요일 9시50분연도
전 레 부: 매월 4째주 토요일 미사 후
사 목 회: 매월 마지막주 일요일 미사 후

☑ 폐지, 헌옷 수거 주의사항 안내

폐지 수거(매일미사책, 주보, 신문, 박스 등)
헌옷 수거(옷은 꼭 비닐에 / 젖은옷 반품됨)
반품품목: 솜이불, 베개, 장화, 슬리퍼, 고무신
(헌옷 수거함에 이불과 베개는 받지않습니다
이점 꼭 유념하시기 바랍니다.)

☑ 성탄반 교리 안내

일시: 9월 26일 일요일 교중미사 후 교리실

☑ 우리의 봉헌

◆ 지난 주 미사 참례 174 명 ◆	
주 일 헌 금	625,000원
2 차 헌 금	495,000원
교 무 금	1,450,000원
강 사 헌 금	30,000원
건 축 헌 금	180,000원
타본당 건축헌금	250,000원
후 원 금	50,000원
차 비	19,000원
성모승천 대축일 합동 미사 예물	3,925,000원
◆ 18 . 8 . 13 . ~ 18 . 8 . 19 . ◆	

☑ 헌금 납부 내역

본당 약정서 헌금 집계 (184명 184,370,000원)	
감사	삼 만 원 김미라
건축	십삼만원 최양숙
	삼 만 원 김미라
타본 당 건축	일십만원 김령, 송기덕
	이 만 원 박석용, 박종수
	일 만 원 최동남

☑ 미사 전례 및 복사, 차량 봉사

	이번 주 (8/26)	다음 주 (9/2)		
토	이재윤 실비아	남지숙 스텔라		
교중	조기숙 데레사	조서연 아네스		
복사	지수연, 지원근	홍현표, 지소정		
차량	이동진 대건안드레아	전재기 아우구스티노		
전례	8/26	9/ 2	9/ 9	9/16
구역	고모리	수루지	석교리	금당리
제대 꽃꽂이		김세미 세레나		

헌금계좌: 신한 131-014-798986 마도성당/농협 355-0013-3321-23 천주교수원교구(마도성당)

월요일	새벽 6:00	 聖 유스티노 망포동 예수성심 성당 MANGPODONG CATHOLIC CHURCH 순례 ...	주임신부 : 김준교 토마스
화·목	저녁 7:30		사목회장 : 김성진 토마스
수·금	오전 10:00		사무실 : 273-7535(팩스:7534)
첫주토	오전 10:00 (성모신심)		연령회 : 010-8273-7535
토요일	오후 4:00 (어린이)		수원시 영통구 태장로 54번길78
	저녁 7:00 (중고등부)		E-mail : mangpo@casuwon.or.kr
주일	오전 9:00		홈페이지 : mangpo.kr/
	오전 11:00 (교중)		
	저녁 7:30 (청년)		



주님이 얼마나 좋으신지 너희는 맛보고 깨달아라.

▣ 다음주는 사제양성 후원을 위한 2차 헌금이 있습니다.

▣ 성모신심미사 9월 1일(금) 10:00
개인지향(미사예물) 및 초 봉헌

▣ 2018년 2학기 교구 성경공부 개강

- 통독과정 : 구약1 8/29(수) 20:00 - 21:30
- 일반과정 : 예언서 8/30(목) 10:00 - 12:00
- 지혜과정 : 역사서3 8/31(금) 10:40 - 12:00
- 문의 : 최세실리아(010-7677-7539)

▣ 건강교실 2학기 개강

- 일시 : 9월 4일(화) 09시 ~ 10시
- 장소 : 유스티노관 2층(신청비 : 만원)
- 문의 : 이크리스티나 010-9028-6876

▣ 2019년 대입수험생 54일기도 안내

- 시작일 : 9월 23일(주일)
- 사전모임 : 9월 15일(토) 학생미사 후 성심관 1층
- 접수 및 문의 : 장야고보 010-9244-7812

▣ 9월 '연령회 월례회' 는 2일 교중미사 후 바로 성전에서 개최합니다.

▣ 청년레지오(승리의모후 pr.)단원모집

- 일시 : 매주 목요일 20:30(성심관 201호)
- 단장 : 하희경(유스티나) 010-2728-8025

▣ 청년회에서 청년회원을 모집합니다.

- 청년회장 지 마르코 010-8785-5489
- 성가대단장 김 세례자요한 010-4925-2959
- 전례부장 최 포코 010-2652-5235

[주차안내]

1. 본당에 차량의 주차시 안쪽부터 차례로 주차해 주십시오
2. 미사 후 차량의 이동시에는 신자들이 완전히 빠져나간 후에 이동하여 주십시오
3. 성당 옆 진성프라자 건물과 본당사이의 옥외주차장은 본당 신자들의 주차가 가능합니다.

▣ 전입 오신 분은 11시 교중미사 후 사무실 옆 집무실에서 신부님 또는 총회장과 상담하시기 바랍니다.

▣ 지난주 본당 회계(8.16 ~ 8.22)

수입		지출	
미사예물	830,000	선교비	1,850,000
교무금	5,390,000	교육비	13,870
주일헌금	3,361,500	관리비	3,386,430
합동미사예물	50,000		
감사헌금	762,300		
시설헌금	90,000		
기타수입	658,710		
주 계	11,142,510	주 계	5,250,300

성 사 안 내		문의: 사무실	
고해성사	매 미사 30분전 ~ 미사 5분전	유아세례	짝수 달 두 번째 토요일 오후5시
혼인성사	2개월 전에 본당신부와 상의	축복예식	집, 사업장, 자동차 등

성당 이웃 상가와 주차분쟁이 자주 발생하고 있습니다. 현명하게, 배려 있게 주차 하도록 합시다.

천주교를 알고자 하시는 분은 이웃 천주교 신자들 또는 사무실에 문의하십시오.



매곡성당
파도바의 성 안토니오
www.maegok.or.kr
경기도 안양시 동안구 운곡로 48
❖ 사제관: (031) 476 - 8801
❖ 사무실: (031) 476 - 8800 · 8802
❖ FAX: (031) 476 - 9900

미사안내	주 일	월	화	수	목	금	토
오 전	07시 09시 11시	06시		10시		10시	10시
오 후	17시(청년)		19:30		19:30		19:30
예비 신자	주 일	오전 9시30분	집. 차 축복	사무실문의			
교 리	화요일	저녁 미사 후	흔 배 면 담	토요일 저녁 주일 미사 후			
유아 세례	연 6 회 (짝수월)		전 입 면 담	토요일 오전 10시 미사 후			

❖ 주 임 신 부 : 김 태 완 바오로
❖ 총 회 장 : 양 형 석 베드로 010-8707-6477
❖ 연 령 회 장 : 박 창 남 로렌조 010-2427-6429

□ 본당알림

새가족 찾기 운동
선교구호: “사랑으로 선교하자!”
주님사랑, 이웃사랑!
선교는 그리스도인의 사명이며 기쁨입니다.
❖ 새가족 봉헌서는 봉헌함에 넣어주세요
(봉헌서함은 1층 로비와 3층 성전 로비에 비치)

- ❖ 특별헌금 [9/2] 사제양성후원금
- ❖ 2018년 교무금 책정률 : 47.7%
- ❖ 성모신심미사 : 9/1(토) 오전 10시
- ❖ 순교자의 밤
 - ◆ 일 시 : 9/1(토) 오후 7시
 - ◆ 준비물 : 개인 컵 초 - 본당판매
 순교자의 밤 행사에 이어 미사가 있습니다.
- ❖ 복사단 입단 및 갱신식
 - ◆ 일 시 : 9/2(주일) 오전 11시 미사 중
 많은 기도와 관심 부탁드립니다.
- ❖ 환자영성체 : 9/4(화) 오전 10시 ~
 - ◆ 8/31(금)까지 사무실에 신청바랍니다.
- ❖ 박기석 신부님과 함께 하는 성서못자리 제5권
 - ◆ 개강미사 : 9/6(목) 오전 10시 30분
 - ◆ 수 업 일 : 매주 목요일 10:30 ~ 12:30
 - ◆ 접 수 일 : 8/1(수) ~ 개강3주까지(미사 후)
 - ◆ 접 수 비 : 60,000원 (본당신자 20,000지원)
 - ◆ 내 용 : 루카, 요한, 사도행전, 묵시록
 - ◆ 문 의 : 교육분과 010-5234-0108
- ❖ 안토니오대학 개강
 - ◆ 일 시 : 9/7(금) 오전 10시 미사 후
 - ◆ 대 상 : 65세이상 어르신
 - ◆ 개설강좌 : 성경반, 요가반, 차밍댄스반, 슬런반
 - ◆ 접 수 : 8/19(주일) ~ 미사 후 1층
- ❖ 교구 성경잔치 안내
 - ◆ 일 시 : 10/14(주일) 오전 9시~ (효명중학교)
 - ◆ 경시대회 본당예선전
 - ◆ 9/19(토) 오전 10시 미사 후 - 지하식당
 - ◆ 성경 암송대회
 - ◆ 성경 그림그리기와 모든 신청은 9/15(금)까지 받습니다.
- ❖ 성경필사 완필하신 분은 8/26(주일)까지 사무실에 제출바랍니다.
 - ◆ 성명, 세례명, 전화번호, 지역기재바랍니다.
 교구 성경잔치와 관련된 문의사항은 교육분과 (010-5234-0108)로 연락 주시기 바랍니다.

❖ 겨자씨 통기타 선교단 동아리 지도자 및 회원모집

- ◆ 대 상 : 본당 신자 누구나
- ◆ 문 의 : 노영수 라파엘 010-9109-2098
- ❖ ME 주말과정 신청 받습니다.
- ◆ ME대표 : 이동기 안드레아 010-5292-2450

□ 봉사자 모집

- ❖ 성모회원 모집합니다.
- ◆ 문 의 : 성모회장 (010-9454-5711)
- ❖ 반주자 모집합니다.
- ◆ 문 의 : 음세연(비아) 010-2375-6428

□ 지역알림

국보	* 예비자분들을 위해 기도바랍니다. 임점복님, 김호성님, 이정석님, 이정미님 김동찬님
효임	* 예비자분들을 위해 기도바랍니다. 김유동님, 박혜경님 * 전례 9/8(토)토요일저녁주일미사 - 1,2구역
화서	* 형제3반모임 : 9/1(토) 17동 101호 * 환절기에 건강 잘 챙기시기 바랍니다.
하상	* 성모신심미사 : 9/1(토) 오전 10시 * 순교자의 밤 : 9/1(토) 오후 7시 * 쉬는교우 및 새가족찾기에 적극적인 협조와 9월기도 지속적으로 부탁드립니다.
경환	* 예비자분들을 위해 많은 기도바랍니다. 박향서님, 박준서님 * 성당청소 8/31(금) 미사 후 - 전 구역
대건	* 전례 9/1(토)토요일저녁주일미사 - 4구역 * 내가 주는 물을 마시는 사람은 영원히 목마르지 않을 것이다. 내가 주는 물은 그 사람 안에서 물이 솟는 샘이 되어 영원한 생명을 누리게 할 것이다. (요한 4,14)
양업	* 성모신심미사 : 9/1(토) 오전 10시 * 순교자의 밤 : 9/1(토) 오후 7시 * 전례 9/2(주일) 오전 9시 미사 - 3구역

† 소통과 참여로 쇄신하는 수원교구! “신앙의 기쁨! 젊은이와 함께!”

주임신부 : 전합수(가브리엘) ☎ 233-7184 전교수녀 : 한 베드로, 허 스테파니아 ☎ 233-7185 총 회 장 : 이병설(도미니코) H.P 010-5343-5667 연령회장 : 차영길(시메온) H.P 010-4907-0736	<div style="text-align: center;"> 매교동 성당 (성 김대건 안드레아) 사무실 234-5003, 225-6004 FAX 234-5004 ☎16468 수원시 팔달구 수원천로 202번길 17 (매교동) http://cafe.daum.net/suwonmaegyo E-mail : maegyo@casuwon.or.kr </div>	미 사 시 간	
		주 일	새벽미사 06:30 교중미사 10:30 저녁미사 19:00
		토요일	학생미사 17:00
		첫째 토	성모신심미사 10:00
		평 일	월 06:30 화 / 목 19:30 수 / 금 10:00

본당 기도지향

1. 본당 공동체 일치 화합
2. 입교식 준비와 이웃 전교와 복음화
3. 새학기 주일학교, 백주간, 건진성사 준비
4. 한반도의 평화와 남북 화해 협력증진

◎ 예비신자 입교식

- 일 시: 9/2(주일) 10:30 교중미사 중
- * 1인 1명 목표로 새가족 초대 바랍니다.
- * 지난 주보 참조하시고, 꼭 5명이상 입교 신청서 나누어주고, 한명 이상 받아오는 것 목표로 노력합니다.

※ 지난 주에 이어 오늘 주일 미사 중에 [미사의 신비] 동영상 상영합니다.

약 20분 소요 예정

◎ 주임신부 휴가

주임신부 휴가관계로 8/27(월) 06:30 미사만 있고, 8/28(화) ~ 31(금) 은 미사 없고 사무장도 휴가함.

※ 관리장은 화, 수, 금 근무 예정

◎ 2학기 백주간 <탈출기> 성경공부 신청

- 일시: 9. 4(화) 저녁미사 후 개강
- 신청비: 1학기 수료자 - 1만원
- 신규 - 2만원(교재비 포함)

◎ 「여정」 성경공부 개강

- 일 시 : 18. 8. 30(목) 10시 ~ 12시
- 과 목 : 요한서간과 요한묵시록
- 교육비 : 총 22,000원

◎ 초 중고등부 주일학교 교사 모집

- 중고등부/ 초등부 저학년/ 초등부 고학년 담당 각 1명
- 교구 인정 교리교사 자격증 또는 유아교육 경력자 환영.
- * 9월에는 차량봉사 예정입니다.

◎ 전례분과 / 울뜨레아- 월례회의(8월)

- 일 시: 8. 26(주일) 교중미사 후
- 장 소: 지하교육관

■ 우리들의 정성 (8.13 ~ 19) (8월 19일)

미사참례	358명 / 1,600명 (22.38 %)	
주일헌금 (연중 제20주일)	주일헌금	1,300,000원
	성전 부지 기금	278,000원
	총액	1,578,000원
교 무 금	34건	2,460,000 원

※ 오늘 특별헌금은 성전부지기금 마련을 위한 헌금으로 봉헌됩니다.

■ 감사헌금 3건 13만원 (8.13 ~ 19)

오명은(글라라) 3만 최성범(마리아) 5만
백천기(바울리노) 5만

■ 제대꽃대 2건 8만원

허인영(요셉) 5만 김병순(카타리나) 3만

◎ 전례봉사 및 청소구역

구분	봉 사 날 짜	구 역
이번 주	8. 25(토) ~ 8. 26(주일)	인계A/ 재개발/ 신동아
다음 주	9. 1(토) ~ 9. 2(주일)	매교A/ 매교B

◎ 감사드립니다.

세류공소 성전에 중고 에어컨을 봉헌하신 형제회4반장 정귀상(안드레아)님, 설치작업 수고하신 형제회부회장 김중훈(안드레아)님과 작업후 건물 내외부 청소를 해주신 김화순(세레나)지역장님, 조윤자(엘리사벳)반장님께 감사드립니다.

† 영원한 안식을 기원합니다.

故 박복귀(안나)	86세	세류3
선종일	2018년 8월 17일 19:30	
상주	이옥분(카타리나)	

천주교를 알고자 하시는 분은 이웃 천주교 신자들 또는 사무실에 문의하십시오.

8월 26일

연중 제 21 주일

미 사 시 간		 <div>매 탄 동 성 당</div> <div>(아 기 예 수 의 성 녀 데 레 사)</div> <div>주 임 신 부 : 김찬수 안토니오 총 회 장 : 민영기 마르치아노 연 령 회 장 : 이대식 베드로 010-9909-4248 사 무 실 : ☎ 031)216-0573 FAX 031)216-0578 16544 경기도 수원시 영통구 인계로 284번길 15 이메일 maetan@casuwon.or.kr http://cafe.daum.net/maetancatholic</div>	예비자 교리 시간 주일반 9:00
주일	7:00 10:30(교중미사) -첫주(가족미사)- 19:30(청년)		유아세례 3월.6월.9월.12월 첫째 토요일 16:00
평일	6:00(월) 10:00(수,금) 19:30(화,목)		차축복, 집축복 사무실로 신청하십시오.
첫토요일	10:00(성모신심)		
토요일 저녁 주일미사	토-16:00(어린이) 19:30(중고등부)		
고해성사 : 매 미사 30분전			

교무금 : 농협 207183-55-000925 / 국민 : 601501-01-348426 (천주교수원교구유지재단)
건 축 : 농협 351-0321-9734-13 / 국민 : 601501-01-352159 (천주교수원교구유지재단)

❖ 특별 2차 헌금 안내

- 금주(8월26일) : 본당 부채 상환을 위한 2차헌금

❖ 성모신심미사 : 9월1일(토) 10시 미사

- ▶성모신심 미사 중에 대중 아기와 산모 축복식이 있습니다.

- 미사후 본당 대청소가 있습니다.
- 어린이 미사는 없습니다.

❖ 유아세례

- 일시 : 9월1일(토)16시
- 신청 : 사무실

❖ 아·가·페 가족미사

- 9월2일(주일) 교중미사는 아가페 가족미사로 봉헌합니다.

❖ 교구 성경 공부 신청 안내

- 과목 : 오경 2
- 개강일 : 8월30일(목)10:00~12:00
- 수강비 : 20,000원(교재비별도)
- ※1학기 수강하신분들도 재신청 바랍니다.

❖ 수능 100일 기도 모임 안내

- 대상 : 고3 수능을 앞둔 부모님들
- 일시 : 8월7일(화)~ 월,수,금 저녁8시
화,목,토,일 저녁미사후

❖ 성인복사단 모집 안내

- 주일 교중미사 함께하실 성인 복사단을(40,50대) 모집합니다.
- 문의 : 전례회장 010-5019-7866

❖ 성가대 단원 모집 안내

매탄동 아논시아 성가대에서 자매님 형제님을 초대합니다.

- 문의 : 단장 010-3374-4194
- ※ 성가는 모든 은총의 두배입니다.

❖ 단체모임

- 상임위원회의 : 9월2일(주일) 교중미사후
- 울뜨레야 지구모임 : 9월7일(금) 오후 8시

❖ 우리들의 정성 (8월 16일 ~ 8월 22일)

주 일 헌 금	2,876,700
주일2차 특별헌금	1,620,500
주간 교무금 납입현황	5,660,000
주간 건축헌금 납입현황	790,000
기타헌금 납입현황	653,000
합 계	11,600,200
•건축헌금 : 박경미 10만, 임지원 10만, 오충섭 10만, 정재삼 3만, 익명 18만, 권순화 10만, 박민호 5만, 익명 10만, 익명 3만 •감사헌금 : 서준필 10만, 윤진구 5만, 김숙자 3만, 익명 10만, 익명 5만 •성소후원금 : 70,000원 •사회복지후원금 : 253,000원	

❖ 청소 및 전례구역

청 소		구역전례봉사	
		10시 30분	
금주(9/1)	전신자 대청소	금주(8/26)	현대
차주(9/7)	구.반장	차주(9/2)	삼성2

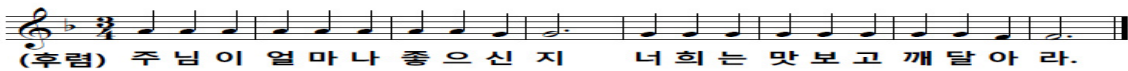

효원광고기획	에터미 atomy	다막골 담북음향.포막
간판/LED/실사출력/커팅/ 현수막/상패/인쇄 HP 010-3302-3355 대표 : 신학철 필립보	▶절대품질! 절대가격! 싸고 좋은 생필품 에터미 마트로 바꿔보세요. www.atomy.kr HP :010-9389-7869 김향림 안나	점심 : 담북음향식, 코다리정식,고막비빔밥 영통구 매탄동 866-11 1층(11:00~24:00) ☎ 213-3737 HP :010-6340-2763 이태우(안드레아) 박현숙(실비아)

천주교를 알고자 하시는 분은 본당 신부님 또는 사무실에 문의하십시오.

2018. 8. 26. 나혜 연중 제21주일

미사 시간		<h1>명학성당</h1> <p>14093 안양시 만안구 문예로 24 (성 김대건 안드레아) 예비신자교리반 (주일 - 9:30, 목 - 20:10)</p>	주임신부 : 박요셉(요셉) 사무실 : ☎ 449-1117 FAX : ☎ 445-8225 총회장 : 박흥복(알비노) 010-5413-5537 연령회장: 김완식(스테파노) 010-7277-0784
월,수,금	10:00		
화,목	19:30		
주 일	(토)19:00(청 소년) 06:30, 19:30 11:00(교중)		

선교합시다!!



주님이 열마나 좋으신지 너희는 맛보고 깨달아라.

◆ 첫 토요일 성모신심 미사

일시: 9/1(토) 오전 10:00

◆ 환자 영성체

일시: 9/4(화) 09:00 ~

9/5(수) 오전 미사 후

신청마감: 9/2(주일) 교중 미사 후

◆ 본당 미사 전례서 기증 받습니다.

※ 문의: 사무실로 연락바랍니다.

◆ 사무실 휴무

일시: 8/27(월) ~ 8/30(목)

사유: 하계휴가

◆ 주일학교 2학기 등록

대상: 초등 1학년 ~ 고등 3학년

신청기간: 8/25(토) ~ 9/1(토)

등록비: 20,000원 (다자녀 셋째부터 무료)

※ (토),(주일) 교중미사 후 로비에서 접수

◆ 노인대학 2학기 개강

일시: 9/7(금) 미사 후

◆ 노인대학 주방 봉사 구역

날짜	9/7	9/14	9/21	9/28
구역	2,3	4,5	6	7,1

◆ 월례 회의 및 모임 안내

단체	날짜	시각
상임위원 회의	8/30(목)	저녁 미사 후

◆ 제대꽃 봉헌 받습니다. 사무실에 문의하여 주십시오.

◆ 주일미사 참례 현황(총2,025명 미사참례대상 1,906)

날짜	토19:00	06:30	11:00	19:30	계	참례율(%)
8/19	132	77	271	41	521	27.3

◆ 우리들의 정성(8/13 ~ 8/19)

교 무 금	2,675,000
주 일 헌 금	1,923,000
감 사 헌 금	이경아 50,000 익명 50,000 오주연 30,000 이덕례 50,000
제대꽃 봉헌	유광우 100,000
특별헌금안내	8/26 없음 9/2 사제양성

◆ 전례 봉사 및 청소담당

전	요일	일 시		구역		요일	일시		구역
		8/26	06:30 11:00 19:30			토	8/25		
례	일	9/2	06:30 11:00 19:30	2	청 소	일	8/26		1
						토	9/2		
						일	9/3		2

유진 전기 조명	보뎀<BEAUTE>	바이오리프(식물공장 채소)
전국 한전, 계량기 신.증설 전기공사, 주택조명 전기 내선 및 생활전기, 누전 보수 출장수리 ☎ 445-3017/ 010-3730-8904 김용대(시몬), 김영자(헬레나)	LG 화장품 전문 브랜드 스킨/ 화장품, 향수 건강기능식품, 피부관리 안양로111번길21 ☎ 444-9720 이태운(안토니오) 김경숙(세실리아)	년중 씻지 않고 드실 수 있는 깨끗한 채소 무농약, GAP, 경기 G 마크인증 프리미엄 채소 당일 수확, 당일배송 2주간 신선한 채소, 알가팜텍 ☎ 031-945-0872 / 010-3999-1464 조영모(프란치스코)
가온재가복지센터(방문요양,목욕)	이른 섬 어린이 집	교무금 이체시
65세 이상 노인성 질환(알츠하이머, 중풍 등) 돌봄이 필요하신 분 지금 연락주세요. 동급상담, 요양보호사 파견, 요양보호사 수시모집 안양로 68번길 27 ☎ 465-1479/ 010-2421-6712 센터장/사회복지사 박정옥(세실리아)	친환경 황토방 · 바른 먹거리 엄마처럼 따뜻하고 포근하게~ 0세~4세 (차량 운행) 성결대학로 64번길 22(성문중·고교 정문 앞) ☎ 445-1041/ 010-7166-7947 이은숙(레지나)	예) 홍길동 아우구스티노 2월분 홍길동아우2 ※ 6월까지 가능 신협: 131-001-043150 <예금주: 명학성당>

천주교를 알고자 하시는 분은 본당신부님 또는 사무실에 문의하십시오.

주임신부	강은식 에우세비오	<div>모산골 성당</div> <div>목주기도의 모후</div> <div>mosan@casuwon.or.kr</div> <div>17842 경기 평택시 경기대로 562번길 81</div>	♥ 미사 시간 안내 ♥		
총회장	양정모 보나벤투라		월 6:00	토 19:00 저녁 초중고, 청년	
연령회장	전희대 장운요한 010.5323.6794		화 19:30		
			수 10:00		
사무실	658.6865 Fax 658.7619		목 19:30	주 07:00	
		금 10:00	일 10:30 교중		



주님이 얼마나 좋으신지 너희는 맛보고 깨달아라

2018년 기도 실천하기

1. 예수 기도 바치기
주 예수 그리스도님! ()에게 자비를 베푸소서.
2. 자비의 시간(오후 3시) 기도하기
주님의 기도, 성모송, 영광송.

☑ 본당 신축을 위한 목주기도 봉헌 안내
성물방 앞에 마련된 기도 봉헌함에 기도한 목주기도 단수를 적어 넣어 주시기 바랍니다.

☑ 초중고등부 개학 미사 안내
일시 : 9월 1일(토) 19시

☑ 9월 전례 안내
성시간 : 9월 6일(목) 저녁 7시30분 미사 후
환자영성체 : 9월 14일(금) 10시 미사 후
환자 영성체를 원하시는 분이나 이웃이 계시면
사무실로 신청해 주시기 바랍니다. 사무실 658-6865

☑ 지난주 재정현황 (8월14일~8월20일)

주일헌금	1,921,000
교 무 금	2,160,000
감사헌금	330,000
합동미사예물	2,277,400
과년도 교무금	360,000
건축헌금	2,380,000
※감사헌금 : 양승원 사무엘 30만원 익명 3만원	
※건축헌금 : 최양희 200만원 정은경 20만원 홍경자 데레사 5만원 이경식 스테파노 5만원 남창희 8만원	

성사 안내

유아세례	홀수달 3주 토	환자영성체	매월 2주 금
고해성사	미사 30분전	차집축복	사무실 문의

성가 번호

입당 12 봉헌 216 성체 179,499 파견 15
이번 주 2차 헌금

☑ 새 성전에 필요한 비품 봉헌자를 찾습니다.
관심 있는 교우는 사무실로 문의 바랍니다.

순	봉헌 목록	만원
1	종탑 십자가	2,300
2	제의장	2,000
3	십자가의 길	1,000
4	제 대	800
5	독서대	300
6	해설대	300
7	사제 의자	150
8	복사의자 4개	320
9	복사실 장	200
10	주수장	60
11	행렬용 목재 십자가	200
12	주차장 이동식 출입문	700
13	성모동산 쌓기	1,000
14	족구장 설치	900
15	제1교리실 탁자2, 의자10, 칠판1, 케비넷1	100
16	제2교리실	100
17	제3교리실	100
18	제4교리실	100
19	제5교리실	100
20	제6교리실	100
21	제7교리실	100
22	초중고교사실 탁자2, 의자6, 케비넷1	80
23	교사 자료실 탁자2, 의자6, 칠판1	80
24	회합실 탁자2, 의자10, 케비넷1	100
25	대회합실 탁자8, 의자50, 칠판1	360
26	식당(1분할) 탁자10	260
27	식당(2분할) 탁자10	260
28	식당(3분할) 탁자10	260
29	식당 의자 100개	300
합 계		12,630

승합차 운행

8/26	9/2	9/9	9/16
차재흥 비오	배태원프란치스코	김재홍 요한	차재흥 비오

하느님을 가장 잘 알 수 있는 방법은 성경을 읽는 것이고, 미사는 가장 큰 기도입니다.

미사시간안내		 모전동성당 (성녀 박희순 루치아) (우) 17316 이천시 백사면 청백리로 55 (모전리 781) E-mail : mojeon@casuwon.or.kr ☎ 031-631-9102 FAX 031-631-9101	주임신부 : 서동조 유스티노 총 회 장 : 유영숙 미카엘라 010-2246-1437 연령회장 : 김수동 베르나르도 010-5272-8874	
월	오전 10시		예비자교리	주일 09시
화, 목	저녁 7시 30분			
수, 금, 첫토요일	오전 10시		병자영성체	매월 첫 목요일
토요일 (저녁주일미사)	오전 3시(어린이) 저녁 7시(청소년, 청년)			
주일	오전 6시 30분 오전 10시 30분(교중)		성시간	매월 첫 목요일



주님이 얼마나 좋으신지 너희는 맛보고 깨달아라

- ❖ 오늘은 본당자선기금모금 2차헌금이 있습니다. 다음주일은 사제양성후원 2차헌금이 있습니다.

- ❖ 성모 신심 미사
• 일시: 9월1일(토)오전10시

- ❖ 성폭력 예방교육 강의
• 내용: 10대 청소년들의 올바른 성교육
• 일시: 9월1일(토)오전10시 미사 후
• 대상: 학부모 및 성인

- ❖ 유아세례
• 일시: 9월 1일(토)오후4시30분
• 신청: 오늘 주일까지 사무실
• 신청서류: 가족관계증명서1통, 세례신청서1통
• 기타준비: 감사예물, 대부.모 함께 참석

- ❖ 은빛여정 성경공부반 개강
• 일시: 8월31일(금)10시 미사 후

- ❖ 성경 통독반 개강
• 월요일반: 9월3일(월)오전10시 미사 후
• 수요일반: 9월5일(수)저녁7시30분

- ❖ 수원교구 남성 제193차 꾸르실료 체험 입소
• 교육생: 이성창(다미아노)
• 일정: 9월6일(목) - 9월9일(주일) 3박4일
• 은총의 시간이 될 수 있도록 많은 기도바랍니다.

- ❖ 미사전례 올겐 반주 봉사자와 제대봉사자가 부족합니다. 함께 해주실 분들을 기다립니다. 010-9052-0573(반주 봉사자) 010-5441-8493(제대 봉사자)

- ❖ 전입을 환영합니다.

구역.반	성명.세례명	주 소
배증개2-1반	박영찬 유스티노	증포동 대우A 202동
증포2-3반	김강년 아만도	증포동 선경A 205동

- ❖ 전례 봉사 및 청소구역

연중 제21주일 주간	8/24 - 8/31	배증개2구역
연중 제22주일 주간	9/ 1 - 9/ 6	배증개3구역

- ❖ 단체모임 및 교육 기도회 안내

성령기도회	8/30(목)저녁미사 후	성전
성모회	9/ 1(토)오전10시미사후	마르코관 요한실

- ❖ 우리들의 정성

교무금	8월10일 - 16일	2,735,000
과년도교무금	8월10일 - 16일	20,000
주일헌금	8월19일(연중 제20주일)	1,671,000
성소후원금	8월10일 -16일	38,000
감사헌금	조여분400,000 이미영300,000 전영권100,000	

- ❖ 주일 미사 참례자 수

날자	신자총 수	참례자 수	참례율(%)
8/19	1,870	377	20.16

※ 교무금 자동이체 납부 계좌 안내
* 신협131-000-815798 모전동성당
* 납부자 이름+세례명으로 보내주세요.
*교무금은 모든 신자 가정이 형편에 맞게 반드시 납부해야하는 신앙행위이며 의무사항입니다.

- ❖ 회합실 사용 후 실천해 주세요!

- ◆전등, 선풍기, 냉난방기 전원 확인하기
- ◆청소 깨끗이 하고 정리정돈 잘하기
- ◆창문 문단속하기

안 경 박 사	미래엔 아이 어린이집	수 민 퍼 니 처	미래건강방문케어
이 천 CGV건너편 (신자특별할인) 633-6006 장준희(루돌프)	모전현대A103동101호 (0-4세 영유아) 미래를 여는 아이들 633-2242 김덕숙(마리아)	(저!자신을 시공해 드립니다) 썩크대.불박이장. 신발장.맞춤전문 010-3321-9150 고병열(필립스)	재가장기요양기관 방문요양.목욕.간호 635-7747 황은정(아네스)

천주교를 알고자 하시는 분은 이웃 천주교 신자들 또는 사무실에 문의하십시오.

주임신부 : 심용일 비 오
 총 회 장 : 정인석 안토니오
 010-8726-2309
 연례회장 : 전영선M.막달레나
 010-8806-9280
 사 무 실 : 031) 339-5660
 F A X : 031) 339-3167



모 현 성 당

(성 바오로 사도)

용인시 처인구 모현면 독점로 9
 mohyeon@casuwon.or.kr
 http://cafe.daum.net/mh-catholic

미사	어린이 (토) 15:00 일 반 (토) 19:30 성 인 09:00 교 중 11:00 청 소 년 19:30
시	월 요 일 06:30 화, 목요일 19:30 수, 금요일 10:00
평 일	매 주 (주일) 09:30
예비신자 교 리	

☑ 청소년 신앙생활 활성화 및 소공동체 활성화 ☑



전례 및 행사

1. 미사전후 정숙하여 주시기 바랍니다.
2. 성물 축성은 성전 밖에서 받아주세요.
3. 미사 때 차량 운행은 없습니다.

☑ 주임신부님 휴가

* 8/28(화)~8/29(수), 미사 없음

☑ 성소분과

- * 8/5~10/5 : 성소분과 위원 모집
- * 8/5~11/11: 수험생을 위한 기도(화, 미사 후)
- 문의 : 성소분과장 : 010-9392-7581

☑ 성경공부(여정) 개강

- * 일시 및 시간 : 8/27(매주 월) 19:30~21:30
- * 복음서 : 마르코 복음서
- * 수강비 : 4만원(교재비, 간식비 포함)
- * 문 의 : 010-2298-5478, 010-4293-7208

☑ 환자 영성체 및 성시간

- * 환자 영성체 : 9/6(목), 10:00
- * 성시간 : 9/6(목), 19:30 미사 후

☑ 소공동체 평화기원 안보견학

- * 일시 및 장소 : 9/8(토), 8시 출발
도라전망대, 제3땅굴

☑ 서신 성당 꿀 판매

- * 일시 : 9/9(일) 9시, 11시 미사 후

☑ 주임신부님 추계 사제 연수

- * 일시 : 9/11(화)~9/13(목), 미사 없음

☑ 글로리아 성가 단원 모집

- * 2018년 성탄준비를 위해 성가봉사를 해주실 남·여 단원을 모집합니다.

※주소가 바뀌신 분은 사무실로 알려주세요.



봉 사

☑ 전례봉사, 구역청소

	연중 제21주일	연중 제22주일
9시보편지향	신비, 창조, 사랑, 인자	애덕2, 구세주, 주님
11시교중미사	계룡	전대

	성가대 2층로비 계단전체	대강당 1층로비 친교실	화장실 외 광 분리수거	성 당 음향실 유아실
8/25(토)	왕산2	인정멜로디	둔전2	전대
9/1(토)	베네치아	삼계리	둔전1	신안



봉 헌

☑ 2차 헌금

* 금주(8/26) : 없음 * 차주(9/2) : 사제 양성 후원금

☑ 지난주 수입 및 지출 (8/13~8/19)

수 입		지 출	
교무금	3,170,000	사제성무활동비	750,000
주일헌금	2,769,000	자선활동비	680,000
감사헌금	500,000	복리후생비	519,430
미사예물	1,140,000	비품비	1,736,000
예수금	201,350	후원금	900,000
합동미사예물	2,418,000	소모품비	526,000
성모승천헌금	2,186,000	잡비	110,000
사회복지후원금	680,000	급여	2,222,650
사용료	250,000	기타	160,000

☑ 감사 헌금

한중선 : 300,000 안연옥 : 200,000



기 타

☑ 연중 제20주일 (신자수 : 2,334명)

월/일	15:00	19:30	09:00	11:00	19:30	28.45%
8/19	-	85	253	244	82	664명
8/12	-	85	243	242	90	660명

☑ 전입을 환영합니다.

교구/본당	전입구역	세대원
군중/연무대	왕산2	이정현루카
수원/분당성마르코	왕산1	이선화엘리사벳

교무금 은행 납부 : 농협 235039-55-001250 천주교수원교구유지재단(모현성당)입금명(이름, 세명명) 꼭 써주세요.

천주교 수원교구 제2대리구

목감성당

(聖 프란치스코 하비에르)

☎14984 경기도 시흥시 조남길 26

주임신부 : 현 재 봉(베드로) 031-405-3993

총 회 장 : 이 민 국(베드로) 010-6219-6733

연령회장 : 박 상 순(마태오) 010-3101-0137

사 무 실 : 405-3991 / 405-3992

F a x : 405-3990

E-mail : mokgam@casuwon.or.kr

4대 중점사목: ◆주일미사 참례하기 ◆구역,반,형제모임 참석하기
◆1인 1신심단체 가입하기 ◆전 세대 교무금통장 갖기

† 성모신심미사 안내

- 일시: 9월 1일(토) 오전 10시

† 어린이미사 안내

- 일시: 9월 1일(토) 오후 4시 개학

† 본당 성경 경시대회 안내

- 일시: 8월 26일(주일)
오전 9시 / 11시 교중미사
- 장소: 성전(20문항 내외)
- 문의: 교육분과장 박명영 카타리나

† 성전 봉헌을 위한 목주기도

- 현재 857,614 단 봉헌(금주 2,090 단)
- 목주기도 한 것을 레지오, 소공동체를 통해 모아 주십시오.

† 본당 청소 안내

- 8월 청소담당은 21구역 리벤티움입니다.
- 9월 청소담당은 20구역 한신 더 휴입니다.
(교우 여러분의 땀과 노력이 깨끗한 성전을 만들어갑니다!)
※ 본당 청소는 주 2회(토,주일)로 해 주시길 바랍니다.

† 특별헌금 봉헌 안내

- 오늘은 새성전 건축금 특별헌금이 있습니다.
- 다음주는 사제양성후원 특별헌금이 있습니다.

신자의 의무이자 성당 운영의 재원
교무금 계좌이체 시 아래의 계좌로!
(신협 131- 009- 699323 목감성당)

† 교적상 신자수(2,238 명) 주일미사 참례율 29.89%

구 분	어린이	토 저녁	오전 9시	교중	청년	합계
성 인	-	52	187	283	85	607
미성인	-	18	2	23	19	62
합 계	0	70	189	306	104	669

† 교무금 책정 안내

총세대수	책정세대	책정율
995	464	46.63 %

† 우리들의 정성

운 영 비	수입	미 사 예 물	770,000
		교 무 금	3,343,000
		주 일 헌 금	2,348,100
		건 축 헌 금	5,775,000
	지출	4,050,690	

주일	날짜	8309	7284	글라라의집
차량	8/26	신인철 (바오로)	이용현 (토마스)	지광진 (마태오)
	9/2	이영복 (베드로)	김진호 (미카엘)	손동오 (노엘)



(후렴) 주님이 얼마나 좋으신지 너희는 맛보고 깨달아라

미 사 시 간						성체강복	매월 첫 목 저녁미사 후
시간	요일	월	화	수	목	금	매월 첫 토 오전 10시
오전 10시				●		●	주일 오전 9시 / 10시
저녁 7시 30분		●			●		매월 셋째 주 금요일 오전 10시
토 오후 4시 어린이 미사 (4번째 X) 토 저녁 주일미사 7시 30분 청소년 주일 오전 9시 미사 성인 주일 오전 11시 미사 교중 주일 저녁 7시 30분 미사 청년						환자영성체	3, 6, 9, 12월 두 번째 토요일
						유아세례	

"신앙의 기쁨! 젊은이와 함께!"

미 사 시 간	
주 일	토요일: 저녁 7시 30분 (주일학교가정미사)
	주일: 오전 7시 / 10시 30분 (교중) 월 : 오전 7시
평 일	화.목 : 저녁 7시 30분
	수.금 : 오전 10시
예비신자 교리반 주일: 오전 9시	
유아세례 / 집축복 수 시	

모이면 기도하고, 흠어지면 전교하자!!
①주일미사 인빠지기 ②가족이 함께 모여 기도하기 ③한 달에 한번 고백성사 보기 ④예비신자 인도하기
기도와 실천으로 주님의 집을 꾸밉시다.
생활말씀 : 예수님께서서는 제자들이 당신의 말씀을 두고 투덜거리는 것을 속으로 아시고 그들에게 이르셨다. “이 말이 너의 귀에 거슬리느냐?” (요한 6, 61)

연중 제 21 주일 2018.8.26



주 님 이 얼 마 나 좋 으 신 지 너 희 는 맛 보 고 깨 달 아 라

- ☑ 성모신심 미사
일 시 : 9월 1일(토) 10시
- ☑ 모임 안내
여성소공동체 : 9월 2일(주) 9시
- ☑ 성경공부반(여정) 하반기 개강 안내
일 시 : 8월 28일(화) 오전 10시 개강 미사
장 소 : 루카방
내 용 : 오경 2
신 청 : 교육분과 박 루치아노(☎ 010-2801-6619)
* 저녁 19시 30분 미사를 오전 10시로 이동합니다.



-성모 승천 대축일 미사(2018. 8. 15)-

- ☑ 성경필사 노트 제출 안내
신약, 구약 성경쓰기를 개인적으로 완필하신 분은 8월 26일(주)까지 사무실로 제출하여 주시기 바랍니다.
- ☑ 건축기금 마련을 위한 바자회
일 시 : 9월 16일(주) 교중미사 후/성당 마당
내 용 : 먹거리, 의류 및 추석제수용품 바자
신자 분들의 적극적인 참여와 후원 물품기증 바랍니다.
문 의 : 소공동체위원회 (☎ 010-9114-5429)
- ☑ 가톨릭 다도회 교육 안내
주 최 : 서울대교구 한국가톨릭다도회
교육내용 : 다도를 통한 차문화의 이해와 인성예절
장 소 : 신장성당 문화원 지하 다도회실
수 강 료 : 한학기 18만원
기 간 : 9월 10일 - 12월 3일/ 매주(월) 11시 초급
문 의 : 임명희 로사리아 (☎ 010-9035-1145)

☑ 문호리성당 가족이 되신 것을 환영합니다.

전입 세대	세 례 명	구역 반
정 동 휘	마 티 아	2구역 3반

☑ 성전청소 및 전례봉사 *감사합니다.

08. 26	3구역 1, 2반
09. 01	3구역 3, 4반

☑ 우리들의 정성 (8. 13 - 8. 19) *감사합니다.

교 무 금		1,950,000
주 일 헌 금		1,253,000
기 타 헌 금	2차 헌금	665,000
합동미사예물	성모승천대축일	2,080,000
시 설 헌 금	조성문 베드로	3,000,000
건 축 헌 금	석호식 안토니오(오금동)	100,000

☑ 건축 적립금 : 287,965,298원

☑ 오늘의 특별헌금 : 성전건립을 위한 2차 헌금

☑ 주일미사 참례현황 :

토요일저녁	주일아침	교중미사	합계 / 참례율
50	75	159	284명 / 38.64%

구 분	계 좌 번 호	예 금 주
교 무 금	농협 355-0030-6062-83	(재) 천주교수원교구유지재단
건축헌금	농협 355-0030-6023-33	
단 체 비	신협 131-017-869366	문호리 성당 *단체 후원금은 이 계좌로 입금 부탁드립니다.



미리내 성당

천주강생 1896년 설립 • 주보성인 : 복되신 동정 마리아의 배필이신 성 요셉

본 당 미 사 시 간	월 : 6시 30분	공 소 미 사 시 간	토 : 오후 3시 (주일 학교) 마지막 주는 교중미사 토 : 오후 7시 30분	주임 신부	류덕현 알베르토
	수 : 오전 10시			보좌 신부	김지수 바오로
	목 : 오후 7시 30분			전 화	674-7762
	주일교중 : 9시 30분			FAX	672-1870

오늘은 “연중 제 21주일 입니다”

◇ 모임 안내

월 일	시간	회합실	단체
8/26	교중미사 후	교육관	연령회, 소공동체위원회
9/2	교중미사 후	교육관	대건회

◇ 성가대 단원을 모집합니다

- 자격 : 미리내 성당 모든 교우
- 연습일 : 매주 수요일 오후 7시
- 연습장소 : 미리내성당
- 연락처 : 지휘자: 010-8618-2620
단 장: 010-5240-6824

*성가를 배우고 싶으신 분 대환영

◇ 주일학교 개학 : 2018년 9월 1일(토)

◇ 성모신심 미사

- 9월 1일(토) 오전 11시30분
(11시부터 묵주기도)
- 103위 시성기념성전

◇ 교회 상식 :대송(代誦)

세례성사를 받은 신자는 7살 이상이면 누구나 천주 십계 중 제 3계 명과 교회법의 정신에 따라 일주일에 한 번 성당에 모여 하느님께 지난 한주간 동안의 삶에 감사하며, 교회 공동체가 드리는 최대의 예배인 미사에 참여해야 할 의무가 있다. 그러나 특별한 이유 때문에(병자간호, 특수 근무, 특별한 가정의 큰일 등) 도저히 주일미사에 참석이 불가능한 경우 주일미사의 의무를 대신할 수 있는 기도인 대송을 바쳐야 한다. 대송의 내용은 다음과 같다.

. 공소 예절 . 주님의 기도 33번 . 십자가의 길 1번

◇ 9월 행사 계획

월 일	시간	행사내용	장소
9/1(토)	오전 11시	성모신심미사	103위성전
9/6(목)	저녁7시30분	미리내성당	성시간
9/7(금)	오후 3시	환자영성체	인선,마을
9/16(일)	오전 11시	안성지구 순교자현양대회	죽산성지
9/24(월)	오전9시30분	한가위가정합동 위령미사	요셉성당
9/27(목)	오전10시30분	수원교구 순교자현양대회	미리내성지

◇ 우리의 정성 (8/13 ~ 8/19)

주일헌금: 490,000원 감사헌금: 20,000원

교무금: 1,690,000 원

※ 교무금은 자동이체를 이용하시면 편리합니다

농협 355-0006-9611-83 (재)천주교수원교구

◇ 전례 · 차량 · 청소 봉사

(당일 봉사는 미사 20분전에 도착하여 준비해 주시기 바랍니다)

구 분	8월 26일		9월 2일	
	본당	공소	본당	공소
전례 봉 사	구역	중촌	관동	약산
	해설	구정녀	황규선	정대식
	1독서	김형부	한선희	윤재욱
	2독서	안은주	김복순	김용선
	봉 헌	이영수, 노귀란	오현근, 박찬희	
차량봉사	안광선		홍수열	
청소 봉사	8/25		9/1	
	중촌		약산	



주님이 얼마나 좋으신지 너희는 맛보고 깨달아라

 미양성요한마리아비안네성당 경기도 안성시 미양면 마산길 5 전화 031-672-8706, 070-4047-0244 팩스 031-673-8706				주임부	윤재빈 (안셀모)	672-8700
				전교수녀	권야고보	672-8701
				사목회장	송인호 (사도요한)	010-5350-1510
				연령회장	최기찬 (루카)	010-5390-5524
				미양성모유치원		
				원장	김마리테레실라수녀	☎ 672-6470 Fax 672-6471

연중 제 21 주일

⌄ 금주 전례 안내

- 8/27 성녀 모니카 기념일
 8/28 성 아우구스티노 주교 학자 기념일
 8/29 성 요한 세례자의 수난 기념일

⌄ 은빛여정 종합과정 개강

- ▶ 일 시 : 8/29(수) 10시미사 후
 ▶ 장 소 : 미양성당 교육관
 ▶ 신청비 : 만원(사무실로 신청)
 ▶ 신약 2 초대교회와 사도바오로

⌄ 순교자 현양대회

일 시	9/16(주일) - 죽산순교성지
신 청	구·반장님
회 비	₩ 10,000원
일 시	9/27(목) - 미리내성지
신 청	구·반장님
회 비	₩ 10,000원

⌄ 소공동체 구반장님 봉사자 나들이

- ▶ 일시 : 9월 1일(토) 오전 8시
 ▶ 장소 : 단양

⌄ 신규약 성경 완필자

- ▶ 필사노트 사무실 제출
 ▶ 8월 30(목)까지

⌄ 청소담당

- ▶ 9/1(토) : 보촌, 상고지, 5구역
 ▶ 9/8(토) : 하개정, 구레1·2반, 10구역, 진촌리

⌄ 금주 신약 성경 읽기

8/27(월)	8/28(화)	8/29(수)	8/30(목)	8/31(금)	9/1(토)
마태 1-2장	3-4장	5장	6장	7-8장	9장

† 전례담당

구분	해설	1 독서	2 독서	병헌(비고)
8/26(주일)	최대용 김현수 이나시오	정지은 김성진 안드레아	조귀영 최국선 최실리	7 구역
9/2(주일)	최기찬 백미영 백래	정지은 김관섭 김요	문란숙 오필리 김영선	8 구역

☎ 차량봉사

8/26	9/2	9/9	9/16
강덕리 / 신법전			
김영기 스테파노	김영기 스테파노	김영기 스테파노	김영기 스테파노
구례리 / 동광 / 구수리 / 양변리 (34인승)			
양성진 요한바오로	안홍렬 마르코	전용우 프란치스코	황창섭 요셉
보촌/상고지/진촌리/개정리/신계리/하개정			
김태용 암브로시오	여우석 사도요한	최현주 사도요한	조성재 미카엘

⌄ 각 단체 및 봉사자 월·별 모임

단체명	날짜	시간
사목회	첫 화요일	저녁미사 후
성체조배회	첫 금요일	저녁미사 후
성모회	첫째 주일	교중미사 후
자모회	첫째 주일	교중미사 후
평단협	둘째 주 화요일	저녁미사 후
꾸리아	둘째 주 토요일	저녁미사 후
구·반장 모임	둘째 주일	교중미사 후
전례단	셋째 주일	교중미사 후
연령회	마지막 주 금요일	저녁미사 후
울뜨레아	마지막 주일	교중미사 후
기사사도회·복사단	씩수달 넷째 주일	교중미사 후
성심회	분기별	교중미사 후

<p>전교수녀 : 김 안젤리카 총 회 장 : 구본옥(야생바오로) 사 제 관 : 070-4047-0397 사 무 실 : 641-7062 수 녀 원 : 641-7063 F A X : 641-7064 총 회 장 : 642-1692</p>	<p> 성 베드로와 성 바오로 사도 반월성 성당 주임신부 : 방효익(바오로) 연령회장 : 민영천(필립보) 010-2524-4813 467-880 아천시 설성면 진상미로 180번길 42-17</p>	<p>미 사 평 일 : 월 - 오전 6시 00분 화, 목 - 오후 8시 00분 수, 금 - 오전 10시 토요일 : 오후 8시 00분 주 일 : 오전 9시, 오전 11시 예비자 교 리 주 일 오전 9시 30분</p>
---	---	---



주님이얼마나 좋으신 지너희 는맛보고 깨달아라맛 - 보고깨달아라

☐ 제1독서의 여호수아, 복음의 예수님께서는 참된 하느님 외에 누구를 섬기겠느냐고 묻습니다. 많은 이들이 하느님을 버리고 떠나갈 것을 예상했기 때문입니다. 자기가 섬기는 하느님은 떠나갈 수 있는 분이 아님을 잊었기 때문입니다.

교회에 대하여 깊숙이 알게 되면, 교회에서 활동을 많이 하면, 교회를 떠나가게 된다고 서슴없이 말하곤 합니다. 세상에 악이 존재한다는 사실, 그래서 내가 세상에 빛이 되어야 한다는 사실을 모두 잊어버리기 때문에, 그리고 쉽게 살자는 생각에서 그렇게 합니다.

교회를 떠나는, 아니 하느님을 잊어버리는 결정적인 이유는 대부분 성경 말씀이나 기도가 중심이 되지 않고 활동이 중심이 되었기 때문입니다. 구체적으로 말해서 하느님이 중심이 되지 않고 자기가 중심이 되었기 때문입니다.

이 가운데 가장 결정적인 이유는 예수님의 말씀, 즉 성경을 알아듣지 못하기 때문입니다. 말씀을 들어도 마음으로가 아니라 귀로만 듣

기 때문입니다.

☐ 8월 봉성체

- * 8/29(수) 13:30 - 대서리, 올면, 일죽면
- * 8/30(목) 09:30 - 설성면

☐ 9월 첫토요일 성모신심미사

- * 일시 : 9월 1일(토) 10:00

☐ 9월 산악회(영동 금강 둘레길)

- * 일시 : 9월 10일(월) 08:00 출발
- * 회비 : 30,000원

☐ 김장용 액젓, 새우젓 신청

- * 신청기간 : 9월 30일
- * 연 락 처 : 010-5333-2814

● 전례봉사 담당구역 ●

요일\시간	토요특전	9 시	11 시
8월 25일	14구역		
8월 26일		15구역	16구역
9월 01일	1구역		
9월 02일		2구역	3구역

● 성당 청소 ●

8월 31일(금)
8구역

+ 우리들의 정성 + 감사합니다 !	
연중 제20주일	1,270,000
성모승천 대축일 합동미사 예물	2,827,000
교 무 금	1,548,000
건축헌금	371,000
감사헌금(의명 50만원, 최수철 10만원, 유무열 5만원)	

미사 안 내	월	06시		반월 성마리아 성당
	화·목	19시 30분		
	수·금	10시		
	토	10시		
		19시(중고등부 청년미사)		
	주일	09시(어린이 미사)		
		11시(교중미사) 19시(저녁 주일미사)		

주임신부 : 최해용 프란치스코	
총 회 장 : 윤 영 F.하비에르	
경기 안산시 상록구 건지미길 27-18	
사무실 : 031-502-4595	사제관 : 070-4047-3958
FAX : 031-502-4596	연려회 : 010-3743-9960

병자영성체 : 매월 첫째, 4째주 금요일	유아세례 : 분기별 첫 주간중 미사시간	본당메일 banwol@casuwon.or.kr
예비자 교리담당 : 010-2223-8752	신부님면담:혼인,차,집,상가축복(수시로)	본당카페 daum.net/skycheon4

- 오늘은 본당건축을 위한 2차헌금입니다.
- 다음주는 사제양성을 위한 2차헌금(교구송금)

이번주 전례 및 모임안내

일시(요일)	단 체 명
26일(오늘)	청소년 회의(9시미사후, 교육관) 전례분과 회의(교중미사후, 교육관)
27일(월)	노인대학 봉사자 교육(4명, 라자로마을)
30일(목)	노인대학 개강(10시, 성당)
31일(금)	대림형제회(20시, 아파트 노인회관)
9/2일(주일)	상임위원회(교중미사후, 교육관)

- ☑ 본당 사무실 휴가(8/28일 ~ 8/31일까지)입니다.
- *사무실 업무가 없습니다. 본당미사는 8/27일부터 ~ 9/1일(토)오전 10시까지 미사가 없습니다.
- ☑ 남양성당 교우 분들이 이번주 본당 건축통장으로 건축후원금 17,150,000원(87세대), 지난주13,253,000원을 보내주셨습니다. (총 30,403,000원)
- ☑ 노인대학 은빛여정 개강하였습니다.(39명)
(성당, 매주 목요일10시~12시, 강의:심화 창세기)
- ☑ 효소 세안제 판매합니다.(건축금,개당/ 19,000원)

- ☑ 건축금 마련 판매합니다. (소공동체위원회)
- *추자액젓 10,000원 *멸치젓갈 10,000원
- *볶음멸치 10,000원 *다시멸치 12,000원

본당 성전전립을 위한 묵주기도 100만단 봉헌운동

- *기간 : 2018년 8월 15일 ~ 2023년 8월15일(5년)
- *구역별 집계현황 본당 게시판 부착
(묵주기도 봉헌바구니 비치)
- ☑ 본당 건축위원장을 모집하며 찾습니다.
- *본당 건축을 위해 봉사해 주실 건축위원장을 찾습니다. (문의 : 본당 총회장, 사무실)

선교합시다!

- *선교는 주님께 드리는 최고의 선물입니다.
- *주변에 본당에 초대하고 싶은 예비신자 계시면 먼저 <선교 리플렛>을 전해 주세요.(성당, 사무실)
- *선교는 우리들의 의무이자 사도직분입니다.

- ☑ 성물방을 운영 하실분을 찾아요(성물방장)
- 1)성물판매는 미사후 15분간만 운영합니다.
- 2)주입하신 성물은 사무실에서도 기록해주세요.

- ☑ 본당 건축헌금 봉헌현황(현재)
- *모금액 : 520,358,600원 (2015년 1월부터)

우리들의 정성(8/16~8/22) : 24,981,000

주일헌금 : 1,299,000	교무금 : 2,290,000
미사예물 : 340,000	감사헌금 : 230,000
건축모금 : 20,822,000	반월성당 : 3,110,000
*파지판매 (요셉회) 58,000	남양성당 : 17,150,000
	*2차헌금 : 504,000
*건축기금 : 50만/김금동, 익명 20만/추홍수, 김성현, 이상근 10만/장만진, 장대진, 최방균, 이용대, 김효심, 손점분, 한장유, 최수용, 홍진선, 박정희, 박 제후, 안형수 5만/박종분, 하철호, 김만섭 4만/이미경 3만/장상호, 익명 2만/정종순, 손혜서, 권말순	
*감사헌금 : 20만/박윤근 3만/박상엽	

주일전례 및 청소(토) 정리봉사

8/26 연중 제 21주일	대림 3구역
9/2 연중 제 22주일	반월 1구역

< 전용계좌 번호안내 >

- *교무금→신협 131-000-831734 반월성당
- *건축금→신협 131-000-877141 반월성당

재일 떡 방앗간

각종 떡 시루떡 답례품떡
폐백 이바지 참(들)기름
태양 고추가루 수공판매
☎ 010-3857-0010
☎ (031)437-1009
대표: 서옥자(아네스)

땅콩 볶는집

건강식품 및 견과류
건어물전문점. 맥반석오징어
햇땅콩, 잣, 아몬드, 호두
아마씨, 아로니아, 황태채.
*서해아파트 버스정류장 옆
☎ 437-5885
☎ 010-9480-3411
대표:홍정임 (아네스)

남양 뉴타운 열쇠

열쇠,도어락,자동차 열쇠
보조키,전자키,출장전문
*긴급 신속출동
☎ 010-9277-1229
☎ 010-2383-9623
대표:조정목(토마스)

한샘 식자재마트

종합 생활필수품
야채,청과,생선,정육,공산품
2만원이상 무료배달
안산반월 최고 매장
☎(031)501-8643~5
대표:이중국(아오싱)

천주교를 알고자 하시는 분은 이웃 천주교 신자들 또는 사무실에 문의하십시오.

<p>※미사 안내※</p> <p>주일 - 09:00 11:00 19:00(청년)</p> <p>월 - 06:00</p> <p>화 - 19:30</p> <p>수 - 06:00 10:00</p> <p>목 - 06:00 19:30</p> <p>금 - 10:00 19:30</p> <p>토 - 10:00 15:00(어린이) 19:00(중고등부)</p>	 <p>발안 성당</p> <p>cafe : http://cafe.daum.net/casuwonhscity 18593 화성시 향남읍 푸른들판로257번길 45</p>	<p>주임신부 : 박현배 야고보 보좌신부 : 권혁규 베드로 전교수녀 : 이 아녜스노엘 전례수녀 : 이 마르티나</p> <p>총 회 장 : 윤광열(라파엘) 010-6212-5080</p> <p>연령회장 : 최기수(요한) 010-6652-7997</p>
<p>※예비자 교리※</p> <p>주일 - 09:00(일반)</p> <p>금 - 20:00(일반)</p>	<p>“주님, 저희가 누구에게 가겠습니까? 주님께는 영원한 생명의 말씀이 있습니다.” (요한복음 6장 68절)</p>	<p>사 무 실 : 352-6111 수 녀 원 : 352-6112 팩 스 : 352-7900</p>
<p>♣ 고해성사 : 미사 30분전 ♣ 유아세례 : 3, 6, 9, 12월 넷째주 토요일 ♣ 성모신심미사 : 매월 첫 토요일 10시 ♣ 성시간 : 매월 첫 목요일 저녁 7시30분 미사 후 ♣ 집·상가축복 : 수시접수 ♣ 병자영성체 : 매월 둘째주 목요일</p>		

■ 교육관신축 헌금(2차)있습니다.

1. 2학기 여정성경공부 개강

- 월요반(일반여정):8월27일 20시(마르코 복음서)
- 목요반(여정첫걸음):8월30일 10시(예언서)
- 수강비(교재비별도) 2만원
- 본당로비에서 신청접수 받습니다.
- 문의 : 교육분과장 010-6483-3961

2. 신·구약 성경필사 제출

- 8월 31일까지 사무실로 제출 바랍니다.

3. 화성지구 소공동체 교육

- 일시 : 9월 7일(금) 오후 8시
- * 대상 : 구역장, 반장, 상임위원, 제 단체장

4. 환자영성체 신청 접수

- 9월 13일(목) 09:00 ~ 17:00
- 9월 7일(금)까지 사무실로 신청바랍니다.
- 구역장, 반장은 대상자 재확인 바랍니다.

5. 9월 유아세례 신청 안내

- 부모교육 : 9월 15일(토) 16:30
- 유아세례 : 9월 22일(토) 16:30
- 9월 9일(주일)까지 사무실로 신청 바랍니다.
- 유아세례 부모님들은 교육을 받아 주세요.

6. 장애인주차구역 주차 안내

- 장애인 주차공간은 장애인과 보호자를 위한 배려 공간입니다. 어떠한 일이 있더라도 장애인표시가 없는 차량은 장애인 주차공간에 주차하시면 안 됩니다.

■ 전례구역 : 8/26휴먼아델 9/2하늘채 9/9장집1

■ 청소구역 안내

구 분	8월 26일	9월 2일	9월 9일
A구역	휴먼, 아델	하늘채	장집1
B구역	울암, 하저	구장리	미소1

- * A구역청소담당 : 대성당과 유아실, 로비(마당) · 1층화장실
- * B구역청소담당 : 대성당 2층, 조배실, 지하광장 및 화장실
- * 레지오청소구역 : 소성당, 주차장, 분리수거장
- ☞ 대성당 2층 청소를 철저히 하여 주세요.

■ 주일(主日)미사 참례현황

월/일	신자 수	15:00 어린이	19:00 중고등	09:00	11:00	19:00 청년	계 (%)
8/12	2,091	34	121	236	281	97	769(36.7)
8/19	2,091	40	95	334	251	145	865(41.3)

■ 우리들의 정성(연중 제 20주일)

교무금 : 2,480,000원
주일헌금 : 2,230,000원
감사헌금 : 180,000원
교육관신축 : 1,287,000원

미 사 시 간 안 내			배(拜)곤(God) : 하느님을 경배하는 신앙 공동체	시 무 실 팩 스 031-365-3431 031-365-3432
주 일	토 오후3시	어린이		
	토 오후7시30분	청소년·장년		
	일 오전9시 오후4시	성인미사		
평 일	일 오전11시	교중미사		
	화, 목 수, 금	오후7시30분 오전 10시		

연령회장	정호목 루 키 010-5302-7689
총 회 장	이창근 기브리엘
주임신부	김장환 비 오

신심 더하기 운동			전례봉사	성전청소	다과봉사
매일실천	밤10시 공동체 강복기도 참여 (알람 맞추기)	연중 제 21주일	한라 1구역	한라 1구역	이지 2구역
매주실천	주일미사 10분 일찍 참석, 평일미사 1회 이상 참석	연중 제 22주일	호반 3구역	호반 3구역	골드 구역
매일실천	첫 주일을 신심더하기주간으로 함깨하기(첫침례)				
화(성령 : 치유안수) 수(순교자 : 순화) 목(성체 : 성체강복)					
금(예수성심 : 십자가의 길) 토(성모 : 순화)					

지난 주일 저의 영명축일을 위해
기도해 주시고 봉사해주신 모든 분들께
지면으로나마 감사의 마음을 드립니다.

-본당 주임신부-



진례 및 행사

☑ 레지오 단원 선서식 8월 28일 19:30분 미사후

소속 Pr.	성명	세례명
슬기로운 어머니Pr.	최재경	로사
	박영이	카타리나
희망의 모후Pr.	이종석	아가다
	김경희	바울라
평화의 모후 Pr.	이미정	베로나카
	최정호	소피아
다윗의 탑 Pr.	이효진	바오로

* 정단원이 되심을 축하드립니다.

단체모임

☑ 예비자 교리 : 성탄반 매주 수요일 20:00 교리실

☑ 성령 기도회 : 8월27일(월) 20:00 자체 기도회

☑ 성가대 연습 : 매주 수요일 20:00

☑ 청년회원모집 (20세~45세)

* 대학생그룹, 직장인그룹

배곧성당을 이끌고 나갈 청년들을 모집합니다.

* 문의 : 청년회장 010-4421-0227

☑ 청소년 봉사자 연합MT

* 일시 : 8월31일(금)~9월1일(토)

* 장소 : 양평 펜션

☑ 초등부 어린이 성가대 모집

* 초등부 주일학교 어린이 성가대를 모집합니다.

* 대상 : 초등부 주일학교 전학년

* 문의 : 010-7129-4467

☑ 연령회 회의 : 9월2일 교중미사 후 성전

☑ 사회복지분과 이·미용 봉사

* 9/2(주일) 10시~13시 본당 교리실

☑ 본당소식 1

☑ 본당 사무실 운영안내

* 본당사무장 휴가로 8월28일(화) ~ 8월31일(금)

사무실 업무가 없습니다.

소공동체 모임안내			
여 성	골드 구역	8/24(금)11:00	103동 201호

☑ 본당 제대초 봉헌 받습니다.

* 봉헌한 제대초는 미사집전 후 가정으로

전달해드립니다. (1Set : 10만원)

☑ 소공동체 아가페 장터 개설

* 취지 : 성전 건축기금 마련

초기 그리스도 공동체 나눔 실천

* 집에서 쓰지 않는 새물건 기증받습니다.

(생활용품, 가전제품, 주방용품, 의류등)

* 기증방법 : 각 구역 구·반장님께 연락

* 문의 : 소공동체 총무 010-8970-4286

화답송	 <p>주님이 얼마나 좋으신지, 너희는 맛보고 깨달아라.</p>
연중 제 21주일	

교무금 지동이체 계좌 농협 355-0050-2220-13 (천주교 수원교구 유지재단)	건축회금 지동이체 계좌 농협 355-0050-2222-83 (천주교 수원교구 유지재단)
---	--

<제850회>

<h1 style="text-align: center;">백암성요한사도성당</h1> <p style="text-align: center;">17177 경기도 용인시 처인구 백암면 백원로 454</p>	<p>주임신부 : 이나라 사무엘 총 회 장 : 박교선 베드로 010-5216-4094 연령회장 : 박상신 토마스 010-2688-4188 사 무 실 : ☎ 323-5408 F A X : ☎ 323-5409</p>
---	--

☑ 주일봉사자 전례 안내

구분	미사	해설자	독서자
넷째 주일 (8/26)	토요일저녁 주일미사	김성문	박승구/염은희
	교중미사	이범례	이범수/임복희
	저녁미사	문현진	박태근/이재은
성모신심미사(9/1)		이향의	염은희
첫째 주일 (9/2)	토요일저녁 주일미사	이범례	이범수/유현자
	교중미사	김성문	임성빈/강경순
	저녁미사	박용근	방석환/이재은

☑ 8/26일(일) 교중미사 중 성모회위원회 월회의가 1회합실에서 있습니다.

☑ 8/26일(일) 오후12시30분에 렉시오 디비나 교육이 있습니다.

☑ 8/28일(화) 저녁미사 후 꾸리아 월례회의가 강당에서 있습니다.

☑ 9/1일(토) 10시30분에 성모신심미사가 있습니다.

☑ 9/2일(일) 교중미사 중 소공동체위원회 월회의가 교육관에서 있습니다.

☑ 다음 주일(9/2일)은 사제양성을 위한 2차 헌금이 있습니다.

☑ 8월 주차안내 및 차량운행 백봉지역입니다.

☑ 9월 주차안내 및 차량운행 가창지역입니다.

☑ 예물봉헌 및 성당청소 지역

구역	예물봉헌	성당청소
동백암	8/26	8/25
장평	9/2	9/1

♥♥ 감사합니다 ♥♥

☑ 우리들의 정성(8월13일~8월19일)

주일헌금(연중 제20주일)	1,051,500
교무금	905,000

☑ 미사참례자수(현재교적상827명)

일 자	참례자수	참례율
연중 제20주일	250	30.23

☑ 건축헌금(8월16일~8월22일)

홍진숙(젬마) 십만원	
전 주	1,555,237
수 입	100,000
신협차입금상환	1,000,000
신협차입금이자	91,133
현 잔 고	564,104
차입금잔액	232,000,000

☑ 봉사자모집

소 속	하 는 일	문 의 처
전례분과	해설, 독서	이막달레나 010-6202-7254
제 대 회	제대차림	박마리안나 010-9056-5076

♥♥전입을환영합니다♥♥

성 명	구 역	전본당	전화번호
이순희 루시아	동백암2	대천	010-5466-7158



주님이 얼마나 좋으신지 너희는 맛보고 깨달아라.

미사 시간 안내	주 일	토요일	오전 7:30(토요일주일저녁)	평 일	월요일	오전 10:00	성 사	유 아 세 례	사무실 문의
		일요일	오전 10:30(교중)		화·목	오후 7:30		고 해 성 사	미사 전 30분
			오후 4:00		수·금	오전 10:30		훈 배 성 사	1개월전
					성모신심 미사	첫째토요일 오전10:30		병자 영성체	구역장·반장을 통해서 신청바람

천주교를 알고자 하시는 분은 이웃 천주교 신자들 또는 사무실에 문의하십시오.

<div>주임신부 : 고성은(요한사도) ☎ 224-4057</div> <div>총 회 장 : 안 병 천 (요 셉) ☎ 225-5444</div> <div>연령회장 : 오 군 호 (요 셉) ☎ 010-7616-3755</div>	<div><div>1795-1839</div></div> <div><div>버드내 성당</div><div>(성 정하상 바오로)</div></div> <div>116161517 경기도 수원시 권선구 덕영대로 1152번길 20 사무실 ☎ 224-4058 FAX 224-4059 E-mail : beodeunae@casuwon.or.kr</div>	<div>미사 시간 안내</div> <table><tr><td>주 일</td><td>오전 6시 30분 오전 10시 30분(교중)</td></tr><tr><td>평 일</td><td>월 화 목 수 금 오전 6시 30분 오전 7시 10시</td></tr><tr><td>토</td><td>오 후 3시 (어린이) 오 전 7시(학생·청년·특전)</td></tr></table>				주 일	오전 6시 30분 오전 10시 30분(교중)	평 일	월 화 목 수 금 오전 6시 30분 오전 7시 10시	토	오 후 3시 (어린이) 오 전 7시(학생·청년·특전)
		주 일	오전 6시 30분 오전 10시 30분(교중)								
		평 일	월 화 목 수 금 오전 6시 30분 오전 7시 10시								
		토	오 후 3시 (어린이) 오 전 7시(학생·청년·특전)								
<div>유아세례 : 분기별 둘째 토요일 오후 2시</div> <div>성시간 : 매월 첫 목요일 19:00시 미사 후</div> <div>봉성제 : 매월 첫 목요일 오전 9시 30분</div> <div>성모산심미사 : 매월 첫 토요일 오전 10시</div>											

8월 기도 지향
“신앙인으로서의 품위에 맞는 언행을 하도록”
전신자 기도시간 : 저녁 9시(주요경)

**“ 청소년 활성화 기금 적립을 위한
교무금 13개월 봉헌하기 ”**

☐ 성당 청소년 구역

1. 담당구역 : 5 구역
2. 일 시 : 9/1(토) 10:00시 미사 후 부터

☐ 2차 헌금

- 다음 주(9/2, 연중 제22주일)는 교구 사제 양성을 위한 2차 헌금이 있습니다.

☐ 9월 전례 안내

1. 성모 신심 미사 : 9/1(토) 10:00시
2. 성수 축복 : 9/2(주일) → 9/9(주일)로 변경
3. 9/1(토) ~ 30(주일)까지 미사 전 기도 시간에 한국 순교자들에게 바치는 기도(가톨릭 기도서 33P)를 바치겠습니다.
※ 미사 참례 시 가톨릭 기도서를 필히 지참하시기 바랍니다.

☐ 9월 순교자 성월 기도 안내

1. 기 간 : 9/1(토) ~ 30(주일)까지
2. 내 용 : 시복 시성을 위한 기도
 - 짝수날 : 103위 한국 성인 호칭 기도(가톨릭기도서 49P)
 - 홀수날 : 124위 한국 순교 복자 호칭 기도(성당 뒷편 비치)
3. 방 법 : 각 가정에서 기도시간에 바쳐 주시기 바랍니다.

☐ 2019년 주님 부활 대축일 영세자 모집 안내

1. 구역별 성체조배 일정 / 장소 : 20:00 ~ 21:00 / 성당

일 자	구 역	일 자	구 역
8/26(주일)	7	8/30(목)	11
8/27(월)	8	8/31(금)	미영
8/28(화)	9	9/ 1(토)	아이파크
8/29(수)	10		

2. 입교식 : 9/2(주일) 10:30 교중 미사 중
3. 소공동체 구역장, 반장, 레지오 단원들의 적극적인 협조를 부탁드립니다.

☐ 성인 성가단원 봉사자 모집

1. 자 격 : 아름다운 성가로 기도할 수 있는 본당 신자 남·여 누구나
2. 신청은 사무실로 해주시기 바랍니다.

☐ 금주(연중 제21주일)의 화답송



주 님 이 얼 마 나 좋 으 신 지 너 희 는 맛 보 고 깨 달 아 라.

“ 주님, 저희가 누구에게 가겠습니까? 주님께는 영원한 생명의 말씀이 있습니다. ” (요한 6, 68)

☐ 전년대비 교무금 책정 및 건축헌금 약정

8/22 기준, 단위 : 천원

구 분		2017	2018	증 감
교 무 금	책정액	176,184	175,704	-480
건축헌금	약정액	63,670	72,440	8,770

※ 2018년도 교무금 신립서와 건축헌금 약정서를 아직 못내신 교우께서는 사무실에 제출하여 주시기 바랍니다.

☐ 여정 성경공부 2학기 수강 신청

1. 내용 : 교재비는 별도(계시관 계시물 참조)

구분	요일	시간	과 목	신청비	개강일시
일반	수	10:50	오경 1	20,000	8/29(수)
은빛	목	10:00	역사서 1	10,000	8/30(목)
직장	목	20:00	마르코복음서	20,000	8/30(목)

2. 문의 : 교육분과장 안현순(무치아) ☎010-2690-1951

☐ 초·중고등부 주일학교 2학기 개강 일정 : 9/1(토)

☐ 청소년 활성화 기금 마련 바자회 실시

1. 일시/구역 : 9/2(연중 제22주일) 교중 미사 후 / 2구역
2. 품 목 : 곤드레밥, 김밥, 식혜, 샌드위치, 썩떡, 감치도토리묵, 멸치볶음, 청대무침, 우영볶음

☐ 주일미사 참례현황

구 분	7/29	8/5	8/12	8/19
참례인원(명)	468	441	464	454
참례율(%)	31.2	29.5	31.6	30.3

☐ 이번 주간(8/16~8/22)교육관 건립을 위한 봉헌입니다

최방식 5만, 김복열 5만, 박진규 5만, 김연순 3만, 장영교 2만
정용일 2만, 백종호 3만, 박화자 2만, 윤청호 2만, 이영재 5만
강기섭 10만, 이병옥 15만, 익명 10만, 박남수 3만, 권영소 2만

● 주간 누계액 : 740,000원

☐ 우리들의 정성(8/16~8/22)입니다

- 교 무 금 : 2,050,000원
- 연중제20주일(8/19)주일헌금 : 1,629,300원
- 본당성소자후원을위한(8/19)2차헌금 : 448,000원
- 감사헌금 : 이복주 5만, 배영준 20만

☐ 청소년활성화기금 마련을 위한(8/16~8/22)봉헌입니다

전민수 4만

● 누계액 : 15,698,700원

주일 미사	토	16시(어린이), 19시30분			<div><div>벌말성당</div><div>(주보성인 : 성 정하상 바오로)</div><div>http://cafe.daum.net/beolmalJHS</div><div>☎ 031)424-6401</div></div>	주임신부	서동찬(야고보)
	일	6시, 8시, 10시(교중미사) 16시(중고), 19:30(청년)				보좌신부	정연진(토마스아퀴나스)
평일 미사	월	6시	화	19시30분		총 회 장	김용립(안셀모)
	수·목		10시, 19시30분			▶예비신자 교리◀	
	금		6시, 10시			주 일	09시
						수요일	11시, 20시 30분

☑ 연중 제21주일 [18. 8. 26]

☑ 다음주, 사제양성 2차헌금이 있습니다.

☑ 보좌신부님 휴가(8.27~31)

- 미사조정: 27일(월) 아침 6시,
29일(수) 오전 10시,
30일(목) 저녁 7시30분,
31일(금) 아침 6시미사 없습니다.

☑ 유아세례식: 9월 1일(토) 오후 5시

- 신 청: 8월 30일(목)까지 (사무실)
- 대 상: 적어도 한쪽이 신자인 부모의 자녀로
영아부터 유치아까지
- 준 비: 유아세례 신청서, 가족관계 증명서,
대부모 선정, 감사예물

☑ 복음화 모임

공 동 체	날 짜	시 간	장 소
소공봉사자	8.26(주일)	교중미사후	2층 성당
연례회	9.2(주일)	교중미사후	3층 제1교리실

※ 9월부터 반모임을 새로운 마음으로 시작해주시기 바랍니다. 반모임은 반별로 하는 것이며, 봉사자들의 기본적인 직무수행입니다.

☑ 초, 중·고등부 주일학교 개학

- 9월 8일(토), 9일(주일)부터 미사 전에 학년별로 교리공부를 시작합니다.

☑ 성당청소와 전례, 주차봉사

구 분	답 당	지 역 장
이번주 (8.26)	청소,전례 주차봉사	성원세경 초원부영 김진해 미카엘라 김형자 제을지아
다음주 (9.2)	청소,전례 주차봉사	초원부영 초원평촌 김형자 제을지아 손미숙 로사

☑ 감사헌금

익명 100,000 오세영 100,000 김호섭 100,000
익명 200,000 익명 100,000 익명 30,000
전용원 50,000 왕경모 300,000 조성민 100,000

※ 성모승천대축일 합동미사예물: 2,975,000

※ 나눔카페(안나회) 수익금: 1,453,060

☑ 정하상대학 개강·접수

- 개강: 9월 6일(목), 10시 미사 후
- 접수: 8월 26일(주일), 교중미사 전후
- 접수비: 3만원
- 개강반(정원)
 - 성독반(8명)-주일말씀을 읽으며 묵상하는 반.
 - 시편낭송반(8명)-시편을 낭송하며 기도하는 반.
 - 건강체조반(17명)
 - 노래반(17명)

☑ 성독반, 교리공부반 개학

- 9월 9일(주일)부터 각 반별로 개학합니다.

☎ 우리 의 정 성 ☎		전 입 을 환 영 합 니 다(교무금을 책정해 주시기 바랍니다.)					
교 무 금	6,859,000	구 역 명	이 름(세례명)	구 역 명	이 름(세례명)	구 역 명	이 름(세례명)
주일헌금	7,967,000	평촌삼성2	이승아 루치아	내손평촌2	정종삼 토마스모어		
감사헌금	1,080,000						
기 타	5,000						

주일미사 성가 : 입당 5 봉헌 216, 219 성체 179, 182 파견 25

미사시간	평일	월 - 06시 / 화·목 - 19:30 수 - 10시, 19:30 / 금 - 06시, 10시 토 - 10시	 범계성당 (성 김대건 안드레아) 경기도 안양시 동안구 경수대로 733 www.beomgye.or.kr / beomgye@casuwon.or.kr ☎. 459-0365 (사무실) / Fax. 459-0367 459-0366 (사제관) / 456-0369 (수녀원)		• 주임신부 : 정경진 (다두) • 보좌신부 : 박윤홍 (이윤일요한) • 전교수녀 : 정 마리제인, 김 휘델리스 총회장 : 김정태 레이몬드(010-2980-0550) 연령회 : 010-5071-1003 // 010-5266-3757 범계성당부속 돈보스코 유치원 : 476-0599
	주일	토 - 16시 (어린이) 19시 (중, 고등부) 주일 - 06:30 / 09시 / 11시 17시 (청년) / 19:00			
예비신자교리	화	20:10	목	10:00	• 전입자 면담 : 사무실에 문의 및 신청 • 모든 축복 및 면담 : 사무실에 신청
	주일	09:30			

◆ 본당복음화 실천사항 ◆

4. 봉헌합시다 : 1) 교무금 봉헌, 감사헌금 봉헌에 성실히 임하기
2) 본당 발전 및 각 단체 활성화를 위하여 시간과 재능을 봉헌하기

● 주일학교 교리개학안내 ●

- 일시 : 9. 1(토)
- 교리시간 : 초등부 - 오후 2시30분
중고등부 - 중고등부 미사후

☑ 다음주는 사제양성후원 2차현금이 있습니다.

✚ 레지오 하반기 전단원 교육

- 일시 : 8. 26(주일) 12:40 ~ 15:30, 4층 대성당
- 대상 : 행동 및 협조단원
- 준비물 : 목주, 활동수첩

✚ 2018년 교구장 성경필사 축복장 신청

- 성경 신약 또는 구약, 신·구약을 모두 필사하신 분은 필사 노트를 사무실로 제출하시기 바랍니다.
- 제출마감 : 8. 26(주일)까지

✚ 성령기도회

- 일시·장소 : 8. 28(화) 20시, 1층 소성당
- 주제·강사 : 전쟁 중에도 승리의 잔을, 송은섭 루치아

✚ ‘여정’ 성경 공부 일반과정 개강

- 오전반 : 8. 30(목요일) 오전10시 ‘역사서’
- 오후반 : 9. 3(월요일) 오후 8시 ‘마태오’
- 장소 : 소성당, 신청비 20,000원 (교재비 별도)
- 문의 : 교육분과장 김영선 실비아 010-5922-7564

✚ 대건대학 2학기 신입생 모집 및 개강안내

- 대상자 : 범계성당 65세 이상 어르신
- 접수기간 : 9. 2(주일) ~ 9. 7(금) 까지
- 개강미사 : 9. 7(금) 오전 10시

✚ 이주사목 위원회 후원미사

- 일시 및 장소 : 9. 2(주일) 19시, 4층 대성당

✚ 병자 영성체

- 일시 : 9. 13(목) 13:30부터 진행됩니다.
- 신청 : 9. 11(화)까지 신청 바랍니다.

✚ 유아세례 - 9. 15(토) 11시, 4층 대성당

- 대상 : 범계성당에 교적을 둔 교우로서, 부모한편이 신자인 경우. (8세 까지)
- 신청 : 사무실에 비치된 신청서를 작성, 구역장, 반장님의 서명을 받은 후, 9. 12(수)까지 사무실에 신청 바랍니다.
- 준비물 : 초 (1층 성물보급소에서 구입), 감사예물 (예식 전 제대 앞 봉헌함에 봉헌), 아이들 복장 단정히. 부모 복장 정장
- ※ 유아세례 신청하신 부모님은 세례 전까지 고백성사를 의무적으로 하시기 바랍니다.

◆ 가정미사 안내 ◆

일시 : 9. 9(주일) 11시 교중미사

- ※ 9. 8(토) 16시 어린이미사는 없고, 19시 중·고등부미사는 성인전례로 봉헌됩니다.
- ※ 초·중·고등부 학생들은 가족과 함께 미사참례 바랍니다.
- ※ 9. 9(주일) 9시, 11시 교중미사 중에 임산부 축복식이 있습니다. 대상은 임산부와 가족, 임신을 원하는 부부, 신혼부부입니다.

◆ 수험생을 위한 100일 기도 모임 ◆

구분	요일	시간	장소
아침반	월~토	08:50	2층, 성 토마스
	주일	07:50	
저녁반	월~주일	20:10	2층, 성 토마스 (수, 토 4층, 대성당)

☑ 각 단체, 분과, 위원회 모임 안내

- 전례단월례회의 - 8. 28(화)20시, 성 바르톨로메오
- 연령회 - 9. 1(토)10시미사후, 대성당
- 성모회 - 9. 1(토)10시미사후, 성 안드레아
- 예비신학생모임 - 9. 1(토)17:10, 성 안드레아
- 홍보분과 - 9. 2(주일)9시미사후, 3층
- 형제지역전체회의 - 9. 2(주일)11시미사후, 3층교리실
- 배드민턴선교회 - 9. 2(주일)11시미사후, 2층 유아방
- 복사자모회 - 9. 2(주일)15:30, 성 바오로
- 청년사도단 - 9. 2(주일)18:40, 성 타대오

☑ 하느님 나라잔치(미사)를 준비해 주는 교우들

☞ 8월 26일(연중 제21주일) - 13구역

- 11시 교중미사 후 헌금 계수는 전례봉사구역에서 합니다. 장소는 3층 성 바르톨로메오 방입니다.
단, 11시 교중미사 후 행사가 있을 시 행사관제로 헌금계수는 없습니다.

☞ 9월 2일(연중 제22주일) - 20구역

☑ 하느님 아버지의 집을 내가 깨끗이 (성당 청소)

8/30(목) 청소장소 : 4층 57구역



주보성인
아시시의 성 프란치스코

별양동

우 13837 과천시 별양상가 2로 20, 1호 (세서울소평센타 6층)
www.assisi.or.kr E-mail: byang@casuwon.or.kr

주임신부 윤용배 (라자로)
☎ 502-8453
보좌신부 유병국 (요한보스코)
☎ 502-8454
전교수녀 김 벨라뎃다 고 레지나
☎ 502-8458
사무실 ☎ 502-8452
FAX ☎ 502-8455
위령봉사회 HP 010-9013-0831

✱ 소통과 참여로 채신하는 수원교구! 신앙의 기쁨! 젊은이와 함께!

◆ 성전신축 특별헌금 봉헌합니다.

◆ 주임 신부님 휴가

본당 윤 라자로 주임신부님께서 27일(월)~31일(금)까지 휴가 가십니다. 좋은 시간 되시고 영육간 건강과 평화를 위해 기도 청합니다. (미사시간 변경 없습니다.)

◆ 축영명! 고 레지나 수녀님

영명축일(9월7일)을 맞이하여 복음 선포의 협조자로 별양동 공동체를 위해 수고하시는 수녀님 영육간 건강과 평화를 위해 기도 청합니다.
영적예물: 주님의 기도, 성모송, 영광송, 목주기도, 수도자를 위한 기도(가톨릭기도서93쪽)봉사 희생

▶ 축하식: 2일(주일) 11:00 미사

◆ 본당 보안유지 관리를 위해 아래와 같이 본당 출입 관리를 하고자 하오니 협조 바랍니다.

- (단, 본당행사 등 특정일은 예외)
- 현재: 매일 04:30 ~
- 변경: 매일 04:30 ~ 22:30까지

◆ 성모신심미사: 9/1(토) 10:00 미사

◆ 환자영성체: 9/4(화) 10:00

◆ 성시간 성체강복: 9/6(목) 19:30 미사 후

◆ 예비신자 환영식

- 환영식: 2018년9월2일(주일) 11:00 교중 미사 중
- 예비신자 교리반
- ▶ 화요일 오전반: 10:00 강사: 김 벨라뎃다 수녀님
- ▶ 화요일 저녁반: 20:30 강사: 고 레지나 수녀님

◆ 수험생 기도모임

- 장소: 성당(월) 성체조배실(화~주일)
- 시간: 20시(월) 20시30분(화~금) 21시(토~주일)
- 주 참석자는 학생의 부모님이고 누구든 함께 와서 기도할 수 있습니다.
- 문의: 김 소피아 ☎ 010-7734-0117

◆ 초등부 주일학교 2학기 개학

- 일시: 8월25일(토) 15:00
- 장소: 각반 교리실

◆ 중·고등부 주일학교 등록

- 2018년 2학기 주제: 미사 - 등록대상: 중1 ~ 고3
- 등록비: 10,000원/1인 - 등록기간: 9/1 ~ 9/30
- 문의: 김 발렌티노 ☎ 010-5920-5790

주간계획 08.27 ~ 09.02

분 야 별	내용	날짜	요일	시간	장소
여정	성경공부	27	월	10:00/20:00	강당
해설단	회의	28	화	20:00	사목회의실
체나콜로마리아사제공동체	기도모임	28	화	20:30	유아방
제대회	회의	29	수	11:00	사목회의실
중·고교사회	회의	29	수	20:00	교사회회의실
라우디스성가대	연습	29	수	20:00	성가연습실
성령기도회	기도모임	30	목	20:00	강당
헌화회	회의	31	금	11:00	2 교실
룩스메아	기도모임	31	금	11:00	성체조배실
		1	토	15:00	
중고못자리 복사단	교육	1	토	18:00	1 교실

◆ 본당 성경 경시대회

- 일시: 9월8일(토) - 장소: 강당
- 내용: 복음서
- 시상: 1, 2, 3등 (성적우수자) 최고령 참가상
초·중·고 청년 참가상
- (예상 문제집 답안은 8월18일 홈페이지에 게시)

◆ 2018년 실버아카데미 하반기 개강 안내

- 개강미사: 9월6일(목) 10시
- 접수기간: 8월19일~9월2일(3주간) 9시, 11시 미사 후
- 등록대상: 65세 이상 별양동성당 어르신
- 등록비: 4만원(교재비 2만원 포함)
- 접수장소: 사무실 앞 모집 데스크

◆ “여정” 성경공부 개강

- 개강일: 8월27일(월) 오전반: 10시 / 오후반: 20시
- 내 용: 가톨릭 서간과 요한 묵시록
- 수강료: 2만원/교재비 11,000원 개강일 접수
- 장 소: 강당

우리 본당으로 전입하신 형제자매를 환영합니다!

전입 세대주	가족	전본당	오신 곳	구역
조해연	베로니카	2	인덕원	래미안 322-701 33-3

미 사 시 간 안 내							전 려 신 심		우리의 정성 (8/13 ~ 8/19)	
주일	토		일				유 아 세 려	출수달 둘째주일 14:30	교 무 금	7,000,000
	16:00 어린이 19:30 중·고등부		일 반			청년	전입교우환영식	매 월 둘째주일 11:00	주 일 헌 금	4,932,500
			06:00	09:00	11:00	20:00	16:00	환 자 영 성 체	첫째 주 화요일 10:00	성전신축특별 건 축 헌 금
평일	월	화	수	목	금	토	성 시 간	첫 목요일 19:30미사후	감 사 헌 금	180,000
	06:00 (제2성당)	06:00 19:30	06:00 10:00	06:00 19:30	06:00 10:00	10:00 첫토신심	고 해 성 사	매 미사 전 30분	후 원 금	400,000
									주 간 합 계	13,914,200

천주교를 알고자 하시는 분은 본당신부님, 수녀님 또는 사무실에 문의하십시오.

미 사 시 간		구세주의 어머니 병 점 성 당 18411 경기도 화성시 병점서로 63-18 cafe.daum.net/bjcatholic 주임신부 김우정(베드로) 사무실 : ☎ 235-5511, 수녀원 : 239-5753	☑ 환자영성체 : 매월 첫번째 (목)
주 일	09 : 00 (일반)		☑ 차 축복식 : 3일 전 신청
	11 : 00 (교중)		☑ 전교수녀 이니고나 수녀, 에밀리아나 수녀
	19 : 30 (청년)		☑ 연례회장 서장만 (토마스) 010-6234-8851
평 일	19 : 30 (토요일 저녁 주일미사)		☑ 예비신자 교리 화요일 - 오후 8시 금요일 - 오후 7시
	월 : 아침 6 : 00		
	화 : 19 : 30 목 : 19 : 30 수, 금, 토 : 10 : 00 고백성사 미사 시작 20분 전		

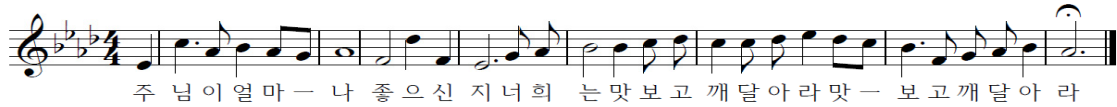

☑ 미사안내 및 청소구역

일 시	구 역	일 시	구 역
8월 26일	퍼스트빌	9월 2일	주공3
청소:성당,화장실,유아실,성가대석,계단		9월 9일	주공4

☑ 금주 행사 및 모임

단 체	일 시		장 소
해설단	8월 26일(주일)	10시	믿음교리실
헌화회	8월 30일 (목)	미사 후	정화교리실
구,반장 월례회	9월 1일 (토)	10시 40분	지하강당

☑ 차주행사 및 모임

단 체	일 시		장 소
청소년위원회	9월 2일(주일)	17시 30분	교사방
환자영성체	9월 6일 (목)	사무실에 신청 하십시오.	
형제회장단	9월 7일 (금)	20시	정화교리실
신자들의도움Co.	9월 7일 (금)	20시	지하강당
M·E	9월 7일 (금)	19시 30분	조명교리실
연령회	9월 8일 (토)	10시 40분	지하강당
안나회	9월 8일 (토)	11시 40분	지하강당
요아킴회	9월 8일 (토)	11시 40분	정화교리실

☑ 9월부터 환자영성체가 매월 첫 번째 목요일로 변경 됩니다. 참고하시어 사무실로 신청 하십시오

☑ 예비자 신청 8월31일(금)까지 접수받습니다.

· 교리시간 : 매주 금요일 오후7시

☑ 유아세례

- 일시 : 9월 1일(토) 저녁미사 후
- 신청 : 8월 31일(금)까지 신청서 작성 -사무실-

☑ 2018년 성경필사 축복장발급, 성경필사 접수

- 8월26일(일) 까지 사무실에 가져오세요(기한엄수)
- 8/26 이후 접수되면 2019년 발급으로 넘어갑니다

☑ 가족미사 시간변경 (주일 오후 5시)

- 유아, 초등가정은 오후4시:교리공부 오후5시:미사
- 별도로 접수 받지 않으므로 누구나 5시 미사에 참여 할 수 있습니다.
- 미사는 2·3·4주에만 있습니다. (9월9일 개강)

☑ 어르신 대상 미용봉사 있습니다.

- 일 시 : 9월 4일(화) 오전 10시 정화교리실

☑ 전입을 환영합니다.

구역	세대주	구역	세대주
엘지자이	최윤옥(엘리사벳)	두산	신미란(마리아)
파크자이	곽윤진(보나)	진안1	엄신혜(가브리엘라)
파크자이	이종구(요한보스코)	주공2	우동수(베드로니오)
파크자이	김영준(요셉)	한일	유건상(마르코)

☑ 은빛여정 개강 : 8월 29일(수) 10시40분 소리교리실

일반여정 개강 : 8월 31일(금) 10시40분 소리교리실

☑ 우리들의 정성 기간 : 8/14(화) ~ 8/19(일)

- 주일헌금 : 4,093,200원 · 교무금 : 6,210,000원
- 감사헌금 : 200,000원
- 성모승천 합동미사에울 : 6,104,000원

컬러하우스 염색전문점	사랑방 재가복지센터	낙원 떡집
천연염색, 두피 탈모관리 두피스켈링, 얼굴맞사지 병점동 사무소 건너편 나애경 (안나) 010-3305-7153	방문요양, 방문목욕 대상 : 65세이상 외상, 치매, 중풍 등 노인성 질환 등급절차 및 상담서비스 황인옥(리카렛타) 010-2716-2137	이바지, 담례떡,백일,돌떡,떡케익 행사떡,선물세트,식사대용 영양떡 직접만든 식혜 사랑과 정성으로 보답하겠습니다. 두산아파트 상가 내 윤대국(미카엘) 226-0063
강원 약초 건강원	벚튼 보청기	홍익돈까스
홍삼·녹용·사슴·흑염소·개소주배즙· 자색양파·우양·취즙·토마토즙·가시오가피· 홍당근즙·아로니아즙 화성시 병점동 347-13 박금단(라파엘라) 239-5519, 010-3378-5519	20년 경력, 전문 청능사 자격증 전신자 50% 세일 청각장애인 카드소지자 지원금 131만원 지급 수원역 7번 출구 258-0478 / 최경자(엘리사벳)	왕돈까스·롤·파스타·볶음우동 병점중앙로 100-3국민은행사거리 주공1단지 옆대형주차장 완비,넓은 실내공간 이경용(마르티노) 237-4748, 010-9776-4889



천주교 수원교구

보라동 성가정 성당

용인시 기흥구 민속촌로11번길 13(보라동) / 전화 274-1006 / 팩스 274-1008 / www.cabora.or.kr

주임신부 : 이재욱 (요한 세례자) / 보좌신부 : 서만중 (요한 레오나르디)

전교수녀 : 백 안눈치아, 이 베아트리스 (올리베라노 성 베네딕도 수녀회)

총회장 : 임재호 (이나시오) / 연례회장 : 이현화 (아우구스틴) 010-3302-1443

< 미 사 안 내 >

토 - 19:30 (청소년)

주일 - 07:00 / 10:30 (교중) / 19:30

월 06시 / 화 19:30 / 수~금 10시, 19:30

고해성사 : 미사시작 20분 전 ~ 5분 전

유아세례 : 짝수달 가정주일 토요일 17:30

▣ 전례 및 교육 안내

☞ 하늘 나라 축제 : 일정과 겹치는 평일 저녁미사는 19시

특강	08/26(日)	교중미사 중/준비, 맞이함/운동출 신부님	
	09/30(日)	교중미사 중/생명, 몸신학/최병조 신부님	
	10/18(木)	19:30~21:00 / 삶의 방향 / 양무석 교수님	
프로 그램	10/23(火)	19:30~21:00	10/24(水) 19:30~21:00
	10/25(木)	19:30~21:00	10/26(金) 19:30~21:00
축제	10/28(日)	교중미사 중/ 생명과 죽음 / 서상진 신부님	
	점심제공	12:30~17:30 / 입관, 연도, 출관, 운구예식, 나눔	

☞ 성경공부 개강미사 : 27일(월) 09:30 (새벽미사 없음) 시서와 지혜서 / 교육분과 접수 010-2253-4594

☞ 성모 신심 미사 : 9월 1일(토) 10시 (매월 첫 토요일)

☞ 초등부 개강 : 9월 1일(토) / 010-9102-1171
8월 한달 토요일 16시 어린이 미사는 없습니다.

☞ 중고등부 개강 : 9월 1일(토) / 010-7212-5555

☞ 요셉대 개강미사 : 9월 4일(화) 09:30 / 010-4544-1857
8/26, 9/2 주일 아침 및 교중미사 전 후 접수(3만원)
요셉대 봉사자를 모집합니다. 많은 관심 바랍니다.

☞ 소공동체 봉사자를 위한 미사 : 9월 6일(목) 10:00

☞ 병자 영성체 : 9월 6일(목) 14시 / 2일(주일)까지 신청

☞ 성시간 및 성체강복 : 9월 6일(목) 19:30 미사 후

☞ 전신자 성경 OX 퀴즈 : 9월 16일(주일) 교중미사 중
9일까지 교중미사 전, 후 문제지 배부 / 010-2253-4594

▣ 형제 모임

☞ 24구역 : 9월 2일(주일) 19시 씨네펠리 109-806 / 010-2290-7124

▣ 많은 관심과 참여 바랍니다

☞ 연례회 : 9월 2일(주일) 08시 1층 강당 / 010-6354-5088

☞ 수험생을 위한 기도 : 매주 화요일 저녁 / 010-5389-5405

☞ 성모회 : 추석 제수(굴비, 보리굴비, 건나물류) / 010-6354-5088

☞ 본당 동아리 모집 : 문의 및 접수 교육분과 010-5042-4217
전례꽃, 전례초, 사진, 수채화, 요가, 첼로, 아코디언, 일본어, 드로잉, 프랑스지수

▣ 전입가족 환영 합니다 - 원장수녀님과 면담이 있습니다.

박준홍 바 오 로	07구역 1반	010-5910-5979	현대2차 105-105
홍현진 바 오 로	23구역 1반	010-2683-9183	씨네펠리 101-1801
박예원 올리아니	13구역 2반	010-9114-3972	에버그린빌 302
김은영 수 산 나	01구역 1반	010-7791-9114	서원빌라 가동 201

▣ 전례구역 안내

	이번 주	다음 주
전례구역	14 / 15 / 16	17 / 18 / 19
특별헌금	성전건축	사제양성
청소지역	소공동체 (목11시)	1지역 (목11시)

▣ 우리들의 정성

연중 제20주일 헌금	4,282,800 원
성전 건축 2차 헌금	1,835,840 원
성모 승천 대축일 헌금	4,282,500 원
성모 승천 대축일 합동 미사 예물	4,742,000 원
주간 교 무 금 납입 현황	6,680,000 원
주간 감사헌금 납입 현황	410,000 원
주간 건축헌금 납입 현황	1,820,000 원

**교무금을 바치는 것은 교우의 본분이며,
우리의 신앙고백입니다.
교무금 책정에 적극 동참합시다.**



주님이 얼마나 좋으신지 너희는 맛보고 깨달아 아라

아리따움 보라점	Cafe Most	홍박약손노인복지센터
한울, 아이오페, 마몽드, 라네즈 화장품 판매 / 스키아프라자 106 031-285-3012 010-9147-1944 이소민 바올라	유기농 coffee & 시즌별메뉴 Juice 단체석 완비 성당후문 매점전원주책 입구 031-285-9253 010-8939-4526 한상희 리더아	중풍 치매 노환 방문 요양 / 방문 목욕 최우수기관 평가(4회 연속) 031-282-3609 홍성로 대건안드레아 박경우 가브리엘라
보험총괄 법인 대리점	보라연 한의원	서울 녹각 삼계탕
가입한 상품은 보험입니까? 모험입니까? 모든 보험, 적금, 펀드 무료상담 보라동 다이소 B/D 5층 031-281-7575 010-9252-1856 김용덕 프란치스코	교통사고 자동차보험 추나요법 보라동 베스트프라자 3층 031-286-3063 강광진 실베스텔 김혜명 에스텔	23년 전통 삼계탕 전문 상갈동 박물관 근처 하천변 031-285-3475 010-9267-5476 유금숙 모니카

☞ 교 무 금 ☞

신협 131-018-149156
보라동성가정성당 (교 무 금)

☞ 건축헌금 ☞

신협 131-018-149163
보라동성가정성당 (건축헌금)

책정자[이름, 세례명] 기입

☞ 입금 후 사무실로 전화 ☞

자동이체는 전출 전 해지

미 사 시 간	주 일	오전 9시 오전 11시 오후 4시 오후 7시30분 (청년)
	토 (주일)	오후 4시 오후 7시30분 (어린이) (청소년)
	월	오전 6시30분
	화·금	오전 10시, 오후 7시30분
	수	오전 6시30분, 오전 10시
	목	오후 7시30분
	토	오전 10시



주임신부 : 손 창 현 (이나시오)
보좌신부 : 신 민 재 (미 카 엘)
총 회 장 : 김 영 화 (레미지오)
선종봉사회 회장 : 김혜경 (안젤라) 010-9324-6503
용인시 기흥구 신촌로73번길24
☎ 896-2977 FAX 896-2978
http://cafe.naver.com/bjccatholic

축복 : 주일 오전11시 미사 후
첫째 주일 - 여행자들
둘째 주일 - 병자들
셋째 주일 - 출산, 임산부, 아이를 갖고 싶어하시는 분들
집·차·상가 축복 : 토 10시 미사후
성시간 : 첫째 목 오후7시30분미사후
성모신심 미사 : 첫째 토 오전10시
가정미사 : 넷째 주일 오후7시30분
유아세례 : 짝수달 마지막 토 오후5시
병자영성체 : 매월 첫 수요일

㉠ 다음 주 사제양성 특별헌금 있습니다.

㉠ 교리실 사용 후 청소 및 정리 하시기 바랍니다.

㉠ 2018 매일 성경 읽기 (준비물 : 신약성경)

- 매일성경읽기 표에 따라 미사 영성체 후 성경읽기를 함께 합니다. 미사 불참시 개인적으로 읽습니다.

㉠ 축복 (주일 오전11시 미사 후)

- 첫째 주일 : 여행자들을 위한 축복
- 둘째 주일 : 병자들을 위한 축복
- 셋째 주일 : 출산, 임산부, 아이를 갖고 싶어하시는 분들을 위한 축복

㉠ 가정을 위한 미사와 축복

- 매월 넷째 주일 오후7시30분
- 8월 26일 주일 가정미사 : 초봉헌과 동영상 시청

㉠ 보좌신부 휴가 관계로

8월 28일(화), 29일(수)은 오전10시 미사만 있습니다.

㉠ 만남 그리고 함께 나눔 “ tea time ”

- 일시/장소 : 8월 26일 주일 오전11시 미사 후, 1층 로비

㉠ 예비신자 입교 안내

- 입교식 : 8월 31일 (금) 오후7시30분 미사 중
- 예비신자 입교 봉헌서 작성 후 7/29 주일부터 8/26 주일까지 제대 앞 봉헌함에 넣어주시기 바랍니다.
- 입교식에 예비자와 인도자, 해당 구역장은 반드시 참석 바랍니다.

㉠ 2018년 보정성당 성경경시대회 및 성경암송대회 개최

- 일시/장소 : 9월 1일 (토) 오전10시 미사 후, 3층 성전
- 신청 : 8월 5~26일, 사무실 앞 신청서 함
- 시험범위 : 성경경시대회 - 제24차 교구 성경 경시대회 예상문제집 (복음서)
성경암송대회 - 2018 성경암송카드 (복음서)
- 성적우수자는 본당대표로 10월 14일 교구성경잔치 출전
- ※ 성경경시대회 예상문제집 답지 배부 : 사무실 앞
- ※ 성경경시대회 성적우수자 및 성경암송대회 우수팀 시상
- 문의 : 교육위원회 010-8885-1790

㉠ 병자영성체 (신청 : 해당구역장)

- 일시 : 9월 5일 (수) · 마감 : 9월 2일 주일

㉠ 성시간 : 9월 6일 (목) 오후7시30분 미사 후

㉠ 전신자 성지순례 안내

- 평신도 회년을 기념하고 본당의 날을 맞아 전신자가 참여하는 성지순례를 준비합니다. 많은 참여 바랍니다.
- 일시/장소 : 10월 21일 주일, 솔외성지 (출발/도착 시간 추후공지)
- 신청 : 해당 구역장, 사무실
- 참가비 : 1인당 5천원

㉠ 일반여정 “시서와 지혜서” 개강

- 8월 27일 (월) 오전10시, 2층 세미나실
- 수강료 20,000원, 교재비 별도, 당일 신청 가능
- 문의 : 010-8885-1790

㉠ “은빛여정” (요한복음) - 어르신들을 위한 성경공부 -

- 개강 : 8월 28일 (매주 화) 오전10시 미사 후
- 신청 : 8월 12~26일, 3층 로비
- 문의 : 010-8233-8503

㉠ 화밀리아 성가대 남성 단원 모집

- 주일 오전9시 미사에 성가전례 봉사를 하고 있는 화밀리아 성가대에서는 남성 단원(테너, 베이스)을 모집합니다. 성가대 유경험자를 환영합니다.
- 문의 : 주 밀라노 010-5229-5785

㉠ 가정미사(매월 넷째주)와 함께 할 가족성가대 및 악기 연주자 모집

- 문의 : 김 헤르마스 010-6562-5457

㉠ 직장 여성 레지오 단원 모집

- 성모님과 함께 기도드릴 자매님들을 초대합니다.
- 문의 : 이 율리아나 010-8720-9393

㉠ 신앙생활 기초 조사서와 2018년 교무금 약정서를 사무실로 제출해 주십시오.

㉠ 주차 협조 안내

- 성당 이웃 주민들에게 피해가 없도록 도로변 (특히 주차장 입구) 주차시 주의하시기 바랍니다.
- ※ 주일 오전 9시/11시 미사 참례시 보정초교 주차장을 이용해 주십시오. (오후1시까지 이용가능)
- 성당과 가까운 곳에 사시는 분들은 차량이용을 자제하시고 걸어서 오시기 바랍니다.

㉠ 전입을 환영합니다. (8/13-8/19)

세대주	세례명	구역	동/번지
최락훈	가브리엘	동원누리	302
최효숙	베로니카	LG 자이	1229

- 전입세대는 주임신부님과 면담하시기 바랍니다.

㉠ 우리들의 정성 (8/13-8/19)

성모송천대축일 미사참례자 : 1,002명 (17.59%)

- 합동미사예물 : 7,904,000원
- 주일헌금 : 4,866,910원

연중 제 20 주일 미사참례자 : 1,615명 (28.37%)

- 주일헌금 : 7,552,270원
- 교무금 : 9,310,000원
- 감사헌금 : 630,000원

※ 7/25 ‘교무금4~8’로, 5/24 ‘6개월분’으로 송금하신 분은 사무실로 연락주십시오.

㉠ 교무금 납입계좌 : 계좌이체시 ‘성명-세례명’ 기입

(재)천주교수원교구유지재단	우리은행	1005-300-916904
----------------	------	-----------------

㉠ 성당 청소

일시	8월 31일 (금) 11:00	9월 8일 (토) 11:00
3층	동아 2 구역	동아 4 구역
1층	동아 3 구역	포스홀 1 구역

※ 교우 여러분들의 적극적인 참여 바랍니다.



본오동성 요한 세례자성당

안산시 상록구 충장로 224(구.본오3동878)
사무실 ☎ 502-5641, FAX 502-5642 (우)15537

<http://www.cabono.or.kr>
bono@casuwon.or.kr

주임신부	정 영 철 (안 토 니 오)
보좌신부	도 승 현 (베 드 로)
총 회 장	박 광 종 (야 고 보) 010-5336-9417
연령회장	이 종 석 (마 르 코) 010-8486-8487

미 사 시 간							✚ 고해 성사는 미사 15분 전부터			예비신자 교리시간	
주 일 미 사	토요일 16:00(어린이) · 19:00(성인)		평 일	월	화	수	목	금	토	주일반	09:30
	09:00(중.고등학생) 11:00(교중) · 17:00(청년)			09:00	19:30	6:00 10:00	6:00 19:30	6:00 10:00	10:00	목요반	20:30
* 유아세례를 원하시는 분은 사무실로 신청해주세요!						* 병자 영성체: 매월 셋째주 목요일					

✠ 금주의 성경 한 말씀 : “주님, 저희가 누구에게 가겠습니까?
주님께서는 영원한 생명의 말씀이 있습니다.”(요한 6,68)

♫ [화답송] 주님께서 얼마나 좋으신지 너희는 보고 맛들여라

♣ 오늘(8월26일)은 연중 제21주일입니다. 본당 건축(리모델링)을 위한 2차헌금 있습니다.

♣ 금주의 성경 읽기

일자	8/26	8/27	8/28	8/29	8/30	8/31	9/1
부문	1역대5	1역대6	1역대7	1역대8	1역대9	1역대10	1역대11

♣ 여정 성경공부반 개강 - 요한 복음서 과정

- ▶ 개강: 8월28일(화) 오전 10시 예비신자교리실
- ▶ 접수: 사무실에 신청서 준비되어 있습니다.

♣ 은빛여정 개강 - 심화 로마서, 코린토서 과정

- ▶ 개강: 8월31일(금) 오전 10시미사 후 7층강당
- ▶ 접수: 매주 수요일과 금요일 미사전.후 봉사자
- ▶ 신청시 신분증을 꼭 지참해 주세요!

♣ 청소년활동기금마련을 위한 ‘일일호프’ 행사

- ▶ 일시: 9월 1일(토) 18:00-22:00 본당6층 식당
- ▶ 다양한 먹거리와 볼거리, 즐길거리가 많아요~
- ▶ 주관: 청소년위원회에서 티켓판매 중

♣ 이번 주간 전례 안내

- ▶ 성모신심미사: 9월 1일(토) 오전 10:00
- ▶ 성시간: 9월 6일(목) 저녁 7시30분 미사 후
- ▶ 예수성심미사: 9월 7일(금) 오전 10:00

♣ 교구 제24차 성경잔치 참가자 모집

- ▶ 일시&장소: 10/14(주일) 09:00~16:30 효명중학교
- ▶ 주제: “보라, 내가 세상 끝 날까지 언제나 너희와 함께 있겠다.”(마태 28,20)
- ▶ 접수: 사무실에 비치된 신청서 작성
- ▶ 문의: 교육분과장 김정례 레지나 010-4209-2775

♣ 일치의 모후 Cu. 알림 사항

- ▶ 본당 청소 봉사해주실 담당 Pr.
- ▶ 8월29일(수) 예언자들의 모후Pr. 2층 화장실 등
- ▶ 주일 교통안내 봉사담당Pr.

8/26(주일)	9/2(주일)	9/9(주일)	9/16(주일)
정의의거울	다윗의타	사도들의모후	신비로운그릇

- ♣ 빈첸시오회에서 추석맞이 송편 주문받습니다
▶ 9월16일까지만 접수합니다 ☎ 1Kg당 ₩10,000.
▶ 황태포 3만원, 황태채(200g) 1만2천원 판매중

♣ 형제회 주일 커피봉사 구역별 일정

8/26(주일)	9/2(주일)	9/9(주일)	9/16(주일)
주 공	월 드	상 록 1	상 록 2

♣ 지난 주일 우리들의 정성 단위:원

연 중 제 2 0 주 일 헌 금	2,906,100	
본 당 건 축 특 별 헌 금	1,624,500	
교 무 금 (8 / 13 ~ 8 / 19)	3,645,000	
2018년건축헌금(누계)~8/19	84,878,230	
미사참례자	총 신자수	참례율
949명	3,575명	26.55%

☎교무금납부계좌: 하나은행 467-810000-76004
(재)천주교수원교구 본오동성당
※교무금 책정하신 교우님의 성명(세례명)으로 입금바람!

♣ 건축헌금 특별봉헌(8/16 ~ 8/22 납입일자순)

- ▶ 익 명 9만원

♣ 감사헌금 봉헌(8/16 ~ 8/22 납입일자순)

- ▶ 조화자 마리아 6만원 ▶ 익 명 10만원
- ▶ 나경미 엘리사벳 5만원

- ♣ 은빛여정반을 위해 이순영 세실리아 자매님이 쌀20Kg 봉헌해주셨습니다. 감사드립니다!

♣ 전례 담당 구역 안내

8/26(일)신안5	9/2(일)신안6	9/9(일)태영1
* 주일 교중미사 후 봉헌금 집계해 봉사바랍니다.		

♣ 청소 담당 구역 안내

9/1(토)신안5,6	9/8(토)태영1,2	9/15(토)주공,한양1
청소할 구역은 ‘성전’과 2층 복도, 현관입구, 유리창, 계단 및 승강기 내부와 4-6층 화장실까지입니다.		

※ 환경을 위하여 1회용 사용물품을 줄입니다!

♣ 천주교를 알고자 하시는 분은 이웃 천주교 신자들이나 성당 사무실에 문의하십시오!

주임신부 : 송성규 안드레아
 사목회장: 김명식 베네딕도
 연례회장: 김효석 바오로(010-8783-1413)
 사무실: (031)227-2350. FAX: 227-9974
 사이트: http://www.bongdam.or.kr
 카페: Cafe: daum.net/bdcathoilc
 이메일: bongdam@casuwon.or.kr
 경기도 화성시 봉담읍 최루백로 136-5



미사시간 /행사일정

주일: 오전9시, 오전11시(교중미사)
 토: 오후4시(어린이), 오후7시30분
 월: 오전6시. 수,금: 오전10시
 화,목: 오후7시30분
 성모신심미사: 첫째 토요일 오전10시
 유아세례: 짝수달 둘째 토요일 오후5시
 예비자 교리시간: 주일 오전9시30분

감사합니다!

교우분들의 많은 기도와 관심 속에
 초중고 주일학교 여름신앙학교를 무사히
 잘 다녀왔습니다 감사합니다.

☑ 특별헌금

8월 26일(주일) 본당발전 특별헌금
 9월 2일(주일) 사제양성 특별헌금

☑ 중고등부 주일학교 등록

등록기간: 8/18(토) ~ 9/8(토)

등록비: 3만원

문의: 010.9443.4473

- 셋째자녀 이상 등록비 면제(3명이상 모두 등록 시)

☑ 일반여정 접수

접수기간: 8월 12일(주일) ~ 26일(주일)

- 수요일저녁반(마르코복음서) 8월29일(수) 20시
 - 금요일오전반(역사서2) 8월 31일(금) 10시40분
 - 자세한 사항은 게시판을 참조하시기 바랍니다.

☑ 여정, 은빛여정 개강미사

일시: 여정 8월 31일(금) 오전미사
 은빛여정 9월 7일(금) 오전미사

☑ 성모신심미사

일시: 9월1일(토) 10시

☑ 성시간

일시: 9월 6일(목) 저녁미사 후

☑ 절전을 생활화합니다.

- 유아실, 사랑채, 교육관1,2층의 교리실
 사용후에는 창문은 닫고, 전등, 에어컨의 전원
 스위치를 꼭 꺼주시기 바랍니다. 우리들의
 무관심으로 전력이 낭비가 되고 있사오니 많은
 관심과 협조 부탁드립니다.

☑ 소년 브레시디움 단원 모집

대상: 본당소속의 첫영성체를 한 초등학생
 및 중학생
 모집기간: 연중 계속
 문의: 구리아 단장(010-7140-8629)
 상아탑Pr 단장(010-3006-4145)

☑ 본당 승합차 교체가 필요합니다.

- 본당 승합차 노후로 인한 차량교체가 불가피
 합니다. 이에 승합차 구입과 관련하여 교우
 분들의 봉헌을 받고자 합니다. 많은 관심과
 적극적인 참여를 부탁드립니다.
 (봉헌금은 기부금 영수증에 반영됩니다)

☑ 전입을 환영합니다.

성명(세례명)	주 소	전화번호	오신곳
박주현(안토니오)	상리3 307동1304호	9462-8793	서신

- 전입교우 방문시 교패를 꼭 전달하여 주십시오.
 - 전입세대주는 사무실에 오셔서 교무금 책정바랍니다.

☑ 8,9월 월례회의 및 회합 일정

내 용	일 시
상임위원회	30일(목) 저녁미사 후
소공동체 봉사자	1일(토) 신심미사 후
예신, 중등복사단	1일(토) 저녁미사 후
연례회	2일(주일) 교중미사 후
축구선교회	2일(주일) 교중미사 후
사회복지	9일(주일) 9시미사 후
울프래아	9일(주일) 교중미사 후
프란치스코 복사단	둘째, 넷째 토요일 5시
성령기도회. 레지오	매주 화요일 저녁미사 후
레지오	매주 수요일 오전미사 후
소년브레시디움	매주 토요일 13시

☑ 주일 미사 전례 봉헌 및 청소

8/19	4지역(동일1, 동일2, 동화6-2, 동화6-2구역)
8/26	5지역(동문, 동화리, 신동아구역)

☑ 주일 미사 참례 현황

일시	어린이	저녁	9시	교중	합계	신자수	참례율
8/12		200	269	210(43)	722	2,208	32.7%
8/19		199	251	233(43)	726	2,206	32.9%

☑ 우리들의 정성

교 무 금	5,405,000원
연 중 제 2 0 주 일 헌 금	2,563,000원
감 사 헌 금	500,000원
성모승천대축일합동미사예물	5,144,000원
승 합 차 구 입 봉 헌 금	300,000원

천주교를 알고자 하시는 분은 이웃 천주교 신자들 또는 성당 사무실에 문의 하십시오

8월 26일

< 연중 제 21 주일 >

전 화	사무실	462 - 1900		부곡동성요셉성당 (주보 : 노동자 성요셉) 주임신부 : 배영호 베드로 총 회 장 : 김영성 돈보스코	미 사 시 간		
	사제관	462 - 1902			주 일	토요일 저녁 19:30 10:30(교중), 16:00(청신년)	
	팩 스	462 - 1911			평 일	월 : 06:00 화, 목 : 19:30 수, 금 : 10:00	
	연령회장	010-3751-4611				성 모 신 심	매월 첫 토요일 10:00
	병자영성체	매월 넷째 목요일				성 시 간	매월 첫 목요일 미사중
유아 세례	3,9월 둘째 토요일	15880 군포시 번영로 28번길 45-1 다음카페 : 부곡동성요셉성당 E-mail : bugok@casuwon.or.kr					
집.상점.차츠크		상시 신청					



오늘 금주2차 : 부채상환 건축헌금
차주2차 : 사제양성 후원금

☞ 8월 국수 나눔은 쉽니다.

† 주임 신부님 휴가

일시 : 8월 27일(월) ~ 31일(금)
위 기간중 화 ~ 금요일 미사는 없습니다.

† 9월 1일 성모신심미사는 없습니다.

† 성시간

일시 : 9월 6일(목) 저녁7시30분 미사중

† 제9회 군포지역 성가제

일시 : 9월 7일(금) 저녁8시
장소 : 수리동성당 대성전
출연 : 안양1지구 군포지역 7개본당 성가대외

† 유아세례

일시 : 9월 8일(토) 오후4시
준비 : 대부(모), 감사예물, 초대금
접수마감 : 9월 5일(수) 신청서 사무실 제출

† 구역반/단체 모임

▶상임위원회 월례회의:9/6(목)저녁미사후

† 우리들의 정성 (8. 16 ~ 8. 19)

주 일 헌 금	637,000원
교 무 금	890,000원
감 사 헌 금	김연순 18만원
건 축 헌 금 (단위 : 원)	한상률 5만, 전철희 30만, 한창훈 20만 박종재 15만, 한순례 9만, 홍동필 6만 강능순 5만 카페 신축금 74,250원
	계974,250원 (누계75,244,330원)
본당 부채	건 물 710,000,000원
	토지 대금 414,604,800원

† 교무금 납부및 주일미사 참례 현황

책정세대/총세대	책정율(%)	납부율(%)	미사참례/총신자수(참례율)
174/398	43.7%	40.5%	260/969(26.8%)

† 구역별 전례 및 청소 일정 (청소는 토요일에.)

8 / 25(토)	8 / 26(주일)	9 / 1(토)	9 / 2(주일)
6구역	3구역	5구역	2구역
김선주/최영자	김희경/최심숙		
청소 1,6,7구역	청소 2구역		

한마음 종합인테리어 도배, 장판, 보일러, 수도 아파트 확장공사 및 상가, 집수리전문 부곡정영외과 맞은편 ☎461-0488/010-3631-0488 김용준 바오로 · 김명남 마리아	한솔익스프레스·파란이사 88점 포장이사 · 일반이사 사무실이사 전문업체 대표전화 ☎ 454 - 7272 010-5667-6161/010-5557-0927 고영진 미카엘·이춘옥 로사	효 치 과 아가진료(목요일 저녁9시까지) 중앙로 덕성초교방향 파리바게트2층 ☎ 461 - 2835 임재유바오로·박은정사라	비발디 음악학원  피아노, 바이올린 부곡중앙초앞 ☎ 461-6095 주예랑 미카엘라
던킨 도너츠 의 왕 역 사 점 (의왕역1층) ☎461-3371 유승용 안토니오	송인대석사중양태권도 음악줄넘기, 급수줄넘기, 키크기체조 부곡중앙초교 정문앞1층 ☎ 461 - 8781 장동명 마태오	무봉리 토종 순대국 포차 게시 골뱅이, 두부김치, 자들숙주볶음 성당 앞 ☎ 461 - 8588 권선애 엘리사벳	두리 이비인후과(전문역2인) 어지러움증/코수술/편도결석 고려대 의학박사 ■ 외래교수 대한민국 마라톤 여는 인물대상(2012) 신한스포츠센터2층 ☎ 397-7577 문준환 이나시오

교무금/건축헌금 신탁 131-013-960088 부곡동성당. 대리운전 1600-9877(사회복지후원)



북수동성당

www.suwons.com / www.suwons.net

(주보 성 미카엘 대천사)

16253 수원시 팔달구 정조로 842

주임신부 : 최바오로(바 오 로)
보좌신부 : 김 범 진(루 카)
전교수녀 : 임 마리아, 이 테레사
총 회 장 : 010-5098-0148
연령회장 : 010-4597-4867
사 무 실 : ☎ 246 - 8844~5
F A X : ☎ 246 - 0 9 2 6

♣ ‘평신도 회년’ 선포

(수원성지 전대사 수여)

기간 : 2018년 11월 11일까지

♣ 제19차 수원순교자 현양대회

주제: “제 십자가를 지고 나를 따라야 한다” (마태오 16.24)

9/15(토) 오전9시 ~ 오후1시30분

특강:이우진(요셉)신부 갑곶성지영성담당

주례: 이성호(리노)대리구장주교

오전 9시 촛불 로사리오, 특강

오전 11시 파견미사, 주먹밥

54일 준비기도에 동참합니다.

감사기도: 8월19일 ~ 9월14일

26(주)영광	27(월)환희	28(화) 빛
29(수)고통	30(목)영광	31(금)환희
1(토) 빛	2(주)고통	3(월)영광

♣ 소공동체 반모임 꼭 참여합니다

<이번 주 공동 실천사항>

새가족,우리가족 찾기,성역화기도

☑ 오늘은 연중 제 21주일 입니다.

♣ 은빛여정 개장(지혜서)

8/27(월) 오전 9:30, 신관 103호

신청비, 교제비포함 23,500(본당 교제비 지원)

☑ 성령기도회 8/29(수) 저녁 8시,103호

☑ 제분과 8/29(수) 저녁 8시

☑ 상임위원회 8/31(금) 저녁 7시

☑ 파티마 9/ 1(토) 오전 9시

☑ 현양기도회 9/ 1(토) 오전10시30

☑ 재가가정방문 9/ 1(토) 오후 2시

☑ 유아세례 9/ 1(토) 오후 5시

8/31(금)까지 신청바랍니다

☑ 각 단체나 개인은 관리소요 쓰레기통

분리수거 잘 해주세요.

☑ 여름철을 맞아 성당에서 복장과 신발을 단정히 합시다!

♣ 신부님 휴가관계로 화,수,목 저녁미사

(8/28~30)는 없습니다(미사지향을 올리실분들은 오전 11시미사 봉헌 부탁드립니다)

☑ 교우와 거래합니다.

은파 재가방문요양센터

방문요양, 방문목욕, 치매관리
장기요양등급 안내, 거동이 불편하신

어르신 정성껏 모십니다

※ 요양 보호사 수시모집

대표: 양철림(아네스)

HP 010-6806-7517

☑ 8월 청소담당: 지동1, 지동2구역

☑ 8월 우리농산물: 지동 1구역

☑ 전례봉사

	금 주	차 주
토	청년회	청년회
06	정규선, 그리스도의	김원영, 그리스도의
09	하지승, 양운석, 양희련	중 · 고등부
11	김덕현, 팔달2	정규선, 장안

☑ 우리들의 정성

교 무 금 1,825,000원

주일헌금 1,780,000원

본당성소2차 429,000원

감사헌금 양육자 50,000원

송계옥 100,000원

빨리동상봉헌 김춘자 10,000원

♣ 500판단 로사리오 바치기

지단주	710단/11명
총합계	1,675,452단/7,494명

봉헌자 이름과 봉헌기간을 명확히!

미 사 안 내	예 비 신 자 교 리 반					
주일 : 06시, 09시(어린이, 청소년) 11시(교중), 17시(순례), 22시 토 : 첫토11시(성모신심), 19시30분(창년) 평일 : 월, 화, 수, 목, 금, 토 - 오전 11시 (수원성지 순례미사) 화, 수, 목 - 19시 30분	주 일 반					
	교리반	시 간	장 소	교리반	시 간	장 소
	성인반	09시 30분	교육관102호	성인반	15시 30분	교육관102호
	유아세례 : 홀수달 첫토요일 오후 5시, 집 및 차 축복 : 수시(미리 신청바람)					
혼인 면담 : 당사자는 혼인관계증명서, 혼인강좌수료증, 세례증명서를 지참하고 두 달 전에 서류를 작성한 후 신부님과 면담						

천주교를 알고자 하시는 분은 이웃 천주교 신자들, 또는 사무실에 문의하십시오.



북여주성당

(예수의 성녀 데레사)

주임신부 : 안형노(아교보)

(우 12636) 경기도 여주시 신북로 77-23
 사제관: 886-1003 사무실: 886-9322 전승: 886-9323
 총회장: 010-8628-7298 연령회장: 010-4440-1004

전
레
및
미
사

- 주일미사 : 오전 9시(가족미사), 11시(교중)
토요일: 저녁 7시 (청소년미사)
- 평일미사 : 월요일 : 오전 6시 30분
화요일 : 저녁 7시
목요일 : 저녁 7시(가족미사)
수, 금요일 : 오전 10시
- 유아세례, 관면훈배, 각종축복, 신앙상담은
사무실에 문의바랍니다.

예비자 교리	매주 주일 9시30분	병자영성체	매월 첫 화, 목요일 오전10시부터
성체조배	매월 첫 목요일 19:40 ~ 20:10		

“신앙의 기쁨! 젊은이와 함께!”

■ 단체 월례회의

8월28일(화) 전례위원회
 8월30일(목) 제분과 위원회
 9월1일(토) 소공동체 위원회

1. 가톨릭이란 말은 무슨 뜻인가?

가톨릭(Catholic)이란 말은 ‘보편적인’ 또는
 ‘공변된’ 의 뜻으로 모든 사람들이 다 믿을
 수 있는 종교를 의미합니다.

2. 사람들이 하느님을 믿지 않는 이유는 무엇인가?

첫째, 사람들은 매일 기계적으로 반복되는 생활
 속에서 살기 때문에 하느님이나 종교에 대해서
 너무 무관심하여 아예 생각하지도 않고
 있습니다.

둘째, 사람들은 하느님이 계시다는 말은 듣지만
 일부러 믿지 않으려고 합니다. 즉, 죄를 지은
 사람이 재판관을 무서워 하듯이 하느님을
 공경하게 되면 하느님의 계명에 구속되어서
 하고 싶은 것을 마음대로 하지 못하고 제멋대로
 살 수 없기 때문입니다.

셋째, 사람들은 인간을 제일로 내세우는 탓에
 인간 위에 어떤 존재를 인정하게 되면 인간의
 가치가 떨어진다고 생각합니다. 인간위에 그
 어떤 것도 두고 싶어하지 않는 인간의 교만한
 때문입니다.

■ 성모 승천 대축일 미사예물

2,851,000원

■ 연중 제21주일 미사 전례안내

주일미사 참례 [28%(547명)참례]

일	시간	미사해설	전례	1독서	2독서
08.26	9시	정민 케루빔	초등 부	이경태 라파엘	강태훈 안드레아
	11시	심재숙 글라라	오학 구역	장경준 미카엘	김영주 가브리엘라
09.02	9시	김민주 아델리나	초등 부	김주은 그라시아	이서영 글라라
	11시	조경희 베로니카	대신1 구역	김태형 프란치스코	민효순 아네스

■ 우리들의 정성

주일헌금	1차	2차
	1,868,000	623,500
교무금	2,520,000	
감사헌금	손민석 올라프	300,000
	전혜련 데레사	500,000
	박성희 플로라	25,000
	이기수 안토니오	50,000
	설연신 율리아나	50,000
	이상천 다니엘	30,000
	익명	50,000
이번 주 2차 봉헌금은 본당활성화를 위한 봉헌금입니다.		

■ 본당 재정

전기이월	수입	지출
118,918,554	315,047,995	342,706,420
잔액		91,260,129
건축예치금		80,000,000



분당성마태오성당

www.stmatt.or.kr

e-mail : matew@casuwon.or.kr

13609 성남시 분당구 황새울로 132번길 2

사무실 (031) 711-4268
F A X 0303-0395-1004

주임신부	이철수(스테파노)
1보좌신부	윤지운(스테파노)
2보좌신부	이재훈(요한 보스코)
전교수녀	임애영(아가피토)
전교수녀	유옥경(라사)
총 회 장	강정만(모세)
연령회장	조남준(하상바오로) 010-9552-4268

“언제나 기뻐하십시오. Semper gaudete.” (1테살 5,16)

☞ 전례 안내

- 8월 30일(목) : 위령제 미사
- 9월 1일(토) : 성모신심미사, 유아세례
- 6일(목) : 성시간
- 14일(금) : 병자영성체

☞ 예비신자 입교(2019 부활반)

주위의 가까운 이웃부터 하느님의 자녀로 입교할 수 있도록 많은 전교활동 바랍니다.

- 입교식 : 9월 9일(주일) 11시 미사 중

• 교리시간

반 명	시 간	교리실
주일반	오전 9시 30분	마태오 교리실
수요반	오전 11시	마태오 교리실
목요반	오후 8시	마태오 교리실

☞ 2학기 성경공부반 개강

- **여정(역사서II) : 8/29(수) 11시, 소성전**
- 문의 : 010-3354-5804(천 라파엘라)
- **새로나성경(예언서) : 9/7(금) 14시, 교육관**
- 문의 : 010-2795-0127(김 체칠리아)
- **영어성경 : 문의 : 010-9950-4127(위 가빌로)**
- 사도행전 9/3(월요일) 10시, 지하3층 교리실
- 요한복음 9/7(금요일) 10시, 교육관 3층
- **가톨릭성서-그룹성경 : 9/3(월)부터 각 반별**
- 창세기, 탈출기, 마르코, 요한, 사도행전, 이사야서
- 문의 : 010-9123-2191(송 도로테아)

☞ 2018 수원교구 성경 경시대회 본당 예선

- 8월 29일(수) 10시 미사 후, 소성전
- **제24차 교구 성경잔치 : 10월 14일(주일)효명중학교**
- 성경 암송대회, 성경 그림 그리기, 글쓰기 대회 등
- 문의 : 010-3896-3547(이 로사 교육분과장)

♣ **매주 목요일은 소공동체 모임, 적극 참여합니다.**

☞ 수원교회사연구소 후원

- 일시 : 9월 1일(토) 저녁미사 ~ 9월 2일(주일)
가톨릭 순교신앙의 확립과 가톨릭문화 보급을 위한 ‘수원교회사연구소’ 신부님들께서 오십니다.

☞ 지역미사 안내

9월부터 매주 금요일 저녁 8시에 지역미사가 봉헌됩니다. 많은 참여바랍니다.

날짜	지역	장 소	문 의
7	2	선경빌라 114동 105호	010-9872-7937
14	14	동양파라곤@ 105동 901호	010-8574-3744

☞ 2018 마태오 청년·청장년 열린대회

“나는 너희를 친구라고 불렀다.”(요한 15,15)
마태오 청년·청장년을 위한 열린 대회(체육대회)를 개최하오니 많은 참여와 관심 부탁드립니다.
- 일시 : 9월 9일(주일) 오전 8시 30분 ~
- 장소 : 백현중학교 운동장
- 대상 : 마태오 청년·청장년(미혼)이면 누구나
(비활동 청년도 참가 신청 가능합니다.)
- 문의 : 010-4935-0319(김 마리아)

미사 안내

주일	• 오전 : 6시, 9시(학생), 11시(교중) • 오후 : 5시(청년), 7시 30분, 9시 30분 12시 30분(영어미사, 소성전)
토요일	• 오후 : 3시 30분(어린이), 7시 30분(토요자녀주일)
평일	• 오전 : 6시(월 ~ 토), 10시(화 ~ 토) • 오후 : 7시 30분(수, 목)

※ 고해성사는 매 미사 30분 전에 있습니다.

- 병자영성체 : 매월 둘째 금요일
- 유아세례 : 홀수 달 첫 토요일(오후 5시)
- 차축복 : 상시 협의 하에 • 집(가게)축복 : 셋째 금요일
- 병자 방문 예비신자 교리 신청 : 010-8737-3114

※ 2018 - 청년 · 청소년의 해 : “탈리타 쿨! - 일어나라! 아이야!” (마르코 5,41)※

주임신부: 전시문 (시몬)		<div><div><div>분당</div><div>성바오로 성당</div></div><div>http://www.bundangpaul.or.kr</div><div>경기도 성남시 분당구 양현로 170 (이매동106-1)</div><div>☎ 031)703-4437, FAX 031)707-6950</div></div>	
보좌신부: 박준후 (프란치스코)			
총 회 장: 김병호 (마르티노)			
연령회장: 최병환 (베네딕도)			
010-4321-7134			
* 축복신청: 상시 사무실에서 접수 (임산부[첫도]/집, 자동차 등)			

미사	주일	토) 16:00	토) 19:30
		06:30	09:00
		11:00	15:00
		19:30	
미사	평일	06:30	월 수 금
		10:00	화수목금토
		19:30	화 목

분당공동체의 성장과 미래를 위하여

새 아담 : 조 심 하 다 !
 참 하느님을 따르는지?
 아니면 사이비를 따르는지?
 (요한복음 10장 1-13)

좋은 아버지가 되기 위하여

- 1) 하루 한 번 주모경
- 2) 하루 한 번 자녀를 위한 기도
- 3) 주님의 날을 거룩하게 보내기
- 4) 지갑에는 가족사진을...!

☑ 화요일, 목요일, 토요일 성당문 여는 시간변경
 - [기존] : 07시 → [변경] : 08시
 - 변경일 : 8월 16일(목)부터

☑ 2학기 교구 성경공부(여정) 개강 안내
 1) 통독과정(신약2) : 8월 29일(매주 수), 19:30,
 401~402호 교리실
 2) 일반과정(역사서2) : 8월 27일(매주 월), 10시,
 바오로 홀

☑ 바오로대학 2학기 신입생 추가모집
 - 모집기간 : 8월 19일(주일), 26일(주일)
 - 모집장소 : 09시, 11시 미사 전·후, 2층 로비

☑ 고3 · 수험생 부모 100일 기도 모임
 - 일정 : 8월 7일(화) 시작, 오전 09시, 오후 09시
 - 장소 : 오전 09시 - 201호~202호 교리실
 오후 09시 - 4층 성당 성가대석

☑ 수원교구 소년·소녀 합창단 초청 공연
 - 일시 : 9월 15일(토), 오후 5시
 - 장소 : 2층 성전
 - 싸울루스(초등부) 성가대와 함께합니다.

☑ 분당 음악회 청년 특별성가단 모집
 - 기간 : 9월 2일(주일)~11월 18일(주일), 매주 주일 20:30
 - 장소 : 바오로 홀
 - 신청 : 8월 12일(주일) ~ 청년미사 전
 - 문의 : 청년회장 송(골롬바) 010-7282-3811

☑ 가톨릭 청년 성서모임 그룹원, 봉사자 모집
 - 일시 : 2018년 9월 ~ 12월 (주 1회, 1~2시간)
 - 과정 : 창세기, 탈출기
 - 신청 : 8월 12일(주일)부터 청년미사 전, 후
 - 문의 : 청년회장 한(베로니카) 010-5767-9762
 청년부회장 신(로사) 010-4929-7412

☑ 성령기도회(은혜의 밤) - 8월 28일(화), 20시
 - 강의 : 현진섭(바르톨로메오)신부님. 꽃동네 수도회

☑ 9월 사제양성 2차현금 - 9월 2일(주일)

◆ 성전 청소구역 안내

14지역 (두산)	8/31(금)	15지역 (건영 101~106동)	8/27(월)
16지역 (한성, 건영 107~112동)	9/7(금)	17지역 (태영)	9/3(월)

◆ 우리들의 정성

교 무 금		12,635,000원
주 일 현 금		10,851,150원
성모승천대축일 합동미사예물		17,247,000원
주님 은혜에 감사드립니다.		
감사현금	성모승천대축일	6,943,300원
	성모상 봉헌초(27차)	300,000원
	익명	30,000원

※교무금 무통장입금 : 우리은행, 338-114408-13-101, (재)천주교수원교구유지재단 이매동성바오로성당



분당 서울대학교병원

SEOUL NATIONAL UNIVERSITY BUNDANG HOSPITAL

천주교 원목실

주소 : 경기도 성남시 분당구 구미로 166 (대표 ☎ : 1588-3369)



주일미사(토요특전) : 매주 토요일 오후 2시
봉 성 체 : 수/토요일 오전 10:00 ~ 12시
수요미사 : 매주 수요일 12시
묵주기도 : 매주 수요일 오후 2시
병자성사 : 수/토요일에 가능합니다.
고해성사 : 미사 전후
직원미사 : 매월 둘째주 수요일 12시
신앙생활 상담 : 오전 9시 ~ 오후 4시
 (천주교 성당 옆길 원목실)

성 당 : 1동(본관) 지하3층
원목신부 : 이승범 알로이시오 신부
(수원 교구)
원목수녀 : 김 아모스 수녀
홍 테오필라 수녀
(영원한 도움의 성모수도회)
연 락 처 : (031) 787-1877 / 구내 1877

행복한 생각이 행복한 말을 만든다.

인간은 누구나
자신의 말과 행동을 지나치게 믿기 때문에,
자신의 생각을 그대로 말과 행동으로 옮긴다.

그러나 실제로 말과 행동은
훨씬 미묘하고 변하기 쉬운 것이다.

인간은 말과 행동으로 어렵지 않게
자신이 원하는 상태에 자신을 돌아둘 수 있다.

사랑이라는 감정도 따지고 보면
말이나 행동에 의해 생겨난다.

한 사람의 상황을 행복하게도,
불행하게도 만드는 말의 매력은
정말 헤아릴 수도 없는 강한 힘을 지니고 있다.

중요한 것은 이런 말을 만들어내는
것이 그리 어렵지 않다는 것이다.

말은 생각의 발현이다.
 긍정적이고 행복한 말은
 긍정적이고 행복한 생각에서 나온다.

- 조은 글 中 -

수요일 묵주기도 안내

매주 오후 2시에는 천주교 성당에서 기도를
부탁하신 분들과 환자들의 쾌유를 위해 묵주기
도를 함께 바치고 있사오니 많은 참여 바람.
(둘째주는 제외)

❖ 연중 제 21주일 미사 안내

토요 특전 미사 : 8월 25일(토) 오후2시
지하 3층 천주교 성당

♣ 환자봉성체를 원하시는 분들께 알려드립니다. 미사에 참석하지 못하는 환우들은 봉성체와 함께 고해, 병자성사도 가능하오니 병실방문시 봉사자와 원목실을 통해서 미리 신청해주세요.

❖ **성가봉사 : 엔젤 팀.**

입 당	봉 헌	파 견
26	210	48

[illegible]

주일 : 오전 6시, 9시 오전 11시(교중), 오후 3시 30분(중·고등부) 오후 7시 30분(청년) 토 : 오전 10시, 오후 3시(어린이) 오후 7시 30분(저녁주일미사) 평일 : 월 오전 6시 화·수·목·금 오전 10시 오후 7시 30분	<h1>분당성루카성당</h1> <p>주 소 : 성남시 분당구 동원로 21번길 10</p> <p>홈페이지 : www.stluca.or.kr</p> <p>본 당 : luca@casuwon.or.kr</p>	주임신부 : 정영식(바오로) 718-0836 보좌신부 : 이응준(요셉) 718-0838 총 회 장 : 문계성(미카엘) 010-9977-5618 연령회장 : 박춘화(시몬시도) 010-9084-4848 사 무 실 : 718-0834
--	--	---

【교 무 금】

교무금은 신자의 의무이며, 은총의 통로입니다.

- 부채현황(8월 19일 기준)
 - 총 26억 7천만원
- 외적성전 건축 재정 마무리 “해”
 - 1세대 200만원 봉헌/1,500세대 동참 목표
 - 신청 및 접수 : 사무실
- ※ 많은 세대가 동참할 수 있도록 교우님들의 적극적인 참여와 홍보 부탁드립니다.

- 성탄세례 예비자 입교식
 - 일 시 : 9월 9일(일) 교중미사 중
- ※ “물 한잔 주실래요.” 선교는 청하는 것입니다. 우리에게 주어진 주님의 소명을 실천하고 은총 받도록 지역별 연간 20명을 목표로 선교 해주시기 바랍니다.

- 주임신부님 휴가 안내
 - 기 간 : 8월 27일(월) ~ 31일(금)
- ☞ 모든 미사는 보좌신부님께서 집전 하십니다.

※ 8. 29(수) 성인성녀 강의는 쉽니다.

- 남성소공동체 지역장 회의
 - 일 시 : 8월 26일(일) 오후 2시 30분
 - 장 소 : 지하 2층 소성전

■ 성인성녀 강의(강사 : 평신도 지도자)

9. 5(수) 10시미사 후	금주(토) 10시미사후
영감적 성서 묵상 (창세기 25, 29 - 34)	성 토마스아퀴나스

■ 주임신부 영성강의(장소 : 2층 대성전)

일 시	내 용
매주(일) 13시 ~ 14시	현대영성 합치·융화·연민·공명

■ 미사전례봉사

날짜	토 (19시30분)	주 일		
	(6시)	(9시)	(11시)	
8/26	15지역 동아 주공9	16지역 성원	17, 18지역 대원	19지역 우방, 성원 노블리스
9/2	20, 21지역 대우	22지역 주공2	23, 24지역 신원	25, 26지역 롯데 선정

☞ 청소봉사지역 : 8/27(월) 27 ~ 29지역
9/03(월) 1 ~ 4지역

■ 청소년 부모 활성화를 위한 모임

- 일 시 : 9월 1일(토) 어린이미사 후
- 장 소 : 지하 1층 식당
- 대 상 : 초, 중·고등부 자녀를 둔 부모님
- 문 의 : 박수옥 로사(010-3784-2698)

■ 2학기 루카(어르신)대학 개강식

- 일 시 : 9월 7일(금) 10시 미사 중

■ 각 단체별 회합

단 체 명	회 합 일 시
제대회	8/28(화), 10시 미사 후
영적상담소	9/1(토), 성인성녀 강의 후
성물방	9/1(토), 오전 11시

소공동체 반기도 모임이 활성화 될 수 있도록 요일, 시간에 관계없이 여러번 할수록 좋습니다.

· 주임신부 : 이종덕(가필로) · 보좌신부 : 이원국(안드레아) · 분당수녀 : 조 오딜리아, 장 아카다 ☎ 031)709-7703 · 총 회 장 : 이일근(이나시오) ☎ 010-3753-5401 · 연령회장 : 김분옥(수산나) ☎ 010-6740-1380 · 사 무 실 : ☎ 031)709-7700~1 Fax 709-7702 · 유 치 원 : 김 까리파스 김 클라우디아 (원장수녀)☎ 709-2872, Fax 702-2872	<div style="font-size: 2em; font-weight: bold;">분당</div> <div style="font-size: 3em; font-weight: bold;">성마르크성당</div> <p>홈 페이지 : www.mark.or.kr 주소 : 성남시 분당구 매화로 35</p>	<div style="text-align: center; border-bottom: 1px solid black;">주 일 미 사</div> 06:30(일반), 09:00(일반), 11:00(교중) 16:00(초등부 어린이미사), 19:30(청년) 토요일 19:30(중·고등부 학생미사) <div style="text-align: center; border-bottom: 1px solid black;">평 일 미 사</div> 월. 06:00, 화. 10:00, 19:30 수.금 06:00, 10:00 목. 06:00, 19:30 토. 06:00 (첫주토 10:00) <div style="text-align: center; border-bottom: 1px solid black;">혼배면담, 집축복, 상가축복, 차축복</div> 일시 : 원하시는 날(본당사무실 신청)
---	--	---



주 - 님이 얼마나 좋으신지 너희는 맛보고 깨달아라 -

☑ **본당 사제 수품자를 위한 100일 기도.**

- 일시 : 8월 29일(수) - 12월 6일(목)
- 기도 : 모든 미사 전
- 대상 : 김지섭(요한사도) 부제

※ 사제 수품자 후원(서품 준비물 후원)을 원하시는 분은 사무실로 접수하여 주십시오.

☑ **본당 설정 25주년 맞이 도보 성지 순례**

<<5-1구간>>

- 순례일시 : 9월 1일(토) 07:00 - 17:00
- 순례구간 : 양근성지 - 이포보 = 15km.
- 오리엔테이션 : 8월 26일(주일) 교중 미사 후
2층 범라우렌시오실(210호)

☑ **도보 성지 순례 구간별 순례자 모집**

<<5-2구간>>

- 순례일시 : 9월 15일(토) 07:00 - 17:00
- 순례구간 : 이포보 - 여주성지 = 17.4km.
- 접수기간 : 8월 26일(토) - 9월 7일(금)
- 접수장소 : 본당 사무실(신청서 작성)
- 오리엔테이션 : 9월 9일(주일) 교중 미사 후
2층 범라우렌시오실(210호)

☑ **은총의 밤 “감사미사”**

- 일시 : 8월 29일(수) 오후 7시 30분
- 미사 및 강론 : 본당 신부님

※ 찬양은 오후 7시부터 시작 합니다.

☑ **8월 가정미사**

- 일시 : 8월 30일(목) 오후 7시 30분

☑ **성모신심 미사 및 임산부 축복**

- 일시 : 9월 1일(토)오전 10시

☑ **유아세례**

- 일시 : 9월 1일(토)오후 4시
- 집전 : 이원국(안드레아) 신부님
- 대상 : 부모 중 1분 이상이 교우인 미취학 어린이
- 신청 : 8월 29일(수) 오전까지 본당 사무실

☑ **수원교구 사제양성을 위한 특별헌금**

- 9월 2일(연중 제22주일)

☑ **9월 기일 합동 위령미사**

- 일시 : 9월 4일(화)오전 10시(9시 20분부터 연도)
- 대상 : 9월에 선종 하신 분(신청 하신 분)
- 접수 : 9월 2일(주일)까지 본당 사무실

☑ **2018년 3기 예비교우 입교 환영식**

- 일시 : 9월 9일(주일)오전 11시 교중 미사 중
- 장소 : 3층 대성전

※ 예비자는 오전 10시까지 본당 2층 210호로 와주시기 바랍니다.

지난주일 미사참례 신자 수		
총신자 수	미사참례 신자 수	참례 율
8,742명	2,506명	28.67%

✦ “소통과 참여로 색신하는 수원교구!” “신앙의 기쁨! 젊은이와 함께!”

미사 시간 안내		 영원한 도움이신 성마리아 분당구 구미동 238번지 (구미로 130번길 20) http://cafe.naver.com/ bundangstmary	주임신부 : 윤종대(도미니코) 보좌신부 : 양두영(레오) 수녀원 : 726-5115 총회장: 임정택(본사) 010-4600-5265 연령회장: 음재택(스테파노) 010-3215-7446 사무실 : 726-5000 fax 726-5001
주일	토 19:30 09:00, 10:00(중고), 11:00(교중) 16:00(어린이), 19:30(청년)		
평일	월 06:00 화 19:30 수 06:00, 10:00 목 06:00, 19:30 금 10:00, 19:30 토 10:00		
	고해성사 : 미사 30분전 예비자교리 : 주일 09:30, 화 20:30		

환영

간단한 다과와 함께 새로 전입하신
교우분들과 인사하는 자리를 마련합니다.

- 일시 : 오늘 11시 미사 후 (1교리실)
- 대상 : 5월~7월에 전입교우 가족들

♣ 성마리아 대학(노인대학) 신입생 모집 ♣

- 개 강 : 9/14(금) 10시 미사
- 입학자격 : 만70세 이상의 본당 교우
- 등록금 : 4만원(학기별로 등록),
- 접 수 : 주일(8/12~9/2) 9시, 11시 미사 후 로비
평일(9시~17시) 본당 사무실
- 문 의 : 부학장 (010-2790-2834)

■ 위령제 미사 : 8/30(목) 19:30

· 8/28(화)까지 사무실로 신청해 주세요.

■ 시니어스 미사 : 8/31(금) 14:00

■ 성모신심미사 : 9/1(토) 10:00

■ 수험생(고3, 재수생)을 위한 미사

· 매월 첫 토요일(9/1) 저녁미사는 수험생을 위한 미사로 봉헌됩니다.(미사 후 2교리실에서 모임 있습니다)

■ 본당 성경 경시대회 안내

1. 본당 성경 경시대회 예정 : 9/9(주일) 14시

2. 시험범위 : 복음서

구역별 예상문제집을 활용하여 본당차원 경시대회를 개최 후 **교구 대회에 참가**

※가산점: 어르신(만70세 이상), 초·중·고등부, 청년 참가시 50점

· 시상-1등 구역(활동비 50만원)

2등 구역(활동비 30만원)

3등 구역(활동비 20만원)

참가상- 구역별 5명이상 참가(활동비 10만원)

개인별- 1등, 2등, 3등(상장 및 상품)

사니어상(만70세이상)-1등 2등 3등(상장 및 상품)

■ 2학기 여정 성경공부 개강 안내

· 일시: 오전반(8/28, 화) 10시~12시

오후반(8/29, 수) 20시~22시

· 과목: 역사서2 (수강비: 2만원, 교재비: 1만원)

· 접수: 당일 현장접수, 1교리실

· 문의: 이은경 모니카(010-4946-7894)

■ 수험생을 위한 100일 기도 모임

· 일 시: 매일 저녁 8시 10분(성전)

· 준비물: 묵주, 수험생을 위한 100일 기도

· 문 의: 이 카타리나(010-5397-9268)

■ 마리아갤러리

아름다운 작품들을 관람할 수 있어 앞으로 본당의 문화와 소통의 공간이 될 마리아갤러리, 첫 번째 특별전시는 '일기 그리는 엄마'를 주제로 준비했습니다. 많은 분들의 관심 부탁드립니다.

· 기간: 9/2(주일)~15(토)

· 장소: 지하1층 메리홀 안쪽 마리아갤러리(4교리실)

· 작가: 강진이(프란체스카)

마리아 갤러리에 작품을 전시하실 의향이 있으신 분들은 문화홍보부장(김 라파엘라 010-7438-1121)에게 연락 부탁드립니다.

■ 성모회에서 태양초 햇 고춧가루 미리 주문받습니다.

· 신청: 성모회장(010-9421-1880) 문자로 주문해 주세요.

· 판매: 9/9(주일) 주문하신 고춧가루 판매

· 가격: 10근(4kg) 180,000원

■ 대부모와의 만남

· 일시: 9/4(화) 저녁미사 후, 지하 요셉홀

■ 형제회 모임 : 6-2구역/ 그랜드빌라

· 일시: 8/26(주일) 20시, 노인회관

· 문의: 최병문 미카엘(010-9111-2463)

■ 본당 모임 및 회의

· 8/28 (화) 20:10 [해설단][교육분과]

· 8/30 (목) 20:30 [성소분과]

■ 본당 공동체를 위한 300만 묵주기도 봉헌

8/13~8/19	봉헌 누계
3,950	642,367

■ 미사 참례 현황

신자수	미사참례수	비율(%)
4,824	1,299	26.9%

“오늘 성당에 처음 나오신 분들을 진심으로 환영합니다.”



분당성요한성당

St. John's Catholic Church

http://www.stjohn.kr 주소: 분당구 서현로 498(구 분당동 132)

☎ (031)7801-114 FAX. 7801-109

주 임 신 부 : 이 건 복 (바오로)
제 1보좌신부 : 박 찬 홍 (가브리엘)
제 2보좌신부 : 김 정 섭 (필립보)
제 3보좌신부 : 채 유 호 (시몬)
원 장 수 녀 : 김 숙 희 (로사리아)
총 회 장 : 오 희 성 (베드로)

요일	미사 시각	장소	비고	요일	미사 시각	장소	비고
토요일	오후 4시	소성당	중고등부	평일	월 오전 6시	소성당	사무실 휴무
	7시	대성당	저녁 주일미사		화 수 오전 6시, 10시 오후 8시		
주일	오전 6시	소성당	일반		목 오전 6시 오후 8시		첫째 목요일 - 성시간
	8시 30분	대성당	일반		금 오전 6시, 10시 오후 8시		
	11시		교중미사		토 오전 6시, 10시		
	4시	소성당	청장년 & 성인				
	4시		초등부 여름방학 (9월 2일 개학)				
	7시		청년				
	9시		일반				
		대성당					

다음 주일(9월 2일)은 사제양성후원 2차헌금

☐ 은혜의 밤 미사와 함께

- 일시 : 8월 27일(월) 19:30~ 소성당
- 강의 및 미사 : 이창진 아폴레오 신부

☐ 유아세례식

- 일시 : 9월 1일(토) 14:00 소성당
- * 8월 30일(목)까지 신청하시기 바랍니다.

☐ 순교영성강학

- 기간 : 2018년 9월 ~11월
- 매주 수요일 10:40~13:00 소성당
- 개강미사 : 9월 5일(수) 10:00 소성당
- 수강비 : 70,000원 (피정비 별도)

☐ 환자영성체

- 일시 : 9월 7일(금)
- * 9월 5일(수)까지 신청하시기 바랍니다.

2019년 본당 달력 광고주 모집

- 광고수 : 10개 업체 (9월 29일 마감)
- 광고료 : 1년 100만원(기부금영수증 발급)
- 문 의 : 본당 사무실 031)780-1114

☐ <요한카페> 청년 봉사자 모집

- 대상 : 본당 교우로서 대학생이면 누구나
- 봉사 : 토요일 & 일요일 요한카페 주방
- 혜택 : 장학금 지급
- 문의 : 윤 요셉파나 010-3996-8609

2019년도 혼인성사 신청 접수

- 예약기간 : 2019년 1월 1일~12월 31일
- 혼인성사 시각 : 금요일-17시,
토요일-12시, 15시 30분
- 예약 대상 : 본당 및 타본당 교우
- 예약 방법 : 선착순 방문 예약
(예약금 500,000원)
- 예약 접수 시작 : 9월 9일(주일)부터
- 예약 조건(타본당 교우인 경우)
 - 주례사제를 모시고 와야 함
 - 본당 모든 규정에 따르기로 약속함
 - 소성당에서 할 경우 사용료 50% 할인
(소성당 미사는 12시 혼인만 가능)
- 문의 : 031)780-1114

전례봉사 및 주차봉사 담당지역					단체 모임	
구분	8월 26일	9월 2일	9월 9일	9월 16일	파티마의 세계 사도직 9월 1일(토) 10:40 B227	
지역	13지역	14지역	15지역	16지역		
위령기도실 담당		정덕수 요한	010-9012-0598		야간(18:00시 이후) 병자성사 신청 031) 780-1125	

미 사 안 내	주일	10:30 교중	 <div>비봉성당</div> <div>성 박종원(아우구스티노) 성 고순이(바르바라)</div> <div>경기도 화성시 비봉면 비봉로 71번길 16</div> <div>(양노리 272 - 2)</div>	주임신부	김지웅 아우구스티노
	토	19:30		총 회 장	이한구 (다윗) 010-7734-0197
	월	오전 6:00		연령회장	이기석 (라파엘) 010-2353-0484
	화,목 수,금	오후 7:30 오전 10:00		사무실 FAX	355-2254 355-2258
봉성체 : 매월 마지막 목요일 09:30 성시간 : 매월 첫 목요일 19:30 미사 후					

◆ 전례봉사자 모집안내

- 1.모집대상 : 제 대 회
- 2.활동내용 : 주1회 평일 저녁 또는 낮 미사
월1회 주일 교중 미사 봉사
- 3.현재 제대회원(3명) 부족으로 인하여 많은
어려움이 있습니다. 관심 부탁드립니다.
- 4.본당 주임신부님과 제대회장님께 문의
바랍니다.

◆ 이번 주 교우촌 정비사업 특별헌금(2차)

* 현재 봉헌액 : 4,640,000 원

◆ 다음 주 사제양성 특별헌금 (2차)

교구사제양성을 위하여 정성껏 봉헌해
주시기 바랍니다.

◆ 여정 공부 첫걸음 모집 안내

- 1.일 시 : 8월30일 목요일부터
- 2.시 간 : 매주 목요일 20:00 ~ 22:00
- 3.과 목 : 예언서
- 4.신 청 : 8월26일 까지 본당 사무실
매주 목요일 성경공부모임을 시작합니다.
교우 분들의 관심과 협조 부탁드립니다.
많이 신청해 주시기 바랍니다.

◆ 성전 기금 마련 배추 모종심기 안내

- 1.일 시 : 8월28일 (화) 오전8시30분
- 2.내 용 : 배추모종 5,000개
구역장 및 봉사자와 신자 분들의 많은
관심과 협조 부탁드립니다.

◆ 주 .사 .모 산악회

- 1.산행일정 : 08월27일 월요일 09시 출발
- 2.장 소 : 연천군 한탄강
- 3.회 비 : 10,000 (물 & 도시락 지참)
교우 여러분 누구나 참여하여 즐거운
하루 되세요.

◆ 8월30일 봉성체 안내

- 1.봉성체를 신청하실 가족께서는 08/28(화)
까지 구역장/반장을 통해 신청하여주시요.
- 2.구역장/반장님께서서는 봉성체 대상자를
파악하시어 신청하여 주시기 바랍니다.

◆ 순교자 성월 전례 안내

순교자 성월을 맞이하여 미사 전 묵주기도와
시복시성을 위한기도서 14쪽 124위 한국순교
복자 호칭기도 〰를 바칩니다.

*시복시성기도서는본당비치용이오니사용하신후
제자리에 놓아 주시기 바랍니다.*

◆ 교우촌 제단공사 봉헌금 안내

- 1.봉헌자명 : 이복숙 1,000,000 익 명 500,000
김선근 50,000
- 2.봉헌하여 주신 교우 분들께 감사드립니다.
봉헌하여 주실 교우분들은 사무실로 문의
바랍니다.

◆ 보편지향기도 및 청소담당 구역

구 분	봉 사 날 짜	구 역
이번 주	08월 26일	쌍 학 구 역
다음 주	09월 02일	어 천 구 역

◆ 주일미사 참례현황

구 분	7/29	8/05	8/12	8/19
참례인원(명)	215	221	213	208
참례율(%)	37.7	38.8	37.4	36.5
총 신자 : 278세대 570명				

◆ 우리들의 정성 (08/13 ~ 08/19) 단위 : 원

교 무 금	1,180,000	
주 일 헌 금	593,000	
특별 봉헌금	363,000	
합동미사예물	2,440,000	
감 사 헌 금	800,000	
건 축 헌 금	정연옥: 50,000	김옥자: 30,000
	윤임홍: 100,000	익 명: 50,000
	홍옥자: 20,000	김영애: 60,000
	신옥자: 10,000	송재경: 50,000
	김태화: 50,000	임종민: 50,000
	진창순: 20,000	신재현: 30,000
	이기석: 20,000	
	계: 540,000	누계: 43,280,000

“주님, 저희가 누구에게 가겠습니까?
주님께는 영원한 생명의 말씀이 있습니다.” (요한 6, 68)

주임신부 : 이승희 라우렌시오	비산동 착한목자 성당	미사시간			
수녀원 : 031-442-4325		주일	10:30 (교중)	월	06:00
사무실 : 031-442-4322			16:00 (학생)	화, 목	19:30
F A X : 031-468-1004			19:30 (청년)	수, 금	10:00
유치원 : 031-687-8772		토	10:00 19:30 (주일 제1저녁미사)		
총회장 : 031-454-7961		예비자 교리		주일	09:00
연령회장 : 010-9004-9893	경기도 안양시 동안구 경수대로 952 http://www.bisandong.kr			화	20:20
				목	10:20

○ 원장수녀님 부임 안내

- 8월 23일(목)에 비산동의 새 원장수녀님으로 미리내성모성심수녀회의 박 바울리나 수녀님께서 오셨습니다. 수녀님의 영육간의 건강과 기쁜 봉헌생활을 위해 많은 기도 바랍니다.

○ 비산성모유치원과 함께 드리는 미사

- 일시 : 8월 29일(수) 오전 10시

○ 9월 유아 세례성사

- 일시 : 9월 1일(토) 오후 4시 (대성전)
- 신청 : 8월 29일(수)까지 본당 사무실
- 준비물 : 신청서(세례명, 대부모님 기재), 솟 값 2천원, 감사헌금, 교적사본(타 본당)
- 부모님과 대부모님은 세례성사 전에 고해성사를 보시기 바랍니다.

○ 하반기 「여정」 성경공부 : 마태오 복음서

- 개강 : 8월 30일 목요일
- 오전반 : (목) 10시 ~ 12시 · 식당
- 저녁반 : (목) 20시 ~ 22시 · 예비자교리실
- 수강료 : 20,000원 (본당 지원)
- 교재비 : 11,000원 (개인 부담)
- 신청문의 : 교육 분과장 (010-2474-1470)

○ 소공동체 선교 교육

- 일시 : 9월 8일(토) 10:40 ~ 12:40
- 주제 : 하느님 안에서 이웃과 만나기
- 강사 : 노 희철 베드로 신부님 (수원 가톨릭대학교 교수)
- 대상 : 전 신자(소공동체 봉사자는 의무참석)
- 강의 후 김밥과 차를 드립니다.

○ 성경경시대회 개인 참가자 모집

- 일정 : 10월 14일(주일)
- 범위 : 4복음서(예상문제집에서 출제)
- 신청 : 교육 분과장 (010-2474-1470)

○ 착한목자 평생대학 개강 맞이 “웃음 특강”

- 일시 : 9월 5일(수) 10시 미사 후
- 장소 : 대성당
- 강사 : 김현남 메히탈다 수녀님(웃음치료사)
- 동아리 활동은 없으며, 특강 후 점심 식사로 마칩니다.
- 일반 교우분들도 특강에 함께해 주세요.

○ 새 영세자 재교육

- 대상 : 2017년 1월 ~ 2018년 3월 영세자
- 기간 : 7월 ~ 11월 매월 둘째 주일
- 교중미사 후 / 장소 : 대성당

<세 번째 시간>

- 일시 : 9월 9일(주일) 11:40 ~ 12:30
- 주제 : 기도 - 박해와 순교의 한국교회
- 강사 : 김순례 글라라 선교사
- 일반 교우분들도 많이 참석하시기 바랍니다.

- 미사봉헌예물은 미사 하루 전에 사무실로 접수해주시고, 전화 접수는 받지 않음을 양해해주시기 바랍니다.

- 단체 모임 후 다음 사용할 사람들을 위해 정리정돈을 부탁드립니다.

○ 구역미사 안내

일시	구역	장소
9월 7일(금) 20:00	진흥 6구역 010-6899-1698	127동 603호
9월 12일(수) 20:00	진흥 2구역 010-9210-5987	9동 102호

○ 신자 현황 (단위 : 명)

총 신자 수	4,978	총 세대 수	1,968
미사 참례	1,254 (25%)	쉬는 교우	1,902 (38%)

주임신부 : 장명원(토 마 스) 보좌신부 : 김시몬(요한사도) 총 회 장 : 이광열(미 카 엘) 연령회장 : 이종복(대권안드레아) 사 무 실 : 652 - 2780 F A X : 657 - 2782	 비전동성체성혈성당 http://cafe.naver.com/bijun.cafe (우 17873) 경기도 평택시 동부공원로 8(비전동)	미 사 시 간	주 일 월 화.목 수.금 토	19:30 (토요일 저녁) 07:00 (성 인) 09:00 (중고등부) 11 시 (교 중) 15 시 (여 름 이) 19:30 (청 년) 06:30 10시, 19:30 06:30, 10시 10시
---	---	------------------	--------------------------------	--

✦ 다음주일은 사제양성 특별헌금이 있습니다.

- 교구 내 사제 양성비로 쓰여 집니다.

✦ 여정(신·구약) 성경공부 개강

- 일 시 : 8/28일(화)10:50~12:50(산·구약)
8/30일(목)저녁 미사 후~22시(신약)
- 구 약 : 역사서2(화), 오경(목)
- 신 약 : 요한복음서(화)
- 교육비 : 20,000원 - 본당지원(교재비별도)

✦ 성령기도회 “은혜의 밤”

- 일 시 : 8월 29일(수) 저녁 8시 지하 교육관
- 강 사 : 이란(제노베파)전 마산교구 봉사회장

✦ 본당 모든 신자분들과 함께 어울리는 한 여름밤
“2018 비전동성당 호프 데이!(Hof Day)”

- 일 시 : 8월 31일(금) 저녁 6시 ~ 10시
- 장 소 : 지하 꿈카페 및 마당
- 대 상 : 본당 모든신자와 특별히 쉬는 교우,
외박 교우분들을 초대합니다.
- 입장료 : 1인 1만원(호프, 안주 무한 리필)

✦ 예비자교리반 모집(2019년 부활반)

- 첫모임 : 9월2일(주일)오후12시20분,1층교리실
- 교리시간 : 목요일- 오후 8시 30분(9/6일 시작)
주일반- 오전 9시 30분(9/9일 시작)

✦ 초등부, 중·고등부, 햇살누리 주일학교 2학기 개학

- 개학일 : 9월 2일(주일) ~

✦ 파스칼 노인 성경대학 2학기 개강 및 봉사자모집

- 일 시 : 9월 6일(목) 오전 10시 개강 미사
- 하느님의 사랑을 어르신들과 함께 나눌 활동 봉사자(주 1회)와 주방봉사자(월 1회)를 모집합니다. 많은 참여 부탁드립니다.
- 문 의 : 노인대학봉사자(010-2770-3557)

✦ 유아 세례식 안내

- 일 시 : 9월 8일(토) 오후 3시
- 신 청 : 9월 5일(수)까지 구역반장님을 통하여 신청

✦ 평택시 “푸른날개 장애인 합창단” 창단공연

- 일 시 : 9월 10일(월) 오후 7시30분
- 장 소 : 평택남부문화회관 대공연장(전석초대)
- 교우분들의 관심과 많은 관람 부탁드립니다.

✦ 푸른날개 장애인 합창단 자원 봉사자 모집

- 매주 화요일 오전 10시~12시(주 2시간)
- 장 소 : 합정동 장애인복지관
- 문의, 신청 : 본당사무실(652-2780)

♥ 청소년들을 위하여 함께 기도해주세요.

우리 청소년들이 일상생활 속에서 예수님의 사랑을
느끼고 말씀 안에서 살아갈 수 있도록
함께 기도해주세요

✦ 중·고등부 주일학교 교사 모집

- 중고등부 학생들과 함께 주님 안에서 봉사하실
분을 모집합니다. 많은 참여 부탁드립니다.
- 문 의 : 중고등부 교감(010-4395-0614)

✦ 어린이 소년·소녀 복사단 모집

- 대 상 : 초 3~6학년(첫영성체 수료자 및 예정자)
- 접수기간 : 9/14까지 사무실로 접수
- 문 의 : 복사단 자모회장(010-8888-1840)

✦ 2018 평신도 회년 수원교구 마라톤/걷기대회

- 일 시 : 10월 3일(수) 08:30~14:30
- 장 소 : 미리내 성지(103위 대성전 앞 잔디밭)
- 미 사 : 이용훈 마티아 교구장님 및 사제단
- 내 용 : 마라톤(5km,10km), 가족과 함께 걷기(5km)
미사봉헌, 점심식사, 신앙체험(특강)
- 참가비 : 10,000(고등학생까지 무료)
- 참가신청 : 본당사무실로 개별접수(9/16까지)

✦ 청소 담당 구역 안내(담당주일 전 토요일 10시 미사 후)

- 연중 제22주일(9/2) : 덕동 1, 2구역
- 연중 제23주일(9/9) : 목련, 사대별, 장미구역

✦ 우리들의 정성 (8월14일 ~ 8월 19일)

정성에 감사 합니다.		
	교무금	7,488,000
	주일헌금/특별봉헌금	4,981,090/4,279,500
	성모승천 합동미사예물	10,429,000
감사 헌금	이영자 페트라/임명선 베드로	100,000/50,000
	익 명	20,000

✦ 본당 신축 및 리모델링 봉헌금 목표액 65억원!

정성에 감사 합니다.(8/14 ~ 8/19)		
	안병희 루치아/익 명	200,000/100,000
	임명선 베드로/진정임 막달레나	50,000/50,000
	익 명/익 명	50,000/30,000
	2010년~현재 봉헌액 누계	2,039,283,794
	현재 기금 적립금	995,000,000

[연중 제 21 주일 화답송]



“하느님을 향하여! - 생활비의 1/10(십분의 일)은 하느님께!”



수원시 최초 의과대학병원

가톨릭대학교 성빈센트병원

THE CATHOLIC UNIV. OF KOREA ST. VINCENT'S HOSPITAL

전 례 안 내	주일미사	오전 9시 30분
	평일미사	월, 화, 목, 금 오전10시 30분
	교직원미사	수요일 12시 10분
	고해성사	미사 전 20분전 (성당 안 고해실)
	봉성체	매주 금요일 평일은 신청하시는 분에 한함
	병자성사	원목실로 미리 신청하시면 받으실 수 있습니다.

주 소 : 수원시 팔달구 중부대로 93
가톨릭대학교 성빈센트병원 원목팀
전 화 : 원목 249 - 7008 ~ 7012
근무시간 외 당직 010 - 8497 - 7009
팩 스 : 249 - 7997
원목사제 : 정구평(마르코)신부
원목수녀 : 비르지타 수녀 세레나 수녀
베 다 수녀 제노비아 수녀
마리엠타 수녀 리 디 아 수녀
안 네 테 수녀 마리로사 수녀
올 리 바 수녀 다니엘라 수녀
마 들 렌 수녀 마리아네스 수녀
사 무 원 : 김지현(루시아)

☑ 축일을 축하합니다.

	부 서	이름	세례명	축일
1	수술실 마취	이아로	로사	08/26
2	원무팀	박은숙	모니카	08/27
3	피부과	권혁선	모니카	08/27
4	가정의학과	송상욱	율리아노	08/28
5	진단검사의학과	김기유	아오스딩	08/28
6	총무팀	진상철	아우구스티노	08/28
7	총무팀	황정욱	아오스딩	08/28
8	외래	김애숙	사비나	08/29
9	응급의료센터	송혜인	사비나	08/29
10	소아청소년과	김예진	엘리사벳	09/01

☑ 빈첸시오 아 바오로회 회원 모집합니다.

- 회원종류 : 활동회원, 명예회원(후원회비)
- 문 의 : 원내 ☎ 7681 신태호(비오)

* 빈첸시오 아 바오로회의 주요 활동은 ?

1. 무료급식소 봉사 및 기관방문 노력봉사.
2. 바자회, 후원회비 등으로 마련한 금액으로 불우한 이웃을 돕고 있습니다.

☑ 8월 교직원 미사전례 담당

	해 설	독 서	반 주
08/29 (12:10)	전정옥 빅토리아	박희원 테오도로	박은영 아델라

9월 행사 안내

1. 암병원 개원 미사 및 축복식
·일시: 2018.09.06.(목) 14:00~
·장소: 암병원 10층
2. 제16기 예비 신자 성지순례
·일시: 2018.09.08.(토)
·장소: 천진암 성지
3. 성 빈센트 대축일 기념 9일기도
·일시: 2018.09.12.~09.27
·장소: 방송실(아침방송 기도)
4. 제16기 교직원 세례식 및 축하식
·일시: 2018.09.20.(목) 17:30~
·장소: 병원성당&직원식당
5. 성 빈센트 대축일 기념 미사
·일시: 2018.09.27.(목) 17:30~
·장소: 병원1층 로비

병은 의사에게, 신앙상담은 원목팀으로

주임신부 : 지철현 대건 안드레아
전교수녀 : 김점마 히야친타
총 회 장 : 김학범 요한 사도

천주교
사강 성가정 성당
성가정의 성 마리아와 성 요셉

미사시간	주 일	초 중고 청년 (토)	19:00 09:00 11:00 20:00
	평 일	월 화 • 목 수 • 금 첫 토 (성모신심)	06:00 20:00 10:00 10:00

18550 경기도 화성시 송산면 송산포도로 94 / ☎ 031) 357-1501 / FAX. 031) 357-8229 / 2018. 8. 26.

❖ 8월 교황님의 일반지향 - 광범위한 영향을 미치는 결정들을 내리는 경제 전문가들과 정치인들이 인류의 보화인 가정을 보호할 수 있도록 기도합니다.



매주 화요일은 가족이 함께 미사 봉헌하는 날

매주 수요일은 소공동체 모임 하는 날

□ 9월은 순교자 성월

신앙을 증거하다가 죽임을 당한 한국의 순교자들을 특별히 공경하고 그 행적을 기리는 달. 한국 교회만의 고유한 성월. 이 성월은 한국의 순교 선열들을 현양하고 기념할 뿐만 아니라, 오늘의 그리스도인이 그들의 정신과 삶을 본받아 시대가 요구하는 순교자의 삶을 살아가도록 하는데 그 의의가 있다.

✦ 신앙의 유산을 자녀에게 ✦

(주일학교 소식란)

❖ 자신의 성경(신구약 합본)을 꼭 가지고 다닙시다.

◆ 초, 중, 고등부 주일학교 교리 시작

- 3:30 = 소년 레지오(별관)
4:30 = 교리, 5:30 = 저녁식사

◆ 주일학교 교리교사를 모집합니다.

- 대상 : 견진성사를 받은 분이든 누구나

☑ 2차 헌금은 “본당 시설을 위한 헌금”입니다.

1. 주임신부 소공동체 모임 참여

① 사강 3-1구역 : 8. 29(수) 저녁 7시
이영란 루치아 가정

2. 병자 영성체 - 8. 30(목) 09시부터.

- 대상 : 해문, 백곡, 육일, 용포, 삼존구역
⇒ 새로 병자 영성체가 필요하신 분이
있으시면, 사무실에 신청해 주세요.

3. 성모신심 미사 - 9. 1(토) 10시, 1층 소성당.

4. 소공동체 봉사자 교육

- 대상 : 구역장, 반장, 사목위원
- 9. 2(주일) 교중미사 후, 애찬실
- 준비물 : 필기구, 성경책

5. 성시간 및 성체강복 - 9. 6(목) 저녁미사 후.

- “너희는 나와 함께 한 시간도 깨어있을 수
없더라 말이나?”

성가정 성가대 단원 모집

• 대상 : 40세 ~ 65세, 신자이면 누구나
• 문의 : 단장 김 베드로 010-3743-5822

♥ 아버지께 봉헌한 우리들의 정성 (8. 13 ~ 8. 19) ♥

주일미사 참례률		400명 = 41.8%	
십일조 봉 헌	885,000원	주 일	1,064,000원
		특별 (2차)	278,000원
성소후원금	195,000원	미사예물	330,000원
시설 헌금	강상구 10만원, 김준식 4만원, 이호금 5만원, 박은정 1만원, 이영란 8만원, 김춘산 5만원, = 330,000원		
감사헌금	강상구 10만원, 이상진 5만원, 장요순 5만원, 이동규 5만원 = 250,000원		

☑ 전례봉사 및 청소구역

(사랑의 아빠, 아버지의 집을 내가 깨끗이^^)

이번주(8/26)	해문 3, 4	다음주(9/2)	백곡 구역
-----------	---------	----------	-------

☑ 각 단체 모임

• 사목협의회 - 8. 30(목) 저녁미사 후, 사제관
• 데레사회 - 9. 1(토) 신심 미사 후, 요셉방

♥ 주님께 아름다운 꽃을 선물로 (제대 꽃 봉헌) ♥

봉헌하실 개인, 구역은 사무실로써 봉헌하시면
됩니다. 고맙습니다.

참된 행복, 마음의 평화, 기쁨이 가득한 삶이 있습니다. 미루지 마시고 천주교 사강성당으로 나오십시오.

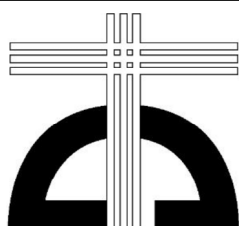
주임신부 : 민경국 안드레아 보좌신부 : 유 준 요한세례자 원장수녀 : 김인숙 효임골롬바 전교수녀 : 천미경 바울리나 총 회 장 : 신승철 요 셉 연령회장 : 010-7564-6862 홈페이지 : sbcc.or.kr 사 무 실 : 031-396-4031 F A X : 031-398-9351	<h1 style="text-align: center;">산본성당</h1>  <p style="text-align: center;">목주 기도의 복되신 동정 마리아</p>	미사시간 안내	
		주 일 토 19:00 (주일 1 저녁미사) 07:00, 09:10(중고등부), 11:00(교중) 16:00 (어린이 가족미사) 19:00 (청년미사)	평 일 월 06:00 화 19:30 수 06:00, 10:00 목 10:00, 19:30 금 06:00, 10:00 토 09:00
매월 첫 토요일 성모신심미사			
새 가족찾기 구호: “우리는 그리스도의 증거자! 새 가족 찾아 하느님께!”			

❖ 금주간 전례 • 행사 • 모임 ❖

일자	시 간	내 용
8/25(토)	20:00	순교성월 특강 제1강 (전능하신 천주 성부를 저는 믿나이다)
8/31(금)	10:00	노인대학 개강미사
9/1(토)	09:00	성모신심미사
	20:00	순교성월 특강 제2강 (그 외아들 우리주 예수그리스도)

☑ 미사일정 변경 안내

- 보좌 신부님 휴가 관계로 미사시간 일부가 변경 되었습니다.
- 8/29(수)~8/31(금) 수, 목, 금 10시 미사만 봉헌합니다.

☑ 봉성체: 9/7(금), 사무실에 신청바랍니다.

☑ 겨자씨 성경공부 추가 신청

- 일시: 금요일 8/24~9/28(금), 11:00~12:30
토요일 8/25~9/29(토), 20:00~21:40
- 신청마감: 8/31(금)까지, 접수: 사무실

☑ 첫영성체 가정교리 추가 신청

- 대 상: 초등학교 2학년~5학년 어린이와 부모
- 신청일: 8/31(금)까지, 교재비: 20,000원
- 문 의: 대표교사 010-2641-5758 또는 사무실

☑ 노인성경대학 2학기 접수안내

- 개강미사: 8/31(금) 10시
- 접수: 8/31(금)까지, 등록금: 20,000원
- 문의: 봉사자 010-9767-6195

☑ 수험생을 위한 100일기도 진행

- ~ 11/14일까지 매일 저녁 8시, 지하 소성당
- 준비물: 100일 기도서, 묵주, 성가책

25주년기념 목주기도 1천만단 봉헌운동

- 금주간: 32,375단(97명)/누적: 295,140단
- 본당 25주년 기념을 위한 영적생활로
- **평일 새벽미사를 제외한 모든 미사 30분전에 목주기도를 바칩니다.**(주일은 40분 전에 시작)

❖ 9월 순교성월 특강 ❖

- 일시: 8/25~9/15 매주 토요일 저녁8시
- 주제: 사도신경(가톨릭 교회의 신앙고백)
-제3강(9/8) 성령, 교회, 통공을 믿으며
-제4강(9/15)죄의 용서, 육신의 부활, 영원한 삶을 믿나이다. 아멘
- 강사: 미래사목 연구소 전문 강사진

☑ 생명공동체 우리농 나눔터 이용 안내

- 생명공동체 우리농이 만든 깨끗한 먹거리를 이용하시면, **우리농촌을 살립니다.** 그리고 우리가족이 **안심하고 먹을 수 있습니다.**
- 품목: 유기농 곡물, 우리밀 가공품, 신선한 야채 및 두부 등은 주문 판매도 합니다.

☑ 성모회 영양 고춧가루 주문판매

- 매운맛: 40,000/1Kg, 안매운맛: 39,000원/1kg
- **신청마감: 9/21(금)**, 접수: 성모회, 사무실

☑ 미사전례 봉사

시 간	8/26	9/2	9/9
토요저녁	목련한양1,3	목련한양2,1	목련한양2,2
07:00	백두한양1	백두한양2	동백1
09:10	중고등부	중고등부	중고등부
11:00	솔거	주택	백두한양
16:00	초등부	초등부	초등부
19:00	청년	청년	청년

청소: 8/25(토) 솔거지역, 9/1(토) 주택지역

※ 후보간지에도 공지사항 있습니다.



(후렴) 주님이 얼마나 좋으신지 너희는 맛보고 깨달아라.

주임신부 : 김기창(노동자요셉)
 총 회 장 : 김병목(안드레아)
 ☎ 010-3668-0441
 연령회장 : 김동환(막시미노)
 ☎ 010-3655-8156
 사 무 실 : ☎ 031-548-2280
 Fax 031-548-2290
 예비자교리 | 매주 주일 오전9시

산북성당

캘커타의 성녀 데레사

여주시 산북면 상품1길 28-17
 E-mail: sanbuk@casuwon.or.kr
 Daum 카페-산 북 성 당

주 일 미 사

교중 : 오전 10:30
 토요일 저녁 주일미사(청신년) : 오후 7:30

평 일 미 사

월 . 오전 07:00
 화.목 오후 19:30
 수.금 오전 10:00
 모든 미사 30분전 고해성사 있습니다.

집축복, 상가축복, 차축복

일시 : 원하시는 날(본당사무실 신청)

“ 소통과 참여로 쇄신하는 수원교구! 신앙의 기쁨! 젊은이와 함께! ”

☑ 여정 개강

- 첫 걸 음 : 8월 29일(수) 오후 2시
- 은빛여정 : 8월 30일(목) 오전 10시

☑ 사목회 월례회의

- 일 시 : 8월 30일(목) 저녁미사 후
- 장 소 : 교육관

☑ 8월 합동 위령미사

- 일 시 : 8월 31일(금) 오전 10시 미사
- 대 상 : 기억하려는 연령
(특별히 8월중 기일 맞으신 분)
- 점 수 : 8월 29일(수)까지 본당 사무실

☑ 소공동체 구·반장 월례회의

- 일 시 : 9월 2일(주일) 교중미사 후
- 장 소 : 교육관

☑ 병자영성체

- 일 시 : 9월 6일(목) 오후 3시부터
- 대 상 : 병환 중이신 본당교우
(타본당 교우는 사무실로 문의)
- 신 청 : 9월 5일(수)까지 본당 사무실

☑ 성시간 및 성체강복

- 일 시 : 9월 6일(목) 오후 7시 30분 미사 후

☑ 본당 온라인기도모임 초대 안내

본당공동체를 위한 기도모임 초대에 많은 관심과
 기도 참여하시면 좋겠습니다.

(<https://open.kakao.com/o/gLRpTJA>)

☑ 우리들의 정성

(2018년8월 13일 ~ 2018년 8월 19일)

- * 주 일 헌 금 : 800,000원
- * 성모 승천 대축일 봉헌금 : 782,000원
- * 성모 승천 대축일 합동미사예물 : 2,040,000원
- * 교 무 금 : 810,000원

지난주일 미사참례 신자 수

총 신자 수	미사참례 신자 수				참례율
513명	토요일 저녁	60명	합 계	164명	31.970%
	주 일	104명			

예수님의 부활과 승천

※ 예수 = 그리스도

1) 예수

예수라는 이름은 당시 이스라엘에서 흔한 이름으로 예수께서는 비천한 땅 갈릴래아 출신의 평범한 인물이었지만, 삶의 의미를 찾지 못하는 많은 사람들에게 기쁨과 희망을 주셨다. 3년 남짓의 공생활을 통해서 하느님 나라를 가르쳐 주었고, 고통받는 이들에게 치유의 희망을 주셨다.

그러나 당시의 가득관총인 종교 지도자들은 자신들의 체제 유지에 걸림돌이 된 한 예수를 제거해야 했다. 결국 인간을 창조하신 분을 인간이 창조한 최대 죄악의 상징인 십자가에 못박고 만다. 이제 예수는 다른 평범했던 인간과 마찬가지로 사람들의 기억 속에서 잊혀질 것만 같았다.

2) 그리스도

이스라엘 백성이 그토록 기다렸던 메시아, 구약에 예언되었던 구세주가 오시리라는 약속이 예수의 십자가 죽음 안에서 성취됨을 깨달은 사람은 거의 없었다.

그러나 그분은 생전에 말씀한 대로 죽음을 쳐 이기고 부활하셨고, 구약의 예언이 당신 안에서 완성을 보여주셨다 그래서 이제 예수라는 평범한 인물이 그리스도이심을 많은 사람들이 믿고 고백한다. 구세주를 그리스어로 '그리스도' 라 하며, 히브리어로는 '메시아' 라 한다.

'예수 = 그리스도' 가 되기 까지 실망과 좌절, 고통과 죽음을 거쳐야 했다. 이제 부활의 조명을 받아 예수가 진정한 구원자, 즉 그리스도이심을 깨닫게 된다.

☑ 성당 청소구역 및 신자들의 기도 안내

일자 (요일)	구 역
8/25(토)	1구역 금사반
9/1 (토)	2구역 상품1반
9/8 (토)	2구역 상품2반
9/15(토)	2구역 송현리반, 삼합리반

♡ 성당 청소에 많은 참여 부탁드립니다.



삼가동성당

[주보성인 : 성 김제준 이나시오]

17090 / 경기도 용인시 처인구 지삼로 579

본당 E-mail: samga@casuwon.or.kr

Cafe: daum → 삼가동성당

Tel . 사무실: 322-1994 / FAX: 322-1959

본당 신부 임 유 택 (바오로)

총 회 장: 정방영 가브리엘 010-6357-2772

연령회장: 차종원 스테파노 010-5346-9989

미 사 시 간

· 평일: 월>06:30, 화·목>19:30, 수·금>10시

· 주일: 토>어린이: 16시 / 청소년: 19시(주일 전날)

교중미사: 10시 / 청년부: 19:30

※ 예비신자 교리: 주일반(11시 30분)

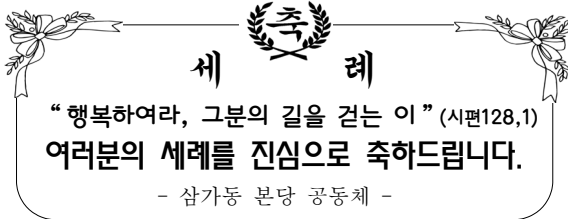

“행복하여라, 그분의 길을 걷는 이” (시편128,1)

여러분의 세례를 진심으로 축하드립니다.

- 삼가동 본당 공동체 -

● 교구 여정 성경공부 2학기 개강 안내

- 과 목: 요한복음서
- 일 시: 8/31부터(매주 금), 10:50 ~ 12:50
- 장 소: 본당 교육관
- 접 수: 사무실에 수강 신청서 작성 바랍니다.
- 문 의: 교육분과 남궁미숙 010-2477-6195

● 소공동체 위원회

- 일 시: 9/2(주일), 교중미사 후

● 성모 신심 미사

- 일 시: 9/1(토), 오전 10시

● 성수 축복식

- 일 시: 9/2(주일), 교중미사 중

● 환자 영성체

- 일 시: 9/5(수), 오후 2시부터

● 성시간

- 일 시: 9/6(목), 미사 후
- 주 제: 믿음
- 복 음: 요한 20, 24-29

● 레지오 전 단원 교육 참석 안내

- 일시: 8/29(수), 19:00 ~ 21:00
- 대상: 레지오 전 단원 및 협조단원
레지오 단원이 아닌 교우분들도 함께하시어 유익한 시간이 되시길 바랍니다.
- 강사: 최규화 요한세례자 사제(수원가톨릭대교수)
- 주제: 레지오 단원의 소명

● 초등부 주일학교 개학 안내

- 일 시: 9월 1일(토), 16시 미사
- 부모님들의 많은 관심 바랍니다.

● 단체 모임 안내

- 성모회: 9/1(토), 신심 미사 후

● 전입을 환영합니다

- 두 산: 박연익요안나
- 동 원: 고금희마리아

● 주간 미사참례 현황 (8/13~19) (인원: 명)

주일	월	화	대축일	목	금
509	26	51	386	35	36

● 예물 봉헌 (이번주 예물봉헌 구역: 풍림)

일자	9/2	두 산
일자	9/9	지월, 골드

● 본당청소 (이번주 청소구역: 두산, 역북2)

일 시	구 역
9/1(토), 10시	역북3, 삼가
9/8(토), 10시	신성, 진우, 금강, 보성

● 우리들의 정성 - 주간 결산(8/13~19) (단위: 원)

수 입		지 출	
교무금	5,040,000	선교비	1,007,600
주일헌금	2,057,000	교육비	109,627
감사헌금	200,000	자선비	300,000
합동미사예물	5,220,000	일반관리비	3,475,200
건축헌금	2,480,000		
기타헌금	165,000		
수입 계	15,162,000	지출 계	4,892,427
8월 19일 현재 운영금 잔액 : 136,537,511원			
• 감사헌금: 유희연 50,000원 이용중 50,000원 김명수 100,000원 • 건축헌금: 황현정 50,000원 김상분 200,000원 박수희 100,000원 김인유 500,000원 익 명 100,000원 대축일 신자모금 1,530,000원			

※ 봉헌해 주심에 감사드립니다.

● 다음 주는 사제양성후원 특별헌금이 있습니다.

예비자 교리시간	 상대원성당 (성범 라우렌시오, 성나 베드로, 성정 아고보) http://cafe.daum.net/sgwggw 사무실 732-2004 FAX 742-0096 연례회장 김정환 베드로 010-2777-9302 총 회 장 전교수녀 김하나, 김 겔트루드 736-0317 주임신부 이정철 바오로 732-1004	미사 시간	
주일 09:30		토 19:30 (청년)	월 06:30
			화 19:30
고해성사 : 미사 20분전		주 09:00 (청소년)	수 10:00
유아세례 : 수시로			목 19:30
병자영성체 : 매월 마지막 토 13:30			금 10:00
집, 사람, 자 축복 : 수시로		일 11:00 (교중)	첫토 10:00
혼인면담 : 화, 목, 토 20:00			

오늘의 특별헌금 - 본당발전

다음주일 특별헌금 - 사제양성

예비자 교리시간

9월 2일(주일) 09:30 6교리실

- 입교식 : 10월 7일(주일) 11:00 성당
- 교리반 : 주일(09:00~10:30) 6교리실

첫영성체 학부모 모임 - 9월 2일(주일)

- 일시 : 9월 2일(주일) 어린이미사후 8교리실

성모신심미사 (매월 첫 토요일)

- 일시 : 9월 1일(토) 오전 10시

성시간 (매월 첫 목요일)

- 일시 : 9월 6일(목) 저녁미사

전신자 점심식사 (봉사구역 : 8, 9구역)

- 일시 : 8월 26일(주일) 교중미사 후

* 김하나 수녀님 송별 관계로 전 신자 식사 합니다.

다음주일(9월 2일) 봉사구역 - 6구역

- 전례, 청소(주차장)

성당청소

- 9월 1일(토) : 6구역
- 9월 8일(토) : 7구역

수녀님 이임 및 부임 - 8월 29일(수)

- 가시는 분 : 김하나 수녀님
- 오시는 분 : 김요나 수녀님

연례회 - 8월 26일(주일) 점심식사 후

- 장소 : 8교리실

교적 정리 안내

- 구역장, 반장님들께서는 전출(이사)자, 거주미상자, 출가한 자녀들의 교적을 정리하여 주시기 바랍니다.

모임

- 자모회 : 9월 2일(주일) 어린이미사후 7교리실
- 율뜨레아 : 9월 2일(주일) 교중미사후 7교리실

모집

안드레아회 회원 모집 : 총무 010-6337-3839

- 주일 운전 및 주차관리 봉사자 모집합니다.

성가대 단원 모집 : 단장 010-2710-7679

- 성가로 기도하실 분 환영합니다.

본당발전기금 1,164,689,000원

우리들의 정성

- 교무금 4,180,000원
- 주일헌금 1,456,100원
- 특별헌금(본당발전) 683,000원
- 성모승천 합동미사예물 3,182,000원
- 성모승천(본당발전) 1,147,000원
- 장학사업 후원금 10,000원
- 기타헌금(제대초) 5,000원

함께 기도해 주세요.

《 기도를 원하시는 분은 사무실로 신청해 주세요. 》

김영필(44) 베드로	김홍구(54) 안나	이옥량(82) 루치아	김영호(45) 마리아	권정숙(67) 데레사	강보나(60) 보나	김일달(64) 아네스
뇌졸중	유방암	심장병	모야모야병	피부암	난소암	심장병



주님 이 얼마나 좋으신지 너희는 맛보고 깨달아라.

주임신부: 박유현 빈첸시오 전교수녀: 김 도미니카 사 무 실: ☎419-8101 수 녀 원: ☎419-8102 연령회장: 010-2503-0999	 상록수 성당 (성 바오로) 425-180 안산시 상록구 이호로 130 FAX 416-2663 http://cafe.naver.com/sangrokmissionary	미사시간안내 월 - 07:00 화-목 - 19:30 수-금 - 10:00 토 - 10:00 19:30(특전) 주일 - 09:00(어린이미사) 11:00(교중미사) 17:00(청소년미사) 교백성사 : 미사 전 30분
---	--	---

☑ 소공동체 형제회 성지순례 안내

- 일시 : 9월9일(주일) 오전8시 출발
- 장소 : 충북 괴산 연풍성지
- 대상 : 본당 모든 형제님들(예비교우, 냉담교우 환영합니다.)
- 참가비 : 1만원
- 문의 : 김종빈빈첸시오 / 010-7686-1872

모처럼 마련된 소공동체 형제회 성지순례에 형제님들의 많은 참여를 바라며 주변의 냉담 교우들도 이번기회를 통해서 모두 나오실 수 있도록 적극 홍보바랍니다.

☑ 2학기 여정 성경공부 안내

- 일시 : 8월31일(금), 10시 미사 후
- 성경 : 예언서
- 신청비 : 2만원(교제비별도)
- 문의 : 김란 베로니카 / 010-2446-4732

☑ 봉성체(병자영성체) 안내

- 일시 : 8월30(목) 오전9시30분부터

해당 구, 반장님들은 26일(주일)까지 신청바랍니다.

☑ 전입오신 교우여러분 환영합니다!

☑ 화답송

☑ 영적독서 참가하신 분들 중에 참가상 수령하지 않으신 분들은 사무실에서 찾아가시기 바랍니다.

☑ 기도 및 단체모임 안내

- 성령기도회 : 8월28일(화) 저녁미사 후, 강당
- 강사 - 신상옥 안드레아

☑미사 전례 및 청소 봉사 안내

전례 봉사 구역			청소 봉사 구역 저녁8시		
8/26(일)	팔곡 지역	오전11시	8/25(토)	팔곡 지역	오전10시
9/2(일)	본오 1 지역	오전11시	9/1(토)	본오 1 지역	오전10시

청소구역은 성전 및 성당 미당과 화장실, 성당주변까지입니다.

☑우리들의 정성

· 주일헌금 : 2,550,000원
· 교 무 금 : 3,080,000원
· 감사헌금 : 이한국 5만원, 김진선 10만원 신영희 10만원, 이미경 10만원
· 주일미사 참례자 수 : 579명
· 본당 신자 수 : 1,186세대 / 2,658명

† 예비자 교리시간 †

* 주 일 : 오전 9시30분

< 9월 2차 헌금 >

- 8월5일 : 사제양성 후원금

< 본당 계좌 >

1005-001-404123 / 우리은행
천주교수원교구유지재단

연중 제21 주일 2018.8.26



주 님 이 얼 마 나 좋 으 신 지 너 희 는 맛 보 고 깨 달 아 라

주임신부 : 최대근(아고보) 총 회 장 : 김백운(요셉) ☎ 010-3365-0598 연령회장 : 차흥희(사도안드레아) ☎ 010-9049-2806	<h1>상신성당</h1> <h2>(성 루카)</h2> 경기도 화성시 향남읍 분향동길 69-26 사무실 : ☎ 031)8055-8241 Fax 031)8055-8242 E-mail: sangsin@casuwon.or.kr	주 일 미 사 교중 : 11:00, 청년미사: 17:00 토요일(학생미사) : 오후 6:00 평 일 미 사 화.목 오후 19:30 수.금 오전 10:00 예비자 교리 매주 일요일 오전 9시30분 장소: 요 한 방 집축복, 상가축복, 차축복 일시: 본당사무실 신청
--	--	---

☑ 여정 성경 공부 반 학생 모집

대 상 : 전신자

개 강 : 2018년 8월 30일(목) 저녁미사후

(8월 30일 이후 매주 목요일 미사후 수업)

여정 성경 공부 반을 모집합니다. 많은 참여를 바랍니다.

문 의 : 교육분과 010-9424-5274

※교중미사후 성당입구에서 접수 받습니다.

☑ 8/26 성전건축을 위한 2차 헌금이 있습니다.

☑ 9/2 사제양성을 위한 2차 헌금이 있습니다.

☑ 2018년 교무금 책정 안내

※ 교무금은 신자의 중요한 의무로 교회유지를 위해 의무적으로 매월 교회에 바치는 헌금입니다.

“하느님께 기쁘게 봉헌하시어, 천상의 공간에 재물을 쌓으십시오” 기부금 영수증 필요하신 분 명의로 책정하여 주십시오.

☑ 건축헌금 신립서 제출 안내

- 각 세대별 건축헌금 신립서를 제출하여 주시기 바랍니다. 우리 모두 새 성전 건축을 위하여 적극 협조해주기 바랍니다.

- 금액 : 1구좌(50만원)/ 3년납

- 봉헌방법 : 사무실 납부 또는 계좌이체

- 신립서 361가구중 106가구 제출(30%)

☑ 청소구역 안내

날짜	8월 26일	9월 2일	9월 9일
구역	구문요당, 서봉2	상신2, 서봉5	하길, 서봉3
청소구역 : 성당내부, 유아실, 2층, 화장실, 교리실			

※ 담당구역은 각 교리실 청소도 꼭 부탁드립니다.

☑ 미사참례(8/13일-8/19일 교적신자 873명)

구분	화	수	목	금	토	주일	합계	비율
전주	43	33	25	29	69	212	281	32.1
금주	115	136	23	26	69	204	273	31.2

☑ 미사 안내

- 매주일 오후 5시에 청년미사가 봉헌됩니다. 청년분들이 많이 참석할 수 있도록 많은 관심과 기도를 부탁드립니다.

☑ 마트 포인트 적립 안내

- 각 마트 사용시 성당 포인트로 적립바랍니다.

현대마트	1534번	하나로마트	6만번
경기마트	1004번	로컬푸드	8241번
아울렛마트	8241번	제로마트(상신)	1400번

☑ 금주의 복음말씀

저희가 누구에게 가겠습니까? 주님께는 영원한 생명의 말씀이 있습니다.

(요한 6,60ㄴ-69)

☑ 우리들의 정성 (8 월 1 3 일 - 8 월 1 9 일)

구 분	금 액	구 분	금 액
교 무 금	1,240,000	주 일 헌 금	593,670
성소후원금	10,000	2차(성전건축)	794,000
연령회비	10,000	성전건축헌금	2,790,000

<건축헌금>

노규성(라우렌시오) 2만원 황규분(율리안나) 5만원

김학수(바오로) 200만원 성낙영(요셉) 10만원

임동순(데클라) 10만원 김경란(안나) 5만원

나정애(막달레나) 20만원

기타 270,000원

8월 건축헌금 : 7,248,000원(8/19 기준)

총 건축헌금 모금액 : 101,157,050원(7/31 기준)

주임신부	윤민재 (베드로)	 티없이 깨끗하신 성모성심 http://www.schon.or.kr 경기도 수원시 권선구 금곡로 63	미 사 시 간 안 내	
총 회 장	김치환 (바오로)		평일	09:00(월) 10:00(수,금) 19:30(화) 19:30(목)
연령회장	최창선 (아오스딩) 011-755-7023		주일	토요일 저녁 주일미사 19:30 06:30/ 09:00(어린이미사) 11:00(교중)/ 19:30(청소년)
사 무 실	296-6441		집, 상가, 차 축복 사무실에서 접수합니다.	

✧ 예비신자 입교 안내 ✧

■ 예비신자 받아드리는 예식 ■

8월 26일(주일) 까지 계속 입교 가능합니다.

평소에 가톨릭 신앙에 관심이 있으신 분들이
“하느님의 부르심”을 받을 수 있도록 교우
여러분들의 적극적인 노력을 바랍니다.

□ 미사시간 변경 안내

기 존	월요일 오전09:00	10월부터 변경됩니다.
변 경	월요일 오전06:30	

□ 성모신심 미사

- 일 시 : 9월 1일(토) 오전 10:00
- ➔ 성모신심 미사 중에 태중 아기 축복식 및 안수 예식이 있습니다.

□ 유아세례

- 유아세례 : **9월 1일(토), + 저녁미사 후 +**
- 신청기한 : 8월 29일(수) 까지
- 준비사항 : 세례신청서, 대부모 초, 감사예물
- 신청 : 본당 사무실 (296-6441)

□ 9월 기일 합동 위령미사

- 세상을 떠난 이들을 위한 기일미사가 봉헌됩니다.
- 일 시 : 9월 5일(수) 오전 10:00
 - 신 청 : 9월 2일(주일)까지
 - ➔ 오전 9:20분부터 연도 있습니다.

□ 성시간 및 성체현시

- 일 시 : 9월 6일(목) 오후 7:30

□ 예비신자와 대부모와의 만남

- 일 시 : 9월 16일(주일) 교중미사 후
- 장 소 : 마리아 홀 (점심식사)
- ➔ 2018년 성탄 대축일 세례자

□ 부제서품 참가 및 성지순례 신청 안내

- 일 시 : 10월 16일(화)~25일(목) 9박10일
- 장 소 : 스페인, 포르투갈, 스페인, 파리 성지순례
- 모집인원 : 선착순 약 30명
- 마 감 : 8월 26일(주일)까지
- 금 액 : 390만원
- ➔ 10월 20일(토) 파리 부제서품식 참석
- 자세한 순례 일정표는 사무실에 있습니다.

□ 초등부 교리 방학 안내

초등부주일학교	8월26일까지	개학 9월 2일
---------	---------	----------

□ 성령기도회 안내

일 시	내 용
8월30일(목)	찬양 기도회

□ 2018년 2학기 「여정」 모집

내 용	일 시	개강일	종강일
구 약 반 (오경 2)	매주 월요일 오전 10:00~	8월 27일 (월요일)	11월 19일
신 약 반 (마르코)	매주 월요일 오후 08:00~		
은빛여정 (요한 복음서)	매주 목요일 오전10:00~	8월30일 (목요일)	11월 22일

- 수강료 : 일반여정 20,000+교재비 별도
은빛여정 10,000+교재비 별도
- 신청, 문의 : 사무실/교육분과장

□ 신약 및 구약 필사노트 제출

- 하느님의 말씀을 정성껏 필사하신 분들께서는
사무실에 제출해주세요. 성경필사 축복장 및
우수본당 시상을 위한 제출입니다.

□ 주일미사 참례 현황

총 신자수	미사참례 인원	참석률(%)
4,188	1,171	27.9

화 답 송	 <p style="text-align: center;">주 님 이 열 마 나 좋 으 신 지 너 희 는 맛 보 고 깨 달 아 라 맛 보 고 깨 달 아 라</p>
-------------	---

< 수험생 인수기도 : 매 주일 9시 미사 후 >

미사시간	주	09:00 (중,고등부) 11:00 (교 중) 16:00(어린이), 19:00(청년)	 천주교 상하 성모세 성당 SANG HA ST. MOSES CATHOLIC CHURCH 용인시 기흥구 중부대로 807-14 http://sangha.casuwon.or.kr	주임신부 : 조 옥 현 (토 마 스) 보좌신부 : 임 현 택 (토 마 스) 전교수녀 : 김 경 숙 (레오날드) 총 회 장 : 김 택 영 (스테파노) 연령회장 : 이 형 철 (안드레아) 010-4436-2020 대표번호 : 275-9194 F A X : 275-9195
	월	06:30		
	화	19:30		
	수	06:30 / 10:00		
	목	10:00 / 19:30		
	금	06:30 / 10:00		
	토	10:00 19:30(토요일 저녁주미사)		

+ 오늘의 화답송 (연중 제21주일)

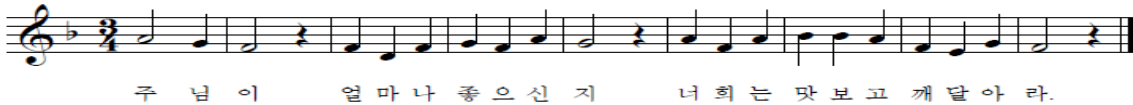

+ 다음 주일은 사제양성 특별헌금이 있습니다.

* 교구 내 사제 양성비로 쓰여 집니다.

+ 9월 전례 및 행사 안내

- * 9월 1일(토): 유아세례 - 오전 10시 미사 중
-8월26일(주일)까지신청(대부모는 반드시 견진 받은 자)
-8월30일(목) 저녁 미사 후 유아세례 부모 면담
- * 9월 6일(목): 성시간 - 성체현시와 강복
- * 9월11일(화): 환자 영성체:14시(9월 9일까지 신청)
- * **9월24일(월): 한가위 미사: 06:30, 11:00**
- * 9월30일(주일):가족미사(오후4시 어린이미사없음)
- * **9월 미사 없음 안내**(보좌신부 꾸르실료 및 연수)

7일(금)	19일(수)	20일(목)	미사 없음
06:30	06:30	10:00	

+ 모세평생대학 개강

- * 개 강: 9월 6일(목) 10시미사후(은빛여정, 수업)
노래,서예,하모니카,바둑,요가,문예,오카리나
- * 문 의: 박 안토니오 010-3504-6783

+ 꾸르실료(남성193차) 체험

- * 기간: 9월6~9일 임현택토마스신부,이기재스테파노
- * 교우들의 많은 기도 바랍니다.

+ 스타렉스운행 없음 안내

- * 8월 28일(화) ~ 31일(금) 4일간, 관리장 휴가
- * 위 기간 동안 스타렉스 운행 없습니다.

+ 단체 모임 안내

- * 소공동체봉사자월례회의: 9월 7일(금) 미사 후
- * 연령회 월례회의: 9월 9일(주일) 10시, 207호

+ 2019년 본당 달력 광고(선착순)접수

- * 달력 하단 광고 8건(12개월 동일), **10월 7일까지**
- * 금 액: 300,000만원(계좌로 선 입금, 위치선택)
179371-55-000092 /농협 /예금주:천주교수원교구

+ 전입을 환영 합니다.

성 명	오시는 곳	성 명	오시는 곳
구역, 반이 아래 주소로 변경 되었습니다.			
김의국프란치스코	상하동 스위트캐슬 C동		

+ 우리들의 정성 (8월13일 ~ 8월19일)

주 일 헌 금	4,081,100	교 무 금	3,493,000
성 모 승 천	5,182,000		
감 사 헌 금	*100,000 이상연 수산나, 황경희 요안나 *300,000 류종무 프란치스코		
주일미사참례율	1003(341.218%)		
본 당 신 자 수	2,926	총 세 대	1,237
교무금 계좌번호: 179371-55-000054 농협(천주교수원교구) ** 입금시 성명과 함께 세례명을 반드시 써주시기 바랍니다. ** (개인정보 확인이 강화되어 본당에서 확인하기 어렵습니다.)			

+ 구역별 미사전례 안내

- * 8월 26일: 인정구역
- * 9월 2일: 대우구역

상하길벗주유소 GS칼텍스	그린 인테리어	여의도 떡집	뚜레주르 광고 에듀점
농협 하나로 클럽 맞은편 (정성세차) 목진호 요셉 287-9127 /010-5350-9876	성실 시공을 약속합니다. 쌍용 2단지 상가 김종원 대건안드레아 010-3452-0618	쌍용 아파트입구 상하초등학교 앞 이문옥 실비아 031-283-3153	하나의 케익도 배송합니다. 영통구 에듀타운로 65. 자연앤자이 2동 102동104호 구민희 예르니모, 이성욱 에밀리아나 252-1004 /010-5064-7576

제대꽃 봉헌 : 농협 179371-55-000145(천주교수원교구)

주일 미사	일반(성인) : 06:30, 16:00		<div></div> <div>직암 권일신 기념 상현동성당</div> <div>448-823 용인시 수지구 광고호수로 420(상현동)</div> <div>shd@casuwon.or.kr</div> <div>주임신부 : 송영오(베네딕토) 보좌신부 : 이준섭(도미니코) 총 회 장 : 장동호(바 오 로) 연례회장 : 장재중(타 대 오) (010-9968-4346)</div>	사 무 실	☎ 031)276-3011
	교중(성인) : 11:00				FAX 031)276-3012
	중 · 고등부 : 09:00				
청 년 : 19:30					
평일 미사	월	06:00		유아세례	1, 3, 5, 7, 9, 11월 첫째 토요일 오후 2시
	화	10:00, 19:30			
	수/금	06:00, 10:00		차 축 복	매월 첫째 토요일 성모신심미사 후 (사무실 신청)
	목	06:00, 첫주 19:30 (첫주 가정미사 및 성체강복)			집 축 복
	토	06:30 (단, 첫주 10시 성모신심) 16:00(어린이), 19:30		병자영성체	매월 둘째주 목요일 오후 2시



**제1대리구장
이성호(리노) 주교님**
 저희 본당 방문을 환영합니다!!!
 일시 : 8월 26일(주일) 오전 11시 교중미사

◆ 오늘 2차 헌금은 건축헌금으로
봉헌되었습니다.

◆ 9월 성모신심 미사 및 임신부 축복기도

- 일시 : 9/01(토) 오전 10시
- * 성모신심 미사 중에는 고귀한 생명을 잉태한 임신부를 위한 축복기도가 있습니다.
- * 임신부 축복을 위한 분들은 미리 본당사무실에 오셔서 신청하여 주시기 바랍니다.

◆ 유아세례식 - 9/01(토) 오후 2시 (첫 토요일)

- 대상 : 7세 이하 어린이 (취학 전 어린이)
- * 세례신청서를 8/26(오늘)까지 구역장님 싸인 받아서 본당사무실로 신청하여 주시고, 당일 대부모와 함께 오후 1시 30분까지 오시기 바랍니다.

◆ 국악교실 무료강습생 모집

- 개강과 등록 : 9/05 (수) 수업시간
- 단소, 소금, 대금 : 수요일 14:00, 19:00
- 장구와 민요 : 수요일 15:00, 20:00
- 수강자격 : 매일 1시간 이상 연습 가능한 교우 두 번째 무단결석시 수강 자격상실
- 수강료 : 없음
- 문의 : 국악동호회 총무 010-4733-5301

◆ 병자영성체 - 9/13(목) 오후 2시

병자영성체 하시는 가족분들이 구역장님 싸인 받아서 9/09(주일)까지 본당사무실로 신청하여 주시기 바랍니다.

* 9월부터 목요일로 변경 되었으니, 착오 없으시길 바랍니다.

◆ 2018학년도 2학기 하비에르대학 학생 모집

- 모집기간 : 8/05(주일)~9/02(주일)까지
- 제출서류 : 입학원서(사무실 비치)
- 자격 : 만 65세 이상 본당 교우나 예비신자로서 정신적, 육체적으로 공동체생활을 할 수 있는 분 (비신자인 경우 별도 면담바람)
- 교과과정 : 1교시 : 은빛여정(탈출기) 성경공부
2교시 : 취미반/건강관리강좌/레크레이션등
- 취미반 : 라인댄스반 / 미술반 / 민요반 / 서예반 / 음악반[가곡·성가] / 종이접기반
- 수업료 : 40,000원/1학기(점심제공!!!)
- 교재비 : 12,000원(은빛여정-탈출기 교재 및 부교재)
- 문의 : 학장 010-6242-4211
- * 개강 9/04(화) 오전 10시 미사 후 지하식당

♣ 주차 및 청소 안내 ♣		
	일 자	구 역
안내봉사 (성 전)	08/26(금주)	풍산, 꿈에그린1,2 구역
	09/02(차주)	힐스테이트1 구역
주차안내 (남 성)	08/26(금주)	풍산, 꿈에그린1,2 구역 셋별 Pr.
	09/02(차주)	힐스테이트1 구역 중재자의 모후 Pr.
청 소 (여 성)	08/27(금주)	1층 - 성원3차2 구역 2층 - 쌍용2차1 구역
	09/03(차주)	1층 - 금호1차1 구역 2층 - 성우2차 구역
소공동체 모임의 날 : 여성 - 매주 목요일 남성 - 매월 셋째 목요일 저녁8시		

♫ 화 답 송 ♫

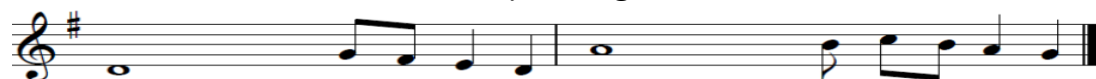

주님이 얼마나 좋으신지 너희는 맛보고 깨달아라.

미사 시간 안내				 서둔동 성당 (한국순교성인) (16615) 수원시 권선구 서호서로21번길32 사무실: 031)292-4804 FAX: 031)294-4800 http://club.mariasarang.net/1004	주임신부 : 김현중(요한보스코) 전교수녀 : 최 도라 수녀 (031) 292-4801 유 치 원 : 최 루카, 안 엠마 수녀 (031) 291-2291 총 회 장 : 권오혁(마티아) 010-2778-9878 연령회장 : 이운석(안드레아) 010-3745-2542
월	06:00	화	19:30		
수	10:00	목	19:30		
금	10:00				
토	15:30 (초등부) 19:00 (청년)				
주 일	08:30 11:00 (교중미사) 18:00(중고등부)				

⊕ 이번주 전례 및 모임

일 시	단 체
8월 27일(월)	파티마세례사도직(10:00) 지하교육관
8월 29일(수)	빈첸시오회(20:00) 만남의 장소
8월 30일(목)	고전무용(10:00) 신애망

⊕ 9월 8일(토) 관음식 사도요한 수사님 부제품을 위한 50일 기도

- 기 간 : 7/20(금) ~ 9월 7일(금)
- 전신자 기도 시간 : 저녁 9시
- 기도문 : 성소를 위한 기도
주모경

⊕ 유아세례

- 일 시 : 9월 1일(토) 오전 10시
- 준비물 : 세례신청서, 감사예물(사무실)
- 접수기간 : 8월 31일까지

⊕ 상아탑Cu. 성모성심 Cu. 전단원교육

- 일 시 : 9월 2일(주일) 13:00 ~ 15:00
- 장 소 : 성전
- 교육 내용 : 레지오 마리아 활동 및 연도활동
- 강 사 : 김종두(스테파노) Re. 교육강사

⊕ 병자 영성체

- 일 시 : 9월 6일(목)
- 해당구역은 9월 2일까지 신청 해 주시기 바랍니다

⊕ 성경공부(일반여정, 은빛여정-지혜과정)개강안내

구 분	월요일반(일반)	화요일반(일반)	목요일반(은빛심화)
개강일자	8월 27일(월)	8월 28일(화)	8월 30일(목)
강의시간	20시 ~ 22시	10시 ~ 12시	10시 ~ 12시
과 정	역사서1	시서와지혜서	역사서2

- ※ 신청기간 : 8월 12일 ~ 8월 26일(교중미사전후)
- 문 의 : 각 과정 반장 또는 교육분과장 (010.7110.6043)

⊕ 본당 경시대회

- 일 시 : 9월 8일(토) 저녁미사후
- 장 소 : 별관 2층 예비자교리실
- 문 의 : 교육분과장(010.7110.6043)

⊕ 제 24차 교구 성경 잔치

- 주 제 : “노라, 세상 끝 날까지 내가 너희와 함께 있겠다.”
(마태 28,20)
- 일 시 : 2018년 10월 14일 (주일) 09:00~16:30
- 장 소 : 효명중학교
- 범 위 : 복음서
- 내 용 : 성경 경시대회, 성경 암송대회
(가족팀, 일반팀, 청소년팀)
성경 그림 그리기 및 글쓰기 대회
성경 필사, 암송 체험수기
성경 작품(그림, 도자기, 붓글씨, 자수, 퀼트, 사진, 공예품, 기타)
- ※ 문 의 : 교육분과장(010.7110.6043)

⊕ 전례 및 커피봉사

부터 - 까지				전례 구역	
8월 25일	8월 31일			탑 3구역	
9월 1일	9월 7일			탑 4구역	
청소	성전	유아실,현관 만남의장소	구성전,매당 성모동산	2층 교리실 화장실	지 하 교리실
8월	호탑	탑	서구	서둔	레지오

▶유아실 청소구역은 꼭 휴지통을 비워 주세요

⊕ 우리들의 정성 (8월 13일 ~ 8월 19일)

미 사 예 물	880,000 원
교 무 금	2,740,000 원
과 년 도 교 무 금	150,000 원
성모승천대축일합동미사예물	3,540,000 원
성모승천대축일합동미사헌금	1,700,000 원
주 일 헌 금	2,175,200 원
건물유지보수를위한 2차헌금	784,670 원

* 감사헌금 익명 200,000원

⊕ 우리은행 교무금 「박재철」 입금하신분은 (교적에 없는 신자)사무실로 연락 바랍니다

⊕ 2차 헌금

- 이번주 : 건물유지보수를위한 2차헌금
- 다음주 : 사제양성주일

- ◎ 차(집, 가게)축복, 병자성사신청, 대세보고서 : 사무실 접수
- ◎ 병자영성체 : 매월 첫째주 목요일
- ◎ 유아세례 : 3, 6, 9, 12월 첫째주 토요일 오전10시
- ◎ 성물보급소는 담당자가 미사 전·후에만 판매합니다.
- ◎ 미사 봉헌은 봉헌자가 정확히 기록해서 사무실에 봉헌해 주시기 바랍니다.(당일 미사봉헌은 받지 않습니다)
- ◎ 교무금을 우리은행으로 자동이체시 매달 책정자이름으로 본인통장에서 이체되었는지 확인바랍니다.
- ◎ 우리은행으로 처음 교무금 납입하시는분은 사무실로 연락을 해주셔야 처리가 됩니다(동명이인 및 미책정자 혼선 우려)
- ◎ 구운동공소미사 : 5월,6월,10월,11월 첫째주 주일 저녁 6시

미 사 안 내			바다의 별이신 성 마리아 천주교 서신성당 Seosin Catholic Church E-mail : seosin@casuwon.or.kr 18555 화성시 서신면 짜리재길 70	주임신부 : 나도전(안 겔 로) 총 회 장 : 당현증(바 오 로) 010-5267-2959 연령회장 : 박공순(야 고 보) 010-2372-3058 성당 사무실 : ☎ 357-9698 FAX 356-9496
주 일	토요일 오후 4시 (청소년 미사) 오전 9시 오전 11시 (교중미사) 오후 8시			
평 일	06:00(월) 10:00(수·금) 20:00(화·목) 성시간 매월 첫목요일 저녁미사 후 성모신심미사 매월 첫토요일 10:00			

내가 너희를 사랑한 것처럼 너희도 서로 사랑하여라. (요한 13,34)

교무금 납부

교무금은 하느님의 은총에 대한 감사의 봉헌이며, 나를 위한 지출에 앞서 봉헌해야 하는 신자로서의 거룩한 의무입니다. 하느님 사업과 교회운영에 쓰이는 교무금 납부에 교우들 모두 동참하여 주십시오.

☑ 바오로 딸 수녀회 도서 선교 : 9월 2일 (주일 9시, 교중 미사)

☑ 미리내 성지 순교자 현양 대회 참가 신청 : 9월 16일까지 사무실에 신청

☑ 성경 경시 대회

우리 서신본당 교우들의 성경(특히 복음서)통독을 통하여 친교와 일치성을 도모하고 내,외적 복음화를 실천하기 위해 다음과 같이 구역별 성경 경시 대회를 실시합니다.

- 일시 : 9월 29일(토)
- 범위 : 4복음서 (마태오, 마르코, 루카, 요한)
- 시상 : 구역별 대상 1팀
개인별 대상, 최우수, 입상
- 기타 : 성적 우수자는 10월 14일(주일) 개최되는 24회 교구 성경 잔치에 참여하는 특전이 주어집니다.

☪ 주일 미사 시간 안내

변경 전			변경 후		
토요일	오후 4시	청소년 미사	토요일	오후 4시	청소년 미사
주 일	오전 9시	일반 미사	주 일	오후 8시	저녁 주일 미사
	오전 11시	교중 미사		오전 9시	일반 미사
	오후 8시	저녁 미사		오전 11시	교중 미사

※시행일 : 9월 1일부터

☑ 성당 차량 구입을 위해 교우 여러분의 도움을 기다립니다.

- 목표액 : 70,000,000 원
- 8/19 현재 봉헌 합계 : 117 명, 20,555,000원

☑ 사무실 휴무 안내 : 8/28(화)~31(금)

*교무금 이체계좌 신탁 131-001-377264, 서신성당 (성명과 세례명 기입하여 주십시오)

2018. 8. 26.(연중 제21주일)

주임 신부: 정현호(안드레아)
☎663-1700
수녀원: ☎663-1701
사무실: ☎663-1702
FAX: ☎663-0241
유치원: ☎667-1703
총회장: 010-2318-7139
연령회장: 010-5214-6663



서정동성당
(아기예수의 성녀 데레사)
(우)17783 경기도 평택시 탄현로 28(서정동)
다음 카페: 서정동성당

미사 시간			
주일	06:00(일반)	월	06:00
	11:00(교중)	화,목	19:30
	15:00(어린이)	수,금	10:00
	19:30(청년)		
토	10:00(매 주/주성모신심, 2주위령)		
	19:30(중·고등부/토요일 저녁주일미사)		
고해성사: 매 일, 미사 30분 전			

◎ 2차 헌금 봉헌: 건축 공사

☑ 단체 모임

8/31(금): 제대회(11시)

9/1(토): 지역장회의(11시)

“에비자 입교식”

9월 9일(주일) 오전 11시 교중미사 중

- 교리시간: 주일 9시 30분
화요일 저녁 8시
토요일(중·고등부) 교리시간 중

새 가족을 찾아 주님께 인도합니다!
주변의 많은 이웃들이 교회 안에서 하나님의
자녀로 살아가길 수 있도록 적극적인
전교 활동을 부탁드립니다.

☑ 성소 후원 월례 미사

· 8월 29일(수) 오전 10시

☑ 성모 신심 미사

· 9월 1일(토) 오전 10시
· 임산부 축복 있습니다.

☑ 여정(성경공부) 개강

- 일반여정(수요반): 8/29(수) 개강
역사서2, 저녁 7시 30분
- 일반여정(목요반): 8/30(목) 개강
오경1, 오전 10시
- 은빛여정(화요일): 9/4(화) 개강
(심화)요한서간과 요한묵시록, 오전 10시
▶개강 미사: 저녁 7시 30분

건축헌금 봉헌(8/13 ~ 8/19)			
이덕순(헬레나) 10만원	익명 10만원		
김영중(베드로) 익명 10만원	익명 10만원		
최원혁(요셉) 익명 10만원	박한영(요한) 20만원		
주보광고 465,000원	8/19 2차헌금 1,913,700원		
계 3,078,700원	합계 78,022,700원		

이번 주 수입·지출 현황(8/13~8/19)			
수입		지출	
과목	금액	과목	금액
전주 잔액	55,486,605	사제성무활동비	750,000
교무금	7,775,000	수녀생활비수당	2,760,000
미사예물	1,360,000	직원 급여	6,763,380
주일헌금	3,370,200	국민연금	223,600
건축헌금	3,078,700	복리후생비	617,490
감사헌금	30,000	청년행사지원비	1,000,000
합동미사예물	22,696,000	청소년교육비	-206,160
다녀나교구지원	100,000	후원금	300,000
		차량유지비	150,000
		수도광열비	2,061,420
금주 수입	38,409,900	금주 지출	14,419,730
현재 잔액 79,476,775원			

※ 미사 안내 / 전례 / 청소

일자	미사 안내	전례	청소
8/26	7지역	4지역	4지역(8/27~9/1)
9/2	8지역	5지역	5지역(9/3~9/8)

※ 미사 참례자 수

일자	신자수(행불 제외)	참례자	참례율(%)
8/12	4,014	1,239	30.87
8/19	4,006	1,297	32.38

※ 전일: 김에스텔(에스텔) → 신서

※ 전출: 김숙례(안나) → 전주 윤봉, 김명희(아그리피나) → 송탄
류승덕(요셉) → 소사별, 최봉남(데레사) → 소사별



주님이 얼마나 좋으신지 너희는 맛보고 깨달아라.

(주)현진종합건설	시디즈(의자)	폰스토어
건축공사 / 토목공사 인테리어 010-3023-0404 대표 박상현(바오로)	“의자가 인생을 바꾼다.” 인터넷 최저가 보다 싸게.. 010-5301-6205 북명문(빈첸시오)	휴대폰 / 스마트폰 010-3661-9353/665-9353 중앙동 주민센터 건너편 김민규(스테파노)
차이코프스키 음악학원	서정리 장례식장	오앤유내과/영상의학과의
바이올린 / 첼로 / 피아노 예중·예고·음대 입시 전문학원 010-2311-6622 코오롱하늘채 후문상가 2층 박병근(세실리아)	장례에 대한 모든 것 - 24시간 상담 장례 토탈서비스 - 납골당, 공원묘지 646-2000(구, 메디컬병원) 회장 한인회(라파엘)	위 대장내시경센터 5대암 검진, 초음파 665-0852 오형태(가톨릭), 유권(안토니오)

<p>주임신부 : 김 대 현 [가브리엘]</p> <p>총 회 장 : 박 성 재 [빈첸시오]</p> <p>연령회장 : 이 묘 옥 [베로니카]</p> <p>☎ 010 - 3228 - 7175</p>	<p>서천동성당</p> <p>복되신 동정 마리아</p> <p>우)17112 경기도 용인시 기흥구 서천동로 75</p> <p>☎ : 031) 548-2270 F : 031) 548-2271</p> <p>E-mail : seocheon@casuwon.or.kr</p>	<p>미사 시간 안내</p> <table border="1"> <tr> <td rowspan="3">평 일</td><td>월</td><td>오전 6시</td></tr> <tr> <td>화·목</td><td>오후 7시 30분</td></tr> <tr> <td>수·금</td><td>오전 10시</td></tr> <tr> <td rowspan="2">주 일</td><td>토</td><td>오후 7시 30분(청소년)</td></tr> <tr> <td>주 일</td><td>오전 7시 오전 10시 30분(교중)</td></tr> </table>	평 일	월	오전 6시	화·목	오후 7시 30분	수·금	오전 10시	주 일	토	오후 7시 30분(청소년)	주 일	오전 7시 오전 10시 30분(교중)
평 일	월	오전 6시												
	화·목	오후 7시 30분												
	수·금	오전 10시												
주 일	토	오후 7시 30분(청소년)												
	주 일	오전 7시 오전 10시 30분(교중)												



주님이 얼마나 좋으신지 너희는 맛보고 깨달아라

✦ 특별헌금 (2차 헌금) 안내

- 9월 2일(주일) : 사제양성 특별헌금
- 9월 16일(주일) : 교구주일 특별헌금

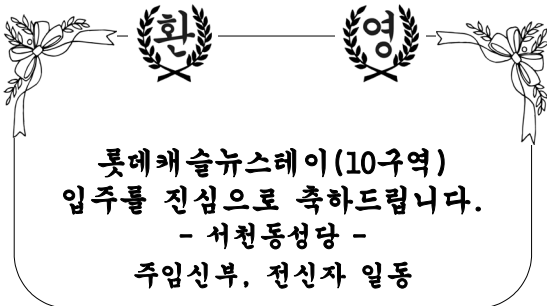

✦ 미사, 전례, 성사

◆ 8월 새영세자 첫 고해 안내

- 일시 : 9월 5일(수) 저녁 8시

※ 첫 고해가 있사오니, 꼭 참석 바랍니다.

◆ 성체강복

- 일시 : 9월 6일(목) 저녁미사 후

◆ 연도(위령기도) 및 월례회의

- 일시 : 9월 7일(금) 오전미사 후

◆ 환자 영성체 접수 안내

- 접수마감 : 9월 4일(화)까지
- 영성체 일시 : 9월 7일(금) 오후 1시부터~
- ※ 신청접수 및 문의 : 사무실

◆ 초등부 주일학교 개학 미사

- 개학미사 : 9월 8일(토) 오후 3시

◆ 유아세례 안내

- 일 시 : 9월 8일(토) 오후 4시
- 준 비 물 : 등본, 유아세례 초, 감사예물
- ※ 유아세례 초는 성물방에서 판매합니다.
- ※ 문의 및 접수 : 사무실

◆ 축복 신청 안내

- 집, 차, 상가 등 모든 축복 신청 받습니다.
- ※ 문의 : 사무실

✦ 기타 공지

◆ 형제 족구회 모임

- 일시 : 9/2(주일) 오후 3시
- 장소 : 성당 집결
- 대상 : 서천동성당 모든 형제분들
- 문의 : 족구회 회장 010 - 9883 - 3198

◆ 초, 중, 고 주일학교 교사 모집

- 우리 성당의 미래인 학생들의 신앙교육을 담당할 주일학교 교사를 모집합니다.
- 문의 및 접수 : 사무실

◆ 단체 회합 안내

요 일	단 체	시 간
8/29(수)	사목협의회	저녁 8시
9/11(화)	교육분과	저녁미사 후
9/13(목)	꾸리아	

◆ “신부님과의 소통함” 안내

신부님과의 면담이 어렵고 힘든 분들을 위하여, 익명의 글로서 신부님께 하고 싶은 말을 할 수 있도록 “신부님과의 소통함”을 마리아홀에 비치하였습니다. 직접 마주하기 어려우신 분들은 펜과 종이가 있으니 글을 남겨주세요.

※ 신부님만 보십니다.(절대 비밀보장!)

✦ 청소구역

9월 1일(토)	5구역(힐스테이트)
9월 8일(토)	7구역(두산위브 1단지)
바쁘신 중에도 본당청소에 임해주셔서 감사합니다.	

교무금 납부는 자선행위가 아니라 ‘신자들의 의무’이며, ‘하느님 백성으로서의 본분’입니다.

☐교무금 ◆신협 131-015-606269 서천성당 ◆우리 1006-701-378883 ◆농협351-0511-4525-23 (재)천주교수원교구유지재단

<p>* 미사 시간 안내 *</p> <p>월 : 오전 6시 30분</p> <p>화·목 : 저녁 8시</p> <p>수·금 : 오전 10시</p> <p>토 : 저녁 7시 30분</p> <p>주 일 : 오전 10시 30분</p>	 <h1 style="margin: 0;">서호성당</h1> <p>(예수의 성녀 데레사)</p> <p>(16619) 수원시 권선구 세화로 155</p> <p>☎사무실 : 291-5720 FAX : 292-5721</p> <p>http://cafe.naver.com/loveseoho</p>	<p>주임신부: 한용희(대건 안드레아)</p> <p>사목회장: 최영호(사도요한)</p> <p>010-5412-9267</p> <p>연령회 010-5412-9267</p>
---	--	--

☑ **오늘은 성소후원과 청소년 발전 특별 헌금 있습니다.**

☑ **다음주(9/2)는 사제 양성 2차 헌금 있습니다.**

☑ **미사 시간 변경 안내**
8월 27일(월)부터 월요일 미사 시간이 오전 6시 30분으로 변경 됩니다. 착오 없으시길 바랍니다.

☑ **2018년 서호성당 주일학교 2학기 등록 신청 접수**

- 대상:서호성당 교적내 초·중·고 2학생까지
- 개학:9월 2일(주일)
- 등록비:한 학기 3만원(교재비 및 간식비)
- 교리:매주일 교중미사 후
- 교감:김민선(베로니카) 010.5242.1013

☑ **유아세례**

- 일시:9월 1일(토) 15시
- 해당되시는 가정에서는 8월 31일(금)까지 사무실에 신청하시기 바랍니다.

☑ **알려드립니다.**

신부님께서 9월 3일(월)~7일(금)까지 교구 사제들을 위한 성폭력 예방 교육에 참석하시는 관계로 9월 5일(수), 7일(금)은 말씀의 전례로 봉헌됩니다.

☑ **성시간**

9월부터 매 달 첫 번째 목요일 저녁 미사 후에 성체 안에 계신 예수님을 묵상하는 성시간이 거행됩니다. 그분의 빛으로 내 마음을 비추어 보시고 주님의 것과 세속의 것을 골라내고 주님의 것을 실천할 약속의 시간들을 가져 보시기 바랍니다. 그리고, 주님의 것으로 한 달을 살아 가시기를 기도드립니다.

- 일시:9월 6일(목) 20시 미사 후

☑ **새 가족 찾기 기도**

- 일시:9월 1일(토)~10월 21일(주일)

☑ **가두 선교**

- 기간: 4회
(9월 9일(주일),9월 16일(주일),9월 30일(주일),10월 7일(주일))
- 시간: 14:30~17:00
- 장소: 주택가 3곳, 아파트 1곳

☑ **예비신자 입교식**

- 일시:10월 21일(주일) 교중미사 중

☑ **미사 전례 및 본당 청소**

- 이번주(8월26일 연중 제21주일) 1지역 2구역 2반
- 다음주(9월 2일 연중 제22주일) 1지역 3구역 1반

【 본당 모임 안내 】

- 이번주 -

- 평단협회의-8월 26일(주일) 09:30
- 독서단-8월 26일(주일) 09:30
- 구반장모임-8월 26일(주일) 교중미사 후
- 성가대월례모임-8월 26일(주일)

- 다음주 -

- 상임위원회-9월 2일(주일) 교중미사 후
- 청소년위원회-9월 2일(주일) 13:00
- 자모회-9월 2일(주일) 13:00

☑ **주일 미사 참례 현황(연중 제20주일)**

신자 수	미사 참례 인원	참례률(%)
520	171	33

☑ **우리들의 정성**

- 교무금.....1,261,000원
- 주일헌금.....756,000원
- 성모승천대축일합동미사예물.....1,818,000원
- 성모승천대축일헌금.....646,000원
- 감사헌금
이연득(요안나).....100,000원
익명.....2,000,000원

천주교를 알고자 하시는 분은 이웃 천주교 신자들 또는 사무실에 문의하십시오.

주임신부 : 이남수 요셉	 (성유대철베드로성당) 430-850 안양시 만안구 석천로 198번길 27 E-mail : seoksu@casuwon.or.kr http://cafe.naver.com/caseoksu	전 화 번 호	주임신부 : 471 - 2766
전교수녀 : 김 치릴라 장 효임엘리사벳			수녀원 : 472 - 1631
총회장 : 최영웅 아우구스티노			사무실 : 472 - 2761 FAX : 473 - 5205 연령회장 : 010-8472-3217

※ 주보는 가져가서 우리 이웃들에게 나누어주어 전교에 활용합니다.

미 사 시 간	· 월요일 06:00 · 화요일 19:30 · 수요일 10:00 · 목요일 19:30 · 금요일 10:00 · 토요일 16:00(어린이), 19:30(학생) · 주 일 09:00, 11:00(교중), 17:00(청년) · 신심미사: 매월 첫째 토요일 10:00 · 고해성사: 미사 전 30분	예 배 자 관 리	2018년 2월 25일 입교신자	주 일 09:30
	2018년 6월 24일 입교신자		주 일 09:30	
			정 신 안	· 성 시 간: 매월 첫 목요일 미사 후 · 봉 성 체: 매월 첫 목요일 09:00 · 유아세례: 3, 6, 9, 12월 둘째 토요일 14시 · 병자성사, 혼배 및 가정, 차 축복: 수시

전	레	교중미사: 입당- 437 봉헌- 210, 216 성체- 183, 197, 177 파견- 15
---	---	---

8월 26일 (연중 제21주일)	석수 2구역	9월 2일 (연중 제22주일)	자모회
----------------------	--------	---------------------	-----

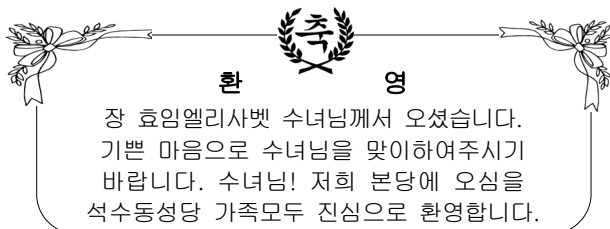

☞ 여정성경 개강

- 시 간: 8월 31일(금)부터
매주 금요일(오전 11시~오후 1시)
- 과 정: 역사서1
- 장 소: 지하 강당
- 수강비: 20,000원(교재비 별도)

☞ 초등부 주일학교 개학

- 개 학: 9월 8일(토) 3시-교리, 4시-미사
- ※ 차량운행은 종전과 같습니다.

☞ 교적 전입 · 전출

전출하신 분			
정재규(마태오)	연현5-2	최기연(니콜라오)	총훈2-1

☞ 미사 참례자수(연중 제20주일)

미사시간	참례자수	미사시간	참례자수
어린이 4:00	-	월요일	96
토요일 7:30	143	화요일	183
오전 9:00	258	수요일	179
오전 11:00	538	목요일	107
오후 5:00	115	금요일	168
합 계	1,054	합 계	733

☞ 만원주일

오늘은 매월 마지막 주일에 한번 실시하는 만원주일입니다.

☞ 성시간 · 성모신심 미사안내

- 성시간: 9월 6일(목) 저녁 미사 후
- 성모신심미사: 9월 8일(토) 오전 10시

☞ 환자 봉상제

- 일 시: 9월 6일(목) 오전 9시 ~
- ※ 신청은 9월 4일(화) 까지 받습니다.

☞ 유아세례

- 일 시: 9월 8일(토) 오후 2시
- ※ 신청은 9월 6일(목) 까지 받습니다.

☞ 소공동체 월례회의

8월 소공동체 월례회의는 없습니다.

전주교를 알고자 하시는 분은 본당 신부님, 수녀님 또는 사무실에 문의하십시오.

월	06:00	토	어린이	15:00	 신부동 성가정 성당 < 마리아 요셉 > http://cafe.daum.net/sbcatholic 성 당 : sunbu@casuwon.or.kr 사 무 실 : 405-1003, 팩스 : 413-1003	본당신부 : 김지훈(니콜라오) 전교수녀 : 이 프랑소아 365-5044 총 회 장 : 정윤영(미카엘) 010-6343-6151 연 령 회 : 김태은(안셀모) 010-9214-6220
화	19:30	주	특 전	19:30		
목			중고생	09:00		
수	10:00	일	교 중	11:00		
금			청 년	19:30		



주님이여마나 좋으신지 너희는 맛보고 깨달아라 - 보고 깨달아라

■ 본당 부채 상환을 위한 2차 헌금

■ 전례 안내

- 성모신심미사 : 9월 1일(토) 오전 10시
- 성 시 간 : 9월 6일(목) 오후 8시

■ 9월 연령회 기일 연도(사무실 신청)

- 선종하신 분들을 위한 연도
- 일시 : 9월 1일(토) 10시 미사 후
- 문의 : 장경화(골롬바, 010-4027-4896)

■ 성서 40주간 9월 3일 개강합니다.

■ 추계 사제 연수(9월 11일 ~ 13일)

- 본당 미사는 없습니다.

■ 병자 영성체

- 9월 14일(금) 오후 1시
- ☞ 신청 : 9월 12일(수) 사무실

■ 미사곡 반주 배우실 분 모집합니다.

- 자격 : 체르니 30번까지 가능하신 분, 반주 봉사를 하실 분
- 레슨 : 매주 금요일 오후 7시 30분
- 문의 : 제분과위원장(010-2207-9649)

■ 성소후원회 회원 모집

- 성소자들을 위해 월 일정액의 회비와 기도 봉헌(후원금 연말 정산 포함)
- 매월 둘째 주 주일 후원회비 접수 받습니다.
- 문의 : 성소분과장(010-2242-7000)

■ 단체 모임 시간

- 소공월례회의 : 8월 26일 교중미사 후
- 전례분과 : 8월 28일 저녁 8시
- 상임위원회 : 8월 30일 저녁 8시
- 제대회 : 8월 31일 오전 10시 30분
- 구역장회의 : 9월 2일 교중미사 후

■ 영정 사진 촬영 안내

- 일시 : 9월 7일(금) 미사 후
- 장소 : 강당
- 가격 : 1만 3천원(액자포함)
- 문의 : 장경화(골롬바, 010-4027-4896)
- ☞ 신청 못하신 분들도 당일 촬영 가능하며 사진대금 준비해 오시면 됩니다.

■ 주차/청소봉사

구 분	이번 주일	다음 주일
주 차	천상은총의 모후	일치의 모후
요 셉 관	성령기도회	M·E

■ 우리들의 정성(8/15 ~ 8/21)

수 입	지 출
전 주 잔 액	12,468,300
미 사 예 물	890,000
교 무 금	3,310,000
주 일 헌 금	1,675,000
감 사 헌 금	10,000
건 축 헌 금	2,957,700
후 원 금	600,000
성소후원금	333,000
합동미사예물	3,242,000
	보 통 예 금 750,000
	전 교 비 -69,000
	단체보조비 210,000
	봉사자교육비 100,000
	청년교육비 60,000
	후 원 금 300,000
	소 모 품 비 12,200
	수도광열비 1,947,150
	수수료수선비 713,700
	시설영선비 1,000,000
	보 험 료 50,000
	잡 비 8,400
합 계	25,486,000
8 월 2 1 일 잔 액	5,082,450
감사헌금 : 이은명 1만	
건축헌금 : 익 명 50만	
본당 부채 : 332,691,136원(교구 및 원곡성당)	
4월부터 매월 1천만원씩 적금 적립 중	

☛ 모이면 기도-봉사 / 헤어지면 전교-선행 / 주고받는 인사예절



천주교성남동성당

SUNGNAMDONG CATHOLIC CHURCH

462-838 성남시 중원구 하대원동 102
(도로명주소: 둔촌대로 118)

사무실: 754-0409, FAX: 754-2770, 주임: 754-8861, 보좌: 758-4306.

주임신부: 최 재 철 (대건안드레아)
보좌신부: 나 광 선 (비 오)
전교수녀: 홍 디 모 테 오
최 성심의수산나
총 회 장: 민 병 선 (베 드 로)
연령회장: 신 홍 군 (빈 첸 시 오)
☎ 010-3252-4496

◆ 오늘은 시설기금 마련 2차헌금 있습니다.

◀ 성 가 ▶

입당	26	봉헌	216,219
성체	179,499	파견	15

◆ 안나의 집 축성식 안내

일 시: 9월 1일(토) 10:30

주례: 이 용훈 마티아 교구장 주교님

※ 당일 본당 10시 미사는 없으며 행사를 위하여
교우분들의 차량은 주차하실 수 없습니다.

◆ 주일학교(초/중고등부/요한반)교리 개강

일 자: 9월 2일(주일)부터

시 간: 매주 주일 14:50~ 15:10

◆ 유아세례

일 시: 9월 1일(토) 17:00

대 상: 부모 중 한 분 이상 신자인 미취학 어린이
대·부모 선정 후 8월30일(목)까지 접수 하십시오.

◆ 환자영성체

일 시: 9월 6일(목) 15:00

구역·반장을 통하여 9월 4일(화)까지 신청 하십시오.

◆ 보좌 신부님과 함께하는 해외 성지순례 안내

기 간: 10월15일(월) ~ 26일(금)

지 역: 성모님발현성지(파티마, 루르드, 바녜 등)

접수문의: 010-5235-3533

◆ 단체회합 및 모임

- 평 단 협 위 원 회 : 9월 2일 09:00
- 연 령 회 : 9월 2일 교중미사 후
- 봉 사 자 교 육 : 9월 7일 20:00
- 제 본 과 위 원 회 : 9월 8일 09:30

◆ 수원교구 정의평화위원회 '간추린 사회교리' 강독회원 모집

- 기 간: 2018.09.06.(목)~ 2019.2.28.(목)

매 주 목요일 오후 2시~ 4시 (총 6개월)

- 신청마감: 2018년 8월31일(금)

- 대 상: 수원교구 신자(선착순 50명)

- 장 소: 천주교 수원교구청

- 회 비: 월 1만원(간식비), 교재 별도 구매

- 운영방식: 교황청 문헌 간추린 사회교리 강독 및 해설

- 문 의: 교구 사회복음화국 정의평화위원회(010-5410-8024)

◆ 전입하신 교우님 진심으로 환영합니다.

지역·구역·반	성명(세례명)	주 소
믿음-기쁨-1	정한수(안드레아)	둔촌대로 101번길 3 517호

◆ 전출하신 교우님 안녕히 가십시오.

지역·구역·반	성명·세례명	가시는 본당
22-90-1	이우일(안토니오)	초월
믿음-평화-3	조년기(수산나)	광남동
믿음-성실-4	곽동찬(베드로)	분당성마르코

◆ 다음 주는 사제양성 후원 2차헌금 있습니다.

<우리들의 정성>

* 교 무 금 : 3,375,500 * 주일 헌금 : 3,627,110
* 시설 헌금: 3,510,500 * 2차 헌금 : 1,741,000
* 감사 헌금: 80,000 * 합동미사예물: 3,476,000

“ 교무금 납부는 신자의 의무사항 입니다.”

◆ 주일미사 참례 현황 ◆

토 지역	새벽	청소년	중심	어린이	저녁	계	신자수	참례율
167	104	187	404	137	92	1,091	4,525	24.1%

연중
제21주일
화답송



미 사 안 내		전례 및 청소년 담당			성 사 안 내		
평 일	06:00 (월, 수, 금) 10:00 (화, 수, 목, 금, 토) 19:30 (화, 목)	청소년	금 주 선 의 다음주 절 제	고해성사	미사 전 15 분	차, 집축복	매주(토)
		전례	토 지역 새 벽 교 중	환자영성체	매월 첫째(목)	혼인면담	매주(토)
주 일	19:30 토 지역 06:30 새 벽 09:00 오 전 11:00 중 심 16:00 어린이 19:30 저 녁	8/26	인 내 호 의 선 의	예비자교리	매주(목) 20:00 매주(주일) 9시, 10시	병자성사	위급시/구.반장
		9/2	사 랑 온 유 절 제	유아세례	출수달 첫째 (토) 17:00	전입교우 면 담	평일 두 번째 미사 전후

본당신부 : 유승우(요셉) 보좌신부 : 최재관(암브로시오) 전교수녀 : 조아욱실리아 장마리세실 사무실 : ☎ 261-9191 사제관 : ☎ 261-9188 수녀원 : ☎ 261-9397 팩스 : 03030-262-9191 연령회 : 010-8915-2468	 <small>CATHOLIC CHURCH</small> 성복동성마리아요셉성당 우16807 용인시 수지구 도마치로 89번길 4-17 http://cafe.daum.net/casungbok	미사 시간	
		토	15:00 어린이
			18:30 성인(토요일)
		주일	06:00 / 09:00
		미사	11:00 교중미사 18:30 중·고·청년
	평일	월, 수, 목, 금	06:00
		화, 목	19:30
		목(성시간)	매월 첫째주
		화, 수, 금	10:00

사목표어 : "(나는 마음이 온유하고 겸손하니 내 멍에를 메고) 나에게 배워라!" (마태11,29)

■ **알림**

- 오늘 2차헌금: 본당건축헌금
- 다음주 9/1(토) 신심미사 10시
- 다음주 9/2(일) 떼제미사 오후 6시30분
- 다음주 9/6(목) 성시간- 저녁 미사후

■ **본당 성경경시 및 암송대회 안내-소성전**

- 일시: 8/26(일) 교중미사후 지하교리실에서 점심 (김밥제공)
- 오후1시: 경시대회, 오후2시: 암송대회

■ **'아프리카 치마 보내기' 물품 수집안내**

- 입지 않는 치마를 수집합니다.(사이즈,디자인 불문)
- 일시: 8/26(일)까지, 사무실 앞 수거함
- 문의: 사회복지분과장(010-3796-0722)

■ **교구성경공부 개강미사**

- 일시: 8/29(수) 10시 미사

■ **교구성경공부(여정) 안내-소성전**

- 일반과정: 마르코복음. 매주(수)10:50~12:50
- 은빛과정: 요한서간, 요한묵시록
매주(금) 11시~12시
- 영어성경개강: 9/4(화). 에페소서, 미사통상문
- 문의: 여크리스티나(010-5231-7095)

■ **어르신교리반 입교 안내**

- 일시: 9/2(일) 오전 9시, 제7교리실
- 대상: 70세이상 어르신 / 접수-사무실
- 세례식: 11/25(일) 교중미사 중
- 문의: 단장(010-6600-0802)

■ **시니어 성가 단원 및 지휘자 모집**

- 주일 9시미사에 성가 및 지휘자로 봉사하실분 모집합니다.
- 성가봉사 개시일: 2019년
- 문의: 사무실 (031-261-9191)

■ **이마트 영수증 적립은 이웃사랑 실천입니다.**

- 이마트 마일리지 적립금 받았습니다. ₩748,180.-

■ **마리아요셉 교육문화센터 건립기금 현황**

신축부헌금 현황 (8/13~8/19)	
이번주 납입액	4,550,000
건축헌금 납입 누계	1,324,003,100

※건축진행상황: 터파기 및 토사정리, 띠장 철재류 가공 및 2단띠장, 바닥정리 및 자재운반, 토류관 설치 외 (2018/08/19 현재)

■ **신영세자 재교육**

- 일시: 9/2(일) 오후 1시, 소성당
- 대상: 2016년~2018년 세례 받으신 분
- 문의: 단장(010-6600-0802)

■ **병자영성체**

- 일시: 9/7(금) 오후 2시
- 지역, 구역에 9/5(수)까지 신청바랍니다.

■ **9/16(일) 교육관 및 주차장 건립기금 마련 바자회 물품 봉헌을 바랍니다.**

- 기증물품 대상: 사용하지 않은 새 생활용품, 주방용품, 스포츠용품(의류, 신발), 가전제품, 식품류, 기타 협찬 환영합니다.
- 기증처: 사무실, 기한: 9/9(일)까지

■ **제단체 모임**

- 성인복사, 성체분배단: 8/31(금) 10시 미사후
- 상임위원회: 9/1(토) 10시 미사후
- 성소분과: 9/1(토) 10시 미사후
- 쉼기도: 9/1(토) 10시 미사후
- 연령회: 9/4(화) 10시 미사후
교구 선종사제연도 및 본당 선종교구연도
- 교육분과: 9/4(화) 10시 미사후
- 가정분과: 9/4(화) 10시 미사후

■ **형제회모임**

구역	3지역 4구역
일시	8/27(월) 20시
장소	314동501호
문의	임페드로 010-3203-7743

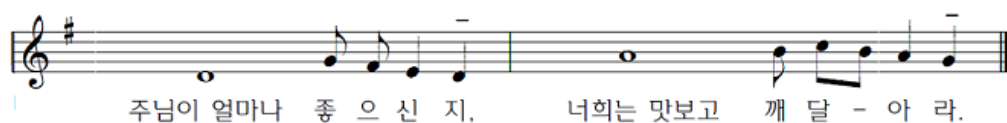

본당 사목목표 : 1. 예수 그리스도를 사랑하고 증거하는 본당 2. 예수님의 뜻, 마음에 드는 신앙인!

평 일	월 : 오전 6시 화, 목 : 오후 7시 30분 수, 금 : 오전 10시	 <p>천주교 수원교구 성포동 성당</p>	주임 신부	박한현 요셉
성모 신심미사	매월 첫 토요일 오전10시 ※ 임산부 안수		총 회 장	이원우 베드로
토요일	오후 4시 (어린이) 오후 7시 30분 (특 전)		연령 회장	장기영 세례자요한
주 일	오전 7시 30분 (오 전) 오전 11시 (교 중) 오후 7시 30분 (청소년) ※ 예비자 교리: 09시 30분		사 무 실	031-486-7075
			팩 스	031-483-1086
			사 제 관	031-411-1087
			연령회장	010-4212-8477

전례 • 성사 • 행사

◆ 금주의 기도 지향

△ 공동체의 기도가 필요한 분을 위하여 매일 오후10시에 성당을 향하여 “한 마음 한 뜻”으로 주모경을 바칩니다. 기도가 필요하신 분들의 기도지향을 사무실에서 신청 받습니다.
△ 금주는 **천순호 요한 형제님**을 위하여 기도 봉헌합니다.

◆ 봉사자 안내

일자	해설	독서	승강기	청소	교통
8/26	김석봉	김명수 문복례	애덕의 모후Pr.	6지역	상아탑
9/2	최병영	김병국 박금자	창조주의 어머니Pr.	1지역	Pr.

◆ 전입을 환영합니다.

성명(세례명)	전화	구역(반)	주소
노베로니카 (베로니카)	010-4750-9622	060102	주공@ 1102-508

◆ 전출 가신 교우님 안녕히 가십시오.

성명(세례명)	전화	주소	전출본당
박경진 (임마누엘)	010-9845-0608	현대@ 102-210	철보성당
김미옥 (베로니카)	011-250-8197	선경@ 15-304	안산 성마르코
김순희 (율리아)	010-3793-6459	선경@ 12-1203	중앙성당

◆미사참례현황 신자 1,232세대(2,963명)

어린이	토 저녁	주일 아침	교중	주일 저녁	계	참례율 (%)
42	86	136	365	110	739	25.0

△ 평일미사: 474명

◆ 2차 봉헌금

△ 연중 제 21주일: 본당장기수선금

우리들의 정성(8/16~8/22)

◆ 봉헌하신 금액	◆ 사용된 내역
교무금 6,304,000	장기수선적립금 2,000,000
주일헌금 2,069,010	성소개발비 1,430,000
감사헌금 450,000	시설영선비 833,000
건축헌금 982,510	청소년행사비 797,850
기타헌금 60,000	퇴직적립금 500,000
사회,성소후원금 83,000	수수료수선비 450,000
기 타 162,940	주일식대 229,600
	후원금 외 300,000
계 10,111,460	계 6,540,450

◆ 감사드립니다.

△감사헌금: 안종협바오로(100,000), 이윤복소화
데레사(50,000), 김중웅사도요한(100,000), 장기영
세례자요한(200,000)

◆ 축복의 십일조 봉헌 < 6,304,000 원 >

강광혁요한, 공희정리나, 권성욱도미노, 권정익베로니카, 김경호마리아, 김기량야고보, 김기수요셉, 김길복안토니오, 김달수바오로, 김대우스테파노, 김보경소화데레사, 김선경아네스, 김선기미카엘, 김성남미카엘, 김송철스테파노, 김순녀요셉피나, 김순모루시아, 김옥자세실리아, 김외연가리파스, 김용덕요한, 김정자아네스, 김정호요한, 김중수토마스, 김중웅사도요한, 김종진이레노, 김춘희실비아, 김현태토마스모어, 박다윤헬리나, 박민성율리오, 박재일소화데레사, 박춘관요한, 반은영스텔라, 방동조베드로, 변성준말딩, 봉근숙마리아, 서영현데레사, 서인혁아오스딩, 손일권필립보, 송덕수바오로, 송보화보나, 신순금점마, 신용섭노엘, 심은정세레나, 양희숙데레사, 영형기돈보스코, 유정란안젤라, 유진명다윗, 윤경우바오로, 윤서운로사, 윤석진안드레아, 윤양심요셉피나, 윤옥남데레사, 윤철야고보, 이경남아델라, 이래수그레고리오, 이복순이마리아, 이상석제네시오, 이영순아네스, 이에봉글라라, 이용현비비아노, 이재영그레고리오, 이점자율리안나, 장기영세례자요한, 정승엽스테파노, 정장춘모니카, 주은주베로니카, 최충기세례자요한, 최현중율리안나, 한주현스텔라, 한춘자루시아, 함재록율리안나, 홍순자안나, 황광호프란치스코, 황장금요셉피나
△입금계좌: 신한 131-001-486115(성포동성당)



주님이얼마나 좋으신 지너희는 맛보고 깨달아라 맛보고 깨달아라

<h1 style="text-align: center;">세교동성당</h1> <p style="text-align: center;">(주보성인 : 성 베드로 사도)</p> <p>주임신부 : 황재원(제 노) 657-9267 총회장 : 박승규(스테파노) 010-9053-6700 연령회장 : 명효순(엘리사벳) 010-6230-1266 사무실 : 618-4321 팩스 : 618-0425 ☎17825 경기도 평택시 세교동 은실고가길 175 E-mail : segyo@casuwon.or.kr 홈페이지 : cafe.daum.net/sekyopeter</p>	평 일	월	06:00
		화, 목	19:30
		수, 금	10:00
	성모신심	9/8(토)	10:00
	주 일 (토)	어린이	16:00
	학 생	19:00	
	주 일 (일)	교 중	10:00
			19:00
	예비신자교리	주 일	09:00



주님이 얼마나 좋으신지 너희는 맛보고 깨달아라

☑ 9월 환자 영성체

- 일 시 : 9/6(목) 16:00

☑ 여정 성경공부 2학기 개강

- 개강일 : 8/30(목) 10:00
- 과 목 : 오경2
- 신청비 : 2만원
- 문의 : 교육분과장(010-4499-4527)
- 신청서 성당 로비 비치

☑ 교구 성경 잔치

- 일 시 : 10/14(주일) 09:00 ~ 16:30
- 장 소 : 효명중학교
- 참가종목 : 성경경시, 암송, 그림, 글쓰기
- 신청기한 : 8/31(금)
- 문의 : 교육분과장(010-4499-4527)

☑ 각단체 회합 안내

단 체 명	날 짜	시 각
상 임 위 원 회	8/26(주일)	교중 미사 후
홍 보 분 과	8/26(주일)	교중 미사 후
예비신자교리교사회	8/26(주일)	교중 미사 후
성 모 회	9/1(토)	11:00
헌 화 회	9/1(토)	11:00
성 가 대	9/2(주일)	교중 미사 후
소공동체위원회	9/2(주일)	교중 미사 후

☑ 주일 미사참례 현황

	토 16:00	토 19:00	10:00	19:00	계	참례율(%)
8/19	56	101	201	144	502	44.5

☑ 이번 주 수입·지출현황(8/13 ~ 8/19)

과 목	금 액(원)	과 목	금 액(원)
전주잔액	49,499,607	건축예치금	1,175,000
미 사 예 물	380,000	퇴직예치금	300,000
교 무 금	1,537,000	제 전 비	213,700
주 일 헌 금	2,011,000	단체보조비	150,000
감 사 헌 금	630,000	사 제 관 비	750,000
합동미사예물	3,143,000	후 원 금	300,000
건 축 헌 금	1,663,900	지 금 여	2,062,820
헌 화 회 꽃	25,000	국 민 연 금	273,000
성소후원금	30,000	복리후생비	275,560
사회복지후원금	152,000	소 모 품 비	21,150
주 계	9,571,900	차량유지비	150,000
잔액 : 52,903,354		세금과공과	36,040
		수수료수선비	120,000
		특별헌금	322,000
		주 계	6,149,270
		부채 : 80,000,000	

☑ 건축 적립금 적립 현황

전주 총액	금주 적립금액	합 계
267,684,607	1,175,000	268,859,607

☑ 전례 봉사 및 청소 담당 : 4구역(부영1차)

☑ 특별 헌금 및 합동 미사 예물

일 자	내 용
8/26	없 음
9/2	사제양성 후원금

☑ 각종 축복·면담 신청 - 사무실

평택 성모안과	K 비전 안경	(주)이글형성주생식	우리 본당 현황
<p>평택역앞 파주옥 뒤 원장: 안과전문의 강태환(노엘) ☎ 618-3131</p>	<p>대형매장의 서비스를 느껴 보십시오 신자분 할인 10% 평택시청 사거리 천안 지하차도 ☎618-0929 심재홍 (가예파노)</p>	<p>암면역, 당뇨, 치매, 심혈관 키성장, 건강다이어트 건강의 모든 것 이름 생식으로 평택 세교동 태영@ 상가 2층 최월이(율리안나) 백종열(라우렌시오) ☎ 651-8586 H`P 010-4756-6738</p>	<p>총 신자수 1,128명 총 세대수 377세대 교무금 책정 236세대 교무금 납부율 46.0%</p>

교무금 : (신협)03227-12-006320 / 건축헌금 : (신협)131-018-272663 (예금주:세교동성당)

지난주일 주보는 성당에 갖고 오지 마세요.

 <p>세 류 동 성 당 아시시의 성프란치스코 대표전화 222-0090 / Fax 222-0094 수원시 권선구 세류로 22 (우:16593) http://www.seryu.or.kr, E-mail:seryu@casuwon.or.kr</p>		주임신부 : 유 프란치스코 222 - 0091 보좌신부 : 양 마태오 222 - 0092 재 속 3 회 : 전 예지디오 222 - 0095 수녀원 은 사비나 222 - 0093 김 발비나 총 회 장 윤 마티아 010-3009-4570 연 령 회 장 이 다니엘 010-3322-7864	
하나되게 하소서!			
평 일 미 사	월 06:30 화 19:30 수 06:30 목 10:00, 19:30 금 10:00, 19:30 토 10:00	환 자 영 성 체	
주 일 미 사	토요일 오후 7시 30분		매월 첫째 주 화요일 오전 10시
	오전 6시 30분		유 아 세 례
	오전 11시 (교중미사) 오후 3시 30분 (어린이미사)		매 홀수달 둘째 토요일 오전 10시 30분
고 해 성 사	오후 7시 30분 (중·고등부 학생, 청년 미사)		예 비 자 교 리
	평 일 : 미사 20분전	주 일 : 미사 30분전	주 일 : 오전 9시 30분



【본당설립 50주년 지속적 영성생활】
 ◎ 전신자 묵주 기도 (현재 : 612,010봉헌)

✿ 연중 제 21주간 주요행사

- 오늘은 **본당 청소년** 지원을 위한 2차현금이 있습니다.
- 8월 26일(연중 제 21주일)
교중미사 후 : 울뜨레야, 요셉회
 - 8월 28일(화) 저녁미사 후 : 성령기도회
 - 8월 29일(수) 오전 10시 : 소공동체 미사
 - 9월 1일(토) 오전미사 : 성모신심미사
오전미사 후 : 파티마 세계 사도직
저녁미사 후 : 상임 위원회
 - 9월 2일(연중 제 22주일) 교중미사 후 : 연령회
사제양성을 위한 2차현금이 있습니다.

✿ 온 사비나수녀님 축일

- 8월 29일(수)은 온 사비나 수녀님의 축일입니다.
수녀님을 위한 많은 기도 부탁드립니다.

✿ 교구 '여정' 성경공부 안내

- 과 목 : "요한복음서"
- 일 시 : 8월 29일(수) 오전 10시 예비자 교리실
- 교육비 : 20,000원(교재비 별도)
- 계속 신청 가능합니다. 신자 여러분의 많은 관심 부탁드립니다.

✿ 초등부 주일학교 개학미사

- 일 시 : 9월 2일(주일) 오후 3시 30분
- 오후 3시부터 미사준비가 있습니다. 주일학교 학생들은 3시까지 소성당으로 와주세요.

✿ 아이와 아빠가 함께하는 갯벌체험

- 일 시 : 9월 1일(토) 오전 8시 성당 집합
- 장 소 : 백미리 갯벌(화성시 서신면 소재)
- 대 상 : 유치부 ~ 고등부 자녀를 둔 아빠와 아이
- 회 비 : 1인 10,000원
- 문의 및 신청 : 010-3612-5087(자부회장), 사무실
- 행사진행을 위해 8월 26일(오늘)까지 신청하여 주세요.
- 많은 관심과 참가바랍니다.

✿ 환자 영성체

- 일 시 : 9월 4일(화) 오전 10시
- 신 청 : 사무실

✿ 본당설립 50주년 기념 '아토 앙상블' 초청 음악회

- 일 시 : 9월 15(토) 저녁 8시 (대성당)
- 두 사람 이상의 연주자에 의한 합주로 '아름다운 선율'이란 뜻을 가진 음악회에 신자여러분들의 많은 참석 바랍니다.
- 15일(토) 저녁 7시 30분미사 -> **7시 미사**로 변경합니다.

✿ 우리들의 정성

- 주일현금 : 3,016,500원
- 2차현금 : 974,000원
- 감사현금 : 200,000원 홍순국 요한 세례자
- 교 무 금 : 5,420,000원 (8월 12일 ~18일)
- 총 865세대 중 현재 교무금 책정세대 474세대 54.7%

✿ 미사, 주차, 청소봉사 안내

일 자	지 역(구 역)
8월 25일	4지역(새터, 평동, 신곡)
9월 1일	1지역(가느골, 세곡센터럴2, 센트럴3)

수원 중앙병원 장례식장 장례에 대한 모든 것. 서준환 니콜라오 031-231-8888~9, 010-8589-3006	홈쇼핑 반품 상품 전신·반품·대형마트·TV 애터미 화장품·생활용품 오목천동 314-6 292-2228/010-7757-8389 이종덕(바오로),이순희(베로니카)	현대폰터스 서비스센터 네비게이션, 블랙박스, 카오디오/S센터 현대차, 기아차, 순정네비게이션 업그레이드, 자동차배터리, 네비게이션, 블랙박스판매 권선구 평동 21-19 010-6319-2579 노수복(토마), 이기숙(베로니카)	성원 연세 피아노 교습소 피아노 전공, 전직 음악교사 성원아파트 상가 2층 010-2491-6650 서정신(크리스티나)
---	---	--	---

*단체 1개 이상에서 활동하기 (총 신자수 : 2,266명 주일미사 참례수 : 752명 참여율 : 33.1%)

사 무 실 : (031)373-8084 총회장 : 박천복 (스테파노) 010-8003-9383 연령회 : 박희주 (블라시오) 010-6257-4082	<h1>세마성당</h1> (성 베드로 사도) 오산시 청학로 290 (오산시 수청동 607-2)	미사안내	토요	오후 3시(어린이)
			주일	오전 9시
				오전 11시(교중미사)
				오후 7시(중·고등부)
		평일	월	오전 9시
			화,목	오후 7시 30분
			수,금	오전 10시

♫ 화답송



Copyright © 박원주. Administered by Holymusic. All rights reserved. Used by permission.

【 미사 · 전례 】

♣ 성모신심 미사

- 일시: 9월 1일(토) 오전 10시

♣ 봉성체

- 일시: 9월 5일(수) 오후 2시

♣ 성시간

- 일시: 9월 6일(목) 오후 7시 30분 미사 후

♣ 가족 미사(매월 첫째주 주일)

- 견진일시: 9월 9일(주일) 교중미사 중
- 대상: 세례 받은 지 일년 이상, 중학생부터
- 신청비: 30,000원(교재, 사진대금)
- 문 의: 김명분(글라라) 010-2668-4352

♣ 8월 전입 교우 환영식

- 일시: 8월 26일(주일) 11시 교중미사 후 전입교우 환영합니다!!

	성명	세례명	주 소
1	홍대진 이인옥	사도요한 다리아	6단지 607동 802호
2	신혜련	첼리나	호반 110동 803호
3	김난영	프란치스카	13단지1303동 904호
4	공윤성 한미경	스테파노 스텔라	자이 111동 1204호
5	정금란	아가다	493-3가은빌딩1층1호

【 공지 사항 】

♣ 미사참례인원

미사시간(8/19)	인원
토요일 오후 3시	92명
주일 오전 9시	259명
주일 오전 11시	216명
주일 저녁 7시	120명
계	687명

♣ 2차 헌금

이번 주(8/26)	다음 주(9/2)
본당건축	사제양성

♣ 주일미사 보편지향기도

이번 주(8/26)	다음 주(9/2)
6단지	7단지

♣ 본당 청소 안내(매주 토요일 오전10시)

날짜	지역
9/1(토)	삼미지역(16,18(쌍용),19,호반,자이)
9/8(토)	잔다리지역(1-2단지) 금암지역(3-7단지)

♣ 관리장 휴가

- 일시: 9월 24일(금)~26일(주일)

【 행사 · 모임 】

♣ 견진교리

♣ 8월 연령회 월례회의

- 일시: 8월 26일(주일) 11시 교중미사 후

♣ 2학기 교구 성경공부 개강

- 여정: 8월 27일(월) 오전 10:00~12:00
- 은빛여정: 8월 29일(수) 오전 10:40분~12:30
- 문의: 김명분(글라라) 010-2668-4352

♣ 8월 성령기도회

- 일시: 8월 30(목) 미사 후
- 강사: 안천기(요한)
- 주제: 성령의 이끄심에 따르는 신앙생활

♣ 소공동체 월례회의

- 일시: 9월 2일(주일) 교중미사 후

♣ 초등부 주일학교 등록

- 개 학: 9월 8일(토) 3시 미사, 4시 교리
- 대 상: 6세 ~ 6학년
- 문의: 고영경(엘리사벳) 010-6652-9887

♣ 중·고등부 주일학교 등록

- 개 학: 9월 9일(주일) 7시 미사
- 등록기간: 8월 19일(주일)~9월 1일(주일)
- 대 상: 중1 ~ 고3
- 문의: 한종희(체칠리아) 010-4141-5133

교무금·건축헌금·성소후원금 : 우리은행 1005-401-753437 / 예금주 : (재)천주교 세마성당

소사별 성당

경기도 평택시 비전2로 298

주임신부 : 이광휘(미카엘)

총 회 장 : 이항영(바오로)

사 무 실 : 031) 647. 0951

연령회장 : 김진봉(요한 세례자)
010. 8941. 5270

미 사 시 간 안 내						면담 및 성사 안내	
평 일	화	19:30	토	19:00	청소년•부모 가족미사	병자 영성체	매월 둘째 목요일 14:30
	수	10:30				유아 세례성사	3, 6, 9, 12월 마지막 토요일 16:00
	목	19:30	주일	11:00	교중미사	영적면담 및 축복예식	매 미사후 사제집무실
	금	10:30					

2018년 8월 26일 연중 제 21주일

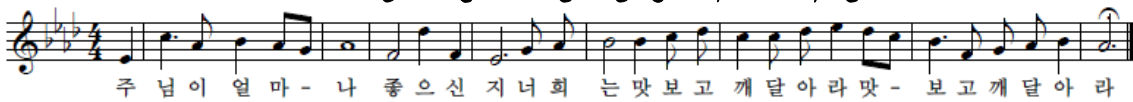

☑ 청소년위원회 총회 안내

- 일 시 : 9월 1일(토) 오후 5시 30분
- 장 소 : 교리실
- ☞ 봉사자들은 꼭 참석 바랍니다.

☑ 9월 소공동체 위원회 월례회의 안내

- 일 시 : 9월 2일(주일) 교중미사 후 교리실
- ☞ 구역장, 반장님들 꼭 참석 바랍니다.

☑ 9월 전례분과 월례회의 안내

- 일 시 : 9월 4일(화) 저녁미사 후
- 장 소 : 요한 교리실
- ☞ 전례 봉사자들은 꼭 참석 바랍니다.

☑ 주일 미사 신설 및 통합 주일학교 개학안내

- 일 시 : 9월 9일(주일) 오후 5시
- ☞ 통합 주일학교 및 가족 미사로 봉헌됩니다.

☑ 새 성전 사용 후에는 전기, 수도, 비품 등의 시설물에 철저한 관리를 부탁드립니다.

에어컨 적정온도 25~26(°c)를 지켜주세요^^

☑ 사무실에서 '본당 교패'를 받아주세요! ^^

2018 소사별 본당 실천사항

1. 평일미사 주 1회 이상 참례하기 (성체)
2. 전신자 소공동체 모임 참석하기 (말씀)
3. 가족과 함께 모여 기도하기 (믿음)
4. 쉬고 있는 우리 가족 찾기 (실천)

☑ 본당 교우들의 평일미사 참례를 적극적으로 권장합니다. 많은 참례 바랍니다.

☑ 우리들의 정성을 하느님께 봉헌합시다!

(8월 16일 ~ 8월 22일)

교 무 금	주일헌금	특별헌금
1,490,000	1,649,100	

☑ 본당 주일미사 참례 현황 (총 : 1,380명)

전례 시기	참례율(%)
8/12 연중 제 19주일	407명(30%)
8/19 연중 제 20주일	386명(28%)

✚ 매 미사 시작 10분전 까지 성전에 들어와 '성체조배' 하기

✚ '새 가족 찾기도' 와 '사제를 위한기도' 매일 봉헌하기

✚ 각 세대별 '새 성전 건축 헌금' 정성껏 봉헌하기

성전 건축 봉헌금 계좌 : 신한 131-018-753456 (수원교구 소사별성당)

♣ 미 사 시 간 ♣		<h1 style="text-align: center;">소 하 동 성 당</h1> <p style="text-align: center;">(성 유대철 베드로)</p> <p>✚ 주 소 : (14326) 경기도 광명시 서면로 6 E-mail : soha@casuwon.or.kr 사무실·사제관·수녀원 ☎ 02-898-5919 FAX ☎ 02-899-1860</p>	<p>주임신부 : 조 영 준 (F.하비에르) 수녀 : 윤 (아 모 스) 김 (리드비나) 총 회 장 : 박주환 (요한) ☎ 010-5308-8099 연 령 회 장 : 정상희(엘리사벳) ☎ 010-2687-1524</p>
월	06:00(하절기)		
화,목	19:30(하절기)		
수,금	10:00		
토	10:00(첫째 토요일)		
주일	16:00(토요저녁:초등부) 09:00(일반) 11:00(교중) 19:30(일반,중고등부,청년)		

■ 다음 주(9/2)는 사제양성후원을 위한 특별헌금이 있습니다.

■ 본당 미사일정 안내

8/28(화), 8/29(수)	소공동체 전국교육 참석
* 본당 미사없습니다. 양해 바랍니다.	

■ 본당 하반기 < 여정 > 성경공부 개강 안내

개강일	과목	시 간	강사
9/4(화)	오경	(수)20:00~22:00	본당 신부님
	수강료 무료 / 간식비 1만원		
8/30(목)	예언서	(목)10:00~12:00	교구 봉사자
	수강료 2만원		
- 접 수 : 8/26일 (09시, 교중미사 후)			
- 문 의 (☎ 010-2357-3516)			

■ 성모신심미사 : 9/1(토), 오전 10시

■ 본당 청년회 하반기 등록

- * 일 시 : 오늘까지 (저녁미사 후)
- * 등록비 : 3만원 (문의 ☎010-6473-5809)

■ 본당 “은혜의 밤” 안내

- * 일 시 : 8/30(목) 저녁미사 후, 지하 강당
- * 주 제 : “참 좋으신 하느님”

■ 성경읽기 감사 봉헌미사

- * 일 시 : 8/31(금), 오전 10시

■ 2018년도 성심평생대학 2학기 개강안내

- * 일 시 : 9/6(목), 오전 10시 (점심제공)
- * 등록금 : 2만원

■ 수능수험생을 위한 100일기도

- * 일 시 : 매일 저녁 8시, 유아실

■ 지난 주일 미사 참례율(8/19)

구 분	어린이 미사	일반 09:00	교중 11시	중고등청년미사 19:30	미사참례자 수	신자 수	참례율
연중 제20주일	166	383	250	143	942명	3,685명	26%

(화답송)



매월 마지막 주일은 교무금 봉헌하는 날입니다.

■ 본당 「반별 미사」 일정 안내

- * 5/4구역 4~5반 : 9/7(금) 저녁 8시, 고 멜라니아덕 설월로 13 (☎010-5352-5339)

■ 광명지구 소공동체 봉사자 교육안내

- * 일 시 : 9/5(수) 저녁 8시, 소하동본당 성전
- * 대 상 : 광명지구 봉사자전체

■ 초·중·고등부 주일학교 2학기 등록 접수

- * 대 상 : 유치부 6세 ~ 고등부 3학년
- * 등록금 : 1인당 (3만원)
- * 접 수 : 토요일 미사 전·후(초등부)
- 주일저녁 미사 전·후(중고등부)

■ 초등부 주일학교 차량운행은 성당올때는 하지 않으며 미사 후, 집으로 갈때만 운행함을 알려드립니다.

■ 중·고등부 교사 모집 안내

- * 중·고등부 교사를 모집하고 있습니다.
- 관심 있으신 분들은 연락 바랍니다.
- 문 의 : 중·고등부 교감 (☎010-7676-2570)

■ 상임위원회 월례회의 : 8/30(목), 저녁미사 후

■ 봉사(청소 및 전례) 구역 일정 안내

청소 구역 (지역/구역)		전례 구역 (지역/구역)	
8/26(주일)	6/3	8/26(주일)	09시 1/3
9/1(토)	6/4		11시 2/1
9/2(주일)	6/5	9/2(주일)	09시 2/2
9/8(토)	6/7		11시 2/3

■ 지난 주 우리들의 정성 (8.13 ~ 8.19) “감사합니다”

교무금	9,880,000	주일헌금	3,637,600
사회복지후원금	396,000		
감사헌금	20,000(익명) 300,000(원 플라비오) 20,000(이세실리아) 100,000(이 데레사)		

<p>주임신부: 서용석 요셉</p> <p>사 제 관: 6 6 3 - 6 1 6 5</p> <p>사 무 실: 6 6 3 - 3 7 0 2</p> <p>F A X: 6 6 3 - 7 7 4 4</p> <p>총 회 장: 010-6566-2338</p> <p>연령회장: 010-8994-5254</p>	 <div><h1>송서성당</h1><p>(턱없이 깨끗하신 성모성심)</p><p>E-mail ; songseo@casuwon.or.kr</p><p>17768 팽택시 신서로 40</p><p>http://cafe.daum.net/songseojjang</p></div>	<div>[미 사 시 간]</div> <table><tr><td>토요일</td><td>토요일 주일미사: 19:00 (청소년, 청년 미사)</td></tr><tr><td>주 일</td><td>오전미사: 08:00 교중미사: 10:00</td></tr><tr><td>평 일</td><td>월 : 06:00 화·목 : 19:00 수·금 : 10:00</td></tr><tr><td>첫토요일</td><td>성모신심미사: 10:00</td></tr><tr><td colspan="2">예비신자교리 : 주일 교중미사 후</td></tr></table>	토요일	토요일 주일미사: 19:00 (청소년, 청년 미사)	주 일	오전미사: 08:00 교중미사: 10:00	평 일	월 : 06:00 화·목 : 19:00 수·금 : 10:00	첫토요일	성모신심미사: 10:00	예비신자교리 : 주일 교중미사 후	
토요일	토요일 주일미사: 19:00 (청소년, 청년 미사)											
주 일	오전미사: 08:00 교중미사: 10:00											
평 일	월 : 06:00 화·목 : 19:00 수·금 : 10:00											
첫토요일	성모신심미사: 10:00											
예비신자교리 : 주일 교중미사 후												

금주의 복음말씀 (요한 6,60ㄴ - 69)

“저희가 누구에게 가겠습니까?
주님께는 영원한 생명의 말씀이 있습니다.”

■ 성모신심미사 : 9월 1일(토), 오전 10시

■ 성시간 : 9월 6일(목), 저녁7시 미사 후

■ 병자영성체 신청

- 일 정: 9월 14일(금), 오전 10시 미사 후 출발
- 신청접수: 사무실로 9월 9일(주일) 까지 신청

■ 교구 추계사제연수로 미사 없음

- 주임신부님 사제연수로 9월 11(화) - 12(수) 이틀간 미사가 없습니다.

■ 각 단체 모임 및 행사 안내

- 8월 26일(일): 실버복사단 월례회(교중미사 후)
- 8월 30일(목): 소공동체 월례회(저녁7시 미사 후)
- 9월 2일(일): 연령회 / 형제회 월례회
- 9월 8일(토): 송탄지구 소공동체 봉사자피정
서정동성당 10:00 - 15:30
- 9월 13일(목): 울트레아 월례회(저녁7시 미사 후)
- 9월 16일(일): 꾸리아 / 형제복사단 월례회
- 9월 20일(목): 전례분과 월례회(저녁7시 미사 후)
- 9월 24일(월): 한가위 합동위령미사(오전 11시)
- 9월 27일(목): 소공동체 월례회(저녁7시 미사 후)
- 9월 29일(토): 청년회 월례회(저녁7시 미사 후)
- 9월 30일(일): 실버복사단 월례회(교중미사 후)

◆ 꿀 판매합니다.

- 성모영보수녀회 수녀님들이 원삼에서 직접 양봉한 꿀 주문받습니다.
- 밤 꿀 : 2.4Kg - 6만원 , 1.2Kg - 3만원
- 야생화꿀: 2.4Kg - 5만원 , 1.2Kg - 2만 5천원
- 9월 9일 까지 사무실로 신청바랍니다. (선불)

■ 청소 및 헌금계수 구역

8월 25일(토) - 8월 31일(금)	4 구역
9월 1일(토) - 9월 7일(금)	5 구역

■ 주일 전례 봉사

주 일	8월 26일(4구역)	9월 2일(5구역)
해설자	김영희(엘리사벳)	김영희(엘리사벳)
제1독서	이 순 자 (데 레 사)	이 남 순 (아 네 스)
제2독서	현 광 남 (로 사)	김 자 (마 리 아)
봉 헌	김동백(안드레아) 박경애(카타리나)	이종구(암브로시오) 문 순 덕 (헬 레 나)

■ 특별헌금

- 다음주: 9월 사제양성후원 - 수원 가톨릭 대학교 후원

■ 우리들의 정성 (8월 16일 - 8월 22일)

미사참례	333명 / 700명 (47.6%)
주일헌금	연중 제20주일 1차 1,359,000
교 무 금	13건 1,110,000

■ 감사헌금: 33만

김혜숙 20만, 양재순 3만, 표영식 10만

■ 주일 차량봉사

8월 26일	청년회 하계수련회 사용 본당 차량봉사 없음	* 차량성당 출발시각 오전 9시00분
9월 2일	이기석(이노첸시아)	
9월 9일	유성근(안젤로)	
9월 16일	유재호(레오)	

천주교를 아시고자 하시는 분은 사무실로 문의하십시오.

<p>* 본당 미사 안내 *</p> <p>월 : 오전 6시</p> <p>화 · 목 : 저녁 7시30분</p> <p>수 · 금 : 오전 10시</p> <p>토 요 일 : 저녁 7시 30분</p> <p>주 일 : 오전 10시 30분 미사 오후 4시 미사 저녁 7시 30분 미사</p>	<p>송 전 성 당</p> <p>(성 이윤일 요한)</p> <p>17136 경기도 용인시 처인구 이동읍 경기동로 705번길 8 사무실 : 335-4575 FAX : 335-9243</p>	<p>주 임 신 부 : 김성윤(파트리치오) (031) 335-9242</p> <p>사 목 회 장 : 허 강(스테파노) (031) 336-5988</p>
--	--	--



·8/28(화)- 성 이우구스티노 ·8/31(금)- 성 라이문도 ·

♥공지사항♥

- ◆매일 미사 30분 전에 성당에 오기
- ◆성체 공경 생활화하기

미사시간 변경 및 신설 안내

- 8/25(토)부터 특전미사 시간이 19:30으로 변경됩니다.
- 8/26 연중 제21주일부터 16:00 미사가 신설됩니다. 많은 참석 바랍니다.

9월부터 매월 성전입구에서 봉헌 받은 성소후원금과 사회복지후원금을 사무실에서 상시 접수합니다.

☞ 8/26(주일) 10:30 미사 후 - 유아세례식

☞ 8/28(화) 19:30 미사 후 - 해설, 독서단 회의

☞ 8/30(목) - 봉성체 10:30 묘봉리, 요양원
13:30 이동면, 남사면

☞ 9/1(토) 10:00 - 첫 토요일 성모신심 미사

☞ 9/2 연중 제22주일 - 사제양성후원 2차 헌금

♥전입을 환영합니다♥

세대주 성명	세례명	동	지역
정채규	마태오	310	한숲
박동규	대건안드레아	504	
김원표	나자리오	512	
백주희	세실리아	515	
지홍선	베드로	612	
성일	베드로	402	
송숙희	유스티나	401	
김점이	글라라	302	

전입교우 환영식 8/26(주일) 10:30 미사 후 마중물에서 있습니다.

본당 중심 사목방침

1. 개인, 단체 신심 성화 운동
2. 봉사과 나눔 실천 성화 운동
3. 모든 단체 가입과 활성화 운동

예비신자 교리 안내

매 주일 09:20

사무실, 컴퓨터 내 교리실

☞ 새 성당 터 봉헌 해 주심을 감사드립니다.

김영희 60,000원 익명의 한 분 20,000원

봉헌금 누계: 3,056,660원

성당 터 차입금 합계	560,000,000원
차입금 상환	189,409,800원
차입금 잔액	370,590,200원

♣우리들의 정성(6,836,000원), 미사참례 449명

성모승천 대축일 헌금	1,251,000원
성모승천 대축일 합동미사 예물	2,145,000원
연중 제 20주일 헌금	2,160,000원
교 무 금	1,350,000원

☞ 전례, 청소 봉사 안내

	8월 26일	9월 2일
전례봉사 구역	세광 구역	남사 1구역
청소봉사 구역	송전 1구역	송전 2구역

☞ 차량 봉사 안내.

	시미, 덕성구역	방축, 상짓말	남사 1, 순지, 통골
8월 26일	이용범	강현웅	전세버스
9월 2일	최영하	김승태	전세버스

천주교를 알고자 하시는 분은 본당 신부님 또는 사무실에 문의하십시오.

<p>✧ 미사 안내 ✧</p> <p>평 일 월 오전 6시 화,목 오후 7시 수,금 오전 10시 토요일저녁 주일미사 : 오후7시 주 일 오전 9시(어린이) 오전 11시(교중) 오후 7시(청년) 예비자교리 주일 오전 9시</p>	<h2 style="margin:0;">송탄 성당</h2> <p>(순교자 성 김대건 안드레아 사제) 경기도 평택시 신장로 82번길 77-16 이메일:songtan@casuwon.or.kr ☎ 663-2702 Fax 663-2703</p>	<p>✧ 성사 안내 ✧</p> <p>고해성사 미사 30분전 유아세례, 축복(차,집,사무실,공장) ♣ 사무실에 신청하세요. 혼인미사 : (서류준비)2개월 전 면담 봉 성 체 : 매월 첫째 주 수요일 장 레 : 010-8922-7943(연령회장)</p>
<p>“ 신앙의 기쁨! 젊은이와 함께 ”</p>		

- ✧ **오늘은 연중 제21주일입니다.**
- ✧ **다음 주는 연중 제22주일이며, 사제양성을 위한 특별헌금을 봉헌합니다.**

✧ 전례 및 청소 담당

일 시	9/1일(토) 9시	9/8일(토) 9시
전례 및 청소	3지역	4지역

대건유치원으로 부임해 오신
이은영(은영카타리나) 수녀님 환영합니다!

- ✧ **성경 통독반 개강, 신청**
 - * 일 시 : 28일(화) 10시, 강당
 - * 신청비 : 4만원(교재,수강료,간식비 포함)
 - * 준비물 : 성경, 필기도구
 - * 문 의 : 교육분과장(010-9149-0844)
 - ✧ **유아세례,축복 신청(집, 차, 사무실 등)**
 - * 사무실로 미리 신청하시기 바랍니다.
 - ✧ **미사**
 - * 가족미사 : 26일(주일) 9시
 - * 성모신심미사 : 9/1일(토) 10시
 - ✧ **초등부 주일학교 개학미사 : 9/2(주일) 9시**
 - ✧ **환자 봉성체 : 9/5(수) 12~**
 - * 9/2(주일)까지 신청하시기 바랍니다.
 - ✧ **대건대학 개강 미사 : 9/7(금) 10시**
 - ✧ **추계 사제 연수**
 - * 기 간 : 9/11(화) ~ 14일(금)
 - * 연수 기간 중 본당에서 미사는 없겠습니다.
 - ✧ **모임 / 행사**
 - * 레지오학교(2강) : 31(금) 오후7시, 성당
 - * 요셉회 월례회의 : 26일(주일) 교중미사 후
 - * 성모회 월례회의 : 9/1일(토) 성모신심미사 후
 - ✧ **전임 가정 환영합니다!**
- | | | | |
|-----|-------|----|---------|
| 세대주 | 세례명 | 신자 | 지역 / 구역 |
| 김명희 | 아그리피나 | 3 | 1지역 신장3 |
- * 본당 공동체생활에 잘 이끌어주시기 바랍니다.

✧ 가족사랑 실천해요

9월 일치의달	언 어 같이 해요	행 동 함께 성지순례하기
------------	--------------	------------------

✧ 성가대 단원 모집

- * 성가로 하느님을 찬미하고자 하는 분은 사무실로 연락주시기 바랍니다.

✧ 협조 바랍니다!

- * 앞으로 장례미사 전에 연도 바칩니다. 연도책 준비하시면 감사하겠습니다.
- * 미사 참례 시 앞쪽부터, 안쪽부터 앉아주세요.

✧ 교무금 봉헌은

- * 신자의 의무이며, 신앙고백입니다. 본당 운영과 복음전교 사업에 꼭 필요한 재원입니다. 정성을 다해 봉헌하시기 바랍니다.
- * 은행 납부도 가능합니다. 송금 후 전화요망 (우리은행 660-389172-13-001 천주교수원교구)

✧ 우리들의 정성 (8/13 ~ 8/19)

<p>교무금 : 6,630,000원(62세대)</p> <p>고태원,권성신,권한주,김가식,김경운,김귀선,김봉순,김성배,김양순,김영란,김영재,김은영,김재영,김준호,김타순,김현숙,김희정,문기만,문정자,방현철,서상남,서성문,손대균,손윤환,송기일,송봉식,신희숙,안민우,안병철,안은희,양순덕,양은모,오상필,유인자,유재현,윤성일,윤여환,이덕희,이명희,이보은,이복수,이분자,이상현,이수영,이수용,이영미,이재동,임세빈,임연웅,임학렬,장세나,장영호,정도재,조명희,주광복,지선희,최원배,최정욱,최정훈,최진욱,한윤규,홍영화</p>
<p>주일헌금 : 2,202,110원</p> <p>1만원권 * 55장=550,000원 5천원 * 143장=715,000원 천원 * 936장=936,000원 500원 * 1개=500원 100원 * 6개=600원 / 10원 * 1개=10원</p> <p>미사참례 : 723명 / 1인 평균 : 3,046원</p>
<p>감사헌금: 150,000원(2명)</p> <p>건축헌금: 140,000원(3명)</p> <p>성소후원금 : 42,000원(5명)</p>

“ 소통과 참여로 쇄신하는 수원교구 ”

주임신부 : 배 경 석(요 섹) 총 회 장 : 권순태(대건안드레아) 사 무 실 : 031-662-6802 F A X : 031-663-7997 연령회장 : 010-3725-8133	송 현 성 당		미 사 안 내			
			평 일	월	오전 6:30	평 일
	수·금	오전 10:00				
	주 일	주 일	화·목	오후 7:30	토요일 특전	
			토	오후 7:30		
			오전 7:00	주일오전		
오전 10:30			교중미사			
		오후 7:00	종교청년			



특별헌금 (2차 헌금) 안내

- ☞ 9월 2일 - 사제양성후원 특별헌금
- ☞ 9월 16일 - 교구 특별사업비 후원 특별헌금



새가족 찾아 하느님께!

입교식 : 9. 2(주일) 교중미사

■ 새 가족 찾기 운동 안내 및 9일기도 안내

“1인 1명 선교하여 하느님께 봉헌하자!”

- 9일기도 기간 : 7. 22(주일) ~ 9. 13(목)
- 장소 및 시간 : 대성전 / 오전 9시

+미사, 전례, 성사

■ 초등부 주일학교 개학 안내

- 일 시 : 9. 2(주일) 15:00 어린이 미사, 교리
- ※ 남은 방학기간 동안 부모님과 함께 주일미사에 참여 할 수 있도록 부탁드립니다.

■ 병자 영성체(봉성체) 신청 안내

- 일 시 : 9. 6 (목) 오전 10:00
- 9. 2(주일)까지 사무실에 신청하여 주십시오.

■ 성시간 : 9. 6 (목) 저녁미사 후

- 매월 첫 주 목요일 미사 후에 거행됩니다.

■ 합동연도 : 9. 7 (금) 오전미사

- 매월 첫 주 금요일 미사 중 합동연도가 있습니다.

■ 유아 세례 안내 : 9. 8 (토) 17:00

- 9. 2(주일)까지 세례명, 대부모를 선정하시어 사무실로 신청하여 주십시오.
- ※ 주임신부님과 사전 면담이 있습니다.

+교육, 피정, 행사

■ 꾸르실료 참가자를 위하여 기도 바랍니다.

- 수원교구 남성 제193차 : 9. 6(목) ~ 9. 9(주일)
- 교육 참가자 : 최 영(요셉)

■ 교구 「여정」 성경공부 개강 안내

- 과 목 : 마르코 복음서
- 개강일 : 8. 30(목) 10:00 예비자교리실
- ※ 신청비(20,000원) 교재비 별도
- ※ 개강 당일 신청비 접수 받습니다.
- ☎ 문 의 : 교육분과장 010-3407-8824

■ 바오로성경대학 2학기 개강 및 접수 안내

- 성경을 쉽고 재미있게 배울 수 있도록 영상과 레크레이션으로 수업을 진행하는 은빛여정 성경공부를 시작합니다.
- 개강미사 : 8. 31(금) 10:00
- 대 상 : 만65세 이상 신자 / 과목 : 심화 탈출기
- 등록접수 : 주일 미사 전, 후(오전 7시, 교중미사)
- ※ 신청비(10,000원), 교재비(15,000원)
- ☎ 문 의 : 교육분과장 010-3407-8824

■ 본당설립 20주년 기념미사 안내

- 일 시 : 9. 16(주일) 10:30
- ※ 미사 후 국수잔치 있습니다.

+기타 공지

■ 송현본당 형제회 활성화를 위한 산행 안내

- 일 시 : 매월 마지막 주 주일
- (미사 후 만남의 방 12시30분 출발 예정)
- 대 상 : 본당 형제, 부부동반, 외박교우 부부
- ※ 문의 : 소공동체분과 차장 010-5359-6582

+회의 및 모임

- 하상축구선교회 월례회의 : 9. 2(주일) 11:30
- 연령회 월례회의 : 9. 2(주일) 11:30
- 성모회 월례회의 : 9. 3(월) 10:00

+구역별 봉사안내

구 역	본 당 청 소
포스코, 별장	8. 25(토) 08:00
대옥1, 지산	9. 1(토) 08:00
지난주 본당 청소 봉사해주신 금호, 대옥2 구역 신자 분들께 감사드립니다.	

교무금 : 신협 131-002-040386 송현성당 / 우리은행 1005-002-112024 (재)천주교수원교구유지재단

교무금 납부는 자선행위가 아니라 '신자들의 의무'이며, '하느님 백성으로서의 본분'입니다.



수리동성당

[성 요한 사도 복음사거]

www.srcc.or.kr

15867 경기도 군포시 수리산로 119
대표전화 031-396-3401 / 팩스번호 031-396-3402

주 임 신 부	김 상 (프란치스코 하비에르)
보 좌 신 부	선 진 우 (요한 세례자)
전 교 수 녀	목 경 옥 (가브리엘) 장 은 주 (시메온)
총 회 장	이 용 인 (에드몬드)

연령회 ☎ 010-2374-1871 / 010-9272-6577 / 010-3133-6030 2018 - 34호 (8월26일)

미사 안내	주일	토) 19:30, 일) 06:00, 09:00(중고등부), 11:00(교중), 15:00(어린이), 19:30(청년)
	평일	월) 06:00, 화) 10:00/19:30, 수) 06:00/10:00, 목) 10:00/19:30, 금) 06:00/10:00 토) 10:00 - 매월 첫 토요일은 성모신심미사
예비신자교리	4월입교반	주일반 09:30 / 화요반 10:40
	9월입교반	주일반 09:30 / 화요반 10:40

예비신자입교식
9/2(다음주일) 10:30

주변의 많은 이웃들이 하느님의 한
형제자매로 살아갈 수 있도록 적극적
인 전교활동을 부탁드립니다.

입교기간: 9/2(주일)~10/7(주일)

- **성모신심미사** : 9/1(토) 10:00
- **가족미사** : 9/2(다음주일) 모든 미사
- **임산부축복예절**
: 9/2(다음주일) 11:00 교중미사 중
※ 출산 전까지 축복예절에 참여할 수 있습니다.
대상자는 앞쪽에 자리해 주시기 바랍니다.
- **성시간** : 9/6(목) 19:30 미사 후
- **환자영성체** : 9/14(금) 14:00~
▶ 신청마감 : 9/9(주일)까지
- **유아세례식** : 9/15(토) 17:00
▶ 신청비 : 2,000원(초 값)
▶ 신청마감 : 9/13(목)까지
※ 세례신청서는 사무실에 비치되어 있으며, 세례
준비로 신청마감일 이후에는 신청이 불가합니다.
대부모는 견진 받으신 분을 선정하셔야 합니다.
(♣ 유아세례대상은 7세까지입니다.♣)

【순교자 성월】 특강

▶ 주제 : “순교자의 삶”
▶ 강사 : 정종득(바오로)신부님
- 구산성지(전담)

월/일(요일)	시 간
① 9 /4(화)	10:00 미사와 함께
② 9/11(화)	
③ 9/18(화)	

- **군포지역 성가제**
▶ 일시 : 9/7(금) 20:00 ~ 22:00
▶ 장소 : 수리동성당 2층 대성전
▶ 참가분당 : 군포, 금정, 대야미, 부곡동,
산본, 수리동, 용호 성가대
▶ 주최 : 군포지역 평신도 사도직 협의회
- **44기 【대부모와의 만남】**
▶ 일시 : 9/9(주일) 11:00 미사 후
▶ 장소 : 지하 다목적실
▶ 대상 : 4월, 5월에 입교하신 예비신자
※ 각 지역 봉사자들께서는 예비신자 분들의 대
부모 선정에 많은 협조 부탁드립니다.
- **8/17부터 신설된 금요일 【10:00 미사】**
는 『화해의 미사』 지향으로 봉헌됩니다.

【본당소식은 간지1~4면에도 있습니다.】

기 타 전 레			
유 아 세 례	3.6.9.12월 셋째 주 토요일 17:00	봉 성 체	주보공지 후 신청
전 입 교 우 면 담	매 주일 10:00	훈 배 면 담	사무실에 미리 신청

첫영성체를 안 한 자녀들의 축복 - 미사 중에 하지 않고, 미사 후 2층 성당로비에서 해드립니다.

천주교를 알고자 하시는 분은 본당신부님, 수녀님 또는 사무실에 문의하십시오.

예비신자 교리 시간		 수지성당 성 장 베르너 시메온 http://www.sujica.or.kr 용인시 수지구 수지로 265 (16818)	미사 시간	
주일	오 전 09:30		토	10:00 (첫째주) 15:30 (초등부) 18:30 (중고등부 및 특전)
화요	오 전 11:00		주	07:00 09:00 11:00 (교중) 17:00 (청년) 20:00
저녁반	20:15		일	06:30 10:00 19:30 06:30 10:00 19:30 10:00 19:30
유아세례 : 3/5/9/11월 첫토 11:00		사무실 265-2101~2 FAX 265-2103		
병자영성체 : 매월 첫째주 금 14:00		연령회장 김명자 체칠리아 010-4227-1544		
혼인 면담 : 둘째, 넷째주 화요일		총 회장 최기학 마티아 010-5260-2780		
		전교수녀 장 이레네오, 강 파우스티나 265-2106		
		보좌신부 유정원 프란치스코 265-2105		
		주임신부 김희강 루도비코 265-2104		



+ 이번주일 주일헌금 - 만원주일

+ 다음주일 특별헌금 - 사제양성

김 마리은혜 수녀님
수지성당에 오심을 진심으로 환영합니다.

예비신자 입교환영식

일 시 : 9.2(주일) 11시 교중미사 중

※ 입교를 위한 전신자 기도에 많은 참여바랍니다.

+ 유아세례 - 8.26(주일)까지 사무실 접수

- 일 시 : 9.1(토) 10시 미사후

+ 목주기도모임 - 매월 첫째주 수요일

- 일 시 : 9.5(수) 9시20분 / 2층 소성당

+ 성시간

- 일 시 : 9.6(목) 19시 30분 미사후 3층 대성당

+ 병자영성체 - 9.2(주일)까지 사무실 접수

- 일 시 : 9.7(금) 14시

+ 생활성서사(예수의 가리타스 수녀회) 서적 홍보

- 일 시 : 9.8(토)~9(주일)

+ 성모회 송산 포도 판매

- 일 시 : 9.8(토) ~9(주일)

+ 형제회 모임(매월 둘째주, 넷째주 노력봉사)

8.26	8지역 (현대성우, 주공9)		
(주일)	19:00	105호	010-8740-7826
8.29	3지역 (삼익, 풍림, 동아, CJ빌리지)		
(수)	19:40	가정집	010-3740-5818

+ 2018 본당 성경 경시대회 시상 - 8.26(주일)

최다 참가지역상	3지역
은 빛	
1등	이은옥 아네스 (5지역)
2등	강복조 데레사 (5지역)
3등	김덕자 세실리아 (1지역)
일 반	
1등	신은정 안나 (1지역)
2등	노재은 스텔라 (6지역)
3등	황미영 소피아 (5지역)
청소년 참가상	임재준 레지날드 (5지역/초등부 최고득점자) 외 30명

봉 사

+ 성당청소

- 8.28 (화) : 2지역 (동문/동부/삼성쉐르빌)
구세주의 어머니 Pr. / 로사리오의 모후 Pr.
- 8.30 (목) : 7지역 (상록7단지1,2/우성/성지1,2)
- 9.04 (화) : 1지역 (삼성1차1,2)
증거자의 모후 Pr. / 영원한 도움의 성모Pr.

+ 주차 / 전례

- 8.26 (주일) : 6지역 (현대프라임1,2/임광/극동/주공1단지1,2)
- 9.02 (주일) : 7지역 (상록7단지1,2/우성/성지1,2)

임 명

여성 소공동체 부회장	정미숙 마리아
여성 소공동체 부회장	전영재 크리스티나
여성 소공동체 부회장	권문진 모니카
4지역 풍덕1구역장	정연선 수산나
4지역 이스트1구역 6반장	김민정 데레사

전 입 (8.6~8.12) - 사무실 접수

이영순	리나	태영1/2-1	강정자	율리안나	삼성차 3
박정주	아그네스	이스트2-2	길애린	유스티나	주공9/1-3

교무금 자동이체 우리은행 계좌번호 760-203812-13-002 예금주 : (재)천주교 수원교구유지재단
자동이체 시 책정자명과 세례명을 꼭 기입하여 주세요. 책정자명과 입금자명이 같아야 합니다.

<div>♣ 미 사 시 간 ♣</div> <div>† 주 일 : 06:30(성 인) 10:30(교 중) 19:00(청 년)</div> <div>† 토요일특전 : 18:00(초·중·고)</div> <div>† 새벽미사(06:30) : 월</div> <div>† 아침미사(10:00) : 수 · 금</div> <div>† 저녁미사(19:30) : 화 · 목</div>	<div>수 진 동 성 당</div> <div>- 노동자의 모범이신 성 요셉 -</div> <div>주임신부 : 조 태 구 (대전안드레아)</div> <div>전교수녀 : 홍 미 라 (루 치 아) · 정 은 주 (스 텔 라)</div> <div>사 무 실 : 751-1936 F A X : 754-7347</div> <div>총 회 장 : 010-5325-0487 연병회장 : 010-9590-1372</div> <div>주 소 : 경기도 성남시 수정구 탄리로 39 (13331)</div>	※ 예비신자 교리 ※	
	화	오후 8:30	
	목	오후 8:30	
	일	오전 9:00	

■ 전례와 행사

- 1일(토) : 성모신심 미사(오전 10시)
- 4일(화) : 외방선교회 미사(오후 2시)
- 6일(목) : 성시간(성체강복)

■ 예비신자 입교식 (환영식)

- 일시 : 9월 16일(주일) 오전 10시30분(교중미사 중)
- ※ 많은 분들이 입교할 수 있도록 기도와 활동바랍니다.

■ 유아세례 : 9월 1일(토) 성모신심 미사 후

8월 26일(주일)까지 세례청원서와 가족관계증명서를 본당 사무실에 제출하시고 당일 오전 10시30분까지 대부모와 함께 사무실로 오시기 바랍니다.

■ 성요셉대학 개강

- 일시 : 9월 7일(금) 오전 10시 미사
- 회비 : 1명당 20,000원
- 문의 : 봉사자 이은미(체칠리아) 010-7755-8232

■ 여정 성경 공부반 개강

- 일시 : 8월 28일(화) 오후 7시30분 미사 후
- 내용 : 「일반 여정」 시서와 지혜서
- 문의 : 여정 반장 김숙자(효임골umba) 010-7105-7797

■ 울뜨레아 월례회합

- 일시 : 9월 5일(수) 오후 8시
- 장소 : 3교리실

■ 연령회 월례회합

- 일시 : 9월 8일(토) 특전미사 후
- 장소 : 교육관

■ 성모 발현 성지순례 54일 기도

- 기간 : 8월 15일(수) ~ 10월 7일(주일)
- 자세한 일정은 별도 공지합니다.
- 순례일정 : 2018년 10월 8일(월) ~ 20일(토)
- 순례지역 : 성모 발현 성지(파티마, 루르드, 바뇨 등)
- 성지순례 준비위원장 권미자(안나) 010-5703-1722

순천의료재단 정 병원
CHUNG HOSPITAL

종합병원 내과/외과/정형외과/신경외과
소아청소년과/재활의학과/신부인과
진단검사의학과/마취통증의학과
- 응급의학과 전문의 4명 24시간 진료
- MRI/CT/디지털X-RAY/내시경/초음파
스키이필요원 전문요양원/원스톱도발케어
정병원 750-6000 스키이필요원 750-6060

라식 수술 전문 안과
백내장/백막/라식/시력교정

연 세 안 과
원장/안과전문의 이종훈(베드로)
☎ 721 - 0075
중앙시장 사거리 SR프라자 3층

손 치 과
인공치아(임플란트) · 심미보철
틀니치료 · 치주치료
원장 손혜정(베로니카)
☎ 757 - 2858
중앙시장 농협 옆 창도빌딩 4층(주차시설없음)

사람 중심의 희망 금융!!
성남중앙신협
저축도~ 대출도~
모두가 부자 되는 그날까지
성남중앙신협이 함께 합니다.
☎ 756 - 6181

후원금 납부 안내

본당의 모든 세대는 교무금 납부 시 의무적으로 연 2만원의 후원금을 납부하여야 합니다.

1. 납부대상 : 전 세대
2. 납부기간 : 연중 (연 1회)
3. 후원내용 : ① 사회복지후원금 연 1만원
② 연령회 후원금 연 1만원

■ 2018년도 2학기 초·중·고등부 주일학교 등록

대 상	초등부	유치부(6~7세) ~ 초 6학년
	중·고등부	중 1학년 ~ 고 3학년
등록비	1자녀	30,000원
	2자녀 이상	50,000원

- 문의 : 초등부 교사회 010-3136-6232
- 중·고등부 교사회 010-5312-2655

■ 미사 전례와 성당 청소 : 교중미사 후 청소합니다.

금 주(8월 26일)	태평구역 1, 2, 3반
9월 2일	태평구역 4, 5, 6반
9월 9일	태평구역 7, 8, 9반

■ 우리들의 정성 (2018. 8. 13 ~ 2018. 8. 19)

교 무 금	3,225,000	주 일 헌 금	1,967,000
성 소 후원금	79,000	현 화 회 비	21,000
합동미사에물	2,810,000		
감 사 헌 금	이 은 순(엘리사벳) 30,000 익 명 30,000		

천주교를 알고자 하시는 분은 이웃 천주교 신자들 또는 사무실에 문의하십시오.

미사시간 안내		시화성바오로 성당 15025 시흥시 정왕신길로 139번길 24 홈페이지 : www.shpaul.or.kr 사무실: ☎031-431-0537/ 팩스: 431-0536	고 해 성 사 매 미사전 30분 주임신부 : 김기원(요한사도) 보좌신부 : 성진호(미카엘) 전교수녀 : 김(세실리아) 총 회 장 : 정순두(미카엘) 010-8764-4920 연령회장 : 010-6336-6327
토요특전	오후 3시 (어린이) 저녁 7시30분 (중,고등부)		
주 일	새벽 6시 (새벽) 오전 9시 (성인) 오전 11시 (교중) 저녁 7시 (청년)		
평 일	새벽 6시 - 월 오전 10시 - 수,목,금 저녁 7시30분 - 화,수,목		

2018년 교구표어 : 신앙의 기쁨! 젊은이와 함께!

연중 제21주일 화답송 (나)



▣ 9월 성모신심 미사 및 생명의미사 안내

- 일시: 9월 1일(토)10시
- 임산부와 태아를 위한 축복기도와 안수
- 교우가 아닌 임산부도 가능합니다.
- 대상자는 앞쪽에 자리해 주시기 바랍니다.
- 문의: 가정생명분과장 010-2636-7772

예비신자 입교식

일 시: 2018년 9월 2일(주일)11시
장 소: 시화성바오로 성당
입교기간: 9/2(주일)~10/7(주일 까지)

▣ 병자 영성체: 9월 6일(목)오후1시부터

▣ 성시간: 9월 6일(목)저녁미사와 함께

▣ 교구 성경공부 개강안내

과정	과목	개강
일반	예언서	8/30(목)10:40
	시서와 지혜서	9/4(화)저녁8시
	수강료및 교재비: 4만원	
은빛	심화탈출기	8/31(금)11시
	수강료 및 교재비: 35,000원	
문의	010.5447.2634(교육분과장)	

▣ 주간 본당행사 및 모임 안내

차축복: 토요일 저녁미사 후
집축복, 상가축복: 목요일
혼배면담: 사무실 서류준비 안내후 면담 접수
♡서로보면 반갑게 인사하기♡
상임위원회의
8월 26일(주일)오후2시

▣ 주일미사 참례 현황

주일	8/5	8/12	8/15	8/19
총신자수	4,879	4,871	4,871	4,871
참례자수	1,166	1,228	896	1,207
참례율	23.9%	25.2%	18.4%	24.8%

▣ 특별헌금 안내: 9/2 사제양성 2차헌금

▣ 2018년 교무금 봉헌 현황

총세대수	지난주 책정세대	총책정 세대	책정율	납부 세대
2,081	2	607	29.2%	572

전입 오신분은 사무실에서 교무금 책정 바라며, 은행 자동이체 신청은 본인 거래 은행에서 직접 신청 바랍니다. (우리은행: 1005-001-149375 천주교수원교구)

▣ 교우 여러분의 봉헌에 감사드립니다. (8/13~8/19)

주간수입		주간지출	
교 무 금	6,925,000	선 교 비	879,000
주일 헌금	4,433,000	수녀원비	1,380,000
감사 헌금	220,000	교 육 비	898,150
함동미사예물	7,047,400	후 원 금	1,450,000
후 원 금	220,000	인 건 비	8,627,000
		일반관리비	2,841,060
		재산유지비	2,000,000
합계	18,845,400	합계	18,075,210

***감사헌금** 신숙례(마리아) 2만

김인호(요 셉) 10만

김해령(아네스) 10만원

***성모승천대축일 합동미사예물(8/4~8/16)** 7,757,400원

***헌금과 예금(8/19재)** 22,843,201원

천주교를 알고자 하시는 분은 본당신부 또는 사무실로 연락 바랍니다.

주임신부 이인석(해 로)
전교수녀 이 소화데려사
☎ 070-4047-0355

총 회 장 최정원(시 몬)
☎ 010-3726-3133

연령회장 강영옥 루시아
☎ 010-2310-4188



시화성베드로성당

시흥시 정왕동 1784-4번지 (15062)
경기도 시흥시 평안상가 5길14 (정왕동)
전 화 : 031)497-8275 / Fax : 031)497-8566
cafe.daum.net / speter
예비신자 교리 : 주일반

주 미사시간 안내

토	19 : 00 청소년. 초등 토요 저녁미사
주 일	09 : 00 일 반 11 : 00 교 중
평 일	월 : 06 : 00 수 · 금 : 10 : 00 화 · 목 : 19 : 30

소통과 참여로 색인하는 수원교구!
신앙의 기쁨! 젊은이와 함께!

연중 제21주일 화답송 (나)



주 님 이 열 마 나 좋 으 신 지 너 희 는 맛 보 고 깨 달 아 라 맛 보 고 깨 달 아 라

Copyright © 박원주. Administered by Holymusic. All rights reserved. Used by permission.

☑ 성전봉헌을 위한 묵주기도 300만단 봉헌

(08/12) 봉헌누계	지난주 (08/19)	합 계
1,142,195단	725단	1,142,920단

☑ 교무금 책정. 납부 현황 (08월 23일 현재)

구 분	총세대수	책정세대	책정율	납부세대
교 무 금	680	264	38.8%	258

☑ 제 단체 모임안내

모 입	일 시 및 장 소
연 령 회	8월 26일(일) 교중미사 후 / 성전
상 임 위	9월 04일(화) 저녁미사 후 / 교리실

☑ 본당 자입금 현황 (8월 현재)

내 용	금 액	비 고
신 협	900,000,000	
교 구	179,200,000	
합 계	1,079,200,000	

☑ 원자 영성체

- ▶ 일 시 : 9월 01일(토) 오후 2시
- ▶ 사무실에 신청하여주세요.

☑ 성체강복(성시간) : 9월 6일(목) 저녁 미사 후

예비신자 입교 환영식

2018년 10월 07일(일) 교중미사

♣ 예비신자 신청서류는 사무실에 제출바랍니다.

☑ 연령회 성지순례 안내

- ▶ 일 시 : 10월 06일(토) 오후/술미성지 /참가비:만원

☑ 2018년 하반기 성경공부 안내

과정	기 간	과 목
일반여정	8월 27일(매주월)10시-12시	지혜서
은빛여정	8월 27일(매주월)10시-12시	요한복음

- ▶ 접 수 ; 교육분과(주일 미사 전, 후) Hp : 010-2247-3672
- ▶ 참가비 ; 일반 20,000원 은빛 : 10,000원(교재비 별도)

☑ 전례 및 봉사안내

날짜	장소	성 당	계 단	로비컬터	화장실
금 주 (08.26)	건영 2	유 천	정왕 4	정왕 1	
	미사안내 : 하늘의 여왕Pr.				
다음주 (09.02)	푸르지오2	주 공	금 강	정왕 5	
	미사안내 : 예덕의 모후Pr.				

▶ 이 번 주 : 성전봉헌을 위한 2자연금

☑ 지난주 우리들의 정성(08/13-19) 지난주 미사금액 : 373명

- ▶ 주일 헌금 1,204,000원
- ▶ 2차헌금 731,000원
- ▶ 교 무 금 2,285,000원
- ▶ 감사헌금 150,000원
- ▶ 사회복지 0원
- ▶ 성소후원금 100,000원
- ▶ 건축헌금 2,640,000원
- ▶ 합동예물 5,071,000원

<건축헌금> 1만: 이종녀 조경숙 김경원 2만: 최성호 김화정 3만: 배장근 김순주 황철완 강성분 4만: 최영심 한채운 윤혜민 5만: 백운광 신현광 유원호 이형근 이봉기 오원문 6만: 김학근 7만: 한일수 정원희 박정자 정용규 8만: 김경자 9만: 안혜진 10만: 김미애 박경준 12만: 김경선 20만: 전하백 100만: 고갑석(와동성당신자)

☆ 한 번 더 기도하고, 한 번 더 봉헌하자 ☆

수 교 무 금 수

교회유지와 교회사업을 위해 교우들이 교회에 바치는 헌금으로 교무금은 개인이 아니라 가정을 단위로 해서 책정되며 모든 교우들에게 부여된 의무이므로 이를 실행하여야합니다. <출처 가톨릭대사전>

소망열쇠 · 설비

- ▶ 각종 보조기, 특수키
- ▶ 디지털 번호키, 현관키
- ▶ 변기부속, 하수구틀음
- ▶ 화장실 리모델링
- ▶ 수도꼭지, 누수
- ▶ 화장실 보수 공사

1179-7 ☎ 499-2626
리라 유치원 옆
박광성(사무엘)

남 도 밥 상

아구찜, 탕, 수육
해물탕, 생삼겹판, 구이
해물섞어찜, 갈치조림
맑은아구탕, 동태나장탕 등
성당 앞 (80m전방)
☎031-499-0246, 2005
H.P: 010-9706-3389
대표 길향수(마리아)

두리 삼밥집

돼지갈비, 오리, 백숙
삼 계육, 점심특선매뉴
해소류 짬뽕개배 농장개배
성당 앞 (50m전방)
☎031-432-0706
H.P: 010-9014-5758
대표:김성만, 이금주(레지나)

시흥 명품장 옛수영갈비

꽃등심, 생갈비, 매생이갈비
탕, 차돌박이, 육회,
삼겹살, 돼지갈비, 갈비탕, 국수
전골, 김치전골 등.
성당 앞 (50m전방)
☎ 031-498-4393
H.P: 010-3625-3399
대표 : 박필수

어 부 의 딸

☞ 낙지 찌꾸미연포탕
철판찌꾸미, 문어숙회
취치, 광어회새우전어
소리곰장어구이 등 ☞
☎ 031-499-9172
H.P: 010-3933-9172
kbs당구장 맞은편
김인화(안토니아)

천주교를 알고자 하시는 분은 본당 신부님 또는 수녀님에게 문의하십시오.

신갈 성당

성녀 김효임 골롬바

http://www.singal.or.kr 용인시 기흥구 관곡로 35

주임신부: 이동춘 바오로
보좌신부: 윤범진 도미니코
본당수녀: 이경환 프란치스코
오 타르실라
대표전화: 281-4700, 4702
수녀원: 281-4701

2018년은 새로운, 내적, 외적 복음화를 ...

● 지역별 봉사자 기도모임 실시

- 일시 : 9월부터 토요일 오후 7시 30분
- 대상 : 각 지역 지역장, 구역장, 형제회장, 제 위원회 및 제 단체 4간부
- 지역 봉사자 기도모임을 9월부터 실시합니다. 해당되는 분들은 꼭 참석하기 바랍니다.

● 본당 성경경시대회 수상자

- 1등 : 김단오 글라라, 김민정 카타리나, 남정식 아우구스티노, 이금주 미카엘, 홍익환 아브라함 / 6등 : 최수옥 데레사 / 7등 : 이경희 세레나 / 8등 : 정찬고 알렉산델 이상 8명. 축하합니다.

● 대입 수험생을 위한 103일 기도

- 일시 : 8월 4일(토) ~ 11월 14일(수)
- 매일 저녁 8시 30분 / 장소 : 성전
- 준비물 : 수험생을 위한 100일 기도책, 성가책, 묵주, 초

● 차량(버스) 운행 조정 안내

- 일시 : 9월 2일(일)부터 8시, 10시 출발
- 기흥역코스 신설 : 성당출발(05분)→기흥농협(10분)→지웰푸르지오(15분)→센트럴푸르지오(17분)→파크푸르지오(19분)→세종그랑시아정류장(24분)→성당도착(28분)
- 새천년코스 기존 : 성당출발(30분)→새천년5단지(35분)→성원쌍떼빌(37분)→새천년4단지(40분)→새천년2단지공원(41분)→새천년3단지(42분)→새릉골풍림(42분)→성당도착(46분)
- 상미코스 기존 : 성당출발(30분)→상미부동산(35분)→원대마을(38분)→삼익정류장(40분)→동오아파트(41분)→성당도착(44분)

● 소공동체 통합 월례회

- 일시 : 8월 26일(일) 오전 10시 / 대강당

● 전입세대 가정방문, 집 축복 신청

- 매월 첫 토요일 오후 2시 ~ 5시

● 여정 개강

- 일시 : 8월 29일(수) 오후 8시~10시
- 장소 : 소강당
- 과목 : 가톨릭서간 & 요한묵시록
- 문의 : 김 카타리나(010-7600-6910)

● 건진성사 신청 안내

- 일시 : 11월 4일(일) 오전 11시
- 장소 : 성전 / 건진교리 : 추후 공지
- 집전 : 제1대리구장 이성호 리노 주교님
- 신청 : 각 구역장 및 사무실
- 신청비 : 1만원(사진, 꽃사지, 명찰 등)
- 건진 대부모를 정하세요. 사무실에 비치된 건진 신청서를 작성하여 제출하세요.

● 우리들의 정성(8. 13 ~ 8. 19)

총 액		26,902,571원	
교 무 금	7,560,000	과년도교무금	230,000
주 일 헌 금	4,741,371	주일2차헌금	2,331,300
대축일헌금	4,712,900	합동미사예물	7,107,000
성소후원금	90,000	사회복지후원금	30,000
감 사 헌 금	100,000		
용인 프란치스코 형제회 : 100,000			

- ◆ 이번 주일은 연중 제 21주일이며, 분당을 위한 2차 헌금이 있습니다.

예비자교리	성탄반 주일 9:00	성 시 간	매월 첫 목요일 오후 7시 30분
집축복신청	매월 첫 토요일 오후 2시 ~ 5시	혼 인 면 담	매주 토요일 오후 5시, 상의 후 결정
유 아 세 례	홀수달 둘째 토요일 오후 5시. 수시접수	병자영성체	매월 첫째 목요일 오후 1시

교무금 은행납부 : 1005-900-322987 천주교수원교구 우리은행 / 선택정 후납부 / 자동이체는 거래 은행에 문의
교무금 은행납부시 납부자 확인을 위해 꼭 이름과 세례명을 확인하여 납부해 주세요.(가족이름x, 실명 불필요)

◁ 미사시간안내 ▷		<p>성 장주기 요셉</p> <p>신 둔성 당</p> <p>주임신부 : 정연진 베드로</p> <p>sindun@casuwon.or.kr</p>	사제관	070-4047-0923
주 일	07:00 (오전미사)		사무실	031-637-6380
	10:30 (교중미사)			
토요일	18:00 (학생미사)		F A X	031-637-6389
평 일	06:00 (월)		주 소	아천시 양진로 114번길 19
	10:00 (수, 금)			
	19:30 (화, 목)			



주 님 이 얼 마 나 좋 으 신 지 너 희 는 맛 보 고 깨 달 아 라

전례 및 봉사활동 안내

구분	토요일	주 일	
		오전미사	교중미사
금주해설	유연숙	김명숙	김요섭
금주독서	이재성, 박은희	권영덕, 이명형	지찬근, 임애영
금주성가	입당 18 / 봉헌 512, 216 / 성체 501, 197, 179 / 파견 28		
지향기도	신 둔 1 구 역		
토요차량	9/2 전인웅 (그레고리오) 010-3778-7949		
주일차량	9/2 윤병이 010-2004-4231, 허남을 010-9387-2868		

◆ 예비자 입교식

- 일시 : 8월 26일(주일) 교중미사
- 문의 : 선교분과장 010-4477-7750

◆ 반·구역장 월례회의

- 8월 26일(주일) 교중미사 후

◆ 전입교우 면담

- 8월 26일(주일) 교중미사 후

◆ 미사안내

- 8월 28일(화)~31일(금) 미사 없습니다.
- 9월 1일(토) 10:00, 대성전
- 성모신심미사, 하늘마을 봉헌자 미사

◆ 청년회 모임

- 일시 : 9월 1일(토) 학생미사 후
- 장소 : 주일학교 교사실

◆ 본당 올드레아 회합

- 일시 : 9월 2일(주일) 교중미사 후
- 스태프들의 많은 참여 부탁드립니다.

◆ 유아세례

- 9월 15일(토), 오후6시
- 유아세례 사무실에서 접수

◆ 사회복지분과 아동의류 판매

- 일시 : 8월 26일(주일) 교중미사 후
- 2천원~5천원(새 제품)

◆ 전 신자 성지순례(본당의 날 기념)

- 일시 : 9월 16일(주일)
- 장소 : 순교성지 갈매못(충남 보령)
- 접수비 : 5,000원
- 접수기간 : 8월 18일(토) - 9월 2일(주일)

◆ 8월은 봉성체가 없습니다.

◆ 일회용품 줄이기에 동참합시다.

- 종이컵, 플라스틱컵은 재활용이 안됩니다.

◆ 이마트 지역단체 마일리지 적립

- 이마트 어플 다운(안내문 사무실에서 참고)
- 계산 후 영수증을 고객센터에서 적립

◆ 전입교우 환영합니다.

- 최효석(바오로) 가족, 신둔면 고척리
 - 진상희(사비나) 가족, 신일아파트
- 해당 구역 반장님께서는 사무실에서 확인해 주시기 바랍니다.

◆ 우리들의 정성

구 분	8 / 13 ~ 8 / 19
주일헌금	1,045,000 원
주일 2차	1,000,000 원
교 무 금	770,000 원
건축헌금	535,000 원
감사헌금	민승매(마리아) 100,000 원
	선예진(이루미나) 100,000 원
합 계	3,450,000원

** 교무금 자동이체 (농협) 355-0028-0569-43 천주교수원 교구유지재단

요일	독 서	복 음	화 답 송
27(월)	2테살 1,1-5.11-12	마태오 23,13-22	모든 민족들에게 주님의 기적들을 전하여라.
28(화)	2테살 2,1-3.14-17	마태오 23,23-26	세상을 다스리러 주님이 오신다.
29(수)	예레미야 1,17-19	마르코 6,17-29	주님, 제 입은 당신 구원의 행적을 이야기하리이다.
30(목)	1코린 1,1-9	마태오 24,42-51	주님, 영영 세세 당신 이름을 찬미하리이다.
31(금)	1코린 1,17-25	마태오 25,1-13	주님의 자애가 온 땅에 가득하네.
7(토)	에제키엘 47,1-2.8-9.12	요한 19,25-37	너희는 기뻐하며 구원의 샘에서 물을 길으리라.

천주교를 알고자 하시는 분은 본당신부 또는 사무실로 연락 바랍니다.

신봉동 성당 (주보성인 : 성 오매트르 베드로) 용인시 수지구 신봉1로 241번길 20 사무실 : 261-7133 . 팩스 261-7134 연려회장 이영두 빠뜨리시오 010-8716-5261 주임신부 박두선 바오로	평일 미사	월	07:00	* 병자영성체 : 매월 첫 목요일 14시 * 성시간 : 매월 첫목요일 * 유아세례 : 짝수달 둘째 주일 교중미사후 * 병자성사 : 수시 * 차. 집. 상가축복 : 수시
		화.목	19:30	
		수.금	10:00	
	주일 미사	토	첫토요일 10시(신심미사)	
			15:00 (어린이)	
			19:00 (중고등부)	
	일		07:00	
			10:00 (교중)	
			19:00 (청년)	

☑ 이번주일 2차헌금 : 건축헌금

☑ 병자 영성체(봉성체)

- 일시 : 9월6일(목) 14시
- 신청 : 9월5일(수)까지 구역장. 반장은
성당사무실로 신청

☑ 성시간

- 일시 : 9월6일(목) 저녁 7시30분 미사후

☑ 교구 성경잔치(10월14일) 안내

- 성경 그림 그리기, 글쓰기작품
-범위 : 마태오~요한복음서
9월30일(주일)까지 사무실
- 성경 암송대회 : 암송카드에 수록된 복음서
50개 성경구절 암송
- 문의 : 임 마리아(010-8834-3383)

☑ 어린이 세례식 안내

- 일시 : 9월8일(토) 15시 어린이 미사중
- 대상 : 첫영성체 교리종인 어린이 및 세례받지
않은 주일학교 어린이
- 신청 : 8월31일까지 사무실
- 준비물 : 세례감사예물 · 초

☑ 본당10주년 기념 및 제단 마련을 위한 바자회

- 일시 : 10월7일(주일) 10시교중미사 후
- 장소 : 신봉중학교
- 참가 : 전신자 및 주민
- 연락처 : 채 체칠리아(010-9007-0873)
- * 바자회에 기증품(새물품) 내 주시고 많은 관심
과 협조 바랍니다.
- ** 당일 아침7시미사와 저녁7시미사는 없습니다.

☑ 성가대 단원 모집

- 아름다운 성가로 봉사하실 성가대 단원을
모집합니다.
- 연락처 : 한 비오(010-3895-1254)
- 기간 : 10월31일까지

☑ 본당 사목회 총회장으로 봉사하실 분을 찾습니다

☑ 전입세대 - “환영 합니다”

성명	세례명	구역·반
윤용기	글라라	자이1차 112-1701호
옥여주	보나	LG5차 510-702호

☑ 청소·전례·주차봉사 안내(5지역)

구분	일시	구역
청소	8월 28일(화)	동부센트레빌·광교산자이
봉헌 정리	9월 1일(토) 19시 미사	동부센트레빌·광교산자이
전례 안내	9월 2일(주일) 10시 교중미사	동부센트레빌·광교산자이
주차 봉사	9월 2일(주일) 10시 교중미사	동부센트레빌·광교산자이
제물봉 헌	9월 2일(주일) 7시 미사	독서자
	9월 2일(주일) 10시 교중미사	동부센트레빌·광교산자이
	9월 2일(주일) 19시 저녁미사	청년회

☑ 건축헌금 약정현황(8/19일 현재)

금주	세대	약정금액	0
누계	420세대	약정총액	1,082,390,000

☑ 우리들의 정성(8/13~8/19)

항목	봉 헌 금
주 일 헌 금	4,283,600
2차 헌금(건 축 헌 금)	3,450,000
성모승천대축일 합동 예물	7,933,000
교 무 금	6,490,000
건 축 헌 금	3,330,000
감 사 헌 금	200,000
익명 20만	
성 소 후 원 금	40,000
기 타 헌 금 (제대꽃 봉헌)	100,000
합 계	25,826,600



주님이얼마나 좋으신지 너희는 맛보고 깨달아라, 맛보고 깨달아라.

미사시간		 신장본당 하남시 신평로 73번길 38 사무실 794-7911 수녀원 794-7912 팩 스 793-4471 유치원 794-7949 방정규 연령회장 : 010-9459-5362	예비자	주일 : 09:30
토요특전	19:30(중.고등부)		교 리	화 : 20:00
주일미사	06:30 09:00 11:00 19:30(청년)		유아세례	흠수 달 둘째주 토 17:00
평일미사	06:30 월.수.금 10:00 화.수.목.금.토 19:30 화.목		차 축복	수시로
			고해성사	매 미사 30분전



(후렴) 주님이 얼마나 좋으신지 너희는 맛보고 깨달아라.

☞ 다음주는 사제양성 특별헌금이 있습니다.

☞ 환영합니다

지난 8월 23일(목) 김정숙(클라우드리아)수녀님께서 유치원 원장으로 부임하셨습니다. 진심으로 부임하심을 환영하며 이곳에서의 삶이 행복하시기를 기원합니다. 환영식은 11시 미사 후에 있겠습니다.

☞ 성모신심미사 봉헌!

9월 1일(토) 10시 미사는 성모신심미사로 봉헌됩니다.

☞ 초등부 주일학교 개학미사 안내!

9월 1일 초등부주일학교 개학미사가 오후 4시에 있습니다. 어린이들이 있는 가정에선 주일학교 미사에 참석 할 수 있도록 인도해 주시기 바랍니다.

☞ “여정” 성경공부 접수 개강일 !

제2대리구는 8월 30일(목)에 “여정” 성경공부를 개강하오니 많은 신청을 바랍니다.

목요반 : 저녁 8시 제2교리실 (8월 30일 개강)

금요반 : 오전 10시 미사후 (8월 31일 개강)

※ 신청서는 성당로비 탁자에 준비되었으니 기록해주시기 바랍니다.

☞ 시몬문화대학 영화상영 및 2학기 개강일 안내!

8월 31일(금) 10시 미사 후 지하식당에서 영화 상영을 합니다. 9월 7일(금)10시 미사 후 시몬문화대학 개강을 하오니 어르신들의 접수를 바랍니다.

☞ 서울대교구 한국가톨릭다도회 기초반회원모집!

모 집 : 초급반-매주 월요일 11시

중급1반-매주 화요일 11시

교육내용 : 다도를 통한 차문화의 이해와 인성예절

장 소 : 신장성당 교육관 다도회실

수강료 : 학기당 초급 18만원 / 중급 20만원

기 간 : 9월 10일 ~ 12월 3일

문 의 : 임명희(로스리아) 010-9035-1145

☞ 소공동체 구역장 반장 교육 및 월례회의!

9월 1일(토) 10시 미사후 성당에서 있습니다.

☞ 중고등부 자모회의!

9월 1일 (토) 18시 코르넬리우스에서 합니다.

☞ 에코 3구역 교우모임!

일시 : 9월 5일(수) 20시

장소 : A/V룸 / 교우 분들의 참석을 환영합니다.

☞ 교구 성경잔치 참가 안내!

교구성경경시대회 및 암송대회 참가 희망자는 사무실에 오셔서 신청서를 작성해 주시기 바랍니다.

☞ 교회상식 : 기적의 메달

‘기적의 메달’이라는 매력적인 이름으로 불린 이 메달은 주로 얇은 금속으로만 만들어졌고, 돈은 받지 않고 배포되었다. 파리 루브박 11번지의 수련소의 젊은 가타리나 라부레가 만들기 시작하여 지금까지 전 세계에 10억 개가 배포된 이 메달은 모든 시대를 통틀어 사람들이 가장 열망하는 보물일 것이다. 이 메달이 기적을 일으킨다는 확신을 주었기 때문이다. 1839년 파리 대주교는 특별히 이 메달과 관련한 사목교서를 작성하여, 메달을 지니고 다니면서, 틈날 때마다 거기에 적힌 기도문을 바치라고 권고했다. 교황 그레고리오 16세는 가슴에 달린 십자가 밑에 직접 이 메달을 달고 다녔다. 레오 13세는 1894년에 ‘원죄 없이 잉태되신 기적의 메달의 성모발현’ 축일을 11월 27일로 제정했다. 비오10세는 ‘기적의 메달협회’를 창설했고, 비오12세는 자신을 알현하는 방문객들에게 기꺼이 메달을 선사했다. 마리아의 발현 때 메달의 모습을 직접 전해 받은 메달의 제창자 가타리나 라부레는 1933년에 시복되었다. 사망한지 56년이 지나 묘를 열었을 때 가타리나의 유해는 부패하지 않고 남아 있었다. 그로부터 14년 뒤인 1947년 7월 27일에 그녀는 비오12세에 의해 시성되었다.

☞ 우리들의 정성!

교 무 금 : 6,375,000 주일헌금 : 4,792,000

감사헌금 :연혜지(20),바오로(10),조차임(5),김배근(20)



신흥동 순교자들의 모후 성당

주임신부 표 창 연 (프란치스코)

총회장: 박민수(갈리스도) 전교수녀: 이 산딜라 수녀 유치원: 박 펠리노 수녀
우)13259 성남시 수정구 공원로 432 ☎ 744-0265.FAX 733-2616. 유치원 732-4534

“소통과 참여로 채신하는 수원교구! 신앙의 기쁨! 젊은이와 함께!”

2018년도 본당복음화 실천 방향: “말씀”의 힘으로! “신앙”의 기쁨을!

♣ 오늘의 헌금

주일헌금과 장기수선 특별봉헌금

♣ 소공동체 모임

소공동체 게시판/현관 참조

♣ 청년 모임(임시)

매주 (토) 18:30~ (친교실)

♣ 사목평의회 봉사자 교육(의무참석)

“봉사자를 위한 힐~링 음악피정”

8월 26(주일) 12:30~ 강사: 강 훈(바오로)

♣ “여정” 성경공부 개강

8/23(목) 저녁 미사 후=예언서

8/24(금) 10시 미사 후=루카, 사도행전

문의- 이 산딜라수녀 010-3460-0265

♣ 환자영성체 9월06일(목) 10:00~

반/구역장에게 신청

♣ 주일학교 개학-9월 02(주일) 09:00

♣ 가톨릭 다이제스트 홍보

9월 8일(토)~9일(주일)

♣ 지하주차장 이용안내

주요봉사자 지하 3층 이용 권고

미사 전, 후 빠른 출차와 타 차량 통행배려

식당입구 주차제한(경광등 울림)

♣ 지역 전례 및 청소안내

교중 지역 전례		본당 청소	
08월 26일	선지역	09월 01일	인내지역
09월 02일	인내지역	09월 08일	평화지역

♣ 주간 미사 참례 현황(8월 13일~8월 19일)

총신자수: 1,938명 참례대상자수: 1,936명(거주미상 제외)

평일	월	화	수	목	금	토	합계
미사	45	225	350	55	83		758
주일	청소년 미사		어린이 미사		교중 미사		합계
미사	145		220		385		750
							38.73

♣ 우리들의 정성된 봉헌(8월 13일~8월 19일)

• 교 무 금: 66건 4,940,000원

• 주일헌금: 2,412,050 • 시설헌금: 667,000

• 성소후원금: 건 • 미사예물 34건 1,040,000

♡ 성모승천대축일 합동가정미사 201건 4,715,000원

♡ 감사헌금 및 후원금(5건) 130,000원

박강지 20,000 이재현 20,000 박봉오 30,000

김성희 40,000 안선희 50,000



주요 전례 및 행사

♣ 유아세례 신청 - 만7세 이전

일정: 매월 첫 토요일 18시

신청서-사무실 앞(가족관계증명서 첨부)

♣ 9월 성시간/첫 토요 성모신심 미사

성시간-9월 6(목) 미사 후

성모신심 미사-9월 1(토) 10시

♣ 사제 연수(성남지구) 9월 11(화)~14(금)

평일 미사 기존대로 유지

✂ 미사 전례 안내 고해성사: 매 미사 30분전

토요일: 오후 7:30(청소년 미사)

주 일: 오전 9:00(어린이 미사) 11:00(교중미사)

평 일 월/오전 6:00 화목/오후 7:30 수금/오전 10:00

성시간: 매월 첫(목) 미사 후

성모신심 미사: 매월 첫(토) 10:00

※ 미사 예물은 사무실로 접수하세요.

사용하신 성가책은 제자리에 가져다 놓아주세요.

교무금 납부 계좌: 신한 131-000-907557

예금주: 유지재단(신흥)

납부자 이름/세례명으로 이체하시기 바랍니다.

민트치과

임플란트/치아교정

사랑니 발치

이마트 사거리 농협건물 3층

원장 기동하(리피엘)

☎ 755-5033

KJK그룹

[주] K&L C [주] JK제약

콘택트 렌즈앤

“DREAM EYE”

윤 마미엘 강 마미엘라

종합부동산

토지전문, 분양, 매매

한 번 맺은 인연 소중한

여기겠습니다.

봉무(안나), 강성희(이탈라)

☎ 02-540-4266

010-3365-4266

초등 2학년 모집

공부방법+공부습관

영어로 잡기!!

헬라 잉글리쉬

신흥3동 자치센터 뒤편

주 로시리아 010-9042-4669

그리스도의 사랑으로 세워진

글로리아 요양원

1-5등급 장기요양등급 환영

황성욱 (베드로)

031) 798-8026

광주시 새재길 190번길 38-8

주임신부 : 신동호(다윗) 전교수녀 : 엄율리(에타) 김글라라 031-694-5503 총 회 장 : 전명심(안토니오) 연례회장 : 한부석(안토니오) 010-5332-2491 예비자교리 : 주일 오전 9시30분 고해성사 : 미사전 30분 유아세례 : 매월 첫주 토요일	 아미동성당 성 이문우 요한 17333 이천시 부발읍 경충대로 2050번길 192 홈페이지 : http://www.amidong.or.kr E-mail : ami@casuwon.or.kr 사무실 : 694-5501, FAX : 694-5504	♣ 미사 시간 안내 ♣ 주일 : 오전9시, 오전11시(교중) 토 : 오전10시(첫주, 성모신심) 오후3시(어린이), 오후7시(중·고등, 청년) 평일 : 월 오전6시 화·목 오후7시 수·금 오전10시 병자영성체 : 매월 마지막 목요일 차축복 : 상시 집,가게축복 : 상시
---	---	---

총신자수	미사참례자	미사참여율
1,938명	508명	26.21

☑ 전례 및 행사 안내

8월 26일(일) 10:00	제분과 월례회의
8월 30일(목) 9:00	병자영성체
8월 30일(목) 미사 후	상임위 월례회의
9월 1일(토) 10시미사 후	복사단 자모회 월례회의
9월 1일(토) 19:00	중고등부 주일학교 개학 미사
9월 2일(일) 9시 미사 후	전례분과 월례회의
9월 2일(일) 10:00	연례회 월례회의
9월 6일(목) 성시간 후	구·반장 교육 및 형제회장 월례회의
9월 8일(토) 13:00	청소년 위원회 월례회의
9월 8일(토) 15:00	초등부 주일학교 개학 미사

☑ 전례봉사 안내

일시	교중미사해설	전례	안내봉사	청 소
8.26	어경숙(논 나)	이화	울뜨레야	무촌2
9.2	노정옥(안 나)	사동1	사동1형제회	이화
9월 청소봉사 : 창조주의 모후 Pr.				

☑ 교무금 자동이체 계좌 안내

농협 : 233072-51-019648 천주교수원교구유지재단
※ 입금자에 “성명 + 세례명”으로 기재 바랍니다.

☑ 우리들의 정성

· 주일헌금	1,982,000	· 교무금	3,630,000
· 감사헌금	안창주 200,000, 이근란 100,000, 김선화 100,000, 박종철 100,000		

☑ 특별 봉헌금 안내

9월 2일(다음주)	사제양성후원
------------	--------

※ 여정(성경공부) 개강 접수 안내

- 과 목 : 예언서
- 일 시 : 8/31(금), 매주 금요일, 10:40~12:40
- 수강비 : 2만원 (교재비 별도)
- 접 수 : 9/9(일) 까지, 주일 로비, 평일 사무실
- 문 의 : 교육분과장, ☎ 010-5353-7993

※ 초등부 주일학교 성지순례 안내

- 장 소 : 미리내 성지
- 일 시 : 9/15(토), 09:00~17:00
- 신청비 : 5,000
- 접 수 : 9/8(토) 까지
- 문 의 : 고민정 엘리사벳, ☎ 010-5337-2540

※ 8월 병자영성체 안내

8월 병자영성체는 8/30(목)입니다. 사무실로 신청하시고 변동사항 있으시면 미리 연락주시기 바랍니다.

※ 이스라엘 성지순례 접수 안내

- 대 상 자 : 본당설정 20주년 기념 성경 필사자
- 순례기간 : 11/13(화)~11/23(금)
- 접수기간 : 7/22(일)~8/31(금)
- 접수장소 : 사무실(필사노트 제출)
- 순례대상자 확정 : 9/8(일)

※ 매월 마지막 주일은 성당에서 점심식사를 대접합니다. 맛있게 드시고 가세요~♡ (봉사구역 : 신하3, 장록)



주님이 얼마나 좋으신지 너희는 맛보고 깨달아라

드로우뮤직 뮤지컬 스튜디오	안 경 박 사	송월타월 이천대리점
신하리 394-10 103호(경충대로2257,24) 원장 : 김효남(모니카) ☎ 694-9211 * 뮤지컬, 연기 전문학원 * 성인 피아노 레슨 www.instagram.com/mmonica_kim	CGV 맞은편 ☎ 633-6006 *신자분 특별세일 장준희(루돌프)	이천시 중리동 세람저축은행 옆 ☎ 632-5500 포털검색 : 송월타월이천대리점 오도환(요한)·강영애(베로니카)
민내과 의원	부 산 복 집	IQ 창 의 센터
진료과목 : 내과, 소아과, 종합검진, 수면내시경, 초음파 라온펠리스 옆 산림조합 3층 031-635-5714, 010-5365-7960 이정민 다미아노	중리동 180-6(중리천로 40) 이천성당 밑 공용주차장 옆 031-636-2253, 010-3349-6516 문희수(바오로), 김금안(마리아)	체스&MSO(창의 사고력 게임) 사고력 수학(시매스,팩토,스쿨수학,도형) 아미초등학교 옆, 010-4830-9588 최선경 레지나

아주대학교 병원 지하2층 종교실 옆	
천주교 원목실	
http : //cafe.daum.net/ajou5419 //이메일:ajou5419@hanmail.net	
수원시 영통구 원천동 // 구내5419 *010-3332-5419 (직통)219-5419	

미사 성사	주일	10 : 30 아주홀(지하 1층)	성체 조배 실 (종교실 옆) - 24시간 개방
	목요일	17 : 30 종교실(지하 2층)	장례식은 본당에 의뢰하시고 불가할 시
	봉성체 병자성사	주일, 목요일(오후 3시30분 부터 시작)	연락처 : 010-3332-5419
	고해성사	미사 전, 후	원목신부 : 류희구 안셀모신부(상주안함)
			원목수녀 : 유 아가타 수녀(상주안함)
			09:00~17:00 면담, 방문(월,수요일 휴무)

복음 : 요한 6,60-69

“너희도 떠나고 싶으냐?” 하고 물으셨다. 그러자 시몬 베드로가 예수님께 대답하였다. “주님, 저희가 누구에게 가겠습니까? 주님께는 영원한 생명의 말씀이 있습니다.

♥ 미사가 가장 큰 기도입니다. 하느님의 현존을 느끼고 그리스도의 몸을 내안에 모심으로 생명을 얻는 것입니다. 미사에 참례하시기를 기다립니다.

※ 환자복, 링거 줄, 휠체어 그대로 오세요.

♥ 다음 주 전례는 정 현숙(스텔라)님입니다

♥ 수술 전에 병자성사를 원하시는 분은 미리 원목실로 연락해주시기를 바랍니다.

(지하2층 종교실 옆 천주교 원목실)

♥ 병자성사, 대세와 봉성체는 미리 봉사자나 수녀님께 신청해주세요.

♥ 입원하신 신자 분들은 원목실로 연락주시면 수녀님과 봉사자들이 방문하시고 기도와 대화로서 함께 해줍니다.

♥ 복음 단상 : 예수님께서 내 살과 피를 먹고 마시라는 말을 듣고 많은 제자들이 예수를 버리고 물러갔으나, 제자들은 다행스럽게도 베드로의 단호한 신앙고백 덕분에 예수님 곁에 남게 된다. 오늘 복음의 상황을 보면 여러 부류의 사람들이 예수님을 에워싸고 말씀을 ‘듣고’ 있다는 것을 알 수 있습니다. 유대인들이 듣고 있고 제자들

도 듣고 있습니다. 그런데 사람들의 반응이 각각 각색으로 나뉘는 것을 볼 수 있습니다. 예수님의 말씀을 두고 유대인들 사이에서 논란이 벌어지는 것은 당연지사라 쳐도 예수님의 제자들 사이에서도 “이 말씀은 듣기가 너무 거북하다.” 면서 투덜거리고 믿지 않는 사람들이 생겨납니다. 그들 가운데 많은 사람이 제자의 길을 포기합니다. 예수께서 열두 제자에게 “너희도 떠나고 싶으냐?” 라고 물으십니다. 그러자 시몬 베드로는 “주님, 영원한 생명의 말씀이 주님께 있는데 누구에게 가겠습니까?” 하며 예수님을 따르기로 선택합니다.

똑같은 말씀을 듣고도 사람들의 반응은 이처럼 제각각입니다. 신앙이란 나의 경험과 이성으로 이해되지 않아도 그분의 인격과 말씀을 신뢰하기로 선택하는 행위입니다. 베드로 사도의 선택에는 예수님의 인격에 대한 깊은 신뢰가 있습니다. “스승님께서서는 하느님의 거룩하신 분이라고 저희는 믿어왔고 또 그렇게 알고 있습니다.” 라는 반응에 그분께 대한 신뢰가 잘 표현되어 있습니다. 사실 예수님의 말씀을 모두 완벽하게 이해할 수 있다면 우리는 그분과 동등하거나 그 이상의 이해력을 지녔다고 봐야 될 것입니다. 그렇지 못하기에 믿음이 필요한 것입니다. 믿음은 이해에 이르는 지름길입니다. 주님, 제가 이성과 경험의 종이 아니라 주님의 종이 되게 하소서. 아~멘

하느님께서 우리와 함께 계시다. (마태 1,23)

	미 사 시 간	안녕성당 (성 요한 마리아 비안네) 18325 경기도 화성시 효행로 592-6(안녕동) 주임신부 : 장 유 (스테파노) 총 회 장 : 최주현 (요한사도) 연령회장 : 김덕진 (요셉) 010-8885-4130 사 무 실 : ☎ 225-0909, FAX : 225-2535	<ul style="list-style-type: none"> • 성모 신심미사 매월 첫(토) 오전10시 • 성시간 매월 첫(목) 저녁미사 후 • 병자 영성체 매월 둘째(수) 오전11시부터 • 유아세례 3,6,9,12월 첫(토)저녁7시 • 축복식(집,차), 가정방문 수시접수(사무실)
주 일	학생미사 : 토요일 저녁6시 주일미사 : 오전 9시, 11시 청년미사 : 주일 저녁 7시		
평 일	월요일 : 오전 6시 화, 목 : 저녁 7시30분 수, 금 : 오전 10시		

● 제24차 성경잔치 성경 경시대회 안내

구 분	내 용
주 제	“보라, 내가 세상 끝 날까지 언제나 너희와 함께 있겠다.” (마태 28,20)
본 문	성경본문 : 복음서
일 시	2018년 10월 14일(주일) 09:00 ~ 16:30
장 소	효명중학교
참 가 자 격	전신자 중 본당 주임 사제의 추천을 받은 교우
참 가 방 법	개인 참가 / 팀 참가(12명)
신 청 기 간	9월9일(주일)까지 교중미사 전후 사무실 앞 (평일 : 본당 사무실 신청접수)
문 의	교육분과장 (010-9171-8249)

● 새 가톨릭 성가집(수정보완판) 사용 안내

- * 현재 미사 안에서 사용하고 있는 가톨릭 성가집을 10월부터는 사용하지 않으며, 새 성가집(수정보완판)으로 사용하오니 미리 구매하시어 미사 참례에 지장이 없으시기 바랍니다.

● 교무금 통장 찾아가기

- * 본당 사무실에서는 개인 교무금 통장을 보관하지 않으니 개인적으로 맡겨두신 교무금 통장을 일제히 찾아가시기 바랍니다.

● 미사 시간 변경 안내

- * 흑서기로 인하여 **학생미사(토요일 저녁 6시)**는 8월 한 달 동안 없으며, 초/중·고등부 학생들은 부모와 함께 주일미사에 참례 바랍니다.
- 미사 없는 기간 : 8월 4일(토) ~ 9월 1일(토)
- 미사 시작 날짜 : 9월 8일(토)

● 9월 유아세례 일시 변경 안내

- * 학생미사가 9월 1일까지 없는 관계로 유아세례 일정이 변경됩니다.
- 일 시 : 9월 8일(토) 저녁 7시
- 신청마감 : 9월 5일(수) (접수 : 사무실)

● 8월 전신자 월례교육 안내

- * 8월 전신자 월례교육은 쉽니다.

● 8월 청년 신앙교육 및 그룹나눔 안내

- * 8월 청년 신앙교육 및 그룹나눔은 쉽니다.

● 우리들의 정성

교 무 금	3,479,000
주 일 헌 금	3,157,000(8/15, 8/19)
감 사 헌 금	이경숙 외 1명 : 60,000
합 동 미 사 예 물	3,942,000
미 사 예 물	850,000
합 계	11,488,000
성 소 후 원 금	110,000원 / 누계 : 4,197,000원
헌 화 후 원 금	20,000원 / 누계 : 571,000원
사 회 복 지 후 원 금	70,000원 / 누계 : 2,862,700원
건축헌금 (8/13~8/19) 합계 : 2,376,000 이송현 : 30,000 박은주 : 100,000 최병현 : 60,000 원정범 : 50,000 김민기 : 50,000 박상춘 : 100,000 박미선 : 30,000 하광호 : 100,000 지난주일 건축헌금: 1,856,000(8/15, 8/19) (2018년 누계 : 83,783,320) 봉헌해주신 분들께 감사드립니다.	

● 지난 주일미사 참례 현황

구분	주일			계(%)	신자 수
	9:00	11:00	19:00		
미사 참례자	145	196	115	456	1,655
				27.9%	

● 주일헌금과 건축헌금 있습니다.

평일	월 06:00 화 19:30 수 10:00 목 19:30 금 10:00	안산 성마르코 성당 15326 안산시 상록구 일동로 6 http://cafe.daum.net/ildongcatholic	주임신부: 김연관(마태오) 총 회 장: 강주영(요셉) 사 무 실: 502-2124 F A X: 502-2279 연례회장: 010-5410-8464
주일	토 19:30 중고등부 청년 주 09:00 11:00 교중미사 일 15:30 어 린 이		

● 세례식 안내

*9월 2일(주일) 교중미사중에 새로이 주님의 자녀가 되시는 분들을 위해 신자 여러분의 많은 기도 부탁드립니다.

*참고 및 면담: 8월 30일~31일(2일간)

*전례연습: 9월 1일(토) 저녁 미사 후 성당

*세례식: 9월 2일(주일) 오전 11시

● 병자 영성체 안내

*9월 7일(금) 오후 1시부터

-구역장, 반장님들 및 해당 가정에서는 꼭 사무실로 신청해 주시기 바랍니다.

● 유아세례 안내

*9월 9일 (주일) 오후 4시 30분에 유아세례가 있습니다. 부모님께서는 9월5일(수)까지 사무실로 신청하여 주시기 바랍니다.

● 성경공부 2학기 수강자 신청 안내

*신 청 비: 30,000원(교재비 포함)

*교육내용: 요한복음

*접수마감: 8월 26일(주일)

*개강일: 8월 31일(금) 오전 미사 후

*연락처: 010-3055-0279 (교육분과장)

● 2018년 교구장 성경 필사 축복장 안내

*신, 구역 성경필사 완필하신 교우분은 8월 31일까지 성당 사무실로 제출하여 주시기 바랍니다

● 체칠리아 성가대 “반주자” 모집 안내

*시간: 교중 미사 반주와 평일(목) 저녁 연습

*연락처: 010-3780-8096 신형섭(베드로)

● 9월 성시간 및 성모 신심미사 안내

*성 시간: 9월 6일(목) 저녁 미사와 함께

*신심미사: 9월 8일(토) 오전 10시

※ 신자분들께서는 착오 없으시기 바랍니다.

● 분과 및 단체 모임 안내

*사목회의: 8/23(목) *봉사자교육: 8/25(토)

*사회복지분과, 전례분과: 8/26(주일)

● 축일을 축하드립니다.

*8/27(월): 모니카 *8/28(화): 아우구스티노

● 미사 참례 현황(연중 제20주일)

신자수	전입	전출	미사	참례율
1,453	3	0	486	33.4%

● 우리들의 정성(8/13-8/19)

수입		지출	
교무금	1,195,000	경상비	6,809,670
건축헌금	2,155,000	대외자선	1,000,000
주일헌금	1,156,000		
기타헌금	676,000		
기타수입	20,000		
합동미사	2,096,000		
자선수입	1,274,200		
후원금	20,000		
합계	8,592,200	합계	7,809,670

●전례: 9/2 매화 5구역, 9/9 성호 1구역

●커피봉사:9/2 매화 5구역, 9/9 성호 1구역

●차량봉사:9/2 김경복베드로,서용수가브리엘



✪ 천주교를 알고자 하시는 분은 이웃 천주교 신자들 또는 사무실에 문의 하십시오.

예비자 교리: 주일 오전 9시 30분, 목요일 오후 8시 30분

 입신 성마리아성당 Since 2001	사무실 : 410 - 9191	미사시간안내	월	오전 6:00
	F A X : 412 - 9451		화.목	오후 7:30
	김 레오니 수녀 : 486-6454		수.금	오전 10:30
	연령회장 : 010-3070-3176		토	오후 7:00 (토요일 저녁 주일미사)
	유아세례 : 매월 마지막 토요일 태아 축복식 : 매월 마지막 교중미사 후 여행자 축복 : 사무실 문의 고해성사 : 미사 전		주일	오전 10:30 (교중) 오후 4:00 (어린이) 오후 7:00 (중.고등부/청년)

일치의! 바다의 별

주님께 정성껏! 주일 봉헌에 1차, 2차의 마음을 담아 함께 봉헌해 주십시오.

◆봉사자 Workshop

일시 : 8/26(주일) 13:00 ~ 17:00

강사 : 강성숙 수녀님(리더쉽 강사)

▶해당되는 모든 봉사자들은 함께 하시어 기쁨을 더해 주세요.

◆성시간 및 성체 강복

일시 : 9/6(목) 저녁 미사 후

◆매월 첫 금요일에 돌아가신 연령을 위해 위령기도를 합니다.

일시 : 9/7(금) 오전 10시(미사 전)

◆성모신심 미사(※ 9월만 변경됩니다)

일시 : 9/8(토) 오전 10시 30분

◆초등부 첫영성체

일시 : 9/9(주일) 오후 4시 (어린이 미사 중)

참고 및 고해성사 : 9/8(토) 오후 12시

◆각 단체 월례회의

단 체	일 시
상임위 월례회의	8/30(목) 오후 8시 10분
소공동체 월례회의	9/2(주일) 교중 미사 후
울뜨레아 월례회의	9/8(토) 저녁 미사 후
연령회 월례회의	9/9(주일) 교중 미사 후

◆교우와 거래 합시다

주간 보호 센터 낮 동안 어르신들 모셔 드립니다. (고수련요양원부설) ☎ 419-2570 위치 : 한대앞역	쌤소나이트 여행가방, 서류가방, 백팩전문점 조원진(요셉) ☎ 475-0166 NC 백화점 맞은편 횡단보도 앞 1층	선 치 과 수요일 야간진료 (예약 접수) 원장:이재곤(에발도) ☎ 401-5404 율피현대프라자3층	우리들 가족의원 내과,소아과,피부과, 이비인후과 안재연(루카), 고민정(루치아) ☎ 407-7771 송호중앙 로테오거리	호수 카 센터 모든 차량, 엔진, 하체, 도금,판금전문 김왕희(베네딕토) 홍숙희(루치아) ☎ 401-9667 ☎ 010-5262-1354
건강한미래함외과 중합건강검진(5대암) 대장항문, 유방수술 예방접종 서희석(스테파노) ☎ 414-8275 고잔우체국 맞은편	레노마골프 골프웨어 전문점, 의류용품,가방,신발의 김남정(마리아) ☎ 406-2100 ☎ 010-9755-5331 사동의류타운 한대점	차가네수제만두 개성만두전골&샤브샤브 무한리필. 차을희(베네딕토) ☎ 413-7722 010-7546-7502 안산25시광정롯데시네마1층	화랑축산 한우, 암돼지 전문 이지연(안젤라) ☎ 482-4635 네오빌 정문앞 601동 건너편상가	서안산노인전문병원 330병상 양한방 HDF신장투석, 재활, 산재지정병원 최관영(비오) ☎ 010-8781-7488 고잔 아파트 옆 대일 운전학원 맞은편

교무금, 건축헌금, 감사헌금 무통장 입금안내 신협 131-002-037058(안산성마리아)

◆함께 했던 지난 한 주간

.지하 주차장의 배관 보온 공사를 8/21(화)~8/23(목)까지 하였습니다. 불편함을 잘 참아주셔서 감사합니다. **겨울철의 결빙**을 막고자 한 공사였습니다. (공사비 3,912,000원)

.각층 전기 누전 차단기 공사를 (금액: 1,122,000) 하였습니다.

.카페 마리와 3층 성가연습실의 등을 LED로 교체 하였습니다.(금액 : 372,000원) 시설 자문단이 봉사해 주었습니다. 감사합니다.

◆우리의 정성 (2018. 8. 16 ~ 8. 22)

주일헌금	2,734,500원 / (미사참례 : 568명)
교무금	합 계 3,041,000원 (38세대)
합동미사에물	4,675,000원 (146세대)
건축헌금	박영기 500,000 황석배 200,000
	문정희 50,000 최원일 150,000
	익명 50,000 황영임 30,000
	익명 40,000 이형호 100,000
	이상국 60,000 이성준 32,000
	최인현 55,000 박완배 100,000
	김준비 100,000 우춘화 160,000
	익명 200,000 익명 100,000
	정광재 140,000 익명 200,000
	이미경 100,000 연령회 200,000
	합 계 2,567,000원 (20세대)
감사헌금	익명 110,000

◆주일 준비 소공동체의 날

일 자	전례 및 청소	차 봉사
8월 26일	양지마을(김대건안드레아)	푸르3차(김효주아네스)
9월 2일	보네르빌(정하상바오로)	네오6차(김효임골롬바)

주임신부: 노인빈(엑 벨 트) 총 회 장: 문민식(포 카 스) 사무실: ☎ 413-9004 팩 스: ☎ 483-6677 연령회장: 김택희(안 나) 010-3131-0689		안산 성 안나 성당 복되신 동정 마리아의 모친 성 안나	본당 미사시간 안내			
			주일미사(토)	평	월	06:00
			초종교	15:00	화	19:30
			토요저녁	19:30	수	10:00
			주 일 미 사	미	목	19:30
			교 중	10:30	금	10:00
			청 년	17:00	사	첫토 10:00
유 아 세 례	출수달 첫째 토요일 오후 5시 30분	성 시 간	매월 첫째 목요일 저녁미사 후			
예비신자 교리	주일 오전 9시	혼인면담, 각종축복	사무실로 신청			

● 화답송



주 님 이 열 마 나 좋 으 신 지 너 희 는 맛 보 고 깨 달 아 라

● 성전 봉헌을 위한 묵주기도 봉헌 현황

목표단수	7월 누계	총 누계	잔여단수
2,000,000	12,494	1,853,522	146,478

— 연말정산이 필요한 교무금 책정자 명의로 송금 바랍니다. 단, 결산관계로 자동이체 등록이나 계좌이체를 매월 25일 이전으로 해주시기 바랍니다.

● 본당 차입 현황

총부채	토지대금	192,750,000
	신협차입	100,000,000
	계	292,750,000

● 본당 봉사 안내

일 자	내 용	담 당
9월 1일(토)	청 소	대림 2구역
9월 8일(토)	청 소	대림 3구역
9월	미사 안내	모든 성인들의 모후
	차봉사	푸르 8구역

● 연중 제21주일 주간 본당 일정

8/26(주일)	- 평단협회의(오전 9시 30분)
9/1(토)	- 성모신심미사(오전 10시)
	- 유아세례(오후 5시 30분)
	- 제분과회의(저녁미사 후)
9/2(주일)	- 연령회(오전 9시)

*성전 봉헌을 위한 2차 헌금이 매주 실시됩니다.

● 8월 29일(수)부터 매 미사 후 최재완(미카엘) 부제님 사제 서품을 위한 묵주기도가 봉헌됩니다.

● 유아세례 신청 안내

● 유아세례를 받고자 하는 세대는 8/29(수)까지 사무실로 미리 신청하여 주시기 바랍니다.

● 연도 가창 교육

- 일 시 : 9월 9일(주일) 교중미사 후(13:00~15:00)
 - 강 사 : 이종석 마르코(교구 연령회 연합회 운영부장)
 ● 미사 후 점심식사가 제공되오니 교우분들께서는 많이 참석하시어 연도 가창의 지식을 전수하시기 바랍니다.

● 청년 교리공부반 개설

● 본당 청년들을 대상으로 9월부터 주임신부가 지도하는 교리공부반이 개설되오니 많은 참여 바랍니다.
 - 일 시 : 9월 2일(주일) 오후 5시 청년미사 후
 - 장 소 : 만남의 방

● 청년회 수익사업 안내

● 청년회 발전기금 마련을 위하여 샌드위치와 음료를 정성껏 준비하여 판매하오니 많은 관심 부탁드립니다..
 - 일 시 : 9월 2일(주일) 교중미사 후
 - 장 소 : 1층 로비

● 교무금, 건축헌금 송금계좌

교무금	신협	안산성안나성당	131-002-038539
건축금	신협	안산성안나성당	131-002-038577

● 연중 제20주일 미사 참례 현황

초종교	토요저녁	교중	청년	합계
53	58	208	90	409
총신자수	1,531(567)	미사참례율	26.71%	

● 우리들의 정성(8월 16일 ~ 8월 22일)

주일헌금	1,682,000			
특별헌금	838,000			
교무금	4,420,000			
건축헌금	함정훈	500,000	김학원	50,000
	강재민	60,000	김경민	30,000
	익 명 100,000			
건축헌금 계	주 간	740,000	8월계	1,450,000
감사헌금	임동현 500,000			
사회복지후원금	295,000			

교무금은 신자의 의무입니다. 매월 주님께 감사하는 마음으로 정성껏 바쳐야 합니다. 전입 오신 분이나 새로 책정하실 분은 사무실로 신청하시기 바랍니다.

● 전입을 환영합니다.

세대주	전 본 당	주 소	전 화	구-반
이태성 (스테파노)	대학동	호수공원 116동 904호	010-4735-****	2-2

“내가 너희를 사랑한 것처럼 너희도 서로 사랑하여라.” (요한 13,34)

2018. 8. 26.

연중 제21주일

본당신부 : 이정훈(요 셉) 총 회 장 : 권상태(안드레아) 연령회장 : 이호상(세베리노) 010-3314-9621 사 무 실 : 031) 437-7911 팩 스 : 031) 437-7912	안산 성 요셉 성당 (15493) 안산시 상록구 석호로 17	미 사 시 간	주 일	어린이 일 교 청	토 토 일 일 일	16:00 19:30 10:00 19:30
			평 일		월 화 수 목 금	6:30 19:30 10:00 19:30 10:00
· 전입교우는 사무실에서 교적을 확인 · 정리해주시시오.		· 면담 및 준성사집,상가, 차량 축복은 미리 신청해 주십시오.				



※ 9월 1일(토) 16:00시 어린이 미사는 없습니다.

전례 및 행사

■ 주임신부님 휴가

- 기간 : 8월 27일(월) ~ 31일(금)까지
- 위 기간 동안 본당 미사는 없습니다.

■ 청년회 MT

- 기간 : 9월 1일(토) ~ 2일(주일)까지
- 장소 : 대부도 모던하우스 펜션

■ 미사시간 변경 (9월 첫 주일부터 시행)

주일미사	월요일 새벽미사
토요일 16:00(어린이) 토요일 19:30(일 반) 주 일 10:00 (교 중) 주 일 19:30(학생, 청년)	월요일 오전 6:30

■ 가정미사(9월 첫 주일부터 시행)

- 매월 첫 주일 토요일 어린이 미사 및 교리 없습니다.
- 매월 첫 주일 교중미사, 학생, 청년 미사는 미사곡 없이 일반 미사로 봉헌합니다.

■ 9월 환자 영성체

- 일 시 : 9월 13일(목) 오전 9시 부터
- 신청은 9월 02일(주일)까지 각 구 · 반장님을 통하여 사무실에 신청 하시기 바랍니다.

단체 모임

- 연례회 월례회의 : 9/1(토) 오전 10시
- 형제회 월례회의 : 9/2(주일) 교중미사 후
- 반. 구역장 월례회의 : 9/7(금) 오전미사 후
- 울뜨레야 월례회의 : 9/9(주일) 교중미사 후
- 평단협 월례회의 : 9/16(주일) 교중미사 후
- 전례위원회 월례회의 : 9/16(주일) 교중미사 후

봉 사

	연중 제21주일	연중 제22주일
구역청소	8/31(금) 오후8시	9/08 10시
전례봉사	2구역	3구역
안내봉사	ME(메리지엔카운터)	셋별pr.
차 봉사	형제회 8.9구역	형제회 2.3구역

봉 헌

■ 2차 헌금

- * 금주(8/26) : 없음
- * 차주(9/02) : 사제양성

■ 지난주 수입 및 지출 (8월16일~8월22일)

수 입		지 출	
교 무 금	3,010,000	단체보조비	800,000
주일헌금	1,505,000	장기수선적립	1,000,000
감사헌금	200,000	청년활동지원	1,200,000
		청소년교육비	310,000
		전기사용요금	805,000
		기 타	550,000
	4,715,000		4,665,000

※ 교구 차입금 : 81,000,000원

■ 감 사 헌 금 :

오원탁 100,000원 최근환 100,000원

기 타

월/일	19:30	09:00	11:00	17:00	31(%)
8/19	56	86	166	77	385/1240

■ 8월 성경쓰기 : 유딧기

천주교를 알고 싶은 분은 사무실 또는 이웃 교우들에게 문의해주시기 바랍니다.

		<h1 style="text-align: center;">안 성 성 당</h1> <h2 style="text-align: center;">착한 의견의 모친</h2> <p style="text-align: center;">(17588) 안성시 해산로 33</p>		본당신부: 정진만(야고보) 전교수녀: 유 데레사 손 엘리사벳 사 무 실: ☎ 672-0701 F A X: ☎ 672-1004	
미 사 시 간	토요일	19:00 [특전미사 / 가정미사]	월요일	6:00	
	주 일	6:00 / 10:30 [교중] / 19:00 [청년]	화 / 목	19:00	
	예비자교리	주일 9:00	수 / 금	10:00	



주님이 얼마나 좋은지 너희는 맛보고 깨달아라

■ 9월 성시간, 성모신심미사 안내

① 성시간: 9월6일(목), 수원교구는 성체 모독과 훼손 사건에 대한 '공동 보속의 날'로 정하고 성시간을 거행합니다. 이날 교우들은 보속하는 마음으로 묵주기도 5단을 바치고, 한 끼의 '단식'과 '금욕'을 실천하여 '아낀 것'을 가난한 이들을 위해 희사하여 주시기 바랍니다.

② 성모신심미사: 9월8일(토) 10:00

※ 미사 후, 성소후원회 모임이 있습니다.

■ 안성지구 순교자 현양대회 안내

일시: 9월16일(주일) 11:00 / 죽산성시

준비: 미사도구, 묵주, 도시락, 모자

출발: 9:00, 교통비 3,000원(선착순2대)

10:20	묵주기도(고통의 신비)
11:00	순교 현양 미사
12:30	점심식사(개별준비)
13:30	분당별 신심행사 순교자 묘역 참배 십자가의 길 기도 성체조배(대성당)

■ 본당 잔디깎기, 전지작업 안내

일시: 8월26일(주일) 13:00

■ 9월 소공동체 교육

일시: 9월2일(주일) 교중미사 후, 공베르홀

■ 미사일정 변경 안내

※ 8월27일(월), 9월3일(월)

월요일 새벽 6시 미사 없습니다.

■ 공베르평생대학 개강 안내

일시: 9월6일(목) 9:30, 공베르홀

등록비 및 교재비: 40,000원

■ 다음 주, 사제양성지원 특별헌금

■ 단체모임 및 회합 일정

8/28(화): 성가대, 성령기도회

8/29(목): 빈첸시오회

■ 우리들의 정성

[연중 제20주일] 8월14일(화)~8월19일(주일)

주일미사참례	946명/3,146명(30%)
교 무 금	4,076,000원
주 일 헌 금	3,547,000원
합동미사에물	13,950,000원

※빈첸시오회 회비 입금계좌※

(신협)131-017-623720

안성성당(빈첸시오회)

매주 목요일, 빈첸시오회 회합(저녁미사후)

※ 직원(사무원) 채용 공고 ※

자격조건: 세례받은지 3년 이상 된 신자,
회계처리 및 PC(한글,엑셀) 가능자
제출서류: 이력서, 자기소개서, 교적사본, 가족
관계증명서, 본당신부추천서(타본당)

※등기접수 가능하며 제출하신 서류는 돌려드리지 않습니다.(자세한 사항 사무실로 전화 문의)

매주 화요일은 <소공동체의 날>입니다. 집, 가게, 자동차 축복은 사무실에 신청하십시오.
교무금 자동이체 계좌번호는 <신협 131-016-240209, 예금주: 안성성당> 입니다.



안중노동자성당

ANJUNG ST. JOSEPH CHURCH

<http://cafe.daum.net/yochurch>

우) 17933 경기도 평택시 안중읍 안중로 131번길 37 < Fax 681-1860 >

주임신부 : 김승부 (프란치스코)
전교수녀 : 니콜라, 아셀라
유치원수녀 : 요한보스코, 살레시아
총 회 장 : 이규용(바오로)
연령회장 : 박상기 (시몬)
☎ 010-3795-3849
사 무 실 : ☎ 681-2702
수 녀 원 : ☎ 681-2701
유 치 원 : ☎ 681-2705-6

구 분	미사시간	대 상	전신자 실천사항	알 림
주 일 미 사	토	오후 3:00	1. 평일미사 주 1번 이상 참석 2. 전신자 고해성사 월 1회 <u>전신자 생활지표</u> 1. 구역, 반 활성화 2. 청소년 신앙생활 활성화	유아세례 3.5.9.11월 네 번째 (토) 16시
	주일	오후 7:00		매주(목) 오후 19:50~21:10
		오전 7:00		매주(금) 오전 10:50~12:00
		오전 10:30		매주(토) 오후 17:30~18:30
		오후 7:00		매주(주일) 오전 08:50~10:10
매월 첫 번째 토요일	오전 10:00	성모신심미사		봉 성 체
평 일	<월:06시> <화, 목:19시> <수, 금:10시>			매월 1회 셋째 목요일, 금요일

☑ 전례 및 봉사

일 시	해설자	1독서자	2독서자	봉사지역
8월 26일 07:00	이인형	유재천	양윤정	
8월 26일 10:30	이춘섭	설경수	박옥순	안중
9월 2일 07:00	이희정	문명준	이인형	
9월 2일 10:30	김은정	설경수	성운주	현화1

◎ 주보절기 : 9월 1일(토) 건영, 황산리구역

☑ 특별헌금

일 자	헌금 사용처
2018. 9. 2.(주일) 연중 제22주일	사제양성 후원

☑ 성경공부 『여정』 반 개강 합니다.

구분	<수요반>	<목요반>
과목	역사서1	요한복음서
개강일	8/29(수) 10시 미사후	8/30(목) 19시 미사후
시간	매주(수) 11:00~13:00	매주(목) 19:50~21:40

※ 사무실로 신청하시기 바랍니다.

☑ 성경필사 제출 안내

- 본당 성경잔치와는 별도로 성경 신·구약을 필사하신 분들에게는 8월 26일(주일)까지 시한 준수하시어 본당 사무실로 제출하시기 바랍니다.

☑ 요셉대 2018년도 2학기 수강신청 안내

개강	9/7(금) 10시 미사로 시작		
접수	8/22(수)	8/24(금)	8/26(주일)
	8/29(수)	8/31(금)	9/2(주일)
등록금	₩30,000원		

※ 신청은 접수일 미사 전후 봉사자에게 접수 또는 사무실로 해 주시기 바랍니다.

☑ 성경 100주간 피정 안내

- 일시 : 8/31(금) ~ 9/1(토)
- 장소 : 죽산성지

☑ 미사 및 모임

선교분과	8월 26일(주일) 교중미사후	회합실
울드레아	8월 26일(주일) 교중미사후	회합실
빈첸시오회	8월 30일(목) 10시	회합실
성모신심미사	9월 1일(토) 10시	소성당
성소분과	9월 1일(토) 10시미사후	회합실
초등복사자모임	9월 1일(토) 어린이미사후	회합실
연령회	9월 2일(주일) 교중미사후	소성당
요셉회	9월 2일(주일) 교중미사후	회합실

☑ 본당 『전신자 성경 잔치』 안내

- 일 시 : 9월 9일(주일)
- 참가신청 대상자 : 전신자 (초, 중고, 성인, 가족, 단체)
- 성경범위 : 4복음서
- 종목 : 성경경시, 성경암송, 성경필사
- ☞ 성경경시 예상문제 정답지를 배부해 드리오니, 필요한 분은 사무실에서 찾아가시기 바랍니다.
- ☞ 성경필사 제출기한 9/30(주일)까지입니다.

☑ 『혼인 갱신식』 에 초대합니다.

- 『혼인 갱신식』이란 부부가 혼인할 때 서로 다짐했던 서약을 갱신하는 예절로, 혼인의 의미를 새롭게 하고 하느님의 축복을 통해 가정성화를 이루기 위한 예식입니다.
- 일 시 : 11월 4일(주일) 교중미사 중
- 신청 대상자
「혼인성사한 지 5년 이상 된 안중본당 교우 부부 (외곽 교우 부부도 가능합니다)」
「세례를 받기 전 사회 결혼으로 혼인성사를 받지 못한 교우 부부」
- 신청기간 : 8월 25일(토) ~ 9월 23일(주일)

☑ 제15회 『해돋이에서 해넘이까지』 음악회 안내

- 취지 : 파푸아뉴기니 지진 피해 돕기
- 일시 및 장소 : 9월 30일(주일) 16시, 여의도 KBS홀
- 주최 : 한국외방선교회
- 입장권 : ₩20,000원 (사무실 문의)
- 음악회 참여로 많은 후원 부탁드립니다. 음악회와는 별도로 후원의 도움을 주실 분은 사무실로 문의 바랍니다.

“우리는 지금 온 세상에 복음을 전하러 갑니다”

주임신부 : 이정재 (베드로) 사 제 관 : (031)774-6037 사 무 실 : (031)774-6038 F A X : (031)774-6039 총 회 장 : 010-3737-2881 연령회장 : 010-3589-7279	<h1 style="text-align: center;">양 동 성 당</h1> <h2 style="text-align: center;">(성 이시도로)</h2> <p style="text-align: center;">- 양평군 양동면 쌍학방죽골길 31 -</p>	토요	둘째주 평화의집 오후 4시
		주일	오후 7시 본당미사
		주일	오전 10시 30분 교중미사
		주일	까리따스수녀회(수원관구) 1,3주 오전 7시
	미사시간	평일	오전 10시 수, 금
		미사	오후 7시 화, 목
			글라라수도원 목 오후 5시

◆ 2018년 8월 26일 연중 제 21주일 ◆

오늘의 성구 : 저희가 누구에게 가겠습니까?

주님께는 영원한 생명의 말씀이 있습니다. (요한 6,60L-69)

❖ 공지 사항

• 2차 헌금

본당 건축헌금으로 쓰입니다.

• 미사참례 때 지켜봅시다.

- 성당 들어오시기 전 핸드폰 점검하기
- 미사시간은 늦지 않게 오셔서 앞자리부터 앉기
- 미사 후 묵상하시는 분들을 위해 조용한 분위기에서 나가주시기 바랍니다.
- 무더운 여름 날씨지만 단정한 복장으로 미사에 참례하여 주시기 바랍니다.

❖ 미사·전례

• 성모신심미사

9월 1일(토) 오전 10시 미사입니다.

❖ 행사·모임

- 8월 사목회의: 8월 26일 미사 후
- 레지오낮반: 매주 금요일 미사 후
- 레지오저녁(직장)반: 매주 화요일 오후 5:30
- 성가대: 매주 목요일 미사 후 연습

• 소공동체 구역별 모임

고 송: 매월 둘째 일요일
 계 정: 매월 첫째 일요일
 단 석: 매월 둘째 일요일
 삼산1(1반): 매월 셋째 수요일
 삼산1(2반): 매월 첫째 일요일
 삼산2: 매월 셋째 월요일
 석곡(1반): 매월 셋째 금요일
 석곡(2반): 매월 둘째 목요일
 쌍 학: 매월 넷째 금요일

【주일 전례 및 주보·청소봉사구역】

주 일	구 역	주 일	구 역
8월 26일	계 정	9월 2일	고 송

*전례담당 구역은 독서 및 신자들의 기도를 미리 준비하시기 바랍니다.

*청소담당구역은 청소를 깨끗이 해주시고 전등확인을 꼭 확인해 주시기 바랍니다.

【주일 차량봉사】

주일	성명(세례명)	연락처
첫째 주	안재선(사도요한)	010-5301-0746
둘째 주	박천식(대건안드레아)	010-2570-4529
셋째 주	가민현(펠릭스)	010-4720-9581
넷째 주	김상용(마르티노)	010-9272-3266
다섯째 주	염 총(사도요한)	010-8704-7752

【우리들의 정성】

* 주일헌금	-----	796,000원
* 2차 헌금	-----	130,000원
* 교 무 금	-----	1,050,000원
* 합동미사예물	-----	2,339,000원

♡여러분의 정성에 감사드립니다♡

교무금 자동이체 : 신한 131-001-236993 (예금주 : 천주교양동성당)

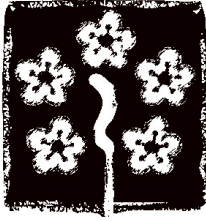

아름다운
양성성당
Yangseong Catholic Church

◎ 주 일 : 오전 10시
 : 저녁 7시 30분

◎ 화, 목요일 : 저녁 8시

◎ 수, 금요일 : 오전 10시

◎ 토요일 저녁 : 저녁 8시

주 임 신 부 : 한성기 마티아

사 목 회 장 : 홍사학 프로렌시오(010-3756-0477)

연 령 회 장 : 오세준 대건안드레아(010-5234-5169)

경기도 안성시 양성면 만세로 631 ☎ 672-0890

☑ 사제 휴가 안내

- 일 시 : 8월 27일(월) ~ 31일(금) 4박 5일
- ※ 휴가기간동안 미사는 없습니다.

☑ 첫 토요일 성모신심 미사

- 일 시 : 9월 1일(토) 오전 10시 미사

☑ 첫 목요일 성체강복

- 일 시 : 9월 6일(목) 오후 7시 30분 미사

☑ 본당 미사 시간 변경 안내

구분	8월 31일 까지	9월 1일 부터
주일	오전 10시 저녁 7시 30분	오전 10시 30분
월	없음	새벽 6시
화, 목	하계 : 저녁 8시 동계 : 저녁 7시 30분	저녁 7시 30분 고정
수, 금	오전 10시	오전 10시
토요일 저녁	하계 : 저녁 8시 동계 : 저녁 7시 30분	저녁 7시 30분 고정

☑ 모임 공지

일 시	단 체 명	장 소
8월 26일	전례단	교육관
9월 2일	소공동체 연령회 복사단	교육관 성 당 교육관

▶ 청소 구역

날짜	구 역	날짜	구 역
8/31	덕봉리	9/14	삼암리
9/7	추조리	9/21	도곡리

☑ 9월부터 차량운행 시간표가 변경됩니다.

1호차	2호차
성 당 출발 9:20	성 당 출발 9:20
도곡리 승차 9:30	필산리 승차 9:30
성 당 도착 9:35	성 당 도착 9:35
방신1리 승차 9:40	삼암1리 승차 9:40
방신2리 승차 9:43	속 말 승차 9:43
중 터 승차 9:48	명목1리 승차 9:45
성 당 도착 9:50	덕봉리 승차 9:48
	성 당 도착 9:50

▶ 차량운행 봉사자

8월 26일	김윤배, 배종웅, 오세준 (2조)
9월 2일	임재원, 오민근, 주영한 (3조)
9월 9일	정운길, 한경선, 이웅욱 (4조)
9월 16일	정지석, 이봉길, 오형택 (1조)

※ 우리들의 정성 (8월 13일 - 8월 19일)

주일헌금	계 : 846,000
특별헌금	계 : 162,000 (본당청소년지원2차)
합동미사에물	계 : 1,293,000
교무금	계 : 910,000 송영웅, 오전근, 이순, 이규영, 이신복, 오용환, 이종혁, 최치분, 봉필석
감사헌금	계 : 450,000 한경선, 탁구동호회
성소후원금	계 : 40,000

함께 기도해 주세요

· 정운길 프란치스코 - 항암치료	· 김만수 안드레아 - 디스크 수술	· 양경희 요안나 보스코 - 항암치료
· 전효원 베로니카 - 원인없는 고열	· 임지연 - 공황장애	· 이봉만 아녜스
· 권우진 17세 - 간암 말기	· 심이수 레오 - 척추 측만증	· 박기순 마리아 - 수술회복 중
· 이문자 마리아 - 허리 디스크 통증	· 정선아 - 유방암 항암 치료 중	· 이규태 루카 - 팔꿈치 통증
· 신규진 - 심근경색, 뇌경색	· 최윤채 5세 - 안구치료 중 (실명위기)	

천주교를 알고자 하는 분은 이웃 천주교 신자 또는 사무실에 문의하십시오.

미 사 시 간	주 일	오전 6시 30분 10시 30분 (교중미사)	 천주교 수원교구 양수리성당 (성 요한 세례자) (우편번호) 12584 양평군 양서면 상촌길 20-15	2018년은 본당 사랑의해 본당신부 유해원 다니엘 총회장 서진태 프란치스코 연례회장 이원표 베드로 (010-9016-1413) 사 무 실 ☎ 775-3005 F A X ☎ 775-3006 카페 : cafe.daumnet/Yangsuristjb
	토 요 일	오전 10시 성모신심미사 매월 첫째 주 오후 4시 어린이미사 오후 6시 30분 토요일 저녁 주일미사		
	평 일	월 오전 6시 30분 화 / 목 오후 7시 수 / 금 오전 10시		



✎ 주일학교 2018년 2학기 등록 공지

- 주일학교가 9월 1일 개학합니다. 해당 자가 있는 부모님들은 등록을 부탁드립니다.

✎ 여정 개강 안내

- 과목 : 역사서2
- 일시 : 8월 30일(목) 10:00~12:00
- 수강비 : 2만원 (교재비 별도)

✎ 2018년 양수리 본당의 상임위원(일부)을 아래와 같이 임명하오니 본당 신지분들의 많은 사랑과 관심을 부탁드립니다.

또한 그동안 수고하여 주신 김 진형 베드로 총회장을 비롯한 전임 상임위원들에게도 더 많은 박수를 부탁드립니다.

총회장	서진태 프란치스코
재정관리위원회 회장	김영준 베드로
소공동체위원회 회장	박현승 베드로
평신도사도직 단체협의회 회장	안상룡 마르첼리노
청소년위원회 회장	이지미 젤마
제분과위원회 회장	이동은 발레리아

☑ 연중 제21주 일/ 성가 번호 안내

입당	봉헌	성체	파견
34	216. 219	179, 499. 174	15

☑ 주일미사 봉사 안내 * 감사합니다.

봉사일	봉사 뵈러시디움과 신비
오늘	매괴의 모후, 빛의 신비
다음 주일	영원한도움의 성모, 고통의 신비

☑ 성전청소 안내 * 감사합니다

봉사일	봉 사 구 역
8월 25일(토)	2구역
9월 1일(토)	3구역

☑ 오늘 주일/특별헌금 : 부채상환 2차헌금

☑ 봉헌에 감사합니다. (8월 13일 ~ 8월 19일)

주일헌금	1,434,000
부채상환/특별헌금	400,000
교무금	3,200,000

☑ 부채잔액 : 190,000,000원정

<봉헌금을 보내실 계좌들입니다>

- * 교무금 계좌: (농협) 231068-51-059182
 - * 부채상환 계좌: (농협) 231068-55-000100
 - * 사회복지 후원 계좌: (농협) 355-0004-0113-63
- =>예금주는 (재)천주교 수원교구 유지재단입니다.

✎ 본당의 모임들을 기억해 주세요

	상임위원회	매월 첫째, 셋째 주일 아침 8시
월 례	본당 전체 봉사자 교육	마지막 주일 교중미사 후
	1구역 형제회 : 첫째 주일 교중미사 후	2구역 형제회 : 셋째 주일 교중미사 후
	3,4구역 형제소공동체	셋째 주일 교중미사 후
	5,6구역 형제소공동체	셋째 주일 저녁 7시
모 임	연례회	첫 주일 교중미사 후 연도
	성모회	마지막 주일 교중미사 후
	울뜨레아	둘째 주일 교중미사 후
	꾸리아	넷째 주일 교중미사 후

예비신자 교리시간	주일 09:00	 양 지 (성김대건안드레아) 용인시 처인구 양지면 남평로 64번길 8 http://cafe.naver.com/yangjiddk 사무실 338-3374 FAX 338-6980 연례회장 : 017-205-8887 총회장 : 김병규베드로 주임신부 : 조영오 도미니코사비오	주일미사		평일	
고해 성사	미사 15분전		토	19:00 (초,중,고,청년)	월	06:00
병자영성체	매월첫토 09시		일	08:00	화	19:30
유아세례	홀수달첫토19시			10:30 (교중)	수	10:00
가정,상가,차축복 :상 시					목	19:30
					금	10:00

다음주 특별헌금 - 사제양성

본당의 날 전신자 성지순례

- 일 시 : 9. 9(주일) - 8시 출발
- 순례지: 해미 성지(충남 서산)

미사	9.8 (토) - 19시
	9.9(주일) -본당미사없음

예비신자 입교식

- 일 시: 9.16(주일)교중미사 중



교적 정리

- 구역장,반장님들께서는 전출(이사)자, 거주미상자, 출가한 자녀들의 교적(전화번호)을 정리하여 주시기 바랍니다.

모임

- 상 임 위 원 회 : 8.26(주일)교중미사 후
- 요 셉 연 령 회 : 8.26(주일)교중미사 후
- 봉 사 자 교 육 : 9.2 (주일) 교중미사 후

병자영성체 - 9. 1(토) 09시 부터

- 8.30(목)까지 구역장,반장이 사무실로 신청

유 아 세 례 - 9. 1(토) 19시

- 8.30(목)까지 사무실로 부모 직접신청
- 준비물 :신청서 1통, 주민등록등본 1통

봉사자월례교육(신자재교육)

- 일 시 : 9.2(주일)-교중 미사 후
- 의무 참석 : 구역장, 반장, 주일학교교사, 제분과 위원 및 본당 단체 임원
- 자유 참석 : 개인단체 임원 및 모든교우

성당청소

- 이번 주(8. 25 토) : 한터 구역
- 다음 주(9. 01 토) : 제일 1구역

우리들의 정성

교 무 금	5,891,000
주 일 헌 금	2,309,000
성모승천대축일헌금	1,535,000
합 동 미 사 예 물	6,201,000
감 사 헌 금	2,100,000
기 타 헌 금	10,000
봉 헌 초	234,000

사회복지 ♦ 성소 후원회비 종료

그동안 사회복지 및 성소를 위해 후원해주신 교우분들께 진심으로 감사드리며, 8월부로 개인별 후원회비 납부를 종료합니다. 모든 후원회비는 교무금에서 후원하게 되므로, 향후 교무금으로 더욱 정성껏 봉헌 해 주시기 바랍니다.

용인 그린 농약사	들꽃 펜션	에띠엠 & 에띠모 (보정속옷) (가발)	신원 부동산
마평동 동부 파출소 옆 중자.모중.비료.농약 송철재(베드로)이향수엘리사벳 031)336-4202	장소대관 (세미나.모임.요리.음악등) 위치:평창리 이인송(디모테오) 010-4310-7500	허리아프신분, 탈모고민, 하지정맥,다리지림,다이어트. 무료상담,무료시착 지사장:조효은(까리파스) 010-3641-8864	신원아침도시 상가 정숙영 (체라) 010-7187-7744

교무금 자동이체 납부 : 신협 131-001-040206(재)천주교수원교구 양지성당

2018년 8월 26일		 <div>양 평 성 당 (성 정하상 바오로) 우) 12555 양평군 양평읍 해오름길 25 사무실 : 771-2071, FAX : 771-4152 yangpyeong@casuwon.or.kr cafe.daum.net/ypch</div>	미 사 시 간	
연중 제21주일			월	오전 6시
주임신부 : 노성호 요한보스코			화·목	오후 7시 30분
총 회 장 : 박병진 안드레아			수·금	오전 10시
본당수녀 : 도 마리노엘			토	오후 4시(어린이)
김 마리프랜				오후 7시 30분(학생)
연령회장: 전용찬 요한			주일	오전 8시 30분
연락처: 010-9908-1389		오전 10시 30분(교중)		
			오후 7시30분(청년)	



☑ **오늘 2차 헌금 지향은 건축헌금입니다.**

☑ **‘여정’ 수강자를 모집합니다.**

- 일시: 8월 31일(금) 10시30분 개강
- 장소: 교육관
- 과목: 가톨릭 서간, 요한 묵시록
- 문의: 임남영 레아(010-8781-8762)

☑ **청년회 신입 회원을 모집합니다.**

- 함께 기도하고 사랑할 청년들을 환영합니다.
- 회장: 안태준 베드로(010-4358-2906)
- 부회장: 신성언 라자로(010-3217-2517)

☑ **9월 연례회: 9월2일(주일) 교중 미사 후.**

☑ **노인대학 개강: 9월 6일(목) 10시**

☑ **성시간: 9월 6일(목) 저녁 미사 후**

☑ **9월 성모신심미사 : 9월8일(토) 10시**

☑ **주일학교 개학 및 어린이 미사 안내**

- 주일학교 개학: 9/8일(토) 오후 3시
- 어린이 미사: 9/8일(토) 오후 4시
- 중고등부 주일학교 개학: 9/8일(토) 오후6시



☑ **휴가**

- 일정: 9월11일(화) - 9월14일(금)
- 주임 신부님, 마리프랜 수녀님, 사무장 휴가입니다.
- 휴가 기간 중 본당 미사는 없습니다.

☑ **8/15-8/19 전입을 환영합니다 II**

전입 오신 분			
남태양	요한	수원/동탄영천동	9지역 2구역
장대성	안토니오	수원/용문	9지역 1구역
김영정	김성임마르타	수원/양수리	8지역 4구역

※9지역 1구역: 백안리/9지역 2구역: 창대리

8지역 4구역: 공흥리

☑ **우리들의 정성 8/13-8/19**

성모승천대축일	10,933,000
연중 제20주일 헌금	3,081,000
2차 건축헌금	2,292,000
교 무 금	5,828,000
계	22,134,000

☑ **전례 및 청소**

전례		청소	
8/26	10지역	8/31	
	도곡, 원덕		
	회현, 봉성		
9/2	1지역(강상)	9/7	1지역 강상지역

☑ **사무실 업무시간**

요일	월	화	수	목	금	토	주일
open	휴무	12:00	09:00	09:00	09:00	12:00	08:00
close	휴무	미사 후	17:00	미사 후	17:00	미사 후	미사 후

※ 식사시간: 점심(12:00-14:00) 저녁(17:30-18:30)
사무실 업무 시간외 성당 시설 사용 시 사무실에
미리 연락 후 사용해 주시면 좋겠습니다.

교무금 납부계좌 131-010-587718(신협) 양평성당(예금주) (입금 하실 때 성명을 꼭 기재해 주십시오)

미사시간안내		 <p>천주교 수원교구 여주성당 Yeosu Catholic Church</p> <p>주임신부 : 백승현(야교보) 전교수녀 : 김 바르바라, 박 가시미로 유치원수녀 : 이 아네스 (우편:12622) 경기도 여주시 우암로 5 (하동)</p>	유아세례 : 수시 접수
월	오전 6시		사무실 : 885-2031
화·목	오후 7시		수녀원 : 884-2463
수·금	오전 10시		유치원 : 886-1278
토	오후 6시(초, 중, 고)		총회장 : 이주현 이레네오 (010-5302-5484)
주일	오전 7시		연령회장 : 고종일 그레고리오 (010-6340-3444)
	오전 10시30분(교중)		
	오후 7시		



◆ 다음주는 사제양성 특별헌금 있습니다.
(사용처 : 교구 사제양성비)

◆ 일반여정 성경공부 개강 안내(18명)

- 일시 : 28일(화) 오전 10시
- 장소 : 신교리실
- 수강신청접수 : 사무실

◆ 은빛여정 성경공부 개강 안내

- 일시 : 31일(금) ~ 오전10시 미사후
- 장소 : 지하식당

◆ 연례회(9월 2일) 월례회의 쉽니다

◆ 성모신심, 성시간 안내

- 성모신심 미사 : 9월 1일(토) 오전 10시
- 성시간 : 9월 6일(목) 저녁7시 미사 후

◆ 미사시간 변경 (본당신부님 교육)

- 9월 4일(화) ~ 7일(금) 저녁 7시 미사로 변경됨으로 착오 없으시기 바랍니다.

◆ 상임위원회 월례회의

- 일시 : 9월 5일(수) 저녁7시 미사 후
- 장소 : 바오로관 201호

◆ 본당 신부님 추계 사제 연수

- 일시 : 9월 11일(화) ~ 13일(목)
- ※ 상기 기간 미사가 없습니다.

◆ 초등부, 중고등부 성지순례

- 일시 : 9월 15일(토) 9시 출발
- 장소 : 미리내성지(안성)
- 대상 : 초, 중고등부 학생 및 가족
- 참가비 : 초(5,000원) 중고등학생 및 가족(6,000원)

- ※ 유치부, 초1,2학년은 보호자가 동반할 시 신청 가능합니다.
- 신청기간 및 방법 : 8/25 ~ 28일 SNS신청(주일학교에서 문자발송)

◆ 예비신자 입교식

- 일시 : 9월 30일(주일) 교중미사
- 주위에서 천주교에 관심 있는 분들을 기도와 사랑으로 돌보며 인도해 주시기 바랍니다.

◆ 견진대상자 신청 안내

- 견진성사일 : 12월 30일(주일)
- 교육비 : 20,000원(간식비 포함)
- 신청 : 사무실 / 9월 30일 마감
- 교리(총 8회) : 10월 31일(수) ~ 매주 수요일 오후 7시 ~ 9시
- ※ 외부 전문강사 초빙으로 견진신청자 및 전신자 대상으로 교육 실시합니다.
- ※ 지난번 신청완료자도 재신청 바랍니다.

◆ 성물방 판매 봉사자 모집

- 봉사요일 : 매주 교중미사 전, 후 30분

◆ 유아실 사용에 대한 공지사항

- 유아실은 부모님과 유아가 함께하는 공간입니다. 조용하고 깨끗한 유아실이 될 수 있도록 협조 부탁드립니다.

◆ 단체별 회합 후 부탁드립니다.

- 전등, 선풍기, 냉방기 전원 끄기
- 회합실 청소 및 뒷정리 잘하기

◆ 차량운행 봉사자 안내

주일	봉사자
9/2	운전 : 김홍중베드로, 김기섭토마스아퀴나스 안내 : 박복레레지나(010-4052-3169)

◆ 본당 부채 변동 알림

구 분	상환전 총금액	금년 상환금액	잔여 금액
신협차입금	200,000,000	100,000,000	100,000,000
17년 교구공납금	40,000,000		40,000,000
18년 교구공납금	59,305,000	40,000,000	19,305,000
합 계	299,305,000	140,000,000	159,305,000

제 1065 호

연중 제21주일

2018. 08. 26.

주임신부 :	인진교 요셉
	203-8689
전교수녀 :	박 리오바, 이 라자로
	203-8235
총 회 장 :	최우진 알렉산데르
	010-5222-7354
연령회장 :	010-2094-3209
사 무 실 :	203-8236
	205-1991
어린이집 :	202-6886

영토영덕성당

YEONGTONG YEONGDEOK CATHOLIC CHURCH

〒17098 경기도 용인시 기흥구 청명산로 122

<http://cafe.naver.com/ytydca>
 E-mail: yeongdeok@casuwon.or.kr

미 사 시 간 안 내	
월 :	새벽 06:00
수 · 금 :	오전 10:00
화 · 목 :	저녁 19:30
첫주토 :	오전 10:00 (성모 신심)
토요일 :	오후 16:00 (어 린 이)
	저녁 19:30
주 일	오전 07:00
	오전 09:00 (중고등부)
	오전 11:00
	저녁 19:30 (청 년)

본당 설립 20주년 불우 이웃 돕기
3차 봉헌의 날 : 다음 주(9/2)

[미사 전 시작기도 안내]

- 오늘의 말씀(독서, 복음) 봉독
- 복음화를 위한 기도
- 우리가족 찾기도

[2차 특별헌금 안내]

- 9.02 : 사제양성 특별헌금

[여정 개강] 과목 : 바오로서간

개강일 : 8월 28일(화) 10:40

장소 : 마리아 홀

신청비 : 20,000원

[성모 신심 미사]

9월 1일(토) 10:00 (임산부 축복)

[본당 설립 20주년 맞이 본당 대청소]

일시 : 9월 1일(토) 신심 미사 후

본당 봉사자 모두 참여바랍니다.

[평신도 희년 및 본당 설립 20주년 특강]

- 9월 2일(주일) 교중 미사 후

강사 : 양승국 스테파노 신부

주제 : “평신도 희년, 평신도 영성”

- 9월 9일(주일) 교중 미사 후

강사 : 국춘심 방그라시아 수녀

주제 : “세례로 축성된 이들의 봉헌”

[병자영성체] 9월 06일(목) 14:00

병자영성체를 신청하실 분은 9월 2일(주일)까지
사무실에 신청 바랍니다.

[성시간] 9월 6일(목) 19:30

[구약성경 통독] 시작일 : 9월 7일(금)

대상 : 전신자

기간 : 9월 7일~2019년 11월 14일(60주간)

시간 : 매주 금요일 10시 미사 후

리오바 수녀님과 함께 합니다.

[첫영성체 가족 피정]

일시 : 9월 8일(토) 10:00 ~ 15:00

장소 : 대성전 및 마리아홀

[남성 소공 지역대항 족구대회]

일시 : 9월 8일(토) 13:00 ~ 16:30

장소 : 신갈 저수지 근처, 고가도로 밑 족구장

[첫영성체] 9월 9일(주일) 교중미사 중

[본당의 날 행사 상품 기증] 10월 14일(주일) 본
당의 날 행사 시 상품으로 사용 될 물품을 기증
받습니다. 사무실에 접수바랍니다.

[초등부 주일학교 “은총시장”]

일자 : 10월 20일(토)

은총시장에서 판매 할 어린이 도서 및 어린이
용품을 기부해 주시기 바랍니다.

[예비교우 입교식]

10월 21일(주일) 교중미사 중,

기도와 선교에 힘써 주시기 바랍니다.

[체나콜로(마리아 사제운동) 기도 모임]

성모님께서 지극히 사랑하시는 아들 사제들을 위
한 기도 모임에 초대합니다.

매주 화요일 오전 11:30, 저녁 미사 후 (2회)

장소 : 제2교리실

[제단체 모임 및 회합]

모	임	일 시 및 장 소
성 령 기 도 회		매주 목요일, 20:00
재 정 회 의		9.02(주일) 17:00
선 교 분 과 회 의		9.07(금) 10:00 미사 후
상 임 위 원 회		9.08(토) 09:30

[교중미사 봉사 구역]

08.26 연중 제21주일	예 물 봉 헌 보편지향기도	청명백산
09.02 연중 제22주일	예 물 봉 헌 보편지향기도	신안구역
09.09 연중 제23주일	예 물 봉 헌 보편지향기도	삼성구역

천주교를 알고자 하시는 분은 이웃 천주교 신자를 또는 사무실에 문의하십시오.

미 사 시 간	월	06:30	<h2 style="text-align: center;">영통성령성당</h2> <h3 style="text-align: center;">(그리스도의 어머니)</h3> <p style="text-align: center;">17103 경기도 용인시 기흥구 예현로 41 다음카페 : 수원영통성령성당 매월 첫목요일 저녁미사 후 성시간</p>	주임 신부 : 김한철(올리아노) 보좌 신부 : 안요한(요한사도) 총 회 장 : 황수진(배 다) 연령회장 : 정갑수(요한세례자) 010-5258-7365 사 무 실 : 031-205-9441 F A X : 031-205-9442 성모유치원 : 031-273-1123
	화,목	10:00, 19:30		
	수	06:30, 10:00		
	금	10:00, 19:30		
	토	10:00		
	주일	16:00(토) 노블카운티		
		토요일 저녁 주일미사 19:30		
		09:00 (성인)		
		11:00 (교중)		
		16:00 (어린이)		
		19:30 (청년,학생)		

○ 여정 [구약 : 오경] 신청 - 8. 28 시작

- 접수일자 : 7. 22(주일) - 8. 31(금) 까지
- 문의 : 교육분과장 이문순 아네스 010-6297-4577

○ 예비신자 입교식 : 9. 2(주일) 11:00

- 예비신자 교리신청서는 사무실에 접수해주세요
- 문의 : 선교분과장 김혜경 마르타 010-5752-2802

○ 예비신자 교리 시간

교리반	시간
주일반	09:30
화요반	20:30

○ 연례회 : 8월 기일 연도

- 일시 : 8. 26(주일) 교중미사 후, 성당

○ 9월 성모신심 미사 : 9. 1(토) 10:00

○ 유아세례 : 9. 8(토) 11:00

- 제출서류 : 유아세례신청서, 개인정보 수집이용제공 동의서 첨부, 가족관계증명서(서류마감 : 9. 6)

○ 9. 2일은 가정주일입니다.

- 매월 첫째주 주일은 가정주일로 가족이 함께 주일미사에 참여하시길 바랍니다.

* 초등부, 중,고등부 주일학교 교리는 없습니다.

○ 9월 첫째 주일 아나바다 가게 엽니다.

- 아나바다 가게에서 판매할 수 있는 물품들을 기증받습니다.(생활용품, 의류, 신발 등)
- 물품 가져다 놓는 곳 : 지하 2층 헌옷수거함 앞
- 문의 : 환경분과장 김은주 라파엘라 010-3113-9303
사회복지분과장 박영숙 메릴리아나 010-3412-0269

○ 성체 신심 미사 : 9. 6(목) 19:30

○ 성시간 : 9. 6(목) 저녁미사 후

○ 예수 성심 신심 미사 : 9. 7(금) 10:00, 19:30

○ 9월 병자 영성체 : 9. 7(금) 13:30부터

○ ME 모임 안내

- 일시 : 9. 1(토) 20:30
- 장소 : 엠마오방

○ ‘빛과 소금 장학재단’ 장학생 선발 안내

- 대상 : 중, 고등학생, 대학생 신자
- 신청기간 : 9. 16(주일)까지 사무실에 신청서 접수
- 신청서 양식 : 사무실 비치 또는 성당 카페에서 다운로드
- 문의 : 청소년위원회 회장 주환성 시몬 010-4251-1835
장학회장 조성원 베르나르도 010-9064-9566

○ 청춘노인대학 · 은빛 여정 2학기 개강

- 개강식 : 9. 6(목) 11:00, 문화관
- 대상 : 65세 이상 본당 신자
- 개설 과목
 - ① 성경공부 - 은빛 여정(요한복음), 매주 목요일 11:00
*은빛여정은 사무실에 수강 신청해주세요.
 - ② 취미교실 - 라인댄스반, 노래연습반, 종이접기반, 서예반, 요가반, 탁구반
*재능기부자 및 봉사자 환영합니다.
- 문의 : 청춘노인대학학생 원용균 요셉 010-5322-1478

○ 파티마의 세계 사도직(벨 기도)

- 일시 : 첫 토요일 10:00 미사후, 사랑방
매주 금요일 10:00 미사후, 사랑방
- 문의 : 회장 김성애 데레사 010-9233-9092
- * 함께 기도하실 회원을 모집 합니다.

○ 모임 및 행사

전례위원회	8. 28(화) 20:00, 기쁨방
남성소공	9. 5(수) 20:00, 유치원2층
여성소공	9. 5(수) 20:00, 문화관
일치의 모후 Co.	9. 7(금) 20:00, 문화관

○ 주일미사 참례 현황 : 연중 제19 주일

*신자 수: 4,877명 *참례자 수 : 1,176명

미사 시간	인원	미사 시간	인원
노블	69	11시	288
토요일 저녁 주일 미사	114	4시	217
9시	312	19:30	196
계	495	계	681

- 다음 주일은 시제양성후원을 위한 2차헌금이 있습니다.

 <p>영통 성요셉성당</p> <p>경기도 수원시 영통구 매영로 269번길 27 사무실: 206-8754 팩스: 206-8753 http://cafe.daum.net/stjosephchurch</p>	<p>주임신부: 이병문(야고보) 총 회 장: 황병학(요셉) 연령회장: 소옥환(마리아) ☎010-9065-9169 E-mail: joseph@casuwon.or.kr</p>
---	---

- ▣ 금주 2차 헌금: 본당건축헌금
- ▣ 신약성경 통독 시작: 로마서 1장-8장
성경통독 안내문을 참조하면서 통독하세요.
- ▣ 성경통독 완독카드 봉헌 확인
2층 로비 보드판에 개인별 통독완독카드 봉헌 현황 게시해드립니다. 확인하시고 빠진 부분은 완독카드 다시 봉헌해 주세요.(제단 봉헌함)
(사도행전까지 완독카드 봉헌해 주시면 됩니다)
- ▣ 신약성경 통독 이품강의 (5강의)
- 주제: 바오로의 편지들 안내
- 일시: 9월 5일(수) 저녁8시, 대성당
* 강의 후 소공동체 봉사자 회의가 있습니다.
- ▣ 일반여정 성경공부 개강
- 개강: 8/27(월)부터, 매주 월요일 10:50
- 과목: 가톨릭서간과 요한묵시록
- ▣ 어르신 지혜성경공부 개강
- 개강: 8/31(금)부터, 매주 금요일 10:40
- 신청: 역사서1, 사무실 신청, 식사 제공
- ▣ 예비신자와 대부모의 만남
- 일정: 8/26(주일), 교중미사 후, 106호실
- ▣ 초등부주일학교(어린이 미사) 개학 안내
- 일정: 9/2(주일)부터, 교리가 시작됩니다.
- ▣ 성소후원회 회원미사: 9월 2일(주일) 오전8시
- ▣ 성시간: 9월 6일(목) 저녁8시
- ▣ 성모신심 기원미사: 9월 7일(금) 오전10시
- ▣ 환자영성체: 9월 7일(금) 오전 11시

- ▣ CUM 가을학기 수강생(청소년) 모집 안내
- 과목: 바이올린, 리코더, 9/1(토) 개강
- 문의: 담당봉사자 ☎010-5575-6092
- ▣ 아로니아 및 오미자 주문
- 8월 27일까지 사무실로 신청해주세요.
- ▣ 교우 무이자 예탁금 봉헌 안내
성전건축으로 인한 본당 부채 상환을 위해 교우여러분의 무이자 예탁을 받고 있습니다. 은행에 예금하는 것처럼 예탁해 주시고 필요하실 때 언제든지 찾아가실 수 있습니다. 여러분의 예탁금액만큼 이자지출을 줄이고 부채상환을 앞당길 수 있습니다. 자세한 내용은 사무실에 문의 후 봉헌해 주시기 바랍니다.
- ▣ 2018년도 교무금+건축헌금 납부 안내
하느님께 받은 은혜에 감사하는 마음으로 2018년도 교무금 및 건축헌금 봉헌에 교우 여러분의 적극적인 참여 부탁드립니다.
- ▣ 건축헌금 봉헌에 적극 동참합시다!

교무금+건축헌금 봉헌 계좌 안내	
■ 신한	03227-12-006625(무통장)
■ 우리은행	1005-202-215040(통장)
■ 예금주	천주교수원교구유지재단 영통성요셉성당
■ 입금할 때 [보내는 분 이름]을 교무금 책정자 명의로 넣어주세요.	
■ 성소후원금	은행 또는 사무실 납부 가능

▣ 지역별 청소 봉사 시간 안내

8/31	요한 11:00	9/7	요셉 11:00
------	----------	-----	----------



(후렴) 주님이 얼마나 좋으신지 너희는 맛보고 깨달아라.

미 사 시 간				예 절 시 간	
토	19:30 ▶ 중·고등부/일반	월	10:00	성시간	매월 첫째 목요일 20:00
	08:00 ▶ 일반	화	20:00	성모신심기원미사	매월 첫째 금요일 10:00
주	11:00 ▶ 교중	수	10:00	유아세례	짝수 월 둘째 토요일 17:00
일	16:00 ▶ 초등부/일반	목	20:00	차축복·상가·집축복	사무실에 개별 신청
	19:30 ▶ 일반	금	10:00	혼배면담	

☞ 천주교를 알고자 하시는 분은 이웃 천주교 신자들 또는 사무실에 문의하십시오.

주임신부	장 대 식 (토마스모어)	 오목천동성당 (세례자 성 요한) E-mail: omokcheon@casuwon.or.kr 수원시 권선구 삼천병마로 1563-5	미사 시간 안내		
	총 회 장		김종화(베르나르도) 010-4308-7281	평 일	06:30 (월) 10:00 (수, 금) 19:00 (화, 목)
	연령회장		김지홍(루치아노) 010-9093-8981	토	청소년미사 17:00
	사 무 실		031) 278-7683 FAX) 278-4842	주 일	새벽 06:30 교중 11:00 저녁 19:00
	유아세례 : 3, 6, 9, 12월 (첫 토요일 18시)				

- ❖ 제본과 월례회의
8/26(주일) 교중미사 후
- ❖ 성모신심미사
9/1(토) 10시
- ❖ 봉성체
9/6(목) 09:30 성당에서 출발
구역·반장, 사무실에 신청 바랍니다.
- ❖ 성체강복
9/6(목) 미사 후
- ❖ 소공동체 봉사자 교육
9/7(금) 미사 후(소강당)
- ❖ 반주자 모집
문의: 김 마틸다 (010-4808-5258)
- ❖ 성경필사 제출(신약·구약)
8/31일까지 사무실에 제출바랍니다
- ❖ 2차 헌금
9/2(주일) 사제양성후원금
9/16(주일) 교구주일
- ❖ 신부님 휴가
9/10(월) ~ 9/14(금) 미사없음

8월 초등부전례봉사자			
일자	해설	제1독서	제2독서
4주(26일)	송여진 모니카	박서연 마리나	조요준 미카엘

<유아세례>

9월 1일(토) 18시
(사무실에 신청 바랍니다)

❖ 청소 및 전례

날 짜	담당 구역	
8/25 ~ 8/26	형제·자매	신창1, 2구역
9/1 ~ 9/2	형제·자매	쌍용, 원평, 천천구역

❖ 주일 미사참례 현황(8/18 ~ 8/19)

토(17시)		(06:30)	(교중)	(19시)	계
학생	일반신자				
47명	119명	116명	292명	137명	711명 32.46%

❖ 우리들의정성 (8/14 ~ 8/19)

교무금	3,360,000	주일헌금	4,779,000
감사헌금	300,000	기타	150,000
합동미사예물	3,928,000	감사헌금: 채홍범(스테파노) 30만원	
계	12,517,000		

❖ 전입을 환영합니다.

한화꿈에그린@	유창욱(안토니오)가정
	김학수(바오로)가정
	하준섭(다미아노)가정
	박기용(가브리엘)가정
	최성희(스콜라스티카)가정

[영어·수학 전문] EIE 고려대어학원 & 거꾸로 수학교실		이 특 열 쇠 [디지털 도어록 A/S 대리점]		B.B.Q 고색행복점		한국의 맛 오모리찌개 손짜장	
· 표현영어의 완성!	· 수학영문 올림피아드 교육!	· 디지털 도어록, LED		세상에서 가장		· 오모리김치찌개	
· 원어민 수업	· 말하는 수학 즐거운 수학	· 비디오폰, 고무인		맛있는 건강한 치킨		· 김치두루치기/갈비찜	
· 문법, 중등 내신대비		· 도장, 각종 보조기		☎ 031-293-6446		· 수타해물짬뽕/탕수육	
* 교육대상 : 초등부, 중등부		오목천동 사거리		조형섭(실베스텔)		단체예약환영	
* 영어, 수학 동시 수강 혜택		☎ 031-294-1313		이규희(마 리 아)		☎ 031-294-2267	
원장 : 박승원 (베네딕도)		010-8249-1313				010-2935-7679	
☎ 031-293-0533 (파라다이스 유치원)		한준희(요 셉)					

<ul style="list-style-type: none"> · 주임신부 안 병 선 (요한사도) · 책임수녀 송 선 자 (마리젤뚜르다) · 전교수녀 김 봉 희 (마리테레시아) · 사목회장 김 유 경 (티모테오) · 연령회장 이 석 웅 (이삭) 	 <p>천주교 수원교구 오산성당 18119 경기도 오산시 가장로 727 www.catholicosan.or.kr</p>	<ul style="list-style-type: none"> · 토요일 저녁 주일미사 (청소년 미사) 저녁 7시30분 · 주 일 오 전 교 중 저녁 월요일 화, 목요일 수, 금요일 · 저녁 8시 · 오전 11시 · 저녁 7시30분 · 새벽 6시30분 · 저녁 7시30분 · 오전 10시
· 사무실 031-374-4010	· 사제관 031-374-5655	· 수녀원 031-374-3412
· 연령회 010-9853-5566		

“가정같은 성당, 성당같은 가정”

1. 기도의 생활화
2. 말씀의 생활화
3. 봉사의 생활화 (“봉사하는 2018”)

■ 금주의 2차 헌금은 교구내 신축 성당을 위한 특별헌금입니다

■ 은빛성경 대학 개강

- 일 시 : 8월 29일(수) 오전10시

■ 여정 개강 안내

- 주 간 : 8월 30일(목) ‘예언서’
- 시 간 (오전 10시 ~ 12시)
- 야 간 : 8월 29일(수)
‘마르코 복음서’
- 시 간 (오후 7시30분 ~ 9시30분)
- 수강료 : 2만원(교재비별도)
- 접 수 : 사무실

■ 성모신심 미사

- 일 시 : 9월 01일(토) 오전10시
- 장 소 : 대성당

■ 9월 성시간

- 일 시 : 9월 6일(목) 저녁미사 후
- 장 소 : 대성당

■ 초등부 주일학교 개학

- 일 시 : 9월 1일(토) 저녁 미사
- 장 소 : 대성당

■ 재활용 가구 나눔 안내

- * 문 의 : 사무실

■ 수녀님 피정

- * 8/27일(월) ~ 9/5일(수)동안 마리 테레시아 수녀님의 피정이 있습니다.

■ 성경필사(신약·구약) 노트 제출 안내

- 일 시 : 8월 26일(일) 마감합니다
- 접 수 : 사무실
- 담 당 : 교육분과장(강선옥 수산나)
H·P : 010-4158-9936

■ 본당 성경 경시 대회 안내

- 일 시 : 9월 8일(토) 오전 11시
- 장 소 : 소성당

■ 2018년 견진성사 신청 안내

- 견진일시 : 11월 11일(일)
- 교 리 : 주 1회 (총 6회)
- 시 간 : 토요일 저녁미사 후(1시간)
- 접 수 : 사무실. 3만원(교재비 포함)
- 신청기간 : 8/26일(일) ~ 9/23일(일)

■ 아기 탄생(신생아) 및 태중 아기 축복식 안내

- 신청 및 접수 : 사무실
- 담 당 : 가정분과장(서향택 베네딕도)
H·P : 010-7368-2933
- * 아기탄생 축하 및 태중아기 축복식 실시(년 2회)

■ 우리 농산물 판매

- 장 소 : 만남의 방
- * 우리농산물 판매를 위해, 봉사자를 모집하오니 신자 분들의 많은 관심 바랍니다!
- * 신 청: 백현숙(실비아) 010-2839-2349

천주교를 알고자 하시는 분은 사무실에 문의하십시오. (FAX : 372-1887)

<p>주임신부 : ☎429 - 3848 김 민 호 (요 셉)</p> <p>보좌신부 : ☎429 - 3804 김 진 옥 (노동자 요셉)</p> <p>수녀원 : ☎429 - 3802 임 요한마르코, 한 유딧마리아</p> <p>총회장 : 010 - 2027 - 3601 조 철 호 (블라시오)</p> <p>연령회장 : 010 - 5300 - 7543 조 성 팔 (이나시오)</p>	<h1 style="margin: 0;">오전동성당</h1> <p style="margin: 5px 0;">(성 임 치 백 · 요 셉)</p> <p style="margin: 5px 0;">홈 페이지 http://ojun.or.kr</p> <p style="margin: 5px 0;">E-mail : ojun@casuwon.or.kr</p> <p style="margin: 5px 0;">16048 경기도 의왕시 원곡로 42 (오전동)</p> <p style="margin: 5px 0;">사무실 : ☎429 - 3801</p> <p style="margin: 5px 0;">F A X : ☎429 - 3811</p>	<p style="text-align: center;">【 미 사 시 간 】</p> <table border="1" style="width: 100%; border-collapse: collapse;"> <tr> <th style="width: 5%;">평일</th> <th style="width: 5%;">월</th> <th style="width: 5%;">화</th> <th style="width: 5%;">수</th> <th style="width: 5%;">목</th> <th style="width: 5%;">금</th> <th style="width: 5%;">토</th> </tr> <tr> <td>06:00</td> <td>●</td> <td></td> <td>●</td> <td></td> <td>●</td> <td>●</td> </tr> <tr> <td>10:00</td> <td></td> <td></td> <td>●</td> <td>●</td> <td>●</td> <td>●</td> </tr> <tr> <td>19:30</td> <td></td> <td>●</td> <td></td> <td>●</td> <td></td> <td></td> </tr> </table> <table border="1" style="width: 100%; border-collapse: collapse;"> <tr> <th style="width: 10%;">주 일</th> <th style="width: 90%;">시 간</th> </tr> <tr> <td rowspan="2">토</td> <td>16:00 (초등부 어린이)</td> </tr> <tr> <td>19:00 (중고생, 특전)</td> </tr> <tr> <td rowspan="4">일</td> <td>06:00</td> </tr> <tr> <td>09:00</td> </tr> <tr> <td>11:00 (교중)</td> </tr> <tr> <td>19:00 (청년)</td> </tr> </table>	평일	월	화	수	목	금	토	06:00	●		●		●	●	10:00			●	●	●	●	19:30		●		●			주 일	시 간	토	16:00 (초등부 어린이)	19:00 (중고생, 특전)	일	06:00	09:00	11:00 (교중)	19:00 (청년)
평일	월	화	수	목	금	토																																		
06:00	●		●		●	●																																		
10:00			●	●	●	●																																		
19:30		●		●																																				
주 일	시 간																																							
토	16:00 (초등부 어린이)																																							
	19:00 (중고생, 특전)																																							
일	06:00																																							
	09:00																																							
	11:00 (교중)																																							
	19:00 (청년)																																							

◎ 새 가 족 찾 아 나 서 !
◎ 사 랑 으 로 열 매 맺 자 !

환영
 오전동성당에 새로 부임하신
 한 유딧마리아수녀님 신자 모두 한마음으로 환영합니다.

◆ 마당블럭포장 및 배수로 공사 ◆
 · 일 정 : 8월 27일(월) ~ 9월 4일(화)
 · 9월 1일(토) ~ 9월 2일(주일)은 공사 중단
 ※ 공사기간 중 차량진입을 통제하오니 협조바랍니다.

☑ 평일 미사시간 조정
 8월 27일(월)~31(금)까지 주임신부 휴가기간입니다. 휴가 기간 중 본당 평일미사시간이 조정되오니 양지하여 주시기 바라며, 휴가 중인 신부님을 위해 기도 바랍니다.
 · 미사시간 : 8/27(월), 28일(화) 변동 없음

8월 29일 (수)	8월 30일 (목)	8월 31일 (금)
06:00 (×)	10:00 (×)	06:00 (×)
10:00 (○)	19:30 (○)	10:00 (○)

☑ 2학기 여정 성경공부 개강
 · 일시, 장소 : 8월 27일부터 매주(월) 오전10시, 1층 강당
 · 과 목 : 오경2
 · 문의, 신청 : 김영희(마르티나) 010-4116-9371

☑ 교구 성경잔치 참가자 모집
 · 일 시 : 10월 14일(주일) 오전9시 30분
 · 내 용 : 성경경시대회, 성경암송대회
 · 대 상 : 본당 전 신자 (가족)
 · 과 목 : 4복음서 (※ 예상문제집, 암송카드 있음)
 · 참가문의 : 교육분과장 010-4439-0822

☑ 예비신자 교리반 등록 (10월 31일까지)
 · 일 시 : 9월 2일(주일) 오전10시 50분
 · 장 소 : 지하 교리실
 ※ 주위의 많은 분들이 입교할 수 있도록 이끌어주시기 바랍니다.

⊕ 다음주일 2차 봉헌 : 9월 2일 사제양성 후원금

☑ 한가위 맞이 본당 대청소
 · 일 시 : 9월 9일(주일) 오후2시
 ※ 형제, 자매님들의 적극적인 참여 바랍니다.

☑ 전례 봉사 구역

일 정	전례 봉사 구역	
	09:00	11:00
연중 제21주일 (8/26)	성원 2구역	성원 3구역
연중 제22주일 (9/ 2)	솔 채 구역	목련 구역

☑ 유아세례 및 임신부 축복식
 · 일 시 : 9월 1일(토) 오전10시 미사 후
 · 신 청 : 8월 30일(목)까지 사무실로 신청서 제출
 · 준 비 : 대부(모), 감사예물 (※ 초는 본당에서 준비)

☑ 청소 봉사 구역

담당 날짜	1층 강당 (교리실, 구역함)	지하 교리실 (로비)
8/27 (월)	신미주 구역	성원 1구역
9/ 3 (월)	성원 2구역	성원 3구역

☑ 초등부 주일학교 교리개학
 · 일 시 : 9월 1일(토) 오후3시

☑ 우리들의 정성 (8/16~8/22)

· 교 무 금	5,440,000원
· 주 일 헌 금	4,774,400원
· 감 사 헌 금	570,000원
· 시 설 헌 금	5,850,000원

☑ 2학기 주일학교 교리등록
 · 접 수 : 9월 1일(토)부터 교사회로 신청서 접수
 · 등 록 금 : 2만원 (자모회비 포함)
 · 문 의 : 초등부 010-5410-4901 / 중고등부 010-2248-4865

※ 감사헌금, 시설헌금, 후원금 봉헌자 명단은 가족지 4면에 게재합니다.

☑ 성임치백대학 개강
 · 일 시 : 9월 5일(수) 오전10시 미사 후, 1층 강당

오전동성당 교무금계좌 농협 301-0152-5142-71 (재) 천주교수원교구유지재단 (※ 교무금납부자로 입금바랍니다.)



오포성당

성 정하상 사모로

주임신부 황선기 마티아/총회장 김길주 아벨

12798

광주시 오포읍 양벌로 331-26

T. 767-1820 / F. 767-1821

E-mail. opo@casuwon.or.kr

연령회장 이종임 마리아

010-2538-5921

성사 및 교리			미사 시간	사무실 근무시간	전례안내 · 청소
고해성사	미사 30분 전	토	19:30 (청소년)	09:00 - 22:00	8 / 25 3구역
성시간	첫 (목) 20:00	주일	08:00 / 11:00	07:00 - 16:00	9 / 1 4구역
성모신심미사	첫 (토) 10:00	월	06:30	휴무	9 / 8 5구역
병자성사	수시로	화.목	19:30	15:00 - 22:00	9 / 15 6구역
병자영성체	둘째 주 금요일	수.금	10:00	09:00 - 16:00	9 / 22 7구역

♣ 청년, 청소년 미사 찬양 봉사자 모집

- * 보컬, 기타, 키보드 연주 가능하신 분
- * 배우고 싶은 분, 재능 기부하실 분
- * 문의: 010-5955-9407, 김광민(토마스아퀴나스)

♣ 오포성당 2018년 2학기 주일학교 등록 안내

- * 대상: 유치부 ~ 중, 고등부
- 기존 주일학교 학생들도 재등록 해주세요.
- * 등록기간: 8월 18일(토) ~ 9월 2일(일)
- * 접수: 토요일, 주일미사 후 성당앞 접수대
- * 등록비: 1인 2만원

(형제/자매 1명 추가시 1만원씩)

- * 교육기간: 9월 8일(토) ~ 주일학교 방학전
- * 문의: 010-5715-9577, 문영숙(요안나)

♣ 주일학교 교사 모집

- * 성당의 미래인 아이들과 함께 하실 선생님들 모집합니다. (재능 기부 하실 분도 환영합니다.)
- * 시간: 토요일 17:00 ~ 미사 때까지
- * 문의: 010-5715-9577, 문영숙(요안나)

◆ 교구 성경공부 개강

- * 과정: 은빛 * 과목: 심화(옴기와 코헬렛)
- * 수업일시: 8월 31일(금)부터 10:40~12:00
- * 수강비: 10,000원(교재비 본당지원)
- * 문의 및 접수는 사무실

◆ '가톨릭다이제스트' 홍보 안내

- * 9월 1일 ~ 9월 2일, 영성체 후 공지 안내

♣ 미사 참례 현황(8/13~8/19) (신자수 1,355명)

평일	월	화	수	목	금	계
	17명	46명	57명	253명	46명	419명
주일	토요일	08:00	11:00	계	참여율	
	89명	138명	156명	383명	28.3	

◎ 함께 기도해 주세요.

손영숙(헬레나) 김영애(유스티나) 이상덕(수산나)
박미희(세실리아) 김진섭(베네딕토) 박금조(데레사)
주님의 은총으로 힘과 용기와 치유를 얻도록
환우들을 위해 기도드립니다.

☑ 본당 재정 현황(8/13~8/19)

1. 운영비 현황

(금액 : 원)

전주잔액	수입	지출	현재잔액
29,461,411	10,718,252	2,173,013	38,006,650

2. 우리의 정성 및 수입

연중 제20주일		주 일 헌 금	1,889,000
		부 채 상 환 금	441,000
		성 모 승 천 일 대 축	2,430,000
교무금	2,220,000	기타수입	750,000
▶ 건축헌금: 390,000원			
윤대현 100,000 구교준 20,000 이성자 100,000			
송숙연 120,000 변상배 50,000			
▶ 감사헌금: 정완섭 100,000원			
▶ 성소후원금: 5,000원			

3. 지출 내역

과 목	금 액	비 고
사 제 성 무 활 동 비	750,000	
여 비 교 통 비	150,000	
차 량 유 지 비	50,000	
이 자 비 용	1,223,013	
계	2,173,013	

♣ 독서와 복음 합송

8월부터 모든 미사 시작 전(약 10분)에 당일 독서와 복음을 신자분들과 함께 읽습니다.



주 님 이 얼 마 나 좋 으 신 지 너 희 는 맛 보 고 깨 달 아 라.

교무금 이체 계좌: 신한 131-015-530744 (재)천주교수원교구 오포성당

2018년 사목 방침 : 우리는 하나님의 작품입니다. (에페 2, 10)

주임신부 : 윤병진(아고보) 본당수녀 : 안 요한 박 엘레나 유치원수녀 : 양 세자요한 사 무 실 : ☎ 482-2981	와동 (일치의 모후) 성당 안산시 단원구 사세충열로 2길 14		미 사 시 간	주일	09:00 (일 반) 11:00 (교 중) 16:00 (청소년)
				월	06:30
				화,목	19:30
				수,금	10:00
				토	19:30 (청 년)

수녀님 인사이드

그동안 본당에서 수고해 주신 신 프란치스코 수녀님이 본원으로 가시고, 박 엘레나 수녀님께서 새로 부임해 오셨습니다. 두 분 모두 영육간에 건강하시도록 많은 기도 부탁드립니다

☑ 이번 주일은 평생대학 후원이 있는 날입니다. 많은 관심과 후원 부탁드립니다.

☑ 여정 성경공부 개강 안내

- 일 시 : 8월 27일(월) 10시부터
- 과 목 : 모세오경2

☑ 9월 병자영성체 신청

- 일 시 : 9월 6일(목) 오전 9시 30분 - 병원
오후 2시 - 가정

☑ 평생대학 2학기 개강

- 일 시 : 9월 7일(금) 10시 미사
- 등록비 : 3만원 (등록비, 학생회비)

☑ 고3 수험생 50일기도 시작일 안내

- 일 시 : 9월 26일(수)

☑ 성인 예비신자 입교식

- 입교식 : 10월 7일(주일) 11시 미사 중

☑ 교구 성경경시대회 참가자 모집

- 일 시 : 10월 14일(주일)
- 과 목 : 복음서

※ 교구 성경경시대회 참가를 원하시는 분은 사무실이나 교육분과장에게 신청 바랍니다.

☑ 성전재건축을 위한 바자회 물품 기증 안내

- 일 시 : 10월 21일(주일)
- 품 목 : 의류, 가전, 생활용품 (사용가능한)
- 접 수 : 수녀님, 사회복지분과장, 사무실

☑ 성당 청소봉사

- 9월 1일(토) - 화랑 3,4,5구역
- 9월 8일(토) - 와동 1, 2구역

☑ 미사 안내봉사

- 9월 2일(주일) - 자비의 모후 Pr.
- 9월 9일(주일) - 그리스도의 어머니 Pr.

☑ 구역별 차량 안내봉사

- 9월 2일(주일) : 와동 9, 화랑 1구역 형제회
- 9월 9일(주일) : 화랑 2, 3구역 형제회

☑ 이번 주 모임 안내

- 연 령 회 : 8월 26일(주일) 12:00
- 상임위원회 : 8월 30일(목) 20:00

☑ 성전재건축을 위한 신립금을 정성껏 준비하셔서 사무실로 봉헌해 주십시오.

(봉헌액, 기간 자유로이 결정)

성전 재건축을 위하여 !

- ① 함께 기도하고 마음을 모으고
- ② 1구좌(100만원), 2구좌(200만원)
3구좌(300만원)에 참여합시다.

☑ 우리들의 정성 (8월 13일 ~ 8월 19일)

정성에 감사합니다		
교 무 금		4,600,000
주 일 헌 금		3,116,000
성모승천대축일 합동미사		4,680,550
감 사 헌 금		290,000
주일학교 후원		345,000
합 계		12,686,550
건 축 헌 금	하현숙(아네스)	500,000
	안성희(소피아)	100,000
	이계화(세실리아)	100,000
	김주희(세실리아)	20,000
	합 계	796,936,933

(후렴) 주님이 얼마나 좋으신지 너희는 맛보고 깨달아라.

주임신부 : 문 상 운 (알베르토) 총 회 장 : 황 우 회 (베 드 로) 연령회장 : 김 중 환 (요 한) ☎ 010 - 7515 - 2055	왕곡성당 성 유대철 베드로 16069 경기도 의왕시 사천2길 9 ☎ : 031) 477-0541 FAX : 031) 477-0544 email : wanggok@casuwon.or.kr		미사 시간	
			월	오전 6시
			평일 화·목	오후 7시 30분
			수·금	오전 10시
			토	오후 7시 30분
			주일	오전 10시 30분 (교중) 오후 7시 30분



주님이 얼마나 좋으신지 너희는 맛보고 깨달아라.

✦ 특별헌금 (2차 헌금) 안내

- 8월 26일 (주일) : 성전 봉헌(일만 원 데이)
- 9월 2일 (주일) : 사제 양성, 성전 봉헌

✦ 미사, 전례, 성사

본당의 날 성지순례

- 10월 9일 (화) / 당진시 솔피성지
- ※ 자세한 내용은 추후 공지 하겠습니다.

■ 유아 세례

- 일 시 : 9월 1일 (토) 오후 6시
- 준비물 : 신청서, 등본, 유아 세례 초, 감사 예물
- ※ 초는 성물방에서 미리 구입하시기 바랍니다.
- ※ 신청 시, 주임 신부님과 부모님 면담이 있습니다.

■ 어린이, 중·고등부 주일학교 개학 미사 안내

- 일 시 : 9월 2일 (주일) 오후 3시
- ※ 자녀 신앙 교육의 본보기는 부모님에게서 시작됩니다. 아이들이 신앙의 기쁨과 신비를 깨달을 수 있도록 각 가정 안에서 많은 기도와 참여 부탁드립니다.

■ 2학기 주일학교 등록 안내

- 대 상 : 초등부, 중·고등부
- 등록비 : 30,000원
- 이체 계좌 : 농협 356-1114-0772-23 신정선

■ 성체 강복

- 일 시 : 9월 6일 (목) 저녁 미사 후

■ 9월 환자 영성체

- 일 시 : 9월 6일 (목) 오전 10시부터
- 대 상 : 가정과 병원 및 요양원 내 본당 신자
- 신청 및 문의 : 사무실 또는 구역장

■ 계요 병원 및 타 본당 신자 환자 영성체

- 일 시 : 9월 7일 (금) 계요 병원 미사 후
- 대 상 : 계요 병원 및 요양원 내 타 본당 신자
- 신청 및 문의 : 사무실

✦ 기타 공지

■ 일반 여정 개강 안내

- 개 강 : 8월 29일 (수) 오후 8시~10시
- 과 목 : 가톨릭 서간과 요한 묵시록
- 수강비 : 2만원 (교재비 별도)

■ 제24차 교구 성경잔치 신청 안내

- 일 시 : 9월 16일(주일)~29일(토) 까지
- 참가 종목 : 경시 대회, 암송 대회
그림 그리기 · 글쓰기 대회
- 접수 및 문의 : 청소년 위원회장 또는 사무실

■ 단체 회합 안내

요 일	단 체	시 간
9/4 (화)	소공동체 월례회의	저녁 미사 후

■ 성가 번호 (8/26 ~ 8/31)

	주일	월	화	수	목	금
시작	78		432	65	437	2
봉헌	220 212		217	219	220	215
성체	163 501		501	498	158	183
파견	61	26	446	434	77	453

교무금 납부는 자선행위가 아니라 '신자들의 의무'이며, '하느님 백성으로서의 본분'입니다.

◆교무금 ◆신협 131-002-039774 왕곡성당 ◆농협 211044-51-039911 (재)천주교수원교구

"갯등이"는 신부님이라는 의미의 "갯을 쓴 등불"이라는 뜻으로 박해시대 때 왕립 교우들이 사용하던 은어

요 일	미 사 시 간		천주교 갯등이 왕립 성당 (원죄없이 양태되신 복되신 동정마리아) 주임신부 : 박 전 동(요 셉) 총 회 장 : 문 성 기(스테파노) 본당수녀 : 송엘리사벳, 이보나 연령회장 : 최중면(요아킴)010-9048-7782 18332 경기도 화성시 봉담읍 왕림1길 71 사제관: 227-2810 수녀원: 227-2811 사무실: 227-6678 F A X: 227-6679
월	오전 6시 30분		
화, 목	오후 7시 30분		
수, 금	오전 10시		
토요일	오전 10시 오후 4시 (어린이)		
주 일	아침 6시 30분 10시 30분(교중미사) 저녁 6시(학생, 청년)		

“주님께는 영원한 생명의 말씀이 있습니다.” (요한 6, 67)

26일(주일)	27(월)	28일(화)	29일(수)	30일(목)	31일(금)	9/1일(토)
연중 제 21주일 본당시설 특별헌금	성령 기도회				은빛여정 개강 10시 미사 후	주일학교 개학 첫 토요일 성모신심미사
2일(주일)	3(월)	4일(화)	5일(수)	6일(목)	7일(금)	8일(토)
연중 제 22주일 사제양성 특별헌금 성인 세례식 연령회 월례회의 성소분과회비수납	성령 기도회	사목회의		첫 목요일 성시간	소 공동체 봉사자교육 은빛여정 성경공부	성모 성심회

☑ 이번 주일 특별헌금 : 본당시설 특별헌금
다음 주일 특별헌금 : 사제양성 특별헌금

☑ 성인 세례식

· 일시 : 9월 2일(주일) 오전10시 30분 미사

☑ 은빛여정 성경 공부 반 2학기 수강생 모집

· 개강 : 8월 31일(금) 오전 10시 미사 후
· 대상 : 55세 이상 신자 · 교재비 : 10,000원

☑ 첫토요일 성모신심미사 : 9월 1일(토) 오전10시

☑ 첫 목요일 성시간 : 9월 6일(목) 저녁7시30분

☑ 매월 첫 주일 연령회, 성소후원회 회비수납과 회원 가입 신청을 받습니다.

☑ 소 공동체 봉사자 교육

· 일시 : 9월 7일(금) 저녁 8시 발안성당
· 장소 : 발안성당(차량 출발 신협 앞 7시20분)

☑ 신 · 구약 성경 필사 접수 안내

· 성경필사를 완필하신 분은 필사 노트를 사무실로 가져 오시기 바랍니다.
· 마감 : 8월 26일(주일)까지

☑ 추석율(9월24일)맞아 추석 음식을 준비하여 반찬 나눔을 실시합니다. 반찬 나눔에 후원과 봉사를 하여 주시기 바랍니다.

☑ 모임 및 회합

· 연령회 : 9월 2일(주일) 교중미사 후
· 사목회의 : 9월 4일(화) 저녁미사 후
· 성모성심회 : 9월 8일(토) 10시 미사 후
· 성령기도회 : 매주 월요일 저녁 8시

☑ 본당 시설 후원을 위한 감사 헌금을 봉헌 받습니다.

시설공사 금액	전주 누계	금주 누계
80,000,000원	61,162,000	61,162,000

+ 주일미사 전례 · 차량봉사 · 청소 안내 +

구분 시간	8월 26일		9월 2일	
	해설자	독서자	해설자	독서자
6시 30분	이윤실	임종신 김혜숙	이윤실	박광현 김한순
10시30분	공병호	왕립 4	공병호	왕립 5
예물봉헌 가정	당하 4구역 성영일(주기요셉)		덕 리구역 김쌍태(바울리노)	
차량봉사자	유경호	서동일	차길식	최석훈
성당청소	왕립 2		왕립 3	
지하청소	왕립 3		왕립 4	

☆ 우리들의 정성 ☆

십일조(교무금) . . . 2,295,000원

주일 헌금 1,685,000원

성모승천대축일 . . . 4,480,000원

감사 헌금 30,000원

주일미사 현황	신자 수	참여자 수	참석률
	1,315명	448	34.06%

천주교를 알고자 하시는 분은 본당 신부님, 수녀님 또는 사무실에 문의 하십시오.

미사시간 주 일 19:00 (토요일, 특전) 07:00 (아침 미사) 09:00 (오전 미사) 11:00 (교중) 16:00 (젊은이미사) 평 일 6시(월), 19시(화) 6시, 10시 (수·금) 6시, 19시 (목) 6시, 10시 (토요일)		 용문성당 (목주기도의 모후) 사무실 771-8181 수녀원 771-8183 FAX 771-8184 E-mail : yongmun@casuwon.or.kr (12515) 경기도 양평군 용문면 용문로 421	주임신부 : 김형준 프란치스코 전교수녀 : 정 한나 방문수녀 : 이 에티엔 연령회장 : 신영이 소화데레사 ☎ 010-6331-3894
---	--	---	--

*** 기쁨과 행복 가득한 우리 성당 ***

❖ 화답송 (연중 제2주일)



❖ 9월부터 평일 미사 시간 변경

주 일 (변동 없음)						
오전 7시, 9시, 11시(교중), 오후 4시						
	월	화	수	목	금	토
6시	○	새벽 미사 없음				
10시			○		○	
19시		○		○		특전

❖ 9월부터 성모 신심 미사는 봉헌되지 않습니다.

❖ 성시간 안내

- 일 시: 9월 6일(목) 저녁 미사 후

❖ 9월 환자 영성체

9월11일(화요일)	광탄, 단월1, 2, 중원, 덕촌, 마룡, 요곡
9월13일(목요일)	다문2, 4, 5리, 중진, 상진, 아수물, 화전 그르고개, 무왕
☎ 구.반장님은 대상자 확인 후 8/31일(금)까지 사무실로 꼭 연락주세요	

※ 9월부터 환자 영성체가 둘째주 화요일, 목요일
오전으로 변경됩니다. (성당에서 9시에 출발)

❖ 모임

- 요 아 김 회 : 08월 26일 (주일) 9시 미사 후
- 구.반장모임 : 08월 26일 (주일) 교중 미사 후
- 성 모 회 : 09월 02일 (주일) 교중 미사 후
- 성인복사단 : 09월 02일 (주일) 교중 미사 후
- 요 셉 회 : 09월 08일 (토) 오전 8시
- 연 령 회 : 09월 09일 (주일) 교중 미사 후

❖ 전입을 환영합니다. (7월, 8월 전입 교우)

- 전성재 요아킴 (사랑지역, 광탄2)
- 이재관 스테 파노 (사랑지역, 중원1)
- 이나경 알비나 (기쁨지역, 다문2)
- 하용석 도미니꼬 (기쁨지역, 다문2)
- 신귀선 예로니모 (기쁨지역, 삼성)
- 김지연 리디아 (기쁨지역, 중진)
- 황인구 안젤로 (친절지역, 화전)
- 정연준 라파엘 (선행지역, 금곡)
- 박은숙 유스티나스텔라 (선행지역, 상진2)
- 차영태 루가 (선행지역, 상진2)
- 김의영 알베르토 (온유지역, 단월2)
- 이상숙 이사벨라 (평화지역, 무왕2)
- 권영수 사무엘 (평화지역, 지평2)

❖ 청소구역 및 성작봉헌 봉사

청소	일자	8/30(목)	9/08(토)
	담당구역	다문3, 중진	요셉회
성작 봉헌	일자	9/02(주일)	9/09(주일)
	담당지역	기쁨지역	친절지역
전주 주일미사 참례		총신자 2,484명 대비 858명 34.54(%)	

* 우리들의 정성 *		
▶ 환자영성체: 매월 첫 주 (수, 목요일) ▶ 성시간: 매월 첫 주 목요일 저녁 7시 미사 후 ▶ 성모신심미사: 매월 첫 주 토요일 오전 10시 ▶ 유아세례: 홀수 달 첫 주일 4시 미사 후	▶ 예비신자 교리: 주일 오전 9시 ▶ 차 축 복: 토요일 저녁미사 후 ▶ 집/가게 축복: 수, 금 10시 미사 후 ▶ 혼배: 1달 전 신청	·교 무 금: 2,330,000원 ·감 사 헌 금: 100,000원 ·건 축 헌 금: 500,000원 ·대축일미사헌금: 2,507,000원 ·대축일합동예물: 2,757,000원 ·주 일 헌 금: 3,967,950원 * 감사헌금 - 심 멜라니아 10만원 * 건축헌금 - 익 명 50만원

천주교를 알고자 하시는 분은 본당신부님, 수녀님 또는 사무실에 문의하십시오.

주임신부 : 최범근 요한사도 총 회 장 : 신성수 사무엘 연령회장 : 정남식 요셉 ☎ 010-3790-9787 사 무 실 : 031) 647 - 3444 F A X : 031) 692 -2782	웅 이 동 성 당 (성 루카)	미 사 안 내	
		주 일	토요일
	교 중		오전 10:30
	젊은이		오후 3:00
	평 일	월	오전 6:00
		화 · 목	오후 7:30
		수 · 금	오전 10:00
주 소 : 평택시 죽백3로 163 E-mail: yongi@casuwon.or.kr			

+ 유아세례 안내

일시: 9월 2일(주일) 오후 3시 미사 후
 신청: 8월 26일(주일)까지 사무실로 신청 바랍니다.

+ 교육분과 안내

혼인 갱신식 안내입니다.
 일시: 10월 14일(주일) 교중미사 중
 대상: 결혼한지 5년 이상된 부부, 외딴교우
 회비: 한 가정당 5만원
 신청: 사무실(신청서)
 문의: 교육분과장(010-2752-8625)

+ 꾸르실료스타 모임안내

일시: 9월 9일(주일) 교중미사 후
 장소: 제1교리실
 문의: 복음화위원장(010-7220-5819)

+ 청소년위원회 안내

주일학교 개학 안내입니다.
 개학: 8월 26일(주일)
 문의: 윤선희 세라피나(교강 010-4335-7562)

+ 본당 구역 안내

1구역 (금호1단지) 101동~110동
 2구역 (금호1단지) 111동~121동, 다세대주택
 3구역 (금호2단지) 201동~209동
 4구역 (e편한세상) 101동~109동
 5구역 월곡, 청룡, 죽백, 구룡
 6구역 (비전푸르지오) 101동~111동
 7구역 (신흥e편한세상) 101동~112동, 201동~206동
 8구역 (비전아이파크) 101동~107동
 9구역 (비전푸르지오2차) 201동~207동
 *구역에서 봉사 하실 분들은 연락주시기 바랍니다.
 문의: 소공동체위원장(010-5650-7893)

+ 연령회 안내

일시: 8월 26일(주일) 미사 후 (제1교리실)

+ 사무실 안내

사무실 휴무 안내입니다.(사무장 휴가)
 휴무일: 8월 28일(화) ~31일(금)까지
 사무실 업무가 있으신 분들은 미리 보시기 바랍니다.

+ 성당 청소 안내

9월	시간	구역	비고
1(토)	오전 10시30분	1	금호1단지 101-110동
8(토)	오전 10시30분	2	금호1단지 111~121동 다세대주택

+ 주일미사 참례 현황

전례시기	신자수	참례율(%)
연중 제20주일	1,018	293(29%)

+ 우리들의 정성

연중 제20주일	
주일헌금	1,414,000
교무금	2,235,000
합동예물(성모승천)	2,483,000
감사헌금	70,000
건축헌금	835,000

집, 가게, 자동차 축복은 사무실에 신청하십시오.

교무금: 신협 131 - 017 - 799663

교무금 납부는 자선행위가 아니라 '신자들의 의무'이며, '하느님 백성으로서의 본분'입니다.

“너희는 내 사랑 안에 머물러라.” (요한 15, 9)

미 사 시 간		 용인성당 사도 성 베드로 용인시 처인구 중부대로 1408번길 15 (17062)	주임신부 : 윤재익 바르톨로메오 보좌신부 : 안병갑 베네딕토 총 회 장 : 방정환 토마스 010-8261-0272 연령회장 : 이영숙 체칠리아 017-212-1732 사무실 332-0001, 팩 스 336-2793
주 일	토요일 저녁 7시, 06:30, 10:00, 17:00(청소년미사)		
월	06:30 수,금 10:00		
화,목	19:00 (첫목 : 성시간 및 성체강복 - 미사 후)		
첫 토	10:00(성모신심미사)		

- 매월 구역모임, 반모임에 참여합시다!! -



전례 안내

- 이번 주일은 연중 제21주일이며 장기수선기금 마련을 위한 2차 헌금이 있습니다.



예비신자 모집

- 주위의 좋은 이웃들을 많이 초대해 주세요.
(2019년 부활대축일 세례)
- 환영식 : 9월 2일(주일) 오전 9시, 은총관 1층
- 신청 및 문의 : 사무실, 선교분과
(010-3000-2608)



성경을 기증받습니다(공동번역X)

- 예비신자 교육용으로 사용할 성경을 구합니다.
집에서 사용하지 않는 성경을 가지고 계신 분은
선교분과로 기증하여 주시기 바랍니다.



초등부, 중고등부 주일학교 개학 안내

- 개학일자 : 9월 2일(주일)
- 교 리 : 오후 3시, 각 학년별 교실
- 개학미사 : 오후 5시, 대성전



유아 세례식

- 9월 1일(토) 오전 10시 성모신심미사 후
- 신 청 : 8월 29일(수)까지, 사무실



9월 병자영성체 : 9월 7일(금)

- 신 청 : 9월 5일(수)까지, 사무실



중고등부 주일학교 교사 모집

- 대 상 : 중고등부 학생들과 함께 주님의 사랑을 나눌 열정 가득한 청년
- 문 의 : 정 아네스 010-2792-5739

2018년도 후원금 납부 안내

본당의 모든 세대는 2018년 교무금 납부 시 의무적으로 연 3만원의 후원금을 납부하셔야 합니다.

1. 납부대상 : 전 세대
2. 납부기간 : 연중
3. 후원내용 : ① 사회복지후원금 연 1만원
② 연령회 후원금 연 1만원
③ 성소후원금 연 1만원



양우내안에 아파트 입주세대 집착복 안내

- 일 시 : 9월 중(세부일정 추후 공지)
- ※ 집착복을 희망하시는 세대는 사무실에 접수



전입을 환영합니다.

성 명	구 역	전 본당
김천희 스테파노 가정	고림 1	신갈
부경현 마르첼로 가정	운학	율전동

- 환영식 : 8월 26일(주일) 교중미사 후, 복음화실



모임 안내

상임위원회	8월 30일(목) 20시, 복음화실
마 리 아 팀	9월 1일(토) 10시 미사 후, 성당지하강당



성찬예물 봉헌

8월 26일	김량 4구역
9월 02일	김량 5구역



우리들의 정성(2018. 8. 13. ~ 8. 19.)

교 무 금	4,680,000	주 일 헌 금	3,133,250
장기수선기금	1,413,500	합동미사예물	6,630,000
성모승천대축일 헌	3,015,000	감 사 헌 금	염성국 10만 익명 300만

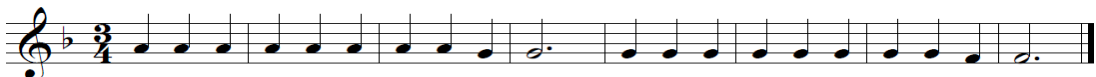

(후렴) 주님이 얼마나 좋으신지 너희는 맛보고 깨달아라.

치 크 (용인 블루키점)

유럽중 아동복(백일~10세)
기흥구 중동 833-1 블루키 3층
☎ 070-4154-0153 / 010-6726-0153
유 주 연(바틸다)

백옥 요양보호사 교육생 모집

백옥 요양 복지센터 방문 요양
백옥대로 1134번길 301호
☎ 322-9100 / 010-3373-4032
이인예(실비아) · 박영숙(클라라)

신승무 정형외과

“하느님께서 보시니 참 좋았다.”
금령로 30(김량장동 333-11)
☎ 336-2266~7
신승무(요셉) · 박 연(엠마)

자연면역건강상담

비만 · 자연주기법 · 난임
처인구 김량장동 377-6
☎ 010-9916-0153
약사 조 정 란(안젤리카)

두 리 이 비 인 후 과

<좋은 이비인후과를 찾는 방법>
명지대입구 이마트 맞은편 광장프라자 3층
☎ 334-2004
김 영 주(안토니오)

상하독장 처인 대리점

신규주문, 배달하실 분
진덕로 14 (고림동)
☎ 010-6231-2233 / 010-4858-6652
여 란 무(모데스타)

♥ 교무금 납부 1. 자동이체 : 신협 131-018-457995 용인성당 2. 사무실 직접 납부

“새로 이사오신 분들 반갑습니다. 환영합니다.”

미사시간 안내		 용호성당 (성 미 카 엘) 군포시 용호1로 2번길 47-20 (15871) http://cafe.daum.net/yongho4	주임신부 : 이웅삼(요 섀) 보좌신부 : 박승훈(마르코) 총 회 장 : 정영렬(스텔라) 사 제 관 : 395-3934 사 무 실 : 395-3900 F A X : 395-3913 연례회장 : 010-3344-4371
주일	토 19:30 (중고등부)		
	06:00, 09:00, 11:00 (교중) 16:00(어린이) 19:30 (청년)		
	월 06:00 화 19:30		
평일	수 06:00, 10:00 목 10:00, 19:30 금 10:00, 19:30 토 10:00		
	고 해 성 사 미사 30분전		
예비자교리	주일 10:00		

◆ 청년신앙캠프 ‘푸른 여정’ ◆

신앙 안에서 하나됨을 찾아 청년신앙캠프를 떠나고자 합니다.

- ▶ 일 자 : 9월1일(토) ~ 2일(주일)
- ▶ 장 소 : 경기도 남양주 마재 일대
- ▶ 문 의 : 김슬기 마리아 010-8004-8725

■ 성모 신심 미사 : 9월1일(토) 10:00

■ 여정 성경공부 개강

- 일반여정 : 8/27(월) 20:00~22:00 바오로서간
8/30(목) 11:00~13:00 마르코복음서
- 은빛여정 : 9/7(금) 10:50~12:00 요한서간과 요한묵시록
- 문 의 : 교육분과장 정정옥(마리아) 010-8341-0599

■ 미카엘대학 개강

- 일 시 : 9월7일(금) 10:00미사 후
- 과 목 : 은빛여정, 건강체조, 캘리그라피, 생태

■ 녹색살림지도자 양성교육 개강

- 일 시 : 9월10일부터 매주 월요일 8주간
오전10시, 오후2시
- EM 활성액, 천연비누, 다기능 비누, 가루비누, 린스, 주방세제, 천연화장품, 먹는 EM, 탈취제 등
- 문 의 : 010-5447-7194 (신영숙 M.막달레나)

■ 군포지역 성가제

- 일 시 : 9월7일(금) 20:00 ~ 22:00
- 장 소 : 수리동성당 2층 대성전
- 참가본당 : 군포, 금정, 대야미, 부곡동, 산본, 수리동,
용호 성가대
- 주 최 : 군포지역 평신도 사도직 협의회

■ 모임 안내

단 체 명	일 시
파티마의 세계사도직	8/28(화) 오전10시
봉사자 월례회의	8/30(목) 저녁미사 후

■ 연례회 월례회의 : 9월2일(주일) 교중미사 후

■ 전례 담당 구역

이번주	시 간	구 역	다음주	시 간	구 역
8월26일	09:00	전례부	9월2일	09:00	전례부
	11:00	용호2		11:00	용호3
	19:30	청년회		19:30	청년회

■ 청소 담당 구역

구역	일 시	장 소	구역	일 시	장 소
용호2	8월25일(토)	2층, 3층	용호3	9월1일(토)	2층, 3층

■ 우리들의 정성 (8. 16 ~ 8. 22)

계 정	봉헌금액
교 무 금	6,370,000
주 일 헌 금	3,906,000
감 사 헌 금	300,000
합 동 미 사 예 물	30,000
기 타 수 입	25,000
성 소 후 원 금	30,000

■ 감사헌금

10만(김재학, 심혜숙, 유재득)

계 : 300,000

다음 주(9월2일) : 사제 양성 2차 헌금

화 답 송	
연중 제21주일	

“오늘 성당에 처음 나오신 분들을 진심으로 환영합니다.”

2018. 08. 26.

<p>미 사 시 간</p> <p>평 일 월 오 전 6:30 화·목 오 후 7:30 수·금 오 전 10:00</p> <p>토요일 10:00(평일) 오 후 7:30(주일)</p> <p>주 일 오 전 6:30(새벽) 오 전 9:00(학) 오 전 11:00(교) 오 후 3:00(외국인) 오 후 7:00(청년)</p>	 <p>원곡성당 (노동자 성 요셉) 안산시 단원구 화랑로 107 3층</p> <p>본 당: wongok@casuwon.or.kr 카 페: cafe.daum.net/wongok844</p>	<p>본당신부 : 김종훈(아우구스티노) 사목회장 : 임동수(요 셉) 연령회장 : 공 석</p> <p>사 제 관 : 491-2065 사 무 실 : 491-2064 F495-2986 사목회장 : 010-6241-4328 연도연락 : 010-4230-1826</p>
--	---	---

화답송 (후렴) 주님이 얼마나 좋으신지 너희는 맛보고 깨달아라.



영 명

김종훈(아우구스티노) 주임신부님
신부님 영명축일을 진심으로 축하드립니다.
-원곡본당 신자 일동-

“ 감사와 기쁨을 두배로 하느님께! ”

■ 재건축 준비 2차 특별헌금

■ 요셉대학 2학기 개강

- * 개강일: 9월 7일(금) * 미 사: 오전 10시
- * 대 상: 60세 이상 모든 분
- * 요셉대학에서 멋진 노년을 만드시기 바랍니다.

■ 2학기 성경공부 개강 안내

- * 개 강: 8월 30일(목) 저녁미사 후
- * 과 목: 예언서

■ 성경 필사 축하드립니다.

- * 신.구약 필사(2명): 원명식(루치아노)
김영춘(데레사)
- * 신약 필사(1명): 이윤복(마리아)

■ 본당 주간 행사

- * 연 령 회 월 레 회: 8/26일(일) 교중미사 후
- * 청 년 회 월 레 회: 8/26일(일) 저녁미사 후
- * 소공동체월례회: 8/28일(화) 저녁미사 후
- * 사목상임위원회: 8/30일(목) 저녁미사 후
- * 성 모 신 심 미 사: 9/ 1일(토) 오전 10시
- * 자 모 회 월 레 회: 9/ 1일(토) 신심미사 후
- * 성 모 회 월 레 회: 9/ 1일(토) 신심미사 후
- * 성 가 대 월 레 회: 9/ 2일(일) 교중미사 후

■ 교우 소식

- * 전입을 환영합니다.
- 2구역: 김찬엽(하상바로)
- 2구역: 박지현(율리안나)
- * 전출가정 안녕히 가십시오.
- 기타구역: 박주인(요셉) 청파동성당
- * 기도해 주십시오.
- 14구역: 김영교(옴) 父 8/13 선종

■ 성당 청소는 매주 토요일 10시 미사 후

- * 금 주(9/1): 4구역 * 차 주(9/8): 5구역

■ 주보 봉사자

- * 금 주: 사랑하올 어머니Pr. / 구세주의 모후Pr.
- * 차 주: 애덕의 모후Pr.

■ 봉헌구역 금 주: 17구역 / 차 주: 19구역

■ 우리들의 정성(8월 16일 ~ 8월 22일)

수 입		지 출	
미 사 예 물	610,000	보 통 예 금	978,000
교 무 금	3,770,000	전 교 비	50,000
주 일 헌 금	2,252,000	단 체 보 조 비	1,000,000
감 사 헌 금	550,000	후 원 금	150,000
건 축 헌 금	2,656,000	소 모 품 비	30,000
기 타 헌 금	43,000	수 도 광 열 비	3,228,280
성 소 후원금	30,000	잡 비	10,000
사회복지후원금	230,000	임 차 료	400,000
합 계	10,141,000	합 계	5,846,280

■ 주일미사 참례 인원

신자수: 2,053 참례율: 28.34%

토 요	새 벽	학 생	교 중	청 년	계
67	138	126	179	72	582

천주교를 알고자 하시는 분은 본당신부 또는 사무실로 연락 바랍니다.



천주교원삼성당
Wonsam Catholic Church

성 정하상 바오로 원 삼 성 당

용인시 처인구 원삼면 고당로 16번길 13
<http://cafe.daum.net/ws1313>

주임신부 : 이 철 민 (안토니오)
총 회 장 : 김 동 성 (베 드 로)
연령회장 : 송 주 훈 (엘레지오)
010-8842-8563
사 무 실 : 031-332-3457
팩 스 : 031-332-1531
<고초골 피정의 집 예약>
피정의 집 : 031-337-0470

† 미사시간 안내 †				본당 청소 · 전례 담당구역			
월요일	06:30	토요일	15:00학생, 19:30	청 소	전 례	청 소	전 례
화 · 목	19:30	매월첫주(토)	10:00성모신심	8/25 10:00	8/26 10:30	9/1 10:00	9/2 10:30
수 · 금	10:00	주일	08:00, 10:30교중	용 바 위 구 역		좌 전 구 역	

특별헌금

- 8월 26일 장기수선기금

전례 안내

- 성모신심미사 : 9월 1일(토) 10:00
- 성시간 : 9월 6일(목) 19:00

주일학교 2학기 등록안내

- 등록기간 : 8월 25일(토) ~ 9월 1일(토)
- 등 록 비 : 한자녀 3만원, 두자녀이상 5만원
- 문 의 : 교감 (김 라파엘라 010-9082-0125)

단체별 소식 및 모임

- 소공동체 : 9월 1일(토) 성모신심미사 후
- 반주단 : 9월 2일(주일) 교중미사 후

사무실 소식

- 전입오신 가정은 교패와 차량 스티커를 사무실에서 수령하시기 바랍니다.
- 집축복, 차량축복 신청 바랍니다.

지난주 재정 현황

8/13(월)~8/19(주일)

주일헌금	1,280,000
성모승천대축일봉헌금	1,216,000
합동미사예물	2,255,000
교 무 금	1,580,000
장기수선기금	300,000
성소후원금	140,000
사회복지후원금	90,000
연령회비	24,000

지난주 미사참례 현황

8/13(월)~8/19(주일)

평일	월	화	수	목	금
	34	153	175	57	56
주일미사 참례자 : 353명 / 총 890명 (39%)					

고초골 피정의 집 소식

- 최주교님과 함께하는 월례피정(일일피정)
 - 일 시 : 9월 10일(월) 09:00 ~16:30
 - 장 소 : 고초골 피정의 집
 - 주 제 : 한국 순교선조들을 본받자.
- ※ 많은 관심과 신청 부탁드립니다.
- 고초골 피정의 집 다녀가신분
 - 연도를 사랑하는 사람들의 모임



본당 교무금 및 발전후원 계좌
(예금주 : 원삼성당)
신협 131-018-695822

사회복지후원 계좌
(예금주 : 원삼성당 사회복지)
신협 131-018-695904

성소후원회 계좌
(예금주 : 원삼성당 성소후원)
신협 131-018-695884

<p>사 무 실: ☎216-4766</p> <p>주임신부: 이승남(세바스티아노)</p> <p>본당수녀: 이카르멘</p> <p>☎216-4767</p> <p>총 회 장: 김진대(클레멘스)</p> <p>연령회장: ☎010-8746-8827</p>	 <p>원천동 성당 (성 가브리엘 대천사)</p> <p>수원시 영통구 월드컵로 95 (원천동) woncheon@casuwon.or.kr</p>	<table border="1"> <tr> <th colspan="2">주일 미사</th><th>평일 미사</th></tr> <tr> <td rowspan="2">토</td><td>19:00 중고생 (토요일 저녁 주일미사)</td><td>월 06:30</td></tr> <tr> <td></td><td>화 19:00</td></tr> <tr> <td rowspan="3">주 일</td><td>06:30 성인</td><td>수 10:00</td></tr> <tr> <td>10:30 교중</td><td>목 19:00</td></tr> <tr> <td>16:00 어린이</td><td>금 10:00</td></tr> <tr> <td></td><td>19:00 청년</td><td></td></tr> </table>	주일 미사		평일 미사	토	19:00 중고생 (토요일 저녁 주일미사)	월 06:30		화 19:00	주 일	06:30 성인	수 10:00	10:30 교중	목 19:00	16:00 어린이	금 10:00		19:00 청년	
주일 미사		평일 미사																		
토	19:00 중고생 (토요일 저녁 주일미사)	월 06:30																		
		화 19:00																		
주 일	06:30 성인	수 10:00																		
	10:30 교중	목 19:00																		
	16:00 어린이	금 10:00																		
	19:00 청년																			



(후렴) 주님이 얼마나 좋으신지 너희는 맛보고 깨달아라.

● 본당 특별 미사 및 행사 일정

내 용	일 시
병자영성체	8. 30(목) 09:40 출발 - 8. 25(토)까지 구역장님을 통해서 사무실에 신청
성모 신심 미사	9. 1(토) 10:00 (매월 첫 토요일)
유아세례 (홀수 달 첫 토요일)	9. 1(토) 16:30 - 8. 30(목)까지 사무실에 신청
성시간 (매월 첫 목요일)	9. 6(목) 19:00 미사 후
가브리엘 원천대학 2학기 개강 미사	9. 7(금) 10:00 - 노인대학 봉사하실 분은 연락 바랍니다. ☎010-3215-9958
초등부 주일학교 교리 개학	9. 9(주일) 15:00
오블라따 선교수도회 후원미사	9. 15(토) 10:00 (매월 셋째 토요일)
남수단 선교 후원미사	9. 19(수) 10:00 (매월 셋째 수요일)
자 축복	9. 20(목) 19:00 미사 후 - 9. 18(화)까지 사무실에 신청

청소 및 전례 봉사 구역	9/1(토) 극동
---------------	-----------

● 단체 모임 및 회원(단원) 모집

단체명	내 용
구역(반)장 교육	9. 1(토) 10:00 미사 후 성당
레지오마리아	하늘의 문Cu. ☎ 010-8728-9760 상아탑Cu. ☎ 010-6284-3107

● 우리들의 정성 (2018. 8. 13~8. 19)

수입 내역	금 액
교 무 금	6,310,000
주 일 헌 금	2,465,100
감 사 헌 금	100,000
합 동 미 사 예 물 (성 모 승 천)	7,154,000
건 축 헌 금 (8/15 미사 헌금)	2,005,500
건 축 헌 금 (본 당 보 수 공 사)	1,341,500
후 원 금	200,000
성 소 후 원 금	75,000
감사헌금	김경자(M.막달레나) 10만원
주일 점심 나눔	심주현(유디트) 10만원 익 명 10만원

● 교무금 및 주일미사 참여 현황 (2018. 8. 19. 현재)

교무금 책정 현황		주일미사 참여 현황	
총 세대	1,547세대	총 신자	3,671명
책정 세대	549세대	미사 인원	849명
책정률	35.49%	참례율	23.13%

● 교무금을 책정하고 성실히 납부해주시는 교우분들께 감사드립니다. 아직 책정을 못하셨거나 과년도 교무금 미납 때문에 망설이시는 분들은 본당사무실에 오셔서 문의 바랍니다.

● 아주대 병원 봉사자 모집

- 고통중인 환우들과 잠시 함께해주세요...
- 봉사시간 : 토요일 오후 2시 ~ 3시 30분
- 문의전화 : ☎010-2073-6042

<p>2차 헌금에 정성된 봉헌 바랍니다!</p> <p>⊕ 이번주일은 <사제양성후원> 2차헌금이 있습니다.</p> <p>⊕ 다음주일은 <본당 보수공사기금 마련> 2차헌금이 있습니다.</p>	<p>중앙 메디칼 약국</p> <p>법원사거리 ☎ 212-2249</p> <p>약사 권세형(안드레아)</p> <p>친절한 상담 · 정확한 조제</p> <p>서울 삼성의원(원장: 이승민)</p> <p>· 진료 : 이비인후과, 소아과, 내과</p>	<p>★중고차 상담★</p> <p>•타시던 차 최고가 구입</p> <p>•전 차종 좋은 가격 판매</p> <p>☎상담 010-6329-9282</p> <p>대표 이균상 알렉시오(아주대 87)</p> <p>싸이카 www.cycar.org</p>
---	---	--

2018년 08월 26일

미 사 시 간 안 내		 월피동성당 (한 국 순 교 성 인) 안산시 상록구 부루지성모길 6 사제관 483-5406 수녀원 411-0631 사무실 482-7075 팩 스 402-2106 연령회장 : 010-4529-0132	예비신자 교리시간	
토요일	18:30		주일	09:00(성인/군인)
주일미사	07:00 10:30 19:30		금	11:00(성인)
	06:30 월		토	16:30(학생) 19:30(성인)
평일미사	10:00 수.금.토(첫토)		유아세례	썩수달 둘째 (토) 17:00
	19:30 화.목		병자영성체	첫째 (목) 09:30



(후렴) 주 님 께서얼 마 나 좋 으 신 지 너 희 는 보 고 맛 들 여 라

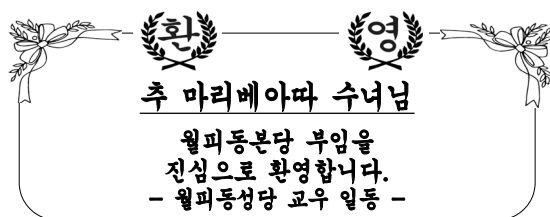

“가족과 함께 성경 이어쓰기”
 (기간: 1월 1일부터 9월 30일)

☑ 수험생 자모 기도 모임

- 기도시간 : 월, 수, 금 저녁 8시
화, 목 저녁미사 후
토, 주일은 가정에서
- 장 소 : 유아실

☑ 성경 필사(신·구약)노트 제출

- 제출기간 : 8월 26일(주일)

☑ 한국순교성인대학 개강미사

- 일 시 : 8월 30일(목) 10:00

☑ 9월 성모신심 미사

- 일 시 : 9월 1일(토) 10:00

☑ 주일학교 개학

- 일 시 : 9월 1일(토) 16:30

☑ 9월 성체강복

- 일 시 : 9월 6일(목) 19:30 미사 후

☑ 9월 병자영성체

- 일 시 : 9월 6일(목) 09:30

☑ 제 4회 성가축제

- 일 시 : 9월 9일(주일) 19시
- ※ 행사 관계로 주일 저녁미사(19시 30분) 없습니다.

☑ 혼인갱신식 신청

2018년 혼인갱신식에 초대합니다.

- 대 상 : 결혼 25주년 부부(은혼식)
결혼 50주년 부부(금혼식)
- 일 시 : 10월 28일(주일) 교중미사 중
- 신청기간 : 8.19(주일) ~ 9. 2(주일)
- 문 의 : 박신희 유스티노(가정생명분과)

☑ 현대지역 기금마련 물품판매

- 유정란 구운계란 : 4,000원
- 숯 칫 솔/주방세제 : 각 5,000원
- 조 미 김 : 12,000원
- 연 락 처 : 010-7162-5156

☑ 위원회 및 단체 월례모임

단 체 명	일 시
소공동체 월례회의	8/26(주일) 교중미사 후
연령회 월례회의	9/1(토) 10시미사 후
제분과 월례회의	9/4(화) 저녁미사 후
평단협 월례회의	9/4(화) 저녁미사 후
* 위원회 및 단체 월례 모임 날짜를 매월 마지막 주일까지 사무실로 알려 주세요.	

☑ 봉헌금 내역(8/16 ~ 8/22)

- 주일헌금(1차) 2,831,460원
- 주일헌금(2차) 1,049,000원
- 교 무 금(76명) 3,267,000원
- 건축헌금(36명) 735,000원

• 오 늘 2차헌금 : 건축헌금(리모델링)
 • 다음주일 2차헌금 : 사제양성후원

교무금, 건축헌금, 감사헌금 무통장 입금안내 신희 131-002-040259(월피동성당)

“미사 참례를 위한 발걸음 하나하나를 천사들이 세고 있습니다.”(성 아우구스티누스)

주임신부 배명섭(안드레아) 보좌신부 최재현(요한사도) 총회장 박상호(대건안드레아) 010-8271-1387 연령회장 지병륜(윤호요셉) 010-8707-2800 사무실 031-269-3143~4 팩 스 031-269-1929	 <h1>율전동성당</h1> <p>(영원한 도움이신 성 마리아)</p> <p>우 16324 수원시 장안구 서부로 2162-6</p> <p>카페주소 : http://cafe.daum.net/cayuljeon</p>	미 사 시 간	
		월	오전 6:00
		화	오후 7:30
		수,금	오전 6:00, 10:00
		목	오전 6:00, 오후 7:30
		토	오전 6:00, 오후 4:00 오후 7:30
		주일	오전 6:00, 오전 8:30 오전 10:30, 오후 7:30
<div><div><ul style="list-style-type: none">• 유아세례 : 매월 둘째 주 토요일 오후 5시 30분• 예비자 · 목요반 오전 10시, 토요일 오후 8시 30분교리 · 목요반 오후 8시30분, 주일 오전 9시</div><div><ul style="list-style-type: none">• 성모신심미사 : 매월 첫째 주 토요일 오전10시• 성시간 : 매월 첫째 주 목요일• 병자영성체 : 매월 셋째 주 목요일</div></div>			
하느님의 참된 진리의 가르침을 통한, “내적 새신을 이루는 공동체”			

9월은 순교자 성월입니다

그리스도께서 하느님을 증거하고 세상의 구원을 위해 당신 자신을 바치셨듯이 순교자들도 그리스도를 증거하고 신앙을 지키기 위하여 목숨을 바쳤습니다. 우리도 어려운 여건 속에서 하느님의 뜻에 따라 서로 돕고 사랑하며 기쁘게 사는 모습으로 하느님을 증거하고 따르는 순교의 삶을 살아야 하겠습니다.

☞ 위령기도(연도) 안내

- 일 시: 8월 31일(금) 10시 미사
- “세상을 떠난 연령회원”을 위한 연미사 봉헌 및 위령기도(연도)를 9시 30분 부터 바칩니다. 많은 참례 바랍니다.

☞ 성모 신심 미사

- 일 시: 9월 1일(토) 10시
- 9시20분부터 묵주기도 시작합니다.
- 새벽미사는 없습니다.

☞ 성시간

- 일 시: 9월 6일(목) 저녁미사 후

☞ 유아 세례

- 일 시: 9월 8일(토) 오후 5시 30분
- 해당되시는 가정에서는 유아세례 신청서를 9월7일(금)까지 사무실에 제출바랍니다.

☞ 성체조배 교육 안내

- 일 시: 9월 9일(주일) 교중미사 후
- 대 상: 주1회 1시간씩 성체조배 하실 분
(관심 있는 교우 모두 가능함)

☞ 새가족 찾기 운동 전개

우리가족 새가족 찾아 하느님께 봉헌합시다
▶ 기간: 2018년9월1일~2018년10월31일
※ 매 미사 전 새가족 찾기 기도 (기도문은 성당에 비치되어 있습니다. 사용 후 제자리에 놓아 주세요)
▶ 입교식: 2018년 9월 30일 교중미사
< 교리반 운영 안내 >
▶ 목요 저녁반 : 2018년 10월 4일(목) 저녁 8시30분 교리시작
▶ 주일 오전반 : 2018년10월7일(일) 오전9시 교리시작
❶ 선교는 우리의 의무요 사명이다 ❶

☞ 성경공부 「일반여정」 개강안내

- 일 시: 8월28일(화) 10시 마리아홀
- 수 강 료: 2만원(교재비별도)/신자누구나
- 수강신청: 매주(화)10시마리아홀(당일접수)
- 강 사: 수원교구 봉사자/ 요한복음서

☞ 성경공부 「은빛여정」 개강안내

- 일 시: 8월31일(금) 11시 마리아홀
- 수 강 료: 1만원(교재비별도)/ 65세 이상
- 수강신청: 매주(금)11시 마리아홀(당일접수)
- 강 사: 수원교구 봉사자
/초대교회와 사도바오로

☞ 보좌신부님의 하계휴가 관계로 8월29일(수),30일(목),31일(금)새벽미사 없습니다.

☞ 다음주(9/2)는 사제 양성 후원 2차현금이 있습니다.

천주교 수원교구

은 계 동 성 당

주임신부 : 최진혁 (세바스티아노)

총회장 : 성성진 바실리오

연령회 : 010-8360-5945

사제관 : 373-2795

사무실 : 373-2794 F A X : 373-2790

(우)18487 화성시 동탄면 장주기길 11

http://cafe.daum.net/dmsrPehd

eungye@casuwon.or.kr

미사 안 내	평일	월 화, 목 수, 금	오전 6시		성모 신심 미사 : 매월 첫 토요일 10시				
			오후 7시 30분		예비자교리		(주일) 오전 9시 30분		
			오전 10시		성시간		매월 첫 목요일 저녁미사 후		
	주일	토	오후 3시 어린이 미사(성가정미사)		병자 영성체		매월 둘째 목요일 오후 5시		
			오후 7시 (중.고등부, 토요일 저녁주일미사)		유아세례		작수달 둘째 토요일 오후 4시30분		
		일			성당 청소봉사(토요일 오전 10시)				
			오전 7시 주일 아침미사		첫째주	루카, 시티자이	둘째주	요한	
			오전 11시 교중미사		셋째주	마태오	넷째주	마르코	다섯째주

◆ 본당 활성화를 위한 실천목표 ◆

- 미사 참례율 30% 이상으로 높이기!
- 반모임, 형제회 적극 참여하기!
- 1인 1명 선교, 회두 권면하기!
- 1인 1단체 가입하기!

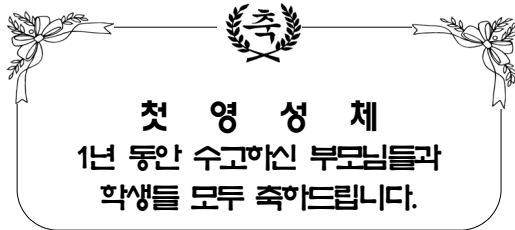

◆ 첫영성체 명단 ◆

은계동성당	구 역	남동탄성당	구 역
최수빈 소화대레사	은계	함진호 요한세례자	남 동 탄
김도훈 미카	운암1	김규민 카타리나	
이동혁 요셉		서동휘 대건안드레아	
손도영 사도요한		한희 안젤리나	
양시우 루치아	운암2-1	김준용 프란치스코	
이윤서 안나	운암2-2	양희원 실비아	
우은서 카타리나		구연아 미카엘라	
김연준 라우렌시오	운암5	이대규 마르티노	
김승기 대건안드레아		김주아 보나	
장민지 데레사	대동	박상연 마르티노	
김주현 실비아		박규연 미카엘	
이유진 스텔라	시티	권하라 올리비아	
황수하 글라시아	자이		

◆ 오늘은 건축부채상환을 위한 2차 헌금 있습니다.

◆ 9월 1일(토) 성모성심미사는 없습니다.

◆ 초등부 주일학교 개학

어린이 미사: 9월 1일(토) 15시, 교리: 16시

◆ 2학기 주일학교 신청

- 신청기간: 9월 1일 - 9월 8일
- 대상: 1학기 등록자들 자동 등록
- 등록비: 4만원 (세 자녀 일인무료)
- 신청: 주일학교 교감 → 010-6600-0519

(어린이 미사 시간 전후 신청)

◆ 성시간: 9월 6일(목) 저녁미사 후

◆ 새가족 찾기 안내

- 입교 환영식: 2018년 10월 7일(주일) 교중미사 중
- 교리시간: 매주 주일, 9시 30분(6개월 과정)
- 접수: 선교분과 010-9703-7180, 사무실
- 예비신자 교리신청서는 사무실 입구에 있습니다

미사참례 현황(은계동, 남동탄 성당 합계)

토 어린이	토 중.고등부	주일 아침	교중	합계	신자수	참례율
방학	177	199	393	769	3,052	25%
구역 전례	8월 26일: 운암5,6	9월 2일: 청구				



(후렴) 주님이 얼마나 좋으신지 너희는 맛보고 깨달아라.

<p>●미사안내●</p> <p>평 일 : 새벽 6시 00분 ① 월 오전 10시 ② 수·금 자녀 7시 30분 ③ 화·목 토요일 자녀 : 오후 4시 (어린이미사) 자녀 7시 30분(은행동) 주 일 : 새벽 6시 00분(은행동) 오전 9시 (은행동교중미사) 오전 11시(단대동교중미사) 자녀 7시 30분</p>	 <p>은행동성가성경당 (성기정의 보호자이신 성 요셉)</p> <p>13179 경기도 성남시 중원구 금광2동 4245번지 경기도 성남시 중원구 산성대로396번길 13</p>	<p>주임신부 : 염 자원(베드로) 전교수녀 : 노 소피아 김 프란치스카 주임신부 : ☎ 746 - 0235 수녀원 : ☎ 746 - 0234 사무실 : ☎ 746 - 0232 FAX : ☎ 746 - 0233 총회장 : 010-9776-8338 연혁회장 : 010-4748-7429</p>
---	--	---

<p>성사 안내</p>	<p>·혼인면담 : 수시로 ·고해성사 : 매 미사 30분전 ·예비신자 교리시간 : 단대동 사무실에 문의(733-3004)</p> <p>·병자영성체 : 매월 둘째 주 금(10시미사후)</p>
---------------------	---

구역 반 모임에 적극 참여합시다!! 구역 반 활동에 적극 동참합시다!!

<p>연중 제21주일</p>	 <p>주 님 이 얼마나 졸으 신 지 너희는 맛보고 깨 달 아 라.</p>
-----------------	---

◆ 미사 안내

성모신심미사	9/1(토) 10:00
성체현시	9/6(목) 19:30미사후
병자영성체	9/14(금) 11:00

◆ 2차헌금 안내

이번주일(8/26)	장기수선금
다음주일(9/2)	사제양성후원금

◆ 단체 회합 안내

소공동체위원장	9월1일(토) 20:30
울뜨레야	9월2일(주일) 9시미사후
평단협	9월7일(금) 20:00
제분과	9월8일(토) 저녁미사후
꾸리아	9월9일(주일) 9시미사후

◆ 입교식 : 9월2일(주일) 11:00

◆ 전신자 성경통독 안내

“말씀이 사람이 되시어 우리 가운데 사셨다.”(요한 1, 14)

날짜	요일	범위
8월27일	월	코헬 8-12장
8월28일	화	아가 1- 4장
8월29일	수	아가 5- 8장
8월30일	목	지혜 1- 5장
8월31일	금	
9월 1일	토	지혜 6- 9장
9월 2일	주일	지혜10-12장

※ 성경을 읽는 것 자체가 기도입니다. 전신자가 참여하여 말씀으로 이루어진 성전을 지읍시다.

◆ 성전건립을 위한 묵주기도에 적극 동참 바랍니다.

묵주기도누적단수(8/19현재)	7,489,189
-------------------------	------------------

◆ 제2차 성경통독 및 성경공부(구역)

-일시 : 2/27(화)부터 매주 화,수,목,금 오후2시.
-장소 : 단대동 성당 성전 -강사 : 염지원신부님

◆ 성전 건립을 위해 전신자가 함께 기도하는 시간

-언제 : 매일 저녁9시 또는 10시. -기도 : 주모송
-어디에서 : 있는 그곳(가정, 일터, 거리, 차안.....)

◆ 건축 예탁금 봉헌 안내

미래를 위해 준비해 둔 여유자금 잠시 본당에 예탁해주시기 바랍니다.

1)예탁금액 : 1백만원이상. 2)예탁기간 : 6개월이상
3)이자봉헌 : 연1.5%(기부금처리)
4)예탁방법 : 사무실에 직접예탁. 또는 계좌 입금
5)예탁금 입금계좌: 신한 131-000-902898(은행동성당)

※ 계좌 입금시 입금후 사무실로 꼭 연락바랍니다.

◆ 내자리 내가 봉헌하기(장의자 봉헌)

1인 1좌(20만원)봉헌으로 새성당 성물봉헌에 동참해주시기 바랍니다.(성물봉헌금도 기부금영수증 발급대상임)

◆ 소금 신청 안내

소금은 신안소금이며 20Kg에 17,000원입니다.
사무실로 신청해주시기 바랍니다.
※택배 배송인 관계로 소금값은 신청시 사무실에서 직접 받습니다.

◆ 지역 물품 판매

*1지역 : 참기름, 들기름, 보리쌀 문의처 : 010-8769-5304
*3지역 : 어묵, 조청 문의처 : 010-2845-2621
*5지역 : 감자떡 문의처 : 010-6283-3429
*8지역 : 미역, 다시마, 멸치 문의처 : 010-7770-3786

◆ 승합차 운행 봉사자

8월4주 (8/26)	9월1주 (9/2)	9월2주 (9/9)	9월3주 (9/16)
여상현 시몬	천정국 요한	정득상 프란치스코	윤주일 베드로
정복수 야고보	정복수 야고보	정복수 야고보	정복수 야고보

2018년 08월 26일

《연중 제21주일》

미 사 시 간		 성 요한 크리소스토모 의왕성당 경기도 의왕시 부곡중앙남5길23 (삼동 215-40) 홈페이지 : http://www.cauiwang.or.kr E-mail : uiwang@casuwon.or.kr (사무실)	주 임 신 부 김부호 베드로	
주일	09:00(일반)/11:00(교중) 19:30(학생, 청년통합)		전 교 수 녀 한 베르베뚜아	
월	06:00 수, 금 10:00		유치원 수녀 김안젤라, 김콘솔라타	
화, 목	19:30(첫 목요일 성체강복)		사무실	462-5000
토	10:00 (첫 주만 성모신심미사) 19:30 (어린이, 토요특전미사)		전 연령회장	이안토니오:010-3798-2752
		사제관		462-5001 수녀원 462-5002
		F A X		462-5003 유치원 461-0255

화답송



주님이 얼마나 좋으신지 너희는 맛보고 깨달아라

❖신축성당후원을 위한 2차 헌금 있습니다.

❖견진교리 & 전신자 교육

*견진일시: 9월 9일(주일)교중미사 안에서

8월26일(주일)	성숙한 신앙생활
9월02일(주일)	칠성사

*문의: 교육분과장(☎010-7688-3653)

❖성경공부 여정 개강(가톨릭서간)

*일시: 8월28일(화)부터 매주 오전10시

*장소: 교리실

❖소공동체 봉사자 교육

*일시: 8월30일(목) 저녁 미사 후,

*장소: 성전

*대상: 지역장, 구역장, 반장, 형제회장

❖9월 성모신심 미사

*일시: 9월1일(토) 오전10시

❖청소년 통합미사

*일시: 9월2일(주일)매 주일 저녁 5시미사

*초, 중, 고, 청년 부모님과 함께하는
청소년 통합미사가 매 주일 오후5시에
시작됩니다.

가족이 함께 오시길 바랍니다.

※저녁 7시30분 미사는 없습니다.

❖9월부터 시행하는 청소년 통합미사

반주를 도와주실 자모, 자부, 청년
밴드부원을 초대합니다.

*문의: 초등부교감(☎010-9280-8454)

❖해설단원 모집

*자격: 세례받은 성인 누구나

*미사 해설과 독서, 미사 안내봉사를
기쁜 맘으로 함께 봉사해주실 분을
초대합니다.

*문의: 해설단장(☎010-8221-9223)

❖종합관건립을 위한 알뜰 바자회

*일시:10월28일(주일) 교중미사 후~오후5시

*장소:성당 마당

※생활용품, 가전제품, 깨끗한 옷 등 물품기증
해 주시기 바랍니다

*문의: 사무실(☎462-5000)

❖성가대 지휘자 모집(유급)

*자격:세례받은지 3년 이상된 신자

*제출서류:이력서,교적사본,주임신부님추천서

*문의: 사무실(☎462-5000)

성가대단장(☎010-4196-3812)

❖반주자모집

*평일 미사에 반주할 봉사자를 초대합니다.

*문의:반주단장(☎010-7303-9842)

❖성물방 봉사자 모집합니다.

*문의: 사무실(☎462-5000)

❖우리들의 정성

봉 헌 금		본 당 부 채	
구 분	금 액	구 분	금 액
주일헌금	2,231,000원	엘리베이터	30,360,000원
특별헌금	721,000원	승합차	
교 무 금	2,590,000원	신협대출금	

❖9월02일(주일)교구사제 후원을 위한 2차 헌금
있습니다

❖감사헌금: 정성용10만

❖성당청소

*08/25~철도

*09/01~장미

주 일 전례 봉 사				
	토요저녁주일미사	09:00	11:00	19:30
08월26일	전례위원회	일 반	철도	중고등부, 청년
09월02일	(초등부주일학교)		장미	오후5시
09월09일	전례위원회		우성1	청소년통합미사

❖분리수거장 재활용정리 및 청소담당

*08월26일(주일)사회복지분과,미디어분과,선교분과

*09월02일(주일) 금구회

교무금(봉헌금) 납부 은행 <신협> 계좌번호 031-462-5000 (모계좌: 131-000-755037) 예금주: 의왕성당

<p>* 미 사 시 간 *</p> <p>주 일 - 08:00 (일반) 10:30 (교중) 19:00 (청년)</p> <p>토 - 16:00 (어린이) 19:00 (청소년)</p> <p>평 일 - 06:00 (월) 10:00 (수·금) 19:30 (화·목)</p> <p>매월첫토 - 10:00 (성모신심)</p>	 <p>이천성당 원죄 없이 잉태되신 복되신 동정 마리아</p> <p>주 입 신 부 : 이상현 플로렌시오</p> <p>사 제 관 : 635-0550 / 수녀원 : 635-0551</p> <p>사 무 실 : 635-0552 / 유치원 : 633-6370 / 연평회 : 635-0555</p> <p>주 소 : 467-030 강7도 이천시 중리천로 32 FAX : 635-0553</p> <p>홈페이지 : http://www.calch.or.kr</p> <p>E-mail : lccheon@casuwon.or.kr</p>	<p>* 예비자 교리 *</p> <p>*7월 입교반 : 주일-17:30</p> <p>*7월 입교반 : 화 - 20:00</p> <p>* 학 생 : 토 - 18:00</p>
--	---	--



주 님 이 언 마 나 좋 으 신 지 너 희 는 맛 보 고 깨 달 아 라

◆ 다음주일은 사제양성 특별봉헌이 있겠습니다.

◆ 어르신 성경대 (은빛여정) 개강

*일시 : 8월 31일(금) 10시 미사
*미사 후 특강 : 노인건강과 귀 (청각)
*강사 : 김형자 소피아
*어르신들의 많은 참여 바랍니다.

◆ 여정 개강안내

*일시 : 8월 30일(목) 오전10시
*주제 : 가톨릭서간과 요한묵시록
*대상 : 전 신자 *장소 : 교육관
*연락처 : 010-7221-7215

◆ 성모신심미사

*일시 : 9월 1일(토) 10:00

◆ 유아세례식

*일시 : 9월 1일(토) 오전11시
*유아세례를 받고자 하시는 부모님께서서는 사무실로 신청하여 주시기 바랍니다.

◆ 가족미사의 날 (신앙의 유산을 자녀에게!)

*일시 : 9월 2일(주일)
*온 가족이 함께 참여하여 주님의 은총 가득히 하기 바랍니다.
*임산부 축복식도 거행됩니다. 배우자와 함께 참여하여 주십시오. (사무실로 신청바랍니다)

◆ 미사참례 현황 및 전례봉사 안내

월 일	총신자수	증	감	참례자수	참여율
8월 12일	4,216	0	1	1,180	28.0%
8월 19일	4,215	0	1	1,215	29.2%
독서보전지향	8/26 : 중리 3구역			9/2 : 창전 2지역	

◆ 상임 위원회

*일시 : 9월 2일(주일) 교종미사 후
*위원회 활동보고서를 8월 30일(목) 까지 총무 메일로 꼭 보내주시기 바랍니다.

◆ 병자 영성체 (시내)

*일시 : 9월 4일(화) 오후 1시 30분
*환자가 계신 가정이나 해당 봉사자는 사무실로 신청하여 주시기 바랍니다.

◆ 수원교구 청년성서모임, 그룹원 모집

*모집과목 : 창세기, 탈출기, 마르코
*성서 나눔에 관심 있는 청년들의 연락을 기다립니다.

-대표봉사자 연락처 : 010-5518-8623

☞ 2018년 8월 성당 꾸미기 ☞

*월 : 창전2지역 (커피, 차) 봉사

*목 : 천주의 성모, 셋별, 평화의 모후 Pr.

☞ 2018년 9월 성당 꾸미기 ☞

*월 : 갈산지역 (커피, 차) 봉사

*목 : 사도들의 모후, 상아탑Pr.

<우리들의 정성>

*교 무 금 : 8,397,000원 *주일헌금 : 5,356,100원

*성모승천 합동미사에물 : 8,899,000원

감 사 헌 금

* 본당 신부님 : 이심옥만원 *의명 : 오만원

* 김부영 프란치스카 : 십만원 *의명 : 십만원

* 의명 : 십만원 *의명 : 삼만원

한중 한의원

양정분 산부인과 맞은편

구 제일은행 옆

☎ 031) 631-8688

마선수프란치스코 이청원 아네스

(주)현투어 여행사

<http://www.hyuntour.com>

☞ 창전파출소 맞은편3층(010-6209-9057

김현 (루시아)

김밥천국(터미널점)

모든메뉴 다 포장 됩니다.

24시간 영업합니다.

☎635-1444 / 010-5424-1958

문영수(사도요한) 공미라(루시아)

산골 흑염소 요리전문점

흑염소, 전골, 탕, 수육

*차량 운행 합니다.

☞ 관고동 롯데마트 옆 031) 637-1012

권화자 레지나 010-4377-0752

미미사진관

스마트폰 사진인화, 가족사진 촬영

모든 사진관련 신자우대 10%할인

☎031) 635-2255 (이천성당 옆)

이기훈 바르나바 김영주 에디터

부 산 복 집

정통 복요리 전문점

☞ 이천시 중리동 180-6

☎ 636-2253 / 010-3349-6516

문희수 바오로 김금안 마리아

쉬는가족 우리가족, 우리모두 한 가족

예비신자 교리	주 일 09:30 수요일 11:00	 이현성당 성 요한 세례자 용인시 기흥구 이현로 68-1 (보정동 440) 주임신부 : 이성호(스테파노) 548-2297 총 회 장 : 조창행(바오로) 연령회장 : 김재민(바오로) 010-5264-6541 사 무 실 : 548-2288 FAX : 548-2299	※ 미 사 시 간 ※			
고 해 성 사	미사 전 20분		주일	07:00	월	06:00
유 아 세 례	홀수달 둘째 토 17시			11:00(교중) 19:30(청년)	화	19:30
병 자 영 성 체	매월 넷째 금 11시		토	19:30	수	10:00
성모 신심 미사	매월 첫째 토 10시				목	19:30
집,상가,차 축복	상시(사무실 신청)				금	10:00
성체강복,가정미사	매월 첫 목 19:30					



주 님 이 얼 마 나 좋 으 신 지 너 희 는 맛 보 고 깨 달 아 라.

미사 전 · 후 5분 묵상을 실천합니다.

청년 미사 안내 (주일 저녁 7시 30분)

대 상 : 본당의 모든 청년
문 의 : 원선우 마르코(010-6276-1119)
이정은 사무엘(010-2087-6804)

성모신심미사

일 시 : 9월 1일(토) 10:00

성체강복

일 시 : 9월 6일(목) 19:30 미사 후

유아세례

일 시 : 9월 8일(토) 17:00
신 청 : 9월 5일(수)까지 사무실
신청서류 : 유아세례 신청서, 주민등록등본

소공동체 월례 교육

- 남성 소공동체 : 9월 1일(토) 19:30 미사 후
- 여성 소공동체 : 9월 5일(수) 10:00 미사 후

연령회 월례회의

일 시 : 9월 2일(주일) 11:00 교중미사 후

첫영성체 가족 성지순례

일 시 : 9월 1일(토) 08:30~17:30
장 소 : 배티성지(충북 진천군 소재)
인 원 : 121명

신 · 구약 성경 필사 노트 제출

일 시 : 8월 26일(주일)까지
문 의 : 교육분과(010-4742-7265)

미사참례 (8/13 ~ 8/19 교적신자 : 3,094명)

구분	월	화	수	목	금	토	주일	합계	비율
인원	51	118	353	89	135	150	617	767	24.79%

봉사 및 청소

주차, 전례, 헌금		성 당 청 소	
8.26(주일)	2지역	8.30(목)	3지역
9.02(주일)	3지역	9.06(목)	4지역

특별헌금 안내

다음주(9/02) 특별헌금 (사제양성)
※성전건립헌금은 주일헌금과 함께 봉헌예물 봉투에 봉헌합니다.

성전 신축공사 안내

성전 신축공사 중입니다. 주차장 사용이 제한되어 불편하시더라도 도로나 대중교통을 이용해주시고, 안전에 주의해주시기 바랍니다.

전입교우 명찰 수여(7월 전입자) - 8월 26일 11:00 미사중

전출 (기간 : 7/01~7/31)

계시던곳	세대주	세례명	가시는 본당
4지역 5구역	신영희	데레사	춘천/청호동
1지역 1구역	문종호	대건안드레아	서울/신당동
4지역 5구역	김수정	율리안나	상현동
3지역 3구역	강행대	모니카	서울/대치동
1지역 2구역	서영제	아우구스티노	서울/서원동
4지역 3구역	박창운	이냐시오	서울/도봉동
2지역 4구역	진경숙	데레사	부산/대연
2지역 1구역	최봉연	마르코	서울/해화동

우리들의 정성 (8월 13일 ~ 8월 19일)

구 분	금 액	구 분	금 액
교 무 금	6,400,000	주일 헌금	1,366,000
성소복지후원금	230,000	건립 헌금	2,804,000
감 사 헌금	250,000	성모승천대축일 헌금	1,209,000
기타 수입	3,829,040	대축일 건립헌금	763,000
건립 기금	10,000,000	총 수 입	31,102,040
성모승천대축일예물	4,251,000	총 지 출	8,703,500

건립기금(단위: 천원)

남동진 100	김명순 200	이서영 200	심지성 100
양희열 100	손동길 300	이상훈 800	한지욱 50
유진호 120	고행숙 150	이보훈 150	장윤선 2,500
이진석 400	민희정 150	신영옥 200	신동철 50
홍우심 250	임선미 100	정태문 100	고경식 100
임애숙 500	박창록 400	도정웅 150	정신영 450
정성금 450	박옥숙 150	이종태 100	김점곤 200
한혜정 200	고승우 150	김성식 200	신호정 100
익명 30	익명 500	익명 50	익명 100
이성호신부님	150		

감사헌금(단위: 천원)

오태균 50	정연호 50	이복희 50	홍성애 100
--------	--------	--------	---------

미 사 시 간		 천주교 신자들의 도움이신 성 마리아 인계동 성당 http://cafe.daum.net/ingyedong.ca.church 주임신부 : 설종권(요한세례자) 전교수녀 : 나 페브로니아, 박 제오르지아 e-mail : ingye@casuwon.or.kr (우 16487) 수원시 팔달구 권광로 263번길 10	FAX : 214-7932 사무실 : 214-8076 수녀원 : 213-3678 총회장 : 010-5318-8355 위령회장 : 010-9271-3681 * 예비신자 교리시간 * 주일 : 오전 9시30분(성인, 학생)
토	18:00 (어린이,가족)		
주 일	06:00 (일반미사) 11:00 (교중미사) 18:00 (중고등,청년)		
평 일	06:00 (월) 19:30 (화,목) 10:00 (수,금)		

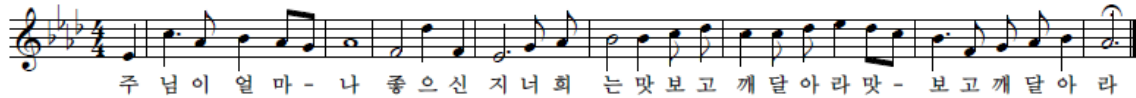

- **주일헌금 봉헌 (8월 26일, 연중 제21주일)**
★ 금주는 만원 봉헌 주일 특별헌금입니다.
- **성소후원회원을 위한 미사**
· 매월 3번째 수요일은 성소후원회원을 위한 미사로 봉헌됩니다.
- **여정 성경공부반 2학기 개강 (구약1,오경)**
· 개강일 : 8월 31일(금) 오전 11시 (1층 소교리실)
· 수강료 : 20,000원 (교재비 별도)
· 신청,문의 : 이회영(레지나) 010-2245-2981
- **성도신심미사 : 9월 1일(토) 오전 10시**
- **세라핌대학 개강 미사 : 9월 6일(목) 오전 10시**
· 세라핌대학 개강 미사 후 “성시간” 있습니다.
· 세라핌대학 개강 미사 관계로 당일 저녁 7시 30분 미사는 없습니다.
- **합동위령미사 : 9월 7일(금) 오전 10시**
★ 합동위령미사는 매월 첫번째 금요일 미사에 봉헌됩니다.
· 위령합동미사 봉헌 봉투에 기록 후, 미사 시작 전에 성전 뒤편 바구니에 봉헌바랍니다.
(미사 봉헌금은 본당 재정을 위해 참여됩니다.)
※ 당일 생미사 봉헌은 하지 않습니다.
- **생활성서사 도서 홍보 : 9월 8일(토)~9일(주일)**
- **병자영성체 : 9월 11일(화) 오전 9시**
· 거동이 불편하신 분들에게 직접 방문하여 영성체 해 드립니다.
(한 달에 한 번 : 매월 2번째 화요일 오전 9시)
· 반장님을 통하여 신청해 주시기 바랍니다.
- **모든 분과 단체는 본당 예산 사용 후, 1개월 내로 “예산 사용 결과 장산서”를 제출해 주시기 바랍니다.**
- **순교영성강학 <천주실의>, <칠극> 강좌 안내**
· 마태오리치 신부의 「천주실의」와 판토하 신부의 「칠극」을 공부하며 순교 신심을 배우는 과정
· 기 간 : 9월~11월, 매주 화요일 오후 1시30분~4시20분
· 수강비,장소 : 7만원 (교재비 별도),교구청 강당
· 교육 참가 신청, 문의 : 교육분과장 010-8922-7056
- **수녀님과 함께하는 성경공부 2학기 개강**
· 개강일 : 9월 14일(금) 오후 8시 (1층 소교리실)
· 시 간 : 둘째,넷째 금요일 오후 8시~10시
· 준비물 : 성경, 교재 (여정 첫걸음 신약 - 복음서와 사도행전)
· 신청,문의 : 교육분과장 010-8922-7056
- **은총시장 물품 계속 봉헌 받습니다.**
★ 집 안에 쉬고 있는 새 물품을 봉헌해 주시면 고맙겠습니다.
· 물품 접수 : 상임위원회 (문의 : 010-5247-9417)
<은총시장 운영 시간>
- 월,화 : 휴 무 - 수,금 : 10:40~12:00
- 목 : 19:00~21:00 - 토 : 17:00~20:00
- 주일 : 10:00~17:00

❖ **전기 절약 협조 바랍니다.** ❖
· 여름철을 맞아 에어컨은 적정온도 26℃로 가동해 주시고, 가실 때는 반드시 전원을 꺼주시기 바랍니다.
· 불필요한 전등은 반드시 소등해 주시기 바랍니다.

□ **2018년 교무금 책정 현황**

년도	세대수	책정세대	책정비율
2017년	1,159	493	42.5%
2018년	1,187	438	36.9%

교무금을 바치는 것은 신자의 의무이자 우리의 신앙고백입니다.
교무금 책정에 적극 동참합시다.
(1세대당 1책정하시기 바랍니다.)

- 판공성사를 보신 후에는 성사표를 꼭 제출해 주시기 바랍니다.
- 매주 월요일은 성당 휴무입니다.

[전례봉사, 선교봉사, 청소봉사 안내]

전례봉사 구역				선교봉사 Pr.				청소봉사 구역	
8월 26일 (연중 제21주일)	06:00	행복2구역	9월 2일 (연중 제22주일)	06:00	행복5구역	8월 26일	사도들의 모후 Pr. 신자들의 도움 Pr	9월 1일	기쁨2구역
	11:00	행복3,4구역		11:00	기쁨1구역	9월 2일	셋별 Pr. 사랑하올 어머니 Pr	9월 8일	기쁨3구역
	18:00	중고등부		18:00	중고등부	9월 9일	천상의 모후 Pr. 창조주의 어머니 Pr	9월 15일	기쁨4구역

천주교를 알고자 하시는 분은 본당신부님, 수녀님 또는 사무실에 문의하십시오.

주임신부	강동주 (바르톨로메오)	<div>인덕원성당</div> <div>목주기도의 복되신 동정마리아</div> <div>http://cafe.daum.net/indukhome</div> <div>경기도 안양시 동안구 관악대로 466(관양동)</div>	미 사 시 간 안 내			
보좌신부	김영철(요한사도)		평 일	【월】 06:00 【화,수】 10:00 19:30 【목】 06:00 19:30 【금】 06:00 10:00 【토】 10:00		
수녀원	허 마리콘솔라파 안 테오포로스					
총회장	김영철(마카렐) (010-5387-7120)			주 일	【토】 19:30 (토요일저녁주일) 【일】 06:00 09:00(어린이가족) 11:00(교중) 15:00(중고등) 19:00(청년) 21:00(직장인)	
연령회장	김장희(제준이나시오) (010-4741-6969)					
사무실	424-2833		집, 상가, 차 축복 수시로 사무실에서 접수합니다.			

□2018년도 사목목표:“하느님안에서 기뻐하고 기도하며 감사의 삶을 살자!”(1테살5, 16-18)

매일 신앙(영적)일기 쓰기- 늘 기뻐하는, 늘 기도하는, 늘 감사하는 신앙의 삶 살기, 청소년 신앙 활성화

새 가족 찾기 선교 운동 “새 가족 찾아 하느님께로!!” 1)매일 밤 9시 전 신자 주모송 바치기 2)소공동체 모임 시 새 가족 찾기 기도문 바치기 3)새 가족 봉헌서 봉헌함에 넣기 (봉헌함은 제대 앞과 성전 로비에 상시 비치) 4)목주기도 바치기		기일위령미사 ▶ 일 시: 9월 5일(수요일) 10:00 미사 ▶ 하루 전까지 사무실로 신청하여 주세요.	
외박교우 환영식 안내 성가정은 또 하나의 성전입니다. 그동안 배우자의 신앙생활을 할 수 있도록 배려해주심에 감사 하며 우리의 가정의 성가정으로 다시 태어나 주님의 은총 속에 함께하길 기원합니다. 환영식 일시: 9월 2일(주일) 14:00		성시간 및 가정미사 ▶ 일 시: 9월 6일(목요일) 19:30 미사 성심노인대학 개강 및 특강 ▶ 일 시: 9월 7일(금요일) 10:00 미사 ▶ 특 강: 김현남 메히틸다 수녀님 11:00~ ▶ 신입생 가입 및 문의:총무부장 010-7239-4851	
사목회의 ▶ 일 시: 8월 26일(주일) 11:00 미사 후 ▶ 장 소: 3층 대강당 사회복지분과 회원 모집 및 후원금 접수 ▶ 일 시: 8월 26일(주일) 09:00 ~ 성모 신심미사 및 임산부 축복 ▶ 일 시: 9월 1일(토요일) 10:00 미사 ▶ 임산부들은 맨 앞줄에 앉아주세요.		연령회 ▶ 일 시: 9월 9일(수요일) 11:00 미사 후 ▶ 장 소: 3층 대강당 병자영성체 ▶ 일 시: 9월 14일(금요일) 13:00 ▶ 하루 전까지 사무실로 신청하여 주세요.	
성소후원회회원 모집 및 후원금 접수 ▶ 일 시: 9월 2일(주일) 09:00 /11:00 미사 후 유아세례 ▶ 일 시: 9월 2일(주일) 13:00 ▶ 하루 전까지 사무실로 신청하여 주세요.		9월 순교자 성월 특강 ▶ 일 시: 9월13일(목) / 9월20일(목) 19:30 미사 후 ▶ 주 제: 9/13(목주기도에 담긴 예수님의 위대한 기쁨) 9/20(신앙선조,하루에 십자성호경을 얼마나 받쳤을까?) ▶ 강 사: 정종득 바오로 신부님(수원교회사 연구소)	
예신 부모 기도 모임 ▶ 일 시: 9월 4일(화요일) 10:00 미사 후		2학기 성경공부(여정) 신청 바랍니다. ▶ 오경2: 8월 27일(월) 20:00~ 22:00 ▶ 마르코복음: 8월 28일(화) 11:00~13:00 신.구약 완필하신 교우분은 8월28일까지 본당 사무실로 필사본을 제출하여주세요	

2018년도 교무금신립현황 총세대수:2,492 책정세대:1,182 납부세대: 1,102 납부비율:44.2%

특별헌금	없습니다.(다음 주:사제양성후원금)		8월 전례	인덕지역(9월전례:동편1지역)		
주일미사 참례현황	총 신자수	5,948	참례수	2,258	참석률	37.96 %
화답송						

		일월성당 성 빈첸시오 아 바오로 http://cafe.daum.net/ilwol-catholic/		주임신부: 최종환(미카엘) 총회장: 강길성(프란치스코) 사무실: 031)227-3613 수원시 장안구 일월로 90번길 7
미사	주일	토요일 : 오후4시(어린이미사), 저녁7시30분(중고등부미사) 주일 : 새벽6시30분, 오전9시, 오전11시(교중미사), 저녁7시30분(청년미사)		
	평일	월요일 : 새벽6시30분 화요일, 목요일 : 저녁7시30분 수요일, 금요일 : 오전10시		
연령외 지역외장	일월 : 010.9231.1943(성낙희)	삼환 : 010.2212.1970(김광웅)	화서1 : 010.2746.4879(김주환)	
	화서2 : 010.6217.3283(선종철)	천천1 : 010.9119.6458(한현숙)	천천2 : 010.6674-9227(전광자)	

+ 예비신자 입교식 + ▶ 입교식: 9월 16일(주일) 교중미사 중 ※하느님을 모르는 많은 분들에게 선교 바랍니다.	
---	--

2018년도 상반기 결산보고(1.1~7.31)	
계정과목	금액
수입	
일반 수입	386,378,226
특별 수입	15,958,742
수입 합계	402,336,968
지출	
선교비	64,496,811
교육비	57,715,913
자선비	17,686,000
일반관리비	183,628,160
부담금	289,711,375
준비금전입액	250,000
지출 합계	613,488,259

+미사,전례,성사
+빈첸시오 평생대학 개강미사: 9/6(목) 오전 10시
† 유아세례: 9/1(토) 17:00 (어린이 미사 후)
† 병자 영성체: 9/6(목) 09:00~
† 가정미사, 성시간: 9/6(목): 저녁미사
† 소공동체 봉헌미사: 9/7(금) 10시 미사
† 세례식: 9/8(토) 저녁미사 후

+본당 공지
■ 제19차 수원 순교자 현양대회 안내
▶ 일시: 9/15(토) 09:00~12:30
▶ 장소: 수원성지 복수동성당 대성전(☞우천시동일, 주먹밥)
▶ 특강: 10시 이우진(요셉) 인천교구 갑곶성지 영성담당신부
▶ 현양미사: 11시 이성호(리노)대리구장주교 집전,사제단공동
■ 초등부 주일학교 교리개학
• 9/1(토) ※어린이 미사 있습니다.
■ 초등부 주일학교 교리교사(남) 모집
• 20세 이상 세례 받은신 분(형제) 누구나 가능합니다.
※초등부 010.4599.7080.
■ 환경 특강
• 일시: 8/29(수) 19:30~21:00
• 주제: 한 사람의 의인으로도 충분합니다.
• 강사: 양기석(스테파노)신부님(수원교구환경위원회위원장)
■ 여정 개강 - 8/30(목)
• 오전반: 시서와 지혜서(10:00~12:00)
• 오후반: 예언서(20:20~21:30)
※수강료: 2만원(본인부담), 교재비(본당지원)

2차헌금	다음주 9/2	사제 양성
-------------	----------------	--------------

■ 행복한 책임기 기초반 모집
• 주제: 자아성장과 신앙성숙을 위한 독서포럼
• 인원: 10명 • 진행: 최세실리아 수녀(바오로딸)
• 회비: 18만원(본당 5만원 지원)
• 개강일: 10/2(화) 14시
• 문의: 교육문화과장 010.8290.4987
■ 성인 복사단 모집 ※문의: 사무실
■ 성가 단원 모집
※문의: 김관영(가브리엘) 010.9080.6901
■ 사회복지분과 판매 안내
• 곤드레나물:6,800원, 메밀냉면2인분(육수포함):5,000원
■ 단체회합
• 상임위원회의: 8/26(주일)
+지역 공지
■ 형제 반모임
• 청구: 8/26(주일) 19:00 천진암교리실
• 코오롱1: 8/26(주일) 교중미사 후 성당 지하
• 엘지2: 8/27(월) 20:00 은이교리실
• 현대: 8/29(수) 20:00 현대아파트 관리사무소 사무실
• 삼환4: 9/16(주일) 10:00 양근교리실

+기타 공지

■ 목회 심리상담소 안내
• 대상: 청소년, 성인 • 시간: 매주 목(10:00~19:00)
• 심리검사: 30,000원, 대면상담(50분): 10,000원.
• 문의: 070.4047.0940(※상담선생님 직접 통화됩니다.)
■ 감사헌금
임정자 바울라 10만원 최×× 10만원 김×× 30만원
■ 전입 교우여러분 환영합니다. 8.1-8.21
구역 이름(세례명) 가는곳 구역 이름(세례명) 가는곳
청구 김기탁 요셉 청구 정민혁 베네딕토
현대 김준석 치릴로
■ 전출 교우여러분 안녕히 가십시오. 8.1-8.21
구역 이름(세례명) 가는곳 구역 이름(세례명) 가는곳
청구 이윤기 안드레아 상신 청구 정남규 마리아 영통영덕
푸르6 김진구 스테파노 영통영덕 성원 이교숙 율리바 세류
■ 주일미사 참례현황 (8/19) 전체4,070
어린이 중고등 새벽 9시 11시 평년 잡례 / 잡례율
122 155 156 253 214 161 1,061/ 26.07
■ 전례봉사 및 청소구역 -1.2층 게시판 참조
■ 우리들의 정성 8.15-8.21
교무금 주일헌금 합동미사예물
6,301,000원 5,625,050원 5,318,000원

예비신자 교리시간	주일반 오전 9시 30분 목요일반 오후 8시 금요일반 오전 10시 30분	안 내	유아 세례 출수달 첫 토요일: 오후 5시 병자영성체 매월 첫 목요일 9시 부터
● 전입오신 교우분은 사무실에서 전입교적 확인하시고 교무금 책정 바랍니다. ●			

교무금 입금계좌: 신한 135-000-013489 천주교 수원교구 유지재단(일월성당)
 (송금시 교무금 책정자의 이름, 세례명으로 반드시 입금해 주시고 미 책정 세대는 사무실에 꼭 알려주세요.)

<p>주임신부 김중호(베드로) 사목회장 김화수(바실리오) 010-2766-3360 연령회장 전병주(안토니오) 010-4202-5300</p> <p>사무실 031-227-7735 Fax 031-227-7791</p>	 <h1>입북동본당</h1> <h2>사도성요한</h2> <p>우 16367 수원시 권선구 입북로 59번길 32</p> <p>E-mail: ipbuk@casuwon.or.kr</p> <p> 입북동성당 으로 검색하세요!!</p>	<p>† 미사시간 †</p> <table border="1"> <tr> <td>평일</td> <td>월</td> <td>오전 6:30</td> </tr> <tr> <td></td> <td>화. 목</td> <td>오후 7:30</td> </tr> <tr> <td></td> <td>수. 금</td> <td>오전 10:00</td> </tr> <tr> <td>토요일</td> <td>오후 7:30</td> <td>(가정미사)</td> </tr> <tr> <td>주일</td> <td>오전 10:30</td> <td>(교중미사)</td> </tr> </table> <p>예비자교리 : 주일 오전 9시 주일 학교 : 토요일 오후 6시</p>	평일	월	오전 6:30		화. 목	오후 7:30		수. 금	오전 10:00	토요일	오후 7:30	(가정미사)	주일	오전 10:30	(교중미사)
평일	월	오전 6:30															
	화. 목	오후 7:30															
	수. 금	오전 10:00															
토요일	오후 7:30	(가정미사)															
주일	오전 10:30	(교중미사)															

- 환자 영성체 : 매월 둘째 주 금요일
- 유아세례 : 매월 넷째 주 토요일 오후 2시
- 전입 면담 : 셋째 주일 교중미사 후
- 성모 신심 미사 : 매월 첫째 주 토요일 오전 10시



< 새 성전 건립 기념 운동 >

♥ 매일 미사 참여하기

♥ 목주기도 배만단 바치기
 (집계 : 8월 16일~8월 22일)

입 북	2,080단
자 이 1	1,275단
자 이 2	1,400단
푸르지오1	1,145단
푸르지오2	2,761단
동 문	785단

합계 : 9,446단
 누계 : 935,074단

※ 교우 여러분의 많은 협조를 바랍니다!!

- 2차 헌금
 - 이번 주(8/26) : 본당 신축을 위한 기금
- 본당 청소
 - 일시 : 9/1(토) 자이1구역
- 레지오 단원 모집
 - 시간 : 평일 오전, 대상 : 65세 이상 형제님
- 빈첸시오회 회원을 모집합니다.
- 제 19차 수원 순교자 현양대회
 - 일시 : 2018년 9월 15일(토) 09:30-12:30
 - 장소 : 수원성지(복수동성당)
 - 신청 : 1층 게시판 및 신청서에 기재해 주세요.

■ 신심미사

- 일시 : 9/1(토) 10시

■ 견진교리 일정 안내

견진교리기간·시간	9월2일~10월14일 매 주일 12:30~14:30
견진성사	2018.10.21(주일 교중미사 중)

■ 단체 모임

사목협의회	8/26(주일) 미사후	회합실(사랑)
소공동체	9/2(주일) 미사후	회합실(사랑)

■ 9월 순교자 성월 기도 안내

- 9월은 순교자 성월로 미사 전 다음의 기도를 함께 바칩니다.
- 홀수 날 : 시복시성 기도문
- 짝수 날 : 수원성지 성역화 기도문
 (기도문 유인물은 주보대에 비치)

■ 우리들의 정성(8월 16일~8월 22일)

<건축헌금> 350,000(타 본당 개인약정)
 100,000(전강옥)

연중 제20주일 미사 참례	196명/607명(32.3%)
연중 제20주일 1차 헌금	795,000
2차 헌금(본당신축을 위한기금)	204,000
교무금	2,030,000

나의생활 OK~

 www.cleantopia.com

크린토피아 울전 성대점
 울전동 삼성 아파트 후문 울전화원 옆
 (수원시 장안구 울전동 407-6)
 ☎ 031 298 3705
 신동호 돈보스포

베트남 쌀국수
 미스사이궁 호매실점
 현지의 맛과 한국의 정성이 함께
 깊은 국물맛을 냅니다^^

권선구 금곡로 202,e space city-1 113호
 (네이버지도에서 검색하세요)
 ☎ 031 297 0420
 김귀해 글라라

초·중등 전문
 영어·수학 전과목
 5~7세 한글반

원어민 영어수업

 ☎ 031 1165

010-7791-3707

교무금 : 신헌 131-017-530404 입북동성당



장곡성당

성 마 테 오 복 음 사 가

우) 14971 / 경기도 시흥시 섬말길 22

주임신부 백순철(보니파시오)	전교수녀 전화월(울리안나)	총회장 김용철(요아킴)	TEL ; 318-5717 FAX ; 318-5661
--------------------	-------------------	-----------------	----------------------------------

■ 전례 안내

8월 26일	연중 제21주일 건축헌금 2차
9월 2일	연중 제22주일 사제양성 특별헌금

매월 마지막주는 교무금(십일조)
납부 주간입니다. (계좌이체시 신협
131-002-037469 입금 바랍니다)

■ 헌옷, 헌책(신문지, 폐휴지) 수집
사회복지분과에서 불우이웃 돕기를 위
해 재활용이 가능한 헌옷, 헌책, 신문,
PC본체 등을 수집합니다.

■ 성당차량 운행 시간표

승차 장소	토요일		주 일
	(1차)	(2차)	
동양A 정문	2:10	2:40	10:27
삼성A 정문	2:12	2:42	10:29
작은숲A 정문	2:14	2:44	10:31
도서관 앞	2:16	2:46	10:33
대우3차A 정문	2:18	2:48	10:35
우성,대우A 정문	2:20	2:50	10:37
삼환A 옆계단	2:21	2:51	10:38
성당 도착	2:23	2:53	10:40

■ 성모신심 미사

9. 1(토) 오전 10:30

■ 성시간

9. 6(목) 저녁미사 후

■ 병자 영성체

9. 7(금) 오전 11시

■ 고춧가루 주문판매

건축기금마련을 위해 사회정의분과에서
고춧가루 1근(600g) 18,000원에 주문판
매합니다. 게시판에 신청바랍니다.

■ 전례 및 청소 봉사

봉 사	8. 26(이번주)	9. 2(다음주)
청소/전례	친절	인내
차 봉사	친절	인내
미사 안내	창조주의 어머니	사랑하올 어머니
차량 안내	순교자의 모후	사도들의 모후

미 사 시 간								예비자교리시간
시간	요일	월	화	수	목	금	토	일
06:00							*매월 첫째주 10:30 (성모 신심미사)	* 11:00(교중미사)
10:30				●		●		
19:30			●		●		*16:00(어린이 미사)	* 19:30(중고등부미사)
								* 목요일반 : 오전 10시
								* 주 일 반 : 오전 9:30

“우리 가족과 새로운 가족을 모십니다.”

장호원

< 노동자의 성 요셉 >

467-904 이천시 장호원을 서동대로 8880번길 8

☎ 사무실 643-2111 사제관 643-2112

☎ 수녀원 643-2113 FAX 643-2114

· 주임신부 : 한 태 문 (치릴로)

· 전교수녀 : 전 미 숙 (소화대례사)

· 총 회 장 : 석 인 환 (치릴로) 010-6259-9168

· 연령회장 : 박 한 주 (바오로) 010-5269-2601

미사
시간

◆ 토요일전 : 오후3시(어린이)/오후7시 30분 (청소년미사) ◆ 주일 : 오전 9시/ 10시30분/오후 7시30분
◆ 평일미사 : 월 : 오전 6시00분 / 화·목 : 오후 7시30분 / 수·금 : 오전10시

2018 사목교서 “신앙의 기쁨! 젊은이와 함께!”
실천목표 “젊은이를 위한 통합사목 실현”

※ 이번 주간 행사

■ 형제 지.구역장 회의

때 : 8월26일(일)교중미사후 교육관206호

■ 외딴 교우 입교를 위한 9일기도

8월30일(목)~ 미사 30분전 묵주기도

■ 소공동체 임원회의

때 : 8월30일(목) 8시

■ 여성 소공동체 모임

때 : 9월1일(토)교중미사후교육관강당

※ 다음 주간 행사

■ 성소 후원회원 미사 및 접수

때 : 9월2일(일)9시10:30분미사전.후

■ 하상 바오로회 모임

때 : 9월3일(월)오후7:30분교육관202호

■ 요셉 평생 대학 개강미사

때 : 9월4일(화) 오전 10시

■ 복사단 부모모임

때 : 9월5일(수)오후8시~9:30교육관203호

■ 환자 봉성체

때 : 9월6일(목)오전10시부터

■ 초등부 주일학교 개강

때 : 9월8일(토) 3시미사

준비물 : 어린이미사책.텀블러 지참

※ 기타모임 및 전달

◆ 성령기도회 은혜의 밤

때 : 8월27일(월)오후 7~9시

섹소폰.아코디언.바이올린연주

찬미 하러 오세요.

◆ 성경 공부 개강(마태오복음)

때 : 9월7일(금)오전10시미사후

교육관206호

강사 : 박 요한수녀님(예수그리스도수녀회)

◆ 성경 통독 개강(서간)

때 : 9월3일(월)오전9:30분

장소 : (송산리) 예수그리스도수녀회

◆ 첫영성체 가정교리 부모반 교육

대상 : 가정교리부모반(부/모/조부/조모)

때:9월4일(화)오후8시~9:30분교육관206호

◆ 성인 복사단 모집

거룩한 미사전례 봉사할 성인복사단을
모집합니다.

1. 대 상 : 영세한지 1년 이상된 45~65세 남성신자
2. 봉 사 : 교중 미사 복사(1달에 1번)
3. 연락처: 복사단장 노 태진(베드로)
010.2779.5464.

※ 봉헌 봉사 및 미화 구역

봉헌 봉사 구역		성당 청소 구역		교육관 청소 구역	
월 일	구 역	월 일	구 역	월 일	구 역
8. 26	금호리	8. 31	진암 7	8. 31	노탑리
9. 2	풍계리	9. 7	진암 6	9. 7	장 4-5
9. 9	삼부리	9. 14	진암 2-5	9. 14	장 2-3
9. 16	홍 시	9. 21	진암 1	9. 21	장 1

※ 우리들의 정성

- 주간 교무금 : 2,130,000원
- 연중20주일 주일헌금: 1,713,100원
- 성전신축 2차헌금 : 570,000원

자동이체 하세요 : “교 무 금” 신협 131-001-036675 장호원 천주교 / 예비신자 교리반: 일요반(오전9:00분)
“사회복지 후원회” 신협 131-014-692332 장호원 천주교 / “성소 후원회 ” 신협 131-013-637948 장호원 천주교.

점동성당

“모이면 기도•봉사, 헤어지면 선교•선행”

주임신부 : 임지용(베드로)

총 회 장 : 송영섭(바오로)

연령회장 : 김동호(펠릭스) / 010-9374-1560

주 일	특전	오후 7시 30분	평 일	월	오전 6시 30분
	일반	오전 6시 30분		수, 금	오전 10시
		오전 10시(교중)		화, 목	오후 7시 30분
성 사	성 시 간 : 매월 첫 목요일 저녁미사 후 환자봉성제 : 첫째주 금요일 오전10시 미사후 준성사(차, 집축복, 혼배면담) : 사무실로 신청			교 육	은빛여정 : 매주 수요일 오전 10시 미사 후 매성경통독 : 매주 화요일 저녁미사 후 창세기성경공부 : 격주 금요일 여주성당 오후 8시

◇ 2018년 8 월 26일 연중 제21주일 ◇

※ 본당설립30주년향한성경필사 현황				※ 2018 우리 가족 찾기 목주기도 10만단 봉헌운동			
주간	신약	구약	주간	목주기도(단)	증감(단)	모금함(원)	D-day(일)
지난주	마르 6, 22	탈출 24, 6	지난주	69,225	.	1,114,800	63
이번주	마르 6, 22	탈출 24, 6	이번주	69,225		1,114,800	56

- 9월 2일은 사제양성 특별헌금(사제양성 후원비) 이 있습니다.

8월	● 8월 기도지향 : 냉담자들을 위하여 • 미사 전 : 독서, 복음 읽기 • 미사 후 : 쉬는 교우를 위한 기도
본당미사참례율 : 현재 평균 28%, 목표 45%	

- 미사참례율

월	화	수	목	금	토	주일	총(명)
15	39	109	11	26	21	127	348

● 오늘의 말씀

“저희가 누구에게 가겠습니까? 주님께는 영원한 생명의 말씀이 있습니다.” (요한 6,28)

- 10분만

- 성당에 10분전에 도착하여 차분한 마음으로 미사참례를(구원의 잔치) 준비하면 어떨까요?

■ 미사•단체 모임

- 고해성사 인내

- 판공성사표는 성당 입구에서 찾아 연중동안 준비가 되시면 성사를 언제든지 보시기를 당부드립니다.

- 시목회의

- 일시 : 8월 29일(수), 저녁 8시, 만남의 방

■ 기타인내

- 진신지 교육 및 견진상사 인내

- 일정 : 2018. 9. 2(주일)~2019. 2.10(주일)
• 시간 : 미사 후 11:00 ~ 11:30
• 식사나눔 주에 전신자 교육

※ 견진신청은 대부,대모를 선정 합의하셔서 사무실(신청) (전신자 : 48명, 견진 : 11명)

- 이스라엘•이탈리아 성지순례 인내

- 일정 : 12박 13일 (현재 : 16명)
• 접수 : 본당 사무실(신청서 작성)
• 순례비, 일시(미정)
• 모집인원 : 선착순 20명(예약금 50만원)

- 은빛여정 신청

- 신청 : 8월 26일까지(사무실)
• 일시 : 매주 수요일 오전 10시 미사 후
• 은빛여정과정 : 10,000원
• 대상 : 누구나 (현재 현황 : 18명)
• 개강일 : 8월 29일 (수)

- 본당 2018년 달력 광고 모집 인내

- 신청 : 본당 사무실(내용제출)
• 마감기간 : 11월 11일(주일)까지
• 모집건수 : 10건(선착순)
• 광고료 : 20만원

● 재발용 권.P.T병 줄여서 통에 담아주세요

- 진입인내

- ① 사무실에서 전입교우 소재파악(신부님께보고)
② 소공동체분과장과 구역장께 공지
③ 본당 교중미사 참여 확인 후 / ④ 주보에 홍보
⑤ 미사공지사항때 소개 및 환영식

- 교무금•건축헌금 갹신 및 신규 캠페인

※2018년 교무금•건축헌금(신규/갱신) 캠페인 현황률

구분	총세대수	책정세대	책정비율	총세대당 월평균금액
교무금	233	103	44.21%	13,285원
건축헌금	233	4	1.72%	658원

※ 그동안 협조해주신 교무금 및 건축헌금도 정성껏 책정해 주시기 바랍니다.

- 기장 방문

날짜	구역	날짜	구역
8월 23,24일	처리-흔암	8월 30,31일	삼교

※ 사정에 따라서 시간과 날짜가 변경될 수 있습니다.

- 8월 영명축일 맞으신 분들께 진심으로 축하를 드립니다.(만남의 방, 성당에 게시)

(※ 축하식 : 8월 26일 교중미사 중)

- 전면주차 인내

성당밖에 주차할 경우 전면주차를 권장합니다. 편백나무가 아파요.

- 에너지 절약 협조

- 모임 후 (화장실 소등, 전자기기 확인)

2018. 8. 26

성 사 안 내		<div>정 남 성 당</div> <div>주임신부 : 박형주(안드레아)</div> <div>경기도 화성시 정남면 신백길 142</div>		미 사 시 간		
고 해 성 사	미사 전 30분			주 일	토요일	오후 7시 30분
병자영성체	매월 마지막 주 화요일	일요일	오전 6시 30분		새 벽	
집, 상가, 차 축복	수 시			오전 10시	교 중 어린이	
전입자 면담	매월 둘째 주일 교중미사 후	평 일	월	오전 9시		
예비자교리	주일 8시30분		화, 목	오후 7시 30분		
유아세례	매월첫째주토요일		수, 금	오전 10시		

사 제 관: 352-3300

사 무 실: 352-3023

F A X : 352-5023

총 회 장: 박동일 도미니코사비오010-5350-4398

연령회장: 하재택 빈첸시오 010-5257-9283

※ 각 Pr. 및 구역별 본당 청소 일정표

일자	단체명	장소	시간
8/26(일)	평단협	회합실	교중미사후
	전례분과		
9/2(일)	상임위원회		

구분	대상당	소성당/화장실/마당
8/19	사랑하울 어머니	동남아파트
8/26	모든 성인의 모후	계향리, 귀래리
9/2	사랑의 샘	발산리
9/9	공경하울 동정녀	보통리
9/16	추석 맞이 본당 대청소	
9/23	은총의 옥좌	문학 1~4리
9/30	천상은총의 어머니	괘랑1,2리, 백리

☞ 8, 9월 차량 봉사 기사사도 회원

- 7~8월 소성당에서 봉헌하던 평일미사를 9월부터 대성당에서 봉헌합니다.

일 자	차 량	성 명	전화번호
8/26	45인승	강종철(요셉)	010-3228-2412
	34인승	이창희(레오)	010-3328-0882
	12인승	박석근(요셉)	010-5352-8088
9/2	45인승	전갑용(프란치스코)	010-5211-4850
	34인승	박형수(사무엘)	010-3707-3478
	12인승	이종걸(미카엘)	010-4327-5139

✠ 8, 9월 주일 주차 봉사자 (*조장)

- 중·고등부 자모회를 신설 합니다. 중·고등부 주일학교에 등록되어 있는 학생의 어머니는 자동적으로 자모회 회원이 됩니다.
- 첫 모임 : 8/26(주일) 교중미사 후 1층 회합실

일자	조	성명	전화번호
8/26	4조	*정재욱(안드레아)	010-9398-3438
		손동근(미카엘)	010-9021-2825
		박윤희(사도요한)	010-6436-1669
		오충신(요셉)	010-3308-9720
9/2	1조	*정철현(요셉)	010-8308-2501
		임보빈(베드로)	010-4758-2575
		박형수(사무엘)	010-3707-3478
		박용현(그레고리오)	010-5567-5938

※ 주차봉사는 주일 오전 8시 30분부터 시작됩니다.

- 8/12 (주일) ~ 9/2 (주일)까지 초등부 주일학교 여름 방학입니다.
- 초등부 주일학교 개학 : 9/9 (주일)

✧ 우리들의 정성 (8/13 ~ 8/19)

- 8/28(화) 오전 9시 30분부터 병자영성체가 있습니다.

교무금	1,570,000
성모승천 대축일 봉헌예물	1,327,000
성모승천 대축일 합동미사예물	1,916,000
주일헌금 (연중 제20주일)	1,638,000
감사헌금(백영희 20만)	200,000
교무금 계좌번호 : 농협 207032-55-007234 (천주교 수원교구)	
* 입금 시 성명과 함께 세례명을 반드시 써 주시고, 입금 후 사무실에 확인 전화 부탁드립니다. *	

교무금 계좌번호 : 농협 207032-55-007234 (천주교 수원교구)
* 입금 시 성명과 함께 세례명을 반드시 써 주시고,
입금 후 사무실에 확인 전화 부탁드립니다. *

- 9월 유아세례가 9/1(토) 저녁미사 후에 있습니다.

ℙ 성시간

- 9/6(목) 저녁미사 후에 성시간이 있습니다.

* 전례 / 독서 / 안내

일 자	전 려	독 서	안 내
8/26	정철현(요셉)	이창용(바실리오) 정남주(소피아)	성령기도회
9/2	홍점표(이시돌)	조영해(로사) 초등부	상임위원회

© 교무금 자동이체 : 우체국 107235-01-000021 예금주 : 천주교수원교구유지재단 (입금자명 꼭 기재 바랍니다.) ©



정자동 주교좌 성당 (한국순교성인)

우: 16346 수원시 장안구 이목로 39
사무실 : 252-6776 / 팩스 252-6775
E-mail: jeongja@casuwon.or.kr

주임신부 우종민(도미니코)
보좌신부 한용민(그레고리오)
☎ 031-252-6776
수녀원 ☎ 031-252-2632
총회장 이상덕(사도요한)
☎ 010-6208-1559
연례회장 이해춘(아오스당)
☎ 010-6440-7037

미사시간	주일	주 일 : 오후7시30분 (토요일-청년미사), 새벽6시, 오전10시 (초등부 미사), 오전10시30분 (교중 미사), 오후7시 (중·고등부 미사)
안 내	평일	월 ~ 토 : 새벽6시 / 화, 목요일 : 오후7시30분 / 수, 금요일 : 오전10시

◆고해성사 : 매 미사 30분전 ◆환자영성체 : 매월 둘째 주 목요일 ◆유아세례 : 매월 마지막 주 토요일 16시

♥ 연중 제21주일 (함께 노래해요~♪)



(후렴) 주님이 얼마나 좋으신지 너희는 맛보고 깨달아라

♥ 특별2차 헌금안내

• 다음주(9/2) 사제양성을 위한 특별헌금

♥ 8월26일(주일) 10시 미사는 초등부 주일학교 가족미사로 봉헌됩니다.

♥ 여정 '바오로 서간' 성경공부 접수

• 접수 : 8월 19일(주일)~8월 31일(금)

• 교육 : 오전반 - 매주 금요일 10시 미사 후

8월 31일(금)~11월 23일(금)

저녁반 - 매주 목요일 19시30분 미사 후

8월 30일(목)~11월 22일(목)

• 장소 : 지하1층 교리실

• 신청비 : 2만원(교재비 별도)

• 문의 : 교육분과 010-5339-7073

♥ 은빛여정 '심화 로마서와 코린토서' 성경공부 접수

• 접수 : 8월 19일(주일) ~ 8월 28일(화)

• 교육 : 8월 28일(화) 10시

• 장소 : 지하1교리실

• 신청비 : 2만원 중 1만원 부담

• 문의 : 교육분과 010-5339-7073

♥ 형제구역장 모임안내

주임 신부님과 상견례 자리가 있습니다. 많이 참석해 주시기 바랍니다.

• 일시 : 8월 31일(금) 20시

• 장소 : 지하1교리실

♥ 예비자 환영식 안내

• 환영식 : 9월2일(주일) 오전10시30분 교중미사 중

• 입교식 : 10월7일(주일) 오전10시30분 교중미사 중

※ 소공동체 구역장, 반장, 레지오 단원들의 적극적인 협조 부탁드립니다.

♥ 전입교우를 환영합니다! [기간 :8.16 ~8.22 3세대]

성명	세례명	전입일	구역	직전본당
원용국	사도요한	8/16	동신1-1구	정자꽃외
문정식	바실리아	8/19	SK뷰2-3구	정자꽃외
신동환	아우구스티노	8/22	파장13구	조원동주교좌

※ 이번 주 전입면담은 8월 28일(화) 저녁 7시30분 미사 후에 있습니다.

♥ 초·중고등부 주일학교 교리교사 모집

• 대상 : 어린이와 청소년을 사랑하는

정자동신자 누구나

• 기간 : 8월25일(토)~9월2일(주일)

• 문의 : 청소년 위원장 010-3151-5821

♥ 안동교구 갈전성당 성전건립 기금마련 판매

영양 토마스 고춧가루 판매 수익금 전액을 안동교구 설정50주년 기념성당인 갈전성당 성전건립에 사용 됩니다.

• 보통맛 1kg 4만원 • 매운맛 1kg 4만원

• 판매 : 9/1(토) 저녁미사 후,
9/2(주일) 교중미사 후, 저녁미사 후(3회)

♥ 단체모임

단 체	일 시	장 소
자모회	8/26(주일) 11시	1층 본성전
상임위	8/30(목) 20시	상임위원회의실
연례회	9/2(주일) 12시	지하1교리실

◎ 2018년 교무금 신립 현황(8월 22일 현재)

• 45.2% (940세대/ 총 2,081세대)

◎ 지난 주일미사 참례율 : 30.8%(1,516명 /4,919명)

우리들의 정성 (감사합니다)	
교 무 금	주일헌금
7,010,000원	5,034,200원
감사헌금 : 580,000원	
진길용(스테파노)	10만원
강윤희(안드레아)	10만원
유미숙(글라라)	5만원
이은영(안토니오)	5만원
현화회	8만원
익명	20만원
성소후원금 : 50,000원	
조운제(하삼바오로) 외 4명	

◎ 미사전례 및 성당청소

전례	일자	8/26	9/2	9/9
	미사시간			
전례	토요저녁	청년담당	청년담당	청년담당
	주일새벽	정자2구	신미구	주공1구
	교중미사	정자3구	대진구	주공2구
청소 (대성당)	일 자	8/26	9/9	9/16
	담당지역	SK뷰2지역	파장1지역	파장2지역

※ 전례봉사자분들은 매 미사 후 헌금집게 해 주세요.

◆ 교무금 계좌 : 우리 1005-001-912766 전주교수원교구유지재단 / 정자동주교좌성당

↳ 교무금 납입방법 : 1. 사무실 직접 납입 2. 은행 자동이체 신청

입금 시 계좌자 이름 세리명으로 입금해 주세요

예비신자 교리반: 주일반(오전9시)

환영식 : 2018년 9월 2일

<h1>천주교 조암성당</h1> <p>(성 베드로와 성 바오로)</p>		<p>※ 미사 시간 안내 ※</p> <p>토요일 오후 5시- (청소년, 청년미사) 오후 7시30분</p> <p>주 일 - 09시, 11시 (교중)</p> <p>평일 : 월 - 오전 6시 화·목 - 오후 7시 30분 수·금 - 오전 10시</p> <p>※ 교리 시간 안내 ※</p> <p>주 일 반 : 일요일 오전 9시 30분 평 일 반 : 목요일 오후 20시</p>
<p>18567 경기도 화성시 우정읍 조암서로22번길 14-6</p> <p>주임신부 : 이견옥 (클레멘스) 총회장 :</p> <p>사무실 : ☎ 3 5 8 - 9 7 0 1 연령회장: 송현섭(마르코) 010-6625-0800</p> <p>F A X : ☎ 3 5 8 - 9 7 0 3 홈페이지: cafe.daum.net/cajoam</p>		

2018년 8월 26일 연중 제21주일

화답송

주님이 얼마나 좋으신지 너희는 맛보고 깨달아라.

♫ 오늘 성가	입당 : 16	봉헌 : 216.216	성체 : 179.499	파견 : 439
♫ 차주 성가	입당 : 403	봉헌 : 511.512	성체 : 504.198	파견 : 283

- ☑ 본당건축 특별헌금

8월 26일 연중 제21주일은 본당건축특별헌금이 있습니다. 정성껏 봉헌해 주시기 바랍니다.

☑ 첫영성체 모집 및 교리시간 안내

모집기간 : 8월 5일 ~ 8월25일까지

첫영성체 교리 기간 : 9월 ~ 12월

☑ 첫영성체 부모 첫 모임 안내

일 시 : 9월2일(주일) 교중 미사 후

☑ 9월 환자영성체 안내

일 시 : 9월 6일(목) 오전 9시 우 정

9월 7일(금) 오전 1시 장 안

☑ 유아세례 신청 안내

일 시: 9월 8일(토) 오후 4시

신청기한: 9월 2일(일)까지

준비사항: 세례신청서, 대부모, 감사예물

신 청: 사무실, 가족관계증명서 1통

☑ 9월 소공동체 월례 교육 안내

일 시 : 2018년 9월 7일(금) 발안성당 오후 8시

대 상 : 소공동체 봉사자, 각 단체장, 일반신자

본당에서 7시20분 출발

☑ ‘은빛여정’ 개강 안내

일 시 : 8월 29일(수) 호세아서와 예제키엘서

수강료 : 10,000원(교재비 별도)

☑ ‘일반여정’ 개강 안내

일 시 : 8월 31일(금) 역사서 1

수강료 : 20,000원(교재비 별도)
- ☑ 제물봉헌, 청소 봉사 지역별 안내

9월 1일(토) 조암지역, 9월 8일(토) 운평지역,
- ☑ 주일(主日)미사 참례현황

월/일	산자수	17:00 청소년, 청년	19:30 (토)특전	09:00 미사	11:00 교중미사	계(%)
8/19	2,152	-	140	215	221	576(26%)
- ☑ 우리들의 정성 (8월 13일~ 8월 19일)

봉헌해 주신 모든 분들께 감사드립니다.
- | | |
|---|-----------|
| 교무금 (25세대) | 1,400,000 |
| 주일헌금 (연중 제20주일) | 1,808,000 |
| 특별봉헌금 (본당건축) | 1,688,000 |
| 감사헌금: 이종표(5) | 50,000 |
| 건축헌금: 권경화(4) 이근문(5), 문유호(5),김경률(5),정태양(5) 김 훈(5),이애화(5), 송미자(7) 최중찬(10),고경희(10),이명희(10) 지미연(10),오규영(10),송경숙(12) 정석환(12),김형연(20),주정복(50) 익 명(20) | 2,050,000 |
| 합 계 | 6,996,000 |
- ☑ 단체 모임

단 체 명	시 간
대건회	9월 1일(토) 저녁 미사 후
소공동체	9월 2일(주일) 교중 미사 후

미 사 시 간		조원동주교좌성당 (평 화 의 모 후)	예비 신자 교리 시간	목		20:00
토	10:00(첫째주 성모신심미사) 16:00(가족) 19:30(성인)			성 인	주일	09:30
						09:00 미사 후
주일	06:00(성인) 16:00(청년) 09:00(학생) 19:30(성인) 11:00(성인)			중고생	주일	09:00 미사 후
평일	06:00(월,화,수,목,금,토) 10:00(수,금) 19:30(화,목)	주 소 수원시 장안구 정조로 978번길 5				
		이메일 jowon@casuwon.or.kr				
		카 페 다음 → 조원동성당				
차량축복		첫째 토요일 : 오후 3시 20분 셋째 토요일 : 오후 3시 20분				
혼배면담		둘째·넷째주 토요일 : 저녁 6시		혼배성사	면담 후 토요일 저녁 주일미사 중	

※ 8월 26일 연중 제21주일 화답송 후렴부분



주 님 이 열 마 나 좋 으 신 지 너 의 는 맛 보 고 깨 달 아 라.

주님! 저희가 존재함은 주님의 은혜이며,
저희의 삶은 모두 주님의 것입니다.

제2차 바티칸 공의회(1962-65년)

- ❖ 평신도 사도직에 관한 교령
- 평신도 사도직의 여러 분야
- *은 우주 만물의 창조주이신 하느님께서 부부 공동체를 인간 사회의 원천과 기초로 삼으시고, 또 당신 은총으로 그리스도와 교회 안에서 큰 성사가 되게 하셨으므로 (에페 5, 32 참조), 부부와 가정의 사도직은 교회를 위해서나, 시민 사회를 위해서나 독특한 중요성을 지닌다.
- *그리스도인 부부는 자신들에게 또 자기 자녀들과 다른 가족들에게 은총의 협력자이며 신앙의 증인이 된다. 그들은 자녀들에게 최초의 신앙 선포자요, 교육자이다.
- *말과 모범으로 자녀들에게 그리스도인 생활과 사도직 생활을 가르치며, 자녀들의 소명(召命) 선택을 도와주고, 성소(聖召)가 계발(啓發) 되도록 도와야 한다.

미 사 전 레 편

- ❖ 미사 성제(聖祭) 10
- 미사의 예식
- *미사 예식은 크게 두 부분으로 나뉘는데, 말씀 전례와 성찬 전례이다. 말씀 전례 앞부분에 시작 예식과 성찬 전례 뒷부분에 마침 예식이 있다.
- ① 시작 예식
 - *입당 / 인사 / 참회 / 자비송 / 대영광송 / 본기도
- ② 말씀 전례
 - *제1독서 / 화답송 / 제2독서 / 복음 환호송 / 복음 / 강론 / 신앙 고백 / 보편 지향 기도
- ③ 성찬 전례
 - *예물 준비 기도 / 예물 기도 / 감사송 / 주님의 기도 / 평화 예식 / 빵 나눔 / 하느님의 어린양 / 영성체 전 기도 / 영성체 / 영성체송 / 감사 침묵 기도 / 영성체 후 기도
- ④ 마침 예식
 - *강복 / 파견

주일미사 참례 현황

일자	가족	특전	06:00	09:00	11:00	16:00	19:30	합계
8.19	94명	167명	246명	263명	283명	144명	164명	1361명
신자수		5450명		참례율		25.0%		

- ▶ 다음 주일(9월 2일)에는 사제양성 특별헌금이 있습니다.
- ▶ 9월 2일(주일) 오후 4시 미사부터 모든 미사는 강당에서 드립니다.
- ▶ 자모회 등록비(간식비) 하반기 납입 안내
 - 대상 : 유치부, 초, 중, 고등부
 - 금액 : 한 자녀당 40,000원(9월 30일까지)
 - (※ 주일학교에 등록하는 세 자녀는 셋째 자녀만 50%)
 - 계좌번호 : 신한 131-016-924764(조원동성당)
 - 문의 : 자모회회장 이현숙(아네스) 010-4640-4953
- ▶ 교구 '여정' 성경 공부 2학기 개강(오정2)
 - 일시 : 8월 27일(월) 10:00~12:00
 - 수강생 신청·접수 받습니다.
 - 문의 : 본당사무실, 이명숙(올리바) 010-7163-1810
- ▶ 유아세례 안내 : 9월 1일(토) 가족미사 후
 - 유아세례를 희망하는 가족은 8/30일(목)까지 신청
- ▶ 본당 환경개선공사(건축)를 위한 묵주기도 봉헌 운동
 - 기간 : 2018년 7월 9일(본당 후보 대축일) ~ 2019년 5월 18일(본당 봉헌 대축일)
 - "마음의 성전에서 보이는 성전으로!" 각자의 마음에 새로운 내적(內的) 성전을 세우는 지향으로 묵주기도를 봉헌해 주시기 바랍니다.

지난주 우리들의 정성

연중 제20주일 주일헌금		5,403,000원
본당 성소를 위한 특별헌금		1,283,800원
8. 14 ~ 8. 20 교 무 금		8,150,000원
감사 헌금	20,000원	이 아네스(송이), 박 바오로(동욱)
	30,000원	황 야고보(주상)
건 축 현 금	10,000원	김 로사(길자), 이 마리아(남희)
	20,000원	최 실비아(명자), 이 아네스(정자)
	30,000원	염 실비아(현숙)
	40,000원	이 소피아(홍숙), 정 로사리아(신임)
	40,000원	익명
현 금	50,000원	최 안젤라(명자), 권 안나(미옥)
	50,000원	이 올리안나(택순), 윤 엘리사벳(보림)
	60,000원	김 안드레아(원곤)
	60,000원	김 비비나(봉희)
	100,000원	이 야고보(황의), 박 루카(민서)
금	100,000원	박 요셉(동우)
	200,000원	김 엘리사벳(영숙), 황 헬레나(정원)
	200,000원	황 야고보(주상)
	300,000원	도 시몬
	500,000원	최 헬레나(금례), 유 테레사(재정)
5월만원		최 마리아 김 요셉(영혁)

미 사 안 내			조원솔대성당 St. Raphael Archangel's Church (성 라파엘 대전사)	성당 사무실 : ☎ 245-9023 FAX 245-9175
주 일	토요일 16:00(어린이) 19:30(학생) 일요일 07:00(성인) 10:30(교중) 16:00(청년) 19:30(성인)			주임신부 : 이정윤 요셉 ☎ 245-9025
	평 일			06:00(월) 10:00(수·금) 19:30(화·목) 매월 첫 주 토 10:00 성모산심미사
		E-mail : soldae@casuwon.or.kr ☎16293 수원시 장안구 수일로 179번길 46 본당 한글 인터넷주소: '조원솔대성당'		

◆ 예비신자 교리 : [성탄 세례반] 수요일 11시, 주일 17시 / 청소년교리 - 토요일 18시

◆ 직장인을 위한 주일미사 안내 - 복수동성당 (밤 10시)

[화답송]



주님이 얼마나 좋으신지 너희는 맛보고 깨달아라

♣ 2019년 성령강림반 예비신자 모집

- 신 청 : 9월 7일(금)까지 본당 사무실
- 입교식 : 9월 9일(주일) 10시 30분 교중미사 중
- 교리반 : 주일(17시), 금요일(11시)
- 교리기도 : 8/27(월) ~ 8/31(금) / *협조 : 소공동체
- 선교자료 활용 : 엘리베이터 옆 선교리플렛 비치
- ※ 가까운 이웃부터 초대하여 하느님 자녀됨의 은총을 함께 누릴 수 있도록 신자 여러분들의 기도 부탁드립니다.

◆ 2학기 성경 여정반 개강 안내

- 일 시 : 8월 27일(월)
- 과 목
- 요한 복음서 : 매주(월) 10시~12시
- 가톨릭서간과 요한복서독 : 매주(월) 20시~21시 40분
- 수강료 : 2만원(교재비 별도)
- 문 의 : 교육분과장(010-6232-8749)
- ※ 개강일에 접수합니다.

◆ 사회교리 특강 안내

- 목 적 : 가정과 사회에서 신자 개개인이 '작은 예수'로서의 복음화를 구현하기 위함.
- 일 시 : 9월 2일(주일) 교중미사 중
- 강 사 : 인천교구 호인수 베네딕토 신부님
- 약 력 : 한겨레 신문 기고
시인('목련이 질 때', '또 다른 사랑법')
노동자, 도시빈민, 환경운동을 위한 사목
- ※ 문 의 : 교육분과장(010-6232-8749)

◆ 법률·세무·건강 및 한방진료와 청소년상담 안내

- 일 시 : 9월 2일(주일) 교중미사 후 ~ 12시 30분
- 장 소 : 102~106번 교리실
- 법 률 : 박봉규(바오로) 변호사
- 세 무 : 최은영(엘리사벳) 세무사
- 건강 진료 : 이원호(루수) 피부과 전문의
- 한방 진료 : 유동원(프란치스코) 한의사
- 청소년관련 : 박중찬(바오로) 교육자원봉사센터장
- ※ 접수 및 문의 : 사회정의분과장(010-5394-4628)

- ◆ 첫토요일 성모산심미사 : 9월 1일(토) 오전 10시 미사
- ◆ 성 시 간 : 9월 6일(목) 저녁미사 후
- ◆ 병자영성체 : 9월 13일(목) / *접수 : 9월 9일(주일)까지

◆ 2018년 라파엘대학 2학기 학생모집

- 개강일 : 9월 6일(목) 오전 10시
- 등록일 : 9월 2일(주일) 새벽, 교중미사 / 개강일
- 대 상 : 60세 이상 본당신자 및 예비신자
(신입생 대환영)

※ 자세한 사항은 거자씨 3면 참조부탁드립니다.

◆ 조원솔대 산악회 9월 산행 안내

- 일 시 : 9월 8일(토) 아침 7시 성당 출발
- 장 소 : 동해 두타산 무릉계곡 트레킹
- 회 비 : 25,000원(입장료 포함), 도시락 지참
- 접 수 : 산악회 총무(010-2591-1427)

☞ 이번주 행사·모임

- ▷ 사회복지위원회 미사 : 8월 28일(화) 저녁미사
- ▷ 평단협 월례회의 : 8월 28일(화) 저녁미사 후
- ▷ 상임위원회 월례회의 : 8월 30일(목) 저녁미사 후
- ▷ 소공동체봉사자 월례회의 : 8월 31일(금) 오전미사후

☞ 다음주 행사·모임

- ▷ 홍보분과 월례회의 : 9월 5일(수) 저녁 8시
- ▷ 홀로레아 월례회의 : 9월 6일(목) 저녁미사 후
- ▷ 소공동체위원회 월례회의 : 9월 7일(금) 오전미사 후
- ▷ 영광회 월례회의 : 9월 7일(금) 오전미사 후
- ▷ 성모회 월례회의 : 9월 7일(금) 오전미사 후
- ▷ 제대회 월례회의 : 9월 7일(금) 오전미사 후
- ▷ 형제회 월례회의 : 9월 7일(금) 저녁 7시 30분

성전 청소 구역	매주 화요일	매주 토요일
이 번 주	한일2,4구역(8월 28일)	한일15,17구역(9월 1일)
다 음 주	한일3구역(9월 4일)	한일16구역(9월 8일)

전례 봉사 구역	19:30(토)	7:00	10:30	16:00	19:30
8월 26일(주일) 연중 제21주일	한일1	주공3	한일10	청년	주안1
9월 2일(주일) 연중 제22주일	한일2	주공4	한일11	청년	주안2

◆ 이번주는 대외자선지원 특별헌금(2차)

◆ 다음주는 사제양성 특별헌금(2차)



죽산성당

병인순교殉족산순교자 기념성당

17519 경기도 안성시 죽산면 중부길 13

주임신부 : 배 용 우 (바 오 로)

수녀원 : 김 젤마나 수녀
박 인노첸사 수녀

총 회 장 :

연령 회장 : 이 윤일(바오로)

: ☎ 010-3452-8559

사 무 실 : ☎ 676 - 8261

◆ 신앙의 기쁨! 젊은이와 함께! ◆

실천 목표 : 젊은이를 위한 통합사목 실현

☑ 박지영 지영도로테아 수녀님 환영미사

죽산본당을 위해 애써주실 박지영 지영도로테아 수녀님

8월 23일(목)에 새로 부임하십니다.

수녀님 환영 미사가 8월 26일(주일)에 있습니다. 영육간에

건강을 위해 많은 기도 바랍니다.

☑ 안성지구 순교자 현양대회

일 시 : 2018년 09월 16일(주일) 오전 10시 - 오후 3시까지

장 소 : 천주교 수원교구 죽산성지

준비물 : 미사도구, 기도서, 묵주, 성가책, 도시락, 모자
본당에서는 저녁7시 30분 미사 한 대만 봉헌합니다.

☑ 몸과 마음이 아픈이들 축복식

8월 29일(수) 오전 10시 미사후에 있습니다.

☑ 성모신심 미사

9월 1일(토) 오전 10에 있습니다.

☑ 김장용 멸치 액젓 판매 및 접수

김장용 멸치 액젓을 접수 받습니다.

각 구역장님은 성모회에 신청 바랍니다.

판매가격 : 35,000원

☑ 구역모임일정표(구역모임책자절재바랍니다.)

일시	요일	구역	시간	장소
9/5	수	장계리	저녁7시30	김건중
9/9	주일	덕산리	오후7시	장달선
9/12	수	용설리	오후3시	황봉필
9/12	수	미장리	저녁7시30	허병희
9/12	수	송천리	오후2시	안수옥
9/12	수	주천리	오후2시	김숙배
9/15	토	진촌리	오후3시	이종기
9/19	수	죽산1	저녁7시30	강도성
9/21	금	열원	오후3시	강귀숙

☑ 성당 청소 구역

* 8월 26일(주일) : 열원, 장계리 죽산1구역

* 9월 2일(주일) : 죽산 2구역, 다빈치, 매산리

미사 시간 안내	주 일	오전 09:00 오전 11:00(교중미사) 저녁 7:30	평 일	월 - 오전 7시 수, 금 - 오전 10시 화, 목 - 오후 7:30 토 (특전) - 오후 3:00 (초, 중, 고 주일학교) 매월 첫 토 - 성모신심미사 오전 10:00	예 비 자 교 리 주일 : 오전 9시30분,
----------------	--------	---------------------------------------	--------	---	-----------------------------

☑ 8월현재 본당 살림 현재

수 입	지 출
이월금 8,571,335	제전비, 전교비 127,200
미사예물 690,000	단체보조비
주일현금 2,017,000	봉사, 예비자교육 530,000
교무금 2,045,000	사제관운영비
감사현금 650,000	사제성무활동비 750,000
특별현금	사제피경연수비 250,000
합동미사예물 3,135,000	수녀생활, 활동 2,760,000
과년도교무금 180,000	청소년지원비 908,000
후원금	후원금, 여비교통비 392,000
이자수익	급여, 건. 보, 국민연금 3,443,750
전기수정손이익	수도광열비, 세금
대여비	공납금, 미사예물
사용료 수입	수수료수선, 비품
	후원금
	잔액 8,127,385
17,288,335	17,288,335

☑ 이월금 : 8,571,335원 금주수입 : 8,171,000원

금주지출 : 9,160,950원 금주잔액 : 8,127,335원

☑ 봉헌금

내 역	금 주	누 계
주일현금	2,017,000	60,171,380
합동미사예물	3,135,000	14,317,000
교무금	2,045,000	78,037,000
과년도 교무금	180,000	4,610,000
감사현금	650,000	4,970,000
미사예물	690,000	
사제양성 헌금		

☑ 감사헌금 : 안현숙:50만원, 지광현:10만원, 민은기:5만원

☑ 모임안내

금 주 : 연령회 : 8월 26일(주일) 11시 미사후

지역장 : 8월 29일(수) 오전 10시 미사후

성모회 : 9월 1일(토) 성모신심 미사후

차 주 : 4개지역 구역장 : 9월 2일(주일) 11시 미사후

☑ 미사 참례자 (총 1,502명)

토요일	9시	11:00	저녁7:30	합계	미사참례율
68	164	219	52	503	33%

천주교를 알고자 하시는 분은 본당신부님, 수녀님 또는 사무실에 문의하십시오.

미 사 시 간						
토	16:00	미사없음	월	06:00		
	19:30	중고등부		화	19:30	
	06:00			수	10:00 20:00	
	09:00			목	19:30	
	11:00	교중		금	06:00 10:00	
주 일	19:30	청년부				
성시간	매월첫목요일 19:30 미사후	성모 매월첫토요일 신심 10:00 미사				
봉성체 매월 첫 금요일 14:00		유아세례 매월 첫 토요일 10:00 미사 후		집 · 가게 · 차축복 / 혼인 성사 · 면담 사무실로 문의		

 since 1998	<h1>죽전성당</h1> <p>16867 용인시 수지구 용구대로 2753번길 12-2 http://www.jjsd.or.kr</p> <p>사무실 276-9583 / 팩스 276-9584 이메일 jukjeon@casuwon.or.kr</p>	<p>주임신부 : 홍요셉 요셉 보좌신부 : 천세영 임마누엘</p> <p>본당수녀 : 김 미선젬마, 이 도르가</p> <p>총 회 장 : 김용생 테오필로</p> <p>연례회장 : 김현수 대견안드레아 010-6235-2316</p>
---	--	---



◇ 이번주 복음 말씀 ◇

저희가 누구에게 가겠습니까?
 주님께는 영원한 생명의 말씀이 있습니다
 요한 6,68

■ 이번주 청소년 활성화 특별헌금 있습니다

- 8월동안 청소년 여름신앙캠프와 주일학교 활성화 지원을 위한 2차 헌금이 있습니다

■ 다음주 사제양성 특별헌금 있습니다

■ 미사시간 변경 안내

- 보좌신부님 복 · 중 국경순례 관계로 미사시간 변경이 있습니다

8/27(월)	06:00 미사
8/28(화)	19:30 미사
8/29(수)	10:00 미사 ※ 20:00 미사없음
8/30(목)	19:30 미사
8/31(금)	10:00 미사 ※ 06:00 미사없음

■ 성모 신심 미사: 9/1(토) 10:00

- 민족의 화해와 일치를 위한 헌금 있습니다

■ 유아세례: 9/1(토) 10:00 미사 후(사무실로 신청)

■ 수험생을 위한 미사 : 9/1(토) 19:30

- 수험생을 위한 기도와 신부님 안수 있습니다

■ 소공동체 봉사자를 위한 미사 : 9/5(수) 10:00

- 매월 첫째주 수요일 오전 10시 미사(양형영성체)

■ 성시간 : 9/6(목) 19:30 미사 후(양형영성체)

■ 봉성체 : 9/7(금) 14:00(각 구역, 반으로 신청)

■ 수원교구 청년성서모임 '말씀 사랑 미사'

- 일정: 9/9(주일) 19:30 청년미사
- 대상: 모든 청년들

■ 여정(역사서 II) 신청

- 개강: 9/4(화) 20:10, 교재비별도
- 문의: 김 세실리아 010-5273-6762

■ 외곽 교우 배우자 반 모집

- 입교식: 8/26(주일) 11:00 교중미사
- 기간: 9/4(화)~11/27(화), 주임신부님 직강
- 시간: 화요일 저녁 8시10분
- 문의: 선교분과장 010-3459-8105

■ 견진성사 신청 안내

- 견진성사: 10/14(주일) 11:00 교중미사
- 일시: 9/7~10/5, 매주 금요일 19:30~21:30
- 문의: 교육분과장 010-8955-7973

■ 초등부 6학년 견진성사 신청

- 일시: 11/17(토) 10:30, 상현동 성당
- 대상: 초등부 6학년(세례받고 첫영성체 한 어린이)
- 신청: 9/8(토) 14:30 부모님 O.T 참석 후 접수 (부모님께서 오리엔테이션 참석해야만 신청가능)
- 신청비: 1인당 10,000원(사진값, 교재비 등)
- 교리일정: 9/15(토)~11/10(토) 14:30~15:30
- 문의: 초등부 교감 010-7474-5073

■ 수험생을 위한 100일 기도

- 시간: 매일 15:00, 20:10 / 성체조배실
- 문의: 신 미카엘라 010-2214-7515

우리들의 정성 (8/13 ~ 8/19)

교 무 금	7,870,000	주일헌금	4,734,310	빈첸시오	247,000
경찰사목 후원금	446,000	청소년 활성화	2,412,000	성소후원	317,000
합동예물	7,861,810	감사헌금	조영승 100,000 이철행 100,000	김승철 500,000 익 명 30,000	

주일미사 참례 현황

성모승천대축일		8/18(토)		8/19(주일)		참 레 비 율	
06:00	11:00	19:30	10:00	19:30	06:00	09:00	11:00
231	449	365	126	279	169	419	408
						1,587	34%

전례 · 주차 · 청소년 봉사일정

	연중 제21주일(8/26)		연중 제22주일(9/2)		연중 제23주일(9/9)	
전례봉사 (구역)	6시	현대2	6시	중앙	6시	길훈
	9시	아이부	9시	대림	9시	퍼스트, 휴먼
	11시	현대1	11시	현대3	11시	현대4
주차봉사	천사들의 모후M		파티마의 성모		성인들의 모후	
청소년봉사	능하신 동정녀		인자하신 동정녀		평화의 모후	
	동정녀들의 모후		그리스도의 어머니		모든 성인의 모후	
	중앙, 현대4, 길훈1		퍼스트, 휴먼, 현대3, 길훈1		파크빌2, 롯데아파트	

* 미사시간 *		 하늘의문성당	죽전1동 하늘의문 성당 [16882] 경기도 용인시 수지구 대지로243 홈페이지 : cafe.daum.net/jukjeon1dong E-mail : jj1dong@casuwon.or.kr	주임신부: 한정욱(베드로) 본당수녀: 윤이사야, 이브니엘 총 회 장: 김용찬(토마스) 연령회장: 안중근(스테파노) 010-3312-8497 사무실 : 896 - 1812 Fax : 0303-0276-9583
월	06:30			
화, 목	19:30			
수, 금	10:00			
토(저녁)	16:00(어린이) 19:30분(학생)			
주일	08:30			
	10:30(교중)			
	19:30(청년)			

성모 신심 미사 : 매월 첫 토요일 오전 10시	본당기도회 : 매월 셋째 목요일 저녁미사 후 성소자들을 위한 기도 : 매주 화요일 저녁미사 후
성시간 : 매월 첫 목요일 저녁미사 후	예비신자 교리반 : 주일 오전 9시
환자영성체 : 매월 첫째 화요일 오전9시	<input type="checkbox"/> 사무실로 미리 신청하세요. ● 혼인면담 : 화, 목, 토, 주일 미사 후 ● 집축복, 상가축복, 차축복 : 희망일
위령 미사 : 매월 셋째 금요일 오전10시 미사	
유아세례 : 3,6,9,12월 첫째 토요일 오후 5시	

☞ 오늘은 건축기금마련을 위한 특별헌금

☞ 다음주일은 사제양성후원을 위한 특별헌금

■ 본당의 날 기념 음악회

- 일시: 9월9일(주일)교중미사 후
- 장소: 성전
- 시간: 오후12시30분 ~
- ☞참가자: 초등부주일학교, 중,고등부주일학교, 청년성가대, 스텔라성가대, 브르파첼리성가대, 하모니카반, 각지역별 참가자에게 선물이 지급됩니다.
- ☞각 가정으로 본당일날 기념품이 배부됩니다.
- ☞교중미사후 전신자 점심식사가 준비되었습니다.

■ 어린이첫영성체반 세례식 및 유아세례식

- 일시: 9월8일(토) 오후4시 어린이미사 중
- 준비: 세례신청서, 감사예물, 교무금 책정, 고해성사
- ☞대부모님 정하셔서 신청서 제출하세요.

■ 하늘의문대학 개강

- 개강: 9월5일(수)오전미사 후
- 신청: 기존회원 우선접수 70명
- 회비: 5만원(교재비포함)
- 동아리활동: 라인댄스,노래교실,중국화화,민요,하모니카
- ☞동아리활동은 인원수에 따라 변동될수 있습니다.

■ 치매 무료검사 신청접수

- 대상: 60세이상 (노인대학 신청자 우선접수)
- 시간: 9월5일(수)오전11시30분 ~
- 문의: 010-9209-3718 • 장소: 성전
- ☞용인시 수지구 주민등록 거주자 대상

■ 성모신심미사

- 일시: 9월1일(토)오전10시
- ☞성모신심미사에 참례하면 전대사를 받을 수 있습니다.
- ☞전대사조건: 고해성사, 영성체, 교황님의 기도지향에 따른 기도바치기

■ 성모회 공지

- 경상북도 영양 햇고춧가루 판매 주문 받습니다
- 가격: 1Kg - 40,000원
- 주문및 문의: 010-2301-3455

■ 레지오 단원모집

- 성모님의 군대인 레지오 마리아 단원모집에 여러분을 초대합니다. 레지오 마리아는 기도과 활동을 통하여 사도직을 수행하는 훌륭한 신심 활동단체입니다.
- ☞ 문의 - 황(베네딕토) 010-5283-3645

여정성경공부 모집 (2학기: 8월 ~ 12월초까지)

- ① <여정첫걸음> : 수요일 - 오경2
 -개강: 8월29일(수)오전10시미사 후
 -참가비 : 20,000원 (교재비 별도)
 -문의: 교육분과 010-9175-6410 김민주(엘리사벳)

- ② <은빛여정> : 수요일 - 서간과 요한묵시록
 -개강 : 9월5일(수)오전10시미사 후
 -문의: 노인분과 010-9209-3718 전난실(사라)

생명을 주신 하느님께 감사의 선물을...
2018년(교무금) 신립 현황

총1,197세대 중 606세대 신립 (50.6%)



주일미사		평일미사		 <div>중앙성당</div> <div>(티 없이 깨끗하신 성모성심)</div> <div>사무실 : 441-3531 FAX : 445-3556</div> <div>유치원 : 441-3534 연례회장 : 010-3367-3811</div> <div>http://cafe.daum.net/anyang-chungang</div> <div>안양시 만안구 장내로 116</div> <div>주임신부 : 심재형 예로니모 보좌신부 : 임채룡 배 다</div> <div>총 회 장 : 권오영 클레멘스 전교수녀 : 박 요셉파나, 이 카타리나</div>	예비신자 교리시간	목 11:00 20:00 주일 09:30 18:00
토	19:00	월	06:30		혼인면담	둘째 토 20:00
주 일	06:30	화	10:00 19:00		관면혼배	셋째 토 20:00
	09:00	수	06:30 10:00		상설고해	매주 수 14:00~17:00
	11:00 교 중	목	10:00 19:00		유아세례	홀수 달 첫토 16:00
	15:30 어린이	금	06:30 10:00		병자영성체	첫 금요일
	19:00 청소년	토	10:00		성모신심미사	첫 토요일
사람, 집, 상가, 차 축복 수시접수						

■ 다음 주 특별헌금 - 사제양성

■ 유아 세례 - 9월 1일(토) 16:00

■ 연례회 모임 - 9월 2일(주일) 교중미사 후

■ 봉사자 교육 - 9월 4일(화) 11:00

■ 성시간 - 9월 6일(목) 19:00 미사 후

■ 병자 영성체 - 9월 7일(금) 9:30 ~ 13:00

■ 2018년 본당 성경잔치 및 경시대회

- 일 시 : 9월 2일(주일) 교중미사 후 (대교리실)
- 범 위 : 복음서
- 성경작품 : 성경필사, 그림, 글짓기, 서예, 공예품 등
- 접 수 : 8월 26일(주일)까지
- 문 의 : 010-2274-2832 / 010-4308-4230

■ 마당 바닥 방수 공사 진행 상황

- 방수 공사 완료
- 놀이터 담장 설치 예정

■ 봉사 지역 (전례, 청소, 주차)

8,9월	지 역	19:00	06:30	09:00	11:00
26일	장내 (5지역)	장내2 (2구역)	대농1 (4구역)	장내1 (1구역)	대농2 (3구역)
2일	양지 (6지역)	성원 (1구역)	성원 (1구역)	진흥 (4구역)	양지 (3구역)

■ 예비신자 대부모 및 지·구역장 만남

- 일 시 : 8월 26일(주일) 교중미사 후 (대교리실)

■ 2018년 2학기 여정 수업 개강

- 일 시 : 8월 27일 월요일 (대교리실)
- 수강비 : 2만원 (교재비 별도)
- 일반여정 : 14:00 - 예언서 (구역)
- 일반여정 : 20:00 - 마르코 복음서 (신약)
- 첫걸음반 : 10:00 - 서간과 요한묵시록(신약)
- 문 의 : 010-2274-2832 / 010-4308-4230

■ 전입을 환영합니다(지역-구역-반 : 세대주)

- 수리산(1) - 현대(4) - 4 : 최경순 알베르트(서울/고척동)
- 한라(9) - 대림(3) - 3 : 김순희 올리아 (성포동)

■ 모 임

- 빈 첸 시 오 : 8월 26일(주일) 10:00
- 성 인 복 사 단 : 8월 26일(주일) 교중미사 후
- 중고등부자모회 : 8월 26일(주일) 14:30
- 울 트 레 아 : 8월 26일(주일) 17:00
- 제 분 과 위 원 회 : 8월 18일 (화) 11:00
- 상 임 위 원 회 : 8월 29일 (수) 19:00
- 선 교 분 과 : 8월 30일 (목) 12:00
- 평 단 협 : 8월 30일 (목) 20:00
- 소공동체위원회 : 8월 31일 (금) 11:00
- 가톨릭마라톤선교회 : 8월 31일 (금) 20:30
- M . E : 9월 2일(주일) 교중미사 후
- 재 정 위 원 회 : 9월 2일(주일) 12:30

■ 우리들의 정성

- 교 무 금 13,631,000
- 감 사 헌 금 5,672,000
- 주 일 헌 금 8,039,570

■ 화답송



주님 이엘 마- 나 좋으신지 너희는 맛보고 깨달아라

* 미사 안내 *		 전주교지동성회경환프란치스코성당 지동성당	주임신부 : 양기석(스테파노)
주 일	토요일: 19:00(성인) 주일: 09:00(성인) 11:30(학생) 19:00(청년)		총 회 장 : 박원채(베다)
	평 일		월 : 06:30 수·금 : 10:00 화·목 : 19:30
☎ 16249 수원시 팔달구 지동 중부대로 125번길 23-3 http://cafe.daum.net/jidong-bondang			

■ 특별봉헌금 안내

- 9월 2일(주일)은 사제양성 후원금 특별헌금이 있습니다. 이 날 특별봉헌금은 사제양성을 위하여 수원교구청으로 보내집니다.

■ 본당 설정 50주년 영적예물 봉헌 안내

- 일 시 : 7월 1일(주일) ~ 2020년 8월 31일(월)
- 내 용 : 2020년 본당 설정 50주년을 맞이하여, 하느님께 대한 감사 속에서 깊은 성찰과 내실화를 위해 묵주기도 300만단 봉헌을 시작합니다.

■ 성경 경시대회 본당 예선 안내

- 본당예선 : 8월 26일(주일) - 오전 11시
- 장 소 : 교육관 3층 강당
- 접 수 : 각 지역(마감-8월 19일까지)
- ※ 전시용 작품(그림, 도자기, 붓글씨 등) 주님 찬양에 관련 작품은 9월 30일(주일)까지 사무실로 제출 바랍니다.

■ 울뜨레야 정기 모임 안내

- 일 시 : 8월 26일(주일) - 교중 미사 후
- 장 소 : 지하 황석두 교리실
- 문 의 : 울뜨레야 간사(010-5395-1972)

■ 여정(요한 복음서) 개강 안내

- 개강일 : 8월 30일(목) - 오전 10시
- 장 소 : 지하 정의배 교리실
- 마 감 : 교육.홍보분과

■ 성모 신심미사 안내

- 일 시 : 9월 1일(토) - 오전 10시

■ 본당 어르신 모임 안내

- 일 시 : 9월 4일(화) - 오전 10시
- 장 소 : 교육관 3층 강당

■ 병자 영성체 안내

- 일 시 : 9월 11일(화) - 오전 9시 30분
- 마 감 : 9월 5일(수)까지 사무실 접수

■ 수험생을 위한 100일기도 모임 안내

- 일 시 : 매일 미사 - 1시간 전
- 장 소 : 지하 임치백 교리실
- 문 의 : 봉사자(010-4223-1539)

■ 공동선 실현을 위한 월례 미사 안내

- 일 정 : 9월 3일(월) - 오후 7시
- 내 용 : “언론은 사람을 어떻게 길들이는가?”
- 강 사 : 김연경(민주언론시민연합사무국장)
- ※ 오후 7시 미사 후 7시 30분부터 강연이 있습니다.
- ※ 9월 3일(월) - 오전 6시 30분 미사는 없습니다.

■ 성령기도회 은혜의 밤

- 말씀봉사자 : 서울교구 황인숙(마리아)
- 일 시 : 8월 28일(화), 저녁미사 후
- 문 의 : 성령기도회장 010-2016-5854

■ 전입을 환영합니다.

- ※ 전입하신 세대는 매 미사 후에 면담 있습니다.

성명	구역	주소	전본당
한재호	4-4-1	우만1동 521-6	수원교구
신효숙	2-2-2	지동 진우빌라트 404호	몽탄

■ 미사 참석현황 (연중 제 20주일)

신자수	전입	전출	미사	참례율
3,822	4	3	951	24.88%

■ 전례봉사 및 청소구역 안내

- ※ 미사 전에 주차 안내해 주십시오.

월	일	요일	성당, 4번교리실	교육관
9	1	토	9지역 3구역	9지역 4구역
9	8	토	9지역 4구역	1지역 1.4구역

■ 우리들의 정성 (8. 12. ~ 8. 18.)

수입		지출	
교무금	7,475,000	경상비	19,208,100
감사헌금	450,000	후원금	1,000,000
주일헌금	3,346,500		
합계	11,271,500	합계	20,208,100

화답송

* 화답송 음송은 연중 제19주일, 제20주일과 동일
연중 제 21 주일 (8/26)



주님이 얼마나 좋으신지 너희는 맛보고 깨달아라 맛 - 보고 깨달아라

☎ 예비신자 교리시간 안내 (주일 - 오전 10:30 / 화요일 - 오후 8:10) ☎



진사리 성가정 성당

(성가정의 성 마리아와 성 요셉)

경기도 안성시 공도읍 진사 2길 65

(http://club.catholic.or.kr/jinsa)

주임신부 : 이형동 (베드로)

총회장 : 김성운 (루카)

연령회장 : 홍준기 (베드로)

☎ 010-2638-4025

사무실 : 031) 656-4742

F A X : 656-4740

성경말씀읽기 “요한복음” 14장 : 8월 26일(일) ~ 9월 1일(토)

<8월 교황님 지향>

광범위한 영향을 미치는 결정들을 내리는 경제 전문가들과 정치인들이 인류의 보화인 가정을 보호할 수 있도록 기도합니다.

전례안내

	미사	해설	1독서	2독서
8월 26일	07:30	권상주	이창기	안옥선
	10:00	강한식	김낙균	윤숙현
	19:30	박종권	민병원	오희경
9월 2일	07:30	이중화	미정	손진희
	10:00	안옥선	김낙균	미정
	19:30	윤숙현	이창기	백효임

성모신심미사

○ 일 시 : 9월 1일(토) 오전 10시

○ 봉헌금 있습니다.(성소후원)

환자 영성체

○ 일 시 : 9월 6일(목) 오후 2시

○ 환자 영성체를 원하시는 분이나 이웃이 계시면 사무실로 신청해 주시기 바랍니다. (사무실 656-4742)

기타안내

인터넷 뱅킹을 이용하시는 분들은 입금하실 때 성함000으로 보내주시길 바랍니다.
예) 홍길동교우금, 홍길동건축현금, 홍길동합동예금

달력, 주보 광고 접수 안내

○ 광고비 : 달력 200,000원(주보 6개월 무료)

○ 주보 100,000원(6개월)

○ 신청 : 사무실 656-4742

입교식 및 첫모임

○ 일 시 : 9월 2일 교중미사 중

현화회원 모집 및 제대꽃 봉헌

○ 꽃을 좋아하고 제대꽃꽂이를 함께 하실분 모집합니다. 아울러 작은 정성이라도 좋습니다. 제대꽃 봉헌 많이 해 주시길 부탁드립니다.

○ 문의 : 현화회장 010-5570-1945

부부 ME 주말 신청

○ ME는 사랑의 실천이다! ME 신청은 결심이다!

○ 일 시 : 9월 14일(금) ~ 16일(주일) [431차]

○ 장소 : 가톨릭 교육문화회관

○ 문의 : 김진형 사도요한 010-3066-2570

연령회 회합

○ 일 시 : 9월 2일(주일) 교중미사 후 교육관 2층

소공동체 월례회의

○ 매월 첫 번째 월요일 저녁 7시30분 교육관 2층

여정 성경공부 신청

○ 일 시 : 화요일반, 8월 28일부터 10시~12시

수요일반, 8월 29일부터 20시~22시

○ 과 목 : 바오로서간

○ 장 소 : 교육관 2층

○ 참가비 : 30,000원(수강료, 교재비 포함)

○ 문의 : 교육분과장 010-4001-6369

하반기 초,중,고등 주일학교 등록

○ 대 상 : 유치부, 초등부, 중·고등부

○ 등록비 : 3만5천원(한 학기)

○ 계좌 : 농협 352-1408-5849-63 황대원

○ 문의 : 자모회총무 010-6799-4854

초등부교감 010-8011-9051

더미션! 고학년 추계성지순례

○ 일 시 : 10월 20일(토)

○ 장 소 : 새남터·절두산성지, 약현·명동대성당

○ 대 상 : 초3 ~ 6학년

○ 참가비 : 2만5천원 농협 356-0369-6815-43 박서연 (아이들 이름으로 입금부탁드립니다.)

○ 마감 : 9월 16일(주일)까지 참가비 입금

○ 문의 : 초등부교감 010-8011-9051

특별연금

8월 26일(주일)	부채상환 2차
9월 2일(주일)	사제양성 2차

차량봉사자

날짜	봉사자	날짜	봉사자
8월 26일	김준호 사도요한	9월 9일	이장원 요셉
9월 2일	이창기 베드로	9월 16일	백효식 안드레아

구역청소

성당		교육관
8월 26일(주일)	쌍용 구역	장소별 각단체가 청소합니다. 간지참조하세요!
9월 2일(주일)	삼성 구역	
9월 9일(주일)	반도, 용이구역	
9월 16일(주일)	루미 구역	

주일미사 참례율

주 일	참례자수	참례율
연중제19주일	477 명	26%
연중제20주일	482 명	27%

평 일 미 사 안 내				주 일 미 사 안 내			성 사 안 내	
월	오전 6:00	화	오후 7:30	토 주일	청 소 녀 미 사	오후 5:00	유 아 세 례	4월, 8월, 12월 성모신심미사 후
수	오전 10:00	목	오후 7:30		아 침 미 사	오전 7:30	고 해 성 사	미사 20분 전
금	오전 10:00	토	오전 10:00 (매월첫번째)		교 중 미 사	오전 10:00	환자영성체	매월 두번째 목요일
					저 녁 미 사	오후 7:30	차, 집 축 복	사무실 문의

천주교를 알고자 하시는 분은 이웃 천주교 신자들 또는 사무실에 문의하십시오.

연중 제 21 주일

2018년 8월 26일

<p>주임신부 : 장찬현(아벨로) 사 무 실 : ☎ 526-2266 F A X : ☎ 339-7297 총회장 : 최재봉(요한) ☎ 010-3306-7366 연령회장 : 권혁진 리카르도 ☎ 010-8786-7321</p>	 <p>천리요셉성당 Cheonri Joseph Catholic Church</p>	<p>천리 요셉 성당 노동자의 성 요셉 우편번호 : 17131 용인시 처인구 이동읍 적동로 1-12 (cheonri@casuwon.or.kr)</p>	<p>미사 시간</p> <table border="1"> <tr> <td>주 일</td> <td>06시 30분</td> </tr> <tr> <td></td> <td>10시 30분</td> </tr> <tr> <td>월요일</td> <td>06시 00분</td> </tr> <tr> <td>화요일</td> <td>19시 30분</td> </tr> <tr> <td>수요일</td> <td>10시 00분</td> </tr> <tr> <td>목요일</td> <td>19시 30분</td> </tr> <tr> <td>금요일</td> <td>06시 00분</td> </tr> <tr> <td>토요일</td> <td>16시 00분(어린이)</td> </tr> <tr> <td></td> <td>18시 30분</td> </tr> </table>	주 일	06시 30분		10시 30분	월요일	06시 00분	화요일	19시 30분	수요일	10시 00분	목요일	19시 30분	금요일	06시 00분	토요일	16시 00분(어린이)		18시 30분
주 일	06시 30분																				
	10시 30분																				
월요일	06시 00분																				
화요일	19시 30분																				
수요일	10시 00분																				
목요일	19시 30분																				
금요일	06시 00분																				
토요일	16시 00분(어린이)																				
	18시 30분																				



주 님 이 얼 마 나 좋 으 신 지 너 - 희 - 는 맛 보 고 깨 달 아 - 라. -

■ 오늘은 연중 제 21 주일입니다.

■ 9월 환자 영성체는 없습니다.

■ 성당 내(로비포함)에서는 반드시 대침묵을 지켜주시기 바랍니다. 인사할 때에는 침묵 중에 가벼운 목례로 인사하시기 바랍니다. 미사 참여시에는 양말 혹은 스타킹을 반드시 착용하여 주시고 슬리퍼 착용은 금합니다.

■ 각 단체 회의 안내
 소공동체 : 9월 2일(주일) 교종미사 후(소성당)
 평 단 협 : 9월 5일(수) 저녁 7시30분(소성당)
 구 리 아 : 9월 12일(수) 저녁 8시(소성당)

■ 2차 현금 안내
 다음 주(9/2)에는 사제양성을 위한 2차 현금이 있습니다.

■ 2018년 하반기 주일학교 등록 안내
 주일학교 학생을 아래와 같이 모집합니다.
 초 등 부 : 6세(유치부) ~ 초 6학년
 중고등부 : 중 1학년 ~ 고 3학년
 모집기간 : 8월 31일(금)까지
 등록금 : 1인 3만원
 주일학교의 효율적인 운영을 위하여
 등록금 납부에 협조해주시기 바랍니다.
 문 의 : 사무실 526 - 2266

■ 평일미사 안내
 월요일 새벽미사는 9월 17일(월)부터 시작합니다.

■ 본당 성경 경시대회 개최 안내
 일시 : 9월 16일(주일) 교종미사 후
 장소 : 대성당
 준비물 : 볼펜(개인준비)
 시상 : 개인 시상(6명), 구역별 시상(3구역)
 소요시간 : 40분(11:45 ~ 12:25)
 경시대회 우수자는 추후 교구에서 실시하는 성경 경시대회에 본당 대표로 선발합니다.

■ 초등부 주일학교 개학미사 안내
 일시 : 9월 8일(토) 오후 4시
 장소 : 대성당
 부모님들께서도 미사에 참석하시어 자녀들을 위해 기도해주시기 바랍니다.

■ 유아세례 신청 안내
 일시 : 9월 22일(토) 오후 4시
 대상 : 7세 이하 어린이
 신청기간 : 9월 16일(주일)까지
 신청자가 2명 미만일 경우 취소되며 개별적으로 연락드립니다.

■ 2학기 성경공부 “여정” 등록 및 개강 안내
 과정 : 예언서
 일시 : 매주 목요일 저녁미사 후
 장소 : 소성당
 등록비 : 2만원(교재비 별도)
 접수 : 주일미사 전, 후 성당로비
 평일에는 사무실
 마감 : 8월 26일(주일)까지
 문의 : 교육분과 010-6726-005

■ 성시간 안내
 일시 : 9월 6일(목) 저녁 7시 30분 미사 후

■ 준성사 및 면담 신청
 집 축복, 차량축복, 혼인면담 등을 원하시는 분은 사무실에서 신청하시기 바랍니다.

주임신부 : 박정배(베네딕도) 2681-1325 보좌신부 : 김중현(바오로) 070-4047-1768 수녀원 : 2066-1327 사무실 : 2681-1324 FAX : 2681-1327 어린이집 : 2617-1321	<h1>철산성당</h1> <h2>목주기도의 복되신 동정 마리아</h2> <p>(우) 14253 경기도 광명시 도덕공원로 37 홈페이지 : www.chulsan.or.kr E-mail : csan@casuwon.or.kr</p>	♣ 미사시간 안내 ♣	
		주일	평일
		토 : 16시-초등부 19시-중, 고등부 주일 06시-성인 09시-성인 11시-교중 16시-청년부 19시-성인	월-06시 화-10시/ 19시30분 수-06시/ 10시 목-06시/ 19시30분 금-06시/ 10시 토-10시
		선종봉사회장 010-3064-6370	



주님 이엘 마-나 좋으신지 너희는 맛보고 깨달아라 맛-보고 깨달아라

✦ 이번 주 미사시간

8/28(화)	10시 미사 없음(×)	19시 30분 미사 없음(○)
8/29(수)	06시 미사 없음(×)	10시 미사 있음(○)
8/30(목)	06시 미사 없음(×)	19시 30분 미사 없음(○)
8/31(금)	06시 미사 없음(×)	10시 미사 있음(○)

✦ 조상님의 영혼을 위한 위령기도 및 위령미사

· 일시 : 08월 31일(금) 19시 30분 위령기도,
위령기도 후 위령미사 봉헌

(당일 조상을 위한 위령미사 지향 받습니다)

✦ 가톨릭신문 홍보(25일~26일)

✦ 초등부 개학 : 9월 1일(토) 15시

✦ 이나시오 영성 특강 : 8월29일(수) 20시 성전

✦ 성전 뒤에 마련해 놓은 성경 읽기 표를
가져가셔서 올해는 성경을 꼭 읽으시고 성경을
한번 읽으신 분들도 계속해서 성경읽기를 해봅시다.

✦ 9월 유아세례

· 일시 : 09월01일(토) 10시 미사 후 성당
· 접수 : 08/29(수)까지 세례청원서와 함께 사무실에
신청하시고 초는 성물보급소에서 각자 준비

※ 유아세례 접수하실 때 유아 세례명,주민등록
번호, 대부,모 를 꼭 기입 하시기 바랍니다.

✦ 홍보분과 봉사자 모집

· 본당 행사 및 교육 등 비디오 촬영 봉사
해주실 분 모집(비디오 성당 보유함)
· 문의 : 홍보 분과장 ☎010-7120-0681

✦ 2018년 청년 성가대 아모르 음악회

· 일시 : 9월 8일(토) 20시

· 장소 : 철산성당 성전

※ 신자분들의 많은 관심 바랍니다.

✦ 성물 보급소 도서

· 신철논형(김범수 지음) ₩11,000

- 기도서 개정판 판매

✦ 감사헌금(08월 15일 ~ 08월 21일)

· 300,000 익명

· 100,000 민우건비안네, 이승철마카엘, 익명

· 50,000 이경영마리아, 익명

· 30,000 안순희안젤라, 익명

구분	08/15- 08/21
교무금	7,540,000원
분당헌금	6,720,000원
성소후원금	1,768,000원
주일헌금	6,866,160원

	이 번 주 일	다 음 주 일
전례 봉 사 구 역	08월 25일 19시00분 중,고등부	09월 01일 19시00분 중,고등부
	08월 26일 06시00분 01구역	09월 02일 06시00분 05구역
	09시00분 02구역	09시00분 06구역
	11시00분 03구역	11시00분 07구역
	16시00분 청년부	16시00분 청년부
	19시00분 04구역	19시00분 08구역

8월 31일(금) 위령미사		
독서 다니엘서 12,1-3	복음 마태오 25,31-46	확답송 성가 54번(2절까지)
사랑방 노인복지센터	채선당플러스(철산점)	신자매 부동산
방문요양, 방문목욕 (어르신택 방문요양서비스) 이현정(마리아)2684-8955 HP 010-8801-8955	샤브샤브&샐러드바 & 월남쌈 100% 친환경 야채 철산역 1번 알렉스타워 3층 권도훈(다미아노)☎2060-7252	철산동628 브라운스톤1차상가 110호 대표 이영진(안나),김명옥(요안나) ☎ 2611-0099(98) HP 010-5610-3617
		미건 의로기
		무료체검관, 방문고객 선물증정 와세다빌딩 골목 3번째 건물 3층 박해용(요한) ☎2615-8875

천주교를 알고자 하시는 분은 본당신부 또는 사무실로 연락 바랍니다.

미 사 안 내			
토요일	10:00, 19:30(중고등부, 청년, 주일저녁)		
주 일	06:00 (새벽)	11:00 (교중)	15:00 (어린이)
평 일	월 06:00	화, 목 19:30	수, 금 10:00
성 시 간: 첫째 주 목요일 미사 후 성모신심미사: 첫째 주 토요일 10:00 위령 제 미사: 셋째 주 토요일 10:00			



주임신부: 방상만 베드로
사무실: 031-689-5591
팩 스: 031-422-0162
메일주소: cheonggye@casuwon.or.kr
총 회 장: 박학신 프란치스코
연령회장: 윤재덕 요한드라살
010-8652-7210

주보성인 : 성녀 마르가리타 마리아 알라코크 / 주소 : 의왕시 양지편로 3 / 카페 : <http://cafe.daum.net/cheonggye>

2018년 사목목표: 신앙의 유산을 자녀에게
나도 전해 받았고 여러분에게 무엇보다 먼저 전해준 복음은 이렇습니다.(1코린 15,3)
연중 제21주일(2018년 8월26일)

☑ 특별헌금 - 9/2 사제양성

☑ 전례봉사구역 - 8/26 숲속3, 9/1 숲속4, 9/2 숲속5

☑ 예비신자 입교환영식

- 일시: 10/14(주일) 교중미사 중
- 문의: 선교위원장 010-8401-2071

☑ 순교자성월과 본당의 날 기념 성지순례

- 일시: 9/1(토)~10/13(토)
- 신청: 각 구역장 및 사무실

☑ 가족미사(매월 넷째주일)

- 오늘은 가족과 함께 앉아 미사를 봉헌합니다.
- 교중미사 가족복사
이영섭(알렉산델), 이정순(알렉산드라)
이기찬(프란치스코), 이소원(아가페)

☑ 전례안내

- 성모신심미사
- 일시: 9/1(토) 10시 미사
- 성모신심미사에 임신 중이거나 임신을 원하시는 분께 특별한안을 줍니다. 가능한 부부가 참석하기를 권고합니다.
- 당일 미사 전에 미사지향을 받습니다.
- 성시간
- 일시: 9/6(목) 저녁미사 후

☑ 하반기 주일학교 등록 신청

- 등록비: 인당 3만원
- 마 감: ~9/2(주일)까지
- 문 의: 초등부 010-9393-9180
중등부 010-2970-1567

☑ 연령회 월례회의

- 일시: 9/2(주일) 교중미사 후, 돈보스코홀



신앙과 영적 성숙을 위하여 1. 기도생활 2. 성사생활(미사 적극 참례) 3. 봉헌생활 적극 실천하기!

교무금 납부방법 - 계좌번호: 1005-301-722384(우리은행) 예금주: 천주교수원교구유지재단

☑ 2학기 성경공부 개강

■ 일반과정: 루카복음, 사도행전

- 일시: 8/28~11/27(매주 화 10:30~12:30), 돈보스코홀
- 강사: 교구과건
- 교육비: 20,000원(교재비 별도)
- 인원: 20명 이상
- 대상: 성경의 전체 흐름을 이해하고자 하시는 분

■ 그룹성서: 마르코복음서

- 일시: 9/6~12/20(매주 목 10:00~12:00), 돈보스코홀
- 강사: 외부강사
- 교재비: 17,000원
- 인원: 선착순 20명
- 대상: 스스로 성경공부를 하기 원하시는 분

* 접수기간: ~마감시까지

- 접 수: 사무실, 미사 후 접수대
- 문 의: 교육위원장 010-3803-3059

☑ 소공동체 반기도 모임

숲속3	8/27(월)	10:00	304-403
숲속5	8/30(목)	10:30	506동 정자

☑ 9/1(토) 청소구역

- 청계1: 대성전
- 청계2: 복도(2층~4층), 중앙계단(지하~옥상), 돈보스코홀
- 청계3: 유아실, 성가대, 여자화장실(1층, 3층)

☑ 지난 주 봉헌(8/17~23)

- 무화과열매
- 숲속3: 황규광(라파엘), 삼호3: 송창현(레오)
- 감사헌금 - 송락경(바오로): 50,000원

☑ 8/19 주일미사 참례현황

재적신자수	미사참례수	미사참례율
2,228	607	27%

☑ 주일 점심메뉴(봉사구역: 청계4)

- 소고기미역국, 코다리조림, 숙주무침, 김치

미 사 시 간		<div>청덕성모승천 성당</div> <div>(복되신 동정 마리아)</div> <div>주 임 신 부 이 요 한 (요한사도)</div> <div>E-mail: cheongdeok@casuwon.or.kr</div> <div>카 페: http://cafe.naver.com/1004maria</div>	<div>용인시 기흥구 구성로279번길 3</div> <div>사무실: 285 - 4780</div> <div>팩 스: 285 - 4781</div> <div>총회장: 강 성 일(그레고리오)</div> <div>h.p:010-3260-8877</div>
주 일	오전 10:30 교 중 오후 7:00 청소년		
토요일	오후 4:00 어린이 오후 7:30 저녁주일		
월	오 전 6:00		
화·목	오 후 7:30		
수·금	오 전 10:00		
예빈자 교리: 매주(주일)오전 9시 종합교리실			

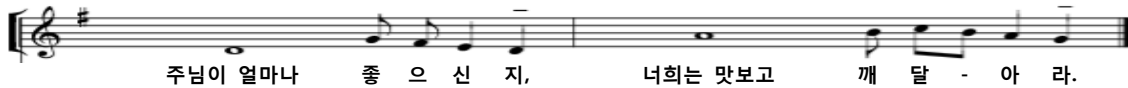

이번 주 일 2 차 헌 금 : 본 당 건 축 헌 금

□ 9월 2일은 '본당설립일' 이며 견진성사일 입니다.

- 미사집전: 이성호[리노] 총대리 주교님
- 미사시간: 오전11시/ **견진대상자 연습: 오전10시**
- 견진대상자들은 미사 후 기념촬영이 있습니다.

□ 미사시간 신설 및 변경 안내

[주일미사: 08:30, 11:00, 19:00]

- **신 설:** 주일 오전 8:30 미사
- **변 경:** 교중미사 10:30 → 오전11시
- **시 행 :** 9월 2일(주일)부터[기준노선과 동일합니다]
- 45인승버스 : 7시50분-서해, 롯데/ 8시 물푸레~
- 45인승버스: 10시20분-서해, 롯데/10시30분 물푸레~
- 본당승합: 8시-경철대. 신일@/ 8시10분 광도@
- 본당승합: 10시20분 경철대.신일@/ 10시30분 광도@
- ※ 시간은 9월 한 달 간 시범적으로 운행합니다.
- 본당승합차량 운전해 주실 봉사자를 모집합니다.

□ 성모신심미사: 9월 1일(토)오전10시

□ 어린이미사 개학: 9월 1일(토)오후 2시30분 교리

□ 성소후원회 미사 및 모임: 9월 5일(수)오전10시

□ 성시간: 9월 6일(목)오후 7시30분 미사 후

□ 병자영성체: 9월 7일(금)오전10시 미사 후

※ 본당인근 요양원, 각 가정은 5일까지 신청바랍니다.

□ 가톨릭 성서 모임(그룹성서 공부반/ 창세기)

- 일 시: 오전반 8월31일(금)미사 후 종합교리실
오후반 9월 6일(목)미사 후 문화의 방
- 문 의: 주종숙(모니카) 010-3043-8847

□ 미사참례 현황(연중 제20주일)

세대수	총 신자수	참례 인원	참례율 %
926	2,166	629	29.04

□ 레지오 전단원 교육 안내

- 일 시: 8월26일(주일)12:30 ~ 14:00 / 성전
- 강 사: 이요한(요한사도)주임신부님

□ 전례부(독서, 해설자) 모집합니다.

- 문 의: 전례부과장 이 크리스티나 010-2323-3175

□ 미사 전, 후 주차공간이 많이 부족합니다.

→본당에서 임대한 45인승버스의 많은이용을 바랍니다.

□ 9월 전례 및 본당 청소:어정2구역(롯데110-117)

□ 월례회의 및 모임 안내

단 체	일 시	장 소
소공동체	8월29일(수)오전10시 미사후	종합교리실

□ 교무금을 정성껏 봉헌해 주시기 바랍니다.

자동이체 / 무통장 입금 계좌

우리는행	1005-401-375134	(재)천주교 수원교구
------	-----------------	-------------

→ '찬미예수님'으로 입금하신 분 연락주세요~

□ 감사합니다 [08.13 ~ 08.19]

우리들의 정성			
교무금	2,410,000	기타헌금	90,000
주일헌금	2,578,200	성소후원금	105,000
건축헌금	2,477,200	사회복지후원금	154,880
합동미사예물	5,001,000	교육수입	70,000
감사헌금	30,000	수입합계	12,916,280
		지출합계	7,203,920

예금 잔액 : 32,714,667원

감 사 헌 금
임수아3만원

건 축 헌 금

윤펠리10만원,김상월12만원,윤공용20만원,방용복5만원,한태환20만원,신중섭3만원,원남수2만원,이천석10만원,박성곤5만원,유영자10만원,권태현10만원,이순분3만원,김용란3만원,이중달10만원,임소현3만원,이요한(요한사도)신부님10만원 [2차 건축헌금:1,117,200원]

메리케이 미국 수입악장품 방문판매 팔자, 고양이주름/귀벼섯 관리 백년동안 기능성 화장품 ☎010-2645-2013 노애정(마리아)	4Life 면역 전문회사 포라이프 질병은 면역으로 해결!!! 자가치유력을 높입니다. ☎ 010-3955-1312 신송희(마리아)	헤어 스토리 매직.배팅.볼륨매직 염색.부리아리용. 펌 전문 숙련집 연장 사술 반영구 윤생(윤영아이라네) 네일샵 인 샵 주립 *예약제 운영 ☎ 010-4261-0804	우리아이의 첫 학교 로아숲 유치원 RUA FOREST KINDERGARTEN 물푸레마을7,8단지사이 ☎285-5114(설로사)	덕민건설중기 각종 중기대여·토목공사 337-2467/팩스274-2809 ☎010-5252-2476 대표 권기범(요셉) 동백 죽전대로527번길67
가족처럼 돌보겠습니다 경동한의원 통증,비염,아토피,비만 교통사고, 자동차보험,난임 동일하이빌 1차입구 ☎ 285-9075 원장: 한의학박사 김정우(요셉)	한우만 고집하는 맛있는 음식점 착한한우 설렁탕 강남역 그라운드 지어에서 제1등 한우 사용 조리 ☎ 287-6988 안남동 231-1 (경철대 사거리) 조율숙(수선사)-김요한(사도요한)	오예숙 헤어 기본컷20,000/코팅컷 25,000 컷트7,000/헤어염색 15,000 원장 오예숙(아네스) ☎010-4263-3536 마북동370-9/서울우유정문 옆	구 성 치 과 교정치료, 임플란트치료 일반치과치료 의 환은행2층 (안남동 동부센트레빌 입구) ☎ 283-2752 원장 박정태(대건안드레아)	청덕 교마 천사 어린이집 연중형 통학형(만3세~만5세) 영어 특성화 프로그램 (대상 만3세~만5세) ☎ 286-2004(율리야나) 위치: 물푸레 4단지 옆



청 북 성 당

(주보 성 가브리엘 대천사)

사무실 : ☎ 031) 684-8338 팩스 : 031-684-8339

우) 17802 경기도 평택시 청북읍 청북남로 317

E-mail : cheongbuk@casuwon.or.kr

주임신부 : 현 민 수 (토마스아퀴나스)

총회장 : 박 등 희 (바오로)

연령회장 : 한상득(가브리엘) ☎ 010-6344-0946

구 분		미사시간	대 상	알 림	사목표어(성구)
주 일	토요일	오후 7:30	일 반(토요일 저녁)	집축복·상가축복·차축복 일시 : 원하시는 날 (본당사무실로 신청)	“내가 세상 끝 날까지 언제나 너희와 함께 있겠다!”
	일요일	오전 10:30	일 반(교중)		
		오후 4:00	어린이 · 중고등부		
		오후 7:30	일 반(저녁)		사목 방침
매월 첫째 토요일		오전 10:00	성모신심미사	유아세례 : 성모신심미사 후	1. 소공동체 활성화
평 일		< 월요일 06:00 > < 화·목요일 19:30> < 수·금요일 10:00 >			2. 청소년 신앙생활 활성화
성시간		매월 첫 목요일 저녁 미사 후			3. 공동체 의식의 고취
환자영성체		매월 셋째 주 금요일 오후 2시 30분 출발			4. 선교의 삶

☑ 2차 헌금

일 자	헌금 사용처
9월 2일(일)	사제양성후원금

☑ 청소년(자모회) 후원 모금

- 일시 : 8월 25일(토), 26일(일) 미사 전 · 후

☑ 송탄지구 소공동체 봉사자 피정

- 주제 : “에파타! 열려라!(마르 7.34)
- 일시 : 9월 8일(토) 오전 10시~오후 3시 30분
- 장소 : 서정동 성당
- 준비물 : 성경책, 필기도구, 개인 물컵

☑ 이번 주 평일미사 없음 안내

- 사유 : 본당신부님 정기 휴가
- 기간 : 8/27(월) ~ 8/31(금)까지
- 위 기간동안 사무실이 휴무하오니 용무가 있으신 분들은 미리 보시기 바랍니다.

☑ 주보 가지고 귀가하기

- 매주 미사 후 본당 주보는 반드시 가지고 귀가하시어 수록된 내용을 참조하시기 바랍니다.

우리들의 정성(감사합니다)		
교무금	주일헌금 1차	건축헌금 2차
1,560,000	1,339,000	2,938,000

☑ 교육 및 모임

예비신자 교리교육	매주 일요일 오전 9시	교리실1
	매주 화요일 저녁미사 후	집무실
자모회 회합	8월 26일(일) 오후 4시	회의실
제대회 회합	8월 30일(목) 미사 후	교리실1
여자소공동체회합	9월 2일(일) 미사 후	성당
남자소공동체회합	9월 2일(일) 미사 후	교리실1
전례분과 회합	9월 2일(일) 미사 후	교리실3

☑ 남성소공동체 주차안내 봉사 구역

주차안내 봉사	구역
8월	삼계, 현곡
9월	한내들 1차

- ※ 교중미사 중에는 후방주차 해 주십시오.
주차봉사자의 안내를 따라 주십시오.

☑ 안내 · 전례봉사 및 성당 청소 구역

안내봉사	청소	구역
8/26(일)	9/1(토)	한내들 1차
9/2(일)	9/8(토)	부영 1

- ※ 안내 봉사자는 9시 30분까지 오시기 바랍니다.

천주교를 알고자 하시는 분은 이웃 천주교 신자들 또는 사무실에 문의하십시오.

미 사 안 내	평 일	월 : 오전 6시 화, 목 : 오후 7시30분 수, 금 : 오전 10시	초 월 성 당 (성 최경환 프란치스코) (우)12735 경기도 광주시 초월읍 경충대로1284번길79 홈페이지: http://cafe.daum.net/chowolcath 고해성사: 매 미사 20분 전	주임신부 조윤호 (용호요셉) 총 회 장 황병훈 (배오로) 연령회장 이영민 (올레아노) ☎ 사 제 관: 798-3890 사 무 실: 767-1790 F A X: 767-1791 연령회장: 010-5336-5876 집/차 축복: 수시 사무실로 접수
	성모신심	매월 첫토요일 오전 10시		
	토요일	오후 4시 어린이 미사 오후 7시30분 청년/중고등부		
	주 일	오전 9시, 11시(교중미사)		



주님이 얼마나 좋으신지 너희는 맛보고 깨달아라.

☐ 성전봉헌을 위한 목주기도 500만단 봉헌

-주간합계:14,302단 총계:1,018,357단

교우 여러분께서 목상하신 목주기도 횟수를 적으시어 성전 뒤편에 있는 봉헌함에 넣어주세요.

1구역	2구역	3구역	4구역	5구역	6구역	7구역
480	837	1,400	250	840	1,375	1,945
8구역	9구역	10구역	11구역	12구역	13구역	구역외
1,075	1,125	345	941	2,570	1,119	

☐ 단체모임 안내

·8월26일(주일) 교중미사 후 상임위,연령회
·9월1일(토) 10:00 소공동체회의

☐ 9월 성시간 및 성모 신심 미사 안내

·성모 신심 미사: 9월1일(토) 10:00
·성시간: 9월6일(목) 저녁미사 후에 있습니다.

☐ 9월 환자 영성체 안내-9월6일(목)

·구역장, 반장님들은 봉성체 하실 분들을 확인하셔서 9월4일(화)까지 신청하시기 바랍니다.

☐ 유아 세례 신청 안내

·유아세례가 9월1일(토) 오후 5시에 있을 예정이니, 8월31일(금)까지 사무실로 신청바랍니다.

☐ 교구 성경공부 여정 신청안내

·과목/시간: 요한복음서, 매주(금) 10:50~12:50
·개강:8월31일(금), 사무실에서 신청 받습니다.

☐ 본당의 날 체육대회 행사안내

·일시:9월30일(주일) 09:30~16:00
·장소:도평 초등학교
·찬조금(물품) 사무실에서 후원 받습니다.

☐ 제24차 교구 성경간치 참가안내

·일시:10월14일(주일) 09:00~16:30
·장소:효명중학교(평택시 송탄로 51,장담동470)
·프로그램:성경경시대회, 성경암송대회,성경작품
성경그림그리기,글쓰기대회,성경필사소감문
문의:교육분과장(김테레사)010-8920-7263
※신청인원이 규정인원에 미달될 경우 본당
참가는 생략합니다.

☐ 축일을 축하 드립니다 !!

8/27-모니카, 8/28-아우구스티노
8/29-사비나,세라피아 9/1-데보라

☐ 전입교우를 환영합니다.

성명(세례명)	주소	구역
강동구(대건안드레아)	푸르지오116-1803	14-1
한미혜(헬레나)	푸르지오107-1502	14-1
유호동(요한)	현산안길7-46	1-1

※전입하신 세대는 매 미사 후에 면담이 있습니다.

☐ 주차 협조 안내

- 성당 주변 이웃 주민들에게 피해가 없도록 주차시 주의 하시기 바랍니다.
- 성당과 가까운 곳에 사시는 분들은 차량이용을 자제하시고 걸어 오시기 바랍니다.

☐ 교무금 및 건축헌금 은행납입 안내

- 꼭 성명 세례명을 기입하여 주시기 바랍니다.
(세례명이 길 경우 앞 3글자까지만)

예) 홍길동(프란치스코) → 홍길동프란치

※ 8/16 신협계좌로 '1316700002' 으로, 30만원 송금하신 분은 사무실로 연락 주십시오.

☐ 전례담당 및 청소구역

일 시	미사 안내 / 교리반 협조 Pr.	전례담당 및 본당청소구역
8월26일 (주일)	바다의 별	5구역
9월2일 (주일)	사랑의 샘	4구역
9월9일 (주일)	순결하신 어머니	3구역

☐ 주일미사 참례 현황

일 시	4시	저녁	9시	11시	참석수	참석율
8월12일		84	185	232	501	25.01%
8월19일		103	182	262	547	27.27%

☐ 우리들의 정성 (8월13일~8월19일)

교무금	3,797,500	건축헌금	3,747,500
주일헌금1차	2,001,100	주일헌금2차	1,255,000
성소후원금	김중서베드로5만원		
감사헌금	정용희크리스티나10만원,기타레순33만원 양수복에틸베르토10만원,익명3만원		
건축헌금	익명10만원,박우선체칠리아10만원 김말선마르타10만원		
제대꽃봉헌	홍선자테레사5만원		
신협지입금	1,030,000,000	은행통장위탁금	168,000,000
현금과 예금합계:131,660,613원			

예비신자 교리반 안내 -주일반:오전 9:00 교육관
교무금:(신협)초월성당 131-015-590642

제 850 호

미사 시간		<h1>초지동본당</h1> <p>성 요아킴</p> <p>경기도 안산시 단원구 초지동로 23</p> <p>http://cafe.daum.net/0314752004</p>	<p>주임신부: 최종인 아우구스티노</p> <p>총 회 장: 기옥희 안나</p> <p>사 무 실: 031-475-2004</p> <p>F A X: 031-475-2005</p>
평 일	주 일		
월 06:00	토 19:30(학생)		
화.목 19:30	주일 07:00 10:30(교중) 19:30		
수.금 10:00			
고해성사	미사 30분 전		
유아세례 : 1·5·9월 둘째주 토요일 17:30		혼인성사 : 2개월전 사무실에 신청	
입 교 식 : 1·5·9월 둘째주 교중미사		집, 상가 축복 : 사무실에 신청	

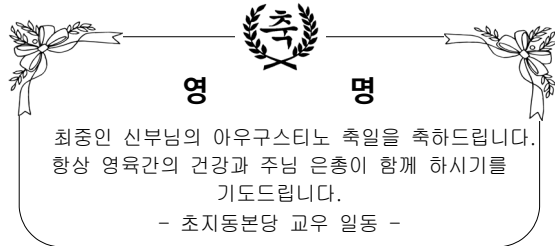

• 신부님께서 교중미사 후에 신자들에게 대접하는 식사가 준비되오니 함께 하시기 바랍니다.

가정주일 미사

• 매월 첫째주 주일(9/2)일은 가정주일로써 온 가족이 함께 기도하고 가정공동체의 소중함을 되새기며 가정성화가 되도록 노력하는 미사입니다.

성수축성

• 일시: 9월 2일(주일) 교중미사

성시간

• 일시: 9월 6일(목) 저녁미사 후

병자봉성체

• 일시: 9월 7일(금) 오전 11시
• 신청: 9월 6일(목)까지 사무실에

유아세례

• 일시: 9월 8일(토)
• 대상: 초지동본당에 교적을 둔 신자의 자녀
• 신청: 9월 7일(금)까지, 사무실
• 서류: 신청서, 가족관계증명서

성모회에서 젓갈(국내산) 판매합니다.

• 종류: 멸치액젓(4.5kg/2kg), 까나리액젓(4.5kg/2kg), 새우젓(1kg), 조개젓·낙지젓·오징어젓(500g)

첫주 건축현금은 만원권으로 봉헌합니다.

소공동체 및 단체 모임

단 체	날 짜	시 간	장 소
지역연령회	9월 2일(주일)	교중미사후	회의실
울뜨레아	9월 9일(주일)	교중미사후	회의실
제단체회의	9월 10일(월)	저녁8시	회의실
꾸리아	9월 14일(금)	저녁8시	강당

• 매주 화·수요일은 반모임의 날입니다.

전례담당 및 성당청소

날짜	전례주간	구 역	구역장
8월 26일	연중 제21주일	2 - 1,2	김명순
9월 2일	연중 제22주일	2 - 3	조이님

미사 참례자(8월13일-8월19일)

월		화		수		목		금	
28		158		252		70		69	
토		7시		10:30		19:30		신자 수	참례수(%)
123		79		285		88		2,119	575(27.13)

우리들의 정성(8월13일-8월19일)

교 무 금	5,730,000	감사헌금	330,000
건축헌금	1,140,000	기타헌금	50,000
주일헌금	1,547,000	사회복지후원금	36,000
건축헌금(2차)	1,892,000	성모승천합동예물	3,213,000
분당헌금	280,000		

교 무 금

임성빈, 나옥희, 민수경, 박정자, 이난순, 권상호, 신연숙, 윤재옥, 김준삼, 채병돈, 양봉주, 전제운, 강신구, 이숙자, 박옥만, 김기찬, 정영복, 김영성, 장영신, 노태영, 민영순, 김유진, 최미자, 선미현, 함명숙, 조영미, 장근표, 권옥남, 구자석, 김점숙, 최미자, 김병익, 김영자, 정병주, 이 철, 박정준, 오정실, 박원준, 김영화, 박재순, 강준홍, 김정산, 장영숙, 정지순, 이연옥, 이복수, 엄재호, 남주희, 연명희, 최학규, 이영자, 임희섭, 최병주, 정은주, 송경자, 김순미, 임순희, 김중선, 구재덕, 황민순, 기인숙

분당헌금(단위: 천원)

송명자, 이종경, 양장희

건축헌금(단위: 천원)

30. 임희섭, 황민순, 나옥희 50. 전제운
100. 최미자, 임성빈 200. 남주희, 김병익
400. 김기찬

감사헌금(단위: 천원)

30. 이병식
100. 양장희, 익 명, 김서윤

기타헌금(단위: 천원)

50. 박종민

사회복지후원금(단위:천원)

36. 윤이권

봉헌내역에 이의가 있으시면 즉시 문의하여 주세요.

GD컨벤션 결혼식,돌잔치,홈파티 출장예식,한식뷔페 광덕4로 140 GD팰리스타워 www.gdconvention.com 487-8100 심상민	서양산노인전문병원 재활치료센터, HDF신장투석센터 산재지정병원 310원상 요양병원 원포공원로54 2/4/5층 485-3377 최관영(비오) 임선영(로사)	삼촌네 고기마트 한우1+등급, 한돈돼지 즉석양념육, 닭고기, 무료배달 초지로100 475-7800 010-8965-2720 양두철(프란치스코)	시골순대 감자탕 이마트정문 마트자동차매매단지 내 402-2364 010-5487-3192 박종민(미카엘) 김정은(미카엘라)	떡쟁이 돌,백일,달래,이바지 떡케익,행사떡,개업떡 초지로128 (둔배미공원 앞) 484-4653 010-5232-4653 박종민(베네딕토)
--	--	---	---	---

미 사 시 간 안 내			 <div>십자가의 성요한</div> <div>천주교 칠보성당</div> <div>수원시 권선구 칠보로 153</div> <div>전화 : 296 - 7778 / 팩스 : 296 - 7777</div> <div>홈페이지 : www.chilbo.or.kr</div> <div>교무금 이체 : 신한 131-002-040660 (천주교유지)</div>	주임신부: 최원섭 요 셸 총 회 장: 오동석 라파엘 연령회장: 윤금순 마리아 010-2231-1123
주 일	토요일 저녁 주일미사	오후 6:30		
	어린이미사	오전 9:00		
	교중 미사	오전 11:00		
	청년 미사	오후 7:30		
평 일	월	오전 6:30		
	화,목	오후 7:30		
	수,금	오전 10:00		
화답 송	 <div>주 님 이 얼 마 나 좋 으 신 지 너 희 는 맛 보 고 깨 달 아 라.</div>			봉성체 : 마지막주(금)11:00
			유아세례 : 매달 첫 토요일 병자성사 : 사무실 신청 집·차축복 : 사무실 신청	

연중 제21주일 말씀(8/26)
"저희가 누구에게 가겠습니까? 주님께는 영원한 생명의 말씀이 있습니다."(요한6,68)

전례 및 청소 구역 안내			
8/26	9/2	9/9	9/16
노림2	노림3	금호1	금호2

☞태중의 아기 축복예식

- *일시: 8월 26일 교중 미사 중
- *예비부모 교우님들의 많은 참례 바랍니다.

☞주임신부님 추계 사제 연수

- *일시: 9월 11일(화) - 9월 14일(금)
- *신부님 연수기간 중 평일미사는 없습니다.

☞본당의날 기념 전신자 성지순례

- *일시: 10월 14일 (주일)
- *장소: 수리치골 성지, 합덕성당
- *참가비: 1만원
- *접수: 매 미사 전·후 로비
- *당일 본당 주일미사는 없습니다.
- *이벤트 차량은 12호입니다.
- ※많은 후원 바랍니다.

☞교구 성경공부 개강(여정)

- *과목: 예언서
- *개강: 8월 30일(매주 목요일 오전 10시)
- *강사: 이은희 아녜스
- *문의: 사무실

☞신앙학교, 청년회MT 찬조 감사드립니다. (수정)

상임위원회 :육류 60만원
 성모회장 :수박, 형제회장 :아이스크림

☞사무실에 알려주세요.

개인(혹은 세대)의 주소 및 연락 전화번호가 변경되신 분들은 사무실에 꼭 알려주시기 바랍니다.

☞칠보 요한대학 2학기 등록

- *개강미사: 9월 5일(수)
- *등록: 8월19일 ~ 9월2일 / 교중 미사 후 로비
- *등록금: 5만원(점심제공)
- *성경통독, 노래교실반 운영
- *강사: 천은서 아나스타시아
- *강사이력: 가수/노래강사/행사MC/음치클리닉

☞지난주 미사 참례 현황

주일미사 참례자 2,299명 중 683명 참석 29,7%

☞전입가족을 환영합니다.

성 명 (세례명)	주 소	구역
하성은 아녜스	호매실마을 1302-504	황골1
박현규 유스티노	호반베르디움A 209-304	호반2

승합차 운행		
8/26	이병준 라파엘	김호섭 프란치스코
9/3	이승환 베드로	주정식 안젤로

☞우리들의 정성 (8.13-8.19) (단위: 원)

주일헌금	2,697,010
합동미사예물(성모승천대축일)	3,577,500
교 무 금	1,820,000
건축헌금	1,550,000
감사헌금	452,000
※감사헌금: 고주영(초등부) 2천원, 이연우(타본당) 10만 이순이 10만, 임승화 20만, 고정아 5만	

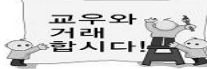
호매실 하늘 약국 병원 처방전 조제 전문 삼익 1차 버스정류장 앞 약사: 민세은 아녜스 292-8875 / 최계순 아델라	 현대자동차 신차상당(시승, 리스, 렌트) 탐동사거리(한석빌딩1층) ☎ 298-8100 / 010-5264-9685 구운판매 대리점 대표 : 김현진(시메온)	KB 손해 보험 자동차보험 주택화재보험 손영만 프란치스코 010-5383-0947	광고모집  교우와 거래 합시다!
--	--	--	---

하느님을 가장 잘 알 수 있는 방법은 성경을 읽는 것이고, 미사는 가장 큰 기도입니다.



성 프란치스코

태평동성당

주임신부: 김정옥 (마태오)
수녀원: 방 (의대마르코)
사무실: 031) 721-3367 FAX: 721-3368
총회장: 김명환(갈리스토) 010-3346-4779
원로회: 배연승(안토니오) 010-5317-4327

※ 미사 시간 ※

· 주 일 : 07:00, 11:00, 18:00(청년)
· 토 요 일 : 18:00 (학생, 어린이)
· 새벽미사 (06:00) 월요일
· 아침미사 (10:00) 수요일 · 금요일
· 저녁미사 (19:30) 화요일 · 목요일



주님이 얼마나 좋으신지 너희는 맛보고 깨달아라

☑ 하느님과 이웃과의 소통을 위한 기도운동
기도 지향 - 외딴교우와 냉담교우를 위하여
< 각 지역별로 지정된 곳에 묵주기도 20단
에 스티커 1장을 붙이시는 방식입니다.>
교우 여러분의 적극적인 참여 부탁드립니다.

08월 19일 현재
묵주기도 현황

총 591,460단

☑ 성모신심 미사

일시 : 9월 1일(토) 오전 10시

☑ 소공동체 봉사자 교육

일시 : 9월 2일(주일) 교중미사 후

☑ 성시간(성체강복)

일시 : 9월 6일(목) 저녁미사 후

☑ 유아(어린이) 세례

일시 : 9월 08일(토) 오후 6시 미사 후

신청 : 9월 06일(목)까지 사무실 접수

준비 : 가족관계증명서, 대부모, 감사예물

☑ 주일 교중미사 반주자 모집

자격:천주교 신자로 전공자 및 경력자 우대
연습시간:매주(수) 20:00~22:00, 주일교중미사 전
문의 : 성가대 단장 010-9362-7782

사무실 031-721-3367

☑ 여정 성경 공부 반 학생 모집

여정 일반과정 - 마태오복음서

개강 : 8월 30일(목요일)

강의료 : 20,000 교재비 : 11,000(학기당)

문의 : 교육분과장 010-9982-5291

☑ 특별헌금(2차 헌금)

9월 02일(첫째주일) 사제양성 후원

☑ 프란치스코대학(노인대학) 안내

대상 : 본당의 66세 이상 어르신

개강 : 8월 31일(금요일)

등록금 : 학기당 1인 3만원

* 선생님께서 봉사해 주실 분,

주방에서 봉사해 주실 봉사자를 모집합니다.

☑ 본당 남성소공동체 활성화를 위한 친교의 날

일시 : 9월 9일 교중미사 후 3층 강당

대상 : 본당 신자 중 전체 형제님들

문의 : 상임위 총무 010-8748-9466

☑ 전례 봉사 및 본당 청소

금주:북정동지역 다음주: 태평 1지역

☑ 미사참례(08/13일-08/19일 교적신자 1,465)

구분	월	화	수	목	금	토	주일	합계	비율
전주	22	56	53	65	69	79	416	495	33.6
금주	24	105	266	45	53	125	435	560	38.2

☑ 우리들의 정성(08월 13일-08월 19일)

구분	금액	구분	금액
교무금	2,452,000	주일헌금	1,809,000
성소후원금	50,000	특별봉헌금	
사회복지후원	55,000	감사헌금	200,000
미사예물	320,000	시설헌금	1,075,000
기타헌금	500,000	합동미사예물	3,712,000
총수입	10,173,000	총지출	17,375,630

감사헌금

박재기 100,000 오병월 100,000

장기수헌금 08/19일 현재 122,262,419원

2차 헌금 1,075,000

사람 중심의 희망금융!!
성남중앙신협

저축도 ~ 대출도 ~

모두가 부자되는 그날까지
성남중앙신협이 함께 합니다.

☎ 031-756-6181

손치과 의원

원장: 손혜정 (베로니카)

인공치아(임플란트), 심미보철

미백치료, 노인틀니, 치주치료

☎ 757-2858 (이빨아파)

수진동 농협 성남지점 옆

창도빌딩 4층 (주차장 완비)

순천의료재단 **정병원**
CHUNG HOSPITAL

종량병원 정형외과/내과/외과/소아청소년과

신경외과/신경과/재활의학과

산부인과/영상의학과

마취통증의학과/진단검사의학과

지역응급의료기관 응급의학과 전문의 4명 24시간 진료

종합건강검진센터 MRI/CT/디지털X-RAY/내시경/초음파

순천의료재단 정병원 750-6000 / www.chungsh.com

천주교를 알고자 하시는 분은 본당 신부님, 수녀님, 또는 사무실에 문의하십시오.

월요일	새벽 6:30	 성 요한 세례자 퇴촌 성당 TOECHON CATHOLIC CHURCH 경기 광주시 퇴촌면 광동로 97-9 강하공소: 양평군 강하면 왕창부로길 64번길 1	주임신부 : 임 익 수 베드로 사목회장 : 염 봉 진 가브리엘 연 령 회 : 임 선 자 요안나 회 장 (이0-2743-1717) 사 무 실 : 031-765-4111 팩 스 : 031-765-4102 홈페이지: cafe.daum.net/toechon.com E-mail : toechon@casuwon.or.kr
화 / 목	저녁 7:30		
수 / 금	오전 10:00		
토요일	오후 4:00 (어린이) 저녁 7:30 (학생)		
주 일	오전 6:30 오전 8:00 (강하공소) 오전 10:30 (교중미사) 오후 9:00 (밤미사)		

“신앙의 기쁨! 젊은이와 함께!”

“젊은이를 위한 통합사목 실현!”

❖ 성모신심 미사 안내

- 일 시 : 9월 1일(토) 오전 10시

❖ 환자 영성체 안내

- 일 시 : 9월 6일(목) 09시부터~

※거동이 불편한 분은 구역장에게 미리 신청하시기 바랍니다.

❖ 본당 사무실 휴무 안내

-일자: 8월 28일(화)~29일(수)까지

※미사에올은 당일 접수 시 제대봉사자에게 전달바랍니다.

❖ 초등부 주일학교 개학식 안내

- 9월 8일(토) 오후 2시 30분 첫 교리시작

- 어린이 미사 오후 4시

- 문의: 초등부교감(010-7456-8801)

❖ 수원교구 성경경시대회 대비

본당 성경경시대회 및 암송대회 안내

-일 시: 9월 9일(주일) 오후 1시

-장 소: 교육관 제1교리실 및 1층 '하늘자리'

-대 상: 가족단위, 각 단체팀(소공동체, 레지오, 주일학교 등)

※ 가족팀은 교구 성경 암송대회 대표로 참가.

※상품 푸짐하니 많은 참가 바랍니다.^^

❖ 교구 성경경시대회 참가자 모집 안내

-일 자: 10월 14일(주일) -장소: 효명중학교

-부 문: 경시, 암송, 그림그리기, 글쓰기

-신청문의: 교육분과장 (010-4445-6968)

❖ 예비자 교리반(믿음반) 모집 안내

※ 2019년 '예수부활대축일 세례' 예비자반 모집

- 개강일: 9월 9일(주일)

- 문 의: 교육분과장 (010-4445-6968)

❖ “교구여정” 성경 공부반 신청 안내

- 과 목: 오경2 -일시: 8월 28일 화요일(10시)

- 수강료: 2만원(교재비별도) -대상: 성인 누구나!

- 장 소: 교육관1층 '하늘자리'

❖ '9월 제대 꽃 봉헌' 안내

- 한 주간동안 가정, 단체 및 개인 지향을 두고 제대 꽃 봉헌하실 분은 사무실에 접수바랍니다.

❖ 성모회 물품 판매 안내

-고춧가루 주문받습니다. (가격은 추후 통보)

(주문문의:010-7480-2245, 010-4874-2427)

❖ '그라시아스 성가대' 단원 모집합니다!

♡성가대 세대교체를 위한 신입단원 모집하오니 교우분들의 많은 관심과 참여 부탁드립니다.

-오디션문의: 지휘자(김균 안드레아-010-3766-0628)

❖ '알레그리아 합주단' 단원 모집합니다!

☞주일 밤(9시)미사 전례를 맡고 있는 합주단에서 함께

봉사할 단원을 모집합니다. (문의: 010-4755-4414)

❖ 교육관 교리실 및 성당 전기시설(선풍기, 에어컨,

전등)사용하시고 꼭 확인하여 깨 주시기 바랍니다.

❖ 사회복지 후원금 계좌 안내

-사회복지분과에서 생활 불편가정 지원을 위한 후원금을 받고 있습니다. 교우분들의 적극적인 동참 부탁드립니다.

※ **신협 131-005-662968 퇴촌성당**

❖ 전입교우 (환영합니다!)

이 름	본 명	전 본당	구 역
박 윤 숙	가브리엘라	신 장	관음리
양 현 숙	사비나	서초동	관음리

※본당 사무실에서 전입면담과 교우금책정을 신청해주시기 바랍니다.

❖ 성당 청소구역 및 전례봉사 공지

※ 성당 청소에 많은 참여 부탁드립니다.

	요 일	구 역
전례봉사	8월 26일(주일)	지혜의 샘Pr. (안내봉사, 봉헌, 보편지향기도)
청소구역	9월 1일(토)	우산/남한산성
다음 주 전례봉사	9월 2일(주일)	M E. (안내봉사, 봉헌, 보편지향기도)

❖ 우리들의 정성(8월 16일 - 8월 21일)

평일미사	235명	누 계	10,312
주일미사	731명	미사참석율	41%
주일헌금	1,430,000	부채상환건축헌금	1,041,000
교 무 금	2,110,000	건축봉헌	익명
감사/후원	김순진, 이지은, 안광선, 강하공소, 익명		
-현재 본당 부채 잔액 현황-			
교구(토지)차입금		427,000,000	



주 님이 얼마나 좋 으 신 지 너희는 맛보고 깨 달 아 라

교우금 계좌 : 221157-55-002413(농협), 건축헌금 계좌: 221157-55-002394(농협) - (재)천주교수원교구 - 이름,세례명 표기



‘신앙의 러전 두말’ 판교성김대건안드레아성당

주임신부 김동진(다니엘)

성남시 분당구 판교원로 82번길45
e-mail:1004@capangyo.or.kr

사무실:031-8017-0012 연례회장 010-8213-7713

미 사 시 간		
주일	월	평일
토 19:30(중고등부)	월	06:00
일 09:00	화	19:30
11:00(교중)	수	10:00
16:00(어린이)	목	19:30
19:30(청년)	금	10:00
성 시 간	첫째주	목요일 19:30
성모신심미사	첫째주	토요일 10:00

예비자교리 성탄반 주일09:30, 토10:40

- ◆ 성모신심미사:9월 1일(토) 10:00
- ◆ 성 시 간 :9월 6일(목) 19:30
- ◆ 환자영성체 :9월 7일(금) 14:00

○ 2018년 전진성사 ■ 전진교리 안내
전진성사:2018.9.30(주일) 교중미사
전진교리:9/2~9/9 주일 13:00~14:00(2회)
접수:매 미사후 1층 로비/ 신청비:20,000원

○ 전입교우 환영식: 9.2(주일) 교중미사
대상:2018.4.16~8.15 전입하신 모든 교우

○ 유아세례식:9.22(토) 17:00, 3층 성전
세례명,대부모님을 정하신후 사무실로 신청바랍니다.
기간:9.16(일)까지 / 신청비:만원

○ 신·구약 성경 완필하신 교우분은 사무실로
신청바랍니다.(교구성경필사증 발급)
신청:8.26까지 / 문의:교육분과 010-6747-8437

○ 교구 성경공부(여정) 개강:8.31(금) 11:00
강의:매주 금 11:00~13:00, 2층 대교리실
과목:오경I / 수강비:20,000원(교재비 별도)
문의:교육분과 이 테레사 010-2657-5093

○ 2018년 본당의 날 행사 안내
일시:9.16(일) 09:00~14:00
자세한 내용은 주보 간지 참조바랍니다.



○ 김희성(그레고리오)학사의 ‘부제서품을 위한 100일기도’가 시작되오니 교우분들의 많은 기도 바랍니다.
기간:8.28(화)~12.5(수), 매 미사 전

○ 교적 정리 바랍니다.
타본당 이사 및 분가한 자녀들 교적의 경우 -관할 본당으로 꼭 진출 바랍니다.
본당 전입 후 교적을 정리 하지 않으신 경우 :거주불명으로 처리되어 교구로 진출됩니다.

○ 주차장 이용 안내
□ 주차장 입구 도로에서 좌회전 진입금지 (접촉사고가 빈번하오니 꼭 주의 바랍니다)
□ 이중 주차시 차내에 연락처 남겨주시기 바람

○ 본당 단체 회합(월례회의)
복사자모회:8.28(화) 20:10, 2층 대교리실
현화회 :8.31(금) 11:00, 2층 은이실
두말성가대:9. 1(토) 11:00, 1층 회의실
성체조배회:9. 1(토) 11:00, 2층 대교리실
선교분과 :9. 2(일) 12:20, 4층 교리실

○ 주일 미사 전례봉사

전례	8월 26일	9월 2일	9월 9일
9시	2-1	3-1,2	4-1,2
11시	6-1,2	2-2	3-3,4

* 영명 축일을 축하드립니다 (8.27~9.2) *

8/27	*모니카-최정희 류경원 장영희 유시원 이장옥 구본원 김혜영 이은영 손정희 김재윤 최윤성 임성수 신정화 이은영 정점순 이겨희 황순기 이하영 이진영 서영숙 이해진 최정옥 이희라 김정자 이현미 박현진 김자인 정미숙 이미옥 김민숙 안소영 이명희 박종옥 허인행 허윤정 한진선 정순애 신난영 김정자 이기숙 남궁설 고우리 신정애 장형윤 이지나 *김태훈-후고
8/28	*아우구스티노-김영주 김광두 이준상 이재빈 송영훈 박인영 김치한 정이석 정명제 이상철 이상우 김용수 강경표 구본성 조행범 류근장 이완교 장진규 김의석 김동민 양병우 윤상옥 정오현 최정호 고상우 홍길화 김태운 이준하 박연빈 권혁진 김용규 우병태 한성호 윤종선
8/29	*요한아우구스티노-한윤근
8/29	*사비나-박찬숙 안지원 김지은 김희주 박은희 정보람 심정민 김정미 권지혜 우서현 김여린 안수희 조정혜 이금희 신지원
8/30	*펠릭스-배상영
8/31	*루피나-최은영 맹수진
9/1	*한나-정한나 강민정 *베레나-유수정 *안나-김용주 *테보라-이제이 천나미 *베아트리체-최미영



판교 성 프란치스코 성당

<http://cafe.daum.net/st.francisco>

E-mail: stfran@casuwon.or.kr

(우)13475 경기도 성남시 분당구 서판교로 125 (판교동 513-1)

주 일							연령회장: 김경식 로마노 010-5303-4467	
09:00, 11:00(교중), 16:00(어린이), 19:30(청년)		06:30	19:30	10:00	19:30	10:00	19:30 (학생)	사무실: 8017-8101 팩 스: 8017-8102
♣ 고해성사 : 미사 30분전 ♣ 환자영성체: 매월 셋째 목요일		♣ 성모신심 미사 : 매월 첫 토요일 10시 ♣ 유아세례 : 2,5,8,11월 첫 주일 오후 3시					♣ 성시간 : 매월 첫 목요일 저녁미사 후 ♣ 집, 상가, 차축복은 사무실에 미리 신청	

■ 본당의 날 기념

‘앗숨도미네 뮤지컬 공연’

작품명: 명도 - 천국에 이르는 길

(한국 순교자 124위 시복 기념)

일시: 9월 8일(토) 저녁 8시

장소: 3층 대성전

※ 토요일 저녁 미사는 없습니다.

■ 입교식

일시: 9월 9일(주일) 11시 미사

교리: 매 주일 오전 10시 30분

세례 예정일: 2019년 4월 부활대축일

■ 성모신심 미사

일시: 9월 1일(토) 10시

※이주사목 후원을 위한 헌금 있습니다.

■ 성경경시 및 암송 대회 본당 예선

일시: 9월 9일(주일) 9시 미사 후

대상: 전신자

성경경시 예선 장소: 1층 프란치스코 홀

성경암송 예선 장소: 2층 1회합실

■ 일반·은빛 여정 접수

접수: 26일(주일) 9시, 11시 미사 후 3층 로비

개강: 8월 28일(화) 10시

은빛: 요한 서간과 요한묵시록 매주 화 10시

수강비 1만원 (교재비 별도), 65세 이상

일반: 마르코 복음서 매주 화 10시

수강비 2만원 (교재비 별도)

문의: 교육분과장 010-4522-6047

■ 순교자 성월 기도

순교자 성월을 맞이하여 9월 한 달 동안 한국 성인, 순교 복자 호칭기도를 미사 전에 바칩니다.
(기도문은 배포 예정)

■ 3지역 소공동체 식사봉사

일시: 9월 2일(주일) 11시 미사 후

메뉴 및 가격: 콩국수, 3천원

■ 견진성사

일시: 11월 10일(토) 16시

접수: 9월 2일(주일) ~ 9월 23일(주일)

주일: 9시, 11시 3층 로비, 평일: 사무실

교육비: 2만원

교리: 9월 29일(토) ~ 11월 3일(토) 3층 성당

매주 토요일 18시~19시 10분, 총 6회

문의: 교육분과장 010-4522-6047

※ 견진 신청서에 대부모 선정하여 기재한 후 교육비와 같이 제출해 주시기 바랍니다.

※ 타본당 신자는 견진의뢰서란에 본당신부님 사인을 받아오시고 교적사본 첨부해 주세요.

■ 초등부 복사단 모집

대상: 첫영성체를 한 초등학교 3~4학년

(10월 21일 첫영성체 받을 예정인 어린이 포함)

신청기간: 9월 9일(주일)까지 사무실에 비치된

신청서 작성

부모 첫모임: 9월 16일(주일) 4시 미사 후

1층 프란치스코 홀

문의: 복사 자모회장 010-5369-3690

■ 혼배미사

일시: 9월 15일(토) 12시, 10월 27일(토) 12시

■ 우리들의 정성 (8월 13일 - 8월 19일)

구 분	금 액	신자수	세대수
주일헌금	7,154,000		
교 무 금	10,510,000	5,863	2,196
합동미사예물	8,646,000		
감사헌금	1,750,000		
건축헌금	2,610,000		
합 계	30,670,000		

감사헌금: 김종웅 20만, 김광원 10만, 문상현 10만, 성음전 5만, 이국행 30만, 익명 50만, 장선영 10만, 장성욱 5만, 최봉남 30만, 최지선 5만

건축헌금: 김미자 10만, 김승모 65만, 민정향 30만, 박세구 10만, 송계숙 30만, 이성훈 10만, 이창주 10만, 장정익 56만, 정수현 10만, 최동철 20만, 최유진 10만

성가번호	입당 6	봉헌 216, 219	성체 179, 499	파견 16
------	------	-------------	-------------	-------

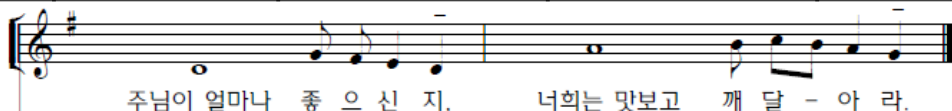

2018년 8월 26일(연중 제21주일)

미 사 시 간	평 일	월	06:30	팽성성당 평택시 팽성읍 부용로 7-15 사무실 : 031-691-4702 연령회장 : 010-5544-1878	예비신자 교리반	주일반	수요반	금요저녁
		화, 목	19:30		유아세례	09:30	10:30	19:30
		수, 금	10:00		환자영성체	매월 첫째 목요일	오전9시	
	토 주 일	주일저녁미사 (청소년미사)	19:30		주임신부	이용인 프란치스코		
		일반미사 (주일학교미사)	09:00		수녀원	이 오드니엘 권 마리테오도라 안 파비올라(유치원)		
		교중미사	11:00		총회장	이승범 히야친토		



주님이여 마나 좋은지 너희는 맛보고 깨달아라

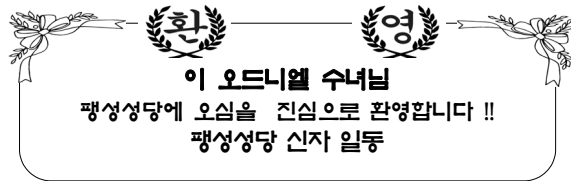

- ✦ 여정 성경공부 모집
기간 : 8월31일~11월23일
과목 : 요한복음서
문의 및 접수 : 010-3280-7545(교육분과장)

- ✦ 2018년 정하상바오로 대학 학생모집(2학기)
등록기간 : 8월19일~9월2일
(주일 9시, 11시미사 후 신청)
등록금 : 2학기-3만원
(성경공부 교재비 포함)
개학식 및 장소 : 9월6일(목) 오전10시
메리홀(미사 없음)
문의 : 010-6234-1452(이 데보라)

- ✦ 구역미사 안내
구역 : 두리구역
일시 : 9월5일 수요일 오후8시
장소 : 이승재 마티아 맥
두리길 63-5
연락처 : 010-2472-2248

- ✦ 8월28일(화)~29일(수) 사무장 휴가로 인하여
사무실 업무가 없습니다.

단체모임

구분	월/일	요	시 간	내 용
금주	8/26	일	10시	전례분과
			교중미사 후	M.E
내주	9/1	토	10시	신심미사
			신심미사 후	성모회
	9/2	일	9시미사 후	소공동체
	9/6	목	9시부터	환자영성체
			저녁미사 후	성시간

※환자영성체 신청은 사무실에서 받습니다.



☆ 2018년 교무금 책정현황 (8월21일) ☆

책정세대	책정비율	납부금액	
432	57.3	140,709,000	
♣ 우리들의 정성 ♣			
교무금	주일헌금	건축헌금	기타
4,530,000	2,199,000	170,000	6,664,000
금주(8월13일~8월19일)		누계	
13,563,000		30,418,000	
감사헌금			
신현호(치리호)-3만원, 박정신(마리아)-20만원			
이효분(루시아)-30만원			
건축헌금			
박종인(마태오)-10만원, 김정미(아나스타시아)-7만원			
구분	미사 전례당사	본당 장소	
	담당 구역	대성당	1층
금주	대원	석봉	동성마을의 모후
내주	대주	본정	시흥마을 어머니
다음주 1호차 봉사자		윤인상 요한	
다음주 2호차 봉사자		김철원 다두	
다음주 3호차 봉사자		김문식 요셉	
지난주일 미사참례		657명	39.44%

영어 전문 과외 중,고등 1:1 및 그룹 전문 교육 내선,모의교사,수능 완벽 대비 송화리 명정칼비 2층 이혜선(세실리아) 010-9030-0869	글라스스토리 안경원 <팽택 팽성점> 안경,콘택트렌즈 부용초교 옆, 파리바게트 옆 원장 임진호(베드로) 031-618-7925 010-6238-7925	팽택 성모안과 안과 전문의(원장), 수술상담 팽택역앞, 파주옥류,케익타운 옆 원장 강태환(노엘) (031) 618-3131
치아사랑 치과의원 치의학석·박사 (구강악안면 임플란트 전공) 팽성읍사무소 옆 (한마음약국2층) 원장 홍남희(아폴로니아) (031)691-2835	에가 인테리어 리모델링 전문 팽성읍 객사리 김기범(요셉), 홍옥주(마리아) 010-6600-0076	(주)청전에프앤비 꿀벌과 함께 50년 아카시아 꿀, 야생화 꿀 꽃가루(판매합니다), 프로폴리스 김종수(마티아),최명화(빅토리아) (031)692-2003~4 010-9390-2489, 010-8533-3655

주임신부 : 김태진(베난시오) 보좌신부 : 이성현(모세) 수녀원 : ☎ 456-1243 송(가롤로), 이(사무엘라)수녀 총회장 : 손석창(안드레아) 연례회장 : 이상옥(요셉) ☎ 010-2773-1062 사무실 : ☎ 457-1245	 평촌성당 https://12sado.modoo.at	필사 주간 일일 실천계획표	
		8/27(월)	로마서 9장 1절~9장 18절
		8/28(화)	9장 19절 ~ 10장 4절
		8/29(수)	10장 5절 ~ 10장 21절
		8/30(목)	11장 1절 ~ 11장 16절
		8/31(금)	11장 17절 ~ 11장 36절
		9/1(토)	12장 1절 ~ 12장 21절
		9/2(주일)	13장 1절 ~ 13장 14절

미사 시간 평일 : 월) 6시 화) 19시30분 수) 10시,19시30분 목) 10시,19시30분 금) 6시,10시 토) 10시
 주일 : 토) 16시, 19시30분 일) 6시30분, 9시, 11시, 16시, 19시30분

송 가롤로 수녀님, 이 사무엘라 수녀님
평촌성당 부임을 진심으로
환영합니다.

순교영성강학

한국교회의 창립과 박해 속에서도 순교자들의 피로 성장한 교회의 역사를 배움으로써 현대를 살아가는 신앙인들에게 참신앙의 길을 조명해 보고자 합니다.

- 일시 : 9월 6일 ~ 10월 25일(8주)/ 2층교리실 매주 목요일 14시 ~ 16시
- 내용 : 《한국천주교회사》, 《칠곡》강좌
- 대상 및 교육비 : 전신자 / 2만원
- 신청기간 : 8월 12일 ~ 9월 5일/ 1층 로비
- 문의 : 교육분과 길 데레사 010-9150-3238

순서	날짜	주제 및 강사
1강	9/6	개회사/ 김태진 신부
		한국천주교회 창립과 을사박해 김동원 신부(천진암 성지)
2강	9/13	신유박해와 황사영 백서 김동원 신부(천진암 성지)
3강	9/20	기해박해와 정하상 성인 이수완 강사(하상 신학원)
4강	9/27	병인박해와 이후 교회의 상황 김동원 신부(천진암 성지)
5강	10/4	「칠곡」 입문과 교만 김귀분 수녀(한국순교복자수녀회)
6강	10/11	「칠곡」 질투와 탐욕 김귀분 수녀(한국순교복자수녀회)
7강	10/18	「칠곡」 탐식과 분노 김귀분 수녀(한국순교복자수녀회)
8강	10/25	「칠곡」 간음과 낙태 김귀분 수녀(한국순교복자수녀회)

2학기 여정 성경공부 모집

- ♦ 과목 : 역사서 2 (열왕기 ~ 마카베오기)
- ♦ 개강 : 월요일/ 8월27일(월) 10시 ~ 12시
 목요일/ 8월30일(목) 20시10분 ~ 22시
- ♦ 신청비 : 2만원(교재비 별도)
- ♦ 신청기간 : 8월19일(주일)~8월30일(목)
 선착순 마감/ 1층 로비
- ♦ 문의 : 태선경 릿따 010-3034-0394

라자로 마을 후원

불우한 한센인에게 따뜻한 사랑과 관심으로 동참하여 주시기 바랍니다.

- ♦ 후원 모집 일시 : 9월 8일(토) ~ 9월 9일(주일)
 19시30분 미사 ~ 주일 모든 미사

■ **성모신심미사 및 산모 축복**
 -일시 : 9월 1일(토) 10시 미사/ 대성전

■ **정심대학 개강**
 -일 시 : 9월 6일(목) 10시 / 대성전
 《2학기 정심대학 학생모집 및 등록》
 -등록비 : 2만원 / 65세 이상 어르신
 -접 수 : 8월26일(주일), 9월 2일(주일)
 9시, 11시 미사 후/ 1층 로비

■ **초등부 주일학교 개학**
 -일시 : 9월 8일(토) 16시 미사
 ☞ 교리수업 있습니다.

■ **사제수도성소 기도 모임**
 -일시 : 9월 14일(금) 10시 미사 후/ 소성전

■ **본당 설립 25주년 신약 성경 완성본 제출**
 완성본 성경을 한묶음으로 정리하여 사무실에서 확인 받으시기 바랍니다.

평택성당

(하늘에 올림을 받으신 성 마리아, 1928)

■ 오늘은 연중 제21주일입니다. 구원의 주 하느님께서 영원한 말씀이신 그리스도 안에서 주님의 사랑을 완전히 밝혀 주셨습니다. 하느님께서 성령의 빛으로 거룩한 백성의 모임을 이끄시어, 세상의 그 어떤 말에도 흔들리지 않고, 진리와 생명의 샘이신 주님을 떠나지 않게 해 주시기를 청합니다.

■ 하느님의 종 사제 물리마르 요셉 기념 미사 8월 29일(수) 오전10시 봉헌합니다.
(미사 20분전 연도 합니다, 봉헌 있습니다.)

■ 성모신심미사 : 9월 1일(토) 오전10시

■ 병자영성체 : 9월 7일(금)에 있습니다. 사무실에 신청 해 주세요.

■ 2018년 물리마르성경대학 개강 미사 9월 6일(목) 오전10시
2학기 등록금 : 50,000원 사무실에 접수하세요. 2학기 교재 : 요한복음서

■ 교구 『여정』 성경공부 개강 - 바오로시간 8월 28일(화) 오전10:00 - 마리아홀
마태오복음서 저녁반 8월 30일(목) 오후7시30분 - 마리아홀

■ 미사 전례 교육 - 병자성사

교회는 7개의 성사 중 하나로서 “병으로 고통당하는 사람들에게 힘을 주기 위한 성사”로서 병자(病者) 성사를 가르치고 있다. 이는 초기 교회 공동체에서부터 있었던 병자들을 위한 특별한 예식에 그 기원이 있다. 그런데 세월이 흐르면서 이러한 병자들에 대한 기도와 도유(塗油)는 점차 죽을 위험이 큰 사람에게만 베풀어지게 되었다. 따라서 이 성사는 병자에게 힘과 용기를 주는 성사라기보다는 죽기 전에 받는 마지막 성사라는 특성이 강조되었고, ‘마지막 도유’라는 뜻에서 종부(終傳) 성사라고도 불렀던 것이다. 그러나 현재의 병자성사 예식을 살펴보면 단순히 임종을 잘 준비하는데 도움을 주는 측면보다는 ‘병자에게 필요한 은총을 주님께 청하는 기도’가 강조되어 있음을 알 수 있다. 병자성사에서 ‘기름을 바르는 예식’을 거행하며 바치는 기도문은 이러한 특성을 잘 보여준다. “... 이 거룩한 예식으로 성령의 은총을 베푸시어 이 병자를 도와주소서. 또한 이 병자를 죄에서 해방시키시고 구원해 주시며 자비로이 그 병고도 가볍게 해 주소서.” 따라서 병자성사는 생명이 매우 위급하여 곧 죽을 사람들만을 위한 성사가 아니라, 병자가 “질병이나 노쇠로 죽을 위험이 엿보이는 때”(가톨릭교회교리서, 1514항)에도 받을 수 있는 성사인 것이다. 또한 병자성사를 받은 병자가 건강을 회복했다가 다시 중병에 걸리게 되어도 성사를 다시 받을 수 있으며, 같은 병으로 앓다가 병이 더 중해지는 경우에도 이 성사를 다시 받을 수 있다. 중한 수술을 받기 전이나, 급격히 쇠약해지는 노인들의 경우에도 병자성사를 받을 수 있다.

-전례분과-

■ 청소 담당 구역 : 8월 28일(화) 비전4구 9월 4일(화) 비전5구

■ 화답송



주 님 이 열 마- 나 좋 으신 지 너희 는 맛 보고 깨 달아라 맛- 보 고 깨달아 라

교무금 자동이체 [평택신협 131-001-186736 예금주-평택성당]

<h1>포 승 성 당</h1> <p>복되신 동정 마리아</p> <p>poseung catholic church</p> <p>경기도 평택시 포승읍 서동대로 1174-13</p>	<p>주임신부 : 조성경(프란치스코)</p> <p>총 회 장 : 원종훈(베드로) 010 - 8755 - 7058</p> <p>사 무 실 ☎ 684-3901 F A X ☎ 684-3905</p>
---	---

전 레 안 내

* 9월 2,9,16,30일 - 9시 미사 없음 *

☑ 만원주일 안내

* 9월2일(주일)은 본당발전과 나눔을 위한 만원주일입니다. 신자분들의 적극적인 동참 부탁드립니다.
(식사나눔 봉사는 내거리,회곡리구역입니다)

☑ 2차헌금 안내

8월26일	사회복지후원(외방선교후원)
9월2일	본당건축헌금

☑ 전례봉사안내

전례봉사	독서봉사	예물봉헌	해설자
8월26일	임헌재,한귀자	홍원리	송정순
9월 2일	이상식,김미자	만호리	류채미
9월 9일	오필영,김효진	내거리	송정순

☑ 성모신심미사 : 9월 1일(토) 오전10시

기 타 안 내

☑ 단체 모임 및 회의 안내

모임/회의	일 시	장소
자모회	8/26(일) 9시 미사 후	안나의방
소공동체	8/26(일) 교중미사 후	안나의방
연령회	9/2(일) 교중미사 후	요한반

☑ 포승 올뜨레아 모임 안내

* 일시: 8/26(일) 교중미사 후
* 장소: 요셉반
* 대상: 꾸르실료 교육 수료자

☑ 환자영성체 안내

* 일시 : 8월 29일(수)
- 반,구역장님을 통해서 사무실로 신청 바랍니다.

☑ 평일미사 없음 안내

일시: 9/4(화)~ 9/7(금)까지 미사 없음.
신부님 정기 휴가로 미사가 없습니다.

☑ “성경공부” 개강 안내

* 본당에서 실시하는 성경공부 개강합니다.
* 개강일 : 8월 28일(화) 저녁미사후 (20시)
- 사무실로 신청해 주세요

☑ 유아세례 신청안내

* 일시 : 9월 8일(토) 오후5시
* 9월 7일(금)까지 사무실로 접수하시기 바랍니다.

☑ 견진성사 안내

* 견진 일시: 10월 9일(화) 오전 11시
* 접수: 사무실 7/8~8/19까지
* 신청비: 1인 2만원 (교재비 및 사진비)
* 교리기간: 9/ 2, 9, 16일 (3회) 09:00~10:30
9/30 - 신부님과 면담
- 견진대상자와 본당의 모든 신자분들이 함께 하시어
주님의 말씀 안에서 하나되기를 바랍니다.

☑ 교육관건축을 위한 목주기도

목주기도 (7/23~7/29): 11,045단
목주기도 합계: 71,076단

매주 일요일 목주기도를 봉헌함에 넣어 주세요

☑ 레지오 마리아 단원모집

충실한 사도직 수행을 위하여 기도하고 봉사하실
레지오 마리아 단원을 모집합니다.
각 브레시디움별 회합 시간과 장소와 연락처는 게시
판에 있사오니 많은 분들이 함께 하시길 바랍니다.

☑ 청소년구역 일정표

일자	구역	청소년소	준비물
9/1(토)	내거리	성당,유리창	성당 비치
9/8(토)	신영리		
기쁨의모후 Pr		남자화장실	성당 비치
그리스도의어머니Pr		여자화장실	

☑ 우리들의 정성

* 주일헌금 - 747,000원
* 2차 헌금 - 616,000원
* 교 무 금 - 1,380,000원
* 건축헌금 - 물품판매 50만원
이윤임(누실라) 3만원, 김선경(루시아) 1만원
* 하느님께 기쁘게 봉헌하신 신자분들께 감사드립니다.

평 일 미 사 안 내			주 일 미 사 안 내			성 사 안 내	
성모신심미사 매월 첫주 토요일 오전 10:00	월	오전 06:00	토	토요일 저녁 주일 미사	오후 07:30	유 아 세 례	3.6.9.12월 둘째주 토요일 오후 5:00
	화.목	오후 07:30	주일	주일오전 미사	오전 09:00	고 해 성 사	미사 20분 전
성 체 강 복 매월 첫주 목요일 오후 07:30	수.금	오전 10:00		교 중 미 사	오전 11:00	병자영성체 차, 집 축 복	매월 마지막주 수요일 사무실 문의

천주교를 알고자 하시는 분은 이웃 천주교 신자들 또는 사무실에 문의해주시기바랍니다.

	<h1 style="text-align: center;">포일성당</h1> <p style="text-align: center;">437-082 의왕시 정우2길 8</p> <p style="text-align: center;">☎ (031)425-1004 FAX(031)424-4557</p> <p style="text-align: center;">e-mail : poil@casuwon.or.kr</p>	주임신부 : 민 영 기 (요 셉)
		총 회 장 : 전 민 상 (미카엘)
		수녀원 : 김요셉 세레나 수녀
		☎ (031) 425-1004
		연령회장 : 황 인 학 (마카리오)
		H · P 010-6345-1039
		유치원 : 길 아가다 수녀
		☎ (031) 424-0123

미사시간 안내	토	19:30(주일 전 저녁, 특전)	예비 신자 교리	목 20:00 주임신부님
	주일	07:30, 11:00(교중), 19:30		
	평일	월 06:00, 화, 목 19:30, 수, 금 10:00		



주님이얼마나 좋으신지 너희는 맛보고 깨달아라 - 보고 깨달아라

◎ 전례 안내	
1) 성시간	첫째 목요일 저녁미사 후
2) 환자 영성체	매월 첫째 목요일 오후 2시
3) 성모신심미사	첫째 토요일 오전 10시
4) 유아세례	출수달 둘째 토요일 5시
5) 차량축복	매주 토요일 저녁미사 후
6) 혼인면담	매주 목요일 저녁미사 후
7) 관현혼배	매주 목요일 저녁미사 후
8) 고해성사	매 미사 30분 전
9) 상가, 집 축복	매주 수, 금요일 오후
10) 전입교우 면담	매주 수, 금요일 미사 후
병자영성체, 축복(상가, 집, 차), 미사지향 1일전 신청	

◎ 월례 모임 안내	
상임위원회	셋째 화요일 20:00
남성형제회장모임	둘째주일 오후 17:00
구역장, 반장교육	첫째 토요일 10:30
지역장 월례회	구반장교육 다음 수요일 10:30
반석회 모임	첫째 주일 12:00
전례분과 모임	매월 셋째주 목요일 20:00
제대회 모임	매월 첫째 화요일 20:00
복사 자모회	셋째 주일 18:00
초등부 자모회	둘째 주일 14:30
성령기도회	매주 화요일 20:00
체나콜로 기도회	매주 화요일 10:00
성체조배회 월례회	매월 셋째주 토요일 11:00
성소 기도모임	둘째 수요일 10:30
어린이 복사단	셋째 주일 08:00
평신도 단체협의회	첫째주 일요일 12:10
남성꾸리아	둘째 주일 12:00
여성꾸리아	일요일이긴 둘째 금요일 13:30
연령회 모임	마지막 주일 12:00
성모회모임	마지막 토요일 12:00
울뜨레아	둘째 화요일 20:00
선교분과 월례회	넷째주 화요일 20:00
제분과 위원회 회의	둘째 주일 12:00

미사참례자수 신자수 세대(명)					
월	화	수	목	금	주일
8/13	8/14	8/15	8/16	8/17	8/19
58	83	432	77	119	844
주일미사 참례율 : 23.6%					

8월 26일 교중미사 모락마르코지역 전례봉사					
해설	양승곤 모세	1독서	원경식 토마	2독서	이현숙 안젤라
신자들의 기도	윤성순(요셉), 문정자(프란체스카) 이정석(베드로), 김영숙(베아트리체)				
예물봉헌	정희정(안드레아), 고해숙(마리아)				
8월 교통정리	근린요셉 지역				

◎ 이번 주일 : 청소년을 위한 2차 헌금
다음 주일 : 사제양성후원 2차 헌금

◎ 주임신부님 휴가로 8/28(화) - 8/31(금)
본당 미사는 없습니다.

◎ 유아세례식 : 9월8일 오후5시 3층 대성당
유아세례는 부모님의 신앙을 보증으로 드리는 세례이므로 부모님들께서는 자녀 봉헌에 맞게 고해성사를 보시고 대부모님과 함께 세례식에 참석하여 주십시오.
※세례신청서를 미리 사무실에 접수하여 주십시오.

◎ 여정 성경공부(역사서2) 접수
- 개강: 8/27(월) 10시(당일 접수 가능)
- 과목 : 역사서 2
- 수강료 : 2만원(교재비 별도)

◎ 대건대학(어르신) 2학기 개강 안내
· 개강일 : 9월5일(수) 10시미사 3층 대성당
· 접수 : 8/29(수) - 9/2(주일) 교중미사 전·후
· 연락처 : 박율리안나 ☎ 010-3844-3570

“고생하며 무거운 짐을 진 너희는 모두 나에게로 오너라. 내가 너희에게 안식을 주겠다.” (마태11,28)

오직 주님만이 제안에 살아있는 오늘이 되게하소서! (성 아우구스티노)

연중 제21주일 2018. 8.26

 <p>성 미카엘 가브리엘 라파엘 풍 산 성 당</p> <p>(12929)경기도 하남시 덕풍북로 117(덕풍3동 725) 전화 : 031-794-7020. 팩스 : 031-794-7030 http://cafe.daum.net/catholicpungsan</p> <p>주임신부 정 지 용(베 드 로) 총 회 장 박 종 일(임마누엘) H.P 010-8576-8956 연령회장 진길범(프.하비에르) H.P 010-8330-1203</p>	전 레 안 내	주 일 미 사	토요일 15:00(어린이) 19:00(일반) 주 일 10:30(교중미사) 19:00(청소년) 21:30(야간)
		평 일 미 사	월 요 일 - 06:00 화·목요일 - 19:30 수·금요일 - 10:00
		성모신심미사	매월 첫째 주 토요일 10:00
		병자 영성체	매월 첫째 주 목요일 10:00
		혼 인 예 절	토요일 19:00 주일미사 후
		유 아 세 례	매월 마지막 주일 19:00 미사 후

✦ 평일 미사참례로

주님께 더 가까이 다가 가십시오!

평일미사는 매일 이어지는 성경 말씀의 시냇물과 같습니다. 말씀의 시냇물 소리를 듣고 묵상하며 주님의 평화 안에서 머무르시기를 기도합니다.

-미사참례자의 발걸음을 천사가 세고 있습니다-

◎ 새 예비신자 모집

2019 부활 세례반 예비신자를 모집합니다.

주위의 분들 적극 선교하여 인도바랍니다.

입교식 : 2018년 9월 30일(주일) 10:30

입교 문의 : 김 미카엘라(010-8005-0650)

◎ 성경공부 “성서백주간 / 여정” 모집합니다.

○ 성서백주간 : 일정은 추후 결정 예정

○ 여 정 : 오경 2 (장소-풍산성당)

개강미사: 8월 28일(화) 10:00

수강비 : 2만원(교재비 별도)

접 수 : 성당 사무실

※ 10월 14일 교구 성경잔치에 참여코자 하오니 성경 전권을 필사하신분은 사무실로 연락바랍니다.

문의 : 교육분과장 이아나스타시아(010-2243-5141)

◎ 성모신심미사 : 9/1(토) 10:00

영명 축일 축하합니다 : 9월 1일 매 미사 때

◎ 미사통상곡

자 비 송	315	대영광송	316
거룩하시도다	317	주님의 기도	318
하느님의 어린양	319	영명축일 축하	별지

◎ 나눔의 기적을! 나눔의 사랑을!

각 단체 후원금 모금 참여에 감사드립니다.

- 성 소 후 원 : 농협301-0081-542341(천주교수원교구)

- 사회복지후원: 농협317-0008-694761(천주교수원교구)

- 빈첸시오후원: 농협317-0013-082731(천주교수원교구)

- 배 려**
- 성전에 들어오면 앞 자리, 안쪽부터 앉습니다.
 - 성당 주위 주차 시 바른 주차 합니다.
 - 저녁미사 지하주차장 이용시 관리 상 미사 후 주차장 문을 닫습니다. 양해바랍니다.

【경】 본당 설립 10주년 본당의 날 행사 【축】

오는 9월 2일은 우리 본당이 설립된지 10주년이 되는 날입니다.

10년 간 베풀어 주신 주님 은혜에 감사드리며 아래와 같이 본당의 날 행사를 실시합니다.

어린이부터 중고생 청년 장년 어르신까지 계층별로 재미있는 프로그램이 준비되어 있습니다.

풍산공동체 화합과 일치를 위한 본당의 날 행사에 모두 참석했으면 좋겠습니다.

- 아 래 -

행사 일시 : 2018. 9. 16(주일) 10:00-16:00

행사 장소 : 미사리 조정 경기장(위명업장)

준 비 물 : 미사 준비 (식사, 기념품 제공)

※ 아직 구역장님께 신청하지 않은 교우께서는 구역장님이나 사무실에 신청바랍니다.

◎ 소공동체 구역 모임

구 역	구 분	모 임 일 정
꽃외 2	자매	9/02(일) 14시(203-402)
새뜰 3	자매	9/02(일) 16시(103-401)
♡ 소공동체 모임 참석에 감사드립니다 ♡		

◎ 위령 기도 : 8월 30일(목) 저녁미사 후

◎ 우리의 정성

○ 주일헌금 1,495,000 ○ 건축헌금(2차) 1,548,000

○ 감사헌금 익 명 10만 주정규 30만 이근복 5만 가톨릭다이제스트 3만 권혁진 4만

○ 건축헌금 빈첸시오 사회복지 성소후원금은 게시판에

총 신자수	834세대 2,126명	주일미사	603명
교무금 책정	현재 총 836세대중 347세대(41.5%)		
성전 건립 부채 현황	신협차입금	1,130,000,000	
	교구차입금	835,000,000	

◎ 주님 성전을 깨끗이 해주셔서 감사합니다.

9/01	새뜰 . 참아름	9/15	동원 동부 대명
9/08	아이 1단지	9/22	28구역
지하 주차장 청소			
8/26	M . E	9/02	울뜨레아

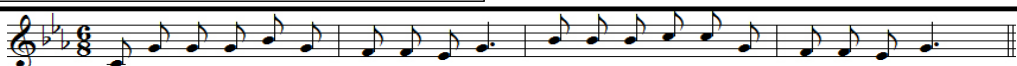

주 님 이 얼마나 좋 으 신 지 너 희 는 맛 보 고 깨 달 아 라.

주임신부: 이정훈(이레네오) ☎ 796-3334 본당수녀: 황 클라라 장 아녜스 이 발비나 ☎ 796-3310 총 회 장: 노기호(암브로시오) 010-2326-4684 연령회장: 010-3729-4658	 하남성당하상바오로성당 하남성당 카페 cafe.daum.net/hanamforever 사 무 실 : ☎ 796-3333 / 팩스 796-3336 129153 경기도 하남시 대청로 22번길 55 (신장2동528-3) 하남 천주교회	미사시간 토 주일	월 06:30 화,목 19:30 수,금 10:00
			토 10:00(첫토 신심미사) 15:00(어린이) 19:00(학생, 저녁주일미사) 주일 06:30 09:00 11:00(교중) 19:00(청년)
		고해성사 : 매 미사 20분 전	



☞ 9월6일(목) 행사일정

날짜	내용	참조
9월6일(목)	병자영성체	9월2일(주일)까지 접수
	구반장교육, 성시간	대성전
	형제임원회	8교리실

☞ 성모신심미사 : 9월1일(토) 오전10시

☞ 연령회 : 9월2일(주일) 11시 미사 후
다목적실에서 회합 있습니다.

☞ 모니카 자모회합

일시 : 9월8일(토) 오후4시
장소 : 지하 9번 교리실
문의 : 이미정 프란체스카 010-3761-4410

☞ 추계 사제 연수 및 미사 안내

기간 : 9월11일(화)~13일(목)
* 9월11일(화)~13일(목) 미사가 없습니다.

☞ 주일학교 여름방학

방학기간 : 7월22일~8월31일(금)
개학일 : 9월1일(토)
초등부 : 미사, 교리 모두 없음
중고등부 : 교리만 없음

☞ 하상평생대학

방학기간 : 9월19일(수)까지
2학기 개강일 : 9월20일(목) 10시 미사
등록금 : 2만원

☞ 성물방 알림

성물방을 새롭게 단장하였습니다. 신자분들의 많은 이용 부탁드립니다.

☞ 성경공부 모집

개강 : 8월27일(월) 10시
과목 : 여정
장소 : 지하 다목적실
접수 : 개강일 9시40분 부터 접수가능
문의 : 교육분과장 010-5025-9410

☞ 청년 반주자 모집

청년미사 전례 반주자를 모집 하오니 관심 있는 분의 연락을 기다립니다.
문의 : 조인근 레오나르도 010-3305-6216

☞ 주일미사 참례 현황

총신자	총세대	주일미사 참례	비율
4,078	1,669	1,327	32.54

☞ 8월26일(주일) : 연중 제21주일(건축현금)입니다.

☞ 미사 전례 및 봉사 구역

월 일	06 : 30	09 : 00	11 : 00
08/26	동부구역	신안6구역	에뜰구역
09/02	현대2구역	산곡구역	신장1,2구역

☞ 청소 : 9월1일(토) ▶ 본당 : 신장1,2구역
▶ 지하 : 티없으신 어머니 Pr. 구세주의 어머니 Pr.

☞ 봉헌해 주신 모든 분들께 감사드립니다.

- * 교무금 : 4,145,000원
- * 주일헌금 : 3,300,500원 * 건축헌금 : 1,535,000원
- * 성모승천대축일 합동미사에물 : 6,087,000원
- * 감사헌금 : 박영민 로사리아 5만원, 익명 15만원
임종갑 요한 10만원, 심은아 에스텔 3만원
박재경 요한 10만원, 양용석 베드로 20만원
백아우구스티노 120만원, 이영자 빅토리아 10만원
이금자 마리아 2만원, 김영숙 테레사 3만원
송재남 베드로 5만원, 구연서 리디아 3만원

예비신자 교리시간	제51기	화요일 : 오후 20시 / 금요일 : 10시40분 / 주일 : 9시30분	
		※교리실 : 8호실	

매 주 화요일은 반모임날 입니다. 꼭 참석합시다.
미사에 오실 때 걸어서 오시면 건강에도 좋습니다.

<p>【본당 홈페이지】 www.haanca.org</p> <p>【주일 학교】 중고등부 10:30 (주일) 초등부 14:00 (주일)</p> <p>【예비신자 교리】 주 일 09:00 (일반인) 화요일 20:00 (직장인) 주 일 10:30 (중고등부)</p>	<div style="text-align: center;">  <h1 style="margin: 0;">하안성당</h1> </div> <p>주임신부 고재민 스테파노 보좌신부 김승훈 마티아 총 회 장 안재형 루카</p> <p>· 사무실 : 899-7328 · 수녀원 : 899-8868 · 팩 스 : 899-5328 · 보좌신부 : 899-8867 · 연령회 : 010-8903-1558 · 주임신부 : 898-8866</p> <p style="text-align: center;">(우) 14303 경기도 광명시 구름산로 50</p>	<p>【미사안내】</p> <p>평일 - 06:00 (월.수.금) 10:00 (화.수.목.금) 19:00 (화.목)</p> <p>토 - 10:00 19:00 (주일미사)</p> <p>주일 - 06:00 (일반) 09:00 (중고등부) 11:00 (교중미사) 15:30 (어린이) 19:00 (청년부)</p>
--	--	---

2018년은 이렇게 실천합시다.

하안공동체 교우들 들어라!
주 우리 하느님은 한 분이신 주님이시다. 너희는 마음을 다하고 목숨을 다하고 힘을 다하여 주 너희 하느님을 사랑해야 한다. (신명 6.4~5)

1. 매일 일상 기도예에 맞들이기
2. 일주일에 한번 평일미사 참여하기
3. 매월 월례교육에 능동적으로 참여하기(사도 신경 풀이)
4. 반모임에 매주 참석하기

2018-36 天主教 教理 問答 - 지킬 誠命編

161 ☐ 덕행은 몇 가지 있는가?
☒ 두 가지 있으니 향주덕과 윤리덕이다.

162 ☐ 향주덕(向主德)은 무엇인가?
☒ 향주덕은 사람을 직접 하느님께로 향하는 덕이다.

163 ☐ 향주덕은 몇 가지 있는가?
☒ 향주덕은 신덕(信德), 망덕(望德), 애덕(愛德), 세 가지이다.

164 ☐ 신덕(信德)은 어떤 것인가?
☒ 신덕은 하느님께서 태워주시는 초성덕행이니 하느님께에서 계시하신대로 성교회에 맡기신 모든 진리를 하느님의 신실하심을 통하여 확실히 믿는 덕이다.

165 ☐ 망덕(望德)은 무엇인가?
☒ 망덕은 하느님께서 거저주시는 초성덕행으로 천주 예수님의 공로를 보시고 허락하신 하늘나라의 영복을 바라고 천복 얻기에 간요한 모든 성총을 주님의 성실하심과 자비하심을 통하여 간절히 바라는 덕이다.

- ◎ 성경공부반 개강
- 개강 : 8월 27일(월) 10:00
 - 장소 : 지하강당
 - 과목 : 예언서
 - 회비 : 20,000원(교재비, 간식비 별도)
- ※ 문의 : 교육분과장 ☎ 010-3012-9901
- ◎ 생명평화기원미사
- 일시 : 9월 1일(토) 10:00

- ◎ 소공동체 월례교육
- 일시 : 9월 1일(토) 10시 미사 후
- ◎ 고3 모임
- 일시 : 9월 1일(토) 저녁미사 후, 지하교리실
 - 내용 : 고3 학생들을 위한 기도 모임
- ◎ 우리신학연구소 홍보
- 일시 : 9월 1일(토) 저녁 ~ 2일(주일) 저녁
- ◎ 복사입단식 및 갱신식
- 일시 : 9월 2일(주일) 교중미사
- ◎ 하안평생대학 2학기 개강
- 일시 : 9월 6일(목) 10시미사 후
 - 등록금 : 2만원(부부 3만원)
- ※ 평생대학 봉사자 모집합니다.
- 문의 : 최혜경 헬레나 ☎ 010-7229-9718
- ◎ 환경보호 운동 영상 상영 안내
- 제목 : KBS스페셜 플라스틱의 역습
 - 상영일시 : 9월 8일(토) 10시미사 후
 - 장소 : 대성전
- ◎ 전신자 성지순례 접수 안내
- 9월 말까지 성지순례 추가 접수받습니다.
 - 신청 : 각 지역 봉사자(지역장/구역장/반장)에게 신청 및 문의
- ◎ 오늘은 본당발전을 위한 2차헌금(건축헌금)이 있습니다.
- 다음 주에는 사제양성 특별헌금이 있습니다.
- ◎ 8월 15일 대축일미사 참례인원 : 1,134명
- ◎ 8월 19일 주일미사 참례인원 : 1,537명
- ◎ 수입.지출현황(8월 13일 ~ 8월 19일)

수 입		지 출	
교무금	5,740,000	선교비	803,000
주일헌금	4,891,900	신자교육비	-205,090
감사헌금	420,000	사제양성비	3,200
합동미사	7,050,000	자선비	266,000
목적헌금	6,047,230	후원금	600,000
후원금	634,000	관리비	707,460



주 님 이 얼마나 좋 으 신 지 너 희 는 맛 보 고 깨 달 아 라

주일미사: 10:30, 16:00 평일미사: 11:00 (화~토) 목주기도: 매주 수요일 미사 후 성시간: 매월 둘째주(목) 미사 후 성령철야기도: (금) 21:00~0:30 첫 토요일 성모신심미사: 11:00	<h1>하우현 성당</h1> <p>(성녀 대 데레사) (성 루도비코 불리외)</p>	주임신부: 황 현 (율리오) 전화번호: (031) 426-8921 팩스번호: (031) 426-8922 경기도 의왕시 원터아랫길 81-6 e.mail: hau@casuwon.or.kr
--	--	--

☑️ 오늘은 연중 제21주일입니다

☑️ 9월 ‘성모 신심미사’ 안내

- 일 시: 9월 1일(토) 11:00부터
- 장 소: 천막성전

☑️ 다음 주는 사제 양성 특별헌금이 있습니다.

☑️ 하우현성당 카페

- 운영시간: (화~토) 오후 1시~4시
(주일) 오후 1시~5시

✿ 우리들의 정성 ✿ (8월 15일 ~ 8월 21일)

- * 교 무 금 : 180,000원
- * 성모 승천 대축일
 - 합동미사 예물 : 1,150,000원
 - 헌 금 : 643,000원
- * 연중 제20주일 헌금 : 1,498,000원

✿ 전례 봉사 ✿

	연중 제21주일 <8/26>	연중 제22주일 <9/2>
해설	이종윤(루수)	원원자(노엘라)
1독서	김한영(안젤로)	이구호(사도요한)
2독서	조수경(안젤라)	원영심(안나)

✿ 복음서 용어 해설 ✿ - 원로 sinior -

복음서에서 언급되는 ‘원로들’이란 예수님 당대의 유다 사회에서 유다인들의 최고 대표기관인 최고 의회를 구성하고 있던 세 그룹들 중의 한 그룹으로 사제 가문이 아니면서 명망이 있는 가문들 출신의 대표들을 일컫는다.



(후렴) 주님이 얼마나 좋으신지 너희는 맛보고 깨달아라

천주교를 알고자 하시는 분은 본당 신부님, 혹은 사무실로 문의하십시오.

	<h2 style="text-align: center;">천주교 원목실</h2> <p style="text-align: center;">경기도 안양시 동안구 관평로 170번길 22(평촌로)</p>	 <p style="text-align: center;">한림대학교 성심병원</p>	<ul style="list-style-type: none"> ◎ 주일미사 집전 (천주교 사도직회(팔로티회)) ◎ 수요일미사 집전 배병우 헨리코 신부 (마리아의 아들 수도회) <p>원목수녀: 최상옥 요한데레사 수녀 최명미 나자로 수녀 (영원한 도움의 성모수도회)</p>
---	---	--	---

◆성 요한 세례자의 수난 기념일◆

▷ 제1독서 예레미야서 1,17-19

- 화답송 -

- ◎ 주님, 제 입은 당신 구원의 행적을 이야기하리이다.
- 주님, 제가 당신께 피신하오니, 영원히 수치를 당하지 않게 하소서. 당신 의로움으로 저를 건져 구하소서. 제게 귀를 기울이소서, 저를 구원하소서. ◎
- 이 몸 보호할 반석 되시고, 저를 구할 산성 되소서. 당신은 저의 바위, 저의 보루시옵니다. 저의 하느님, 악인의 손에서 저를 구원하소서. ◎
- 주 하느님, 당신은 저의 희망, 어릴 적부터 당신만을 믿었나이다. 저는 태중에서부터 당신께 의지해 왔나이다. 어미배 속에서부터 당신은 저의 보호자시옵니다. ◎
- 당신 의로움, 당신 구원의 행적을, 저의 입은 온종일 이야기하리이다. 하느님, 당신은 저를 어릴 때부터 가르치셨고, 저는 이제껏 당신의 기적을 전하여 왔나이다. ◎

- 복음 환호송 -

◎ 알렐루야.

- 행복하여라, 의로움 때문에 박해를 받는 사람들! 하늘 나라가 그들의 것이다. ◎

▷ 복음 마르코 6,17-29

- 영성체송 -

요한이 대답하였다. 그분은 커지셔야 하고 나는 작아져야 한다.

그때에 헤로데는 사람을 보내어 요한을 붙잡아 감옥에 묶어 둔 일이 있었다.

그의 동생 필리포스의 아내 헤로디아 때문이었는데, 헤로데가 이 여자와 혼인하였던 것이다. 그래서 요한은 헤로데에게, “동생의 아내를 차지하는 것은 옳지 않습니다.” 하고 여러 차례 말하였다. 헤로디아는 요한에게 앙심을 품고 그를 죽이려고 하였으나 뜻을 이루지 못하였다. 헤로데가 요한을 의롭고 거룩한 사람으로 알고 그를 두려워하며 보호해 주었을 뿐만 아니라, 그의 말을 들을 때에 몹시 당황해하면서도 기꺼이 듣곤 하였기 때문이다.

그런데 좋은 기회가 왔다. 헤로데가 자기 생일에 고관들과 무관들과 갈릴래아의 유지들을 청하여 잔치를 베풀었다. 그 자리에 헤로디아의 딸이 들어가 춤을 추어, 헤로데와 그의 손님들을 즐겁게 하였다.

그래서 임금은 그 소녀에게, “무엇이든 원하는 것을 나에게 청하여라. 너에게 주겠다.” 하고 말할 뿐만 아니라, “네가 청하는 것은 무엇이든, 내 왕국의 절반이라도 너에게 주겠다.”하고 굳게 맹세까지 하였다.

소녀가 나가서 자기 어머니에게 “무엇을 청할까요?” 하자, 그 여자는 “세례자 요한의 머리를 요구하여라.”하고 일렀다.

소녀는 곧 서둘러 임금에게 가서, “당장 세례자 요한의 머리를 쟁반에 담아 저에게 주시기를 바랍니다.” 하고 청하였다.

임금은 몹시 괴로웠지만, 맹세까지 하였고 또 손님들 앞이라 그의 청을 물리치고 싶지 않았다. 그래서 임금은 곧 경비병을 보내며, 요한의 머리를 가져오라고 명령하였다. 경비병이 물러가 감옥에서 요한의 목을 베어, 머리를 쟁반에 담아가다 소녀에게 주자, 소녀는 그것을 자기 어머니에게 주었다.

그 뒤에 요한의 제자들이 소문을 듣고 가서, 그의 주검을 거두어 무덤에 모셨다.

(마르코 6,17-29)

주님의 말씀입니다.

◎ 그리스도님, 찬미합니다.

■ 전 려 안 내 ■

- 주일미사 : 오전10시 / 지하 1층 성당
- 수요일미사 : 오후1시30분 / 지하1층 성당
- 고백성사 : 미사 전 / 원목실

- 봉 성 체 : 매주 금요일 오전 10시부터
- 병자성사 : 원목실에 상의 하세요
- 봉성체와 병자성사는 미리 신청 바람

♥ 상담 및 문의 사항은 원목실 ☎ (031) 380-4187 ♥



향남성당

(성 김성우 안토니오)

<http://cafe.daum.net/icikang>

18608 경기도 화성시 향남읍 서봉로 373

사무실 : 031)353-9512 FAX : 031)353-9519

주 임 신 부 : 이용남(골롬바노)
031)353-9512

총 회 장 : 정 정 길(율리멘스)
H · P : 010-3161-7621

소공동체회장 : 김 시 연(비비아나)
H · P : 010-4816-7996

연 령 회 장 : 방재선(요한크리스소스토모)
H · P : 010-2264-7765

미 사 안 내						성 사(사무실신청)	
주 일	토	월	수, 금	화, 목	성모신심	혼 배	봉성체(매월 2주 목·금)
09시/11시/19:30분	15시/19:30분	06:00시	10시	19시30분	첫주(토)10:00시	유아세례	집 · 상가 · 차

8월 26일 연중 제 21주일

■ 2학기 '여정' 성경 등록 및 개강 안내

구 분	여정 교재명	교육시간
일반 여정	역사서1	매주 수요일 오전 10:30~12:30
일반 여정	마태오복음	매주 목요일 저녁 20:00~22:00

○ 일 시 : 수요일 8월29일, 목요일 8월30일

■ 미사안내

- 성모신심미사 : 9월 1일(토) 10:00시
- 성시간 : 9월 6일(목) 저녁미사 후

■ 초·중·고등부 개학 안내

- 일 시 : 9월 1일(토) 미사 및 교리 있습니다.

■ 예비자 교리반 환영식 안내

- 일 시 : 9월 2일 교중미사 중
- ※ 많은 분들이 입교할 수 있도록 기도와 활동 바랍니다.
- ※ 사무실에서 입교신청서 작성해 주세요

■ 화성지구 소공동체 봉사자교육 안내

- 일시 : 9월 7일(금) 저녁 8시
- 장소 : 발안성당 대성전
- 봉사자 여러분과 교우여러분의 많은 참여 바랍니다.

■ 봉성체 안내

- 일 시 : 9/6(목)~9/7(금) 09:30~
- 구역장, 반장님께서는 신청하여 주시기 바랍니다

■ 추계 사제연수 안내

- 일 시 : 9월 11일(화) ~ 9월 13일(목)
- 장 소 : 아론의 집
- 미사 시간 안내

9월 11일(화)	오전 10시 미사
9월 12일(수)	없음
9월 13일(목)	오후 7시 30분

전신자 성경통독(구약) 에제			
8/26(주일) 13장	8/27(월) 14장	8/28(화) 15장	8/29(수) 16장
8/30(목) 17장	8/31(금) 18장	9/1(토) 19장	

■ 사무실 휴무 : 9월11일(화)~9월14일(금)

- 사무장 휴가로 인하여 사무실 휴무입니다.
- 사무실 업무는 미리 보시기 바랍니다.
- 미사예물 미리 봉헌하시기 바랍니다.

■ 견진성사 교육 안내

- 기 간 : 9월16일(주일)~10월21일(주일)
- 매주일 19시30분 저녁 미사 후
- 대 상 : 중학생~견진성사 받지 않은 신자
- 신청마감 : 9월 2일(주일)까지
- 접 수 : 주일(로비), 평일(사무실)
- 견진일자 : 10월28일(주일)교중미사 중
- 문 의 : 차금주<글로리아(교육·선교분과장)>
(010-8026-7621)

■ 레지오 마리아 단원 모집 안내

- 레지오에 관심 있으신 신자분들께서는 신청하시기 바랍니다.
- 신청기간 : 8월 26일~ 매주일
- 문 의 : 최종혜<실비아(꾸리아 단장)>
(010-5120-9469)

■ 봉사자 모집 안내

- 초 · 중고등부 주일학교 교사
- 아이들을 사랑하시는 분이면 누구나 가능합니다.
- 초 등 부 : 김지연제노비아 010-2042-8676
- 중고등부 : 한대용바르나바 010-6470-8166

■ 오늘 2차 헌금은 본당 사회복지 후원금으로 봉헌됩니다.

윤슬 헤어	베짱이 농부네 햅쌀	실로암 안경원	이삭공인증개사	컨벤션 더 힐
롯데시네마 2층 209호 ☎ 031-352-0259 010-9251-1888 박우정(쌤마)	백미·현미·5분도 참쌀·찰현미 주문즉시 바로 도정 ☎ 010-5298-4293 김순희(로사)	우미린 정문 앞 ☎ 8059-0370 한석운(알콩소 로드리게스) 이경애(우슬라)	우미린108동 건너편 아파트·상가·주택 ☎ 8059-0100 010-8910-9870 서정화(안젤라)	웨딩/출장부페 돌잔치/가족모임 교우 우대 ☎ 352-9292 안효철(스테파노) 김인섭(미라이파티테)

주임신부 : 최영균 (시몬)
☎ 452-9611
수녀원 : ☎ 452-9613
총회장 : 정호영(클레멘스)
010-2856-1750
연령회장 : 010-3351-6543
사무실 : ☎ 456-0611
FAX : ☎ 456-0610



호계동성당

(성 최경환 프란치스코)

http://www.hogye.or.kr

14115 안양시 동안구 흥안대로 93번길 84(호계동)



✿ 미사시간 ✿

주 일	평 일
09:00 (어린이)	월- 09:00 화, 목- 19:30
11:00 (교중)	수, 금- 10:00 토- 19:00
19:00 (청년학생)	첫목요일-성시간 첫토요일 10시 (신심미사)

예비신자 교리시간	주일학교 교리 시간	혼인 면담 및 관면 혼배
* 주 일 : 오전 9시 (성인)	* 초 등 부 : 매 주일 오전 10시	* 목요일 오후 6시 30분 면담
유아 세례	* 중·고등부 : 매 주일 오후 5시 30분	* 견진성사 필히 받아야 함
* 매월 첫째 주 토요일 오후 6시 (매월 첫째주 목요일까지 신청)		* 두 달 전에 혼인교육 이수
		* 한 달 전까지 서류 사무실에 접수

연중 제21주일 8월 26일

“주님, 저희가 누구에게 가겠습니까? 주님께는 영원한 생명의 말씀이 있습니다.” (요한 6,60L-69)

박 요한크리스티나 수녀님.
 호계동 본당에 오심을 진심으로 환영합니다!

✦ 예비신자 입교식

- * 일 시 : 9월 2일(주일) 교중미사 중
- * 신자분들의 많은 기도와 사랑을 부탁드립니다.

✦ 9월 유아세례

- * 일시 : 9월1일(토) 오후6시, 소성당
- * 신청 : 8월30일(목)까지 사무실 신청바랍니다.

✦ 지역, 구역(반)장 월례회의

- * 일 시 : 9월 2일(주일) 09시 30분
- * 장 소 : 1층소성당
- * 신부님 교육 있습니다. 전원 참석 바랍니다.

✦ '성서40주간' 신청 안내

- * 일시: 2019년 3월 개강- (매주(목) 저녁8시)
- * 준비 관계로 빠른 신청 바랍니다.

✦ 초등부 어린이 복사단 모집

- * 신 청 : 사무실, 토비트 수녀님(010-9059-9613)

✦ 동아시아복음화 문화강좌

- * 개 강 : 9월7일(매주 금요일 오전 11시~13시)
- * 장 소 : 호계동성당
- * 수강료 : 5만원(본당지원 3만원, 본인부담 2만원)
-교재비 별도 2만원입니다.
- * 접 수 : 8/26(오늘)까지 사무실로 신청바랍니다.

✦ 금요음악회 안내

- * 일 시 : 9월 7일(금) 19시30분(매월 첫 금요일)
- * 장 소 : 1층 만남의 방
- * 출 연 : 가톨릭청년CCM가족 J-Fam 및 생활성가가수

✦ 영어반 회화 개강

- * 개강 : 9월4일(화) 오전10시
- * 시간 : 매주 화요일 오전10시 (1시간30분)
- * 장소 : 1층 사목회의실
- * 마감 : 8월31일까지 (수시 접수)
- * 쉬운 영어로 다시 영어반 문을 열고자 합니다.
- * 회화위주, 기초생활영어 (여행 시 필수 영어) 등
- * 문의 : 010-9238-5482 (김영란 스텔라)

✦ 1회용 종이컵 사용을 자제해 주세요.

종이컵 대신 머그컵 등을 직접 가지고 다니시면 환경보호에 많은 도움이 됩니다. 교우분들의 적극적인 동참을 부탁드립니다.

✦ 전례 봉사 구역

주 일	봉 사 마 을
연중 제21주일(8/26)	대림지역 이나시오마을
연중 제22주일(9/02)	호계지역 안드레아마을
연중 제23주일(9/09)	호계지역 사무엘마을

✦ 청소 담당 구역

날짜	담당	소성당	지하1층	계단,성가대 화장실
8/31(금)	가톨릭(현대)	바르나바(현대)	빈첸시오(현대)	
9/07(금)	타대오(대림)	레오(대림)	예로니모(대림)	
대성당		8/26(일)	호계지역 형제회	
주일 교중미사 후		9/02(일)	럭키지역 형제회	

✦ 본당 보안 점검 단체(9/04~9/14)

날짜	8/28(화)	8/29(수)	8/30(목)	8/31(금)
단체	삼덕지역 형제회	현대지역 형제회	대림지역 형제회	평화의 모후Pr.
날짜	8/28(화)	8/29(수)	8/30(목)	8/31(금)
단체	사랑의 모후Pr.	정의의 거울Pr.	다윗의탑 Pr.	죄인의피 난처jPr.

✦ 우리들의 정성(8/15~8/21)

교무금	6,485,000	주일헌금	3,182,450
대축일헌금	2,508,090	합동미사예율	5,383,000
감사헌금	박인식 30만/ 김진석 30만/ 손영미 5만 이상철 20만/ 이기선 20만/ 손인정 3만 손기원 10만/ 박충길 30만 정금자 10만/ 남국다영 10만		

✦ 지난 주 미사참례현황

날짜	시간	(토) 19:00	09시	11시	19시	계	신자수	참례율
8/19		76	310	308	140	834	3604	23.14

☞ 다음 주(9/2)는 사제양성 후원을 위한 특별(2차) 헌금이 있습니다.



주 님이얼마 - 나 좋으신 지너희 는맛보고 깨달아라맛 - 보고깨달아 라

원주교를 알고자 하시는 분은 본당 신부님, 수녀님 또는 사무실에 문의하시기 바랍니다.

 호매실동성당 성 라파엘 대전사 16630 수원시 권선구 호매실로 90번길 2 ☎ 031-548-2693, Fax:031-548-2694 E-mail : homaesil@casuwon.or.kr 주임신부 민 경 옥 아비토 총 회 장 안 행 업 아브라함 연례회장 김 광 호 마르띠노(010-3510-4475)	미사	주 일	토요일 - 19 : 00 (중고등부·청년미사) 주 일 - 09 : 00 (어린이미사) 11 : 00 (교중미사)
		평 일	월요일 - 06 : 00 화·목요일 - 19:30, 수·금요일 - 10:00
		토	성모신심미사 - 10 : 00 (매일 첫째 주)
		성사	병자영성체 매일 마지막 주 금요일 미사 후 집·차 축복 사무실로 문의 혼배예식 토요일 청소년·청년미사 후(2주 전 신청) 유아세례 3, 6, 9, 12월 셋째 주 중고등부·청년미사 후

♥ 미사 10분 전 성경통독, 미사 후 본당성화와 부채상환을 위한 기도 바치기 ♥

- 미사 참례에 합당한 준비를 위하여 늦어도 미사 시작 10분 전까지는 입당하기
- 민소매, 짧은 반바지, 맨발, 또는 슬리퍼로 미사에 참례하는 일이 없도록 합니다.
- 성당 들어오기 전 핸드폰 점검하기

▣ 2차 헌금(특별헌금)

- 금주(8월 26일): 본당 부채상환을 위한 2차 헌금

▣ 병자영성체 ▪ 8월 31일(금) 오전미사 후

- 8월 26일(주일)까지 사무실로 신청바랍니다.

▣ 성모 신심 미사 ▪ 9월 1일(토) 오전10시

▣ 9월 2일(주일) 어린이미사(오전9시) 봉헌 없습니다.

▣ 성시간(성체강복) ▪ 9월 6일(목) 저녁미사 후

▣ 유아세례 신청<세례명, 대부(모) 선정하여 신청>

- 세례 일시: 9월 15일(토) 중고등부·청년미사 후
- 가족관계증명서 1부, 유아세례신청서(사무실)를 작성하여 9월 9일(주일)까지 신청바랍니다.

▣ 능골4구역(21단지 전체) 첫 모임

- 9월 1일(토) 성모신심미사 후 마리아 회합실(2층)

▣ 함께 기도합니다. [기도지향 안내판 참조]

- 기도가 필요하신 분을 위하여 본당 공동체 모두가 함께 기도 할 수 있도록 기도 지향 안내판을 비치하였습니다.(기도지향 작성 사무실로 접수)

▣ 중·고등부 주일학교 학생 모집

- 중·고등부 주일학교 실시를 위하여 학생 모집을 계속 하고 있습니다. 매주 토요일 19시(중고등부, 청년회) 미사에 참례 바랍니다.
- 부모님의 관심과 기도 필요합니다.

▣ 일반쓰레기, 재활용품 분리수거를 잘 합니다.

▣ 전입세대 전입면담 바랍니다.(전입완료 후 면담)

- 면담 일시: 주일 오전10시(첫째 주는 제외)
- 면담 일자는 사무실로 문의 바랍니다.

▣ 단체별 회원 모집

- 봉사 함께 하실 분은 소식지 안내문 참조, 문의

▣ 미사 봉헌 신청 안내(전화신청 불가)

- 개인 미사봉헌 신청은 하루 전까지 신청하여야 하며, 당일미사에는 미사 30분 전까지 신청 가능합니다.

▣ 단체 회합 일정

단 체	일 시
사 목 회	금일 교중미사 후
울뜨레야	8월 30일(목) 저녁미사 후
연 령 회	9월 2일(주일) 교중미사 후
전례해설단	9월 16일(주일) 교중미사 후

▣ 주일 교중미사 전·후 본당 차량 운행

- 탑승 장소: 1회차 - 16단지 중앙 10시
2회차 - 22단지 정문 앞 10시 20분

일 자	봉 사 자	일 자	봉 사 자
8/26	노순배 바오로	9 /9	김용수 가스발
9/ 2	이창문 경환프란치스코	9/16	이병무 마티아

▣ 전례 및 봉헌·보편지향기도 봉사

일 자	미 사	해 설	독 서	봉헌·기도
8/25	19시	김영운	문현수, 이진영	능실2구역
8/26	11시	김영식	최종혁, 윤숙경	(16단지)
9/ 1	19시	김영운	이수진, 오채은	능실3구역
9/ 2	11시	김영식	하철수, 조은성	(14단지)

▣ 본당 청소 봉사 구역

- 바쁘신 중에도 본당청소에 임해주셔서 감사합니다.

일 자	청소 봉사 구역	청소 일시
8/26	능실2구역(16단지)	주일
9/ 2	능실3구역(14단지)	교중미사 후

와
답
송



주 님 이 얼 마 나 좋 으 신 지 너 희 는 맛 보 고 깨 달 아 라

주일미사		평일미사			천주의 성모마리아		주임신부 : 신성남(바르나바)	
토	19:30	월	06:00		호 평 성 당		보좌신부 : 이태희(T.아퀴나스)	
주일	07:00	화		안양시 동안구 전파로 95번길 16(호계동)	사무실 : ☎ 454-3004 / 451-2485(fax) 수녀원 : ☎ 457-4324 카페: 다음 (호평성당)		원장수녀 : 이요나	
	10:00	수	10:00 19:30				수녀 : 임성체의 피앗	
	15:00	목					총회장 : 최재철(아우구스티노)	
	18:30 (학생)	금	06:00 10:00				연령회장 : 신덕례(베로니카)	010-8304-3026
일	18:30 (청년)	토	10:00				예비자	주일 오전 8시 40분
							교리시간	화요일 저녁 8시 20분



주 님 이 얼마나 좋 으 신 지 너 희 는 맛 보 고 께 달 아 라.

■ 특별헌금

다음주(9/2)	사제양성 후원
----------	---------

■ 주임신부님 영성교실

- * 일시: 8/30(목) 19:30 미사 후 (20-21시)
- * 19:30 미사 1시간 전부터 성체현시 안에서 성체조배 합니다.

■ 청년교리

- * 보좌신부님이 들려주시는 풍성한 청년 교리에 청년 여러분들을 초대합니다.
- * 일시: 9/2(주일) 18:30 미사 후
- * 장소: 대성전

■ 8월 병자영성체

- * 일시: 8/30(목)
- * 접수: 8/26(오늘)까지 사무실에 신청

■ 미사시간 조정 안내

- * 사제 교육기간 동안 미사시간을 아래와 같이 조정하오니 착오 없기를 바랍니다.

	9/3 (월)	9/4 (화)	9/5 (수)	9/6 (목)	9/7 (금)
06:00	O				O
10:00		X	X	X	X
19:30		O	O	O	

■ 9월 성모신심미사 및 성시간

- * 9/1(토) 10:00 성모신심미사
- * 9/13(목) 10:00 미사 후 성시간

■ 단체 모임

- * 연령회: 9/1(토) 10:00 미사 후

■ 2019년 예비자 교리반 개설

- * 입교식: 9/30(주일) 10:00 미사 중
- * 장소: 본당 대성전
- * 세례: 2019년 부활절
- * 신청: 사무실에 입교신청서 제출

지난 8/23(목) 본당에 부임하신
오 성체스텔라 수녀님을
진심으로 환영합니다.
- 호평성당 전신자 드림 -

■ 주일학교 2학기 등록

- * 대상: 주일학교에 등록하지 못한 유치부-12학년 학생
- * 등록기간: 9/2(주일)까지 주일학교 (평일에는 사무실에서 접수)
- * 등록비: 3만원
- * 주일학교 개학: 9/2(주일) 15:00 미사후

■ 오늘(8/26)의 행사 및 모임 안내

모든 미사후	본당 성소후원회원 모집
10:00 미사후	지역장 월례회의 M.E.
13:30	초등복사단 자모회
15:00	가족미사 및 첫영성체예식
17:00	교사회의

■ 전임교우 “환영합니다”

김정자	세라피나	셋별2/한양1
정효갑	수산나	한가람2/삼성2

■ 주일미사 봉헌 및 대성전 청소

8월 26일	한가람1-세경1,2
9월 02일	한가람2-두산,삼성

■ 우리들의 정성 (8월13일~8월19일)

교무금	5,475,000 원
주일헌금	3,873,000 원
합동미사예물	6,805,000 원
감사헌금	1,570,000 원
김용배 프란치스코 10만원, 신지은 30만원 이현규 이나시오 10만원, 이강녕 다니엘 100만원 이종식 체칠리아 5만원, 윤지영 리드비나 2만원	

주임신부 : 김태호 (안토니오) ☎ 255-1177 수녀 : 최 스바니아 박 성삼레지나 ☎ 255-7766 사무실 : ☎ 246-9014 연령회장:010-7565-0857	<div><div>화서</div><div>(복되신 동정마리아의 자헌)</div><div>E-mail : hwaseo@casuwon.or.kr</div><div>우16439 수원시 팔달구 팔달로 127번길 35</div><div>팩스 : ☎ 251-1031</div></div>	주일미사		평일미사	
		토 일 일 교 청	어린이 16:30	월	06:30
			학생 19:00	화	19:30
			새벽 06:30	수,금	10:00
			반 09:00	목	10:00
			중 11:00		
			년 19:30		
성모신심 : 매월 첫(토) 10:00 성시간 : 매월 첫(목) 19:30 미사 후 유아세례 : 매월 셋째(토) 10:00					
◆ 교무금은 하느님의 몫입니다. 정성어린 봉헌을...(말 3, 10) ◆ 주일헌금은 주님께 식사를 대접하는 마음으로 봉헌해 주시기 바랍니다. ◆ 매월 2째 , 4째주 수요일은 소공동체 날 입니다. 소공동체 모임에 함께 합시다.					

- ◆ 교무금은 하느님의 뜻입니다. 정성어린 봉헌을...(말 3, 10)
 ◆ 주일헌금은 주님께 식사를 대접하는 마음으로 봉헌해 주시기 바랍니다.
 ◆ 매월 2째, 4째주 수요일은 소공동체 날 입니다. 소공동체 모임에 함께 합니다.



1. 예비신자 입교환영식 : 9. 9(주일 교중미사중)

※ 교리기도 (8/ 6 - 9/ 8)			
일 자	주관단체	일 자	주관단체
8/22 ~ 23	숙지지역	8/24 . 27	동말지역
8/28 ~ 31	주님의종Cu	9/ 3 ~ 4	사목지원
9/ 5 ~ 8	선교분과		

※문의 : 선교분과장 (010-3000-4208)

2. 견진 성사 일정 안내

- 견진성사 : 12.23(주일) 교중미사중
- 교리기간: 8.31 ~ 10.5 매주(금) 오후 7시30분~
- 교리접수: 8.26 까지 · 회비: 20,000원
- 1주(8.31) : 기도란! (이상선신부님/교구성직자국장)

※문의 : 교육분과장 (010-9107-1161)

3. 초, 중, 고등부 개학미사 안내

- 9. 8(토) 16:30, 19:00 미사중

4. 제4회 본당 성경 경시대회 안내

- 일시: 9. 9(일) 교중미사후(점심식사 제공)
- 장소: 본당 성전 3층강당

※문의 : 교육분과장 (010-9107-1161)

5. 성서못자리(마르코복음) 개강 안내

- 목요일: 9. 6(목) 10시미사후 (구성물방)
- 금요일: 9. 7 (금) 10시미사후 (3층 교사실)

※문의 : 김 신자 로사 (010-8465-0197)

6. 안성추모공원 연령을 위한 연도 참가.

- 일 시 : 9. 11(화) 10시 출발
- 회 비 : 만원 (사무실접수)
- ※ 문의 : 연령회장 (010-7565-0857)

7. 외떡교우 세례자 일정 안내

- 세례식 : 9.16(일) 11시 교중미사중

- 예절연습 : 9. 9(일) 오후 2시 ~

※문의 : 선교분과장 (010-3000-4208)

8. 추계 사제 연수(미사없음)

- 일 시 : 9.18(화) ~ 20(목) 아론의 집
- 연수에 임하시는 주임신부님을 위하여 많은 기도 부탁드립니다.

9. 순교자의 밤 행사 안내

- 9. 22(토) 오후 6시(구성전 마당)

※ 행사후 남성소공동체 모임 있습니다.

10. 추석 합동위령미사(9월 위령미사는 없음)

- 9. 24(월) 06:30, 11:00 (연도, 분향)

※ 세상을 떠난 부모, 형제, 친지, 은인들의 연옥 영혼을 위해 합동 위령미사로 봉헌합니다. 미사예물은 미리준비하셔서 봉헌해 주시기 바랍니다.

- 기부금 등록을 원하시는 교우분들은 봉헌 봉투에 (교무금책정자명+세례명/구역/금액)을 정자체로 기재 하셔야 누락되지 않습니다.

11. 추석맞이 장터 열림(9/15.9/16)

품목: 황태포, 다시마, 멸치, 호두, 땅콩, 아몬드, 동태포, 굴비, 맛김, 건새우

12. 추석맞이 한우(암소) 소공동체 사무실 에서 신청 받습니다(특수부위 만)



13. 9월 본당 전례일정 안내

일 자	내 용	참 조
9 .1(토)	성모신심	10:00
9 .2(일)	폐제미사	19:30
9 .6(목)	성시간	19:30 미사 후
9.13(목)	환자영성체	10:00 미사후
9.15(토)	유아세례	10:00

※ 우리들의 정성(18. 8.13 ~ 18. 8.19)

- ★교무금: 3,985,000원 ★건축금: 863,000원
- ★주일헌금: 2,141,000원 ★건축헌금: 1,759,000원
- ★감사헌금: 배정웅10만. 김경효10만. 안치순10만.

- ★특별건축: 제1대리구청(서복원신부님, 김영빈신부님, 손기정신부님, 정경민신부님): 100만. 허순구500만. 허상500만. 익명30만. 이세영20만. 임준영20만. 김기태10만. 박경아10만. 황명숙10만. 익명10만. 익명10만. 한의석5만. 소영섭25천. 냉면(5차): 280,000원 **합계: 12,555,000원**
- ★사회복지: 김기태5천. 이민구5천.

동원 안의원 통증, 약침, 주사, 비만, 소아보약, 교통사고, 블루밍(아)정류장 앞 243-1637 유동원(프란치스코)	화서동성당 신자들이 만들고 키워온, 든든한 금융협동조합  화서신협 본 점 : 244-5771 화양지점 : 254-3608	 정 관 장 화서시장점 6년근 영품 홍삼 화서시장 수협 맞은편 257-2304 조창복(라파엘), 박원준(라파엘)	 천 남 주 성형외과의원 코재건, 코수술, 눈수술, 리프팅, 가슴, 지방, 체형, 피부레이저 서울 신사역1번출구(수협) 예약: 02)518-1141	고등 부동산 단독, 빌라, 아파트, 매매, 전월세, 고등동, 재개발, 분양권, 고등동 사거리 소재 254-4040 정양훈(미카엘)
---	---	---	--	---

천주교를 알고자 하시는 분은 본당신부님, 수녀님 또는 사무실에 문의하십시오.

천주교 황산성당

주보성인 :

주소 : 경기도 하남시 미사강변북로 99 (구산성지 내)
우편번호 12903

주임신부: 류동환 안드레아

사 무 실: 031)796-1831

F A X : 031)796-1832

E-mail : hwangsan@casuwon.or.kr



※ 2018년 2학기 초등부 주일학교 등록안내

- 대상: 6세~초등6학년
- 등록비: 1명당 3만원(셋째 자녀부터 면제)
- 어린이 미사: 토요일 오후3시
- 교리시간: 어린이 미사 후
- 문의: 주일학교 교감 선생님 ☎ 010-7572-1508

※ 주임 신부님 하계 휴가안내

- 8월 27일~8월31일 (월요일 새벽미사 없음)
- 휴가 기간동안 본당 평일미사 없습니다.
- 사무실 업무도 이 기간동안 쉽니다.

※ 19구역 구역의 날: 9월2일 교중미사

※ 9월 가정방문 및 집축복 안내

- 대상: 19구역 전신자 세대.
- 신청: 19구역 구역장 및 반장

19구역장: 이주은 데레사 ☎ 010-7572-1508

※ 본당 버스운행 안내

- 9월부터 주일 9시, 교중미사 전후로 버스운행을 시작합니다.

※ 본당 성령기도회가 설립되었습니다.

- 일시: 매주 화요일 저녁미사 후 (9/4부터 시작)
- 내용: 기도와 찬양과 말씀
- 대상: 전신자 누구나

※ 성모신심미사: 9/1(토) 오전10시

※ 9월 봉성체: 9/6(목) ※ 각반 반장께 신청.

※ 성시간 안내: 9/6(목) 저녁미사 후

※ 우리들의 정성 (8/15~8/22)

교 무 금	2,905,000원
성모승천대축일 함동미사예물	2,690,000원
연중 제20주일 1차헌금	1,356,000원
연중 제20주일 2차헌금	876,000원
건 축 헌 금	장수환(베네딕도) 100,000원 익 명 20,000,000원
감 사 헌 금	정수용(요셉) 100,000원
운 영 비 총 현황	47,116,833원
건축헌금 총 현황	205,537,240원

※ 특별헌금(2차헌금)안내

8월 26일	건축헌금 2차
9월 2일	사제양성 2차

※ 전입을 환영합니다.

성 명 (세례명)	주 소	지역/구역-반
전은수(로사)	미사강변17단지 1705동 401호	1/17-2
이필숙(플로라)	이편한세상미사 105동 2401호	3/27-2
김재욱(요한)	이편한세상미사 101동 1605호	3/27-1

※ 2018년도 교무금을 아직 책정하지 않은 세대는 교무금 봉헌서를 읽어보신 후 작성하시어 사무실에 내주시기 바랍니다.

※ 교무금을 계좌이체 하실 경우 책정자 성함과 세례명을 꼭 기재하시기 바랍니다.

※ 전입하신 세대 중 본당 교파와 달력을 받지 못하신 세대는 사무실에 오셔서 받아가시기 바랍니다.

미 사 안 내			전례봉사 구역		성사 안내	
평일	월	오전 6시 30분	금주	22,21(형)	고해성사	미사 전 30분
	화, 목	오후 7시 30분	9/2	18,19	유아세례	상시접수
	수, 금	오전 10시	9/9	21,22	환자봉성체	매월 첫째 주 목요일
주일	토	오후 3시(어린이), 오후 7시	예비자교리		각종축복	상시 사무실 문의
	주일	오전 9시, 11시(교중), 오후 7시(젊은이)			혼인면담	2~3개월전
총 신자 수(교적상)		996명	주일	9시30분	병자성사	소공동체위원회 문의
주일미사 참여율		395명 (39.6)%	화	오후 7시		

- 교무금 입금 계좌번호: 신한 131-019-140762 예금주: 황산성당 -

미사시간		 <div>천주의 성모 마리아 흥덕성당</div> <div>E-mail : heungdeok@casuwon.or.kr</div> <div>용인시 기흥구 흥덕중앙로 180</div>	주임신부 : 박건우 베드로 총 회 장 : 장백현 가브리엘 사 무 실 : 211-1954 F A X : 211-1964 연 령 회 장 : 010-2588-3828
토요일	16:00(어린이) 19:30(중 · 고등부)		
주 일	07:00 10:30(교중) 19:30(청년)		
월요일	09:00		
화 · 목	19:30		
수 · 금	10:00		
			<유아세례> 짝수 달 성모신심미사 후 (첫 토요일)

형제, 자매 소공동체 모임에는 나부터 참여하자!
“두 사람이나 세 사람이라도 내 이름으로 모인 곳에는 나도 함께 있기 때문이다.” (마태 18,20)

미사 · 전례

■ 성모신심미사

- 9월1일(토) 10:00
- 태중아기 축복하실 분 사무실에 신청하세요.

■ 9월1일(토) 16:00 미사 없습니다.

■ 가정미사

- 9월1일(토) 저녁미사(19:30)
- 어린이, 중·고등부 미사와 통합
- 가족이 함께 모든 가정미사 참례시 신부님 특별상 시상(년 2회)
- 예물봉헌, 독서, 보편지향기도, 편지 봉헌하실 분 신청 받습니다.

■ 성시간

- 9월6일(목) 저녁미사 후

행사 · 공지사항

■ 남·여 소공동체 봉사자 합동 월례회의

- 8월26일(주일) 교중미사 후, 성전
- 9월16일에 세례 받는 예비신자와 소공동체 봉사자 및 대부모와의 만남 행사도 함께 진행

■ 대입 수험생을 위한 103일 기도

- 기간 : 8월4일(토)~11월15일(목)
- 시간 : 월 - 미사 후 / 화·목 - 저녁미사 후
수·금·토·일 - 09:00
- 장소 : 유아실

■ 중·고등부 주일학교 교사 모집

- 청소년을 사랑하고 함께하실 분 환영합니다.
- 문의 : 김선아 세실리아 (010-7382-5300)

■ 수원교구 창작성가제에 본당 중·고등부 학생 7명으로 구성된 “홀리보이스”팀 본선진출!!!

- 일시, 장소 : 9월8일(토) 17:00 분당성요한성당
- 유튜브 검색창에서 “홀리보이스” 홍보 동영상 보신 후 “좋아요” 눌러주세요.
- ☆ 많은 참여와 응원 부탁드립니다.

■ 순교영성강학

<천주실의, 칠극>

- 기간 : 9월~11월 매주 화요일 13:30~16:20
- 장소 : 교구청 지하 대강당
- 수강비 : 7만원(피정비 별도)

<중국교회사, 일본교회사>

- 기간 : 9월~11월 매주 수요일 10:40~13:00
- 장소 : 분당성요한성당
- 수강비 : 7만원(피정비 별도)

※ 신청하실 분들은 사무실에 문의하시기 바랍니다.

전례 · 주차 · 청소봉사

■ 전례 및 주차봉사 (교중미사)

날짜	지역
8월26일	3지역(한국, 이던, 동원, 경남11·우남)
9월 2일	4지역(신동아, 경남13, 호반14)

■ 청소봉사

날짜	지역
9월 1일	4지역(신동아, 경남13, 호반14)
9월 8일	1지역(영빌·세종, 휴먼시아1~4)

♣ 주일미사 참례 현황 ♣

날짜	신자수	참례인원	참례율
8월19일	3,142명	730명	23.2%

화답송

시편 34(33), 2-3, 16-17, 18-19, 20-21, 22-23(9ㄱ)

유영철베드로 작 곡

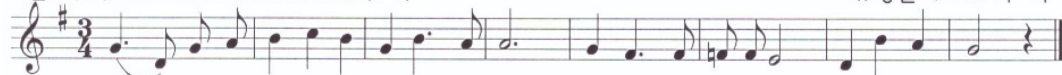

주 - 님 이 얼마나 좋으 신 지 너 희 는 맛 보고 깨 달 아 라