

미 사 시 간

평 일 월 새벽 6:00
화 · 목 저녁 19:00
수 · 금 오전 10:00

토요일 오후 5시 (청소년미사)
주 일 오전 10:30 (교중미사)
저녁 19:00



가남성당

성 정하상 바오로

E-mail: ganam@casuwon.or.kr

주임신부 : 고 상 우(스테파노)

총 회 장: 최성집(루카)

수녀원 ☎ 882-3330

사무실 ☎ 882-1103

F A X ☎ 883-5816

연령회장 010-3229-2973

김형식 (루키아노)

- ♣ 사제양성 2차 헌금이 있습니다.
- ♣ 레지오 단원원 교육
 - * 일 시: 9월 9일(주일) 교중 미사 후
 - * 강 사: 김현이 마리아(수원 레지아 교육위원)
 - ※ 레지오 단원들은 반드시 참석해 주십시오.

- ♣ 성시간
 - * 일 시: 9월 6일(목) 저녁7시
- ♣ 어르신들을 위한 은빛 여정 개강
 - * 일 시: 9월 7일(금) 오전 10시 미사 후
 - * 대 상: 본당의 모든 어르신들
 - * 수강료: 10,000원 (교재비 별도)
 - * 사무실에 9월 2일(주일)까지 신청해 주세요.

- ♣ 묵주기도 집계 마감
 - * 본당설립 25주년 묵주기도 바치기 운동은 9/2(주일)부로 마감하겠습니다. (8월 28일 현재 479,782단)

- ♣ 본당설립 25주년 감사미사
 - * 일 시: 9월 16일(주일) 10시 30분
 - * 주 레: 문희중 요한세례자 주교님
 - ※ 교우분들께서는 9시 50분까지 성당에 오셔서 주교님을 맞이해 주시기 바랍니다.
 - ※ 본당의 날 미사 후에 전신자 식사가 있습니다.

- ♣ 화장실 화장지 사용에 대한 안내
 - ※ 화장실에 비치된 휴지는 변기에 넣어주시고 (물에 잘 녹는 휴지입니다) 화장실 휴지외에 다른 이물질만 꼭 휴지통에 넣어 주세요.

단체 모임 및 봉사 안내

- ♣ 모임
 - * 전례분과회의: 9월 2일(주일) 교중 미사 후
 - * 소공동체회의: 9월 4일(화) 저녁 7시 미사 후
- ♣ 주일학교 차량 봉사자
 - * 9월 1일(토): 박창수(바오로)
 - * 9월 8일(토): 이지성(대건안드레아)

- ♣ 주일 차량 봉사자
 - * 9월 2일(주일): 박배연(제준이냐시오)
 - * 9월 9일(주일): 심재석(스테파노)

우리들의 정성

* 주일헌금	1,414,000
* 교무금	1,950,000
* 감사헌금	
익명	200,000
이묘희 카타리나	1,000,000
* 성소후원금	85,000

연중 제21주일 미사 봉헌 합계: 4,649,000

※ 봉헌해 주신 모든 분들께 감사드립니다.

- ♣ 8월 성소후원금 봉헌해주신 분들께 감사드립니다.

송병철, 장갑신, 안희수, 고남중, 박복선, 김세환, 박근보, 이재훈
송병애, 박천광, 김익환, 정고찬, 김학재, 이성범, 김명득, 조용선
최성집, 이사영, 한상윤, 김민자, 김옥자, 신운성, 이종국, 박창수
이영목, 이재부, 김현진, 원덕희, 이한성, 고군환, 김영대, 이준범
강순열, 박병진, 송병대, 김재순, 홍영미, 박태면, 이춘자, 배광진
김연목, 임천택, 이순재, 박노길, 최원

전례봉사 및 성당미화 봉사지역 안내

월일	시간	미사해설	봉헌,기도	성당미화
9/1	토요일 17:00	청소년	청소년	(오전 9시)
9/2	10:30	임천혁(스테파노)	이재훈, 박주영, 송라반	9월 1일 태평1,2반
	19:00	윤태수(아고보)		
9/8	토요일 17:00	청소년	청소년	9월 8일 송계, 상봉, 송라반
9/9	10:30	유복희(마리아)	한상윤, 차민자, 송계1,2반	
	19:00	신현숙(마리아)		

- ♣ 미사참례현황(총신자수 946 참례율 39.85%)

연중 제21주일	토요일	교중	주일저녁	합계
	106	217	54	377



주님 당신의 천막에 누가 머물리이까

천주교를 알고자 하시는 분은 이웃 천주교 신자들 또는 사무실에 문의하십시오.

미 사 시 간		 갈 곳 동 (성 바오로 성당) <18145> 경기도 오산시 경기대로 52-14(갈곳동)	주임신부 : 김일권 요한사도 총 회 장 : 이현석 발도로메오 사 무 실 : 377-0011 F A X : 377-0035 연령회장 : 박영호 필립보 (010-8345-0281)
주 일	07:00(새벽) 10:00(교중) 19:00(일반)		
평 일	06:00(월) 10:00(수, 금) 19:30(화, 목)		
(토) 주일 저녁	토-16:00(어린이) 19:00(중고등부)		

♣ 2차 헌금안내

9월2일	신설본당후원금
9월9일	신설본당후원금

♣ 본당내 전입

세 대 주	전출구역	전입구역	가족
이성웅 미카엘	자이2-3	자이1-2	4

♣ 성시간

* 일시 : 9월6일(목)저녁미사 후

♣ 초등부 주일학교 개학

- * 일시 : 9월8일(토) 오후2시20분
- * 가족미사로 봉헌됩니다.
- * 4시 미사 후 미꾸라지 잡기가 있습니다.

♣ 병자영성체

* 일시 : 9월12일(수)10시 미사 후

♣ 성모승천꾸리아회합

* 일시 : 9월15일(토) 19시 미사 후

♣ 깨끗한 옷(봄,여름,가을) 수거(유아,성인)

* 필리핀에서 선교활동 하시는 신부님의 요청으로 안 입는 옷을 수거하여 보내려 합니다. 9월9일(주일)까지 사무실로 보내주시면 루카회를 통해 필리핀으로 보내겠습니다.

♣ 금주의 전입가정을 환영합니다.

세대주	전본당	구역반	가족
문혜란 미카엘라	수원 이성모세	동부삼환-1	1

♣ 미사 참석 현황

☆ 총신자수 3,009(행불제외)

평일	8/20월	8/21화	8/22수	8/23목	8/24금	계
	31	71	67	46	57	272
주일	어린이	특전	오전교중	저녁	계	참여율
8/26	*	192	460	140	792	26.32

♣ 전례, 청소, 주차관리 안내

미사시간(청소)	9월2일	9월9일
(토)저녁주일 19시	중고등부	중고등부
오전 7시(식당)	자이2구역	피오레, 유면시아
교중10시(대성당)	아이파크구역	갈곳,스위첸
저녁7시(와장실, 계단,유아실)	힐스테이트	우림구역
(남)와장실	우림구역	동부2차구역
성은리자랑봉사	심부일 미카엘	박오영 토마
주 짜 관 리	바오로회	



주 님 당 신 의 천 막 에 누 가 머 물 리 이 까?

천주교를 알고자 하시는 분은 본당 신부님 또는 사무실에 문의하십시오. 친절히 안내하여 드리겠습니다.

주임신부 김유근 테오필로 수녀원 임안젤라 박 안나 ☎ 418-3400 사무실 ☎ 418-8300 유치원 ☎ 418-8311 총회장 백윤기 알로이시오 010-5201-3277 연령회장 황선옥 막달레나 010-4039-0722	(성녀 소화데레사) 감골성당 성당 부설 데레사 유치원 (우) 15630 안산시 상록구 사2동 장화2길 44	✦ 미 사 시 간 ✦ 평 일 : 월 오전 6:30 화 . 목 오후 7:30 수 . 금 오전 10:00 첫 토 : 오전 10:00(성모신심) 토요일 : 오후 3:00(어린이미사) 오후 7:00(학생미사) 주 일 : 오전 9:00 오후 11:00(교중미사) 오후 7:00(청년미사)
--	---	--

장소	성전A	성전B	3층A	3층B	1층A	1층B	지하A	지하B
날짜	성가대석 제외한 성전	성가대석 유아실 양쪽복도	화장실 화장실쪽계단	복도, 엘리베이터 쪽계단	휴게실 만남의 방 성체조배실	남.여화장실 로비(복도)	지하강당	복도, 배란다 갈래세탁
9/01	목일1형제	영화	목일2형제	목일2	현대2형제	현대2	본오	본오
9/08	본오	목일1형제	영화	목일2형제	목일2	현대2형제	현대2	본오

※ 각 회합실은 사용한 단체가 사용직후 깨끗이 청소 하시기 바랍니다.

✦ 은행동성당 성전건축 후원의 날

· 일시: 9. 8(토) ~ 9(일)

✦ 입교하신 새가족을 위한 미사전 묵주기도

· 청원기도: 8. 17~25 감사기도: 8. 26~9. 3

✦ 구역방문 미사 안내

· 9월 07일(금) 오후8시: 본오구역
· 9월 21일(금) 오후8시: 목일1구역

✦ 신부님과 함께 하는 성경공부

· 1강(마태복음) : 9. 13(목) 저녁미사후
· 2강(마르코복음): 9. 27(목) 저녁미사후

✦ 제분과위원회 봉사자를 위한 일일피정

· 일시: 2018. 9. 8(토) 장소: 도미니코수도회
· 대상: 전례분과, 교육분과, 성소분과, 선교분과
성가대, 복사단, 제대회, 헌화회 봉사자
· 신청비: 10,000원 (본당지원금 15,000원)

✦ 수원교구 남성 제193차 꾸르실료 입소

· 일시: 9. 6(목)~9. 9(일) 배근성(예로니모)

✦ 성모신심미사: 9. 1(토) 오전10시

✦ 환자 영성체 : 9. 6(목) 오전9시

✦ 첫목요일 성시간 : 9. 6(목) 저녁미사 때

✦ 연령회: 9. 2(일) 교중미사후

✦ 재정위, 청소년위, 제분과위: 9. 2(일)

✦ 형제회: 9. 4(화) 저녁미사후

✦ 소화대학 개강 : 9. 7(금) 오전10시

✦ 가정주일: 9. 8(일) 가족이 함께 미사참례

✦ 청년, 청소년 합동미사: 9. 15(토) 오후7시

✦ 유아세례: 10. 6(토) 오후 4시

2018년 “신앙의 기쁨! 젊은이와 함께!”

1. 주일미사는 물론 평일미사에도 열심히 참여합시다. (목표: 주일미사33%, 평일미사 평균120명)
2. 본당 소공동체에 소속되지 않는 교우는 없습니다. 소공동체 활동에 적극 참여합시다.
(반모임, 본당청소 등등)
3. 성경말씀을 가까이 두고 읽고(쓰고), 기도하며 실천합시다.
- 본당신부 -

✦ 교무금 봉헌 안내

“ 주님께 감사드리며, 매월 세대별로 교무금을 정성껏 봉헌 합시다.”

✦ 성령기도회 : 매주 화요일 20시

✦ 간파빌레 성가대 : 매주 수요일 20시

✦ 쉼 기도회 : 매주 토요일 오전10시

✦ 여정성경공부: 매주 목요일 오전10시

✦ 전례, 커피 봉사

	전례봉사	커피봉사
9/02(일)	초당2	항호
9/09(일)	ME	ME

✦ 평일미사와 주일미사 참례율

기간	월	화	수	목	금	평균	주일(8/26)
8/20-24	54	85	121	94	104	101	707(31%)

✦ 특별헌금: 사제양성 다음주: 부채상환

✦ 교우 여러분의 봉헌에 감사드립니다.

교 무 금:	3,935,000	주일헌금:	2,578,000
건축헌금:	1,151,000	감사헌금:	300,000
후 원 금:	100,000	기타수입:	326,610
주간합계(8/20-26): 8,390,610			

교 무 금:	우리 1005-400-905514	천주교수원교구
성 소 후 원:	농협 355-0007-3345-93	천주교수원교구
엠마우스후원:	농협 355-0007-3353-63	천주교수원교구
빈첸시오후원:	농협 355-0007-3344-53	천주교수원교구

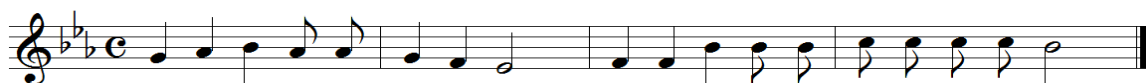

주님 당신의 천막에 누가 머물수 있으리이까

천주교를 알고자 하시는 분은 이웃 천주교 신자들 또는 사무실에 문의하십시오.



고등동성당

(노동자의 모범이신 성요셉)

수원시 팔달구 고화로 22, FAX 0303-0944-9933

주임신부 : 김 길 민
(크리스토폴)
사무실 : 244 - 9933
수녀원 : 244 - 9936
유치원 : 244 - 9935
연령회 : 010-2448-0237

☑ 오늘 특별헌금 : 사제양성 후원금

① 예비신자교리반

-주일반 : 매주일 오전 9시

-환영식에 참석하지 못한 분들도 인도바랍니다. 9월30일(주일)까지 등록 가능합니다.

② 요셉 대학 개강식

-일시 : 9월 6일(목) 10:00 (전신자 참여)

-성경공부 후 웃음치료수녀님 특강

③ 요셉 대학 개강미사

-일시 : 9월 13일(목) 19:30

④ 유아 세례성사

-일시 : 9월 15일(토) 14:00

-신청 : 9월 14일(금)까지 신청 바랍니다.

⑤ 본당 사무장 채용

*자격조건

- 세례받은지 3년이상된 견진 받은 신자
- 회계처리 및 PC 운영 가능자
- 만50세이하 1종 운전면허 소지한 남성
- 성당제반시설 업무가능자(시설유지보수)

*제출서류

- 자필이력서(사진), 자기소개서, 교적사본
- 가족관계증명서, 면허증 및 자격증 사본
- 본당신부 추천서(타본당) 각1부

⑥ 청년 렉시오디비나

-일시 : 8월 29일 ~ 11월 28일(매주 수) 19:30

-대상 : 35세 미만 여성

-장소 : 고등동성당 내 소화유치원

-문의 : 010-6340-2696 (최 보나벤뚜라수녀)

⑦ 주간 일정

9월 5일(수)	구역장반장회의
9월 5일(수)	형제회장단회
9월13일(목)	성요셉 대학 개강미사
9월13일(목)	울뜨레아
9월14일(금)	꾸리아
9월15일(토)	유아 세례성사

⑧ 회비 수납

요셉 대학 후원	9월 2일(주일) 미사전후 신헌 131018-020016 천주교유지
성소후원회 비 수납	9월 16일(주일) 미사전후 신헌 131008-195142 천주교유지

⑨ 미사 안내 봉사 Pr.

9월 2일 자비의모후, 하늘의문(2층)

9월 9일 구세주의어머니, 창조주의어머니(2층)

☑ 미사시간 안내

주일	토	청소년 통합 미사 -9/8 미사 없습니다. -9/15 미사18:00(교리17:00) 성인미사 19:30			
	일	06:30, 10:30(교중), 16:00(영어)			
평일	월(3)	화(4)	수(5)	목(6)	금(7)
		19:30	10:00		

☑ 주임신부님 연수로 9/3(월), 9/6(목),

9/7(금), 9/8(토) 청소년미사 없습니다.

☑ 우리의 정성

교무금(8/22~8/28) 4,840,000 원

주일헌금 1,612,500 원

감사헌금 이국재10만,익명100만,익명100만원



주님 - 당신의 천막에 누가 머물리 - 이까?

회합실 사용 후에 정리정돈과 청소를 생활화 합시다.

미사	주일	06:30, 11:00(교중)	
	평일	월 06:30 화,목 19:30 수,금 10:00	
	토요일	16:00(어린이 미사)	
	토요일	19:30(중·고 청년)	
고해성사 : 매 미사 30분전 병자 영성체 : 매월 첫째 목요일 유아세례 : 1.4.7.10월 셋째 토요일			
예빈신자 교리	주일 반	오전 9시30분	

성프란치스코 하비에르	
	
고색동 전주교회	
16650 수원시 권선구 고색로 18 (고색동)	

주 임 신 부 :	정성진(요한세례자)
	295-3132
전 교 수 녀 :	박 보 나
	홍 크 리 스티 나
	295-3133
총 회 장 :	송춘섭(프란치스코)
	010-8919-9450
연 령 회 장 :	박상현(바오로)
	010-5318-5073
사 무 실 :	295-3134

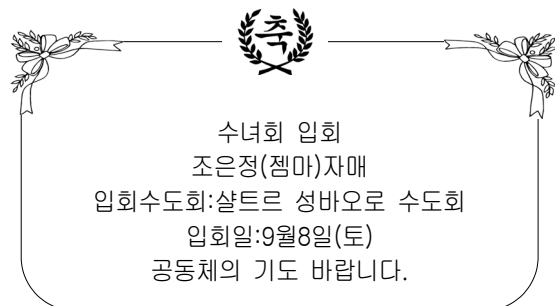

◆본당설립 50주년 기념사업에 기도와 물질봉헌
-이번주 목주기도 합계:6,720단 (누계:23,712단)

◆오늘 9월 봉사자 영성교육

-일시:9월2일(주일) 교중미사 후 지하 소성전

-주제:역사를 주관하시는 하느님!

(교회사:동서방 교회의 분열,성화상 논쟁)

-대상:소공동체 및 제단체봉사자.레지오봉사자

-강의:주임신부(참여신자 누구나.간식제공)

◆병자영성체:9월6일(목) 10:30부터

◆성시간:9월6일(목) 저녁미사와 함께

-첫 목요일 성시간 기도지향: 피조물을 위한 기도
교황께서는 하느님이 창조한 세상피조물을 파괴하는 것에 대한 회개와 생활방식을 변화시킬 것을 요청하면서 피조물을 위한 기도의 날을 요청하셨습니다.

◆2018년도 견진성사 대상자 9월1일부터 2차접수.

대상:초등학교 6학년 이상 모든 견진 대상자.

-성령 세미나 참여자는 자동견진교리가 이수 됩니다.

◆본당설립 50주년 기념 성지 순례안내서 무료 배부(필요하신분들 성물방에서 찾아가시기 바랍니다.)
성지안내서에 성지순례 확인 받으시고 본당 주일미사 후 성지 순례 권장합니다.

◆9월9일부터 주일 교중미사 전 후 보행이 불편한 분들을 위하여 성당 승합차(스타렉스)를 운행합니다. 승합차를 이용하실 보행 불편한 분들은 본당 사무실에 신청 바랍니다.

(평단협 위원회 및 자원 봉사자 선교분과 백명학)

◆2018년 본당 예산의 장학사업비를 전달합니다.

대상:중학생:이수연(스콜라스티카)

고등학생: 김하늘(안드레아).우은경(루시아)

◆우리농에서 김장 젓갈을 판매 합니다.

◆지난주 주일미사 참여:참여 인원수:488명(29.5%)

◆감사헌금(감사합니다)

윤길(바오로) 300,000 익 명 50,000

◆건축헌금(감사합니다)

우리농판매수익금 200,000 조진(안드레아) 20,000
2차헌금 953,000

◆우리들의 정성

-교무금:3,000,000원 -주일헌금:953,000원

◆지역별 주일미사 안내 및 청소

-고색1.2.우림구역:9월2일-거산.대원구역:9월9일



오늘의 성가 입당 : 403 봉헌 : 511.512 성체 : 504.198.171 파견: 283

교우와 거래합시다!	B · B · Q 고색행복점 세상에서 제일 맛있는 건강한 치킨 293-6446 조형섭(실베스텔) 이규희(마리아)	신명약국 (신명원 옆) 여러분의 건강을 지켜 드립니다. 병원처방/조제전문 296-2252 약사:이명옥(요안나)	“개업” 고색 소머리 국밥 (국밥.수육.여름철냉면)	개업일:2018.9.1.(토) 남재희(바오로) 김나영(스텔라) 김영태(안드레아) 278-2129(성당 옆) 010-3784-5646
---------------	--	--	---	---

전주교를 알고자 하시는 분은 사무실에 문의하십시오.

미 사 시 간		<div>고 잔 성 당</div> <div>성 티 모 테 오</div> <div>(425-805)안산시 단원구 예술대학로89 안산스포츠타3층(고잔동) FAX 483-4467 http://cafe.daum.net/ansan-gojan Email:gojan@casuwon.or.kr</div>	주임신부:현정수(요한사도) 총 회 장:김대성(스테파노) 010-6326-8263 연령회장:조원국(바르나바) 010-8271-7563 사 무 실 :031) 483-4466
평일	06:00(월) 19:30(화, 목/축복미사) 10:00(수) 06:00(금)		
토	10:00(평일) 19:30(성인)		
주일	06:00(성인) 10:00(교중) 16:30(청소년, 청년) 21:00(공동체)		
▶성시간: 매월 첫(목) 19시30분 미사후			
▶성모신심: 매월 첫째(토)10:00			

머리는 차갑게, 가슴은 뜨겁게 모든 것이 은총이어라! 하느님 감사합니다.

[시키는 것만 하는 사람들, 주어진 것만 하는 사람들, 그리고... 찾아서 하는 사람들]

[NEED] 대응성에서 주도성으로, 이래서 저래서 그래서 요래서... 만 바꿀 수 있다면!
 꿈은 보는 만큼 생기고 비전은 아는만큼 보입니다: '속도'가 아니라 '방향'입니다.
 우리는 구원(救援)으로 초대(招待)되었지만 아직 완성(完成)되지 않았습니다.
 그리스도교 신앙의 매력은'불확실성'속에서'확신'에 찬 믿음'으로 고백하는 것입니다.
 이 믿음은 '하느님의 창조역사, 예수그리스도의 구원계획 & 부활신앙'신앙입니다.

❖ 본당설립 99년1월26일(화)

1. 입주하시는 교우 여러분들 환영합니다.
2. 본당 공동체 사목의 방향

[2018년도 사목] 미래를 향한 젊은 교회가 되자
질문하는 교회 - 기쁜교회 - 봉사하는 교회

기도 공부 활동-봉사

2017.11.19.~2018.11.11. (평신도 회년!!!)

- 신앙생활은 가정으로부터 시작하기
- 자유로이 하느님과 인격적 만나기
- 신앙생활은 교회와 함께 추억 만들기

3. [중기목표] 2018. 12.25.(화) D-120

- 금주목주기도: 1,670단(합계:335,296단)
- 금주발전기금: 70만원
- 총 누적 기금: 281,908,641원(8/29현재)
- 중기목표 기금예상: 300,000,000원

4. 2차 교적정리: ~12월 24일(수)까지

관할구역 주민	총세대(신자수)	냉담자
22,932명	668세대 (1,613명)	880명

5. 본당 전례 및 청소(토 10시 미사 후)

8/26(연중21주일)	9/2(연중22주일)	9/9(연중23주일)
2 구역	5 구역	6 구역

6. [각종 성사활동 및 모임]

- 9월 2일(일) 11:00 확대 상임위원회
- 9월 2일(일) 11:00 연령회 월례회의
- 9월 6일(목) 20:00 성시간
- 9월14일(금) 20:00 황금궁전꾸리아

7. 유사종교 및 신천지 주의!

8. 매일 운동과 공부 // 21:00~24:00 //

❖ 신자들의 기본 의무입니다.

9. 전례 참여: 주일미사, 4대 의무축일

- 성시간 & 새벽미사에 많은 참여 권고 드립니다.
- 9월 2일(일) 16:30 / 21:00 미사 없습니다.
- 9월 3일(월) 06:00 미사 없습니다.

10. 고해성사의 의무: 1년에 2번

- 미사 전 30분 전부터 고해성사 있습니다.

16성탄성사율	17부활성사율	17성탄성사율	18부활성사율
28.66 %	25.3%	26.8%	22.2%

11. 영성체: 영성체: 1년에 2번

- 영성체 예절 잘 해주세요.
- 자매님들은 미사보 착용을 해주세요.

12. 단식과 금육:(18-60세 / 금요일)

13. 봉헌생활: 교우금과 헌금

- 2017 교우금 정리 및 2018 책정

2015년(39.1%)	2016년(35.6%)	2017년(34.4%)	2018년(30.3%)
236 / 604세대	220/618세대	212/ 615세대	203/668세대

※봉헌/예산액(8/29현재)63.4%(79,340/125,000)

- 1인당 주일 봉헌금 평균: 4,120원

- 가구당 교우금 평균: 48,840원(실납부세대)

14. 혼인법

☞ 혼인장애, 외떡교우 사무실로 말씀 해주세요.

- 외떡교우 가정:남 4세대, 여 44세대
- 혼인장애 가정:남 3세대, 여 9세대

수원교구 청소년상담: 031.8019.7722

[대면상담] 월 수 주일 대면상담(10~17시)
 [전화상담] 월(10~17시), 수(14~21시), 일(10시~17시)



곤지암 성당

(聖 이문우 요한)

경기도 광주시 곤지암읍 경충대로
543번길 19

주임신부 : 김 영 훈 (요 셉)
총 회 장 : 이 종 천 (토마스)
010-8312-8975
사 무 실 : 031) 769-7997
FAX : 031) 769-7998
연령회장 : 남광선(안드레아)
010-3111-0345

미 사 시 간 안 내						예비신자 교리 안내	유아 세례성사
평 일	월	10:00	토	10:30	(첫 주)성모 신심미사	성인 주일반 09 : 00	3,6,9,12월 마지막 토 17:00
	화	19:30		19:30	저녁 주일 미사		병자 영성체
	수	10:00	주일	10:30	교 중 미 사	성 시 간	매월 첫주 목요일 10:00
	목	19:30		젊은이 미사	첫 목요일 미사 후		영적면담 및 축복예식
	금	10:00					매 미사 후

2018년 9월 2일 연중 제22주일



☑ 오늘은 사제양성 특별봉헌이 있습니다.

☑ 성시간 : 9월 6일(목) 저녁미사 후

☑ 병자영성체 : 9월 6일(목) 10:00

☑ 제24차 교구 성경잔치 참가대비

- ☞ 본당 성경 경시대회 및 암송대회
일 시 : 8월 26일 교중미사 후 (지하사랑방)
- ☞ 성경필사 : 8월 26일(주일)까지 제출
- ☞ 성경작품 공모 : 복음서 중에서 간직하고 싶은 말씀선택 (작품으로 출품)
분 야 : 그림, 도자기, 붓글씨, 자수, 쉼트 등
제출기한 : 9월 30일(주일)까지

☑ 초등부 주일학교 개학

- ☞ 일 시 : 9월 29일(토) 개학 미사 16:00

☑ 소공동체 월례회의

- ☞ 일 시 : 9월 2일(주일) 교중미사 후 성전

☑ 전례위원회 월례회의

- ☞ 일 시 : 9월 2일(주일) 교중미사 후 복음터

☑ 연령회 월례회의

- ☞ 일 시 : 9월 9일(주일) 교중미사 후 사랑방

☑ 전입교우 환영모임

- ☞ 일 시 : 9월 9일(주일) 교중미사 후 성전

곤지암 성당 9월 공동체 기도 지향

- ☞ 매 미사 30분 전에 공동으로
'시간전례'를 봉헌합니다.
- ☞ 22:00 공동기도 지향은 '소외받은 이웃'입니다.
한 마음으로 봉헌합니다.

♡ 우리 모두 함께 실천해요! ♡

- ♣ 교무금 자동이체 계좌번호가 변경되었습니다.
아래의 계좌번호로 변경하여 입금 바랍니다.
농협 355-0053-4288-13
(천주교수원교구유지재단 곤지암성당)

☑ 본당 주일미사 참례 현황

전례 시기	참례율(%)
8/19 연중 제20주일	476명 (27.9%)
8/26 연중 제21주일	443명 (25.9%)

☑ 전례 및 청소 봉사구역 안내

구 분	이번 주 (9/1 ~ 9/2)	다음 주 (9/8 ~ 9/9)
전례, 청소 봉사구역	벽산	신대리
	주보봉사, 보편 지향기도	

☑ 우리들의 봉헌(8/20 ~ 8/26)

교 무 금	주 일 헌 금
785,000	1,963,000

+예비자 교리 안내+

「2019 부활반」
2018년 10월 7일 (주일)
입교식 예정

세례일 :
2019년 부활대축일

공도 성당

주보성인 : 성 김대건 안드레아

- ✧ 주임신부 : 이석재(바오로) 031-651-6668 ✧
- ✧ 총 회 장 : 김승철(안토니오) 010-7744-9414 ✧
- ✧ 연례회장 : 허 규(마태오) 010-6254-2291 ✧

+미사 시간 안내+

주 일 09:00(어린이)
11:00(교 중)
19:30(저 녁)
토요일 19:30(청소년)
평 일 06:00(월요일)
19:30(화·목)
10:00(수·금)
성시간 매달 첫째요일 오후8시

성 사 안 내

봉 성 체	2018년 9월 5일(수) 오후 1시부터	차량축복	사무실로 신청
유아세례	2018년 9월 15일(토) 오후 5시	집 축 복	구역장 통하여 사무실로 신청
고해성사	미사 30분전	혼인성사	1개월 전 사무실에 신청

9/3(월)	9/4(화)	9/5(수)	9/6(목)	9/7(금)	9/8(토)	9/9(주일)
예가 1-2	예가 3-5	바룩 1-6	바룩 7-10	예제 1-6	예제 7-10	예제 11-15

✧ 2018년도 안성지구 신앙대회 안내

- 일시 및 장소
: 9/16일(주일) 오전 9시 본당 출발, **죽산성지**
- 준비물 : 미사도구, 묵주, 돗자리, 도시락
- 미사일정 :
9월 15일(토) 토요일저녁미사(청소년미사) 및
9월 16일(주일) 새벽6시 미사 있음.
9시, 11시, 저녁미사 없음.
- 성당에서 단체버스로 출발하실 분들은
9월 2일(주일)까지 각 구역장 및 사무실로
신청 바랍니다.
(여행자보험가입을 위한 주민번호작성 및 기한엄수)

✧ 부활 예비자 교리 모집 안내

- 입 교 식 : 10월 7일(주일) 11시 (교중미사 중)
- 교리시간 : 주일 오전 9시30분(10월 14일 시작)
- 문 의 : 사무실 (651-6668)

✧ 여정 성경 공부반 2학기 개강

- 일반여정 <예언서>
: 매주 화요일 20시~22시

✧ 9월 병자영성체 안내

- 일 시 : 9월 5일(수) 오후 1시부터

✧ 9월 유아 세례 (접수 : 9월까지 사무실)

- 일시 : 9월 15일(토) 오후 5시

✧ “공도우미린” 입주 세대 안내

- 공도 우미린아파트로 입주하시는 세대께서는
사무실로 방문하셔서 “전입신고” 및 “교패”를
받아가시기 바랍니다.

✧ 교무금 납부 현황

- 총 1,168세대 중 404(34.6%)세대 납부
- 2018년도 교무금 책정을 못하신 가정에서는
사무실 방문하시어 책정 및 납부하시기 바랍니다.

✧ 교무금 납입계좌

- 신한 131-015-437013, 공도성당
- 계좌 이체 시 “세대주”이름으로 입금
- 교무금 책정을 정성껏 함께 해 주시기 바랍니다.

♥ 미사 전 성경통독 ♥

미사 20분전 성경을 읽습니다.
(성경 지참)

♥ 미사예물 봉헌 ♥

미사 하루 전까지 사무실에 접수하시기
바랍니다. (접수 : 사무실)



주님, 당신의 천막에 누가 머물 리 이 까?

미사시간		<div style="text-align: center;">  <h1 style="margin: 0;">과 천</h1> <p>〈성가정의 성 마리아와 성 요셉〉</p> <p>과천시 중앙로 275</p> <p>사무실 502-5643 수녀원 502-5642 팩 스 502-5605</p> <p>연령회장 : 010-3399-9745</p> </div>	예비자	주일 : 09:00
토요특전	오후3시(어린이) 19:00(중.고등부)		교리	목 : 11:00
주일미사	07:00 10:30(교중) 16:30(청년) 19:30		유아세례	홀수 달 셋째주 토 16:00
평일미사	06:00 월. 수. 금		차 축복	수시로
	10:00 수. 목. 금		집 축복	수시로
	19:30 화. 목		고해성사	매 미사 20분전



☞. 오늘은 화서동성당 후원 특별헌금이 있습니다.

☞. 화서동성당 건축헌금 마련을 위한 후원미사 안내

수원교구 화서동성당에서는 성전 건축기금 마련을 위하여 9월1일~2일 미사 중 건축 신립금카드를 작성하여 미사 후 봉헌받고, 화서동성당 교우들이 만든 목주, 공예초, 퀼트, 천연염색 스카프, 손수건을 미사 전, 후에 판매합니다. 많은 관심과 협조를 바랍니다.

☞. 성당내의 안전관리 협조 요망!

성당내의 안전관리가 허술해서 여러 위험성에 노출되어 있습니다. 우선 안전을 위해서 각 교실에 열쇠를 설치하고 열쇠함을 성당입구 현관에 설치해 놓겠습니다. 교실 사용을 원하시는 분들은 열쇠함에서 열쇠를 꺼내 사용하시고 마치실 때에는 교실문을 꼭 잠그신 다음에 열쇠를 열쇠함에 다시 가져다 놓으시기를 바랍니다. 열쇠함 비밀번호는 사무실로 문의해 주시기 바라며, 시행은 9월 3일 부터입니다.

☞. 성당 건축물 점검 결과 안내!

건축한지 오래된 성당이기에 곳곳에 어려움을 품고 있습니다. 전임 박전동 신부님께서도 성당 리모델링에 대하여 많은 고민을 해 오셨던 것으로 알고 있습니다. 이번에 근본적인 문제점이 무엇인지에 대해서 교구 건설본부 협력업체의 자문을 받아보았습니다. 그 결과 지하실의 습기를 우선 처리하기 위해서 주방 바닥의 방수가 요청됨과 동시에 본 성전 천정의 보완 공사가 시급하다는 것을 알게 되었습니다. 본 성전 천정공사는 비용과 시일이 요구되기에 차후에 고려하는 것으로 미루었고 우선 급한 주방바닥 방수공사를 이번 가을에 시행하고자 합니다. 방수공사와 곁들여서 주방을 조금 넓히고 위치를 조정하는 작업을 하고자 하오니 양지하시고 협조해 주시기 바랍니다.

☞. 기도가 필요하신 분 안내

기도가 필요하신 분께서는 사무실에 접수해 주시면 주보에 게재하고, 본당의 모든 교우분들이 함께 지향을 두고 기도하실 수 있도록 안내해 드리겠습니다. 많은 관심과 협조를 부탁드립니다.

☞. 기도 부탁드립니다!!

손정해(프란치스코), 김종련(안드레아), 정윤남, 김인영(베드로), 조소연(첼리나), 황정자(마리아), 박천수(베드로), 이수현

☞. 정기 청소(매주1회) 담당구역 배정 안내

(~9/08) 4층-빈첸시오회, 연령회 3층-문원2구역
(~9/15) 4층-ME, 울뜨레야 3층-문원3구역
※ 매주 토요일 10시, 지하~2층은 변동 없음

☞. 전임교우 안내

김용걸(안드레아)	부림(6)지역3구역3반
박연이(아네스)	과천(7)지역2구역2반
한우진(요한)	관문(5)지역6구역2반
이성민(시몬)	청계(4)지역2구역2반
김진광(대건안드레아)	관악(2)지역4구역2반

☞. 미사봉사 안내

시간	8월26일	9월2일
07:00	관악3구역	문원1구역
10:30	관악4구역	문원2구역
19:30	관악5구역	문원3구역

☞. 감사합니다

교무금 : 10,445,000 주일헌금 : 4,790,100

감사헌금 : 익명(10), 염수현 사무엘(10), 박혜숙 아드리아나(10), 박용식 프란치스코 (10), 이은진 아네스 (10)

예비자 교리 시간		 민중가 스테파노	<h1>관악성당</h1> <p>주소: 경수대로 1140번길 24 우) 430-012 E-mail : gwanak@casuwon.or.kr http://cafe.daum.net/guanakcatholicchurch</p> <p>사무실 031) 472-5051 FAX 472-5052</p> <p>주임신부 조태현 (스테파노) 472-5053 총 회 장 고창은 (스테파노) 010-5234-6385 연령회장 김관범 (스테파노) 010-4720-1530</p>	미사 시간		
주일 오전 09:30				토	15:30 (어린이) 마지막 주 어린이미사 없음	월 10:00
혼인성사 : 사무실문의					19:30 (토 저녁주일) (중고등, 청년)	목 19:30
유아세례 : 짝수월 첫째주 토 오후 4시 30분					19:30 (토 저녁주일) (중고등, 청년)	수 10:00
집 축복 : 수·금 미사 후					09:00 11:00 19:30	금 10:00
차 축복 : 매 미사 후						

오늘의 성가 - 입당 : 403 봉헌 : 510, 512 성체 : 504, 198, 171 파견 : 283

본당 공동체 활성화와 복음화를 위하여

▪목주기도 (매 미사 30분전 - 연중)

☞사제양성을 위한 2차헌금이 있습니다.

☞건진성사

- 일 시 : 11월 4일(주일) 11시미사 중
- 강 사 : 본당신부님
- 교 재 : 흔들리지 않는 신앙
- 교 리 : 9. 13(목), 9. 20(목), 10. 18(목),
10. 25(목) (저녁미사 후 : 4회)
- 대상자 : 중학생이상 세례받은 신자
- 신청마감 : 9월 12일(수)
- 신청서접수 : 사무실, 교육분과

☞병자영성제 : 9월 6일(목) 오전 10시

☞성제강복

- 일시 : 9월 6일(목) 저녁 미사와 함께
- 복음 : 루카 22. 14 ~ 20

☞초등부 첫 영성체반 가족 성지순례

- 일시 : 9. 9(주일)오전 8시 30분~오후 5시
- 장소 : 손골성지(경기도 용인)
- 대상 : 첫 영성체반 어린이 및 가족
- 참가비 : 30,000원

☞수원 남성 제193차 꾸르실료 교육

- 참가자 : 홍영기(안셀모)
- 일정 : 2018. 9. 6(목) ~ 9. 9(주일)
- *참가자를 위해 많은 기도 부탁드립니다

☞홍보분과 위원 모집

- 성당 봉사하시고 싶으신 분
- 글, 그림, 촬영에 관심있으신 분
- 홍보에 관심있으신 분 등
- 홍보분과장 ☎010-5591-2265

☞청소 및 전례봉사 담당

- 9월 2일(주일) - 구룡구역
- 9월 9일(주일) - 대림1구역

☞전입을 환영합니다

성명	본명	구역	있던곳
강난순	마리안나	구룡	대동
박규도	모세	안양2	병사세례

☞영제모임

구역	시간	장소
대림1	9.16(주일) 11시미사후	성당교리실 이대수(스테파노) ☎010-5477-9999

☞전례 및 독서자

날짜	시간	전례	독서
9. 9	09:00	박경옥 (호로리나)	김태준(아나톨리오) 진경자(모니카)
	11:00	한인숙 (아네스)	송옥현(요 섹) 이은남(아네스)
	19:30	우경숙 (미카엘라)	이강선(토 마) 이기남(글라라)

☞단체모임

단체	일시	장소
남소공동체	9. 2(주일)11시미사 후	베드로실
못자리자모회	9. 2(주일)오후7시30분	마태오실
여소공동체	9. 7 (금) 10시미사 후	마리아홀
자모회	9. 8 (토) 오후3시30분	마리아홀
선교분과	9. 9(주일) 9시미사 후	루카실
연령회	9. 9(주일)11시미사 후	마리아홀
성가대	9. 9(주일)11시미사 후	성당

☞우리들의 쟁성(8월 20일~ 8월 26일)

주일미사참석인원(참석율)	565명(23%)
교 무 금	4,040,000원
주일헌금	2,016,500원
사제관건축헌금2차	692,000원
감사헌금	김양심(아셀라) 10만원

미사시간		 <div>광교1동성당 Gwanggyo 1-Dong Catholic Church</div> <div>E-MAIL : 2gwanggyo@casuwon.or.kr 카페 : http://cafe.naver.com/gcatholic 주 소 : 16509 수원시 영통구 애플타운로 106번길 16 (이의동 1348-2) 하이너터연구시설 303호</div>	주임신부 : 이재현 (요셉)
월	06:30		총 회 장 : 김성균 (안드레아)
화, 목	19:30		연례회장 : 정재수 (윤일요한)
수, 금	10:00		(임종, 장례) 010-3827-7696
첫주(토)	10:00 (성모신심)		사무실 : 031) 213-1497
토(주일)	19:00 (청소년)		Fax : 031) 213-1498
일(주일)	10:30 (교 중)		
	16:00 (가정미사)		
	19:00 (청년)		

예비신자 입교식 : 시기별 모집	※ 무통장 입금 교무금 : 신한 은행 / 100-028-909454 / 천주교수원교구 건축헌금 : 신한 / 131-018-079357 / 광교1동성당 ★ 이름, 세례명 꼭 기재해주세요.
병자영성체 : 매월 끝주 금요일 오전 10시 미사 후	
유아세례 : 짝수달 첫 번째 토요일 청소년 주일 미사 후	
† 사무실로 미리 신청하세요. • 혼인면담 (수원교구 혼인 강좌 수료), 집축복, 상가축복, 차축복	
- 광교1동 성당 성전 신축을 위한 공동체 활성화 방안 -	
① 목주기도 300만단 봉헌 ② 주일미사 참례율 30% 이상을 위하여 소공동체 활동 ③ 한 세대당 건축 헌금 500만원 이상 봉헌 ④ 주일미사 봉헌금 10,000원 이상 봉헌 ⑤ 교무금 70% 이상 책정, 50% 이상 납부 ⑥ 건축 CMS 적극적인 참여!!	

✚ 미사 및 행사 안내

성시	· 일시 : 9월 6일(목) 저녁 미사 후
성모신심 미사	· 일시 : 9월 8일(토) 오전 10시 ※ 당일 봉헌금 있습니다.
첫영성체식 (일정)	첫 고해 9/13(목) 저녁 미사 후
	어린 이 세례식 9/15(토) 청소년 미사 후 < 첫영성체 어린이 대상 >
	첫영성체식 9/16(일) 가정 미사 중 ▶ 첫영성체를 준비하는 어린이들을 위해 많은 관심과 기도 부탁드립니다.

☉ 9월은 순교자 성월입니다.

순교자 성월은 순교자들의 신앙을 본받고, 순교정신을 이어 받아 순교자의 후손답게 살아가자 다짐하는 달입니다.

① 교구 순교자 현양 대회 안내

일시	시간	장소
9/22(토)	오전 11시	남한산성성지
9/27(목)	오전 10시 30분	미리내성지

② 순교영성강화

강좌	내용
· 천주실의 · 철곡	· 기간 : 9월~11월 매주 (화) 1:30~4:20 · 장소 : 교구청 지하 대강당 · 신청 : 수강비 7만원 / 본당 사무실

특별헌금	이번주	사제양성후원금
	다음주	본당 건축헌금

☉ 여성 소공동체 구역별 물품 판매

※ 주일 교중 미사 후에만 판매 합니다. ※

- 3, 4 째주 판매 물품은 주보 간지면에 기재 되어있습니다.

일자	물품	내용
9/2 1지역 1구역	① 비빔냉면 2 + 물냉면 2 ₩ 10,000원	우리밀 쌀 봉평메밀가루
	② 맛간장 ₩ 10,000원	국산 <수원교구>
	③ 닭갈비 ₩ 20,000원	국산 <원주교구>
9/9 1지역 2구역	① 송산 포도 ₩ 가격 미정	국산
	② 건 고사리 ₩12,000원	국산 <제주교구>
	③ 참기름 ₩ 10,000원 들기름 ₩ 15,000원	중국산 국산
	④ 맛간장 ₩ 10,000원	국산 <수원교구>

☉ 구역 주일 전례 봉사 및 청소 봉사

지역 / 구역	청소 봉사	주일 전례 봉사
2지역 4구역	9월 1일	9월 2일
3지역 1구역	9월 8일	9월 9일



주임신부 : 황규현(보니파시오) 총 회 장 : 박효남(크리스토토모) 010-6220-4550 연례회장 : 김대웅(요한세례자) 010-6310-8531 사 무 실 : ☎ 263-0651 FAX 263-0652	 광고2동 성당 (아시시의 St.프란치스코) E-Mail : gwanggyo@casuwon.or.kr 카페 http://cafe.daum.net/gwanggyocc ☎ 16942 용인시 수지구 법조로 225 (상현동 1124번지)	미사 시간 안내 월 06:00 화,목 19:30 / 수,금 10:00 토 성모신심 (첫토요일) 10:00 어린이 15:00 / 중고등부 19:30 주일 09:00 / (교중) 11:00 / 19:30 고해성사 : 매 미사 30분전
---	---	---

... 성전 건립을 위한 교무금 10,000원 더 봉헌 / 주일헌금 1,000원 더 봉헌 ...

✚ 미사 · 전례 ✚

- ✱ 성수 축복 예식 : 9. 2(일) 교중미사 중
- ✱ 환자 봉성체 : 9. 5(수) 10시 미사 후
- ✱ 성시간 : 9. 6(목) 7:30 미사 후
- ✱ 미사 시간 및 명칭 변경 안내

변경시작일	변경 전	변경 후
9. 8(토)	15:00 어린이미사 19:30 중고등부미사	17:00 미사
9. 9(일)	19:30 청년미사	19:30 청소년·청년미사
9.10(월)	06:00 새벽미사	06:30 새벽미사

- 파트 : 알토, 테너, 베이스
- ☎ 심동수(루치아노) 성가단장 010-9222-4830

✱ 사회복지분과원 모집

- ☎ 황원주(토마스) 분과장 010-2103-8347

✚ 소공, 단체회합 ✚

- ✱ 현대 구역 : 9. 7(금) 오전 11:00, 203-1604
- ✱ 꾸리아 회의 : 9. 8(토) 오후 6:30, 성당
- ✱ 광고스타클래스 구역 : 9. 10(월) 10:00, 성가대연습실
- ✱ 참누리1 구역 : 9. 10(월) 오전 11:00, 3005-1402
- ✱ 참누리2 구역 : 9. 10(월) 오후 2:00, 아파트 중앙광장
- ✱ 여성 소공동체 회의 : 9.14(금) 10시 미사 후, 카페

✚ 성당 청소, 신자들의 기도 ✚

구 역	청 소	신자들의 기도
모든 구역	8.31	9.2 연중 제22주일
참누리, 경남, 32단지, 상록	9.7	9.9 연중 제23주일

✚ 봉헌금 현황 ✚

(8월20일 ~ 8월26일)

구 분	금 액(원)	비 고
교 무 금	8,010,000	71명
1차 헌금	2,958,800	연중 제21주일
2차 헌금	1,215,000	건축헌금
건축헌금	2,430,000	12명
감사헌금	300,000	5명
합 계	14,913,800	
건축헌금 (2,430,000)	익 명(15만)	양O준(20만)
	윤승원(6만)	정해민(5만)
	김정순(10만)	이근희(15만)
	윤진숙(10만)	박영애(1만)
	배경애(50만)	이계남(5만)
감사헌금 (300,000)	이대경(100만)	진정희(6만)
	정철우(10만)	박영균(10만)
	김종표(2만)	박영자(5만)
	진선영(3만)	

✚ 공지 사항 ✚

- ✱ 예비자 교리반 개강 안내
 - 일시 : 9. 2(일) 09:30~10:30
 - ✱ 매 주일 오전 9:30 수업
- ✱ 악기를 기증 받습니다.
 - 가정에서 사용하지 않는 기타, 키보드, 플루트 등을 기증받습니다.
 - ☎ 성당 사무실 263-0651
- ✱ (청년)성서모임 '창세기' 과정 그룹원 모집
 - 말씀을 읽고, 그룹원과의 나눔을 통해 성경을 공부합니다.
 - 시작 : 9월 중(시작일과 요일은 추후 결정)
 - 시간 : 1시간 30분 내외
 - 문의 : 연지혜(베아트릭스) 010-6789-4496
- ✱ 청년미사 반주자 및 청년회원 모집 안내
 - 매 주일 19:30 청년미사의 '야훼이레' 성가 (피아노)반주자를 모집합니다.
 - (매주 미사 1시간 전 연습)
 - ☎ 배윤경(막달레나) 010-2461-5161
- ✱ 성가단원 모집 안내



주님 당신의 천막에 누가 머물리이까?



(12783) 광주시 옥토골길 33-47
 E-mail : gwangnam@casuwon.or.kr
 광남동카페 : 광남동성당 그리고 우리
 장지동카페 : (가칭)장지동성당
 본당신부 : 정연혁 베드로니오
 사 무 실 : 798-3520, fax: 798-3521
 총 회 장 : 신호섭 돈보스코 010-4275-3657
 연령회장 : 이해린 베드로 010-4321-7079

미사 : 오전 6시
 수·금 : 오전 10시
 화·목 : 오후 7시 30분
 토 : 오전 10시(성모신심미사)
 오후 7시 30분(청소년 미사)
 주 : 오전 6시, 8시, 11시(교중미사)
 오후 4시(어린이미사)
 목 : 오전 10시 장지동미사

광남동성당
 성 유진길(아우구스티노)

- ◆ **한국 평신도 희년**(2018년 11월 11일까지)
 - * 마지막 성지순례: 10월 23일(화), 죽산성지
- ◆ **초등부, 중.고등부 주일학교 등록**
 - * 개학일: 9월 1일(토)~9월 2일(주일)
 - * 등록비: 1인 30,000원, 2인 50,000원
- ◆ **교구 성경공부 2학기 마르코복음서 개강**
 - * 일 시: 8월 31일(매주 금) 11:00~13:00
 - * 장 소: 3층 교리실
 - * 수강비: 2만원(교재비 별도)
- ◆ **9월은 순교자성월입니다.**
 - * 한국 순교성인 대축일은 9월 20일.
사목적 이유로 주일로 옮겨 지낼 수 있음.
=> 올해는 9월 23일로 이동하여 기념
 - * 성 유진길 아우구스티노께서는 1839년 9월 22일에 서소문에서 참수 치명
 - * 본당 순교자의 밤: 9월 1일(토) 저녁 7시
 - * 서소문성지순례: 9월 14일(금) 8시 출발
 - * 신청: 사무실(20,000원), 9/11일까지
=> 미사시간 10:00->06:00 변경
- ◆ **성시간: 9월 6일 목요일 저녁미사 후**
- ◆ **환자 영성체: 9월 7일(금) 13시**
 - * 9월 6일까지 구역장님께 신청
- ◆ **교구 추계 사제연수**
 - * 일 시: 9월 11일(화)~13일(목)
 - => 미사변경(화) 19:30->10:00
- ◆ **추석 합동 위령미사: 9월 24일(월) 11시**
- ◆ **미리내성지 순교자 현양대회 (교구차원)**
 - * 일 시: 9월 27일(목) 오전 10시 30분
 - * 신 청: 사무실로 9월 15일까지
- ◆ **예비신자 입교식: 10월 7일(주) 교중미사**
 - * 2019년 부활 세례반 (4월 21일)
 - 1) 주일반: 오전 9시 반
 - 2) 목요일반: 저녁 미사 후
 - * 2019년 1월 13일 세례반, 외딴교우 대상

- ◆ **본당신자 전례교육(봉사자 필수)**
 - * 일 시: 10/11, 10/18, 10/25,
11/8, 11/15, 11/25 목요일 미사 후
- ◆ **제24차 교구 성경잔치**
 - * 일 시: 10월 14일(주) 09:00-16:30
 - * 장 소: 효명중학교
 - * 내 용: 경시대회, 암송대회, 그림그리기, 글 쓰기, 성경 작품 및 노트전시, 말씀 체험장
 - * 문 의: 010-8755-8942(장철경 관네라)
- ◆ **본당의 날: 10월 21일(주) 예정**
- ◆ **성전 봉헌식과 (가칭)장지동 본당 설립**
 - * 내년 5월 중에 성전 봉헌식을 할 것입니다.
 - * (가칭) 장지동 본당 설립 준비를 위해서
 - 1) 미사 전에 묵주기도와 준비기도 봉헌
 - 2) 장지동으로 가실 구역 성경 필사
 - * 장지동성당 카페: <http://cafe.daum.net/jjdsd>
 - * 준비 위원장 (이윤철 요한): 010-6344-0639
- ◆ **본당 청소 및 주일 전례 봉사 구역**

9월 1일(토)/ 9월 2일(주)	4구역
9월 8일(토)/ 9월 9일(주)	5구역
- ◆ **2차 / 목적헌금 헌금 지향**

이번 주일	사제양성 후원금
다음 주일	본당 부채상환
- ◆ **지난 주간 봉헌 (8월 20일~8월 26일)**

주일헌금	2,754,000
2차헌금(건축헌금)	571,000
교무금	4,095,000
부채상환(건축)	460,000
장지동 본당 준비 봉헌금	12,600,000
- ◆ **본당 계좌 번호**
 - * 교 무 금 신협 134-001-166795 광남동성당
 - * 건축(광남)신협 134-002-658629 광남동성당
 - * 건축(장지)신협 134-002-658636 광남동성당

소공동체 위원회	첫째 주일 09:00	연령회	첫째 주일 교중미사 후
전례 위원회	셋째 주 수요일 19:00	울뜨레아	첫째 주 금요일 19:30
제분과 위원회	둘째 주 수요일 19:00	꾸리아	셋째 주일 09:00
청소년 위원회	셋째 주 수요일 20:00	M.E	셋째 주 금요일 19:00
평단협 위원회	넷째 주 수요일 19:00	성소후원회	넷째 주일
빈첸시오회	둘째 주일	봉사자교육	마지막 주일 교중미사 후

2018년 9월 2일(연중 제22주일)

예비자교리시간		<div></div> <div>광명성당</div> <div>(노동자의 모범이신 성 요셉)</div>		미사시간			
화	20:00			주 일	토	19:00(청소년)	
목	10:00				일	06:00(성인) 11:00(교중) 15:00(어린이) 19:00(청년,폐제)	
일	09:30						
교무금납입계좌		주임신부 최황진(라파엘) 사제관 02)2688-0745 수녀원 02)2688-0743 사무실 02)2688-0742	총회장 010-6603-6412 연령회장 010-9682-3259 팩스 02)2615-0151 gwangmyeong@casuwon.or.kr	월-20:00			
신협 131-001-309660				화-19:30 / 수-10:00 목-19:30 / 금-10:00			
		주 소	☎14286 경기도 광명시 오리로995번길 9(광명4동)				

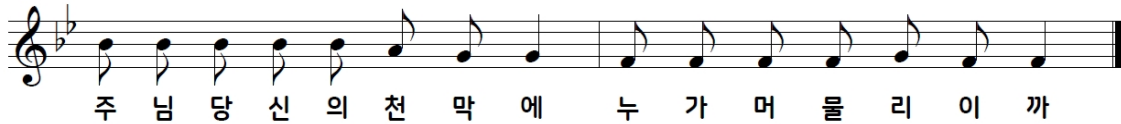

오늘은 사제양성을 위한 특별헌금이 있습니다.

- 예비신자 입교식 안내**
 - 입교환영식 : 9월 9일(주일) 11시 교중미사
 - 많은 이웃들이 하느님 앞에 나아올 수 있도록 기도과 전교활동을 열심히 합니다.
- 초등부 주일학교 개강 및 어린이미사 안내**
 - 개강/개강미사 : 9월9일(주일) 오후3시
 - ※ 9월2일(주일)까지 어린이미사는 없습니다.
- 9월 성시간 안내**
 - 성시간 : 9월6일(목) 저녁미사 후
- 9월 봉성체 안내(※일정 변경되었습니다.)**
 - 9월14일(금) 14시~
 - 변경된 일정을 꼭 확인하시기 바랍니다.
- 추계 사제연수 및 미사 변경 안내**
 - 일시 : 9월17일(월)~20일(목)
 - 17일(월)~19일(수) 미사는 없습니다.
- 제24차 교구 성경잔치**
 - 일시 : 10월14일(주일) 09:00~16:30
 - 장소 : 효명중학교
 - 참가부문
 - 성경 경시대회(팀12명 및 개인)
 - 성경 암송대회(가족팀, 일반팀, 청소년팀)
 - 성경 그림그리기·글쓰기(어린이/청소년/성인)
 - 성경 작품 전시(그림/도자기/붓글씨/공예 등)
 - 출제범위 : 교구에서 제작한 문제집 및 카드
 - 참가신청접수 : 9월16일~9월30일
 - ※ 자세한 내용은 본당계시물 또는 사무실에 문의하세요.
- 본당 성경 경시대회/암송대회 개최 안내**
 - 일시 : 9월15일(토) 오후2시~
 - 장소 : 광명본당 대성전
 - 출제범위 : 4복음서
 - 예상문제집 및 암송카드는 사무실로 신청하시기 바랍니다.
- 소공동체 봉사자 영성교육 안내**
 - 일시/장소 : 9월5일(수) 20:00 / 소하동성당
- 반석노인대학 하반기 개강 및 등록안내**
 - 개강 : 9월12일(수) / 등록비 : 2만원

다니엘의 집 생산품 홍보/판매 안내
 - 일시 : 9월8일(토)~9일(주일) 매 미사 전후

제품종류	1개당 가격
과일청	레몬/블루베리/자몽/라즈베리
과일잼	딸기/감귤/베리굿
	블루베리
더치커피	

※ 선물용 세트 주문 가능합니다.(02-6105-7195)
 ※ 수익금은 전액 장애인의 직업재활에 쓰입니다.

- 금주의 모임과 행사**
 - 2(일)10:00 소공동체위원회
 - 12:00 대건/요셉/안드레아회,로사리오회
 - 4(화)10:00 Cu.직속Pr.
 - 20:00 Co.직속Pr. / 빈첸시오회
 - 5(수)20:00 성령기도회 / 마니파캄성가대
 - 20:00 소공동체봉사자교육(소하동)
 - 6(목)19:30 성시간(미사후)/20:30 중고등부교사회
 - 7(금)11:00 구반장교육 / 19:30 꼬미시움
 - 8(토)10:00 파티마의세계사도직
 - 9(일)12:00 연령회 / 선교분과

- 감사합니다.(8월20일~8월26일)**
 - 교무금 : 4,275,000원
 - 주일헌금 : 4,084,250원(연중제21주일)
 - 감사헌금 : 익명(100만원), 이환백바오로(30만), 경희한사랑한의원, 김성한알렉산더(각20만), 이기자레지나, 서진안나, 김인식바오로, 송방자, 김중수요한보스코(각10만), 이수은모니카(5만)

교무금 책정현황 (8월30일 현재)

총세대수	책정세대	미책정세대	책정비율
1,760세대	677세대(-)	1,083세대	38.5%

※ 아직 2018년도 교무금을 책정하지 않으신 세대는 속히 책정하여 주시기를 바랍니다.
 ※ 교무금은 교회법에서 정한 신자의 의무입니다.

미사참례 현황 (봉헌봉투통계 기준)

주일	참석	참례율
8월 19일	1,067명	28.8%
8월 26일	1,088명	29.4%

9월 전례/헌금봉사는 사도마을입니다.

부 어 지 킨	기쁜우리 생들	루 이 파 스 텔	(주)현대익스프레스
치킨/호프, 단체석 완비 광명사거리역 1번출구 옆 신정회(비비안나),이태우(니콜라오)	말통 / PET 2.0 / PET 0.5 종이컵 / 냉·온수가 판매/대여 표성공(마르코)	남녀의류 / 골프웨어 광명사거리역 1번출구 앞 노선갑(루도비코)	포장이사/일반이사/원룸이사/보관 구로점(2683-8224)/광명점(2618-2423) 소장 : 박순화(파비아노)
☎ 2617-9595	☎ 010-8780-3699	☎ 2613-8208, 010-3521-8396	☎ (대표)2683-2424, 011-317-1570

모든 천주교 신자는 소공동체모임(반모임/형제모임)에 참여하는 것이 우선입니다.

 광문성당 (성 요한 보스코) 주임신부 : 강유빈(도미니코) ☎ 2616-1321 사무실 : ☎ 2611-1321 FAX 2611-1322 연례회장 : 010-8986-6865 주 소 : ☎ 14283 광명시 원광명안로21 E-mail : gwangmun@casuwon.or.kr		미 사 시 간	
		주 일	토요일 16:00(어린이) 19:00(중고등부)
		미 사	주 일 09:00 11:00(교중미사) 19:00(청년미사)
		평 일	월 06:30 화, 목 19:30 수, 금 10:00 토 10:00(첫토요일)



※ 특별헌금

사제양성을 위한 특별헌금 있습니다.

※ 환자영성체 - 5일(수) 14:00

※ 성시간 - 6일(목) 20:00

※ 미사안내

*5일(수) 10:00 노온사동

*6일(목) 15:00 다니엘의 집

*8일(토) 10:00 성모신심(가학동)

※ 견진성사 신청 안내 - 11월4일(주일)

*사도행전 필사(접수비 10,000원)

*교리일정 9/9,16,30,10/7,14,21(교중미사후)

※ 주계표(13~19)

수 입		지 출	
적 요	금 액	적 요	금 액
교무금	2,270,000	성무활동	750,000
주일헌금	2,535,000	단체보조	300,000
특별헌금	502,000	청소년행사	19,200
감사헌금	130,000	급여	3,496,310
건축헌금	220,000	국민연금	239,070
합동미사	992,000	복리후생	581,770
교육수입	50,000	여비교통비	150,000
미사예물	530,000	세금과공과	11,000
		보험료	100,000
	7,229,000		5,647,350

※ 건축헌금(2018) *누계: 15,969,980원

*24일~29일 : 이안드레아(10만원)

이사도요한, 박유스티나(각5만원)

최알비노(100만원)

※ 매월 첫 목요일저녁 가정미사

※ 지구 봉사자 영성 교육 - 소하성당

*일 시 : 9월5일(수) 20:00

※ 예비신자 입교식 - 10월14일(주일)

선교에 관심 가져 주시기 바랍니다.

※ 빈첸시오회 물품 주문판매-모싯잎 송편

※ 2019년 성당달력 광고주 모집(5명)

문 의 - 사무실

※ 모임 안내

*4일(화) 20:30 제분과위원회

*8일(토) 15:00 초등부자모회

17:30 못자리자모회

18:00 중고등부자모회

*9일(주일) 12:30 선교분과, 연례회

독서해설단, 제대회, 성가대

※ 미사참례 현황(연중제21주일)

요 일	미 사	참석	%	헌 금
25일 (토)	16:00	57	4.8	123,650
	19:00	43	3.6	124,000
26일 (주일)	09:00	95	8	458,000
	11:00	158	13.3	866,000
	19:00	33	2.7	172,000
합계		386	32.4	1,220,650 523,000

(전체신자수 : 502세대 1189명)

※ 우리의 정성

*교무금 : 2,355,000원

*감사헌금 : 허레지나(15만원)

이안드레아(10만원), 문율리안나(100만원)



광복성당

St. Augustine Catholic Church

본당 복음화 목표

“신앙의 기쁨!
젊은이와 함께!”
“얼마나 사랑스럽습니까!”
(시편 84,2)

“얼마나 사랑스럽습니까!” (시편 84, 2)

단체회의 • 모임

상임위원회	9월 2일(일) 미사 후
우리농 봉사자	9월 8일(토) 오전 11시

전례담당 및 청소

날 짜	9월 1일 ~ 2일	9월 8일 ~ 9일
청 소	마태오 3,4구역	마태오 5,6구역
전례	마르코지역	요한지역
독서자	오전 6시 박형채 모세 변상순 데레사	요한 3구역
	오전 11시 전시범 베드로 정경자 아네스	요한 1구역

우리들의 정성 (8월 20일 ~ 8월 26일)

주일헌금	2,857,000원	교무금	4,930,000원
감사헌금	2,605,000원		
빈첸시오회	58,000원	성소후원회	152,000원

금주, 차주 목적헌금 안내

❖ 이번주 - 사제양성을 위한 2차헌금

●교무금 자동이체 안내●

• 교무금을 자동이체, 인터넷뱅킹 및 폰뱅킹을 이용하여 납부하실 수 있습니다.
(※자동이체는 거래은행에 가시어 직접신청)
• 입금계좌 : 신한 03166-12-004887
• 예금주 : 광복성당
※빈첸시오회비와 성소후원회비 연말정산가능

♥ 고맙습니다. ♥

- 1) 지난주 주보성인 축일 및 본당신부님 축일축하식 준비비(국수잔치)로 신부님께서 200만원 봉헌해주셨습니다.
- 2) 행사준비에 애쓰신 상임위원들을 비롯해 모든 봉사자와 신자분들께 감사드립니다.

「광복성당 가족으로 초대합니다.」

선교는 우리에게 주신 가장 큰 사명이자 은총입니다. 신자분들의 많은 관심과 인도 바랍니다.

- 환영식 : 10월 7일(주일) 오전 11시
- 예비자접수 : 주일미사 후 ~ 성전입구



전례안내

❖ 성체현시

- 일시 : 9월 6일(목) 미사 후

❖ 환자 영성체

- 일시 : 9월 7일(금) 오후 2시
- 접수 : 9월 5일(수)까지

❖ 첫 고해성사 (성모승천 세례반)

- 일시 : 9월 9일(주일) 오전 9시 30분 성전



교육 및 모임안내

❖ 교구 여정개강 : 구역 II - 역사서 1

화요반	오전 10시	다목적실	♣관심 있는 분들의
수요반	오후 8시	다목적실	많은 참여 바랍니다.

❖ 무지개 성경대학 개강

- 일시 : 9월 5일(수) 오전 10시 미사
- 접수 : 교중미사 후 성인출
- 등록비 : 30,000원
- 문의 : 조 복 숙 데레사 ☎010-8843-2844

❖ 광명지구 소공동체 봉사자교육

- 일시 : 9월 5일(수) 오후 8시 소하성당

❖ 수험생을 위한 부모 첫 모임

- 첫모임 : 9월 16일(주일) 교중미사 후 101호
- 기도시작일 : 9월 23일(주일)
- 수험생을 둔 부모님은 꼭 참석하시기 바랍니다.

❖ 9월 차 봉사 : 천주의 성모 Cu

주임신부	정진성 아우구스티노	☎ 2615-9342	광명시 연서일로 43 (철산동 광복성당) ☎ 2689-1998 · FAX : 2689-1999
전교수녀	최 선 주 갈라	☎ 2615-9341	성당 카페 : cafe.daum.net/kb~sd
총회장	문 보 선 아담	☎ 010-7759-0304	연령회장 최 승 주 요셉 ☎010-2906-9324

<div>■주임신부: 김화태(제르바시오)</div> <div>■보좌신부: 손명준(마르코)</div> <div>■전교수녀: 최(테레지아), 박(노엘라)</div> <div>■중 회 장: 김호영 (프란치스코 하비에르) ☎010-4325-6198</div> <div>■연령회장: 지옥순(모니카) ☎010-4735-5159</div> <div>■사 무 실: ☎ 761-1950~1951</div> <div>■유지원수녀: 양(요안나) ☎ 761-1955</div>	<div></div> <div>성 김대건 안드레아 광주성당</div> <div>http://www.me4.or.kr</div> <div>E-mail: gwangju@casuwon.or.kr</div> <div>경기도 광주시 경안안길44</div>	<div>미사 시간 안내</div>			
		주 일	토	오후4시(어린이), 오후 7시(중고등부)	
			일	오전 7시, 오전 9시, 오전 11시(교중) 오후6시(청년),오후9시 오후1시30분(이주민 영어미사)	
			평 일	월	새벽 6시
		화 수 목 금	오전 10시(공통), 오후 7시(공통) (생시간 첫 목요일 오후 7시 미사 후)		
		토	오전 10시 (성모신심미사 첫 토요일)		

2018년 주제 말씀 “당신 말씀은 제 발에 등불, 저의 길에 빛입니다.” (시편/119장/105절)

1주간 성경말씀	“저희에게 믿음을 더하여 주십시오.” (루카복음17장5절)
----------	----------------------------------

- ☆ 이번 주에는 사제양성후원 특별헌금이 있습니다.
- ☆ 미사 변경 안내
 • 9월 6일 목요일 10시(X), 19시(O)
- ☆ 역대보좌신부님과 교중미사 함께 봉헌하기
<제1대 박현민(베드로)신부님 환영합니다.>
 (재임기간: 1998년1월~1999년1월)
- ☆ 2018년 평신도 희년 수원교구 마라톤/걷기대회
 • 일시: 10월 3일(수) 오전 8시30분
 • 장소: 미리내성지(103위 대성전 앞 잔디밭)
 • 참가비: 10,000원(고등학생까지 무료)
 • 신청기한: 9월 16일(주일)까지
 • 신청: 사무실
 ※ 자세한 내용은 게시판 포스터 참조.
- ☆ 김대건신부 현양미사 및 칸타타 공연(무료)
 • 일시: 9월 15일(토) 오후 7시
 • 장소: 광주성당
- ☆ 본당 설정 60주년 기념행사 신청받습니다.
 • 일시: 10월 27일(토) 11시, 천진암성지
 • 신청: 9월 1일, 2일, 8일, 9일, 15일, 16일 매 미사 때
 • 신청방법: 성전 입구에서만 신청
- ☆ 실버대학 2학기 개학
 • 개학미사: 9월 5일(수) 10시
 • 준비물: 미사준비, 성경공부교재
- ☆ 수험생을 위한 '9월 기도' 모임 신청
 • 자세한 내용은 추후 공지
 • 신청: 사무실
- ☆ 수원교구 남성 제193차 꾸르실료 교육
 • 교육기간: 9월 6일(목)~9일(주일)
 • 참가자: 양정석(베드로)
 • 교육을 잘 마칠 수 있도록 교우분들의 많은 기도바랍니다.
 -올드레아 회원일동
- ☆ 유아세례 신청 안내
 • 일시: 9월 8일(토) 오후 2시
 • 신청기한: 9월 5일(수)까지
 • 준비사항: 세례신청서, 대부모, 초, 감사예물
 • 신청: 사무실
 ※ 타 본당 시, 부모 교적 제출
- ☆ 9월 환자영성체 변경 안내
 • 일시: 9월 13일(목) 오후 1시부터
 • 신청기한: 9월 9일(주일)까지
 • 신청/문의: 소공동체 구역장·반장, 사무실
- ☆ 밀목1구역 가정방문 안내
 • 일자: 9월 12일 수요일
- ☆ 서울대교구 학교법인 가톨릭학원에서 운영하는 '평화상조' 홍보 있습니다.
 • 홍보일자: 9월 8일(토)~9일(주일) 매 미사 때
- ☆ 추석 송편 예약판매 (1Kg 1만원)
 • 신청: 소공동체 구역장·반장
- ☆ 성인복사 모집합니다.
 • 봉사시간: 평일·주일·장례미사
 • 문의: 복사단장 박성준(필레몬) 010-4249-5240
- ☆ 성령기도회
 • 일시: 9월 4일(화) 오후 7시 미사 후
 • 장소: 지하강당
 • 강사: 김태영(수원교구 말씀봉사자)
- ☆ 전례 및 청소봉사
 : 브라운·우림구역(9. 1~2) 금강구역 (9. 8~9)
- ☆ 전입교우를 환영합니다. (8월 20일~26일)
 : 해당 없음.
- ☆ 우리의 정성 (8월 20일~26일)
- | | | | |
|-----|-----------|------|-----------|
| 교무금 | 8,805,000 | 주일헌금 | 5,930,000 |
|-----|-----------|------|-----------|
- 감사헌금: 안희화(10만원), 오복순(30만원), 임미애(5만원)
 장윤숙(10만원), 익명(1만원)

주님, 당신의 천막에 누가 머물리이까?

<p>타파웨어 쿠킹스튜디오 경기광주점 글로벌 홀파티스 경안안길 46-3 김민정(요안나) 010-5057-7762 ☎ 699-3322</p>	<p>대산현대모터스 종합자동차정비업체, 판금 도장, 사고차 보험수리 경충대로 1507-10 김남용(요셉) 김단순(마리아) ☎ 798-9345</p>	<p>필치과 임플란트, 치아성형 보철치료, 사랑니발치 성당교우 특별 할인 경안동 83-21(성당 앞) 문영필(루도비코) ☎ 761-2875</p>	<p>광주 은누리 약국 정확한 병·의원처방조제 종합병원 처방전 경안동 30-3 로얄팰리스 102호 윤성한(바르톨로메오) ☎ 761-2229</p>	<p>곽만근 갈비탕 갈비탕, 갈비찜, 갈비전골 탄벌동 18-24 우리는행 옆 이혜선(안젤라) ☎ 766-1560 010-5274-7976</p>
--	---	--	--	---

◀본당 설정 60주년을 맞이하여 전 신자 묵주기도 100만단 바치기▶

천주교구산성당

주보성인 : 성 김성우 안토니오

주소 : 경기도 하남시 미사강변북로 99

홈페이지 : www.gusan.org

다음카페 <http://cafe.daum.net/daumgusan>

주임신부: 최병용 마티아

총 회 장: 권익만 벨라도 010-3714-9856

연령회장: 최병달 안토니오 010-3757-2761

사 무 실: 031)792-4631

F A X: 031)792-1770

E-mail : gusan@casuwon.or.kr



㉠ 주님의 성전 건축을 위한 우리의 실천사항

† 영적 봉헌 - 목주기도 500만단

† 물질 봉헌

- 교무금 책정과 책정을 높이기

- 현 교무금의 10% 증대

- 교무금 13개월 납입

- 매월 첫째 주일 "만원 Day"

† 전입교우

- 이 전입교우 찾기를 통한 전입을 높이기

† 우리의 목표 - 5년 이내 50억 적립



㉡ 오늘 9월 2일(주일) 매월 첫 주일 교중미사는 온 가족이 함께하는 가정미사로 봉헌됩니다.

㉢ 주일학교 2학기 학생(초등, 중등) 모집

대상: 초등(6세~초등6학년), 중등(중1~중3)

접수기간: 2018년 8월 11일(토) ~ 9월 8일(토)

개강미사: 2018년 9월 8일(토) 오후 4시

등록비: 3만원, 5만원(두자녀), 6만원(세자녀)

※ 초등·중등 등록비 동일합니다.

등록금은 교구활동비와 간식비로 전액 사용됩니다.

㉣ 첫영성체 초 봉헌 안내

23명의 어린이가 10월 7일(주일) 예수님과의 첫 만남을 기다리고 있습니다. 우리 신앙의 미래인 첫영성체 어린이들을 위한 초 봉헌에 많은 참여와 교우분들의 기도와 사랑 부탁드립니다.

※사무실을 통해 후원해주시기 바랍니다.

㉤ 본당 올드레야 재설립 안내

일시: 9월 15일(토) 오후 5시

장소: 새 성전터

입회문의: 010-3735-6126

※ 본당 올드레야 재설립 하오며 첫 회합을 합니다.

㉥ 새 성전터 평일 오전 야외 미사 봉헌 안내

매주 수·금 10:00			
9월 5일(수)	9월 7일(금)		
9월 12일(수)	9월 14일(금)		
9월 19일(수)	9월 21일(금)		

※ 우천 시에는 본당에서 미사가 봉헌됩니다.

㉦ 여정 성경공부 모집 안내

구약반(역사서1) 개강: 8월 30일, 매주 목 10시~12시

신약반(마태오) 개강: 8월 31일, 매주 금 11시~13시

장소: 구산본당(성전)

개강미사: 2018년 9월 7일 금요일 오전 10시

수강비(학기): 구약반, 신약반 각 과정 30,000원

(교구등록 20,000원 + 교재비 10,000원)

신청: 8월 11일~8월 26일 주일 미사 후 성전 앞

㉧ 소공동체 구역미사 장소 및 안내

지역	구역(사)	반	월/일/요	시간	장소(동/호)	연락처
사상	6A	3	9.3.월	10:00	111-902	010-2841-7175
	형제		9.7.금	19:00	새성전터회합실	010-5287-1634
평음	16A	2	9.4.화	10:00	새성전터회합실	010-3348-4559
소명	15A	2,3	9.9.일	15:00	새성전터회합실	010-6767-4645
		1,2,4	9.5.수	11:00	북로 30번길 77 (402호)	010-6669-5705
	5A	3	9.6.목	20:00	507-1404	010-9596-5004

㉨ 9월 일정 안내

상임위원회: 9월 4일(화) 저녁 미사 후

성시간: 9월 6일(목) 저녁 미사 후

병자 영성체: 9월 7일(금) 오후 12시

사목 평의회: 9월 9일(주일) 교중 미사 후

미 사 안 내			미 사 안 내 봉 사		성 사 안 내	
평일	월	오전 6시	9/1 19:30	사랑하올 어머니	고해성사	미사 전 20분
	화, 목	오후 7시 30분	9/2 09:00	자비의 모후	유아세례	2,4,6,8,10,12월 셋째 주 토요일 오후 2시
	수, 금	오전 10시(새 성전터 야외미사)	9/2 11:00	순결화신 어머니	병자영성체	매월 첫째 주 금요일
주일	오전	9:00(일반), 11:00(교중)	9/2 19:30	평화의 모후	집,차축복	1주 전
	오후	19:30(직장인)	예비자교리		혼인면담	2-3개월 전
	토요일	오후 4시(어린이), 오후 7시 30분(주일)	주일	09:30	병자성사	위급 시/구·반장 신청
특별2차 헌금		사제양성	화, 목	20:00		
주일미사 참례율		843명 / 31%				

감사미사사안내	월	오전6시		구성성당 성 유대철 베드로 경기 용인시 기흥구 마북동162-43 [16910] (경기 용인시 기흥구 구교동로 118번길8) ☎ 286-3555, 3550 / 팩스 286-3557 다음카페: http://cafe.daum.net/2863555	주임신부: 정운택 D.안드레아 ☎ 286-3551 보좌신부: 양현직 요한사도 ☎ 286-3590 전교수녀: 강 미카엘라 김 라이문도 ☎ 284-3552 총 회 장: 오학성 안드레아 ☎ 010-5214-5308 연령회장: 정탁준 요셉 ☎ 010-3630-4680
	화	오전10시 / 오후7시30분			
	수	오전6시 / 오전10시			
	목	오전6시 / 오후7시30분			
	금	오전6시 / 오전10시			
	토	오전10시			
안	토	오후7시30분(주일/중고등부)			
	주일	오전6시/ 오전8시30분 /			
	내	오전11시(교중) / 오후4시 (어린이) / 오후7시30분(청년)			

성시간-매월 첫목 저녁미사후	유아세례-홀수달 첫토11시	혼인면담 및 예식, 집축복, 차축복-희망일
성모신심미사-매월 첫토10시(임산부안수)	청소년 미사 매월 둘째토10시	병자영성체-매월 첫목 오후1시
영자미사-매월 셋째토10시(병자안수)	성가정을 위한 미사-매월 넷째토10시	쉬는교우를 위한 미사-매월 다섯째토10시
예비신자 교리반 안내- 화 오전11시, 목 오후8시30분, 토 오후5시30분(중고등부), 주일 오전9시40분		

- ☐ **말씀에서 사랑을, 성사에서 은총을!**
☐ **오소서 성령이여, 새로 나게 하소서!**

9/2 연중 제22주일

▷ 사제양성 후원을 위한 2차 헌금

- 남성소공동체 월례회의: 오전9시50분
- 재정관리위원회 월례회의: 오전10시
- ME 월례회의: 교중미사후
- 성체분배회 월례회의: 교중미사후
- 초등부 주일학교 개학미사: 오후4시
- 청년회 월례회의: 저녁미사후
- 보타니컬아트(꽃그림) 개강: 9/3(월) 오전10시
- 순명대학 개강: 9/4(화) 오전10시 미사후

□ 성서못자리 개강 안내

- 저녁반: 매주 월요일 오후7시30분~9시
- 교재-요한복음(102호) -개강일: 9/3(월)
- 낮 반: 매주 수요일 미사후(11시~오후1시)
- 교재-요한복음(교육관207호) -개강: 9/5(수)
- 문의: 이명환 윤일요한 010-9074-2252
- 성령기도회: 9/5(수) 오전10시 미사후
- 빈첸시오회 회합: 9/5(수) 오후8시20분
- 꾸르실료 남성193차: 9/6(목)~9(주일)
- (참가자: 안도건 스테파노)

- 성모회 월례회의: 9/7(금) 오전10시 미사후
- 상임위원회 월례회의: 9/7(금) 오후7시30분
- 선교분과 월례회의: 9/8(토) 오전10시 미사후
- 중고등부자모회 월례회의: 9/8(토) 저녁미사후
- 성소분과 월례회의: 9/8(토) 저녁미사후

9/9 연중 제23주일

• 중국 소팔가자 성당 건축을 위한 나자렛 선교회 후원회원 모집, 특주판매

- 남성소공동체 월례회의: 오전9시50분
- 연령회 월례회의: 교중미사후
- 초등자모회 월례회의: 오후3시

□ 44기 예비신자 입교식

- 일시: 9/30(주일) 교중미사중
- 문의: 안영희 비르짓다 010-3178-2019

□ 본당의날 이웃사랑 실천 걷기 대회

- 일시: 10/3(수) 오전7시30분 출발
- 장소: 미리내 성지 / -대상: 전신자
- 접수마감: 9/9(주일)까지
- 참가비: 10,000원(개인5,000원, 본당5,000원)
- 문의: 임방수 베르티노 010-5260-2360

□ 매주 목요일은 반(형제) 기도회의 날

본당 신자들은 기본적으로 거주지 구역 반 소속이기에 여러 단체에 소속하여 활동을 하여도 기본적으로 반(구역)기도회에 꼭 참석하여야 합니다.

□ 본당의 날 기념 탁구대회

- 구역별(33구역) 40대 이상, 남·여 1명씩 (2명1팀) 복식경기
- 4개조 대결: 15점 3세트
- 경기: 교육관-구역연습.예선 본선.
- 대진추첨: 9/21일(금) 오후7시30분(100인실)
- 예선(32팀): 9/22(토), 29(토)
- 본선·결승: 10/6(토) 16강~결승
- 문의: 강경구 루치아노 010-8723-8800

□ 유니파스성가대(오전8시30분) 단원 모집

- 알토 파트 환영합니다.
- 문의: 방학연 올리안나 010-4661-3191

□ 세라핌성가대(주일 교중미사) 단원 모집

- 파트: 베이스, 테너
- 문의: 송승연 데레사 010-3773-0480

□ 청년성가대 단원 및 반주자 모집

- 문의: 김지현 프란치스카 010-5949-2201

□ 주일미사 참례 현황

일 시	전체신자수	주일참례자수	참석율
8/26	7,447	2,217	29.77%

일 자 전례/청소구역		주차봉사Pr.	
9/2 (주일)	동일1차2구역	08:30	무염시대
		11:00	민음의샘 파티마의성모
9/9 (주일)	동일2차1구역 리가	08:30	천지의모후
		11:00	정의의거울 천주의성모

□ 전례성가 안내

날짜	입당	봉헌	성체	파견
9/2	4	347, 212	176, 151	285
9/9	58	213, 340	158, 180	283



미사시간 안내			<h1>군 자</h1> <p>(성 김대건 안드레아)</p>	주임신부 : 이 규 성 (요 셉) 수녀원 : 오(프란치스카) 총회장 : 이 정 레 (비 아) ☎ 010-4740-0181 연례회장 : 강 철 구(바오로) ☎ 011-9771-6208 Email:gunja@casuwon.or.kr
주일	09:00시 11:00시			
평일	월 06시 화, 목 19:00시			
	수, 금 토 16시(어린이) 오전 10시 저녁 19:00시			
고해성사	미사30분전	사무실 : ☎ 495-8935 / FAX : 495-8938		
예비자교리 (주일) 9시30분		우-15069 경기도 시흥시 군자로 534번길 27		



2018년 군자본당 복음화 실천방향

1. 우리가족 냉담자 회두하기
2. 매 달 첫 주일 전신자 재교육 참여하기
3. 평일미사 매 주 1회 이상 참례하기
4. 건축헌금 월 1만원 더하기
5. 매일미사 독서, 복음 읽기

✦ 미사예절을 지킵시다 ✦

성전은 하느님께 바치는 제사가 거행되며, 기도하는 거룩한 장소입니다. 보다 경건한 마음으로 미사에 참례 할 수 있도록 해야 하겠습니다

1. 단정한 옷차림으로 미사에 참례합니다.
- 민소매 혹은 많이 비치는 옷과 짧은 바지는 삼갑니다.
- 맨발 또는 슬리퍼로 미사에 참례하는 일이 없도록 합니다.
2. 늦어도 미사시작 10분 전에는 도착하고, 마침 성가가 끝날 때까지는 자리를 지킵시다.
3. 주보 또는 성가책으로 부채질을 하지 맙시다.
4. 휴대폰 전원은 미리 꺼두셔야 합니다.

우리의 작은 희생이, 하느님께 큰 기쁨이 될 것입니다

◆ **전신자 기차 성지순례**
 일시 : 9월9일(일) (본당 미사는 없음)
 장소, 미사 : 강원도 춘천 (죽림동 성당)
 집결지, 시간 : 안산역 광장 오전6시까지
 아침식사 (본당 준비) : 떡, 생수
 개인 준비물: 간식, 비상약, 미사도구 우천시 대비
 (참석 못하시는 분은 구역장님께 바로 연락 하세요)

◆ **행복플러스 주일**
 일시 : 9월2일(일) 교중미사 후
 메뉴 : 도토리묵밥, 과일 가격 : 5,000원
 봉사구역 : 일신, 휴먼6, 휴먼9구역

◆ **봉성체 (병원) 9월5일(수) 미리 신청하세요**

◆ **백암성당 고구마 판매 접수 받습니다 (성모회)**

◆ **대건대학 개강 및 은빛 성경공부 신청 안내**
 대상 : 60세 이상 어르신
 개강미사: 9월5일(수)10시 강사 : 김명자(글라라)
 교재 : 요한복음서 교재비, 등록비 : 21,700원
 신청마감일 : 9월5일 문의 : 박승희 세실리아

◆ **8월 영적 도서 추천 안내**
 신앙의 기쁨을 영적 도서로! (교육분과)

추천도서 출판사 바오로딸, 생활성서		금 액
1	하느님을 미워 해도 될까요? / 피에르 볼프 저	10,000
2	생명을 돌보는 인간 / 송봉모 저	4,000
3	고통 그 인간적인 것 / 송봉모 저	4,000
도서 구입		성물방 및 개인 구입

◆ **전입 교우 환영합니다 (8월)**

성,본명	주소	구역
최혜지 레지나	거모동 해밀타운 가동 401호	군자1

단 체 모 임

◆ 전례위원회 9월4일(화) 저녁미사 후
 ◆ 제대회 9월6일(목) 저녁미사 후
 ◆ 선교분과 9월7일(금)
 ◆ 남,여 소공동체 9월16일(일) 교중미사 후

주일미사(지난주) 참례현황(신자수1,863명)					
미사 시간	어린이 오후4시	(토) 오후7시	(주일) 오전9시	(주일) 오전11시	합계
참례자		135	134	255	524명 27.90%

교무금 납입 현황	총 납부액 88,021,000원
-----------	----------------------

【우리들의 정성】

* 교무금(과년도 교무금 포함) 2,645,000원.
 * 주일헌금 1,876,000원. * 2차 헌금 169,300원.
 * 건축헌금 1,420,000원 *감사헌금 송병선 5만원
 익명 50만원.

교무금 은행납부 계좌번호	【예금주 : 수원교구유지재단】 새마을 금고 3736-09-002213-1 【예금주 : 군자성당】 신한 03227-12-001767
빈첸시오회 후원 계좌번호	【예금주 : 수원교구유지재단】 새마을 금고 3736-09-001548-4



군포성당

(103위 한국 순교 성인)

158-33 군포시 금당로 146번길 17(재궁동)

<http://cafe.daum.net/kunpocatholic>

주 임 : 이 용화 프란치스코

보 작 : 김 태현 토마스 아퀴나스

수녀원 : 456-4339 이 파비아나 수녀

총회장 : 010-4220-5438 민병수 마르띠노

연령회 : 010-4842-4340 홍 엘리사벳

사무실 : 456-4333/4 , Fax: 452-4363

미사	주일	일반 : 토 19:30, 주일 06시, 11시 중고등부 09시, 초등부 16:00, 청년 19:30	매주 금요일은 반모임의 날 성가: 62 복음 마르 7, 31-37	유아세례 매월 첫째 토요일 오후 4시
	평일	월 : 06시, 화 : 10시, 19:30, 수 : 06시, 10시, 목 : 10시, 19:30, 금 : 06시 토: 10시		
안내		모이면 기도하고, 헤어지면 전교하자!	① 주일 미사 안 빠지기 ② 가족이 함께 모여 기도하기 ③ 한달에 한번 고백성사 보기 ④ 예비신자 인도하기	



주님, 당신의 천막에 누가 머물리이까?

- ◆ **특별헌금** - 이번 주 : 사제 양성 후원 (9/02)
다음 주 : 성소후원회 후원 (9/09)

◆ 본당 가정주일

- * 9/02 (연중 제22주일)
- * 가족이 함께 미사에 참여하고 교리를 배웁니다
- * 부모들이 교사가 됩니다
- * 교리 : 청년월보 참조

◆ 중고등부 주일학교 개학식

- * 일시 : 9/09(주일) 9시 미사 후
- * 장소 : 본당 지하 교육관

◆ 본당 설립 34주년 본당의 날 행사 안내

- * 일시 : 9/16(주일) 13:30 ~
- * 행사 : 창작뮤지컬 '사도 베드로' 공연 관람
- * 장소 : 본당 대성전
- * 당일 16:00 미사가 봉헌되지 않으니 초등부 주일학교 학생들은 다른 미사 시간에 참여하시기 바랍니다.

◆ 청년 기도 모임

- * 때 곳 : 매주 금요일 20:30, 청년회합실
- * 대 상 : 본당 내 모든 청년
- * 내 용 : 성경통독, 통교기도, 나눔
- * 문 의 : 홍 그라시아 (010-9392-3957)

◆ 2019년 본당 달력 광고 모집

- * 모집기한 : 10/07(주일)까지
- * 금액 : 350,000원

◆ 2019년 본당 주보 광고 모집

- * 모집기한 : 10/07(주일)까지
- * 금액 : 400,000원

◆ 반주 봉사자 모집

- * 평일 미사 및 토요 저녁 미사 반주자
- * 피아노 중급 가능하신 분은 올겐을 무료로 특강해 드립니다.
- * 문의 : 신미애 세실리아 (010-9906-2177)

◆ 전입을 환영합니다

구역, 반	세대주	전본당	주소
재궁2 1-1	최순남 유리안나	도림동	주공@ 101-1110
군포1 5-2	김경화 플로라	복음화	산본로 179번길 24
군포2 1-4	송차달 루카	용호	화랑@ 401호
재궁1 5-1	김광수 베드로	성포동	주공@ 222-901

◆ 주간 계획

09.03(월) ~ 09.09(주일)

내 용	날 짜	시 간
성경공부 '여정'	9/03(월)	10:00
성체조배회	9/04(화)	10시 미사 후
상임위원회	9/05(수)	20:00
성가대 연습	9/05(수)	20:00
성 시간	9/06(목)	저녁 미사 후
빈첸시오회	9/06(목)	성 시간 후
복사단 자모회	9/08(토)	15:00
재정관리 월례회	9/09(주일)	11시 미사 후
평단협 월례회	9/09(주일)	11시 미사 후
교육본과 월례회	9/09(주일)	11시 미사 후
생명환경 월례회	9/09(주일)	11시 미사 후
사회복지 월례회	9/09(주일)	11시 미사 후

◆ 우리의 정성

08/21 ~ 08/27

교무금	주일 헌금	감사 헌금
10,265,000	1차: 3,472,210 2차: 1,495,000	250,000

◆ 주일 미사 참례자 및 전례 담당

신자수 : 5,140	주일미사 참례자 : 1,164
주간 신자 증감 : 9	전입 : 11 전출 : 2
전례담당	이번주 : 재궁2지역 3구역 다음주 : 재궁2지역 4구역

◆ 교무금은 신자의 의무! 세대별로 책정하여 봉헌합시다!

* 교무금 책정 현황
(현재 2,181세대중 846세대 책정)
제물을 바칠 때는 언제나 즐거운 얼굴을 하고
심입조를 기쁘게 봉헌하여야. (집회 35,11)

진평 세무 회계	고기능성 신발	다슬기 해장국	제갈공명 바둑학원
부가세·소득세·법인세/ 세금신고/양도/상속/ 중여/세무상담 산본역 3번 출구 ☎1522-5798 대표세무사 이동현(모세)	퇴행성 무릎 관절에 좋은 신발 ●니덱스 ●페릭스 ●디소마 군포지점 군포 자구대 옆 ☎346-6188 / 010-9765-0344 김철자(리드비나) 김종서(프란치스코)	다슬기 해장국 다슬기 생채탕 다슬기 엑기스(공장 직영) 산본 원광대 병원 신관 뒤 ☎ 010-5417-9438, 399-9438 김 태 연(로사)	집 중력, 사고력, 바른 예절 교육 상담 : 391-7787 010-3646-6011 서승연(세실리아)

천주교를 알고자 하시는 분은 이웃 천주교 신자들 또는 사무실에 문의 바랍니다.

미 사 시 간		 궁리성당 (한국의 순교성인)	주임신부 : 이용규(프란치스코) 총 회 장 : 양춘모(마리아) ☎ 010-4129-5397 연령회장 : 황형배(루카) ☎ 010-4726-5080 사제관 : ☎ 031-667-4150 사무실 : ☎ 031-667-4151 팩 스 : ☎ 031-667-4145
토	15:00 어린이 미사 19:30(특전)		
주일	07:00 10:30(교중)		
평일	월 06:30		
	화, 목 19:30		
	수, 금 10:00		
	성시간(목) 매월 첫 주 성모신심(토)		
		경기도 평택시 고덕면 궁2길 44 http://cafe.daum.net/kunglove 2018년 9월 2일 연중 제22주일	

○ 사제 양성 2차 봉헌 있습니다.

○ 순교자 성월 기도

- 9월은 순교자 성월입니다. 그리스도를 증거하며 목숨을 바친 순교자들을 기억하며 매 미사 전 순교자 성월기도 바치겠습니다.

○ 성모신심 미사, 환자 영성체 및 성시간

- 성모신심 미사 : 9월 8일(토) 10:00
- 환자 영성체 : 9월 6일(목) 10:30
- 성시간 : 9월 6일(목) 저녁 미사 후

○ 춘계 사제 연수

- 일시 : 9월 11일(화) ~ 9월 13일(목)
- 화, 수요일은 미사 없습니다.

○ 본당의 날 전 신자 성지순례

- 일시 : 9월 16일(일) 08:00~
- 장소 : 천호성지
- 참가비 : 10,000원(학생 무료)

○ 성경 통독 읽기표(35주차)

날 짜	성 경 말 씀	통독표시
9/3(월)	애가 1 - 2	
9/4(화)	애가 3 - 5	
9/5(수)	바룩 1 - 3	
9/6(목)	바룩 4 - 6	
9/7(금)	예제 1 - 6	
9/8(토)	예제 7 - 10	
9/9(일)	예제 11 - 15	

○ 본당 청소 담당 구역

날짜	청소구역	날짜	청소구역
9/2	궁리	9/9	해창, 둥고

○ 평일/주일 미사참례자 (8/20~8/26)

요일	월	화	수	목	금	토	주일	계
인원	18	22	46	28	44	31	216	405

○ 우리들의 정성 (8/20~8/26)

교무금	2,320,000	주일 헌금	1,041,000
감사헌금	익명 김학규 요아킴		100,000원 300,000원
특별헌금		합 계	3,761,000

○ 단체별 모임 일정

9월2일(일)	재정관리, 율뜨레아(13:00)
9월8일(토)	제대회(18:30)
9월9일(일)	연령회(11:30)



☞ 미사 시간		 권선2동 성당 시에나의 성녀 가타리나 수원시 권선구 권선2동 1351번지 http://cafe.daum.net/gokinri	주임신부	박 경 훈 요셉
월	오전 6시		총 회 장	박수덕 알렉산델 010-5350-7961
화,목	오후 7시30분			
수,금	오전 10시		연령회장	김성순 미카엘라 010-4623-8799
토	성모신심: 첫째주 오전10시 저녁(창년)미사: 오후7시30분			
주일	교중미사: 오전10시30분 학생미사: 오후5시		사 무 실	031-234-3284
예비신자교리: 주일 오전9시				

*** 성전건립을 위한 건축헌금 13개월 봉헌과 묵주기도 바치기, 토끼저금통 모금에 동참합시다.***

■ 주일헌금 봉헌

- 금주(9월 2일): 사제양성후원 특별헌금
- 차주(9월 9일): 만원 주일

■ 베텔 주일학교 2학기(개학)

- 중고등부: 9월 1일(토) 저녁7시 30분 미사
- 초등부: 9월 2일(주) 오후5시 미사(개학: 4시)
- 문의: 초등부(010-9677-0754 서혜숙 세실리아)
중고등부(010-3208-2128 교감)

■ 9월 성시간

- 성시간: 9월 6일(목) 저녁(7:30) 미사 후

■ 유아세례 신청 접수

- 일시: 9월 9일(주) 교중미사 후
- 세례신청서를 9월 2일(주)까지 사무실로 접수하여 주시기 바랍니다.

■ 본당 미사일정 변경 안내

- 일시: 9월 11일(화) ~ 13일(목)까지
- 위 기간에는 교구 사제연수로 인하여 본당 미사가 없으니 참고하시기 바랍니다.

■ 한가위(추석) 합동위령미사

- 일시: 9월24일(월)11시 (아침6시미사는 없음)
- 귀향하시는 교우 분들은 합동미사에물을 미리 사무실에 봉헌하시고 귀향하시기 바랍니다.
- 기부금 등록을 원하시는 교우분들은 봉헌 봉투에 (책정자명+세례명, 구역, 금액)을 기재 바랍니다. 정자체로 기록하셔야 누락 되지 않습니다.
- 9월 25일(화)미사는 없습니다. (사무실 휴무)

■ 토끼저금통 모금액 건축헌금 봉헌

- 모금액: 215,280원 봉헌(총누계: 9,182,650원)
(교우분들의 정성 어린 봉헌에 감사드립니다.)

■ 이마트 영수증 적립(174번)에 동참 바랍니다.

■ 행복한 부부생활을 위한 부부님을 초대합니다.

차수	일 정	장 소	대 상
제432차	10월26일~10월28일	가톨릭	혼인한 지
제433차	11월16일~11월18일	문화회관	3년 이상
제434차	12월14일~12월16일	(의왕소재)	된 부부

- ME대표 부부(전경준 마르코: 010-8787-2719)
(사화수 베로니카: 010-3172-2560)

■ 한울장터 판매품 안내 (010-7332-7789)

상 품	판매금액	상 품	판매금액
오징어젓	8,000	다시마	4,000
멸치액젓	10,000	참/들기름	9,000
까나리액젓	15,000	미역	10,000
새우젓	18,000/30,000	김	11,000
조개/명란젓	10,000	뽕*유기농	8,000/13,000

■ 구역별 전례봉사 및 청소봉사

주 일	전례 봉사구역	청소 봉사 일시
9월 2일	아이파크2구역	8월31일(금)10시미사 후
9월 9일	현대 구역	9월 7일(금)10시미사 후
9월16일	아이파크성심구역	9월14일(금)10시미사 후



주 님, 당 신 의 천 막 에 누 가 머 물 리 이 까?

연세아이텔 소아청소년과	☞ 임광문고 ☞	알라딘 펫	강릉 병정	질정리와함께 조은염색
일요일.공휴일 진료 (전문의4인/주차가능) 독감예방 접종 진료시간: 평일(9~7시) 일. 공휴일(10~2시) 권선동 롯데마트3층 토이저러스위층/온수골아래 ☎ 225-8677 원장:김교룡 로마노 서정호 멜키울	500평 대형할인서점 배달: 5만원 이상(주문) 위치: 호원고 옆 임광A상가 주차:매탄동 임광A단지내 초,중,고 문제집전문 ☎ 235-4730~1 이 명희(로사)	애견용품 할인매장 용품.미용.놀이방 교배.호텔.목욕.분양 곡반정동516-8 아이파크/파리바게트 옆 ☎070-7717-8949 010-2872-4513 김영옥 (스콜라스티카)	돼지고기, 소고기 전문점입니다. 정성을 다하여 모시겠습니다. 곡반정로151 (1층) {주민센터 부근} ☎010-6212-2642 조 한웅 (돈보스코)	암모니아와 PPD가 없는 저자극 염색으로 두피를 보호하세요. (천연헤나 클리닉) (두피관리) [228호] 아이파크8단지상가2층 ☎ 234-8812 박 현숙 (알렉산드라)



천주교 권선동성당

하늘에 올림을 받으신 성 마리아
gwonseondong catholic church



www.ksmaria.org
e-mail : gwonseon@casuwon.or.kr

주임신부 : 이 찬 종(요셉)
보좌신부 : 함 영 수(가브리엘)
총 회 장 : 한 성 우(프란치스코)
수녀원 : 한국순교복자수녀회
대표전화 : 237-8845
F A X : 237-8849
연령회장 : 010-7314-5635
가정간호사 : 010-5477-8845
16551 수원시 권선구 권선로 830

+ 전 신자 영성 운동

✦ 예수기도 바치기

“주 예수 그리스도님 ()에게 자비를 베푸소서”

✦ 자비의 시간(오후3시) 함께 기도하기

✦ 한 박자 쉬기

✦ 화요일 : 성경과 소공동체의 날 - 성경 공부와 이웃을 통해 하느님 만나기!
✦ 수요일 : 면담의 날 - 신부님, 수녀님과 면담을 하고 싶다면 바로 오세요!
✦ 목요일 : 방문의 날 - 수녀님들이 방문기도 하는 날, 원하시는 분 신청!
✦ 금요일 : 영성의 날 - 성체조배를 통해 예수님과 대화하는 날(15시)
✦ 토요일 : 화합의 날 - 공동체가 주일을 함께 준비하는 날
✦ 주 일 : 천교의 날 - 우리 주님과 함께 천교를 통해 일치를 이루는 날!

■ 화답송



주 님, 당신의 천 막 에 누가 머물 리 이 까?

■ 성체조배 회원을 위한 미사와 월례회의

- 일 시: 9월 8일(토) 오전 10시(소성당)

■ 초등부 자모회 회합

- 일 시: 9월 8일(토) 오후4시 미사 후
- 장 소: 제1 예비자 교리실(본당1층)
- 문 의: 박연경 마리아 010-9349-0609

■ 예비신자 성지순례(5월 14일 입교자)

- 일 시: 9월 9일(주일) 7시 50분~17시 30분
- 장 소: 천진암 성지(한국천주교회 발상지)
- 준비물: 미사도구, 미사예물, 모자, 운동화
- 문 의: 홍도의 안드레아 010-8703-1690

■ 남성 소공동체 월례회의

- 일 시: 9월 9일(주일) 오후 5시
- 장 소: 제1교리실

■ 첫고해성사

- 대 상: 2018년 8월 12일 세례자
- 일 시: 9월 15일(토) 오전 10시 미사 후

■ 연령회 월례회의

- 일 시: 9월 15일(토) 오전 10시 미사 후
- 장 소: 소성당
- 문 의: 김종완 금구 010-7314-5635

■ 예비신자 입교식

- 일 시: 9월 30일(주일) 교중미사 전
- 교리반: 수요일오전반, 오후반, 주일반
- 문 의: 홍도의 안드레아 010-8703-1690

■ 유아세례, 병자영성체

유아세례:	9월 1일(토)	오후5시30분
병자영성체:	9월 7일(금)	오후2시
성시간:	9월 6일(목)	오후8시

■ 수험생을 위한 54일 부모기도 모임

- 일 시: 9월 22일(토) ~ 11월14일(54일)
- 예비모임: 9월15일(토), 저녁미사후(대성당)
- 첫 기도모임: 9월22일(토), 저녁 미사후(대성당)
- 준비물: 묵주, 초, 수험생을 위한 묵주의 9일 기도 책(성물방)
- 문 의: 배진수 세실리아 010-5567-7732
*첫기도가 추석연휴관계로 예비모임 꼭 참석바랍니다

■ 청년 성경모임 모집

2018년 하반기 청년 성경모임을 모집합니다.
- 복 음: 창세기/ 탈출기/ 마르코
- 대 상: 만35세 이하 세례받은 청년
- 문 의: 김소연 마리엠타 010-9248-5558

■ 청년 레지오 단원모집

청년 레지오 신비로운그릇pr. 단원을 모집합니다.
1. 레지오 단체는 단원들의 성화를 통하여 하느님의 영광을 드러내는 단체입니다.
2. 성모님께 드리는 묵주기도와 봉사를 하고 싶으신 분은 연락 바랍니다
- 대 상: 권선동성당 교적을 둔 청년
- 문 의: 단장 이석현 가브리엘 010-4338-1858
부단장 정경호 가브리엘 010-2019-6139

■ 2차 헌금 : 사제 양성 후원금

■ 우리들의 정성 (8/20일~8/26일)

교무금: 19,925,000원
주일헌금: 10,903,000원
감사헌금: 박종송/100만원 강경구/10만원
하현진/ 10만원
제대꽃: 익명/ 5만원

미사시간 월 : 06:00, 화~목 : 10:00, 19:30, 금:06:00, 10:00, 토 : 10:00, 16:00(초등부), 19:00
주일 : 06:00, 09:00(중, 고등부), 11:00(교중미사), 16:00, 19:00(청년), 21:00(직장인)

예비자 교리시간 주일 09:30, 수,목 : 10:00, 20:00, 학생 : 주일 10:00
본당 사무실 업무시간 안내 월요일, 공휴일 : 휴무, 화요일~토요일 : 09:00~20:00 주일 : 06:30~22:00



(아기 예수의 성녀 데레사)
금정성당
15811 경기도 군포시 당산로 192번길 28
(금정동 699번지)
E-mail : kumjung@casuwon.or.kr(사무실)

주임신부 : 전 현 수 (마티아)
전교수녀 : 양 이레네, 차 글라라

주임신부	452-3080	수녀원	458-2010
전화	455-2010, 455-2631, 2		
	(070-4047-2380, 2381)		
	(FAX) 455-2044		
연령회장	강석근(요한) 010-5342-8400		

미사 시간	요일	주 일	월	화•목	수•금	토	병자영성체	유아세례
	시간	09:00 (일 반) 11:00 (교 중) 19:00 (청 년)	06:00	19:30	10:00	15:00 (초 등 부) 19:00 (중 고 등 부) 첫 주 10:00 (성 모 신심)	매일 첫 수요일 오후 2시부터	짝수월 둘째 토요일 16:00

2018년도 교구 사목 표어
사목 실천 목표

신앙의 기쁨! 젊은이와 함께!
젊은이를 위한 통합사목 실현!

❖ 오늘은

☞ 2차봉헌 - 사제양성후원헌금

❖ 금주간에는

☞ 양 이레네 수녀님 연피정

- 기간 : 4일(화) ~ 11일(화)

* 피정에 들어가시는 수녀님을 위해 많은 기도 부탁드립니다

☞ 병자영성체 - 5일(수) 14:00부터(4일까지 신청)

☞ 소화대학 개강미사 - 6일(목) 10:00

* 65세이상 어르신들의 많은 참여 바랍니다.

* 식사봉사 - 금정지역

☞ 성시간 - 6일(목) 저녁미사 끝에

〈성시간 중 프란치스코 교황님의 권고에 따라 우리가 그동안 우리의 형제자매인 피조물들을 무심히 파괴한 것에 대하여 회개하고, 피조물 보호를 위해 우리의 생활방식을 변화시킬 것을 다짐하는 '피조물 보호를 위한 기도'를 함께 바칩니다.〉

☞ 군포지역 성가제 - 7일(금) 20:00 수리동성당

* 군포지역내 7개본당이 참여하는 성가축제입니다.
많은 관람과 격려 부탁드립니다.

❖ 추계 사제연수 - 11일(화) ~ 13일(목)

* 연수기간 본당미사는 그대로 있습니다.

이번 주 성경읽기 (26주차 9/3-9/8)			
월	1역대17장-22,1	목	시편119장-134장
화	시편90장-104장	금	1역대27장-29장
수	시편106장; 1역대22,2-26; 시편107장-118장	토	시편135장-150장

❖ 지난 주일(26일) 미사 참례자수

토15시	토19시	9시	11시	19시	계
57	158	293	243	113	864

❖ 전례담당

연중 제22주일 (9월 2일)	9시 일반미사	한얼 4 구역
	11시 교중미사	한얼 1 구역
연중 제23주일 (9월 9일)	9시 일반미사	한얼 5 구역
	11시 교중미사	한얼 2 구역

❖ 우리들의 정성 (8/23-8/29) (감사합니다!)

교무금	6,080,000원	주일헌금	3,063,650원
감사헌금	505,000원		

* 교무금은 신자의 의무! 세대별로 책정하여 봉헌합니다!

* 교무금 책정 현황
(현재 1,166세대중 608세대 책정)
제물을 바칠 때는 언제나 즐거운 얼굴을 하고 십일조를 기쁘게 봉헌하여라. (잠 35,11)

주임신부	홍창진 (요한보스코)	 <div>성 유대철 베드로</div> <div>기산성당</div> <div>E-mail : gisan@casuwon.or.kr http://cafe.daum.net/casw-gisan (18387) 경기도 화성시 기산로 63</div>	미 사 시 간			
총회장	송길석(그레고리오) 010-5434-0748		주 일	토요일 19시(학생) 09시 (어린이) 11시 (교중) 18시 (저녁)		
연령회장	김근배(요셉) 010-2464-2921		월	06:30	화. 목	19:30
사 무 실	031-226-2800 Fax 226-2810		수, 금	10:00		
			첫 토	성모신심미사 10:00		
		첫 목	성시간 (저녁미사 후)			

✚ 오늘은 사제양성후원 특별 헌금입니다.

✚ 다음주일은 건축기금마련 특별 헌금입니다.

■ 2018 성탄 특별 세례

봉헌서	9/2(주일) 배부 9/9~9/23(주일) 성전 봉헌함 봉헌 본당 관할구역외 예비자 봉헌 가능
초대장 송부	10/1~10/14 : 초대장 전달
입교식 및 본당의 날	10/21(주일) 교중미사 중 입교자 환영 잔치로 본당의 날 행사
교리	10회 [10/21~12/23(주일)] 교중미사 후 성전, 주임신부님 교리
세례식	12/25(주님탄생대축일)

* 견진대상자 및 본당 교우들께서는 기도과 선교로
예비자 봉헌에 힘써주시기 바랍니다.

■ 9월 순교자 성일

. 미사 시작 전 [시복시성을 위한 기도] 합니다.

■ 성시간 : 9/6(목) 19:30분 저녁미사 중

■ 유아세례 : 9/2(주일) 교중미사 후

■ 미사시간 변경 : 신부님 교구 교육 참가

. 9/5(수), 9/7(금) : 새벽 06:30분 미사
. 오전 10시 미사는 없습니다.

■ 견진성사

. 일시 : 2018. 9. 16(주일) 교중미사 중
. 집전 : 이성호 리노 주교님
. 교리 일정 : 8/12~9/2, 4회, 주일 교중미사 중
. 미사 전.후 출석 확인 바랍니다.

■ 추석 합동 위령 미사 : 9/24(월) 11시

. 연도 : 미사 30분 전 (상차림 없음.)
. 합동예물은 9/23(주일) 오전까지 접수합니다.

■ 교우금 / 건축헌금 납부

교우금은 하느님의 은총에 대한 감사의 봉헌이며, 나를
위한 지출에 앞서 봉헌해야 하는 신자로서의 거룩한 의
무이자 권리입니다. 교회운영과 하느님 사업에 쓰여지는
교우금 납부에 교우들께서는 동참해 주십시오.

※ 교우금/건축헌금 납부 계좌

우리은행 1005-901-115359, 예금주:(재)천주교수원교구
(입금시 책정자 성함 기재 바랍니다.)

■ 단체회합

. 전례위원회 : 9/2(주일) 교중미사 후 교리실
. SK2 구역 : 9/2(주일) 교중미사 후 교리실
. 구역장 : 김 소화데레사 010-3308-3807
(SK2차 교우님들의 많은 참여 바랍니다.)
. 연령회의 : 9/9(주일) 교중미사 후 방주
. 율뜨레아 : 9/9(주일) 교중미사 후 교리실
. 구세주의 어머니 Cu. : 9/12(수) 19:30 성전

■ 빈첸시오 후원회비 접수 및 회원 모집

. 첫째, 둘째주일 미사 전.후 회비접수, 회원모집 합니다.
. 매월 셋째주 목요일 저녁미사에 후원회원들을 위한
생미사가 봉헌됩니다.
. 어려운 이웃돕기 사랑의 동전 모으기와 헌옷, 가방,
벨트, 커튼, 신발, 누비이불, 냄비, 후라이팬, 소주,
맥주병, 신문, 책, 알루미늄캔 등을 수거합니다.

■ 주일미사 참례현황

주일 (8/26)			
학생 (토 19시)	09시	교중 (11시)	저녁 (18시)
82	105	257	67
참례인원	511명	참례율	24.4%
전체신자수	2,091명 / 804세대		
8/19 참례현황		488명	

■ 본당 주차시 유의사항

. 다른 차량 앞이나 통로에 주차시 연락처를 꼭 기입해
주시고, 미사가 끝나면 바로 이동 주차해 주십시오.

교구장 사목표어	“신앙의 기쁨! 젊은이와 함께!”
----------	--------------------

미 사 시 간		천주교 수원교구 기안 성 바오로 성당 Gian St. Paul Catholic Church	주임신부 : 안준성 (마티아) 전교수녀 : 조 (마리 필립보) 이 (마리 마르코) 총회장 : 윤중기 (요한세례자) 010-7114-2971 연령회장 : 오규택 (스테파노) 010-2680-6462 연령회 부회장 : 오영수 (사도요한) 010-3722-1644
주 일	토요일 저녁 주일미사 : 오후 7:00 (어린이와 함께하는 가족미사) 주일 오전 09:00 (중,고등부) 11:00 (교 중) 주일 저녁 7:30		
평 일	성모신심미사 : 매월 첫토요일 오전 10시 월 : 6:00 (새벽미사) 화, 목 : 저녁 7:30 수, 금 : 오전 10:00 고해성사 : 매 미사 시작 20분 전	18338 경기도 화성시 기배로 43번길 40 사무실 : 223-6691 사제관 : 223-6693 수녀원 : 070-4047-0501 홈페이지 : http://gian.or.kr	<div> <div>■ 병자영성체 : 매월 첫째 (금) 11:30</div> <div>■ 유아세례 : 책수월 둘째 토요일 14:00</div> <div>■ 예비자교리 : 매주일요일 아침 09:30</div> </div>



교중미사 전례곡	입 당	봉 헌	성 체	파 견
	283	221, 210	171, 496	41

- 사제양성을 위한 특별헌금 (9월2일)
- 성전건축을 위한 특별헌금 (9월9일)

■ 주간 회의 및 행사 안내.(9/2-9/8)

- 소공동체회의 : 9월2일(주일) 교중미사 후
- 상임위원회 : 9월4일(화) 저녁미사 후
- 성시간(성체강복) : 9월6일(목) 저녁미사 후
- 병자영성체 : 9월7일(금) 오전11시

■ 주간 회의 및 행사 안내.(9/9-9/15일)

- 꾸리아 : 9월14일(금) 저녁8시

■ 주계사제연수 안내.

- 일 시 : 9월11일(화) - 9월13(목)
- 사제연수로 인하여 11일(화), 12일(수) 평일미사 없습니다.
- 13일(목)은 미사 있습니다.

■ 지역 형제님과 본당신부님의 만남.

- 일 시 : 9월9일(주일) 교중미사 후
- 대 상 : 제1지역(기안, 배양, 신미주, 신일2구역)의 교적을 두고 있는 35세 이상의 모든 형제님.

■ 청소년 신앙생활에 관심이여주시기 바랍니다.

- 초, 중, 고등부 주일학교가 개학했습니다.
- 초등부 : 토요일 오후5시(교리 와 미사)
- 중, 고등부 : 주일 오전9시(미사 와 교리)
- 초등부 6학년 견진교리.
- 12월1일까지 매주토요일 오후4시

■ 제24차 교구 성경잔치 안내.

- 일시 : 10월14일(주일) 09:00~16:30
- 장소 : 효명중학교
- 참가부원
 - ① 성경 경시대회(팀12명 및 개인)
 - ② 성경 암송대회(가족팀, 일반팀, 청소년팀)
 - ③ 성경 그림그리기·글쓰기(어린이/청소년/성인)
 - ④ 성경 작품 전시(그림/도자기/붓글씨/공예 등)
- 출제범위 : 교구에서 제작한 문제집 및 카드
- 참가신청접수 : 9월16일~9월30일
- 자세한 사항은 교육문화과 010-7761-8504 또는 사무실로 문의 바랍니다.

■ 성경경시대회 예상문제집 제출하여 주세요.

- 본당에서 사전 경시용으로 배부되었던 성경경시대회 예상 문제집을 회수하오니 사무실로 제출하여 주시기 바랍니다.
- 제출기한 : 9월9일(주일) 까지.

☑ 우리들의 정성 (8/20-8/26)

내 용	금 액	내 용	금 액	내 용	금 액
교 무 금	3,848,000	주일헌금	2,373,000	2건축헌금	1,405,000
미사에올	750,000	건축헌금	300,000	감사헌금	100,000
감사헌금				허준	100,000원
건축헌금				이창목	200,000원, 허준 100,000원

☑ 전례 주자, 청소봉사

구분	연중제22주일 (9/2)	연중제23주일 (9/9)	연중제24주일 (9/16)
주제	특전	특전	특전
전례주자	9시 꾸리아 정선영 11시 광도 김원재 저녁 이현석	9시 꾸리아 정선영 11시 기안 김은화 저녁 김보경	9시 꾸리아 김은화 11시 클래식 오영수 저녁 이현석
주제봉사	평화의모후 Pr.	즐거움의원현 Pr.	사도들의모후 Pr.
청소봉사	기안구역	클래식구역	신명구역

삼성 디지털프라자	OK 덤 핑 가 구	하오츠 동식당	안 경 나 라	엔디바이크 (N.D.BIKE)
생활가전, 이사 운수 전문 취급점 스마트폰 판매 및 즉시개통점 SK·KT·LG ☎ 031-222-2228 / 경대호 (미카엘)	가구의 모든 것. 운수가구 주문가구. 매월 특별행사 위치 : 기안동 20-188 ☎ 031-221-8862 박철수 (요셉)	독배기짬뽕, 참쌀탕수육 전문점 KBS-TV 생생정보통에 소개된 맛집 위치 : 신일우남클래식타운 옆 ☎ 031-225-1317. 226-5885 김봉희 (요셉피나)	본당 최대 규모 전문점, 카린 취급점 누진 다초점전문 위치 : 수원대앞 주황색 간판 ☎ 031-235-2046 10-2840-6388 정두수 (요한)	- 국내 최대 자전거 / 용품 / 의류 - 평생 A/S 정책 - 네이버에 검색 '엔디바이크' www.ndbike.co.kr 031-239-0815 조영민(요셉) (응건릉 앞·푸르미르호텔 옆)
자연촌 건강원	파리비게트(보보스점)	통 고 자 통 차	한빛건축디자인	퍼니퍼니 미술학원
홍삼, 장어, 봉어, 육영소 양파, 호박, 배도라지즙, 생원즙 각종 건강식품 판매 ☎ 031-222-9112, 010-3722-1644 식물가공기능사 오영수 (사도요한)	제빵/케이크/샌드위치/커피/음료 단체주문 및 정기급식 납품가능 위치 기안동 보보스프라자 1층 ☎ 031-224-8201 홍윤식 (그레고리오) 010-8579-6534 오영순 (호주아네스) 010-3690-8635	판매, 매입, 폐차 승용, 승합, 화물 자동차 상담 수원 평등 남수원매매단지내 알개 자동차 상사 ☎ 010-5755-2088 이달우 (바오로)	아파트, 상가, 주택, 리모델링 에너지세이프 방수시공 (차일, 단열) 화성시 사랑의 집수리 협력업체 임광3단지 후문상가 ☎ 010-6240-8353 조선호(스테파노)	미술 전문선생님과 함께 그리기, 만들기, 요리미술, 영재미술 5세-초, 중전원 정원제수업 신미주아파트 상가1층. 차량문행가능 ☎ 031-238-7034, 010-3068-9168 이은실(로사리아)

천주교를 알고자 하시는 분은 본당 수녀님 또는 사무실에 문의 하십시오.

미 사 시 간 안 내			주임신부	유경수(루 카)
미사 30분전 묵주기도			총 회 장	박광빈(에제키엘)
주 일	토요일저녁 주일미사	오후 7:30	연령회장	지숙현(글라라) 010-5686-5109
	교중미사	오전 9:00	유아세례	11/3(토) 10:00
	어린이미사	오전 11:00	예비자교리	(주일)오전 10:00
평 일	월	오전 6:00	환자봉성체	마지막주(금)11:00
	화, 목	오후 7:30		
	수,금,토	오전 10:00		



천주교 수원교구 기흥성바오로성당

용인시 기흥구 고매로 43번길 12-15
전화 : 285 - 0362 / 팩스 : 285 - 0372



✦ 이번 주 특별헌금 안내

이번주는 **교구 사제양성** 특별헌금이 있습니다.

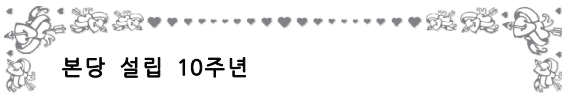

본당 설립 10주년

**이용훈 마티아 교구장 주교님의
방문을 진심으로 환영합니다**

- 기흥성바오로성당 교우 일동 -

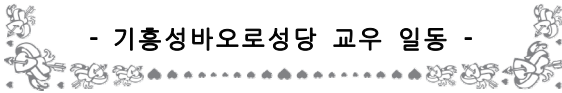

✦ 부제서품을 위한 100일 기도, 영적예물

- 기 간 : 7/12(목) ~ 10/19(금)
- 미사 30분전 묵주기도와 기도문
- 영적예물 : 영적예물 기록표에 기도내용을 적어
집계함에 넣어 주세요. (10/7까지)
- 부제서품일 : 10/20(토)

✦ 초등부 주일학교 개학 안내

- 일 시 : 9/9(주일) 11:00
- 대 상 : 주일학교 전학년 및 첫영성체 대상자

✦ 본당 설립 10주년 기념 학부모 특강

- 일 시 : 9/9(주일) 12:30~14:30
- 강 사 : 박재원(EBS 부모교육 전문가 소장)
- 주 제 : "부모가 행복해야 자녀가 성공한다"

✦ 감사합니다

- 장례기간 동안 정성어린 기도를 봉헌하여 주신
본당 교우분들과 연령회원 분들에게 감사드립니다.
- 故 김계환 목사
- 가족 김동일 율리아노, 배필숙 율리아나

✦ 기도하며 축하드립니다.

- 김동수 베드로, 남상분 글라라(소공동체회장)의
차녀 김명신(소피아)자매님의 결혼을 축하합니다.
- 일시: 9/8(토) 11:30
- 장소: 수원 노블레스 웨딩컨벤션 7층

✦ 헌화회 명예회원 모집 및 회비납부 안내

- 회비납부 : 매월 첫째 주일(9/9) 미사 전후
- 헌화회원을 위한 미사 : 매월 첫째 주(금) 10:00

✦ 수험생을 위한 100일 기도

- 일 시 : 11/15(목)까지 매일 20:00~21:00
- 장 소 : 교육관 교리실
- 준비물 : 묵주, 수험생을 위한 100일 기도책

✦ 월례회의 및 모임 안내

단 체	일 시	장 소
독서해설단	9/ 1 (토) 10:30	별관회의실
사회복지분과	9/ 1 (토) 20:30	교육관 교리실
소공동체	9/ 9 (주일) 10:00	별관회의실
어린이복사단	9/ 9 (주일) 09:30	교육관 교리실
울드레야	9/ 9 (주일) 18:00	대강당
4구역 형제회	9/ 9 (주일) 18:00	만다린

✦ 지난주 미사 참례 현황(604세대/1,548명)

미사	토요저녁	연중제21주일(8/26)		참례 신자수	계(%)
	19:30	09:00	11:00		
참례자	96	213	193	502	32.4

✦ 봉사안내 - 전례, 청소, 주차, 토요일전

구분	연중제22주일(9/2)			연중제23주일(9/9)		
전례 (독서)	토요저녁	07:00	11:00	토요저녁	09:00	11:00
	중고등부	전례	6구역	중고등부	7구역	초등부
청소	6구역(토,10:30)			7구역(토,10:30)		
주차 운전	꾸리아			9/9 바다의별Pr.		
	9/16 신비체의모후Pr.			9/23 사도들의모후Pr.		

✦ 우리들의 정성 (8월20일 ~ 8월26일)

연중 제21주일 헌금	2,091,000
본당 성소후원 특별헌금	492,000
교무금	1,610,000
건축헌금	1,570,000
성소후원금	150,000
감사헌금	0

[지역 단체 마일리지] 이마트(보라점) : 67번

천주교 수원교구

남 동 탄 성 당

주임신부 : 권오진(요셉)

사무실 : 031) 8055-8116

F A X : 031) 8055-8117

(우)18487 화성시 동탄면 장주기길 11(임시)

성당부지 : 화성시 동탄면 장지리 617

미 사 안 내

주 일	토	월	수, 금	화, 목	성모신심	성 사(사무실신청)	성 사(사무실신청)
09시/19시	15시/19시	06시	10시	19시30분	첫주(토)10시	혼 배	봉성체(매월 둘째주 금)
						유아세례	집 · 상가 · 차

9월 2일 연중 제 22주일



주님, 당신의 천막에 누가 머물-리이까?

♣ 남동탄 레지오 단원 모집

Pr.명	회합 요일	단장	연락처
(남성)하늘의 문	화요일 (20시)	엄태관 (안드레아)	010-3355-5284
(여성)평화의 모후	금요일 (11시)	김복순 (주산나)	010-9018-7548
(여성)바다의 별	화요일 (20시)	조용숙 (올리아나)	010-9246-8164

※ 9월 첫 주부터 첫 회합을 실시합니다.

※ 함께 기도하고 봉사하실 분을 환영합니다.

♣ 추계 사제연수 안내

• 일 시 : 9월11일(화)~9월13일(목)

• 장 소 : 아론의 집

※ 연수중이신 신부님을 위하여 기도해 주시기 바랍니다.

♣ 본당 사무실 휴무 안내

• 일 시 : 9월11일(화)~9월14일(금)

※ 미사예물 등의 업무는 9월9일(주일)까지 미리 신청하여 주시기 바랍니다.

♣ 남동탄 성당 전례 봉사자 모집 안내

• 모집 대상 : 해설, 독서, 복사단

제대회, 성가대, 미사반주

- 문 의 : 본당 사무실 031)8055-8116

♣ 구역미사 · 반모임 일정 안내

구역	요일	시간	장소	비고
반도9차	9/4 (화)	10:00	3411동 1501호	구역 미사
센트럴 힐즈	9/7 (금)	20:00	1844동 404호	구역 미사
서히 스타힐스	9/14 (금)	20:00	2424동 1201호	구역 미사

- 문 의 : 본당 사무실 031)8055-8116

♣ 교무금책정 및 교무금 납부 안내

- 교무금(십일조)납부는 신자들의 의무입니다. 아직 책정을 안 하신 분들은 사무실로 오셔서 정성껏 책정하시기 바랍니다.
- 교무금은 통장과 함께 봉헌해 주시고, 교무금 납부 후 교무금 통장을 꼭 확인하시기 바랍니다.

♣ 주보 광고 모집 안내(교우와 거래합니다)

- 광고를 내고자 하시는 분은 사무실로 문의 바랍니다.

♣ 오늘 2차 헌금은 사제양성 후원금으로 봉헌됩니다.

♣ 우리들의 정성(8/20~8/26)

교	무	금	1,700,000원
건	축	헌	금 700,000원
주	일	헌	금 1,517,000원

교무금, 건축헌금 통장 계좌번호

교무금 자동이체	신협 131-019-762299	건축헌금 자동이체	신협 131-019-762319
예금주: 남동탄성당 ◆ 납부시 책정하신 분의 이름과 세례명으로 입금 ◆			

천주교를 알고자 하시는 분은 이웃 천주교 신자들 또는 성당 사무실에 문의 하십시오.

<p>♣ 미사시간 및 교리시간 안내 ♣</p> <p>※ 토 - 17:00(토요일 주일학생미사)</p> <p>※ 주일 - 06:00 10:30 (교중미사) 19:00 (청년미사)</p> <p>※ 평일 - 월 06:00 수, 금 10:00 화, 목 19:30</p> <p>※ 예비자 교리 - 부활반 (주일 09시) (전교분과 및 사무실에 문의 바랍니다.)</p>	<h1>남양성당</h1> <p>(노동자의 성 요셉)</p> <p>http://cafe.naver.com/namyangcatholic</p>	<p>주임신부 : 조 봉 익 (도미니코) 수녀 : 이 마리아, 이 라파엘라 사무실 ☎ 356 - 2048, FAX : 357 - 5831 총 회 장 : 홍 제 상 (토마스) hp 010 - 8763 - 2300 연령회장 : 백 영 부 (프란치스코) ☎ 357-6438 hp 010-4325-6661</p>
---	---	--

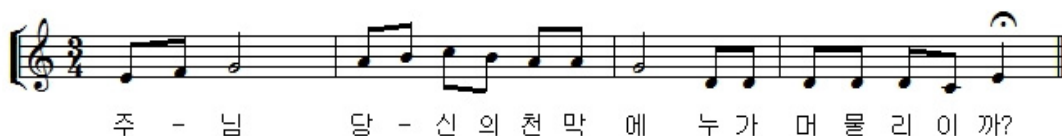

◆ 남양성당 로고 및 심벌마크 공모합니다.

- * 1등~3등 시상
- * 9월23일(일)까지 접수받습니다.

◆ 입교식

- * 일 시 : 9월30일(주일) 교중미사 중
- ☞ 1인1명 손에 손잡고 입교식에 참여 할 수 있도록 전 교우님들의 기도 와 사랑 부 탁합니다.

◆ 제24차 교구 성경잔치 작품공모

- * 그림, 사진, 서예, 캘리그래피등 장르 제한없음
- * 9월22일(수)까지 사무실에 제출해주세요.
- ※ 많은 신청하시기 바랍니다.

◆ 주일학교 개학

- * 일 정 : 2018년9월1일(토)
- * 문 의 : 교감 안지현 (010-4417-3726)

◆ 소공동체 모임

- * 일 정 : 9월2일(일) 교중미사 후

◆ 성시간

- * 일 정 : 9월6일(목) 저녁미사 후

◆ 화성지구 교육

- * 일 정 : 9월7일(금) 저녁7시10분 출발

◆ 함께하는 여정 개강미사

- * 일 정 : 9월4일(화) 저녁7시30분

◆ 첫 영성체

- * 일 정 : 9월15일(토) 저녁

◆ 성물방 이전안내

- * 신자분들의 편리한 성물방 이용을 위하여 사랑 채 내에 위치하였던 성물방이 성당 입구로 이전 하였습니다. 신자분들의 많은 이용 바랍니다.

◆ 특별헌금

- * 사제양성후원 : 9월02일(일)

◆ 집 축복합니다.

- * 일 정 : 9월5일(수), 9월7일(금)
- * 시티1차, 시티2차, 양우1,2차, 동광뷰엘
- ※ 사무실에 신청하시기 바랍니다.

◆ 미사 참례율

전신자	미사참례자	미사참례율
2,949	955	32%

◆ 우리들의 정성

내 용	8월26일	8월19일
연중제21주일	2,729,700	2,882,500
교 무 금 (8.20~8.26)	38세대 3,460,000	29세대 2,610,000
건축헌금(8.20~8.28)	30,000	임금자
	50,000	엄영희 홍정숙 함재원 배춘순 김남수
	60,000	진현식
	100,000	한용근 김병채
감사헌금 (8.20~8.28)	30,000	박진술
	50,000	권순노 김봉희
	100,000	한용근 김희란 정무임
	1,000,000	전예원
※ 건축헌금 계좌 안내 (농협 207076-55-004171)		

※9월 성당청소 및 미사 안내와 전례 : 4지역

천주교를 알고자 하시는 분은 이웃 천주교 신자들 또는 사무실에 문의하십시오.

주임신부 : 정재훈대건안드레아 연령회장 : 김용성 요셉 010-3739-7843 사무실 : 031) 404-0190 FAX : 031) 317-0057	능곡동 성가정 성당 (성가정의 성마리아와 성요셉) (429-240) 시흥시 승지로 101 (능곡동) 전자우편 : neungnok@casuwon.or.kr		주일	오전	교중
				9시	11시
	토	저녁			
		19:30			
평일	화 . 목	수 . 금			
	19:30	10:00			

† “소통과 참여로 쇄신하는 수원교구 ! 신앙의기쁨! 젊은이와함께!



주님 당신의 천막에 누가 머물리이까?

9월 생활 말씀

“여러분 안에 심어진 말씀을 공손히
받아들이십시오. 그 말씀에는 여러분의
영혼을 구원할 힘이 있습니다.”
(야고1,21)

◎ 병자영성체 - 9/6 (목)

◎ 성시간 - 9/6(목) 미사 후

◎ 전 신자 성지순례

▶신청기간 : 8/18(토) ~ 9/2(주일)까지

▶신청방법 : 구역별로 신청서 준비

▶일시 : 10월 7일 (주일) 08시 ~ 16시

▶10월7일(주일) - 본당 미사 없습니다.

▶장소 : 수원교구 미리내 성지

▶내용 : 평신도50주년 회년(전대사) 과
본당 설정 10주년 맞이 행사

▶참가비 : 어른1인 : 1만원

(초. 중고등부 학생 무료)

◎ 2019년도 견진 성사 신청

- ▶ 대상 : 현재 초6 이상 및
2017년 세례자 까지
- ▶ 신청 : 8/19(주일) ~ 9/9(주일)까지
- ▶ 사무실로 신청 바랍니다.
- ▶ 견진성사 일정은 미정입니다.

청소 및 주일 음료 봉사와 미사 안내				
청 소	안 내	음 료		
날 짜	단 지	번례시디움명	월	단 지
9.1.토	레지오	9월 2일 순교자들의모후	9월	7
9.8.토	1.2	9월9일 천사들의모후	10월	8

◎ 우리들의 정성 8월 25일 ~ 8월 31 일			
교 무 금	425,000	수수료수선비	150,000
주일헌금	1,024,000	단체보조비	1,589,880
건축헌금	205,000	후원금	200,000
		수도광열비	158,520
		복리후생비	150,000
합 계	1,654,000	합 계	2,248,400

◎ 전례 봉사 구역

▶9월2일- 13단지 ▶9월9일-12단지

모아 유희원	글라스 박스 안경원	현진공인중개사	주)국제방재서비스
5. 6. 7세 모집 가정의 평화를 빕니다. 원장: 임민순 (마리아) ☎ 317-9001	안경하나로! 돋보기까지 해결! 원 장: 정 경관 (토마스) 호평프라자1층 신헌건물 ☎ 405-5555	현진 에버빌 상가 구옥심 글라라 010-6356-0034	대표: 이 강호 (베드로) ☎02-889-1190
왔 다 식 품	강 태 권 세무회계사무소	한우리 독서 토론 논술	아트사파리 미술학원
국산김치 (만두냉면김) 식당재료일절 김길동(요한) 010-2089-9976 010-3324-2281	세무사 : 강 태권 (시몬) 호평 프라자 5층 신헌 건물 ☎ 404-0933	시흥지부 능곡동 담당 교사 010-8434-2454	유치부. 초등부 모집 소수정예 작가주의 미술교육 8단지 상가동 2층 원장 : 김경은 마리아 ☎ 313-8480

☪ 미사시간 안내				<div>능평성당</div> <div>< 성 김대건 안드레아 성당 ></div> <div>주소: 광주시 오폭읍 능평로 156번길 6</div>	<div>주임신부: 이승환(루 카)</div> <div>총 회 장: 박상봉(미카엘)</div> <div>☎ 사무실 (031) 768-0087</div> <div>F A X (031) 768-1617</div> <div>연령회장: 전승호(프란치스코)</div> <div>010-3685-2804</div>
평	월	화 · 목	수 · 금		
	06:00	19:30	10:00		
토	첫신심	어린이	청소년		
	10:00	16:00	19:30		
주	새벽	교중	저녁		
일	07:00	10:30	19:00		
고해성사: 매 미사 30분 전					

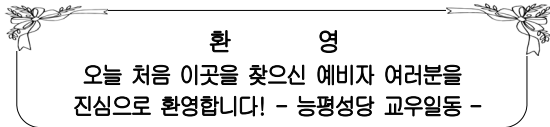

☑ 축일을 축하드립니다!

기간: 9월 3일 ~ 9월 9일 축일을 맞이하시는 분
로사리아, 효주아녜스, 마리스텔라, 그레고리오, 마리아 스텔라, 레지나, 시몬, 라우렌시아, 모세, 레지나 세라피나, 마더데레사, 빅토리노, 조카르야

☑ 지역미사 안내

9월 12일(수) 19:00, 창뜰 지역

☑ 대건대학 개학 안내

일시: 9월 4일(화) 10:00, 장소: 교육관

☑ 9월 병자영성체

일시: 9월 6일(목) 08:30부터, 9월 4일(화)까지 접수

☑ 9월 성시간은 9월 6일(목) 저녁미사 후에 있습니다.

☑ 9월 성소후원미사는 9월 7일(금) 10:00 있습니다.

☑ 유아세례

일시: 9월 8일(토) 17:00, 9월 6일(목)까지 접수

☑ 소공동체 봉사자 학교

일시: 9월 15일(토) 10:00, 장소: 성전

☑ 2018년 본당의 날 행사

일시: 9월 16일(주일) 09:40 ~ 16:00

장소: 고용노동연수원

※ 찬조금(물품) 후원받습니다. 원하시는 분은 사무실로 신청 바랍니다.

※ 본당의 날 셔틀 버스를 운행합니다.(대중교통 이용시)

장소: 동서울공업사 앞, 9:30 ~ 11:20 운행

※ 9월 16일 미사는 07:00(본당), 10:00(고용노동연수원) 저녁미사(19:00)는 없습니다.

※ 9월 15일 본당의 날 관게로 어린이 미사는 없습니다.

☑ 수도 전통에 따른 Lectio Divina(성독) 전신자 피정

일시: 10월 6일(토), 장소: 성전

일정: 강의: 13:00 ~ 17:00, 석식: 17:00 ~ 19:00

음악찬양미사 19:00 ~ 20:00

대상: 능평성당 모든 교우, 참가비: 5,000원(석식포함)

접수기간: 9월 1일 ~ 9월 30일, 접수: 본당 사무실

준비물: 성경, 문의: 010-2124-1918(교육분과장)

☑ 빈첸시오회 회원 모집합니다. (문의:010/7132/8362)

☑ 주간 계획(9월 3일 ~ 9월 9일)

내 용	일 시	장 소
재정관리 월례회의	9일(주일) 교중미사 후	204호
소공동체위원회의	9일(주일) 교중미사 후	대교리실
평단협 월례회의	9일(주일) 교중미사 후	대건실

☑ 지역별 전례봉사, 청소, 주보정리

구 분	연중 제 23 주일		
	9일(주일)		
시 간	07:00	10:30	19:00
전례 담당	창뜰	능평	오·서원말
청 주 보 정 리	수례실 (9월 7일)	창뜰 (9월 14일)	능평 (9월 21일)

☑ 우리의 정성(8월 20일 ~ 8월 26일)

단위: 원

교 무 금	감사헌금	성소후원	사회복지	토지봉헌
6,174,000	100,000	130,000	30,000	517,000
주일헌금	4,066,500			
감사헌금	김성원			
성소후원	김동숙 김정숙 김호식 박길순 송연자 여낙상 이승비 조영희 조정 추연준			
사회복지	여낙상 이승비 조정			
토 지 봉 헌 금	김복덕 김성원 신명근 우영기 최지연 황철승			
봉헌금 주간 합계			11,017,500	
토지 봉헌금 대출금 상환 현황				
대출총액:1,932,206,563 상환:1,682,407,039 잔액:249,799,524				

※ 봉헌해 주신 분들께 감사드립니다.

☑ 주일 미사 참여 현황(연중 제 21 주일)

총 신 자	참 여 인 원	참 여 율
4,092	916	22.3





천주교 수원교구 단대동 성당

전 화 번 호

주임신부: 함운주(베 드 로)신부 전교수녀: 김 도미니카, 정 소화데레사 수녀
 총 회 장: 010-4008-8143 수 녀 원: 733-5004 사 무 실: 733-3004
 연 령 회: 회장 010-5239-8081

미 사 시 간

월 오전 6:00, 화 오후 7:30, 수 오전 10:00, 목 오후 7:30, 금 오전 10:00
 토 오후 4:00(어린이미사), 오후 7:30 주일 오전 6:00, 9:00, 11:00, 오후 7:30
 예비자교리시간: 매주일 오전 9:30, 매주(수)오후 8시, 매주(금)오후 2시
 ※유아세례식은 3.6,9,12월에 실시합니다. <http://cafe.daum.net/DDDKD>



입교를 환영합니다

· 예비자 입교식: 9월 2일(주일)
 오전 11:00 교중미사 중
 새롭게 하느님에 부르심에 응답하신
 예비신자분들께 하느님의 축복이 늘
 함께하시길 기도드립니다.

※ 입교식 후 한 달 동안 예비신자를 받습니다.

성 시 간

- 일 시: 9월 6일(목) 저녁 미사 후

연령외 월례의

- 일 시: 9월 8일(토) 오전 10:00

유아세례

- 일 시: 9월 8일(토) 오후 5:30

※ 유아세례대상 아이가 있으신 분들께서는 9월 7일(금)까지 사무실에 대부,대모를 정하셔서 유아세례예물과 함께 사무실에 접수하여 주시기 바랍니다.

1지역 영계의 모임

- 일 시: 9월 10일(월) 오후 8:00
- 장 소: 성당 교리실(베드로 홀)
- 문 의: 010-3739-9982(형제회장)

일반여정

- 일 시: 매주 (목) 오전 10:00
- 과 목: 예언서
- 수 강 료: ₩20,000(교재비 별도)

본당 성경경시대외

- 일 시: 9월 16일(주일) 교중 미사 후
- 장 소: 본당교리실(요한홀)
- 대 상: 전신자
- 출제범위: 복음서(성경경시대회 예상문제집)
- 문 의: 010-5444-9433(교육분과장)

병자영성제

- 일 시: 9월 20일(목) 오전 9:30 출발
- 구역장, 반장님들께서는 병자영성제 대상자와 변동사항을 파악하시어 사무실에 9월 16일(주일) 까지 사무실에 알려주시기 바랍니다.

대입수험생 54일 기도

- 기 간: 9월 22일(토)-11월 14일(수)

- 대 상: 대입수험생 학부모
- 첫 모 임: 9월 9일(주일)교중 미사 후
본당교리실(사랑실)
- 문 의: 010-3311-5669(중고등부 교감)

금주의 본당 행사

- 5,6지역 소공동체 봉사자들

※ 바쁘신 중에도 본당청소에 임해 주셔서 감사 합니다.

9월 9일(주일) 신자들의 기도, 봉헌

- 신자들의기도, 봉헌 - 1지역 4구역

빈센시오외우원계좌

(모집시간: 매주일 오전 9시, 11시 미사 후)

신협 131-013-112515 예금주:유지재단단대동성당

성소우원계좌

신협 131-011-822456 예금주:유지재단단대동성당

은행동성당 신축금 우원계좌

신협 131-011-399163 예금주: 은행동성당

국민은행 676901-01-136461

예금주: 천주교수원교구 은행동성당

봉 헌 금

† 이번 주에는 사제양성2차 연금이 있습니다.

다음 주에는 장기수련2차 연금이 있습니다.

감사연금

익 명 ₩30,000 김찬수(바오로)₩100,000

익 명 ₩1,000,000 재속프란치스코회₩50,000

황복순(리디아)₩30,000 이유수(바오로)₩100,000

홍순란(엘리사벳)₩50,000

교 무 금 ₩6,020,000

주일연금 ₩2,031,550 특별연금 ₩1,235,000

※ 미사참례인원: 845명 참례율: 22.75%

8월 25일(토)		8월 26일(주일)			
16:00	19:30	6:00	9:00	11:00	19:30
	98명	92명	178명	296명	181명

	() 수원시 권선구 당진로 31번길 7-10(당수동)	본당 복음화 목표 소중한 보화, 교우촌을 이루자 !
		항구한 기도의 터전 지속적인 흥내 내기 전적인 의탁의 터전

◎ 2차 헌금

- 이번주 : 사제양성 후원금
- 다음주 : 건축헌금

◎ 단체별 회합 안내

단체명	일시	장소
연령회	9/2(일) 교중미사 후	복합동2층
여성소공동체회	9/5(수) 19:00	1층회합실
울드레아	9/6(목) 미사 후	1층회합실
남성소공동체회	9/9(일) 교중미사 후	1층회합실
평단협	9/13(목) 미사 후	1층회합실
꾸리아	9/20(목) 20:00	복합동2층

◎ 허계임대학 2학기 개강

- 일 시 : 9/5 ~ 12/19 매주 수요일 10:00
- 등록금 : 30,000원
- 문 의 : 010-3358-7901

◎ 성체신심미사, 성시간 : 9/6(목) 19:30

◎ 예수성심신심미사 : 9/7(금) 10:00

◎ 전례 및 성당 청소담당

- 담당구역은 한 주간 미사 잔후 청소 및 정리

쌍용 구역	09월 01일(토) ~ 09월 07일(금)
인정 구역	09월 08일(토) ~ 09월 14일(금)

◎ 교우 현황

활동 교우		냉담 교우	
세대수	신자수	세대수	신자수
276	751	43	83
총 319세대		834명	

◎ 봉헌해 주신 분들께 진심으로 감사드립니다

- 주일헌금[연중 제21주일] 1,050,510원
- 2차헌금[건축헌금] 133,000원
- 교무금[171세대/33세대] 2,520,000원
- 감사헌금[이지은 수산나] 300,000원
- [박명옥 안젤라] 50,000원

◎ 주간 화답송 후렴

날짜	화 답 송 후 렬
9/3(월)	주님, 제가 당신 가르침을 사랑하나이다.
9/4(화)	주님은 가시는 길마다 의로우시네.
9/5(수)	행복하여라, 주님이 당신 소유로 뽑으신 백성!
9/6(목)	주님의 것이라네, 온 땅과 그 안에 가득 찬 것들.
9/7(금)	의인들의 구원은 주님에게서 오네.

주임신부	함 상 혁 (프란치스코)	415-2580	<div>♣ 매일같이 감사와 사랑을 실천합니다.</div> <div>1. 만나는 사람에게 “고맙습니다.” 2. 나의 삶에 “감사합니다.” 3. 내 곁에 있는 이를 “사랑합니다.” 4. 내 손이 필요할 때 “도와줍니다.” 5. 나의 삶을 “반성합니다.”</div>	미 사 전례 안내						
총회장	최홍철 베드로	011-394-4042		주 일	토15:00(어린이) 19:00(젊은이)			주일 교중미사	07:00 10:30	
연령회장	김홍배 안드레아	010-2167-2821		평 일	월	화	수	목	금	첫토
예비신자 교리 : 주일 9시					06:00	19:30	10:00	19:30	10:00	10:00
사무실(☎)415-4620 (Fax)415-4628				고백성사	미사30분전		성시간		첫 목요일	
				유아세례 : 짝수 달 셋째주 토요일 16시						

“새로 이사오신 분들 반갑습니다. 환영합니다.”

미사시간 안내			 <div>대야미성당</div> <div>(성요셉 성당)</div> <div>군포시 대야2로 55번안길22 (1588-6)</div> <div>http://cafe.daum.net/daeyami</div>	주임신부 : 이원태 마르티노 총 회 장 : 조만연 바오로 010-5341-0543 연령 회장 : 노재영 요셉 010-4997-7859 사 무 실 : 031-689-3391 F A X : 031-415-3393 daeyami@casuwon.or.kr
주 일	11:00(교중)	19:30(청소년)		
토요일	16:00(어린이) 19:30(토요저녁)			
평 일	월 06:00	화 19:30		
	수 10:00	목 19:30		
	금 10:00	토 19:30		
토요일	매월첫토요일 10:00(성모신심)			
고해 성사	미사 20분 전			
예비자교리	주일 오전9:30분			



경 축

제8회 본당의 날

일시: 9월 2일(주일) 11미사후 . 저녁 미사 없음

행사: 오찬 나눔

모든 교우 분들은 나눔에 참석 하시어 친교와 일치가 되는 기쁜날이 되시기를 바랍니다

■ 신임 봉사자 임명장 수여식

일시: 9월 2일(주일) 11시 미사중
선교분과 총무: 박기학(가브리엘)

■ 제9회 군포지역 성가제

일시: 9월 7일(금) 20:00
장소: 수리동성당 대성전
대야미 성당 이레네오 성가대 많은 응원 바랍니다.

■ 추계 사제 연수 안내

일시: 9월 11일(화) ~ 9월13일(목) 까지
이기간 동안 미사는 없습니다.

■ 봉 성 체: 9월6일(목) 10:30

대상자는 사무실에 접수 바랍니다.

■ 성 시 간: 9월 6일 (목) 19:30

■ 분과위원회 및 제단체 월례회의

선교 분과회의: 9월13일(목)20:30
청소년 분과회의: 9월15일(토)17:00
cu. 월례회의: 9월 20일(목)20:30

■ 특별 헌금 (2차)

이번주 (09.02) 사제양성 특별 헌금

다음주 (09.09) 우리성당 건축 특별헌금

총 세 대	총 신자	주일미사 참여율
587	1412	23 % (321명)

구 분	총 세대	남부 세 대	남부 율
교 무 금	587	235	40%

■ 교 무 금 : 2,810,000 원

■ 주일 헌금 : 887,000 원

■ 건축 헌금 : 657,000 원

■ 2018년 건축 봉헌금 : 62,484,170 원

■ 건축 헌금 봉헌자 명단

100만원: 김성숙(비비안나) 3만원: 서영득(베드로)
30만원: 윤준영(바오로) 20만원: 김영신(카타리나).
10만원: 홍정교(안토니오자카리). 김성일(스테파노)
5만원: 이정순(요셉피나). 허수민(마틸다). 배환숙(프란치스카)

■ 감사 헌금: 5만원: 윤준영(바오로)

■ 성전봉헌 기도 집계 : 25,950 단

■ 전례,청소, 제물봉헌 담당구역

날 짜	청소	날 짜	전례제물
이번주 09/01 (토)	대야미 2구역	09/02 (일)	대야미 2구역
다음주 09/08 (토)	삼성 2구역	09/09 (일)	삼성 2구역
대 야 미 1 구 역 청 소 인 원 : 12명			

■ 제대 꽃 봉헌

♥제대 꽃 봉헌- 주님께 아름다운 꽃을 선물로♥
제대 꽃을 봉헌해 주시기 바랍니다.

아이 파크 공인중개사	재일 떡 방앗간	중고차 매매	삼성마을 다산 공인중개사
아이파크 아파트정문앞. 대야미 전지역.아파트. 빌라. 상가. 토지 취급 TEL:031-501-8007 010-4382-5606 대표 :박말순(젼마)	각종떡. 답례품떡. 둥. 백일떡. 떡케익. 이바지. 기름일체. 폐백 국산고추및통고추판매 (가공) 국산도토리분말 1kg / 3만원 ☎ (031)437-1009 010-3857-0010 고명률.서옥자(아네스)	(업 앤 다운) up \$ down 중고차 매매상담 대표: 정광민(바오로) 이유라 (헬레나) 010-7933-7953	군포시 부곡동 1214-7. 101호 다산 부동산 다가구. 토지. 아파트 상가. 취급 ☎ 031-399-3600 010-9437-1222 김재양(요셉 피나)

천주교대전동성당

주보성인 : 사도 성 베드로
주소 : 안성시 남파로 143 (당왕동 160번지)

주임신부 : 문 병 학 요셉
수녀원 : 고 보니파스
양 모 니 카
총 회 장 : 이정찬 안드레아
연 령 회 : 김용석 바오로
010-2332-0303
사 무 실 : 031-672-7702



▣ 9월 성시간, 성체강복, 가정 미사 안내
일 시 : 9월 6일(목) 오후 8시미사

▣ 베드로대학 2학기 개강미사
일 시 : 9월 20일(목) 오전 10시미사

▣ 9월 병자영성체 안내
일 시 : 9월 6일(목), 9월 7일(금)

▣ 단체모임 안내

	일 시	장 소
토비아회	9월2일(주일)오전11시	회합실
하늘의문Co	9월9일(주일)오후2시	회합실
사회복지분과	9월10일(월)오후7시	회합실
전교분과	9월14일(금)오전11시	회합실
성모승천Cu	9월15일(토)오전10시	회합실
하늘의여왕Cu	9월15일(토)오전10시	회합실

▣ 9월 유아세례 안내
일 시 : 9월 8일(토) 오후 2시
장 소 : 소성당
준비물 : 유아세례신청서(전날까지 제출),
감사예물

▣ 오늘은 교구 사제양성 후원을 위한 특별헌금
이 있습니다.

▣ 예비자 입교식 안내
일 시 : 9월 9일(주일) 10시미사

▣ 우리들의 정성(2018. 8. 20. - 8. 26.)

교무금(68세대)	5,550,000
주일헌금(연중제21주일)	3,562,600
감사헌금 : 이채희(4만8천원), 최명숙(3만원), 이정례(5만원)	128,000
시설헌금(4명)	180,000
성소후원금(13명)	104,000
사회복지후원금(4명)	40,000
합 계	9,564,600

▣ 안성지구 순교자 현양대회 안내
일 시 : 9월 16일(주일) 오전10시 30분
장 소 : 죽산성지
차량비 : 5천원(9월 9일까지 신청)
(승차권은 본당 사무실에서 구입)
준비물 : 미사도구, 묵주, 도시락
※ 본당 미사는 오후 7시미사만 있습니다.

▣ 자동이체계좌 : 신협 (131-001-192761) 대전동성당
※ 일시적인 계좌이체는 성명과 해당 월 또는
개월수를 꼭 기입바랍니다.

▣ 추계 사제연수(9월 18일 ~ 20일) 안내
사제 연수 기간 동안 본당 미사는 없습니다.

미 사 안 내			전 레 봉 사		성 사 안 내	
주일	토요일	오후 7시(중고등부)	금주	아양	고해성사	미사 전 30분
	오전	10시(교중)	9/9	우남A	유아세례	3, 6, 9, 12월 둘째 주 토요일 오후 2시
	오후	4시(어린이), 7시(일반)	9/16	당왕동	병자영성체	매월 첫째 주 금요일
평일	월	오전6시	예비자교리		집.차축복	2주전
	화·목	오후8시	주일	오전9시	혼인면담	2개월전
	수·금	오전10시	화	오후8시	병자성사	위급 시/구.반장 신청
특별헌금		교구사제양성후원				
주일미사 참례율		987(24.5%)				

<p>✦ 미 사 시 간 ✦ 평 일 : 월 오전 6:00 화, 목 오후 7:30 수, 금 오전 10:00 첫 토 : 오전 10:00(성모신심) 첫 목 : 오후 19:30(성시간) 토요일 : 오후 7:30 주 일 : 오전 7:00, 오전 10:30 오후 7:30(청소년, 청년)</p>	<p> 대학동성당 e-mail : daehak@casuwon.or.kr ☎15588 안산시 상록구 한양대학 1길 60 사무실 (031)407-9601 FAX (031)407-9602</p>	<p>주임신부 유재결(프란치스코) 전교수녀 마리아 사베리아 연령회장 김희경(엘리사벳) 010-3498-5891</p>
--	--	--



주 - 님 달 - 신 의 천 막 에 누 가 머 물 리 이 까?

✦ 특별 봉헌 안내

- 오늘은 사제양성 2차 헌금이 있습니다.

✦ 성시간 성체강복

- 일 시 : 9월 6일(목) 19:30

✦ 신부님 교구 사제 연수

- 일 시 : 9월 11일(화) ~ 13일(목)

✦ 환자 영성체

- 일 시 : 9월 20일(목) 13:30
- 안 내 : 구·반장 및 보호자는 확인해서 신청하여 주기 바랍니다.

✦ 미사 안내

- 일 시 : 9월 9일(주일) 19:30
- 안 내 : 제2대리구 안산지구 청년사도단 3분기 연합미사

✦ 미사 안내

- 9/24(월) 한가위(추석) 미사는 10:00에 봉헌됩니다.
- 추석 합동위령미사 예물은 미리 준비하여 봉헌하여 주기 바랍니다.

✦ 2018년 사회복음화국 자원봉사자의 날

- 일 시 : 10월 13일(토) 14:00~17:00
- 장 소 : 수원교구청 지하 대강당
- 대 상 : 사회복지관련 봉사자
- 문 의 : 교구사회복음화국 268-3907
- 제2회 봉사수기 공모-9/17까지 접수
- 우수봉사자 추천-9/17까지 접수

✦ 구역별 전례 청소 안내

전례 구역		청소 구역			
날 짜	구 역	날 짜	성 전	하상관	화장실 마당
9/2	호수	9/1	호수	푸르네	허브
9/9	허브	9/8	대학동	조롱	민들레,향기
9/16	푸르네	9/15	화평	동지	덕망
- 평일 독서 : 월, 목, 금 - 매월 첫째주 가정미사					

✦ 위원회 및 단체 월례 모임

단체명	일 시	장 소
성소분과	9/2(주일) 교중 미사 후	회합실
선교분과	9/2(주일) 교중 미사 후	회합실
헌화회	9/4(화) 11:00	회합실
울뜨레야	9/8(토) 18:00	하상관
연령회	9/9(주일) 교중 미사 후	하상관
전례분과	9/16(주일) 교중 미사 후	회합실
자모회	9/16(주일) 교중 미사 후	회합실
꾸리아	9/16(주일) 교중 미사 후	하상관
청년회	9/16(주일) 저녁 미사 후	회합실
제분과	9/18(화) 저녁 미사 후	회합실
청소년위	9/18(화) 저녁 미사 후	회합실
평단협	9/19(수) 18:00	회합실
* 위원회 및 단체 월례 모임 날짜를 매월 초에 본 당 사무실로 통보하여 주기 바랍니다.		

✦ 지난 주 우리들의 정성 (8/20-8/26)

수 입		지 출	
전주이월금	19,531,920	제전비	207,500
미사에물	500,000	자선활동비	1,460,280
교무금	1,980,000	후원금	1,000,000
주일헌금	2,799,500	수도광열비	134,730
감사헌금	100,000	통신비	85,540
성소후원금	20,000	잡비	402,800
사용료수입	300,000		
합 계	25,231,420	합 계	3,290,850
8월 26일 잔액		21,940,570	
감사헌금(단위:천원) 김은정 50. 박한성 50. 성소후원금(단위:천원) 김정기 10. 최영화 10. 봉헌내역에 이의가 있으시면 사무실로 문의하여 주세요.			

◎ 차량 축복 : 매월 첫 주일 교중미사 후
 (미리 사무실로 신청하시기 바랍니다.)

성당 주변에 주차할 경우 연락처를 반드시 남기고, 주택가에 주차할 경우 출구를 확보하여 주기 바랍니다.

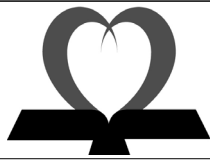

안성 던지실 평화의 모후 성당

카페 <http://cafe.daum.net/dunjissil> 메일 deonji@casuwon.or.kr

① 교회의 가르침 배우기 ② 미사성제 정성껏 봉헌하기 ③ 마음모아 기도하기 ④ 나눔과 베품의 삶 살아가기

주임신부: 이문성 (알퐁소)

총회장: 최종환 (요한세례자)

연령회장: 정영운 (안드레아)

연락처: 010-9769-8451

사무실: 031) 674-0617

117536 경기도 안성시 금광면 와개산길 30

2차헌금

9월 1일·2일: 사제양성후원금

전례안내

2주	일일	연중제22주일
		입당: 21 봉헌: 340,215
		성체: 159, 188 파견: 34

9월 성시간

6일(목)	7시 미사후 성시간
-------	------------

추계사제연수: 9월 11~13일

주임신부님께서 사제연수일정이 있습니다.

9월 11일 화요일 오전10시미사

9월 12,13일 미사는 변함없이 동일합니다.

9월 환자영성체: 9월 21일 금요일

19일(수)까지 사무실로 접수하여 주십시오.

유아세례: 9월 29일 토요일 오후5시

사무실로 신청하여 주십시오.

한가위맞이 감사예물 봉헌

수확의 기쁨을 맛보게 하여주시는 주님께 감사드립니다. 감사예물(수확물) 봉헌을 개인별 접수합니다.

안성지구순교자현양대회

일시및장소	9월 16일 11시, 죽산순교성지
접수비	₩5,000원
마감	9월 9일(주일)
※ 본당미사는 없습니다.	
※ 점심도시락은 교우분께서 준비해주세요.	
※ 성당에서 출발예정시간은 9시 30분입니다.	

교구순교자현양대회

일시	9월 27일 10시 30분
장소	미리내성지
※ 개별적으로 참여바랍니다.	

전입교우

구역	성명 및 세례명	이전성당
현수	이은옥 가타리나, 이성춘 이대진 알렉산델 이우진 아우구스티노	대천동

제단체일정

단체	일시	장소
연령회	9일(주일) 9시	소성당
안드레아회	9일(주일) 미사후	복음터

봉사안내

차량	청소
9일 이기용 요셉	8일 내개산

전례봉사

날짜	해설	1독서	2독서	봉헌금정리
9일	광경희 아네스	안성남 아브라함	한영수 스콜라스티카	홍익

성인복사

9일	정미	태카	훈엘	김바	철오	기로
----	----	----	----	----	----	----

주일 미사 참례자 수

1,335명	토요 미사	교중 미사	계	참례율
연 중 제 2 0 주 일	105	246	351	26.3%
연 중 제 2 1 주 일	120	237	357	26.7%

하느님께 드린 우리들의 정성

연중제21주일	주일헌금	1,524,000
	교무헌금	1,520,000
	감사헌금	100,000

† 미사시간 및 교리안내 †

주일미사	오전 10:30(교중미사) 토: 오후 7시(청소년미사)
평일미사	월,금: 오전6시 화,목: 오후7시 수: 오전 10시
교리	주일 오전 9시
사무실휴무:	월요일, 금요일

미사예물봉헌: 사무실 접수

신협 131-001-193071 던지실성당

교무금 및 각종기부금입금계좌입니다.

성명 및 세례명을 꼭 기록하여 보내주세요.

천주교를 알고자 하시는 분은 본당 신부님 또는 사무실에 문의하여 주십시오.

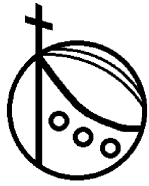

도척성당

주보성인 : 성 김대건 안드레아

<http://cafe.daum.net/docheok1977>

주임신부 : 조남구 마르코
사무실 : (031) 761-5146
사제관 : 761-5275
FAX : 763-8298
E-mail : docheok@casuwon.or.kr

2018년 9월 2일 - 연중 제 22주일 -

	일	월	화	수	목	금	토
미사 안내	06:30 10:00 19:00	06:30	19:30	10:00	19:30	10:00	
요양원	08:30	06:30				09:20	06:30

성모신심미사 : 첫째주 토요일 오전 10시
청년 미사 : 주일 오후 7시
예비자 교리 : 주일 오전 11시 30분
유아세례 : 짝수 달 성모신심 미사 후
고해성사 : 미사 전 30분

◆ 특별 봉헌금 안내

- 오늘은 사제양성을 위한 2차 헌금이 있습니다.
정성껏 준비해 주시기 바랍니다. - 감사합니다. -

◆ 9월 성시간

- 일시: 9월 6일 (목) 저녁 미사 후

◆ 9월 봉성체

- 일시: 9월 7일(금) 13:30~
- 신청: 9월 6일(목)까지

◆ 추계사제 연수

- 일시 : 9월11(화) ~ 13(목)
- 연수 기간 동안 미사는 없습니다.

◆ 구역 반 모임

구역	요일	시간
노루목	1반 매주 수요일	20:00
새터	매월 1째주 금요일	16:00
사기소	매월 1째, 3째 주 화요일	10:00
상림		
궁뜰	1반 매월 1째, 3째 주 일요일	15:00

* 문의 사항은 사무실 및 각 구역장님께로 연락주세요.

◆ 부제서품 100일 기도

- 일 시 : 2018.8.19 ~ 2018.11.26(100일)
- 부제 수품자 : 김종서 미카엘
- 미사 전 많은 참여 부탁드립니다.

◆ 연례회 3/4분기 협의회

- 일시: 9월 2일(주일) 교중 미사 후
- 장소: 교육관 1층
- 대상: 연례회원 및 신입 희망자.

◆ 소공동체 월례회

- 일 시 : 9/9(주일) 교중미사 후 교육관

◆ 성소후원회비

- 다음 주 주일 미사 후 성소 후원회비 받습니다.

◆ 일반·은빛 여정 신청 접수 계속 받습니다.

◆ 기타 반 계속 접수 받습니다.

◆ 지난주일 미사 참례자

신자수	미사 참례자	참례율
1,102	403(요양원 제외)	36.56

◆ 우리들의 정성 - 감사합니다.

주일헌금	1,949,000	교무금	2,790,000
------	-----------	-----	-----------

◆ 전례 봉사 및 성당 청소

미사	전례봉사, 청소	차량 봉사
이번주	시어골	청년회
다음주	사기소, 상림	레지오(이은순, 금순애)

* 구역에서 성당 청소 후 청소기 속 먼지를 반드시 털어 주시기 바랍니다.



주 - 님 달 - 신 의 천 막 에 누 가 머 물 리 이 까?

* 교무금입금: 농협221043-51-075230 (재)천주교 수원 교구

✧ 미사시간 ✧			<div>도 촌 동</div> <div>성 베드로 성당</div> <div>성남시 중원구 도촌남로 146 (도촌동 649번지)</div>	주임신부 : 최광호 (바실리오)		
주 일	토	19:30		총 회 장 : 임성민 (벨라디노)		
	일	10:30 (교 중)		연령회장 : 김석기 (율리아)		
		15:00 (어린이)	(010-4680-8942)			
	18:00 (청소년)					
월 09:00 화·목 19:30 수·금 10:00						
성모 신심 미사					☎ 사제관 723-7004	
매월 첫째 주 토요일 오전 10시					☎ 사무실 723-7033	
					☎ F A X 723-7034	

✧ 고해성사 - 미사 20분전 ✧ 성경읽기 - 매일 미사 시작 30분전 ✧ 성시간 - 매월 첫 목요일 미사 후
 도촌동 성당 홈페이지 : <http://cafe.daum.net/dochondong.ca>

‘본당 설정 10주년 기념’

미사 및 행사 안내

제2대리구장

문희중(요한 세례자) 주교님 집전

1. 미 사 - 9월 9일(주일) / 오전 10시 30분
2. 미사 후에는 전 신자 점심식사 제공됩니다.
(비빔밥)
3. 당일 오후 3시 어린이 미사는 없습니다.
4. 당일 성당 주차장 이용이 불가하오니 양해 바랍니다.
5. 가능하신 분들은 9시 50분까지 본당에 오시어 대리구장 주교님을 환영해 주시기 바랍니다.

✧ 오늘은 9월 사제양성 특별헌금 있습니다.

✧ 9월 병자 영성체(봉성체) 안내

- 일 시 : 9월 6일(목) / 오후 1시 30분부터

✧ 본당 설정 10주년 기념 ‘특강 5’ 안내

- 일 시 : 9월 6일(목) / 오후 7시 30분
- 주 제 : ‘[순교영성] 봉사와 보속’
- 강 사 : 김길수(요한사도) 교수

※ 당일 미사는 저녁 7시에 봉헌됩니다.

✧ 9월 성시간은 ‘본당 특강’ 관계로 한주 미뤄진 13일(목)에 거행됩니다.

✧ 한가위 합동위령미사에물 봉헌 안내

- 9월 23일(주일)까지 합동예물을 봉헌하시면 접수순서대로 지향판에 기재되고, 한가위 당일 교중미사 때 함께 봉헌됩니다.

✧ 군 위문품 접수 안내

- 군인주일을 맞이하여 본당에서 군 장병들에게 위문품을 전달하고자 하오니 9월 16일(주일)까지 사무실로 신청해 주시기 바랍니다.

교무금 자동이체 전용 계좌 안내

우리은행 : **1005-003-004880**

(예금주 : 천주교 수원교구 유지재단)

※ 자세한 사항은 사무실로 문의 바랍니다.

✧ 본당 교육분과 위원 모집 안내

- 신앙생활에 도움이 되는 교육 진행 및 도서 관리를 담당합니다.
- 문 의 : 장지연(니콜라오) 교육분과장 / 010-8645-6170

✧ 전입오신 분 환영합니다.

성 명	주 소	오 신 곳
최 다 정 (크리스티나)	701동 303호	스 무 숲 (춘 천)

✧ 월례회의 안내

단 체 명	일 자	시 간
연 령 회	9월 2일(금일)	교중미사 후

✧ 구역별 전례 및 청소 안내

전 령	청 소	구 역
09월 02일 (연중 제22주일)	1일(토)	5구역
09월 09일 (연중 제23주일)	8일(토)	7구역

✧ 우리들의 정성

(2018년 08월 20일 ~ 2018년 08월 26일)

- * 주일헌금 : 1,148,000원
- * 본당 발전 기금 2차 헌금 : 572,000원
- * 교 무 금 : 2,450,000원
- * 감사헌금 : 이영란 10만원, 주경진 10만원
- * 사회복지 후원금 : 70,000원

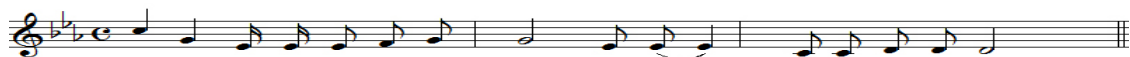

주님, 당신의 천막에 누가 머물리이까?

연중 제22주일 (2018. 09. 02.) 화답송



동백 성 마리아 성당

용인시 기흥구 동백동 동백 8로 151 번지
본당 홈페이지 db.casuwon.or.kr

주임신부 최종혁 (마티아)
총 회 장 박희숙 (율리엤타)
연령회장 김 용 (베드로)
010 - 9439 - 5969

사무실 ☎ 286 - 1175
F A X ☎ 286 - 1141

“ 너희는 하느님의 계명을 버리고 사람의 전통을 지킨다 ” (마르 7,8)

■ 동백 성 마리아 성당 홈페이지

- 하루 한번씩 방문하여 본당 소식에 적극적인 관심을 기울입니다
- 주소창에 db.casuwon.or.kr 치면 됩니다

《 본당 전례 및 행사 일정 》

■ 2018년 9월 일정

내 용	일 시
성시간, 성가정미사	6일(목) 저녁 7시 30분
병자 영성체	7일(금) 오전 11시
토요 찬양 미사	8일(토) 오전 10시

■ 추석(한가위) 합동 위령 미사 안내

- 날짜 : 9월 24일(월요일)
- 미사 : 오전 11시
- ※ 조상님을 위한 합동 위령 미사 예물은 한 가정에 하나씩 미사전 합동 예물함에 먼저 봉헌하고 예물 봉헌은 성전 봉헌을 위하여 바칩니다.
참석하지 못하시는 가정은 사무실에 미리 봉헌하여 주시기 바랍니다
- ※ 9월 22일(토) 16시(어린이)미사는 없습니다.
9월 25일(화) 미사가 없고 사무실은 쉽니다

《 공지 사항 및 모집 》

■ 대입 수험생 100일 기도 모임

- 준비물 : 100일 기도책, 묵주, 성가책
- 장소 : 2층 로즈마리 실
- 문의 : 010 - 7192 - 0611

■ 청년회원 모집 합니다

- 대상 : 대학생 및 미혼 남녀 본당 신자(예비자)
- 하느님께 받은 사랑을 실천하는 청년회원을 모집 하오니 많은 신청 바랍니다
- 문의 : 청년회장, 사무실

■ 본당 공동체 전출,입 교우 안내

	성 명(세례명)	주 소	전본당
전 입	이진호(엘리사)	1306동 1603호	군중교구
	김순희(막달레나)	하우스디112동45호	수원 수진동
	김인식(사도요한)	1504동 506호	춘천 동명동

※전입자분께서는 신부님 면담 일정을 잡아 사무실에서 확인 해 주시기 바랍니다 (사무실에 방문하여 주세요)

	성명(세례명)	가시는곳
전 출	김은영(수산나)	수원 보라동
	강정자(율리안나)	수원 수지

※ 가시는 공동체에서도 행복한 신앙생활 하시길 기도합니다

■ 본당 앞 도로 주차 협조 안내

- 본당 앞 도로는 폭이 좁아 주차시 통행이 불편 하고 민원 발생 및 주차단속 되오니 가급적 대중교통이나 걸어서 다니시기 바랍니다

■ 복장 단정 및 에너지 절약

- 여름철 성당 출입 시 복장에 각별히 신경 써 주십시오 (반바지, 슬리퍼, 민소매등 착용금지)
- 교리실 사용 후 소등 및 에어컨 확인 후 퇴실 하여 주시고 불필요한 전등은 꺼주시기 바랍니다

■ 금주 교중미사 전례 봉헌 및 청소안내

날 짜	지 역 (구 역)	비고
9월 02일	롯데 2000	봉헌
9월 08일	5 지역	청소
9월 09일	동일 2100-1	봉헌
9월 15일	6 지역	청소

■ 오늘은 사제양성 특별 봉헌이 있습니다

■ 교무금 납부 및 주일 미사 참여인원

전체신자 현황	1,436 세대	3,591 명
교무금 납부	530 세대	36.90 %
주일 미사 참여	1,083 명	30.15 %

미 사 안 내	토 : 오후 4시 (어린이), 오후 7시 30분 (청년)		전례신심 (매월)		우리들의 정성	
	주일 : 오전 11시 (교 중), 오후 7시 (중,고등부)		성모신심미사	첫 토요일 오전 10시	교 무 금	4,840,000
			토요찬양 미사	둘째 토요일 오전10시	건축헌금	2,928,530
			성가정미사, 성시간	첫 목요일 오후 7:30	주일헌금	2,482,600
월 : 오전 6시 수, 금 : 오전 10시 화, 목 : 오후 7시 30분	사무실 휴무 월요일		병 자 영 성 체	첫 금요일 오후 11시	감사, 후원	250,000
			유 아 세 례	첫 토요일 오전 11시		

이마트 단체 마일리지 적립 - 동백 성 마리아 성당 : 마일리지 번호 “ 0068 ” 입니다 (누적액 0.5% 환원)

 <p>동백성요셉성당</p> <p>우 : (17006) 경기도 용인시 기흥구 동백중앙로 199 동백에이스프라자 카페 : cafe.daum.net/DongBaektoo 전화 : 031)693-6211 팩스 : 031)693-6212</p>	<p>• 주일미사 : 토요일 19:30(토요주일미사) 주 일 11:00(교중) 16:00(어린이) 19:00(청소년)</p> <p>• 평일미사 : 월(06:00) 화.목(19:30) 수.금(10:00) 성모신심(매월 첫 토 10:00)</p> <p>• 전례.청소 : 9/1, 9/2 : 성산 담당구역 : 9/8, 9/9 : 서해</p> <p>• 주임신부 : 김형중(그레고리오) • 총 회 장 : 유준형(요한세례자) • 연례회장 : 이병곤(베르나르디노) 010-5383-1383</p>
--	--

Andantino



주 - 님, 당 신 의 천 막 에 누 - 가 머 - 울 리 이 까?

영 축 명

김 형중 그레고리오 신부님!
영명 축일 진심으로 축하드리며
영육간의 건강을 위하여 기도드립니다.

- 동백 성요셉 성당 신자 일동 -

본 당 알 림

- **특별헌금 안내**
 - 이번주(연중 제 22 주일) : 사제양성 2차
 - 다음주(연중 제 23 주일) : 건축헌금 2차
- **전례 및 성사**
 - 성 시 간 : 9월 6일(목) 저녁 미사 후
 - 환자영성체 : 9월 7일(금) 오후 1시 40분
- **2019년 부활반 예비자 환영식 안내**
 - 모 집 기 간 : 9월 9일 교중미사
 - 문 의 : 010-5051-8407(선교분과장)
- **미사 없음 안내**
 - 9월 10일(월) 6시 새벽미사부터 14일(금) 주임신부님 휴가관계로 미사가 없습니다.
- **2019년 달력 광고 접수 안내**
 - 9월 26일까지 선착순 10구좌(금액 20만원)
 - 접수방법 : 메일접수(kikyoun65@hanmail.net)

단 체 알 림

- **약혼자 주말 안내**
 - 일 시 : 46차 11월 2일(금) ~ 11월 4일(주일)
- **M.E 주말에 초대합니다.**
 - 기 간 : 431차 9/14~16, 432차 10/26~28
 - 대 상 : 혼인한지 3년 이상된 부부
 - 문의 : 010-9992-2906(권경희 루시아 M.E 대표)

- **주일 교중미사 전.후 차량봉사자 모집안내**
 - 주일 교중 미사 전 10시 미사 후 스타렉스 차량 봉사해 주실 분은 지원 바랍니다.
 - 문 의 : 010-3741-6134(이강철 형제회장)
- **연례회**
 - 9월 2일(주일) 교중미사 후(대강의실)
- **인보마을 가족봉사**
 - 일 시 : 9/9(주일) 14:00 인보마을 도착
- **성소후원회 회비 접수**
 - 일 시 : 9/8(토) 특전미사 ~ 9/9(주일) 모든 미사 전 후
 - 문 의 : 010-9993-5402(이용근 라우렌시오)
- **서예 교실 수강생 모집**
 - 가을학기를 맞이하여 수강생을 추가 모집합니다.
 - 문 의 : 010-3974-0099(안익수 베드로)
- **전국 가톨릭 성지 순례(보충)**
 - 순례일 : 9월 8일(토)
 - 순례지 : 인천교구 강화(갑곶순교성지, 진위영, 일만위순교자 현양동산)
 - 신 청 : 미사 전.후(신청비 3만5천원)
 - 문 의 : 010-2442-2207(송비오로), 010-2232-9889(유스테파니아)

지 역 알 림

- **소공동체 형제회 모임(9/3 ~ 9/30)**
 - 신영구역 형제회 9/13(목)
문 의 : 010-6260-7619(이호용 스테파노)
 - 동원 구역 형제회 9/13(목) 저녁 미사 후 교육관
문 의 : 010-5223-0874(김한배 루수)
 - 성산 구역 형제회 9/15(토)
문 의 : 010-5392-2643 (장익준 마태오)
 - 벽산 구역 형제회 9/21(금)
문 의 : 공석
 - 어은목코아루 구역 9/15(토)
문 의 : 010-3455-3610(정석구 베드로)
 - 초당 코아루구역 형제회 9/25(화)
문 의 : 010-6379-8852(이현 토마스아퀴나스)
 - 참솔 1.2 구역 형제회 9/8(토)
문 의 : 010-3775-8322 (장인수 이사악)
 - 현대 구역 형제회 9/8(토)
문 의 : 010-4408-6389(김한식 안드레아)



동수원성당

주보성인 성 최형(베드로) + 1866년 3월 순교

주임신부 : 조원식(요셉)
 성당전화 : 031)247-4627(사무실)
 F A X : 031)247-4642
 연 령 회 : 010-4740-5119
 E-MAIL : dongsuwon@casuwon.or.kr
 수원시 영통구 이의동 1088-9번지

연중 제22주일

이번주는 사제양성후원과 성전신축헌금을 위한 2차헌금이 있습니다.

⊕ 9월 4일(화)~9월 7일(금) 주임신부님 하계휴가로 인해 본당 평일미사가 없습니다. 착오 없으시기 바랍니다.

⊕ 순교자의 밤 안내

- 일 시: 9월 7일(금) 오후 8시
- 준비물: 미사도구, 기도서, 개인 컵초
- * 개인컵초는 본당에서 판매하는 초를 봉헌해 주시기 바랍니다.

⊕ 성시간 안내(피조물 보호를 위한 기도)

- 일 시: 9월 13일(목) 저녁미사 후

⊕ 9월 구역장&반장 월례교육

- 일 시: 9월 14일(금) 10시미사 후

⊕ 부모교육 프로그램 신청 안내

- 일 시: 9월 30일(주) 13:30~18:00
- 주제: “참 부모가 되는 길”
- 장소: 성당 및 교육관
- 대상: 첫영성체 부모
- 초·중·고 자녀를 둔 부모
- 참가비: 1인 10,000원(부부 10,000원)
- 신청 및 문의: 사무실
- 가정분과장 박재홍 실베스텔 010-8545-9933

⊕ 9월 형제회 모임 안내

	일시	장소	문의
경시장	9/2(주) 12:00	교육관	안찬희 010-3345-2987
대명수성	9/9(주) 12:00	교육관	최태현 010-2079-1152
수자인	9/15(토) 15:00	주민회의실	이종술 010-2678-7998
트라델	9/17(월) 20:00	8106동 703호	홍현하 010-5048-9065
이편한	7/18(화) 19:30	주민회의실	민동근 010-9562-6926
연무중	7/19(수) 20:00	봉 화	김상민 010-5022-9598
베르디움	9/19(수) 19:00	주민회의실	정명진 010-4311-4881

⊕ 단체모임안내

- 연 령 회 : 9월 2일(주) 교중미사 후
- 소공동체 : 9월 13일(목) 미사후

⊕ 우리들의 정성(8/20~8/26)

- 교무금 2,189,000원
- 건축헌금 5,273,000원
- 주일헌금(연중 제21주일) 2,586,000원
- 특별헌금(성전신축헌금) 2,439,700원
- 사회복지후원금 15,000원
- 감사헌금
- 김만순 안나 100,000원
- 김진우 베로니카 100,000원
- 이창호 프란치스코 50,000원
- 성전신축헌금
- 박종근 마티아 1,000,000원

⊕ 화답송



미 사 시 간			전례담당 : 금주(차주)		유 아 세 례	주일학교 차량운행 안내
주 일	토	15:00	초등부	초등부 주일 학교	3.6.9.12월 마지막주 토요일 4시	<초등부 차량운행> · 연무동방향 2시 10분 ~ · 광고웰빙타운 방향 각 아파트 정문 2시 10분 <중·고등부 차량운행> 중·고등부 주일학교 저녁미사 후 차량운행
		19:30	중·고등부	중·고등부 주일 학교	성 체 강 령	
	주일	07:00	성 인	최낙균 공현철 박근향 오인환 이보열 김순심	매월 첫 목요일 19:30 미사후 예비자교리	
		10:30	교 중	수 자 인 안찬호 시 장 전영환	매주 주일 9:20분 교육관 혼 배 면 담	
		19:30	청년부	청년 전례부	화·목 저녁미사 후 봉 성 체	
평 일	월	06:00			봉 성 체	
	수·금	10:00			매월 셋째주 목요일	
	화·목	19:30				

천주교를 알고자 하시는 분은 이웃 천주교 신자들 또는 사무실에 문의하십시오.

미사시간표		 동천성바오로성당 (16824) 용인시 수지구 고기로 45번길 38 www.dcpaul.or.kr 전화 263-4013 / 팩스 263-4026 dongcheon@casuwon.or.kr	주임신부 : 신정윤 라파엘 총 회 장 : 경창호 바오로 연령회장 : 김형식 베드로 010-5311-7330
주일	일교청일		
토	성모신심 : 매월 첫 토요일 오전 10시 초 등 부 : 오후 4시 토요일 : 오후 7시		
평일	월 : 오전 6시 화, 목 : 오후 7시 30분 수, 금 : 오전 10시		

• 성시간 - 매월 첫목요일 미사후 • 한자영성체 - 매월 마지막수요일 13시 • 유아세례 - 3,6,9,12월 둘째 토요일 오후3시 • 축복,혼인면담 - 사무실로 신청

주일미사 참례현황	8/25(토)		8/26(주일)				총신자수	참례	비율
	16:00	19:00	07:00	09:00	교중	16:00	19:00		
		257	209	350	309	152	202	5,185	1,479 29.2 %

✧ 미사에 대한 성인들의 가르침 ✧

“미사야말로 종교의 가장 거룩한 행위임을 아십시오. 당신은 미사에 경건히 참례하고 가능한 한 자주 참례하는 것보다 더 하느님을 찬미할 수 없고 당신의 영혼에 더 유익한 것이 없습니다.”

- 성 베드로 율리아노 예마르

2018년 본당 복음화 실천방향

1. 교회의 미래인 젊은이들에게 관심을 갖는다.
(신앙교육에 대한 지원 및 격려)
2. 소공동체 모임에 적극적 참여
3. 주1회 평일미사에 참여하기
4. 전대사를 위한 성모신심미사와 성시간 참여
5. 신자의 6대의무중 하나인 교무금 봉헌하기

◆ 특별헌금 안내

이번주(9/2) 9월 사제양성후원 2차헌금

※미사중에 성전봉헌을 위한 신축기금 별도로 봉헌합니다.

◆ 유아세례 : 9/8(토) 오후2시

(초등부주일학교 개학으로 시간이 변경되었습니다.)

부모님은 9/6(목)까지 사무실에 신청바랍니다.

◆ 바오로대학 개강미사 및 접수

개 강 : 9/5(수) 10시미사 후

대 상 : 65세이상 남/여(등록금 : 학기당 5만원)

접 수 : 9/2(주일) 주일미사(9시,11시)후

문 의 : 성당사무실 263-4013

◆ 복음의 상기, 쇠신하는 신앙기획 특강④

주제 : 이콘을 통해서 본 교회의 축일들

일시 : 9/14(금) 19시30~21시

강사 : 장금선 예레니모 신부님(서울교구 이콘연구소 소장)

◆ 선교부스 지킴이 봉사자 모집

선교봉사기간 : 10/8(월)~10/28(주일)

(주1~2회, 일일, 반일 봉사)

접수처 : 성당 사무실

문 의 : 선교분과 010-8142-0268

◆ 바오로대학 후원금 : 9/2(주일) 매미사후

성소후원회 후원금 : 9/9(주일) 매미사후

◆ 모임 안내

지,구,반장 교육 : 9/5(수) 11시

사목상임회의 : 9/7(금) 20시 회의실

연령회월례회의 : 9/9(주일) 10시 바오로실

◆ 여성소공동체 추석맞이 물품판매

일 시 : 9/8~9, 9/15~16 매미사후

품 목 : 간장, 참/들기름, 통깨, 젓갈류, 밀반찬, 누룽지

◆ 10월 본당의 날 행사

10/21(주일) '지역주민과 함께 하는

동천성당 잔치 & 바자회'

◆ 성물방 주일 봉사자를 찾습니다

문 의 : 김 세노리나(010-3078-7884)

◆ 교육관 건축위원 임명

구분	성명	세례명	비고
위원장	경창호	바오로	
위원(간사)	윤덕상	디모데오	정보통신
위원	홍국철	바오로	건설
	한세환	베드로	건설
	구용석	베드로	감리(토목)
	최윤정	레지나	인테리어
자문	김원석	시몬	설계
	고민석	라우렌시오	설계
	오광희	요셉	도시계획
	이상훈	라우렌시오	교통
	조성호	에드윈	조경
	하남식	프란치스코	기계,설비



주 - 님 달 - 신 의 천 막 메 누 가 머 물 리 이 까?

† 소통과 참여로 쇠신하는 수원교구! 신앙의 기쁨! 젊은이와 함께!

주임신부:이규현(가롤로) 본당총회장:이창규(안티모) 사무실 : 8015-1004 FAX : 8015-4006	 동탄농동성당 목주기도의 복되신 동정 마리아 18423 화성시 동탄하나1길 14 Http://cafe.daum.net/dtndsd	미 사 시 간	
		월	06:00
		화,목	19:30
		수,금	10:00
		토	18:30 (초등부/토요주일저녁미사)
주일	10:00 (교중미사)		
	18:30 (청소년/청년)		

◆성모신심미사: 매월 첫째(토)오전10시 ◆유아세례식: 3.6.9.12월 첫째(토) 오전11시 ◆집,상가,차축복: 사무실 신청

● **지난주일 미사참례 인원: 총 797명**

초등부	교중	청소년·청년
190	343	264

● **2차헌금:** 사제양성후원금 입니다.

● **예비신자 대부.모 만남**

9/2(주일) 10시미사후, 강당

● **연령회 회합**

9/2(주일) 10시미사후, 2층 교리실

● **성시간: 9/6(목) 저녁미사후**

● **남성 193차 꾸르실료 교육 입소**

일시: 9/6(목)~9/9(주일)
참가자: 윤동원 요셉, 안재영 루카
교육입소자를 위해 많은 기도바랍니다.

● **병자영성체**

9/7(금) 11시, 사무실 신청하십시오.

● **소공동체 월례교육**

9/14(금) 10시미사후, 강당

● **순교자의 밤 예절:** 9/14(금) 20시
순교자들의 신심을 기리며, 순교성인들의 삶을 본받도록 다짐하는 자리에 많은 신자들이 함께 하시길 바랍니다.

* 오전10시 미사 있습니다.

● **복사단 입단 신청**

접수기간: 9/1~ 9/15일 까지
신청방법: 신청서 작성 사무실에 제출
신청대상: 첫영성체를 한 3,4학년 남.여학생
첫모임: 9/15(토) 저녁미사 후
* 부모와 학생 같이 참석 하십시오

† **화답송 (연중 제22주일)**



천주교를 알고자 하시는 분은 이웃 천주교 신자들 또는 사무실에 문의하십시오.

● **M.E 주말 부부교육 신청**

참가일자: 9/14(금)~9/16(일)
9/4(화)까지 신청하십시오.
문의: 정다영 라우렌시아(010-8412-6342)

● **전례봉사**

날짜	예 물	신자기도
9/2	박현대(모세) 남미형(데레사)	우미1
9/9	김동준(미카엘) 조우상(로사)	금호

● **성당청소(10:00)**

날짜	청 소	날짜	청 소
9/1	신일, 대우	9/8	금호,능동1, 2,3, 4

* 2018년 청소 일정표는 게시판 참고하십시오

● **교무금은** 하느님께 받은 은총에 감사드리며 교회의 유지와 발전을 위해 봉헌하는 **신자의 의무입니다.**

교 무 금	신한 140-007-872416
건축헌금	신한 140-007-872423
사회복지후원금	신협 131-013-601179
성소후원금	신협 131-015-132348

예금주 : 동탄농동성당(입금하신분 성명을 꼭 기재해주세요)

● **지난주 우리들의 정성**

과 목	금 액
1차 주일헌금	2,178,000
2차 건축헌금	1,230,000
교 무 금	6,830,000
감 사 헌 금	100,000
건 축 헌 금	80,000

미 사 안 내		 천주교 수원교구 동탄부활성당 오상의 성 비오 (18440) 화성시 금반2길5(반송동) 전자우편 : buhwal@casuwon.or.kr 다음카페 : cafe.daum.net/dtbuhwal	사 무 실 ☎ 613-9623 FAX 613-9624
주 일	토요일: 저녁 19:30 09:00(성인) 11:00(교중) 18:30(젊은이)		주임신부 김만희 요셉 613-9621
토	16:00(어린이) 매월 첫째 주 어린이미사 없음 (가정주일)		총 회 장 조상석 프란치스코 010-5345-7012
평 일	06:00(월), 19:30(화·목) 10:00(수·금)		연령회장 강현 그레고리오 010-6266-2017

◆ 고해성사 : 미사 30분 전	◆ 유아세례 : 짝수달 세 번째 토요일 저녁 19:30 미사 후
◆ 병자 영성체 : 매월 첫 수요일	◆ 혼인면담 : 최소 2개월 전 주임신부님과 면담
◆ 성시간 : 매월 첫 목요일 저녁미사 후	◆ 차·집·상가축복 : 상시 접수
◆ 성모신심미사 : 매월 첫 토요일 오전 10:00	◆ 예비신자 교리 : 금-10:00 미사 후/주일-09:30

자녀에게도 기쁜 신앙을 위하여!

말씀을 소중히! 가정에서 기도들!

이번주 - 연중 제22주일 토지부채상환을 위한 만원주일

다음주 - 연중 제23주일 토지부채상환을 위한 2차연금

【알림】

◆ 추계 사제 연수

- 9.11.(화) ~ 9.13.(목)
- 화, 수 평일미사는 없습니다.

◆ 제20기 예비신자 모집 안내

- 모집기간: 11. 3.(토)까지
- 첫 모 임: 11. 4.(주일) 10:20 1층 대화합실
- 입 교 식: 11. 4.(주일) 11:00 교중미사
- 점 수: 인도자, 봉사자, 사무실 등
- 문 의: 선교분과장 김 마틸다 010-5248-4579

◆ 미리내 성지 순교자 현양 대회

- 일 시: 9.27.(목) 10:30 ~ 16:00
- 내 용: 준비기도 - 유해행렬 - 미사 - 점심 - 공연관람
- 본당에서 버스 대절, 점심 각자 준비
- 참가를 희망하시는 분은 9.13.(목)까지 사무실로 신청하시기 바랍니다.

◆ 주일학교 개학

구분	날짜	미사 · 교리
초등부	9. 8.(토)	○
중·고등부	9. 9.(주일)	○

【모임/행사】

◆ 병자영성체

- 9. 5.(수) 10:00 미사 후

◆ 성시간

- 9. 6.(목) 19:30 미사 후

◆ 제19기 예비신자 성지순례

- 9. 9.(주일) 요당리 성지

◆ 비오카페 봉사자 모집

- 동탄부활본당 공동체의 아늑한 휴식공간인 비오카페의 운영을 위하여 봉사자를 모집합니다.
- 문의: 비오카페 팀장 최 비비아나 010-3749-4239

◆ 포네 성가대 단원 모집

- 기쁨과 사랑이 넘치는 포네 성가대에서 단원을 모집합니다.
- 연락처: 단장 박 대건 안드레아 010-9597-8834

【전입/전출】

전입오신 형제 · 자매님 환영합니다.◎

구분	세대주	주 소
전출	한대식 스테파노(4)	한화2차 629-2501

【전례·청소 구역】

전 려				청 소	
9월 2일	11:00	신도4	9월 8일	쌍용	
9월 9일	11:00	쌍용	9월 15일	한화우림	



연중 제 22주일

2018.9.2



◆ 교무금·건축헌금: 우리은행 1005-880-962300 동탄부활성당 신자의 기본 의무입니다. 정성껏 봉헌하여 주시기 바랍니다.

하느님께서 반드시 여러분을 찾아오실 것입니다.(창세 50,25)



동탄숲속성당

(아씨시의 성 프란치스코)

(18427) 화성시 능동 1127번지 (동탄숲속로 22)
http://cafe.daum.net/dtsd

주 임 신 부
김태규 방그라시오
사무실: 378-9494
FAX : 378-9493

총 회 장 : 조재현 미카엘
010 - 2870 - 8329
연령회장: 이동우 후 고
010 - 9349 - 5284

주 일	09:00 (일반주일 미사) 11:00 (교 중) 19:30 (청 년 미 사)	평 일	월: 아침 06:00 화, 목 : 19:30 수, 금 : 10:00
토	15:00 (토요일 어린이 미사) 19:30 (토요 주일 저녁미사)	매달 첫(토) 오전10시 성모신심 미사 매달 첫(목) 저녁 미사 후 성시간	

본당 사목 목표 : 주일미사 참석율 35% / 교무금 책정율 50% !!

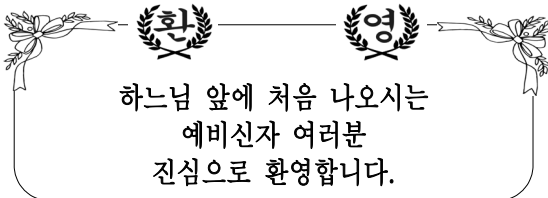

■ 연중 22일 2차는 사제양성 후원금으로 특별헌금입니다.

■ 본당 부제님 사제서품식을 위한 100일기도
- 대상자 : 유동철 요한 세례자 부제
- 사제 서품일: 2018년 12/7일 (금) 정자동 성당
* 매 미사전 묵주기도 시에 지향 하겠습니다.

■ 초등 복사단 입단식 안내
- 일자: 9/8 (토) 3시(어린이 미사) 중

■ 2018 2학기 “여정” 성경공부 신청
- 수요일 : 마르코복음서 /개강 8/29일(밤8시)
- 금요일 : 오경 2 /개강 8/31일(미사 후)
※ 교중미사 전후 성당로비/20,000원 (교재비별도)
- 문의: 교육분과 채명숙 첼리나 010-7142-3292

■ 전례 /청소/주차 봉사안내(9/9)일

구역전례/미사안내	푸른포스코 - 인자하신 동정녀
구역청소/레지오	숲속모아2차 - 구세주의어머니(9/12)
주 차 정 리	풍성/우림 - 상 아 탑

■ 9월달 환자 영성체 사무실 신청
- 일자 : 9월7일(금)오전11시부터

■ 초등부 교사 모집
- 매주 토요일 주일학교 봉사, (목)오전 교사 회의
- 문의 :교감 장현정 수산나 010-5207-1739

■ 본당 관리장 채용

- 자격: 세례받은자3년 이상/유경험자/자격증 우대.
- 제출서류 :자필이력서(사진부착), 자기소개서. 교적사본, 주민등본, 본당주임신부님 추천서 각1부씩 (타본당 시)
- 연락처 : 031-378-9494 (동탄숲속성당 사무실)

■ 성당 25인승 버스 차량 운행 안내

- 시행일자 : 9월 2일(일)교중미사 부터 매주 일요일 11시(교중) 미사 전·후 운행하며 노약자 우선으로 탑승 바랍니다.

◆ 차량일정 : 동양파라곤 앞 10:15분 → 동탄 홈플러스 앞 10:20분 → 우남 택시정류장 앞 10:25분 → 풍성신미주 앞 10:30분 → 푸른 포스코 정문 10:35분 → 두산/신일 정문 앞 10:38분 → 성당 도착

■ 성당 사무실에서 주보 광고 받습니다

- 기간 : 10월~12월까지(3개월)90,000원

■ 사회복지분과 위원 모집 합니다.

- 월례회의는 매월 둘째주 화요일 저녁미사 후
- 문의 :분과장 김민정 모데스타 010-7419-1104

■ 교무금/건축금 입금계좌 입금하신 분 이름을 꼭 기재 바랍니다.

교무금 : 우리은행 1005-602-048728

건축금 : 우리은행 1005-002-048702

예금주 : (재)천주교수원교구유지재단

■ 단체 모임 및 월례회의 일정(성당)

- 예비자 교리교사: 9/4일(화) 미사 후

천주교를 알고자 하시는 분은 이웃 천주교 신자들 또는 사무실에 문의하십시오.

천주교 수원교구
동탄영천동성당

주임신부 : 서 종 엽 (라파엘)

총 회 장 : 이택영 도미니코 010-5339-2433
연령회장 : 김세형 마태오 010-5344-2858
사무실 : 031) 8055-0931 FAX 8055-0932
18465 화성시 동탄면 풀무골로 77
<http://cafe.daum.net/youngchoen>
e-mail:yeongcheon@casuwon.or.kr

미사 안 내	평 일	월 화	오전 6시	수, 금 목	오전 10시	유 아 세 례	성탄,부활,성모승천대축일 미사후
주 일	토요일	오전 7시(중고등부)	오전 7시30분(구역)	오전 10시 30분	예비신자교리	주일(09:00), 금(11:00)	
주 일새벽	오전 7시	교 중	오전 10시 30분	성모신심미사	매월 첫째 주일 후 목요일 오전	매월 첫째 토요일 오전 10시	
어 린 이	오후 5시(초등부)	주일저녁	오후 7시 30분	고 해 성 사	매미사 30분 전, 주일저녁미사 중		

【성체를 모시는 올바른 방법】

- 1.미사 30분전 미리 와 조용히 성체조배를 한다.
- 2.성체를 모시러 나갈 때는 질서 있게 나아가 앞 두세 사람 전에 미리 성체에 절한다.
왼손을 오른손으로 받쳐 든 상태로 사제가 “그리스도의 몸”하면 “아멘”하고 응답하고 성체를 받아,
옆으로 몇 발짝 나와 제대를 향해 서서 오른손으로 집어 모신다.
- 3.주님께서 우리 마음 안에 오셨음을 감사드리며 기도한 다음 성가를 부른다.
- 4.미사 후 공식기도가 끝나면 질서 있게 조용히 나온다.

-9월은 순교자성월입니다.-

순교자들은 하느님과 하늘나라에 대한 철저한 믿음을 지키고자 목숨까지 내놓는 순교를 받아들였습니다. 그들은 평소 하느님을 체험하며 살았기에 목숨을 내놓을 수 있었습니다. 일상생활의 크고 작은 어려움을 이겨 내고자 노력하는 자제가 순교자를 본받는 첫걸음일 것입니다.

- 순교자성월기도 ■ 영적 독서: 순교자성월
- 짝수 날: 103위 한국 성인 호칭기도
- 홀수 날: 124위 한국 순교 복자 호칭기도

◆2차 특별헌금 안내

- 금 주: 09.02 사제양성/건축헌금
- 차 주: 09.09 건축헌금

◆매월 첫주일은 사회복지후원금 모금이 있습니다.

◆9월 환자영성체: 9월 6일(목) 오전 10시

◆9월소공동체월례회의: 9월 7일(금) 미사후

◆본당 건진성사 및 전신자 교육 안내

- 건진성사 준비사항(8월중):강좌듣기/책 읽기
- ▶ 박승찬교수의 「그리스도교, 서양 문화의 어머니」 (평화방송, 유튜브)/ 「알수록 재미있는 그리스도교 이야기」 1,2(도서, 성물보급소에 비치)
- 교 리: 9/05(수), 9/12(수), 9/19(수), 9/28(금)
(20:00-21:30, 총 4회)
- 강 사: 김대우(모세)신부님
- 면 담: 9/26(수)오전미사 후/오후 8시
- 견 진: 9월 30일(주일) 교중미사 중
- 신 청: 2만원(일반 1만원, 전봉사자 의무참석)
사무실 및 교육분과(010-7255-3754)

◆M.E.주말 참가 신청 안내

- 제431차(9.14-9.16) M.E.주말 참가신청
- 문 의: 이학동 마태오(010-4511-6002)

◆선교사와 함께 하는 부모교육 안내

- 일 시: 9월 9일(주일) 15:30 - 16:30
(자녀의 신앙교육을 위한 부모교육에 많은 관심과 참여 바랍니다.)

◆구역미사·전례·청소 배정 안내

- 금 주: 한화 1구역 -차 주: 4 지역

구 역 미 사 안 내		
날 짜	구 역	집축복신청문의
09.04 화19:30	한화 1구역 1418동 3002호	이춘화 아네스 010-8359-1309
09.18 화19:30	한화 2구역 1428동1602호	정구에 올리아 010-6449-5488
해당구역 구역장님들은 1주 전 사무실에 오셔서 구역 전체교적을 미리 확인하시기 바랍니다.		

주 간 봉 헌 금 내 역	
주일헌금(연중 제21주일)	3,529,000
특별헌금(건축헌금)	1,770,000
교 무 금(08.20 - 08.26)	11,570,000

주 일 미 사 참 례 현 황						
토요일	주일새벽	교중	어린이	주일저녁	합계	참례율/신자수
167	181	310	261	131	1050	26.6% /3,945



주 님 당 신 의 천 막 에 누 가 머 물 리 이 까?

♣ 미사 안내 ♣		<div>마도성당</div> <div>주보성인 : 성녀 파우스티나</div> <div>주소 : 경기도 화성시 마도북로 376 우편번호 : 18537</div>	주임신부 : 안 빈(제랄드)
주일(교중)	10:30		사무실 : 031) 8055 - 8390
월 요 일	06:00		이메일 : mado@casuwon.or.kr
화 · 목요일	19:00		F A X : 031) 8055 - 8391
수 · 금요일	10:30		총 회 장 : 성낙철 요한사도
토 요 일	19:00		010-3779-1664
고해성사 : 미사 30분 전			연령회장 : 이신모 요아킴
			010-3104-1158

☑ 9월 2일 (일) 연중 제22주일 미사

이번 주: 사제 양성 / 다음 주: 성전건립

☑ 9월 병자 영성체 / 성체강복 안내

일시: 9월 6일(목) 오전 9시~병자 영성체
저녁미사 후 성체강복

☑ 9월 소공동체 봉사자 교육 안내

일시: 9월 7일(금) 발안성당 (성당 7시 출발)
대상: 구역장, 반장, 단체장, 봉사자

☑ 9월 추계 사제 연수 안내

일시: 9월 11일(화) ~ 9월 14일(금)까지
추계 사제 연수로 평일미사가 없습니다.
착오 없으시길 바랍니다.
사무실 업무는 오전 시간만(오전 9시~12시)
근무합니다.

☑ 차량봉사자 / 성인 복사단 모집

주일 차량봉사자를 구합니다.
성인 복사단을 모집합니다.

☑ 단체별 모임 안내

레지오회합: 매주 화요일 미사 후
소 공동체: 매월 1째주 일요일 미사전 10시
연 령 회: 매월 3째주 일요일 9시50분연도
전 레 부: 매월 4째주 토요일 미사 후
사 목 회: 매월 마지막주 일요일 미사 후

☑ 폐지, 헌옷 수거 주의사항 안내

폐지 수거(매일미사책, 주보, 신문, 박스 등)
헌옷 수거(옷은 꼭 비닐에 / 젖은옷 반품됨)
반품품목: 솜이불, 베개, 장화, 슬리퍼, 고무신
(헌옷 수거함에 이불과 베개는 받지않습니다
이점 꼭 유념하시기 바랍니다.)

☑ 우리의 봉헌

◆ 지난 주 미사 참례 174 명 ◆	
주 일 헌 금	625,000원
2 차 헌 금	509,000원
교 무 금	800,000원
감 사 헌 금	50,000원
건 축 헌 금	130,000원
타본당 건축헌금	350,000원
후 원 금	0원
차 비	21,000원
◆ 18 . 8 . 20 . ~ 18 . 8 . 26 . ◆	

☑ 현금 납부 내역

본당 약정서 현금 집계 (184명 184,370,000원)		
감사	오만원	지춘구
건축	오만원	지춘구, 한재례
	삼만원	우영미
타본당 건축	이십만원	유지선
	오만원	허정원, 임정민
	이만원	심미경
	일만원	이상미, 임명숙, 조정구

☑ 미사 전례 및 복사, 차량 봉사

	이번 주 (9/2)		다음 주 (9/9)	
토	이재윤 실비아		남지숙 스텔라	
교중	조서연 아녜스		조서연 아녜스	
복사	윤지아, 김미소		홍세영, 유승현	
차량	전재기 아우구스티노		유지선 노렌조	
전례	9/ 2	9/ 9	9/16	9/23
구역	수루지	석교리	금당리	송정리
제대 꽃꽂이		김세미 세레나		

현금계좌: 신한 131-014-798986 마도성당/농협 355-0013-3321-23 천주교수원교구(마도성당)

월요일	새벽 6:00	 聖 유스티노 망포동 예수성심 성당 MANGPODONG CATHOLIC CHURCH 순례 ...	주임신부 : 김준교 토마스
화·목	저녁 7:30		사목회장 : 김성진 토마스
수·금	오전 10:00		사무실 : 273-7535(팩스:7534)
첫주토	오전 10:00 (성모신심)		연령회 : 010-8273-7535
토요일	오후 4:00 (어린이)		수원시 영통구 태장로 54번길78
	저녁 7:00 (중고등부)		E-mail : mangpo@casuwon.or.kr
주일	오전 9:00		홈페이지 : mangpo.kr/
	오전 11:00 (교중)		
	저녁 7:30 (청년)		



예비자 입교식

- 일시: 10월 7일(주일) 교중 미사 중
- ※ 교우 여러분들께서는 주변에 입교 대상자를 잘 살피시어 성당으로 인도하여 주시기 바랍니다.

선교는 그리스도인의 의무입니다.
입교 희망자는 사무실에서 신청받습니다.

※ 새가족 찾기, 쉬는교우 찾기 기도문 지참해주세요

■ 오늘은 사제양성 후원을 위한 2차 헌금이 있습니다.

■ 성시간 9월 6일(목) 저녁미사후

■ 환자영성체 9월 6일(목) 10:30 ~

■ 2019년 대입수험생 54일기도 안내

- 시작일 : 9월 23일(주일)
- 사전모임 : 9월 15일(토) 학생미사 후 성심관 1층
- 접수 및 문의 : 장야고보 010-9244-7812

■ 성소후원회원 모집

- 매월 첫째 주 주일미사 전후(9/1 ~ 9/2)
- 성소후원회원을 위한 미사(매월 두 번째 목요일)

■ 연영회 월례회 9월 2일 교중미사 후 성당

■ 전입 오신 분은 11시 교중미사 후 사무실 옆 집무실에서 신부님 또는 총회장과 상담하시기 바랍니다.

■ 수원성지 순교자 현양 대회

- 일시 : 9월 15일(토) 오전9시~오후12시30분
- 장소 : 복수동성당 대성전(우천불구)
- 특강 : 오전10시 갑곶성지 영성담당신부
- 현양미사 : 오전11시 이성효리노 대리구장 주교 집전, 사제단 공동
- 개별적으로 참석바랍니다.

■ 건강교실 2학기 개강

- 일시 : 9월 4일(화) 09시 ~ 10시
- 장소 : 유스티노관 2층(신청비 : 만원)
- 문의 : 이크리스티나 010-9028-6876

■ 산사랑회 9월 정기산행(113차)

- 산행지 : 영광 불갑산(516m) 상사화 축제
- 일시 : 9월 15일(셋째주 토) 06:30 성당앞 출발
- 준비물 : 간식(출발시 떡과 물 제공) 근처 식당에서 늦은 점심
- 신청 : 총무 박아가다 010-5534-7513 김젤뚜르다 010-9676-0240

■ 성모회에서 국내산 100% 영양고춧가루 주문 받습니다. 1kg 40,000원(보통맛)

■ 지난주 본당 회계(8.23 ~ 8.29)

수 입		지 출	
미사예물	930,000	교육비	485,900
교우금	8,230,000	자선비	80,000
주일헌금	3,675,000	관리비	3,072,990
감사헌금	170,000	교구공납금	12,810,000
시설헌금	60,000		
주 계	13,065,000	주 계	16,448,890

성 사 안 내				문의:사무실
고해성사	매 미사 30분전 ~ 미사 5분전	유아세례	짝수 달 두 번째 토요일 오후5시	
혼인성사	2개월 전에 본당신부와 상의	축복예식	집, 사업장, 자동차 등	

성당 이웃 상가와 주차분쟁이 자주 발생하고 있습니다. 현명하게, 배려 있게 주차 하도록 합시다.

천주교를 알고자 하시는 분은 이웃 천주교 신자들 또는 사무실에 문의하십시오.



매곡성당
파도바의 성 안토니오
www.maegok.or.kr
경기도 안양시 동안구 운곡로 48
❖ 사제관: (031) 476 - 8801
❖ 사무실: (031) 476 - 8800 · 8802
❖ FAX: (031) 476 - 9900

미사안내	주 일	월	화	수	목	금	토
오 전	07시 09시 11시	06시		10시		10시	10시
오 후	17시(청년)		19:30		19:30		19:30
예비 신자	주 일	오전 9시30분	집. 차 축복	사무실문의			
교 리	화요일	저녁 미사 후	흔 배 면 담	토요일 저녁 주일 미사 후			
유아 세례	연 6 회 (짝수월)		전 입 면 담	토요일 오전 10시 미사 후			

❖ 주 임 신 부 : 김 태 완 바오로
❖ 총 회 장 : 양 형 석 베드로 010-8707-6477
❖ 연 령 회 장 : 박 창 남 로렌조 010-2427-6429

□ 본당알림

새가족 찾기 운동
선교구호: “사랑으로 선교하자!”
주님사랑, 이웃사랑!
선교는 그리스도인의 사명이며 기쁨입니다.
❖ 새가족 봉헌서는 봉헌함에 넣어주세요
(봉헌서함은 1층 로비와 3층 성전 로비에 비치)

- ❖ 특별헌금 [9/2] 사제양성후원금
- ❖ 2018년 교무금 책정률 : 47.8%
- ❖ 예비신자 입교식 [2019년 부활 세례반]
 - ◆ 9/30(주일) 오전 11시 미사 중
- ❖ 환자영성체 : 9/4(화) 오전 10시 ~
- ❖ 성시간 : 9/6(목) 오후 7시 30분 미사 후
- ❖ 박기석 신부님과 함께 하는 성서못자리 제5권
 - ◆ 개강미사 : 9/6(목) 오전 10시 30분
 - ◆ 수 업 일 : 매주 목요일 10:30 ~ 12:30
 - ◆ 접 수 일 : 9/20(목)까지
 - ◆ 접 수 비 : 60,000원 (본당신자 20,000지원)
 - ◆ 내 용 : 루카, 요한, 사도행전, 묵시록
 - ◆ 문 의 : 교육분과 010-5234-0108
- ❖ 안토니오대학 개강
 - ◆ 일 시 : 9/7(금)오전 10시 미사 후
 - ◆ 대 상 : 65세이상 어르신
 - ◆ 개설강좌 : 성경반, 요가반, 차밍댄스반, 술려반 오카리나반
 - ◆ 접 수 : 8/19(주일) ~ 미사 후 1층
- ❖ 사회복지 분과 떡 판매
 - ◆ 일 시 : 9/9(주일) 오전 9시, 11시 미사 후
 - ◆ 종 류 : 가래떡, 떡볶이떡 (5,000원)
- ❖ 교구 성경잔치 안내
 - ◆ 일 시 : 10/14(주일) 오전 9시~ (효명중학교)
 - ◆ 성경 암송대회
 - ◆ 성경 그림그리기와 모든 신청은 9/15(금)까지 받습니다.
- ❖ 겨자씨 통기타 선교단 동아리 지도자 및 회원모집
 - ◆ 대 상 : 본당 신자 누구나
 - ◆ 문 의 : 노영수 라파엘 010-9109-2098
- ❖ ME 주말과정 신청 받습니다.
 - ◆ ME대표 : 이동기 안드레아 010-5292-2450
박순자 임마누엘라 010-4339-4625

□ 봉사자 모집

- ❖ 성모회원 모집합니다.
 - ◆ 문 의 : 성모회장 (010-9454-5711)
- ❖ 반주자 모집합니다.
 - ◆ 문 의 : 음세연(비아) 010-2375-6428

□ 지역알림

국보	* 전례 9/9(주일) 11시 교중미사 - 1구역 * 지역 성지순례 9/15(토) 강화 갑곶성지 지역 형제, 자매님들의 많은 참여 부탁드립니다.
효임	* 전례 9/8(토)토요일저녁주일미사 - 1,2구역 * 지역성체조배 : 9/14(금) - 1,2구역
화서	* 환자영성체 : 9/4(화) * 안토니오대학 중식봉사 9/7(금) - 4,5구역 * 전례 9/9(주일) 오전 9시 미사 - 2구역
하상	* 환자영성체 : 9/4(화) * 성시간 9/6(목) 오후 7시 30분 미사 후 * 전례 9/9(주일) 오전 11시 교중미사 * 쉬는교우 및 새가족찾기 적극적인 협조와 9월기도 부탁드립니다.
경환	* 예비자 배선후님, 박항석님, 박준수님을 위해 많은 기도바랍니다. * 어르신차량봉사 9/2(주일) 교중미사 - 3구역 * 환자영성체 : 9/4(화)
대건	* 환자영성체 : 9/4(화) * 성서못자리 개강 : 9/6(목) * 안토니오대학 개강 : 9/7(금) * 성체조배, 청소(2,3,4층) : 9/7(금)
양업	* 새가족찾기 가두선교 9/2(주일)오후 4시~5시 (아파트내 신한은행 앞) 형제 자매님 많은 참석바랍니다.

† 소통과 참여로 쇄신하는 수원교구! “신앙의 기쁨! 젊은이와 함께!”

주임신부 : 전합수(가브리엘) ☎ 233-7184 전교수녀 : 한 베드로. 허 스테파니아 ☎ 233-7185 총 회 장 : 이병설(도미니코) H.P 010-5343-5667 연령회장 : 차영길(시메온) H.P 010-4907-0736	<div style="text-align: center;"> 매교동 성당 (성 김대건 안드레아) 사무실 234-5003, 225-6004 FAX 234-5004 ☎16468 수원시 팔달구 수원천로 202번길 17 (매교동) http://cafe.daum.net/suwonmaegyo E-mail : maegyo@casuwon.or.kr </div>		미 사 시 간	
			주 일	새벽미사 06:30 교중미사 10:30 저녁미사 19:00
			토요일	학생미사 17:00
			첫째 토	성모신심미사 10:00
			평 일	월 06:30 화 / 목 19:30 수 / 금 10:00

본당 기도지향

1. 본당 공동체 일치 화합
2. 입교식 준비와 이웃 전교와 복음화
3. 새학기 주일학교, 백주간, 건진성사준비
4. 한반도의 평화와 남북 화해 협력증진

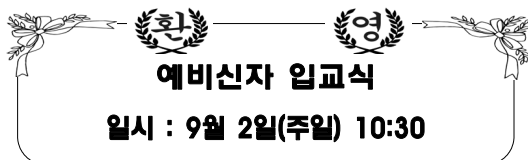

☉ 성시간 : 9월 6일 저녁미사 후

☉ 본당 상임위원회 해산(8. 25. 부)
사목회 퇴임자 명단

직책	성명	세례명	구역
총회장	이병설	도미니코	재개발
총무	최명서	라파엘	기타
소공위원장	서금석	카타리나	신동아
형제회장	김동환	요한	권선A
재정위원회장	김현선	아우구스티노	기타
교육선교분과장	강현숙	에스텔	성원
사회복지분과장	김동호	마르코	권선A
홍보분과장	신순희	골롬바	성원
시설분과장(8월 4일부)	신홍길	요한보스코	인계B

☉ 2학기 백주간 <탈출기> 성경공부 개강
 · 일시: 9. 4(화) 저녁미사 후
 · 장소: 세류 공소(권선로 595)
 (수원시 세류동 836-1, 3, 7)

☉ 요셉회 월례회의(9월)
 · 일시: 9. 5(수) 미사 후
 · 장소: 2층 종합회의실

☉ 형제회 전체 모임
 · 일시: 9. 2(주일) 교중미사 후
 · 장소: 지하 강당

☉ 소공동체 지역, 구역장 회의

- 일시: 9. 7(금) 미사 후
- 장소: 2층 종합회의실

☉ 연령회 월례회의(9월)

- 일시: 9. 9(주일) 교중미사 후
- 장소: 2층 종합회의실

☉ 제19차 수원 순교자 현양대회 안내

- 일시 : 18. 9. 15(토) 9:00 ~ 13:30
- 장소 : 수원 성지(북수동 성당)
- ※우천 불구 => 게시판 포스터 참조

☉ 병자영성체(9월)신청 안내

- 일시: 18. 9. 13(목) 오전 9시 30분 부터
- * 구역반장 통해 9/9(주일)까지 사무실로 접수

■ 우리들의 정성 (8.20 ~ 26) (8월 26일)

미사참례	346명 / 1,598명 (21.65 %)	
주일헌금 (연중 제21주일)	주일헌금	1,300,000원
	성전 부지 기금	268,000원
	총액	1,568,000원
교 무 금	38건	2,160,000 원

※ 오늘 특별헌금은 사제 양성(9월)을 위한 헌금으로 봉헌됩니다.

■ 감사헌금 3건 25만원 (8.20 ~ 26)

김종진(요셉) 5만 정서희(헬레나) 10만
구본아(보나) 10만 인계A구역 4만 14만

■ 사회복지후원금 유미규 토마 1만

☉ 전례봉사 및 청소구역

구 분	봉 사 날 짜	구 역
이번 주	9. 1(토) ~ 9. 2(주일)	매교A/ 매교B
다음 주	9. 8(토) ~ 9. 9(주일)	세류1

천주교를 알고자 하시는 분은 이웃 천주교 신자들 또는 사무실에 문의하십시오.

9월 2일

연중 제 22 주일

미 사 시 간		 <div>매 탄 동 성 당</div> <div>(아기 예 수 의 성 녀 데 레 사)</div> <div>주 임 신 부 : 김찬수 안토니오</div> <div>총 회 장 : 민영기 마르치아노</div> <div>연 령 회 장 : 이대식 베드로 010-9909-4248</div> <div>사 무 실 : ☎ 031)216-0573 FAX 031)216-0578</div> <div>16544 경기도 수원시 영통구 인계로 284번길 15</div> <div>이메일 maetan@casuwon.or.kr</div> <div>http://cafe.daum.net/maetancathoric</div>	예비자 교리 시간 주일반 9:00
주일	7:00 10:30(교중미사) -첫주(가족미사)- 19:30(청년)		유아세례
평일	6:00(월) 10:00(수, 금) 19:30(화, 목)		3월 .6월 .9월 .12월 첫째 토요일 16:00
첫토요일	10:00(성모신심)		
토요일 저녁 주일미사	토-16:00(어린이) 19:30(중고등부)		
고해성사 : 매 미사 30분전			
		차축복, 집축복 사무실로 신청하십시오.	

교무금 : 농협 207183-55-000925 / 국민 : 601501-01-348426 (천주교수원교구유지재단)
건 축 : 농협 351-0321-9734-13 / 국민 : 601501-01-352159 (천주교수원교구유지재단)

❖ 특별 2차 헌금 안내

- 금주(9월2일) : 사제 양성을 위한 2차헌금

❖ 성시간 : 9월6일(목) 저녁 미사후

❖ 전신자 식사나눔

- 일시 : 9월9일(주일) 교중미사 후

❖ 영화상영 안내

- 제목 : “미라클 프럼 헤븐”
- 일시 : 9월9일(주일) 오후 1시(국수잔치 후)

❖ 성인복사단 모집 안내

- 주일 교중미사 함께하실 성인 복사단을(40,50대) 모집합니다.
- 문의 : 전례회장 010-5019-7866

❖ 제대꽃 봉헌 받습니다.

- 문의 : 현화회장 010-8914-1332
국민 601502-01-389833(권순옥 현화회)

❖ 성가대 단원 모집 안내

매탄동 아노시아 성가대에서 자매님 형제님을 초대합니다.

- 문의 : 단장 010-3374-4194
- ※ 성가는 모든 은총의 두배입니다.

❖ 단체모임

- 구.반장 모임 : 9월7일(금) 오전미사 후
- 형제회 모임 : 9월7일(금) 오후 8시(5교리실)
- 울뜨레야 모임 : 9월7일(금) 오후 8시(다목적실)

❖ 우리들의 정성 (8월 23일 ~ 8월 29일)

주 일 헌 금	2,882,100
주일2차 특별헌금	1,642,500
주간 교무금 납입현황	7,089,000
주간 건축헌금 납입현황	3,740,000
기타헌금 납입현황	485,000
합 계	15,838,600
•건축헌금 : 성물방 300만, 황길현 10만, 신희순 10만, 김정영 10만, 이영선 10만, 윤종영 15만, 허태연 5만, 인봉식 5만, 익영 9만 •감사헌금 : 박경미 5만, 김윤영 10만, 김효숙 5만 •성소후원금 : 55,000원 •사회복지후원금 : 130,000원	

❖ 청소 및 전례구역

청 소		구역전례봉사	
		10시 30분	
금주(9/7)	구.반장	금주(9/2)	삼성2
차주(9/14)	그린1,한국,백자	차주(9/9)	원천주공

(후렴) 주님이 얼마나 좋으신지 너희는 맛보고 깨달아라.

요원광고기획	에터미 atomy	다막골 <small>달북음탕,꼬막</small>	더 베스트 피아노 학원
간판/LED/실사출력/커팅/ 현수막/상패/인쇄 HP 010-3302-3355 대표 : 신학철 필립보	▶절대품질! 절대가격! 싸고 좋은 생필품 에터미 마트로 바꿔보세요. www.atomy.kr HP :010-9389-7869 김향림 안나	정식 : 달북음탕식 코다리정식, 꼬막비빔밥 영통구 매탄동 866-11 1층(11:00~24:00) ☎ 213-3737 HP :010-6340-2763 이태우(안드레아) 박현숙(실비아)	▶유치부,초,중,고등부, ▶입시반, 취미반 (직장인, 곡원성반, 교회반주) ▶연습실 대여 주공그린빌 107동 후문 앞 영통구청 중심상가 (엔타운4층) ☎ 031)215-1505 원 장 : 김혜연(글라리아) 부원장 : 김혜지(스텔라)

천주교를 알고자 하시는 분은 본당 신부님 또는 사무실에 문의하십시오.

2018. 9. 2. 나혜 연중 제22주일

미사 시간		<h1>명확성당</h1> <p>14093 안양시 만안구 문예로 24 (성 김대건 안드레아) 예비신자교리반 (주일 - 9:30, 목 - 20:10)</p>	주임신부 : 박요셉(요셉) 사무실 : ☎ 4 4 9 - 1 1 1 7 FAX : ☎ 4 4 5 - 8 2 2 5 총회장 : 박흥복(알비노) 010 - 5413 - 5537 연령회장: 김완식(스테파노) 010 - 7277 - 0784
월,수,금	10:00		
화,목	19:30		
주 일	(토)19:00(청 소년) 06:30, 19:30 11:00(교중)		

선교합시다!!

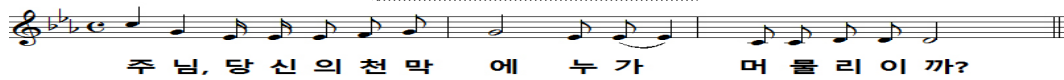

◆ 미사 시각 변경

일시: 9/11(화) 19:30 → 10:00 로 변경

9/12(수) 10:00 미사 없음

사유: 사제 연례 피정

◆ 성령 기도회

일시: 매주(수) 20:00 ~ 22:00

문의: 010-9559-8651(성령기도회장)

◆ 환자 영성체

일시: 9/4(화) 09:00 ~

9/5(수) 오전 미사 후

신청마감: 9/2(주일) 교중 미사 후

◆ 제대꽃 봉헌 받습니다. 사무실에 문의하여 주십시오.

◆ 주일미사 참례 현황(총2,025중 미사참례대상 1,906)

날짜	토19:00	06:30	11:00	19:30	계	참례율(%)
8/26	132	78	305	52	567	29.7

◆ 성시간

일시: 9/6(목) 저녁 미사 후

◆ 본당 미사 전례서 기증 받습니다.

※ 문의: 사무실로 연락바랍니다.

◆ 우리들의 정성(8/20 ~ 8/26)

교 무 금	2,455,000
주 일 헌 금	2,051,000
감 사 헌 금	
제대꽃 봉헌	김태희 100,000
특별헌금안내	9/2 사제양성 9/9 없음

◆ 노인대학 2학기 개강

일시: 9/7(금) 미사 후

◆ 전례 봉사 및 청소담당

◆ 노인대학 주방 봉사 구역

날짜	9/7	9/14	9/21	9/28
구역	2,3	4,5	6	7,1

전 례	요일		일 시		구역	청 소	요일		일시	구역
	일	9/2	06:30	2	토		9/1	2		
			11:00				일		9/2	
			19:30					토	9/5	3
			9/6				06:30		3	
11:00										
19:30										

유진 전기 조명	보뎀<BEAUTE>	바이올리프(식물공장 채소)
전국 한전, 계량기 신.증설 전기공사, 주택조명 전기 내선 및 생활전기, 누전 보수 출장수리 ☎ 445-3017/ 010-3730-8904 김용대(시몬), 김영자(헬레나)	LG 화장품 전문 브랜드 스킨/ 화장품, 향수 건강기능식품, 피부관리 성결대학로 16 ☎ 444-9720 이태운(안토니오) 김경숙(세실리아)	년중 씻지 않고 드실 수 있는 깨끗한 채소 무농약, GAP, 경기 G 마크인증 프리미엄 채소 당일 수확, 당일배송 2주간 신선한 채소, 알가팜텍 ☎ 031-945-0872 / 010-3999-1464 조영모(프란치스코)
가온재가복지센터(방문요양,목욕)	이른 섬 어린이 집	교무금 이체시
65세 이상 노인성 질환(알츠하이머, 중풍 등) 돌봄이 필요하신 분 지금 연락주세요. 등급상당, 요양보호사 파견, 요양보호사 수시모집 안양로 68번길 27 ☎ 465-1479/ 010-2421-6712 센터장/사회복지사 박정옥(세실리아)	친환경 황토방 · 바른 먹거리 엄마처럼 따뜻하고 포근하게~ 0세~4세 (차량 운행) 성결대학로 64번길 22(성문중·고교 정문 앞) ☎ 445-1041/ 010-7166-7947 이은숙(레지나)	성명, 세례명, 월 예) 홍길동 아우구스티노 2월분 홍길동아우2 ※ 6월까지 가능 신함: 131-001-043150 <예금주: 명확성당>

천주교를 알고자 하시는 분은 본당신부님 또는 사무실에 문의하십시오.

주임신부	강은식 에우세비오	<div>모산골 성당</div> <div>목주기도의 모후</div> <div>mosan@casuwon.or.kr</div> <div>17842 경기 평택시 경기대로 562번길 81</div>	♥ 미사 시간 안내 ♥	
총회장	양정모 보나벤투라		월 6:00	토 19:00 저녁 초중고, 청년
연령회장	전희대 장운요한 010.5323.6794		화 19:30	
			수 10:00	
사무실	658.6865 Fax 658.7619		목 19:30	주 07:00
		금 10:00	일 10:30 교중	



주님 당신의 천막에 누가 머물리 이까?

2018년 기도 실천하기

1. 예수 기도 바치기
주 예수 그리스도님! ()에게 자비를 베푸소서.
2. 자비의 시간(오후 3시) 기도하기
주님의 기도, 성모송, 영광송.

☑ 본당 신축을 위한 목주기도 봉헌 안내
성물방 앞에 마련된 기도 봉헌함에 기도한 목주기도 단수를 적어 넣어 주시기 바랍니다.

☑ 9월 전례 안내
성시간 : 9월 6일(목) 저녁 7시30분 미사 후
환자영성체 : 9월 14일(금) 10시 미사 후
환자 영성체를 원하시는 분이나 이웃이 계시면
사무실로 신청해 주시기 바랍니다. 사무실 658-6865

☑ 지난주 재정현황 (8월21일~8월27일)

주일헌금	1,836,500
교무금	1,315,000
감사헌금	100,000
건축헌금	80,000
※감사헌금 : 익명 10만원. ※건축헌금 : 최영중 요셉 3만원 유현준 마태오 5만원	

성사 안내

유아세례	홀수달 3주 토	환자영성체	매월 2주 금
고해성사	미사 30분전	차-집축복	사무실 문의

성가 번호

입당 403 봉헌 511 성체 504,198 파견 283
이번 주 2차 헌금
2차 사제양성

☑ 새 성전에 필요한 비품 봉헌자를 찾습니다.
관심 있는 교우는 사무실로 문의 바랍니다.

순	봉헌 목록	만원
1	종탑 십자가	봉헌
2	제외장	봉헌
3	십자가의 길	봉헌
4	제 대	봉헌
5	독서대	봉헌
6	해설대	300
7	사제 의자	봉헌
8	복사의자 4개	320
9	복사실 장	200
10	주수장	60
11	행렬용 목재 십자가	200
12	주차장 이동식 출입문	700
13	성모동산 쌓기	1,000
14	족구장 설치	900
15	제1교리실 탁자2, 의자10, 칠판1, 케비넷1	봉헌
16	제2교리실	봉헌
17	제3교리실	100
18	제4교리실	100
19	제5교리실	100
20	제6교리실	100
21	제7교리실	100
22	초중고교사실 탁자2, 의자6, 케비넷1	80
23	교사 자료실 탁자2, 의자6, 칠판1	80
24	회합실 탁자2, 의자10, 케비넷1	100
25	대회합실 탁자8, 의자50, 칠판1	360
26	식당(1분할) 탁자10	260
27	식당(2분할) 탁자10	260
28	식당(3분할) 탁자10	260
29	식당 의자 100개	300
합 계		5,880

승합차 운행

9/2	9/9	9/16	9/23
배태원 프란치스코	김재홍 요한	차재흥 비오	배태원 프란치스코

하느님을 가장 잘 알 수 있는 방법은 성경을 읽는 것이고, 미사는 가장 큰 기도입니다.

미사시간안내		 모전동성당 (성녀 박희순 루치아) (우) 17316 이천시 백사면 청백리로 55 (모전리 781) E-mail : mojeon@casuwon.or.kr ☎ 031-631-9102 FAX 031-631-9101	주임신부 : 서동조 유스티노 총 회 장 : 유영숙 미카엘라 010-2246-1437 연령회장 : 김수동 베르나르도 010-5272-8874	
월	오전 10시		예비자교리	주일 09시
화, 목	저녁 7시 30분			
수, 금, 첫토요일	오전 10시		병자영성체	매월 첫 목요일
토요일 (저녁주일미사)	오전 3시(어린이) 저녁 7시(청소년, 청년)			
주일	오전 6시 30분 오전 10시 30분(교중)		성시간	매월 첫 목요일

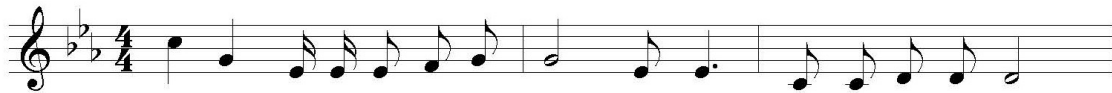

주님 당신의 천막에 누가 머물리이까?

❖ 오늘은 사제양성후원을 위한 2차헌금이 있습니다.

❖ 병자 영성체

- 일시: 9월6일(목)오전9시30분
- 신청: 9월5일(수)까지 구역장 또는 반장을 통해 신청바랍니다,

❖ 성시간

- 일시: 9월6일(목)저녁미사 후

❖ 성경 통독반 개강

- 월요일반: 9월3일(월)오전10시 미사 후
- 수요일반: 9월5일(수)저녁7시30분

❖ 주일학교 개학

- 개학일: 9월8일(토)요일

❖ 수원교구 남성 제193차 꾸르실료 체험 입소

- 교육생: 이성창(다미아노)
- 일정: 9월6일(목) - 9월9일(주일) 3박4일
- *은총의 시간이 될 수 있도록 많은 기도바랍니다.

❖ 치유 찬양의 밤

- 일시: 9월13일(목)19:30-21:30
(미사와 치유안수)
- 강사: 윤민재(베드로)신부님
- 장소: 성전
- 대상: 전신자

❖ 미사전례 올겐 반주 봉사자와 제대봉사자가 부족합니다. 함께 해주실 분들을 기다립니다. 010-9052-0573(반주 봉사자)
010-5441-8493(제대 봉사자)

❖ 하모니카 교실 개강 안내

- 일시: 9월6일(목) 오후3시
- 장소: 요한관 시몬실
- *매주 목요일 오후3시에 시몬실에서 합니다.

❖ 전례 봉사 및 청소구역

연중 제22주일 주간 9/ 1 - 9/ 6	배증개3구역
연중 제23주일 주간 9/ 7 - 9/13	모전1구역

❖ 단체모임 및 교육 기도회 안내

연령회	9/9(주일)교중미사 후	요한관 시몬실
-----	---------------	---------

❖ 우리들의 정성

교무금	8월17일 - 23일	1,420,000
과년도교무금	8월17일 - 23일	0
주일헌금	8월26일(연중 제21주일)	2,372,000
성소후원금	8월17일 -23일	1,000
감사헌금	안이덕 50,000	

❖ 주일 미사 참례자 수

날자	신자총 수	참례자 수	참례율(%)
8/26	1,872	404	21.58

※교무금 자동이체 납부 계좌 안내

- * 신협131-000-815798 모전동성당
- * 납부자 이름+세례명으로 보내주세요.
- *교무금은 모든 신자 가정이 형편에 맞게 반드시 납부해야하는 신앙행위이며 의무사항입니다.

❖ 회합실 사용 후 실천해 주세요!

- ◆전등, 선풍기, 냉난방기 전원 확인하기
- ◆청소 깨끗이 하고 정리정돈 잘하기
- ◆창문 문단속하기

안경박사	미래엔 아이 어린이집	수민퍼니처	미래건강방문케어
이천CGV건너편 (신자특별할인) 633-6006 장준희(루돌프)	모전현대A103동101호 (0-4세 영유아) 미래를 여는 아이들 633-2242 김덕숙(마리아)	(저!자신을 시공해 드립니다) 썩크대.불박이장. 신발장.맞춤전문 010-3321-9150 고병열(필립스)	재가장기요양기관 방문요양.목욕.간호 635-7747 황은정(아네스)

천주교를 알고자 하시는 분은 이웃 천주교 신자들 또는 사무실에 문의하십시오.

주임신부 : 심용일 비 오
 총 회 장 : 정인석 안토니오
 010-8726-2309
 연례회장 : 전영선M.막달레나
 010-8806-9280
 사 무 실 : 031) 339-5660
 F A X : 031) 339-3167



모 현 성 당

(성 바오로 사도)

용인시 처인구 모현면 독점로 9
 mohyeon@casuwon.or.kr
 http://cafe.daum.net/mh-catholic

미	어린이	(토)	15:00
사	일 반	(토)	19:30
주	성 인		09:00
일	교 중		11:00
시	청 소 년		19:30
평	월 요 일		06:30
간	화, 목요일		19:30
일	수, 금요일		10:00
예비신자	매주(주일)		09:30
교 리			

☑ 청소년 신앙생활 활성화 및 소공동체 활성화 ☑



전례 및 행사

☑ 전례위원회

- * 9월부터 수요일 오전 10미사에 성가반주 없음 (성가를 크게 불러 주세요.)
- * 가톨릭성가 수정판에 따라 “거룩하시도다”와 “하느님의 어린양”은 교창 없이 함께 부릅니다.

☑ 환자 영성체 및 성시간

- * 환자 영성체 : 9/6(목), 10:00
- * 성시간 : 9/6(목), 19:30 미사 후

☑ 소공동체 평화기원 안보견학

- * 일시 및 장소 : 9/8(토), 8시 출발
 도라산 전망대, 제3땅굴

☑ 서신 성당 꿀 판매

- * 일시 : 9/9(일) 9시, 11시 미사 후
 (판매가 : 2.4kg-40,000원, 1kg-23,000원)

☑ 주임신부님 추계 사제 연수

- * 일시 : 9/11(화)~9/13(목), 미사 없음

☑ 추석 연휴 미사 안내

22일	23일	24일	25일	26일
19:30	09:00 11:00	11:00	없음	없음
				성당개방

☑ 우리농

- * 김장용 새우젓갈 주문 받습니다.
 2kg-23,000원(인상전 가격)
 문의 : 우리농판매소장 010-3720-9031

☑ 상가 축복 축하드립니다.

- * 상가명 : 피자리아 디마고(화덕피자, 파스타)
- * 처인구 역북동 755 골든프라자 202호
- * 송희숙 클라라 (070-7766-9595, 010-7412-9595)



봉 사

☑ 전례봉사, 구역청소

	연중 제22주일	연중 제23주일
9시보편지향	에덕2,구세주,주님	생명,로사,셋별,생명
11시교중미사	전대	금어리

	성가대 2층로비 계단전체	대강당 1층로비 친교실	화장실 외 광 분리수거	성 당 음향실 유아실
9/1(토)	베네치아	삼계리	둔전1	신안
9/8(토)	신원	계룡	스웨첸	쉐르빌



봉 헌

☑ 2차 헌금

- * 금주(9/2) : 사제 양성 후원금 * 차주(9/9) : 없음

☑ 지난주 수입 및 지출 (8/20~8/26)

수 입	지 출
교무금 7,130,000	시설영선비 400,000
주일헌금 2,759,000	통신비 124,520
감사헌금 1,150,000	소모품비 81,000
미사예물 790,000	기타 46,000
합계 11,829,000	합계 651,520

☑ 감사 헌금

장진수 : 1,000,000 황경애 : 50,000 최인선 : 50,000
 익명 : 50,000



기 타

☑ 연중 제21주일 (신자수 : 2,340명)

월/일	15:00	19:30	09:00	11:00	19:30	28.21%
8/26	-	96	241	218	105	660명
8/19	-	85	253	244	82	664명

☑ 전입을 환영합니다.

교구/본당	전입구역	세대원
수원/양지	신원	김영민안드레아 외2명
수원/버드내	매산	김동소안드레아 외2명
서울대/문정동	초부리	양경자안젤라

※주소가 바뀌신 분은 사무실로 알려주세요.

교무금 은행 납부 : 농협 235039-55-001250 천주교수원교구유지재단(모현성당)입금명(이름, 세명명) 꼭 써주세요.

천주교 수원교구 제2대리구

목감성당

(聖 프란치스코 하비에르)

☎14984 경기도 시흥시 조남길 26

주임신부 : 현 재 봉(베드로) 031-405-3993

총 회 장 : 이 민 국(베드로) 010-6219-6733

연령회장 : 박 상 순(마태오) 010-3101-0137

사 무 실 : 405-3991 / 405-3992

F a x : 405-3990

E-mail : mokgam@casuwon.or.kr

4대 중점사목: ◆주일미사 참례하기 ◆구역,반,형제모임 참석하기
◆1인 1신심단체 가입하기 ◆전 세대 교무금통장 갖기

† 어린이미사 안내

- 일시: 9월 8일(토) 오후 4시

† 8월 15일 성모승천대축일 신영세자 첫 고해 안내

- 일시: 9월 16일(주일) 오전 9시 30분

- 장소: 2층 207호 교리실

- 주제: 첫 고해 안내와 실시

- 문의: 박명영 카타리나(010-6224-9417)

† 수리산 성지 돕기 '사랑 나눔 돼지 저금통' 제출 안내

- 정성껏 모은 수리산 성지 돕기 돼지 저금통"을 9월 16일(주일) 까지 사무실에 제출 바랍니다.

† 성전 봉헌을 위한 묵주기도

- 현재 857,764 단 봉헌(금주 160단)

- 묵주기도 한 것을 레지오, 소공동체, 제 단체를 통해 모아 주십시오.

† 본당 청소 안내

- 9월 청소담당은 20구역 한신 더 휴입니다. (교우 여러분의 땀과 노력이 깨끗한 성전을 만들어갑니다!)

※ 본당 청소는 주 2회(토,주일)로 해 주시길 바랍니다.

† 특별헌금 봉헌 안내

- 오늘은 사제양성후원 특별헌금이 있습니다.

- 다음주는 특별헌금이 없습니다.

신자의 의무이자 성당 운영의 재원
교무금 계좌이체 시 아래의 계좌로!
(신협 131- 009- 699323 목감성당)

† 교적상 신자수(2,249 명) 주일미사 참례율 28.95%

구 분	어린이	토 저녁	오전 9시	교중	청년	합계
성 인	-	89	200	208	80	577
미성인	-	27	11	12	24	74
합 계	0	116	211	220	104	651

† 교무금 책정 안내

총세대수	책정세대	책정율
999	466	46.65 %

† 우리들의 정성

운 영 비	수입	미 사 예 물	520,000
		교 무 금	2,415,000
		주 일 헌 금	2,264,100
		건 축 헌 금	12,263,000
	지출	4,720	

주일	날짜	8309	7284	글라라의집
차량	9/2	이영복 (베드로)	김진호 (미카엘)	손동오 (노엘)
	9/9	양대근 (베드로)	조재혁 (가브리엘)	주성엄 (야고보)

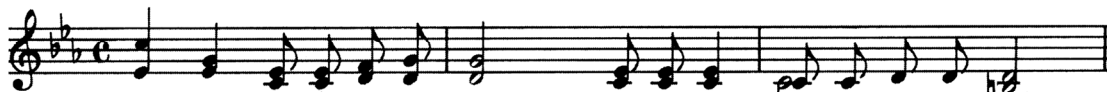

미 사 시 간						성체강복	매월 첫 목 저녁미사 후
시간	요일	월	화	수	목	금	매월 첫 토 오전 10시
오 전 10시	없			●		●	주일 오전 9시 / 10시
저 녁 7시 30분	음	●			●		매월 셋째 주 금요일 오후 1시
						유아세례	3, 6, 9, 12월 두 번째 토요일

"신앙의 기쁨! 젊은이와 함께!"

미 사 시 간	
주 일	토요일: 저녁 7시 30분 (주일학교가정미사)
	주일: 오전 7시 / 10시 30분 (교중) 월 : 오전 7시
평 일	화.목 : 저녁 7시 30분
	수.금 : 오전 10시
예비신자 교리반 주일: 오전 9시	
유아세례 / 집축복	수 시

모이면 기도하고, 흠어지면 전교하자!!
①주일미사 인빠지기 ②가족이 함께 모여 기도하기 ③한 달에 한번 고백성사 보기 ④예비신자 인도하기
기도와 실천으로 주님의 집을 꾸밉시다.
생활말씀 : 말씀에는 여러분의 영혼을 구원할 힘이 있습니다. 말씀을 실행하는 사람이 되십시오. (야고 1, 21-22)

연중 제 22주일 2018.9.2

주님당신의 천막에 누가 머물리이까

☑ 성시간

일 시 : 9월 6일(목) 저녁미사 후

☑ 환자영성체

일 시 : 9월 6일(목) 10시

☑ 모임 안내

여성소공동체 : 9월 2일(주) 9시

전례분과 : 9월 2일(주) 11시 40분 마태오방

연령회 : 9월 9일(주) 교중미사 후

☑ 반주 봉사자 모집

주일 아침 07시 미사와 목요일 저녁 19시 30분미사
반주 봉사 하실 분을 찾습니다.

문의 : 전례분과장 (☎ 010-5894-1515)

☑ 주일학교 2학기 등록안내

개학일 : 9월 1일(토) 17시

등록비 : 1인 1만원(3자녀이상 가족 무료)

계좌번호 : 355-0032-0179-03 농협(천주교수원교구)

신청서 : 주일학교 교사 및 주보대

문의 : 초등부-송진희마르티나 (☎ 010-2565-5419)

중고등부-강성현프란치스코 (☎ 010-5060-6972)

☑ 건축기금 마련을 위한 바자회

일 시 : 9월 16일(주) 교중미사 후/성당 마당

내용 : 먹거리, 의류 및 추석제수용품 바자

신자 분들의 적극적인 참여와 후원 물품기증 바랍니다.

문의 : 소공동체위원회 (☎ 010-9114-5429)



-성전1층 마태오 방이 새롭게 단장되었습니다. 그동안
1층 성전 보수공사에 도움주시고 관심 가져주신 교우
여러분과 시설분과 봉사자 여러분께 감사드립니다. -

☑ 성전청소 및 전례봉사 *감사합니다.

09. 02	3구역	3, 4반
09. 09	1구역	1,2,5반

☑ 우리들의 정성(8. 20 - 8. 26) *감사합니다.

교무금	1,620,000
주일헌금	1,342,000
기타헌금	2차 헌금 697,000
건축헌금	성모회 물품판매 444,000
성모회	김미자 카타리나 쌀 20키로 기증

☑ 건축 적립금 : 287,965,298원

☑ 오늘의 특별헌금 : 사제양성을 위한 2차 헌금

☑ 주일미사 참례현황 :

토요일저녁	주일아침	교중미사	합계 / 참례율
54	67	165	286명 / 39.02%

구분	계좌번호	예금주
교무금	농협 355-0030-6062-83	(재) 천주교수원교구유지재단
건축헌금	농협 355-0030-6023-33	
단체비	신협 131-017-869366	문호리 성당 *단체 후원금은 이 계좌로 입금 부탁드립니다.



미리내 성당

천주강생 1896년 설립 • 주보성인 : 복되신 동정 마리아의 배필이신 성 요셉

본 당 미 사 시 간	월 : 6시 30분	공 소 미 사 시 간	토 : 오후 3시	주임 신부	류덕현 알베르토
	수 : 오전 10시		(주일 학교)	보좌 신부	김지수 바오로
	목 : 오후 7시 30분		마지막 주는 교중미사	전 화	674-7762
	주일교중 : 9시 30분		토 : 오후 7시 30분	FAX	672-1870

오늘은 “연중 제 22주일 입니다”
사제양성을 위한 특별헌금이 있습니다

◆ 우리의 정성 (8/20 ~ 8/26)
주일헌금: 580,500원
교무금: 730,000원

◆ 모임 안내

월 일	시간	회합실	단체
9/2	교중미사 후	교육관	대교회
9/9	교중미사 후	교육관	평단협위원회

◆ 9월 5일(목) 저녁 7시 30분: 성시간 및 성체강복

◆ 9월 6일(금) 오후 3시 : 환자 영성체

- 미리 신청하시기 바랍니다

◆ 9월 16일(주일) 안성지구 순교자현양대회

- 출발 : 오전 8시 50분 - 장소: 죽산성지

- 참석하실분은 반장님께 미리신청 바랍니다.

* 당일 본당 교중미사는 없습니다.

현양대회 참석이 어려우신분은 토요일저녁 주일미사 또는 성지 미사에 참여하시기 바랍니다

◆ 주일학교 개학 2학기등록안내

- 개 학: 9월 1일(토)

- 등록금: 1인 3만원/ 2인이상 5만원

- 문의 : 교감(진주 알젤라) 010-8887-7016

◆ 순교자 현양(殉敎者 顯揚)이란 ?

복음을 전파 하고 신앙을 지키기 위해 기꺼이 죽음을 택한 순교자 들의 영광 스러운 행적을 널리 보급 하여 신자들의 신앙 생활을 더욱 깊고 굳건히 하자는 의미입니다. 오늘날은 피를 흘리며 신앙을 증언하는 시대가 아니지만, 일상생활의 크고 작은 어려움을 이겨 내고자 노력하는 자세로 순교자를 현양합니다.

◆ 본당 및 공소 청소 담당 배정표

배정일	본 당	공 소
첫째 주	약 산	관 동
둘째 주	염 티	재 인
셋째 주	중 촌	범티, 노곡, 장서리
넷째 주	상촌 1반	연성옥 벨라벳다
다섯째 주	상촌 2반	연성옥 벨라벳다
2018년 8월 26일 소공동체위원회 회합시 결정		

※ 교무금은 자동이체를 이용하시면 편리합니다
농협 355-0006-9611-83 (재)천주교수원교구

◆ 전례 · 차량 · 청소 봉사

(당일 봉사는 미사 20분전에 도착하여 준비해 주시기 바랍니다)

구 분		9월 2일		9월 9일	
		본당	공소	본당	공소
전례 봉사	구역	약산	노곡범티	염티	장서
	해설	정대식	황인숙	현명숙	황순남
	1독서	윤재욱	원유선	신원건	박종술
	2독서	김용선	박연화	한옥자	박은숙
	봉 헌	오현근, 박찬희		김사옥, 이연숙	
차량봉사		홍수열		안광선	
청소 봉사		9/1		9/8	
		약산		염티	



주 님 당 신 의 천 막 에 누 가 머 물 리 이 까?

 미양성요한마리아비안네성당 경기도 안성시 미양면 마산길 5 전화 031-672-8706, 070-4047-0244 팩스 031-673-8706 성당카페 : cafe.daum.net/vianne				주임부	윤재빈 (안셀모)	672-8700
				전교수녀	권야고보	672-8701
				사무회장	송인호 (사도요한)	010-5350-1510
				연령회장	최기환 (루카)	010-5390-5524
미양성모유치원						
				원장	김마리테레실라수녀	☎ 672-6470 Fax 672-6471

연중 제 22 주일

☪ 사제양성 후원 특별(2차)헌금

☪ 금주 전례 안내

- 9/3 성 대 그레고리오 교황 학자 기념일
 9/8 복되신 동정 마리아 탄생 축일

☪ 병자영성체

- ▶ 9/5(수) : 병원, 요양원
 ▶ 9/7(금) : 본당(1~6구역)오전
 ▶ 9/14(금) : 본당(7~10구역)오전

☪ 순교자 현양대회

일시	9/16(주일) - 죽산순교성지
신청	구·반장님
회비	₩ 10,000원
※ 10시 교중미사 없음	
일시	9/27(목) - 미리내성지
신청	구·반장님
회비	₩ 10,000원

☪ 청소담당

- ▶ 9/8(토) : 하개정,구레1·2반,10구역,진촌리
 ▶ 9/15(토) : 동광1·2반

☪ 금주 신약 성경 읽기

9/3(월)	9/4(화)	9/5(수)	9/6(목)	9/7(금)	9/8(토)
마태 10-11장	12장	13장	14-15장	16-17장	18-19장

미 양 성 당 카 페

cafe.daum.net/vianne
 다음카페 검색창에 '미양성당' 을 검색하세요!!

† 전례담당

구분	해설	1독서	2독서	교중미사복	봉헌 (비고)
9/2 (주일)	최대용 야고보 복미영 별레나	정지은 아가다 김관섭 김관섭	조귀영 네스 김영선 마리아	원종만 요한 안홍표 안마르코	8 구역
9/9 (주일)	최기찬 루카 이현주 도미니카	정지은 아가다 심병호 윤호섭	문관숙 오달리아 정혜경 루시아	김관섭 요한 김성진 안드레아	9 구역

☪ 차량봉사

9/2	9/9	9/16	9/23
강덕리 / 신법전			
김영기 스테파노	김영기 스테파노	김영기 스테파노	김영기 스테파노
구례리 / 동광 / 구수리 / 양변리 (34인승)			
안홍표 마르코	전용우 프란치스코	황창섭 요한	조영운 배덕토
보촌/상고지/진촌리/개정리/신계리/하개정			
여우석 사도요한	최현주 사도요한	조성재 미카엘	심병호 윤호섭

☪ 각 단체 및 봉사자 월·별 모임

단체명	날짜	시간
사목회	첫 화요일	저녁미사 후
성체조배회	첫 금요일	저녁미사 후
자모회	첫 토요일	오후 3시
성모회	첫째 주일	교중미사 후
평단협	둘째 주 화요일	저녁미사 후
꾸리아	둘째 주 토요일	저녁미사 후
구·반장 모임	둘째 주일	교중미사 후
전례단	셋째 주일	교중미사 후
연령회	마지막 주 금요일	저녁미사 후
울뜨레아	마지막 주일	교중미사 후
가사사도회·복사단	씩수달 넷째 주일	교중미사 후
성심회	분기별	교중미사 후

<p>전교수녀 : 김 안젤리카 총 회 장 : 구본옥(야생바오로) 사 제 관 : 070-4047-0397 사 무 실 : 641-7062 수 녀 원 : 641-7063 F A X : 641-7064 총 회 장 : 642-1692</p>	 <p>성 베드로와 성 바오로 사도 반월성 성당</p> <p>주임신부 : 방효익(바오로) 연령회장 : 민영천(필립보) 010-2524-4813 467-880 이천시 설성면 진상미로 180번길 42-17</p>	<p>미 사 평 일 : 월 - 오전 6시 00분 화, 목 - 오후 8시 00분 수, 금 - 오전 10시 토요일 : 오후 8시 00분 주 일 : 오전 9시, 오전 11시</p> <p>예비자 교 리 주 일 오전 9시 30분</p>
---	---	--



❖ 오늘 복음 독서는 신앙생활의 규범에 대해 말합니다. 규범이란 특정한 상황에서 하느님의 백성으로 살아남기 위해, 그리고 신앙생활을 돕기 위해 필요한 것이지, 규범 그 자체가 경배의 대상이거나 절대적 잣대는 아닙니다.

규범에 얽매인 나머지 규범 자체가 하느님보다 더 중요한 것으로 여겨지는 것을 경계해야 합니다. 교리도 마찬가지입니다. 형식적으로 지키는 교리는 아무런 의미가 없습니다. 교리를 지킨다는 것은 최소한의 규범을 정해놓은 것이지 그것 자체가 중요하기에 그것만 지키면 된다는 뜻이 아닙니다.

법이나 규범은 그 정신을 먼저 살피야 합니다. 우리에게 주신 많은 계명들과 교리들의 정신은 하느님 사랑과 이웃 사랑을 하도록 격려하기 위해 정해놓은 최소한의 규범이고, 그 사랑을 자율적으로 실천할 수 있도록 촉구하기 위한 규범일뿐입니다.

규범에서 벗어나지 않았다고, 교리를 잘 지켰다고 적극적으로 이웃과 하느님을 사랑한다고 말할 수 없을 것입니다. 형식적인 신앙생활이라면 규범 때문에, 교리 때문에 신앙생활을 한

다는 것이므로 하느님과 이웃사랑을 위해서가 아니라 규범이나 교리를 위해 하는 신앙생활입니다.

❖ 미사 시간 변경 안내

* 9월 7일(금) 06:00 미사

❖ 전교수녀님 피정

* 일시 : 9월 9일(일)~9월 15일(토)

❖ 9월 산악회(영동 금강 둘레길)

* 일시 : 9월 10일(월) 08:00 출발

* 회비 : 30,000원

● 전례봉사 담당구역 ●

요일 시간	토요특전	9 시	11 시
9월 01일	1구역		
9월 02일		2구역	3구역
9월 08일	4구역		
9월 09일		5·7구역	6구역

● 성당 청소 ●

9월 7일(금)
9구역

+ 우리들의 정성 + 감사합니다 !	
연중 제21주일	1,486,800
교 무 금	1,628,000
건축헌금	442,000
감사헌금(손금옥 10만원, 이용주 5만원, 석옥복 10만원)	

미사안내	월	06시
	화·목	19시 30분
	수·금	10시
	토	10시
	토	19시(중고등부 청년미사)
주일		09시(어린이 미사)
		11시(교중미사)
		19시(저녁 주일미사)



반월 성마리아 성당

주임신부 : 최해용 프란치스코

총회장 : 윤영 F.하비에르

경기 안산시 상록구 건지미길 27-18

사무실 : 031-502-4595 사제관 : 070-4047-3958

FAX : 031-502-4596 연례회 : 010-3743-9960

병자영성체 : 매월 첫째, 4째주 금요일	유아세례 : 분기별 첫 주간중 미사시간	본당메일 banwol@casuwon.or.kr
예비자 교리담당 : 010-2223-8752	신부님면담:혼인,차,집,상가축복(수시로)	본당카페 daum.net/skycheon4

- 오늘은 사제양성을 위한 2차헌금(교구송금)
- 다음주는 본당건축을 위한 2차헌금입니다.

이번주 전례 및 모임안내

일시(요일)	단 체 명
2일(오늘)	상임위원회(교중미사후, 교육관)
7일(금)	본당 소공동체 교구연수(교구청 5층)
8일(토)	성모 신심미사(10시)
9일(주일)	평단협 회의(오전 10시, 교육관)
	울드레아 회의(교중미사후, 교육관)
	요셉회 회의(교중미사후, 반월가든)
	ME 소개모임(안산지구)

오늘 점심은 대림1구역에서 본당 건축기금 마련 맛있는 <비빔밥>을 판매(5,000원)합니다.

이번주 건축금 봉헌 생미사 봉헌 명단

9/5일(수)서해1구역 1반	9/7일(금)서해1구역 2반
조분행,진기철,심재석 김병현,정영자,강미선 류덕희,채해석,채수정 유병석,김명희	권학순,이정훈,최재영 오선주,정경자,김철환 조돈경,조은경

본당 하느님의 집 건립을 위해 끊임없는 기도를 부탁드립니다 또한 반월성마리아 가족 교우분들의 봉헌을 기다립니다

저희 본당에 오신 새 가족을 환영해주세요.

이름(세례명)	구역 반	계시던 곳	전화
김태희(토마스)	대림2-3	서울/등촌1동	010-5391-8653
김형숙(카타리나)	반월2-1	수원/금정	010-8315-8013

본당 성전건립을 위한 목주기도 100만단 봉헌운동

*기간 : 2018년 8월 15일 ~ 2023년 8월15일(5년)

본당 건축위원 분들을 모집합니다.

* 본당 건축위원으로 봉사해 주실 분이 계시면 사무실에 알려주시면 감사하겠습니다.

선교함시다!

- *선교는 주님께 드리는 최고의 선물입니다.
- *주변에 본당에 초대하고 싶은 예비신자 계시면 먼저 <선교 리플렛>을 전해 주세요.(성당, 사무실)
- *선교는 우리들의 의무이자 사도직분입니다.

ME 소개모임(안산지구) 9/9일(9시, 교중미사)

*혼인한 부부들의 풍요로운 생활을 위한 일치운동

*대상 : 3년 이상된 부부 *문의 010-2296-1932

성물방을 운영 하실분을 찾아요(성물방장)

- 1)성물판매는 미사후 15분간만 운영합니다.
- 2)구입하신 성물은 사무실에서도 기록해주세요.

본당 건축헌금 봉헌현황(현재)

*모금액 : 524,179,600원 (2015년 1월부터)

우리들의 정성(8/23~8/26) : 6,995,000

주일헌금 : 1,194,000	교무금 : 1,130,000
미사에물 : 850,000	
건축모금 : 3,821,000	반월성당 : 1,370,000
*파지판매 (요셉회) 14,000	남양성당 : 810,000
	공리성당 : 1,060,000
	*2차헌금 : 567,000

*건축기금 : 20만/신명복

10만/이인구, 김병현, 전용수, 정현오, 김경숙, 이근수, 진기철, 익명

5만/신경순, 이승휘, 한동각 6만/김정복

3만/강진균, 이은숙, 박순자, 익명

2만/손혜서, 익명

주일전례 및 청소(토) 정리봉사

9/2	연중 제 22주일	반월 1구역
9/9	연중 제 23주일	반월 2구역

< 전용계좌 번호안내 >

*교무금→신협 131-000-831734 반월성당

*건축금→신협 131-000-877141 반월성당

재일 떡 방앗간

각종 떡 시루떡 답례품떡
폐백 이바지 참(들)기름
태양 고추가루 수공판매
☎ 010-3857-0010
☎ (031)437-1009
대표: 서옥자(아네스)

땅콩 볶는집

건강식품 및 견과류
건어물전문점.맥반석오징어
햇명품.잣.아몬드.호두
아마씨.아로니아.황태채.
*서해아파트 버스정류장 옆
☎ 437-5885
☎ 010-9480-3411
대표:홍정임 (아네스)

남양 뉴타운 열쇠

열쇠,도어락,자동차 열쇠
보조키,전자키,출장전문
*긴급 신속출동
☎ 010-9277-1229
☎ 010-2383-9623
대표: 조정목(토마스)

한샘 식자재마트

종합 생활필수품
야채,청과,생선,정육,공산품
2만원이상 무료배달
안산반월 최고 매장
☎(031)501-8643~5
대표:이종국(아오싱)

천주교를 알고자 하시는 분은 이웃 천주교 신자들 또는 사무실에 문의하십시오.

<p>※미사 안내※</p> <p>주일 - 09:00 11:00 19:00(청년)</p> <p>월 - 06:00 화 - 19:30 수 - 06:00 10:00 목 - 06:00 19:30 금 - 10:00 19:30 토 - 10:00 15:00(어린이) 19:00(중고등부)</p>	<div style="text-align: center;">  <h1 style="margin: 0;">발안 성당</h1> <p style="font-size: small;">1957. 6. 14</p> <p>cafe : http://cafe.daum.net/casuwonhscity 18593 화성시 향남읍 푸른들판로257번길 45</p> </div>	<p>주임신부 : 박현배 야고보 보좌신부 : 권혁규 베드로 전교수녀 : 이 아녜스노엘 전례수녀 : 이 마르티나</p> <p>총 회 장 : 윤광열(라파엘) 010-6212-5080</p> <p>연령회장 : 최기수(요한) 010-6652-7997</p>
<p>※예비자 교리※</p> <p>주일 - 09:00(일반) 금 - 20:00(일반)</p>	<p>“사람 밖에서 몸 안으로 들어가 그를 더럽힐 수 있는 것은 하나도 없다. 오히려 사람에게서 나오는 것이 그를 더럽힌다.” (마르코복음 7장 15절)</p>	<p>사 무 실 : 352-6111 수 녀 원 : 352-6112 팩 스 : 352-7900</p>
<p>♣ 교해성사 : 미사 30분전 ♣ 유아세례 : 3, 6, 9, 12월 넷째주 토요일 ♣ 성모신심미사 : 매월 첫 토요일 10시 ♣ 성시간 : 매월 첫 목요일 저녁 7시30분 미사 후 ♣ 집·상가축복 : 수시접수 ♣ 병자영성체 : 매월 둘째주 목요일</p>		

■ 사제양성을 위한 헌금(2차)있습니다.

1. 2학기 여정성경공부

- 월요반에서 추가로 5명을 더 모집합니다.
- 문의 : 교육분과장 010-6483-3961

2. 화성지구 소공동체 교육

- 일시 : 9월 7일(금) 오후 8시
- * 대상 : 구역장, 반장, 상임위원, 제 단체장

3. 환자영성체 신청 접수

- 9월 13일(목) 09:00 ~ 17:00
- 9월 7일(금)까지 사무실로 신청바랍니다.
- 구역장, 반장은 대상자 재확인 바랍니다.

4. 세례식

- 일시 : 9월 16일(주일) 11시 미사 중
- 하느님의 자녀로 새롭게 태어나는 예비자들을 위하여 많은 기도 부탁드립니다.
- * 종합교리 : 9월 9일 09:30 세미나실.

5. 9월 유아세례 신청 안내

- 부모교육 : 9월 15일(토) 16:30
- 유아세례 : 9월 22일(토) 16:30
- 9월 9일(주일)까지 사무실로 신청 바랍니다.
- 유아세례 부모님들은 교육을 받아 주세요.

6. 교구 성경잔치 안내(주제: 복음서)

- 일시: 10월 14일(주일) 09:00~16:30
- 장소: 효명중학교
- 성경 암송, 작품 출품 희망자 신청 바랍니다.
- 문의 : 교육분과장 010-6483-3961

■ 전례구역 : 9/2하늘 9/9장집1 9/16석포장집2

■ 청소구역 안내

구 분	9월 2일	9월 9일	9월 16일
A구역	하늘채	장집1	장집2, 석포리
B구역	구장리	미소1	주공

- * A구역청소담당 : 대성당과 유아실, 로비(마당) · 1층화장실
- * B구역청소담당 : 대성당 2층, 조배실, 지하광장 및 화장실
- * 레지오청소구역 : 소성당, 주차장, 분리수거장
- ☞ **대성당 2층** 청소를 철저히 하여 주세요.

■ 주일(主日)미사 참례현황

월/일	신자 수	15:00 어린이	19:00 중고등	09:00	11:00	19:00 청년	계 (%)
8/19	2,091	40	95	334	251	145	865(41.3)
8/26	2,080	27	130	307	304	86	854(41.0)

■ 우리들의 정성(연중 제 21주일)

교무금 : 3,640,000원
주일헌금 : 2,203,300원
교육관신축 : 1,255,400원

미 사 시 간 안 내			배(拜)곤(God) : 하느님을 경배하는 신앙 공동체 배곤성당 경기도 시흥시 배곧5로62 http://cafe.naver.com/bo0613	사무실	031-365-3431
주 일	토 오후3시	어린이		팩스	031-365-3432
	토 오후7시30분	청소년·장년		연락처	정호목 루키 010-5302-7689
	일 오전9시	성인미사		총회장	이창근 기브리엘
	일 오후4시	교중미사		주임신부	김정환 비오
	일 오전11시	교중미사			
평일	화, 목	오후7시30분			
일	수, 금	오전 10시			

신심 더하기 운동			전례봉사	성전청소	다과봉사
매일실천	밤10시 공동체 강복기도 참여 (알람 맞추기)		연중 제 22주일	호반 3구역	호반 3구역
매주실천	주일미사 10분 일찍 참석, 평일미사 1회 이상 참석		연중 제 23주일	EG 2구역	EG 2구역
매월실천	첫 주간을 신심더하기주간으로 함께하기(첫침례)				SK 구역
화(성령 : 치유안수) 수(순교자 : 순화) 목(성체 : 성체강복) 금(예수성심 : 십자가의 길) 토(성모 : 순화)					

진례 및 행사

☞ 이번 주는 사제양성후원금 특별헌금이 있습니다.

9월 신심더하기 주간 일정		
9/02(일)	니케아-콘스탄티노폴리스 신경낭독	
9/04(화)	성령치유	초봉헌 / 치유안수식
9/05(수)	순교자신심	연도 / 순교신심순화
9/06(목)	성체신심	성체조배 / 성체강복
9/07(금)	예수성심	양형영성체 / 십자가의 길
9/08(토)	성모신심	성모신심순화

☞ 환자 영성체 신청

* 9월06일(목) 10시 9/04(화)까지 사무실 접수

☞ 성모승천 세례반 첫고해

* 9월08일(토) 18:30 성전

단 재 모 임

☞ 예비자 교리 : 성탄반 매주 수요일 20:00 교리실

☞ 성령 기도회 : 9월03일(월) 20:00 자체 기도회

☞ 초등부 주일학교 개학

* 9월8일 오후3시 개학 미사

☞ 청년회 모집

* 20~30세 그룹, 31세~45세 그룹

대학생, 직장인, 기혼자 모두 환영

* 문의 : 청년회장 010-4421-0227

☞ 주말 레지오 마리아 단원 모집

* 주말 Pr. 창설을 준비하오니, 전입오시어 쉬는 단원들과 레지오에 관심 있는 분들을 모집합니다.

* 문의 : 바다의 별 Cu.단장 010-8919-2110

☞ 연례회 회의 : 9월2일 교중미사 후 성전

☞ 사회복지분과 이·미용 봉사

* 9/2(주일) 10시~13시 본당 교리실

본당소식 1

소공동체 모임안내			

☞ 새로 전입오신 교우님, 환영합니다!

前 본당	구 역	세대주 (가족 수)
인천/신천	호반 2구역	손종화 엘리사벳(3)

☞ 성모회 물품 판매

* 복숭아, 미역, 다시마 판매합니다.

* 국산 6년근 백도라지 가루 판매합니다.

(미세먼지에 손상된 기관지, 호흡기에 효능)

우리들의 장상

☞ 교무금 책정 및 납입 현황 (08/30현재)
<2018년 목표 : 책정률 70%, 납부율 60%>

총세대수	책정세대	책정률	납입세대수	납부율
891	434	48.7	392	44.0

☞ 건축헌금을 봉헌해주신 교우님들께 감사드립니다.

성명	봉헌액	성명	봉헌액
이 기 준	500,000	김 영 수	100,000
익 명	310,000	박 상 일	100,000
김 만 중	200,000	김 학 목	100,000
최 채 경	100,000	조 병 철	100,000
김 태 기	100,000	염 영 숙	80,000
이 윤 상	100,000	이 태 원	50,000
강 종 숙	100,000	이 재 천	30,000
		2 차 헌금	1,634,000

금주 건축헌금 합계 : 3,604,000

총액 (설립 63주차) : 453,244,290

화 답 송	
연중 제 22주일	

교무금 지동이체 계좌	건축헌금 지동이체 계좌
농협 355-0050-2220-13 (천주교 수원교구 유지재단)	농협 355-0050-2222-83 (천주교 수원교구 유지재단)

<제851회>

<h1 style="text-align: center;">백암성요한사도성당</h1> <p style="text-align: center;">17177 경기도 용인시 처인구 백암면 백원로 454</p>	<p>주임신부 : 이나라 사무엘 총 회 장 : 박교선 베드로 010-5216-4094 연령회장 : 박상신 토마스 010-2688-4188 사 무 실 : ☎ 323-5408 F A X : ☎ 323-5409</p>
---	--

☑ 주일봉사자 전례 안내

구분	미사	해설자	독서자
첫째 주일 (9/2)	토요일저녁 주일미사	이범례	이범수/유현자
	교중미사	김성문	임성빈/강경순
	저녁미사	박용근	방석환/이재은
둘째 주일 (9/9)	토요일저녁 주일미사	조명자	정기영/신효철
	교중미사	이병희	한현용/유현자
	저녁미사	박용근	방석환/이재은

- ☑ 오늘은 사제양성을 위한 2차 헌금이 있습니다.
 ☑ 9/2일(일) 교중미사 후 소공동체위원회 월회의가 교육관에서 있습니다.
 ☑ 9/6일(목) 9시부터 병자영성체가 있습니다. 저녁미사 후 성시간 있습니다.
 ☑ 고구마 수확 작업이 9/29일(토), 9/30일(주일) 양일간에 있을 예정입니다. 많은 참여바랍니다.
 ☑ 9월 주차안내 및 차량운행 백봉지역입니다.
 ☑ 소공동체 모임

지역	날짜	시간	장소
백봉2구역	9/3(월)	오후7:00	여봉현 레오
가창지역	9/5(수)	오후2:00	임미숙벨라벳다

☑ 예물봉헌 및 성당청소 지역

구역	예물봉헌	성당청소
장평	9/2	9/1
동백암	9/9	9/8

♥♥ 감사합니다 ♥♥

☑ 우리들의 정성(8월20일~8월26일)

주일헌금(연중 제21주일)	1,058,000
교무금	1,285,000

☑ 미사참례자수(현재교적상828명)

일 자	참례자수	참례율
연중 제21주일	261	31.52

☑ 건축헌금(8월23일~8월29일)

전 주	564,104
수 입	0
신협차입금상환	
신협차입금이자	
현 잔 고	564,104
차입금잔액	232,000,000

☑ 봉사자모집

소 속	하 는 일	문 의 처
전례분과	해설, 독서	이막달레나 010-6202-7254
제 대 회	제대차림	박마리안나 010-9056-5076

♥♥전입을환영합니다♥♥

성 명	구 역	전본당	전화번호
김영식요셉가정	백봉2	북수동	010-4521-1471



주님, 당신의 천막에 누가 머물리이까?

미사 시간 안내	주 일	토요일	오전 7:30(토요일주일저녁)	평 일	월요일	오전 10:00	성 사	유 아 세 례	사무실 문의
		일요일	오전 10:30(교중)		화·목 수·금	오전 10:30		고 해 성 사	미사 전 30분
			오후 4:00		성모신심 미사	첫째토요일 오전10:30		훈 배 성 사	1개월전
								병자 영성체	구역장·반장을 통해서 신청바람

천주교를 알고자 하시는 분은 이웃 천주교 신자들 또는 사무실에 문의하십시오.

<div>주임신부 : 고성은(요한사도) ☎ 224-4057</div> <div>총 회 장 : 안 병 천 (요 셉) ☎ 225-5444</div> <div>연령회장 : 오 군 호 (요 셉) ☎ 010-7616-3755</div>	<div><div>1795-1839</div></div> <div><div>버드내 성당</div><div>(성 정하상 바오로)</div></div> <div>1161617 경기도 수원시 권선구 덕영대로 1152번길 20 사무실 ☎ 224-4058 FAX 224-4059 E-mail : beodeunae@casuwon.or.kr</div>	<div>미사 시간 안내</div> <table><tr><td>주일</td><td>오전 6시 30분 오전 10시 30분(교중)</td></tr><tr><td>평일</td><td>월·목·금 오전 6시 30분 오전 7시 10시</td></tr><tr><td>토</td><td>오후 3시 (어린이) 7시(학생·청년·특전)</td></tr></table>			주일	오전 6시 30분 오전 10시 30분(교중)	평일	월·목·금 오전 6시 30분 오전 7시 10시	토	오후 3시 (어린이) 7시(학생·청년·특전)
		주일	오전 6시 30분 오전 10시 30분(교중)							
		평일	월·목·금 오전 6시 30분 오전 7시 10시							
		토	오후 3시 (어린이) 7시(학생·청년·특전)							
<div>유아세례 : 분기별 둘째 토요일 오후 2시</div> <div>성시간 : 매월 첫 목요일 19:00시 미사 후 봉성체 : 매월 첫 목요일 오전 9시 30분 성모산심미사 : 매월 첫 토요일 오전 10시</div>										

9월 기도 지향
“순교자들의 영성을 본받아 자신을
비우고 덜어내도록”
전신자 기도시간 : 저녁 9시(주모경)

환 영
오늘 입교한 모든 예비자 분들을 진심으로
환영합니다. - 버드내 성당 교우 일동 -

**“ 청소년 활성화 기금 적립을 위한
교무금 13개월 봉헌하기 ”**

☑ 전년대비 교무금 책정 및 건축헌금 약정

8/29 기준, 단위 : 천원

구 분		2017	2018	증 감
교 무 금	책정액	175,344	174,864	-480
건축헌금	약정액	63,370	72,140	8,770

※ 2018년도 교무금 신립서와 건축헌금 약정서를 아직 못내신
교우께서는 사무실에 제출하여 주시기 바랍니다.

☑ 청소년 활성화 기금 마련 바자회 실시

- 일시/구역 : 9/2(연중 제22주일) 교중 미사 후 / 2구역
- 품 목 : 곤드레밥, 김밥, 식혜, 샌드위치, 썬떡, 김치
도토리묵, 멸치볶음, 청태우침, 우영볶음

☑ 성인 성가단원 봉사자 모집

- 자 격 : 아름다운 성가로 기도할 수 있는 본당 신자 남·여 누구나
- 신청은 사무실로 해주시기 바랍니다.

☑ 주간 행사

일 자	시 간	장 소	행 사
9/4(화)	19:00시 미사 후	회합실	선교분과
9/9(주일)	교중 미사 후	회합실	울드레아

☑ 주일미사 참례현황

구 분	8/5	8/12	8/19	8/26
참례인원(명)	441	464	454	441
참례율(%)	29.5	31.6	30.3	29.4

☑ 이번 주간(8/23~8/29)교육관 건립을 위한 봉헌입니다

박점순 2만, 류윤형 5만, 김재선 2만, 정동길 6만, 이생규 3만
김승열 4만, 오수환 5만, 이상봉 8만, 김달영 4만, 백경화 5만
장진국 1만, 윤춘례 1만, 최순임 2만, 구영희 3만, 유옥희 5만
신명수 1만, 김은규 2만, 김혜숙 3만, 이봉희 4만, 김종일 2만
조미연 5만, 정태희 10만, 김선영 2만, 김영일 5만

● 주간 누계액 : 900,000원

☑ 우리들의 정성(8/23~8/29)입니다

- 교 무 금 : 2,890,000원
- 연중제21주일(8/26)주일헌금 : 1,818,300원

☑ 청소년활성화기금 마련을 위한(8/23~8/29)봉헌입니다

정동길 3만, 김달영 4만, 이봉하 1만

● 누계액 : 15,778,700원

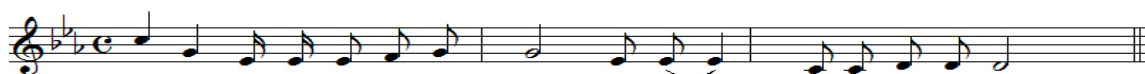

주님, 당신의 천막에 누가 머물리이까?

“ 주님, 저희가 누구에게 가겠습니까? 주님께는 영원한 생명의 말씀이 있습니다. ” (요한 6, 68)

주일 미사	토	16시(어린이), 19시30분			<div><div>벌말성당</div><div>(주보성인 : 성 정하상 바오로)</div><div>http://cafe.daum.net/beolmalJHS</div><div>☎ 031)424-6401</div></div>	주임신부	서동찬(야고보)
	일	6시, 8시, 10시(교중미사) 16시(중고), 19:30(청년)				보좌신부	정연진(토마스아퀴나스)
평일 미사	월	6시	화	19시30분		총 회 장	김용립(안셀모)
	수·목		10시, 19시30분			▶예비신자 교리◀	
	금		6시, 10시			주 일	09시
				수요일		11시, 20시 30분	

☑ 연중 제22주일 [18. 9. 2]

☑ 이번주, 사제양성 2차헌금이 있습니다.

☑ 주임신부님 휴가 (9.3(월)~7(금))

- 미사조정: 수요일 저녁,
목, 금요일 오전미사 없습니다.

☑ 병자영성체: 9월 6일(목), 오후 2시부터

☑ 성시간: 9월 6일(목), 19:30 미사에 이어서

☑ 복음화 모임

공 동 체	날 짜	시 간	장 소
연평회	9.2(주일)	교중미사후	3층 제1교리실
성모회	9.6(목)	11시	3층 제4교리실
안나회	9.7(금)	13시	1층 믿음터
평단협	9.9(주일)	9시	3층 제1교리실

※ 9월부터 반모임을 새로운 마음으로 시작해주시기 바랍니다. 반모임은 반별로 하는 것이며, 봉사자들의 기본적인 직무수행입니다.

☑ 성당청소와 전례, 주차봉사

구 분	답 당	지 역 장
이번주 (9.2)	청소,전례 주차봉사	초원부영 김형자 제을지아 초원평촌 손미숙 토사
다음주 (9.9)	청소,전례 주차봉사	초원평촌 손미숙 토사 초원한양 임미점 안젤라

☑ 새영세자 첫 고해

- 일시: 9월 9일, 9시
- 장소: 3층 교리실 및 고해소

☑ 초, 중·고등부 주일학교 개학

- 9월 8일(토), 9일(주일)부터 미사 전에 각 학년별로 교리공부를 시작합니다.

☑ 정하상대학 개강·접수

- 개강: 9월 6일(목), 10시 미사 후
- 반: 성독반, 시편낭송반, 건강체조반, 노래반
- 개강일(목) 10시, 공소예절을 합니다.

☑ 성독반, 교리공부반 개학

- 9월 9일(주일)부터 각 반별로 개학합니다.

☑ 견진성사(12월 2일)

- 교리: 10월 7일~11월 25일, 매주일 저녁미사후
- 신청: 9월 16일(주일)~10월 3일(수)까지(2만원)
- 예비: 주요기도(기도서 10~27쪽) 3번 필사,
반장, 구역장의 확인을 받아 접수
- 대상: 성인 및 청년(새영세자 포함)

☑ 감사헌금

익명 50,000 최미자 50,000 익명 100,000
이한구 50,000 기명희 100,000

※ 성물방 수익금: 500,000

☞ 우리 의 정 성 ☞		전 입 을 환 영 합 니 다(교무금을 책정해 주시기 바랍니다.)					
교 무 금	6,920,000	구 역 명	이 름(세례명)	구 역 명	이 름(세례명)	구 역 명	이 름(세례명)
주일헌금	4,900,000	초원평촌1	신재우 스테파노	초원대림2	신영미 헬레나		
감사헌금	350,000						
기 타	1,720,000						

주일미사 성가 : 입당 403 봉헌 511, 512 성체 504, 198 파견 283

미 사 시 간	평 일	월 - 06시 / 화·목 - 19:30 수 - 10시, 19:30 / 금 - 06시, 10시 토 - 10시			 범계성당 <small>The Beomgye Catholic Church</small> (성 김대건 안드레아) 경기도 안양시 동안구 경수대로 733 www.beomgye.or.kr / beomgye@casuwon.or.kr ☎. 459-0365 (사무실) / Fax, 459-0367 459-0366 (사제관) / 456-0369 (수녀원)	<ul style="list-style-type: none">• 주임신부: 정경진 (다두)• 보좌신부: 박윤환 (이윤일요한)• 전교수녀: 정 마리제인, 김 휘델리스 <p>총회 장: 김정태 레이몬드(010-2980-0550) 연령회: 010-5071-1003 // 010-5266-3757 범계성당부속 돈보스코 유치원 : 476-0599</p> <ul style="list-style-type: none">• 전입자 면담: 사무실에 문의 및 신청• 모든 축복 및 면담: 사무실에 신청
	주 일	토 - 16시 (어린이) 19시 (중, 고등부) 주일 - 06:30 / 09시 / 11시 17시 (청년) / 19:00				
	예비신자 교리	화	20:10	목		
		주일	09:30			

◆ 본당복음화 실천사항 ◆

1. 사랑합시다: 범계성당 내 사랑의 마음이 함께하는 영적 성장, 가정의 성화, 청소년 사목에 중점

◆ 가정미사 안내 ◆

일시 : 9. 9(주일) 11시 교중미사

- ※ 9. 8(토) 16시 어린이미사는 없고,
19시 중·고등부미사는 성인전례로 봉헌됩니다.
- ※ 초·중·고등부 학생들은 가족과 함께 미사참례 바랍니다.
- ※ 9. 9(주일) 9시, 11시 교중미사 중에
임산부 축복식이 있습니다. 대상은 임산부와 가족,
임신을 원하는 부부, 신혼부부입니다.

☑ 이번주는 사제양성후원 2차현금이 있습니다.

✚ 이주사목 위원회 후원미사

- 일시 : 9. 2(주일) 19시
- 장소 : 4층 대성당

✚ 성령기도회

- 일시 : 9. 4(화) 20시
- 장소 : 1층 소성당
- 주제 : 참 삶의 길
- 강사 : 명현식 카타리나

✚ 대건대학 2학기 신입생 모집 및 개강안내

- 대상자 : 범계성당 65세 이상 어르신
- 접수기간 : 9. 2(주일) ~ 9. 7(금) 까지
- 개강미사 : 9. 7(금) 오전 10시

✚ 병자 영성체

- 일시 : 9. 13(목) 13:30부터 진행됩니다.
- 신청 : 9. 11(화)까지 신청 바랍니다.

✚ 유아세례 - 9. 15(토) 11시, 4층 대성당

- 대상 : 범계성당에 교적을 둔 교우로서, 부모한편이
신자인 경우. (8세 까지)
- 신청 : 사무실에 비치된 신청서를 작성, 구역장,
반장님의 서명을 받은 후,
9. 12(수)까지 사무실에 신청 바랍니다.
- 준비물 : 초 (1층 성물보급소에서 구입),
감사예물 (예식 전 제대 앞 봉헌함에 봉헌),
아이들 복장 단정히. 부모 복장 정장
- ※ 유아세례 신청하신 부모님은 세례 전까지 고백성사를
의무적으로 하시기 바랍니다.

✚ 성모회 물품판매 안내

- 제주 건고사리 150g 15,000원

◆ 주계사제연수 ◆

정경진 다두신부님	9.11(화) ~ 9.13(목)
박윤환 이윤일요한신부님	9.18(화) ~ 9.20(목)

※ 사제연수를 떠나시는 신부님을 위해 많은 기도 바랍니다.

☑ 각 단체, 분과, 위원회 모임 안내

- 형제지역전체회의 - 9. 2(주일) 11시미사후, 3층 교리실
- 배드민턴선교회 - 9. 2(주일) 11시미사후, 2층 유아방
- 복사자모회 - 9. 2(주일) 15:30, 성 바오로
- 청년사도단 - 9. 2(주일) 18:40, 성 타대오
- 소공동체지역회의 - 9. 7(금) 10시미사후, 4층 대성당
- ME 임원회의 - 9. 8(토) 20시, 성 바오로
- 교육분과 - 9. 9(주일) 10시, 구 성모회
- 선교분과 - 9. 9(주일) 12:30, 성 바오로

☑ 하느님 나라잔치(미사)를 준비해 주는 교우들

☞ 9월 2일(연중 제22주일) - 20구역

- 11시 교중미사 후 헌금 계수는 전례봉사구역에서
합니다. 장소는 3층 성 바르톨로메오 방입니다.
단, 11시 교중미사 후 행사가 있을 시
행사관계로 헌금계수는 없습니다.

☞ 9월 9일(연중 제23주일) - 21구역

☑ 하느님 아버지의 집을 내가 깨끗이 (성당 청소)

9/6(목)	청소장소 : 4층	58구역
--------	-----------	------

♥ 제대 꽃 봉헌 - 주님께 아름다운 꽃을 선물로 ♥

이번주에는 박진우 가정,

박해진 가브리엘 & 박희경 릴리안 가정에서

꽃을 봉헌해주셨습니다. 고맙습니다.

제대에 꽃을 봉헌하실 분들은 사무실에 봉헌해 주시기 바랍니다.



주보성인
아시시의 성 프란치스코

별양동

우 13837 과천시 별양상가 2로 20, 1호 (세서울소평센타 6층)
www.assisi.or.kr E-mail: byang@casuwon.or.kr

주임신부 윤용배 (라자로)
☎ 502-8453
보좌신부 유병국 (요한보스코)
☎ 502-8454
전교수녀 김 벨라녜타 고 레지나
☎ 502-8458
사무실 ☎ 502-8452
F A X ☎ 502-8455
위령봉사회 HP 010-9013-0831

✠ 소통과 참여로 채신하는 수원교구! 신앙의 기쁨! 젊은이와 함께!

새 가족을 환영합니다!

오늘 천주교에 입교하기 위해 우리성당을
찾아오신 새 가족들을 진심으로 환영합니다.

영명

고 레지나 수녀님
축하식: 2일(주일) 11:00미사 후

- ◆ 사제양성 특별헌금 봉헌합니다.
- ◆ 견진성사 안내 (주례: 이용훈 마티아 주교님)
 - 일시: 9/16(주일) 11:00~12:30
 - 장소: 제2성전 터(야외 미사장)
 - 준비물: 미사도구, 개인 돗자리
 - * 당일 09시, 16시 미사는 없습니다.
- ◆ 제2성전터 관리 안내
 - 대상: 본당 소공동체 중심(각 단체를 포함 전 신자)
 - 일시: 9/8(토)부터 성전 신축시 까지
 - 방법: 각 지역별 배정(게시판 참조)
- ◆ 9월 순교자 성월 바치는 방법
 - 홀수 날: 한국 순교복자 124위 호칭기도
 - 짝수 날: 103위 한국순교성인 호칭기도
- ◆ 추계 사제연수
 - 수원교구 추계 사제연수에 참가하시는 주임신부님, 보좌신부님 영육간 건강과 평화를 위해 기도 청합니다.
 - ▶ 주임신부님 연수기간: 9/18(화)~9/20(목)
 - ▶ 보좌신부님 연수기간: 9/11(화)~9/13(목)
- ◆ 환자영성체: 9/4(화) 10:00
- ◆ 성시간 성체강복: 9/6(목) 19:30 미사 후
- ◆ 유아세례: 9/9(주일) 14:30
- ◆ 중·고등부 주일학교 등록
 - 2018년 2학기 주제: 미사 - 등록대상: 중1~고3
 - 등록비: 10,000원/1인 - 등록기간: 9/1~9/30
 - 문의: 김 발렌티노 ☎ 010-5920-5790

◆ 실험 차입금 상환 현황

(단위: 원)

총 대출액		이 자	총 상환액	
1,000,000,000		91,416,016	1,091,416,016	
날 짜	원 금	상환액	잔 액	
	이 자			
2018.8.27	16,670,000	19,599,249	883,310,000	
	2,929,249			

주 간 계 획 09.03 ~ 09.09

분 야 별	내용	날짜	요일	시간	장소
여정	성경공부	27	월	10:00/20:00	강당
한나회	회의	4	화	20:20	강당
체나폴로마리아세운동	기도모임	4	화	20:30	유아방
제대회	회의	5	수	11:00	사목회의실
중·고교사회	회의	5	수	20:00	교사회의실
라우디스성가대	연습	5	수	20:00	성가연습실
상임위원회	회의	5	수	20:00	사목회의실
성령기도회	기도모임	6	목	20:00	강당
소공동체위원회	회의	7	금	11:00	사목회의실
성소후원회	회의	7	금	11:00	1 교실
룩스메아	기도모임	7	금	11:00	성체조배실
올뜨레아	회의	7	금	20:00	1 교실
초등자리 복사단	회의	8	토	14:00	1 교실
룩스메아	기도모임	8	토	15:00	성체조배실
초등부자모회	회의	8	토	16:00	강당
중·고등자리 복사단	교육	8	토	18:00	1 교실
시메온복사단	회의	8	토	19:30	7 교실
평신도사도적단체협의회	회의	9	일	10:00	강당
홍보분과	회의	9	일	12:00	1 교실
아시시사건동교회	회의	9	일	14:00	1 교실
하늘의문 Cu.	회의	9	일	18:00	강당

◆ 본당 성경 경시대회(복음서)

- 일시: 9월8일(토) - 장소: 강당
- 시상: 1, 2, 3등 (성적우수자) 최고령 참가상
- 초·중·고 청년 참가상

◆ 2018년 실버아카데미 하반기 개강 안내

- 개강미사: 9월6일(목) 10시
- 접수기간: 8월19일~9월2일(3주간) 9시, 11시 미사 후
- 등록대상: 65세 이상 별양동성당 어르신
- 등록비: 4만원(교재비 2만원 포함)
- 접수장소: 사무실 앞 모집 데스크

미 사 시 간 안 내							전 려 신 심		우리의 정성 (8/20 ~ 8/26)	
주일	토		일				유 아 세 려	출수달 둘째주일 14:30	교 무 금	10,045,000
	16:00 어린이 19:30 중·고등부		일 반				전입교우환영식	매 월 둘째주일 11:00	주 일 헌 금	5,002,450
			06:00	09:00	11:00	20:00	환 자 영 성 체	첫째 주 화요일 10:00	성전신축특별	902,500
평일	월	화	수	목	금	토	성 시 간	첫 목요일 19:30미사후	건 축 헌 금	1,235,000
	06:00 (제2성당)	06:00 19:30	06:00 10:00	06:00 09:30	06:00 10:00	10:00 첫토신심	고 해 성 사	매 미사 전 30분	감 사 헌 금	200,000
									후 원 금	100,000
									주 간 합 계	17,484,950

천주교를 알고자 하시는 분은 본당신부님, 수녀님 또는 사무실에 문의하십시오.

미 사 시 간		구세주의 어머니 병 점 성 당 18411 경기도 화성시 병점서로 63-18 cafe.daum.net/bjcatholic 주임신부 김우정(베드로) 사무실 : ☎ 235-5511, 수녀원 : 239-5753	☑ 환자영성체 : 매월 첫번째 (목)
주 일	09 : 00 (일반) 11 : 00 (교중) 17 : 00 (가족미사) 2,3,4 주 19 : 30 (청소년, 청년연합) 19 : 30 (토요일 저녁 주일미사)		☑ 차 축복식 : 3일 전 신청
			☑ 전교수녀 이니고나 수녀, 에밀리아나 수녀
평 일	월 : 아침 6 : 00 화 : 19 : 30 목 : 19 : 30 수, 금, 토 : 10 : 00 고백성사 미사 시작 20분 전		☑ 연령회장 서장만 (토마스) 010-6234-8851
			☑ 예비신자 교리 화요일 - 오후 8시 금요일 - 오후 7시



☑ 오늘은 첫 주일로 사제양성 후원을 위한 특별헌금

☑ 미사안내 및 청소년구역

일 시	구 역	일 시	구 역
9월 2일	주공3	9월 9일	주공4
청소:성당,화정실,유아실,성가대석,계단		9월 16일	진안1,2

☑ 금주 행사 및 모임

단 체	일 시		장 소
청소년위원회	9월 2일(주일)	17시 30분	교사방
환자영성체	9월 6일 (목)	사무실에 신청 하십시오.	
형제회장단	9월 7일 (금)	20시	정화교리실
신자들의도움Co.	9월 7일 (금)	20시	지하강당
M · E	9월 7일 (금)	19시 30분	조명교리실
연령회	9월 8일 (토)	10시 40분	지하강당
안나회	9월 8일 (토)	11시 40분	지하강당
요아킴회	9월 8일 (토)	11시 40분	정화교리실

☑ 차주행사 및 모임

단 체	일 시		장 소
요셉회	9월 9일(주일)	11시 미사후	정화교리실
전례분과	9월 9일(주일)	10시	믿음교리실
제분과	9월 11일 (화)	미사 후	조명교리실
복사단 어머니회	9월 13일 (목)	미사 후	유아실
은총의수로Cu.	9월 14일 (금)	20시	지하강당

☑ 어르신 대상 미용봉사가 있습니다.

· 일 시 : 9월 4일(화) 오전 10시 정화교리실

☑ 성시간 있습니다.

· 일 시 : 9월 6일(목) 저녁미사 후

☑ 주계사제 연수로 미사가 없습니다.

· 일 시 : 9월 18일(화) ~ 19일(수)

· 사무실 업무시간 : 화 17시~21시 / 수 09시~13시

☑ 가족미사 개강 / 9월 9일(주일) 오후 5시

· 유아, 초등가정은 오후4시 교리공부 합니다.

· 별도로 접수 받지 않으므로 누구나 5시 미사에
참례 할 수 있습니다. (2, 3, 4주에만 있습니다)

☑ 중·고등부 미사시간 알림

· 주일 저녁(19시 30분) 청소년, 청년 연합미사로 변경

· 2, 3, 4주에만 있습니다.(첫미사 9월9일 19시30분)

☑ 주석합동위령미사 안내 : 9월 24일(월) 11시

· 10시 10분부터 연도 합니다.

· 9월 25일(화) 미사 없습니다.

· 고향에 가시는 분들에게서는 합동미사예물을 사무실에
미리 접수하여 주시기 바랍니다.

☑ 빈첸시오회에서 이웃돕기를 위한 쌀을 기증
받고 있습니다. 관심과 협조 바랍니다.

☑ 우리들의 정성 기간 : 8/21(화) ~ 8/26(일)

· 주일헌금 : 4,381,800원 · 교무금 : 8,515,000원

· 감사헌금 : 510,000원

컬러하우스 염색전문점	사랑방 재가복지센터	낙원 떡집
천연염색, 두피 탈모관리 두피스켈링, 얼굴맞사지 병점동 사무소 건너편 나애경 (안나) 010-3305-7153	방문요양, 방문목욕 대상 : 65세이상 외상, 치매, 중풍 등 노인성 질환 등급절차 및 상담서비스 황인옥(리카렛파) 010-2716-2137	이바지, 담례떡,백일,돌떡,떡케익 행사떡,선물세트,식사대용 영양떡 직접만든 식혜 사랑과 정성으로 보답하겠습니다. 두산아파트 상가 내 윤태국(미카엘) 226-0063
강원 약초 건강원	벚튼 보청기	홍익돈까스
홍삼·녹용·사슴·흑염소·개소주배즙· 자색양파·우양·취즙·토마토즙·가시오가피· 홍당근즙·아로니아즙 화성시 병점동 347-13 박금단(라파엘라) 239-5519, 010-3378-5519	20년 경력, 전문 청능사 자격증 전신자 50% 세일 청각장애인 카드소지자 지원금 131만원 지급 수원역 7번 출구 258-0478 / 최경자(엘리사벳)	왕돈까스 · 롤 · 파스타 · 볶음우동 병점중앙로 100-3국민은행사거리 주공1단지 옆대형주차장 완비,넓은 실내공간 이경용(마르티노) 237-4748, 010-9776-4889



천주교 수원교구

보라동 성가정 성당

용인시 기흥구 민속촌로11번길 13(보라동) / 전화 274-1006 / 팩스 274-1008 / www.cabora.or.kr

주임신부 : 이재욱 (요한 세례자) / 보좌신부 : 서만중 (요한 레오나르디)

전교수녀 : 백 안눈치아, 이 베아트리스 (올리베라노 성 베네딕도 수녀회)

총회장 : 임재호 (이나시오) / 연례회장 : 이현화 (아우구스틴) 010-3302-1443

< 미 사 안 내 >

토 - 19:30 (청소년)

주일 - 07:00 / 10:30 (교중) / 19:30

월 06시 / 화 19:30 / 수~금 10시, 19:30

고해성사 : 미사시작 20분 전 ~ 5분 전

유아세례 : 짝수달 가정주일 토요일 17:30

■ 9월은 순교자 성월입니다

그리스도를 증거하고 신앙을 지키기 위하여 목숨을 바친 순교자들을 기억하며, 우리도 삶 안에서 서로 돕고 사랑하는 모습으로 하느님을 증거하며 살아야 하겠습니다.

■ 전례 및 교육 안내

☞ 하늘 나라 축제 : 일정과 겹치는 평일 저녁미사는 19시

특강	09/30(日)	교중미사 중 / 생명, 몸신학 / 최병조 신부님		
	10/18(木)	19:30~21:00 / 삶의 방향 / 양무석 교수님		
프로 그램	10/23(火)	19:30~21:00	10/24(水)	19:30~21:00
	10/25(木)	19:30~21:00	10/26(金)	19:30~21:00
축제	10/28(日)	교중미사 중 / 생명과 죽음 / 서상진 신부님		
	점심제공	12:30~17:30 / 입관, 연도, 출관, 운구예식, 나눔		

☞ 요셉대 개강 미사 : 4일(화) 09:30 / 010-4544-1857
2일(주일) 아침, 교중미사 전, 후 접수 (등록비 3만원)
요셉대 봉사자를 모집합니다. 많은 관심 바랍니다.

☞ 소공동체 봉사자를 위한 미사 : 6일(목) 10:00

☞ 병자 영성체 : 6일(목) 14시 / 2일(주일)까지 신청

☞ 성시간 및 성체 강복 : 6일(목) 19:30 미사 후

☞ 전신자 성경 O X 퀴즈 : 16일(주일) 교중미사 중
교중미사 전, 후 문제지 배부 / 010-2253-4594

■ 형제 모임

☞ 6,7구역 : 16일(주일) 18시 현대2차 경로당 / 010-2253-4638

☞ 8,9구역 : 14일(금) 20시 성당 1층 시몬방 / 010-9696-6365

☞ 11,12구역 : 14일(금) 19:30 청구 테크라인 / 010-3791-7706

☞ 24구역 : 2일(주일) 19시 세니밸리 109-806 / 010-2290-7124

■ 많은 관심과 참여 바랍니다

☞ 연례회 : 2일(주일) 아침미사 후 1층 강당 / 010-6354-5088

☞ 상임위 : 2일(주일) 교중미사 후 만남의방 / 010-9252-1856

☞ 성모회 : 추석 맞이 굴비, 보리굴비, 건나물 / 010-6354-5088

☞ 본당 동아리 모집 : 색소폰, 아코디언, 첼로, 전례꽃, 전례초, 사진, 수채화, 요가, 일본어, 드로잉, 프랑스어 / 010-5042-4217

■ 전입가족 환영 합니다 - 원장수녀님과 면담이 있습니다.

윤연옥 세실리아	7구역 2반	010-6455-0678	현대2차 109-1001
----------	--------	---------------	---------------

■ 전례구역 안내

	이번 주	다음 주
전례구역	17 / 18 / 19	20, 21 / 22, 24 / 23
특별헌금	사제양성	성전건축
청소지역	1지역 (목11시)	2지역 (목11시)

■ 우리들의 정성

연중 제21주일 헌금	4,470,850 원
성전 건축 2차 헌금	1,960,700 원
주간 교 무 금 납입 현황	7,908,000 원
주간 감사헌금 납입 현황	140,000 원
주간 건축헌금 납입 현황	1,950,000 원
청년회 - 성전 건축 헌금	63,010 원

**교무금을 바치는 것은 교우의 본분이며,
우리의 신앙고백입니다.
교무금 책정에 적극 동참합시다.**

■ 화답송



주 - 님 당신의 천 - 막 - 에 누 - 가 - 머물 리 이 까

아리따움 보라점	Cafe Most	홍박약손노인복지센터
한울, 아이오페, 마몽드, 라네즈 화장품 판매 / 스키이프라자 106 031-285-3012 010-9147-1944 이소민 바울라	유기농 coffee & 시즌별메뉴 Juice 단체석 완비 성당후문 매점전원주책 입구 031-285-9253 010-8939-4526 한상희 리더아	중풍 치매 노환 방문 요양 / 방문 목욕 최우수기관 평가(4회 연속) 031-282-3609 홍성로 대건안드레아 박경우 가브리엘라
보험총괄 법인 대리점	보라연 한의원	서울 녹각 삼계탕
가입한 상품은 보험입니까? 모험입니까? 모든 보험, 적금, 펀드 무료상담 보라동 다이소 B/D 5층 031-281-7575 010-9252-1856 김용덕 프란치스코	교통사고 자동차보험 추나요법 보라동 베스트프라자 3층 031-286-3063 강광진 실베스텔 김혜명 에스텔	23년 전통 삼계탕 전문 상갈동 박물관 근처 하천변 031-285-3475 010-9267-5476 유금숙 모니카

☞ 교 무 금 ☞

신협 131-018-149156
보라동성가정성당 (교 무 금)

☞ 건축헌금 ☞

신협 131-018-149163
보라동성가정성당 (건축헌금)

책정자[이름, 세례명] 기입

☞ 입금 후 사무실로 전화 ☞

자동이체는 전출 전 해지

미사시간	주 일	오전 9시 오전 11시 오후 4시 (청년) 오후 7시30분
	토 (주일)	오후 4시 (어린이) 오후 7시30분 (청소년)
	월	오전 6시30분
	화·금	오전 10시, 오후 7시30분
	수	오전 6시30분, 오전 10시
	목	오후 7시30분
	토	오전 10시



주임신부 : 손 창 현 (이나시오)
보좌신부 : 신 민 재 (미 카 엘)
총 회 장 : 김 영 화 (레이미오)
선종봉사회 회장 : 김혜경 (안젤라) 010-9324-6503
용인시 기흥구 신촌로73번길24
☎ 896-2977 FAX 896-2978
<http://cafe.naver.com/bj catholic>

축복 : 주일 오전11시 미사 후
첫째 주일 - 여행자들
둘째 주일 - 병자들
셋째 주일 - 출산, 임산부, 아이를 갖고 싶어하시는 분들
집·차·상가 축복 : 토 10시 미사후
성시간 : 첫째 목 오후7시30분미사후
성모신심 미사 : 첫째 토 오전10시
가정미사 : 넷째 주일 오후7시30분
유아세례 : 짝수달 마지막 토 오후5시
병자영성체 : 매월 첫 수요일

Ⓢ 이번 주 사제양성 특별헌금 있습니다.

Ⓢ 교리실 사용 후 청소 및 정리 하시기 바랍니다.

Ⓢ 2018 매일 성경 읽기 (준비물 : 신약성경)

· 매일성경읽기 표에 따라 미사 영성체 후 성경읽기를 함께 합니다. 미사 불참시 개인적으로 읽습니다.

Ⓢ 축복 (주일 오전11시 미사 후)

· 첫째 주일 : 여행자들을 위한 축복
· 둘째 주일 : 병자들을 위한 축복
· 셋째 주일 : 출산, 임산부, 아이를 갖고 싶어하시는 분들을 위한 축복

Ⓢ 가정을 위한 미사와 축복

· 매월 넷째 주일 오후7시30분

Ⓢ 병자영성체 (신청 : 해당구역장)

· 일시 : 9월 5일 (수) · 마감 : 9월 2일 주일

Ⓢ 성시간 : 9월 6일 (목) 오후7시30분 미사 후

Ⓢ 추석 합동위령미사

· 일시 : 9월 24일 (월) 오전6시30분, 오전10시30분

※ 연도 : 오전9시40분부터
분향 : 미사 중

· 추석합동위령미사 예물봉투에 성명, 세례명, 봉헌금액을 기재하시는 분은 기부금 처리가 됩니다.

※ 추석 연휴기간 9/24(월)~26(수) 본당 미사시간

9월 24일 (월)	오전6시30분, 오전10시30분
9월 25일 (화)	미사 없음
9월 26일 (수)	미사 없음

※ 추석 연휴기간 성당은 미사 전/후에만 개방합니다.

※ 9/22(토)~26(수) 본당버스 운행 없습니다.

Ⓢ 전신자 성지순례 안내

· 평신도 회년을 기념하고 본당의 날을 맞아 전신자가 참여하는 성지순례를 준비합니다. 많은 참여 바랍니다.

· 일시/장소 : 10월 21일 주일, 솔미성지 (출발/도착 시간 추후공지)

· 신청 : 해당 구역장, 사무실

· 참가비 : 1인당 5천원

Ⓢ 사회복지후원금 9월1일(토), 9월2일(주일) 받습니다.

Ⓢ 헌화후원금 9월1일(토), 9월2일(주일) 받습니다.

Ⓢ 연례회 월례회의

· 일시/장소 : 9월 2일 주일 오전11시미사후, 2층 세미나실

Ⓢ 성인 복사단 모집

· 평일 오전10시 미사와 장례 미사 때 사제의 미사 집전을 보조하는 봉사를 하실 분을 모집합니다.

· 신청 : 사무실

Ⓢ 화밀리아 성가대 남성 단원 모집

· 주일 오전9시 미사에 성가전례 봉사를 하고 있는 화밀리아 성가대에서는 남성 단원(테너, 베이스)을 모집합니다.

· 성가대 유경험자를 환영합니다.

· 문의 : 주 밀라노 010-5229-5785

Ⓢ 가정미사(매월 넷째주)와 함께 할 가족성가대 및 약기 연주자 모집

· 문의 : 김 헤르마스 010-6562-5457

Ⓢ 직장 여성 레지오 단원 모집

· 성모님과 함께 기도드릴 자매님들을 초대합니다.

· 문의 : 이 율리아나 010-8720-9393

Ⓢ 신앙생활 기초 조사서와 2018년 교무금 약정서를 사무실로 제출해 주십시오.

Ⓢ 주차 협조 안내

· 성당 이웃 주민들에게 피해가 없도록 도로변 (특히 주차장 입구) 주차시 주의하시기 바랍니다.

※ 주일 오전 9시/11시 미사 참례시 보정초교 주차장을 이용해 주십시오. (오후1시까지 이용가능)

· 성당과 가까운 곳에 사시는 분들은 차량이용을 자제하시고 걸어서 오시기 바랍니다.

Ⓢ 전입을 환영합니다. (8/20-8/26)

세대주	세례명	구역	동
심성운	예로니모	포스홀 1	203
한정심	루치아	I 파크 1	201

· 전입세대는 주임신부님과 면담하시기 바랍니다.

Ⓢ 우리들의 정성 (8/20-8/26)

연중 제 21 주일 미사참례자 : 1,792명 (31.50%)

· 주일헌금 : 7,322,110원

· 교무금 : 11,850,000원

· 감사헌금 : 520,000원

※ 7/25 '교무금4~8'로, 5/24 '6개월분'으로 송금하신 분은 사무실로 연락주십시오.

Ⓢ 교무금 납입계좌 : 계좌이체시 '성명-세례명' 기입

(재)천주교수원교구유지재단	우리은행	1005-300-916904
----------------	------	-----------------

Ⓢ 성당 청소

일시	9월 8일 (토) 11:00	9월 14일 (금) 11:00
3층	동아 4 구역	포스홀 2 구역
1층	포스홀 1 구역	포스홀 3 구역

※ 교우 여러분들의 적극적인 참여 바랍니다.



본오동성 요한 세례자성당

안산시 상록구 충장로 224(구.본오3동878)
사무실 ☎ 502-5641, FAX 502-5642 (우)15537

http://www.cabono.or.kr
bono@casuwon.or.kr

주임신부	정 영 철 (안 토 니 오)
보좌신부	도 승 현 (베 드 로)
총 회 장	박 광 종 (야 고 보) 010-5336-9417
연령회장	이 종 석 (마 르 코) 010-8486-8487

미 사 시 간								✚ 고해 성사는 미사 15분 전부터		예비신자 교리시간	
주 일 미 사	토요일 16:00(어린이) · 19:00(성인)		평 일	월	화	수	목	금	토	주일반	09:30
	09:00(중.고등학생) 11:00(교중) · 17:00(청년)			09:00	19:30	6:00 10:00	6:00 19:30	6:00 10:00	10:00	목요반	20:30
* 유아세례를 원하시는 분은 사무실로 신청해주세요!						* 병자 영성체: 매월 셋째주 목요일					

✠ 금주의 성경 한 말씀 : “너희는 하느님의 계명을 버리고
사람의 전통을 지키는 것이다.”(마르 7,8)

♫ [화답송] 주님 당신 장막에 묵을 이 누구오리까

✎ 9월은 ‘순교자 성월’입니다. 신앙을 지키고
자 목숨을 바친 이 땅의 순교자들을 기억하며 그
들의 신앙과 삶을 본받도록 노력해야 하겠습니다!

✎ 오늘(9월 2일)은 연중 제22주일입니다. 교구
사제양성후원을 위한 2차헌금 있습니다.

✎ 금주의 성경 읽기

일자	9/2	9/3	9/4	9/5	9/6	9/7	9/8
부문	1역대12	1역대13	1역대14	1역대15	1역대16	1역대17	1역대18

♣ 이번 주간 전례 안내

- ▶ 성시간: 9월 6일(목) 저녁 7시30분 미사 후
- ▶ 예수성심미사: 9월 7일(금) 오전10:00

♣ 연령회 월례회: 9월 2일(주일)교중미사후 7층

♣ 소공동체봉사자 9월 모임 안내

- ▶ 일 시: 9월 9일(주일) 교중미사 후 성전
- ▶ 소공동체 봉사자들(지역, 구역장, 반장, 형제회장)

♣ 일치의 모후 Cu. 알림 사항

- ▶ 본당 청소 봉사해주실 담당 Pr.
- ▶ 9월 2일(주일)천상은총의 어머니Pr. ☞ 교리실 등
- ▶ 9월 5일(수) 티없이신어머니Pr. ☞ 2층 화장실 등
- ▶ 주일 교통안내 봉사담당Pr.

9/2(주일)	9/9(주일)	9/16(주일)	9/23(주일)
다윗의탑	사도들의모후	신비로운그릇	정의의거울

♣ 여정성경공부: 9월4일(화)10:00 예비자교리실

♣ 은빛여정반: 9월 7일(금)오전미사 후 7층

♣ 2018년 하반기 전신자 재교육

- ▶ 일시: 9월15일(토)저녁7시미사 후 성전
- ▶ 주제: 신 · 구약 성경 개관
- ▶ 강사: 조성자 로사 수녀(성바오로딸 수도회)
- ▶ 문의: 교육분과장 김정례 레지나 010-4209-2775

♣ 빈첸시오회에서 추석맞이 송편 주문받습니다

- ▶ 9월16일까지만 접수합니다 ☞ 1Kg당 ₩10,000.
- ▶ 황태포 3만원, 황태채(200g) 1만2천원 판매중

♣ 형제회 주일 커피봉사 구역별 일정

9/2(주일)	9/9(주일)	9/16(주일)	9/23(주일)
월 드	상록 1	상록 2	상록 3,4

♣ 전임 교우님들 환영합니다!

성 명(세례명)	직전본당	구 역/반	전화번호
이윤호(티모테오)	병 사 세 례	신안3-1	010-****-5255
이건상(안젤로)	복 음 화 국	우성1-4	010-****-0262

※사무실에 오시어 전임 확인 후 교우금도 정리(책정)해
주시기 바랍니다. 구역장, 반장, 레지오 단원이 친교
를 위해 연락, 방문드릴 수도 있음을 알려드립니다.

♣ 지난 주일 우리들의 정성

단위: 원

연 중 제 2 1 주 일 헌 금	2,837,000	
본 당 건 축 특 별 헌 금	1,566,000	
교 무 금 (8 / 2 0 ~ 8 / 2 6)	5,935,000	
2018년건축헌금(누계)~8/26	87,364,230	
미사참례자	총 신자수	참례율
935명	3,574명	26.16%

☞교우금납부계좌: 하나은행 467-810000-76004

(재)천주교수원교구 본오동성당

※교우금 책정하신 교우님의 성명(세례명)으로 입금바람!

♣ 건축헌금 특별봉헌(8/23 ~ 8/29 납입일자순)

- ▶ 한양지역 형제회 일동 20만원

♣ 감사헌금 봉헌(8/23 ~ 8/29 납입일자순)

- ▶ 최해관 요아킴 5만원 ▶ 이진옥 요한 5만원

♣ 전례 담당 구역 안내

9/2(일)신안6	9/9(일)태영1	9/16(일)태영2
* 주일 교중미사 후 봉헌금 집계에 봉사바랍니다.		

♣ 청소 담당 구역 안내

9/8(토)태영1,2	9/15(토)주공,한양1	9/22(토)한양2,3
청소할 구역은 '성전' 과 2층 복도, 현관입구, 유리창, 계단 및 승강기 내부와 4-6층 화장실까지입니다.		

✎ 천주교를 알고자 하시는 분은 이웃 천주교 신자들이나 성당 사무실에 문의하십시오!

주임신부 : 송성규 안드레아
사목회장: 김명식 베네딕도
연령회장: 김효석 바오로(010-8783-1413)
사무실: (031)227-2350. FAX: 227-9974
사이트: http://www.bongdam.or.kr
카페: Cafe: daum.net/bdcathoilc
이메일: bongdam@casuwon.or.kr
경기도 화성시 봉담읍 최루백로 136-5



미사시간 / 행사일정

주일: 오전9시, 오전11시(교중미사)
토: 오후4시(어린이), 오후7시30분
월: 오전6시, 수,금: 오전10시
화,목: 오후7시30분
성모신심미사: 첫째 토요일 오전10시
유아세례: 짝수달 둘째 토요일 오후5시
예비자 교리시간: 주일 오전9시30분

☑ 특별헌금

9월 2일(주일) 사제양성 특별헌금

☑ 초등부 주일학교 2학기 개학

교 리: 9월 8일(토) 14시30분

미 사: 9월 8일(토) 16시

- 차량 운행합니다.

☑ 은빛여정, 노인대학 등록 및 개학

등록일정: 8월 26일(주일) ~ 9월9일(주일)

등록대상: 본당에 적을 둔 65세 이상 어르신

개 강 일: 9월 7일(금)오전미사 후

등록비: 2만원(교재비 별도)

문의: 노인대학장(010-4452-6413)

☑ 병자영성체

일 시: 9월6일(목) 9시40분

☑ 성시간

일 시: 9월 6일(목) 저녁미사 후

☑ 화성지구 소공동체봉사자 교육

일 시: 9월 7일(금)20시 발안성당

☑ 초·중고등부 주일학교 교사모집

- 어린이들과 청소년들을 위해 책임감을 가지고 봉사해 주실 선생님을 찾습니다.

문의: 초 등 부: 010-6274-2819

중고등부: 010-9443-4473

☑ 소년 브레시디움 단원 모집

대 상: 본당소속의 첫영성체를 한 초등학생 및 중학생

모집기간: 연중 계속

문의: 꾸리아 단장(010-7140-8629)

상아탑Pr 단장(010-3006-4145)

☑ 평일미사 버스 노선 변경 (9/4(화)부터 시행)

타는곳	탑승시간	
	화, 목, 토	수, 금
신동아(볼링장 건물앞)	18:45	9:15
동화리(이마트24시)	18:46	9:16
봉담마트(상리3단지 후문)	18:48	9:18
상리2단지정문	18:51	9:21
삼봉, 신안 사잇길 앞	18:56	9:26
한신상가앞	18:58	9:28
봉담고정류장	19:00	9:30
농협하나로정류장	19:02	9:32
동화3단지정류장	19:04	9:34
동화6단지정류장	19:07	9:37
성당 도착	19:10	9:40

☑ 본당 승합차 교체가 필요 합니다.

- 본당 승합차 노후로 인한 차량교체가 불가피합니다. 이에 승합차 구입과 관련하여 교우분들의 봉헌을 받고자 합니다. 많은 관심과 적극적인 참여를 부탁드립니다.

(봉헌금은 기부금 영수증에 반영됩니다)

☑ 전입을 환영합니다.

성명(세례명)	주 소	전화번호	오신곳
김봉희아네스	삼봉 107동1702호	9227-6844	동수원

- 전입교우 방문시 교패를 꼭 전달하여 주십시오.

- 전입세대주는 사무실에 오셔서 교우금 책정바랍니다.

☑ 9월 월례회의 및 회합 일정

내 용	일 시
연령회	2일(주일) 교중미사 후
축구선교회	2일(주일) 교중미사 후
사회복지	9일(주일) 9시미사 후
소공동체위원회	9일(주일) 9시미사 후
울뜨레아	9일(주일) 교중미사 후
전례해설단	16일(주일) 9시미사 후
전례분과	16일(주일) 교중미사 후
꾸리아	16일(주일) 교중미사 후
프란치스코 복사단	둘째, 넷째 토요일 5시
성령기도회. 레지오	매주 화요일 저녁미사 후
레지오	매주 수요일 오전미사 후
소년브레시디움	매주 토요일 13시

☑ 주일 미사 전례 봉헌 및 청소

9/2	6지역(내리, 동남1, 동남2, 상리2, 상리3, 수영리)
9/9	2지역(삼봉, 상리, 신안, 한신구역)

☑ 주일 미사 참례 현황

일시	어린이	저녁	9시	교중	합계	신자수	참례율
8/19		199	251	233(43)	726	2,206	32.9%
8/26		202	254	219(43)	718	2,207	32.5%

☑ 우리들의 정성

교 무 금	3,070,000원
연 중 제 2 1 주 일 헌 금	2,196,000원
본 당 발 전 특 별 헌 금	1,152,000원
감 사 헌 금	30,000원
성 소 후 원 금	684,000원
연 령 회 비	158,000원
승 합 차 구입 봉 헌 금 / 누 계	700,000원 / 1백만원

천주교를 알고자 하시는 분은 이웃 천주교 신자들 또는 성당 사무실에 문의 하십시오

9월 2일

< 연중 제 22 주일 >

전 화	사무실	462 - 1900		부곡동성요셉성당 (주보 : 노동자 성요셉) 주임신부 : 배영호 베드로 총 회 장 : 김영성 돈보스코	미 사 시 간	
	사제관	462 - 1902			주 일	토요일 저녁 19:30 10:30(교중), 16:00(청신년)
화	팩 스	462 - 1911			평 일	월 : 06:00
	연령회장	010-3751-4611				화, 목 : 19:30
화	병자영성체	매월 넷째 목요일			성 모 신 심	수, 금 : 10:00
	유아 세례	3,9월 둘째 토요일				매월 첫 토요일 10:00
화	집.상점.차츠크	상시 신청			성 시 간	매월 첫 목요일 미사중



오늘 금주2차 : 사제양성 후원금
차주2차 : 부채상환 건축헌금

† 성시간

일시 : 9월 6일(목) 저녁7시30분 미사중

† 제9회 군포지역 성가제

일시 : 9월 7일(금) 저녁8시

장소 : 수리동성당 대성전

출연 : 안양1지구 군포지역 7개본당 성가대외

† 유아세례

일시 : 9월 8일(토) 오후4시

준비 : 대부(모), 감사예물, 초대금

접수마감 : 9월 5일(수) 신청서 사무실 제출

† 구역반/단체 모임

▶ 상임위원회 월례회의: 9/6(목) 저녁미사후

▶ 형제연합회 월례회의: 9/8(주일) 교중미사후 예레미야실

† 전입을 환영합니다.

세대주	전본당	주소	구역/반
채경례 클라루디아	산 본	401동	4구역1반

† 우리들의 정성

(8. 20 ~ 8. 29)

주 일 헌 금	636,000원	
교 무 금	1,424,000원	
건 축 헌 금 (단위: 원)	교재유 15만, 이희승 12만, 김인유 9만	
	서재원 7만, 장복재 10만, 한수민 10만	
	이정희 5만, 김용구 10만, 주재영 15만	
	김시대 5만, 윤보미 15만, 김영성 25만	
본당 부채	조병성 5만, 정해운 17만, 이한숙 8만	
	우종일 15만, 이금구 14만, 정완분 10만	
	익명 60만	
	연중20주일 2차헌금 532,500원	
연중21주일 2차헌금 764,000원	계3,966,500원 (누계79,210,830원)	
	건 물	710,000,000원
토지 대금	414,604,800원	

† 교무금 납부 및 주일미사 참례 현황

책정세대/총세대	책정율(%)	납부율(%)	미사참례/총신자수(참례율)
174/398	43.7%	41%	300/970(30.9%)

† 구역별 전례 및 청소 일정 (청소는 토요일에.)

9 / 1(토)	9 / 2(주일)	9 / 8(토)	9 / 9(주일)
5구역	2구역	4구역	1구역
장종순/한수민	김희경/이민경	박연분/김순자	윤석빈/최심숙
청소 2구역		청소 5구역/금강1구역	

한마음 종합인테리어 도배, 장판, 보일러, 수도 이퍼트 확장공사 및 상가, 집수리전문 부곡정영외과 맞은편 ☎461-0488/010-3631-0488 김용준 바오로 · 김명남 마리아	한솔익스프레스·파란이사 88점 포장이사 · 일반이사 사무실이사 전문업체 대표전화 ☎ 454 - 7272 010-5667-6161/010-5557-0927 고영진 미카엘·이춘옥 로사	효 치 과 아가진료(목요일 저녁9시까지) 중앙로 덕성초교방향 파리바게트2층 ☎ 461 - 2835 임재유바오로·박은정사라	비발디 음악학원  피아노, 바이올린 부곡중앙초앞 ☎ 461-6095 주예랑 미카엘라
던킨 도너츠 의 왕 역 사 점 (의왕역1층) ☎461-3371 유승용 안토니오	송인대석사중양태권도 음악줄넘기, 급수줄넘기, 키크기체조 부곡중앙초교 정문앞1층 ☎ 461 - 8781 장동명 마태오	무봉리 토종 순대국 포차 개시 골뱅이, 두부김치, 차돌숙주볶음 성당 앞 ☎ 461 - 8588 권선애 엘리사벳	두리 이비인후과(전문역2인) 어지러움증/코수술/편도결석 고려대 의학박사 ■ 외래교수 대한민국 마라톤 여는 인물대상(2012) 신한인스포츠허브2층 ☎ 397-7577 문준환 이나시오

교무금/건축헌금 신허 131-013-960088 부곡동성당. 대리운전 1600-9877(사회복지후원)



북수동성당

www.suwons.com / www.suwons.net

(주보 성 미카엘 대천사)

16253 수원시 팔달구 정조로 842

주임신부 : 최바오로(바 오 로)
보좌신부 : 김 범 진(루 카)
전교수녀 : 임 마리아, 이 테레사
총 회 장 : 010-5098-0148
연령회장 : 010-4597-4867
사 무 실 : ☎ 246 - 8844~5
F A X : ☎ 246 - 0 9 2 6

♣ ‘평신도 회년’ 선포

(수원성지 전대사 수여)

기간 : 2018년 11월 11일까지

♣ 제19차 수원순교자 현양대회

주제: “제 십자가를 지고 나를 따라야 한다” (마태오 16.24)

9/15(토) 오전9시 ~ 오후1시30분

특강:이우진(요셉)신부 갑곶성지영성담당

주례: 이성호(리노)대리구장주교

오전 9시 촛불 로사리오, 특강

오전 11시 파견미사, 주먹밥

54일 준비기도에 동참합시다.

감사기도: 8월19일 ~ 9월14일

2(주)고통	3(월)영광	4(화)환희
5(수)빛	6(목)고통	7(금)영광
8(토)환희	9(주)빛	10(월)고통

현양대회맞이 대청소 9/9(주) 오후2시

팔달 1구역	대성전, 유아실
장안, 매향	신관1층 전체, 화장실
북수,연무,지동1	신관2층 전체, 복도계단
영화,신평1,신평2	신관3층 전체, 복도계단
지동 2구역	사제관앞마당, 남녀화장실
남수 구역	사제관 지하 전체
팔달 2구역	구식당 앞마당
청 년	신관4층 강당 계단
살롬아미치 청장년	로사리오의 길, 야생화마당
청소년. 교사	순례의집 1층

☑ 오늘은 연중 제 22주일이며 사제양성 2차 현금이 있습니다.

☑ 주일학교 개학식 9/2(주) 오전9시

☑ 수원성지위원회 9/2(주) 오후7시

☑ “말씀 전례” 9/5(수) 저녁7시30분

☑ 연령회 월례회의 9/5(수) 저녁8시

☑ 성령기도회 9/5(수) 저녁8시,103호

☑ 성시간, 성체강복 9/6(목) 저녁7시30분

☑ 팔달꼬미시움 9/7(금) 저녁 8시

☑ 현양기도회 9/8(토) 오전10시30

☑ 각 단체나 개인은 관리소 옆 쓰레기통 분리수거 잘 해주세요.

☑ 성당 관련 차량은 주차카드를 부착바랍니다(사무실 문의)

☑ 교우와 거래합시다.

한옥 노아재(Noah.JAE)

♣ 숙박 : 원적외선 나오는 전통 온돌방에서 주무세요(편백, 황토방)

♣ 카페 : 한국전통 계절꽃차상위 7% 스페셜티급 커피

- 원두, 꽃차 소포장 판매가능 - 대표 이지혜(빅토리아)

수원시 팔달구 화서문로 42번길 36

☎ 245-2456

☑ 9월 청소담당: 팔달1, 팔달2구역

☑ 9월 우리농산물: 지동 2구역

☑ 전례봉사

	금 주	차 주
토	청년회	청년회
06	김원영, 그리스도의	정규선, 그리스도의
09	양희린,하지승,주은빈	오병제,박효람,박효민
11	정규선, 장안	김원영, 매향

☑ 우리들의 정성

교 무 금 2,889,000원

주일헌금 1,647,000원

감사헌금 김덕현 100,000원

빨리동상봉헌 홍경선 100,000원

김승기 외 1명 60,000원

♣ 500만단 로사리오 바치기

지난주	3,020단/19명
총합계	1,678,472단/7,513명

봉헌자 이름과 봉헌기간을 명확히!

미 사 안 내	예 비 신 자 교 리 반					
주일 : 06시, 09시(어린이, 청소년) 11시(교중), 17시(순례), 22시 토 : 첫토11시(성모신심), 19시30분(청년) 평일 : 월, 화, 수, 목, 금, 토 - 오전 11시 (수원성지 순례미사) 화, 수, 목 - 19시 30분	주 일 반					
	교리반	시 간	장 소	교리반	시 간	장 소
	성인반	09시 30분	교육관102호	성인반	15시 30분	교육관102호
	유아세례 : 홀수달 첫토요일 오후 5시, 집 및 차 축복 : 수시(미리 신청바람)					
혼인 면담 : 당사자는 혼인관계증명서, 혼인강좌수료증, 세례증명서를 지참하고 두 달 전에 서류를 작성한 후 신부님과 면담						

천주교를 알고자 하시는 분은 이웃 천주교 신자들, 또는 사무실에 문의하십시오.



북여주성당

(예수의 성녀 데레사)

주임신부 : 안형노(아교보)

(우 12636) 경기도 여주시 신북로 77-23
사제관: 886-1003 사무실: 886-9322 전송: 886-9323
총회장: 010-8628-7298 연례회장: 010-4440-1004

전
례
및
미
사

- 주일미사 : 오전 9시(가족미사), 11시(교중)
토요일: 저녁 7시 (청소녀미사)
- 평일미사 : 월요일 : 오전 6시 30분
화요일 : 저녁 7시
목요일 : 저녁 7시(가족미사)
수, 금요일 : 오전 10시
- 유아세례, 관면훈배, 각종축복, 신앙상담은
사무실에 문의바랍니다.

예비자 교리	매주 주일 9시30분	그러나 사랑을 베풀기는 더 어려운 일인 것이 병자영성체 매월 첫 화, 목요일 오전10시부터 다.
성체조배	매월 첫 목요일 19:40 ~ 20:10	

“신앙의 기쁨! 젊은이와 함께!”

■ 단체 월례회의

9월2일(주일) ME, 시설·재정관리
9월9일(주일) 평단협, 사회복지, 성가대

※ 자아존중감(자존감)

자기를 존중할 수 있는 사람이 행복할 수 있다.

자아 존중감이 떨어지면 항상 판단의 기준이 주변 환경이나 사람이 된다.

주변 환경이나 사람들과 비교해서 나보다 열등한 사람들에게는 우월감을 가지게 되고

나보다 잘난 사람들에게는 열등감을 가지고 자기비하를 하게 된다.

그러다 남과 비교하지 않으려는 열의로 자기에게 충실하려는 노력들이

또한 자기 아집이나 타인과의 관계에 열리지 못한 편협한 사고들에 갇히는 우를 범하게 되기도 한다.

자아 존중감을 갖게 하는 가장 빠르고 쉬운 길은 자기 자신이 누군가에게 진정한 존중을 받아 보는 것이다.

고기도 먹어본 사람이 먹는다고 사랑도 받아 본 사람이 받을 줄 알게 되고

신뢰를 받아 본 사람이 받을 줄 알게 된다.

사랑과 신뢰를 받아 본 적이 별로 없는 사람은 누군가가 베풀어주면 오히려 색안경을 끼고 의심을 하게 된다.

■ 연중 제22주일 미사 전례안내

주일미사 참례 [27%(544명)참례]

일	시간	미사해설	전례	1독서	2독서
09.02	9시	이에서 플랑카	초등 부	홍소담 비 오	이서영 글라라
	11시	조경희 베로니카	대신1 구역	김태형 프란치스코	민호순 아네스
09.09	9시	김민주 아델리나	초등 부	남영훈 미카엘	김주은 그라시아
	11시	심혜경 체칠리아	대신2 구역	장일 하상바오로	김문정 보 나

■ 우리들의 정성

주일헌금	1차	2차
	1,987,100	715,000
교 무 금	3,447,000	
감사헌금	김경란	200,000
	마리아막달레나	
이번 주 2차 봉헌금은 사제양성을 위한 특별봉헌금입니다.		

■ 본당 재정

전기이월	수입	지출
118,918,554	322,336,495	351,878,340
잔액	89,376,709	
건축예치금	80,000,000	



분당성마태오성당

www.stmatt.or.kr

e-mail : matew@casuwon.or.kr

13609 성남시 분당구 황새울로 132번길 2

사무실 (031) 711-4268
F A X 0303-0395-1004

주임신부	이철수(스테파노)
1보좌신부	윤지운(스테파노)
2보좌신부	이재훈(요한 보스코)
전교수녀	임애영(아가피토)
전교수녀	유옥경(라사)
총 회 장	강정만(모세)
연령회장	조남준(하삼바오로) 010-9552-4268

“언제나 기뻐하십시오. Semper gaudete.” (1테살 5,16)

☞ 전례 안내

- 9월 6일(목) : 성시간
- 14일(금) : 병자영성체

☞ 예비신자 입교(2019 부활반)

- 입교식 : 9월 9일(주일) 11시 미사 중
- 교리시간

반 명	시 간	교리실
주일반	오전 9시 30분	마태오 교리실
수요반	오전 11시	마태오 교리실
목요반	오후 8시	마태오 교리실

☞ 전입교우 환영식

- 일시 : 9월 13일(목) 저녁 7시 30분 미사 후
 - 장소 : 마태오 사랑(본당 2층)
- 새로 전입 오신 분들의 많은 참석을 바랍니다.

☞ 지역미사 안내

9월부터 매주 금요일 저녁 8시에 지역미사가 봉헌됩니다. 많은 참여바랍니다.

날짜	지역	장 소	문 의
7	2	선경빌라 114동 105호	010-9872-7937
14	14	동양파라곤@ 105동 901호	010-8574-3744

☞ 초등부 견진성사 교리교육안내

- 접수 : 9/1, 9/8(토) 어린이 미사 후
 - 교리기간 : 9/15 ~ 11/10(토) 어린이 미사 후
 - 문의 : 010-3421-3549(교감 신 마르첼리나)
- ※ 견진성사는 11월 11일(주일) 오후 4시입니다.

☞ 감사드립니다.

김형주(요한) 가정에서 본당 리모델링을 위해 1천만 원을 후원해주셨습니다. 감사합니다.

♣ 매주 목요일은 소공동체 모임.
적극 참여합니다.

☞ 수원교회사연구소 후원

- 일시 : 9월 1일(토) 저녁미사 ~ 9월 2일(주일)
- 가톨릭 순교신앙의 확립과 가톨릭문화 보급을 위한 ‘수원교회사연구소’ 신부님들께서 오십니다.

☞ 본당설정 25주년 비전선포식 안내

- 9월 15일(토) 저녁 8시, 대성전
 - 1부 : “마태오 비전 25”
 - 2부 : “김태진 신부님과 함께하는 은총의 밤”
- 향후 2년 동안 변화될 마태오공동체의 비전을 선포하는 자리이니 교우 여러분의 많은 참석 바랍니다. 특히, 각 단체의 봉사자께서는 필히 참석하시어 비전을 공유하시고 실천에 앞장서 주시기 바랍니다.

※ 당일 토요일저녁주일미사는 7시에 봉헌됩니다.

☞ 2018 마태오 청년·청장년 열린대회

- 일시 : 9/9일(주일) 8시 30분 ~ 백현중학교
- 대상 : 마태오 청년·청장년(미혼)이면 누구나
(비활동 청년도 참가 신청 가능합니다.)
- 문의 : 010-4935-0319(김 마리아)

미사 안내

주일	• 오전 : 6시, 9시(학생), 11시(교중) • 오후 : 5시(청년), 7시 30분, 9시 30분 12시 30분(영어미사, 소성전)
토요일	• 오후 : 3시 30분(어린이), 7시 30분(토요일저녁주일)
평일	• 오전 : 6시(월 ~ 토), 10시(화 ~ 토) • 오후 : 7시 30분(수, 목)

※ 고해성사는 매 미사 30분 전에 있습니다.

- 병자영성체 : 매월 둘째 금요일
- 유아세례 : 홀수 달 첫 토요일(오후 5시)
- 차축복 : 상시 협의 하에 • 집(가게)축복 : 셋째 금요일
- 병자 방문 예비신자 교리 신청 : 010-8737-3114

※ 2018 - 청년 · 청소년의 해 : “탈리타 쿨! - 일어나라! 아이야!” (마르코 5,41)※

주임신부: 전시몬 (시몬) 보좌신부: 박준후 (프란치스코) 총 회 장: 김병호 (마르티노) 연령회장: 최병환 (베네딕도) 010-4321-7134		 <div>분당 성바오로 성당</div> <p>http://www.bundangpaul.or.kr 경기도 성남시 분당구 양현로 170 (이매동106-1) ☎ 031)703-4437, FAX 031)707-6950</p>		<table><tr><td rowspan="4">미사</td><td rowspan="4">주일</td><td>토) 16:00</td><td>토) 19:30</td></tr><tr><td>06:30</td><td>09:00</td></tr><tr><td>11:00</td><td>15:00</td></tr><tr><td>19:30</td><td></td></tr><tr><td rowspan="3">사</td><td rowspan="3">평일</td><td>06:30</td><td>월 수 금</td></tr><tr><td>10:00</td><td>화수목금토</td></tr><tr><td>19:30</td><td>화 목</td></tr></table>		미사	주일	토) 16:00	토) 19:30	06:30	09:00	11:00	15:00	19:30		사	평일	06:30	월 수 금	10:00	화수목금토	19:30	화 목
미사	주일	토) 16:00	토) 19:30																				
		06:30	09:00																				
		11:00	15:00																				
		19:30																					
사	평일	06:30	월 수 금																				
		10:00	화수목금토																				
		19:30	화 목																				
* 축복신청: 상시 사무실에서 접수 (임산부[첫도]/집, 자동차 등)																							

분당공동체의 성장과 미래를 위하여

새 아담 : 하느님의 힘에 의지하여
 → 무엇이든 할 수 있다!
 (필립비 4, 13)

좋은 아버지가 되기 위하여

- 1) 하루 한 번 주모경
- 2) 하루 한 번 자녀를 위한 기도
- 3) 주님의 날을 거룩하게 보내기
- 4) 지갑에는 가족사진을...!

☑ 화요일, 목요일, 토요일 성당문 여는 시간변경

- [기존] : 07시 → [변경] : 08시
- 변경일 : 8월 16일(목)부터

☑ 추석 합동위령미사 - 9월 24일(월)

- 미사 시간 : 09시, 11시
- 합동미사에물은 구역, 반장님께 내어주시기 바라며
추석날 입당 하실 때 예물함에 넣으셔도 됩니다.
- 9/25(화)는 미사가 없으며, 성당문도 닫습니다.

☑ 미사시간 조정 안내

- 분당신부님 추계 사제연수 관계로 9월 19일(수),
9월 20일(목)은 오전 10시 미사만 봉헌됩니다.

☑ 수원교구 소년·소녀 합창단 초청 공연

- 일시 : 9월 15일(토), 오후 5시
- 장소 : 2층 성전
- 싸울루스(초등부) 성가대와 함께합니다.

☑ 공생공빈 밀알 사회적협동조합 건강식품 판매

- 일시 : 9월 15일(토) 저녁미사~16일(주일) 저녁미사

☑ 9월 병자영성체 - 9월 20일(목), 13:30

- 신청 : 9월 16일(주일)까지, 사무실

☑ 2019년 복음화계획서 작성 설명회

- 일시 : 9월 30일(주일), 13시 30분
- 대상 : 모든 분과장, 단체장
- 점심은 샌드위치 제공됩니다.

☑ 성모회에서 안동교구 영양 핫고추가루 판매합니다.

☑ 가톨릭 청년 성서모임 그룹원, 봉사자 모집

- 일시 : 2018년 9월 ~ 12월 (주 1회, 1~2시간)
- 과정 : 창세기, 탈출기
- 신청 : 8월 12일(주일)부터 청년미사 전, 후
- 문의 : 청년회장 한(베로니카) 010-5767-9762
청년부회장 신(로사) 010-4929-7412

☑ 본당 음악회 청년 특별성가단 모집

- 기간 : 9월 2일(주일)~11월 18일(주일), 매주 주일 20:30
- 장소 : 바오로 홀
- 신청 : 8월 12일(주일) ~ 청년미사 전
- 문의 : 성가단장 송(골롬바) 010-7282-3811

☑ 9월 사제양성 2차현금 - 9월 2일(주일)
교구주일 2차현금 - 9월 16일(주일)

◆ 성전 청소구역 안내

16지역 (한성, 건영 107~112동)	9/7(금)	17지역 (태영)	9/3(월)
18지역 (탑 대우)	9/14(금)	19지역 (탑 선경)	9/10(월)

◆ 우리들의 정성

교 무 금		18,570,000원
주 일 현 금		11,126,800원
주님 은혜에 감사드립니다.		
감사현금	포콜라레	100,000원
	익명	300,000원
	익명	300,000원
	이종상(요한)	100,000원

※교무금 무통장입금 : 우리은행, 338-114408-13-101, (재)천주교수원교구유지재단 이매동성바오로성당

주일 : 오전 6시, 9시 오전 11시(교중), 오후 3시 30분(중·고등부) 오후 7시 30분(청년) 토 : 오전 10시, 오후 3시(어린이) 오후 7시 30분(저녁주일미사) 평일 : 월 오전 6시 화·수·목·금 오전 10시 오후 7시 30분	<h1>분당성루카성당</h1> <p>주 소 : 성남시 분당구 동원로 21번길 10</p> <p>홈페이지 : www.stluca.or.kr</p> <p>본 당 : luca@casuwon.or.kr</p>	주임신부 : 정영식(바오로) 718-0836 보좌신부 : 이응준(요셉) 718-0838 총 회 장 : 문계성(미카엘) 010-9977-5618 연령회장 : 박춘화(시몬시오) 010-9084-4848 사 무 실 : 718-0834
--	--	---

【교 무 금】

교무금은 신자의 의무이며, 은총의 통로입니다.

- ▣ 부채현황(8월 26일 기준)
 - 총 26억 7천만원
- ▣ 외적성전 건축 재정 마무리 “해”
 - 1세대 200만원 봉헌 / 1,500세대 동참 목표
 - 신청 및 접수 : 사무실
- ※ 많은 세대가 동참할 수 있도록 교우님들의 적극적인 참여와 홍보 부탁드립니다.

▣ 성탄세례 예비자 입교식

- 일 시 : 9월 9일(일) 교중미사 중

☞ 교리반 편성시간

교리반	시 간	교리실
주일 A반	오전 9시	바르톨로메오
주일 B반	오전 9시	미카엘
중·고등부(주일)	오후 5시	바르톨로메오
화요반	오전 10시 40분	미카엘
금요반	오후 8시 20분	바르톨로메오

※ “물 한잔 주실래요.”

선교는 청하는 것입니다. 우리에게 주어진 주님의 소명을 실천하고 은총 받도록 지역별 연간 20명을 목표로 선교해주시기 바랍니다.

▣ 성시간 및 성모신심미사

- 일 시 : 9월 4일(화) 19시 30분 미사

☞ 미사 후, 성시간 있습니다.

▣ 평신도 지도자 영성강의

금주(수) 10시미사 후	금주(토) 10시미사후
영감적 성서 묵상 (창세기 37, 1 - 36)	성녀 카타리나

▣ 주임신부 영성강의(장소 : 2층 대성전)

일 시	내 용
매주(일) 13시 ~ 14시	현대영성 합치·융화·연민·공명

▣ 미사전례봉사

날짜	토 (19시30분)	주 일		
	(6시)	(9시)	(11시)	
9/2	20, 21지역 대우	22지역 주공2	23, 24지역 신원	25, 26지역 롯데 선경
9/9	27지역 하안주공6	28, 29지역 건영, 주택 시그마2	1, 2지역 미켈란 쉐르빌	3지역 임광보성

☞ 청소봉사지역 : 9/03(월) 1 ~ 4지역
9/10(월) 5 ~ 7지역

▣ 미사안내 : 9. 5(수) 19시30분 미사는 분당지구 사제모임 관계로 “말씀의 전례”로 대체합니다.

▣ 성체조배회 월례회의

- 일 시 : 9월 6일(목) 10시 미사 후

▣ 2학기 루카(어르신)대학 개강식

- 일 시 : 9월 7일(금) 10시 미사 중

▣ 연령회 월례회의

- 일 시 : 9월 9일(일) 교중미사 후

▣ 유아세례(9/15(토) 어린이 미사 후)

- 사무실로 9월 12일까지 신청 바랍니다.

▣ 성모회 안내

- 친환경 “뼈없는 닭갈비” 판매
- ☞ 1.3kg 2만원

소공동체 반기도 모임이 활성화 될 수 있도록 요일, 시간에 관계없이 여러번 할수록 좋습니다.

· 주임신부 : 이종덕(가필로) · 보좌신부 : 이원국(안드레아) · 분당수녀 : 조 오딜리아, 장 아카다 ☎ 031)709-7703 · 총 회 장 : 이일근(이나시오) ☎ 010-3753-5401 · 연령회장 : 김분옥(수산나) ☎ 010-6740-1380 · 사 무 실 : ☎ 031)709-7700~1 Fax 709-7702 · 유 치 원 : 김 까리따스 김 클라우디아 (원장수녀)☎ 709-2872, Fax 702-2872	<div style="font-size: 2em; font-weight: bold;">분당</div> <div style="font-size: 3em; font-weight: bold;">성마르크성당</div> <p>홈 페이지 : www.mark.or.kr 주소 : 성남시 분당구 매화로 35</p>	<div style="text-align: center; border-bottom: 1px solid black;">주 일 미 사</div> 06:30(일반), 09:00(일반), 11:00(교중) 16:00(초등부 어린이미사), 19:30(청년) 토요일 19:30(중·고등부 학생미사) <div style="text-align: center; border-bottom: 1px solid black;">평 일 미 사</div> 월. 06:00, 화. 10:00, 19:30 수.금 06:00, 10:00 목. 06:00, 19:30 토. 06:00 (첫주토 10:00) <div style="text-align: center; border-bottom: 1px solid black;">혼배면담, 집축복, 상가축복, 차축복</div> 일시 : 원하시는 날(본당사무실 신청)
---	--	--



☑ 수원교구 사제양성을 위한 특별헌금

- 9월 2일(연중 제22주일)

☑ 선교를 위한 자연보호 활동

- 일시 : 9월 2(주일) 오후2시
- 대상 : 소공동체 및 레지오단원, 교우전부
- 준비 : 비닐봉투, 장갑

☑ 9월 기일 합동 위령미사

- 일시 : 9월 4일(화)오전 10시(9시 20분부터 연도)
- 대상 : 9월에 선종 하신 분(신청 하신 분)
- 접수 : 9월 2일(주일)까지 본당 사무실

☑ 성시간 및 성체강복

- 일시 : 9월 6일(목)오후 7시 30분 미사 후

☑ 2018년 3기 예비교우 입교 환영식

- 일시 : 9월 9일(주일)오전 11시 교중 미사 중
- 장소 : 3층 대성전

※ 예비자는 오전 10시까지 본당 2층 210호로 와주시기 바랍니다.

☑ 병자 영성체

- 일시 : 요 양 원 - 9월 12일(수) 09:30분부터
일반가정 - 9월 12일(수) 13:30분부터
- 대상 : 병환 중이신 본당교우(타본당 교우는 본당 사무실로 문의하십시오)
- 신청 : 9월 11일(화) 오전까지 본당 사무실

☑ 2018년 순교자의 밤

- 일시 : 9월 13일(목) 20:00시
 - 예식 : 103위 성인, 124위 복자께 촛불 봉헌
 - 준비 : 컵초(성물보급소에서 판매)
- ※ 화재의 위험으로 개별 초는 삼가 하여 주십시오

☑ 도보 성지 순례 구간별 순례자 모집

<<5-2구간>>

- 순례일시 : 9월 15일(토) 07:00 - 17:00
- 순례구간 : 이포보 - 여주성지 = 17.4km.
- 접수기간 : 8월 26일(토) - 9월 7일(금)
- 접수장소 : 본당 사무실(신청서 작성)
- 오리엔테이션 : 9월 9일(주일) 교중 미사 후
2층 범라우렌시오실(210호)

☑ 2018년 평신도 회년 수원교구 마라톤/걷기대회

- 일시 : 10월 3일(수) - 행사시작(08:30분)
- 장소 : 미리내성지(경기도 안성 소재)
- 내용 : 마라톤(5km, 10km), 가족과 함께 걷기(5km),
미사(주교님과 사제단, 신앙체협(특강).
- 참가비 : 전 종목 10,000원(고등학생까지 무료)
(개인 - 5,000원 / 본당 - 5,000원 지원)

※ 차량, 간식, 점심식사 무료제공

- 신청 : 9월 16일(주일)까지 본당 사무실
- 본당출발 : 당일 오전 7시 10분 버스

지난주일 미사참례 신자 수		
총신자 수	미사참례 신자 수	참례 율
8,836명	2,478명	28.04%

† “소통과 참여로 세신하는 수원교구!” “신앙의 기쁨! 젊은이와 함께!”

미사 시간 안내		 분당성마리아성당 영원한 도움이신 성마리아 분당구 구미동 238번지 (구미로 130번길 20) http://cafe.naver.com/ bundangstmary	주임신부 : 윤종대(도미니코)
주일	토 19:30		보좌신부 : 양두영(레오)
	09:00, 10:00(중고), 11:00(교중) 16:00(어린이), 19:30(청년)	수녀원 : 726-5115	
평일	월 06:00	화 19:30	총회장: 임정택(본사비) 010-4600-5265 연령회장: 음재택(스테파노) 010-3215-7446 사무실 : 726-5000 fax 726-5001
	수 06:00, 10:00	목 06:00, 19:30	
	금 10:00, 19:30	토 10:00	
고해성사 : 미사 30분전			
예비자교리 : 주일 09:30, 화 20:30			

■ 9월 순교자성월

한국 교회는 해마다 9월을 ‘순교자 성월’로 지내면서, 이 땅의 모든 그리스도인이 순교자들을 기억하며 그들의 삶을 본받도록 이끕니다. 이달은 특별히 우리나라의 순교 성인 103위를 비롯하여 순교 복자 124위 등 수많은 순교자의 굳센 믿음을 본받고자 다짐하는 때입니다.

■ 특별헌금 : 이번 주일(9/2) 사제양성 2차 헌금

■ 가정주일 (9/2)

매월 첫 주일은 가정주일! 오늘은 가족이 함께 미사하는 날입니다. “행복한 가정은 미리 누리는 천국입니다.”(R.Browning) 가정의 행복은 멀리 있지 않습니다.

■ 성시간 : 9/6(목) 저녁미사 후

■ 본당 성경 경시대회 안내

1.본당 성경 경시대회 예정: 9/9(주일) 14시

2.시험범위: 복음서

구역별 예상문제집을 활용하여 본당차원 경시대회를 개최 후 **교구 대회에 참가**

※가산점: 어르신(만70세이상), 초·중·고등부, 청년 참가시 50점

·시상-1등 구역(활동비 50만원)

2등 구역(활동비 30만원)

3등 구역(활동비 20만원)

참가상- 구역별 5명이상 참가(활동비10만원)

개인별- 1등, 2등, 3등(상장 및 상품)

사니어상(만70세이상)-1등 2등 3등(상장 및 상품)

■ '산행 동호회' 회원 모집

주님께서 마련해주신 자연을 함께 느끼고 하느님의 사랑을 나누실 분들의 모임입니다.

·신청기간: 9/2~9/16(주일) 2주간

·접수: 성당 사무실(신청서 비치)

·문의: 김현옥 필립보(010-8944-8306)

■ 월간 '카톨릭 비타콘' 홍보

·일시: 9/8(토)~9/9(주일)

■ 대부모와의 만남

·일시: 9/4(화) 저녁미사 후, 지하 요셉홀

■ 꾸르실료 교육 참가

·기간: 9/6(목)~9/9(주일)

·참가자: 양두영 레오 보좌신부님

※ 보좌신부님의 꾸르실료 교육 참가로 9/9(주일) 10시 미사는 없습니다.

♣ 성마리아 대학(노인대학) 신입생 모집 ♣

·개강: 9/14(금) 10시 미사

·입학자격: 만70세 이상의 본당 교우

·등록금: 4만원(학기별로 등록),

·접수: 주일(8/12~9/2) 9시, 11시 미사 후 로비

평일(9시~17시) 본당 사무실

·문의: 부학장 (010-2790-2834)

■ 마리아갤러리

아름다운 작품들을 관람할 수 있어 앞으로 본당의 문화와 소통의 공간이 될 마리아갤러리, 첫 번째 특별전시는 '일기 그리는 엄마'를 주제로 준비했습니다. 많은 분들의 관심 부탁드립니다.

·기간: 9/2(주일)~15(토)

·장소: 지하층 메리홀 안쪽 마리아갤러리(4교리실)

·작가: 강진이(프란체스카)

마리아 갤러리에 작품을 전시하실 의향이 있으신 분들은 문화홍보부장(김 라파엘라 010-7438-1121)에게 연락 부탁드립니다.

■ 본당의 날(10/14) 전 신자 도보성지순례

·장소: 손골성지 (도보로 약2시간 소요, 11시미사)

※ 도보순례가 어려우신 분들은 성당에서 성지까지 버스로 이동하며, 도보로 성지에 가신 분들도 귀가 시에는 버스 이용 가능합니다.

·신청: 9/8(토)~9/23(주일)

·접수: 사무실, 구역장, 반장, 주일미사 후 로비

※ 당일(10/14)에는 저녁미사만 있습니다.

■ 본당 모임 및 회의

·9/3 (월) 11:00 [메리홀]

·9/4 (화) 20:10 [빈첸시오]

·9/5 (수) 10:50 [성물방]

·9/6 (목) 20:30 [사목회]

·9/7 (금) 10:50 [연령회][성모회][현화회]

·9/8 (토) 20:00 [ME]

■ 본당 공동체를 위한 300만 목주기도 봉헌

8/20~8/26	봉헌 누계
6,047	648,414

■ 미사 참여 현황

신자수	미사참례수	비율(%)
4,819	1,411	29.3%

“오늘 성당에 처음 나오신 분들을 진심으로 환영합니다.”



분당성요한성당

St. John's Catholic Church

http://www.stjohn.kr 주소: 분당구 서현로 498(구 분당동 132)

☎ (031)7801-114 FAX. 7801-109

주 임 신 부 : 이 건 복 (바오로)
제 1보좌신부 : 박 찬 홍 (가브리엘)
제 2보좌신부 : 김 정 섭 (필립보)
제 3보좌신부 : 채 유 호 (시몬)
원 장 수 녀 : 김 숙 희 (로사리아)
총 회 장 : 오 희 성 (베드로)

요일	미사 시각		장소	비고	요일	미사 시각		장소	비고
토요일	오후	4시	소성당	중고등부	평일	월	오전 6시	소성당	사무실 휴무
		7시	대성당	저녁 주일미사		화수	오전 6시, 10시 오후 8시		
주일	오전	6시	소성당	일반		목	오전 6시 오후 8시		첫째 목요일 - 성시간
		8시 30분	대성당	일반					
		11시		교중미사					
	오후	4시	소성당	청장년 & 성인			금		
		4시	소성당	초등부 여름방학 (9월 2일 개학)					
		7시	대성당	청년	토	오전 6시, 10시			
9시	일반								

이번 주일(9월 2일)은 사제양성후원 2차헌금

☑ 요한대학 개강미사

- 일시 : 9월 6일(목) 10:00 소성당

☑ 꾸르실료 체험 참가(남성 제193차)

- 기간 : 9월 6일(목)~9일(주일)
- 참가자 : 박인영 라파엘(11지역 형제회장)
채기병 니콜라오(꾸리아 부단장)

봉사자 : 오성택 사도요한

- * 울뜨레야 및 환영식 : 19:00 대식당

⊕ 지역 활성화 및 성시간 미사(10지역)

- 일시 : 9월 6일(목) 20:00 소성당
- * 19:30분부터 묵주기도 합니다.
- * '피조물 보호를 위한 기도의 날'을 맞아 이 지향을 두고 미사를 봉헌합니다.

☑ 환자영성체

- 일시 : 9월 7일(금)
- * 9월 5일(수)까지 신청하시기 바랍니다.

☑ 가정의 부모교육 - 가정생명분과

- 일시 : 9월 9일(주일) 14:30 소성당
- 주제 : 자녀와 부모가 함께하는 성교육

☑ 9월 순교자성월을 맞아 매 미사 전에 '한국 순교자들에게 바치는 기도'를 바칩니다. (본당 비치된 기도서 12쪽 참조)

분당지구 초등부 성가축제

- 일시 : 9월 8일(토) 10:00 대성당

수원교구 창작 생활성가제

- 일시 : 9월 8일(토) 17:00~ 대성당
- 파견미사 : 19:00 대성당 (주일미사로 봉헌)

※ 당일 10시 미사와 저녁 7시 미사에 주차가 어려우니 대중교통을 이용하시기 바랍니다.

2019년 본당 달력 광고주 모집

- 광고수 : 10개 업체 (9월 29일 마감)
- 광고료 : 1년 100만원(기부금영수증 발급)
- 문 의 : 본당 사무실 031)780-1114

전례봉사 및 주차봉사 담당지역					단체 모임	
구분	9월 2일	9월 9일	9월 16일	9월 23일	성령기도회	9월 3일(월) 19:30 B233호
지역	14지역	15지역	16지역	1, 2지역	강의 :	송정연 마리 올리엠타
위령기도실 담당	정덕수 요한	010-9012-0598		야간(18:00시 이후) 병자성사 신청	031) 780-1125	

미 사 안 내	주일	10:30 교중	 <div>비봉성당</div> <div>성 박종원(아우구스티노) 성 고순이(바르바라)</div> <div>경기도 화성시 비봉면 비봉로 71번길 16</div> <div>(양노리 272 - 2)</div>	주임신부	김지웅 아우구스티노
	토	19:30		총 회 장	이한구 (다 윗) 010-7734-0197
	월	오전 6:00		연령회장	이기석 (라파엘) 010-2353-0484
	화,목 수,금	오후 7:30 오전 10:00		사무실 FAX	355-2254 355-2258
봉성체 : 매월 마지막 목요일 09:30 성시간 : 매월 첫 목요일 19:30 미사 후					

◆ 전례봉사자 모집안내

- 1.모집대상 : 제 대 회
- 2.활동내용 : 주1회 평일 저녁 또는 낮 미사
월1회 주일 교중 미사 봉사
- 3.현재 제대회원(3명) 부족으로 인하여 많은
어려움이 있습니다. 관심 부탁드립니다.
- 4.본당 주임신부님과 제대회장님께 문의
바랍니다.

◆ 이번 주 사제양성 특별헌금 (2차)

교구사제양성을 위하여 정성껏 봉헌해
주시기 바랍니다.

◆ 연령회 모임 안내

- 1.일 시 : 09월02일 교중미사 후
- 2.장 소 : 성 당
연령회원 분들은 함께 하여 주시길
바랍니다.

◆ 성전 기금 마련 배추 모종심기 안내

- 1.일 시: 9월06일 (목) 오전8시30분
- 2.내 용: 배추모종 5,000개
구역장 및 봉사자와 신자 분들의 많은
관심과 협조 부탁드립니다.

◆ 평일 미사 안내

1. 일 시 : 9월11일(화) ~ 9월13일(목)
2. 본당주임 신부님 추계사제 연수관계로
미사는 없습니다.
- 3.교우 분들은 잘 숙지하시어 착오 없으시기
바랍니다.

◆ 감사 합니다.

백학 교우촌 정비사업 특별헌금에 물심양면으로
도움을 주신 교우 분들께 진심으로 감사합니다.

*** 총 봉헌금 : 5,370,000 원**

◆ 순교자 성월 전례 안내

순교자 성월을 맞이하여 미사 전 묵주기도와
시복시성을 위한기도서 14쪽 ~ 124위 한국순교
복자 호칭기도 〰를 바칩니다.

***시복시성기도서는본당비치용이오니사용하신후
제자리에 놓아 주시기 바랍니다.***

◆ 교우촌 제단공사 봉헌금 안내

- 1.봉헌자명 : 본당 주임신부님 3,000,000
정순녀 100,000 , 김영애 100,000
이창운 50,000
- 2.봉헌하여 주신 교우 분들께 감사드립니다.
봉헌하여 주실 교우 분들은 사무실로 문의
바랍니다.

*** 총 봉헌금 : 4,950,000 원**

◆ 보편지향기도 및 청소담당 구역

구 분	봉 사 날 짜	구 역
이번 주	09월 02일	어 천 구 역
다음 주	09월 09일	구포2 구 역

◆ 주일미사 참례현황

구 분	8/05	8/12	8/19	8/26
참례인원(명)	221	213	208	201
참례율(%)	38.8	37.4	36.5	35.3
총 신자 : 278세대 569명				

◆ 우리들의 정성 (08/20 ~ 08/26) 단위 : 원

교 무 금	570,000
주 일 헌 금	609,000
특별 봉헌금	730,000
후 원 금	3,250,000
건 축 헌 금	이주형: 50,000 배상설: 20,000
	변용민: 60,000 김남식: 50,000
	임영애: 50,000 성현모: 20,000
	조숙환: 30,000
	계:280,000 누계: 43,560,000

“주님, 저희가 누구에게 가겠습니까?
주님께는 영원한 생명의 말씀이 있습니다.” (요한 6, 68)

주임신부 : 이승희 라우렌시오	비산동 착한목자 성당	미사시간		
수 녀 원 : 031-442-4325	(노동자의 모범이신 성요셉)  경기도 안양시 동안구 경수대로 952 http://www.bisandong.kr	주 일	10:30 (교중)	월 06:00
사 무 실 : 031-442-4322			16:00 (학생)	화, 목 19:30
F A X : 031-468-1004			19:30 (청년)	수, 금 10:00
유 치 원 : 031-687-8772		토	10:00 19:30 (주일 제1저녁미사)	
총 회 장 : 031-454-7961		예비자 교리		주일 09:00
연령회장 : 010-9004-9893				화 20:20 목 10:20

○ 이번 주 2차 헌금은 사제 양성 후원금입니다.

○ 한가위 합동위령미사 미사시간 안내

- 9월 24일(월) : 06시 · 10시30분
- 합동미사예물은 추석 당일 봉헌함에 넣어주세요.

○ ‘피조물 보호를 위한 기도의 날’ 행사

- 일 시 : 9월 6일(목) 저녁미사 후 성시간
- 그동안 우리의 형제자매인 피조물들을 무심히 파괴한 것에 대해 회개하고, 피조물 보호를 위해 우리의 생활방식을 변화시킬 것을 다짐하는 시간입니다.

○ 9월 환자영성체

- 일 시 : 9월 14일(금) 오후 1시부터
- 신 청 : 9월 11일(화)까지 사무실

○ 「여정」 성경공부(마태오 복음서) 추가 접수

- 오전반 : (목) 10시 ~ 12시 · 식당
- 저녁반 : (목) 20시 ~ 22시 · 예비자교리실
- 신청문의 : 교육 분과장 (010-2474-1470)

○ 소공동체 선교 교육 (전 신자 참여 가능)

- 일 시 : 9월 8일(토) 10:40 ~ 12:40
- 주 제 : 하느님 안에서 이웃과 만나기
- 강 사 : 노 희철 베드로 신부님
- 강의 후 김밥과 차를 드립니다.

○ 2018년 교구 성경잔치 전시 작품 모집

- 주 제 : 4복음서
- 분 야 : 그림, 도자기, 붓글씨, 자수, 사진 등
- 마 감 : 9월 23일(주일)까지 사무실 제출

○ 신약성서 필사노트 제출

- 기 간 : 9월 3일 ~ 9월 16일(주일)
- 사무실 제출

○ 주일학교 개학 : 9월 2일(주일)

- 초등부 교리시간 : 오후 2시 30분
- 중고등부 교리시간 : 4시미사 후

○ 착한목자 평생대학 개강 맞이 특강

- 일 시 : 9월 5일(수) 10시 미사 후 / 대성당
- 강 사 : 김현남 메히틸다 수녀님(웃음치료사)
- 동아리 활동은 없으며, 특강 후 점심 식사로 마칩니다.
- 일반 교우분들도 특강에 함께해 주세요.

○ 수원교구 꾸르실료 남성 제193차 교육입소

- 입소자 : 안정승 요한세례자
- 일 시 : 9월 6일(목) ~ 9월 9일(일)

○ 새 영세자 재교육 <세 번째 시간>

- 일 시 : 9월 9일(주일) 11:40 ~ 12:30
- 주 제 : 기도 - 박해와 순교의 한국교회
- 강 사 : 김순례 글라라 선교사
- 일반 교우분들도 많이 참여하시기 바랍니다.

○ 성당 주변 주차로 인한 민원이 증가하여 주차단속도 늘었습니다. 이웃을 사랑하는 마음으로, 성당에 오실 때 대중교통을 이용해 주시기 바랍니다.

○ 구역미사 안내

일시	구역	장소
9월 7일(금) 20:00	진흥 6구역 010-6899-1698	127동 603호
9월 12일(수) 20:00	진흥 2구역 010-9210-5987	9동 102호

○ 신자 현황 (단위 : 명)

총 신자 수	4,979	총 세대 수	1,969
미사 참례	1,269 (25%)	쉬는 교우	1,902 (38%)

주임신부 : 장명원(토 마 스) 보좌신부 : 김시문(요한사도) 총 회 장 : 이광열(미 카 엘) 연례회장 : 이종복(대권안드레아) 사 무 실 : 652 - 2780 F A X : 657 - 2782	 비전동성체성혈성당 http://cafe.naver.com/bijun.cafe (우 17873) 경기도 평택시 동부공원로 8(비전동)	미 사 시 간 주 일 월 화·목 수·금 토	19:30 (토요일 저녁) 07:00 (성 인) 09:00 (중고등부) 11 시 (교 중) 15 시 (여 름 이) 19:30 (청 년) 06:30 10시, 19:30 06:30, 10시 10시
---	---	--	--

- ✦ 오늘은 사제양성 특별헌금이 있습니다.
- ✦ 다음 주일은 “가난한 이들의 작은 자매회 수녀님들의 모금” 이 있습니다.
 - 정부의 보조나 수익사업 없이 가난하고 소외된 어르신들을 위한 무료양로원을 운영하는 수도회입니다.
- ✦ 예비자 교리반 모집(2019년 부활반)
 - 첫모임 : 9월2일(주일)오후12시20분, 1층교리실
 - 교리시간 : 목요일- 오후 8시 30분(9/6일 시작)
주일반- 오전 9시 30분(9/9일 시작)
- ✦ 록스메아 기도 모임 안내(매주 화요일)
 - 매월 첫주 화요일 : 오전 10시50분 유아실
 - 나머지 주간 화요일 : 저녁미사 후 교사회합실
- ✦ 9월 소공동체 봉사자 회의
 - 일 시 : 9월 4일(화) 저녁미사 후 교육관
- ✦ 파스칼 노인 성경대학 2학기 개강 및 봉사자모집
 - 일 시 : 9월 6일(목) 오전 10시 개강 미사
 - 하느님의 사랑을 어르신들과 함께 나눌 활동 봉사자(주 1회)와 주방봉사자(월 1회)를 모집합니다.
 - 문 의 : 노인대학봉사자(010-2770-3557)
- ✦ 성시간 및 피조물 보호를 위한 기도
 - 일 시 : 9월 6일(목) 저녁 미사 후
- ✦ 유아 세례식
 - 일 시 : 9월 8일(토) 오전 10시 미사 후
 - 신 청 : 9월 5일(수)까지 구역반장님을 통하여 신청
- ✦ 평택시 “푸른날개 장애인 합창단” 창단공연
 - 일 시 : 9월 10일(월) 오후 7시30분
 - 장 소 : 평택남부문화회관 대공연장(전석초대)
- ✦ 푸른날개 장애인 합창단 자원 봉사자 모집
 - 매주 화요일 오전 10시~12시(주 2시간)
 - 장 소 : 합정동 장애인복지관
 - 문의, 신청 : 본당사무실(652-2780)
- ✦ 파스칼 산악회 9월 산행 안내
 - 일 시 : 9월 15일(토) 07:30 본당 출발
 - 장 소 : 오대산 소금강 • 준비물:목주, 도시락
 - 회 비 : 정회원- 25,000원, 비회원- 30,000원
 - 접수, 문의: 010-3641-1414, 010-4585-6022
- ✦ 초등부 6학년 견진대상자 2차 부모교육(지구연합)
 - 일 시 : 9월 16일(주일) 16:30 ~ 2층 대성당
 - 주 제 : 거룩한 동반자
 - 강 사 : 류재욱 목사 수녀님(살레시오 수녀회)
 - 대 상 : 견진대상 부모님과 모든 교우들

♥ 청소년들을 위하여 함께 기도해주세요.

우리가 입술로 드리는 찬마가 마음 깊은 곳에서 울려 퍼지게 해주시고 우리 안에 심어주신 주님의 말씀으로 우리 청소년들의 삶이 거룩해지고 새로워질 수 있도록 함께 기도해주세요.

- ✦ 중·고등부 주일학교 교사 모집
 - 중·고등부 학생들과 함께 주님 안에서 봉사하실 분을 모집합니다. 많은 참여 부탁드립니다.
 - 문 의 : 중·고등부 교감(010-4395-0614)
- ✦ 미리내 성지 순교자 현양 대회 참여 신청
 - 순교자 유해행렬, 기념대미사, 순교자 칸타타 공연
 - 일 시 : 9월27일(목)10:30~16:00(9시 본당출발)
 - 장 소 : 미리내 성지
 - 접 수 : 본당사무실로 개별접수(9/16까지)
 - 당일 오전 10시 평일미사는 봉헌되지 않습니다.
- ✦ 2018 평신도 회년 수원교구 마라톤/걷기대회
 - 일 시 : 10월 3일(수) 08:30~14:30
 - 장 소 : 미리내 성지(103위 대성전 앞 잔디밭)
 - 내 용 : 마라톤(5km, 10km), 가족과 함께 걷기(5km)
미사봉헌, 점심식사, 신앙체험(특강)
 - 참가비 : 10,000(고등학생까지 무료)
 - 참가신청 : 본당사무실로 개별접수(9/16까지)
- ✦ 송탄성당 “김 보나(3세)어린이 백혈병 수술을 위한 긴급 자선모금(8/19) 결과보고
 - 모금총액 : 11,294,500원
 - 일시불후원: 2,900,000 -특별헌금: 4,279,500
 - 분할약정(1년): 3,360,000 -현장봉헌: 755,000
 - 후원해주신 모든 신자분들께 감사드립니다.
- ✦ 청소 담당 구역 안내(담당주일 전 토요일 10시 미사 후)
 - 연중 제23주일(9/9) : 목련, 사대별, 장미구역
 - 연중 제24주일(9/16) : 배미, 매화, 참이슬2구역
- ✦ 우리들의 정성 (8월 21일 ~ 8월 26일)

정성에 감사 합니다.		
교무금/주일헌금		6,975,000/5,751,900
감사헌금	김미경 데레사/익명	500,000/100,000
	원동숙 루치아/이수진	100,000/100,000
	이정숙 수산나/익명	100,000/50,000

✦ 본당 신축 및 리모델링 봉헌금 목표액 65억원!

정성에 감사 합니다.(8/21 ~ 8/26)	
전종한 치릴로	100,000
2010년~현재 봉헌액 누계	2,039,383,794
현재 기금 적립금	995,000,000

[연중 제 22 주일 화답송]

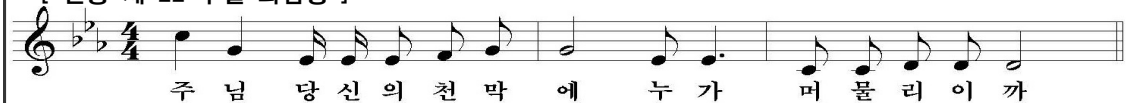

“하느님을 향하여! - 생활비의 1/10(십분의 일)은 하느님께!”



수원시 최초 의과대학병원

가톨릭대학교 성빈센트병원

THE CATHOLIC UNIV. OF KOREA ST. VINCENT'S HOSPITAL

전 례 안 내	주일미사	오전 9시 30분
	평일미사	월, 화, 목, 금 오전10시 30분
	교직원미사	수요일 12시 10분
	고해성사	미사 전 20분전 (성당 안 고해실)
	봉성체	매주 금요일 평일은 신청하시는 분에 한함
	병자성사	원목실로 미리 신청하시면 받으실 수 있습니다.

주 소 : 수원시 팔달구 중부대로 93
가톨릭대학교 성빈센트병원 원목팀
전 화 : 원목 249 - 7008 ~ 7012
근무시간 외 당직 010 - 8497 - 7009
팩 스 : 249 - 7997
원목사제 : 정구평(마르코)신부
원목수녀 : 비르지타 수녀 세레나 수녀
베 다 수녀 제노비아 수녀
마리엠타 수녀 리 디 아 수녀
안 네 테 수녀 마리로사 수녀
올 리 바 수녀 다니엘라 수녀
마 들 렌 수녀 마리아네스 수녀
사 무 원 : 김지현(루시아)

☑ 축일을 축하합니다.

	부 서	이름	세례명	축일
1	치과	송현철	그레고리오	09/03
2	52병동	박세희	레지나	09/07
3	신생아중환자실	김미나	레지나	09/07
4	41병동	윤민영	마리스텔라	09/08
5	81병동	김보미	스텔라	09/08
6	방사선종양학과	이형주	스텔라	09/08
7	약제팀	정은희	마리스텔라	09/08
8	영양팀	윤지해	스텔라	09/08
9	외래	이공주	마리스텔라	09/08
10	원무팀	김선희	스텔라	09/08
11	CPE센터	Sr.유딧		09/08
12	중앙공급실	김현희	마리스텔라	09/08
13	진료협력센터	Sr.미리암		09/08

☑ 9월 교직원 미사전례 담당

	해 설	독 서	반 주
09/08 (12:10)	가톨릭 간호사회	가톨릭 간호사회	원목팀
09/12 (12:10)	오이균 요 셉	이효은 아네스	김문희 아릭수
09/19 (12:10)	백 승 이냐시오	박희원 테오도로	박은영 아델라
09/26	추석연휴로 미사 없습니다.		

9월 행사 안내

1. 암병원 개원 미사 및 축복식
·일시: 2018.09.06.(목) 14:00~
·장소: 암병원 10층
2. 제16기 예비 신자 성지순례
·일시: 2018.09.08.(토)
·장소: 천진암 성지
3. 성 빈센트 대축일 기념 9일기도
·일시: 2018.09.12.~09.27
·장소: 방송실(아침방송 기도)
4. 제16기 교직원 세례식 및 축하식
·일시: 2018.09.20.(목) 17:30~
·장소: 병원성당&직원식당
5. 성 빈센트 대축일 기념 미사
·일시: 2018.09.27.(목) 18:00~
·장소: 병원1층 로비

☑ 추석 연휴 미사 안내

- 일시 : 2018.09.24.(월) 09:30~
- 장소 : 병원성당 - 추석 당일만 미사 있습니다.
(9월 25, 9월 26일은 미사가 없습니다.)

병은 의사에게, 신앙상담은 원목팀으로

주임신부 : 지철현 대건 안드레아
전교수녀 : 김점마 히야친타
총 회 장 : 김학범 요한 사도

천주교
사랑 성가정 성당
성가정의 성 마리아와 성 요셉

미사시간	주	초 중고 청년 (토)	19:00
	교	중	09:00 11:00 20:00
평일	월		06:00
	화 • 목		20:00
간	수 • 금		10:00
	첫 토 (성모신심)		10:00

18550 경기도 화성시 송산면 송산포도로 94 / ☎ 031) 357-1501 / FAX. 031) 357-8229 / 2018. 9. 2.

❖ 9월 교황님의 일반지향 - 아프리카의 젊은이들이 자기 나라에서 교육을 받고 일할 기회를 얻을 수 있도록 기도합니다.



매주 화요일은 가족이 함께 미사 봉헌하는 날

매주 수요일은 소공동체 모임 하는 날

☐ 9월은 순교자 성월

신앙을 증거하다가 죽임을 당한 한국의 순교자들을 특별히 공경하고 그 행적을 기리는 달. 한국 교회만의 고유한 성월. 이 성월은 한국의 순교 선열들을 현양하고 기념할 뿐만 아니라, 오늘의 그리스도인이 그들의 정신과 삶을 본받아 시대가 요구하는 순교자의 삶을 살아가도록 하는데 그 의의가 있다.

✦ 신앙의 유산을 자녀에게 ✦

(주일학교 소식란)

❖ 자신의 성경(신구약 합본)을 꼭 가지고 다닙시다.

◆ 초, 중 고등부 주일학교 교리 시작

- 3:30 = 소년 레지오(별관)

4:30 = 교리, 5:30 = 저녁식사

◆ 주일학교 교리교사를 모집합니다.

- 대상 : 전진성사를 받은 분이든 누구나

☑ 2차 헌금은 “사제 양성을 위한 헌금”입니다.

1. 소공동체 봉사자 교육

- 대상 : 구역장, 반장, 사목위원
- 9. 2(주일) 교중미사 후, 애찬실
- 준비물 : 필기구, 성경책

2. 성시간 및 성체강복 - 9. 6(목) 저녁미사 후.

- 주제 : 피조물 보호를 위한 기도

3. 지구 봉사자 교육

- 일시 : 9. 7(금) 20시, 발안성당
- ⇒ 성당에서 19:10분에 출발합니다.

4. 병자 영성체 - 9. 13(목) 09시부터.

- 대상 : 중증, 신천, 하늘정원, 사강, 해문 1구역
- ⇒ 새로 병자 영성체가 필요하신 분이 있으시면, 사무실에 신청해 주세요.

5. 유아세례 - 9. 16(주일) 오후 4시.

- 대상 : 초 2학년까지.
- 신청 : 사무실에 마련된 신청서를 작성하여, 12(수)까지 사무실에 신청.

♥ 안녕히 가십시오. (전출 교우) ♥

서석원 마르티노

신봉동 성당

♥ 아버지께 봉헌한 우리들의 정성 (8. 20 ~ 8. 26) ♥

주일미사 참례율		375명 = 39.1%	
십일조 봉 헌	2,250,000원	주 일	992,000원
		특별 (2차)	242,000원
성소후원금	20,000원	미사예물	260,000원
시설 헌금	김동인 5만원, 황은경 5만원, 이명세 1만원, 노난숙 1만원, 유화섭 3만원, 안병유 1만원, 이경호 40만원, 홍길선 10만원 = 660,000원		
감사헌금	노난숙 10만원, 안태순 5만원, 안의숙 6만원, 강옥자 2만원 = 230,000원		

☑ 전례봉사 및 청소구역

(사랑의 아빠, 아버지의 집을 내가 깨끗이^^)

이번주(9/2)	백곡 구역	다음주(9/9)	사강, 봉가구역
----------	-------	----------	----------

☑ 각 단체 모임

- 성모회 - 9. 9(주일) 11시 미사 후, 요셉 방
- 사목 협의회 - 9. 13(목) 저녁미사 후, 사제관
- 꾸리아 - 9. 20 (목) 저녁미사 후, 애찬실
- 전례단 - 9. 20 (목) 저녁미사 후, 요셉방.
- 성인 복사단 - 9. 23(주일) 11미사 후, 별관 회합실

♥ 주님께 아름다운 꽃을 선물로 (제대 꽃 봉헌) ♥

봉헌하실 개인, 구역은 사무실로서 봉헌하시면 됩니다. 고맙습니다.

하느님을 만나면 우리의 삶은 축제가 된다. 하느님이 여러분을 참 행복으로 초대합니다.

주임신부 : 민경국 안드레아 보좌신부 : 유 준 요한세례자 원장수녀 : 김인숙 효임골롬바 전교수녀 : 천미경 바울리나 총 회 장 : 신승철 요 셉 연령회장 : 010-7564-6862 홈페이지 : sbcc.or.kr 사 무 실 : 031-396-4031 F A X : 031-398-9351	<h1>산본성당</h1>  <p>목주기도의 복되신 동정 마리아</p>	<h2>미사시간 안내</h2> <table border="1"> <tr> <td rowspan="3">주 일</td> <td colspan="2">토 19:00 (주일 1 저녁미사)</td> </tr> <tr> <td colspan="2">07:00, 09:10(중고등부), 11:00(교중)</td> </tr> <tr> <td colspan="2">16:00 (어린이 가족미사)</td> </tr> <tr> <td rowspan="4">평 일</td> <td colspan="2">19:00 (청년미사)</td> </tr> <tr> <td>월 06:00</td> <td>화 19:30</td> </tr> <tr> <td>수 06:00, 10:00</td> <td>목 10:00, 19:30</td> </tr> <tr> <td>금 06:00, 10:00</td> <td>토 09:00</td> </tr> </table> <p>매월 첫 토요일 성모신심미사</p>	주 일	토 19:00 (주일 1 저녁미사)		07:00, 09:10(중고등부), 11:00(교중)		16:00 (어린이 가족미사)		평 일	19:00 (청년미사)		월 06:00	화 19:30	수 06:00, 10:00	목 10:00, 19:30	금 06:00, 10:00	토 09:00
주 일	토 19:00 (주일 1 저녁미사)																	
	07:00, 09:10(중고등부), 11:00(교중)																	
	16:00 (어린이 가족미사)																	
평 일	19:00 (청년미사)																	
	월 06:00	화 19:30																
	수 06:00, 10:00	목 10:00, 19:30																
	금 06:00, 10:00	토 09:00																

새 가족찾기 구호: “우리는 그리스도의 증거자! 새 가족 찾아 하느님께!”

❖ 금주간 전례 • 행사 • 모임 ❖

일자	시 간	내 용
9/2(주일)		성소자와 성소후원회 주일미사
9/4(화)	20:00	선교반장 월례모임
9/6(목)	19:30	성시간
9/7(금)	11:00	구 · 반장 월례모임
	13:40	봉성체
9/8(토)	20:00	순교성월 특강 제3강 (성령, 교회, 통공을 믿으며)

☑ 금주 특별헌금: 사제양성 후원금

☑ 바울리나 수녀님 연피정: 9/4(화)~9/13(목)

- 수녀님을 위하여 많은 기도 바랍니다.

☑ 노인성경대학 개강 미사 안내

- 일시: 9/7(금) 오전 10시미사

☑ 제 9회 군포지역 성가제

- 일시: 9/7(금) 저녁 8시~10시, 수리동성당

☑ 꾸르실료 참가: 9/6(목)~9/9(주일)

- 참가자: 김동수(요한보스코)
- 환영식 및 월례모임: 9/9(주일) 저녁 7시 지하대강당

☑ 소공동체 모임 안내

- 9/14(금) 오전 11시, 지역장 선교 월례모임
- 9/15(토) 오후 8시, 형제회장 월례모임

☑ 수험생을 위한 100일기도 진행중

- 일시: 매일 저녁 8시, 지하 소성당

☑ 성모회 영양 고춧가루 주문판매

- 매운맛: 40,000/1kg, 안매운맛: 39,000원/1kg
- 신청마감: 9/21(금), 접수: 성모회, 사무실

25주년기념 목주기도 1천만단 봉헌운동

- 금주간: 38,925단(99명)/누적: 334,065단

☑ 연도실 공사 안내

- 기간: 8/29(수)~9/14(금)까지. (3주간)
- ※ 공사 기간 교우여러분의 양해 바랍니다.
건축헌금을 봉헌하실 분은 사무실로 접수 바랍니다.

☑ 한가위 명절 합동 미사 지향게시 안내

- 추석합동미사 분향예절에 조상님의 이름을 올리기를 원하시는 교우분들께서는 9/20(목)까지 사무실로 접수해주시기 바랍니다.
- ※ 마감 이후 접수분은 예물로 올립니다.

☑ 순교자 성월 기도 안내

- 순교자성월을 맞이하여 9/17(월)~23(주일)까지 한 주간 미사 전 기도로 시복시성을 위한 기도를 바칩니다.
- 짝수 날 - 124위 한국 순교 복자 호칭 기도
- 홀수 날 - 103위 한국 성인 호칭 기도
- ※ 한 주간 미사 전 목주기도는 2단까지 바칩니다.

☑ 미사전례 봉사

시 간	9/2	9/9	9/16
토요일 저녁	목련한양2,1	목련한양2,2	백합1
07:00	백두한양2	동백1	백두한양3
09:10	중고등부	중고등부	중고등부
11:00	주택	백두한양	동백
16:00	초등부	초등부	초등부
19:00	청년	청년	청년

청소: 9/1(토) 주택지역, 9/8(토) 백두한양

※ 후보간지에도 공지사항 있습니다.

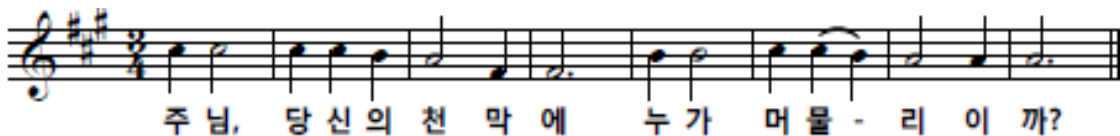

주임신부 : 김기창(노동자요셉)
 총 회 장 : 김병목(안드레아)
 ☎ 010-3668-0441
 연령회장 : 김동환(막시미노)
 ☎ 010-3655-8156
 사 무 실 : ☎ 031-548-2280
 Fax 031-548-2290
 예비자교리 | 매주 주일 오전9시

산북성당

캘커타의 성녀 데레사

여주시 산북면 상품1길 28-17
 E-mail: sanbuk@casuwon.or.kr
 Daum 카페-산북성당

주 일 미 사

교중 : 오전 10:30
 토요일 저녁 주일미사(청신년) : 오후 7:30

평 일 미 사

월 . 오전 07:00
 화.목 오후 19:30
 수.금 오전 10:00
 모든 미사 30분전 고해성사 있습니다.

집축복, 상가축복, 차축복

일시 : 원하시는 날(본당사무실 신청)

“ 소통과 참여로 새신하는 수원교구! 신앙의 기쁨! 젊은이와 함께! ”

☑️ 오늘은 수원교구 사제양성 특별헌금 있습니다.

☑️ 주일학교 개학(등록) 안내

- 개 학 : 9월 1일 (토)

☑️ 소공동체 구·반장 월례회의

- 일 시 : 9월 2일(주일) 교중미사 후
 - 장 소 : 교육관

☑️ 병자영성체

- 일 시 : 9월 6일(목) 오후 3시부터
 - 대 상 : 병환 중이신 본당교우
 (타본당 교우는 사무실로 문의)
 - 신 청 : 9월 5일(수)까지 본당 사무실

☑️ 성시간 및 성체강복

- 일 시 : 9월 6일(목) 오후 7시 30분 미사 후

☑️ 성소분과 기도 모임

- 일 시 : 9월 9일(주일) 교중미사 후
 - 장 소 : 교육관 (점심식사 제공)

※ 기도, 물적 후원회원을 모집하오니 교우분들의 많은 협조 부탁드립니다.

☑️ 사회복지분과 월례회의

- 일 시 : 9월 9일(주일) 교중미사 후
 - 장 소 : 교육관

☑️ 소공동체 물품 판매 안내

- 일 시 : 9월 9일(주일)
 - 품 목 : 멸치, 다시멸치, 간고등어

※ 반장님을 통하여 미리 신청해 주시면 고맙겠습니다.

☑️ 꾸리아 회합

- 일 시 : 9월 16일(주일) 오전 8시 30분
 - 장 소 : 교육관

☑️ 울드레아 회합

- 일 시 : 9월 16일(주일) 교중미사 후
 - 장 소 : 교육관

☑️ 본당 온라인기도모임 초대 안내

본당공동체를 위한 기도모임 초대에 많은 관심과
 기도에 참여하시면 좋겠습니다.

(<https://open.kakao.com/o/gLRpTJA>)

예수님의 부활과 승천

※ 부활의 의미와 구원의 효과

“그리스도께서 다시 살아나지 않으셨다면 우리가 전한 것도 헛된 것이요 여러분의 믿음도 헛된 것일 수밖에 없을 것입니다.” (1고린 15,14)

부활은 그리스도께서 친히 행하고 가르치신 모든 것들을 확인시켜 준다. 예수께서는 당신의 삶으로 보여주었던 모든 행위가 결코 헛되지 않음을 ‘부활’을 통해 증명해 주셨다. 예수의 부활은 당신이 ‘하느님의 아들’, 곧 하느님 자신임을 증명해 주신 사건이다. 우리는 부활의 신비에서 다음과 같은 사실을 알 수 있다.

1) 예수께서는 당신의 죽음을 통해 우리를 죄에서 구하시고, 당신의 부활을 통해 우리에게 새 생명의 길을 열어주셨다. “그리스도께서 아버지의 영광스러운 능력으로 죽은 자들 가운데서 다시 살아나신 것처럼 우리도 새 생명을 얻어 살아가게 된 것입니다.” (로마 6,4) 새 생명은 죄와 죽음에 대한 승리이며 영원한 삶의 시작이다.

☑️ 성당 청소구역 및 신자들의 기도 안내

일자 (요일)	구 역
9/1 (토)	2구역 상품1반
9/8 (토)	2구역 상품2반
9/15(토)	2구역 송현리반, 삼합리반
9/22(토)	2구역 후리반
♡ 성당 청소에 많은 참여 부탁드립니다.	

☑️ 우리들의 정성

(2018년8월 20일 ~ 2018년 8월 26일)

※ 주 일 헌 금 : 860,000원

※ 교 무 금 : 1,180,000원

지난주일 미사참례 신자 수

총 신자 수	미사참례 신자 수				참례율
506명	토요일 저녁	45명	합 계	183명	36.17%
	주 일	138명			



삼가동성당

[주보성인 : 성 김제준 이나시오]

17090 / 경기도 용인시 처인구 지삼로 579

본당 E-mail: samga@casuwon.or.kr

Cafe: daum → 삼가동성당

Tel . 사무실: 322-1994 / FAX: 322-1959

본당 신부 임 유 택 (바오로)

총 회 장: 정방영 가브리엘 010-6357-2772

연령회장: 차종원 스테파노 010-5346-9989

미 사 시 간

· 평일: 월>06:30, 화·목>19:30, 수·금>10시

· 주일: 토>어린이: 16시 / 청소년: 19시(주일 전일)

교중미사: 10시 / 청년부: 19:30

※ 예비신자 교리: 주일반(11시 30분)

● 제12회 본당의 날 행사 및 미사 안내

- 일 시: 9월 16일(주일), 교중미사 후
“주님 안에서 뜻을 같이 하십시오” (필리 4,2)
- 장 소: 성전 및 교육관
- 주 제: 전 신자 친교 나눔과 본당 공동체 활성화
- ※ 당일 저녁 미사는 없으니 참고하시기 바랍니다.

● 2018년 성경필사 1단계

- 기 간: 2018년 11월 까지
- 필 사: 창세기 ~ 신명기
- 교우 여러분들의 많은 참여 바랍니다.

● 환자 영성체

- 일 시: 9/5(수), 오후 2시부터

● 성시간

- 일 시: 9/6(목), 미사 후
- 주 제: 믿음
- 복 음: 요한 20, 24-29

● 소공동체 봉사자를 위한 미사

- 9월 11일(화), 저녁미사
- 소공동체를 위한 미사에 많은 참여바랍니다.

● 초등부 주일학교 성지순례 안내

- 일 시: 9월 8일(토), 9시 30분(본당 출발)
- 장 소: 수지 손골 성지
- 교우 여러분들의 많은 관심과 기도 바랍니다.

● 꾸리아 월례회의 안내

- 일 시: 9/13(목), 저녁미사 후
- ※ 본당의 날 행사로 인해 월례회의를 변경하오니
참고하시기 바랍니다.

● 단체 모임 안내

- 연령회: 9/9(주일), 교중미사 후

● 전입을 환영합니다

- 우남: 김예별마리아 · 우미린: 이명규안드레아

● 주간 미사참례 현황 (8/20~26) (인원: 명)

주일	월	화	수	목	금
526	23	48	64	29	31

● 예물 봉헌 (이번주 예물봉헌 구역: 두산)

일자	9/9	지월, 골드
일자	9/16	역북1

● 본당청소 (이번주 청소구역: 역북3, 삼가)

일 시	구 역
9/8(토), 10시	신성, 진우, 금강, 보성
9/15(토), 10시	우남, 풍림

● 우리들의 정성 - 주간 결산(8/20~26) (단위: 원)

수 입		지 출	
교무금	2,447,000	선교비	518,700
주일헌금	2,085,000	교육비	300,000
건축헌금	100,000	일반관리비	129,300
기타헌금	-310,000		
수입 계	4,322,000	지출 계	948,000
8월 26일 현재 운영금 잔액 : 140,251,511원			
· 건축헌금: 익명 100,000원			

※ 봉헌해 주심에 감사드립니다.

● 오늘은 사제양성후원 특별헌금이 있습니다.

예비자 교리시간	 상대원성당 (성범 라우렌시오, 성나 베드로, 성정 아고보) http://cafe.daum.net/sgwggw 사무실 732-2004 FAX 742-0096 연례회장 김정환 베드로 010-2777-9302 총 회 장 전교수녀 김 요나, 김 겔트루드 736-0317 주임신부 이정철 바오로 732-1004	미사 시간	
주일 09:30		토 19:30 (청년)	월 06:30
고해성사 : 미사 20분전			화 19:30
유아세례 : 수시로		주 09:00 (청소년)	수 10:00
병자영성체 : 매월 마지막 토 13:30			목 19:30
집, 사람, 차 축복 : 수시로		일 11:00 (교중)	금 10:00
혼인면담 : 화, 목, 토 20:00			첫토 10:00

오늘의 특별헌금 - 사제양성

다음주일 특별헌금 - 본당발전

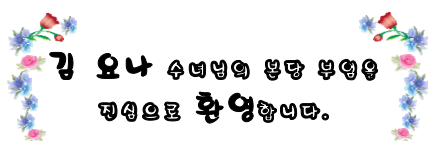

예비자 교리모임

9월 2일(오늘) 09:30 6교리실

- 입교식 : 10월 7일(주일) 11:00 성당
- 교리반 : 주 일(09:00~10:30) 6교리실

첫영성체 학부모 모임 - 9월 2일(오늘)

- 일시 : 9월 2일(오늘) 어린이미사후 8교리실

성시간 (매월 첫 목요일)

- 일시 : 9월 6일(목) 저녁미사

교적 정리 안내

- 구역장, 반장님들께서는 전출(이사)자, 거주미상자, 출가한 자녀들의 교적을 정리하여 주시기 바랍니다.

다음주일(9월 9일) 봉사구역 - 7구역

- 전례, 청소(주차장)

성당청소

- 9월 8일(토) : 7구역
- 9월 15일(토) : 8구역

봉사자 임명

- 1구역 7반 반장 : 주광희 아녜스
- 선교분과장 : 조미열 수산나

모임

- 자모회 : 9월 2일(오늘) 어린이미사후 7교리실
- 울뜨레아 : 9월 2일(오늘) 교중미사후 7교리실
- 제분과회의 : 9월 6일(목) 저녁미사후 7교리실
- 청소년회의 : 9월 8일(토) 저녁미사후 카페
- 상임위원회 : 9월 9일(주일) 교중미사후 6교리실

모집

안드레아회 회원 모집 : 총무 010-6337-3839
- 주일 운전 및 주차관리 봉사자 모집합니다. -

성가대 단원 모집 : 단장 010-2710-7679
- 성가로 기도하실 분 환영합니다. -

주일학교 교사 모집

초 등 부 교감 010-9759-0600
중·고등부 교감 010-4065-7103

본당발전기금 1,165,686,000원

우리들의 정성

· 교무금	2,747,000원
· 주일헌금	1,505,700원
· 특별헌금(본당발전)	774,000원
· 장학사업 후원금	20,000원
· 감사헌금	300,000원
· 8월 성모상 초 봉헌금	223,000원

함께 기도해 주세요.

《 기도를 원하시는 분은 사무실로 신청해 주세요. 》

김영필(44) 베드로	김홍구(54) 안나	이옥량(82) 루치아	김영호(45) 마리아	권정숙(67) 데레사	강보나(60) 보나	김일달(64) 아녜스
뇌졸중	유방암	심장병	모야모야병	피부암	난소암	심장병



주님, 당신의 천막에 누가 머물리이까?

주임신부: 박유현 빈첸시오 전교수녀: 김 도미니카 사 무 실: ☎419-8101 수 녀 원: ☎419-8102 연령회장: 010-2503-0999	 상록수 성당 (성 바오로) 425-180 안산시 상록구 이호로 130 FAX 416-2663 http://cafe.naver.com/sangrokmissionary	미사시간안내 월 - 07:00 화-목 - 19:30 수-금 - 10:00 토 - 10:00 19:30(특전) 주일 - 09:00(어린이미사) 11:00(교중미사) 17:00(청소년미사) 고백성사 : 미사 전 30분
---	--	---

☑ 9월은 순교자성월입니다.

9월은 순교성인들을 위하여 기도하는 순교자성월입니다. 매일 미사 30분전에 순교자들을 위한 기도봉헌이 있습니다. 많은 참여를 바랍니다.

- 성인호칭기도, 순교자성월기도, 평신도사도직을 위한기도....등

☑ 9월 성시간 전례 안내

- 일시 : 9월6일(목) 저녁미사 후
- 순교자성월에 봉헌하는 성시간 전례에 교우여러분의 많은 참여를 바랍니다.

☑ 소공동체 구, 반장 성지순례 안내

- 일시 : 9월6일(목)~8일(토) / 2박3일
- 장소 : 제주도 일원
- 문의 : 김인숙 아네스 / 010-9047-0343

☑ 소공동체 형제회 성지순례 안내

- 일시 : 9월9일(주일) 오전8시 출발
 - 장소 : 충북 괴산 연풍성지
 - 대상 : 본당 모든 형제님들(예비교우, 냉담교우 환영합니다.)
 - 참가비 : 1만원
 - 문의 : 김중빈빈첸시오 / 010-7686-1872
- 모처럼 마련된 소공동체 형제회 성지순례에 형제님들의 많은 참여를 바라며 주변의 냉담교우들도 이번기회를 통해서 모두 나오실 수 있도록 적극 홍보바랍니다.

☑ 전입오신 교우여러분 환영합니다!

☑ 화답송

연중 제 22주일 2018.9.2



주 님 당 신 의 천 막 에 누 가 머 물 리 이 까

☑ 기도 및 단체모임 안내

- 성령기도회 : 9월4일(화) 저녁미사 후, 강당
- 강사 - 이태호 루카 / 서울교구
- M.E : 9월2일(주일) 오후 6시
- 연령회 : 9월9일(주일) 교중미사 후, 강당

☑미사 전례 및 청소 봉사 안내

전례 봉사 구역			청소 봉사 구역 저녁8시		
9/2(일)	본오 1 지역	오전11시	9/1(토)	본오 1 지역	오전10시
9/9(일)	본오 2 지역	오전11시	9/8(토)	본오 2 지역	오전10시

청소구역은 성전 및 성당 마당과 화장실, 성당주변까지입니다.

☑우리들의 정성

- 주일헌금 : 2,299,000원
- 교 무 금 : 2,600,000원
- 감사헌금 : 이한국 5만원, 정주현 5만원
- 익명 10만원, 정경향 3만원, 이정희 20만원
- 박영심 5만원, 박길환 5만원
- 주일미사 참례자 수 : 543명
- 본당 신자 수 : 1,186세대 / 2,658명

† 예비자 교리시간 †

* 주 일 : 오전 9시30분

< 9월 2차 헌금 >

- 9월2일 : 사제양성 후원금
- 9월16일 : 교구주일

< 본당 계좌 >

1005-001-404123 / 우리은행
천주교수원교구유지재단

천주교를 알고자 하시는 분은 수녀원 또는 사무실로 연락 바랍니다.

<p>주임신부 : 최대근(야고보)</p> <p>총 회 장 : 김백운(요셉)</p> <p>☎ 010-3365-0598</p> <p>연령회장 : 차흥희(사도안드레아)</p> <p>☎ 010-9049-2806</p>	<p style="text-align: center;">상신성당 (성 루카)</p> <p>경기도 화성시 향남읍 분향동길 69-26</p> <p>사무실 : ☎ 031)8055-8241</p> <p>Fax 031)8055-8242</p> <p>E-mail: sangsin@casuwon.or.kr</p>	<p style="text-align: center;">주 일 미 사</p> <p>교중 : 11:00, 청년미사: 17:00</p> <p>토요일(학생미사) : 오후 6:00</p> <p style="text-align: center;">평 일 미 사</p> <p>화.목 오후 19:30</p> <p>수.금 오전 10:00</p> <p>예비자 매주 일요일 오전 9시30분</p> <p>교리 장소 : 요 한 방</p> <p>집축복, 상가축복, 차축복</p> <p>일시 : 본당사무실 신청</p>
---	---	--

☑ 환자영성체 신청 안내

- 일시 : 9월 19일(수) 오전 10시 미사후
- 대상 : 병환 중이신 본당교우
(타본당 교우는 사무실로 문의)
- 신청 : 9월 16일(일)까지 본당 사무실

☑ 건축헌금 신립서 제출 안내

- 각 세대별 건축헌금 신립서를 제출하여 주시기 바랍니다. 우리 모두 새 성전 건축을 위하여 적극 협조해주시기 바랍니다.
- 금액 : 1구좌(50만원)/ 3년납
- 봉헌방법 : 사무실 납부 또는 계좌이체
- 신립서 361가구중 106가구 제출(30%)

☑ 미사 안내

- 매주일 오후 5시에 청년미사가 봉헌됩니다. 청년분들이 많이 참석할 수 있도록 많은 관심과 기도를 부탁드립니다.

☑ 마트 포인트 적립 안내

- 각 마트 사용시 성당 포인트로 적립바랍니다.

현대마트	1534번	하나로마트	6만번
경기마트	1004번	로컬푸드	8241번
아울렛마트	8241번	제로마트(상신)	1400번

☑ 금주의 복음말씀

너희는 하나님의 계명을 버리고 사람의 전통을 지킨다.

(마르코 7,1-8.14-15.21-23)

☑ 9/2 사제양성을 위한 2차 헌금이 있습니다.

☑ 9/9 성전건축을 위한 2차 헌금이 있습니다.

☑ 2018년 교무금 책정 안내

※ 교무금은 신자의 중요한 의무로 교회유지를 위해 의무적으로 매월 교회에 바치는 헌금입니다.
“하느님께 기쁘게 봉헌하시어, 천상의 공간에 재물을 쌓으십시오” 기부금 영수증 필요하신 분 명의로 책정하여 주십시오.

☑ 청소구역 안내

날짜	9월 2일	9월 9일	9월 16일
구역	상신2, 서봉5	하길, 서봉3	서봉7,서봉8
청소구역 : 성당내부, 유아실, 2층, 화장실, 교리실			

※ 담당구역은 각 교리실 청소도 꼭 부탁드립니다.

☑ 미사참례(8/20일-8/26일 교적신자 874명)

구분	화	수	목	금	토	주일	합계	비율
전주	115	136	23	26	69	204	273	31.2
금주	-	-	-	-	64	192	256	29.2

☑ 우리들의 정성 (8월 20일 - 8월 26일)

구분	금 액	구분	금 액
교 무 금	1,470,000	주 일 헌 금	662,010
성소후원금	15,000	2차(성전건축)	594,000
연령회비	10,000	성전건축헌금	2,244,000

<건축헌금>

장인숙(세실리아) 4만원 김남훈(바오로) 100만원
이영자(로사리아) 20만원 정경미(엘리사벳) 10만원
조현만(미카엘) 14,000원 김경희(엘리사벳) 3만원
박선옥(루시아) 2만원 장성진(브루스텔) 13만원
고창환(베드로) 10만원 박복년(올리안나) 2만원
이점수(도마) 10만원 이봉상(베다) 30만원
이길환(요한) 10만원
기타 90,000원

8월 건축헌금 : 9,492,000원(8/26 기준)

총 건축헌금 모금액 : 101,157,050원(7/31 기준)

주임신부	윤민재 (베드로)	 티없이 깨끗하신 성모성심 http://www.schon.or.kr 경기도 수원시 권선구 금곡로 63	미 사 시 간 안 내	
총 회 장	김치환 (바오로)		평일	09:00(월) 10:00(수,금) 19:30(화) 19:30(목)
연령회장	최창선 (아오스딩) 011-755-7023		주일	토요일 저녁 주일미사 19:30 06:30/ 09:00(어린이미사) 11:00(교중)/ 19:30(청소년)
사 무 실	296-6441		집, 상가, 차 축복 사무실에서 접수합니다.	

9월은 순교자 성월입니다. 신앙 선조들의 삶을 기억하며, 순교정신을 본받아 신앙재신의 계기가 되도록 노력합니다.

❑ 금주 2차 헌금은 [사제 양성 후한금] 으로 봉헌됩니다.

❑ 미사시간 변경 안내

기 존	월요일 오전09:00	10월부터 변경됩니다.
변 경	월요일 오전06:30	

❑ '피조물 보호를 위한 기도의 날' 안내

프란치스코 교황님께서 전 세계의 모든 신자들이 생태적 회개를 하고 생태계 회복을 위해 투신할 것을 요청하시면서 매년 9월1일을 '피조물 보호를 위한 기도의 날'로 제정하셨습니다.

본당에서는 9월6일(목) 저녁7:30 성시간 미사 중에 봉헌하겠습니다.

❑ 9월 기일 합동 위령미사

세상을 떠난 이들을 위한 기일미사가 봉헌됩니다.

- 일 시 : 9월 5일(수) 오전 10:00
- 신 청 : 9월 2일(주일)까지
- ➡ 오전 9:20분부터 연도 있습니다.

❑ 성시간 및 성체현시

- 일 시 : 9월 6일(목) 오후 7:30

❑ 예비신자와 대부모와의 만남

- 일 시 : 9월 16일(주일) 교중미사 후
- 장 소 : 마리아 홀 (점심식사)
- ➡ 2018년 성탄 대축일 세례자

❑ 환자 영성체

- 일 시 : 9월 13일(목) 오전 10:00부터
- 신 청 : 9월 12일(수)까지 본당 사무실

❑ 단체회합 안내

단 체 명	일 시
연 령 회	9월 19일(주일) 교중미사 후
은총의 샘 Cu.	9월 12일(수) 저녁 8:00
영원한 도움의 성모 Cu.	9월 12일(수) 오전미사 후

❑ 성령기도회 안내

일 시	내 용
9월 6일(목)	열린 기도회
9월 13일(목)	찬미와 감사 기도회
9월 20일(목)	찬양과 경배
9월 27일(목)	찬양 기도회

❑ 제19차 수원 순교자 현양대회

- 주 제 : "제 십자가를 지고 나를 따라야 한다" (마태 16.24)
- 일 시 : 9월 15일(토) 09:00~13:30
- 장 소 : 수원 성지(북수동 성당)
- 주 레 : 이성호(리노) 대라구장 주교

❑ 2018년 2학기 「여정」 모집

내 용	일 시	9월9일(주일) 까지 마감.
구 약 반 (오경 2)	매주 월요일 오전 10:00~	
신 약 반 (마르코)	매주 월요일 오후 08:00~	
은빛여정 (요한 복음서)	매주 목요일 오전10:00~	

- 수강료 : 일반여정 20,000+교재비 별도
은빛여정 10,000+교재비 별도
- 신청, 문의 : 사무실/교육분과장

❑ 신약 및 구약 필사노트 제출

- 하느님의 말씀을 정성껏 필사하신 분들에게서는 사무실에 제출해주세요. 성경필사 축복장 및 우수분당 시상을 위한 제출입니다.

화 답 송	
	주 님 당 - 신 의 천 막 - 에 누 가 머 물 리 이 까

< 수험생 인수기도 : 매 주일 9시 미사 후 >

미 사 시 간	주	09:00 (중,고등부) 11:00 (교 중) 16:00(어린이), 19:00(청년)	 천주교 상하 성모세 성당 SANG HA ST. MOSES CATHOLIC CHURCH 용인시 기흥구 중부대로 807-14 http://sangha.casuwon.or.kr	주임신부 : 조 옥 현 (토 마 스) 보좌신부 : 임 현 택 (토 마 스) 전교수녀 : 김 경 숙 (레오날드) 총 회 장 : 김 택 영 (스테파노) 연령회장 : 이 형 철 (안드레아) 010-4436-2020 대표번호 : 275-9194 F A X : 275-9195
	월	06:30		
	화	19:30		
	수	06:30 / 10:00		
	목	10:00 / 19:30		
	금	06:30 / 10:00		
	토	10:00 19:30(토요일 저녁주미사)		

+ 오늘의 화답송 (연중 제22주일)



+ 오늘은 사제양성 특별헌금이 있습니다.

* 교구 내 사제 양성비로 쓰여 집니다.

+ 다음주일은 페루 어린이들을 위한 특별헌금이 있습니다.[마리아의아들 수도회 소속 선교지]

+ 성시간(피조물 보호를 위한 기도의 날) 안내

프란치스코 교황님께서 전 세계 모든 신자들에게 우리가 피조물들을 무심히 파괴한 것에 대하여 회개하고, 피조물 보호를 위해 우리의 생활 방식을 변화시킬 것을 다짐하고 생태계회복을 위해 투신하라고 요청하시며 매년 9월 1일을 '피조물 보호를 위한 기도의 날'로 제정하셨습니다. 이에 한국교회는 9월 첫 목요일에 교황님의 뜻에 따라 '피조물 보호를 위한 기도의 날'을 거행하게 되었습니다. 교우들의 많은 참여 바랍니다.

* 일 시: 9월 6일(목) 저녁미사 후

* 성체현시와 강복 있습니다.

+ 9월 7일(금) 새벽미사 없습니다.

+ 예비자 교리안내

* 입교식: 10월 14일(주일) 교중미사 중

* 교리일: 화요일 저녁 미사 후

* 교리신청 마감: 10월 7일(주일)까지

+ 꾸르실료(남성193차) 체험

* 기간: 9월6~9일 임현택토마스신부,이기재스테파노

* 교우들의 많은 기도 바랍니다.

+ 모세평생대학 개강

* 개 강: 9월 6일(목) 10시미사후(은빛여정, 수업)
노래,서예,하모니카,바둑,요가,문예,오카리나

+ 본당 주 출입구 주차 협조 안내

* 본당 주 출입구 도로는 폭이 좁아 **주차 시 통행이 불편**합니다. 서로를 배려하는 마음이 필요 합니다.

+ 단체 모임 안내

* 소공동체봉사자월례회의: 9월 7일(금) 미사 후

* 연령회 월례회의: 9월 9일(주일) 10시, 207호

* 성조들의 모후 꾸리아: 9월14일(금)미사 후 201호

* 하늘의별 꾸리아: 9월16일(주일) 09시, 201호

+ 2019년 본당 달력 광고(선착순)접수

* 달력 하단 광고 6건(12개월 동일), **10월 7일까지**

* 금 액: 300,000만원(계좌로 선 입금, 위치선택)
179371-55-000092 /농협 /예금주:천주교수원교구

+ 전입을 환영 합니다.

성 명	오시는 곳	성 명	오시는 곳
박영준 바오로	계룡 705동		

+ 우리들의 정성 (8월20일 ~ 8월26일)

주 일 헌 금	4,116,500	교 무 금	4,940,000
감 사 헌 금	* 50,000: 유제일 아벤티노 * 100,000: 이원섭 안드레아		
주일미사참례율	934(31.95%)		
본 당 신 자 수	2,923	총 세 대	1,237
교무금 계좌번호: 179371-55-000054 농협(천주교수원교구) ** 입금시 성명과 함께 세례명을 반드시 써주시기 바랍니다. ** (개인정보 확인이 강화되어 본당에서 확인하기 어렵습니다.)			

+ 구역별 미사전례 안내

* 9월 2일: 대우구역

* 9월 9일: 진흥구역

상하길벗주유소 GS칼텍스	그린 인테리어	여의도 떡집	뚜레주르 광고 에듀점
농협 하나로 클럽 맞은편 (정성세차) 목진호 요셉 287-9127 / 010-5350-9876	성실 시공을 약속합니다. 쌍용 2단지 상가 김종원 대건안드레아 010-3452-0618	쌍용 아파트입구 상하초등학교 앞 이문옥 실비아 031-283-3153	하나의 케익도 배송합니다. 영통구 에듀타운로 65. 자연앤자이 2동 102동104호 구민희 예르니모, 이성욱 에밀리아나 252-1004 / 010-5064-7576

제대꽃 봉헌 : 농협 179371-55-000145(천주교수원교구)

주일 미사	일반(성인) : 06:30, 16:00		<div></div> <div>직암 권일신 기념 상현동성당</div> <div>448-823 용인시 수지구 광교호수로 420(상현동)</div> <div>shd@casuwon.or.kr</div> <div>주임신부 : 송영오(베네딕도) 보좌신부 : 이준섭(도미니코) 총 회 장 : 장동호(바 오 로) 연령회장 : 장재중(타 대 오) (010-9968-4346)</div>	사 무 실	☎ 031)276-3011
	교중(성인) : 11:00				FAX 031)276-3012
	중·고등부 : 09:00			유아세례	1, 3, 5, 7, 9, 11월 첫째 토요일 오후 2시
	청 년 : 19:30				매월 첫째 토요일 성모신심미사 후 (사무실 신청)
평일 미사	월	06:00	차 축 복	원하시는 시간 협의 (사무실 신청)	
	화	10:00, 19:30		집 축 복	매월 둘째주 목요일 오후 2시
	수/금	06:00, 10:00			
	목	06:00, 첫주 19:30 (첫주 가정미사 및 성체강복)		병자영성체	
	토	06:30 (단, 첫주 10시 성모신심) 16:00(어린이), 19:30			

♪ 지역 소공동체 활성화로~~ 신명나는 우리본당 ♪

지역의 날 : 10/07(2지역), 10/14(6지역), 10/21(1지역),
10/28(5지역), 11/04(3지역), 11/11(7지역), 11/18(4지역)

- ◆ 오늘 2차 헌금은 교구 사제양성후원금으로 봉헌되었습니다.

- ◆ 2018학년도 2학기 하비에르대학 학생 모집

- 모집기간 : 9/02(오늘)까지
- 제출서류 : 입학원서(사무실 비치)
- 자격 : 만 65세 이상 본당 교우나 예비신자로서 정신적, 육체적으로 공동체생활을 할 수 있는 분 (비신자인 경우 별도 면담바람)
- 교과과정 : 1교시 : 은빛여정(탈출기) 성경공부
2교시 : 취미반/건강관리강좌/레크레이션등
- 취미반 : 라인댄스반 / 미술반 / 민요반 / 서예반 / 음악반[가곡·성가] / 종이접기반
- 수업료 : 40,000원/1학기(점심제공!!!)
- 교재비 : 12,000원(은빛여정-탈출기 교재 및 부교재)
- 문의 : 학장 010-6242-4211
- * 개강 9/04(화) 오전 10시 미사 후 지하식당

- ◆ 9월 가정미사와 성체강복

- 일시 : 9/06(목) 저녁 7시 30분

- ◆ 병자영성체 - 9/13(목) 오후 2시

병자영성체 하시는 가족분들이 구역장님 싸인 받아서 9/09(주일)까지 본당사무실로 신청하여 주시기 바랍니다.

* 9월부터 목요일로 변경 되었으니, 착오 없으시길 바랍니다.

- ◆ 9월 09일 주일 음식

- 메뉴 : 닭개장, 깍두기, 콩조림, 마늘장아찌
- 가격 : 6,000원
- 티켓판매 : 주일 9시 미사 후 ~ 교중미사 후

이번 주 제단꽃은 사공선(마르티다) 가족이
봉헌해 주셨습니다.

직암 성인 복사단 발족

- 대상 : 55세 ~ 70세 건강한 남성신자
- 활동 : 평일 오전 10시 미사와 장례미사 봉사
- 참고 : 타본당에서 복사경험이 있으신 분들을 우선적으로 찾고 있으며, 건진 받은 본당신자이어야 합니다.
- 문의 : 박주현(암브로시오) 010-4249-3922

♣ 월 레 모 임 ♣

성령기도회 (다목적홀)	매주 금요일 오전 10시 미사 후
여성소공동체 교육 및 미사	9/05(수) 오전 10시 미사 후
연령회 월례회의(3층 대교리실)	9/09(주일) 교중미사 후

♣ 주차 및 청소 안내 ♣

	일 자	구 역
안내봉사 (성 전)	09/02(금주)	힐스테이트1 구역
	09/09(차주)	힐스테이트2 구역
주차안내 (남 성)	09/02(금주)	힐스테이트1 구역 중재자의 모후 Pr.
	09/09(차주)	힐스테이트2 구역 그리스도의 어머니 Pr.
청 소 (여 성)	09/03(금주)	1층 - 금호4차 구역 2층 - 성우2차 구역
	09/10(차주)	1층 - 금호1차1 구역 2층 - 금호1차2 구역
소공동체 모임의 날 : 여성 - 매주 목요일 남성 - 매월 셋째 목요일 저녁8시		

미사 시간 안내				 서둔동 성당 (한국순교성인) (16615) 수원시 권선구 서호서로21번길32 사무실: 031)292-4804 FAX: 031)294-4800 http://club.mariasarang.net/1004	주임신부 : 김현중(요한보스코) 전교수녀 : 최 도라 수녀 (031) 292-4801 유 치 원 : 최 루카, 안 엠마 수녀 (031) 291-2291 총 회 장 : 권오혁(마티아) 010-2778-9878 연령회장 : 이운석(안드레아) 010-3745-2542
월	06:00	화	19:30		
수	10:00	목	19:30		
금	10:00				
토	첫토요일 성모신심미사 10:00 15:30 (초등부) 19:00 (청년)				
주 일	08:30 11:00 (교중미사) 18:00(중고등부)				

⊕ 이번주 전례 및 모임

일 시	단 체
9월 2일(주일)	상아탑0u, 성모성심0u 전단원교육(13:00~)
9월 3일(월)	파티마세례사도직(10:00) 지하교육관
9월 3일(월)	여정(20:00) 별관 2층 예비자교리실
9월 4일(화)	여정(10:00) 별관 2층 예비자교리실
9월 4일(화)	안나회 월례회의(10:00) 지하교육관
9월 4일(화)	상임위 월례회의(저녁미사후)상임위원실
9월 5일(수)	성령기도회(19:30) 지하교육관
9월 5일(수)	빈첸시오회(20:00) 만남의 장소
9월 6일(목)	성시간(저녁미사후)
9월 6일(목)	병자영성체(09:00~)
9월 6일(목)	은빛여정(10:00) 지하교육관
9월 6일(목)	민요교실(13:00) 별관2층 예비자교리실

⊕ 객윤식 요한사도 부제서품을 축하합니다!

- * 서품식 : 9월 8일(토) 정자동 주교좌성당
- * 축하식 : 9월 9일(주일) 교중미사후

⊕ 본당 경시대회

- 일 시 : 9월 8일(토) 저녁미사후
- 장 소 : 별관 2층 예비자교리실
- 문 의 : 교육분과장(010-7110-6043)

⊕ 예비자와 대부모 성지순례

- 일 시 : 9월 9일(일)
- * 당일 8시 30분까지 성당으로 모여 주세요

⊕ 본당설정 50주년 기념 순교자의 밤 성음악회

- 일 시 : 9월 15일(토) 19:30 ~ 21:00
- 장 소 : 성전
- 주 관 : 서둔동성당 마르띠르 성가대

⊕ 제 24차 교구 성경 잔치

- 주 제 : “보라, 세상 끝 날까지 내가 너희와 함께 있겠다.” (마태 28,20)
- 일 시 : 2018년 10월 14일 (주일) 09:00~16:30
- 장 소 : 효명중학교
- 범 위 : 복음서
- 내 용 : 성경 경시대회, 성경 암송대회 (가족팀, 일반팀, 청소년팀)
성경 그림 그리기 및 글쓰기 대회
성경 필사, 암송 체험수기
성경 작품(그림, 도자기, 붓글씨, 자수, 퀼트, 사진, 공예품, 기타)
- ※ 문 의 : 교육분과장(010.7110.6043)

⊕ 전례 및 커피봉사

부터 - 까지				전례 구역	
9월 1일		9월 7일		탐 4구역	
9월 8일		9월 14일		서둔 1구역	
청소	성 전	유아실,현관 만남의장소	구성전,마당 성모동산	2층 교리실 화장실	지 하 교리실
9월	탐	서구	서둔	효탐	레지오

▶유아실 청소구역은 꼭 휴지통을 비워 주세요

⊕ 우리들의 정성 (8월 20일 ~ 8월 26일)

미 사 예 물	980,000 원
교 무 금	4,926,000 원
주 일 헌 금	2,233,500 원
건물유지보수를위한 2차헌금	804,900 원

* 감사헌금 이건수 야고보 50,000원

⊕ 2차 헌금

- 이번주 : 사제양성주일
- 다음주 : 건물유지보수를위한 2차헌금

- ◎ 차(집, 가게)축복, 병자성사신청, 대세보고서 : 사무실 접수
- ◎ 병자영성체 : 매월 첫째주 목요일
- ◎ 유아세례 : 3, 6, 9, 12월 첫째주 토요일 오전10시
- ◎ 성물보급소는 담당자가 미사 전·후에만 판매합니다.
- ◎ 미사 봉헌은 봉헌자가 정확히 기록해서 사무실에 봉헌해 주시기 바랍니다.(당일 미사봉헌은 받지 않습니다)
- ◎ 교무금을 우리은행으로 자동이체시 매달 책정자이름으로 본인통장에서 이체되었는지 확인바랍니다.
- ◎ 우리은행으로 처음 교무금 납입하시는분은 사무실로 연락을 해주셔야 처리가 됩니다(동명이인 및 미책정자 혼선 우려)
- ◎ 구운동공소미사 : 5월,6월,10월,11월 첫째주 주일 저녁 6시

미사 시간 안내	<ul style="list-style-type: none">· 주 일 미 사 : 오전 8시 (교중미사) : 오전 10시 30분 (토요저녁) : 오후 7시 30분 조 · 중 · 고등부, 청년· 평 일 미 사<ul style="list-style-type: none">· 월 요 일 : 오전 6시 30분· 화, 목요일 : 오후 7시 30분· 수, 금요일 : 오전 10시	<div>Since 1988</div> <div>서부</div> <div>주보성인 신자들의 도움이신 성 마리아</div>	<div>주임신부 : 노 중 호 (프란 치스코)</div> <div>사 제 관 : 02) 4 7 3 - 3 3 6 4</div> <div>총 회 장 : 010-8702-2858</div> <div>연령회장 : 010-5287-9541</div> <div>사 무 실 : 02) 4 8 4 - 0 4 7 5</div> <div>(FAX) 02) 4 7 1 - 7 6 1 4</div> <div>사 무 장 : 010-6272-6884</div>
	<div>· 고해성사 : 미사 15분 전</div>		<div>경기도 하남시 서하남로 85-28</div>

미 사 안 내			바다의 별이신 성 마리아 천주교 서신성당 Seosin Catholic Church	주임신부 : 나도진(안 겔 로) 총 회 장 : 당현증(바 오 로) 010-5267-2959 연령회장 : 박공순(야 고 보) 010-2372-3058 성당 사무실 : ☎ 357-9698 FAX 356-9496
주 일	토요일 오후 4시 (청소년 미사) 토요일 오후 8시 (청년 미사) 주일 오전 9시 (일반 미사) 주일 오전 11시 (교중 미사)			
평 일	06:00(월) 10:00(수·금) 20:00(화·목) 성시간 매월 첫째요일 저녁미사 후 성모신심미사 매월 첫째요일 10:00			
E-mail : seosin@casuwon.or.kr 18555 화성시 서신면 짜리재길 70				

내가 너희를 사랑한 것처럼 너희도 서로 사랑하여라. (요한 13,34)

교무금 납부

교무금은 하느님의 은총에 대한 감사의 봉헌이며, 나를 위한 지출에 앞서 봉헌해야 하는 신자로서의 거룩한 의무입니다. 하느님 사업과 교회운영에 쓰이는 교무금 납부에 교우들 모두 동참하여 주십시오.

☑ 특별헌금 안내 - 오늘 : 사제양성후원

☑ 미리내 성지 순교자 현양 대회 참가 신청 : 9월 16일까지 사무실에 신청

1. 제목 : 평신도 희년 전대사 성지 순례 및 미리내 순교자 현양 대회
2. 일시 : 2018년 9월 27일 (목) 오전 10시 30분 - 오후 4시
3. 장소 : 미리내 성지 잔디광장
4. 일정 : 10시 30분 유해 행렬
11시 기념 장엄 미사
13시 30분 <순교자 칸타타> 공연
5. 기타 : 우천시에도 실시하며, 점심은 개별 도시락 지참

☑ 교구 추계 사제 연수[9/18(화)~9/20(목)]로 인한 미사 안내

- 18일(화) : 오전 10시
- 19일(수) : 미사 없음

☑ 순교자의 밤 미사 : 22일(토), 저녁 7시

☑ 추석(한가위) 연휴 미사 안내

- 24일(월) : 오전 11시
- 25일(화) : 미사 없음

☑ 성경 경시 대회

우리 서신본당 교우들의 성경(특히 복음서)통독을 통하여 친교와 일치로 도모하고 내,외적 복음화를 실천하기 위해 다음과 같이 구역별 성경 경시 대회를 실시합니다.

- 일시 : 10월 7일(주일)
- 범위 : 4복음서 (마태오, 마르코, 루카, 요한)
- 시상 : 구역별 대상 1팀
개인별 대상, 최우수, 입상

☑ 성당 차량 구입을 위해 교우 여러분의 도움을 기다립니다.

- 목표액 : 70,000,000 원
- 8/26 현재 봉헌 합계 : 119 명, 21,055,000원

*교무금 이체계좌 신허 131-001-377264, 서신성당 (성명과 세례명 기입하여 주십시오)

2018. 9. 2.(연중 제22주일)

주임 신부: 정현호(안드레아)
☎663-1700
수녀원: ☎663-1701
사무실: ☎663-1702
FAX: ☎663-0241
유치원: ☎667-1703
총회장: 010-2318-7139
연령회장: 010-5214-6663



서정동성당
(아기예수의 성녀 데레사)
(우)17783 경기도 평택시 탄현로 28(서정동)
다음 카페: 서정동성당

미사 시간			
주일	06:00(일반)	월	06:00
	11:00(교중)	화,목	19:30
	15:00(어린이)	수,금	10:00
	19:30(청년)		
토	10:00(매주/1주성모신심, 2주위령)		
	19:30(중·고등부/토요일 저녁주일미사)		
고해성사: 매 일, 미사 30분 전			

◎ 2차 현금 봉헌: 사제 양성 후원

☑ 단체 모임

9/7(금): 연령회(11시), 상임위원회(20시)

9/9(주일): 차량봉사회(12시), 초등자모회(16시)
M.E(18시 30분)

“예비자 입교식”

9월 9일(주일) 오전 11시 교중미사 중

- 교리시간: 주일 9시 30분
화요일 저녁 8시
토요일(중·고등부) 교리시간 중

새 가족을 찾아 주님께 인도합시다!

건축현금 봉헌(8/20 ~ 8/26)	
익명 5만원	김효섭(요셉) 5만원
익명 50만원	-
8/26 2차현금 1,992,300원	
계 2,592,300원	합계 80,615,000원

☑ 주임신부님 교육 및 미사 안내

- 교육기간: 9/4(화) ~ 9/7(금)
- 미사시간: 저녁 7시 30분

☑ 수녀님 휴가

- 임 예진크리스나 수녀: 9/3(월) ~ 9/7(금)
- 손 안나마리아 원장수녀: 9/10(월) ~ 9/14(금)

☑ 병자 영성체 및 성시간

9/6(목)	병자영성체	오후, 9/3(월)까지 신청
	성시간	저녁미사 후

☑ 지구 소공동체 봉사자 피정, 위령미사

9/8(토)	봉사자 피정	10시 ~ 오후 3시 30분
	위령미사	오전 9시로 변경

☑ 미리내성지 순교자 현양대회 참가 신청

- 일시: 9/27(목) 오전 10시30분 ~ 오후 3시
- 신청: 9/9(주일)까지 사무실로 신청
- 회비: 10,000원(교통비, 점심 포함)

☑ 소화소리 민요반 모집(월요일 오후 1시)

- 우리소리를 좋아하고 사랑하시는 교우 누구나
- 박정해(안나) 010-6238-0983

☑ 성가정 이루시길 기도합니다.[9/1(토) 혼배]

- 배준영(프란치스코), 이명선(소화데레사)

이번 주 수입·지출 현황(8/20~8/26)

수입		지출	
과목	금액	과목	금액
전주 잔액	79,476,775	교구공납금	50,000,000
교무금	8,605,000	신협차입금	7,000,000
미사예물	1,930,000	단체보조	300,000
주일현금	3,435,000	봉사자교육비	652,000
건축현금	2,592,300	청소년교육비	147,000
감사헌금	50,000	도서인쇄비	120,000
다녀교구지원	-100,000	차량유지비	30,000
		소모품비	140,500
		통신비	120,480
		이자비용	160,977
		잡비	4,000
금주 수입	16,512,300	금주 지출	58,674,957
현재 잔액 37,314,118원			

※ 미사 안내 / 전례 / 청소

일자	미사 안내	전례	청소
9/2	8지역	5지역	5지역(9/3~9/8)
9/9	영원한도움의 성모Pr	7지역	7지역(9/10~9/15)

※ 미사 참례자 수

일자	신자수(행불 제외)	참례자	참례율(%)
8/19	4,006	1,297	32.38
8/26	3,997	1,213	30.34

* 전입: 차종신(엘리사벳) ▶ 점촌 박훈희(베드로) ▶ 신서

* 전출: 양진원(베드로) ▶ 소사벌 노용철(바오로) ▶ 소사벌

조은진(루치아) ▶ 세마



주님, 당신의 천막에 누가 머물리이까?

피그만 수입코너	차이코프스키 음악학원	폰 스토어
추석선물-양주, 갈비, 꼬리 판매 010-4740-5173 상록수약국 뒤, 공영주차장 앞 김은배(베드로), 박혜선(리디아)	바이올린 / 첼로 / 피아노 예중·예고·음대 입시 전문학원 010-2311-6622 코요롱하늘채 후문상가 2층 박병근(세실리아)	휴대폰 / 스마트폰 010-3661-9353/665-9353 중앙동 주민센터 건너편 김민규(스테파노)
(주)현진종합건설	서정리 장례식장	시디즈(의자)
건축공사 / 토목공사 인테리어 010-3023-0404 대표 박상현(바오로)	장례에 대한 모든 것 - 24시간 상담 장례 토탈서비스 - 납골당, 공원묘지 646-2000(구, 메디컬병원) 회장 한인희(라파엘)	“의자가 인생을 바꾼다.” 인터넷 최저가 보다 싸게.. 010-5301-6205 복병문(빈첸시오)

<p>주임신부 : 김 대 현 [가브리엘]</p> <p>총 회 장 : 박 성 재 [빈첸시오]</p> <p>연령회장 : 이 묘 옥 [베로니카]</p> <p>☎ 010 - 3228 - 7175</p>	<h1>서천동성당</h1> <h2>복되신 동정 마리아</h2> <p>우)17112 경기도 용인시 기흥구 서천동로 75</p> <p>☎ : 031) 548-2270 F : 031) 548-2271</p> <p>E-mail : seocheon@casuwon.or.kr</p>	<table border="1"> <tr> <th colspan="3">미사 시간 안내</th></tr> <tr> <td rowspan="3">평 일</td><td>월</td><td>오전 6시</td></tr> <tr> <td>화·목</td><td>오후 7시 30분</td></tr> <tr> <td>수·금</td><td>오전 10시</td></tr> <tr> <td rowspan="2">주 일</td><td>토</td><td>오후 7시 30분(청소년)</td></tr> <tr> <td>주 일</td><td>오전 7시 오전 10시 30분(교중)</td></tr> </table>	미사 시간 안내			평 일	월	오전 6시	화·목	오후 7시 30분	수·금	오전 10시	주 일	토	오후 7시 30분(청소년)	주 일	오전 7시 오전 10시 30분(교중)
미사 시간 안내																	
평 일	월	오전 6시															
	화·목	오후 7시 30분															
	수·금	오전 10시															
주 일	토	오후 7시 30분(청소년)															
	주 일	오전 7시 오전 10시 30분(교중)															

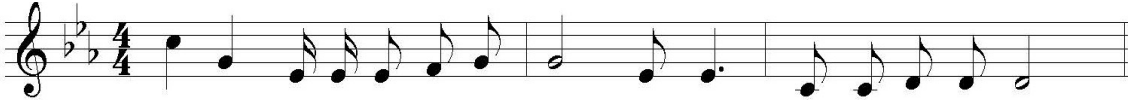

주님 당신의 천막에 누가 머물리이까?

✦ 특별헌금 (2차 헌금) 안내

- 9월 2일(주일) : 사제양성 특별헌금
- 9월 16일(주일) : 교구주일 특별헌금

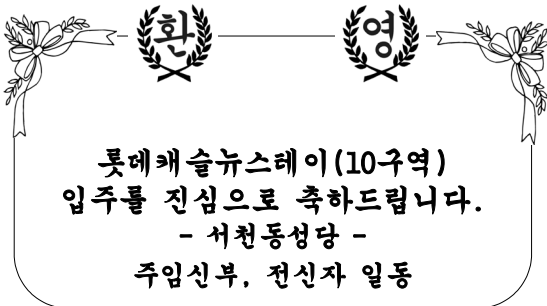

✦미사,전례,성사

◆ 8월 새영세자 첫 고해 안내

- 일시 : 9월 5일(수) 저녁 8시

※ 첫 고해가 있사오니, 꼭 참석 바랍니다.

◆ 성체강복

- 일시 : 9월 6일(목) 저녁미사 후

◆ 연도(위령기도) 및 월례회의

- 일시 : 9월 7일(금) 오전미사 후

◆ 환자 영성체 접수 안내

- 접수마감 : 9월 4일(화)까지
- 영성체 일시 : 9월 7일(금) 오후 1시부터~
- ※ 신청접수 및 문의 : 사무실

◆ 초등부 주일학교 개학 미사

- 개학미사 : 9월 8일(토) 오후 3시

◆ 유아세례 안내

- 일 시 : 9월 8일(토) 오후 4시
- 준 비 물 : 등본, 유아세례 초, 감사예물
- ※ 유아세례 초는 성물방에서 판매합니다.
- ※ 문의 및 접수 : 사무실(마감:9/4(화)까지)

◆ 축복 신청 안내

- 집, 차, 상가 등 모든 축복 신청 받습니다.

※ 문의 : 사무실

+기타 공지

◆ 형제 족구회 모임

- 일시 : 9/2(주일) 오후 3시
- 장소 : 성당 집결
- 대상 : 서천동성당 모든 형제분들
- 문의 : 족구회 회장 010 - 9883 - 3198

◆ 초, 중, 고 주일학교 교사 모집

- 우리 성당의 미래인 학생들의 신앙교육을 담당할 주일학교 교사를 모집합니다.
- 문의 및 접수 : 사무실

◆ 단체 회합 안내

요 일	단 체	시 간
9/7(금)	사회복지분과	오전미사 후
9/11(화)	교육분과	저녁미사 후
9/13(목)	꾸리아	
9/19(수)	사목협의회	저녁 8시
9/20(목)	여성소공분과	저녁미사 후
	재정시설관리분과	
9/21(금)	전례분과	오전미사 후

◆ “신부님과의 소통함” 안내

신부님과의 면담이 어렵고 힘든 분들을 위하여, 익명의 글로서 신부님께 하고 싶은 말을 할 수 있도록 “신부님과의 소통함”을 마리아홀에 비치하였습니다. 직접 마주하기 어려우신 분들은 펜과 종이가 있으니 글을 남겨주세요.

※ 신부님만 보십니다.(절대 비밀보장!)

+청소구역

9월 8일(토)	7구역(두산위브 1단지)
9월 15일(토)	8구역(두산위브 2단지)

바쁘신 중에도 본당청소에 임해주셔서 감사합니다.

교무금 납부는 자선행위가 아니라 ‘신자들의 의무’이며, ‘하느님 백성으로서의 본분’입니다.

☐교무금 ◆신협 131-015-606269 서천성당 ◆우리 1006-701-378883 ◆농협351-0511-4525-23 (재)천주교수원교구유지재단

<p>* 미사 시간 안내 *</p> <p>월 : 오전 6시 30분</p> <p>화·목 : 저녁 8시</p> <p>수·금 : 오전 10시</p> <p>토 : 저녁 7시 30분</p> <p>주 일 : 오전 10시 30분</p>	 <h1 style="margin: 0;">서호성당</h1> <p>(예수의 성녀 데레사)</p> <p>(16619) 수원시 권선구 세화로 155</p> <p>☎사무실 : 291-5720 FAX : 292-5721</p> <p>http://cafe.naver.com/loveseoho</p>	<p>주임신부: 한용희(대건 안드레아)</p> <p>사목회장: 최영호(사도요한)</p> <p>010-5412-9267</p> <p>연령회 010-5412-9267</p>
---	--	--

☑ 오늘은 사제 양성 2차 헌금 있습니다.

☑ 2018년 서호성당 주일학교 2학기 등록 신청 접수

- 대상:서호성당 교적내 초·중·고 2학생까지
- 개학:9월 2일(주일)
- 등록비:한 학기 3만원(교재비 및 간식비)
- 교리:매주일 교중미사 후
- 교감:김민선(베로니카) 010.5242.1013

☑ 알려드립니다.

신부님께서 9월 3일(월)~7일(금)까지 교구 사제들을 위한 성폭력 예방 교육에 참석하시는 관계로 9월 5일(수), 7일(금)은 말씀의 전례로 봉헌됩니다.

☑ 성시간

9월부터 매 달 첫 번째 목요일 저녁 미사 후에 성체 안에 계신 예수님을 묵상하는 성시간이 거행됩니다. 그 분의 빛으로 내 마음을 비추어 보시고 주님의 것과 세속의 것을 골라내고 주님의 것을 실천할 약속의 시간들을 가져 보시기 바랍니다. 그리고, 주님의 것으로 한 달을 살아 가시기를 기도드립니다.

- 일시:9월 6일(목) 20시 미사 후

☑ 환자 영성체

- 일시:9월 18일(화) 10:00
- 사무실에 미리 신청하시기 바랍니다.

☑ 새 가족 찾기 기도

- 일시:9월 1일(토)~10월 21일(주일)

☑ 가두 선교

- 기간: 4회
- (9월 9일(주일), 9월 16일(주일), 9월 30일(주일), 10월 7일(주일))
- 시간: 14:30~17:00
- 장소: 주택가 3곳, 아파트 1곳

☑ 예비신자 입교식

- 일시:10월 21일(주일) 교중미사 중

추석 합동 위령 미사

- 9월 24일(월) 오전 10시 30분 미사

우리 고유의 명절인 추석을 맞이하여 돌아가신 조상님들, 부모, 형제, 친척, 은인들을 기억하며 합동위령미사가 봉헌됩니다. 예물봉투는 미사 참례 시 봉헌하거나 고향에 가시는 교우분들은 사무실에 미리 봉헌해주시기 바랍니다.

※오전 6시 30분 미사는 없습니다.

☑ 미사 전례 및 본당 청소

- 이번주(9월 2일 연중 제22주일) 1지역 2구역 3반
- 다음주(9월 9일 연중 제23주일) 1지역 3구역 1반

【 본당 모임 안내 】

- 이번주 -

- 상임위원회-9월 2일(주일) 교중미사 후
- 청소년위원회-9월 2일(주일) 13:00
- 자모회-9월 2일(주일) 13:00

- 다음주 -

- 제대회-9월 9일(주일) 09:30
- 제분과위원회-9월 9일(주일) 12:00
- 안나회-9월 11일(화) 10:00
- 꾸리아-9월 13일(목) 미사 후

☑ 주일 미사 참례 현황(연중 제21주일)

신자 수	미사 참례 인원	참례률(%)
519	166	32

☑ 우리들의 정성

- 교무금.....1,630,000원
- 주일 헌금.....621,000원
- 성소후원과정소년발전특별헌금.....308,000원
- 감사헌금
- 여형동(안토니오).....1,000,000원

천주교를 알고자 하시는 분은 이웃 천주교 신자들 또는 사무실에 문의하십시오.

천주교를 알고자 하시는 분은 본당 신부님, 수녀님 또는 사무실에 문의하십시오.

월	06:00	토	어린이	15:00	 신부동 성가정 성당 < 마리아 요셉 > http://cafe.daum.net/sbcatholic 성 당 : sunbu@casuwon.or.kr 사 무 실 : 405-1003, 팩스 : 413-1003	본당신부 : 김지훈(니콜라오) 전교수녀 : 이 프랑소아 365-5044 총 회 장 : 정윤영(미카엘) 010-6343-6151 연 령 회 : 김태은(안셀모) 010-9214-6220
			특 전	19:30		
화	19:30	주	중고생	09:00		
수	10:00	일	교 중	11:00		
금			청 년	19:30		



■ 사제 양성을 위한 2차 헌금

■ 전례 안내

- 성 시 간 : 9월 6일(목) 오후 8시

■ 성서 40주간 9월 3일부터 개강합니다.

■ 새 영세자(성모승천대축일 반) 첫 고해

- 일시 : 9월 9일(주일) 오전 10시 30분

■ 영정 사진 촬영 안내

- 일시 : 9월 7일(금) 미사 후 강당
- 가격 : 1만 3천원(액자포함)
- 문의 : 장경화(골롬바, 010-4027-4896)

☞ 신청 못하신 분들도 당일 촬영 가능
하며 사진대금 준비해 오시면 됩니다.

■ 추계 사제 연수(9월 11일 ~ 13일)

- 본당 미사 없습니다.

■ 병자 영성체

- 9월 14일(금) 오후 1시

☞ 신청 : 9월 12일(수) 사무실

■ 소금(신안) 주문 판매(사무실 신청)

- 20KG : 2만원(택배비 포함)

☞ 주문서에 주소, 연락처 기입 바랍니다.

■ 한가위 '황태, 돼지양념갈비' 판매

- 황태포(1봉:10마리) ⇒ 3만원
- 황태채(1봉:200g) ⇒ 1만2천원
- 돼지양념갈비(1팩:5대) ⇒ 1만5천원
- 문의 : 김정희(올리바 010-5139-3474)
- 접수 : 사무실 및 우리농

☞ 수익금은 어려운 이웃을 위해 쓰입니다.

■ 단체 모임 시간

- 구역장회의 : 9월 2일 오전 10시

■ 기도해 주십시오.

- 2/1반 남준권(요한) 아주대병원
방순희(카타리나) 아주대병원

■ 주차/청소봉사

구 분	이번 주일	다음 주일
주 차	일치의 모후	증거자들의 모후
요 셉 관	M·E	울뜨레아

■ 우리들의 정성(8/22 ~ 8/29)

수 입		지 출	
전 주 잔 액	20,403,550	보 통 예 금	380,000
미 사 예 물	840,000	제 전 비	313,200
교 무 금	3,340,000	전 교 비	260,000
주 일 헌 금	1,808,500	행 사 비	200,000
감 사 헌 금	250,000	청소년교육비	-187,700
건 축 헌 금	2,479,500	청년교육비	360,000
성소후원금	20,000	청소년활동지원	220,000
사회복지후원금	450,000	성소개발비	-191,400
		자선활동비	600,000
		수도광열비	32,970
		수수료수선비	190,000
		통 신 비	151,110
		보 험 료	507,000
		교구공납금	5,000,000
		잡 비	11,700
합 계	29,591,550	합 계	7,846,880
8 월 29 일 잔 액			21,744,670
감사헌금 : 이선화 10만, 장경화 5만, 정해조 10만 건축헌금 : 이선화 160만, 익 명 10만			
본당 부채 : 332,691,136원(교구 및 원곡성당)			
4월부터 매월 1천만원씩 적금 적립 중			

✚ 모이면 기도-봉사 / 헤어지면 정교-선행 / 주고받는 인사예절



천주교성남동성당

SUNGNAMDONG CATHOLIC CHURCH

462-838 성남시 중원구 하대원동 102
(도로명주소: 둔촌대로 118)

사무실: 754-0409, FAX: 754-2770, 주입: 754-8861, 보좌: 758-4306.

주임신부: 최 재 철 (대건안드레아)
보좌신부: 나 광 선 (비 오)
전교수녀: 홍 디 모 테 오
최 성심의수산나
총 회 장: 민 병 선 (베 드 로)
연령회장: 신 홍 군 (빈 첸 시 오)
☎ 010-3252-4496

◆ 오늘은 사제양성 후원 2차 헌금 있습니다.

◀ 성 가 ▶

입당	285	봉헌	216,219
성체	163,158	파견	47

◆ 주일학교(초/중고등부/요한반)교리 개강

일 자: 9월 2일(주일)부터
시 간: 매주 주일 14:50~ 15:10

◆ 피조물 보호를 위한 기도의 날 안내

일 시: 9월 6일(목) 19:30 미사 중
※ 당일 성시간 성체강복 대신 기도 예식서로 진행 되오니 교우들의 많은 참석 바랍니다.

◆ 한자영성체

일 시: 9월 6일(목) 15:00
구역·반장을 통하여 9월 4일(화)까지 신청 하십시오.

◆ 지구사제 연수

일 시: 9월 11일(화) ~ 14일(금)
※ 기간 중 매일 10시 미사만 있습니다.

◆ 성가책 개정본 발간 안내

성가책 완전히 보완되어 발간되었습니다.
교우들께서는 참고하시어 준비하십시오.

◆ 월간생활성서 도서 홍보 안내

일 시: 9월1(토) 특전미사~ 9월2일(주일)
신앙생활의 양식이 될 좋은 책과 월간지를 소개 합니다. 이를 통해 삶 안에서 주님을 만날 수 있는 기회가 되 시기를 바랍니다.

◆ 제대회원 모집

미사전례 준비에 함께 봉사하실 자매님들께서는 사무실로 신청하여 주시기 바랍니다.

◆ 단체회합 및 모임

- 평 단 협 위원 회 : 9월 2일 09:00
- 연 령 회 : 9월 2일 교중미사 후
- 봉사자 교육 : 9월 7일 20:00
- 제분과위원회 : 9월 8일 09:30
- 거룩하신동정녀Cu.: 9월 12일 12:40
- 동정녀의모후Cu.: 9월 13일 저녁미사 후

◆ 전출하신 교우님 안녕히 가십시오.

지역·구역·반	성명·세례명	가시는 본당
사랑-사랑-3	유아림(안나)	분당성마르코
사랑-절제-1	유지원(프란치스코)	인천교구/한국순교성인
사랑-온유-1	홍성재(대건(안드레아))	신갈
믿음-성실-1	김지현(소화데레사)	광남동

◆ 다음 주는 시설기금 마련 2차 헌금 있습니다.

<우리들의 정성>

- * 교 무 금 : 4,310,000 * 주일 헌금 : 3,704,100
- * 시설 헌금: 4,310,000 * 2차 헌금 : 1,843,000
- 성모회판매수익: 1,210,000
- * 감사 헌금: 200,000

“ 교무금 납부는 신자의 의무사항 입니다.”

◆ 주일미사 참례 현황 ◆

토 지역	새벽	청소년	중심	어린이	저녁	계	신자수	참례율
139	91	194	442	113	125	1,104	4,520	24.4%

연 중
제 22주
일 화답송

주님, 당신 천 - 막 에, 누가 머 물 리 이 까.

미 사 안 내		전례 및 청소년 담당			성 사 안 내		
평 일	06:00 (월, 수, 금) 10:00 (화, 수, 목, 금, 토) 19:30 (화, 목)	청소년	금 주 절 제 다음주 기쁨	고해성사	미사 전 15 분	차, 집축복	매주(토)
		전례	토 저녁 새 벽 교 중	한자영성체	매월 첫째(목)	혼인면담	매주(토)
주 일	19:30 토 저녁 06:30 새 벽 09:00 오 전 11:00 중 심 16:00 어린이 19:30 저 녁	9/2	사 랑 온 유 절 제	예비자교리	매주(목) 20:00 매주(주일) 9시, 10시	병자성사	위급시/구.반장
		9/9	평 화 성 실 기쁨	유아세례	출수달 첫째 (토) 17:00	전입교우 면 담	평일 두 번째 미사 전후

<div>본당신부 : 유승우(요셉)</div> <div>보좌신부 : 최재관(암브로시오)</div> <div>전교수녀 : 조아욱설리아</div> <div>장마리세실</div> <div>사 무 실 : ☎ 261-9191</div> <div>사 제 관 : ☎ 261-9188</div> <div>수 녀 원 : ☎ 261-9397</div> <div>팩 스 : 03030-262-9191</div> <div>연 령 회 : 010-8915-2468</div>	<div></div> <div>CATHOLIC CHURCH</div> <div>성북동성마리아요셉성당 우16807 용인시 수지구 도마치로 89번길 4-17</div> <div>http://cafe.daum.net/casungbok</div>	<div>미 사 시 간</div>	
		토	15:00 어린이
			18:30 성인(토요일)
		주일	06:00 / 09:00
		미사	11:00 교중미사
			18:30 중·고·청년
		평일	월, 수, 목, 금
화, 목	19:30		
목(성시간)	매일 첫째주		
화, 수, 금	10:00		

사목표어 : "나는 마음이 온유하고 겸손하니 내 멍에를 메고 나에게 배워라" (마태11,29)

- **알림**
 - 오늘 2차헌금: 사제양성 후원금
 - 다음주 9/6(목) 성시간- 저녁 미사후
- **성소후원금 회비납부-주일미사 전·후**
- **사회복지후원금 회비납부**
 - 일시: 9/9(일) 주일미사 전·후
 - ※ 9/16 본당의 날 행사로 한 주 앞당김.
- **어르신교리반 입교 안내**
 - 일시: 9/2(일) 오전 9시, 제7교리실
 - 대상: 70세이상 어르신 / 접수-사무실
 - 세례식: 11/25(일) 교중미사 중
 - 문의: 단장(010-6600-0802)
- **영어성경개강 안내**
 - 일시: 9/4(화) 10시 미사후 지하10교리실
 - 과목: 에페소서, 미사통상문
 - 문의: 최세실리아(010-8979-8774)
- **병자영성체**
 - 일시: 9/7(금) 오후 2시
 - 지역, 구역에 9/5(수)까지 신청바랍니다.
- **초등부주일학교 개학 미사**
 - 일시: 9/8(토) 3시
- **초등부주일학교 은총시장**
 - 일시: 9/15(토) 12시부터
 - 물품판매 및 체험교리
- **성인예비신자 교리반 입교환영식**
 - 일시: 9/30(일) 11시 교중미사 중
 - 교리: 주일반(9시) / 화요반(11시)
 - 화요반(20시)
 - 문의: 단장(010-6600-0802)
- **환경을 살리는 EM 판매 - 사무실**
 EM원액, 활성액, 샴푸, 린스, 치약
 미용비누, 때비누, 주방세제, 등

- **마리아요셉 교육문화센터 건립기금 현황**

신축헌금 현황 (8/20~8/26)	
이번주 납입액	12,926,100
건축헌금 납입 누계	1,337,129,200

※건축진행상황: 터파기 및 토사정리, 스트리트 설치, 바닥정리 및 자재운반, 일부 버림콘크리트 타설 외 (2018/08/28 현재)
- **9/16(일) 교육관 및 주차장 건립기금 마련 바자회 물품 봉헌을 바랍니다.**
 - 기증물품 대상: 사용하지 않은 새 생활용품, 주방용품, 스포츠용품(의류, 신발), 가전제품, 식품류, 기타 협찬 환영합니다.
 - 기증처: 사무실, · 기한: 9/9(일)까지
- **시니어 성가 단원 및 지휘자 모집**
 - 주일 9시미사에 성가 및 지휘자로 봉사하실분 모집합니다.
 - 성가봉사 개시일: 2019년
 - 문의: 사무실 (031-261-9191)
- **꾸르실료 체험자를 위해 기도해주세요.**
 - 남성193차 (9/6~9/9): 최재관 암브로시오 사제
 - 일시: 9/6(목) 15시 소성전
- **제단체 모임**
 - 홍보분과: 9/9(일) 9시 미사후
 - 형제소공동체: 9/9(일) 교중 미사후
 - 사회복지분과: 9/11(화) 10시 미사후
 - 해설독서단: 9/11(화) 10시 미사후
 - 성모성심Cu.: 9/12(수) 14시 소성전
 - 성모영보Cu.: 9/14(금) 13시 소성전
 - 순교자들의모후Cu.: 9/14(금) 19:30 소성전
- **형제회모임**

구역	4지역 벽산1구역
일시	9/9(일) 20시
장소	벽산 503-705
문의	이그레고리오 010-4664-6377



본당 사목목표 : 1. 예수 그리스도를 사랑하고 증거하는 본당 2. 예수님의 뜻, 마음에 드는 신앙인!

평 일	월 : 오전 6시 화, 목 : 오후 7시 30분 수, 금 : 오전 10시	 <p>천주교 수원교구 성포동 성당</p>	주임 신부	박한현 요셉
성모 신심미사	매월 첫 토요일 오전10시 ※ 임산부 안수		총 회 장	이원우 베드로
토요일	오후 4시 (어린이) 오후 7시 30분 (특 전)		연령 회장	장기영 세례자요한
주 일	오전 7시 30분 (오 전) 오전 11시 (교 중) 오후 7시 30분 (청소년) ※ 예비자 교리: 09시 30분		사 무 실	031-486-7075
			팩 스	031-483-1086
			사 제 관	031-411-1087
			연령회장	010-4212-8477

전례 • 성사 • 행사

◆ 금주의 기도 지향

△ 공동체의 기도가 필요한 분을 위하여 매일 오후10시에 성당을 향하여 “한 마음 한 뜻”으로 주모경을 바칩니다. 기도가 필요하신 분들의 기도지향을 사무실에서 신청 받습니다.
△ 금주는 **최종자 아가다 자매님**을 위하여 기도 봉헌합니다.

◆ 봉사자 안내

일자	해설	독서	승강기	청소	교통
9/2	최병영	김병국 박금자	창조주의 어머니Pr.	1지역	상아탑
9/9	김석봉	조성철 임선화	영원한 도움의 모후Pr.	1지역	Pr.

◆ 전입을 환영합니다.

성명(세례명)	전화	구역(반)	주소
정옥분 (엘리사벳)	010-5523-2055	060102	주공@ 1102-1405

◆ 전출 가신 교우님 안녕히 가십시오.

성명(세례명)	전화	주소	전출본당
김애원 (안젤라)	010-7139-4120	선경@ 6-306	안산 성마리아
김황수 (베드로)	010-9751-1795	신우빌라 5-201	군포성당

◆미사참례현황 신자 1,232세대(2,960명)

어린이	토 저녁	주일 아침	교중	주일 저녁	계	참례율 (%)
62	97	129	310	112	710	24.0

△ 평일미사: 474명

◆ 2차 봉헌금

△ 연중 제 22주일: 본당장기 수선금
사제양성 후원금

우리들의 정성(8/23~8/29)

◆ 봉헌하신 금액	◆ 사용된 내역
교무금 4,375,000	시설영선비 900,000
주일헌금 1,963,710	잡비 366,000
감사헌금 350,000	주일식대 311,000
건축헌금 947,380	봉사자교육비 200,000
기타헌금 0	차량유지비 130,000
사회,성소후원금 5,000	회의비 130,000
	도서인쇄비 48,000
	수수료수선비 외 50,300
계 7,641,090	계 2,135,300

◆ 감사드립니다.

△감사헌금: 이지혜글라라(50,000), 김성은아네스(200,000), 심혜숙이라이스(100,000)

◆ 축복의 십일조 봉헌 < 4,375,000 원 >

강병희크리스타나, 강영애세실리아, 강진화바오로, 강철준비비아노, 김영수암브로시오, 김선웅다미아노, 김선자인덕마리아, 김성은아네스, 김안나안나, 김옥순수산나, 김원중안토니오, 김인영빈첸시오, 맹영훈요셉, 박문호마르코, 박수경로사, 박영수, 박은자체칠리아, 박재구베드로, 박진아미카엘라, 박편규토마스, 손인순프란치스카, 신원영바오로, 신준현다니엘, 심혜숙이라이스. 오소현마리나, 오영철토마스아퀴나스, 위영숙안나, 위준의레지나, 유광순율리안나, 이경주루치아, 이임옥마리아, 이진택마티아, 이춘홍안토니오, 이혜선바울라, 임운재요한, 임웅빈빈첸시오, 임호숙미카엘라, 장학수요한, 정기화요한, 정대홍요셉, 정영택안토니오, 정옥분엘리사벳, 조규현마르셀리노, 주영숙카타리나, 채필연로사리아, 천옥분모네군다, 최준숙마리아, 최한탁스테파노, 홍선표예지노

△입금계좌: 신한 131-001-486115(성포동성당)



<h1 style="text-align: center;">세교동성당</h1> <p style="text-align: center;">(주보성인 : 성 베드로 사도)</p> <p>주임신부 : 황재원(제 노) 657-9267 총 회 장 : 박승규(스테파노) 010-9053-6700 연령회장 : 명효순(엘리사벳) 010-6230-1266 사 무 실 : 618-4321 팩스 : 618-0425 ☎17825 경기도 평택시 세교동 은실고가길 175 E-mail : seggyo@casuwon.or.kr 홈페이지 : cafe.daum.net/sekyopeter</p>		평 일	월 06:00
		성모신심	화, 목 19:30
		주 일 (토)	수, 금 10:00
		주 일 (일)	9/8(토) 10:00
		주 일 (일)	어린이 16:00 학 생 19:00 교 중 10:00 19:00
		예비신자교리	주 일 09:00



☑ 환자 영성체

- 일 시 : 9/6(목) 16:00

☑ 미사 시간 변경 안내

- 일 시 : 9/11(화), 12(수) 미사 없음
- 사 유 : 교구 추계 사제 연수[~13(목)]

☑ 복사단 선발

- 자 격 : 초3 ~ 초5 남&여 학생
- 접수기간 : 8/28(화) ~ 9/9(주일)
- 문 의 : 김혜연(아네스) 010-7565-1496

☑ 본당의 날 성지순례

- 일 시 : 10/7(주일)
- 장 소 : 연풍성지, 문경새재
- 신청 및 문의 : 각 구역장

☑ 교구 성경 잔치

- 일 시 : 10/14(주일) 09:00 ~ 16:30
- 장 소 : 효명중학교
- 참가종목 : 성경경시, 암송, 그림, 글쓰기
- 신청기한 : 8/31(금)
- 문 의 : 교육분과장(010-4499-4527)

☑ 각단체 회합 안내

단 체 명	날 짜	시 각
성 모 회	9/1(토)	11:00
현 화 회	9/1(토)	11:00
성 가 대	9/2(주일)	교중 미사 후
소공동체위원회	9/2(주일)	교중 미사 후
연 령 회	9/9(주일)	교중 미사 후
전 레 분 과	9/9(주일)	교중 미사 후
꾸 리 아	9/9(주일)	저녁 미사 후

☑ 주일 미사참례 현황

	토 16:00	토 19:00	10:00	19:00	계	참례율(%)
8/26	53	90	201	121	465	41.1

☑ 이번 주 수입·지출현황(8/20 ~ 8/26)

과 목	금 액(원)	과 목	금 액(원)
전주잔액	52,903,354	건축예치금	1,653,900
미 사 예 물	360,000	제 전 비	25,000
교 무 금	1,737,500	단체보조비	146,900
주 일 헌 금	1,828,000	청소년활동지	121,050
감 사 헌 금	10,000	청소년행사지	-38,200
사용료수입	500,000	성소개발비	10,000
건축헌금	1,132,500	자선활동비	152,000
주 계	5,568,000	소모품비	59,000
잔액 : 56,003,704		수도광열비	27,880
		차량유지비	35,000
		수수료수선비	56,100
		비 품 비	43,500
		시설영선비	60,720
		주 계	2,352,850
		부채 : 80,000,000	

☑ 건축 적립금 적립 현황

전주 총액	금주 적립금액	합 계
268,859,607	1,653,900	270,513,507

☑ 전례 봉사 및 청소 담당 : 5구역(우성)

☑ 특별 헌금 및 합동 미사 예물

일 자	내 용
9/2	사제양성 후원금
9/9	없 음

평택 성모안과	K 비건 안경	(주)이룸형성주생식	우리 본당 현황
<p>평택역앞 파주옥 뒤 원장: 안과전문의 강태환(노엘) ☎ 618-3131</p>	<p>대형매장의 서비스를 느껴 보십시오 신자분 할인 10% 평택시청 사거리 천안 지하차도 ☎618-0929 삼재홍 (가예파노)</p>	<p>암면역, 당뇨, 치매, 심혈관 키성장, 건강다이어트 건강의 모든 것 이름 생식으로 평택 세교동 태영@ 상가 2층 최월이(율리안나) 백종열(라우렌시오) ☎ 651-8586 H`P 010-4756-6738</p>	<p>총 신자수 1,131명 총 세대수 377세대 교무금 책정 236세대 교무금 납부율 46.0%</p>

교무금 : (신협)03227-12-006320 / 건축헌금 : (신협)131-018-272663 (예금주:세교동성당)

지난주일 주보는 성당에 갖고 오지 마세요.

 <p>세 류 동 성 당 아시시의 성프란치스코 대 표 전 화 222-0090 / Fax 222-0094 수 원 시 권 선 구 세 류 로 22 (우:16593) http://www.seryu.or.kr, E-mail:seryu@casuwon.or.kr 하나되게 하소서!</p>		주임신부 : 유 프란치스코 222 - 0091 보좌신부 : 양 마태오 222 - 0092 재 속 3 회 : 전 예지디오 222 - 0095 수 녀 원 은 사비나 222 - 0093 김 발비나 총 회 장 윤 마티아 010-3009-4570 연 령 회 장 이 다니엘 010-3322-7864
평 일 미 사	월 06:30 화 19:30 수 06:30 목 10:00, 19:30 금 10:00, 19:30 토 10:00	
주 일 미 사	토요일 오후 7시 30분	한 자 영 성 체 매월 첫째 주 화요일 오전 10시
	오전 6시 30분	유 아 세 례 매 홀수달 둘째 토요일 오전 10시 30분
	오전 11시 (교중미사) 오후 3시 30분 (어린이미사)	
고 해 성 사	오후 7시 30분 (중·고등부 학생, 청년 미사)	예 비 자 교 리 주 일 : 오전 9시 30분
	평 일 : 미사 20분전 주 일 : 미사 30분전	



【본당설립 50주년 지속적 영성생활】
 ◎ 전신자 묵주 기도 (현재 : 635,751봉헌)

✿ 연중 제 22주간 주요행사

사제양성을 위한 2차헌금이 있습니다.

- 9월 2일(연중 제 22주일) 교중미사 후 : 연령회
- 9월 4일(화) 저녁미사 후 : 평단협, 성령기도회
- 9월 5일(수) 오전 10시 : 성소 후원회
- 9월 6일(목) 저녁미사 후 : 성체 강복
- 9월 8일(토) 오전미사 후 : 성모회
- 9월 9일(연중 제 23주일) 어린이 미사후 : 자모회

본당 청소년 지원을 위한 2차헌금이 있습니다.

✿ 한 자 영 성 체

- 일 시 : 9월 4일(화) 오전 10시
- 신 청 : 사무실

✿ 유 아 세 례 식

- 일 시 : 9월 8일(토) 오전 11시
- 유아세례전 부모님 면담이 있습니다. 사무실에 미리 신청하여 주시기 바랍니다.

✿ 본당설립 50주년 기념 '아토 앙상블' 초청 음악회

- 일 시 : 9월 15일(토) 저녁 8시 (대성당)
- 두 사람 이상의 연주자에 의한 합주로 '아름다운 선물'이란 뜻을 가진 음악회에 신자여러분들의 많은 참석 바랍니다.
- 15일(토) 저녁 7시 30분미사 -> 7시 미사로 변경합니다.

✿ 2019년 부활 세례자 교리시작 안내

- 예비자 첫 모임 : 10월 7일(주일)
- 모임장소 : 1층 예비자 교리실
- 매 미사후 예비자 및 쉬는교우 찾기를 위한 기도(별지)를 바치겠습니다.

✿ 추석 합동 위령미사 안내

- 추석 합동 위령미사 예물에 지향되는 영혼은 제대에 봉헌됩니다. 준비하셔서 사무실에 봉헌해 주시기 바랍니다.
- 미사예물봉투는 사무실에 준비되어 있습니다.
- 미사 시간 : 새벽 6시 30분, 교중 11시
- 9월 24일(월) 10시 30분부터 짧은 연도를 바칩니다.

✿ 전입자 환영

이름(세례명)	전 출 본 당	전 입
최재우(안토니오)	구로 2동	센트럴3 - 3

✿ 우리들의 정성

- 주일헌금 : 2,951,000원
- 2차헌금 : 1,006,000원
- 50주년 기금 : 300,000원 (익명)
- 교 무 금 : 3,305,000원 (8월 19일 ~25일)
- 총 866세대 중 현재 교무금 책정세대 476세대 54.9%
 (지난주 대비 책정 1세대 증가)

✿ 미사, 주차, 청소봉사 안내

일 자	지 역(구 역)
9월 1일	1지역(가는골, 세곡센트럴2, 센트럴3)
9월 8일	2지역(대우1, 대우2, 세초, 센트럴1)

수원 중앙병원 장례식장 장례에 대한 모든 것. 서준환 니콜라오 031-231-8888~9, 010-8589-3006	홈쇼핑 반품 상품 전신·반품·대형마트·TV 애더미 화장품·생활용품 오목천동 314-6 292-2228/010-7757-8389 이종덕(바오로),이순희(베로니카)	현대폰터스 서비스센터 네비게이션, 블랙박스, 카오디오/S센터 현대차, 기아차, 순정네비게이션 업그레이드, 자동차배터리, 네비게이션, 블랙박스판매 권선구 평동 21-19 010-6319-2579 노수복(토마), 이기숙(베로니카)	성원 연세 피아노 교습소 피아노 전공, 전직 음악교사 성원아파트 상가 2층 010-2491-6650 서정신(크리스티나)
---	---	--	---

*단체 1개 이상에서 활동하기 (총 신자수 : 2,273명 주일미사 참례수 : 717명 참여율 : 31.5%)

사 무 실 : (031)373-8084 총회장 : 박천복 (스테파노) 010-8003-9383 연령회 : 박희주 (블라시오) 010-6257-4082	<h1>세마성당</h1> (성 베드로 사도) 오산시 청학로 290 (오산시 수청동 607-2) 카페주소 : cafe.daum.net/semasungdang	미사 안 내	토요일	오후 3시(어린이)
			주일	오전 9시
				오전 11시(교중미사)
				오후 7시(젊은이미사)
		평일	월	오전 9시
			화,목	오후 7시 30분
			수,금	오전 10시

【 미사 · 전례 】

♣ 봉성체

- 일시: 9월 5일(수) 오후 2시

♣ 성시간

- 일시: 9월 6일(목) 오후 7시 30분 미사 후

♣ 유아 세례(0세~7세)

- 일시: 10월 7일(주일) 11시 교중 미사 후
- 사무실에 신청서를 작성해주시기 바랍니다.

【 공지 사항 】

♣ 미사참례인원

미사시간(8/18~24)	인원
토 어린이 미사	92명
주일 오전 미사	259명
주일 교중 미사	216명
주일 저녁 젊은이미사	120명
월	31명
화	56명
수	41명
목	62명
금	65명

♣ 주일미사 보편지향기도

이번 주(9/2)	다음 주(9/9)
7단 지	8단 지

♣ 2차 헌금

이번 주(9/2)	다음 주(9/9)
사제양성	본당건축

♫ 화답송



♣ 본당 청소 안내(매주 토요일 오전10시)

날짜	지역
9/8(토)	잔다리지역(1-2단지) 금암지역(3-7단지)
9/15(토)	죽미지역(8-12단지)

【 교육 · 모임 】

♣ 견진교리

- 견진일시: 9월 9일(주일) 교중미사 중
- 대상: 세례 받은 지 일년 이상, 중학생부터
- 신청비: 30,000원(교재, 사진대금)
- 문 의: 김명분(글라라) 010-2668-4352

♣ 2학기 교구 성경공부 개강

- 여정: 8월 27일(월) 오전 10:00~12:00
- 은빛여정: 8월 29일(수) 오전 10:40분~12:30
- 문의: 김명분(글라라) 010-2668-4352

♣ 소공동체 월례회의

- 일시: 9월 2일(주일) 교중미사 후

♣ 초등부 주일학교 등록

- 개 학: 9월 8일(토) 3시 미사, 4시 교리
- 대 상: 6세 ~ 6학년
- 문의: 고영경(엘리사벳) 010-6652-9887

♣ 중 · 고등부 주일학교 등록

- 개 학: 9월 9일(주일) 7시 미사
- 등록기간: 8월 19일(주일)~9월 1일(주일)
- 대 상: 중1 ~ 고3

- 문의: 한종희(체칠리아) 010-4141-5133

♣ 초등부/중 · 고등부 주일학교 교사 모집

관심 있으신 분들은 사무실에 연락바랍니다.

소사벌 성당

경기도 평택시 비전2로 298

주임신부 : 이광휘(미카엘)

총 회 장 : 이향영(바오로)

사 무 실 : 031) 647. 0951

연령회장 : 김진봉(요한 세례자)
010. 8941. 5270

미 사 시 간 안 내						면담 및 성사 안내	
평 일	화	19:30	토	19:00	주일 저녁미사	병자 영성체	매월 둘째 목요일 14:30
	수	10:30				유아 세례성사	3, 6, 9, 12월 마지막 토요일 16:00
	목	19:30	주일	11:00	교중미사	영적면담 및 축복예식	매 미사후 사제집무실
	금	10:30		17:00	가족미사		

2018년 9월 2일 연중 제 22주일



성전은 성체조배 및 기도하는 곳입니다.
성전 로비 및 사무실 내에서 실내 정숙을
부탁드립니다. 친교와 나눔은 1층 주방 내
친교실을 이용해 주십시오~^^

2018 소사벌 본당 실천사항

1. 평일미사 주 1회 이상 참례하기 **(성체)**
2. 전신자 소공동체 모임 참석하기 **(말씀)**
3. 가족과 함께 모여 기도하기 **(민음)**
4. 쉬고 있는 우리 가족 찾기 **(실천)**

☑ 9월 전례분과 월례회의 안내

- 일 시 : 9월 4일(화) 저녁미사 후
- 장 소 : 요한 교리실

☑ 주일 가족 미사 신설 및 주일학교 개학 안내

- 일 시 : 9월 9일(주일) 오후 5시
- ☞ 첫 주일학교 교리는 오후 4시에 있습니다.

☑ 9월 병자 영성체 신청 안내

- 일 시 : 9월 13일(목) 오후 2시 30분 ~

☑ 주임 신부님 영명축일(9/29) 지향 기도 안내

주임 신부님의 영명축일을 축하드리며, 공동체가
한마음으로 기도해 주시길 바랍니다.

(미사 영성체, 묵주기도, 사제를 위한 기도, 주모송
화살기도, 선행, 회생)

☑ 본당 교우들의 평일미사 참례를 적극적으로 권장합니다. 많은 참례 바랍니다.

☑ 우리들의 정성을 하느님께 봉헌합시다!

(8월 23일 ~ 8월 29일)

교 무 금	주일헌금	특별헌금
1,890,000	1.818.000	

☑ 본당 주일미사 참례 현황 (총 : 1,398명)

전례 시기	참례율(%)
8/19 연중 제 20주일	386명(28%)
8/26 연중 제 21주일	395명(29%)

✚ 매 미사 시작 10분전 까지 성전에 들어와 ‘성체조배’ 하기

✚ ‘새 가족 찾기도’ 와 ‘사제를 위한기도’ 매일 봉헌하기

✚ 각 세대별 ‘새 성전 건축 헌금’ 정성껏 봉헌하기

성전 건축 봉헌금 계좌 : 신한 131-018-753456 (수원교구 소사벌성당)

♣ 미 사 시 간 ♣		<h1 style="text-align: center;">소 하 동 성 당</h1> <p style="text-align: center;">(성 유대철 베드로)</p> <p> + 주 소 : (14326) 경기도 광명시 서면로 6 E-mail : soha@casuwon.or.kr 사무실·사제관·수녀원 ☎ 02-898-5919 FAX ☎ 02-899-1860 </p>	주임신부 : 조 영 준 (F. 하비에르) 수녀 : 윤 (아 모 스) 김 (리 드 비 나) 총 회 장 : 박주환 (요한) ☎ 010-5308-8099 연 령 회 장 : 정상희(엘리사벳) ☎ 010-2687-1524
월	06:00(하절기)		
화,목	19:30(하절기)		
수,금	10:00		
토	10:00(첫째 토요일)		
주일	16:00(토요저녁:초등부) 09:00(일반) 11:00(교중) 19:30(일반,중고등부,청년)		

■ 오늘은 사제양성후원을 위한 2차헌금이 있습니다.

■ 본당 하반기 < 여정 > 성경공부 개강 안내

개강일	과목	시 간	강사
9/4(화)	오경	(수)20:00-22:00	본당 신부님
수강료 무료 / 간식비 1만원			
* 09시, 교중미사 후 접수 (문의 ☎010-2357-3516)			

■ 2018년 9월 「공동선 실현을 위한 미사 강연」 안내

- * 일 시 : 9/3(월) 저녁 7시 미사 후, 강연
- * 주 제 : “언론은 사람을 어떻게 길들이는 가?”
- * 강 사 : 김연경(민주언론시민연합 사무국장)
- * 장 소 : 수원 지동성당

■ 광명지구 소공동체 봉사자 교육안내

- * 일 시 : 9/5(수) 저녁 8시, 소하동본당 성전
- * 대 상 : 광명지구 봉사자전체

■ 9월의 성시간 안내

- * 일 시 : 9/6(목), 19시 30분
- * 주 제 : “신뢰”
- * 복 음 : 마태 6.9 ~ 6.15
- * 메시지 : 55 ~ 57쪽

■ 2018년도 성심평생대학 2학기 개강안내

- * 일 시 : 9/6(목), 오전 10시
- * 등록금 없습니다.

■ 9월 성소후원금 접수

- * 일 시 : 9/9(주일), 교중미사 전·후

■ 연례회 모임

- * 일 시 : 9/9(주일) 교중미사 후, 지하 강당
- * 장 소 : 지하 강당

■ 지난 주일 미사 참례율(8/26)

구 분	어린이 미사	일반 09:00	교중 11시	중고등청년미사 19:30	미사참례자 수	신자 수	참례율
연중 제21주일	168	362	283	152	965명	3,687명	26%

(화답송)



매월 마지막 주일은 교무금 봉헌하는 날입니다.

■ 전임오신 교우를 진심으로 환영합니다.

지역/구역.반	성명	세례명	직전 본당
2/1-3	안세영	데레사	하안
4/2-3	정삼순	요안나	철산
5/3-1	김부형	미카엘	반포4동
6/8-1	임석현	베드로	매곡
	조남미	아녜스	철산

■ 본당 「반별 미사」 일정 안내

- * 5/4구역 4-5반 : 9/7(금) 저녁 8시, 고 멜라니아덕 설월로 13 (☎010-5352-5339)
- * 2/1구역 1-4반 : 9/14(금) 저녁 8시, 고 갈리스도덕 휴먼시아5단지@ 505동 901호 (☎010-6356-8775)

■ 초등부 주일학교 차량운행 변경

- * 미사전 : 차량운행 없음.
- * 미사후 : 기존과 동일하게 차량운행.

■ 중·고등부 교사 모집 안내

- * 중·고등부 교사를 모집하고 있습니다.
- 관심 있으신 분들은 연락 바랍니다.
- 문 의 : 중고등부 교감 (☎010-7676-2570)

■ 봉사(청소 및 전례) 구역 일정 안내

청소 구역 (지역/구역)	전례 구역 (지역/구역)
9/2(주일) 6/5	9/2 (주일) 09시 2/2
9/8(토) 6/7	11시 2/3
9/9(주일) 6/8	9/9 (주일) 09시 3/1
9/15(토) 1/1	11시 3/2

■ 지난 주 우리들의 정성 (8.20 ~ 8.26) “감사합니다”

교무금	7,225,000	주일헌금	3,729,500
과년도교무금	60,000	건축헌금	60,000
감사헌금	50,000(류 라파엘) 190,000(조 바오로) 100,000(강 안셀모)		

<div>주임신부: 서용석 요셉</div> <div>사 제 관: 6 6 3 - 6 1 6 5</div> <div>사 무 실: 6 6 3 - 3 7 0 2</div> <div>F A X: 6 6 3 - 7 7 4 4</div> <div>총 회 장: 010-6566-2338</div> <div>연령회장: 010-8994-5254</div>	<div></div> <div><div>송서성당</div><div>(턱없이 깨끗하신 성모성심)</div></div> <div>E-mail ; songseo@casuwon.or.kr</div> <div>17768 팽택시 신서로 40</div> <div>http://cafe.daum.net/songseojjang</div>	[미 사 시 간]	
		토요일	토요일 주일미사: 19:00 (청소년, 청년 미사)
		주 일	오전미사: 08:00 교중미사: 10:00
		평 일	월 : 06:00 화·목 : 19:00 수·금 : 10:00
		첫토요일	성모신심미사: 10:00
예비신자교리 : 주일 교중미사 후			

금주의 복음말씀 (마르코 7, 1-8, 14-15, 21-23)

“너희는 하느님의 계명을 버리고 사람의 전통을 지킨다.”

■ 성시간 : 9월 6일(목), 저녁7시 미사 후

■ 병자영성체 신청

- 일 정: 9월 14일(금), 오전 10시 미사 후 출발
- 신청접수: 사무실로 9월 9일(주일) 까지 신청

■ 우리문화대학 개강

- 9월 6일(목), 오전 10시 30분 지하 대화합실

■ 추계사제연수 변경(일정은 추후공지)

- 주임신부님 사제연수일정 변경으로
9월 11(화) - 12(수) 미사 있습니다.

■ 한가위 합동위령미사 안내

- 일시 : 9월 24일(월) 오전 11시
- 오전 10시 30분 합동제례예식 (연도책 지참)
- 당일 오전 6시 미사 없습니다.
- 25일(화) 미사 없습니다.
- 합동미사예물 은 정성껏 봉헌하시기 바랍니다.
- 당일 참석치 않는 분들은 사무실에 미리 내셔도 됩니다.

■ 각 단체 모임 및 행사 안내

- 9월 2일(일): 연령회 / 형제회 월례회
- 9월 8일(토): 송탄지구 소공동체 봉사자파정
서정동성당 10:00 - 15:30
- 9월 13일(목): 울뜨레아 월례회(저녁7시 미사 후)
- 9월 16일(일): 꾸리아 / 형제복사단 월례회

◆ 꿀 판매합니다.

- 성모영보수녀회 수녀님들이 원상에서 직접 양봉한 꿀 주문받습니다.
- 밤 꿀 : 2.4Kg - 6만원 , 1.2Kg - 3만원
- 야생화꿀: 2.4Kg - 5만원 , 1.2Kg - 2만 5천원
- 9월 9일 까지 사무실로 신청바랍니다. (선불)

◆ 성물방 재고정리 반값에 판매합니다.

- 성경, 기도초, 성가책을 제외한 모든 품목을 정가의 반값에 판매합니다.

■ 청소 및 헌금계수 구역

9월 1일(토) - 9월 7일(금)	5 구역
9월 8일(토) - 9월 14일(금)	6 구역

■ 주일 전례 봉사

주 일	9월 2일(5구역)	9월 9일(6구역)
해설자	김영희(엘리사벳)	김 자(마리아)
제1독서	이 남 순(아네스)	최 명 숙(레지나)
제2독서	김 자(마리아)	안민숙(베로니카)
봉 헌	이종구(암브로시오) 문순덕(헬레나)	김 정 근(바오로) 고순실(사비나)

■ 특별헌금

- 이번주: 9월 사제양성후원 - 수원 가톨릭 대학교 후원

■ 우리들의 정성 (8월 23일 - 8월 29일)

미사참례	340명 / 700명 (48.6%)
주일헌금	연중 제21주일 1차 1,331,000
교 무 금	42건 2,475,000

■ 감사헌금: 62만 8/26익명 2건 50만, 3만
신기분 5만, 문영민 4만,

■ 주일 차량봉사

9월 2일	이기석(이노첸시아)	* 차량성당 출발시각 오전 9시00분
9월 9일	유성근(안젤로)	
9월 16일	유재호(레오)	
9월 23일	고순실(사비나)	
	이대해(요셉)	

천주교를 아시고자 하시는 분은 사무실로 문의하십시오.

<p>* 본당 미사 안내 *</p> <p>월 : 오전 6시</p> <p>화·목 : 저녁 7시30분</p> <p>수·금 : 오전 10시</p> <p>토요일 : 저녁 7시 30분</p> <p>주일 : 오전 10시 30분 미사 오후 4시 미사 저녁 7시 30분 미사</p>	<p>송 전 성 당</p> <p>(성 이윤일 요한)</p> <p>17136 경기도 용인시 처인구 이동읍 경기동로 705번길 8</p> <p>사무실 : 335-4575 FAX : 335-9243</p>	<p>주 임 신 부 : 김성윤(파트리치오) (031) 335-9242</p> <p>사 목 회 장 : 안정욱(요한사도) 010-3354-6219</p>
---	--	---



9/3(월)- 성 그레고리오 9/4(화)- 성 모세

♥공지사항♥

- ◆매일 미사 30분 전에 성당에 오기
- ◆성체 공경 생활화하기

☞미사시간 변경 및 신설 안내

- 매 주 토요일 저녁미사 시간 19:30으로 변경
- 매 주일 오후 16:00 미사 신설

☞ 9/2 연중 제22주일 - 사제양성후원 2차 현금

☞ 9/5(수) 10:00 미사 후 - 사회복지 반찬 봉사

☞ 9/6(목) 19:30 - 첫 목요일 성체강복

☞ 9/9(주일) 10:30 미사 후 - 소공동체회의

☞성물 수거 안내

가정에서 파손된 성물을 사무실로 가져오시기 바랍니다. 9월 한 달 간 수거합니다.

♡전입을 환영합니다♡

세대주 성명	세례명	동	지역
이도현	베로니카	303	한숲
박덕숙	테레사	404	
김남재	바오로	310	
이명하	엘리사벳	301	
손병민	빈첸시오	203	
차경진	미카엘	504	
박명철	대건안드레아	510	
길현웅	프란치스코	508	
공상수	미카엘	403	
전입교우 환영식9/2(주일) 10:30 미사 후 마중물에서 있습니다.			

본당 중심 사목방침

1. 개인, 단체 신심 성화 운동
2. 봉사와 나눔 실천 성화 운동
3. 모든 단체 가입과 활성화 운동

시설헌금 봉헌 해 주심에 감사합니다.

김영주 10만원 유옥희 10만원 이재웅 10만원
전영자 5만원 홍준기 10만원 오경례 10만원
김명순 50만원 전대현 50만원 안용균 5만원
김복임 10만원 강성운 10만원 강병순 15만원
안용삼 5만원 익명의 열 세 분 2,630,000원

☞새 성당 터 봉헌 해 주심에 감사드립니다.

봉헌금 누계: 3,056,660원

성당 터 차입금 합계	560,000,000원
차입금 상환	189,409,800원
차입금 잔액	370,590,200원

♣우리들의 정성(3,493,000원), 미사참례 439명

연중 제22주일 현금	1,943,000원
교무금	1,550,000원

☞전례, 청소 봉사 안내

	9월 2일	9월 9일
전례봉사 구역	남사 1구역	남사 2구역
청소봉사 구역	송전 2, 묘봉구역	화산, 시미, 덕성

☞차량 봉사 안내.

	시미, 덕성구역	방축, 상짓말	남사 1, 순지, 통골
9월 2일	최영하	김승태	전세버스
9월 9일	박민석	안진선	전세버스

천주교를 알고자 하시는 분은 본당 신부님 또는 사무실에 문의하십시오.

<p>✦ 미사 안내 ✦</p> <p>평 일 월 오전 6시 화.목 오후 7시 수.금 오전 10시 토요일저녁 주일미사 : 오후 7시 주 일 오전 9시(어린이) 오전 11시(교중) 오후 7시(청년) 예비자교리 주일 오전 9시</p>	<h2 style="margin: 0;">송탄 성당</h2> <p>(순교자 성 김대건 안드레아 사제) 경기도 평택시 신장로 82번길 77-16 이메일:songtan@casuwon.or.kr ☎ 663-2702 Fax 663-2703</p>	<p>✦ 성사 안내 ✦</p> <p>고해성사 미사 30분전 유아세례, 축복(차,집,사무실,공장) ♣ 사무실에 신청하세요. 혼인미사 : (서류준비)2개월 전 면담 봉 성 체 : 매월 첫째 주 수요일 장 레 : 010-8922-7943(연령회장)</p>
<p>“ 신앙의 기쁨! 젊은이와 함께 ”</p>		

✦ **오늘은 연중 제22주일이며, 사제양성을 위한 특별헌금을 봉헌합니다.**

✦ **다음 주는 연중 제23주일입니다.**

✦ **전례 및 청소 담당**

일 시	9/8일(토) 9시	9/15일(토) 9시
전례 및 청소	4지역	5지역

✦ **미사**

* 팔로티회 후원미사 : 9/3일(월) 10시

✦ **환자 봉성체 : 9/5일(수) 12시~**

* 9/2일(주일)까지 신청하시기 바랍니다.

✦ **대건대학 개강 미사 : 9/7일(금) 10시**

✦ **순교자성일 특강: 9/9일(주일) 11시 교중미사 중**

* 주제: 순교자와 선교(선교를 준비하는 우리의 자세)

* 강사: 여진천(폰시아노)신부님

✦ **추계 사제 연수**

* 기 간 : 9/11일(화) ~ 14일(금)

* 연수 기간 중 본당에서 미사는 없겠습니다.

✦ **모임 / 행사**

* 어린이 복사 입단식 : 9일(주일) 9시 미사 중

* 연령회 월례회의 : 2일(주일) 교중미사 후

* 성경 통독반 : 4일(화) 10시, 강당

* 상임위원회의 : 4일(화) 오후 8시

* 성시간 : 6일(목) 오후 7시 미사 후

* 소공동체회의 : 6일(목) 성시간 후

* 형제소공동체회의 : 7일(금) 오후 7시

* 레지오학교 4강 : 7일(금) 오후 7시, 성당

* 레지오 야외행사 : 8일(토) 초남이성지

* 소공동체봉사자 파정 : 8일(토) 10시~오후5:30서정동성당

* 제분과, 평단협회의 : 9일(주일) 9시

* 초등부 자모회의 : 9일(주일) 12시

* 시설관리위원회의 : 9일(주일) 교중미사 후

* 샛별 Co. : 9일(주일) 오후2시 강당

✦ **구역반 이동**

세대주	세 레 명	새 구역반
김선희	카타리나	1지역 신장3구역1반

✦ **가족사랑 실천해요**

9월 일치의달	언 어	행 동
	같이 해요	함께 성지순례하기

✦ **성가대 단원 모집**

* 성가로 하느님을 찬미하고자 하는 분은 사무실로 연락주시기 바랍니다.

✦ **묘지사용 연장 기부금 공고**

* 2018.08.22.부로 1년간의 특별경과 규정이 만료됨에 따라 묘지사용규정에 따라 묘지사용 연장기부금 납부 지연금을 받습니다.

* 2018.08.22. 현재 묘지사용 만료일이 지난 모든 묘는 묘지사용 연장기부금의 3%를 지연된 개월 수 만큼 더 납부해야 합니다. (2019.08.22.일까지 3%이며, 이후 상향됨)

* 묘지사용 만료일이 2018.08.22. 이후 도래 하는 연장기부금도 또한 납입 지연된 기간에 따라 3%~8%까지 납부해야 합니다.

✦ **교무금 봉헌은**

* 신자의 의무이며, 신앙고백입니다. 본당 운영과 복음전교 사업에 꼭 필요한 재원입니다. 정성을 다해 봉헌하시기 바랍니다.

* 은행 납부도 가능합니다. 송금 후 전화요망 (우리은행 660-389172-13-001 천주교수원교구)

✦ **우리들의 정성 (8/20 ~ 8/26)**

교무금 : 4,025,000원(48세대)

강경문,권영숙,김경란,김낙용,김상완,김수철,김용준,김인순,문영순,박부영,박옥자,박종분,박종현,박종순,박학재,박정순,배옥연,백숙자,손오성,손우홍,손진호,송순정,양천석,오성후,우창곤,유금실,이경숙,이병섭,이수진,이순호,이영자,이인재,이정옥,이종숙,이증분,이호현,임재명,정춘성,정호진,조경숙,조순희,조옥화,주순현,차원환,최미숙,한보희,홍석민,황금자

주일헌금 : 2,252,614원

1만원권 * 47장=470,000원

5천원 * 154장=770,000원

1천원 * 990장=990,000원

500원 * 1개=500원

10원 * 1개=10원 / 20\$ =22,104

미사참례 : 726명 / 1인 평균 : 3,103원

성소후원금 : 100,000원(4명)

“ 소통과 참여로 쇄신하는 수원교구 ”

<div>주임신부 : 배 경 석(요 셉)</div> <div>총 회 장 : 권순테(대건안드레아)</div> <div>사 무 실 : 031-662-6802</div> <div>F A X : 031-663-7997</div> <div>연령회장 : 010-3725-8133</div>	<div>송 현 성 당</div> <div>성 정하상바로</div>		미 사 안 내			
			평 일	월	오전 6:30	평 일
	수 · 금	오전 10:00				
	화 · 목	오후 7:30				
	주 일	토	오후 7:30	토요특전		
		주 일	오전 7:00	주일오전		
			오전 10:30	교중미사		
오후 3:00			초 등 부			
오후 7:00	중고청년					
17730 평택시 경기대로 1376번길 60						
E-mail: songhyeon@casuwon.or.kr						



특별헌금 (2차 헌금) 안내

- ☞ 9월 2일 - 사제양성후원 특별헌금
- ☞ 9월 16일 - 교구 특별사업비 후원 특별헌금

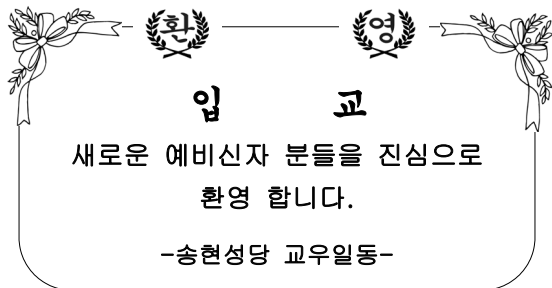

- 새 가족 찾기 운동 안내 및 9일기도 안내
 “1인 1명 선교하여 하느님께 봉헌하자!”
 · 9일기도 기간 : 7. 22(주일) ~ 9. 13(목)
 · 장소 및 시간 : 대성전 / 오전 9시

+미사, 전례, 성사

- 병자 영성체(봉성체) 신청 안내
 · 일 시 : 9. 6 (목) 오전 10:00
 · 9. 2(주일)까지 사무실에 신청하여 주십시오.
- 성시간 : 9. 6 (목) 저녁미사 후
 · 매월 첫 주 목요일 미사 후에 거행됩니다.
- 합동연도 : 9. 7 (금) 오전미사
 · 매월 첫 주 금요일 미사 중 합동연도가 있습니다.
- 유아 세례 안내 : 9. 8 (토) 17:00
 · 9. 2(주일)까지 세례명, 대부모를 선정하시어 사무실로 신청하여 주십시오.
 ※ 주임신부님과의 사전 면담이 있습니다.

+교육, 피정, 행사

- 꾸르실료 참가자를 위하여 기도 바랍니다.
 · 수원교구 남성 제193차 : 9. 6(목) ~ 9. 9(주일)
 · 교육 참가자 : 최 영(요셉)

본당설립 20주년 본당의 날

일 시 : 9. 16(주일) 10:30
 (교중미사 후 국수잔치 있습니다)

■ 본당의 날 미사 시간 안내

- 본당의 날 9. 16(주일) **오후 3:00, 19:30 미사는 없습니다.** 착오 없으시기 바랍니다.

+기타 공지

■ 이마트(평택점) 단체마일리지 적립 안내

- 이마트에서 구입한 총금액의 0.5%가 적립됨
- 적립방법 : 상품구입 후 고객센터에서 적립
- 단체마일리지 번호 : 송현성당 (6번)

■ 송현본당 형제회 활성화를 위한 산행 안내

- 일 시 : 매월 마지막 주 주일
 (미사 후 만남의 방 12시30분 출발 예정)
- 대 상 : 본당 형제, 부부동반, 외곽교우 부부

+회의 및 모임

- 성모회 월례회의 : 9. 3(월) 10:00
- 소공동체분과 위원모임 : 9. 5(수) 19:30
- 울뜨레야 : 9. 8(토) 20:30

+구역별 봉사안내

구 역	본 당 청 소
대옥1, 지산	9. 1(토) 08:00
건영.미주1.현대, 우성.한양	9. 8(토) 08:00
지난주 본당 청소 봉사해주신 포스코, 별장 구역 신자 분들께 감사드립니다.	



교무금 : 신협 131-002-040386 송현성당 / 우리은행 1005-002-112024 (재)천주교수원교구유지재단

교무금 납부는 자선행위가 아니라 ‘신자들의 의무’이며, ‘하느님 백성으로서의 본분’입니다.

 수리동성당 [성 요한 사도 복음사거] www.srcc.or.kr 15867 경기도 군포시 수리산로 119 대표전화 031-396-3401 / 팩스번호 031-396-3402	주 임 신 부	김 상 (프란치스코 하비에르)
	보 작 신 부	선 진 우 (요한 세례자)
	총 회 장	이 용 인 (에드몬드)

연령회 ☎ 010-2374-1871 / 010-9272-6577 / 010-3133-6030 2018 - 35호 (9월2일)

미사 안내	주일	토) 19:30, 일) 06:00, 09:00(중고등부), 11:00(교중), 15:00(어린이), 19:30(청년)
	평일	월) 06:00, 화) 10:00/19:30, 수) 06:00/10:00, 목) 10:00/19:30, 금) 06:00/10:00 토) 10:00 - 매월 첫 토요일은 성모신심미사
예비신자교리	4월입교반	주일반 09:30 / 화요일반 10:40
	9월입교반	주일반 09:30 / 수요일반 10:40

예비신자입교식
9/2(이번주일) 10:30

주변의 많은 이웃들이 하느님의 한 형제자매로 살아갈 수 있도록 적극적인 전교활동을 부탁드립니다.

입교기간 : 9/2(주일)~10/7(주일)

■ **가족미사** : 9/2(이번주일) 모든 미사

■ **임산부축복예절**

: 9/2(이번주일) 11:00 교중미사 중

※ 출산 전까지 축복예절에 참여할 수 있습니다. 대상자는 앞쪽에 자리해 주시기 바랍니다.

■ **성시간** : 9/6(목) 19:30 미사 후

■ **환자영성체** : 9/14(금) 14:00~

▶ 신청마감 : 9/9(다음주일)까지

■ **유아세례식** : 9/15(토) 17:00

▶ 신청비 : 2,000원(초 값)

▶ 신청마감 : 9/13(목)까지

※ 세례신청서는 사무실에 비치되어 있으며, 세례 준비로 신청마감일 이후에는 신청이 불가합니다. 또한 대부모는 견진받은 분을 선정하셔야 합니다.

(♠ 유아세례대상은 7세까지입니다.♠)

■ **특별 2차 헌금**

▶ 9 / 2(이번주일) : 사제양성 후원

【순교자 성월】 특강	
▶ 주제 : "순교자의 삶"	
▶ 강사 : 정종득(바오로)신부님 - 구산성지(전담)	
월/일(요일)	시 간
① 9 / 4(화)	10:00 미사와 함께
② 9/11(화)	
③ 9/18(화)	

■ **군포지역 성가제**

▶ 일시 : 9/7(금) 20:00 ~ 22:00

▶ 장소 : 수리동성당 2층 대성전

▶ 참가본당 : 군포, 금정, 대야미, 부곡동, 산본, 수리동, 용호 성가대

▶ 주최 : 군포지역 평신도 사도직 협의회

■ **44기 【대부모와의 만남】**

▶ 일시 : 9/9(다음주일) 11:00 미사 후

▶ 장소 : 지하 다목적실

▶ 대상 : 4월, 5월에 입교하신 예비신자

※ 각 지역 봉사자들께서는 예비신자 분들의 대부모 선정에 많은 협조 부탁드립니다.

■ **미리내성지 순교자현양 대회 참가안내**

▶ 일시 : 9/27(목) 10:30~16:00

구역장 반장님께 신청하세요 (90명 선착순)

【본당소식은 간지1~4면에도 있습니다.】

기 타 전 레			
유 아 세 례	3.6.9.12월 셋째 주 토요일 17:00	봉 성 체	주보공지 후 신청
전 입 교 우 면 담	매 주일 10:00	혼 배 면 담	사무실에 미리 신청

첫영성체를 안 한 자녀들의 축복 - 미사 중에 하지 않고, 미사 후 2층 성당로비에서 해드립니다.

천주교를 알고자 하시는 분은 본당신부님, 수녀님 또는 사무실에 문의하십시오.

예비신자 교리 시간		 1994 성 장 베르너 시메온 http://www.sujica.or.kr 용인시 수지구 수지로 265 (16818)	미사 시간		
주일	오 전 09:30		토	10:00 (첫째주)	월 06:30
화요	오 전 11:00			15:30 (초등부)	10:00
	저녁반 20:15			18:30 (중고등부 및 특전)	화 (첫째주) 19:30
유아세례 : 3/5/9/11월 첫토 11:00		사무실 265-2101~2 FAX 265-2103	주일	07:00	수 06:30
병자영성체 : 매월 첫째주 금 14:00		연령회장 김명자 체칠리아 010-4227-1544		09:00	10:00
혼인 면담 : 둘째, 넷째주 화요일		총 회장 최기학 마티아 010-5260-2780		11:00 (교중)	목 19:30
		전교수녀 장 이레네오, 김 마리은혜 265-2106		17:00 (청년)	금 10:00
		보좌신부 유정원 프란치스코 265-2105	20:00		19:30
		주임신부 김희강 루도비코 265-2104			



+ 오늘의 특별헌금 - 사제양성

+ 예비신자 입교환영식 - 9.2(주일) 11시 교중미사 중

교리시간	주일반	성인반	09:30~10:30
	화요반(오전)		11:00~12:00
	화요반(저녁)		20:15~21:00

※ 입교를 위한 전신자 기도에 많은 참여바랍니다.

+ 생활 성서사(예수의 까리타스 수녀회) 서적 홍보

- 일 시 : 9.8(토)~9(주일)

+ 9월 봉사자 미사 및 교육

- 일 시 : 9.4(화) 10시 미사-미사 후 교육(봉사:5지역)
- 직장인 형제반 : 9.7(금) 20시 30분 - 102호

+ 목주기도모임 - 매월 첫째 주 수요일

- 일 시 : 9.5(수) 9시20분 / 3층 대성당

+ 사제연도

- 일 시 : 9.5(수) 10시 미사후 (연도후 연령회의 및 식사)

+ 성시간

- 일 시 : 9.6(목) 19시 30분 미사후 3층 대성당

+ 병자영성체 - 9.2(주일)까지 사무실 접수

- 일 시 : 9.7(금) 14시

+ 생명수호(미혼모, 장애아동, 사각지대여성)와 외방선교

기금마련을 위한 사과판매가 있습니다.

- 일 자 : 9.15(토)~16(주일)
- 5Kg 1박스 3만원 / 14~20입

+ 선발예식(18년 10.27 세례예정자)

- 일 시 : 9.16(주일) 교중미사(대부모님 참석 필)
- 예식 후 지하식당에서 식사합니다. 지역장, 예비신자가 계신 구역장, 반장님들 꼭 참석바랍니다.

봉 사

+ 성당청소

- 9.04 (화) : 1지역 (삼성1차1,2)
증거자의 모후 Pr. / 영원한 도움의 성모Pr.
- 9.06 (목) : 8지역 (동보3,4차/주공9단지1,2/현대성우1.2)
- 9.11 (화) : 1지역 (한성1,2/건영)
사랑의 샘 Pr. / 매과의 모후 Pr.

+ 주차 / 전례

- 9.02 (주일) : 7지역 (상록7단지1,2/우성/성지1,2)
- 9.09 (주일) : 8지역 (동보3,4차/주공9단지1,2/현대성우1.2)

임 명

직	책	이름(세례명)
9지역 부지역장		전갑진 수산나
6지역 주공1단지 1구역 1반장		최성욱 율리아

전 입 (8.6~8.12) - 사무실 신청

※ 전입교우 면담(첫주 토요일 10시미사후, 주일 교중미사후)

김경호	사도요한	태영1/2-2	엄지향	아네스	삼성2-1
서정옥	요한	삼성2-5	두연재	도미니코	동보1/1-2

교무금 자동이체 우리은행 계좌번호 760-203812-13-002 예금주 : (재)천주교 수원교구유지재단
자동이체 시 책정자명과 세례명을 꼭 기입하여 주세요. 책정자명과 입금자명이 같아야 합니다.

<div>♣ 미 사 시 간 ♣</div> <div>† 주 일 : 06:30(성 인) 10:30(교 중) 19:00(청 년)</div> <div>† 토요일특전 : 18:00(초·중·고)</div> <div>† 새벽미사(06:30) : 월</div> <div>† 아침미사(10:00) : 수 · 금</div> <div>† 저녁미사(19:30) : 화 · 목</div>	<div>수 진 동 성 당</div> <div>- 노동자의 모범이신 성 요셉 -</div> <div>주임신부 : 조 태 구 (대전안드레아)</div> <div>전교수녀 : 홍 미 라 (루 치 아) · 정 은 주 (스 텔 라)</div> <div>사 무 실 : 751-1936 F A X : 754-7347</div> <div>총 회 장 : 010-5325-0487 연병회장 : 010-9590-1372</div> <div>주 소 : 경기도 성남시 수정구 탄리로 39 (13331)</div>	※ 예비신자 교리 ※	
	화	오후 8:30	
	목	오후 8:30	
	일	오전 9:00	

▣ 오늘은 사제 양성 후원을 위한 특별헌금 있습니다.

▣ 전례와 행사

- 4일(화) : 외방선교회 미사(오후 2시)
- 6일(목) : 성시간(성체강복)

▣ 성남지구 사제 연수로 인하여 10일(월) ~ 14일(금) 평일 미사 없습니다. 연수에 참석하시는 신부님을 위하여 교우 여러분들의 많은 기도 부탁드립니다.

▣ 예비신자 입교식 (환영식)

- 일시 : 9월 16일(주일) 오전10시30분(교중미사 중)
- 많은 분들이 입교할 수 있도록 기도와 활동바랍니다.
- 미사 후 4교리실에서 예비신자 환영식이 있습니다.

▣ 병자 영성체 : 9월 21일(금) 오후 1시

- 9월 16일(주일)까지 사무실에 신청하시기 바랍니다.
- ※ 구역장, 반장님께서는 미리 환자를 방문하여 신청하시고 병자 영성체 시간에 참석하시기 바랍니다.

▣ 울뜨레아 월례회합

- 일시 : 9월 5일(수) 오후 8시
- 장소 : 3교리실

▣ 연령회 월례회합

- 일시 : 9월 8일(토) 특전미사 후
- 장소 : 교육관

▣ 티없으신 어머니 O. 월례회합

- 일시 : 9월 9일(주일) 교중미사 후
- 장소 : 5교리실

▣ 성모 발현 성지순례 54일 기도

- 기간 : 8월 15일(수) ~ 10월 7일(주일)
- 순례일정 : 2018년 10월 8일(월) ~ 20일(토)
- 순례지역 : 성모 발현 성지(파티마, 루르드, 바노 등)
- 성지순례 준비위원장 권미자(안나) 010-5703-1722

순천의료재단 정병원
CHUNG HOSPITAL

종합병원 내과/외과/정형외과/신경외과
소아청소년과/재활의학과/신부인과
진단검사의학과/마취통증의학과
- 응급의학과 전문의 4명 24시간 진료
- MRI/CT/디지털X-RAY/내시경/초음파
♣**키이발요양원** 전문요양원/원스톱돌봄케어
정병원 750-6000 스키이발요양원 750-6060

라식 수술 전문 안과
백내장/백막/라식/시력교정

연 세 안 과

원장/안과전문의 이종훈(베드로)
☎ 721 - 0075
중앙시장 사거리 SR프라자 3층

손 치 과

인공치아(임플란트) · 심미보철
틀니치료 · 치주치료
원장 손혜정(베로니카)
☎ 757 - 2858
중앙시장 농협 옆 청도빌딩 4층(주차시설없음)

사람 중심의 희망 금융!!

성남중앙신협

저축도~ 대출도~
모두가 부자 되는 그날까지
성남중앙신협이 함께 합니다.
☎ 756 - 6181

▣ 2018년도 2학기 초·중·고등부 주일학교 등록

대 상	초등부	유치부(6~7세) ~ 초 6학년
	중·고등부	중 1학년 ~ 고 3학년
등록비	1자녀	30,000원
	2자녀 이상	50,000원

- 문의 : 초등부 교사회 010-3136-6232
- 중·고등부 교사회 010-5312-2655

▣ 성요셉대학 개강

- 일시 : 9월 7일(금) 오전 10시 미사
- 회비 : 1명당 20,000원
- 문의 : 봉사자 이은미(체칠리아) 010-7755-8232

▣ 여정 성경 공부반 접수

- 내용 : 「일반 여정」 시서와 지혜서
- 수업 : 8월 넷째 주부터 매주 화요일 미사 후
- 문의 : 여정 반장 김숙자(효임골롬바) 010-7105-7797

▣ 미사 전례와 성당 청소 : 교중미사 후 청소합니다.

금 주(9월 2일)	태평구역 4, 5, 6반
9월 9일	태평구역 7, 8, 9반
9월 16일	신흥구역 1, 3, 4반

▣ 우리들의 정성 (2018. 8. 20 ~ 2018. 8. 26)

교 무 금	5,140,000	주 일 헌 금	2,140,000
성 소 후원 금	105,000	현 화 회 비	177,000
감 사 헌 금	김 숙 현(마 리 아)	100,000	
	정 복 순(루 치 아)	50,000	
	한 울(스 텔 라)	50,000	
	익 명	50,000	
	익 명	30,000	

천주교를 알고자 하시는 분은 이웃 천주교 신자들 또는 사무실에 문의하십시오.

미사시간 안내		시화성바오로 성당 15025 시흥시 정왕신길로 139번길 24 홈페이지 : www.shpaul.or.kr 사무실: ☎031-431-0537/ 팩스: 431-0536	고해성사 매미사전 30분 주임신부 : 김기원(요한사도) 보좌신부 : 성진호(미카엘) 전교수녀 : 김(세실리아) 총회장 : 정순두(미카엘) 010-8764-4920 연령회장 : 010-6336-6327
토요특전	오후 3시 (어린이) 저녁 7시30분 (중,고등부)		
주일	새벽 6시 (새벽) 오전 9시 (성인) 오전 11시 (교중) 저녁 7시 (청년)		
평일	새벽 6시 - 월 오전 10시 - 수,목,금 저녁 7시30분 - 화,수,목		

2018년 교구표어 : 신앙의 기쁨! 젊은이와 함께!

연중 제22주일 화답송 (나)



환영

예비신자 입교식

일 시: 2018년 9월 2일(주일) 11시
예비신자 여러분! 진심으로 환영합니다.
입교기간: 9/2(주일)~9/30(주일 까지)

- ▣ 병자 영성체: 9월 6일(목) 오후 1시부터
- ▣ 성시간: 9월 6일(목) 저녁미사와 함께
- ▣ 외방선교 후원미사: 9월 14일(금) 10시
- ▣ 남성 소공동체 분당 화단 정리
- 일시: 9월 2일(주일) 교중미사 후
- 풀, 나무 가지치기 및 주변 청소 및 정리

▣ 성진호(미카엘)신부님 9/29

【영명축일】 영적 예물 봉헌

신부님의 영·육간 건강을 위해 영적 예물을 정성껏 봉헌 바랍니다. (소식지참조)

- 마감일: 9월 23일(주일) 저녁 미사까지

- 영명축일 축하식: 9/30(주일) 11:00

▣ 주간 분당행사 및 모임 안내

차축복: 토요일 저녁미사 후	
집축복, 상가축복: 목요일	
혼배면담: 사무실 서류준비 안내후 면담 접수	
♡서로보면 반갑게 인사하기♡	
남성소/ 평단협	9월 4일(화)
청소년위원회	9월 6일(목)
여성소 지역장/교미시움	9월 7일(금)

▣ 주일미사 참례 현황

주일	8/12	8/15	8/19	8/26
총신자수	4,871	4,871	4,871	4,867
참례자수	1,228	896	1,207	1,187
참례율	25.2%	18.4%	24.8%	24.3%

- ▣ 특별헌금 안내: 9/2 사제양성 2차헌금
- 9/19 교구주일: 주일헌금, 2차헌금

▣ 2018년 교무금 봉헌 현황

총세대수	지난주 책정세대	총책정 세대	책정율	납부 세대
2,080		607	29.2%	572

전입 오신분은 사무실에서 교무금 책정 바라며, 은행 자동이체 신청은 본인 거래 은행에서 직접 신청 바랍니다. (우리은행: 1005-001-149375 천주교수원교구)

▣ 교우 여러분의 봉헌에 감사드립니다. (8/20~8/26)

주간수입		주간지출	
교무금	5,542,000	선교비	70,000
주일헌금	4,417,000	교육비	306,730
감사헌금	590,000	일반관리비	844,940
합동미사예물	18,000	이자비용	244,296
후원금	261,000		
합계	10,828,000	합계	1,465,966

*감사헌금

김보견(헬레나) 1만 / 이경애(헬레나) 5만
정형숙(안젤라) 10만 / 유정희(베로니카) 10만
연덕훈(로마노) 33만원

*헌금과 예금(8/26재) 30,575,235원

천주교를 알고자 하시는 분은 본당신부 또는 사무실로 연락 바랍니다.

주임신부 이인석(해 로)
전교수녀 이 소화데려사
☎ 070-4047-0355

총 회 장 최정원(시 몬)
☎ 010-3726-3133

연령회장 강영옥 루시아
☎ 010-2310-4188



시화성베드로성당

시흥시 정왕동 1784-4번지 (15062)

경기도 시흥시 평안상가 5길14 (정왕동)

전 화 : 031)497-8275 / Fax : 031)497-8566

cafe.daum.net / speter

예비신자 교리 : 주일반

미사시간 안내

토	19 : 00 청소년. 초등 토요 저녁미사
주 일	09 : 00 일 반 11 : 00 교 중
평 일	월 : 06 : 00 수 · 금 : 10 : 00 화 · 목 : 19 : 30

소통과 참여로 색인하는 수원교구!
신앙의 기쁨! 젊은이와 함께!

연중 제22주일 화답송 (나)



주님 당신의 천막에 누가 머물리이까

Copyright © 박원주. Administered by Holymusic. All rights reserved. Used by permission.

☞ 성전봉헌을 위한 묵주기도 300만단 봉헌

(08/19) 봉헌누계	지난주 (08/26)	합 계
1,142,920단	730단	1,143,650단

☞ 교무금 책정. 납부 현황 (08월 29일 현재)

구 분	총세대수	책정세대	책정율	납부세대
교무금	679	264	38.9%	261

☞ 제 단체 모임안내

모 임	일 시 및 장 소
상 임 위	9월 04일(화) 저녁미사 후 / 교리실
여성 구. 반장	9월 07일(금) 10시 미사 후 / 교리실
건영1구역 형제	9월 08일(토) 저녁7시 / 만남의 방

☞ 본당 자입금 현황 (8월 현재)

내 용	금 액	비 고
신 협	900,000,000	
교 구	179,200,000	
합 계	1,079,200,000	

☞ 성제강복(성시간) : 9월 6일(목) 저녁 미사 후

예비신자 입교 환영식

2018년 10월 07일(일) 교중미사

♣ 예비신자 신청서류는 사무실에 제출바랍니다.

☞ 청년 여름MT

- ▶ 일 시 : 09월 08일(토)-09일(일) 장소 : 청평
- ▶ 신자분들의 많은 관심과 기도바랍니다.

☞ 연령회 성자순례 안내

- ▶ 일 시 : 10월 06일(토)
- ▶ 장 소 : 당진군 우강면 솔피성지
- ▶ 참가비 : 1만원(조속히 접수해주세요)

☞ 2018년 하반기 성경공부 안내

과정	기 간	과 목
일반여정	(매주월) 10시-12시	지혜서
은빛여정	(매주월) 10시-12시	요한복음

▶ 접 수 ; 교육분과(주일 미사 전, 후) Hp : 010-2247-3672

▶ 참가비 ; 일반 20,000원 은빛 : 10,000원(교제비 별도)

☞ 전례 및 봉사안내

날짜	장소	성 당	계 단	로비섬터	화장실
금 주 (09.02)	푸르지오2	주 공	금 강	정왕 5	
	미사안내 : 예덕의 모후Pr.				
다음주 (09.09)	건영 1	두 산	무 진	푸르지오 1	
	미사안내 : 신비로운 장미Pr.				

▶ 이 번 주 : 사제양성을 위한 2차헌금

☞ 지난주 우리들의 정성(08/20-26) 지난주 미사집례 : 366명

▶ 주일 헌금	1,129,500원	▶ 2차헌금	638,000원
▶ 교 무 금	1,805,000원	▶ 감사헌금	150,000원
▶ 사회복지	0원	▶ 성소후원금	115,000원
▶ 건축헌금	2,385,000원	▶ 후원금	0원

<건축헌금> 5천: 경영권 1만 박미숙 이영자 유일만 2만: 김제훈 김인식 조금순 김복이 함형자 김영란 정연옥 3만: 권오영 윤종순 류영미 김순덕 4만: 임성란 이정숙 강필원 박옥련 5만: 임미정 이인영 김순일 김향수 박상준 6만: 윤현 10만: 채래석 최정원 배용성 배상한 추교팔 12만: 박지훈 100만: 건영1구역 계란판매 수익금

☆ 한 번 더 기도하고, 한 번 더 봉헌하자 ☆

수 교 무 금 수

교회유지와 교회사업을 위해 교우들이 교회에 바치는 헌금으로 교무금은 개인이 아니라 가정을 단위로 해서 책정되며 모든 교우들에게 부여된 의무이므로 이를 실행하여야 합니다. <출처 가톨릭대사전>

소망열쇠 · 설비

▶ 각종 보조기, 특수키
▶ 디지털 변호키, 현관키
▶ 변기부속, 하수구틀음
▶ 화장실 리모델링
▶ 수도꼭지, 누수
▶ 화장실 보수 공사

1179-7 ☎ 499-2626
리라 유치원 옆
박광성(사무엘)

남 도 밥 상

아구찜.탕. 수육
해물탕.생삼겹판.구이
해물섞어찌. 갈치조림
맑은아구탕.동태나장탕 등
성당 앞 (80m전방)

☎031-499-0246.2005
H.P: 010-9706-3389
대표 김향수(마리아)

두리 삼밥집

돼지갈비.오리.백숙
삼 계육. 점심특선매뉴
해소류 짬뽕개배 농장개공
성당 앞 (50m전방)

☎031-432-0706
H.P: 010-9014-5758
대표:김성만.이금주(레지나)

시흥 명품관 옛수원갈비

꽃등심.생갈비.매생이갈비
탕.차돌박이.육회.
삼겹살.돼지갈비.갈비탕.국수
전골.김치전골 등.
성당 앞 (50m전방)

☎ 031-498-4393
H.P: 010-3625-3399
대표 : 박필수

어부의 딸

☞ 낙지 찞구미연포탕
철판찌구미. 문어숙회
취치.광어회새우전어
소리곰장어구이 등 ☞

☎ 031-499-9172
H.P: 010-3933-9172
kbs당구장 맞은편
김인화(안토니아)

천주교를 알고자 하시는 분은 본당 신부님 또는 수녀님에게 문의하십시오.

신갈 성당

성녀 김효임 골롬바

http://www.singal.or.kr 용인시 기흥구 관곡로 35

주임신부: 이동춘 바오로
보좌신부: 윤범진 도미니코
본당수녀: 이경환 프란치스코
오 타르실라
대표전화: 281-4700, 4702
수녀원: 281-4701

2018년은 새로운, 내적, 외적 복음화를 ...

● 지역별 봉사자 기도모임 실시

- 일시 : 9월부터 토요일 오후 7시 30분
- 대상 : 각 지역 지역장, 구역장, 형제회장, 제 위원회 및 제 단체 4간부
- 지역 봉사자 기도모임을 9월부터 실시합니다. 해당되는 분들은 꼭 참석하기 바랍니다.

● 추석 미사 및 연휴 미사시간

날 짜	미사 시간	비 고
9월 23일(일)	오전 6시 30분	09:00, 16:00 미사없음
	오전 11시	
	오후 7시 30분	
9월 24일(월)	오전 6시 30분, 11시	추석미사
9월 25일(화)	오후 7시 30분	10:00 미사없음
9월 26일(수)	오전 10시	06:30 미사없음

- 추석 연휴로 미사시간이 일부 조정되오니 많은 양해 바랍니다.
- 추석 합동미사예물은 당일 미사 전에 봉헌하세요. 고향에 가시는 분은 사무실에 미리 봉헌하세요.
- 합동미사예물은 이름과 금액을 정확히 적어주시면 소득공제를 받을 수 있습니다.

● 형제회 족구 대회

- 일시 : 9월 30일(일) 12:00~16:00
- 장소 : 산양 초등학교 운동장
- 대상 : 지역 형제회원 및 봉사자
- 형제회 회원들의 많은 참여를 바랍니다.

● 대입 수험생을 위한 103일 기도

- 일시 : 8월 4일(토) ~ 11월 14일(수)
- 매일 저녁 8시 30분 / 장소 : 성전
- 준비물 : 수험생을 위한 100일 기도책, 성가책, 묵주

● 전입세대 가정방문, 집 축복 신청

- 매월 첫 토요일 오후 2시 ~ 5시

예비자교리	성탄반 주일 9:00	성 시 간	매월 첫 목요일 오후 7시 30분
집축복신청	매월 첫 토요일 오후 2시 ~ 5시	혼 인 면 담	매주 토요일 오후 5시, 상의 후 결정
유 아 세 례	출수달 둘째 토요일 오후 5시. 수시접수	병자영성체	매월 첫째 목요일 오후 1시

교무금 은행납부 : 1005-900-322987 천주교수원교구 우리은행 / 선택정 후납부 / 자동이체는 거래 은행에 문의
교무금 은행납부시 납부자 확인을 위해 꼭 이름과 세례명을 확인하여 납부해 주세요.(가족이름x, 실명 불필요)

● 차량(버스) 운행 조정 안내

- 일시 : 9월 2일(일)부터 8시, 10시 출발
- 기흥역코스 신설 : 성당출발(05분)→지월푸르지오(15분)→센트럴푸르지오(17분)→파크푸르지오(19분)→시민수산(24분)→용인복지관(26분)→구갈초(27분)→성당도착(29분)
- 새천년코스 기존 : 성당출발(30분)→새천년5단지(35분)→성원쌍떼빌(37분)→새천년4단지(40분)→새천년2단지공원(41분)→새천년3단지(42분)→새릉골풍림(42분)→성당도착(46분)

● 견진성사 신청 안내

- 일시 : 11월 4일(일) 오전 11시
- 장소 : 성전 / 견진교리 : 추후 공지
- 집전 : 제1대리구장 이성효 리노 주교님
- 신청 : 각 구역장 및 사무실
- 신청비 : 1만원(사진, 꽃사지, 명찰 등)
- 견진 대부모를 정하세요. 사무실에 비치된 견진 신청서를 작성하여 제출하세요.

● 우리들의 정성(8. 20 ~ 8. 26)

총 액		19,118,600원	
교 무 금	11,360,000	합동미사예물	20,000
주 일 헌 금	4,863,800	분 당 헌 금	2,434,800
성소후원금	100,000	사회복지후원금	40,000
감 사 헌 금	300,000		
이 두 백 : 100,000 / 정 말 속 : 100,000 허 신 우 : 100,000			

- ◆ 이번 주일은 연중 제 22주일이며, 사제양성 2차헌금과 분당을 위한 2차 헌금이 있습니다.

◁ 미 사 시 간 안 내 ▷		<p style="text-align: center;">성 장 주 기 요 셽</p> <p style="text-align: center;">신 둔성 당</p> <p style="text-align: center;">주임신부 : 정연진 베드로</p> <p style="text-align: center;">sindun@casuwon.or.kr</p>	사제관	070-4047-0923
주 일	07:00 (오전미사) 10:30 (교중미사)		사무실	031-637-6380
토요일	18:00 (학생미사)		F A X	031-637-6389
평 일	06:00 (월)		주 소	아천시 양진로 114번길 19
	10:00 (수, 금) 19:30 (화, 목)			



전례 및 봉사활동 안내

구분	토요일	주 일	
		오전미사	교중미사
금주해설	학생	김명숙	김요섭
금주독서	학생	김유호, 안옥화	권영덕, 윤희선
금주성가	입당 21 / 봉헌 340, 220 / 성체 156, 187, 500 / 파견 286		
지향기도	신 둔 2구 역		
토요차량	9/8 이영수 (요셉) 010-6219-5717		
주일차량	9/9 박병석 010-2765-9492, 전효진 010-4552-4017		

◆ 유아세례

- 9월 15일(토), 오후6시
- 유아세례 사무실에서 접수

◆ 전 신자 성지순례(본당의 날 기념)

- 일시 : 9월 16일(주일)
- 장소 : 순교성지 갈매못(충남 보령)
- 접수비 : 5,000원
- 접수기간 : 8월 18일(토) - 9월 2일(주일)

◆ 본당 올드레야 회합

- 일시 : 9월 2일(주일) 교중미사 후
- 스타님들의 많은 참여 부탁드립니다.

◆ 성인 예비자 교리교육 안내

- 일시 : 9월 4일 ~ 2019년 4월 13일
- 매주 화요일 18:00~19:00
- 선교분과 010-4477-7750 문의 및 신청

◆ 일회용품 줄이기에 동참합시다.

- 종이컵, 플라스틱컵은 재활용이 안됩니다.

◆ 불우이웃 대상자 추천 및 동전 모금함 비치

- 본당 지역 내 어려운 이웃들을 찾고 있습니다.
- 대상자 : 독거노인, 장애인, 장애인 가정, 조손 가정, 다문화 가정 등 어려운 이웃
- 추천서(사무실, 반·구역장님 비치)
- ※ 동전 모금함은 사무실에 비치되어 있습니다.

◆ 이마트 지역단체 마일리지 적립

- 이마트 어플 다운(안내문 사무실에서 참고)
- 계산 후 영수증을 고객센터에서 적립

◆ 9월 월중행사

- 13일(목) 사목회의
- 15일(토) 유아세례
- 16일(주일) 전 신자 성지순례
- 20일(목) 봉성체
- 22일(토) '참소중한당신' 홍보
- 23일(주일) '참소중한당신' 홍보
- 24일(월) 추석
- 29일(토) 행복가정상담
- 30일(주일) 반·구역장 월례회의, 전임교우 면담

◆ 우리들의 정성

구 분	8 / 20 ~ 8 / 26
주일헌금	987,000 원
주일 2차	1,000,000 원
교 무 금	890,000 원
건축헌금	1,800,000 원
감사헌금	권미리(프란체스카) 200,000 원
	박병선(마리도미니카) 200,000 원
	차정하(아녜스) 100,000 원
	이유진(카타리나) 100,000 원
합 계	4,877,000원

** 교무금 자동이체 (농협) 355-0028-0569-43 천주교수원교구유지재단

요일	독 서	복 음	화 답 송
3(월)	1코린 4,1-2.6-8	루카 4,16-30	주님, 제가 당신 가르침을 사랑하나이다.
4(화)	1코린 2,10-16	루카 4,31-37	주님은 가시는 길마다 의로우시네.
5(수)	1코린 3,1-9	루카 4,38-44	행복하여라, 주님이 당신 소유로 뽑으신 백성!
6(목)	1코린 3,18-23	루카 5,1-11	주님의 것이라네, 온 땅과 그 안에 가득 찬 것들.
7(금)	1코린 4,1-5	루카 5,33-39	의인들의 구원은 주님에게서 오네.

천주교를 알고자 하시는 분은 본당신부 또는 사무실로 연락 바랍니다.

신봉동 성당 (주보성인 : 성 오매트르 베드로) 용인시 수지구 신봉1로 241번길 20 사무실 : 261-7133 . 팩스 261-7134 연례회장 이영두 빠뜨리시오 010-8716-5261 주임신부 박두선 바오로	평일 미사	월	07:00	* 병자영성체 : 매월 첫 목요일 14시 * 성시간 : 매월 첫목요일 * 유아세례 : 짝수달 둘째 주일 교중미사후 * 병자성사 : 수시 * 차. 집. 상가축복 : 수시
		화.목	19:30	
		수.금	10:00	
	주일 미사	토	첫토요일 10시(신심미사)	
			15:00 (어린이)	
			19:00 (중고등부)	
		일	07:00	
			10:00 (교중)	
			19:00 (청년)	

☑ 이번주일 2차헌금 : 사제양성후원금

☑ 연례회월례회의 및 교구 선종사제연도

- 일시 : 9월2일(주일) 10시 교중미사후

☑ 병자 영성체(봉성체)

- 일시 : 9월6일(목) 14시
- 신청 : 9월5일(수)까지 구역장. 반장은
성당사무실로 신청

☑ 성시간

- 일시 : 9월6일(목) 저녁 7시30분 미사후

☑ 여성 소공동체 봉사자 월례회의

- 일시 : 9월11일(화) 10시
- 대상 : 여성 지역장.구역장.반장

☑ 초등부 주일학교 성지순례

- 일시 : 9월15일(토)
- 장소 : 절두산성지
- 연락처 : 이 엘리사벳(010-9339-1788)

☑ 본당10주년 기념미사 및 제단 마련을 위한 바자회

- 일시 : 10월7일(주일) 10시교중미사 후
- 미사 장소 : 신봉중학교
- 참가 : 전신자 및 주민
- 연락처 : 채 체칠리아(010-9007-0873)
- * 바자회에 기증품(새물품) 내 주시고 많은 관심
과 협조 바랍니다.
- ** 당일 아침7시미사와 저녁7시미사는 없습니다.**

☑ 성가대 단원 모집

- 아름다운 성가로 봉사하실 성가대 단원을
모집합니다.
- 연락처 : 한 비오(010-3895-1254)
- 기간 : 10월31일까지

☑ 본당 사목회 총회장으로 봉사하실 분을 찾습니다

☑ 전입세대 - “환영 합니다”

성 명	세 례 명	구 역·반
박지원	데레사	자이3차 303-204호
임옥순	루시아	우남 510-1703호

☑ 청소·전례·주차봉사 안내(6지역)

구 분	일 시	구 역
청소	9월 4일(화)	동일하이빌
봉헌 정리	9월 8일(토) 19시 미사	동일하이빌
전례 안내	9월 9일(주일) 10시 교중미사	동일하이빌
주차 봉사	9월 9일(주일) 10시 교중미사	동일하이빌
제물 봉헌	9월 9일(주일) 7시 미사	독서자
	9월 9일(주일) 10시 교중미사	동일하이빌
	9월 9일(주일) 19시 저녁미사	청년회

☑ 건축헌금 약정현황(8/26일 현재)

금주	세대	약정금액	0
누계	420세대	약정총액	1,082,390,000

☑ 우리들의 정성(8/20~8/26)

항 목	봉 헌 금
주 일 헌 금	4,430,200
2차 헌금(건 축 헌 금)	3,107,200
교 무 금	9,440,000
건 축 헌 금	10,060,000
Cu.외부십자가의길 봉헌(2차)	20,000,000
감 사 헌 금	2,000,000
익명 200만	
합 계	49,037,400



주 님 당 신 의 천 막 에 누 가 머 물 리 이 까

미사시간		 신장본당 하남시 신평로 73번길 38 사무실 794-7911 수녀원 794-7912 팩 스 793-4471 유치원 794-7949 방점규 연려회장 : 010-9459-5362	예비자	주일 : 09:30
토요특전	오후4시(어린이) 19:30(중.고등부)		교리	화 : 20:00
주일미사	06:30 09:00 11:00 19:30(청년)		유아세례	홀수 달 둘째주 토 17:00
평일미사	06:30 월.수.금		차 축복	수시로
	10:00 화.수.목.금.토 19:30 화.목		고해성사	매 미사 30분전

✿. 오늘은 사제양성 특별헌금이 있습니다.



신흥동 순교자들의 모후 성당

주임신부 표 창 연 (프란치스코)

총회장: 박민수(갈리스도) 전교수녀: 이 산딜라 수녀 유치원: 박 펠리노 수녀
우) 13259 성남시 수정구 공원로 432 ☎ 744-0265.FAX 733-2616. 유치원 732-4534

“소통과 참여로 새신하는 수원교구! 신앙의 기쁨! 젊은이와 함께!”

2018년도 본당복음화 실천 방향: “말씀”의 힘으로! “신앙”의 기쁨을!

♣ 오늘의 헌금

주일헌금과 사제양성 특별봉헌금

♣ 소공동체 모임

소공동체 게시판/현관 참조

♣ 청년 모임(임시)

매주 (토) 18:30~ (친교실)

♣ “여정” 성경공부 개강

8/23(목) 저녁 미사 후=예언서

8/24(금) 10시 미사 후=루카, 사도행전

문의- 이 산딜라수녀

♣ 환자영성체 9월06일(목) 10:00~

반/구역장에게 신청

♣ 가톨릭 다이제스트 홍보

9월 8일(토)~9일(주일)

♣ 체칠리아 성가대 단원모집

성가단장 이나 사무실 문의



주요 전례 및 행사

♣ 유아세례 신청 - 만7세 이전

일정: 매월 첫 토요일 18시

신청서-사무실 앞(가족관계증명서 첨부)

♣ 9월 성시간/첫 토요 성모신심 미사

성시간-9월 6(목) 미사 후

성모신심 미사-9월 1(토) 10시

♣ 사제 연수(성남지구) 9월 11(화)~14(금)

평일 미사 기존대로 유지

♣ 본당설경 34주년 기념 “한마음 운동회”

9월 16일(주일) 10:00(미사)~17:00

장소: 성남여자중학교/ 9시 미사 없음.

♣ 한가위 위령합동미사 9월 24일(월)

11시 미사(10:30 연도시작)

미사예물은 성전 뒤편 봉헌함.

♣ 지역 전례 및 청소안내

교중 지역 전례			본당 청소	
09월 02일	인내지역	09월 08일	평 화지역	
09월 09일	평화지역	09월 15일	절 제지역	

♣ 주간 미사 참례 현황(8월 20일~8월 26일)

총신자수: 1,936명 참례대상자수: 1,934명(거주이상 제외)

평일	월	화	수	목	금	토	합계
미사	39	69	78	62	65		313
주일 미사	청소년 미사	어린이 미사		교중 미사		합계	참례율
	170	215		380		765	39.55

♣ 우리들의 정성된 봉헌(8월 20일~8월 26일)

• 교 무 금: 63건 3,685,000원

• 주일헌금: 2,364,000 • 시설헌금: 831,000

• 성소후원금: 건 • 미사예물 21건 860,000

♡ 감사헌금 및 후원금(6건) 680,000원

서정분 30,000 정정임 100,000 김옥란 100,000

기동하 150,000 박영우 300,000

✂ 미사 전례 안내 고해성사: 매 미사 30분전

토요일: 오후 7:30(청소년 미사)

주 일: 오전 9:00(어린이 미사) 11:00(교중미사)

평 일 월/오전 6:00 화/목/오후 7:30 수/금/오전 10:00

성시간: 매월 첫(목) 미사 후

성모신심 미사: 매월 첫(토) 10:00

※ 미사 예물은 사무실로 접수하세요.

사용하신 성가책은 제자리에 가져다 놓아주세요.

♡ 깨끗한 이면지(A4)를 주세요 -사무실-

교무금 납부 계좌: 신한 131-000-907557

예금주: 유지재단(신흥)

납부자 이름/세례명으로 이체하시기 바랍니다.

민트치과

임플란트/치아교정

사랑니 발치

이마트 사거리 농협건물 3층

원장 이동아(파라)

☎ 755-5033



[주] K&J C [주] JK제약

콘택트 렌즈렌

“DREAM EYE”

윤 마미엘, 강 마미엘라

종합부동산

토지전문, 분양, 매매

한 번 맺은 인연 소중히

여기겠습니다.

봉무(안나), 김성희(아탈라)

☎ 02-540-4266

010-3365-4266

초등 2학년 모집

공부방법+공부습관

영어로 잡기!!

헬라 잉글리쉬

신흥3동 자치센터 뒤편

추 러시아 010-9042-4669

그리스도의 사랑으로 세워진

글로리아 요양원

1-5등급 장기요양등급 환영

황성옥 (베드로)

031) 798-8026

광주시 새재길 190번길 38-8

신흥동성당 카페주소 <http://cafe.naver.com/sinheungdongchurch>

e-mail: sinheung@casuwon.or.kr

주임신부 : 신동호(다윗) 전교수녀 : 엄율리(엠티) 김클라라 031-694-5503 총 회 장 : 전명심(안토니오) 연례회장 : 한부석(안토니오) 010-5332-2491 예비자교리 : 주일 오전 9시30분 고해성사 : 미사전 30분 유아세례 : 매월 첫주 토요일	 아미동성당 성 이문우 요한 17333 이천시 부발읍 경충대로 2050번길 192 홈페이지 : http://www.amidong.or.kr E-mail : ami@casuwon.or.kr 사무실 : 694-5501, FAX : 694-5504	♣ 미사 시간 안내 ♣ 주일 : 오전9시, 오전11시(교중) 토 : 오전10시(첫주, 성모신심) 오후3시(어린이), 오후7시(중·고등, 청년) 평일 : 월 오전6시 화·목 오후7시 수·금 오전10시 병자영성체 : 매월 마지막 목요일 차축복 : 상시 집,가게축복 : 상시
---	---	---

총신자수	미사참례자	미사참여율
1,940명	492명	25.36

☒ 전례 및 행사 안내

9월 2일(일) 9시 미사 후	전례분과 월례회의
9월 2일(일) 10:00	연례회 월례회의
9월 6일(목) 성시간 후	구·반장 교육 및 형제회장 월례회의
9월 8일(토) 13:00	청소년 위원회 월례회의
9월 8일(토) 15:00	초등부 주일학교 개학 미사
9월 14일(금) 11:00	사회복지분과 월례회의
9월 16일(일) 10:00	평단협 월례회의

☒ 전례봉사 안내

일시	교중미사해설	전례	안내봉사	청 소
9.2	노정옥(안 나)	사동1	사동1형제회	이화
9.9	홍순례(노엘라)	사동2	사동2형제회	성우1
9월 청소봉사 : 창조주의 모후 Pr.				

☒ 교무금 자동이체 계좌 안내

농협 : 233072-51-019648 천주교수원교구유지재단
※ 입금자에 "성명 + 세례명"으로 기재 바랍니다.

☒ 우리들의 정성

· 주일헌금	2,050,000	· 교무금	4,062,000
--------	-----------	-------	-----------

☒ 특별 봉헌금 안내

9월 2일	사제양성후원
-------	--------

※ 여정(성경공부) 개강 접수 안내

- 과 목 : 예언서
- 일 시 : 8/31(금), 매주 금요일, 10:40~12:40
- 수강비 : 2만원 (교재비 별도)
- 접 수 : 9/9(일) 까지, 주일 로비, 평일 사무실
- 문 의 : 교육분과장, ☎ 010-6353-7993

※ 초등부 주일학교 성지순례 안내

- 장 소 : 미리내 성지
- 일 시 : 9/15(토), 09:00~17:00
- 신청비 : 5,000
- 접 수 : 9/8(토) 까지
- 문 의 : 고민정 엘리사벳, ☎ 010-5337-2540

※ 청년회 일일오프 결산

총수입	3,842,000
지 출	1,960,770
순이익	1,881,230
어능 성지 봉헌	1,500,000
청년 활성화 기금	381,230

청년회 일일오프에 함께 해주신 모든 분들께 감사드립니다. 더욱 기쁘고 감사하는 마음으로 신앙생활하는 청년들이 되겠습니다.♡♡♡

※ 전입을 환영합니다! (8/20~8/26)

세대주	구역	세대주	구역
박종길(바오로)	사동 4	-	-



주님 당신의 천막에 누가 머물리이까?

드로우뮤직 뮤지컬 스튜디오 신하리 394-10 103호(경충대로2257,24) 원장 : 김효남(모니카) ☎ 694-9211 * 뮤지컬, 연기 전문학원 * 성인 피아노 레슨 www.instagram.com/mmonica_kim	안 경 박 사 CGV 맞은편 ☎ 633-6006 *신자분 특별세일 장준희(루돌프)	송월타월 이천대리점 이천시 중리동 세람저축은행 옆 ☎ 632-5500 포털검색 : 송월타월이천대리점 오도환(요한)·강영애(베로니카)
민내과 의원 진료과목 : 내과, 소아과, 종합검진, 수면내시경, 초음파 라온펠리스 옆 산림조합 3층 031-635-5714, 010-5365-7960 이정민 다미아노	부 산 복 집 중리동 180-6(중리천로 40) 이천성당 밑 공용주차장 옆 031-636-2253, 010-3349-6516 문희수(바오로), 김금안(마리아)	IQ 창의센터 체스&MSO(창의 사고력 게임) 사고력 수학(시매스,팩토,스쿨수학,도형) 아미초등학교 옆, 010-4830-9588 최선경 레지나

아주대학교 병원 지하2층 종교실 옆

천주교 원목실

http : //cafe.daum.net/ajou5419 //이메일:ajou5419@hanmail.net
수원시 영통구 원천동 // 구내5419 *010-3332-5419 (직통)219-5419

미사 성사	주일	10 : 30 아주홀(지하 1층)	성체 조배 실 (종교실 옆) - 24시간 개방
	목요일	17 : 30 종교실(지하 2층)	장례식은 본당에 의뢰하시고 불가할 시
	봉성체 병자성사	주일, 목요일(오후 3시30분 부터 시작)	연락처 : 010-3332-5419
	고해성사	미사 전, 후	원목신부 : 류희구 안셀모신부(상주안함) 원목수녀 : 유 아가타 수녀(상주안함) 09:00~17:00 면담, 방문(월,수요일 휴무)

복음 : 마르 7,1-8,14-15,21-23

“사람 밖에서 몸 안으로 들어가 그를 더럽힐 수 있는 것은 하나도 없다. 안에서 곧 사람의 마음에서 나쁜 생각들, 불륜, 도둑질, 살인, 간음, 탐욕, 악의, 사기, 방탕, 시기, 중상, 교만, 어리석음이 나온다.

♥ 미사가 가장 큰 기도입니다. 하느님의 현존을 느끼고 그리스도의 몸을 내안에 모심으로 생명을 얻는 것입니다. 미사에 참여하시기를 기다립니다.

※ 환자복, 링거 줄, 휠체어 그대로 오세요.

♥ 다음 주 전례는 김 지란(데레사)님입니다

♥ 수술 전에 병자성사를 원하시는 분은 미리 원목실로 연락해주시기를 바랍니다.
(지하2층 종교실 옆 천주교 원목실)

♥ 병자성사, 대세와 봉성체는 미리 봉사자나 수녀님께 신청해주세요.

♥ 입원하신 신자 분들은 원목실로 연락주시면 수녀님과 봉사자들이 방문하시고 기도와 대화로서 함께 해줍니다.

♥ 복음 단상 : 예루살렘에서 온 바리사이들과 율법 학자 몇 사람이 예수님께 물려왔습니다. 그들은 ‘조상들의 전통’ 즉, 손을 씻지 않고 음식을 먹는다고 예수님의 제자 몇 사람들의 전통을 지키지 않는 행동이 몹시 거슬립니다. 예수님께서서는 마음 가장 보다는 세세한 관습을 지키는 데에만 힘쓰는

이들을 위선자라 부르십니다. 조상들의 전통을 지키는 것은 하느님의 말씀을 따르려던 것에서 비롯되었으나 어느새 사람들은 율법에 여러 가지 조항을 덧붙였고, 스스로 엄매이기 시작했습니다. ‘너희는 하느님의 계명을 버리고 사람의 전통을 지키는 것이다.’ 하고 질책하십니다.

예수님께서는 군중을 가까이 불러 ‘더러움’에 대해 가르쳐주십니다. ‘사람 밖에서 몸 안으로 들어가 그를 더럽힐 수 있는 것은 하나도 없다. 오히려 사람에게서 나오는 것이 그를 더럽힌다. 안에서, 곧 사람의 마음에서, 나쁜 생각들, 불륜, 도둑질, 살인, 간음, 탐욕, 악의, 사기, 방탕, 시기, 중상, 교만, 어리석음이 나온다. 이런 악한 것들이 모두 안에서 나와 사람을 더럽힌다.’ 손을 씻는 것만으로 내가 깨끗해지는 것은 아닙니다.

매일의 음식을 먹을 때마다 손을 씻으며 마음을 정결히 하고, 감사한 마음으로 음식을 먹는 것에 의미가 있을 것입니다. 의미가 없이 행위만이 남아 그것에서 자유롭지 못하게 된 체 마음으로는 죄를 짓는다면 아무 소용이 없을 것입니다. 내 안에서 나쁜 생각들이 생기지 않는지, 더러운 것들이 나오려하지 않는지 살펴보는 것이 더 중요합니다. 진정 중요한 것은 무엇인지, 하느님의 뜻이 무엇인지를 바라 볼 수 있어야할 것입니다. 아~멘

하느님께서 우리와 함께 계시다. (마태 1,23)

	미 사 시 간	안녕성당 (성 요한 마리아 비안네) 18325 경기도 화성시 효행로 592-6(안녕동) 주임신부 : 장 유 (스테파노) 총 회 장 : 최주현 (요한사도) 연령회장 : 김덕진 (요셉)010-8885-4130 사 무 실 : ☎ 225-0909, FAX : 225-2535	<ul style="list-style-type: none"> • 성모 신심미사 매월 첫(토) 오전10시 • 성시간 매월 첫(목) 저녁미사 후 • 병자 영성체 매월 둘째(수) 오전11시부터 • 유아세례 3,6,9,12월 첫(토)저녁7시 • 축복식(집,차), 가정방문 수시접수(사무실)
주 일	학생미사 : 토요일 저녁6시 주일미사 : 오전 9시, 11시 청년미사 : 주일 저녁 7시		
평 일	월요일 : 오전 6시 화, 목 : 저녁 7시30분 수, 금 : 오전 10시		

● 본당의 날 행사 안내

- 일시 : 10월 21일(주일) 10:00~16:00
- 장소 : 안녕 초등학교 (예정)
- * 올해 본당의 날 행사는 한마음 체육대회로 진행될 예정이며, 준비운영에 필요한 잔조 후원금을 봉헌 받습니다. 교우 분들의 많은 관심과 참여를 부탁드립니다. (일정표 추후 게시)

● 교구 순교자 현양대회 참가 신청 안내

- 일시 : 9월 27일(목) 오전 10:30~16:00
- 장소 : 미리내 성지(신청 :사무실 및 소공동체)
- 참가비 : 5,000원
- * 9월 23일(주일)까지 신청하시기 바랍니다.
- * 당일 본당에서 8:30에 버스로 이동/ 점심 제공

● 유/초/중·고등부 주일학교 개학미사

- 개학식 : 9월 8일(토) 16:00 (각 학년 회합실)
- 미 사 : 9월 8일(토) 18:00
- * 8월 한 달간 없었던 토요일 저녁 6시 학생미사는 9월 8일부터 다시 시작됩니다.

● 제24차 성경잔치 성경 경시대회 안내

구 분	내 용
주 제	“보라, 내가 세상 끝 날까지 언제나 너희와 함께 있겠다.” (마태 28,20)
본 문	성경본문 : 복음서
일 시	2018년 10월 14일(주일) 09:00 ~ 16:30
장 소	효명중학교
참 가 자 격	전신자 중 본당 주임 사제의 추천을 받은 교우
참 가 방 법	개인 참가 / 팀 참가(12명)
신 청 기 간	9월9일(주일)까지 교중미사 전후 사무실 앞 (평일 : 본당 사무실 신청접수)
문 의	교육분과장 (010-9171-8249)

● 주임사제 추계사제연수 안내

- 일시 : 9월 18일(화) ~ 9월 20일(목)
- * 사제연수 기간 중 본당 평일미사는 없습니다.
- * 사무실은 정상 운영합니다.

● 9월 유아세례 일시 변경 안내

- * 유아세례 일정이 변경됩니다.
- 일 시 : 9월 8일(토) 저녁 7시
- 신청마감 : 9월 5일(수) (접수 : 사무실)

● 병자영성체 안내

- 일시 : 9월 12일(수) 오전 11시부터
- * 9월 9일(주일)까지 신청하시기 바랍니다.

● 성시간 안내

- 일시 : 9월 6일(목) 저녁 7시 30분 미사 후

● 우리들의 정성

교 무 금	3,460,000
주 일 헌 금	1,608,000
감 사 헌 금	400,000(이팔우외 2명)
교 구 보 조 금	400,000
미 사 예 물	870,000
합 계	6,738,000
성 소 후 원 금	20,000원 / 누계 : 4,217,000원
헌 화 후 원 금	30,000원 / 누계 : 601,000원
사 회 복 지 후 원 금	20,000원 / 누계 : 2,882,700원
건축헌금 (8/20~8/26) 합계 : 1,599,000 전정수 : 100,000 김미숙 : 100,000 신사균 : 50,000 이춘예 : 50,000 김태길 : 50,000 박인순 : 30,000 익 명 : 200,000 지난주일 건축헌금: 1,019,000 (2018년 누계 : 85,382,320) 봉헌해주신 분들께 감사드립니다.	

● 지난 주일미사 참례 현황

구분	주일			계(%)	신자 수
	9:00	11:00	19:00		
미사 참례자	136	208	101	445	1,649
				27%	

● 연중 제22주일

- * 주일헌금과 사제양성 후원 특별헌금 있습니다.

평일	월	06:00	화	19:30
	수	10:00	목	19:30
	금	10:00		
주일	토	19:30	중고등부 청년	
	주	09:00	교중미사	
		11:00		
	일	15:30		
			어린이	

안산 성마르코 성당	
15326 안산시 상록구 일동로 6 http://cafe.daum.net/ildongcatholic	

주임신부: 김연관(마태오)
총 회 장: 강주영(요셉)
사 무 실: 502-2124
F A X: 502-2279
연령회장: 010-5410-8464

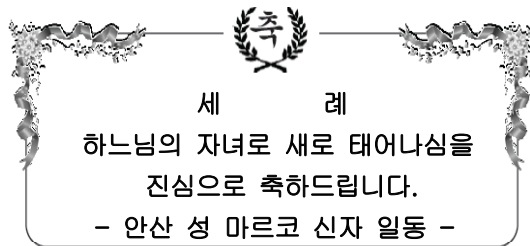

◎ 병자 영성체 안내

*9월 7일(금) 오후 1시부터

-구역장, 반장님들 및 해당 가정에서는 꼭 사무실로 신청해 주시기 바랍니다.

◎ 9월 성시간 및 성모 신심미사 안내

*성시간: 9월 6일(목) 저녁 미사와 함께

*신심미사: 9월 8일(토) 오전 10시

※ 신자분들께서는 착오 없으시기 바랍니다.

◎ 유아세례 안내

*9월 9일 (주일) 오후 4시 30분에 유아세례가 있습니다. 부모님께서는 9월5일(수)까지 사무실로 신청하여 주시기 바랍니다.

◎ 본당 신부님의 영명축일 기도와 행사안내

*행사: 9월 16일(주일) 교중 미사 후

전신자 축하잔치가 있사오니 모두 참석하시어 신부님의 영육간의 건강을 위하여 기도해 주시기 바랍니다.

*영적예물: 미사, 영성체, 묵주기도, 주모송 사제를위한 기도, 희생기도

◎ 연령회 성지순례 안내

*일시및장소: 9월 20일(목) 원주 용수막성지

*출발시간: 오전 8시 00분

◎ 축일을 축하드립니다.

*9/3(월): 산드리아, 그레고리오

*9/7(금): 레지나 *9/8(토): 아드리아노

◎ 분과 및 단체 모임 안내

주일	단체	평일	단체
2일	모니카회	4일(화)	울뜨레아
9일	형제회	8일(토)	구역장회의
16일	사회복지	14일(금)	꾸리아
30일	전례분과	20일(목)	제대회
		29일(토)	봉사자교육

◎ 미사 참례 현황(연중 제21주일)

신자수	전입	전출	미사	참례율
1,453	1	1	466	32%

◎ 우리들의 정성(8/20-8/26)

수입		지출	
교무금	855,000	경상비	1,025,300
건축헌금	1,429,000		
주일헌금	1,084,900		
기타헌금	701,200		
감사헌금	50,000		
자선수입	62,400		
후원금	30,000		
합계	4,212,500	합계	1,025,300

◎전례: 9/9 성호 1구역, 9/16 성호 2구역

◎커피봉사:9/9 성호 1구역, 9/16 성호 2구역

◎차량봉사:9/9 이재호 바오로, 양영재 루스



☞ 천주교를 알고자 하시는 분은 이웃 천주교 신자들 또는 사무실에 문의 하십시오.

예비자 교리: 주일 오전 9시 30분, 목요일 오후 8시 30분

 입신 성마리아성당 Since 2001	사무실 : 410 - 9191	미사시간안내	월	오전 6:00
	F A X : 412 - 9451		화.목	오후 7:30
	김 레오니 수녀 : 486-6454		수.금	오전 10:30
	연령회장 : 010-3070-3176		토	오후 7:00 (토요일 저녁 주일미사)
	유아세례 : 매월 마지막 토요일 태아 축복식 : 매월 마지막 교중미사 후 여행자 축복 : 사무실 문의 고해성사 : 미사 전		주일	오전 10:30 (교중) 오후 4:00 (어린이) 오후 7:00 (중.고등부/청년)

일치의! 바다의 별

주님께 정성껏! 주일 봉헌에 1차, 2차의 마음을 담아 함께 봉헌해 주십시오.

◆성시간 및 성체 강복

일시 : 9/6(목) 저녁 미사 후

◆매월 첫 금요일에 돌아가신 연령을 위해 위령기도를 합니다.

일시 : 9/7(금) 오전 10시(미사 전)

◆성모신심 미사(※ 9월만 변경됩니다)

일시 : 9/8(토) 오전 10시 30분

◆초등부 첫영성체

일시 : 9/9(주일) 오후 4시 (어린이 미사 중)
참고 및 고해성사 : 9/8(토) 오후 12시

◆병자영성체

일시 : 9/13(목) 오후 2시

◆각 단체 월례회의

단 체	일 시
소공동체 월례회의	9/2(주일) 교중 미사 후
울뜨레아 월례회의	9/8(토) 저녁 미사 후
연령회 월례회의	9/9(주일) 교중 미사 후
꾸리아 월례회의	9/13(목) 저녁 미사 후
전례분과 월례회의	9/15(토) 저녁 미사 후
소공 형제회 월례회의	9/16(주일) 교중 미사 후
제분과위원회 월례회의	9/16(주일) 교중 미사 후

◆교우와 거래 합시다

주간 보호 센터 낮 동안 어르신을 모셔 드립니다. (교수련요양원부설) ☎ 419-2570 위치 : 한대앞역	쌤소나이트 여행가방, 서류가방,백팩전문점 조원진(요셉) ☎ 475-0166 NC 백화점 맞은편 횡단보도 앞 1층	선 치 과 수요일 야간진료 (예약 접수) 원장:이재곤(에발도) ☎ 401-5404 월피현대프라자3층	우리들 가족의원 내과,소아과,피부과, 이비인후과 안재연(루카), 고민정(루치아) ☎ 407-7771 송호중앙 로테오거리	호수 카 센터 모든 차량, 엔진, 하체, 도급,판금전문 김왕희(베네딕토) 홍숙희(루치아) ☎ 401-9667 ☎ 010-5262-1354
건강한미래한외과 중합건강검진(5대암) 대장항문, 유방수술 예방접종 서희석(스테파노) ☎ 414-8275 교잔우체국 맞은편	레노마골프 골프 웨어 전문점, 의류용품,가방,신발의 김남정(마리아) ☎ 406-2100 ☎ 010-9755-5331 사동의류타운 한대점	차가네수제만두 개성만두전골&샤브샤브 무한리필. 차을희(베네딕토) ☎ 413-7722 010-7546-7502 안산25시광정롯데시네마1층	화랑축산 한우, 암돼지 전문 이지연(안젤라) ☎ 482-4635 네오빌 정문앞 601동 건너편상가	서안산노인전문병원 330병상 양 한방 HDF신장투석, 재활, 산재지정병원 최관영(비오) ☎ 010-8781-7488 교잔 아파트 옆 대일 운전학원 맞은 편

교무금, 건축헌금, 감사헌금 무통장 입금안내 신협 131-002-037058(안산성마리아)

◆함께 했던 지난 한 주간

.성경 경시대회 준비로 금요일 오후 2시 ~ 4시까지 11명의 교우분들이 함께 성경(마태오 복음)통독을 하였습니다.

.주일에 모든 봉사자들과 함께 우리 본당 행복 만들기 워크숍을 진행하였습니다. 85명의 봉사자들과 강성숙(레지나) 수녀님의 이끄심으로 기쁘게 마쳤습니다. 함께 해 주신 모든 분들께 감사를 드리고, 봉사해 주신 분들께도 감사합니다.(비용 : 632,970원)

◆우리의 정성 (2018. 8. 23 ~ 8. 29)

주일헌금	3,032,000원 / (미사참례 : 597명)			
교우금	합 계 4,191,200원 (46세대)			
건축헌금	김형수	300,000	이두원	30,000
	정재봉	100,000	김종순	60,000
	최수현	100,000	익 명	55,000
	서학수	100,000	부좌현	50,000
	김금란	60,000	유진수	100,000
	김민숙	60,000	권종순	100,000
	곽재희	50,000	이재철	110,000
	권경숙	100,000	우종수	55,000
	익 명	20,000	이병근	100,000
	합 계 1,550,000원 (18세대)			
감사헌금	김시원	50,000	양홍석	100,000

◆주일 준비 소공동체의 날

일 자	전례 및 청소	차 봉사
9월 2일	보네르빌(정하상바오로)	네오6차(김요임골롬바)
9월 9일	그린9차(유대철베드로)	그린7차(우슬임수산나)

주임신부: 노인빈(엑 벨 트) 총 회 장: 문민식(포 카 스) 사무실: ☎ 413-9004 팩 스: ☎ 483-6677 연령회장: 김택희(안 나) 010-3131-0689		안산 성 안나 성당 복되신 동정 마리아의 모친 성 안나		본당 미사시간 안내			
				주일미사(토)		평	월
	초종교	15:00	미사	화	19:30		
	토요저녁	19:30		수	10:00		
	주 일 미 사			목	19:30		
	교 중	10:30		금	10:00		
청 년	17:00	사		첫토 10:00			
유 아 세 례	출수달 첫째 토요일 오후 5시 30분		성 시 간		매월 첫째 목요일 저녁미사 후		
예비신자 교리	주일 오전 9시		혼인면담, 각종축복		사무실로 신청		

● 화답송

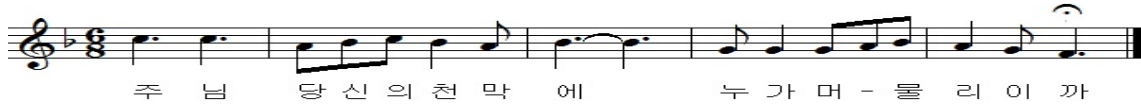

● 성전 봉헌을 위한 묵주기도 봉헌 현황

목표단수	7월 누계	총 누계	잔여단수
2,000,000	12,494	1,853,522	146,478

● 연중 제22주일 주간 본당 일정

9/2(주일)	- 연령회(오전 9시)
9/6(목)	- 성시간(저녁미사 후)
9/9(주일)	- 연도 가창 교육 - 울뜨레야(오후 6시)

*성전 봉헌을 위한 2차 헌금이 매주 실시됩니다.

● 성소후원금 납부 주일입니다.

- 장 소 : 성당 1층 로비
- 교우분들의 많은 협조와 후원 부탁드립니다.

● 연도 가창 교육

- 일 시 : 9월 9일(주일) 교중미사 후(13:00~15:00)
- 강 사 : 이종석 마르코(교구 연령회 연합회 운영부장)
- 미사 후 점심식사가 제공되오니 교우분들께서는 많이 참석하시어 연도 가창의 지식을 전수하시기 바랍니다.

● 본당 설립 13주년 기념 전신자 음식나눔

- 일 시 : 9월 16일(주일) 교중미사 후
- 전신자를 위한 점심식사가 준비되오니 많이 참석하시어 친교와 화합의 장을 이루어 주시기 바랍니다.

● 청년회 수익사업 안내

- 청년회 발전기금 마련을 위하여 샌드위치와 음료를 정성껏 준비하여 판매하오니 많은 관심 부탁드립니다..
- 일 시 : 9월 2일(주일) 교중미사 후
- 장 소 : 1층 로비

● 청년 교리공부반 개설

- 본당 청년들을 대상으로 9월부터 주임신부가 지도하는 교리공부반이 개설되오니 많은 참여 바랍니다.
- 일 시 : 9월 2일(주일) 오후 5시 청년미사 후
- 장 소 : 만남의 방

● 꾸르실료 교육 안내

차 수	일 정	참가자
남성 193차	9/6 ~ 9/9	이한수(베네딕도) 홍성준(영주바오로)

- 참가하는 교육생을 위하여 기도해 주시기 바랍니다.

● 교무금, 건축헌금 송금계좌

교무금	신협	안산성안나성당	131-002-038539
건축금	신협	안산성안나성당	131-002-038577

- 연말정산이 필요한 교무금 책정자 명의로 송금 바랍니다. 단, 결산관계로 자동이체 등록이나 계좌이체를 매월 25일 이전으로 해주시기 바랍니다.

● 본당 차입 현황

총부채	토지대금	192,750,000
	신협차입	100,000,000
	계	292,750,000

● 본당 봉사 안내

일 자	내 용	담 당
9월 8일(토)	청 소	대림 3구역
9월 15일(토)	청 소	대림 4구역
9월	미사 안내	모든 성인들의 모후
	차봉사	푸르 8구역

● 연중 제21주일 미사 참례 현황

초종교	토요저녁	교중	청년	합계
49	64	193	87	393
총신자수	1,540(569)	미사참례율	25.52%	

● 우리들의 정성(8월 23일 ~ 8월 29일)

주일헌금	1,860,000
특별헌금	765,000
교무금	5,390,000
건축헌금	이남식 300,000 손경아 50,000 이운삼 1,000,000 서정현 20,000
건축헌금 계	주 간 1,370,000 8월계 2,820,000
교무금은 신자의 의무입니다. 매월 주님께 감사하는 마음으로 정성껏 바쳐야 합니다. 전입 오신 분이냐 새로 책정하실 분은 사무실로 신청하시기 바랍니다.	

● 전입을 환영합니다.

세대주	전 본 당	주 소	전 화	구-반
이창길(토마스)	성 마리아	레이크타운 111동 1802호	010-2088-****	11-3

“내가 너희를 사랑한 것처럼 너희도 서로 사랑하여라.” (요한 13,34)

2018. 9. 02.

연중 제22주일

본당신부 : 이정훈(요 셉) 총 회 장 : 권상태(안드레아) 연령회장 : 이호상(세베리노) 010-3314-9621 사 무 실 : 031) 437-7911 팩 스 : 031) 437-7912	안산 성 요셉 성당 (15493) 안산시 상록구 석호로 17	미 사 시 간	주 일	어린이 반 교 중 청 년	토 16:00 토 19:30 일 10:00 일 19:30
			평 일		월 6:30 화 19:30 수 10:00 목 19:30 금 10:00
• 전입교우는 사무실에서 교적을 확인 • 정리해주십시오.		• 면담 및 준성사집,상가, 차량 축복은 미리 신청해 주십시오.			



■ 매월 첫 주는 가정미사입니다. 가족과 함께 미사를 봉헌합니다.■

- 어린이 미사(16:00)는 8일(토)부터 시작합니다.

■ 전례 및 행사

■ 성시간

- 일시 : 9월 6일(목) 저녁 미사 후

■ 9월 환자 영성체

- 일시 : 9월 13일(목) 09:30
- 주임신부님 교구 교육 참여로 환자영성체는13일에 합니다.
- 9일(주일)까지 각 구·반장님을 통하여 사무실로 신청

■ 추계 사제 연수

- 기간 : 9월 18일(화) ~ 20일(목) 아론의 집
- 연수에 임하시는 주임신부님을 위하여 많은 기도 부탁드립니다.
- 위 기간 동안 본당 미사는 없습니다.

■ 추석 합동위령미사

- 일시 : 9월 24(월) 11:00미사 (연도 10시30분)
- 세상을 떠난 부모, 형제, 친지,은인들의 연옥 영혼을 위해 가정합동위령미사로 봉헌합니다.
합동미사에물은 사무실에 접수 바랍니다.
- 9월 25일(화) 저녁미사는 없습니다.

■ 단 체 모 임

- 형제회 월례회의 : 9/2(주일) 교중미사 후
- 반·구역장 월례회의 : 9/2(주일) 교중미사 후
- 축구선교회 월례회의 : 9/2(주일) 오후 6시 30분
- 울뜨레야 월례회의 : 9/9(주일) 교중미사 후
- 평단협 월례회의 : 9/16(주일) 교중미사 후
- 전례위원회 월례회의 : 9/16(주일) 교중미사 후
- 꾸리아 월례회의 : 9/19(수) 오후8시

■ 봉 사

	연중 제22주일	연중 제23주일
구역청소	9/08(토) 10시	9/15(토) 10시
전례봉사	3구역	4구역
안내봉사	사랑하올 어머니Pr.	울뜨레야
차 봉사	형제회 2.3구역	형제회 4.5구역

■ 봉 헌

■ 2차 헌금

- * 금주(9/02) : 사제양성 * 차주(9/09) : 없음

■ 지난주 수입 및 지출 (8월20일~8월26일)

수 입		지 출	
교 무 금	2,580,000	제 전 비	97,000
주일헌금	1,496,000	전 교 비	2,594,000
감사헌금	130,000	시설 영선비	246,000
		기 타	12,500
	4,206,000		2,949,500

※ 교구 차입금 : 81,000,000원

■ 감 사 헌 금 :

박영수 30,000원 아르스노바 합창단 100,000원

■ 기 타

월/일	19:30	09:00	11:00	17:00	30(%)
8/26	59	88	159	67	377/1240

■ 9월 성경쓰기 : 에스테르기

천주교를 알고 싶은 분은 사무실 또는 이웃 교우들에게 문의해주시기 바랍니다.

2018. 9. 2. < 연중 제22주일 >

		<h1 style="text-align: center;">안 성 성 당</h1> <h2 style="text-align: center;">착한 의견의 모친</h2> <p style="text-align: center;">(17588) 안성시 혜산로 33</p>		본당신부: 정진만(야고보) 전교수녀: 유 데레사 손 엘리사벳 사 무 실: ☎ 672-0701 F A X: ☎ 672-1004	
미 사 시 간	토요일	19:00 [특전미사 / 가정미사]		월요일	6:00
	주 일	6:00 / 10:30 [교중] / 19:00 [청년]		화 / 목	19:00
	예비자교리	주일 9:00		수 / 금	10:00



■ 9월 성시간, 성모신심미사 안내

① 성시간: 9월6일(목), 수원교구는 성체 모독과 훼손 사건에 대한 '공동 보속의 날'로 정하고 성시간을 거행합니다. 이날 교우들은 보속하는 마음으로 묵주기도 5단을 바치고, 한 끼의 '단식'과 '금육'을 실천하여 '아낀 것'을 가난한 이들을 위해 희사하여 주시기 바랍니다.

② 성모신심미사: 9월8일(토) 10:00

※ 미사 후, 성소후원회 모임이 있습니다.

■ 이번 주, 사제양성지원 특별헌금

■ 단체모임 및 회합 일정

9/4(화): 성가대, 성령기도회

9/6(목): 성모회, 빈첸시오회

9/7(금): 연령회

9/8(토): ME쉐어링

9/9(주일): 선교분과, 성심회

■ 우리들의 정성

[연중 제21주일] **8월21일(화)~8월26일(주일)**

주일미사참례	966명/3,147명(31%)
교 무 금	8,550,000원
주 일 헌 금	3,764,000원

※빈첸시오회 회비 입금계좌※

(신협)131-017-623720

안성성당(빈첸시오회)

매주 목요일, 빈첸시오회 회합(저녁미사후)

※ 직원(사무원) 채용 공고 ※

자격조건: 세례받은지 3년 이상 된 신자,
회계처리 및 PC(한글,엑셀) 가능자
제출서류: 이력서, 자기소개서, 교적사본, 가족
관계증명서, 본당신부추천서(타본당)

※등기접수 가능하며 제출하신 서류는 돌려드리지 않습니다.(자세한 사항 사무실로 전화 문의)

■ 안성지구 순교자 현양대회 안내

일시: 9월16일(주일) 11:00 / 죽산성시

준비: 미사도구, 묵주, 도시락, 모자

출발: 9:00, 교통비 3,000원(선착순2대)

10:20	묵주기도(고통의 신비)
11:00	순교 현양 미사
12:30	점심식사(개별준비)
13:30	본당별 신심행사 순교자 묘역 참배 십자가의 길 기도 성체조배(대성당)

■ 9월 소공동체 교육

일시: 9월2일(주일) 교중미사 후, 공베르홀

■ 미사일정 변경 안내

※ 9월3일(월) 월요일 새벽6시 미사 없습니다.

■ 공베르평생대학 개강 안내

일시: 9월6일(목) 9:30, 공베르홀

등록비 및 교재비: 40,000원

매주 화요일은 <소공동체의 날>입니다. 집, 가게, 자동차 축복은 사무실에 신청하십시오.

교무금 자동이체 계좌번호는 <신협 131-016-240209, 예금주: 안성성당> 입니다.



안중노동자성당

ANJUNG ST. JOSEPH CHURCH

<http://cafe.daum.net/yochurch>

우) 17933 경기도 평택시 안중읍 안중로 131번길 37 < Fax 681-1860 >

주임신부 : 김승부 (프란치스코)
전교수녀 : 니콜라, 아셀라
유치원수녀 : 요한보스코, 살레시아
총 회 장 : 이규용(바오로)
연령회장 : 박상기 (시몬)
☎ 010-3795-3849
사 무 실 : ☎ 681-2702
수 녀 원 : ☎ 681-2701
유 치 원 : ☎ 681-2705-6

구 분	미사시간	대 상	전신자 실천사항	알 림
주 일 미 사	토	오후 3:00	1. 평일미사 주 1번 이상 참석 2. 전신자 고해성사 월 1회 <u>전신자 생활지표</u> 1. 구역, 반 활성화 2. 청소년 신앙생활 활성화	유아세례 3.5.9.11월 네 번째 (토) 16시
		오후 7:00		매주(목) 오후 19:50~21:10
	주일	오전 7:00		매주(금) 오전 10:50~12:00
		오전 10:30		매주(토) 오후 17:30~18:30
		오후 7:00		매주(주일) 오전 08:50~10:10
매월 첫 번째 토요일	오전 10:00	성모신심미사		봉 성 체
평 일	<월:06시> <화, 목:19시> <수, 금:10시>			매월 1회 셋째 목요일, 금요일

☑ 전례 및 봉사

일 시	해설자	1독서자	2독서자	봉사지역
9월 2일 07:00	이회정	문명준	이인형	
9월 2일 10:30	김은정	설경수	성윤주	현화1
9월 9일 07:00	양운정	유재천	박혜숙	
9월 9일 10:30	이귀선	이병호	이은경	현화2

◎ 주보접기 : 9월 8일(토) 서광, 대반리구역

☑ 특별헌금

일 자	헌금 사용처
2018. 9. 2.(주일) 연중 제22주일	사제양성 후원

☑ 본당 「전신자 성경 잔치」 안내

- 일 시 : 9월 9일(주일)
- 중목 : 성경경시, 성경암송, 성경필사
- ☞ 성경필사 제출기한은 9/30(주일)까지입니다.

☑ 송탄지구 소공동체 봉사자 피정

- 일시 : 9월 8일(토) 10:00~15:30
- 장소 : 서정동 성당
- ☞ 참가신청 하신 분들은 빠짐없이 참석 바랍니다.

☑ 축!!! 혼인 미사

- 일시 : 9월 8일(토) 12시 대성당
- ♥ 전원복(장운요한), 이성분(아네스)의 장남
신랑 **전광수**(스테파노) 형제님과
- ♥ 남상록(스테파노), 변영임(데레사)의 장녀
신부 **남윤정**(루시아) 자매님의
결혼을 진심으로 축하드립니다.

☑ 요셉대 2018년도 2학기 개강 안내

- 일시 : 9월 7일(금) 10시 미사로 시작
- ☞ 아직 신청하지 못하신 어르신들께서는 봉사자 또는 사무실로 신청 하시기 바랍니다. (등록금 3만원)

☑ 「피조물 보호를 위한 기도의 날」 안내

- 일시 : 9월 6일(목) 19시 미사(성시간)중
- 우리가 그동안 피조물들을 무심히 파괴한 것에 대하여 회개하고, 앞으로 피조물 보호를 위해 우리의 생활 방식을 변화시키고자 다짐하는 기도의 시간을 갖고자 합니다.

☑ 미사 및 모임

연령회	9월 2일(주일) 교종미사후	소성당
요셉회	9월 2일(주일) 교종미사후	회합실
소공동체위원회	9월 4일(화) 19시미사후	회합실
성소후원미사	9월 5일(수) 10시	소성당
평단협의회	9월 5일(수) 19시	회합실
교육분과	9월 5일(수) 19시30분	회합실
빈첸시오회	9월 6일(목) 10시	회합실
제분과위원회	9월 6일(목) 19시미사후	회합실
초등부자모회	9월 8일(토) 어린이미사후	식당
소공동체봉사자모임	9월 9일(주일) 교종미사후	교리실

☑ 「혼인 갱신식」에 초대합니다.

- 일 시 : 11월 4일(주일) 교종미사 중
- 신청 대상자
「혼인성사한 지 5년 이상 된 안중본당 교우 부부
(외박 교우 부부도 가능합니다)」
「세례를 받기 전 사회 결혼으로 혼인성사를 받지 못한 교우 부부」
- 신청기간 : 8월 25일(토) ~ 9월 23일(주일)

☑ 제15회 「해돋이에서 해넘이까지」 음악회 안내

- 취지 : 파푸아뉴기니 지진 피해 돕기
- 일시 및 장소 : 9월 30일(주일) 16시, 여의도 KBS홀
- 주최 : 한국외방선교회
- 입장권 : ₩20,000원(사무실 문의)
- 음악회 참여로 많은 후원 부탁드립니다. 음악회와는 별도로 후원의 도움을 주실 분은 사무실로 문의 바랍니다.

☑ 교구 대리구 개편 안내(2018. 6. 29 시행)

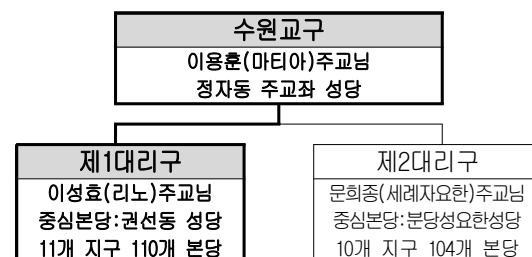

※ 본당 소속 : 제1대리구 송탄지구 안중성당

“우리는 지금 온 세상에 복음을 전하러 갑니다”

주임신부 : 이정재 (베드로) 사 제 관 : (031)774-6037 사 무 실 : (031)774-6038 F A X : (031)774-6039 총 회 장 : 010-3737-2881 연령회장 : 010-3589-7279	<h1 style="text-align: center;">양 동 성 당</h1> <h2 style="text-align: center;">(성 이시도로)</h2> <p style="text-align: center;">- 양평군 양동면 쌍학방죽골길 31 -</p>	토요일	둘째주 평화의집 오후 4시
		주일	오후 7시 본당미사
		주일	오전 10시 30분 교중미사
			까리따스수녀회(수원관구) 1,3주 오전 7시
		평일미사	오전 10시 수, 금 오후 7시 화, 목 글라라수도원 목 오후 5시

◆ 2018년 9월 2일 연중 제 22주일 ◆

오늘의 성구 : 너희는 하느님의 계명을 버리고 사람의 전통을 지킨다.
(마르코 7,1-8.14-15.21-23)

❖ 공지 사항

- 2차 헌금
9월 사제양성을 위한 헌금이 있습니다.
- 전신자 성지 순례
 - 일 정 : 10월 6일(토), 해미성지
 - * 자세한 일정과 내용은 추후 공지
 - 신청은 각 구역장에게 신청 바랍니다.
- 예비자 교리 안내
 - 일정: 매주 주일 9:30 교육관
 - 10월 7일 개강합니다.
 - 교육분과장,사무실에서 신청받습니다.

• 소공동체 구역별 모임

고 송: 매월 둘째 일요일
 계 정: 매월 첫째 일요일
 단 석: 매월 둘째 일요일
 삼산1(1반): 매월 셋째 수요일
 삼산1(2반): 매월 첫째 일요일
 삼산2: 매월 셋째 월요일
 석곡(1반): 매월 셋째 금요일
 석곡(2반): 매월 둘째 목요일
 쌍 학: 매월 넷째 금요일

【주일 전례 및 주보·청소봉사구역】

주 일	구 역	주 일	구 역
9월 2일	고 송	9월 9일	쌍 학

- *전례담당 구역은 독서 및 신자들의 기도를 미리 준비하시기 바랍니다.
- *청소담당구역은 청소를 깨끗이 해주시고 전등확인을 꼭 확인해 주시기 바랍니다.

❖ 미사·전례

- 봉성체
9월 5일(수) 오전 10시 미사 후에 있습니다.
- 성시간
9월 6일(목) 저녁 7시 미사입니다.

【주일 차량봉사】

주일	성명(세례명)	연락처
첫째 주	안재선(사도요한)	010-5301-0746
둘째 주	박천식(대건안드레아)	010-2570-4529
셋째 주	가민현(펠릭스)	010-4720-9581
넷째 주	김상용(마르티노)	010-9272-3266
다섯째 주	염 충(사도요한)	010-8704-7752

❖ 행사·모임

- 9월 사목회의: 9월 30일 미사 후
- 레지오낮반: 매주 금요일 미사 후
- 레지오저녁(직장)반: 매주 화요일 오후 5:30
- 성 가 대: 매주 목요일 미사 후 연습

【우리들의 정성】

* 주일헌금	-----	633,000원
* 2차 헌금	-----	202,000원
* 교 무 금	-----	650,000원

♡여러분의 정성에 감사드립니다♡

교무금 자동이체 : 신한 131-001-236993 (예금주 : 천주교양동성당)

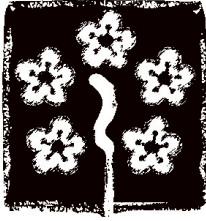

아름다운
양성성당
Yangseong Catholic Church

◎ 주 일 : 오전 10시 30분
 ◎ 월 요 일 : 새벽 6시
 ◎ 화, 목요일 : 저녁 7시 30분
 ◎ 수, 금요일 : 오전 10시
 ◎ 토 요 일 : 저녁 7시 30분

주 임 신 부 : 한성기 마티아
 사 목 회 장 : 홍사학 프로렌시오(010-3756-0477)
 연 령 회 장 : 오세준 대건안드레아(010-5234-5169)
 경기도 안성시 양성면 만세로 631 ☎ 672-0890

- ☑ 금주는 사제양성 및 성소후원을 위한 2차 헌금이 있습니다.
- ☑ 첫 목요일 성체강복

 - 일 시 : 9월 6일(목) 저녁 7시 30분 미사
- ☑ 삼암리 공소미사 안내

 - 일 시 : 9월 13일(목) 저녁 7시 30분 미사
- ☑ 2018년 안성지구 순교자 현양대회(죽산성지)

 - 일시 : 9월 16일(주일)
 - 일정 : 09:00 양성 성당 집결, 출발
10:20 묵주기도
11:00 미사
12:30 점심식사(본당제공)
 - 준비물 : 미사도구, 묵주, 돗자리, 물
- ※ 차량 및 식사 준비를 위해 참석 할 분은 구역 반, 혹은 사무실로 접수하시기 바랍니다.
- ※ 당일 교중미사는 없습니다.

현양대회에 참여하지 않는 교우들은 토요일 저녁주일미사에 참여하기 바랍니다.

☑ 모임 공지

일 시	단 체 명	장 소
9월 2일	소공동체 연령회 복사단	교육관 성 당 교육관
9월 9일	성모회 요셉회	교육관

▶ 청소 구역

날짜	구 역	날짜	구 역
9/7	추조리	9/21	도곡리
9/14	삼암리	9/28	필산리

☑ 9월부터 차량운행 시간표가 변경됩니다.

1호차	2호차
성 당 출발 9:20	성 당 출발 9:20
도곡리 승차 9:30	필산리 승차 9:30
성 당 도착 9:35	성 당 도착 9:35
방신1리 승차 9:40	삼암1리 승차 9:40
방신2리 승차 9:43	속 말 승차 9:43
중 터 승차 9:48	명목1리 승차 9:45
성 당 도착 9:50	덕봉리 승차 9:48
	성 당 도착 9:50

▶ 차량운행 봉사자

9월 2일	임재원, 오민근, 주영한 (3조)
9월 9일	정운길, 한경선, 이용욱 (4조)
9월 16일	정지석, 이봉길, 오형택 (1조)
9월 23일	김윤배, 배종웅, 오세준 (2조)

※ 우리들의 정성 (8월 20일 - 8월 26일)

주일헌금	계 : 744,500
교무금	계 : 390,000 이명옥, 원유선, 정대희, 오병호, 김순덕, 정지석, 권오성
성소후원금	계 : 50,000

함께 기도해 주세요

• 정운길 프란치스코 - 항암치료	• 김만수 안드레아 - 디스크 수술	• 양경희 요안나 보스코 - 항암치료
• 전효원 베로니카 - 원인없는 고열	• 임지연 - 공황장애	• 이봉만 아녜스
• 권우진 17세 - 간암 말기	• 심이수 레오 - 척추 측만증	• 박기순 마리아 - 수술회복 중
• 이문자 마리아 - 허리 디스크 통증	• 정선아 - 유방암 항암 치료 중	• 이규태 루카 - 팔꿈치 통증
• 신규진 - 심근경색, 뇌경색	• 최윤채 5세 - 안구치료 중 (실명위기)	

천주교를 알고자 하는 분은 이웃 천주교 신자 또는 사무실에 문의하십시오.

미 사 시 간	주 일	오전 6시 30분 10시 30분 (교중미사)	 천주교 수원교구 양수리성당 (성 요한 세례자) (우편번호) 12584 양평군 양서면 상촌길 20-15	2018년은 본당 사랑의해 본당신부 유해원 다니엘 총회장 서진태 프란치스코 연례회장 이원표 베드로 (010-9016-1413) 사 무 실 ☎ 775-3005 F A X ☎ 775-3006 카페 : cafe.daumnet/Yangsuristjb
	토 요 일	오전 10시 성모신심미사 매월 첫째 주 오후 4시 어린이미사 오후 6시 30분 토요일 저녁 주일미사		
	평 일	월 오전 6시 30분 화 / 목 오후 7시 수 / 금 오전 10시		



☞ 6월 성시간

- 일시 : 9월 6일(목) 오후 6시

☞ 울뜨레아 공지

서 진태(프란치스코) 형제님이 9/6 ~ 9/9까지
꾸르실료 교육에 참가합니다. 주님과 함께하는
교육이 되도록 교우 여러분의 많은 기도 부탁드립니다.

☞ 예비신자(부활절 세례) 입교 공지

- 10월 21일 교중미사 중에 있을 예비신자 입교
식 예정입니다. 새로운 교우를 맞이하는 큰 자
리가 될 수 있도록 교우분들의 많은 선교 부
탁드립니다.

☞ 2018년 성경잔치 예상문제집 풀이 다 하신 분
은 사무실에 마련해둔 상자에 넣어주시면 감
사 하겠습니다.

☞ 주보공지

- 주보에 공지할 사항이 있는 단체는
매주 화요일까지 사무실로 연락 바랍니다.

☞ 연중 제22주 일/ 성가 번호 안내

입당	봉헌	성체	파견
403	511. 512	504, 198 171	283

☞ 주일미사 봉사 안내 * 감사합니다.

봉사일	봉사 뵈례시디움과 신비
오늘	영원한도움의 성모, 고통의 신비
다음 주일	은총의 모후, 영광의 신비

☞ 성전청소 안내 * 감사합니다

봉사일	봉 사 구 역
9월 1일(토)	3구역
9월 8일(토)	4구역

☞ 오늘 주일/특별헌금 : 사제양성 2차헌금

☞ 봉헌에 감사합니다. (8월 20일 ~ 8월 26일)

주일헌금	2,043,000
부채상환/특별헌금	400,000
교무금	1,640,000

☞ 부채잔액 : 190,000,000원정

<봉헌금을 보내실 계좌들입니다>

- * 교무금 계좌: (농협) 231068-51-059182
 - * 부채상환 계좌: (농협) 231068-55-000100
 - * 사회복지 후원 계좌: (농협) 355-0004-0113-63
- =>예금주는 (재)천주교 수원교구 유지재단입니다.

☞ 본당의 모임들을 기억해 주세요

월	상임위원회	매월 첫째, 셋째 주일 아침 8시
예	본당 전체 봉사자 교육	마지막 주일 교중미사 후
	1구역 형제회 : 첫째 주일 교중미사 후	2구역 형제회 : 셋째 주일 교중미사 후
	3,4구역 형제소공동체	셋째 주일 교중미사 후
	5,6구역 형제소공동체	셋째 주일 저녁 7시
모	연례회	첫 주일 교중미사 후 연도
	성모회	마지막 주일 교중미사 후
임	울뜨레아	둘째 주일 교중미사 후
	꾸리아	넷째 주일 교중미사 후

예비신자 교리시간	주일 09:00	 양 지 (성김대건안드레아) 용인시 처인구 양지면 남평로 64번길 8 http://cafe.naver.com/yangjiddk 사무실 338-3374 FAX 338-6980 연례회장 : 017-205-8887 총회장 : 김병규베드로 주임신부 : 조영오 도미니코사비오	주일미사		평일미사	
고해성사	미사 15분전		토	19:00 (청소년)	월	06:00
병자영성체	첫 토 09시				화	19:30
유아세례	홀수달첫토19:00		일	08:00	수	10:00
가정,상가,차축복 : 상시				10:30 (교중)	목	19:30
					금	10:00

이번 주 특별헌금 - 사제양성

본당의 날 전신자 성지순례

- 일 시 : 9. 9(주일) - 8시 출발
- 순례지: 해미 성지(충남 서산)

미사	9.8 (토) - 19시
	9.9(주일) -본당미사 없음

성체현시 및 강복 (매월 첫 목요일)

- 일 시 : 9.6 (목) 저녁미사 중

미사 변경

9.5(수) 10시	미사 없습니다.
9.7(금) 10시	

봉사자 월례교육(신자재교육)

- 일 시 : 9.2(주일) - 교중미사 후
- 의무 참석 : 구역장, 반장,주일학교 교사, 제분과 위원 및 본당 단체 임원
- 자유 참석 : 개인단체 임원 및 모든교우

전입을 환영합니다

세 대 주	인원	구역	전입본당
김경숙(안나)	3	서촌1	원 삼

전입오신 교우분은 사무실에서 교적확인을 하시기 바랍니다.

사회복지* 성소 후원회비 종료

그동안 사회복지 및 성소를 위해 후원해주신 교우분들께 진심으로 감사드리며, 8월부로 개인별 후원회비 납부를 종료합니다. 모든 후원회비는 교무금에서 후원하게 되므로, 향후 교무금으로 더욱 정성껏 봉헌 해 주시기 바랍니다.

예비신자 입교식

- 입교식 : 9.16(주일)교중미사 중



9월 순교자 성월

- 기도문 : 한국 순교자들에게 바치는 기도

교적 정리

- 구역장,반장님들께서는 전출(이사)자, 거주미상자, 출가한 자녀들의 교적을 정리하여 주시기 바랍니다.

사무실 앞 주차 금지

- 사무실 앞 주차는 가급적 피해 주시기 바랍니다.
- 잔디밭 앞쪽부터 다른 구역으로 주차해 주시기 바랍니다.

모임

- 성 소 분 과: 9.2(주일) 월례교육 후
- 소공동체위원회: 9.2(주일) 월례교육 후
- 성 인 복 사 단 : 9.6(목) 저녁미사 후

성당 청소

- 이번 주 (9. 01 토) : 제일 1구역
- 다음 주 (9. 08 토) : 제일 2구역

우리들의 정성

·교 무 금	4,630,000
·주 일 헌 금	2,238,300
·감 사 헌 금	60,000
·봉 헌 초	39,000

2018년 9월 2일		<div></div> <div><h1>양 평 성 당</h1><h2>(성 정하상 바오로)</h2><p>우) 12555 양평군 양평읍 해오름길 25</p><p>사무실 : 771-2071, FAX : 771-4152</p><p>yangpyeong@casuwon.or.kr</p><p>cafe.daum.net/ypch</p></div>		미 사 시 간	
연중 제22주일				월	오전 6시
주임신부 : 노성호 요한보스코				화·목	오후 7시 30분
총 회 장 : 박병진 안드레아				수·금	오전 10시
본당수녀 : 도 마리노엘				토	오후 4시(어린이)
김 마리프랜		오후 7시 30분(학생)			
연령회장: 전용찬 요한		주일	오전 8시 30분		
연락처: 010-9908-1389			오전 10시 30분(교중)		
			오후 7시30분(청년)		



☑ **오늘 2차 헌금 지향은 사제양성입니다.**

☑ **청년회 신입 회원을 모집합니다.**

- 함께 기도하고 사랑할 청년들을 환영합니다.
- 회장: 안태준 베드로(010-4358-2906)
- 부회장: 신성언 라자로(010-3217-2517)

☑ **9월 연령회: 9월2일(주일) 교중 미사 후.**

☑ **노인대학 개강: 9월 6일(목) 10시**

☑ **성시간: 9월 6일(목) 저녁 미사 후**

☑ **9월 성모신심미사 : 9월8일(토) 10시**

☑ **9월 8일 성모회 월례회의: 성모신심미사 후**

☑ **주일학교 개학 및 어린이 미사 안내**

- 주일학교 개학: 9/8일(토) 오후 3시
- 어린이 미사: 9/8일(토) 오후 4시
- 중고등부 주일학교 개학: 9/8일(토) 오후6시

☑ **꾸르실료 남성 제 193차 교육**

- 일시: 9/6(목)~9/9(주일)
- 봉사자: 권진호 요셉. 교육자: 김윤식 비오
- 교육자: 전순홍 디모테오 기도 많이 해 주세요!!



☑ **9월 환자 영성체 일정**

- 일정: 9/6(목) 오후 1시
드림, 양평 요양원, 마리아의 집
- 일정: 9/7(금) 오후 2시. 각 지역별

☑ **휴가**

- 일정: 9월11일(화) - 9월14일(금)
- 주임 신부님, 마리프랜 수녀님, 사무장 휴가입니다.
- 휴가 기간 중 본당 미사는 없습니다.

☑ **2019년 부활 세례반 예비자 모집 및 입교식**

- 교리시작: 10월 7일(주일) 9시/입교식: 교중미사
- 문의: 사무실, 도 마리노엘 수녀님

☑ **우리들의 정성 (8/20-8/26)**

연중 제21주일 헌금	4,029,000
2차 건축헌금	1,429,000
교무금	8,667,000
계	14,125,000

☑ **전례 및 청소**

전례		청소	
9/2	1지역(강상)	9/7	1지역 강상지역
9/9	3지역(개군)	9/14	3지역 개군지역

☑ **사무실 업무시간**

요일	월	화	수	목	금	토	주일
open	휴무	12:00	09:00	09:00	09:00	12:00	08:00
close	휴무	미사 후	17:00	미사 후	17:00	미사 후	미사 후

※ 식사시간: 점심(12:00-14:00) 저녁(17:30-18:30)
사무실 업무 시간외 성당 시설 사용 시 사무실에
미리 연락 후 사용해 주시면 좋겠습니다.

교무금 납부계좌 131-010-587718(신협) 양평성당(예금주) (입금 하실 때 성명을 꼭 기재해 주십시오)

미사시간안내	
월	오전 6시
화·목	오후 7시
수·금	오전 10시
토	오후 6시(초, 중, 고)
주일	오전 7시
	오전 10시30분(교중)
	오후 7시



천주교 수원교구
여주성당
Yeosu Catholic Church

주임신부 : 백승현(야교보)
전교수녀 : 김 바르바라, 박 가시미로
유치원수녀 : 이 아네스
(우편:12622) 경기도 여주시 우암로 5 (하동)

유아세례 : 수시 접수
사무실 : 885-2031
수녀원 : 884-2463
유치원 : 886-1278
총회장 : 이주현 이레네오 (010-5302-5484)
연령회장 : 고종일 그레고리오 (010-6340-3444)



◆ 금일은 사제양성 특별헌금이 있습니다.
(사용처 : 교구 사제양성비)

◆ 미사시간 변경 (본당신부님 교육)
• 9월 4일(화) ~ 7일(금) 저녁 7시 미사로
변경됨으로 착오 없으시기 바랍니다.

◆ 상임위원회 월례회의
• 일시 : 9월 5일(수) 저녁7시 미사 후
• 장소 : 바오로관 201호

◆ 성시간 안내
• 일시 : 9월 6일(목) 저녁7시 미사 후

◆ 본당 신부님 추계 사제 연수
• 일시 : 9월 11일(화) ~ 13일(목)
※ 상기 기간 미사가 없습니다.

◆ 초등부, 중고등부 성지순례
• 일시 : 9월 15일(토) 9시 출발
• 장소 : 미리내성지(안성)
• 대상 : 초, 중고등부 학생 및 가족

◆ 병자영성체
• 일시 : 9월 20일(목)
• 신청 : 신규 신청자 사무실

◆ 한가위(추석) 명절 미사 안내

9/24(월)	10시 30분 (합동위령미사 및 연도)
9/25(화)	미사 없음

※ 돌아가신 조상님과 친지분들께 위령미사를 봉헌하오니 고향에 가실 분들은 합동미사에물을 사무실에 미리 봉헌하시기 바랍니다.

◆ 예비신자 입교식
• 일시 : 9월 30일(주일) 교중미사
• 주위에서 천주교에 관심 있는 분들을
기도와 사랑으로 돌보며 인도해
주시기 바랍니다.

◆ 견진대상자 신청 안내 (현재 : 14명)

- 견진성사일 : 12월 30일(주일)
- 교육비 : 20,000원(간식비 포함)
- 신청 : 사무실 / 9월 30일 마감
- 교리(총 8회) : 10월 31일(수) ~
매주 수요일 오후 7시 ~ 9시
- ※ 외부 전문강사 초빙으로 견진신청자 및
전신자 대상으로 교육 실시합니다.
- ※ 지난번 신청완료자도 재신청 바랍니다.

◆ 유아실 사용에 대한 공지사항

- 유아실은 부모님과 유아가 함께하는 공간입니다.
조용하고 깨끗한 유아실이 될 수 있도록
협조 부탁드립니다.

◆ 레지오 단원 모집

- 함께 기도와 활동으로 봉사합니다.
- 매주 화요일 저녁미사 후
- 매주 수요일 오전 10시 미사 후
- 연락처 : 단장(010-9204-9952) 사무실

◆ 단체별 모임 안내

단체	일시	장소
청소년위원회	9월 8일(토) 저녁미사 후	집무실
전례분과	9월 9일(주일) 교중미사후	201호
울뜨레아	9월 12일(수) 오후 7시	201호
꾸리아	9월 15일(토) 오후 1시	교육관 지하
평단협위원회	9월 16일 교중미사 후	201호
제분과위원회	9월 16일 교중미사 후	신교리실

◆ 차량운행 봉사자 안내

주일	봉사자
9/9	운전 : 박래우마태오, 전진규요한 안내 : 윤인순리오바(010-3341-1670)

◆ 2018년도 교무금 책정 현황

연도	세대수	책정세대	책정비율
2017년	1,321	545	41.2%
2018년	1,361	494	36.3%

※ 1세대당 1 책정에 적극 동참합니다.

주임신부 : 최충열 마 테 오
전교수녀 : 이진희 베로니카
총 회 장 : 문명호 시 몬
010-5773-9308
연령회장 : 정연심 아 셀 라
010-5309-1604
사 무 실 : 031) 318-9586
수 녀 원 : 031) 318-9545



연 성 성 당
(아시시의 성 프란치스코)
경기도 시흥시 연성로 39번길 8

미 주 사 시 간	청 소 년 (토)	19:30
	어 린 이	09:00
	교 중	11:00
	청 년	19:30
예비신자 교리	평 일	월요일 06:00 화,목요일 19:30 수,금토요일 10:00
	주 일	09:20

☑ 선교를 위한 목주기도 (금주 : 7,330, 누계 : 3,758,466) 선교 기도문(금주 : 536, 누계 : 2,837,044) ☑

☑ 입당 : / 봉헌 : / 성체 : / 파견 : ☑

축 첫영성체

· 일 시 : 9월 2일(주일) 09시 미사 중 / 성전
※그리스도의 몸을 처음으로 받아 모시는 어린이들이
주님으로부터 큰 영광을 누리게 됨을 축하드리며
예수님을 닮은 멋진 어린이가 되길 기도드립니다.



전례 및 행사

☑ 2차 헌금 안내

- 이번주일(9/2) : 사제양성후원금
- 다음주일(9/9) : 토지부채상환 헌금

☑ 예비신자 모집

- 기 간 : 9/16(주일)까지
- 입교식 : 9/16(주일) 11:00 교중미사 중
- 세례식 : 2019년 부활대축일
- ※예비신자 봉헌서를 성전 뒤 봉헌함에 봉헌바랍니다.
(선교분과장 ☎010-9253-7953)

☑ 성령세미나 교육

- 기간 : 9/13~11/1(매주 목요일)/8주간(미사후~22시)
- 장소 : 본당 성전, ·대상 : 견진성사 대상자, 일반신자
- 회비 : 20,000원(견진대상자는 사진값 추가비용 발생)
- 접수 : 토요일, 주일 미사 후(봉사자), 평일(사무실)

☑ 본당의 날 행사

- 일시 : 10/7(주일) 10시부터 미사 후 체육대회
- 장소 : 연성초등학교 운동장
- 경품물품 및 찬조금을 접수받습니다.
풍요로운 행사가 되도록 함께하여 주시기 바랍니다.
(찬조금, 경품물품기증 : 주일-사무실 앞, 평일-사무실)



단체모임

- ☑ 성령기도회 : 매주 목요일 미사 후 평화방
- ☑ 배소리성경공부 : 매주 월요일 20:30 온유방
- ☑ 형제회 : 9/2(주일) 교중미사 후 선행방
- ☑ 제분과위원회 : 9/2(주일) 10시 하늘식당
- ☑ 울프레아 : 9/3(월) 19:30 하늘식당
- ☑ 소공동체위원회 : 9/4(화) 미사 후 하늘식당
- ☑ 평단협 : 9/6(목) 미사 후 상임방
- ☑ 상임위원회 : 9/9(주일) 교중미사 후 평화방



봉사 및 봉헌

☑ 전례봉사 및 청소

일 자	해 설	기도,헌금	독서,헌금	안내,기도,헌금
연중 제22주일 9/2	김혜진 마리나	태 평	금호 1	금호 2
성전		금주	차주	
하늘식당		태 평	참이슬 3	
성전화장실·주변청소,분리수거		금호 1	참이슬 1	
		금호 2	참이슬 2	
배움터 1, 2, 3, 4층		레지오		
어르신 차량봉사(꾸리아)		상아탑	무염시대	

☑ 금주의 수입 지출 현황

과목	금액(원)	과목	금액(원)
교 무 금	2,150,000	제전비	370,000
파년도교무금	80,000	일반관리비	2,710,230
건축헌금	330,000		
토지구입헌금	860,000		
감사헌금	30,000		
주일헌금	1,521,000		
2차 헌금	791,000		
성소후원금	32,000		
사회복지	42,000		
계	5,836,000	계	3,080,230

8/26 본당 잔액

재건축	예치금	25,000,000
	장기예금	4,000,000
토지금	예치금	11,000,000
	장기예금	2,500,000
토지구입헌금	자유저축통장	13,982,256
교무금,주일헌금,감사헌금 외		13,767,058
총 잔액		70,249,314

☑ 제대 꽃 봉헌 : 첫영성체 어린이 : 100,000

☑ 부채상환을 위해 함께해요. (127,000,000원)

이상철	50,000	최영경	90,000	전화자	20,000	임종근	50,000
박원옥	30,000	심수영	40,000	방윤자	50,000		



기 타

☑ 연중 제21주일

월/일	전신자	19:30	09:00	11:00	19:30	계
		학생	성인	어린이	성인	
8/26	1757	19	43	56	127	170
						54
						469 27%

☑ 전례단원 모집

- 미사전례를 통하여 주님을 가까이 만나고 기쁨도 함께
할 전례단원을 모집합니다.
(전례위원장 심수영 프란치스코 ☎ 010-9207-0045)

“십계명은 우리가 빛을 얻기 위해 켜야 하는 첫 번째 불”

주임신부 :	인진교 요셉
	203-8689
전교수녀 :	박 리오바, 이 라자로
	203-8235
총 회 장 :	최우진 알렉산데르
	010-5222-7354
연령회장 :	010-2094-3209
사 무 실 :	203-8236
	205-1991
어린이집 :	202-6886



YEONGTONG YEONGDEOK CATHOLIC CHURCH

〒17098 경기도 용인시 기흥구 청명산로 122

http://cafe.naver.com/ytydca
E-mail:yeongdeok@casuwon.or.kr

미 사 시 간 안 내	
월 :	새벽 06:00
수·금 :	오전 10:00
화·목 :	저녁 19:30
첫주토 :	오전 10:00 (성모 신심)
토요일 :	오후 16:00 (어 린 이)
	저녁 19:30
주 일	오전 07:00
	오전 09:00 (중고등부)
	오전 11:00
	저녁 19:30 (청 년)

본당 설립 20주년 불우 이웃 돕기 3차 봉헌의 날

[미사 전 시작기도 안내]

- 오늘의 말씀(독서, 복음) 봉독
- 한국 순교자들에게 바치는 기도
- 우리가족 찾기도

[2차 특별헌금 안내]

- 9.02 : 사제양성 특별헌금

[여정 성경 공부] 과목 : 바오로서간

매주 화요일 10:40 마리아 홀

신청비 : 20,000원

[평신도 희년 및 본당 설립 20주년 특강]

일시 : 9월 9일(주일) 교중 미사 후

강사 : 국춘심 방그라시아 수녀

주제 : “세례로 축성된 이들의 봉헌”

[병자영성체] 9월 06일(목) 14:00

병자영성체를 신청하실 분은 9월 2일(주일)까지 사무실에 신청 바랍니다.

[성시간] 9월 6일(목) 19:30

[구약성경 통독] 시작일 : 9월 7일(금)

대상 : 전신자

기간 : 9월 7일 ~ 2019년 11월 14일(60주간)

시간 : 매주 금요일 10시 미사 후

리오바 수녀님과 함께 합니다.

[첫영성체 가족 피정]

일시 : 9월 8일(토) 10:00 ~ 15:00

장소 : 대성전 및 마리아홀

[남성 소공 지역대항 족구대회]

일시 : 9월 8일(토) 13:00 ~ 16:30

장소 : 신갈 저수지 근처, 고가도로 밑 족구장

[첫영성체] 9월 9일(주일) 교중미사 중

[중고등부 주일학교 교사 모집]

연락처 : 010-7346-9901(장중건 마리오)

[수녀님 축일] 9월 28일(목) 영명축일을 맞이하는 박 리오바 수녀님의 영육간의 건강을 위해 많은 기도 부탁드립니다. 축하식 : 9월 23일(주일)

[본당의 날 행사 상품 기증] 10월 14일(주일) 본당의 날 행사 시 상품으로 사용 될 물품을 기증 받습니다. 사무실에 접수바랍니다.

[예비교우 입교식]

10월 21일(주일) 교중미사 중,
기도와 선교에 힘써 주시기 바랍니다.

[체나폴로(마리아 사제운동) 기도 모임]

매주 화요일 오전 11:30, 저녁 미사 후 (2회)

장소 : 제2교리실

[형제 기도회]

구 역	일 시	장 소
풍림구역	9.08(토) 20:30	235동 1102 강정태 가브리엘

[제단체 모임 및 회합]

모 임	일 시 및 장 소
성령기도회	매주 목요일, 20:00
재정회의	9.02(주일) 17:00
선교분과회의	9.07(금) 10:00 미사 후
상임위원회	9.08(토) 09:30
울뜨레야	9.09(주일) 교중미사 후
어르신분과회의	9.14(금) 10:00 미사 후
지구역장회의	9.14(금) 10:00 미사 후
모든 성인의 모후 Cu.	9.11(화) 20:00
원죄 없으신 모후 Cu.	9.12(수) 12:00
묵주기도의 모후 Cu.	9.13(목) 12:00

[교중미사 봉사 구역]

09.02 연중 제22주일	예물 봉헌 보편지향기도	신안구역
09.09 연중 제23주일	예물 봉헌 보편지향기도	삼성구역
09.16 연중 제24주일	예물 봉헌 보편지향기도	건영구역

천주교를 알고자 하시는 분은 이웃 천주교 신자를 또는 사무실에 문의하십시오.

미 사 시 간	월	06:30	<h1 style="text-align: center;">영통성령성당</h1> <h2 style="text-align: center;">(그리스도의 어머니)</h2> <p style="text-align: center;">17103 경기도 용인시 기흥구 예현로 41 다음카페 : 수원영통성령성당 매일 첫목요일 저녁미사 후 성시간</p>	주임 신부 : 김한철(올리아노) 보좌 신부 : 안요한(요한사도) 총 회 장 : 황수진(배 다) 연 령 회 장 : 정갑수(요한세례자) 010-5258-7365 사 무 실 : 031-205-9441 F A X : 031-205-9442 성모유치원 : 031-273-1123
	화,목	10:00, 19:30		
	수	06:30, 10:00		
	금	10:00, 19:30		
	토	10:00		
	주일	16:00(토) 노블카운티		
		토요일 저녁 주일미사 19:30		
		09:00 (성인)		
		11:00 (교중)		
		16:00 (어린이)		
		19:30 (청년,학생)		



◎ 오늘은 가정주일입니다.

- 가정주일에는 온 가족이 함께 미사를 봉헌하면서 가정의 성화를 위해 기도하시기 바랍니다.

◎ 오늘(9월 첫째 주일) 아나바다 가게 엽니다.

- 아나바다 가게에서 판매할 수 있는 물품들을 기증받습니다.(생활용품, 의류, 신발 등)
- 물품 가져다 놓는 곳 : 지하 2층 한웃수거함 앞
- 문의 : 환경보과장 김은주 라파엘라 010-3113-9303
사회복지보과장 박영숙 에밀리아나 010-3412-0269

◎ 전임 환영

- ※ 8월에 전임하신 모든 교우분들을 진심으로 환영합니다.

◎ 성체 신심 미사 : 9. 6(목) 19:30

◎ 성시간 : 9. 6(목) 저녁미사 후

- ※ 피조물 보호를 위한 기도의 날

◎ 예수 성심 신심 미사 : 9. 7(금) 10:00, 19:30

◎ 9월 병자 영성체 : 9. 7(금) 13:30부터

◎ 유아세례 : 9. 8(토) 11:00

- 제출서류 : 유아세례신청서, 개인정보 수집이용제공 동의서 첨부, 가족관계증명서(서류마감 : 9. 6)

◎ 미사 시간 변경 안내

날짜(요일)	미사 시간	
9. 12(수)	0630 미사 없음	10:00 미사
9. 19(수)	0630 미사없음	10:00 미사

◎ 20주년 기념 본당의 날 행사(성지순례)

- 일시 : 10. 3(수) 07:30 성당 출발
- 장소 : 천호 성지 (전북 완주군 비봉면)
- 대상 : 전신자
- 신청 : 지역장 및 사무실
- 마감 : 9. 15(토)
- 지원 : 식사 및 차량
- ※ 본당신자 분들의 많은 참여 바랍니다.

◎ ‘빛과 소금 장학재단’ 장학생 선발 안내

- 대상 : 중 · 고등학생, 대학생 신자
- 신청기간 : 9. 16(주일)까지 사무실에 신청서 접수
- 신청서 양식 : 사무실 비치 또는 성당 카페에서 다운로드
- 문의 : 청소년위원회 회장 주환성 시몬 010-4251-1835
장학회장 조성원 베르나르도 010-9064-9566

◎ 청춘노인대학 · 은빛 여정 2학기 개강

- 개강식 : 9. 6(목) 11:00, 문화관
- 대상 : 65세 이상 본당 신자
- 개설 과목
- ① 성경공부 - 은빛 여정(요한복음), 매주 목요일 11:00
*은빛여정은 사무실에 수강 신청해주세요.
- ② 취미교실 - 라인댄스반, 노래연습반, 종이접기반, 서예반, 요가반, 탁구반
※재능기부자 및 봉사자 환영합니다.
- 문의 : 청춘노인대학학장 원용균 요셉 010-5322-1478

◎ 모임 및 행사

남성 소공	9. 5(수) 20:00, 유치원2층
여성 소공	9. 5(수) 20:00, 문화관
일치의 모후 Co.	9. 7(금) 20:00, 문화관
제분과 위원회	9. 7(금) 20:00, 사랑방
청소년 위원회	9. 7(금) 20:00, 가나안방
황금공전 Cu.	9. 12(수) 12:10, 문화관
천주의 성모 Cu.	9. 12(수) 12:10, 엠마오
신비체의 모후 Cu.	9. 12(수) 20:00, 문화관
연 령 회	9. 13(목) 11:00, 문화관
평 단 협	9. 13(목) 20:00, 문화관

◎ 주일미사 참례 현황 : 연중 제20주일

*신자 수: 4,875명

*참례자 수 : 1,238명

미사 시간	인원	미사 시간	인원
노블	77	11시	304
토요일 저녁 주일 미사	132	4시	237
9시	312	19:30	176
계	521	계	717

- 오늘은 사제양성후원을 위한 2차헌금이 있습니다.

 <p>영통 성요셉성당</p> <p>경기도 수원시 영통구 매영로 269번길 27 사무실: 206-8754 팩스: 206-8753 http://cafe.daum.net/stjosephchurch</p>	<p>주임신부: 이병문(야고보) 총 회 장: 황병학(요셉) 연령회장: 소옥환(마리아) ☎010-9065-9169 E-mail: joseph@casuwon.or.kr</p>
---	---

■ 금주 2차 헌금: 사제양성후원헌금

■ 신약성경 통독 이금강의 (5강의)

- 주제: 바오로의 편지 안내
- 일시: 9월 5일(수) 저녁8시, 대성당

* 강의 후 소공동체 봉사자 회의가 있습니다.

■ 신약성경 통독 시작: 로마서 9장-16장

성경통독 안내문을 참조하면서 통독하세요.
로마서 통독하시는 분들은 게시판에 스티커를 붙여주세요.

■ 성경통독 완독카드 봉헌

사도행전까지 통독마치신 분들은 완독카드
제단 앞 봉헌함에 봉헌해 주세요.

■ 성경가훈 정하기

각 가정에서 가족들이 좋아하는 성경구절이나
가훈처럼 간직할 말씀을 가족들이 함께 골라
액자를 만든다.(성경구절, 장절, 그림글씨, 손글씨,
컴퓨터 인쇄 가능, 액자 본당제공, 10/7 마감)

■ 한가위 합동위령미사 및 연휴 미사 안내

조상들의 영혼과 선종하신 부모, 형제, 친지들의
영혼을 위한 합동위령미사가 봉헌됩니다. 위령
미사 예물을 정성껏 준비해 주시기 바랍니다.
타지역으로 귀향하시는 분은 사무실로 미리
봉헌 해주세요.

➢ 한가위 합동위령미사: 9/24(월) 11:00

➢ 한가위 연휴 9/23(토)-24(주일) 미사시간

22(토)	19:30	일반미사(특전)
23(주일)	08:00	주일 아침미사
23(주일)	11:00	주일 교중미사
* 23일 4시미사와 저녁미사는 봉헌되지 않습니다.		
* 25일(화) 평일미사 없습니다.		

■ 성시간: 9월 6일(목) 저녁8시

■ 성모신심 기원미사: 9월 7일(금) 오전10시

■ 환자영성체: 9월 7일(금) 오전 11시

■ 교우 무이자 예탁금 봉헌 안내

성전건축으로 인한 본당 부채 상환을 위해
교우여러분의 무이자 예탁을 받고 있습니다.
은행에 예금하는 것처럼 예탁해 주시고 필요하
실 때 언제든지 찾아가실 수 있습니다.
여러분들의 예탁금액만큼 이자지출을 줄이고
부채상환을 앞당길 수 있습니다. 자세한 내용은
사무실에 문의 후 봉헌해 주시기 바랍니다.

■ 2018년도 교무금+건축헌금 납부 안내

하느님께 받은 은혜에 감사하는 마음으로
2018년도 교무금 및 건축헌금 봉헌에 교우
여러분의 적극적인 참여 부탁드립니다.

■ 본당 혼인성사 안내 - 9/15(토) 오후 12시

- 강승묵(프란치스코) + 조희경(정정혜엘리사벳)
- 지역: 마르코지역, 주공5-3구역
- 장소: 본당 성전 및 지하1층 대강당

■ 건축헌금 봉헌에 적극 동참합시다!

교무금+건축헌금 봉헌 계좌 안내	
■ 신한	03227-12-006625(무통장)
■ 우리은행	1005-202-215040(통장)
■ 예금주	천주교수원교구유지재단 영통성요셉성당
■ 입금할 때 [보내는 분 이름]을 교무금 책정자 명의로 넣어주세요.	
■ 성소후원금	은행 또는 사무실 납부 가능

■ 지역별 청소 봉사 시간 안내

9/7	요셉 11:00	9/15	야고보 10:30
-----	----------	------	-----------

주 님, 당 신 의 천 막 에 누 가 머 물 - 리 이 까?

미 사 시 간				예 절 시 간	
토	19:30	■ 중·고등부/일반	월 10:00	성시간	매월 첫째 목요일 20:00
	08:00	■ 일반	화 20:00	성모신심기원미사	매월 첫째 금요일 10:00
주	11:00	■ 교중	수 10:00	유아세례	짝수 월 둘째 토요일 17:00
일	16:00	■ 초등부/일반	목 20:00	차축복·상가·집축복	사무실에 개별 신청
	19:30	■ 일반	금 10:00	혼배면담	

☞ 천주교를 알고자 하시는 분은 이웃 천주교 신자들 또는 사무실에 문의하십시오.

주임신부	장 대 식 (토마스모어)	 오목천동성당 (세례자 성 요한) E-mail: omokcheon@casuwon.or.kr 수원시 권선구 삼천병마로 1563-5	미사 시간 안내	
총 회 장	김종화(베르나르도) 010-4308-7281		평 일	06:30 (월) 10:00 (수, 금) 19:00 (화, 목)
연령회장	김지홍(루치아노) 010-9093-8981		토	청소년미사 17:00
사 무 실	031) 278-7683 FAX) 278-4842		주 일	새벽 06:30 교중 11:00 저녁 19:00
유아세례	: 3, 6, 9, 12월 (첫 토요일 18시)			

신부님 휴가

9/10(월) ~ 9/14(금)

(본당에 미사가 없습니다)

- ❖ 상임위원회
9/4(화) 미사 후
- ❖ 봉성체
9/6(목) 09:30 성당에서 출발
구역·반장, 사무실에 신청 바랍니다.
- ❖ 성체강복
9/6(목) 미사 후
- ❖ 소공동체 봉사자 교육
9/7(금) 미사 후(소강당)
- ❖ 연령회 월례회의
9/9(주일) 교중미사 후
- ❖ Cu. 월례회의
9/11(화) 미사 후(소강당)
- ❖ 추계사제연수
9/18(화) ~ 9/20(목)
- ❖ 반주자 모집
문의: 김 마틸다 (010-4808-5258)
- ❖ 2차 헌금
9/2(주일) 사제양성후원금
9/16(주일) 교구주일

❖ 9월은 순교자 성월입니다.
103위 한국순교자기도와 124위 순교복자 기도가
미사 전에 시작됩니다.

❖ 청소 및 전례

날 짜	담당 구역	
9/1 ~ 9/2	형제·자매	쌍용, 원평, 천천구역
9/8 ~ 9/9	형제·자매	오목1구역, 청구2구역

❖ 주일 미사참례 현황(8/25 ~ 8/26)

토(17시)		(06:30)	(교중)	(19시)	계
학생	일반신자				
43명	106명	143명	307명	153명	752명
					34.46%

❖ 우리들의정성 (8/21 ~ 8/26)

교무금	3,200,000	주일헌금	2,973,000
감사헌금	620,000	기타	564,020
후원금	290,000		
계	7,647,000		

❖ 전입을 환영합니다.

한화꿈에그린@	전정임 체칠리아 가정 최형설 도미니코 가정
---------	----------------------------

❖ 초등부 전례안내

일자	해설	제1독서	제2독서
1주(1일)	김재성 가시미로	이에서 리나	백종현 펠릭스
2주(8일)	장재혁 마르코	김효은 세실리아	김은영 스텔라

<div>[영어·수학 전문]</div> <div>EIE 고려대어학원 & 거꾸로 수학교실</div>		<div>이 특 열 쇠</div> <div>[디지털 도어록 A/S 대리점]</div> <div>• 디지털 도어록, LED • 비디오폰, 고무인 • 도장, 각종 보조키</div> <div>오목천동 사거리</div> <div>☎ 031-294-1313</div> <div>010-8249-1313</div> <div>한준희(요 셉)</div>	<div>B.B.Q</div> <div>고색행복점</div> <div>세상에서 가장 맛있는 건강한 치킨</div> <div>☎ 031-293-6446</div> <div>조형섭(실베스텔)</div> <div>이규희(마 리 아)</div>	<div>한국의 맛</div> <div>오모리찌개</div> <div>손짜장</div> <div>• 오모리김치찌개 • 김치두루치기/갈비찜 • 수타해물짬뽕/탕수육</div> <div>단체예약환영</div> <div>☎ 031-294-2267</div> <div>010-2935-7679</div>
<div>• 표현영어의 완성!</div> <div>• 원어민 수업</div> <div>• 문법,중등 내신대비</div>	<div>• 수학영문 올림피아드 교육!</div> <div>• 말하는 수학 즐거운 수학</div>	<div>* 교육대상 : 초등부, 중등부</div> <div>* 영어, 수학 동시 수강 혜택</div> <div>원장 : 박승원 (베네딕도)</div> <div>☎ 031-293-0533 (파라다이스 유치원)</div>		

<ul style="list-style-type: none">· 주임신부 안 병 선 (요한사도)· 책임수녀 송 선 자 (마리젤뚜르다)· 전교수녀 김 봉 희 (마리테레시아)· 사목회장 김 유 경 (티모테오)· 연례회장 이 석 웅 (이삭)	<div><div></div><div><div>천주교 수원교구</div><div>오산성당</div><div>18119 경기도 오산시 가장로 727</div><div>www.catholicosan.or.kr</div></div></div>	<div><div><div>· 토요일</div><div>저녁 주일미사 (청소년 미사)</div><div>저녁 7시30분</div></div><div><div>· 주 일</div><div>오 전 교 중 저녁</div><div>오전 8시 오전 11시 저녁 7시30분</div></div><div><div>· 평 일</div><div>월요일 화, 목요일 수, 금요일</div><div>새벽 6시30분 저녁 7시30분 오전 10시</div></div></div>	
· 사무실 031-374-4010	· 사제관 031-374-5655	· 수녀원 031-374-3412	· 연례회 010-9853-5566

“가정같은 성당, 성당같은 가정”

1. 기도의 생활화
2. 말씀의 생활화
3. 봉사의 생활화 (“봉사하는 2018”)

■ 금주의 2차 헌금은 본당 성소자 양성을 위한 특별헌금입니다

■ 외방 선교 후원미사

- 일 시 : 9월 4일(화) 19:30
- 장 소 : 대성당

■ 9월 성시간

- 일 시 : 9월 6일(목) 저녁미사 후
- 장 소 : 대성당

■ 본당 성경 경시 대회

- 일 시 : 9월 8일(토) 오전 11시
- 장 소 : 소성당

■ 추계 사제 연수

- 일 시 : 9월 11일(화) ~ 13일(목)
- 장 소 : 아론의 집
- * 9/11일(화) ~ 13일(목)동안 미사 없습니다.

■ 수녀님 피정

- * 8/27일(월) ~ 9/5일(수)동안 마리 테레시아 수녀님 피정기간입니다.

■ 이달의 추천 도서 (9월)

- 도 서 : ‘순교자 성월’
- 출판사 : 요한사
(저자 : 안병선 신부님)
- 가 격 : 6,000원

■ 본당의 날 행사 ‘뮤지컬’ 안내

- 주 제 : ‘천국에 이르는 길’
- 일 시 : 9월 15일(토) 저녁 8시
- 장 소 : 대성당
- * 주 최 : 수원교구 복음화국
‘앗숨도미네’ 뮤지컬

■ 신입 복사단 모집

- 대 상 : 첫 영성체를 한 초등학교 (3학년 ~ 중학생)
- 기 간 : 9월 30일(일)까지
- 접 수 : 사무실
- 담 당 : 김 마리테레시아 수녀

■ 2018년 견진성사 신청

- 견진일시 : 11월 11일(일)
- 교 리 : 주 1회 (총 6회)
- 시 간 : 토요일 저녁미사 후(1시간)
- 접 수 : 사무실 · 3만원(교재비 포함)
- 신청기간 : 8/26일(일) ~ 9/23일(일)

■ 아기 탄생(신생아) 및 태중 아기 축복식 안내

- 신청 및 접수 : 사무실
- 담 당 : 가정분과장(서항택 베네딕도)
H · P : 010-7368-2933
- * 아기탄생 축하 및 태중아기 축복식 실시(년 2회)

천주교를 알고자 하시는 분은 사무실에 문의하십시오. (FAX : 372-1887)

주임신부 : ☎429 - 3848 김민호 (요셉)	<h1>오전동성당</h1> <p>(성임치백 · 요셉)</p> <p>홈페이지 http://ojun.or.kr E-mail : ojun@casuwon.or.kr 16048 경기도 의왕시 원곡로 42 (오전동)</p> <p>사무실 : ☎429 - 3801 FAX : ☎429 - 3811</p>	【미사시간】							
보좌신부 : ☎429 - 3804 김진욱 (노동자 요셉)		평일	06:00	월	화	수	목	금	토
10:00					●	●	●	●	
19:30				●		●			
수녀원 : ☎429 - 3802 임요한마르코, 한유딧마리아		주일	토	16:00 (초등부 어린이) 19:00 (중고생, 특전)					
총회장 : 010 - 2027 - 3601 조철호 (블라시오)	일		06:00						
연령회장 : 010 - 5300 - 7543 조성팔 (이나시오)			09:00						
			11:00 (교중)						
			19:00 (청년)						

◎ 새 가족 찾아 나서! ◎ 사랑으로 열매 맺자!

예비신자 교리개강 등록

- 일 시 : 9월 2일(주일, 오늘) 오전10시 50분
- 장 소 : 지하교리실

◆ 마당블럭 및 배수로 공사 연기 ◆

마당블럭 및 배수로 공사는 본당의 여러 행사관계로 10월중으로 연기합니다. 공사일정은 별도 공지예정입니다.

☑ 예비신자 교리반 (등록 10월 31일까지)

	시 간	장 소
주 일 반	오전10시 30분	지하 교리실
화 요 반	저녁8시	

※ 주위의 많은 분들이 입교할 수 있도록 이끌어 주시기 바랍니다.

☑ 성시간

· 일 시 : 9월 6일(목) 저녁미사 후

☑ 한가위 맞이 본당 대청소

· 일 시 : 9월 9일(주일) 오후2시
※ 형제, 자매님들의 적극적인 참여 바랍니다.

☑ 봉사자 월례회의

· 일 시 : 9월 11일(화) 저녁미사 후
· 장 소 : 2층 대성당

☑ 본당의 날 기념

· 일 시 : 9월 16일(주일) 교중미사 후
· 축하잔치 : 전 신자 중식 나눔

☑ 성임치백대학 개강

· 일 시 : 9월 5일(수) 오전10시 미사 후, 1층 강당

☑ 2학기 주일학교 교리등록

· 접 수 : 교사회로 신청서 접수
· 등 록 금 : 2만원 (자모회비 포함)
· 문 의 : 초등부 010-5410-4901 / 중고등부 010-2248-4865

☑ 교구 성경전치 참가자 모집

· 일 시 : 10월 14일(주일) 오전9시 30분
· 내 용 : 성경경시대회, 성경암송대회
· 대 상 : 본당 전 신자 (가족)
· 과 목 : 4복음서 (※ 예상문제집, 암송카드 있음)
· 참가문의 : 교육분과장 010-4439-0822

☑ 각 단체 월례모임

· 상임위원회 : 9월 4일(화) 저녁미사 후, 1층 사제집무실
· 성령기도회 : 9월 4일(화) 저녁미사 후, 성가연습실

☑ 성소후원회비 수납

· 9월 2일(주일, 오늘) 오전9시, 11시 미사 전, 후 / 2층 로비

⊕ 2차 봉헌

· 이번 주일 : 9월 2일 사제양성 후원금
· 다음 주일 : 본당 시설현금

☑ 전례 봉사 구역

일 정	전례봉사구역	
	09:00	11:00
연중 제22주일 (9/ 2)	솔 채 구역	목련 구역
연중 제23주일 (9/ 9)	벽산 구역	신안 구역

☑ 청소 봉사 구역

담당 날짜	1층 강당 (교리실, 구역함)	지하 교리실 (로비)
9/ 3 (월)	성원 2구역	성원 3구역
9/10 (월)	솔 채 구역	목련 구역

☑ 우리들의 정성 (8/23~8/29)

· 교 무 금 8,500,000원
· 주 일 헌 금 5,011,500원
· 감 사 헌 금 100,000원
· 시 설 헌 금 3,250,000원

※ 감사헌금, 시설헌금, 후원금 봉헌자 명단은 가족지 4면에 게재합니다.

오전동성당 교무금계좌 농협 301-0152-5142-71 (재) 천주교수원교구유지재단 (※ 교무금납부자로 입금바랍니다.)



오포성당

성 정하상 바오로

주임신부 황선기 마티아/총회장 김길주 아벨

12798

광주시 오포읍 양벌로 331-26

T. 767-1820 / F. 767-1821

E-mail. opo@casuwon.or.kr

연령회장 이종임 마리아

010-2538-5921

성사 및 교리			미사 시간	사무실 근무시간	전례안내 · 청소
고해성사	미사 30분 전	토	19:30 (청소년)	09:00 - 22:00	8 / 25 3구역
성시간	첫 (목) 20:00	주일	08:00 / 11:00	07:00 - 16:00	9 / 1 4구역
성모신심미사	첫 (토) 10:00	월	06:30	휴무	9 / 8 5구역
병자성사	수시로	화.목	19:30	15:00 - 22:00	9 / 15 6구역
병자영성체	둘째 주 금요일	수.금	10:00	09:00 - 16:00	9 / 22 7구역

◆ 오늘은 사제 양성 후원을 위한 특별헌금이 있습니다.

◆ 9월 연령회 및 기일연도

* 연령회 9월 2일 미사 후: 매월 돌아가신

연령의 기일연도를 드립니다.

기일을 기억하며 함께 연도 드리고자 하시는 분은 사무실 또는 연령회로 신청 바랍니다.

◆ 성시간: 목요일 저녁 미사 중(9월 6일)

◆ ‘가톨릭다이스트’ 홍보 안내

* 9월 1일 ~ 9월 2일, 영성체 후 공지 안내

♣ 추계 사제 연수 및 미사 안내

* 기간: 9월 18일(화) ~ 9월 20일(목)

* 이 기간에는 미사가 없습니다.

☞ 한가위 미사 안내

9월 24일(월) 10시10분 합동연도 후 11시 미사

한가위 미사는 돌아가신 조상님들과 모든 연령들을 위한 위령 합동 미사로 봉헌됩니다.

귀향하시는 신자 분들께서는 조상님들을 위한

합동 미사 예물을 사무실에 미리 접수 바랍니다.

♣ 미사 참례 현황(8/13~8/19) (신자수 1,355명)

	월	화	수	목	금	계
평일	19명	44명	59명	46명	48명	216명
주일	토요일	08:00	11:00	계	참여율	
	112명	132명	148명	392명	28.9	

◎ 함께 기도해 주세요.

손영숙(헬레나) 김영애(유스티나) 이상덕(수산나)

박미희(세실리아) 김진섭(베네딕토) 박금조(데레사)

주님의 은총으로 힘과 용기와 치유를 얻도록

환우들을 위해 기도드립니다.

☑ 본당 재정 현황(8/13~8/19)

1. 운영비 현황

(금액 : 원)

전주잔액	수입	지출	현재잔액
38,006,650	5,391,000	2,111,300	41,286,350

2. 우리들의 정성 및 수입/지출 내역

연중 제 21 주일			
수입		지출	
주일 헌금	1,777,000	제 전 비	141,200
부채상환금	394,000	사제파견연수비	250,000
교무금	2,180,000	청소년교육비	900,000
기타수입	605,000	자선활동비	100,000
건축헌금	425,000	도서인쇄비	300,000
성소후원금	10,000	소모품비	91,200
		세금과공과	11,000
		수수료수선비	258,500
		비품비	59,400
합계	5,391,000	합계	2,111,300
▶ 건축헌금: 김성희 50,000 임문순 30,000 박정옥 210,000 김재복 15,000 익명 120,000 ▶ 성소후원금: 김춘곤 10,000원			
!!! 봉헌해 주신 모든 분들께 감사드립니다!!!			

♣ 독서와 복음 합송

모든 미사 시작 전(약 10분)에 당일 독서와 복음을 신자 분들과 함께 읽습니다.



주님, 당신의 천막에 누가 머물리이까?

교무금 이체 계좌: 신한 131-015-530744 (재)천주교수원교구 오포성당

2018년 사목 방침 : 우리는 하나님의 작품입니다. (에페 2, 10)

<div>주임신부 : 윤병진(아고보)</div> <div>본당수녀 : 안 요한</div> <div>박 엘레나</div> <div>유치원수녀 : 양 세자요한</div> <div>사 무 실 : ☎ 482-2981</div>	<div>와동 (일치의 모후) 성당</div> <div>안산시 단원구 사세충열로 2길 14</div>	<div>미</div> <div>사</div> <div>시</div> <div>간</div>	주일	09:00 (일 반) 11:00 (교 중) 16:00 (청소년)
			월	06:30
			화,목	19:30
			수,금	10:00
			토	19:30 (청 년)

☑ 이번 주일은 사제양성을 위한 2차 헌금이 있습니다.

☑ 9월 성시간

- 일 시 : 9월 6일(목) 저녁미사 후

☑ 9월 병자영성체 신청

- 일 시 : 9월 6일(목) 오전 9시 30분 - 병원
오후 2시 - 가정

☑ 평생대학 2학기 개강

- 일 시 : 9월 7일(금) 10시 미사
- 등록비 : 3만원 (등록비, 학생회비)

☑ 평일미사 없음 안내

- 주임신부님 사제연수로 인해 9월 11일(화) ~ 14일(금) 까지 평일미사는 없습니다.
- ※ 이 기간동안 사무실은 휴무입니다.

☑ 고3 수험생 50일기도 시작일 안내

- 일 시 : 9월 26일(수)
- 첫모임 : 9월 16일(주일) 교중미사 후 교리실

☑ 성인 예비신자 입교식

- 입교식 : 10월 7일(주일) 11시 미사 중

☑ 교구 성경경시대회 참가자 모집

- 일 시 : 10월 14일(주일)
- 과 목 : 복음서

※ 교구 성경경시대회 참가를 원하시는 분은 사무실이나 교육분과장에게 신청 바랍니다.

☑ 성전재건축을 위한 바자회 물품 기증 안내

- 일 시 : 10월 21일(주일)
- 품 목 : 의류, 가전, 생활용품 (사용가능한)
- 접 수 : 수녀님, 사회복지분과장, 사무실

☑ 성당 청소봉사

- 9월 8일(토) - 와동 1, 2구역
- 9월 15일(토) - 와동 3,4,5구역

☑ 미사 안내봉사

- 9월 9일(주일) - 그리스도의 어머니 Pr.
- 9월 16일(주일) - 착한 의견의 어머니 Pr.

☑ 구역별 차량 안내봉사

- 9월 9일(주일) : 화랑 2, 3구역 형제회
- 9월 16일(주일) : 화랑 4, 연립 2구역 형제회

☑ 이번 주 모임 안내

- 평단협 : 9월 2일(주일) 10:00
- 소공동체 : 9월 2일(주일) 12:00
- 제분과 : 9월 2일(주일) 12:00

☑ 성전재건축을 위한 신립금을 정성껏 준비하셔서 사무실로 봉헌해 주십시오.

(봉헌액, 기간 자유로이 결정)

— 성전 재건축을 위하여 ! —

- ① 함께 기도하고 마음을 모으고
 ② 1구좌(100만원), 2구좌(200만원)
 3구좌(300만원)에 참여합니다.

☑ 우리들의 정성 (8월 20일 ~ 8월 26일)

정성에 감사합니다		
교 무 금		4,000,000
주 일 헌 금		2,928,100
감 사 헌 금		300,000
평생대학 후원		260,000
합 계		7,488,100
건 축 헌 금	정요섭(요셉)	100,000
	이춘자(마리아)	50,000
	성대현(가브리엘)	100,000
	김현옥(엘리사벳)	50,000
	합 계	797,236,933



주임신부 : 문 상 운 (알베르토) 총 회 장 : 황 우 회 (베 드 로) 연령회장 : 김 중 환 (요 한) ☎ 010 - 7515 - 2055	왕곡성당 성 유대철 베드로 16069 경기도 의왕시 사천2길 9 ☎ : 031) 477-0541 FAX : 031) 477-0544 email : wanggok@casuwon.or.kr	<div style="text-align: center;">미사 시간</div> <table border="1"> <tr> <td rowspan="2">평일</td> <td>월</td> <td>오전 6시</td> </tr> <tr> <td>화·목</td> <td>오후 7시 30분</td> </tr> <tr> <td rowspan="2">주말</td> <td>수·금</td> <td>오전 10시</td> </tr> <tr> <td>토</td> <td>오후 7시 30분</td> </tr> <tr> <td rowspan="3">주일</td> <td rowspan="3">주일</td> <td>오전 10시 30분 (교중)</td> </tr> <tr> <td>오후 3시 (어린이)</td> </tr> <tr> <td>오후 7시 30분</td> </tr> </table>	평일	월	오전 6시	화·목	오후 7시 30분	주말	수·금	오전 10시	토	오후 7시 30분	주일	주일	오전 10시 30분 (교중)	오후 3시 (어린이)	오후 7시 30분
평일	월	오전 6시															
	화·목	오후 7시 30분															
주말	수·금	오전 10시															
	토	오후 7시 30분															
주일	주일	오전 10시 30분 (교중)															
		오후 3시 (어린이)															
		오후 7시 30분															



주님, 당신의 천막에 누가 머물리이까?

✦ 특별헌금 (2차 헌금) 안내

- 9월 2일 (주일) : 사제 양성, 성전 봉헌
- 9월 16일 (주일) : 교구 주일, 성전 봉헌

✦ 미사, 전례, 성사

본당의 날 성지순례

- 10월 9일 (화) / 당진시 솔뫼성지
- 회비: 일만 원

《매일미사》에는 가톨릭에서 봉헌되는 미사의 오늘 기도문, 독서, 화답송, 복음이 있습니다. 주님의 말씀을 매일의 미사를 통해 생활 속에서 가까이 함으로써 지혜와 은총을 얻어 자신을 성화시키는 길이 되기를 바랍니다.

■ 2학기 주일학교 등록 안내

- 대 상 : 초등부, 중 · 고등부
- 등록비 : 30,000원
- 이체 계좌 : 농협 356-1114-0772-23 신정선

■ 성체 강복

- 일 시 : 9월 6일 (목) 저녁 미사 후

■ 9월 환자 영성체

- 일 시 : 9월 6일 (목) 오전 10시부터
- 대 상 : 가정과 병원 및 요양원 내 본당 신자
- 신청 및 문의 : 사무실 또는 구역장

■ 계요 병원 및 타 본당 신자 환자 영성체

- 일 시 : 9월 7일 (금) 계요 병원 미사 후
- 대 상 : 계요 병원 및 요양원 내 타 본당 신자
- 신청 및 문의 : 사무실

✦ 기타 공지

■ 추계 사제 연수 안내

- 일 시 : 9월 11일 (화)~9월 13일 (목)
- ※ 이 기간 동안 미사 있습니다.

■ 제24차 교구 성경잔치 신청 안내

- 일 시 : 9월 16일 (주일)~9월 29일 (토) 까지
- 참가 종목 : 경시 대회, 암송 대회
그림 그리기 · 글쓰기 대회
- 접수 및 문의 : 청소년 위원회장 또는 사무실

■ 단체 회합 안내

요 일	단 체	시 간
9/ 4 (화)	소공동체 월례회의	저녁 미사 후
9/11 (화)	구리아 월례회의	
9/30 (주일)	연령회 월례회의	교중 미사 후
	상임위 월례회의	

■ 성가 번호 (9/2 ~ 9/7)

	주일	월	화	수	목	금
시작	46		455	48	445	147
봉헌	211 220		215	220	210	340
성체	502 170		172	501	161	152
파견	283	286	77	446	24	20

✦ 청소구역

■ 9월 구역별 청소 담당구역

5구역	6구역	7구역	8구역
화장실	성당, 유아실	계단 전체	만남의 방, 다목적실

교무금 납부는 자선행위가 아니라 '신자들의 의무'이며, '하느님 백성으로서의 본분'입니다.

■교무금 ◆신협 131-002-039774 왕곡성당 ◆농협 211044-51-039911 (재)천주교수원교구

"갯등이"는 신부님이라는 의미의 "갯을 쓴 등불"이라는 뜻으로 박해시대 때 왕림 교우들이 사용하던 은어

요 일	미 사 시 간		천주교 갯등이 왕림 성당 (원죄없이 양태되신 복되신 동정마리아) 주임신부 : 박 전 동(요 셉) 총 회 장 : 문 성 기(스테파노) 본당수녀 : 송엘리사벳, 이보나 연렐화장 : 최중면(요아킴)010-9048-7782 18332 경기도 화성시 봉담읍 왕림1길 71 사제관: 227-2810 수녀원: 227-2811 사무실: 227-6678 F A X: 227-6679
월	오전 6시 30분		
화, 목	오후 7시 30분		
수, 금	오전 10시		
토요일	오전 10시 오후 4시 (어린이)		
주 일	아침 6시 30분 10시 30분(교중미사) 저녁 6시(학생, 청년)		

“너희는 하느님의 계명을 버리고 사람의 전통을 지킨다.” (마르코 7, 8)

2일(주일)	3(월)	4일(화)	5일(수)	6일(목)	7일(금)	8일(토)
연중 제 22주일 사제양성 특별헌금 성인 세례식 연렐회 월렐회의 성소분과회비수납				첫 목요일 성시간	소 공동체 봉사자교육 은빛여정 성경공부	성모 성심회 제11회수원교구 창작 성가제 왕림갯밴드출전
9일(주일)	10(월)	11일(화)	12일(수)	13일(목)	14일(금)	15일(토)
연중 제 23주일 소 공동체 위원회 자비의모후Co.2시	성렐 기도회	사목회의			성모회 은빛여정 성경공부	구세주의모친 Cu. 저녁7시

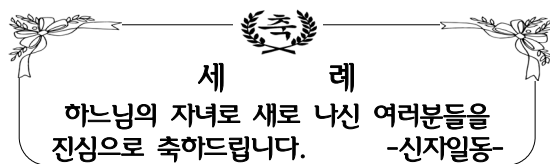

- ☑ 이번 주일 특별헌금 : 사제양성 특별헌금
- ☑ 첫 목요일 성시간 : 9월 6일(목) 저녁7시30분
- ☑ 예비신자 입교 환영식
· 입교 환영식 : 10월 14일(주일) 교중미사
- ☑ 매월 첫 주일 연렐회, 성소후원회 회비수납과 회원 가입 신청을 받습니다.
- ☑ 소 공동체 봉사자 교육
· 일시 : 9월 7일(금) 저녁 8시 발안성당
· 장소 : 발안성당(차량 출발 신협 앞 7시20분)
- ☑ 제 11회 수원교구 창작 성가제 본선공연
· 일시 : 9월8일(토) 오후5시 분당성요한 성당
· 중, 고등부 밴드부 ‘왕림 갯밴드’ 출전
- ☑ 모임 및 회합
· 연렐회 : 9월 2일(주일) 교중미사 후
· 사목회의 : 9월 4일(화) 저녁미사 후
· 성모성심회 : 9월 8일(토) 10시 미사 후
· 소공동체위원회 : 9월 9일(주일) 교중 미사 후
· 자비의모후 Co. : 9월 9일(주일) 오후 2시
· 성모회 : 9월 14일(금) 10시 미사 후
· 구세주의모친Cu. : 9월 15일(토) 저녁 7시
· 성렐기도회 : 매주 월요일 저녁 8시
- ☑ 본당 시설 후원을 위한 감사 헌금을 봉헌 받습니다.

시설공사 금액	전주 누계	금주 누계
80,000,000원	61,162,000	61,162,000

- ☑ 추석(9월24일)맞아 추석 음식을 준비하여 9월 21일(금) 반찬 나눔을 실시합니다. 반찬 나눔에 후원과 봉사를 하여 주시기 바랍니다.
· 메뉴 : 송편, 김치, 소고기, 과일

+ 주일미사 전례 · 차량봉사 · 청소 안내 +

구분 시간	9월 2일		9월 9일	
	해설자	독서자	해설자	독서자
6시 30분	이윤실	박광현 김한순	우성대	임종신 김혜숙
10시30분	공병호	왕림 5	방용혁	청요리
예물봉헌 가정	덕 리구역 김쌍태(바울리노)		상기리 구역 이진범(읍)	
차량봉사자	차길식	최석훈	방용혁	문성기
성당청소	왕림 3		왕림 4	
지하청소	왕림 4		왕림 5	

☆ 우리들의 정성 ☆ 십일조(교무금) . . . 2,646,000원 주일 헌금 1,247,000원 본당시설특별헌금 . . . 779,000원 사회복지후원금 100,000원			
주일미사 현황	신자 수	참여자 수	참석률
	1,315명	430	32.69%

천주교를 알고자 하시는 분은 본당 신부님 , 수녀님 또는 사무실에 문의 하십시오.

<div>미사시간</div>		<div> 용문성당</div> <div>(목주기도의 모후)</div> <div>사무실 771-8181 수녀원 771-8183</div> <div>FAX 771-8184</div> <div>E-mail : yongmun@casuwon.or.kr</div> <div>(12515) 경기도 양평군 용문면 용문로 421</div>	주임신부 : 김형준 프란치스코
주일	19:00 (토요일, 특전) 07:00 (아침 미사) 09:00 (오전 미사) 11:00 (교중) 16:00 (젊은이미사)		전교수녀 : 정 한나
평일	06시 (월) 19시 (화, 목) 10시 (수, 금)		방문수녀 : 이 에티엔
			연령회장 : 신영이 소화테레사 ☎ 010-6331-3894

*** 기쁨과 행복 가득한 우리 성당 ***

◆ 화답송 (연중 제22주일)



◆ 오늘의 특별헌금

- 사제양성후원 2차 헌금

◆ 성시간 안내

- 일 시: 9월 6일(목) 저녁 미사 후

◆ 2019년 부활 예비신자 모집

- 입교식: 10월 28일(주일) 11시 교중 미사
 - 2019년 부활절에 세례를 받길 원하시는 분은 사무실로 접수하시기 바랍니다.

◆ 예비자 교리반 교리교사 및 봉사자 모집

- 성인 예비자에 대한 교리교육을 담당할 교리교사 (자격증 소지자)와 교리반 운영에 도움을 주실 봉사자를 모집합니다.
 - 문의: 선교분과 유효순 아가다 ☎ 010-9032-1276

◆ 9월 환자 영성체

9월11일(화요일)	광탄, 단월1,2,중원,덕촌,마룡,요곡
9월13일(목요일)	다문2,4,5리,중진,상진,아수물,화전 그르고개,무왕,절운

※ 9월부터 환자 영성체가 둘째주 화요일, 목요일 오전으로 변경됩니다. (성당에서 9시에 출발)

◆ 로사리오 성가대 반주자 모집(유급)

- 성가 반주로 하느님께 찬미와 영광을 드릴 반주 봉사자를 모집합니다. 많은 지원 바랍니다.
 - 단 장: 박애라 아가다 ☎ 010-5242-4713

◆ 대성당 자리에 앉는 예절

- ① 앞쪽부터 자리에 앉음
- ② 제대를 기준으로 우측좌석은 왼쪽(중앙통로 방향)으로, 좌측에 있는 자리는 오른쪽(중앙통로 방향)으로 당겨서 앉음
- ③ 신자들이 많은 경우에는 5명씩 앉음

◆ 철도침묵으로 된 언덕길 보도 옆 차량도로에 주차 및 정차를 금지합니다. 차량이 교행할 수 없어 복잡해지고 인사고의 위험이 있습니다.

◆ 모임

- 성 모 회 : 09월 02일 (주일) 교중 미사 후
- 성인복사단 : 09월 02일 (주일) 교중 미사 후
- 요 셉 회 : 09월 08일 (토) 오전 8시
- 연 령 회 : 09월 09일 (주일) 교중 미사 후
- 울 뜨 레 야 : 09월 11일 (화) 저녁 미사 후
- 요아킴회 : 09월 16일 (주일) 9시 미사 후
- 안 나 회 : 09월 19일 (수) 10시 미사 후

◆ 청소구역 및 성작봉헌 봉사

청소	일자	9/08(토)	9/15(토)
	담당구역	요셉회	사랑의모후
성작 봉헌	일자	9/09(주일)	9/16(주일)
	담당지역	친절지역	선행지역
전주 주일미사 참례		총신자 2,484명 대비 866명 34.86(%)	

* 우리들의 정성 *		
▶ 환자영성체: 매월 첫 주 (수, 목요일)	▶ 예비신자 교리 : 주일 오전 9시	* 감사헌금 - 이 프란치스코 10만원 - 정 대건안드레아 10만원
▶ 성시간 : 매월 첫 주 목요일 저녁 7시 미사 후	▶ 차 축 복 : 토요일 저녁미사 후	
▶ 성모심심미사: 매월 첫 주 토요일 오전 10시	▶ 집 /가게 축복 : 수, 금 10시 미사 후	
▶ 유아세례: 홀수 달 첫 주일 4시 미사 후	▶ 혼배 : 1달 전 신청	
▶ 무 금 : 3,860,000원 ▶ 감사 헌금 : 200,000원 ▶ 주 일 헌금 : 4,079,000원		

천주교를 알고자 하시는 분은 본당신부님, 수녀님 또는 사무실에 문의하십시오.

주임신부 : 최범근 요한사도 총 회 장 : 신성수 사무엘 연령회장 : 정남식 요셉 ☎ 010-3790-9787 사 무 실 : 031) 647 - 3444 F A X : 031) 692 -2782	용 이 동 성 당 (성 루카) 주 소 : 평택시 죽백3로 163 E-mail: yongi@casuwon.or.kr		미 사 안 내		
			주 일	토요일	오후 7:30
				교 중	오전 10:30
				젊은이	오후 3:00
	평 일	월	오전 6:00		
		화·목	오후 7:30		
		수·금	오전 10:00		

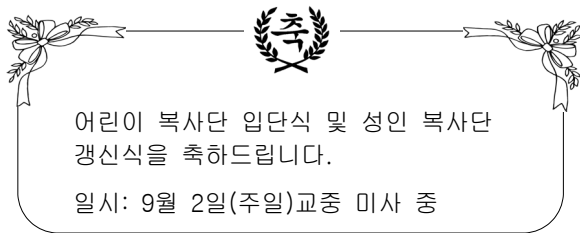

+ 9월 순교자 성월

한국 교회는 해마다 구월을 '순교자 성월'로 지내면서, 이 땅의 모든 그리스도인이 순교자들을 기억하며 그들의 삶을 본받도록 이끌고 있다. 순교란 신앙을 지키고자 목숨을 바치는 행위이다. 이 구월은 우리나라의 순교 성인 103위를 비롯하여 순교 복자 124위 등 수많은 순교자의 굳센 믿음을 본받고자 다짐하는 때이다.

+ 특별헌금 안내

9월 2일(주일) 사제 양성 후원을 위한 특별헌금

+ 교육분과 안내

혼인 갱신식 안내입니다.
 일시: 10월 14일(주일) 교중미사 중
 대상: 결혼한지 5년 이상된 부부, 외딴교우
 회비: 한 가정당 5만원
 신청: 사무실(신청서 접수)
 문의: 교육분과장(010-2752-8625)

+ 평신도 희년 마라톤 /걷기 대회

- 평신도 희년 수원교구 마라톤/걷기대회 안내
 일시: 10월 3일(수) 08:30~14:30 (07:30 출발)
 장소: 미리내 성지 103위 대성전 앞 잔디밭
 미사: 이용훈 마티아 교구장님 및 사제단
 내용: 마라톤(5km,10km), 가족과 함께 걷기(5km)
 미사봉헌, 점심식사, 신앙체험(특강)
 참가비 : 10,000(고등학생까지 무료)
 참가신청 : 본당사무실로 개별접수(9월16일 까지)

집, 가게, 자동차 축복은 사무실에 신청하십시오.

교무금: 신협 131 - 017 - 799663

+ 꾸르실료스타 모임안내

일시: 9월 9일(주일) 교중미사 후
 장소: 제1교리실
 문의: 복음화위원장(010-7220-5819)

+ 교육분과 봉사자 모집

교육분과는 신자 재교육, 특강(대림,사순시기), 견진성사 전 교육, 봉사 발굴, 육성을 위해 각종 교육을 계획하고 실시합니다. 교회에서는 교육은 의무이며 또한 권리입니다. 하느님을 닮은 거룩한 신자들이 될 수 있도록 돕는 이 길에 함께 봉사하실 분을 기다립니다.
 문의: 교육분과장(010-2752-8625)

+ 성당 청소 안내

9월	시간	구역	비고
8(토)	오전 10시30분	2	금호1단지 111~121동 다세대주택
15(토)	오전 10시30분	3	금호2단지

+ 주일미사 참례 현황

전례시기	신자수	참례율(%)
연중 제21주일	1,018	326(32%)

+ 우리들의 정성

연중 제21주일	
주일헌금	1,573,000
교무금	3,910,000
감사헌금	300,000

교무금 납부는 자선행위가 아니라 '신자들의 의무'이며, '하느님 백성으로서의 본분'입니다.

“너희는 내 사랑 안에 머물러라.” (요한 15, 9)

미 사 시 간		 용인성당 사도 성 베드로 용인시 처인구 중부대로 1408번길 15 (17062)	주임신부 : 윤재익 바르톨로메오 보좌신부 : 안병갑 베네딕토 총 회 장 : 방정환 토마스 010-8261-0272 연령회장 : 이영숙 체칠리아 017-212-1732 사무실 332-0001, 팩 스 336-2793
주 일	토요일 저녁 7시, 06:30, 10:00, 17:00(청소년미사)		
월	06:30 수,금 10:00		
화,목	19:00 (첫목 : 성시간 및 성체강복 - 미사 후)		
첫 토	10:00(성모신심미사)		

- 매월 구역모임, 반모임에 참여합시다!! -



9월은 순교자 성월입니다.

순교자 성월은 순교자들의 신앙을 본받고, 순교정신을 이어받아 순교자의 후손답게 살고자 다짐하는 달입니다. 특별히 순교자들의 시복시성을 위하여 교우 여러분의 많은 기도 부탁드립니다.



**하느님의 자녀가 되시려고
첫걸음을 내딛으신
예비신자 여러분을 환영합니다.**
<예비신자 환영식>
일 시 : 9월 2일(주일) 오전 9시



전례 안내

- 이번 주일은 연중 제22주일이며 사제 양성 후원을 위한 2차 헌금이 있습니다.



성경을 기증받습니다(공동번역X)

- 예비신자 교육용으로 사용할 성경을 구합니다. 집에서 사용하지 않는 성경을 가지고 계신 분은 선교본과로 기증하여 주시기 바랍니다.



9월 병자영성체 : 9월 7일(금)

- 신 청 : 9월 5일(수)까지, 사무실



중고등부 주일학교 교사 모집

- 대 상 : 중고등부 학생들과 함께 주님의 사랑을 나눌 열정 가득한 청년
- 문 의 : 정 아네스 010-2792-5739

2018년도 후원금 납부 안내

본당의 모든 세대는 2018년 교무금 납부 시 의무적으로 연 3만원의 후원금을 납부하셔야 합니다.

1. 납부대상 : 전 세대
2. 납부기간 : 연중
3. 후원내용 : ① 사회복지후원금 연 1만원
② 연령회 후원금 연 1만원
③ 성소후원금 연 1만원



양우내안에 아파트 입주세대 집축복 안내

- 일 시 : 9월 중(세부일정 추후 공지)
- ※ 집축복을 희망하시는 세대는 사무실에 접수



전입을 환영합니다.

성 명	구 역	전 본당
장인선 대건안드레아 가정	신 우	모 현

- 환영식 : 9월 30일(주일) 교중미사 후, 복음화실



모임 안내

성 체 조 배 회	9월 7일(금) 10시 미사 후, 성당 지하강당
소공동체봉사자	9월 8일(토) 저녁미사 후, 성당 지하강당
안 나 회	9월 9일(주일) 오전 9시, 성당 지하강당



성찬예물 봉헌

9월 02일	김량 5구역
9월 09일	신우구역



우리들의 정성(2018. 8. 20. ~ 8. 26.)

교 무 금	7,302,000	주 일 헌 금	3,184,500
장기수선기금	1,442,000	건 축 헌 금	270,000
감 사 헌 금	이중훈 10만원		



주님, 당신의 천막에 누가 머물 - 리 이 까?

치 크 (용인 블루키점)

유럽풍 아동복(백일~10세)
기흥구 중동 833-1 블루키 3층
☎ 070-4154-0153 / 010-6726-0153
유 주 연(바티다)

백옥 요양보호사 교육생 모집

백옥 요양 복지센터 방문 요양
백옥대로 1134번길 301호
☎ 322-9100 / 010-3373-4032
이인애(실비아) · 박영숙(클라라)

신승무 정형외과

“하느님께서 보시니 참 좋았다.”
금령로 30(김량장동 333-11)
☎ 336-2266~7
신승무(요셉) · 박 연(젬마)

자연면역건강상담

비만 · 자연주기법 · 난임
처인구 김량장동 377-6
☎ 010-9916-0153
약사 조 형 란(안젤리카)

두 리 이 비 인 후 과

<좋은 이비인후과 찾는 방법>
명지대입구 이마트 맞은편 광장프라자 3층
☎ 334-2004
김 영 주(안토니오)

상하목장 처인 대리점

신규주문, 배달하실 분
진덕로 14 (고림동)
☎ 010-6231-2233 / 010-4858-6652
여 란 무(모데스타)

♥ 교무금 납부 1. 자동이체 : 신협 131-018-457995 용인성당 2. 사무실 직접 납부

“새로 이사오신 분들 반갑습니다. 환영합니다.”

미사시간 안내			 용호성당 (성 미 카 엘) 군포시 용호1로 2번길 47-20 (15871) http://cafe.daum.net/yongho4	주임신부 : 이용삼(요 섹) 보좌신부 : 박승훈(마르코) 총 회 장 : 정영렬(스텔라) 사 제 관 : 395-3934 사 무 실 : 395-3900 F A X : 395-3913 연례회장 : 010-3344-4371
주일	토 19:30 (중고등부)			
	06:00, 09:00, 11:00 (교중) 16:00(어린이) 19:30 (청년)			
	월 06:00	화 19:30		
평일	수 10:00	목 10:00, 19:30		
	금 10:00	토 10:00		
고 해 성 사	미사 30분전			
예비자교리	주일 10:00			

◆ 예비신자 입교식 ◆

▶ 일 시 : 9월30일(주일) 11:00

예비신자(새가족)들을 입교 권면 및 안내, 기도를 해주십시오. (입교자 봉헌서 사무실에 제출)

▶ 교리시간 - 주일 10:00

◆ 군포지역 성가제 ◆

· 일 시 : 9월7일(금) 20:00 ~ 22:00

· 장 소 : 수리동성당 2층 대성전

· 참가본당 : 군포, 금정, 대야미, 부곡동, 산본, 수리동, 용호 성가대

· 주 최 : 군포지역 평신도 사도직 협의회

■ 평일미사 변경 안내

9월3일부터 수요일 오전6시, 금요일 19:30 미사가 없습니다

■ 9/3일(월)부터 평일미사가 2층 성전에서 있습니다.

■ 성체 강복 : 9/6(목) 19:30 미사 후

■ 환자 봉성체 : 9/13(목) 10:00부터

· 구역에서는 9/12(수)까지 사무실로 신청 바랍니다.

■ 여정 성경공부

· 일반여정 : (월요반) 20:00~22:00 바오로서간

(목요반) 11:00~13:00 마르코복음서

· 문 의 : 교육분과장 정정옥(마리아) 010-8341-0599

■ 미카엘대학 개강 : 9월7일(금) 10:00미사 후

· 과 목 : 은빛여정, 건강체조, 캘리그래피, 생태

■ 녹색살림지도자 양성교육 개강

· 일 시 : 9월10일부터 매주 월요일 8주간

오전10시, 오후2시

· EM 활성액, 천연비누, 다기능 비누, 가루비누, 린스, 주방세제, 천연화장품, 먹는 EM, 탈취제 등

· 문 의 : 010-5447-7194 (신영숙 M.막달레나)

■ 구역 판매

· 다음주 : 9/8(토), 9/9(주일) 용마2구역 - 열치

■ 모임 안내

단 체 명	일 시
제분과위원회	9/2(주일) 교중미사 후
파티마의 세계사도직	9/4(화) 오전10시
평신도단체협의회	9/5(수) 오후8시

■ 연례회 열례회의 : 9월2일(주일) 교중미사 후

■ 전례 담당 구역

이번주	시 간	구 역	다음주	시 간	구 역
9월2일	09:00	전례부	9월9일	09:00	전례부
	11:00	용호3		11:00	용호4
	19:30	청년회		19:30	청년회

■ 청소 담당 구역

구역	일 시	장 소	구역	일 시	장 소
용호3	9월1일(토)	2층, 3층	용호4	9월8일(토)	2층, 3층

■ 우리들의 정성 (8. 23 ~ 8. 29)

계 정	봉헌금액
교무금	10,517,000
주일헌금	4,333,600
감사헌금	170,000
성소후원금	70,000
기타수입	131,040

■ 감사헌금

2만(안순화) 5만(익명) 10만(구경자)

계 : 170,000

화답송	그레고리오 성가풍으로
연중 제22주일	
	주 - 님, 당 신 의 천 - 막 - 에 누 - 가 - 머 물 리 이 까?

“오늘 성당에 처음 나오신 분들을 진심으로 환영합니다.”

2018. 09. 02.

미 사 시 간 평 일 월 오 전 6:30 화·목 오 후 7:30 수·금 오 전 10:00 토요일 오 전 10:00(평일) 오 후 7:30(주일) 주 일 오 전 6:30(새벽) 오 전 9:00(학) 오 전 11:00(교) 오 후 3:00(외국인) 오 후 7:00(청년)	 원곡성당 (노동자 성 요셉) 안산시 단원구 화랑로 107 3층 본 당: wongok@casuwon.or.kr 카 페: cafe.daum.net/wongok844	본당신부 : 김종훈(이우구스티노) 사목회장 : 임동수(요 셉) 연령회장 : 공 석 사 제 관 : 491-2065 사 무 실 : 491-2064 F495-2986 사목회장 : 010-6241-4328 연도연락 : 010-4230-1826
--	---	---

화답송 주님, 당신의 천막에 누가 머물-리이까?

“ 감사와 기쁨을 두배로 하느님께!”

■ 사제양성 2차 특별헌금

■ 신부님 휴가

* 기 간: 9월 4일(화) ~ 9월 7일(금)

♥ 휴가에 임하시는 신부님을 위하여 많은 기도바랍니다. 본당 미사는 봉헌됩니다.

■ 요셉대학 2학기 개강

* 개강일: 9월 7일(금) * 미 사: 오전 10시

* 대 상: 60세 이상 모든 분

* 요셉대학에서 멋진 노년을 만드시기 바랍니다.

■ 성령기도회 은혜의 밤

* 일 시: 9월 3일(월) 19:30 ~

* 강 사: 황인숙 마리아

* 장 소: 6층 강의실

■ 2학기 성경공부가 시작 되었습니다.

* 개 강: 8월 30일(목) 저녁미사 후

* 과 목: 예언서

♥ 성경공부에 더 많은 신자 분들이 함께 했으면 합니다.

■ 주일미사 참례 인원

신자수: 2,057 참례율: 31.06%

토 요	새 벽	학 생	교 중	청 년	계
77	120	135	226	81	639

■ 본당 주간 행사

* 성 가 대 월 레 회: 9/2일(일) 교중미사 후

* 성 소 후 원 미 사: 9/4일(화) 저녁미사

* 성 시 간: 9/6일(목) 저녁미사 후

* 울뜨레야월레회: 9/9일(일) 교중미사 후

■ 교우 소식

* 전입을 환영합니다.

- 2구역: 김순영(데레사)

* 전출가정 안녕히 가십시오.

- 4구역: 박상화(림바니아) 성산동성당

- 7구역: 박승제(마르첼로) 고잔성당

* 기도해 주십시오.

- 16구역: 백이순(마리아) 8/28 선종

■ 가톨릭 기도서(개정판) 판매

* 대:10,000원 * 중:8,000원 * 소:7,000원

■ 성당 청소는 매주 토요일 10시 미사 후

* 금 주(9/8): 5구역 * 차 주(9/15): 6구역

■ 주보 봉사자

* 금 주: 애덕의 모후Pr.

* 차 주: 황금 궁전Pr. / 죄인의 피난처Pr.

■ 봉헌구역 금 주: 19구역 / 차 주: 1구역

■ 우리들의 정성(8월 23일 ~ 8월 29일)

수 입		지 출	
미 사 예 물	870,000	보 통 예 금	1,165,000
교 무 금	4,688,000	제 전 비	238,500
주 일 헌 금	2,168,000	전 교 비	50,000
과년도교무금	20,000	자 선 활 동 비	164,000
건 축 헌 금	3,172,000	복지시설운영비	100,000
기 타 헌 금	30,000	후 원 금	250,000
성 소 후 원 금	15,000	소 모 품 비	64,310
사회복지후원금	225,000	수 도 광 열 비	67,540
		세 금 과 공 과	143,050
		수 수료수선비	130,900
		통 신 비	58,580
		잡 비	50,000
		임 차 료	2,700,000
합 계	11,188,000	합 계	5,181,880

천주교를 알고자 하시는 분은 본당신부 또는 사무실로 연락 바랍니다.



천주교원삼성당
Wonsam Catholic Church

성 정하상 바오로 원삼성당

용인시 처인구 원삼면 고당로 16번길 13
<http://cafe.daum.net/ws1313>

주임신부 : 이 철 민 (안토니오)
총 회 장 : 김 동 성 (베 드 로)
연령회장 : 송 주 훈 (엘레지오)
010-8842-8563
사 무 실 : 031-332-3457
팩 스 : 031-332-1531
<고초골 피정의 집 예약>
피정의 집 : 031-337-0470

† 미사시간 안내 †				본당 청소 · 전례 담당구역			
월요일	06:30	토요일	15:00학생, 19:30	청 소	전 례	청 소	전 례
화 · 목	19:30	매월첫주(토)	10:00성모신심	9/1 10:00	9/2 10:30	9/8 10:00	9/9 10:30
수 · 금	10:00	주일	08:00, 10:30교중	좌 전 구 역		고 당 구 역	

특별헌금

- 9월 2일 사제양성후원금

병자영성체 신청

- 일 시 : 9월 6일(목) 오전 9시 출발합니다.
- 거동이 불편하여 미사에 참례하지 못하는 분이 주변에 계시면 9월 5일(수)까지 각 구역 반장님께 신청해 주시기 바랍니다.

미리내성지 순교자 현양대회

- 일 시 : 9월 27일(목) 10:30 ~ 16:00
- 장 소 : 미리내성지 잔디광장
- 버스, 중식 본당제공
- 9월 14일(금)까지 각 구역 반장님께 신청해 주시기 바랍니다.

※ 당일 본당에서 08:50 출발합니다.

본당미사는 없습니다.(미리내성지 11:00 미사)

단체별 소식 및 모임

- 연령회 : 9월 3일(월) 19:00
- 자모회 : 9월 8일(토) 14:30
- 성모회 : 9월 9일(주일) 09:00
- 요아킴회 : 9월 9일(주일) 교중미사 후

사무실 소식

- 전입오신 가정은 교패를 사무실에서 수령 하시기 바랍니다.
- 집축복, 차량축복 신청 바랍니다.

지난주 재정 현황 8/20(월)~8/26(주일)

주일헌금	1,568,000
교 무 금	2,560,000
감사헌금	30,000
장기수선기금	300,000
성소후원금	320,000
사회복지후원금	5,000

지난주 미사참례 현황 8/20(월)~8/26(주일)

평일	월	화	수	목	금
	30	95	54	65	49
주일미사 참례자 : 359명 / 총 888명 (40%)					

고초골 피정의 집 소식

- 최주교님과 함께하는 월례피정(일일피정)
 - 일 시 : 9월 10일(월) 09:00 ~ 16:30
 - 장 소 : 고초골 피정의 집
 - 주 제 : 한국 순교선조들을 본받자.
- ※ 많은 관심과 신청 부탁드립니다.
- 고초골 피정의 집 다녀가신분
 - 용인 죄인들의 의탁 Co.

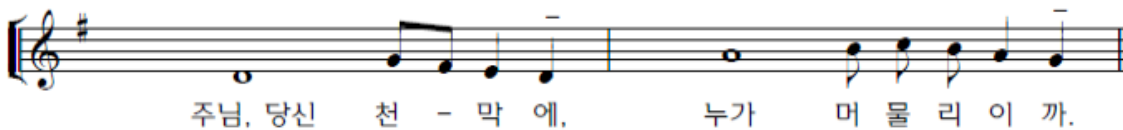

본당 교무금 및 발전후원 계좌
(예금주 : 원삼성당)
신협 131-018-695822

사회복지후원 계좌
(예금주 : 원삼성당 사회복지)
신협 131-018-695904

성소후원회 계좌
(예금주 : 원삼성당 성소후원)
신협 131-018-695884

<p>사 무 실: ☎216-4766</p> <p>주임신부: 이승남(세바스티아노)</p> <p>본당수녀: 이카르멘</p> <p>☎216-4767</p> <p>총 회 장: 김진대(클레멘스)</p> <p>연령회장: ☎010-8746-8827</p>	 <p>원천동 성당 (성 가브리엘 대천사)</p> <p>수원시 영통구 월드컵로 95 (원천동)</p> <p>woncheon@casuwon.or.kr</p>	<table border="1"> <tr> <th colspan="2">주일 미사</th><th>평일 미사</th></tr> <tr> <td rowspan="2">토</td><td>19:00 중고생 (토요일 저녁 주일미사)</td><td>월 06:30</td></tr> <tr> <td>06:30 성인</td><td>화 19:00</td></tr> <tr> <td rowspan="3">주 일</td><td>10:30 교중</td><td>수 10:00</td></tr> <tr> <td>16:00 어린이</td><td>목 19:00</td></tr> <tr> <td>19:00 청년</td><td>금 10:00</td></tr> </table>	주일 미사		평일 미사	토	19:00 중고생 (토요일 저녁 주일미사)	월 06:30	06:30 성인	화 19:00	주 일	10:30 교중	수 10:00	16:00 어린이	목 19:00	19:00 청년	금 10:00
주일 미사		평일 미사															
토	19:00 중고생 (토요일 저녁 주일미사)	월 06:30															
	06:30 성인	화 19:00															
주 일	10:30 교중	수 10:00															
	16:00 어린이	목 19:00															
	19:00 청년	금 10:00															



● 본당 특별 미사 및 행사 일정

내 용	일 시
9월 순교자성월 기도	매 미사 시작 30분 전
	- 짝수 날: 103위 한국 성인 호칭 기도
	- 홀수 날: 124위 한국 순교 복자 호칭 기도
	- 성당 입구에 기도문 비치
성시간 (매월 첫 목요일)	9. 6(목) 19:00 미사 후
가브리엘 원천대학 2학기 개강 미사	9. 7(금) 10:00 - 노인대학 봉사하실 분은 연락 바랍니다. ☎010-3215-9958
초등부 주일학교 교리 개학	9. 9(주일) 15:00
오블라따 선교수도회 후원미사	9. 15(토) 10:00 (매월 셋째 토요일)
남수단 선교 후원미사	9. 19(수) 10:00 (매월 셋째 수요일)
차 축복	9. 20(목) 19:00 미사 후
	- 9. 18(화)까지 사무실에 신청

● 구역별 봉사 일정

구 역	일 자	내 용
원천주택1, 2	9/7(금)	노인대학 점심
산드래미	9/8(토)	청소 및 전례
한국1차	9/9(주일)	주일 점심

● 단체 모임 및 회원(단원) 모집

단체명	내 용
요셉회	9. 13(목) 11:00 지하 8호

2차 헌금에 정성된 봉헌 바랍니다!

- ⊕ 이번 주일 <사제양성후원>
- ⊕ 다음 주일 <본당 보수공사기금 마련>

● 우리들의 정성 [2018. 8. 20~8. 26]

수입 내역	금 액
교 무 금	4,315,000
주 일 헌 금	2,471,110
감 사 헌 금	170,000
건 축 헌 금 (본 당 보 수 공 사)	1,489,500
성 소 후 원 금	35,000
감사헌금	이기순(글라라) 10만원
	김영선(세실리아) 5만원
	홍채련(에스텔) 2만원

● 교무금 및 주일미사 참여 현황 [2018. 8. 26. 현재]

교무금 책정 현황		주일미사 참여 현황	
총 세대	1,549세대	총 신자	3,672명
책정 세대	551세대	미사 인원	870명
책정률	35.57%	참례율	23.69%

● 2018년 구역별 연도시간

시 간	구 역
12:00~13:00	신미주, 신원천1, 2, 3, 원천삼성
13:00~14:00	금성, 성일, 한국1차, e편한세상
14:00~15:00	매탄주택1, 2, 아주, 원천아파트
15:00~16:00	원천주택1, 2, 에일린, 호반
16:00~17:00	극동, 동남빌라, 매원1, 2, 산드래미
오전 / 오후	레지오(하늘의 문Cu. / 상아탑Cu.)

<p>레지오 단원 모집</p> <p>- 하늘의 문Cu.(수요일 오전) ☎ 010-8728-9760</p> <p>- 상아탑 Cu.(목요일 저녁) ☎ 010-6284-3107</p>	<p> 성철법률경매(주)</p> <p>법원 경매 (공장, APT, 상가) 토지 전문 이사 윤재임(수산나) ☎ 010-4181-2485</p>	<p>중앙 메디칼 약국</p> <p>법원사거리 ☎ 212-2249</p> <p>약사 권세형(안드레아)</p> <p>친절한 상담 · 정확한 조제</p> <p>서울 삼성의원(원장: 이승민)</p> <p>· 진료 : 이비인후과, 소아과, 내과</p>	<p>★중고차 상담★</p> <p>•타시던 차 최고가 구입</p> <p>•전 차종 좋은 가격 판매</p> <p>☎상담 010-6329-9282</p> <p>대표 이균상 알렉시오(아주대 87)</p> <p>싸이카 www.cycar.org</p>
--	--	---	--

2018년 09월 02일

미 사 시 간 안 내		 월피동성당 (한 국 순 교 성 인) 안산시 상록구 부루지성모길 6 사제관 483-5406 수녀원 411-0631 사무실 482-7075 팩 스 402-2106 연령회장 : 010-4529-0132	예비신자 교리시간	
토요일	18:30		주일 09:00(성인/군인)	
주일미사	07:00 10:30 19:30		금 11:00(성인)	
평일미사	06:30 월		토 16:30(학생) 19:30(성인)	
	10:00 수.금.토(첫토)		유아세례	짜수달 둘째 (토) 17:00
	19:30 화.목		병자영성체	첫째 (목) 09:30



☑ 본당 설립 기념일

- 본당 설립일 : 1995년 9월 14일(23주년)
- 본당활성화를 위하여 기도 부탁드립니다.

☑ 수험생 자모 기도 모임

- 기도시간 : 월, 수, 금 저녁 8시
화, 목 저녁미사 후
토, 주일은 가정에서
- 장 소 : 유아실

☑ 9월 성체강복

- 일 시 : 9월 6일(목) 19:30 미사 후

☑ 9월 병자영성체

- 일 시 : 9월 6일(목) 09:30

☑ 본당 설립 23주년 기념 성가축제

- 일 시 : 9월 9일(주일) 19시
- ※ 행사 관계로 주일 저녁미사(19시 30분) 없습니다.

☑ 9월 성지순례

- 일 자 : 9월 11일(화)
- 장 소 : 남한산성성지
- ※ 성포중학교 앞에서 09시 출발합니다.

☑ 주일학교 은총잔치

- 일 시 : 9월 15일(토) 14시 ~ 17시
- 장 소 : 월피동성당

☑ 55기, 56기 세례자 100일 만남

- 일 시 : 9월 16일(주일) 교중미사 후
- 장 소 : 1층 교리실

☑ 추석연휴 중 미사변경 안내

- 9월 23일(주일) 저녁 7시 30분 미사 없음
- 9월 25일(화) 저녁 7시 30분 미사 없음

“가족과 함께 성경 이어쓰기”
(기간: 1월 1일부터 9월 30일)

☑ 한가위 대축일 위령미사 안내

9월 24일(월)은 민족의 대명절 한가위입니다. 먼저 돌아가신 부모님과 친척, 친지들을 위한 합동위령미사가 봉헌되오니 합동미사에물을 봉헌하실 분들은 정성껏 예물을 준비하여 봉헌하시기 바랍니다.

- 연 도 : 9월 24일(월) 10:00
- 미 사 : 9월 24일(월) 10:30

☑ 혼인갱신식 신청

2018년 혼인갱신식에 초대합니다.

- 대 상 : 결혼 25주년 부부(은혼식)
결혼 50주년 부부(금혼식)
- 일 시 : 10월 28일(주일) 교중미사 중
- 신청기간 : 8.19(주일) ~ 9. 2(주일)
- 문 의 : 박신호 유스티노(가정생명분과)

☑ 위원회 및 단체 월례모임

단 체 명	일 시
제분과 월례회의	9/4(화) 저녁미사 후
평단협 월례회의	9/4(화) 저녁미사 후
청소년위원회	9/11(화) 저녁미사 후
인자하신동정녀Cu.	9/14(금) 저녁 8시
* 위원회 및 단체 월례 모임 날짜를 매월 마지막 주일까지 사무실로 알려 주세요.	

☑ 봉헌금 내역(8/23 ~ 8/29)

- 주일헌금(1차) 2,744,700원
- 주일헌금(2차) 1,110,500원
- 교 무 금(81명) 4,457,000원
- 건축헌금(36명) 1,060,000원

• 오 늘 2차헌금 : 사제양성후원
• 다음주일 2차헌금 : 건축헌금(리모델링)

교무금, 건축헌금, 감사헌금 무통장 입금안내 신협 131-002-040259(월피동성당)

천주교 수원교구 위례성데레사성당

우)13646 성남시 수정구 위례광장로 19, 아이페리온 12층
사무실 031) 698-4140. FAX) 698-4180 밴드: 위례성데레사성당

주임신부 : 박필범(야고보)
총 회 장 : 방성호(스테파노)
연령회장 : 이광복(테오도로)
010-5793-7889

성당E-mail :
changggok@casuwon.or.kr



✠ 9월2일 연중 제22주일

■ 금주 2차 헌금 : 사제양성 헌금

■ 차주 2차 헌금 : 성당건축 헌금

■ 성가번호

입당	403	봉헌	511, 212
성체	504, 198, 171	파견	286

■ 새 성전 봉헌을 위한 성경필사

9/3 1테살 1장1절-2장20절	9/10 1티모 2장1절-3장16절
9/4 3장1절-5장28절	9/11 4장1절-5장25절
9/5 2테살 1장1절-2장12절	9/12 6장1절-6장21절
9/6 2장13절-3장18절	9/13 2티모 1장1절-2장26절
9/7 1티모 1장1절-1장20절	9/14 3장1절-4장22절

■ 지역성가 일정 안내

순번	일정(매월 말일)	지역
1	18년 9월 30일	34지역 레미안
2	18년 10월28일	53지역 호반베르디움

■ 태중의 아기 축복예식 안내

- 일시: 9월2일(일) 11시 교중미사 중

■ 연령회 월례회의 안내

- 일시: 매월 첫째주 일요일 11시미사 후

■ 성시간 안내

- 일정: 9월 6일(목) 저녁 7시30분미사 후

■ 2019 부활세레반 예비신자 모집

- 교리시작일시: 10월7일(일) 9시50분

- 장소: 회합실2

- 신청서 작성 후 사무실로 접수바랍니다.

- 선교분과에서 함께하실 봉사자를 모집합니다.

- 문의: 선교분과장 010-5414-6448

■ 교무금 입금 계좌 안내

신협 : 131-018-510682

(예금주: 위례성데레사성당)

[입금시 꼭 납부자의 성명과 세례명을 기재바랍니다]

예) 교무/홍길동박으로, 건축/홍길동박으로, 감사/홍길동박으로

■ 교무금.건축헌금 납부 및 책정 안내

(방문 또는 전화)

(8월26일 현재)

	책정율	납부율	미책정 세대
교무금	62% 770세대	57.8% 718세대	472세대
건축헌금	44.8% 556세대	43.1% 535세대	686세대

2018년도 교무금 및 건축헌금 책정바랍니다.

■ 레지오 마리아 단원 모집

- 성모님과 함께 기도하고 봉사하는 선교의
일꾼을 모집합니다.

- 회합일시: 매주 화요일 저녁미사 후

(남성Pr. 2개, 혼성Pr. 1개)

매주 수요일 오전미사 후(여성Pr. 5개)

-문의: 꾸리아단장 010-3307-5652

■ 성물방 봉사자 모집

- 성물방에서 주일 봉사자를 모집합니다.

- 봉사시간: 주일 4시/ 6시미사 전후

- 문의: 010-8191-8990, 010-3911-4232

■ 반주자 모집

- 청년미사 반주봉사자를 모집합니다.

- 일시: 주일 오후6시

- 문의: 반주단장 010-3750-0262

■ 주일오전 차량봉사자 모집

- 주일 오전미사 차량봉사자를 모집합니다.

- 사무실로 신청바랍니다.(8월 26일 현재 6명)

✠ 미 사 시 간 및 예 절 시 간

주 일 미 사		평 일 미 사		고해 성사 : 매 미사 30분 전 유아 세례 : 매월 첫째 토요일 16시 (일주일 전 신청) 환자영성체 : 매월 셋째 금요일 14시 (일주일 전 신청) 성 시 간 : 매월 첫째 목요일 19 : 30 미사 후 혼 인 : 1개월 전 서류 접수 후 면담 집. 상가. 자동차 축복 : 사무실 신청 (일주일 전 신청) 병자 성사. 장례 발생시 : 사무실 연락
중.고등부(토)	저녁 7시 30분	월	오전 9시	
오 전	9시	화	저녁 7시 30분	
교 중	11시	수	오전 10시	
어린이	오후 4시	목	저녁 7시 30분	
청 년	저녁 6시	금	오전 10시	
저 녁	저녁 8시 30분			

“미사 참례를 위한 발걸음 하나하나를 천사들이 세고 있습니다.”(성 아우구스티누스)

주임신부 배명섭(안드레아) 보좌신부 최재현(요한사도) 총회장 박상호(대건안드레아) 010-8271-1387 연령회장 지병륜(윤호요셉) 010-8707-2800 사무실 031-269-3143~4 팩 스 031-269-1929	 <div><h1>율전동성당</h1><p>(영원한 도움이신 성 마리아)</p><p>우 16324 수원시 장안구 서부로 2162-6</p><p>카페주소 : http://cafe.daum.net/cayuljeon</p></div>	미 사 시 간	
		월	오전 6:00
		화	오후 7:30
		수,금	오전 6:00, 10:00
		목	오전 6:00, 오후 7:30
		토	오전 6:00, 오후 4:00 오후 7:30
		주일	오전 6:00, 오전 8:30 오전 10:30, 오후 7:30
<div><div><ul style="list-style-type: none">• 유아세례 : 매월 둘째 주 토요일 오후 5시 30분• 예비자 · 목요반 오전 10시, 토요반 오후 8시 30분교 리 · 목요반 오후 8시30분, 주 일 오전 9시</div><div><ul style="list-style-type: none">• 성모신심미사 : 매월 첫째 주 토요일 오전10시• 성 시 간 : 매월 첫째 주 목요일• 병 자 영성체 : 매월 셋째 주 목요일</div></div>			
하느님의 참된 진리의 가르침을 통한, “내적 새신을 이루는 공동체”			

9월은 순교자 성월입니다

그리스도께서 하느님을 증거하고 세상의 구원을 위해 당신 자신을 바치셨듯이 순교자들도 그리스도를 증거하고 신앙을 지키기 위하여 목숨을 바쳤습니다. 우리도 어려운 여건 속에서 하느님의 뜻에 따라 서로 돕고 사랑하며 기쁘게 사는 모습으로 하느님을 증거하고 따르는 순교의 삶을 살아야 하겠습니다.

☑ 구역장 회의 안내

- 일 시 : 9월 4일(화) 저녁미사 후
- 장 소 : 마리아홀

☑ 성시간

- 일 시: 9월 6일(목) 저녁미사 후

☑ 유아 세례

- 일 시: 9월 8일(토) 오후 5시 30분
- 해당되시는 가정에서는 유아세례 신청서를 9월7일(금)까지 사무실에 제출바랍니다.

☑ 성체조배 교육 안내

- 일 시: 9월 9일(주일) 교중미사 후
- 대 상: 주1회 1시간씩 성체조배 하실 분
(관심 있는 교우 모두 가능함)

☑ 제19차 수원순교자 현양대회

- 일 시: 9월 15일(토) 오전 9:00~13:30
(수원성지 북수동성당 ☎ 031-246-8844~5)
- 현양미사: 이성효(리노)대리구장주교 주례
사제단 공동 집전
- 특 강: 이우진(요셉)인천 갑곶성지 신부
- 점 심: 주먹밥/ 오실 때 도보, 대중교통 이용

☑ 새가족 찾기 운동 전개

우리가족 새가족 찾아 하느님께 봉헌합시다

▶ 기간: 2018년9월1일~2018년10월31일

※ 매 미사 전 새가족 찾기 기도

(기도문은 성당에 비치되어 있습니다. 사용 후 제자리에 놓아 주세요)

▶ 입교식: 2018년 9월 30일 교중미사

< 교리반 운영 안내 >

- ▶ 목요 저녁반 : 2018년 10월 4일(목)
저녁 8시30분 교리시작
- ▶ 주일 오전반 : 2018년10월7일(일)
오전9시 교리시작

❶ 선교는 우리의 의무요 사명이다 ❶

☑ 사제 양성 후원 2차 현금 (9/2)

오늘은 사제양성을 위한 2차 현금이 있습니다. 정성껏 봉헌하여 주시기 바랍니다.

☑ 8월26일(주일)요셉을 청소를 함께해 주신 신부님, 상임위원회, 꾸리아 단원들, 형제반장님들께 깊이 감사드립니다.

본당을 위해 수고해 주신 정혜령 마리아 사무장님 수고 많으셨습니다. 그간의 노고에 감사 드립니다.
새로 오시는 김광철 요셉 사무장님 환영합니다!
두 분의 영·육간의 건강을 위하여 기도드립니다.

천주교 수원교구

은 계 동 성 당

주임신부 : 최진혁 (세바스티아노)

총회장 : 성성진 바실리오

연령회 : 010-8360-5945

사제관 : 373-2795

사무실 : 373-2794 F A X : 373-2790

(우)18487 화성시 동탄면 장주기길 11

http://cafe.daum.net/dmsrPehd

eungye@casuwon.or.kr

미사 안 내	평일	월 화, 목 수, 금	오전 6시		성모 신심 미사 : 매월 첫 토요일 10시			
			오후 7시 30분		예비자교리		(주일) 오전 9시 30분	
			오전 10시		성시간		매월 첫 목요일 저녁미사 후	
	주일	토	오전 3시 어린이 미사(성가정미사)		병자 영성체		매월 둘째 목요일 오후 5시	
			오후 7시 (중,고등부, 토요일 저녁주일미사)		유아세례		작수달 둘째 토요일 오후 4시30분	
		일			성당 청소봉사(토요일 오전 10시)			
			오전 7시 주일 아침미사		첫째주	루카, 사티자이	둘째주	요한
			오전 11시 교중미사		셋째주	마태오	넷째주	마르코

◆ 본당 활성화를 위한 실천목표 ◆

- 미사 참례율 30% 이상으로 높이기!
- 반모임, 형제회 적극 참여하기!
- 1인 1명 선교, 회두 권면하기!
- 1인 1단체 가입하기!

9월은 순교자 성월입니다.

순교자 성월은 순교자들의 신앙을 본받고 순교 정신을 이어받아 순교자의 후손답게 살고자 다짐하는 달입니다.

교적정리 신청 바랍니다.

- 은계동 성당 관할지역으로 이사 오신 가정은 사무실로 오셔서 전입신고, 교적 확인바랍니다.
- 결혼한 자녀가 교적에 함께 있는 가정은 분가 신청하여 주시기 바랍니다. → 타지에서 생활하고 있는 가족의 신앙생활에 도움을 드리하고자 하오니 해당되시는 부모님들은 직접 사무실을 방문하시거나 봉사자께서 방문시 성의껏 협조하여 주시기 바랍니다.

미사참례 현황(은계동, 남동탄 성당 합계)

토 어린이	토 중.고등부	주일 아침	교중	합계	신자수	참례율
방학	166	206	540	912	3,055	30%
구역 전례	8월 26일: 운암5,6		9월 2일: 청구			

◆ 오늘은 사제양성을 위한 2차현금 있습니다.

◆ 성시간: 9월 6일(목) 저녁 미사 후

◆ 연령회: 9월 9일(주일) 교중 미사 후

◆ 병자 영성체: 9월 13일(목) 17시

◆ 구역장, 반장 회합: 9월 13일(목) 저녁미사 후
→ 2층 예비자 교리실

◆ 2학기 주일학교 신청

- 신청기간: 9월 1일 - 9월 8일
- 대상: 1학기 등록자들 자동 등록
- 등록비: 4만원(세 자녀 일인무료)
- 신청: 주일학교 교감 → 010-6600-0519
(어린이 미사 시간 전후 신청)

◆ 새가족 찾기 안내

- 입교 환영식: 2018년 10월 7일(주일) 교중미사 중
- 교리시간: 매주 주일, 9시 30분(6개월 과정)
- 접수: 선교분과 010-9703-7180, 사무실
- 예비신자 교리신청서는 사무실 입구에 있습니다

◆ 전례봉사자 모집 안내

- 성가대 지휘자: 타본당 가능
- 성가단원: 성가에 관심있으신 형제, 자매
→ 문의: 010-8131-0993(성가대 단장)
- 전례: 해설, 독서
→ 문의: 010-5682-2850(해설부단장)
- 반주: 교중, 평일
→ 문의: 010-3316-5889(반주 단장)

화 답 송

주님, 당신의 천막에 누가 머물리이까?

천주교를 알고자 하시는 분은 본당 신부님, 또는 사무실에 문의 하십시오.

●미사안내●

평 일 : 새벽 6시 00분 ① 월
오전 10시 ② 수·금
자녀 7시 30분 ③ 화·목
토요일 자녀 : 오후 4시 (어린이미사)
자녀 7시 30분(은행동)
주 일 : 새벽 6시 00분(은행동)
오전 9시 (은행동교중미사)
오전 11시(단대동교중미사)
자녀 7시 30분



은행동성가성경성당
(성기정의 보호자이신 성 요셉)

13179
경기도 성남시 중원구 금광2동 4245번지
경기도 성남시 중원구 산성대로396번길 13

주임신부 : **염 자원(베드로)**
전교수녀 : **노 소피아**
김 프란치스카
주임신부 : ☎ 746 - 0235
수녀원 : ☎ 746 - 0234
사무실 : ☎ 746 - 0232
FAX : ☎ 746 - 0233
총회장 : 010-9776-8338
연혁회장 : 010-4748-7429

성사 안내

·혼인면담 : 수시로
·고해성사 : 매 미사 30분전
·예비신자 교리시간 : 단대동 사무실에 문의(733-3004)

·병자영성체 : 매월 둘째 주 금(10시미사후)

구역 반 모임에 적극 참여합시다!! 구역 반 활동에 적극 동참합시다!!

연중 제22주일



주 - - 님, 당신의 천 - 막 에 누가 머물 리 - 이 - 까?

◆ 미사 안내

성체현시	9/6(목) 19:30미사후
병자영성체	9/14(금) 11:00
미사 없음 (지구사제 연수)	9/11(화)~9/14(금)
추석	9/24(월) 06:00, 10:00 9/25(화)~26(수) 미사없음

※ 조상님을 위한 추석 합동 위령미사봉투는 성전입구 주보 옆과 사무실에 준비되어 있으니 고향가시는 분들은 미리 사무실로 신청하시기 바랍니다.

◆ 2차헌금 안내

이번주일(9/2)	사제양성후원금
다음주일(9/9)	장기수선금

◆ 단체 회합 안내

평 단 협	9월7일(금) 20:00
제 분 과	9월8일(토) 저녁미사후
꾸 리 아	9월9일(주일) 9시미사후
상임위원회	9월16일(주일)9시미사후
연 령 회	9월16일(주일)9시미사후

◆ 전신자 성경통독 안내

“말씀이 사람이 되시어 우리 가운데 사셨다.”(요한 1, 14)

날짜	요일	범위
9월 3일	월	지해13-15장
9월 4일	화	지해16-19장
9월 5일	수	집회 1- 3장
9월 6일	목	집회 4- 7장
9월 7일	금	집회 8-11장
9월 8일	토	집회12-15장
9월 9일	주일	집회16-18장

※ 성경을 읽는 것 자체가 기도입니다. 전신자가 참여하여 말씀으로 이루어진 성전을 지읍시다.

◆ 제2차 성경통독 및 성경공부(구약)

매주 화,수,목,금 오후2시. 성전, 강사:염지원신부님.

◆ 성전건립을 위한 묵주기도에 적극 동참 바랍니다.

묵주기도누적단수(8/26현재)	7,762,814
-------------------------	------------------

◆ 내자리 내가 봉헌하기(장외자 봉헌)

1인 1좌(20만원)봉헌으로 새성당 성물봉헌에 동참해 주시기 바랍니다.(성물봉헌금도 기부금영수증 발급대상임)

◆ 소금 신청 안내(사무실로 신청)

소금은 산소소금이며 20kg에 17,000원입니다.(10월말 마감)

◆ 고춧가루 주문 판매 : 가루600g 25,000원 (사무실로신청)

◆ 추석고기 주문 판매 : 가격은 성전로비 게시판 참조

◆ 추석 선물 및 제수용품 판매

*1지역 : 참기름, 들기름 문의처 :010-8769-5304

*2지역 : 굴비, 조기, 생선 문의처 :010-9007-1112

*3지역 : 식혜, 연잎양념갈비(1.8kg=33,000원)
문의처 : 010-2845-2621

*4지역 : 송편, 메밀전병 문의처 :010-2221-5036

*5지역 : 감자떡(1만원), 수수부꾸미(1만2천원)
문의처 : 010-6283-3429

*6지역: 아로니아(2만3천원~9만원), 고구마(5kg=3만원, 10kg=55,000원)문의처 : 010-2339-1939, 010-2551-8452

*7지역: 동치미, 모듬전(1만원~2만원) 문의처 :010-8887-8357

*8지역:연풍사과(5kg=35,000, 10kg=55,000원)
상주곶감(35,000원) 박골(다덕밤약쵸)세트(39,000원)
문의처 : 010-5149-6427, 010-9627-1995

*9지역:나주배(35,000원) 홍어(4만원,8만원,12만원), 쌀
문의처 :010-3789-6027, 010-4720-9891

◆ 승합차 운행 봉사자

9월1주 (9/2)	9월2주 (9/9)	9월3주 (9/16)	9월4주 (9/23)
천정국 요한	정득상 프란치스코	윤주일 베드로	제호현 마카엘
정복수 야고보	정복수 야고보	정복수 야고보	정복수 야고보

천주교를 알고자 하시는 분은 이웃 천주교 신자들 또는 사무실에 문의하십시오.

2018년 09월 02일

《연중 제22주일》

미 사 시 간					성 요한 크리소스토모 의왕성당 경기도 의왕시 부곡중앙남5길23 (삼동 215-40) 홈페이지 : http://www.cauiwang.or.kr E-mail : uiwang@casuwon.or.kr (사무실)	주 임 신 부 김부호 베드로				
주일	09:00(일반)/11:00(교중) 17:00(청소년통합미사)					전 교 수 녀 한 베르베뚜아				
월	06:00	수,금	10:00			유치원 수녀 김안젤라, 김콘솔라타				
화,목	19:30(첫 목요일 성체강복)					전 화	사무실	462-5000		
토	10:00 (첫 주만 성모신심미사) 19:30 (토요주일 저녁미사)						연령회장	이안토니오:010-3798-2752		
					사제관	462-5001	수녀원	462-5002		
					F A X	462-5003	유치원	461-0255		

화답송



주 님 당 신 의 천 막 에 누 가 머 물 리 이 까

- ❖교구사제양성 후원을 위한 2차 헌금 있습니다
- ❖청소년통합 미사 시작 : 주일 오후5시
주일저녁7시30분 미사 없습니다
- ❖견진교리 & 전신자 교육
- *견진일시: 9월 9일(주일)교중미사 안에서

9월02일(주일)	칠성사
-----------	-----

- ❖9월 성시간
- *일시 : 9월6일(목)저녁미사와 함께
- ❖수원교구 추계 사제연수
- *일시 : 9월11일(화)~13일(목)
- *본당신부님 연수기간 동안 본당미사는 없습니다. 연수중인 신부님을 위해 많은 기도 부탁드립니다.
- ❖유아세례
- *일시 : 9월15일(토) 저녁 미사 후
- ❖아론평생대학 개강
- *일시 : 9월20일(목) 오전10시
- ❖성경공부 여정 (가톨릭서간)
- *일시 : 매주 화요일 오전10시
- *문의: 교육분과장(☎010-7688-3653)
- ❖청년 사랑방 말씀 나누기
- 하느님의 말씀을 묵상하며, 나누는 모임
- *대상:20세~35세 세례받은 청년 누구나
- *일시:매월 첫째, 셋째주 (토)16시
- *문의:(☎010-8731-7092)

- ❖9월부터 시행하는 청소년 통합미사
- 반주를 도와주실 자모, 자부, 청년
- 밴드부원을 초대합니다.
- *문의: 초등부교감(☎010-9280-8454)

- ❖한가위 합동미사
- *일시:9월24일(월) 오전10시30분
- ※오전 10시에 연도가 있습니다.
- *신청기간 : 9월20일(목)
- *사무실에서 합동미사 예물접수, 기억
- 하고자 하는 연령의 이름을 써주시면
- 제대 아래에 게시합니다.

- ❖종합관건립을 위한 알뜰 바자회
- *일시:10월28일(주일) 교중미사 후~오후4시
- *장소:성당 마당
- ※생활용품, 가전제품, 깨끗한 옷 등 물품기증
- 해 주시기 바랍니다
- *문의 : 사무실(☎462-5000)

- ❖해설단원 모집
- *자격 : 세례받은 성인 누구나
- *미사 해설과 독서, 미사 안내봉사를 기쁜마음
- 로 함께 봉사해주실 분을 초대합니다.
- *문의 : 해설단장(☎010-8221-9223)
- ❖성가대 지휘자 모집(유급)
- *자격:세례받은지 3년 이상된 신자
- *제출서류:이력서,교적사본,주임신부님추천서
- *문의 : 사무실(☎462-5000)
- 성가대단장(☎010-4196-3812)

- ❖반주자모집
- *평일 미사에 반주할 봉사자를 초대합니다.
- *문의:반주단장(☎010-7303-9842)
- ❖성물방 봉사자 모집합니다.
- *문의 : 사무실(☎462-5000)
- ❖성전, 각 회합실, 교육관, LED등 교체,
- 소방감지기 설치 전기작업완료, 고해소방
- 음작업 완료하였습니다.
- ❖우리들의 정성

봉 헌 금		본 당 부 채	
구 분	금 액	구 분	금 액
주일헌금	2,368,000원	엘리베이터	
특별헌금	623,000원	승합차	30,360,000원
교 무 금	4,200,000원	신협대출금	

- ❖9월9일(주일)본당 성소 후원을 위한 2차 헌금 있습니다
- ❖감사헌금 : 이경숙 젤마나 5만, 무기명10만
- ❖성당청소
- *09/01~장미 *09/08~우성1

주 일 전례 봉 사			
	토요저녁주일미사	09:00	11:00 17:00
09월02일	전례위원회 일 반	장미	청소년 통합미사
09월09일		우성1	
09월16일		우성2	

- ❖분리수거장 재활용정리 및 청소담당
- *09월02일(주일)금구회 *09월09일(주일)해설단

교무금(봉헌금) 납부 은행 <신협> 계좌번호 031-462-5000 (모계좌 : 131-000-755037) 예금주 : 의왕성당

<p>* 미 사 시 간 *</p> <p>주 일 - 08:00 (일반) 10:30 (교중) 19:00 (청년)</p> <p>토 - 16:00 (어린이) 19:00 (청소년)</p> <p>평 일 - 06:00 (월) 10:00 (수·금) 19:30 (화·목)</p> <p>매월첫토 - 10:00 (성모신심)</p>	 <p>이천성당 원죄 없이 잉태되신 복되신 동정 마리아</p> <p>주 입 신 부 : 이상현 플로렌시오</p> <p>사 제 관 : 635-0550 / 수녀원 : 635-0551</p> <p>사 무 실 : 635-0552 / 유치원 : 633-6370 / 연평회 : 635-0555</p> <p>주 소 : 467-030 강7도 이천시 중리천로 32 FAX : 635-0553</p> <p>홈페이지 : http://www.calch.or.kr</p> <p>E-mail : lccheon@casuwon.or.kr</p>	<p>* 예비자 교리 *</p> <p>*7월 입교반 : 주일-17:30</p> <p>*7월 입교반 : 화 - 20:00</p> <p>* 학 생 : 토 - 18:00</p>
--	---	--



◆ 오늘은 사제양성 특별봉헌이 있겠습니다.

◆ 병자 영성체 (시내)

*일시 : 9월 4일 (화) 오후 1시 30분

※환자가 계신 가정이나 해당 봉사자는 사무실로 신청하여 주시기 바랍니다.

◆ 사회복지 후원회

다음주일은 사회복지 후원회원 모임과 후원 회비를 납부하는 주일입니다. 나의 작은 정성이 이웃에게 큰 사랑으로 전해질수 있도록 많은 협조를 부탁드립니다.

◆ 공소미사

*일시 : 9월 9일 (주일) 오후3시

※공소 신자분들의 많은 참여 바랍니다.

◆ 제대회 회비

다음주일은 제대회 회비를 납부하는 주일입니다. 신자분들의 많은 협조바랍니다.

◆ 참소중헌당신 홍보

*일시 : 9월 1일 (토) ~ 2일 (주일) 매 미사 때.

월간지 홍보를위해 이천성당을 방문하오니 신자분들의 많은 관심 부탁드립니다.

◆ 미사참례 현황 및 전례봉사 안내

월 일	총신자수	중	감	참례자수	참여율
8월 19일	4,215	0	1	1,215	29.2%
8월 26일	4,221	6	2	1,180	28.0%
독서보안지향	9/2 : 창전 2지역			9/9 : 중일구역	

◆ 수원교구 청년성서모임, 그룹원 모집

*모집과목 : 창세기, 탈출기, 마르코

※성서 나눔에 관심 있는 청년들의 연락을 기다립니다.

-대표봉사자 연락처 : 010-5518-8623

단체 및 기타모임		
성 시 간	9월 6일 (목) 저녁미사	
평 단 협	9월 6일 (목) 저녁미사 후	인내방
모니카회	9월 6일 (목) 저녁미사 후	성실방
사회복지분과	9월 8일 (토) 오후7시	기쁨방
제분과위원회	9월 9일 (주일) 교중미사 후	성실방
전례위원회	9월 9일 (주일) 교중미사 후	기쁨방
여소공위원회	9월 9일 (주일) 오전9시	성실방
교육분과	9월 9일 (주일) 오후7시	성실방
제 대 회	9월 9일 (주일) 오전10시	성실방

☞ 2018년 9월 성당 꾸미기 ☞

*월 : 갈산지역 (커피, 차) 봉사

*목 : 사도들의 모후, 상아탑Pr.

☞ 2018년 10월 성당 꾸미기 ☞

*월 : 안흥지역 (커피, 차) 봉사

*목 : 구세주의 어머니, 사랑의 모후Pr.

<우리들의 정성>

*교 무 금 : 8,290,000원 *주일헌금 : 5,270,200원

감 사 헌 금

*정숙자 카타리나 : 이십만원

*견문우 베드로 : 일십만원

한중 한의원
양정분 산부인과 맞은편
구 제일은행 옆
☎ 031) 631-8688
마선수프란치스코 이천원 아네스

영, 시니어 카페
관고시장 입구 다이소 앞
010-9112-9596
박춘희 글라라

이천에치과 (구)부부치과
임플란트, 보철, 교정, 소아치과진료
☞ 티미널 가온은행 건너편 (1,34,6층)
☎ 631-2275 / 632-8275
신병철 요섭 최은정 마리아

송월타월 이천대리점
비이버 다음에서
www.songwolic.com
사이트 : 송월타월(월) 이천대리점
☎ 031) 632-5500

정다운 약국
병원처방전 (친절한 맞춤)
건강상담 (각종 비타민, 기능식품)
☞ 티미널 옆 제일은행 맞은편
☎ 631-7585 약사 정옥형 점마

한샘 인테리어(이천점)
쇼파, 침대, 불박이, 식탁, 자녀방
☞ 관고동 504-8(경찰서 사거리)
☎ 631-0055
김대기(프란치스코) 신보림(프란치스코)

쉬는가족 우리가족, 우리모두 한 가족

예비신자 교리	주 일 09:30 수요일 11:00	 이현성당 성 요한 세례자 용인시 기흥구 이현로 68-1 (보정동 440) 주임신부 : 이성호(스테파노) 548-2297 총 회 장 : 조창행(바오로) 연령회장 : 김재민(바오로) 010-5264-6541 사 무 실 : 548-2288 FAX : 548-2299	※ 미 사 시 간 ※			
고 해 성 사	미사 전 20분		주일	07:00	월	06:00
유 아 세 례	홀수달 둘째 토 17시			11:00(교중) 19:30(청년)	화	19:30
병 자 영 성 체	매월 넷째 금 11시		토	16:00(어린이) 19:30(중·고등부)	수	10:00
성모 신심 미사	매월 첫째 토 10시				목	19:30
집,상가,차 축복	상시(사무실 신청)				금	10:00
성체강복,가정미사	매월 첫 목 19:30					

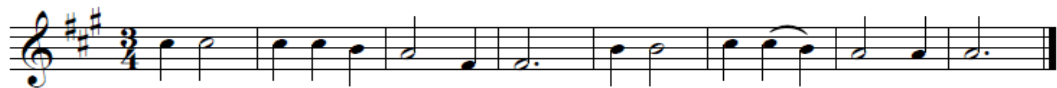

주 님, 당 신 의 천 막 에 누 가 머 물 - 리 이 까 ?

미사 전 · 후 5분 묵상을 실천합시다.

청년 미사 안내 (주일 저녁 7시 30분)

대 상 : 본당의 모든 청년

문 의 : 원선우 마르코(010-6276-1119)

조서희 수산나(010-2792-9349)

성체강복

일 시 : 9월 6일(목) 19:30 미사 후

유아세례

일 시 : 9월 8일(토) 17:00

신 청 : 9월 5일(수)까지 사무실

신청서류 : 유아세례 신청서, 주민등록등본

소공동체 월례 교육

· 여성 소공동체 : 9월 5일(수) 10:00 미사 후

연령회 월례회의

일 시 : 9월 2일(주일) 11:00 교중미사 후

은총의 모후Cu. 월례회의

일 시 : 9월 11일(화) 19:30 저녁미사 후

수원교구 남성 제193차 꾸르실로 참가

일 시 : 9월 6일(목) ~ 9일(주일)

참가자 : 이충근 (마태오)

추석 합동위령미사 및 예물접수

일 시 : 9월 24일(월) 11:00

※공동연도는 10:20부터 시작합니다.

※추석합동예물 : ~ 9/19(수)까지 사무실로 접수

추석합동위령 미사 때 헌금 있습니다.

봉사 및 청소

주차, 전례, 헌금		성 당 청 소	
9.02(주일)	3지역	9.06(목)	4지역
9.09(주일)	4지역	9.13(목)	1지역

특별헌금 안내

이번주(9/02) 특별헌금 (사제양성)

※성전건립헌금은 주일헌금과 함께 봉헌예물 봉투에 봉헌합니다.

성전 신축공사 안내

성전 신축공사 중입니다. 주차장 사용이 제한되어 불편하시더라도 도로나 대중교통을 이용해주시고, 안전에 주의해주시기 바랍니다.

초·중·고등부 미사 및 교리안내

일 시 : 9월 8일(토) ~

주일학교	교리	미사	매주 토요일 (첫주는 가정미사)
초등부	15:00	16:00	
중·고등부	17:00	19:30	

미사참례 (8/20 ~ 8/26 교적신자 : 3,096명)

구분	월	화	수	목	금	토	주일	합계	비율
인원							121	606	727 23.48%

우리들의 정성 (8월 20일 ~ 8월 26일)

구 분	금 액	구 분	금 액
교 무 금	7,960,000	주일 헌금	1,369,000
성소복지후원금	50,000	건립 헌금	2,705,700
감사 헌금	0		
기타 수입	760,000	총 수 입	18,704,700
건립 기금	5,860,000	총 지 출	3,408,930

건립기금(단위: 천원)

김성숙 30	신정순 50	이영철 100	공준진 150
우선형 20	박해석 150	박도영 250	김호진 150
김성덕 100	김광자 70	이경자 10	김덕순 50
김봉준 150	우윤식 50	박용수 250	주현중 100
이상춘 100	강연화 50	권영철 300	김정희 150
조창구 200	이경희 300	이순희 100	이해금 200
김광진 100	김동순 10	정현욱 100	서청자 30
김미애 150	윤진섭 100	박영규 150	김영찬 30
강형찬 200	권윤정 150	박옥자 150	이성용 50
설수경 50	장기원 200	이호준 600	한세동 10
방지훈 60	윤형근 20	익명 90	익명 60
익명 70	익명 200	익명 200	

감사헌금(단위: 천원)

미 사 시 간		 천주교 신자들의 도움이신 성 마리아 인계동 성당 http://cafe.daum.net/ingyedong.ca.church 주임신부 : 설종권(요한세례자) 전교수녀 : 나 페브로니아, 박 제오르지아 e-mail : ingye@casuwon.or.kr (우 16487) 수원시 팔달구 권광로 263번길 10	FAX : 214-7932 사무실 : 214-8076 수녀원 : 213-3678 총회장 : 010-5318-8355 위령회장 : 010-9271-3681 * 예비신자 교리시간 * 주일 : 오전 9시30분(성인, 학생)
토	18:00 (어린이,가족)		
주일	06:00 (일반미사) 11:00 (교중미사) 18:00 (중고등,청년)		
평일	06:00 (월) 19:30 (화,목) 10:00 (수,금)		



- 주일헌금 봉헌 (9월 2일, 연중 제22주일)
 - 금주 2차헌금은 사제양성후원 특별헌금입니다.
- 한국 103위 성인 및 124위 순교 복자 호칭 기도 바침
 - 9월 순교자성월을 맞이하여 기도를 바칩니다.
 - 짝수 날 : 103위 한국 성인 호칭 기도
 - 홀수 날 : 124위 한국 순교 복자 호칭 기도
 - (「시복시성을 위한 기도서」 참조, 1권 1,000원 판매)
- 세라핌대학 개강 미사 : 9월 6일(목) 오전 10시
 - 세라핌대학 개강 미사 후 “성시간” 있습니다.
 - ※ 성시간에 “피조물 보호를 위한 기도의 날” 예식이 있습니다.
 - 세라핌대학 개강 미사 관계로 당일 저녁 7시 30분 미사는 없습니다.
- 합동위령미사 : 9월 7일(금) 오전 10시
 - ★ 합동위령미사는 매월 첫번째 금요일 미사에 봉헌됩니다.
 - 위령합동미사 봉헌 봉투에 기록 후, 미사 시작 전에 성전 뒤편 바구니에 봉헌바랍니다.
 - (미사 봉헌금은 봉당 재정을 위해 쓰여집니다.)
 - ※ 당일 생미사 봉헌은 하지 않습니다.
- 생활성서사 도서 홍보 : 9월 8일(토)~9일(주일)
- 주임신부님 교구 사제 연수
 - 일 시 : 9월 11일(화)~13일(목)
 - 9월 11일(화) 및 12일(수) 미사가 없습니다.
- 수녀님과 함께하는 성경공부 2학기 개강
 - 개강일 : 9월 14일(금) 오후 8시 (1층 소교리실)
 - 시 간 : 둘째,넷째 금요일 오후 8시~10시
 - 준비물 : 성경, 교재 (여정 첫걸음 신약 - 복음서와 사도행전)
 - 신청,문의 : 교육분과장 010-8922-7056
- 수원 순교자 현양대회 : 9월 15일(토) 오전 9시~13:30
 - 장 소 : 수원성지(복수동성당) (우천 불구)
 - 많은 참여 부탁드립니다.
- 미리내 성지 순교자 현양대회 참가
 - 일 시 : 9월 27일(목) 오전 10시30분~오후4시
 - 장 소 : 미리내성지 잔디광장
 - 일 정 : 10:30 유해 행렬 11:00 기념 미사 13:30 순교자 칸타타 공연
 - 도시락 지참 바랍니다.(우천시에도 실시)
 - ※ 참가 신청서 : 안내대에 준비되었습니다.
 - 9월 14일까지 신청 마감
 - 교통편 : 전세 버스, 승합차
- 바자회
 - 공연 마당 프로그램에 참여 신청 또는 지인 소개(팀,개인)에 연예인개그맨으로 재능 기부 또는 사회자로 참여 가능한 분
 - 행운권 추첨 경품 협찬
 - 리플렛 안내장에 스폰 참여 (사업장 홍보: 9월 2일까지 마감)
- 성소후원회원을 위한 미사 : 9월 19일(수) 오전 10시
 - 매월 3번째 수요일은 성소후원회원을 위한 미사로 봉헌됩니다.
- 초등부주일학교 합창부 지휘자 모집
 - 초등부 합창부 지휘자로 봉사해 주실 분을 모집합니다.
 - 문의,접수 : 초등부교강 010-2810-7068
- 은총시장 물품 계속 봉헌 받습니다.
 - ★ 집 안에 쉬고 있는 새 물품을 봉헌해 주시면 고맙겠습니다.
 - 물품 접수 : 은총시장 (문의 : 010-8729-6673)
 - < 은총시장 운영 시간 >
 - 월,화 : 휴 무
 - 수,금 : 10:40~12:00
 - 목 : 19:00~21:00
 - 토 : 17:00~20:00
 - 주일 : 10:00~13:30, 17:00~19:30
- 2018년 교무금 책정 현황

년도	세대수	책정세대	책정비율
2017년	1,159	493	42.5%
2018년	1,186	438	36.9%

교무금을 바치는 것은 신자의 의무이자 우리의 신앙고백입니다.
교무금 책정에 적극 동참합시다.
(1세대당 1책정하시기 바랍니다.)

전례봉사 구역				선교봉사 Pr.				청소봉사 구역	
9월 2일 (연중 제22주일)	06:00	행복구역	9월 9일 (연중 제23주일)	06:00	가뽕2구역	9월 2일	셋별 Pr. 사랑하올 어머니 Pr	9월 8일	가뽕3구역
	11:00	기쁨1구역		11:00	기쁨3구역	9월 9일	천상의 모후 Pr. 창조주의 어머니 Pr	9월 15일	기쁨4구역
	18:00	중고등부		18:00	중고등부	9월 16일	일치의 모후 Pr. 로사리오의 모후 Pr	9월 22일	민영1,2,3구역

천주교를 알고자 하시는 분은 본당신부님, 수녀님 또는 사무실에 문의하십시오.

주임신부	강동주 (바르톨로메오)	<div>인덕원성당</div> <div>목주기도의 복되신 동정마리아</div> <div>http://cafe.daum.net/indukhome</div> <div>경기도 안양시 동안구 관악대로 466(관양동)</div>	미 사 시 간 안 내		
보좌신부	김영철(요한사도)		평 일	[월]	06:00
수녀원	허 마리콘솔라파 안 테오포로스			[화,수]	10:00 19:30
				[목]	06:00 19:30
				[금]	06:00 10:00 【토】 10:00
총회장	김영철(마카엘) (010-5387-7120)		주 일	[토]	19:30 (토요일저녁주일)
연령회장	김장희(제준이나시오) (010-4741-6969)	[일]		06:00 09:00(어린이가족) 11:00(교중) 15:00(중고등) 19:00(청년) 21:00(직장인)	
		집, 상가, 차 축복 수시로 사무실에서 접수합니다.			
사무실	424-2833				

□2018년도 사목목표:“하느님안에서 기뻐하고 기도하며 감사의 삶을 살자!”(1테살5, 16-18)

매일 신앙(영적)일기 쓰기- 늘 기뻐하는, 늘 기도하는, 늘 감사하는 신앙의 삶 살기, 청소년 신앙 활성화

새 가족 찾기 선교 운동
“새 가족 찾아 하느님께로!!”

- 1)매일 밤 9시 전 신자 주모송 바치기
- 2)소공동체 모임 시 새 가족 찾기 기도문 바치기
- 3)새 가족 봉헌서 봉헌함에 넣기
(봉헌함은 제대 앞과 성전 로비에 상시 비치)
- 4)목주기도 바치기

■ 61기 영세자 첫 고해
▶ 일 시: 9월 8일(토요일) 18:30

■ 성경 경시대회 참가자 모임
▶ 일 시: 9월 8일(토요일) 14:00
▶ 장 소: 2층 교육관(장주기 요셉)

■ 연령회
▶ 일 시: 9월 9일(주일) 11:00 미사 후
▶ 장 소: 3층 대강당

■ 성소 후원회 기도 모임
▶ 일 시: 9월 11일(화요일) 10:00 미사 후

■ 병자영성체
▶ 일 시: 9월 14일(금요일) 13:00
▶ 하루 전까지 사무실로 신청하여 주세요.

■ 9월 순교자 성월 특강
▶ 일 시: 9월13일(목) / 9월20일(목) 19:30 미사 후
▶ 주 제: 9/13(목주기도에 담긴 예수님의 위대한 기쁨)
9/20(신앙선조, 하루에 십자성호경을 얼마나 받쳤을까?)
▶ 강 사: 정종득 바오로 신부님(수원교회사 연구소)

■ 순교자 공경의 밤
▶ 일 시: 9월 27일(목요일) 20:00 미사

추석(9월24일월요일)
미사시간 안내

우리나라 고유 명절 추석입니다. 먼저 가신 조상님들의 영혼을 위해 합동으로 미사를 봉헌하는 날입니다. 우리 모두 빠짐없이 미사에 참여하시어 감사의 마음과 우리의 바램을 주님께 간구합시다.

미사시간:06:00(새벽미사),11:00(합동미사)

■ 성소후원회회원 모집 및 후원금 접수
▶ 일 시: 9월 2일(주일) 09:00 /11:00 미사 후

■ 유아세례
▶ 일 시: 9월 2일(주일) 13:00
▶ 하루 전까지 사무실로 신청하여 주세요.

■ 예신 부모 기도 모임
▶ 일 시: 9월 4일(화요일) 10:00 미사 후

■ 기일위령미사
▶ 일 시: 9월 5일(수요일) 10:00 미사
▶ 하루 전까지 사무실로 신청하여 주세요.

■ 성시간 및 가정미사
▶ 일 시: 9월 6일(목요일) 19:30 미사

■ 성심노인대학 개강 및 특강
▶ 일 시: 9월 7일(금요일) 10:00 미사 후
▶ 특 강: 웃음을 통한 신앙생활(김현남메히틸다수녀님)
▶ 신입생 가입 및 문의:총무부장 010-7239-4851

2018년도 교무금신입현황 총세대수:2,492 책정세대:1,181 납부세대: 1,100 납부비율:44.1%

특별헌금	사제양성후원금.(다음 주:없습니다)		9월 전례	동편1지역		
주일미사 참례현황	총 신자수	5,948	참례수	2,258	참석률	37.96 %
화답송	그레고리오 성가중으로 주-님, 달-신-의 천-막-에 누-가-머 물-리-이-까?					

		일월성당 성 빈첸시오 아 바오로 http://cafe.daum.net/ilwol-catholic/		주임신부: 최종환(미카엘) 총회장: 강길성(프란치스코) 사무실: 031)227-3613 수원시 장안구 일월로 90번길 7
미사	주일	토요일 : 오후4시(어린이미사), 저녁7시30분(중고등부미사) 주일 : 새벽6시30분, 오전9시, 오전11시(교중미사), 저녁7시30분(청년미사)		
	평일	월요일 : 새벽6시30분 화요일, 목요일 : 저녁7시30분 수요일, 금요일 : 오전10시		
연령외 지역외장	일월: 010.9231.1943(성낙희)	삼환: 010.2212.1970(김광웅)	화서1: 010.2746.4879(김주환)	
	화서2: 010.6217.3283(선종철)	천천1: 010.9119.6458(한현숙)	천천2: 010.6674-9227(전광자)	

본당의 날 17주년 기념

◎ 전신자 성지순례 : 10/14(주일)
 ▶ 장소: 남양성모성지

※10/14(주일) 당일 본당 미사는 없습니다.
 ※10/13(토) 오후 4시 어린이미사는 없으며
 저녁 7:30 미사는 성인 미사전례로 봉헌됩니다.
 ※신청: 각 지역에 문의 바랍니다.

+ 예비신자 입교식 +

▶ 입교식: 9월 16일(주일) 교중미사 중
 ※하느님을 모르는 많은 분들에게 선교 바랍니다.

+ 미사, 전례, 성사

+ 주석 합동 위령미사-연휴기간 미사 안내

9/22(토)	어린이미사 없음, 저녁미사-성인전례
9/23(주일)	6:30, 9시, 11시(교중), 19:30
9/24(월) 주석	06:30, 11시 ※사무실 미사전후
9/25(화)	미사없음 ※사무실 휴무
9/26(수)	10시 미사 ※사무실 미사전후

▶ 세상을 떠난 모든 영혼을 위해 합동위령미사로 봉헌됩니다.
 ※합동미사예물을 미리 사무실로 봉헌하시면 됩니다.
 ※연휴기간(9/24~9/26)중 사무실 업무는 미사 전후만 하며
 9/25(화)은 사무실 휴무이오니 참조하시고 양해바랍니다.

+ 빈첸시오 평생대학 개강미사: 9/6(목) 오전 10시

☞ 병자 영성체: 9/6(목) 08:30~
 ☞ 가정미사, 성시간: 9/6(목): 저녁미사
 ☞ 소공동체 봉헌미사: 9/7(금) 10시 미사
 ☞ 세례식: 9/8(토) 저녁미사 후

+ 본당 공지

- 제19차 수원 순교자 현양대회 안내
 - ▶ 일시: 9/15(토) 09:00~12:30
 - ▶ 장소: 수원성지 복수동성당 대성전(☞우천시동일, 주먹밥)
 - ▶ 특강: 10시 이우진(요셉) 인천교구 갑곶성지 영성담당신부
 - ▶ 현양미사: 11시 이성호(리노)대리구장주교 집전, 사제단공동

- 초등부 주일학교 교리교사(남) 모집
 - 20세 이상 세례 받으신 분(형제) 누구나 가능합니다.
 - ※초등부 010.4599.7080

- 성인 복사단 모집 ※문의: 사무실

예비신자 교리시간	주일반	오전 9시 30분	안 내	유아 세례	출수달 첫 토요일: 오후 5시
	목요일반	오후 8시		병자영성체	매월 첫 목요일 9시 부터
금요일반		오전 10시 30분			

◎ 전입오신 교우분은 사무실에서 전입교적 확인하시고 교무금 책정 바랍니다. ◎

교무금 입금계좌: 신한 135-000-013489 천주교 수원교구 유지재단(일월성당)
 (송금시 교무금 책정자의 이름, 세례명으로 반드시 입금해 주시고 미 책정 세대는 사무실에 꼭 알려주세요.)

2차헌금 이번주 9/2 사제 양성

- 초등부 첫영성체 교리교사 모집
 - 사랑스런 아이들을 위해 봉사하실 선생님을 모집합니다
 - 20세 이상 세례 받으신 분 누구나 가능합니다.
 - ※첫영성체부: 010.8173.0311

- 행복한 책읽기 기초반 모집
 - 주제: 자아성장과 신앙 성숙을 위한 독서포럼
 - 인원: 10명 • 진행: 최세실리아 수녀(바오로딸)
 - 회비: 18만원(본당 5만원 지원)
 - 개강일: 10/2(화) 14시
 - 문의: 교육분과장 010.8290.4987

- 라파엘 성지순례단 성지순례
 - 일시: 9/18(화) 07:10 출발
 - 장소: 전구교구(여산 숲정이 순교성지, 나바위성지)

- 사회복지분과 판매 안내
 - 곤드레나물: 6,800원/메밀냉면2인분(육수포함): 5,000원

- 단체회합
 - 제분과위원회: 9/9(주일)
 - 재정위원회, 청소년위원회: 9/16(주일)
 - 평신도사도직협의회, 정의의 겨울Cu.: 9/16(주일)
 - 영원한 도움의 성모Cu.: 9/21(금)

+ 지역 공지

- 형제 반모임
 - 삼환4: 9/16(주일) 10:00 양근교리실
- 삼환지역 기금마련 표고버섯 판매
 - 표고버섯 (산지직송, 시중가 보다 저렴)-1kg 12,000원
 - 9/1(토)저녁미사~9/2(주일)교중미사 (100박스 한정판매)

+ 기타 공지

- 목요 심리상담소 안내
 - 대상: 청소년, 성인 • 시간: 매주 목(10:00~19:00)
 - 심리검사: 30,000원, 대면상담(50분): 10,000원.
 - 문의: 070.4047.0940(※상담선생님 직접 통화됩니다.)

- 감사헌금

오정남 알렉산델	10만원	김옥순 플로라	5만원
정태용 바오로	30만원		

■ 주일미사 참례현황 (8/26) 전체4,066

어린이	중고등	새벽	9시	11시	영년	합계 / 참례율
120	149	162	254	245	164	1,094/ 26.90

- 전례봉사 및 청소구역 -1.2층 게시판 참조
- 우리들의 정성 8.22-8.28

교 무 금	주 일 헌 금
10,378,000원	3,389,050원

<p>주임신부 김중호(베드로) 사목회장 김화수(바실리오) 010-2766-3360 연령회장 전병주(안토니오) 010-4202-5300</p> <p>사무실 031-227-7735 Fax 031-227-7791</p>	 <h2 style="margin: 0;">입북동본당</h2> <h3 style="margin: 0;">사도성요한</h3> <p>우 16367 수원시 권선구 입북로 59번길 32</p> <p>E-mail: ipbuk@casuwon.or.kr</p> <p> 입북동성당 으로 검색하세요!!</p>	<p style="text-align: center;">† 미사시간 †</p> <p>평일 월 오전 6:30 화. 목 오후 7:30 수. 금 오전 10:00 토요일 오후 7:30(가정미사) 주 일 오전 10:30(교중미사)</p> <p>예비자교리 : 주일 오전 9시 주일 학교 : 토요일 오후 6시</p>
--	---	--

- 환자 영성체 : 매월 둘째 주 금요일
- 유아세례 : 매월 넷째 주 토요일 오후 2시
- 전입 면담 : 셋째 주일 교중미사 후
- 성모 신심 미사 : 매월 첫째 주 토요일 오전 10시

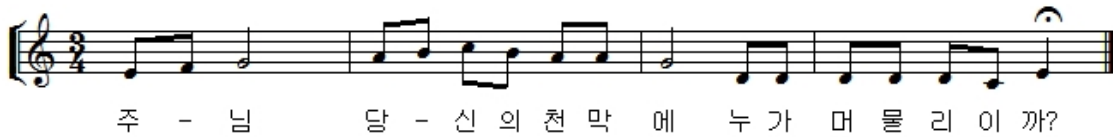

9월은 순교자 성월입니다.
 순교자들은 하느님에 대한 철저한 믿음을 지키고자 목숨까지 내놓았습니다.
 우리도 순교선조들의 후손으로서 우리의 믿음을 증거하며 이 성월을 보내도록 합시다~

〈 새 성전 건립 기념 운동 〉

♥ 매일 미사 참례하기
 ♥ 목주기도 백만단 바치기
 (집계 : 8월 23일~8월 29일)

입 북	2,080단
자 이 1	1,310단
자 이 2	1,025단
푸르지오1	1,460단
푸르지오2	3,310단
동 문	785단

합계 : 9,970단
 누계 : 945,044단

※ 교우 여러분의 많은 협조를 바랍니다!!

- 2차 헌금
 - 이번 주(9/2) : 사제양성 후원
- 본당 청소
 - 일시 : 9/8(토) 푸르지오1구역
- 레지오 단원 모집
 - 시간 : 평일 오전, 대상 : 65세 이상 형제님

■ 빈첸시오회 회원을 모집합니다.

■ 성시간

- 일시 : 9/6(목) 미사 후

■ 제 19차 수원 순교자 현양대회

- 일시 : 2018년 9월 15일(토) 09:30-12:30
- 장소 : 수원성지(북동성당)
- 신청 : 1층 게시판 및 신청서에 기재해 주세요.

■ 단체 모임

소공동체	9/2(주일) 미사후	회합실(사랑)
성모회	9/9(주일) 미사후	회합실(사랑)

■ 9월 순교자 성월 기도 안내

- 9월은 순교자 성월로 미사 전 다음의 기도를 함께 바칩니다.
- 홀수 날 : 시복시성 기도문
- 짝수 날 : 수원성지 성역화 기도문
 (기도문 유인물은 주보대에 비치)

■ 우리들의 정성(8월 23일~8월 29일)

<건축헌금> 600,000(타 본당 개인약정)
 500,000(심재혁,전정미) 100,000(조용호)
 <감사헌금> 1,000,000(최강석)

연중 제21주일 미사 참례	214명/610명(35.1%)
연중 제21주일 1차 헌금	999,000
2차 헌금(본당신축을 위한기금)	159,000
교무금	995,000

크린토피아
 www.cleantopia.com

크린토피아 올전 성대점

올전동 삼성 아파트 후문 올전화원 옆
 (수원시 장안구 올전동 407-6)
 ☎ 031 298 3705
 신동호 돈보스포

베트남 쌀국수
미스사이궁 호매실점

현지의 맛과 한국의 정성이 함께
 깊은 국물맛을 냅니다^^

권선구 금곡로 202,e space city-1 113호
 (네이버지도에서 검색하세요)
 ☎ 031 297 0420
 김귀해 글라라

초·중등 전문
 영어·수학 전과목
 5~7세 한글반

푸르네 공부방
 원어면 영어수업
 ☎ 031 1165

010-7791-3707

교무금 : 신협 131-017-530404 입북동성당



장곡성당

성 마 테 오 복 음 사 가

우) 14971 / 경기도 시흥시 섬말길 22

주임신부 백순철(보니파시오)	전교수녀 전화월(울리안나)	총회장 김용철(요아킴)	TEL ; 318-5717 FAX ; 318-5661
--------------------	-------------------	-----------------	----------------------------------

■ 전례 안내

9월 2일	연중 제22주일 사제양성 특별헌금
9월 9일	연중 제23주일 건축헌금 2차

매월 마지막주는 교무금(십일조)
납부 주간입니다. (계좌이체시 신헌
131-002-037469 입금 바랍니다)

■ 은빛회 모임

9. 2(주일) 교중미사 후

장소 : 마태오 교육관

은빛회 어르신들 많은 참석바랍니다.

■ 성시간

9. 6(목) 저녁미사 후

■ 병자 영성체

9. 7(금) 오전 11시

■ 수원교구 남성 제193차 꾸르실료 교육참가

일시 : 9. 6(목) ~ 9(주일)

참가자 : 최승일(프란치스코)

■ 제24차 교구 성경경시대회 참가자 모집
성경 안에 담긴 하느님 말씀과 가르침을
공부를 통해 배울 수 있는 성경경시대회에
많은 교우 분들의 관심과 참가를 바랍니다.

- 일시 : 2018년 10월 14일(주일)
- 범위 : 복음서(예상문제집)
- 신청마감 : 9월 9일(주일)까지
- 문의 : 김화남(세레나) 010-2238-8108

■ 성당차량 운행 시간표

승차 장소	토요일		주 일
	(1차)	(2차)	
동양A 정문	2:10	2:40	10:27
삼성A 정문	2:12	2:42	10:29
작은술A 정문	2:14	2:44	10:31
도서관 앞	2:16	2:46	10:33
대우3차A 정문	2:18	2:48	10:35
우성대우A 정문	2:20	2:50	10:37
삼환A 옆계단	2:21	2:51	10:38
성당 도착	2:23	2:53	10:40

■ 형제 족구 모임

9월 9일(주일) 오후 2시

장소 : 대우3차A 옆 공원내 운동장

본당 남성소공동체 활성화를 위해 형제님
들의 많은 참석바랍니다.

■ 전례 및 청소 봉사

봉 사	9. 2(이번주)	9. 9(다음주)
청소/전례	인내	온유
차 봉사	인내	온유
미사 안내	사랑하을 어머니	티없으신 어머니
차량 안내	사도들의 모후	주님의 종

미 사 시 간								예비자교리시간
시간	월	화	수	목	금	토	일	
06:00						*매월 첫째주 10:30 (성모 신심미사)	* 11:00(교중미사)	* 목요일반 : 오전 10시
10:30			●		●			
19:30		●		●		*16:00(어린이 미사)	* 19:30(중고등부미사)	* 주 일 반 : 오전 9:30

“우리 가족과 새로운 가족을 모십니다.”

장호원

< 노동자의 성 요셉 >

467-904 이천시 장호원을 서동대로 8880번길 8

☎ 사무실 643-2111 사제관 643-2112

☎ 수녀원 643-2113 FAX 643-2114

- 주임신부 : 한 태 문 (치릴로)
- 전교수녀 : 전 미 숙 (소화데레사)
- 총 회 장 : 석 인 환 (치릴로) 010-6259-9168
- 연령회장 : 박 한 주 (바오로) 010-5269-2601

미사 ◆ 토요일전 : 오후3시(어린이)/오후7시 30분 (청소년미사) ◆ 주일 : 오전 9시/ 10시30분/오후 7시30분
 시가 ◆ 평일미사 : 월 : 오전 6시00분 / 화·목 : 오후 7시30분 / 수·금 : 오전10시

2018 사목교서 “신앙의 기쁨! 젊은이와 함께!”
 실천목표 “젊은이를 위한 통합사목 실현”

※ 이번 주간 행사

- 성소 후원회원 미사 및 접수
 때 : 9월2일(일)9시10:30분미사전.후
- 하상 바오로회 모임
 때 : 9월3일(월)오후7:30분교육관202호
- 요셉 평생 대학 개강미사
 때 : 9월4일(화) 오전 10시
- 첫영성체 가정교리 부모반 교육
 대상 : 가정교리부모반(부/모/조부/조모)
 때:9월4일(화)오후8시~9:30분교육관206호
- 복사단 부모모임
 때 : 9월5일(수)오후8시~9:30교육관203호
- 환자 봉성체
 때 : 9월6일(목)오전10시부터
- 상임 위원회 회의
 때 : 9월6일(목)저녁미사후 집무실
- 성경 공부 개강 (마태오복음)
 때 :9월7일(금) 오전10시미사후
 교육관206호
- 초등부 주일학교 개강
 때 : 9월8일(토) 3시미사
 준비물 : 어린이미사책.텀블러 지참

※ 다음 주간 행사

- 외곽교우 입교식
 때 : 9월9일(일) 교중미사중
- 울뜨레야 모임
 때 :9월13일(목)저녁미사후교육관202호

※ 기타모임 및 전달

- ◆ 성령기도회 특강
 때 : 9월 3일(월)오후 7~9시
 강사 : 전 미숙 소화데레사수녀님
- ◆ 성경 통독 개강(서간)
 때 : 9월3일(월)오전9:30분
 장소 : (송산리) 예수그리스도수녀회
- ◆ 새편제에 의한 상임위원 명단
 총회장 : 임 민선 시몬
 총 무 : 유 재성 바르나바
 제분과 위원회장 : 최 창규 디다고
 재정관리 위원회장 : 윤 재철 마리아노
 소공동체 위원회장 : 석 수남 데레사
 청소년 위원회장 : 최 병규 요한
 평신도사도직 단체 협의회장 :

김 용하 니콜라오

※ 봉헌 봉사 및 미화 구역

봉헌 봉사 구역		성당 청소 구역		교육관 청소 구역	
월 일	구 역	월 일	구 역	월 일	구 역
9. 2	풍계리	9. 7	진암 6	9. 7	장 4-5
9. 9	삼부리	9. 14	진암 2-5	9. 14	장 2-3
9. 16	홍 시	9. 21	진암 1	9. 21	장 1
9. 23	이항리	9. 28	오남리	9. 28	진암 8

※ 우리들의 정성

- 주간 교무금 : 1,925,000원
- 연중21주일 주일헌금: 1,707,400원
- 성전신축 2차헌금 : 540,000원
- 감사헌금 익명 : 180,000원
- 감사헌금 강임춘요한 : 100,000원
- 사제양성을 위한 2차헌금 있습니다

자동이체 하세요 : “교 무 금” 신협 131-001-036675 장호원 천주교 / 예비신자 교리반: 일요반(오전9:00분)
 “사회복지 후원회” 신협 131-014-692332 장호원 천주교 / “성소 후원회 ” 신협 131-013-637948 장호원 천주교.

점동성당

“모이면 기도•봉사, 헤어지면 선교•선행”

주임신부 : 임지용(베드로)

총 회 장 : 송영섭(바오로)

연령회장 : 김동호(펠릭스) / 010-9374-1560

주 일	특전	오후 7시 30분	평 일	월	오전 6시 30분
	일반	오전 6시 30분		수, 금	오전 10시
		오전 10시(교중)		화, 목	오후 7시 30분
성 시	성 시 간 : 매월 첫 목요일 저녁미사 후			은빛여정 : 매주 수요일 오전 10시 미사 후	
	환자봉성체 : 첫째주 금요일 오전10시 미사후			매성경통독 : 매주 화요일 저녁미사 후	
교 육	준성사(차, 집축복, 혼배면담) : 사무실로 신청			창세기성경공부 : 격주 금요일 여주성당 오후 8시	

◇ 2018년 9 월 2 일 연중 제22주일 ◇

※ 본당설립30주년향한성경필사 현황			※ 2018 우리 가족 찾기 목주기도 10만단 봉헌운동			
주간	신약	구약	주간	목주기도(단)	증감(단)	모금함(원)
지난주	마르 6, 22	탈출 24, 6	지난주	69,225	7,800	1,114,800
이번주	마르 6, 22	탈출 26, 1	이번주	77,025		1,114,800
					D-day(일)	
					56	
					49	

- 9월 2일은 사제양성 특별헌금(사제양성 후원비) 이 있습니다.

9월	● 9월 기도지향 : 냉담자들을 위하여 •미사전 : 독서,복음읽기,쉬는교우를위한 기도 •미사후 : 사복시성기도
본당미사참례율 : 현재 평균 28%, 목표 45% 이번주일 미사참례율 : 27.5%	

● 순교자성월

9월은 순교자성월입니다. 순교자들은 하느님과 하느님 나라에 대한 철저한 믿음을 가지고자 목숨까지 내놓는 순교를 받아들였습니다. 우리도 9월 한 달 순교자들처럼 하느님과 하느님 나라를 위해 모든 것을 바치며 살아갑시다.

● 오늘의 말씀

“은총과 평화가 여러분에게 내리기를 빕니다.”
(1코린 1,3)

● 10분만

- 성당에 10분전에 도착하여 차분한 마음으로 미사참례를(구원의 잔치) 준비하면 어떨까요?

■ 미사•단체 모임

● 고해상시 인내

- 판공성사표는 성당 입구에서 찾아 연중동안 준비가 되시면 성사를 언제든지 보시기를 당부드립니다.

● 성시간 : 9월 6일(목), 저녁 미사후

● 환자봉성체 : 9월 14일(금), 10시 미사 후

● 소공동체 전신자 식사 나눔

- 식사준비구역 : 덕평구역
- 일시 : 9월 9일(주일), 교중 미사 후

● 성모회회의 : 9월 16일(주일), 교중미사 후

■ 기타인내

● 진신지 교육 및 견진상시 인내

- 일정 : 2018. 9. 9(주일)~2019. 2.10(주일)
- 시간 : 미사 후 11:00 ~ 11:30
- 식사나눔 주에 전신자 교육

※ 견진신청은 대부,대모를 선정 합의하셔서

사무실(신청) (전신자 : 50명, 견진 : 11명)

● 이스라엘•이탈리아 성지순례 인내

- 일정 : 12박 13일 (현재 : 16명)
- 전수 : 본당 사무실(신청서 작성)
- 순례비, 일시(미정)
- 모집인원 : 선착순 20명(예약금 50만원)

● 한기위

- 조상들을 위한 연미사 봉헌하실 분들은 9월 23일까지 사무실에서 접수받습니다. 미리미리 접수해주시기 바랍니다.

● 본당 2018년 달력 광고 모집 인내

- 신청 : 본당 사무실(내용제출)
- 마감기간 : 11월 11일(주일)까지
- 모집건수 : 10건(선착순)
- 광고료 : 20만원

● 재필용 킷, P.T병 들여서 뚱에 담아주세요

● 진입을 환영합니다.

이전본당	성명 (세례명)	주소 (구역)
서울대교구	이창진(요셉)	장여로 987-35
방배동	이영옥(요셉피나)	(덕평)

● 교무금•건축헌금 갱신 및 신규 캠페인

※2018년 교무금•건축헌금(신규/갱신) 캠페인 현황률

구분	총세대수	책정세대	책정비율	총세대당 월평균금액
교무금	233	103	44.21%	13,669원
건축헌금	233	4	1.72%	751원

※ 그동안 협조해주신 교무금 및 건축헌금도

정성껏 책정해 주시기 바랍니다.

- 9월 영명축일 맞으신 분들께 진심으로 축하를 드립니다.(만남의 방, 성당에 게시)
(※ 축하식 : 9월 30일 교중미사 중)

● 진면주차 인내

성당밖에 주차할 경우 전면주차를 권장합니다. 편백나무가 아파요.

● 에너지 절약 협조

- 모임 후 (화장실 소등, 전자기기 확인)

<천주교 아기 예수의 성녀 데레사 성당 (우)12667 경기도 여주시 점동면 청안리길 60>

시 무 실 : 884-9404

FAX : 882-6828

2018. 9. 2

성 사 안 내		 <div>정 남 성 당</div> <div>주임신부 : 박형주(안드레아)</div> <div>경기도 화성시 정남면 신백길 142</div>	미 사 시 간			
고 해 성 사	미사 전 30분		주 일	토요일	오후 7시 30분	특 전
병자영성체	매월 마지막 주 화요일			일요일	오전 6시 30분	새 벽
집, 상가, 차 축복	수 시				오전 10시	교 중 어린이
전입자 면담	매월 둘째 주일 교중미사 후		평 일	월	오전 9시	
예비자 교리	주일 8시30분			화, 목	오후 7시 30분	
유아세례	매월첫째주토요일	수, 금		오전 10시		
		사 제 관: 352-3300 사 무 실: 352-3023 F A X : 352-5023 총 회 장: 박동일 도미니코사비오010-5350-4398 연령회장: 하재택 빈첸시오 010-5257-9283				

※ 각 Pr. 및 구역별 본당 청소 일정표

구분	대성당	소성당/화장실/마당
9/2	사랑의 샘	발산리
9/9	공경하울 동정녀	보통리
9/16	추석 맞이 대청소	
9/23	은총의 옥좌	문학 1~4리
9/30	천상은총의 어머니	괘랑1,2리, 백리

✎ 9월 차량 봉사 기사사도 회원

일 자	차 량	성 명	전화번호
9/2	45인승	박형수(사무엘)	010-3707-3478
	34인승	김정익(야고보)	010-8403-6787
	12인승	이종걸(미카엘)	010-4327-5139
9/9	45인승	이한웅(다니엘)	010-8778-2067
	34인승	최영덕(도미니코)	010-7311-7052
	12인승	박윤홍(요왕)	010-6436-1669

✠ 9월 주일 주차 봉사자

일자	조	성 명	전화번호
9/2	1조	*정칠현(요셉)	010-8308-2501
		임보빈(베드로)	010-4758-2575
		박형수(사무엘)	010-3707-3478
		박용현(그레고리오)	010-5567-5938
9/9	2조	*최병호(방지거)	010-9036-2737
		김영중(마태오)	010-4166-9736
		최종찬(가브리엘)	010-9036-2737
		김재환(안토니오)	010-4541-9522

✎ 우리들의 정성 (8/20 ~ 8/26)

교무금	3,040,000
주일헌금 (연중 제21주일)	1,593,000
감사헌금 (정봉훈 10만, 이권상 30만, 홍점표 10만, 정규화 10만, 최율규 10만, 박선길 5만)	750,000
<p>교무금 계좌번호 : 농협 207032-55-007234 (천주교 수원교구) * 입금 시 성명과 함께 세례명을 반드시 써 주시고, 입금 후 사무실에 확인 전화 부탁드립니다. *</p>	

교무금 계좌번호 : 농협 207032-55-007234 (천주교 수원교구)
* 입금 시 성명과 함께 세례명을 반드시 써 주시고,
입금 후 사문실에 확인 전화 부탁드립니다. *

- 한가위(9/24, 월요일)를 맞이하여 합동위령미사를 봉헌합니다. 세상을 떠난 조상, 가족, 친지, 은인 그리고 모든 영혼을 기억하며 합동위령미사를 봉헌하고자 하시는 분은 미리 사무실에 신청해 주시기 바랍니다.

일 자	전 려	독 서	안 내
9/2	홍점표(이시돌)	조영화(로사) 초등부	상임위원회
9/9	류희억(데레사)	심연순(안나) 김건환(마리아)	울뜨레야

2018.09.02

주임신부 : 배영섭 베드로 보좌신부 : 현영민 루도비코 본당수녀 : 서 M.파비올라 윤 M.엘리사벳	 <p>(성 요한 마리아 비안네)</p>	어린이 토요저녁 토 16:00 토 19:30
주임신부 : 031) 269-2706 보좌신부 : 031) 269-2707 수녀원 : 031) 269-6882 사무실 : 031) 269-3252 FAX : 031) 269-3253		주새교일청 중고등부 06:30 09:00 11:00
연령회장 : 010-6281-7552		중반년 16:00 19:30
		평화수목요일 월요일 06:00 - 화요일 06:00 19:30 수요일 06:00 10:00 목요일 06:00 19:30 금요일 06:00 10:00 토요일 - 10:00

전례 및 행사

☑ 이번 주 특별헌금 : 사제양성

☑ 보좌신부님 추계사제연수

· 일시 : 9/11(화)~13(목)

※ 많은 기도 부탁드립니다.

☑ 봉성제

· 일시 : 9/06(목) 오전 8:40부터

· 신청 : 9/02(주일)까지

☑ 성시간

· 일시 : 9/6(목) 저녁미사 후

☑ 한가위 명절 합동미사

날 짜	미사 시간
9/24(월)	06:00, 11:00 * 미사 전 연도, 미사 후 분향

※ 합동미사에물은 정성껏 봉헌해 주시기 바라며, 명절 당일 참석 못하시는 분들은 성당 입구와 사무실에 준비된 봉헌함에 넣어 주시기 바랍니다.

☑ 견진성사

· 견진 : 10/14(주일) 교중미사 중

· 시간 및 장소 : 교중미사 후, 2층 대성전

· 교리 일정

2강	9/02	7성사(세례, 견진, 성체)
3강	9/09	7성사(고해, 병자, 성품, 혼인)
4강	9/30	십자가의 의미
5강	10/07	종합교리(예정)
6강	10/13(토)	예절연습

※ 교리교육에 교우분들도(특히 대모, 대부님) 많이 참여하여 들으시면 좋겠습니다.

☑ 성소후원회

· 일시 : 9/09(주일) 9시 미사 후

· 장소 : 1층 대회의실

· 문의 : 010-5684-8475

※ 본당 사제, 수도자, 신학생, 예비신학생, 성소자들을 위하여 기도합니다.

☑ 제24차 교구 성경잔치

· 주제 : “보라, 내가 세상 끝 날까지 언제나 너희와 함께 있겠다.” (마태 28,20)

· 일시 : 10/14(주일), 09:00~16:30

· 장소 : 효명중학교

· 중심성경본문 : 복음서

· 행사 : 성경 경시, 암송, 그림그리기, 글쓰기, 작품전시 등

· 문의 : 010-8990-4735(교육분과장)

모 집

☑ 2019년도 부활세례 예비자

· 환영식 : 9/09(주일) 교중미사 중

· 문 의 : 010-2628-5846(선교분과장)

※ 많은 선교 바랍니다.

교 육

☑ 신임 재능기부·봉사자 기본교육

· 일시 : 9/15(토) 10:00~14:00(교구청 지하대강당)

· 대상 : 앞으로 재능기부·봉사를 하고자 하는 분, 본당의 봉사자 중 봉사 기본교육을 받고자 하는 분

· 문의 : 교구 사회복음화국 ☎ 031-268-3907

봉 사 구역

☑ 미사안내 및 청소담당

일 자	토요저녁	주일새벽	주일교중	주일 16시
9/01-02	현대3 코오롱	울뜨레야	풍림4	두산1,2,3
9/08-09	화서	정자1,2	동양	벽산3

(청소 : 토요일 10시 미사 후, 월요일 10:00)

봉 헌 금

☑ 지난주 회계(8/20~26)

수 입	지 출
미사에물 2,250,000	선교비 604,800
교무금 11,095,000	교육비 955,000
주일헌금 4,583,350	자선비 590,260
건축헌금 210,000	일반관리비 1,954,670
	화재보험료 2,050,000 (성당, 교육관)
계 18,138,350	계 6,154,730





정동 주교좌 성당 (한국순교성인)

우: 16346 수원시 장안구 이목로 39
사무실 : 252-6776 / 팩스 252-6775
E-mail: jeongja@casuwon.or.kr

주임신부 우종민(도미니코)
보좌신부 한용민(그레고리오)
☎ 031-252-6776
수녀원 ☎ 031-252-2632
총회장 이상덕(사도요한)
☎ 010-6208-1559
연례회장 이해춘(아오스당)
☎ 010-6440-7037

미사시간	주일	주 일 : 오후7시30분 (토요일-청년미사), 새벽6시, 오전10시 (초등부 미사), 오전10시30분 (교중 미사), 오후7시 (중·고등부 미사)
안 내	평일	월 ~ 토 : 새벽6시 / 화, 목요일 : 오후7시30분 / 수, 금요일 : 오전10시

◆고해성사 : 매 미사 30분전 ◆환자영성체 : 매월 둘째 주 목요일 ◆유아세례 : 매월 마지막 주 토요일 16시

♥ 연중 제22주일 (함께 노래해요~♫)



♥ 축하합니다 ♥

한용민 그레고리오 보좌신부님의
영명축일(9월3일)을 진심으로 축하드리며,
영육간의 건강하시도록
많은 기도 부탁드립니다.

♥ 환영합니다 ♥

일시 : 9월2일 10시30분 교중미사 중
예비신자 여러분 진심으로 환영합니다
- 정동주교좌성당 교우 일동 -

♥ 전입교우를 환영합니다! [기간 :8월23일 ~8월29일 3세대]

성명	세례명	전입일	구역	직전본당
강상문	프란치스코	8월23일	SK뷰1-2구	성포동
김종범	바오로	8월27일	동신2-1구	복음화국
박화자	리디아	8월29일	파장10구	호계동

※ 이번 주 전입면담은 수요일 오전10시 미사 후 있습니다.

♥ 단체모임

단체	일시	장소
연례회	9월2일(주일) 12시	지하1교리실
주님의 종Cu.	9월9일(주일) 8시	지하1교리실
구세주의 어머니Cu.	9월11일(화) 10시30분	지하1교리실

◎ 2018년 교무금 신립 현황 (8월29일 현재)

• 45.2% (942세대/ 총 2,083세대)

◎ 지난 주일미사 참례율 : 33.4%(1,643명 /4,924명)

우리들의 정성 (감사합니다)	
교무금	주일헌금
12,913,000원	5,202,000원
감사헌금 : 1,300,000원	
류광희(마티아) 30만원	이선종(마르첼리노) 30만원
김숙자(마리아) 30만원	장태호(바오로) 10만원
김영우(젤라시오) 10만원	김은식(요셉) 10만원
김현주(세레나) 10만원	
성소후원금 : 86,000원	
이영현(요한세례자) 외 7명	

◎ 미사전례 및 성당청소

전례	일자	9/2	9/9	9/16
	미사시간			
전례	토요저녁	청년담당	청년담당	청년담당
	주일새벽	신미구	주공1구	블루밍구
	교중미사	대진구	주공2구	그린구
청소 (대성당)	일자	9/9	9/16	10/7
	담당지역	파장1지역	파장2지역	정자1지역

※ 전례봉사자분들은 매 미사 후 헌금집계 해 주세요.

♥ 특별2차 헌금안내

• 이번주(9월2일) 사제양성을 위한 특별헌금

♥ 전신자 성경필사가 완료 되었습니다

2017년9월1일에 시작한 본당설정 20주년 전신자 성경필사가 2018년8월26일에 잘 마무리 되었습니다. 기쁜 마음으로 임해 주신 신자분들께 감사드립니다.

♥ 안동교구 갈전성당 성전건립 기금마련 판매

영양 토마스 고춧가루 판매 수익금 전액을 안동교구 설정50주년 기념성당인 갈전성당 성전건립에 사용됩니다.

- 보통맛 1kg 4만원 • 매운맛 1kg 4만원
- 판매 : 9월1일(토) 저녁미사 후, 9월2일(주일) 교중미사 후, 저녁미사 후(3회)

♥ 초·중고등부 주일학교 교리교사 모집

- 대상 : 어린이와 청소년을 사랑하는 정자동신자 누구나
- 기간 : 8월25일(토) ~ 9월2일(주일)
- 문의 : 청소년 위원장 010-3151-5821

♥ 소공동체 봉사자 월례모임

- 일시 : 9월5일(수) 20시
- 장소 : 1층 본성전
- ※ 소공동체 모든 봉사자분들은 참석해 주시기 바랍니다

♥ '피조물 보호를 위한 기도의 날' 성시간 안내

- 9월6일(목) 저녁미사 후

♥ 2018년 교구성경잔치 성경경시대회 신청

- 일시 : 10월14일(주일) 9시~16시
- 장소 : 효명중학교
- 문의 : 교육분과 010-5339-7073
- ※ 경시대회 예상 문제집을 제출하신 분 중에 경시대회 참여를 원하시는 분 신청 받습니다.

◆ 교무금계좌 : 우리 1005-001-912766 전주교수원교구유지재단 / 정동주교좌성당

↳ 교무금 납입방법 : 1. 사무실 직접 납입 2. 은행 자동이체 신청

입금 시 계좌자 이름 세리명으로 입금해 주세요

예비신자 교리반: 주일반(오전9시)

입교식 : 2018년 10월 2일

<h1>천주교 조암성당</h1> <p>(성 베드로와 성 바오로)</p>		<p>※ 미사 시간 안내 ※</p> <p>토요일 오후 5시- (청소년, 청년미사) 오후 7시30분</p> <p>주 일 - 09시, 11시 (교중)</p> <p>평일 : 월 - 오전 6시 화·목 - 오후 7시 30분 수·금 - 오전 10시</p> <p>※ 교리 시간 안내 ※</p> <p>주 일 반 : 일요일 오전 9시 30분 평 일 반 : 목요일 오후 20시</p>
<p>18567 경기도 화성시 우정읍 조암서로22번길 14-6</p> <p>주임신부 : 이건옥 (클레멘스) 총회장 :</p> <p>사무실 : ☎ 3 5 8 - 9 7 0 1 연령회장: 송현섭(마르코) 010-6625-0800</p> <p>F A X : ☎ 3 5 8 - 9 7 0 3 홈페이지: cafe.daum.net/cajoam</p>		

2018년 9월 2일 연중 제22주일

화 답 송					
	<p>주님, 당신의 천막에 누가 머물리이까?</p>				
	<p>♫ 오늘 성가 입당 : 403 봉헌 : 511.512 성체 : 504.198 파견 : 283</p> <p>♫ 차주 성가 입당 : 47 봉헌 : 219.218 성체 : 344.155 파견 : 286</p>				

☑ 사제양성 특별헌금

9월 2일 연중 제22주일은 사제양성특별헌금이 있습니다. 정성껏 봉헌해 주시기 바랍니다.

☑ 첫영성체 부모 첫 모임 안내

일 시 : 9월2일(주일) 교중 미사 후

☑ 학생 주일학교 개학 안내

개학미사: 9월 8일(토) 오후 19시

☑ 9월 환자영성체 안내

일 시 : 9월 6일(목) 오전 9시 장 안

9월 7일(금) 오후 1시 우 정

9월 4일(화) 까지 사무실로 신청해 주세요.

☑ 유아세례 신청 안내

일 시: 9월 8일(토) 오후 4시

신청기한: 9월 2일(주일)까지

준비사항: 세례신청서, 대부모, 감사예물

신 청: 사무실, 가족관계증명서 1통

☑ 9월 소공동체 월례 교육 안내

일 시 : 2018년 9월 7일(금) **발안성당 오후 8시**

대 상 : 소공동체 봉사자, 각 단체장, 일반신자

본당에서 7시20분 출발

☑ 제물봉헌, 청소 봉사 지역별 안내

9월 8일(토) 운평지역, 9월 15일(토) 이화지역,

☑ 주일(主日)미사 참례현황

월/일	산자수	17:00 청소년, 청년	19:30 (토)특전	09:00 미사	11:00 교중미사	계(%)
8/26	2,152	-	98	232	217	547(25%)

☑ 우리들의정성 (8월 20일~ 8월 26일)

봉헌해 주신 모든 분들께 감사드립니다.

교무금 (32세대)	3,750,000
주일헌금 (연중 제21주일)	1,749,000
특별봉헌금 (본당건축)	1,723,000
감사헌금: 최연순(10),박종윤(5)	150,000
건축헌금: 김학만(1) 라정희(2), 송숙자(3),박석순(5),유해승(5) 허 훈(7),이일심(7), 이영자(7) 송엄섭(10),황재순(20),이영욱(20) 최경순(20),익 명(100)	2,070,000
합 계	9,442,000

☑ 단체 모임

단 체 명	시 간
소공동체	9월 2일(주일) 교중 미사 후
꾸리아	9월 13일(목) 저녁 미사 후

미 사 시 간		<h1>조원동주교좌성당</h1> <h2>(평 화 의 모 후)</h2> <p>주임신부 : 양 형 권(바 오 로) 244-7767 보좌신부 : 박 결(마 티 아) 244-7768 총 회 장 : 김 귀 열(스테파노) 010-3730-6172 연령회장 : 정 광 태(시 문) 010-2321-3989 사무실 : 244-7766(FAX 246-4320) · 수녀원 : 244-7769</p>	예비 신자 교리 시간	목		20:00	
토	10:00(첫째주 성모신심미사) 16:00(가축) 19:30(성인)			성 인	주일	09:30	
					중고생	주일	09:00 미사 후
주일	06:00(성인) 16:00(청년) 09:00(학생) 19:30(성인) 11:00(성인)			주 소	수원시 장안구 정조로 978번길 5		
평일	06:00(월,화,수,목,금,토) 10:00(수,금) 19:30(화,목)			이메일	jowon@casuwon.or.kr		
		카 페	다음 → 조원동성당				
차량축복		첫째 토요일 : 오후 3시 20분 셋째 토요일 : 오후 3시 20분					
혼배면담		둘째 · 넷째주 토요일 : 저녁 6시		혼배성사	면담 후 토요일 저녁 주일미사 중		

※ 9월 2일 연중 제22주일 화답송 후렴부분



103위 순교 성인과, 124위 순교 복자와
모든 순교자들이시여, 영광 받으소서!

오늘은 사제양성 특별헌금이 있습니다.

제2차 바티칸 공의회(1962-65년)

- ❖ 평신도 사도직에 관한 교령
- 평신도 사도직의 여러 분야
- * 가정은 사회의 첫째가는 핵심 세포가 되어야 할 사명을 하느님께 받았다. 가족이 서로 사랑하고, 함께 기도하며 교회의 가정 성소(聖所)를 이루며, 사명을 다해야 한다.

교리상식편

- ❖ 순교자(殉敎者) 성일
- * 순교(殉敎)란 하느님을 증거하기 위해 목숨을 바치는 것으로, 인류의 구세주이신 예수 그리스도께서 몸소 보여주셨던 희생과 사랑의 삶을 따르며, 예수 그리스도의 구원사업에 온전히 동참하는 거룩한 행위이다.
- * 인간에게 가장 소중한 생명을, 생명의 주인이신 하느님께 바침으로써 삼위일체이신 하느님을 증거하며, 창조주께 찬미와 영광을 드리는 숭고(崇高)한 행위이다.
- * 순교는 다음의 세 요소를 포함하는데, 첫째; 실제로 죽음을 당해야 하며, 둘째; 그 죽음이 그리스도의 신앙과 진리를 박해하는 자들에 의해 당해져야 하고, 셋째; 그 죽음을 그리스도교의 신앙과 진리를 증거하기 위해 자발적으로 받아들여야 한다.
- * 한국 천주교회는 순교성인들과 모든 순교자들의 삶을 특별히 공경하며, 순교자들의 모범을 따르기 위해 9월을 순교자 성월로 정해 기념하고 있다. 1925년 7월 5일 己亥박해(1839)와 丙午박해(1846)때 순교한 79위 순교자들이 시복되었고, 1968년 10월 6일 丙寅박해(1866)때 순교한 24위 순교자들이 시복되어 이들 복자들을 공경하기 위해 복자성일이 제정되었다. 이후 1984년 5월 6일 한국천주교 발성 200주년을 기념하며 방한한 성 요한 바오로 2세 교황이 103위 순교복자를 성인품에 오르며, 복자(福者)성일이 순교자성월로 바뀌었다.
- * 순교자성일은 바로 우리 신앙의 밑거름이 되어 주신 순교자들의 믿음과 삶을 본받고, 순교정신을 기리며, 우리도 매일 매순간 순교의 삶을 살아갈 수 있는 은총을 청한다.
- * 성 김대건(안드레아) 사제와 성 정하상(바오로)와 동료 순교자들 축일은 9월 20일이다.

▶ 9월 2일(주일) 오후 4시 미사부터 모든 미사는
교육관 강당에서 드립니다.

▶ 9월 6일(목) 19:30 미사 후 성시간은 '피조물 보호를
위한 기도'로 거행합니다.

▶ 예비신자 입교식 안내

- 일시 : 2018년 9월 30일(주일) 교중미사 중
- 인도자는 10시 30분까지 예비신자를 성당으로 모셔 오시기 바랍니다.

▶ 자모회 등록비(간식비) 하반기 납입 안내

- 대상 : 유치부, 초, 중, 고등부
- 금액 : 한 자녀당 40,000원(9월 30일까지)
- (※ 주일학교에 등록하는 세 자녀는 셋째 자녀만 50%)
- 계좌번호 : 신한 131-016-924764(조원동성당)
- 문의 : 자모회회장 이현숙(아네스) 010-4640-4953

▶ 본당 환경개선공사(건축)를 위한 묵주기도 봉헌 운동

- 기간 : 2018년 7월 9일(본당 후보 대축일)
~ 2019년 5월 18일(본당 봉헌 대축일)
- “마음의 성전에서 보이는 성전으로!” 각자의 마음에 새로운 내적(內的) 성전을 세우는 지향으로 묵주기도를 봉헌해 주시기 바랍니다.

지난주 우리들의 생생

연중 제21주일 주일헌금				5,352,000원
8. 21 ~ 8. 27 교 무 금				7,178,000원
감사 헌금	20,000원	이 요셉(상인)	30,000원	김 안나(연복)
	50,000원	배 마티아(성학), 김 마리스텔라(영희), 홍 마태오(재명)		
	300,000원	정 말가리다(순자)		
건 축 현 금	5,000원	권 아론(주호)		
	10,000원	이 마리아(남희), 이 소화테레사(현순), 강 아가다(양순)		
	20,000원	박 필립보(승민), 박 다니엘(성식), 임 마리아(명자)		
	30,000원	익명	40,000원	이 가롤로(정고)
	50,000원	정 마오로(귀영), 정 요한세례자(강용), 김 레오나(영자) 강 소화테레사(미향), 이 시몬(규인)		
	100,000원	황 달식, 김 요한(광중), 이 아네스(정숙), 익명 한 바오로(현태), 옥 대건안드레아(권호), 권 요셉(혁재)		
금	200,000원	이 프란치스코(수철), 손 요한(철성)		
	500,000원	박 프란치스코(성관)		
	100만원	강 요셉(범모), 이 루치아(정자)		

주일미사 참례 현황

일자	가축	특전	06:00	09:00	11:00	16:00	19:30	합계
8.26	99명	198명	269명	326명	319명	143명	133명	1487명
신자수			5448명	참례율		27.3%		

주일 미사	토요일 16:00(어린이) 19:30(학생) 일요일 07:00(성인) 10:30(교중) 16:00(청년) 19:30(성인)	 조원솔대성당 St. Raphael Archangel's Church (성 라파엘 대전사)	성당 사무실 : ☎ 245-9023 FAX 245-9175 주임신부 : 이정윤 요셉 ☎ 245-9025 총회장 : 유석근 마르코 010-6428-5204 연령 회장: 010-3244-4481
	평일 미사		



조원솔대성당

St. Raphael Archangel's Church
(성 라파엘 대전사)

E-mail : soldae@casuwon.or.kr

☎16293 수원시 장안구 수일로 179번길 46

본당 한글 인터넷주소: '조원솔대성당'

◆ 예비신자 교리 : [성탄 세례반] 수요일 11시, 주일 17시 / 청소년교리 - 토요일 18시

◆ 직장인을 위한 주일미사 안내 - 복수동성당 (밤 10시)

[화답송]



주님 당신의 천막에 누가 머물리이까?

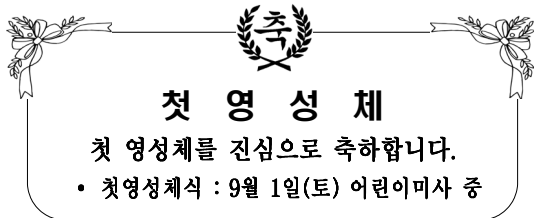

첫 영 성 체

첫 영성체를 진심으로 축하합니다.

• 첫영성체식 : 9월 1일(토) 어린이미사 중

◆ 고 3 수험생을 위한 기도 모임 안내

- 기도 시작일 : 9월 23일(주일) 시간 미정(추후 공지)
- 1차 준비모임 : 9월 4일(화) 저녁미사 후, 107호 교리실

☞ 이번주 행사 · 모임

- ▷ 홍분과 월례회의 : 9월 5일(수) 저녁 8시
- ▷ 울뜨레아 월례회의 : 9월 6일(목) 저녁미사 후
- ▷ 소공동체위원회 월례회의 : 9월 7일(금) 오전미사 후
- ▷ 연령회 월례회의 : 9월 7일(금) 오전미사 후
- ▷ 성모회 월례회의 : 9월 7일(금) 오전미사 후
- ▷ 제대회 월례회의 : 9월 7일(금) 오전미사 후
- ▷ 형제회 월례회의 : 9월 7일(금) 저녁 7시 30분
- ▷ 청소년위원회 월례회의 : 9월 8일(토) 저녁 6시

☞ 다음주 행사 · 모임

- ▷ 환경분과 월례회의 : 9월 9일(주일) 교중미사 후
- ▷ 울뜨레아 여성 팀회합 : 9월 12일(수) 오전미사 후
- ▷ 성전관리위원회 월례회의 : 9월 13일(목) 저녁미사 후
- ▷ 성조의 모후Cu.월례회의 : 9월 13일(목) 저녁미사 후
- ▷ 성소후원회 미사 : 9월 14일(금) 오전미사
- ▷ 평화의 모후Cu.월례회의 : 9월 14일(금) 오전미사 후
- ▷ 성소분과 월례회의 : 9월 14일(금) 오전미사 후
- ▷ 헌화회 월례회의 : 9월 14일(금) 오전미사 후
- ▷ 재정위원회 월례회의 : 9월 14일(금) 저녁 7시
- ▷ ME 웨어링 : 9월 14일(금) 저녁 8시

♣ 2019년 성령강림반 입교식 안내

- 입교식 : 9월 9일(주일) 10시 30분 교중미사 중
- 신 청 : 9월 7일(금)까지 본당 사무실
- 교리반 : 주일(17시), 금요일(11시)
- ※ 가까운 이웃부터 초대하여 하느님 자녀됨의 온충을 함께 누릴 수 있도록 신자 여러분들의 기도 부탁드립니다.
- ※ 문 의 : 선교분과장 (010-9177-5927)

◆ 성 시 간 : 9월 6일(목) 저녁미사 후

◆ 병자영성체 : 9월 13일(목) / *접수 : 9월 9일(주일)까지

◆ 2018년 라파엘대학 2학기 학생모집

- 개강일 : 9월 6일(목) 오전 10시
- 등록일 : 9월 2일(주일) 새벽, 교중미사 / 개강일
- 대 상 : 60세 이상 본당신자 및 예비신자
(신입생 대환영)

※ 자세한 사항은 거자씨 3면 참조부탁드립니다.

◆ 조원솔대 산악회 9월 산행 안내

- 일 시 : 9월 8일(토) 아침 7시 성당 출발
- 장 소 : 동해 두타산 무릉계곡 트레킹
- 회 비 : 25,000원(입장료 포함), 도시락 지참
- 접 수 : 산악회 총무 (010-2591-1427)

성전 청소 구역	매주 화요일	매주 토요일
이 번 주	한일3구역(9월 4일)	한일16구역(9월 8일)
다 음 주	한일5구역(9월 11일)	한일18구역(9월 15일)

전례 봉사 구역	19:30(토)	7:00	10:30	16:00	19:30
9월 2일(주일) 연중 제22주일	한일2	주공4	한일11	청년	주안2
9월 9일(주일) 연중 제23주일	한일3	주공5	한일12	청년	송죽1

◆ 이번주는 사제양성 특별헌금(2차)

◆ 다음주는 만원 주일헌금

<성가번호> • 입당 : 22 • 봉헌 : 511, 215 • 성체 : 498, 172, 153 • 파견 : 285



죽산성당

병인순교殉족산순교자 기념성당

17519 경기도 안성시 죽산면 중부길 13

주임신부 : 배 용 우 (바 오 로)

수녀원 : 김 젤마나 수녀
박 지영도로테아 수녀

총 회 장 :

연령 회장 : 이 윤일(바오로)

☎ 010-3452-8559

사 무 실 : ☎ 676 - 8261

◆ 신앙의 기쁨! 젊은이와 함께! ◆

실천 목표 : 젊은이를 위한 통합사목 실현

☑ 사제양성을 위한 특별헌금

오늘은 사제양성을 위한 특별헌금이 봉헌됩니다.

☑ 안성지구 순교자 현양대회

일 시 : 2018년 09월 16일(주일) 오전 10시 - 오후 3시까지

장 소 : 천주교 수원교구 죽산성지

준비물 : 미사도구, 기도서, 묵주, 성가책, 도시락, 모자
본당에서는 저녁7시 30분 미사 한 대만 봉헌합니다.

☑ 추계 사제 연수

9월 11일(화) - 13일(목)까지 추계 사제 연수 관계로 평일 미사 없습니다. 죽산성지 미사에 참여 바랍니다. 본당에서 오전 10시 30분에 출발합니다.

☑ 추석(한가위) 미사

9월 24일(월) 오전 11시 미사

오전 10시 20분에 연도로 시작합니다. 아울러 조상님을 위한 합동 위령미사예물이 봉헌 됩니다.

☑ 김장용 멸치 액젓 판매 및 접수

김장용 멸치 액젓을 접수 받습니다.

각 구역장님은 성모회에 신청 바랍니다.

판매가격 : 35,000원

☑ 구역모임일정표(구역모임책자결과바랍니다.)

일시	요일	구역	시간	장소
9/5	수	장계리	저녁7시30	김건중
9/9	주일	덕산리	오후7시	장달선
9/12	수	용철리	오후3시	황봉필
9/12	수	미장리	저녁7시30	허병희
9/12	수	송천리	오후2시	안수옥
9/12	수	주천리	오후2시	김숙배
9/12	수	당목리	오후2시	박미순
9/13	목	남산	오후2시	강구복
9/14	금	장암리	오후2시	김영숙
9/15	토	진촌리	오후3시	이종기
9/19	수	죽산1	저녁7시30	강도성
9/19	수	하장	저녁7시30	박사원
9/21	금	열원	오후3시	강귀숙
9/28	금	월정리	오후1시	백옥희

☑ 성당 청소 구역

* 9월 2일(주일) : 죽산 2구역, 다빈치, 매산리

* 9월 9일(주일) : 송천리, 주천리, 장암리

미사 시간 안내	주 일	오전 09:00 오전 11:00(교중미사) 저녁 7:30	평 일	월 - 오전 7시 수, 금 - 오전 10시 화, 목 - 오후 7:30 토 (특전) - 오후 3:00 (초, 중, 고 주일학교) 매월 첫 토 - 성모신심미사 오전 10:00	예 비 자 교 리
					주일 : 오전 9시30분,

☑ 8월현재 본당 살림 현재

수 입	지 출
이월금 8,127,385	제전비, 전교비
미사예물 780,000	단체보조비 150,000
주일헌금 1,905,000	봉사, 예비자교육
교무금 1,277,000	사제관운영비
감사헌금	사제성무활동비
특별헌금	사제피경연수비
합동미사예물	수녀생활, 활동
과년도교무금	청소년지원비 12,500
후원금 3,000,000	여비교통비
이자수익	급여, 건. 보, 국민연금
전기수정손이익 2,035,390	수도광열비, 세금
대여비	공납금, 미사예물
사용료 수입	수수료수선, 비품 8,162,000
	후원금 500,000
	잔액 8,300,275
17,124,775	17,124,775

☑ 이월금 : 8,127,385원

금주수입 : 8,997,390원

금주지출 : 8,824,500원

금주잔액 : 8,300,275원

☑ 봉헌금

내역	금주	누계
주일헌금	1,905,000	62,076,380
합동미사예물		14,317,000
교무금	1,277,000	79,314,000
과년도 교무금		4,610,000
감사헌금	100,000	5,070,000
미사예물	780,000	
사제양성 헌금		

☑ 감사헌금 : 익명 100,000

☑ 모임안내

금 주 : 4개지역 구역장 : 9월 2일(주일) 11시 미사후

평단협(각단체장) : 9월 2일(주일) 11시 미사후

울뜨레아 : 9월 8일(토) 저녁7시30분

차 주 : 산악회 산행 : 9월 15일(토) 오전 8시 출발

☑ 미사 참례자 (총 1,497명)

토요일	9시	11:00	저녁7:30	합계	미사참례율
65	167	205	49	486	32%

천주교를 알고자 하시는 분은 본당신부님, 수녀님 또는 사무실에 문의하십시오.

미 사 시 간			
토	16:00	미사없음	월
	19:30	중고등부	
	06:00		
	09:00		
	11:00	교중	
주일	19:30	청년부	수
성시간	매월첫목요일 19:30 미사후	성모 매월첫토요일 신심 10:00 미사	목
			금

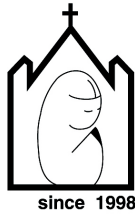

죽전성당

16867
용인시 수지구 용구대로 2753번길 12-2
http://www.jjsd.or.kr
사무실 276-9583 / 팩스 276-9584
이메일 jukjeon@casuwon.or.kr

주임신부 : 홍요셉 요셉
보좌신부 : 천세영 임마누엘
본당수녀 : 김 미선젼마, 이 도르가
총 회 장 : 김용생 테오필로
연례회장 : 김현수 대견안드레아
010-6235-2316

봉성체 매월 첫 금요일 14:00

유아세례 매월 첫 토요일 10:00 미사 후

집 · 가게 · 차축복 / 혼인 성사 · 면담 사무실로 문의



◇ 이번주 복음 말씀 ◇

너희는 하느님의 계명을 버리고
사람의 전통을 지킨다.

마르코 8,8

2018년 9월 2일

영원한 도움의 성모 수도회 입회

※ 죽전성당 - 조은영 아녜스 ※



전입교우 환영식

일시: 9/2(주일) 11:00 교중미사 후
장소: 1층 대교리실



■ 외딴 교우 배우자 반 신청

- 일시: 9/4(화)~11/27(화), 저녁 8시10분
- 문의: 선교분과장 010-3459-8105

■ 견진 성사 신청

- 견진성사: 10/14(주일) 11:00 교중미사
- 일시: 9/7~10/5, 매주 금요일 19:30~21:30
- 문의: 교육분과장 010-8955-7973

■ 초등부 6학년 견진 성사 신청

- 일시: 11/17(토) 10:30, 상현동 성당
- 대상: 초등부 6학년(세례받고 첫영성체 한 어린이)
- 신청: 9/8(토) 14:30 부모님 O.T 참석 후 접수
(부모님께서 오리엔테이션 참석해야만 신청가능)
- 신청비: 1인당 10,000원(사진값, 교재비 등)
- 교리일정: 9/15(토)~11/10(토) 14:30~15:30
- 문의: 초등부 교감 010-7474-5073

■ 수험생을 위한 100일 기도

- 시간: 매일 15:00, 20:10 / 성체조배식
- 문의: 신 미카엘라 010-2214-7515

■ 여정(역사서) 신청

- 개강: 9/4(화) 20:10, 2만원(교재비별도)
- 문의: 김 세실리아 010-5273-6762

■ 감사합니다

올해 초등부, 중고등부, 청년부 여름 신앙 캠프를
많은 분들의 기도와 관심 덕분에 잘 마쳤습니다

■ 9월 순교자 성월

그리스도를 증거하고 신앙을 지키기 위해 목숨을
바친 순교자들을 기억하며 9월 동안 미사 전에
순교자 성월 기도가 있습니다

- * 홀수날: 103위 성인호칭기도
- * 짝수날: 124위 순교복자호칭기도

■ 이번주 사제양성 특별헌금 있습니다

■ 소공동체 봉사자를 위한 미사: 9/5(수) 10:00

- 매월 첫째주 수요일 오전10시 미사(양형영성체)

■ 성시간: 9/6(목) 19:30 미사 후(양형영성체)

■ 봉성체: 9/7(금) 14:00(각 구역, 반으로 신청)

■ 초등부 주일학교 개학 미사: 9/8(토) 16:00

■ 수원교구 청년성서모임 '말씀 사랑 미사'

- 일시: 9/9(주일) 19:30 청년부 미사

우리들의 정성 (8/20 ~ 8/26)

교 무 금	6,920,000	주일헌금	4,834,300	빈첸시오	515,000
우리농 봉헌금	3,000,000	청소년 활성화	2,439,000	성소후원	85,000
감사헌금	강원동 100,000 권태선 100,000	한중수 10,000 최원우 100,000	김도연 300,000		

주일미사 참례 현황

8/25(토)				8/26(주일)				참례	비율
10:00	16:00	19:30	06:00	09:00	11:00	19:30		1,534명	33%
-	-	272	158	419	426	259			

전례 · 주차 · 청소 봉사일정

	연중 제22주일(9/2)			연중 제23주일(9/9)			연중 제24주일(9/16)		
전례봉사 (구역)	6시	중앙	6시	길훈	6시	파크빌1			
	9시	대림	9시	퍼스트,휴먼	9시	한신			
	11시	현대3	11시	현대4	11시	파크빌2			
주차봉사	파티마의 성모			성인들의 모후			예언자들의 모후		
청소봉사	인자하신 동정녀			평화의 모후			신비로운 장미		
	그리스도의 어머니			모든 성인의 모후			사랑하올 어머니		
	퍼스트-휴먼한신파크빌1			파크빌2 롯데아파트			우현양 트라주공현대5		

* 미사시간 *		 죽전1동 하늘의문 성당 하늘의문성당 [16882] 경기도 용인시 수지구 대지로243 홈페이지 : cafe.daum.net/jukjeon1dong E-mail : jj1dong@casuwon.or.kr	주임신부: 한정욱(베드로) 본당수녀: 윤이사야, 이브니엘 총 회 장: 김용찬(토마스) 연령회장: 안중근(스테파노) 010-3312-8497 사무실 : 896 - 1812 Fax : 0303-0276-9583
월	06:30		
화, 목	19:30		
수, 금	10:00		
토(저녁)	16:00(어린이) 19:30분(학생)		
주일	08:30 10:30(교중) 19:30(청년)		

성모 신심 미사 : 매월 첫 토요일 오전 10시	본당기도회 : 매월 셋째 목요일 저녁미사 후 성소자들을 위한 기도 : 매주 화요일 저녁미사 후
성시간 : 매월 첫 목요일 저녁미사 후	예비신자 교리반 : 주일 오전 9시
환자영성체 : 매월 첫째 화요일 오전9시	<input type="checkbox"/> 사무실로 미리 신청하세요. ● 혼인면담 : 화, 목, 토, 주일 미사 후 ● 집축복, 상가축복, 차축복 : 희망일
위령 미사 : 매월 셋째 금요일 오전10시 미사	
유아세례 : 3,6,9,12월 첫째 토요일 오후 5시	

♣ 오늘은 사제양성후원을 위한 특별헌금

♣ 다음주일은 건축기금마련을 위한 특별헌금



19년 부활반 예비자입교 안내

- 입교식 : 10월 14일(주일)교중미사 중

교우 여러분의 따뜻한 마음으로 새 가족을 인도하여
하느님의 사랑 안에서 함께 하시길 바랍니다.

■ 본당의 날 기념 음악회

• 일시: 9월9일(주일)교중미사 후

☞ 각 가정으로 본당의날 기념품이 배부됩니다.

☞ 교중미사후 전신자 점심식사가 준비되었습니다.

■ 추석 합동위령미사 - 9월24일(월)

고향에 내려 가시는 분들은 미리 사무실에 봉헌하여 주시기 바라며, 10시30분 미사후에 차례상 차림과 분향이 있겠습니다. 미사지향은 9월19일(수)까지만 접수받습니다.

☞ 성명, 세례명, 봉헌금액을 정확하게 기재하시는 분들은 기부금처리를 해 드립니다.

• 연도: 오전9시40분 시작 ~

• 미사: 오전8시30분, 오전10시30분(상차림)

■ 평신도회년 전대사 성지순례 및 미리내순교자현양대회
9월은 순교자성월입니다. 평신도회년을 맞이하여 한국 최초의 성자인 미리내 성지순례에 많은 분들이 함께 하시길 바라며 신청 접수 받습니다.

• 일시: 9월27일(목) 오전11시미사

• 장소: 미리내성지 잔디광장

• 회비: 5,000원(교통비/식대포함)양대화 오전9시출발

• 준비물: 미사도구, 개인옷차림

• 미사집전: 이용훈(마티아)주교님 및 사제단

• 전대사 은총이 있습니다

• 신청: 성전입구 또는 사무실

■ 9월 순교자 성월 성인호칭기도

• 그리스도를 증거하고 신앙을 지키기 위해 목숨 바친 순교자들을 기억하며 9월 한달동안 매미사 15분전에 순교자 성월 기도가 있습니다. 많은분들이 함께 하여주시기 바랍니다. ☞출수날: 103위 성인호칭기도

☞작수날: 124위 순교복자호칭기도

■ 어린이첫영성체반 세례식 및 유아세례식

• 일시: 9월8일(토) 오후4시 어린이미사 중

• 준비: 세례신청서, 감사예물, 교무금 책정, 고해성사

☞대부모님 정하셔서 신청서 제출하세요.

■ 평일미사(수, 금) 셔틀버스운행 안내

• 9월5일(수)부터 오전 평일미사 수, 금요일에 셔틀버스를 운행 합니다. 시간과 운행코스를 참고하시어 개인차량을 자제 하여주시고 셔틀버스를 이용하시길 바랍니다. ☞운행코스 및 시간표 후보간지 참고

■ 전입세대 전입면담 신청

• 전입 오신 교우분께서는 구.반장 또는 사무실에 신부님 면담을 신청해 주시기 바랍니다.

☞ 구역장, 반장님들의 기도와 돌봄을 부탁드립니다.

■ 피조물 보호를 위한 기도'의날' 안내

• 일시: 9월 6일(목) 저녁미사 후 성시간

☞교황님의 뜻에 따라 9월 첫목요일 성시간중에 '피조물 보호를 위한 기도의 날'을 거행하게 되었습니다. 교우분들의 많은 참여 바랍니다.

■ 성모회 공지

• 경상북도 영양 햇고춧가루 판매, 주문 받습니다

• 가격: 1Kg - 40,000원

• 주문및 문의: 010-2301-3455

생명을 주신 하느님께 감사의 선물을...

2018년(교무금) 신립 현황

총1,197세대 중 619세대 신립 (50.9%)



주일미사		평일미사		 중앙성당 (리 없이 깨끗하신 성모성심) 사무실 : 441-3531 FAX : 445-3556 유치원 : 441-3534 연례회장 : 010-3367-3811 http://cafe.daum.net/anyang-chungang 안양시 만안구 장내로 116 주임신부 : 심재형 예로니모 보좌신부 : 임채룡 배 다 총 회 장 : 권오영 클레멘스 전교수녀 : 박 요셉파나, 이 카타리나	예비신자 교리시간	목
토	19:00	월	06:30		주일 11:00 20:00 주일 09:30 18:00	
주 일	06:30	화	10:00 19:00		혼인면담	둘째 토 20:00
	09:00	수	06:30 10:00		관면혼배	셋째 토 20:00
	11:00 교 중	목	10:00 19:00		상설고해	매주 수 14:00~17:00
	15:30 어린이	금	06:30 10:00		유아세례	홀수 달 첫토 16:00
	19:00 청소년	토	10:00		병자영성체	첫 금요일
					성모신심미사	첫 토요일
					사람, 집, 상가, 차 축복 수시접수	

■ 이번 주 특별헌금 - 사제양성

■ 연례회 모임 - 9월 2일(주일) 교중미사 후

■ 성경 경시대회 - 9월 2일(주일) 대교리실

■ 봉사자 교육 - 9월 4일(화) 11:00

■ 성시간 - 9월 6일(목) 19:00 미사 후

■ 병자 영성체 - 9월 7일(금) 9:30 ~ 13:00

■ 레지오 서기 교육 - 9월 8일(토)

· 14:00 ~ 17:00 (우리문화 소극장)

■ 노인대학 개강 - 9월 13일(목)

■ 외부 공사 진행 상황

- 유치원 출입구 설치
- 놀이터 펜스 설치 계획 중

■ 2019년도 달력광고 모집 (선착순 마감)

- 달 력 大 : 30만원 / 1칸 (총 10칸)
- 달 력 小 : 20만원 / 1칸 (총 8칸)

■ 봉사 지역 (전례, 청소, 주차)

9월	지 역	19:00	06:30	09:00	11:00
2일	양지 (6지역)	성원 (1구역)	성원 (1구역)	진흥 (4구역)	양지 (3구역)
9일	능곡 (2지역)	프라자 (2구역)	흥화 (1구역)	울목 (4구역)	능곡우성 (3구역)

■ 성 바오로 딸 수도회의 도서 선교 안내

- 9월 9일(주일) 매 미사 후 신앙생활에 도움이 되는 서적과 음반을 전시, 판매 합니다.

■ 세례식 - 9월 16일(주일) 교중미사 중

- 집중교리 : 9월 11일(화)~13(목) 20시 (대교리실)
- 예절연습 : 9월 14일(금) 20시 (대성전)

■ 전입을 환영합니다(지역-구역-반 : 세대주)

- 한라(9) - 대림(3) - 4: 강승원 발렌티노 (부산/온천)
- 냉천(3) - 냉천(1) - 4: 최영동 옥타비오 (복음화국)
- 북부(7) - 북부(1) - 1: 이덕순 에노파 (명학)
- 장내(5) - 장내(1) - 4: 최창섭 요나 (인덕원)
- 능곡(2) - 능곡우성(3) - 2: 최미영 이사벨라(서울/하계동)

■ 모 임

- M . E : 9월 2일(주일) 교중미사 후
- 재 정 위 원 회 : 9월 2일(주일) 12:30
- 헌 화 회 : 9월 4일 (화) 20:00
- 생명의집후원회 : 9월 5일 (수) 11:00
- 복사단자모회 : 9월 8일 (토) 10:30
- 교 육 분 과 : 9월 8일 (토) 11:00
- 성 모 회 : 9월 8일 (토) 11:00
- 정하상바오로회 : 9월 9일(주일) 교중미사 후
- 인자하신동정녀Co. : 9월 9일(주일) 14:00
- 초등부자모회 : 9월 9일(주일) 14:30

■ 우리들의 정성

- 교 무 금 14,625,000
- 감 사 헌 금 6,350,000
- 주 일 헌 금 9,403,950

■ 화답송



* 미사 안내 *		 <div>전주교지동성회경환프란치스코성당</div> <div>지동성당</div>	주임신부 : 양기석(스테파노) 총 회 장 : 박원채(베다) ☎ 010-3664-4500 수 녀 원 : ☎ 244-8201 정 대미나 수녀/ 정리따수녀 사 무 실 : ☎ 244-8200 F A X : ☎ 245-6427
주 일	토요일: 19:00(성인) 주일: 09:00(성인) 11:30(학생) 19:00(청년)		
평 일	월 : 06:30 수·금 : 10:00 화·목 : 19:30		
		☎ 16249 수원시 팔달구 지동 중부대로 125번길 23-3 http://cafe.daum.net/jidong-bondang	

■ 특별봉헌금 안내

- 오늘은 백혈병 어린이를 위한 특별헌금이 있습니다.
- 금일 특별봉헌금은 백혈병 어린이를 위해 송탄성당으로 보내집니다.

■ 본당 설정 50주년 영적예물 봉헌 안내

- 일 시 : 2020년 8월 31일(월)까지
- 내 용 : 2020년 본당 설정 50주년을 맞이하여, 하느님께 대한 감사 속에서 깊은 성찰과 내실화를 위해 묵주기도 300만단 봉헌을 시작합니다.

※ “잃어버린 형제, 자매를 찾아서”를 지향으로 함께 기도 드리시기 바랍니다.

■ 지속적인 성체조배회 월례회의 안내

- 일 시 : 9월 2일(주일) - 오전 10시 20분
- 장 소 : 지하 유대철 교리실
- 문 의 : 회장(010-5850-0532)

■ 공동선 실현을 위한 월례 미사 안내

- 일 정 : 9월 3일(월) - 오후 7시
- 내 용 : “언론은 사람을 어떻게 길들이는가?”
- 강 사 : 김연경(민주언론시민연합사무국장)
- ※ 오후 7시 미사 후 7시 30분부터 강연이 있습니다.
- ※ 9월 3일(월) - 오전 6시 30분 미사는 없습니다.

■ 본당 어르신 동아리 모임 안내

- 일 시 : 9월 4일(화) - 오전 10시
- 장 소 : 교육관 3층 강당

■ 성시간 안내

- 일 시 : 9월 6일(목) - 저녁 미사 후

■ 병자 영성체 안내

- 일 시 : 9월 11일(화) - 오전 9시 30분
- 마 감 : 9월 5일(수)까지 사무실 접수

■ 미리내성지 순교자 현양대회 신청 안내

- 일 시 : 9월 27일(목) - 오전 10시 30분
- 장 소 : 미리내성지
- 신청마감 : 9월 16일(주일)까지 선착순 접수
- 참 가 비 : 1인 - 5,000원
- 버스출발 : 정형외과 수병원 - 오전 8시 30분 출발

■ 여정(요한 복음서) 개강 안내

- 일 시 : 매주 목요일 - 오전 10시
- 장 소 : 지하 정의배 교리실
- 마 감 : 교육.홍보분과

■ 강정 첫갈 판매 안내

- 일 시 : 매주 주일 교중미사 ~ 청소년미사까지

내 용	가 격
새우젓(1kg)	15,000원
멸치액젓(5kg)	
까나리액젓(5kg)	

- 마 감 : 소진시 까지
- 문 의 : 소공동체 부위원장(010-8731-3174)
- ※ 성당에서 물건 구입시 개인 장바구니를 지참바랍니다.

■ 수험생을 위한 100일기도 모임 안내

- 일 시 : 매일 미사 - 1시간 전
- 장 소 : 지하 임치백 교리실
- 문 의 : 봉사자(010-4223-1539)

■ 8월 하늘곳간 모금액은 224,000원입니다.

우리의 이웃을 위하여 소중히 쓰겠습니다.

■ 미사 참석현황 (연중 제 21주일)

신자수	전입	전 출	미 사	참례율
3,817	0	5	1,042	27.29%

■ 전례봉사 및 청소구역 안내

※ 미사 전에 주차 안내해 주십시오.

월	일	요일	성 당, 4번교리실	교 육 관
9	8	토	9지역 4구역	1지역 1.4구역
9	15	토	1지역 1.4구역	1지역 2구역

■ 우리들의 정성 (8. 19. ~ 8. 25.)

수 입		지 출	
교 무 금	5,783,000	경 상 비	1,150,600
감 사 헌 금	120,000		
주 일 헌 금	3,509,510		
합 계	9,412,510	합 계	1,150,600

화답송

연중 제 22 주일 (9/2)



주님 당 - 신의 천막 - 예수가 머물 리 이 까

☎ 예비신자 교리시간 안내 (주일 - 오전 10:30 / 화요일 - 오후 8:10) ☎



진사리 성가정 성당

(성가정의 성 마리아와 성 요셉)

경기도 안성시 공도읍 진사 2길 65

(http://club.catholic.or.kr/jinsa)

주임신부 : 이형동 (베드로)

총회장 : 김성운 (루카)

연령회장 : 홍준기 (베드로)

☎ 010-2638-4025

사무실 : 031) 656-4742

F A X : 656-4740

성경말씀읽기 “요한복음” 15장 : 9월 2일(일) ~ 9월 8일(토)

<9월 교황님 지향>

아프리카의 젊은이들이 자기 나라에서 교육을 받고
일할 기회를 얻을 수 있도록 기도합니다.

예비신자 입교 영

“주님께서 참으로 기뻐하십니다”

모든 예비신자 분들께 천주교회에 입교하심을
축하드리며, 주님 은총이 충만하시길 기원합니다.

전례안내

	미사	해설	1독서	2독서
9월 2일	07:30	이중화	최금주	오희경
	10:00	안옥선	김낙균	손정아
	19:30	김준호	이창기	백효임
9월 9일	07:30	권상주	김준호	이남애
	10:00	강한식	조희서	안옥선
	19:30	김민주	최금주	오양숙

환자 영성체

- 일 시 : 9월 6일(목) 오후 2시
- 환자 영성체를 원하시는 분이나 이웃이 계시면 사무
실로 신청해 주시기 바랍니다. (사무실 656-4742)

기타안내

인터넷 뱅킹을 이용하시는 분들은 입금하실 때
성함000으로 보내주시길 바랍니다.
(예)홍길동교무금, 홍길동건축금, 홍길동합동예물

사무실 휴가

- 일 시 : 9월 11일(화) ~ 13일(목)
- 사무업무를 보실분들은 미리 보시기 바랍니다.

추계 사제 연수

- 일 시 : 9월 18일(화) ~ 21일(금)
- 본당에 미사가 없으니 참고하시기 바랍니다.

달력, 주보 광고 접수 안내

- 광고비 : 달력 200,000원(주보 6개월 무료)
- 주보 100,000원(6개월)
- 신 청 : 사무실 656-4742

현화회원 모집 및 제대꽃 봉헌

- 꽃을 좋아하고 제대꽃꽂이를 함께 하실분 모집합니
다. 아울러 작은 정성이라도 좋습니다. 제대꽃 봉
헌 많이 해 주시길 부탁드립니다.
- 문 의 : 현화회장 010-5570-1945

부부 ME 주말 신청

- ME는 사랑의 실천이다! ME 신청은 결심이다!
- 일 시 : 9월 14일(금) ~ 16일(주일) [431차]
- 장 소 : 가톨릭 교육문화회관
- 문 의 : 김진형 사도요한 010-3066-2570

연령회 회합

- 일 시 : 9월 2일(주일) 교중미사 후 교육관 2층

소공동체 월례회의

- 매월 첫 번째 월요일 저녁 7시30분 교육관 2층

하반기 초,중,고등 주일학교 등록

- 대 상 : 유치부, 초등부, 중·고등부
- 등록비 : 3만5천원(한 학기)
- 계 좌 : 농협 352-1408-5849-63 황태원
- 문 의 : 자도회총무 010-6799-4854
초등부교감 010-8011-9051

더미션! 고학년 추계성지순례

- 일 시 : 10월 20일(토)
- 장 소 : 새남터·절두산성지, 약현·명동대성당
- 대 상 : 초3 ~ 6학년
- 참가비 : 2만5천원 농협 356-0369-6815-43 박서연
(아이들 이름으로 입금부탁드립니다.)
- 마 감 : 9월 16일(주일)까지 참가비 입금
- 문 의 : 초등부교감 010-8011-9051

특별헌금

9월 2일(주일)	사제양성 2차
9월 9일(주일)	부채상환 2차

차량봉사자

날 짜	봉 사 자	날 짜	봉 사 자
9월 2일	이창기 베드로	9월 16일	백효식 안드레아
9월 9일	이장원 요셉	9월 23일	전신자 야유회

구역 청소

성 당	교 육 관
9월 2일(주일)	삼성 구역
9월 9일(주일)	반도, 용이구역
9월 16일(주일)	루미 구역
9월 23일(주일)	전신자 야유회

주일미사 참례율

주 일	참례자수	참례율
연중제20주일	482 명	27%
연중제21주일	432 명	24%

평 일 미 사 안 내				주 일 미 사 안 내				성 사 안 내	
월	오전 6:00	화	오후 7:30	토	청 소년 미사	오후 5:00	유 아 세 레	4월, 8월, 12월 성모신심미사 후	
수	오전 10:00	목	오후 7:30	주	아 침 미 사	오전 7:30	고 해 성 사		
금	오전 10:00	토	오전 10:00 (매월첫번째)	일	교 중 미 사	오전 10:00	환자영성체	미사 20분 전	
					저 녁 미 사	오후 7:30	차, 집 축 복	매월 두번째 목요일	
								사무실 문의	

천주교를 알고자 하시는 분은 이웃 천주교 신자들 또는 사무실에 문의하십시오.

연중 제 22 주일

2018년 9월 2일

<p>주임신부 : 장찬현(아벨로) 사 무 실 : ☎ 526-2266 F A X : ☎ 339-7297 총회장 : 최재봉(요한) ☎ 010-3306-7366 연례회장 : 권혁진 리카르도 ☎ 010-8786-7321</p>	 <p>천리요셉성당 Cheonri Joseph Catholic Church</p>	<p>천리 요셉 성당 노동자의 성 요셉 우편번호 : 17131 용인시 처인구 이동읍 적동로 1-12 cheonri@casuwon.or.kr</p>	<p>미사 시간</p> <table border="1"> <tr> <td>주일</td> <td>06시 30분 10시 30분</td> </tr> <tr> <td>월요일</td> <td>06시 00분</td> </tr> <tr> <td>화요일</td> <td>19시 30분</td> </tr> <tr> <td>수요일</td> <td>10시 00분</td> </tr> <tr> <td>목요일</td> <td>19시 30분</td> </tr> <tr> <td>금요일</td> <td>06시 00분</td> </tr> <tr> <td>토요일</td> <td>16시 00분(어린이) 18시 30분</td> </tr> </table>	주일	06시 30분 10시 30분	월요일	06시 00분	화요일	19시 30분	수요일	10시 00분	목요일	19시 30분	금요일	06시 00분	토요일	16시 00분(어린이) 18시 30분
주일	06시 30분 10시 30분																
월요일	06시 00분																
화요일	19시 30분																
수요일	10시 00분																
목요일	19시 30분																
금요일	06시 00분																
토요일	16시 00분(어린이) 18시 30분																

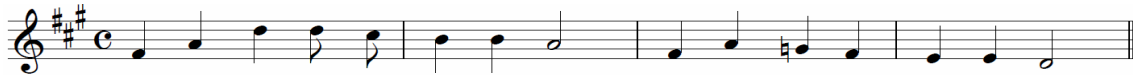

주님, 당신의 천막에 누가 머물리이까?

■ 오늘은 연중 제 22 주일입니다.

■ 2차 헌금 안내

오늘(9/2)은 사제양성을 위한 2차 헌금이 있습니다.

■ 오늘(9/2) 봉헌금은 은행동성당 신축기금으로 봉헌합니다.

■ 평일미사 안내

월요일 새벽미사는 9월 17일(월)부터 시작합니다.

■ 본당 성경 경시대회 개최 안내

일시 : 9월 16일(주일) 교종미사 후
 장소 : 대성당
 준비물 : 볼펜(개인준비)
 시상 : 개인 시상(6명), 구역별 시상(3구역)
 소요시간 : 40분(11:45 ~ 12:25)
 경시대회 우수자는 추후 교구에서 실시하는 성경 경시대회에 본당 대표로 선발합니다.

■ 유아세례 신청 안내

일시 : 9월 22일(토) 오후 4시
 대상 : 7세 이하 어린이
 신청기간 : 9월 16일(주일)까지
 신청자가 2명 미만일 경우 취소되며 개별적으로 연락드립니다.

■ 한덕골 사적지 미사 안내

순교자 성월을 맞이하여 한덕골 성지에서 주일미사를 봉헌합니다. 본당에서 한덕골 성지까지 도보로 이동 후 미사를 시작합니다. 많은 참여 바랍니다.

- * 일시 : 9월 30일(주일) 오전 9시 성당 출발
- * 준비물 : 도시락, 미사도구, 묵주, 돗자리
- * 성지 미사관계로 9월 30일(주일) 오전 6시 30분, 오전 10시 30분 미사는 없습니다.

■ 성시간 안내

일시 : 9월 6일(목) 저녁 7시 30분 미사 후

■ 9월 환자 영성체는 없습니다.

■ 본당 대청소 및 제초작업 안내

일시 : 9월 15일(토) 오전 8시

장 소	담당 구역
대 성 당	천리 1, 2, 3, 라이프
소성당, 주변	신미주1,2
한덕골 성지	목리1
성 이윤일 묘	목리2
사리퇴공소	서리 1, 2
쉼터, 주변	노루실
사무실, 외부화장실	금광,에이스

■ 각 단체 회의 안내

소공동체 : 9월 2일(주일) 교종미사 후(소성당)
 평 단 협 : 9월 5일(수) 저녁 7시30분(소성당)
 구 리 아 : 9월 12일(수) 저녁 8시(소성당)

■ 2018년 하반기 주일학교 등록 안내

주일학교 학생을 아래와 같이 모집합니다.
 초 등 부 : 6세(유치부) ~ 초 6학년
 중고등부 : 중 1학년 ~ 고 3학년
 모집기간 : 9월 8일(토)까지
 등록금 : 1인 3만원

주일학교의 효율적인 운영을 위하여
 등록금 납부에 협조해주시기 바랍니다.

문 의 : 사무실 526 - 2266

■ 초등부 주일학교 개학미사 안내

일시 : 9월 8일(토) 오후 4시
 장소 : 대성당
 부모님들께서도 미사에 참석하시어 자녀들을 위해 기도해주시기 바랍니다.

주임신부 : 박정배(베네딕도) 2681-1325 보좌신부 : 김중현(바오로) 070-4047-1768 수녀원 : 2066-1327 사무실 : 2681-1324 FAX : 2681-1327 어린이집 : 2617-1321	<div>철산성당</div> <div>목주기도의 복되신 동정 마리아</div> <div>(우) 14253 경기도 광명시 도덕공원로 37 홈페이지 : www.chulsan.or.kr E-mail : csan@casuwon.or.kr</div>	♣ 미사시간 안내 ♣	
		<div>주일</div> <div>토 : 16시-초등부 19시-중, 고등부</div> <div>주일 06시-성인 09시-성인 11시-교중 16시-청년부 19시-성인</div>	<div>평일</div> <div>월-06시 화-10시/ 19시30분 수-06시/ 10시 목-06시/ 19시30분 금-06시/ 10시 토-10시</div>
		총회장 010-9021-1117	선종봉사회장 010-3064-6370



✦ 성시간

♡ 성체 안에 현존 하시는 그리스도를
공경하는 시간

- 9월 성시간은 피조물들을 무심히 파괴한 것에
대한 회개와 피조물 보호를 위해 우리의 생활
방식을 변화시킬 것을 다짐 하는 시간
(프란치스코 교황님께서 매년 9월1일 피조물
보호를 위한 기도의 날 제정)
- 9월 06일 목요일 19시30분 미사

✦ 103위 성인 발표

일자	미사시간	성인	발표지역/발표자
9/1 (토)	초등부	성 유대철 베드로	이중근 세자요한 (초등교사)
	중,고등부	성 정해상 바오로	신정우 매멜 중등부 학생회장
9/2 (주일)	06시	성녀 김희임 골로바	1지역 박소연 테레사
	09시	임치백 요셉	2지역 임유희 릿다
	11시	남명혁 다미아노	3지역 서금옥 로사
	청년부	성녀 김희주 야코브	김명준 세자요한 (청년부 부회장)
	19시	박희순 루치아	4지역 김용미 소화테레사

✦ 9월 환자영성체

- 일시 : 9월07일(금) 14시, 구역장님을 통해서
9월05일(수)까지 사무실 접수

✦ 남성 소공동체 모임

- 일시 : 9월 02일(주일) 교중 미사 후

✦ 수험생을 위한 54일기도 모임

- 예비모임 : 9월 15일(토) 20시 유아실
- 기도시작 : 9월 22일(토) 20시 유아실
- 문의 : 010-7138-7839

✦ 2018년 청년 성가대 아모르 음악회

- 일시 : 9월 8일(토) 20시
- 장소 : 철산성당 성전

※ 신자분들의 많은 관심 바랍니다.

✦ 성모대학 개강

- 일시 : 9월 06일(목) 10시

✦ 감사헌금(08월 22일 ~ 08월 28일)

- 1,000,000 문명은세실리아 · 50,000 익명2
- 200,000 이연생예레미야, 익명
- 100,000 김현경제노비오 · 30,000 신석호요셉

✦ 새로 전입 오신 분들을 진심으로 환영 합니다.

성명	전본당	구역	성명	전본당	구역
이은비 올리타	풍무동	27-2	주기석 분도	복음화국	34-3

구분	08/22- 08/28
교무금	6,386,000원
분당헌금	5,590,000원
성소후원금	612,000원
주일헌금	6,923,140원

전례봉사구역	이 번 주 일	다 음 주 일
	09월 01일 19시00분 중,고등부	09월 08일 19시00분 중,고등부
	09월 02일 06시00분 05구역	09월 09일 06시00분 09구역
	09시00분 06구역	09시00분 10구역
	11시00분 07구역	11시00분 11구역
	16시00분 청년부	16시00분 청년부
	19시00분 08구역	19시00분 12구역

수인한의원	하이치과	차피부과의원	이수부동산
정성을 다하겠습니다!!! 철산3동 농협옆 알렉스빌딩 5층 ☎2687-7500 원장 : 심우상 시몬	치위해박사/ 교정, 임플란트, 불니 철산역2번출구 2001아울렛 후문앞 원장 정세영 / 장혜련 헬레나 ☎ 2619 - 2275	부설 : 피부관리실(레이저클리닉) 철산상업지구 우리은행 맞은편 피부과 전문의 : 차명훈 안드레아 ☎ 2681-4441	철산동628 브라운스톤1차상가 104호 대표 : 심규석(율리엤타) ☎ 2066-4554 H.P 010-8220-9903

천주교를 알고자 하시는 분은 본당신부 또는 사무실로 연락 바랍니다.

미 사 안 내			
토요일	10:00, 19:30(중고등부, 청년, 주일저녁)		
주 일	06:00 (새벽)	11:00 (교중)	15:00 (어린이)
평 일	월 06:00	화, 목 19:30	수, 금 10:00
성 시 간:	첫째 주 목요일	미사 후	
성모신심미사:	첫째 주 토요일	10:00	
위령제 미사:	셋째 주 토요일	10:00	



Cheonggye
Sacred Heart
of Jesus
Church

청계예수성심성당

주임신부:	방상만 베드로
사무실:	031-689-5591
팩스:	031-422-0162
메일주소:	cheonggye@casuwon.or.kr
총회장:	박학신 프란치스코
연령회장:	윤재덕 요한드라살
	010-8652-7210

주보성인 : 성녀 마르가리타 마리아 알라코크 / 주소 : 의왕시 양지편로 3 / 카페 : <http://cafe.daum.net/cheonggye>

<p>2018년 사목목표: 신앙의 유산을 자녀에게</p> <p>나도 전해 받았고 여러분에게 무엇보다 먼저 전해준 복음은 이렇습니다.(1코린 15,3)</p> <p>연중 제22주일(2018년 9월2일)</p>
--

☑ 특별헌금

- 9/2 사제양성

☑ 전례봉사구역

- 9/2 숲속5, 9/9 양지

☑ 예비신자 입교환영식

- 일시: 10/14(주일) 교중미사 중
- 문의: 선교위원장 010-8401-2071

☑ 순교자성월과 본당의 날 기념 성지순례

- 일시: 9/1(토)~10/13(토)
- 신청: 각 구역장 및 사무실

☑ 성시간

- 일시: 9/6(목) 저녁미사 후

☑ 하반기 주일학교 등록 신청

- 등록비: 인당 3만원
- 마감: ~9/2(주일)까지
- 문의: 초등부 010-9393-9180
- 중등부 010-2970-1567

☑ 주일학교 부모교육

- 일시: 9/9(주일) 13시30분, 돈보스코홀

☑ 2학기 그룹성서(마르코복음서) 개강

- 일시: 9/6(목) 10:00~12:00, 돈보스코홀

☑ 연령회 월례회의

- 일시: 9/2(주일) 교중미사 후, 돈보스코홀

☑ 소공동체 반기도 모임

백운	9/5(수)	12:00	더힐즈 1차 202호
청계4	9/5(수)	20:00	408-1301
청계5	9/7(금)	20:00	507-802
청계6	9/4(화)	15:00	청계동 994-2 202호
삼호2,3형제	9/8(토)	18:30	삼호2동 정자
숲속3	9/3(월)	10:00	304-403
숲속5	9/6(목)	10:30	506동 앞 정자

☑ 9/8(토) 청소구역

- 청계4: 대성전
- 청계5: 복도(2층-4층), 중앙계단(지하-옥상), 돈보스코홀
- 청계6: 유아실, 성가대, 여자화장실(1층, 3층)

☑ 지난 주 봉헌(8/24~8/30)

- 감사헌금
 - 홍영숙(마리아): 100,000원
- 건축헌금
 - 수세미 판매 수익금: 100,000원

☑ 8/26 주일미사 참례현황

재적신자수	미사참례수	미사참례율
2,235	556	25%

☑ 주일 점심메뉴(봉사구역: 청계5,6)

- 콩나물국, 제육볶음, 도토리묵무침, 배추김치

그레고리오 성가풍으로



주 - 님, 당 신 의 천 - 막 - 에 누 - 가 - 머 물 리 이 까?

신앙과 영적 성장을 위하여 1. 기도생활 2. 성사생활(미사 적극 참례) 3. 봉헌생활 적극 실천하기!
교무금 납부방법 - 계좌번호: 1005-301-722384(우리은행) 예금주: 천주교수원교구유지재단

미 사 시 간		<div>청덕성모승천 성당</div> <div>(복되신 동정 마리아)</div> <div>주 임 신 부 이 요 한 (요한사도)</div> <div>E-mail: cheongdeok@casuwon.or.kr</div> <div>카 페: http://cafe.naver.com/1004maria</div>	<div>용인시 기흥구 구성로279번길 3</div> <div>사무실: 285 - 4780</div> <div>팩 스: 285 - 4781</div> <div>총회장: 강 성 일(그레고리오)</div> <div>h.p:010-3260-8877</div>
주 일	오 전 08:30 주일아침 오 전 11:00 교 중 오 후 7:00 청소년		
토요일	오 후 4:00 어린이 오 후 7:30 저녁주일		
월	오 전 6:00		
화·목	오 후 7:30		
수·금	오 전 10:00		
예비신자 교리: 매주(주일)오전 9시 종합교리실			

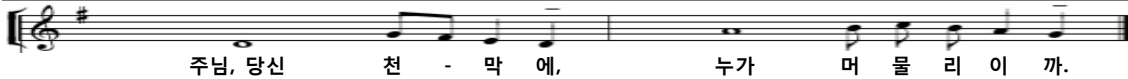

이번 주 일 2 차 헌 금 : 사 제 양 성 후 원 금

**“주님께서 나에게 기름을 부어주시니 주
하느님의 영이 내 위에 내리셨다”(이사 61, 1)**
일 시: 9월 2일(주일)오전11시
집 전: 이성효(리노)주교님

□ 미사시간 신설 및 변경, 버스 시간 안내

- 신 설: 주일 오전 8:30 미사
 - 변 경: 교중미사 10:30 → 오전11시
 - 45인승버스 : 7시50분-서해, 롯데/ 8시 물푸레~
 - 45인승버스: 10시20분-서해, 롯데/10시30분 물푸레~
 - 본당승합: 8시-경차대. 신일@/ 8시10분 광도@
 - 본당승합: 10시20분 경차대.신일@/ 10시30분 광도@
- 본당승합차량 운전해 주실 봉사자를 모집합니다.

□ 어린이미사 교리: 매주(토)오후2시30분/16시 미사

□ 성소후원회 미사 및 모임: 9월 5일(수)오전10시

□ 성시간: 9월 6일(목)오후 7시30분 미사 후

□ 병자영성체: 9월 7일(금)오전10시 미사 후

※ 본당인근 요양원, 각 가정은 5일까지 신청바랍니다.

□ 추계 사제연수: 9월11~12일(수)/ 본당미사 없음

□ 가톨릭 성서 모임(그림성서 공부반/ 창세기)

- 일 시: 오전반 매주 금요일 10시 미사후 종합교리실
- 오후반 9월 6일(목)미사 후 문화의 방
- 문 의: 주종숙(모니카) 010-3043-8847

□ 미사참례 현황(연중 제21주일)

세대수	총 신자수	참례 인원	참례율 %
926	2,166	615	28.40

□ 성가대단원: 주일 08:30 미사/ 평일미사 반주자 모집

- 문 의: 성가단장 윤 하상바오로 010-2656-6601
 - 문 의: 반주자 단장 김 마리아 010-9333-7026
- ※수정된 성가책은 성물방에서 구입하시기 바랍니다.

□ 전례부(독서, 해설자) 모집

- 문 의: 전례부과장 이 크리스티나 010-2323-3175

□ 미사 전, 후 주차공간이 많이 부족합니다.

→본당에서 임대한 45인승버스의 많은 이용을 바랍니다.

□ 9월 전례 및 본당 청소:어정2구역(롯데110-117)

□ 월례회의 및 모임 안내

단 체	일 시	장 소
어정구역 형제회	9/ 6(목)20:30	एको센터2층 소회의실
물푸레9구역 반모임	9/ 9(일)17:00	물푸레 912동1701호

□ 교무금을 정성껏 봉헌해 주시기 바랍니다.

자동차체 / 무통장 입금 계좌		
우리은행	1005-401-375134	(재)천주교 수원교구

□ 감사합니다 [08.20 ~ 08.26]

우리들의 정성			
교무금	2,890,000	성소후원금	160,000
주일헌금	2,564,000	사회복지후원금	20,000
건축헌금	2,924,000		
감사헌금	80,000	수입합계	8,668,000
기타헌금	30,000	지출합계	0

예금 잔액 : 41,382,667원

□ 감 사 헌 금

이주신5만원,이종임3만원

□ 건 축 헌 금

서종원20만원,김미예2만원,유월중5만원,김용태25만원,이우주9만원,목명수2만원,이유정5만원,고철성5만원,윤웅섭5만원,김종진10만원,이귀자10만원,남성우10만원,김수민5만원,권용진5만원,차용자5만원,정원장5만원,이명50만원
[2차 건축헌금:1,144,000원]

메리케이 미국 수입악장품 방문판매 팔자, 고양어주름/귀바섯 관리 백년동안 가능한 악장품 ☎010-2645-2013 노애정(마리아)	4Life 면역 전문회사 포라이프 질병은 면역으로 해결!!! 자가지유력을 높입니다. ☎ 010-3955-1312 신송희(마리아)	헤어 스토리 매직.배팅.볼륨매직 염색.뿌리아리통. 펌 전문 숙련된 연장 기술 반영구 윤색(윤형,아리랑) 네일샵 인 샵 주립 *예약제 운영 ☎ 010-4261-0804	우리아이의 첫 학교 로아숲 유치원 R.O.A.S.OO KINDERGARTEN 물푸레마을7,8단지사이 ☎285-5114(설로사)	덕인건설중기 각종 중기대여·토목공사 337-2467/팩스274-2809 ☎010-5252-2476 대표 권기범(요셉) 동백 죽전대로527번길67
가족처럼 돌보겠습니다 경동한의원 통증,비염,아토피,비만 교통사고, 자동차보험,난임 동일하이빌 1차입구 ☎ 285-9075 원장: 한의학박사 김정우(요셉)	한우만 고집하는 맛있는 음식집 착한한우 실험랑 맛있게 그릇 거기에 채워 한 끼 식사 할 수 있어요 ☎ 287-6988 연남동 231-1 (경찰대 사거리) 조율숙(수선사)-김요한(사도요한)	오예숙 헤어 기본컷20,000/코팅컷 25,000 컷트7,000/헤어염색 15,000 원장 오예숙(아네스) ☎010-4263-3536 마북동370-9/서울우유정문 옆	구 성 치 과 교정 치료, 임플란트 치료 일반치과치료 의 환은행2층 (인남동 동부센트레빌 입구) ☎ 283-2752 원장 박정태(대건안드레아)	청덕 교마 천사 어린이집 연중별 통학할동(만3세~만5세) 영어 특성화 프로그램 (대상 만3세~만5세) ☎ 286-2004(율리야나) 위치: 물푸레 4단지 옆



청 북 성 당

(주보 성 가브리엘 대천사)

사무실 : ☎ 031) 684-8338 팩스 : 031-684-8339

우) 17802 경기도 평택시 청북읍 청북남로 317

E-mail : cheongbuk@casuwon.or.kr

주임신부 : 현 민 수 (토마스아퀴나스)

총회장 : 박 등 희 (바오로)

연령회장 : 한상득(가브리엘) ☎ 010-6344-0946

구 분		미사시간	대 상	알 림	사목표어(성구)
주 일	토요일	오후 7:30	일 반(토요일 저녁)	집축복·상가축복·차축복 일시 : 원하시는 날 (본당사무실로 신청)	“내가 세상 끝 날까지 언제나 너희와 함께 있겠다!”
	일요일	오전 10:30	일 반(교중)		
		오후 4:00	어린이 · 중고등부		
		오후 7:30	일 반(저녁)		사목 방침
매월 첫째 토요일		오전 10:00	성모신심미사	유아세례 : 성모신심미사 후	1. 소공동체 활성화
평 일		< 월요일 06:00 > < 화 · 목요일 19:30> < 수 · 금요일 10:00 >			2. 청소년 신앙생활 활성화
성시간		매월 첫 목요일 저녁 미사 후			3. 공동체 의식의 고취
환자영성체		매월 셋째 주 금요일 오후 2시 30분 출발			4. 선교의 삶

☑ 2차 헌금

일 자	헌금 사용처
9월 2일(일)	사제양성후원금
9월 9일(일)	교구 특별사업비

☑ 송탄지구 소공동체 봉사자 지정

- 주제 : “에파타! 열려라!”(마르 7.34)
- 일시 : 9월 8일(토) 오전 10시 ~ 오후 3시 30분
- 장소 : 서정동 성당
- 준비물 : 성경책, 필기도구, 개인 물컵

☑ 유아실 이용 안내

- 유아실은 어린이들이 성당에서의 행동과 기도하는 태도를 배우는 곳입니다.
- 가급적 정숙하고 바른 자세로 미사를 봉헌하도록 지도해 주시기 바랍니다.

우리들의 정성(감사합니다)		
교무금	주일헌금 1차	청소년후원금
1,910,000	1,267,000	1,567,000
건축헌금 2차 : 방승욱(아가다) 12만		
감사헌금 : 김평만(유스티노)신부님 20만원		

☑ 교육 및 모임

예비신자 교리교육	매주 일요일 오전 9시	교리실1
	매주 화요일 저녁미사 후	집무실
여소공동체위원회	9월 2일(일) 미사 후	성당
남소공동체위원회	9월 2일(일) 미사 후	교리실1
제분과위원회	9월 6일(목) 미사 후	유아실
평신도위원회	9월 6일(목) 미사 후	교리실1
연령회	9월 9일(일) 미사 후	성당

☑ 모든 신자들의 신심단체 활동 권고

- 보다 풍요로운 영성과 신앙생활이 돈독해지기 위해서는 기도와 성사생활 말씀 실천을 위한 봉사생활이 겸비되어야 합니다.
- 신심단체의 가입은 사무실, 각 위원회, 봉사자들을 통해 문의바랍니다.

☑ 남성소공동체 주차안내 봉사 구역

주차안내 봉사	구역
9월	한내들 1차
10월	부영 1

- ※ 교중미사 중에는 후방주차 해 주십시오.
- 주차봉사자의 안내를 따라 주십시오.

☑ 안내 · 전례봉사 및 성당 청소 구역

안내봉사	청소	구역
9/2(일)	9/8(토)	부영 1
9/9(일)	9/15(토)	부영 2

- ※ 안내 봉사자는 9시 30분까지 오시기 바랍니다.

천주교를 알고자 하시는 분은 이웃 천주교 신자들 또는 사무실에 문의하십시오.

미 사 안 내	평 일	월 : 오전 6시 화, 목 : 오후 7시30분 수, 금 : 오전 10시	초 월 성 당 (성 최경환 프란치스코) (우)12735 경기도 광주시 초월읍 경충대로1284번길79 홈페이지: http://cafe.daum.net/chowolcath 고해성사: 매 미사 20분 전	주임신부 조용호 (영호영) 총 회 장 황병훈 (배오로) 연령회장 이영민 (올레야노) ☎ 사 제 관: 798-3890 사 무 실: 767-1790 F A X: 767-1791 연령회장: 010-5336-5876 집/차 축복: 수시 사무실로 접수
	성모신심	매월 첫토요일 오전 10시		
	토요일	오후 4시 어린이 미사 오후 7시30분 청년/중고등부		
	주 일	오전 9시, 11시(교중미사)		



주님, 당신의 천막에 누가 머물리이까?

■ 성전봉헌을 위한 목주기도 500만단 봉헌 -주간합계:13,907단 총계:1,032,264단

교우 여러분께서 목상하신 목주기도 횟수를 적으시어 성전 뒤편에 있는 봉헌함에 넣어주세요.

1구역	2구역	3구역	4구역	5구역	6구역	7구역
320	895	2,100	410	1,580	1,650	580
8구역	9구역	10구역	11구역	12구역	13구역	구역외
130	945	845	1,533	1,050	1,869	

■ 단체모임 안내

· 9월2일(주일) 10:00 율트레야, 청소년위원회
교중미사 후 성인복사단,제분과율레회의

■ 성소 후원의 날

· 매월 첫째 주일은 성소 후원의 날입니다.
많은 기도와 후원을 부탁드립니다.

■ 9월 성시간 안내

· 성시간: 9월6일(목) 저녁 미사 후에 있습니다.

■ 9월 환자 영성체 안내-9월6일 (목)

· 구역장, 반장님들은 봉성체 하실 분들을 확인하셔서 9월4일(화)까지 신청하시기 바랍니다.

■ 첫영성체 어린이 세례식

· 9월9일(주일) 교중미사 중
첫영성체를 하는 어린이들을 중심으로 축하해주시기 바랍니다.

■ 주임신부님 추계 사제 연수

· 9월11일(화)~9월13일(목), 미사 없음

■ 주임 신부님 영명축일 행사

· 9월16일(주일) 교중 미사 후 전신자 국수
잔치가 있을 예정입니다.

■ 신부님 성경공부 안내-마르코복음

· 9월20일(목)부터 8주예정으로 시작합니다.

■ 미리내성지 순교자 현양대회 참가안내

· 9월27일(목) 오전10시30분~오후 4시
9월16일까지 사무실로 신청하시기 바랍니다.

■ 한가위 미사 안내

· 9월24일(월)10시30분 연도 후 11시 미사

■ 본당의 날 체육대회 행사안내

· 일시:9월30일(주일) 09:30~16:00

· 장소:도평초등학교

물품찬조 사무실에서 후원받습니다.

■ 제24차 교구 성경잔치 참가안내

· 일시:10월14일(주일) 09:00~16:30

· 장소:효명중학교(평택시 송탄로 51,장담동470)

· 프로그램:성경경시대회, 성경암송대회,성경작품

성경그림그리기,글쓰기대회,성경필사소감문

문의:교육분과장(김테레사)010-8920-7263

※신청인원이 규정인원에 미달될 경우 본당
참가는 생략합니다.

■ 축일을 축하 드립니다 !!

9/3-그레고리오, 9/4-마르첼로, 9/7-레지나

■ 전입교우를 환영합니다.

성명(세례명)	주소	구역
김취자(아네스)	푸르지오109-1703	14-1

※전입하신 세대는 매 미사 후에 면담이 있으니,
사무실에서 교무금 책정 및 면담신청 하시기 바랍니다.

■ 전례담당 및 청소구역

일 시	미사 안내 / 교리반 협조 Pr.	전례담당 및 본당청소구역
9월2일 (주일)	사랑의 샘	4구역
9월9일 (주일)	순결하신 어머니	3구역
9월16일(주일)	파티마의 성모	2구역

■ 주일미사 참례 현황

일 시	4시	저녁	9시	11시	참석수	참석율
8월19일		103	182	262	547	27.27%
8월26일	71	85	184	218	558	27.80%

■ 8월 하늘나라 저금통:108,000원

■ 8월 성소 후원금:378,000원

■ 8월 주일학교 후원금:295,000원

■ 우리들의 정성 (8월20일~8월26일)

교무금	2,275,000	건축헌금	2,375,000
주일헌금1차	2,038,900	주일헌금2차	861,000
차량후원금	이정재모니카10만원		
감사헌금	김추순도미니카10만원,이창순수산나20만원 익명10만원		
건축헌금	익명15만원		
신협차입금	1,030,000,000	은총통장위탁금	168,000,000
현금과 예금합계:135,468,369원			

예비신자 교리반 안내 -주일반:오전 9:00 교육관

교무금:(신협)초월성당 131-015-590642

제 851 호

미사 시간				<div>초지동본당</div> <div>성 요아킴</div> <div>경기도 안산시 단원구 초지동로 23</div> <div>http://cafe.daum.net/0314752004</div>	<div>주임신부: 최종인 아우구스티노</div> <div>총 회 장: 기옥희 안나</div> <div>사 무 실 : 031-475-2004</div> <div>F A X : 031-475-2005</div>
평 일		주 일			
월	06:00	토	19:30(학생)		
화.목	19:30	주일	07:00 10:30(교중) 19:30		
수.금	10:00				
고해성사		미사 30분 전			
유아세례 : 1·5·9월 둘째주 토요일 17:30				혼인성사 : 2개월전 사무실에 신청	
입 교 식 : 1·5·9월 둘째주 교중미사				집, 상가 축복 : 사무실에 신청	

첫주 건축헌금은 만원권으로 봉헌합니다.

오늘은 가정주일

- 가정주일은 온 가족이 함께 기도하고 가정공동체의 소중함을 되새기며 가정성화가 되도록 노력하는 미사입니다.
- 출산을 앞둔 임산부 축복이 있습니다.

성시간

- 일시: 9월 6일(목) 저녁미사 후

병자봉성체

- 일시: 9월 7일(금) 오전 11시
- 신청: 9월 6일(목)까지 사무실에

유아세례

- 일시: 9월 8일(토)
- 대상: 초지동본당에 교적을 둔 신자의 자녀
- 신청: 9월 7일(금)까지, 사무실
- 서류: 신청서, 가족관계증명서

예비자 입교식

- 일시: 2018년 10월 14일(주일) 교중미사 중
- 신자분들의 관심과 입교권면 바랍니다.

성모회에서 젓갈(국내산) 판매합니다.

- 종류: 멸치액젓(4.5kg/2kg), 까나리액젓(4.5kg/2kg), 새우젓(1kg), 조개젓·낙지젓·오징어젓(500g)

2018년도 교무금 봉헌 안내

- 교무금은 본당과 교구 유지를 위해 성경말씀과 교회법에 따라 가정 단위로 능력껏 정성을 다해 바쳐야 하는 신앙인의 의무이며 종교의식이고 신앙행위입니다.
- 2018년 8월을 보낸 현재, 하느님께 받은 은혜에 감사하는 마음으로 교무금이 정성껏 봉헌되고 있는지 확인하여 주시고 우리 모두의 지속적인 관심바랍니다.

소공동체 및 단체 모임

단 체	날 짜	시 간	장 소
지역연령회	9월 2일(주일)	교중미사후	회의실
울뜨레야	9월 9일(주일)	교중미사후	회의실
제단체회의	9월 10일(월)	저녁8시	회의실
구리아	9월 14일(금)	저녁8시	강당

- 매주 화·수요일은 반모임의 날입니다.

전입을 환영합니다.(8월20일-8월26일)

성명(세례명)	전본당	구역	반
박갑례(율리아나)	하안	1 - 2	2
김현호(임마누엘)	성포동	5 - 4	1
최성목(라파엘)	오목천동	송산 7 - 1	3

- 사무실에서 교적정리를 하시고 교무금을 책정 해 주세요

전례담당 및 성당청소

날짜	전례주간	구 역	구역장
9월 2일	연중 제22주일	2 - 3	조이남
9월 9일	연중 제23주일	3 - 1	김선영

미사 참례자(8월20일-8월26일)

월	화	수	목	금	
32	51	76	51	79	
토	7시	10:30	19:30	신자 수	참례수(%)
122	83	314	70	2,132	589(27.62)

우리들의 정성(8월20일-8월26일)

교 무 금	2,735,000	분당헌금	215,000
건축헌금	1,530,000	감사헌금	230,000
주일헌금	1,558,200	성소후원금	5,000
건축헌금(2차)	1,905,000		

교 무 금

남순자, 김순례, 이관우, 박영훈, 정달표, 유원준, 이명자, 박용희, 김춘배, 권혁철, 김용문, 김수자, 전안옥, 김재한, 조순금, 김혜영, 임종오, 황현규, 김준자, 이혜경, 전순임, 김수자, 박복서, 장순식, 안영순, 최충건, 정춘식, 신연자, 임영섭, 김경옥, 최 준, 이승섭, 최정미, 백영길, 노형준, 신인해, 김영학, 이기호, 손온기

분당헌금(단위: 천원)

손경자, 한동은, 박영애

건축헌금(단위: 천원)

20. 안영순 60. 임영섭
100. 김순례, 장순식, 최충건, 손온기
150. 박용희 200. 박미자, 익 명
500. 익 명

감사헌금(단위: 천원)

30. 이경진 200. 최충건

성소후원금(단위:천원)

5. 익 명

봉헌내역에 이의가 있으시면 즉시 문의하여 주세요.

GD컨벤션 결혼식,돌잔치,홈파티 출장예식,한식뷔페 광덕4로 140 GD팰리스타워 www.gdconvention.com 487-8100 심상민	서양산노인전문병원 재활치료센터, HDF신장투석센터 산재지정병원 310병상 요양병원 원포공원로54 2/4/5층 485-3377 최관영(비오) 임선영(로사)	삼촌네 고기마트 한우1+등급, 한돈돼지 즉석양념육, 닭고기, 무료배달 초지로100 475-7800 010-8965-2720 양두철(프란치스코)	시골순대 감자탕 이마트정문 마트자동차매매단지 내 402-2364 010-5487-3192 박중민(미카엘) 김정은(미카엘라)	떡쟁이 돌, 백일, 달례, 이바지 떡케익, 행사떡, 개업떡 초지로128 (둔배미공원 옆) 484-4653 010-5232-4653 박중민(베네딕토)
--	--	---	---	--

미 사 시 간 안 내			 <div>십자가의 성요한</div> <div>천주교 칠보성당</div> <div>수원시 권선구 칠보로 153</div> <div>전화 : 296 - 7778 / 팩스 : 296 - 7777</div> <div>홈페이지 : www.chilbo.or.kr</div> <div>교무금 이체 : 신한 131-002-040660 (천주교유지)</div>	주임신부: 최원섭 요 셸 총 회 장: 오동석 라파엘 연령회장: 윤금순 마리아 010-2231-1123
주 일	토요일저녁 주일미사	오후 6:30		
	어린이미사	오전 9:00		
	교중 미사	오전 11:00		
	청년 미사	오후 7:30		
평 일	월	오전 6:30		
	화,목	오후 7:30		
	수,금	오전 10:00		
화답 송	 <div>주 님, 당 신 의 천 막 에 누 가 머 물 리 이 까?</div>			봉성체 : 마지막주(금)11:00
			유아세례 : 매달 첫 토요일 병자성사 : 사무실 신청 집·차축복 : 사무실 신청	

연중 제22주일 말씀(9/2)
"너희는 하느님의 계명을 버리고 사람의 전통을 지킨다."(마르코7,8)

전례 및 청소 구역 안내			
9/2	9/9	9/16	9/23
노림3	금호1	금호2	금호3

이번 주 2차 헌금
사제양성후원금 / 사제양성비로 사용(교구로보냄)

☞전례분과 봉사자 모집
 *모집대상: 성가대단원, 전례반주자, 해설단원
 *문의: 사무실

☞주임신부님 추계 사제 연수
 *일시: 9월 11일(화) - 9월 14일(금)
 *신부님 연수기간 중 평일미사는 없습니다.

☞지난주 미사 참례 현황
 주일미사 참례자 2,313명 중 682명 참석 29.5%

☞본당의날 기념 전신자 성지순례
 *일시: 10월 14일 (주일)
 *장소: 수리치골 성지, 합덕성당
 *참가비: 1만원
 *접수: 매 미사 전·후 로비
 *신청마감: 9월 30일(주일)
 *당일 본당 주일미사는 없습니다.
 *이벤트 차량은 12호입니다.
 ※많은 후원 바랍니다.

☞전입가족을 환영합니다.		
성 명 (세례명)	주 소	구역
박경진 임마누엘	GS아파트 115-203	매실2
박수열 요아킴	칠보로 133-6 202호	노림2
정재윤 카타리나	금호로 77-8 301호	두암1
유영수 요한	한양수자인A 107-2104	한양
박미애 아녜스	한양수자인A 106-1605	한양

☞2019년 부활반 예비자 모집
 *신청기간: 9월 1일 ~ 10월 21일
 *예비자 입교식: 10월 21일(교중 미사 중)
 *교리시간: 주일 09시 30분 ~
 *인원에 따라 평일반 운영예정(목요일 미사 후)

승합차 운행		
9/2	이승환 베드로	주정식 안젤로
9/9	조도현 아우구스티노	정기화 요셉

☞칠보 요한대학 2학기 등록
 *개강미사: 9월 5일(수)
 *등록: 8월19일 ~ 9월2일 / 교중 미사 후 로비
 *등록금: 5만원(점심제공)
 *성경통독, 노래교실반 운영
 *강사: 천은서 아나스타시아
 *강사이력: 가수/노래강사/행사MC/음치클리닉

☞우리들의 정성 (8.20-8.26) (단위: 원)	
주일헌금	2,802,000
교 무 금	1,945,000
건축헌금	2,005,000
감사헌금	1,800,000
※감사헌금: 이연우(타본당)10만, 주현금 20만, 윤지은 150만	

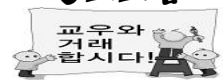
호매실 하늘 약국 병원 처방전 조제 전문 삼익 1차 버스정류장 앞 약사: 민세은 아녜스 292-8875 / 최계순 아델라	 현대자동차 신차상당(시승, 리스, 렌트) 탐동사거리(한석빌딩1층) ☎ 298-8100 / 010-5264-9685 구운판매 대리점 대표 : 김현진(시메온)	KB 손해 보험 자동차보험 주택화재보험 손영만 프란치스코 010-5383-0947	광고모집  교우와 거래 합니다!
--	--	--	---

하느님을 가장 잘 알 수 있는 방법은 성경을 읽는 것이고, 미사는 가장 큰 기도입니다.



성 프란치스코

태평동성당

주임신부: 김정옥 (마테오)
수녀원: 방 (의제마르코)
사무실: 031) 721-3367 FAX: 721-3368
총회장: 김명환(갈리스토) 010-3346-4779
원로회: 배연승(안토니오) 010-5317-4327

※ 미사 시간 ※

· 주 일 : 07:00, 11:00, 18:00(청년)
· 토 요 일 : 18:00 (학생, 어린이)
· 새벽미사 (06:00) 월요일
· 아침미사 (10:00) 수요일 · 금요일
· 저녁미사 (19:30) 화요일 · 목요일



주님 당신의 천막에 누가 머물리이까?

☑ 하느님과 이웃과의 소통을 위한 기도운동
기도 지향 - 외곽교우와 냉담교우를 위하여
< 각 지역별로 지정된 곳에 묵주기도 20단
에 스티커 1장을 붙이시는 방식입니다.>
교우 여러분의 적극적인 참여 부탁드립니다.

08월 26일 현재
묵주기도 현황

총 593,320단

☑ 제20회 본당의 날 전신자 성지순례
일시 : 9월 30일(주일)
장소 : 횡성 풍수원성지
추가신청 : 9월 9일까지 사무실에 신청

☑ 본당의 날 성서 백일장
기한 : 9월 16일(주일)까지 본당 제출
내용 : 시, 그림, 편지, 기도문, 공예, 서예 등

☑ 소공동체 봉사자 교육
일시 : 9월 2일(주일) 교중미사 후

☑ 성시간(성체강복)
일시 : 9월 6일(목) 저녁미사 후

☑ 성모신심 미사
일시 : 9월 8일(토) 오전 10시

☑ 유아(어린이)세례
일시 : 9월 08일(토) 오후 6시 미사 후
신청 : 9월 06일(목)까지 사무실 접수
준비 : 가족관계증명서, 대부모, 감사예물

☑ 주일 교중미사 반주자 모집
자격: 천주교 신자로 전공자 및 경력자 우대
연습시간: 매주(수) 20:00~22:00, 주일교중미사 전
문의 : 성가대 단장 010-9362-7782
사무실 031-721-3367

☑ 특별헌금(2차 헌금)

9월 02일(첫째주일) 사제양성 후원

☑ 본당 남성소공동체 활성화를 위한 친교의 날
일시 : 9월 9일 교중미사 후 3층 강당
대상 : 본당 신자 중 전체 형제님들
문의 : 상임위 총무 010-8748-9466

☑ 추석(한가위) 미사안내

추석(한가위)을 맞이하여 하느님의 은총에 감사드리며, 조상님들을 위하여 기도합니다.

☑ 9월 24일(월) 한가위미사 : 11시

* 9월 25일(화) 미사는 19:30에 있습니다.

☑ 타 지역으로 귀향하시는 신자 분들에게
서는 조상님들을 위한 합동위령미사
예물을 사무실에 미리 접수바랍니다.

☑ 전례 봉사 및 본당 청소

금 주: 태평 1지역 다음주: 태평 2지역

☑ 미사참례(08/20일-08/26일 교적신자 1,460)

구분	월	화	수	목	금	토	주일	합계	비율
전주	24	105	266	45	53	125	435	560	38.2
금주	22	57	56	47	39	70	368	438	30.0

☑ 우리들의 정성(08월 20일-08월 26일)

구분	금 액	구분	금 액
교무금	2,716,000	주일헌금	1,895,100
성소후원금	25,000	특별봉헌금	
사회복지후원	25,000	감사헌금	150,000
미사예물	170,000	시설헌금	100,000
총수입	5,081,100	총지출	584,900

감사헌금

조순표 100,000 익명 50,000

장기수선금 08/26일 현재 122,362,419원

익명 50,000 이미경 50,000

사람 중심의 희망금융!!
성남중앙신협
저축도 ~ 대출도 ~
모두가 부자되는 그날까지
성남중앙신협이 함께 합니다.
☎ 031-756-6181

손치과의원
원장: 손혜정 (베로니카)
인공치아(임플란트), 심미보철
미백치료, 노인틀니, 치주치료
☎ 757-2858 (이빨아파)
수진동 농협 성남지점 옆
창도빌딩 4층 (주차장 완비)

순천의료재단 정병원
CHUNG HOSPITAL
종합병원 정형외과/내과/외과/소아청소년과
신경외과/신경과/재활의학과
산부인과/영상의학과
마취통증의학과/진단검사의학과
지역응급의료기관 응급의학과 전문의 4명 24시간 진료
종합건강검진센터 MRI/CT/디지털X-RAY/내시경/초음파
순천의료재단 정병원 750-6000 / www.chungsh.com

천주교를 알고자 하시는 분은 본당 신부님, 수녀님, 또는 사무실에 문의하십시오.

월요일	새벽 6:30	 성 요한 세례자 퇴촌 성당 TOECHON CATHOLIC CHURCH 경기 광주시 퇴촌면 광동로 97-9 강하공소: 양평군 강하면 왕창부로길 64번길 1	주임신부 : 임 익 수 베드로
화 / 목	저녁 7:30		사목회장 : 영 봉 진 가브리엘
수 / 금	오전 10:00		연 령 회 : 임 선 자 요안나
토요일	오후 4:00 (어린이) 저녁 7:30 (학생)		회 장 (010-2743-1717)
주 일	오전 6:30		사 무 실 : 031-765-4111
	오전 8:00 (강하공소)	팩 스 : 031-765-4102	
	오전 10:30 (교중미사)	홈페이지: cafe.daum.net/toechon.com	
	오후 9:00 (밤미사)	E-mail : toechon@casuwon.or.kr	

“신앙의 기쁨! 젊은이와 함께!”

- ❖ 9월은 “순교자 성월”
「한국순교자들에게 바치는 기도」를 통하여 순교자들을 기리고 순교 신심을 길러 하느님을 찬양하는 생활을 하시기 바랍니다.
- ❖ 이번 주에는 사제양성후원 2차 헌금 있습니다.
- ❖ 환자 영성체 안내
- 일 시 : 9월 6일(목) 09시부터~
※거동이 불편한 분은 구역장에게 미리 신청하시기 바랍니다.
- ❖ 초등부 주일학교 개학식 안내
- 9월 8일(토) 오후 2시 30분 첫 교리시작
- 어린이 미사 오후 4시
- 문의: 초등부교감(010-7456-8801)
- ❖ 초등부 주일학교 2학기 등록 안내
-어린이미사 : 토요일 오후 4시
-등록기간: 9월 8일 ~ 9월 29일
-등 록 비: 1자녀 2만원, 2자녀 이상 3만원
-입금계좌: 농협 351-0480-9755-13
(재)천주교수원교구
-접 수: 어린이미사 전 후 담당 교사에게 접수바랍니다.
- ❖ 수원교구 성경경시대회 대비
본당 성경경시대회 및 암송대회 안내
-일 시: 9월 9일(주일) 오후 1시
-장 소: 교육관 제1교리실 및 1층 ‘하늘자리’
-대 상: 가족단위, 각 단체팀(소공동체, 레지오, 주일학교 등)
※ 가족팀은 교구 성경 암송대회 대표로 참가.
※상품 푸짐하니 많은 참가 바랍니다.^^
- ❖ 교구 성경경시대회 참가자 모집 안내
-일 자: 10월 14일(주일) -장소: 효명중학교
-부 문: 경시, 암송, 그림그리기, 글쓰기
-신청문의: 교육분과장 (010-4445-6968)
- ❖ 교육관 교리실 및 성당 전기시설(선풍기, 에어컨, 전등)사용하시고 꼭 확인하여 꺼 주시기 바랍니다.
- ❖ 성모회 물품 판매 안내
-고춧가루 주문받습니다. (1kg: 보통맛/매운맛)
(주문문의: 010-7480-2245, 010-4874-2427)

“젊은이를 위한 통합사목 실현!”

- ❖ 예비자 교리반(믿음반) 모집 안내
※ 2019년 ‘예수부활대축일 세례’ 예비자반 모집
- 개강일: 9월 9일(주일)
- 문 의: 교육분과장 (010-4445-6968)
- ❖ ‘그라시아스 성가대’ 단원 모집 안내
♡ 그라시아스 성가대 신입 단원 모집합니다.
신자들의 많은 관심과 참여 부탁드립니다.
-오디션: 지휘자 (김균 안드레아-010-3766-0628)
- ❖ ‘알레그리아 합주단’ 단원 모집합니다!
☞ 주일 밤(9시)미사 전례를 맡고 있는 합주단에서 함께 봉사할 단원을 모집합니다. (문의: 010-4755-4414)
- ❖ 사회복지 후원금 계좌 안내
-사회복지분과에서 생활 불편가정 지원을 위한 후원금을 받고 있습니다. 교우분들의 적극적인 동참 부탁드립니다.
※ 신협 131-005-662968 퇴촌성당
- ❖ 모임 안내

모임명	일시	장소
도수리 형제반	9월 5일(수) 20시	이희원 사도요한 010-9086-3071

- ❖ 성당 청소구역 및 전례봉사 공지
※ 성당 청소에 많은 참여 부탁드립니다.

	요 일	구 역
전례봉사	9월 2일(주일)	M E.
	(안내봉사, 봉헌, 보편지향기도)	
청소구역	9월 8일(토)	도수리 구역
다음 주 전례봉사	9월 9일(주일)	사랑의 샘Pr.
	(안내봉사, 봉헌, 보편지향기도)	

- ❖ 우리들의 정성(8월 22일 - 8월 28일)

평일미사	268명	누 계	10,580
주일미사	673명	미사참석율	39%
주일헌금	1,480,000	부채상환건축헌금	1,005,000
교 무 금	2,360,000	감사봉헌	이미원, 하석무
사회복지 후원금	최영애, 장광택, 유명진, 손금수, 김치중, 김경순, 이진환, 박명숙, 황수월, 신형순, 정의연, 조영애		
성 소 후원금	김교남, 김수길, 문정원, 정재석, 신형순, 이대범, 김도자, 김명석, 김순진, 천명자, 김해석, 이덕남, 김은희, 김성임, 이선이, 홍선희, 허명자, 최선영, 김은옥, 김복열, 장춘순, 남공영자		
-현재 본당 부채 잔액 현황-			
교구(토지)차입금	417,000,000		



주 님 당 신 의 천 막 에 누 가 머 물 리 이 까?

교무금 계좌 : 221157-55-002413(농협), 건축헌금 계좌: 221157-55-002394(농협) - (재)천주교수원교구 - 이름,세례명 표기



‘신앙의 러전 두밀’ 판교성김대건안드레아성당

주임신부 김동진(다니엘)

성남시 분당구 판교원로 82번길45
e-mail:1004@capangyo.or.kr

사무실:031-8017-0012 연례회장 010-8213-7713

미 사 시 간		
주일	평일	
토 19:30(중고등부)	월 06:00	
일 09:00	화 19:30	
11:00(교중)	수 10:00	
16:00(어린이)	목 19:30	
19:30(청년)	금 10:00	
성 시 간	첫째주 목요일 19:30	
성모신심미사	첫째주 토요일 10:00	

예비자교리 성탄반 주일09:30, 토10:40

제9회 본당의 날

“모든 것을 하느님의 영광을 위하여” (1코린 10,31)

일정: 2018년 9월 16일(일), ‘전신자 다함께 두밀밧기’

본 당 미 사	09:00 / 19:30	오전11시, 오후 4시 미사 없음
두 밀 밧 기	10:30~13:00	믿음, 희망, 사랑, 힐링코스
식사 ▣ 다과	12:30~14:00	지하 1층, 1층

본당으로 전입하신 모든 형제 자매님
진심으로 환영합니다.
환영식: 9. 2(일) 교중미사

◆ 오늘은 사제양성후원 2차현금이 있습니다.

◆ 성 시 간 :9월 6일(목) 19:30

◆ 환자영성체 :9월 7일(금) 14:00

○ 2018년 견진성사 ▣ 견진교리

견진성사:2018.9.30(주일) 교중미사

견진교리:9/2~9/9 주일 13:00~14:00, 성전

지도:김동진 다니엘 주임신부님

문의:교육분과 010-6747-8437/010-3367-1793

○ 유아세례식:9.22(토) 17:00, 3층 성전

세례명,대부모님을 정하신후 사무실로 신청바랍니다.

기간:9.16(일)까지/신청비:만원(초,사진값)

○ 여성소공동체 봉사자 교육

일시:9.5(수) 오전10시미사 후, 2층 대교리실

○ 성령기도회:9.5(수) 오후 7시, 2층

강사:서덕례 안젤라(서울교구 삼성산 말씀봉사자)

○ 두밀산악회 9월 정기 산행

일자:9.8(토) 오전 7시 성모상 앞 출발

코스:강원도 설악산 12선녀탕 / 회비:35,000원

문의:임 바오로 010-5135-4885

○ 청년성가대 지휘자 및 성가단원 모집

청년성가대 ‘아르모니아’ 에서 성가로 찬양하며 함께하실 지휘자와 단원을 모집합니다.

문의:류태완 라파엘 010-5109-2343

○가톨릭평화방송·평화신문 선교후원활동을 위해 본당을 방문하오니 많은관심 바랍니다.

일시:9.1(토)~9.2(일) 매 미사 후

○ 본당 단체 회합(월례회의)

연례회: 9.2(일) 교중미사후, 2층대교리실

청소년위원회:9.9(일) 12:30, 1층회의실

○ 주일 미사 전례봉사

전례	9월 2일	9월 9일	9월 16일
9시	3-1,2	4-1,2	5-1,2,3
11시	2-2	3-3,4	4-3,4

화답송



주님 - 신의 천막 - 에 누가 머물 리 이 까

* 영명 축일을 축하드립니다 (9.3~9.9) *

9/3	*그레고리오-최세정 김석우 김이현 심현정 정현기 이성원 현승민 유평창 김경란 하창수 조영후 *아스프레노-김종립 *시메온-함명환
9/4	*로사-신민자 박완자 유태선 김민정 이경란 전선영 강나리 김현숙 장소영 김승희 김희숙 이미경 *로사리아-유영식 김민채 김윤옥 반선화 신효정 오영숙 권세미 전경숙 *로사리오-박주훈 박한기 *모세-양해철 송영식 이정호 배성빈 권희수 용현석 강운채
9/6	*즈가리아-강선호 *에디타-홍미하
9/8	*아드리안-조용중
9/9	*치아란-김정대 *세라피나 스포르차-정은재. 김연금



판교 성 프란치스코 성당

<http://cafe.daum.net/st.francisco>

E-mail: stfran@casuwon.or.kr

(우)13475 경기도 성남시 분당구 서판교로 125 (판교동 513-1)

주임신부:	고 태 훈 스 테 파 노
총 회 장:	김경식 요한다마세노 010-2708-3996
연령회장:	김경식 로마노 010-5303-4467
사무실:	8017-8101
팩 스:	8017-8102

주 일	월	화	수	목	금	토
09:00, 11:00(교중), 16:00(어린이), 19:30(청년)	06:30	19:30	10:00	19:30	10:00	19:30 (학생)
♣ 고해성사 : 미사 30분전 ♣ 환자영성체: 매월 셋째 목요일	♣ 성모신심 미사 : 매월 첫 토요일 10시 ♣ 유아세례 : 2,5,8,11월 첫 주일 오후 3시	♣ 성시간 : 매월 첫 목요일 저녁미사 후 ♣ 집, 상가, 차축복은 사무실에 미리 신청				

■ 매월 첫 주일에는 니케아 콘스탄티노폴리스 신경을 바칩니다.

■ 미사시간 변경

추계 사제연수로 미사시간이 변경됩니다.

9월 11일(화) 오전 10시 미사

9월 13일(수) 미사 없음

■ 본당의 날 기념

‘앗숨도미네 뮤지컬 공연’

작품명: 명도 - 천국에 이르는 길

(한국 순교자 124위 시복 기념)

일시: 9월 8일(토) 저녁 8시

장소: 3층 대성전

※ 토요일 저녁 미사는 없습니다.

■ 입교식

일시: 9월 9일(주일) 11시 미사

교리: 매 주일 오전 10시 30분

세례 예정일: 2019년 4월 부활대축일

■ 성시간

일시: 9월 6일(목) 저녁 미사 후

■ 안수식

일시: 9월 7일(금) 10시 미사 중

■ 성경경시 및 암송 대회 본당 예선

일시: 9월 9일(주일) 9시 미사 후

대상: 전신자

성경경시 예선 장소: 1층 프란치스코 홀

성경암송 예선 장소: 2층 1회합실

■ 3지역 소공동체 식사봉사

일시: 9월 2일(주일) 11시 미사 후

메뉴 및 가격: 콩국수, 3천원

■ 성바오로딸 수도회 도서 추천

성바오로딸 수도회 수녀님께서 9월 도서 추천을 해 주십니다. 구입은 성물방에서 가능합니다.

일시: 9월 2일(주일) 9시, 11시 미사 후

■ 2차헌금

9월 2일(주일) 사제양성 후원금

■ 견진성사

일시: 11월 10일(토) 16시

접수: 9월 2일(주일) ~ 9월 23일(주일)

주일: 9시, 11시 3층 로비, 평일: 사무실

교육비: 2만원

교리: 9월 29일(토) ~ 11월3일(토) 3층 성당

매주 토요일 18시~19시 10분, 총 6회

문의: 교육분과장 010-4522-6047

※ 견진 신청서에 대부모 선정하여 기재한 후 교육비와 같이 신청해 주시기 바랍니다.

※ 타본당 신자는 견진의뢰서란에 본당신부님 사인을 받아오시고 교적사본 첨부해 주세요.

■ 순교자 성월 기도

순교자 성월을 맞이하여 9월 한 달 동안 한국 성인, 순교 복자 호칭기도를 미사 전에 바칩니다.

주일 11시 미사는 30분 전, 그 외 미사는 25분 전에 바칩니다.

■ 혼배미사

일시: 9월 15일(토) 12시, 10월 27일(토) 12시

■ 우리들의 정성 (8월 20일 - 8월 26일)

구 분	금 액	신자수	세대수
주일헌금	7,372,000	5,864	2,198
교 무 금	13,050,000		
감사헌금	1,480,000		
건축헌금	1,220,000		
합 계	23,122,000		

감사헌금: 김수영 50만, 박가우 38만, 박동민 30만, 윤석창 15만, 익명 5만, 정미라 10만

건축헌금: 강민지 20만, 김대성 10만, 김승모 30만, 박성욱 5만, 신승균 12만, 이광연 15만, 임현자 5만, 최동철 20만, 최은미 5만

성가번호	입당 403	봉헌 511, 512	성체 504, 198	파견 283
------	--------	-------------	-------------	--------

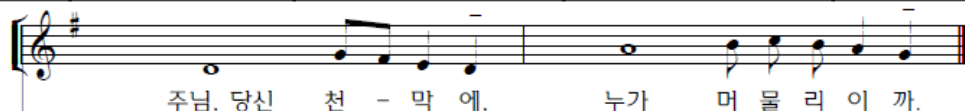

2018년 9월 2일(연중 제22주일)

미 사 시 간	평 일	월	06:30	<h1 style="margin: 0;">팬 성 성 당</h1> <p style="margin: 5px 0;">평택시 팬성읍 부용로 7-15 사 무 실 : 031-691-4702 연령회장 : 010-5544-1878</p>	예비신자 교리반	주일반	수요반	금요저녁
		화, 목	19:30		유아세례	09:30	10:30	19:30
		수, 금	10:00		환자영성체	매월 첫째 목요일	오전9시	오후4시
	토 주 일	주일저녁미사 (청소년미사)	19:30		주임신부	이용인 프란치스코		
		일반미사 (주일학교미사)	09:00		수녀원	이 오드니엘 권 마리테오도라 안 파비올라(유치원)		
	주 일	교중미사	11:00		총 회 장	이승범 히야친토		



♣ 특별2차 헌금 안내

금주(9월2일) - 사제양성 2차 헌금
다음주(9월9일) - 건축헌금

♣ 2018년 정하상바로 대학 학생모집(2학기)

등록기간 : 8월19일~9월2일
(주일 9시, 11시미사 후 신청)
등 록 금 : 2학기-3만원
(성경공부 교재비 포함)
개학식 및 장소 : 9월6일(목) 오전10시
메리홀(미사 없음)
문 의 : 010-6234-1452(이 데보라)

♣ 추석 합동 위령미사 : 9월24일(월)

한가위 미사는 돌아가신 조상님들을
위한 합동위령미사로 봉헌됩니다.
미사시간 : 11시00분
※10시30분부터 연도 시작합니다.
※합동미사예물 봉투는 각 구역함에
넣어 놓았습니다.

♣ 가톨릭 성가책 개정으로 인하여 개정판 성가책을 사용하려 합니다.

구입은 성물방에서 하시기 바랍니다.

♣ 구역미사 안내

구 역 : 두리구역
일 시 : 9월5일 수요일 오후8시
장 소 : 이승재 마티아 맥
두리길 63-5
연 락 처 : 010-2472-2248

단체모임

구분	월/일	요	시 간	내 용
금주	9/2	일	9시미사 후	소공동체
	9/6	목	9시부터 저녁미사 후	환자영성체 성시간
내주	9/9	일	9시	꾸리아
			교중미사 후	바로로형제회

※환자영성체 신청은 사무실에서 받습니다.

☆ 2018년 교무금 책정현황 (8월28일) ☆

책정세대	책정비율	납부금액
431	57.2	143,459,000

♣ 우리들의 정성 ♣			
교 무 금	주일헌금	건축헌금	기 타
3,120,000	2,248,000		270,000
금주 (8월20일~8월26일)		누 계	
5,638,000		36,056,000	
강사헌금			
조정숙(누실라)-10만원, 형순덕(요안나)-12만원 이재일(바르바라)-5만원			
건축헌금			
구분	미사 전례봉사	본 당 청 소	
	담당 구 역	대성당	1층
금주	대주	본정	사랑의 어머니
내주	도두	송화	순결하신 어머니
다음주 1호차 봉사자		이윤상 요한	
다음주 2호차 봉사자		임자영 그레고리오	
다음주 3호차 봉사자		김문식 요셉	
지난주일 미사참례		651명	39.08%

영어 전문 과외 중,고등 1:1 및 그룹 전문 교육 내선,모의교사,수능 완벽 대비 송화리 명정칼바 2층 이혜선(세실리아) 010-9030-0869	글라스스토리 안경원 <팬택 팬성점> 안경,콘택트렌즈 부용초교 옆, 파리바게트 옆 원장 임진호(베드로) 031-618-7925 010-6238-7925	팬택 성모안과 안과 전문의(원장), 수술상담 팬택역앞, 파주옥뒤,케익타운 옆 원장 강 태 환(노 엘) (031) 618-3131
치아사랑 치과의원 치의학석·박사 (구강악안면 임플란트 전공) 팬성읍사무소 옆 (한마음약국2층) 원장 홍남희(아폴로니아) (031)691-2835	에가 인테리어 리모델링 전문 팬성읍 객사리 김기범(요셉), 홍옥주(마리아) 010-6600-0076	(주)청전에프앤비 꿀벌과 함께 50년 아카시아 꿀, 야생화 꿀 꽃가루(판매합니다), 프로폴리스 김중수(마티아),최명화(빅토리아) (031)692-2003~4 010-9390-2489, 010-8533-3655

주임신부 : 김태진(베난시오) 보좌신부 : 이성현(모세) 수녀원 : ☎ 456-1243 송(가롤로), 이(사무엘라)수녀 총회장 : 손석창(안드레아) 연례회장 : 이상옥(요셉) ☎ 010-2773-1062 사무실 : ☎ 457-1245	 평촌성당 https://12sado.modoo.at	필사 주간 일일 실천계획표	
		9/3(월)	로마서 14장 1절~14장 23절
	9/4(화)	15장 1절 ~ 15장 21절	
	9/5(수)	15장 22절 ~ 16장 7절	
	9/6(목)	16장 8절 ~ 16장 27절	
	9/7(금)	코린토1서 1장1절 ~ 1장 25절	
	9/8(토)	1장 26절 ~ 2장 16절	
	9/9(주일)	3장 1절 ~ 3장 23절	

미사 시간 평일 : 월) 6시 화) 19시30분 수) 10시,19시30분 목) 10시,19시30분 금) 6시,10시 토) 10시
 주일 : 토) 16시, 19시30분 일) 6시30분, 9시, 11시, 16시, 19시30분

순교영성강학

한국교회의 창립과 박해 속에서도 순교자들의 피로 성장한 교회의 역사를 배움으로써 현대를 살아가는 신앙인들에게 참신앙의 길을 조명해 보고자 합니다.

- 일시 : 9월 6일 ~ 10월 25일(8주)/ 2층교리실 매주 목요일 14시 ~ 16시
- 내용 : 《한국천주교회사》, 《칠극》강좌
- 대상 및 교육비 : 전신자 / 2만원
- 신청기간 : 8월 12일 ~ 9월 5일/ 1층 로비
- 문의 : 교육분과 길 데레사 010-9150-3238

순서	날짜	주제 및 강사
1강	9/6	개회사/ 김태진 신부
		한국천주교회 창립과 을사박해 김동원 신부(천진암 성지)
2강	9/13	신유박해와 황사영 백서 김동원 신부(천진암 성지)
3강	9/20	기해박해와 정하상 성인 이수완 강사(하상 신학원)
4강	9/27	병인박해와 이후 교회의 상황 김동원 신부(천진암 성지)
5강	10/4	「칠극」 입문과 교만 김귀분 수녀(한국순교복자수녀회)
6강	10/11	「칠극」 질투와 탐욕 김귀분 수녀(한국순교복자수녀회)
7강	10/18	「칠극」 탐식과 분노 김귀분 수녀(한국순교복자수녀회)
8강	10/25	「칠극」 간음과 낙태 김귀분 수녀(한국순교복자수녀회)

라자로 마을 후원

불우한 한센인에게 따뜻한 사랑과 관심으로 동참하여 주시기 바랍니다.

- 후원 모집 일시 : 9월 8일(토) ~ 9월 9일(주일) 19시30분 미사 ~ 주일 모든 미사

성령기도회 일일대피정

-일시 : 9월 11일(화) 3층 대성전 9시30분 ~ 17시 까지
 -강사 : 박효철 베네딕토 신부(청주교구)
 -티켓 판매: 2천원(김밥 제공)/ 1층 로비

본당의 날(10월21일) 바자회 품목 안내

1. 장류(고추장, 된장, 간장 외)
2. 영양 고춧가루, 들기름, 참기름, 건강식품류
3. 떡류, 건어물(미역, 다시마, 멸치 등)
4. 김장 젓갈류(새우젓, 멸치액젓외) 소금
5. 기타 다양한 품목

※ 소금(천일염 태안)은 사전 예약을 받습니다.
 반구역장님 통해 신청 바랍니다.

※ 질 좋은 품질을 저렴한 가격으로 공급하오니 많은 애용 바랍니다.

■ 사제양성 특별헌금

■ 성시간
 -일시 : 9월 6일(목) 19시30분 미사 후/ 소성전

■ 정심대학 개강
 -일 시 : 9월 6일(목) 10시 / 대성전
 《2학기 정심대학 학생모집 및 등록》
 -등록비 : 2만원 / 65세 이상 어르신
 -접 수 : 8월26일(주일), 9월 2일(주일) 9시, 11시 미사 후/ 1층 로비

■ 초·중고등부 주일학교 개학
 [초등부] 9월 8일(토) 16시 미사 및 교리
 [중고등부] 9월 8일(토) 19시30분 미사 및 교리

■ 사제수도성소 기도 모임
 -일시 : 9월 14일(금) 10시 미사 후/ 소성전

■ 환자영성체
 -일시 : 9월 19일(수) 14시 ~ 16시 까지 사무실로 신청 바랍니다.

■ 본당 설립 25주년 신약 성경 완성본 제출
 완성본 성경을 한묶음으로 정리하여 사무실에서 확인 받으시기 바랍니다.

평택성당

(하늘에 올림을 받으신 성 마리아, 1928)

■ 오늘은 연중 제22주일입니다. 파스카를 기념하는 이날 함께 모인 거룩한 백성인 우리를 주님께서는 굽어보십니다. 주님께서는 우리가 입술로 드리는 찬미가 마음 깊은 곳에서도 울려 퍼지게 하십니다. 우리 안에 심어 주신 주님의 말씀으로 온 삶이 거룩하고 새로워지게 해주시기를 청합니다.

■ 성모신심미사 : 9월 1일(토) 오전10시

■ 병자영성체 : 9월 7일(금)에 있습니다. 사무실에 신청 해 주세요.

■ 2018년 물리마르성경대학 개강 미사 9월 6일(목) 오전10시

2학기 등록금 : 50,000원 사무실에 접수하세요. 2학기 교재 : 요한복음서

■ 유아세례 - 9월 29일(토) 19:00미사 후 - 사무실에 미리 신청하시기 바랍니다.

■ 평택성당 설정 90주년 기념 성지순례

일 시 : 2018년 10월 7일(주일), 07:30 ~ 17:30

장 소 : 청양 다락골 성지 [새터(최양업 신부의 출생지) & 줄무덤(무명 순교자들의 묘)]

<1부 : 감사미사(11:30 ~ 12:30) / 2부 : 성지순례(12:30 ~ 15:30)>

대 상 : 예비신자 포함, 본당 교우 참가비 : 1인 1만원

신 청 : 9월 30일(주일)까지(차량과 식사문제로 기일임수) -사무실-

※ 하늘 높은 청명한 가을, 성지순례를 통하여 가족과 이웃, 우리 모두의 소중함을 다시 생각하는 뜻깊은 하루가 되었으면 합니다.

■ 미사 전례 교육 - 전례 동작과 자세(앉는 자세)

독서와 화답송, 강론, 예물기도전 예물준비예식(사제의 손으로 바치는되게 하소서라는 기도 응답 부분은 일어섬). 영성체 후 침묵 중에 회중은 앉아 있는데 이는 귀담아 듣고 묵상하는 의미가 있습니다. -전례분과-

■ 소화 도서방 폐관합니다. 그동안 이용과 관심에 깊은 감사를 드립니다.

향후 도서는 선별하여 마리아홀에 비치할 계획입니다.

■ 청소 담당 구역 : 9월 4일(화) 비전5구 9월 11일(화) 비전6구

■ 화답송



포 승 성 당

복되신 동정 마리아

poseung catholic church

경기도 평택시 포승읍 서동대로 1174-13

주임신부 : 조성경(프란치스코)

총 회 장 : 원종훈(베드로)
010 - 8755 - 7058

사 무 실 ☎ 684-3901
F A X ☎ 684-3905

전 레 안 내

* 9월 2,9,16,30일 - 9시 미사 없음 *

☑ 만원주일 안내

* 9월2일(주일)은 본당발전과 나눔을 위한 만원주일입니다. 신자분들의 적극적인 동참 부탁드립니다.
(식사나눔 봉사는 내거리,회곡리구역입니다)

☑ 2차헌금 안내

9월2일	본당건축헌금
9월9일	사제양성후원

☑ 전례봉사안내

전례봉사	독서봉사	예물봉헌	해설자
9월 2일	이상식,김미자	만호리	류채미
9월 9일	오필영,김효진	내거리	송정순
9월 16일	임현재,김지수	회곡리	조진향

기 타 안 내

☑ 단체 모임 및 회의 안내

모임/회의	일 시	장소
연령회	9/2(일) 교중미사 후	요한반
사목회의	9/2(일) 교중미사 후	요셉반
성소후원회	9/9(일) 교중미사 후	요셉반
꾸리아	9/16(일) 교중미사 후	안나의방

☑ 평일미사 없음 안내

일시: 9/4(화)~ 9/7(금)까지 미사 없음.
신부님 정기 휴가로 미사가 없습니다.

☑ 예비신자 입교식 안내

* 입교식 : 10월 7일(일) 11시
선교는 예수님께서 우리에게 주신 소명입니다.
많은 분들이 새 가족이 되도록 기도와 관심바랍니다.

☑ 유아세례 신청안내

* 일시 : 9월 8일(토) 오후5시
* 9월 7일(금)까지 사무실로 접수하시기 바랍니다.

☑ 견진교육 안내

* 견진 일시: 10월 9일(화) 오전 11시
* 접수: 사무실 7/8~8/19까지
* 신청비: 1인 2만원 (교재비 및 사진비)
* 교리기간: 9/ 2, 9, 16일 (3회) 09:00~10:30
 9/30 - 신부님과 면담
- 견진대상자와 본당의 모든 신자분들이 함께 하시어
 주님의 말씀 안에서 하나 되기를 바랍니다.

☑ 포승 산악회 산행 안내

* 일시: 9/15(토) 오전 7시 출발
* 장소: 제비봉
* 회비: 회원 1만원, 비회원 3만원

☑ 교육관건축을 위한 목주기도

목주기도 (8/20~8/26): 5,044단
목주기도 합계: 76,120단

매주 일요일 목주기도를 봉헌함에 넣어 주세요

☑ 레지오 마리아 단원모집

충실한 사도직 수행을 위하여 기도하고 봉사하실
레지오 마리아 단원을 모집합니다.
각 뽀레시디움별 회합 시간과 장소와 연락처는 게시
판에 있사오니 많은 분들이 함께 하시길 바랍니다.

☑ 청소구역 일정표

일자	구역	청소장소	준비물
9/8(토)	신영리	성당,유리창	성당 비치
9/15(토)	도곡리		
기쁨의모후 Pr		남자화장실	성당 비치
그리스도의어머니Pr		여자화장실	

☑ 우리들의 정성

* 주일헌금 - 909,000원
* 2차 헌금 - 500,000원
* 교 무 금 - 900,000원
* 감사헌금 - 최연가(수산나) 5만원
* 건축헌금 - 김개선(요셉) 100만원
박세호(프란치스코)5만원, 최연가(수산나) 5만원
* 하느님께 기쁘게 봉헌하신 신자분들께 감사드립니다.

평 일 미 사 안 내			주 일 미 사 안 내			성 사 안 내	
성모신심미사 매월 첫주 토요일 오전 10:00	월	오전 06:00	토	토요일 저녁 주일 미사	오후 07:30	유 아 세 례	3.6.9.12월 둘째주 토요일 오후 5:00
	화.목	오후 07:30	주일	주일오전 미사	오전 09:00	고 해 성 사	미사 20분 전
성 체 강 복 매월 첫주 목요일 오후 07:30	수.금	오전 10:00		교 중 미 사	오전 11:00	병자영성체	매월 마지막주 수요일
						차, 집 축 복	사무실 문의

천주교를 알고자 하시는 분은 이웃 천주교 신자들 또는 사무실에 문의해주시기바랍니다.

 <p>Since 1987</p>	<h1 style="text-align: center;">포일성당</h1> <p style="text-align: center;">437-082 의왕시 정우2길 8</p> <p style="text-align: center;">☎ (031)425-1004 FAX(031)424-4557</p> <p style="text-align: center;">e-mail : poil@casuwon.or.kr</p>	주임신부 : 민 영 기 (요 셉) 총 회 장 : 전 민 상 (미카엘) 수 녀 원 : 김요셉 세레나 수녀 ☎ (031) 425-1004 연령회장 : 황 인 학 (마카리오) H · P 010-6345-1039 유 치 원 : 길 아가다 수녀 ☎ (031) 424-0123

미사시간 안내	토	19:30(주일 전 저녁, 특전)	예비 신자 교리	목 20:00 주임신부님
	주일	07:30, 11:00(교중), 19:30		
	평일	월 06:00, 화, 목 19:30, 수, 금 10:00		



◎ 전례 안내	
1) 성시간	첫째 목요일 저녁미사 후
2) 환자 영성체	매월 첫째 목요일 오후2시
3) 성모신심미사	첫째 토요일 오전10시
4) 유아세례	출수달 둘째 토요일 5시
5) 차양축복	매주 토요일 저녁미사 후
6) 혼인연담	매주 목요일 저녁미사 후
7) 관면혼배	매주 목요일 저녁미사 후
8) 고해성사	매 미사 30분 전
9) 상가, 집 축복	매주 수, 금요일 오후
10) 전입교우 연담	매주 수, 금요일 미사 후
병자영성체, 축복(상가, 집, 차), 미사지향 1일전 신청	

미사참례자수 신자수 세대(명)					
월	화	수	목	금	주일
8/20	8/21	8/22	8/23	8/24	8/26
52	89	102	81	123	779
주일미사 참례율 : 22.9%					

9월 02일 교중미사 백운요한지역 전례봉사					
해설	원광희 안드레아	1독서	강희일 프란치스코	2독서	김연배 프란체스카
신자들의 기도	김승윤(사무엘), 서영경(아녜스) 천경숙(글라라), 최성민(소화데레사)				
예물봉헌	박다환(라우렌시오), 윤미순(M마카엘라)				
9월 교통정리	자이 마태오 지역				

◎ 월례 모임 안내		
상임위원회	셋째 화요일	20:00
남성형제회장모임	둘째주일 오후	17:00
구역장, 반장교육	첫째 토요일	10:30
지역장 월례회	구반장교육 다음 수요일	10:30
반석회 모임	첫째 주일	12:00
전례분과 모임	매월 셋째주 목요일	20:00
제대회 모임	매월 첫째 화요일	20:00
복사 자모회	셋째 주일	18:00
초등부 자모회	둘째 주일	14:30
성령기도회	매주 화요일	20:00
체나콜로 기도회	매주 화요일	10:00
성체조배회 월례회	매월 셋째주 토요일	11:00
성소 기도모임	둘째 수요일	10:30
어린이 복사단	셋째 주일	08:00
평신도 단체협의회	첫째주 일요일	12:10
남성꾸리아	둘째 주일	12:00
여성꾸리아	일요일이긴 둘째 금요일	13:30
연령회 모임	마지막 주일	12:00
성모회모임	마지막 토요일	12:00
울뜨레아	둘째 화요일	20:00
선교분과 월례회	넷째주 화요일	20:00
제분과 위원회 회의	둘째 주일	12:00

◎ 이번 주일 : 사제양성후원 2차 현금

◎ 유아세례식 : 9월8일 오후5시 3층 대성당
유아세례는 부모님의 신앙을 보증으로 드리는 세례이므로 부모님들께서는 자녀 봉헌에 맞게 고해성사를 보시고 대부모님과 함께 세례식에 참석하여 주십시오.

※세례신청서를 미리 사무실에 접수하여 주십시오.

◎ 여정성경공부(역사서2) : 매주월요일 10시
여정 성경공부가 시작되었습니다. 교우님들의 많은 참여바랍니다.

- 과목 : 역사서 2

- 수강료 : 2만원(교재비 별도)

◎ 대건대학(어르신) 2학기 개강 안내

· 개강일 : 9월5일(수) 10시미사 3층 대성당

· 접수 : 8/29(수) - 9/2(주일) 교중미사 전·후

· 연락처 : 박율리안나 ☎ 010-3844-3570

“고생하며 무거운 짐을 진 너희는 모두 나에게로 오너라. 내가 너희에게 안식을 주겠다.” (마태11,28)

 <p>성 미카엘 가브리엘 라파엘 풍 산 성 당</p> <p>(12929)경기도 하남시 덕풍북로 117(덕풍3동 725) 전화 : 031-794-7020. 팩스 : 031-794-7030 http://cafe.daum.net/catholicpungsan</p> <p>주임신부 정 지 웅(베 드 로) 총 회 장 박 종 일(임마누엘) H.P 010-8576-8956 연령회장 진길범(프.하비에르) H.P 010-8330-1203</p>	전 례 안 내	주 일 미 사	토요일 15:00(어린이) 19:00(일반) 주 일 10:30(교중미사) 19:00(청소년) 21:30(야간)
		평 일 미 사	월 요 일 - 06:00 화·목요일 - 19:30 수·금요일 - 10:00
		성모신심미사	매월 첫째 주 토요일 10:00
		병자 영성체	매월 첫째 주 목요일 10:00
		혼 인 예 절	토요일 19:00 주일미사 후
		유 아 세 례	매월 마지막 주일 19:00 미사 후

천상영복 누리소서!

● 추석 합동 위령미사 접수

오는 24일(월) 추석 명절을 맞아 세상을 떠난 가족 친척, 은인들을 위한 합동 위령미사를 봉헌합니다. 당일에 지향자의 명단을 제대 앞에 봉헌코자 하오니 예물봉투에 지향자를 기재하여 예물함에 넣어 주시기 바랍니다.

합동 위령미사 : 9.24(월) 오전 10:30

● 새 예비신자 모집

2019 부활 세례반 예비신자를 모집합니다.
주위의 분들 적극 선교하여 인도바랍니다.
입교식 : 2018년 9월 30일(주일) 10:30
입교 문의 : 김 미카엘라(010-8005-0650)

● 어르신 반 개강 미사 : 9월 13일(목) 10시

● 성경공부 “성서백주간 / 여정” 모집합니다.

○ 성서백주간 : 일정은 추후 결정 예정
○ 여 정 : 오경 2 (장소-풍산성당)
개강미사: 8월 28일(화) 10:00
수강비 : 2만원(교재비 별도) 접수:사무실
※ 10월 14일 교구 성경잔치에 참여코자 하오니 성경 전권을 필사하신분은 사무실로 연락바랍니다.
문의 : 교육분과장 이아나스타시아(010-2243-5141)

● 시복시성을 위한 기도서

성물방에서 구입할 수 있습니다. 1,000원

● 미사통상곡

자 비 송	315	대영광송	316
거룩하시도다	317	주님의 기도	318
하느님의 어린양	319	영명축일 축하	별지

● 나눔 사랑 참여에 감사드립니다.

- 성소후원 : 농협301-0081-542341(천주교수원교구)
- 사회복지 : 농협317-0008-694761(천주교수원교구)
- 빈첸시오 : 농협317-0013-082731(천주교수원교구)

● 주님 성전을 깨끗이 해주셔서 감사합니다.

9/08	아이 1단지	9/22	28구역
9/15	동원 동부 대명	9/29	29구역
지하 주차장 청소			
9/02	울뜨레야	9/09	꾸 리 아

【경】 본당 설립 10주년 본당의 날 행사 【축】

오는 9월 2일은 우리 본당이 설립된지 10주년이 되는 날입니다.

10년 간 베풀어 주신 주님 은혜에 감사드리며 아래와 같이 본당의 날 행사를 실시합니다.

어린이부터 중고생 청년 장년 어르신까지 계층별로 재미있는 프로그램이 준비되어 있습니다.

풍산공동체 화합과 일치를 위한 본당의 날 행사에 모두 참석했으면 좋겠습니다.

- 아 래 -

행사 일시 : 2018. 9. 16(주일) 10:00-16:00

행사 장소 : 미사리 조정 경기장(위명업장)

준 비 물 : 미사 준비 (식사, 기념품 제공)

※ 아직 구역장님께 신청하지 않은 교우께서는 구역장님이나 사무실에 신청바랍니다.

● 소공동체 구역 모임

구 역	구분	모 임 일 정
꽃피 2	자매	9/02(일) 14시(203-402)
새뜰 3	자매	9/02(일) 16시(303-401)
아이 5	자매	9/03(월) 20시(501-902)
29-1	자매	9/07(금) 20시(2904-1802)
참아름	자매	9/10(월) 20시(406-606)
28-1	자매	9/10(월) 10시(2803-2402)
28-2	자매	9/10(월) 10시(2806-1303)
28-3.4	자매	9/10(월) 20시(2813-104)
아이 1	자매	9/10(월) 10시(아이 카페)
29-2	자매	9/11(화) 10시(2912-2101)
31-1	자매	9/11(화) 10시(3102-504)

♡ 소공동체 모임 참석에 감사드립니다 ♡

● 우리의 정성

○ 주일헌금 1,513,000 ○ 건축헌금(2차) 1,551,100
○ 감사헌금 故 이병춘 20만
○ 성가대(성가책 비치용 100권 기증)
○ 사목회(시복시성기도서 비치용 200권 기증)
○ 건축헌금 빈첸시오 사회복지 성소후원금은 게시판에

총 신자수	834세대 2,126명	주일미사	630명
교무금 책정	현재 총 834세대중 351세대(42.1%)		
성전 건립 부채 현황	신협차입금	1,130,000,000	
	교구차입금	835,000,000	



주님 이얼 마 나 좋으신지 너희는 맛 보고 깨달아라.

“나는 천주교인이요 살아도 천주교인으로 살고 죽어도 천주교인으로 죽을 따름이오!” (성 김성우 안토니오)

주임신부: 이정훈(이레네오) ☎ 796-3334 본당수녀: 황 클라라 장 아네스 이 발비나 ☎ 796-3310 총 회 장: 노기호(암브로시오) 010-2326-4684 연례회장: 010-3729-4658	 하남성정하성바오로성당 하남성당 카페 cafe.daum.net/hanamforever 사 무 실 : ☎ 796-3333 / 팩스 796-3336 12953 경기도 하남시 대청로 22번길 55 (신장2동528-3) 하남 천주교회	<table border="1"> <tr><td>월</td><td>06:30</td></tr> <tr><td>화,목</td><td>19:30</td></tr> <tr><td>수, 금</td><td>10:00</td></tr> <tr><td>토</td><td>10:00(첫토 신심미사) 15:00(어린이) 19:00(학생, 저녁주일미사)</td></tr> <tr><td>주일</td><td>06:30 09:00 11:00(교중) 19:00(청년)</td></tr> </table> 교해성사 : 매 미사 20분 전	월	06:30	화,목	19:30	수, 금	10:00	토	10:00(첫토 신심미사) 15:00(어린이) 19:00(학생, 저녁주일미사)	주일	06:30 09:00 11:00(교중) 19:00(청년)
월	06:30											
화,목	19:30											
수, 금	10:00											
토	10:00(첫토 신심미사) 15:00(어린이) 19:00(학생, 저녁주일미사)											
주일	06:30 09:00 11:00(교중) 19:00(청년)											



9월6일(목) 행사일정

날짜	내용	참조
9월6일(목)	병자영성체 구반장교육, 성시간 형제임원회	9월2일(오늘)까지 접수 대성전 8교리실

연례회 : 9월2일(오늘) 11시 미사 후
다목적실에서 회합 있습니다.

모니카 자모회합

일시 : 9월8일(토) 오후4시
장소 : 지하 9번 교리실
문의 : 이미정 프란체스카 010-3761-4410

추계 사제 연수 및 미사 안내

기간 : 9월11일(화)~13일(목)
* 9월11일(화)~13일(목) 미사가 없습니다.

하상평생대학

방학기간 : 9월19일(수)까지
2학기 개강일 : 9월20일(목) 10시 미사
등록금 : 2만원

한가위 미사 안내

9월24일(월) 10시30분 연도 후 11시 미사
* 합동미사예물은 성전입구 봉헌함에 넣어주시기 바랍니다.

2018년 본당의 날 한마음 체육대회

일시 : 9월30일(주일) 09:30~16:00(점심제공)
장소 : 미사리 조정경기장 위명업장
(09시30분까지 도착해 주시기 바랍니다.)

- 미사시간 안내 -

* 9월30일 미사는 06시30분(본당), 10시(조정경기장 위명업장)
09시, 19시 미사는 없습니다.

제52기 예비자 입교식

일시 : 10월21일(주일) 11시 교중미사
대상 : 천주교에 관심이 있는 이웃이 천주교에 입교할 수 있도록 적극적으로 권고해 주시기 바랍니다.
※ 입교신청서는 2층 성당 로비 및 사무실에 비치되어 있습니다. 작성하셔서 봉헌함에 넣어주세요.
문의 : 선교분과장 010-2020-7181

성물방 알림

성물방을 새롭게 단장하였습니다. 신자분들의 많은 이용 부탁드립니다.

청년 반주자 모집

청년미사 전례 반주자를 모집 하오니 관심 있는 분의 연락을 기다립니다.
문의 : 조인근 레오나르도 010-3305-6216

주일미사 참례 현황

총신자	총세대	주일미사 참례	비율
4,078	1,669	1,371	33.61

9월2일(주일) : 연중 제22주일(사제양성)입니다.

미사 전례 및 봉사 구역

월 일	06 : 30	09 : 00	11 : 00
09/02	현대2구역	산곡구역	신장1,2구역
09/09	뉴서울구역	신안3구역	부영3구역

청소 : 9월8일(토) ▶ 본당 : 부영3구역

▶ 지하 : 천상은총의 어머니 Pr. 증거자들의 모후 Pr.

봉헌해 주신 모든 분들께 감사드립니다.

* 교무금 : 6,100,000원
* 주일헌금 : 3,377,250원 * 건축헌금 : 1,610,000원
* 감사헌금 : 익명 10만원

예빈신자 교리시간	제51기	화요일 : 오후 20시 / 금요일 : 10시40분 / 주일 : 9시30분 ※교리실 : 8호실
--------------	------	--

매 주 화요일은 반모임날 입니다. 꼭 참석합시다.

미사에 오실 때 걸어서 오시면 건강에도 좋습니다.

<p>【본당 홈페이지】 www.haanca.org</p> <p>【주일 학교】 중고등부 10:30 (주일) 초등부 14:00 (주일)</p> <p>【예비신자 교리】 주 일 09:00 (일반인) 화요일 20:00 (직장인) 주 일 10:30 (중고등부)</p>	 <h1 style="margin: 0;">하안성당</h1> <p>주임신부 고재민 스테파노 보좌신부 김승훈 마티아 총 회 장 안재형 루카</p> <p>· 사무실 : 899-7328 · 수녀원 : 899-8868 · 팩 스 : 899-5328 · 보좌신부 : 899-8867 · 연령회 : 010-8903-1558 · 주임신부 : 898-8866</p> <p>(우) 14303 경기도 광명시 구름산로 50</p>	<p>【미사안내】</p> <p>평일 - 06:00 (월.수.금) 10:00 (화.수.목.금) 19:00 (화.목)</p> <p>토 - 10:00 19:00 (주일미사)</p> <p>주일 - 06:00 (일반) 09:00 (중고등부) 11:00 (교중미사) 15:30 (어린이) 19:00 (청년부)</p>
--	--	---



복사입단

새 복사단으로 입단하는 여러분
진심으로 축하합니다.
2018. 9. 2.

2018년은 이렇게 실천합니다.

하안공동체 교우들 들어라!
주 우리 하느님은 한 분이신 주님이시다. 너희
는 마음을 다하고 목숨을 다하고 힘을 다하여
주 너희 하느님을 사랑해야 한다.(신명 6.4~5)

1. 매일 일상 기도예에 맛들이기
2. 일주일에 한번 평일미사 참례하기
3. 매월 월례교육에 능동적으로 참여하기(사도
신경 풀이)
4. 반모임에 매주 참석하기

2018-37 天主教 教理 問答 - 지킬 誠命編

- 166 問 애덕(愛德)은 무엇인가?
답 애덕은 하느님께서 거저 주신 초성덕행
이니 만선(萬善)과 미호(美好)하신 하
느님을 그 지선으로 인하여 만유위에 사랑
하며 하느님을 위하여 남을 자기와 같이
사랑하는 덕이다.
- 167 問 향주삼덕에 대한 우리의 본분은 무엇인
가?
답 향주삼덕에 대한 우리의 본분은 그 덕행
을 자주 생각해 묵상하며 특히 수감당할
때와 어려움을 당할 때와 임종 때에 발
할 것이다.
- 168 問 윤리덕(倫理德)은 무엇인가?
답 윤리덕은 직접 사람의 생각, 말, 행실을
옳은 이치에 맞게 하는 덕이다.
- 169 問 윤리덕 중에 중요한 것은 무엇인가?
답 윤리덕 중에 중요한 것은 사추덕(四樞
德)이니 지덕(智德), 의덕(義德), 용덕
(勇德), 절덕(節德)이다.

● 우리신학연구소 홍보

- 일시 : 9월 1일(토) 저녁 ~ 2일(주일) 저녁
- 빈첸시오회 무료봉사(아미용 장수사진)
- 9월 2일(주일) 오전11시 교중미사 후 2시간
- 장소 : 성당지하 교리실

※ 문의 : 빈첸시오회 회장 ☎ 010-5222-2740

● 예비신자 종합교리

- 일시 : 9월 4일(화) 20:00
9월 7일(금) 20:00, 참회예절

※ 세례식 : 9월 9일(주일) 교중미사

● 광명지구 소공동체 봉사자 교육

- 일시 및 장소 : 9월 5일(수) 20:00, 소하성당

● 하안평생대학 2학기 개강

- 일시 : 9월 6일(목) 10시 미사 후
- 등록금 : 2만원(부부 3만원)

※ 평생대학 봉사자 모집

- 문의 : 최혜경 헬레나 ☎ 010-7229-9718

● 첫 목요일 성시간

- 일시 : 9월 6일(목) 저녁미사 후

● 성령기도회

- 일시 : 9월 7일(금) 10시 미사 후
- 강사 : 배형진 야고버 신부님

● 환경보호 운동 영상 상영 안내

- 제목 : KBS스페셜 플라스틱의 역습
- 상영일시 : 9월 8일(토) 10시 미사 후

● 전신자 성지순례 접수 안내

- 9월 말까지 성지순례 추가 접수받습니다.
- 신청 : 지역장/구역장/반장에게 신청 및 문의

● 오늘은 사제양성을 위한 특별헌금이 있습니다.

- 다음 주에는 본당발전 2차헌금이 있습니다.

● 전례구역

9월 8일 토요일	19:00	10지역 1구역
9월 9일 주일	06:00	10지역 2구역
	11:00	10지역 3구역

● 청소구역

- 9월 4일(화) 9지역 · 9월 7일(금) 10, 11지역

● 8월 26일 주일미사 참례인원 : 1,521명

● 수입.지출현황(8월 20일 ~ 8월 26일)

수 입		지 출	
교무금	5,674,000	선교비	328,820
주일헌금	4,962,500	신자교육비	1,518,900
건축헌금	1,620,500	사제양성비	700,000
감사헌금	590,000	인건비	3,773,270
합동미사	153,000	관리비	1,025,430
목적헌금	160,000		
후원금	221,000		



주님 당신의 천막에 누가 머물리이까

주일미사: 10:30, 16:00 평일미사: 11:00 (화~토) 목주기도: 매주 수요일 미사 후 성시간: 매월 둘째주(목) 미사 후 성령철야기도: (금) 21:00~0:30 첫 토요일 성모신심미사: 11:00	<h1>하우현 성당</h1> <p>(성녀 대 데레사) (성 루도비코 불리외)</p>	주임신부: 황 현 (율리오) 전화번호: (031) 426-8921 팩스번호: (031) 426-8922 경기도 의왕시 원터아랫길 81-6 e.mail: hau@casuwon.or.kr
--	--	--

☑️ 오늘은 연중 제22주일입니다

☑️ 이번 주는 사제 양성 특별헌금이 있습니다.

☑️ 9월 '성시간' 안내

- 일 시: 9월 13일(목요일) 11시 미사 후

☑️ 하우현성당 카페

- 운영시간: (화~토) 오후 1시~4시
(주일) 오후 1시~5시

✿ 우리들의 정성 ✿
(8월 22일 ~ 8월 28일)

- * 교 무 금 : 90,000원
- * 연중 제21주일 헌금 : 1,279,000원

✿ 복음서 용어 해설 ✿
- 유대인 iudaeus -

좁은 의미로 이 단어는 '유다 왕국' 또는 '유다 지방'의 사람을 뜻한다. 그러나 실질적으로 이 단어는 유다 지방을 넘어서서 옛 북쪽 왕국(이스라엘) 지역에 있는 사람들까지 포함하여 주님을 유일하신 하느님으로 믿는 '이스라엘 백성'의 일원이란 넓은 뜻으로 사용된다.
흔히 이방인과 유대인이 대비되어 사용된다

✿ 전례봉사 ✿

	연중 제22주일 <9/2>	연중 제23주일 <9/9>
해설	원원자(노엘라)	원영심(안나)
1독서	이구호(사도요한)	천이권(그레고리오)
2독서	원영심(안나)	유수미(세실리아)



천주교를 알고자 하시는 분은 본당 신부님, 혹은 사무실로 문의하십시오.

	<h2 style="text-align: center;">천주교 원목실</h2> <p style="text-align: center;">경기도 안양시 동안구 관평로 170번길 22(평촌로)</p>	 <p style="text-align: center;">한림대학교 성심병원</p>	<ul style="list-style-type: none"> ◎ 주일미사 집전 (천주교 사도직회(팔로티회)) ◎ 수요일미사 집전 배병우 헨리코 신부 (마리아의 아들 수도회) 원목수녀: 최상옥 요한테레사 수녀 최명미 나자로 수녀 (영원한 도움의 성모수도회)
---	---	--	---

<p style="text-align: center;">◆연중 제22주간 수요일◆</p> <p>▷ 제1독서 코린토1서 3,1-9</p> <p>- 화답송 -</p> <p>◎ 행복하여라, 주님이 당신 소유로 뽑으신 백성!</p> <p>○ 행복하여라, 주님을 하느님으로 모시는 민족, 그분이 당신 소유로 뽑으신 백성! 주님은 하늘에서 굽어보시며, 모든 사람을 살펴보신다. ◎</p> <p>○ 당신 머무시는 곳에서, 땅에 사는 모든 이를 지켜보신다. 그들의 마음을 하나하나 빛으시고, 그들의 행위를 속속들이 헤아리신다. ◎</p> <p>○ 주님은 우리 도움, 우리 방패, 우리 영혼이 주님을 기다리네. 그분 안에서 우리 마음 기뻐하고, 거룩하신 그 이를 우리가 신뢰하네. ◎</p> <p>- 복음 환호송 -</p> <p>◎ 알렐루야.</p> <p>○ 주님이 나를 보내시어 가난한 이들에게 기쁜 소식을 전하고, 잡혀간 이들에게 해방을 선포하게 하셨다. ◎</p> <p>▷ 복음 루카 4,38-44</p> <p>- 영성체송 -</p> <p>주님, 당신을 경외하는 이를 위해 간직하신 그 선하심, 얼마나 크시옵니까!</p>	<p>예수님께서는 회당을 떠나 시몬의 집으로 가셨다. 그때에 시몬의 장모가 심한 열에 시달리고 있어서, 사람들이 그를 위해 예수님께 청하였다.</p> <p>예수님께서 그 부인에게 가까이 가시어 열을 꾸짖으시니 열이 가셨다. 그러자 부인은 즉시 일어나 그들의 시중을 들었다.</p> <p>해 질 무렵에 사람들이 갖가지 질병을 앓는 이들을 있는 대로 모두 예수님께 데리고 왔다. 예수님께서는 한 사람 한 사람에게 손을 얹으시어 그들을 고쳐 주셨다.</p> <p>마귀들도 많은 사람에게서 나가며, “당신은 하느님의 아드님이십니다.” 하고 소리 질렀다. 그러나 예수님께서는 꾸짖으시며 그들이 말하는 것을 용납하지 않으셨다. 당신이 그리스도임을 그들이 알고 있었기 때문이다.</p> <p>날이 새자 예수님께서는 밖으로 나가시어 외판곳으로 가셨다. 군중은 예수님을 찾아다니다가 그분께서 계시는 곳까지 가서, 자기들을 떠나지 말아 주십시오고 붙들었다.</p> <p>그러나 예수님께서는 그들에게 말씀하셨다. “나는 하느님 나라의 기쁜 소식을 다른 고을에도 전해야 한다. 사실 나는 그 일을 하도록 파견된 것이다.” 그리고 나서 예수님께서는 유다의 여러 회당에서 복음을 선포하셨다.</p> <p style="text-align: right;">(루카 4,38-44)</p> <p style="text-align: center;">주님의 말씀입니다.</p> <p style="text-align: center;">◎ 그리스도님, 찬미합니다.</p>
<div>■ 전 레 안 내 ■</div>	
<p>- 주일미사 : 오전10시 / 지하 1층 성당</p> <p>- 수요일미사 : 오후1시30분 / 지하1층 성당</p> <p>- 고백성사 : 미사 전 / 원목실</p>	<p>- 봉 성 체 : 매주 금요일 오전 10시부터</p> <p>- 병자성사 : 원목실에 상의 하세요</p> <p>- 봉성체와 병자성사는 미리 신청 바람</p>
<p>♥ 상담 및 문의 사항은 원목실 ☎ (031) 380-4187 ♥</p>	



향남성당

(성 김성우 안토니오)

<http://cafe.daum.net/icikang>

18608 경기도 화성시 향남읍 서봉로 373

사무실 : 031)353-9512 FAX : 031)353-9519

주임신부 : 이용남(골롬바노)
031)353-9512

총회장 : 정정길(율리멘스)
H·P : 010-3161-7621

소공동체회장 : 김시연(비비안나)
H·P : 010-4816-7996

연령회장 : 방재선(요한크리스소스토모)
H·P : 010-2264-7765

미사안내						성사(사무실신청)	
주일	토	월	수, 금	화, 목	성모신심	혼배	봉성체(매월 2주 목·금)
09시/11시/19:30분	15시/19:30분	06:00시	10시	19시30분	첫주(토)10:00시	유아세례	집·상가·차

9월 2일 연중 제 22주일

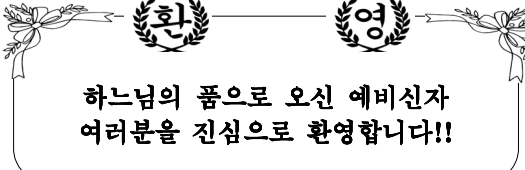

환영

하느님의 품으로 오신 예비신자
여러분을 진심으로 환영합니다!!

정신자 성경통독(구약) 에제			
9/2(주일) 20장	9/3(월) 21장	9/4(화) 22장	9/5(수) 23장
9/6(목) 24장	9/7(금) 25장	9/8(토) 26장	

■ 미사안내

- 성시간 : 9월 6일(목) 저녁미사 후

■ 봉성체 안내

- 일시 : 9/6(목)~9/7(금) 09:30~
- 구역장, 반장님께서는 신청하여 주시기 바랍니다

■ 화성지구 소공동체 봉사자교육 안내

- 일시 : 9월 7일(금) 저녁 8시
- 장소 : 발안성당 대성전
- 봉사자 여러분과 교우여러분의 많은 참여 바랍니다.

■ 추계 사제연수 안내

- 일시 : 9월 11일(화) ~ 9월 13일(목)
- 장소 : 아론의 집
- 미사 시간 안내

9월 11일(화)	오전 10시 미사
9월 12일(수)	없음
9월 13일(목)	오후 7시 30분

■ 사무실 휴무 : 9월11일(화)~9월14일(금).

- 미사예물 미리 봉헌하시기 바랍니다.

■ 견진 교육기간 수정 안내

- 기간 : 9월30일(주일)~10월21일(주일)
- 매주일 19시30분 저녁 미사 후
- 대상 : 중학생~견진성사 받지 않은 신자
- 신청마감 : 9월 2일(주일)까지
- 접수 : 주일(로비), 평일(사무실)
- 견진일자 : 10월28일(주일)교중미사 중
- 문의 : 차금주<글로리아(교육·선교분과장)>
(010-8026-7621)

■ 레지오 마리아 단원 모집 안내

- 레지오에 관심 있으신 신자분들께서는 신청하시기 바랍니다.
- 신청기간 : 8월 26일~ 매주일
- 문의 : 최중혜<실비아(꾸리아 단장)>
(010-5120-9469)

■ 9월 순교자 성월 기도 안내

- 그리스도를 증거하고 신앙을 지키기 위해 목숨을 바친 순교자들을 기억하며 9월 한달동안 미사전에 순교자 성월 기도가 있습니다.
(기도서책 준비)
- 홀수날 : 103위 성인호칭기도
- 짝수날 : 124위 순교복자 호칭기도

■ 전기 절전 안내

- 각 단체에서는 회합을 가진 후 교리실 정돈과 전열기(에어컨, 선풍기, 전등, 창문등)상태를 반드시 확인 후 퇴실하여 주시기 바랍니다.

■ 봉사자 모집 안내

- 초등부교사 : 김지연 제노비아(010-2042-8676)
- 중고등부교사 : 한대용 바르나바(010-6470-8166)
- 반주자 : 김은경 켄마(010-9025-1648)
- 성가대 : 나을수 베드로(010-3745-9585)

■ 오늘 2차 헌금은 사제양성 후원금으로 봉헌됩니다.

윤슬 헤어	베짱이 농부네 햅쌀	실로암 안경원	이삭공인증개사	컨벤션 더 힐
롯데시네마 2층 209호 ☎ 031-352-0259 010-9251-1888 박우정(썸마)	백미·현미·5분도 참쌀·찰현미 주문 즉시 바로 도정 ☎ 010-5298-4293 김순희(로사)	우미린 정문 앞 ☎ 8059-0370 한석운(알콩소 로드리게스) 이경애(우슬라)	우미린108동 건너편 아파트·상가·주택 ☎ 8059-0100 010-8910-9870 서정화(안젤라)	웨딩/출장부페 돌잔치/가족모임 교우 우대 ☎ 352-9292 안효철(스테파노) 김인섭(미리아파탈레)

주임신부 : 최영균 (시몬)
☎ 452-9611
수녀원 : ☎ 452-9613
총회장 : 정호영(클레멘스)
010-2856-1750
연령회장 : 010-3351-6543
사무실 : ☎ 456-0611
FAX : ☎ 456-0610



호계동성당

(성 최경환 프란치스코)

http://www.hogye.or.kr

14115 안양시 동안구 흥안대로 93번길 84(호계동)

미사시간

주 일	평 일
• 09:00 (어린이)	• 월- 09:00 • 화, 목- 19:30
• 11:00 (교중)	• 수, 금- 10:00 • 토- 19:00
• 19:00 (청년학생)	• 첫목요일-성시간 • 첫토요일 10시 (신심미사)

예비신자 교리시간	주일학교 교리 시간	혼인 면담 및 관면 혼배
* 주 일 : 오전 9시 (성인)	* 초 등 부 : 매 주일 오전 10시	* 목요일 오후 6시 30분 면담
유아 세례	* 중·고등부 : 매 주일 오후 5시 30분	* 견진성사 필히 받아야 함
* 매월 첫째 주 토요일 오후 6시 (매월 첫째주 목요일까지 신청)		* 두 달 전에 혼인교육 이수
		* 한 달 전까지 서류 사무실에 접수

연중 제22주일

9월 02일

“사람 밖에서 몸 안으로 들어가 그를 더럽힐 수 있는 것은 하나도 없다. 오히려 사람에게서 나오는 것이 그를 더럽힌다.” (마르코 7.1-8.14-15.21-23)

★ 예 비 자 입 교 식 ★

▶ 9월 02일(오늘) 11시, 교중미사 중
교우분들의 사랑과 관심 속에 전교와 많은
기도 부탁드립니다.

9월 환자영성체

- * 일 시 : 9월 13일(목) 9시30분~
- * 접 수 : 9월 11일(화)까지 사무실로 신청바랍니다.

성서40주간 신청 안내

- * 일시: 2019년 3월 개강- (매주(목) 저녁8시)
- * 준비 관계로 빠른 신청 바랍니다.

초등부 어린이 복사단 모집

- * 신 정 : 사무실, 토비트 수녀님(010-9059-9613)

동아시아복음화 문화강좌

- * 개 강 : 9월7일(매주 금요일 오전 11시~13시)
- * 장 소 : 호계동성당
- * 수강료 : 5만원(본당지원 3만원, 본인부담 2만원)
-교재비 별도 2만원입니다.

- * 접 수 : 8/26(오늘)까지 사무실로 신청바랍니다.

금요음악회 안내

- * 일 시 : 9월 7일(금) 19시30분(매월 첫 금요일)
- * 장 소 : 1층 만남의 방
- * 출 연 : 가톨릭청년CCM가족 J-Fam 및 생활성가가수

연령회 월례회의

- * 일 시 : 9월 8일(토) 10시30분
- * 장 소 : 지하강당

이재우 요셉 부제님 서품식 참석희망자 모집

- * 서품식 장소 및 일시
- 뉴질랜드 퀸스타운, 11.16(금) 18:00
- * 체류기간 : 11.14(수)~11.21(수)
- * 경비 : 300만원~320만원(예상)
- * 신청 : 9월9일(주일)18:00까지(사무실)
- * ※ 세부일정은 추후 공지 예정

1회용 종이컵 사용을 자제해 주세요.

종이컵 대신 머그컵 등을 직접 가지고 다니시면 환경보호에 많은 도움이 됩니다. 교우분들의 적극적인 동참을 부탁드립니다.

전례 봉사 구역

주 일	봉 사 마 을
연중 제22주일(9/02)	호계지역 안드레아마을
연중 제23주일(9/09)	호계지역 사무엘마을
연중 제24주일(9/16)	호계지역 요한마을

청소 담당 구역

날짜	담당	소성당	지하1층	계단,성가대 화장실
9/07(금)		타대오(대림)	레오(대림)	예로니모(대림)
9/14(금)		이냐시오(대림)	안드레아(호계)	사무엘(호계)
대성당		9/02(일)	럭키지역 형제회	
주일 교중미사 후		9/09(일)	호원지역 형제회	

본당 보안 점검 단체 (9/04~9/14)

날짜	9/04(화)	9/05(수)	9/06(목)	9/07(금)
단체	사랑의 모후Pr.	정의의 거울Pr.	다윗의탑 Pr.	죄인의피 난치jPr.
날짜	9/11(화)	9/12(수)	9/13(목)	9/14(금)
단체	신자들의 도움Pr.	상지의 옥좌Pr.	은총의샘 Pr.	황금궁전 jPr.

★ 형제님들의 노고에 항상 감사드립니다~!

우리들의 정성 (8/22~8/28)

교 무 금	5,785,000	주일헌금	2,818,500
감사헌금	남궁다영 20만/ 박행순 20만 임숙희 5만/ 홍성자 100만/이영화 10만		

지난 주 미사참례현황

날짜	시간	(토) 19:00	09시	11시	19시	계	신자수	참례율
8/26		92	185	302	120	699	3630	19.28

이번 주(9/2)는 사제양성 후원을 위한 특별(2차) 헌금이 있습니다.



원주교를 알고자 하시는 분은 본당 신부님, 수녀님 또는 사무실에 문의하시기 바랍니다.

 호매실동성당 성 라파엘 대전사 16630 수원시 권선구 호매실로 90번길 2 ☎ 031-548-2693, Fax:031-548-2694 E-mail : homaesil@casuwon.or.kr 주임신부 민 경 옥 아비토 총 회 장 안 행 업 아브라함 연례회장 김 광 호 마르띠노(010-3510-4475)	미사	주 일	토요일 - 19 : 00 (중고등부 · 청년미사) 주 일 - 09 : 00 (어린이미사) 11 : 00 (교중미사)
		평 일	월요일 - 06 : 00 화·목요일 - 19:30, 수·금요일 - 10:00
		토	성모신심미사 - 10 : 00 (매월 첫째 주)
		성사	병자영성체 매월 마지막 주 금요일 미사 후 집·차축복 사무실로 문의 혼배예식 토요일 중고등부 · 청년미사 후(2주 전 신청) 유아세례 3, 6, 9, 12월 셋째 주 중고등부·청년미사 후

♥ 미사 10분 전 성경통독, 미사 후 본당성화와 부채상환을 위한 기도 바치기 ♥

- 미사 참례에 합당한 준비를 위하여 늦어도 미사 시작 10분 전까지는 입당하기
- 성당 들어오기 전 핸드폰 점검하기 (끄기 or 무음)

▣ 2차 헌금(특별헌금)

- 금주(9월 2일): 사제양성 후원을 위한 특별헌금
- 차주(9월 9일): 본당 부채상환을 위한 2차 헌금

▣ 성시간(성체강복) ▪ 9월 6일(목) 저녁미사 후

▣ 연필성화 전시 및 판매

- 일자: 9월 8일(토) ~ 9월 16일(주일)

▣ 유아세례 신청<세례명, 대부(모) 선정하여 신청>

- 일시: 9월 15일(토) 중고등부 · 청년미사 후
- 가족관계증명서 1부, 유아세례신청서(사무실)를 작성하여 9월 9일(주일)까지 신청바랍니다.

▣ 제19차 수원순교자 현양대회

- 주제: “제 십자가를 지고 나를 따라야 한다.”(마태오 16,24)
- 일시: 9월 15일(토) 09:00 ~ 12:30
- 장소: 수원성지 복수동 성당 대성전
- 특강: 이우진(요셉) 신부 (인천교구 갑곶성지 영성담당)
- 미사: 오전11시 이성호(리노) 대리구장주교, 사제단공동
- 대중교통 이용, 점심(주먹밥)제공

▣ 8월 15일(성모승천대축일) 세례자 첫 고해

- 일시: 9월 16일(주일) 오전10시 30분
- 첫 고해가 있사오니, 꼭 참석 바랍니다.

▣ 함께 기도합니다. [기도지향 안내판 참조]

- 기도가 필요하신 분을 위하여 본당 공동체 모두가 함께 기도 할 수 있도록 기도 지향 안내판을 비치하였습니다.(기도지향 작성 사무실로 신청)

▣ 중·고등부 주일학교 학생 모집

- 중·고등부 주일학교 실시를 위하여 학생 모집을 계속 하고 있습니다. 매주 토요일 19시(중고등부, 청년회) 미사에 참례 바랍니다.
- 부모님의 관심과 기도 필요합니다.

▣ 단체별 회원 모집

- 봉사 함께 하실 분은 소식지 안내문 참조, 문의

▣ 미사 봉헌 신청 안내(전화신청 불가)

- 개인 미사봉헌 신청은 하루 전까지 신청하여야 하며, 당일미사에는 미사 30분 전까지 신청 가능합니다.

▣ 일반쓰레기, 재활용품 분리수거를 잘 합니다.

▣ 단체 회합 일정

단 체	일 시
연 령 회	금일 교중미사 후
형 제 회	9월 13일(목) 저녁미사 후
한마음회(3040부부)	9월 15일(토) 청년미사 후
사 목 회	9월 15일(토) 오후5시
전례해설단	9월 16일(주일) 교중미사 후

▣ 주일 교중미사 전·후 본당 차량 운행

- 탑승 장소: 1회차 - 16단지 중앙 10시
2회차 - 22단지 정문 앞 10시 20분

일 자	봉 사 자	일 자	봉 사 자
9/ 2	이창문 경환프란치스코	9/16	이병무 마티아
9 /9	김용수 가스발	9/23	이창문 경환프란치스코

▣ 전례 및 봉헌 · 보편지향기도 봉사

일 자	미 사	해 설	독 서	봉헌·기도
9/ 1	19시	김영운	이수진, 오채은	능실3구역 (14단지)
9/ 2	11시	김영식	하철수, 조은성	
9/ 8	19시	박주연	고필중, 문현수	능골1구역 (19단지)
9/ 9	11시	최혜숙	서제선, 이은숙	

▣ 본당 청소 봉사 구역

- ※ 청소는 구역별로 주일미사 후에 실시합니다.
구역 공동체 분들의 많은 참여 필요합니다.

일 자	청소 봉사 구역	청소 일시
9/ 2	능실3구역(14단지)	주 일
9/ 9	능골1구역(19단지)	교중미사 후

화답송



주님, 당신의 천막에 누가 머물리이까?

주 님, 당 신 의 천 막 에 누 가 머 물 리 이 까?

교 무 금	7,650,000 원
주일헌금	4,194,950 원
감사헌금	150,000 원
안종현 베드로 5만원 임금순 사비나 10만원	

주임신부 : 김태호 (안토니오) ☎ 255-1177 수녀 : 최 스바니아 박 성삼레지나 ☎ 255-7766 사무실 : ☎ 246-9014 연령회장:010-7565-0857	<div><div>화서</div><div>(복되신 동정마리아의 자헌)</div><div>E-mail : hwaseo@casuwon.or.kr</div><div>우16439 수원시 팔달구 팔달로 127번길 35</div><div>팩스 : ☎ 251-1031</div></div>	주일미사		평일미사		
		토 일 일 교 청	어린이 16:30	월	06:30	
			학생 19:00	화	19:30	
			벽 06:30	수,금	10:00	
			반 09:00		목	10:00
			중 11:00			
			청년 19:30			
성모신심 : 매월 첫(토) 10:00						
성시간 : 매월 첫(목) 19:30 미사 후						
유아세례 : 매월 셋째(토) 10:00						
◆ 교무금은 하느님의 몫입니다. 정성어린 봉헌을...(말 3, 10)						
◆ 주일헌금은 주님께 식사를 대접하는 마음으로 봉헌해 주시기 바랍니다.						
◆ 매월 2째 , 4째주 수요일은 소공동체 날 입니다. 소공동체 모임에 함께 합시다.						

- ◆ 교무금은 하나님의 뜻입니다. 정성어린 봉헌을...(말 3, 10)
 ◆ 주일헌금은 주님께 식사를 대접하는 마음으로 봉헌해 주시기 바랍니다.
 ◆ 매월 2째, 4째주 수요일은 소공동체 날 입니다. 소공동체 모임에 함께 합니다.

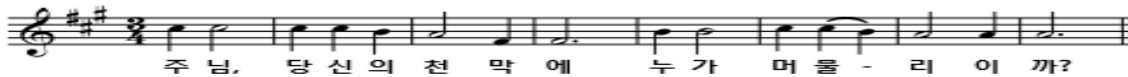

◆ 이번주 특별헌금: 사제양성 특별헌금

1. 예비신자 입교환영식 : 9. 9(주일 교중미사중)

※ 교리기도 (8/ 6 - 9/ 8)			
일 자	주관단체	일 자	주관단체
8/28 ~ 31	주님의종Cu	9/ 3 ~ 4	사목위원
9/ 5 ~ 8	선교분과		

※문의 : 선교분과장 (010-3000-4208)

2. 견진 성사 일정 안내

- 견진성사 : 12.23(주일) 교중미사중
- 교리기간: 8.31 ~ 10.5 매주(금) 오후 7시30분~
- 2주(9. 7): 렉시오 디비나에 의한 묵상법.

(안성철 신부님/바오로수도회)

- 3주, 4주(9.14/9.21): 예수 마음 기도.
- (권민자 수녀님/예수마음선교 수녀회)

※문의 : 교육분과장 (010-9107-1161)

3. 초, 중, 고등부 개학미사 안내

- 9. 8(토) 16:30, 19:00 미사중

4. 제4회 본당 성경 경시대회 안내

- 일시: 9. 9(일) 교중미사후(점심식사 제공)
- 장소 : 본당 성전 3층강당

※문의 : 교육분과장 (010-9107-1161)

5. 성서못자리(마르코복음) 개강 안내

- 목요일: 9. 6(목) 10시미사후 (구성물방)
- 금요일: 9. 7 (금) 10시미사후 (3층 교사실)

※문의 : 김 신자 로사 (010-8465-0197)

6. 안성추모공원 연령을 위한 연도 참가.

- 일 시 : 9. 11(화) 10시 출발

· 회 비 : 만원 (사무실접수)

※ 문의 : 연령회장(010-7565-0857)

7. 외곽교우 세례자 일정 안내

- 세례식 : 9.16(일) 11시 교중미사중
- 예절연습 : 9. 9(일) 오후 2시 ~
- ※문의 : 선교분과장 (010-3000-4208)

8. 추계 사제 연수(미사없음)

- 일 시 : 9.18(화) ~ 20(목) 아론의 집
- 연수에 임하시는 주임신부님을 위하여 많은 기도 부탁드립니다.

9. 순교자의 밤 행사 안내

- 9. 22(토) 오후 6시(구성전 마당)

※ 행사후 남성소공동체 모임 있습니다.

10. 추석 합동위령미사(9월 위령미사는 없음)

- 9. 24(월) 06:30, 11:00 (연도, 분향)
- ※ 세상을 떠난 부모, 형제, 친지, 은인들의 연옥 영혼을 위해 합동 위령미사로 봉헌합니다.
- 미사에물은 미리준비하셔서 봉헌해 주시기 바랍니다.

- 기부금 등록을 원하시는 교우분들은 봉헌 봉투에 (교무금책정자명+세례명/구역/금액)을 정자체로 기재 하셔야 누락되지 않습니다.

11. 추석맞이 장터 열림(9/15.9/16)

품목: 황태포, 다시마, 멸치, 호두, 땅콩, 아몬드, 동태포, 굴비, 맛감, 건새우

12. 추석맞이 한우(암소) 소공동체 사무실 에서 신청 받습니다(특수부위 만)

13. 9월 본당 전례일정 안내

일 자	내 용	참 조
9 .6(목)	성시간	19:30 미사 후
9.13(목)	환자영성체	10:00 미사후
9.15(토)	유아세례	10:00

※ 우리들의 정성(18. 8.20 ~ 18. 8.26)

★교무금: 6,040,000원 ★건축금: 2,462,000원

★주일헌금: 2,377,900원 ★건축헌금: 1,798,100원



★사회복지: 김기태5천. 이민구5천.

★특별건축: 안병철50만. 임재미30만. 신흥식10만. 김창의5만.

박연순10만. 익명10만. 박영택5만. 성물판매: 134,000원

화분(늘봄미용실): 100,000원 **합계: 1,434,000원**

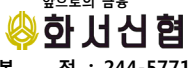
★감사헌금: 최중범30만. 김순분15만. 박옥남5만. 이풍율3만

동원 안의원 통증, 약침, 주사 비만, 소아보약, 교통사고 블루밍(아)정류장 앞 243-1637 유동원(프란치스코)	화서동성당 신자들이 만들고 키워온, 든든한 금융협동조합  앞으로의 금융 화서신협 본 점 : 244-5771 화양지점 : 254-3608	 정 관 장 화서시장점 6년근 영품 홍삼 화서시장 수협 맞은편 257-2304 조창복(라파엘), 박원준(라파엘라)	 천 남 주 성형외과의원 코재건, 코수술, 눈수술, 리프팅, 가슴, 지방, 체형 피부레이저 서울 신사역1번출구(수협) 예약: 02)518-1141	고등 부동산 단독, 빌라, 아파트 매매, 전월세, 고등동 재개발 분양권 고등동 사거리 소재 254-4040 정양훈(미카엘)
--	--	---	--	--

천주교를 알고자 하시는 분은 본당신부님, 수녀님 또는 사무실에 문의하십시오.

천주교 황산성당

주보성인 :

주소 : 경기도 하남시 미사강변북로 99 (구산성지 내)
우편번호 12903

주임신부: 류동환 안드레아

사 무 실: 031)796-1831

F A X : 031)796-1832

E-mail : hwangsan@casuwon.or.kr



※ 하남성당(이정훈 이레네오 신부님)에서 주차장 공사비 2천만원을 후원해 주셨습니다.

※ 9월 가정방문 및 집축복 안내

- 대상: 19구역 전신자 세대.

- 신청: 19구역 구역장 및 반장

19구역장: 이주은 데레사 ☎ 010-7572-1508

※ 본당 버스운행 안내

- 운행시간: 주일 9시, 교중미사 전후

- 시간 및 노선: 게시판, 안내문 참조

※ 본당 성령기도회 안내

- 일시: 화요일 저녁미사 후 (9/4부터 시작)

- 내용: 기도와 찬양과 말씀

- 대상: 전신자 누구나

※ 9월 봉성체: 9/6(목) ※ 각반 반장께 신청.

※ 성시간 안내: 9/6(목) 저녁미사 후

※ 2018년 2학기 초등부 주일학교 등록안내

- 대상: 6세~초등6학년

- 등록비: 1명당 3만원(셋째 자녀부터 면제)

- 어린이 미사: 토요일 오후3시

- 교리시간: 어린이미사 후

- 문의: 주일학교 교감 선생님 ☎ 010-7572-1508

※ 우리들의 정성 (8/23~8/26)

교 무 금	2,920,000원
연중 제21주일 1차헌금	1,339,180원
연중 제21주일 2차헌금	846,000원
건 축 헌 금	신경희(헤레나) 200,000원
감 사 헌 금	
운 영 비 총 현황	51,566,013원
건축헌금 총 현황	206,583,240원

※ 특별헌금(2차헌금)안내

9월 2일	사제양성 2차
9월 9일	건축헌금 2차

※ 전입을 환영합니다.

성 명 (세례명)	주 소	지역/구역-반
황준식(아오스딩)	센트럴자이 106동 1304호	2/21-2

※ 2018년도 교무금을 아직 책정하지 않은 세대는 교무금 봉헌서를 읽어보신 후 작성하시어 사무실에 내주시기 바랍니다.

※ 교무금을 계좌이체 하실 경우 책정자 성함과 세례명을 꼭 기재하시기 바랍니다.

※ 전입하신 세대 중 본당 교파와 달력을 받지 못하신 세대는 사무실에 오셔서 받아가시기 바랍니다.

미 사 안 내			전례봉사 구역		성사 안내	
평일	월	오전 6시 30분	금주	18,19	고해성사	미사 전 30분
	화, 목	오후 7시 30분	9/9	21,22	유아세례	상시접수
	수, 금	오전 10시	9/16	17,26	환자봉성체	매월 첫째 주 목요일
주일	토	오후 3시(어린이), 오후 7시	예비자교리		각종축복	상시 사무실 문의
	주일	오전 9시, 11시(교중), 오후 7시(젊은이)			혼인면담	2-3개월전
총 신자 수(교적상)		996명	주일	9시30분	병자성사	소공동체위원회 문의
주일미사 참여율		390명(39)%	화	오후 7시		

- 교무금 입금 계좌번호: 신한 131-019-140762 예금주: 황산성당 -

미사시간		 <div>천주의 성모 마리아 흥덕성당 since 2009</div> <div>E-mail : heungdeok@casuwon.or.kr 용인시 기흥구 흥덕중안로 180</div>	주임신부 : 박건우 베드로 총 회 장 : 장백현 가브리엘 사 무 실 : 211-1954 F A X : 211-1964 연 령 회 장 : 010-2588-3828
토요일	16:00(어린이) 19:30(중·고등부)		
주 일	07:00 10:30(교중) 19:30(청년)		
월요일	09:00		
화·목	19:30		
수·금	10:00		
			<유아세례> 짝수 달 성모신심미사 후 (첫 토요일)

형제, 자매 소공동체 모임에는 나부터 참여하자!
“두 사람이나 세 사람이라도 내 이름으로 모인 곳에는 나도 함께 있기 때문이다.” (마태 18,20)

미사 · 전례

■ 순교자 성월 기도 안내

■ 9월은 순교자 성월입니다. 순교자 성월은 순교자들의 신앙을 본받고 순교정신을 이어받아 순교자의 후손답게 살고자 다짐하는 달입니다. 특별히 순교자들의 시복시성을 위하여 교회가 처한 신앙의 위기를 순교신심으로 극복하고 복음화의 역량을 발휘할 수 있도록 9월 한 달간 ‘103위 한국 성인 호칭 기도’와 ‘124위 한국 순교 복자 호칭 기도’를 바칩니다.

- 짝수 날 : 103위 한국 성인 호칭 기도
- 홀수 날 : 124위 한국 순교 복자 호칭 기도
- 시 간 : 미사 20분 전
- 기도문은 사용하신 후 다른 분이 사용할 수 있도록 제자리에 두고 가시기 바랍니다.

■ 성시간

- 9월6일(목) 저녁미사 후

■ 병자영성체

- 9월12일(수) 13:30부터
 - 본당신자, 동수원병원, 굿모닝병원 등
- 9월13일(목) 13:30부터
 - 하워드힐병원 등

■ 세례식

- 9월16일(주일) 교중미사

행사 · 공지사항

■ 중·고등부 주일학교 교사 모집

- 청소년을 사랑하고 함께하실 분 환영합니다.
- 문의 : 김선아 세실리아 (010-7382-5300)

■ 평일미사 반주자 모집

- 주님께 반주를 봉헌하실 반주자를 찾습니다.
- 문의 : 이 아나다시아 (010-2376-5277)

■ 수원교구 창작성가제에 본당 중·고등부 학생 7명으로 구성된 “홀리보이스”팀 본선진출!!!

- 일시, 장소 : 9월8일(토) 17:00 본당성요한성당
- 유튜브 검색창에서 “홀리보이스” 홍보 동영상 보신 후 “좋아요” 눌러주세요.

☆ 많은 참여와 응원 부탁드립니다.

■ 연례회 월례회의 및 위령기도(연도)

- 9월10일(월) 미사 후, 친교실
- 특별히 기억하고자 하는 연령을 위해 함께 위령기도를 바칩니다.
- 신청 : 사무실에 신청서 비치되어 있습니다.

전례 · 주차 · 청소봉사

■ 전례 및 주차봉사 (교중미사)

날짜	지역
9월 2일	4지역(신동아, 경남13, 호반14)
9월 9일	1지역(영빌·세종, 휴먼시아1~4)

■ 청소봉사

날짜	지역
9월 8일	1지역(영빌·세종, 휴먼시아1~4)
9월15일	2지역(호반5, 자연앤, 현대, 광고)

♣ 주일미사 참례 현황 ♣

날짜	신자수	참례인원	참례율
8월26일	3,150명	803명	25.5%

화
답
송

시편15(14).2-3ㄴ.3ㄴㄷ-4ㄴㄷ.5(1ㄴ)

유영철베드로 작 곡



주 님 당 신 의 천 막 에 누 가 머 물 리 이 까