미 사 시 간		
평 일	월	새벽 6:00
	화 · 목	저녁 19:00
	수 · 금	오전 10:00
토요일	오후 5시 (청소년미사)	
주 일	오전 10:30 (교중미사)	
	저녁19:00	

가남성당

성 정하상 바오로

E-mail: ganam@casuwon.or.kr

주임신부 : 고 상 우(스테파노)
총 회 장: 최성집(루카)
수녀원 ☎ 882-3330
사무실 ☎ 882-1103
F A X ☎ 883-5816
연령회장 010-3229-2973
김형식 (루키아노)

♣ 레지오 전단원 교육

* 일 시: 9월 9일(주일) 교중 미사 후
* 강 사: 김현이 마리아(수원 레지아 교육위원)

※ 레지오 단원들은 반드시 참석해 주십시오.

♣ 병자 영성체

* 일 시: 9월 13일(목)

♣ 본당설립 25주년 감사미사

* 일 시: 9월 16일(주일) 10시 30분
* 주 례: 문희종 요한세례자 주교님

※ 교우분들께서는 9시 50분까지 성당에 오셔서 주교님을 맞이해 주시기 바랍니다.

※ 성경필사 봉헌식, 묵주기도 봉헌식, 정하상 성인상 축복식, 공로패 제막식이 있겠습니다.

※ 본당의 날 미사 후에 전신자 식사가 있겠습니다.

♣ 추석 합동위령미사

* 일 시: 9월 24일(월) 오전 10시 30분

- 미사 전 10시부터 세상을 떠난 영혼과 조상님들을 위한 연도(개별 연도책 준비).
- 합동 위령미사에 참례하지 못하시는 분들은 미리 사무실에 추석 미사 봉헌 예물을 봉헌하여 주시기 바랍니다.
- **연휴 기간중 23일(주일) 저녁미사, 25일(화) 저녁 미사는 없습니다.**

♣ 성물방 안내

* 기존 집무실을 반으로 나누어 성물방으로 사용하고, 기존 성물방 자리는 야외 테라스로 사용합니다.

단체 모임 및 봉사 안내

♣ 모임

* 사목위원회의: 9월 18일(화) 저녁 7시 미사 후
* 울뜨레야 모임: 9월 29일(토) 청소년 미사 후
* 꾸리아: 9월 30일(주일): 교중 미사 후

♣ 주일학교 차량 봉사자

* 9월 8일(토): 이지성(대건안드레아)
* 9월 15일(토): 임천택(루카)

♣ 주일 차량 봉사자

* 9월 9일(주일): 심재석(스테파노)
* 9월 16일(주일): 황선달(베네딕도)

우리들의 정성

* 주일헌금	1,423,000
* 2차헌금	503,000
* 교무금	2,700,000
* 감사헌금	
조재순 마리아	3,000.000
박세혁 안드레아	200,000
김상복 사베리오	100,000
* 성소후원금	150,000

연중 제22주일 미사 봉헌 합계: 8,076,000

※ 봉헌해 주신 모든 분들께 감사드립니다.

전례봉사 및 성당미화 봉사지역 안내

월일	시간	미사해설	봉헌,기도	성당미화 (오전 9시)
9/8	토요일 17:00	청소년	청소년	9월8일 송계,상봉 송라반
9/9	10:30	유복희(마리아)	한상윤,차민자 송계1,2반	
	19:00	신현숙(마리아)		
9/15	토요일 17:00	청소년	청소년	9월15일 신해반
9/16	10:30	최원(요셉)	신운성,신인순 대신1반	
	19:00	박여주(데레사)		

♣ 미사참례현황(총신자수 945 참례율 40.84 %)

연중 제22주일	토요일	교중	주일저녁	합계
	128	215	43	386

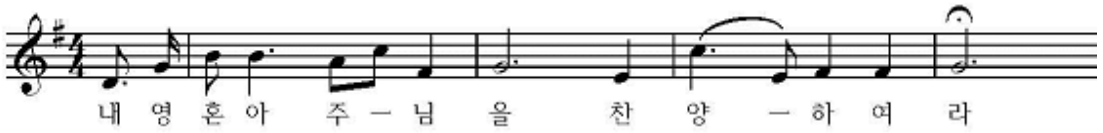

천주교를 알고자 하시는 분은 이웃 천주교 신자들 또는 사무실에 문의하십시오.

미 사 시 간	
주일	07:00(새벽) 10:00(교중) 19:00(일반)
평일	06:00(월) 10:00(수,금) 19:30(화,목)
(토)주일저녁	토-16:00(어린이) 19:00(중고등부)

갈 곶 동

(성 바오로 성당)

<18145> 경기도 오산시 경기대로 52-14(갈곶동)

주임신부 : 김일권 요한사도
총 회 장 : 이현석 발토로메오
사 무 실 : 377-0011
F A X : 377-0035
연령회장 : 박영호 필립보
(010-8345-0281)

♣ 2차 헌금안내

9월9일	신설본당후원금
9월16일	교구특별사업비(1,2차)

♣ 신승철 F하비에르 부제님 사제서품을 위한 100일 기도가 미사 전에 있습니다.

♣ 수영장 철거

* 일시 : 9월9일(주) 교중미사 후
* 형제님들의 많은 참여 바랍니다.

♣ 병자영성체

* 일시 : 9월12일(수)10시 미사 후

♣ 성모승천꾸리아회합

* 일시 : 9월15일(토) 19시 미사 후

♣ 추계 사제연수

* 일시 : 9월18일(화)~21일(금)까지
* 연수기간동안 미사는 없습니다.

♣ 사회복지기금마련 김판매

* 판매일 : 9월15일(토),16일(주)
* 1박스 12,000원

♣ 여정 안내(교재비별도)

* 수요일 : 10시 미사후 마르코(수강:2만원)
* 목요일 : 저녁미사 후 마르코(수강:2만원)
* 은빛(금) : 미사 후 서간,묵시록(3만원)

♣ 미사 전 후 차량운행 안내

* 화,목요일 : 저녁미사 후 스타렉스 운행
* 수,금요일 : 10시미사 전 25인승 운행
* 주일 교중미사 전 : 45인승 버스 운행

♣ 8월27일(월) 교무금 송금하신분 사무실확인바람

♣ 한가위(추석) 미사안내

* 일시 : 9월24일(월) 오전11시
* 합동미사예물이 있습니다.
* 9월23일(주)저녁7시,9월25일(화)19시30분 미사는 없습니다.

♣ 금주의 전입가정을 환영합니다.

세대주	전본당	구역반	가족
김현주 모니카	부산 무거	힐스테이트-2	1

♣ 미사 참석 현황

☆ 총신자수 3,009(행불제외)

평일	8/27월	8/28화	8/29수	8/30목	8/31금	계
	32	*	*	73	90	195
주일	어린이	특전	오전교중	저녁	계	참여율
9/2	*	162	502	150	814	27.05

♣ 전례, 청소, 주차관리 안내

미사시간(청소)	9월9일	9월16일
(토)저녁주일 19시	중고등부	중고등부
오전 7시(식당)	피오레, 휴먼시아	동부2차
교중10시(대성당)	갈곶,스위첸	동부삼환
저녁7시(화장실, 계단,유아실)	우림구역	우방한솔
(남)화장실	동부2차구역	우방한솔구역
성은리차량봉사	박호영 토마	김기현 알베르토
주 차 관 리	바오로회	

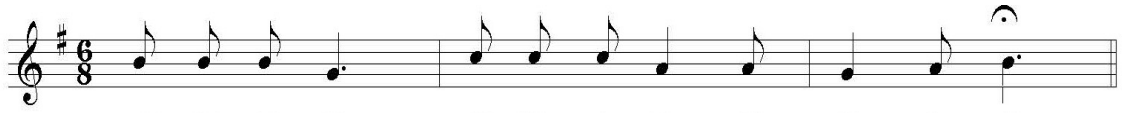

천주교를 알고자 하시는 분은 본당 신부님 또는 사무실에 문의하십시오. 친절히 안내하여 드리겠습니다.

주임신부 김유곤 테오필로 수 녀 원 임안젤라 박 안나 ☏ 418-3400 사 무 실 ☏ 418-8300 유 치 원 ☏ 418-8311 총 회 장 백윤기 알로이시오 010-5201-3277 연령회장 황선옥 막달레나 010-4039-0722	(성녀 소화데레사) # 감 골 성 당 성당 부설 데레사 유치원 (우) 15630 안산시 상록구 사2동 장화2길 44	✢ 미 사 시 간 ✢ 평 일 : 월 오전 6:30 화 . 목 오후 7:30 수 . 금 오전 10:00 첫 토 : 오전 10:00(성모신심) 토요일 : 오후 3:00(어린이미사) 오후 7:00(학생미사) 주 일 : 오전 9:00 오전 11:00(교중미사) 오후 7:00(청년미사)

장소 / 날짜	성전A 성가대석 제외한 성전	성전B 성가대석 유아실 양쪽복도	3층A 화장실 화장실쪽계단	3층B 복도, 엘리베이터 쪽계단	1층A 휴게실 만남의 방 성체조배실	1층B 남.여화장실 로비(복도)	지하A 지하강당	지하B 복도,베란다 걸레세탁
9/08	본오	욱일1형제	영화	욱일2형제	욱일2	현대2형제	현대2	본오
9/15	본오	본오	욱일1형제	영화	욱일2형제	욱일2	현대2형제	현대2

※ 각 회합실은 사용한 단체가 사용직후 깨끗이 청소 하시기 바랍니다.

✝ 은행동성당 성전건축 후원의 날
- 일시: 9. 8(토) ~ 9(일)
- 판매물품: 우엉조림 5,000원, 멸치볶음 10,000원 더덕무침10,000원 / 은행동본당 새성전 건축 봉헌에 많은 격려와 도움을 부탁드립니다.

✝ 구역방문 미사 안내
- 9월 21일(금) 오후8시: 욱일1구역
- 10월05일(금) 오후8시: 영화구역

✝ 신부님과 함께 하는 성경공부
- 1강(마태복음) : 9. 13(목) 저녁미사후
- 2강(마르코복음): 9. 27(목) 저녁미사후

✝ 추석 합동위령미사
- 일시: 9. 24(월) 9시50분 연도, 10시30분 미사
- 추석명절에는 돌아가신 조상, 부모, 형제를 위해 위령미사를 봉헌합니다.
- 추석연휴인 25(화), 26(수) 미사 없습니다.

✝ 수원교구 남성 제193차 꾸르실료 환영식
- 일시: 9. 9(일) 배근성(예로니모)

✝ 성령기도회
- 일시: 9. 11(화) 저녁미사후
- 주제: 목적에 붙들린 사람 (로마서1.1-17)
- 강사: 감병재(마태오)

✝ **성미가 부족하오니 후원을 기다립니다.**

✝ **추석 송편 각 구역장님께 신청해주세요.**

✝ **가정주일:** 9. 9(일) 가족이 함께 미사참례

✝ **초등부 개학미사:** 9. 15(토) 오후3시

✝ **청년.청소년 합동미사:** 9. 15(토) 오후7시

✝ **성소후원의 날:** 9. 16(일)

✝ 유아세례: 10. 6(토) 오후 4시

2018년 "신앙의 기쁨! 젊은이와 함께!"

1. 주일미사는 물론 평일미사에도 열심히 참여합시다. (목표: 주일미사33%, 평일미사 평균120명)
2. 본당 소공동체에 소속되지 않는 교우는 없습니다. 소공동체 활동에 적극 참여합시다. (반모임, 본당청소 등등)
3. 성경말씀을 가까이 두고 읽고(쓰고), 기도하며 실천합시다. - 본당신부 -

✝ 교무금 봉헌 안내

" 주님께 감사드리며, 매월 세대별로 교무금을 정성껏 봉헌 합시다."

✝ **성령기도회 :** 매주 **화**요일 20시

✝ **깐따빌레 성가대 :** 매주 **수**요일 20시

✝ **첼 기도회 :** 매주 **토**요일 오전10시

✝ **여정성경공부:** 매주 **목**요일 오전10시

✝ 전례, 커피 봉사

	전례봉사	커피봉사
9/09(일)	ME	ME
9/16(일)	장화1	영화

✝ 제30기 예비자 교리반

	교리시간	장 소	교 사
화요반	오후8:20	3층 강당	이규자(그라시아)
주일반	오전9:20	지하교리실	최경미(율리안나)

✝ 평일미사와 주일미사 참례율

기간	월	화	수	목	금	평균	주일(9/2)
8/27-31	55	115	110	94	88	102	681(30%)

✝ 특별헌금: 부채상환 다음주: 교구주일

✝ 교우 여러분의 봉헌에 감사드립니다.

교 무 금:	6,380,000	주일헌금:	2,409,000
특별헌금:	1,166,000	감사헌금:	50,000
기타수입:	307,644		
		주간합계(8/27-9/2):	10,312,644

교 무 금:	우리 1005-400-905514 천주교수원교구
성 소 후 원:	농협 355-0007-3345-93 천주교수원교구
엠마우스후원:	농협 355-0007-3353-63 천주교수원교구
빈첸시오후원:	농협 355-0007-3344-53 천주교수원교구

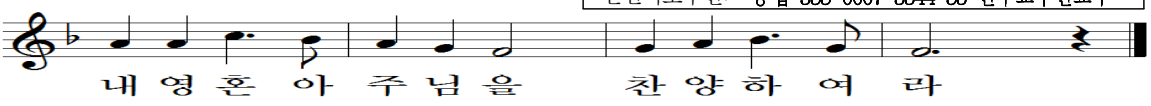

천주교를 알고자 하시는 분은 이웃 천주교 신자들 또는 사무실에 문의하십시오.

고등동성당

(노동자의 모범이신 성요셉)

수원시 팔달구 고화로 22, FAX 0303-0944-9933

주임신부 : 김 길 민 (크리스토폴)
사 무 실 : 244 - 9933
수 녀 원 : 244 - 9936
유 치 원 : 244 - 9935
연 령 회 : 010-2448-0237

◎ 다음 주 교구주일 특별헌금이 있습니다.

① 요셉 대학 개강미사

-개강 : 9월 13일(목) 19:30

② 유아 세례성사

-일시 : 9월 15일(토) 14:00

-신청 : 9월 14일(금)까지

-준비 : 대부··대모, 감사예물, 세례초(판매)

③ 여정 성경 공부

-일시 : 매주 화요일 10:00~12:00

-문의 : 010-7185-7820(9/18일까지 접수)

④ 예비신자 교리반

-주일반 : 매주일 오전 9시

⑤ 바오로딸 미디어 선교 안내

-일시 : 9월 15일(토) ~ 9월 16일(주일)

-신앙생활에 도움이 되는 서적과 음반 판매

⑥ 본당 사무장 채용

*제출서류

-자필이력서(사진), 자기소개서, 교적사본 가족관계증명서, 면허증 및 자격증 사본 본당신부 추천서(타본당) 각1부

⑦ 한가위 합동위령미사

-일시 : 9월 24일(월) 06:30, 10:30

-합동위령미사예물 : 사무실 비치

⑧ 수험생을 위한 54일 부모기도 모임

-일시 : 9월 22일(토) ~ 11월 14일 20:0

-예비모임: 9월 15일(토) 17:00 1층교리실

-준비물 : 구일기도책, 묵주

-문의 : 010-2473-6627

⑨ 주간 일정

9월12일(수)	구역장회의
9월13일(목)	울뜨레아
9월14일(금)	꾸리아
9월21일(금)	병자영성체

⑩ 회비 수납

성소후원 회비 수납	9월 16일(주일) 미사전후 신협 131008-195142 천주교유지
연령회비	9월 30일(주일) 미사전후 신협 131013-068050 천주교유지

⑪ 미사 안내 봉사 Pr.

9월 9일 구세주의어머니,창조주의어머니(2층)

9월16일 사도들의모후, 로사리오의모후(2층)

◎ 미사시간 안내

주일	토	청소년 통합 미사 -9/15 미사18:00(교리17:00) 성인미사 -19:30			
	일	06:30, 10:30(교중), 16:00(영어)			
평일	월(10)	화(11)	수(12)	목(13)	금(14)
	06:30	19:30	10:00	19:30	10:00

☞주임신부님 연수로 9/19(수)미사 없습니다.

◎ 우리의 정성

교무금(8/29~9/4)	4,151,000 원
주일헌금	1,528,000 원
특별헌금(사제양성)	798,700 원
감사헌금	조연호500만원, 김연철100만원 익명100만원, 익명30만원 김은성1만원, 최동순5만원

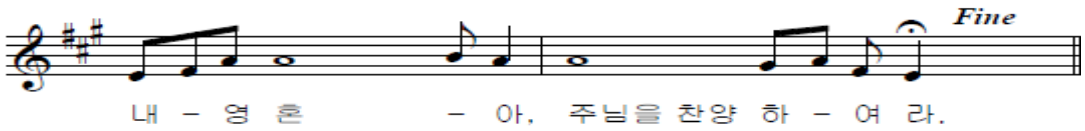

회합실 사용 후에 정리정돈과 청소를 생활화 합시다.

미사		
주일	06:30, 11:00(교중)	
평일	월 06:30 화,목 19:30 수,금 10:00	
토요일	16:00(어린이 미사)	
토요일	19:30(중·고 청년)	
고해성사 : 매 미사 30분전 병자 영성체 : 매월 첫째 목요일 유아세례 :1.4.7.10월 셋째 토요일		
예비신자 교리	주일 반	오전 9시30분

성프란치스코 하비에르

고색동 천주교회

16650 수원시 권선구 고색동 376-5

주임신부: 정성진(요한세례자) 295-3132
전교수녀: 박보나 홍크리스티나 295-3133
총회장: 송춘섭(프란치스코) 010-8919-9450
연령회장: 박상현(바오로) 010-5318-5073
사무실: 295-3134

◈본당설립 50주년 기념 성지 순례안내서 배부

-2020년 본당설립 50주년까지 성지순례 하시고 성지순례 확인 받으시기 바랍니다.

-본당 주일 미사 후 성지순례 권장합니다.

-성지 안내서 성물방에서 구입하시기 바랍니다. (가격:1,000원)

◈본당설립 50주년 기념사업에 기도와 물질봉헌

-이번주 묵주기도 합계:12,950단 (누계:36,662단)

◈2018년도 견진성사 대상자 9월1일부터 2차접수.

-대상:초등학교 6학년 이상 모든 견진 대상자.

-성령 세미나 참여자는 자동견진교리가 이수 됩니다.

◈견진 준비 성령 기도회

-일시:10월16일(화)부터 11월27일(화)까지 매주 화요일 저녁미사 후

-문의:교육분과장(010-2125-6714)

◈추석 합동위령 미사 안내

-추석 합동위령 미사에 조상님들의 영혼들을 위해 미사봉헌과 미사 전 연도를 바칩니다.

-일시:9월24일(월) 새벽06:30.오전11:00(2대봉헌)

-합동 미사예물 봉헌을 미리 못하신분은 추석 당일 미사 전 예물봉헌함에 넣어 주시기 바랍니다.

-신자분향:파견성가 중 분향합니다.

-11:00미사 후 감사제물 현관 로비에서 나눔 행사.

◈오늘부터 주일 교중미사 전 후 보행이 불편한 분들을 위하여 성당 승합차(스타렉스)를 운행합니다.

차량 봉사자분들에게 감사 드립니다.

(차량 봉사자 대표: 선교분과 백명학)

◈우리농에서 김장 젓갈을 판매 합니다.

◈지난주 주일미사 참여

-참여 인원수:488명(29.5%)

◈감사헌금(감사합니다)

김혜원(수산나) 50,000

◈건축헌금(감사합니다)

윤길(바오로) 500,000

이양자(크리스티나) 300,00

2차헌금 597,000

◈오목천동성당 분당 대출금 잔액 :86,200,000원

◈우리들의 정성

-교무금:5,310,000원

-주일헌금:596,000원

◈지역별 주일미사 안내 및 청소

-거산.대원구역:9월9일

-태산1.2.3구역:9월16일

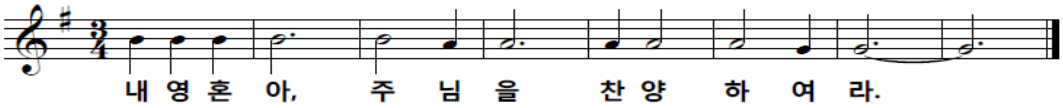

오늘의 성가 입당 : 47 봉헌 : 219.218 성체 : 344.155.176 파견: 286

교우와 거래합시다!	B·B·Q 고색행복점 세상에서 제일 맛있는 건강한 치킨 293-6446 조형섭(실베스텔) 이규희(마리아)	신명약국 (신병원 옆) 여러분의 건강을 지켜 드립니다. 병원처방/조제전문 296-2252 약사:이명옥(요안나)	"개 업" 고색 소머리 국밥 (국밥.수육.여름철냉면)	개업일:2018.9.1.(토) 남재희(바오로) 김나영(스텔라) 김영태(안드레아) 278-2129(성당 옆) 010-3784-5646

천주교를 알고자 하시는 분은 사무실에 문의하십시오.

미 사 시 간	
평일	06:00(월) 19:30(화,목/촛불미사) 10:00(수) 06:00(금)
토	10:00(평일) 19:30(성인)
주일	06:00(성인) 10:00(교중) 16:30(청소년,청년) 21:00(공동체)
▶성시간: 매월 첫(목) 19시30분 미사후	
▶성모신심: 매월 첫째(토)10:00	

고 잔 성 당

성 티 모 테 오

(425-805)안산시 단원구 예술대학로89
안산스포츠센타3층(고잔동) FAX 483-4467
http://cafe.daum.net/ansan-gojan
Email:gojan@casuwon.or.kr

주임신부:현정수(요한사도)
총 회 장:김대성(스테파노)
010-6326-8263
연령회장:조원국(바르나바)
010-8271-7563
사 무 실 :031) 483-4466

머리는 차갑게, 가슴은 뜨겁게 .... 모든 것이 은총이어라! 하느님 감사합니다.

[시키는 것만 하는 사람들, 주어진 것만 하는 사람들, 그리고... 찾아서 하는 사람들]

[NEED] 대응성에서 주도성으로, 이래서 저래서 그래서 요래서... 만 바꿀 수 있다면!
꿈은 보는 만큼 생기고 비전은 아는만큼 보입니다: '속도'가 아니라 '방향'입니다.
우리는 구원(救援)으로 초대(招待)되었지만 아직 완성(完成)되지 않았습니다.
그리스도교 신앙의 매력은 '불확실성'속에서'확신에 찬 믿음'으로 고백하는 것입니다.
이 믿음은 '하느님의 창조역사, 예수그리스도의 구원계획 & 부활신앙'신앙입니다.

❖ 본당설립 99년1월26일(화)

1. 입주하시는 교우 여러분들 환영합니다.
2. 본당 공동체 사목의 방향

[2018년도 사목] 미래를 향한 젊은 교회가 되자		
질문하는 교회 - 가난한 교회 - 봉사하는 교회		
기도	공부	활동-봉사
2017.11.19.~2018.11.11. (평신도 희년!!!)		

- 신앙생활은 가정으로부터 시작하기
- 자유로이 하느님과 인격적 만나기
- 신앙생활은 교회와 함께 추억 만들기

3. [중기목표] 2018.12.25.(화) D-113

- 금주묵주기도: 2,580단(합계:337,876단)
- 금주발전기금: 50만원
- 총 누적 기금: 282,408,641원(9/5현재)
- 중기목표 기금예상: 300,000,000원

4. 2차 교적정리: ~12월 24일(수)까지

관할구역 주민	총세대(신자수)	냉담자
22,932명	669세대 (1,620명)	880명

5. 본당 전례 및 청소(토 10시 미사 후)

9/9(연중23주일)	9/16(연중24주일)	9/23(연중25주일)
6 구역	7 구역	8 구역

6. [각종 성사활동 및 모임]

- 9월9일(일) 11:00 상임위원회 본회의(확대)
- 9월14일(금) 20:00 황금 궁전꾸리아
- 9월23일(일) 11:00 3040 상임위원회
- 9월23일(일) 15:00 1020 상임위원회

7. 유사종교 및 신천지 주의!
8. 매일 운동과 공부 // 21:00~24:00 //

❖ 신자들의 기본 의무입니다.

9. 전례 참여: 주일미사, 4대 의무축일

- 9월은 순교자성월입니다. 은총의 시간되세요.
- 성시간 & 새벽미사에 많은 참여 권고 드립니다.
- 9월 24일(월) 추석 합동위령미사 10:00, 21:00

10. 고해성사의 의무: 1년에 2번

- 미사 전 30분 전부터 고해성사 있습니다.

16성탄성사율	17부활성사율	17성탄성사율	18부활성사율
28.66 %	25.3%	26.8%	22.2%

11. 영성체: 영성체: 1년에 2번

- 영성체 예절 잘 해주세요.
- 자매님들은 미사보 착용을 해주세요.

12. 단식과 금육:(18~60세 / 금요일)
13. 봉헌생활: 교무금과 헌금

- 2017 교무금 정리 및 2018 책정

2015년(39.1%)	2016년(35.6%)	2017년(34.4%)	2018년(30.4%)
236 / 604세대	220/618세대	212/ 615세대	204/669세대

※봉헌/예산액(9/5현재)65,8%(82,225/125,000)
- 1인당 주일 봉헌금 평균: 4,120원
- 가구당 교무금 평균: 48,840원(실납부세대)

14. 혼인법

☞ 혼인장애, 외짝교우 사무실로 말씀 해주세요.

- 외짝교우 가정:남 4세대, 여 44세대
- 혼인장애 가정:남 3세대, 여 9세대

수원교구 청소년상담: 031.8019.7722
[대면상담] 월 수 주일 대면상담(10~17시)
[전화상담] 월(10~17시), 수(14~21시), 일(10시~17시)

곤지암 성당

(聖 이문우 요한)

경기도 광주시 곤지암읍 경충대로 543번길 19

주임신부 : 김 영 훈 (요 셉)
총 회 장 : 이 종 천 (토마스)
010-8312-8975
사 무 실 : 031) 769-7997
FAX : 031) 769-7998
연령회장 : 남광선(안드레아)
010-3111-0345

미 사 시 간 안 내						예비신자 교리 안내	유아 세례성사
평일	월	10:00	토	10:30	(첫 주)성모 신심미사	성인 주일반	3,6,9,12월 마지막 토 17:00
	화	19:30		19:30	저녁 주일 미사	09 : 00	병자 영성체
	수	10:00	주일	10:30	교 중 미 사	성 시 간	매월 첫주 목요일 10:00
	목	19:30				첫 목요일 미사 후	영적면담 및 축복예식
	금	10:00		17:00	젊은이 미사		매 미사 후

2018년 9월 9일 연중 제23주일

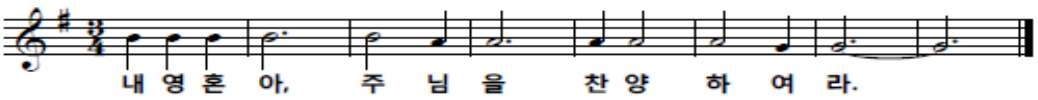

◎ 추계 사제 연수 및 미사안내
☞ 일 시 : 9월18일(화) ~ 9월20일(목)
☞ 18(화) ~ 19(수) 미사 없습니다.
20일(목) 저녁미사 있습니다.

◎ 전입교우 환영모임
☞ 일 시 : 9월 9일(주일) 교중미사 후 성전

◎ 제24차 교구 성경잔치 작품제출
☞ 성경작품 공모 : 복음서 중에서 간직하고 싶은 말씀선택 (작품으로 출품)
분 야 : 그림, 도자기, 붓글씨, 자수, 퀼트 등
제출기한 : 9월 30일(주일)까지

◎ 초등부 주일학교 개학
☞ 일 시 : 9월 29일(토) 개학 미사 16:00

◎ 연령회 월례회의
☞ 일 시 : 9월 9일(주일) 교중미사 후 사랑방

◎ 청소년위원회
☞ 일 시 : 9월 16일(주일) 교중미사 후 복음터

◎ 평단협 협의회
☞ 일 시 : 9월 20일(목) 저녁미사 후 복음터

곤지암 성당 9월 공동체 기도 지향

☞ 매 미사 30분 전에 공동으로 '시간전례'를 봉헌합니다.
☞ 22:00 공동기도 지향은 `소외받은 이웃`입니다. 한 마음으로 봉헌합니다.

♡ 우리 모두 함께 실천해요! ♡

♣ 교무금 자동이체 계좌번호가 변경되었습니다.
아래의 계좌번호로 변경하여 입금 바랍니다.
농협 355-0053-4288-13
(천주교수원교구유지재단 곤지암성당)

◎ 본당 주일미사 참례 현황

전례 시기	참례율(%)
8/26 연중 제21주일	443명 (25.9%)
9/02 연중 제22주일	447명 (26.1%)

◎ 전례 및 청소 봉사구역 안내

구 분	이번 주 (9/8 ~ 9/9)	다음 주 (9/15 ~ 9/16)
전례, 청소 봉사구역	신대리	수양리
	주보봉사, 보편 지향기도	

◎ 우리들의 봉헌(8/27 ~ 9/02)

교 무 금	주일헌금	사제양성	감사헌금
3,205,000	2,086,000	209,000	90,000

✚예비자 교리 안내✚

「2019 부활반 」
2018년 10월 7일 (주일)
입교식 예정

세례일 :
2019년 부활대축일

공도 성당

주보성인 : 성 김대건 안드레아

✤ 주임신부 : 이석재(바오로) 031-651-6668 ✤
✤ 총 회 장 : 김승철(안토니오) 010-7744-9414 ✤
✤ 연령회장 : 허 규(마태오) 010-6254-2291 ✤

✚미사 시간 안내✚

주 일 09:00(어린이)
11:00(교 중)
19:30(저 녁)
토요일 19:30(청소년)
평 일 06:00(월요일)
19:30(화 · 목)
10:00(수 · 금)
성시간 매달 첫목요일 오후8시

성 사 안 내			
봉 성 체	2018년 10월24일(수) 오후1시부터	차량축복	사무실로 신청
유아세례	2018년 11월24일(토) 오후 5시	집 축 복	구역장 통하여 사무실로 신청
고해성사	미사 30분전	혼인성사	1개월 전 사무실에 신청

9/10(월)	9/11(화)	9/12(수)	9/13(목)	9/14(금)	9/15(토)	9/16(주일)
에제 16-17	에제 18-20	에제 21-23	에제 24-27	에제 28-30	에제 31-33	에제 34-37

✤ 한가위 합동위령미사 안내

일 자	미사시간	비 고
9/24(월) 한가위 합동위령미사	오전9시, 11시	※사무실휴무※ 9/24일(월) 13시 부터 9/25일(화) 까지
9/25(화)	미사없음	

- 추석합동위령미사 예물봉투에 **성명, 세례명, 봉헌금액**을 기재하시는 분은 기부금 처리를 하여 드립니다. (9/23일까지 사무실 접수분에 한함)
- 세상을 떠난 모든 영혼을 위하여 **합동위령미사**로 봉헌되며, 11시 미사 후 연도 및 분향 있습니다.

✤ "공도우미린" 입주 세대 안내

- 공도 우미린아파트로 입주하시는 세대께서는 사무실로 방문하셔서 "**전입신고**" 및 "**교패**"를 받아가시기 바랍니다.

✤ 여정 성경 공부반 2학기 개강

- 일반여정 <예언서>
  : 매주 화요일 20시~22시

✤ 2018년도 안성지구 신앙대회 안내

- 일시 및 장소
  : 9/16일(주일) 오전 9시 본당 출발, 죽산성지
- 준비물 : 미사도구, 묵주, 돗자리, 도시락
- 미사일정 :
  9월 15일(토) **토요저녁미사(청소년미사)** 및
  9월 16일(주일) **새벽6시** 미사 있음.
  9시, 11시, 저녁미사 없음.

✤ 9월 유아 세례 (접수 : 9일까지 사무실)

- 일시 : 9월 15일(토) 오후 5시

✤ 부활 예비자 교리 모집 안내

- **입 교 식 :** 10월 7일(주일) 11시 (교중미사 중)
- **교리시간 :** 주일 오전 9시30분(10월 14일 시작)
- **문 의 :** 사무실 (651-6668)

✤ 평택대리구 순교자 현양대회 안내

- 일시:9/27일(목) 오전10시30분부터 오후3시까지
- 장 소 : 천주교 수원교구 미리내성지
- 준비물 : 미사도구, 묵주, 돗자리, 개별도시락

❤ 미사 전 성경통독 ❤
미사 20분전 성경을 읽습니다.
(성경 지참)

❤ 미사예물 봉헌 ❤
미사 하루 전까지 사무실에 접수하시기 바랍니다. (접수 : 사무실)

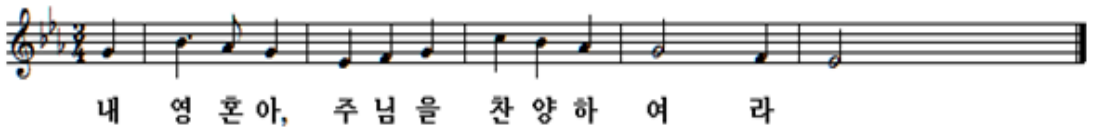

[17549] 경기도 안성시 공도읍 만가대길 1 사무실 031)651-6668 FAX 651-6666

2018. 09 09.

미사시간		과 천	예비자 교 리	주일 : 09:00
토요특전	오후3시(어린이) 19:00(중.고등부)			목 : 11:00
주일미사	07:00 10:30(교중) 16:30(청년) 19:30	〈성가정의 성 마리아와 성 요셉〉	유아세례	홀수 달 셋째주 토 16:00
평일미사	06:00 월. 수. 금	과천시 중앙로 275	차 축복	수시로
	10:00 수. 목. 금	사무실 502-5643 수녀원 502-5642 팩 스 502-5605	집 축복	수시로
	19:30 화. 목	연령회장 : 010-3399-9745	고해성사	매 미사 20분전

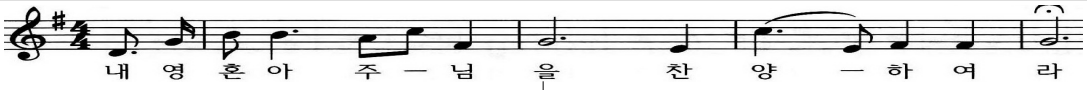

₽. 오늘은 사제양성을 위한 특별헌금이 있습니다.

₽. 주간미사 안내!

교구 사제 연수 관계로 12일과 13일 미사가 한 대씩만 봉헌되오니 착오 없으시기 바랍니다.
12일은 오전 10시, 13일은 저녁 7시30분 미사가 봉헌됩니다. (9월 행사표를 참조하시기 바랍니다.)

₽. 추석 합동위령미사 안내!

오는 9월 24일은 추석명절입니다. 이날 미사는 세상을 떠나신 가족, 친척, 은인 들을 위한 합동위령미사로 봉헌합니다. 미사를 봉헌코자 하시는 분들은 비치되어 있는 봉투를 이용하셔서 미리미리 봉헌함에 봉헌 해 주시기 바랍니다. 추석맞이 위령미사는 10시30분에 봉헌되오며 10시에 합동연도를 바칠 예정입니다.

₽. 감사합니다!

수원교구 화서동성당의 성전 건축기금 마련을 위한 교우분들의 많은 관심과 협조에 감사드립니다.

₽. 부림지역 물품판매 안내!

부림지역에서는 들기름, 참기름, 김장용 젓갈류를 판매하오니 많은 관심 부탁드립니다.

₽. 초, 중·고등부 주보 안내!

수원교구 초등부 주보(징검다리) 와 중·고등부 주보(사다리)가 폐간되었음을 알려 드립니다.

₽. 성당내의 안전관리 협조 요망!

성당내의 안전관리가 허술해서 여러 위험성에 노출되어 있습니다. 우선 안전을 위해서 각 교실에 열쇠를 설치하고 열쇠함을 성당입구 현관에 설치 해 놓았습니다. 교실 사용을 원하시는 분들은 열쇠함에서 열쇠를 꺼내 사용하시고 **마치실 때에는 교실문을 꼭 잠그신 다음에 열쇠를 열쇠함에 다시 가져다 놓으시기를 바랍니다.** 열쇠함 비밀번호는 사무실로 문의해 주시기 바라며, 시행은 **9월 3일 부터**입니다.

₽. 성당 건축물 점검 결과 안내!

건축한지 오래된 성당이기에 곳곳에 어려움을 품고 있습니다. 전임 박전동 신부님께서도 성당 리모델링에 대하여 많은 고민을 해 오셨던 것으로 알고 있습니다. 이번에 근본적인 문제점이 무엇인지에 대해서 교구 건설본부 협력업체의 자문을 받아보았습니다. 그 결과 지하실의 습기를 우선 처리하기 위해서 주방바닥의 방수가 요청됨과 동시에 본 성전 천정의 보완공사가 시급하다는 것을 알게 되었습니다. 본 성전 천정공사는 비용과 시일이 요구되기에 차후에 고려하는 것으로 미루었고 우선 급한 주방바닥 방수공사를 이번 가을에 시행하고자 합니다. 방수공사와 곁들여서 주방을 조금 넓히고 위치를 조정하는 작업을 하고자 하오니 양지하시고 협조해 주시기 바랍니다.

₽. 기도 부탁드립니다!!

손정해(프란치스코), 김종련(안드레아), 정윤남, 김인영(베드로), 조소연(첼리나), 황정자(마리아), 박천수(베드로), 이수헌

₽. 정기 청소(매주1회) 담당구역 배정 안내

(~9/15) 4층-M·E, 울뜨레야 3층-문원3구역
(~9/22) 4층-전례분과 3층-부림1구역
※ 매주 토요일 10시, 지하~2층은 변동 없음

₽. 전입교우 안내

송경신(멜라니아)	청계(4)지역2구역3반
김묘하(소화데레사)	관문(5)지역2구역2반
김용우(끌라우디아)	청계(4)지역2구역3반

₽. 미사봉사 안내

시간	9월9일	9월16일
07:00	관문1구역	관문4구역
10:30	관문2구역	관문5구역
19:30	관문3구역	관문6구역

₽. 감사합니다!

교 무 금 : 16,405,000 **주일헌금** : 4,616,450

감사헌금 : 송원석 바오로(10), 송영은 클로틸다(10), 윤주성(5), 익 명(5), 임윤성 스텔라(3), 노선숙 로사리아(1,000)

제978호 2018. 9. 9

예비자 교리 시간
주일 오전 09:30
혼인성사 : 사무실문의
유아세례 : 짝수월 첫째주 토 오후 4시 30분
집 축 복 : 수 ·금 미사 후
차 축 복 : 매 미사 후

관악성당

주소: 경수대로 1140번길 24 우) 430-012
E-mail : gwanak@casuwon.or.kr
http://cafe.daum.net/guanakcatholicchurch
사무실 031) 472-5051 FAX 472-5052
주임신부 조태현 (스테파노) 472-5053
총 회 장 고창은 (스테파노) 010-5234-6385
연령회장 김관범 (스테파노) 010-4720-1530

미사 시간		
토	15:30 (어린이) 마지막 주 어린이미사 없음	월 10:00
	19:30 (토 저녁주일) (중고등, 청년)	화 19:30
		수 10:00
		목 19:30
주일	09:00 11:00 19:30	금 10:00

오늘의 성가 - 입당 : 47 봉헌 : 219, 218 성체 : 344, 155, 174 파견 : (286) 289

본당 공동체 활성화와 복음화를 위하여
▪묵주기도 (매 미사 30분전 - 연중)

◈사제관건축을 위한 2차헌금이 있습니다.

◈견진성사
▪일 시 : 11월 4일(주일) 11시미사 중
▪강 사 : 본당신부님
▪교 재 : 흔들리지 않는 신앙(교재비:18,000원)
▪교 리 : 9. 13(목), 9. 20(목), 10. 18(목), 10. 25(목) (저녁미사 후 : 4회)
▪대상자 : 중학생이상 세례받은 신자
▪신청마감 : 9월 12일(수)
▪신청서접수 : 사무실, 교육분과
*교재가 성물방에 구비되어 있으니 강의 전까지 구입하시기 바랍니다
*강의를 듣고 싶으신 분들은 사무실에 신청하시기 바랍니다.

◈추석 위령합동 미사
9월 24일(월)은 우리 고유명절인 추석입니다. 조상님들을 위해 합동 위령미사를 봉헌하오니 사무실에 미사 전까지 접수해 주시기 바랍니다. (합동예물봉투 봉헌시 교무금납입자로 정확한 성명과 세례명을 기재해주시기 바랍니다.)
▪합동미사 : 오전 11시

<u>추석 연휴 관계로</u>
9월 25일(화) 오후 7시30분 미사와
9월 26일(수) 오전 10시 미사가 없습니다.
-25일(화), 26일(수) 직원 휴무입니다.

◈초등부 첫 영성체반 가족 성지순례
▪일시 : 9. 9(주일)오전 8시 30분~오후 5시
▪장소 : 손골성지(경기도 용인)

◈새영세자 첫고해
▪일시 : 9월 16일(주일) 오전 10시 / 요한실
▪대상 : 2018년 8월 15일 영세자

◈청소 및 전례봉사 담당
▪9월 9일(주일) - 대림1구역
▪9월16일(주일) - 대림2구역

◈매월 둘째주 주일 매 미사전 · 후에 성소후원회 후원금을 받습니다.

◈본당의 날 음악회
▪일시 : 10월 20일(토) 오후 6시 30분
▪장소 : 성당
-1부 : 신자들의 한마음 음악회
-2부 : 특별공연 (관악성당 베리따스 성가대)
-3부 : 초청공연 (수원교구 소년소녀 합창단)
*1부 한마음 음악회 신자분들의 신청을 받습니다. (선착순 10팀 : 10팀이 넘으면 심사 후 참가)
*신청서접수 : 사무실 / 마감일 : 9월 22일(토)

◈형제모임

구역	시간	장소
삼막	9. 9(주일) 교중미사후	성당교리실(베드로실) 송욱헌(요셉)☎010-9394-9356
대림1	9.16(주일) 11시미사후	성당교리실 이대수(스테파노)☎010-5477-9999

◈전례 및 독서자

날짜	시간	전례	독서
9. 16	09:00	최순자 (마르가리타)	박원식(미카엘)
			안혜성(효주아네스)
	11:00	이경숙 (아나다시아)	이강선(토 마)
			이기남(글라라)
	19:30	우경숙 (미카엘라)	김준희(시 몬)
			조동순(아네스)

◈단체모임

단체	일시	장소
선교분과	9. 9(주일) 9시미사 후	루카실
연령회	9. 9(주일)11시미사 후	마리아홀
성가대	9. 9(주일)11시미사 후	성당
꾸리아	9.13 (목) 저녁미사 후	마리아홀
성모회	9.14 (금) 10시미사 후	베드로실
교육분과	9.14 (금) 10시미사 후	마태오실
해설단	9.16(주일)11시미사 후	요한실
하상회	9.16(주일)11시미사 후	마르코실

◈우리들의 정성(8월 27일~ 9월 2일)

주일미사참석인원(참석율)	567명(23%)
교 무 금	4,400,000원
주일헌금	1,982,500원
사제양성특별헌금	835,000원
감사헌금	김보현(골롬바) 10만원 김우덕(바르나바) 50만원 기경철(모세) 100만원

■ 천주교를 알고자 하시는 분은 본당사무실로 연락바랍니다. ■

미 사 시 간	
월	06:30
화, 목	19:30
수, 금	10:00
첫주(토)	10:00 (성모신심)
토(주일)	19:00 (청소년)
일(주일)	10:30 (교 중)
	16:00 (가정미사)
	19:00 (청 년)

광교1동성당
Gwanggyo 1-Dong Catholic Church

E-MAIL : 2gwanggyo@casuwon.or.kr
카페 : http://cafe.naver.com/gcatholic
주 소 : 16509 수원시 영통구 에듀타운로 106번길 16
(이의동 1348-2) 하이니티연구시설 303호

주임신부 : 이재현 (요셉)
총 회 장 : 김성균 (안드레아)
연령회장 : 정재수 (윤일요한)
(임종, 장례) 010-3827-7696
사무실 : 031) 213-1497
Fax : 031) 213-1498

예비신자 입교식 : 시기별 모집
병자영성체 : 매월 끝주 금요일 오전 10시 미사 후
유아세례 : 짝수달 첫 번째 토요일 청소년 주일 미사 후
† 사무실로 미리 신청하세요.
• 혼인면담 (수원교구 혼인 강좌 수료), 집축복, 상가축복, 차축복

※ 무통장 입금
교무금 : 신한 은행 / 100-028-909454 / 천주교수원교구
건축헌금 : 신협 / 131-018-079357 / 광교1동성당
★ 이름, 세례명 꼭 기재해주세요.

- 광교1동 성당 성전 신축을 위한 공동체 활성화 방안 -
① 묵주기도 300만단 봉헌 ② 주일미사 참례율 30% 이상을 위하여 소공동체 활동
③ 한 세대당 건축 헌금 500만원 이상 봉헌 ④ 주일미사 봉헌금 10,000원 이상 봉헌
⑤ 교무금 70% 이상 책정, 50% 이상 납부 **⑥ 건축 CMS 적극적인 참여!!**

✞ 미사 및 행사 안내

첫영성체식 〈 일 정 〉	첫 고해	9/13(목) 저녁 미사 후
	어 린 이 세 례 식	9/15(토) 청소년 미사 후 〈 첫영성체 어린이 대상 〉
	첫영성체식	9/16(일) 가정 미사 중 ▶첫영성체를 준비하는 어린이들을 위해 많은 관심과 기도 부탁드립니다.
주임신부님 사제 연례 피정	· 일시 : 9/18(화) ~ 9/21(금) ▶ 위 기간 본당 평일 미사 없습니다. **※ 월요일 새벽 미사 있습니다.** ▶ 피정에 참석하시는 신부님을 위해 많은 기도 부탁드립니다. - **위 기간 동안 사무실 여름 휴가 관계로 휴무입니다.** 〈사무실 업무는 토요일 오후 2시부터 입니다.〉	
추 석 합동위령미사	· 일시 : 9월 24일(월) 오전 10시 : 연도 및 분향 (연도책 지참) 오전 10시 30분 : 합동위령미사 **※ 합동미사예물 :** 미리 봉헌해 주시길 바랍니다. (교육관 입구 봉헌함 또는 사무실) **▶ 위령자 명단 부착 : 9/16(일)까지 접수분** **▶ 추석 상차림은 없습니다.** **✞ 추석 연휴 미사 안내** - 9/25(화) ~ 9/26일(수) 미사는 봉사자 추석 연휴 관계로 본당 미사 없습니다. - 위 기간동안 사무실도 휴무입니다. 〈사무실 업무는 목요일 오후 2시부터 입니다.〉	

특 별 헌 금	이번주	본당 건축헌금
	다음주	본당 건축헌금

✪ 광교1동 본당 '한가족 한마음 장터 잔치

▸ 일 자 : 10월 28일 (일)
▸ 장 소 : 신축 부지 (다산중학교 맞은편)
▸ 내 용 : 본당 교우들의 친교와 어울림 잔치
▸ 미 사 : 주일 교중미사는 신축 부지에서 합니다.

★ 당일 교육관에서 미사는 없습니다.

※ 자세한 내용은 주보 간지면에 확인 부탁드립니다.

✪ 여성 소공동체 구역별 물품 판매

▶ 주일 교중 미사 후에만 판매 하며, 다음주 판매 물품은 주보 간지면에 기재 되어있습니다.

일 자	물 품	내 용
9/9 1지역 2구역	① 송산 포도 ₩ 가격 미정	국 산
	② 건 고사리 ₩12,000원	국 산 〈제주교구〉
	③ 참기름 ₩ 10,000원 들기름 ₩ 15,000원	중국산 국 산
	④ 맛간장 ₩ 10,000원	국 산 〈수원교구〉

✪ 젓갈 판매

▸ 품목 : 멸치 액젓, 까나리 액젓, 강경 새우젓
▸ 주문기간 : 9월9일 ~ 10월7일 까지
▸ 문의 : 여성소공동체 회장 010-6485-7442
▸ 수량 및 금액은 주보 간지면에 기재되어있습니다.

화답송

주임신부 : 황규현(보니파시오)
총 회 장 : 박효남(크리소스토모)
010-6220-4550
연령회장 : 김대용(요한세례자)
010-6310-8531
사 무 실 : ☎ 263-0651
FAX 263-0652

광교2동 성당

(아시시의 St.프란치스코)

E-Mail : gwanggyo@casuwon.or.kr
카페 http://cafe.daum.net/gwanggyocc
16942 용인시 수지구 법조로 225
(상현동 1124번지)

미사 시간 안내	
평일	월 06:30
	화,목 19:30 / 수,금 10:00
토	성모신심 (첫토요일) 10:00
	오후 17:00
주일	09:00 / (교중)11:00 / 19:30
고해성사 : 매 미사 30분전	

••• 성전 건립을 위한 교무금 10,000원 더 봉헌 / 주일헌금 1,000원 더 봉헌 •••

+ 미사 · 전례 +

※ 미사 시간 및 명칭 변경 안내

변경시작일	변경 전	변경 후
9. 8(토)	15:00 어린이미사 19:30 중고등부미사	17:00 미사
9. 9(일)	19:30 청년미사	19:30 청소년·청년미사
9.10(월)	06:00 새벽미사	06:30 새벽미사

+ 2차 헌금 봉헌 안내 +

※ 9월 9일 2차 헌금 : 건축헌금
※ 9월 16일 1차+2차 헌금 : 교구주일

+ 공지 사항 +

※ 예비자 교리반 개강 안내
· 일시 : 9. 2(일) 09:30~10:30
※ 매 주일 오전 9:30 수업

※ 중고등부, 청년부 문화기행 안내
· 일시 : 9. 9(일) 12:00~20:30
· 내용 : 연극 관람(대학로 민송아트홀)

※ 악기를 기증 받습니다.
· 가정에서 사용하지 않는 기타, 키보드, 플룻 등을 기증받습니다.
·☎ 성당 사무실 263-0651

※ 청년미사 반주자 및 청년회원 모집 안내
·매 주일 19:30 청년미사의 '야훼이레' 성가(피아노)반주자를 모집합니다.
(매주 미사 1시간 전 연습)
·☎ 배윤경(막달레나) 010-2461-5161

※ 성가단원 모집 안내
·파트 : 알토, 테너, 베이스
·☎ 심동수(루치아노) 성가단장 010-9222-4830

※ 사회복지분과원 모집
·☎ 황원주(토마스) 분과장 010-2103-8347

+ 소공, 단체회합 +

※ 32단지 구역 : 9. 9(일) 교중미사 후, 성당 카페
※ 광교스타클래스 구역 : 9. 10(월) 10:00, 성가대연습실
※ 참누리2 구역 : 9. 10(월) 오후 2:00, 아파트 중앙광장
※ 경남 구역 : 9. 11(화) 오전 10:30, 4304-1904
※ 꾸르실료 입소자 준비 모임 : 9. 16(일) 9시 미사 후
※ 상록자이 구역 : 9. 18(화) 오전 10:00, 4207-401
※ 40단지 형제회 : 9. 19(수) 오후 8:00, 성당 카페

+ 성당 청소, 신자들의 기도 +

구 역	청 소	신자들의 기도	
참누리1, 경남, 32단지, 상록	9.7	9.9	연중 제23주일
참누리2, 현대, 광교스타클래스	9.14	9.16	연중 제24주일

+ 봉헌금 현황 +

(8월27일 ~ 9월2일)

구 분	금 액(원)	비 고
교 무 금	7,302,000	85명
1차 헌금	2,895,750	연중 제22주일
2차 헌금	1,168,500	건축헌금
건축헌금	2,140,000	15명
감사헌금	2,250,000	5명
합 계	15,756,250	
건축헌금	임문영(5만) 강영철(8만) 이재흥(9만) 정민영(15만) 조추자(3만) 최찬희(16만) 송종석(2만) 이윤선(5만)	임정자(3만) 이 환(10만) 박지희(20만) 안미숙(6만) 박지연(10만) 최은영(2만) 익명(100만)
감사헌금	강영철(100만) 이서연(5만) 문은숙(10만)	박효남(100만) 조동희(10만)

※ 자동이체 : 우리 1005-102-173851 (재)천주교수원교구

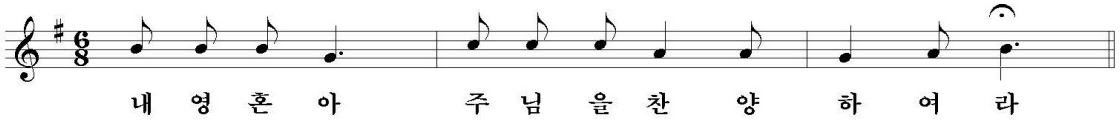

광남동성당
성 유진길(아우구스티노)

(12783) 광주시 옥토골길 33-47
E-mail : gwangnam@casuwon.or.kr
광남동카페 : 광남동성당 그리고 우리
장지동카페 : (가칭)장지동성당
본당신부 : 정연혁 베드로니오
사 무 실 : 798-3520, fax: 798-3521
총 회 장 : 신호섭 돈보스코 010-4275-3657
연령회장 : 이해린 베드로 010-4321-7079

미사	
월	: 오전 6시
수・금	: 오전 10시
화・목	: 오후 7시 30분
토	: 오전 10시(성모신심미사) 오후 7시 30분(청소년 미사)
주	: 오전 6시, 8시, 11시(교중미사) 오후 4시(어린이미사)
목	: 오전 10시 장지동미사

◈ **한국 평신도 희년**(2018년 11월 11일까지)
* 마지막 성지순례: 10월 23일(화), 죽산성지

◈ **9월은 순교자성월입니다.**
* 한국 순교성인 대축일은 9월 20일.
  사목적 이유로 주일로 옮겨 지낼 수 있음.
  => 올해는 9월 23일로 이동하여 지냄
* 성 유진길 아우구스티노께서는 1839년 9월 22일에 서소문에서 참수 치명
* 성지순례: 개인, 가족, 단체로 갑시다.
* 서소문성지순례: 9월 14일(금) 8시 출발
* 신청: 사무실(20,000원), 9/11일까지

=> 미사시간 10:00->06:00 변경

◈ **교구 추계 사제연수**
* 일 시: 9월 11일(화)~13일(목)

=> 미사변경(화) 19:30->10:00

◈ **추석 합동 위령미사:** 9월 24일(월) 11시
* 연도 및 분향: 10시 20분

◈ **미리내성지 순교자 현양대회 (교구차원)**
* 일 시: 9월 27일(목) 오전 10시 30분
* 신 청: 사무실로 9월 15일까지

◈ **초등부 성지순례**
* 일 시: 9월 30(주), 4시 미사 없음.
* 신 청: 9월 23일(주)까지
* 문 의: 010-6315-3241(초등부교감)

◈ **10월은 묵주기도성월입니다.**
* 매일 저녁 8시 혹은 저녁미사 후에 성모상 앞에서 묵주기도를 바칩니다.

◈ **예비신자 입교식:** 10월 7일(주) 교중미사
* 2019년 부활 세례반 (4월 21일)
  1) 주일반: 오전 9시 반
  2) 화요일반: 저녁 미사 후
* 2019년 1월 13일 세례반, 외짝교우 대상

◈ **본당신자 전례교육(봉사자 필수)**
* 일 시: 10/11, 10/18, 10/25,
  11/8, 11/15, 11/25 목요일 미사 후

◈ **제24차 교구 성경잔치**
* 일 시: 10월 14일(주) 09:00-16:30
* 장 소: 효명중학교
* 내 용: 경시대회, 암송대회, 그림그리기, 글쓰기, 성경 작품 및 노트전시, 말씀 체험장
* 문 의: 010-8755-8942(장철경 칸네라)

◈ **본당의 날: 10월 21일(주) 예정**

◈ **성모회에서 지속적으로 물품 판매합니다.**
* 수익금은 장지동성당 신축기금으로 봉헌
* 성모회원 모집합니다.(010-8378-3718)

◈ **성전 봉헌식과 (가칭)장지동 본당 설립**
* 내년 5월 중에 성전 봉헌식을 할 것입니다.
* (가칭) 장지동 본당 설립 준비를 위해서
  1) 미사 전에 묵주기도와 준비기도 봉헌
  2) 장지동으로 가실 구역 성경 필사
* 장지동성당 카페: http://cafe.daum.net/jjdsd
* 준비 위원장 (이윤철 요한): 010-6344-0639

◈ **본당 청소 및 주일 전례 봉사 구역**

9월 8일(토)/ 9월 9일(주)	5구역
9월15일(토)/ 9월16일(주)	6구역

◈ **2차 / 목적헌금 헌금 지향**

이번 주일	본당 부채상환
다음 주일	본당 부채상환

◈ **지난 주간 봉헌 (8월 27일~9월 2일)**

주일헌금	2,851,000
2차헌금(사제양성 후헌금)	505,000
교무금	6,465,000
부채상환(건축)	1,320,000
장지동 분당 준비 봉헌금	6,400,000

◈ **본당 계좌 번호**
* 교 무 금 신협 134-001-166795 광남동성당
* 건축(광남)신협 134-002-658629 광남동성당
* 건축(장지)신협 134-002-658636 광남동성당

소공동체 위원회	첫째 주일 09:00	연령회	첫째 주일 교중미사 후
전례 위원회	셋째 주 수요일 19:00	울뜨레아	첫째 주 금요일 19:30
제분과 위원회	둘째 주 수요일 19:00	꾸리아	셋째 주일 09:00
청소년 위원회	셋째 주 수요일 20:00	M.E	셋째 주 금요일 19:00
평단협 위원회	넷째 주 수요일 19:00	성소후원회	넷째 주일
빈첸시오회	둘째 주일	봉사자교육	마지막 주일 교중미사 후

예비자교리시간	
화	20:00
목	10:00
일	09:30
교무금납입계좌	
신협 131-001-309660	

광명성당

(노동자의 모범이신 성 요셉)

주임신부 **최황진(라파엘)** 총 회 장 010-6603-6412
사 제 관 02)2688-0745 연령회장 010-9682-3259
수 녀 원 02)2688-0743 팩 스 02)2615-0151
사 무 실 02)2688-0742 gwangmyeong@casuwon.or.kr
주 소 ㊞14286 경기도 광명시 오리로995번길 9(광명4동)

미 사 시 간		
주일	토	19:00(청소년)
	일	06:00(성인) 11:00(교중) 15:00(어린이) 19:00(청년,떼제)
평일		월-20:00 화-19:30 / 수-10:00 목-19:30 / 금-10:00

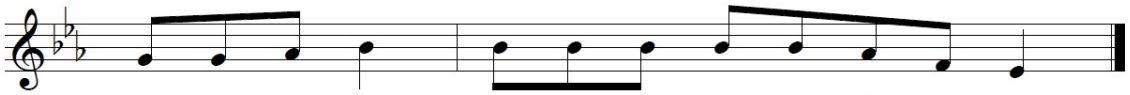

내 영 혼 아 주 님 을 찬 양 하 여 라

환 영

광명성당에 오신 예비신자 여러분을
진심으로 환영합니다.
하느님의 은총 안에서 서로 사랑하며
기쁨을 나누시기를 바랍니다.

▣ 주임신부님 영명축일행사 안내
- 일시 : 9월16일(주일) 교중미사 후(국수잔치)
- 영명축일을 맞으시는 주임신부님(라파엘,9/29)을 위하여 많은 기도 부탁드립니다.

▣ 9월 봉성체 안내(※일정 변경되었습니다.)
- 9월14일(금) 14시~
- 변경된 일정을 꼭 확인하시기 바랍니다.

▣ 추계 사제연수 및 미사 변경 안내
- 일시 : 9월17일(월)~20일(목)
- 17일(월)~19일(수) 미사는 없습니다.

▣ 추석 합동위령미사 안내
- 우리 고유 명절인 추석을 맞아 합동위령미사를 봉헌합니다. 정성스럽게 예물을 준비하시어 사무실 또는 성전뒤편 봉헌함에 미리 봉헌해 주시기 바랍니다.
- 일시 : 9월24일(월) 11:00, (저녁8시미사 없음)
- 미사시작 30분전부터 연도/분향이 있습니다.
- 9월25일(화)은 미사가 없으며, 본당전체 휴무입니다.

▣ 본당 성경 경시대회/암송대회 안내
- 일시 : 9월15일(토) 오후2시~

※ 대회 참여를 희망하시는 분은 사무실에서 신청서를 작성하여 주시기 바랍니다.
※ 예상문제집 및 암송카드는 사무실에서 받아가세요.

▣ 제24차 교구 성경잔치
- 일시 : 10월14일(주일) 09:00~16:30
- 장소 : 효명중학교

※ 자세한 내용은 본당게시물 또는 사무실에 문의하세요.

▣ 반석노인대학 하반기 개강 및 등록안내
- 개강 : 9월12일(수) / 등록비 : 2만원

▣ 다니엘의 집 생산품 홍보/판매 안내
- 일시 : 9월8일(토)~9일(주일) 매 미사 전후

제품종류		1개당 가격
과일청	레몬/블루베리/자몽/라즈베리	1kg (20,000원) 500g(15,000원)
과일잼	딸기/감귤/베리굿	500g(10,000원) 250g(5,000원)
	블루베리	500g(12,000원) 250g(6,000원)
더치커피		380ml(10,000원) 500ml(15,000원)

※ 선물용 세트 주문 가능합니다.(02-6105-7195)
※ 수익금은 전액 장애인의 직업재활에 쓰입니다.

▣ 금주의 모임과 행사
-9(일)12:00 연령회 / 선교분과
-12(수)11:00 반석대(개강식)
-13(목)20:30 울뜨레야
-14(금)11:00 꾸리아
14:00 환자영성체
-16(일)11:00 주임신부님 영명축일 잔치

▣ 전입을 환영합니다.(8월27일~9월2일)

구역반	이름	세례명	가족수	계시던 곳
믿음-4-2	유선영	바울라	4명	수원/광문
성모-1-4	이성희	벨라도	6명	서울/신대방동

▣ 감사합니다.(8월27일~9월2일)
- 교 무 금 : 6,589,000원
- 주일헌금 : 3,784,500원(연중제22주일)
- 특별헌금 : 843,100원(사제양성)
- 감사헌금 : 최병선임이데레사, 오동진베네딕토, 장응순세례자요한(각10만), 서유순안나, 이상연로사, 이원섭모세(각5만), 최한철프란치스코(3만)

▣ 교무금 책정현황 (9월5일 현재)

총세대수	책정세대	미책정세대	책정비율
1,762세대	680세대(3↑)	1,082세대	38.6%

※ 교무금은 교회법에서 정한 신자의 의무입니다.

▣ 미사참례 현황 (봉헌봉투통계 기준)

주일	참석	참례율
8월 26일	1,088명	29.4%
9월 2일	1,031명	27.8%

민속두부	미건의료기	(주)현대익스프레스	루이까스텔
▶▶민속두부 이전개업◀◀ 큰시장內 삼성전자 골목안 박정권(요셉)	무료체험관 · 방문고객 선물증정 와세다빌딩 골목 3번째건물 3층 박해용(요한)	포장이사/일반이사/원룸이사/보관 구로점(2683-8224)/광명점(2618-2423) 소장 : 박순화(파비아노)	남녀의류 / 골프웨어 광명사거리역 1번출구 앞 노선갑(루도비코)
☎ 2616-4413, 010-4585-6160	☎ 2615-8875	☎ (대표)2683-2424, 011-317-1570	☎ 2613-8208, 010-3521-8396

모든 천주교 신자는 소공동체모임(반모임/형제모임)에 참여하는 것이 우선입니다.

☧ 광문성당

(성 요한 보스코)

주임신부 : 강유빈(도미니코) ☎ 2616-1321
사 무 실 : ☎ 2611-1321 FAX 2611-1322
연령회장 : 010-8986-6865
주 소 : ㊞ 14283 광명시 원광명안로21
E - mail : gwangmun@casuwon.or.kr

미 사 시 간		
주일미사	토요일	16:00(어린이) 19:00(중고등부)
	주 일	09:00 11:00(교중미사) 19:00(청년미사)
평일	월 화, 목 수, 금 토	06:30 19:30 10:00 10:00(첫토요일)

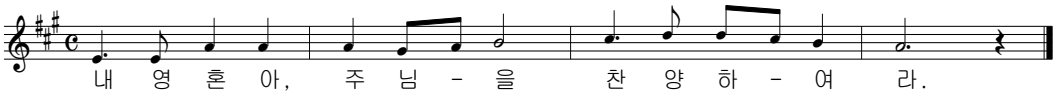

☧ 특별헌금

건축기금을 위한 특별헌금 있습니다.

☧ 평일미사 없습니다. : 11일(화)~14일(금)

☧ 전신자 피정

*일 시 :15일(토) 10시~2시30분(10,000원)
*강 사 : 원우재(요셉)신부

☧ 광문성당 신자 분들의 협조와 관심으로 일치의 시간을 가졌으며 본당설립10주년 행사를 잘 마무리 하였습니다. 감사합니다.

☧ 바자회 결산 - 10,859,820원(게시판참조)

☧ 예비신자 입교식

*일 시 : 10월14일(주일) 교중미사 중
*보다 많은 분들이 함께 하실 수 있도록 선교에 관심 가져 주시기 바랍니다.

☧ 타대오구역 가정방문 있습니다(9월~10월)

☧ 주계표(8/20~26)

수 입		지 출	
적 요	금 액	적 요	금 액
교무금	2,350,000	제전비	65,500
주일헌금	1,220,650	소모품	120,000
특별헌금	523,000	수도광열	10,430
감사헌금	1,300,000	수수료수선	22,400
건축헌금	1,240,000	통신비	96,740
미사예물	430,000	비품비	626,000
	7,063,650		941,070

☧ 건축헌금(2018) *누계 : 16,459,980원

*8월/28일~9월2일 : 익명(40만원)
강안토니아(4만원), 정도미니코(5만원)

☧ 매월 첫 목요일저녁 가정미사

☧ 추석 합동위령미사 - 24일(월) 11:00

합동미사예물은 사무실 또는 봉헌함에 미리 봉헌 해 주시기 바랍니다.

☧ 본당설립 10주년 후헌금

*문희종 세례요한주교님(100만원)
*광명지구 내 본당(230만원)

☧ 2019년 성당달력 광고주 모집 합니다 자세한 것은 사무실로 문의바랍니다.(5명)

☧ 빈첸시오회 물품 주문판매 - 모싯잎송편

☧ 모임 안내

*9일(주일) 12:30 선교분과, 연령회
독서해설단, 제대회, 성가대
*13일(목) 20:30 지혜꾸리아
*16일(주일) 12:30 소공동체위원회

☧ 미사현황(연중제22주일)

요 일	미 사	참석	%	헌 금
1일 (토)	16:00			미사없음
	19:00	31	2.6	229,000
2일 (주일)	09:00			미사없음
	10:30	420	35.3	2,234,800
	19:00			미사없음
합계		451	37.9	492,000
				1,971,800

(전체신자수 : 503세대 1190명)

☧ 우리의 정성

*교무금 : 1,560,000
*감사헌금 : 최크리스티나(5만원)
정도미니코(5만원), 익명(4만원)

광북성당

St. Augustine Catholic Church

본당 복음화 목표

"신앙의 기쁨!
젊은이와 함께!"
"얼마나 사랑스럽습니까!"
(시편 84,2)

"얼마나 사랑스럽습니까!" (시편 84, 2)

단체회의 • 모임

복사단 자모회(중고)	9월 15일(토) 미사 후

전례담당 및 청소

날 짜		9월 8일 ~ 9일	9월 15일 ~ 16일
청 소		마태오 5,6구역	마태오 1,2구역
전 례		요한지역	요한지역
독서자	오전 6시	요한 3구역	손정란 멜라니아 서연순 실비아
	오전 11시	강종구 다윗 문경숙 벨라뎃다	요한 2구역

우리들의 정성 (8월 27일 ~ 9월 2일)

주일헌금	2,651,000원	교무금	5,760,000원
감사헌금	200,000원	특별헌금	605,000원
빈첸시오회	125,000원	성소후원회	460,000원

✤교무금 및 성소,빈첸시오회비 8월 납부현황

미사참례	756명 (3,119명 - 24.2 %)
총 책정세대	536세대 (1,307세대 - 41 %)
8월 납입세대	318세대 (1,307세대 -24.3%)
성소후원회	1,093,000원 (누계 :11,949,000원) - 총 74세대 납부 (5.7%)
빈첸시오회	450,000원 (누계 : 3,516,000원) - 총 48세대 납부 (3.7%)

◐교무금 자동이체 안내◑

• 교무금을 자동이체,인터넷뱅킹 및 폰뱅킹을 이용하여 납부 하실 수 있습니다.
(※자동이체는 거래은행에 가시어 직접신청)
• 입금계좌 : 신협 03166-12-004887
• 예금주 : 광북성당
※빈첸시오회비와 성소후원회비 연말정산가능

교무금은 신자의 의무입니다. 매월 주님께 감사하는 마음으로 정성껏 바쳐야 합니다. 전입 오신 분이나 새로 책정하실 분은 사무실로 오시어 신청하시기 바랍니다.

✤**사무실 휴무** : 9월 10일(월) ~ 12일(수)

「광북성당 가족으로 초대합니다.」

선교는 우리에게 주신 가장 큰 사명이자 은총입니다. 신자분들의 많은 관심과 인도 바랍니다.

• 환영식 : 10월 7일(주일) 오전 11시
• 예비자접수 : 주일미사 후 ~ 성전입구

전례안내

✤연도제

• 일시 : 9월 20일(목) 저녁6시40분부터 연도시작~
• 주관 : 연령회

✤한가위 합동 위령미사

• 일시 : 9월 24일(월) 오전 6시, 11시
• 미사 전 조상님들을 위한 연도와 분향 (10시 10분부터~)

※고향에 내려가시는 신자들은 조상님들을 위한 위령미사를 미리 봉헌하시기 바랍니다.

✤유아세례

• 일시 : 10월 7일(주일) 교중미사 후
• 신청마감 : 10월 5일(금)
• 준비물 : 세례신청서, 감사예물, 초

✤떼제 기도모임은 잠정적으로 중단되었음을 알려드립니다.

교육 및 모임안내

✤교구 여정개강 : 구약 II - 역사서 1

화요반	오전 10시 다목적실	♣관심 있는 분들의 많은 참여 바랍니다.
수요반	오후 8시 다목적실	

※등록을 미처 못 하신 교우도 강의에 참석하셔서 수강신청을 하시면 됩니다.

✤수험생을 위한 부모 첫 모임

• 첫모임 : 9월 16일(주일) 교중미사 후 101호
• 기도시작일 : 9월 23일(주일)
• 수험생을 둔 부모님은 꼭 참석하시기 바랍니다.

✤9월 차 봉사 : 천주의 성모 Cu

주임신부	정진성 아우구스티노	☎ 2615-9342	광명시 연서일로 43 (철산동 광북성당) ☎ 2689-1998 · FAX : 2689-1999	
전교수녀	최 선 주 갈라	☎ 2615-9341	성당 까페 : cafe.daum.net/kb~sd	
총회장	문 보 선 아담	☎ 010-7759-0304	연령회장	최 승 주 요셉 ☎010-2906-9324

▪주임신부: 김화태(제르바시오)
▪보좌신부: 손명준(마르코)
▪전교수녀: 최(데레지아),박(노엘라)
▪종 회 장: 김호영
(프란치스코 하비에르)
☎010-4325-6198
▪연령회장: 지옥순(모니카)
☎010-4735-5159
▪사 무 실: ☎ 761-1950~1951
▪유치원수녀: 양(요안나)
☎ 761-1955

천주교 수원교구 제2대리구
성 김대건 안드레아 광주성당
http://www.me4.or.kr
E-mail: gwangju@casuwon.or.kr
경기도 광주시 경안안길44

미사 시간 안내

주일	토	오후4시(어린이), 오후 7시(중고등부)
	일	오전 7시, 오전 9시, 오전 11시(교중) 오후6시(청년),오후9시 오후1시30분(이주민 영어미사)
평일	월	새벽 6시
	화수목금	오전 10시(공통), 오후 7시(공통) (성시간: 첫 목요일 오후 7시 미사 후)
	토	오전 10시 (성모신심미사: 첫 토요일)

2018년 주제 말씀 "당신 말씀은 제 발에 등불, 저의 길에 빛입니다." (시편119장105절)

1주간 성경말씀	"저희에게 믿음을 더하여 주십시오."	(루카복음17장5절)
2주간 성경말씀	"너희가 나를 사랑하면 내 계명을 지킬 것이다."	(요한복음14장15절)

✿**다음 주에는 교구주일 특별헌금이 있습니다.**

✿**추석 미사 안내**
•9월24일(월) 오전7시, 오전10시

✿**추석 합동위령미사예물을 사무실로 신청하시면 성전 입구 병풍에 명단을 올려드립니다.**
•기부금영수증 처리하실 분은 봉헌자를 교무금 납부자로 기재해 주세요.

✿**김대건신부 현양미사 및 칸타타 공연(무료)**
•일시: 9월15일(토) 오후7시 •장소: 광주성당

✿**본당 설정 60주년 기념행사 신청받습니다.**
•일시: 10월27일(토) 11시, 천진암성지
•신청: 9월 8일9일,15일,16일 매 미사 때
•신청방법: 성전 입구에서만 신청

✿**본당 설정 60주년사 책에 아래와 같은 내용의 사진을 수록하고자 하오니 해당 사진이 있으시면 뒷면에 성명과 연락처를 기재하시어 사무실로 제출바랍니다.**
-성당 느티나무(성전 입구) 사진
-역대 신부님, 수녀님과 함께한 사진
-세례성사, 견진성사 사진
-성모유치원 행사 사진

✿**2018년 평신도 희년 수원교구 마라톤/걷기대회**
•일시: 10월 3일(수) 오전8시30분
•장소: 미리내성지(103위 대성전 앞 잔디밭)
•참가비: 10,000원(고등학생까지 무료)
•신청기한: 9월16일(주일)까지 •신청: 사무실
※자세한 내용은 게시판 포스터 참조.

✿**수험생을 위한 '9일 기도' 모임 신청**
•일시: 9월22일(토) 오후7시 미사 후
•장소: 성전 내 유아실 •신청: 사무실

✿**생활말씀모임 '포콜라레' 안내**
•일시/장소: 9월9일(주일) 오후2시/2층 루치아실

✿**밀목1구역과 밀목2구역가정방문 안내**
•밀목1구역: 9월12일 수요일
•밀목2구역: 9월14일 금요일

✿**9월 환자영성체 변경 안내**
•일시: 9월13일(목) 오후1시부터
•신청기한: 9월 9일(주일)까지
•신청/문의: 소공동체 구역장·반장, 사무실

✿**서울대교구 학교법인 가톨릭학원에서 운영하는 '평화상조' 홍보 있습니다.**
•홍보일자: 9월8일(토)~9일(주일) 매 미사 때

✿**추석 송편 예약판매 (1Kg 1만원)**
•신청: 소공동체 구역장·반장

✿**성령기도회**
•일시: 9월11일(화) 오후 7시 미사 후
•장소: 지하강당
•강사: 정영숙(크리스티나) (서울대교구 말씀봉사자)

✿**9월 단체 월례모임**

연령회	14일(금) 11시		
구역장	9일(일) 12시	구역장•반장	28일(금) 20시

✿**전례 및 청소봉사**
: 금강구역 (9. 8~9) 지월·세광구역(9.15~16)

✿**전입교우를 환영합니다.** (8월27일~9월2일)

구역-반	성 명(세례명)	구역-반	성 명(세례명)
행정타운-3	김송숙(글라라)	안골-3	이승목(유스티노)
역동2-1	고근희(미카엘)	경안2-2	최숙정(루피나)

✿**우리의 정성** (8월27일~9월2일)

교무금	11,112,000	주일헌금	5,997,100
사제양성후원 특별헌금		2,045,500	
감사헌금: 백금분(10만원),이은자(3만원),익명(13만원) 익명(26만5천원)			

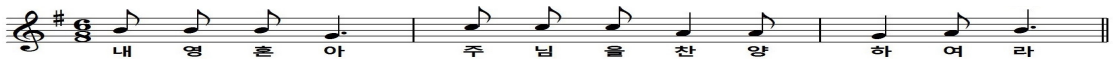

타파웨어
쿠킹스튜디오
경기광주점
글로벌 홈파티스
경안안길 46-3
김민정(요안나)
010-5057-7762
☎ 699-3322

대산현대모터스
종합자동차정비업체,판금도장, 사고차 보험수리
경충대로1507-10
김남용(요셉)
김단순(마리아)
☎ 798-9345

필 치과
임플란트,치아성형
보철치료,사랑니발치
성당교우 특별 할인
경안동 83-21(성당 앞)
문영필(루도비코)
☎761-2875

광주 온누리 약국
정확한 병·의원처방조제
종합병원 처방전문
경안동 30-3
로얄팰리스102호
윤성한(바르톨로메오)
☎761-2229

곽만근 갈비탕
갈비탕,갈비찜,갈비전골
탄벌동 18-24
우리은행 옆
이혜선(안젤라)
☎ 766-1560
010-5274-7976

◀본당 설정 60주년을 맞이하여 전 신자 묵주기도 100만단 바치기▶

천주교구산성당

주보성인 : 성 김성우 안토니오

주소 : 경기도 하남시 미사강변북로 99
홈페이지 : www.gusan.org
다음카페 http://cafe.daum.net/daumgusan

주임신부: 최병용 마티아
총 회 장: 권익만 벨라도 010-3714-9856
연령회장: 최병달 안또니오 010-3757-2761
사 무 실: 031)792-4631
F A X: 031)792-1770
E-mail : gusan@casuwon.or.kr

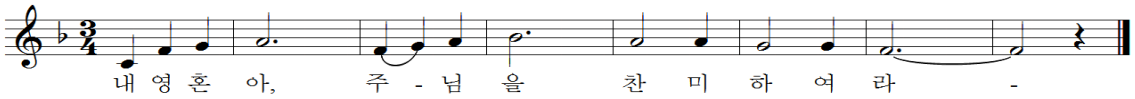

✝ 주님의 성전 건축을 위한 우리의 실천사항

✝ **영적 봉헌** - 묵주기도 500만단
✝ **물적 봉헌**
- 교무금 책정과 책정률 높이기
- 현 교무금의 10% 증대
- 교무금 13개월 납입
- 매월 첫째 주일 "만원 Day"

✝ **전입교우**
- 미 전입교우 찾기를 통한 전입률 높이기

✝ **우리의 목표** - 5년 이내 50억 적립

✝ 오늘 교중 미사 후 사목평의회가 있습니다.

✝ 한가위(추석) 합동위령미사 안내

일시: 9월 24일(월) 오전 11시(미사 1대 봉헌)
한가위 미사는 돌아가신 조상들과 연령들을 위한 합동 위령미사로 봉헌됩니다.(10시 30분 짧은 연도)
※ 합동미사예물 사전 접수: 사무실
※ 9월 25일-26일 대체휴일로 미사 없습니다.

✝ 첫영성체 초 봉헌 안내

23명의 어린이가 10월 7일(주일) 예수님과의 첫 만남을 기다리고 있습니다. 우리 신앙의 미래인 첫영성체 어린이들을 위한 초 봉헌에 교우 여러분들의 많은 참여와 기도 부탁드립니다.

※ 초 봉헌금 접수: 사무실

✝ 새 성전터 평일 오전 야외 미사 봉헌 안내

매주 수·금 10:00	
9월 12일(수)	9월 14일(금)
9월 19일(수)	9월 21일(금)
9월 26일 미사없음	9월 28일(금)

※ 우천 시에는 본당에서 미사가 봉헌됩니다.

✝ 소공동체 반모임 장소 및 안내

지역	구역(A)	반	월/일/요	시간	장소(동/호)	연락처
은총	1 A	1.2	9.10.월	10:30	101-2504	010-5234-6217
	2 A	1,2	9.13.목	16:00	208-302	010-6460-5383
	4 A	1,2,3	9.11.화	11:00	407-2002	010-2729-4686
사랑	6 A	1	9.10.월	10:30	102-1302	010-9003-5740
		2	9,11.화	10:30	105-402	010-6311-5120
	9 A	1	9.11화	11:00	903-1203	010-3394-4482
		2,3	9.10.월	10:00	새성전터회합실	010-9236-7626
	10 A	2	9.11.화	09:30	새성전터회합실	010-9088-5078
믿음	R2,3	1,2	9.10.월	10:00	성당 만남의방	010-2286-5702
	16 A	1	9.13.목	10:00	새성전터회합실	010-3784-8250
	11 A	1,2,3	9.11.화	10:30	새성전터회합실	010-9452-4502
	12 A	1,2	9.11.화	10:00	새성전터 벤치	010-7133-1426
	형제		9.14.금	19:00	새성전터회합실	010-6624-5046
소망	13 A	1.2.3	9.10.화	14:00	새성전터회합실	010-2370-0740
	15 A	1	9.15.토	20:00	단지내 노인정	010-3316-6415
	R 4	4	9.10.월	19:30	카페공방	010-6250-3095
행복	7 A	1.2.3	9.10.월	10:00	성당만남의방	010-3463-7431
	8 A	1.2.3	9.14.금	10:00	성당만남의방	010-3746-9911

✝ 본당 울뜨레야 재설립 안내

일시: 9월 15일(토) 오후 5시
장소: 새 성전터
입회문의: 010-3735-6126
※ 본당 울뜨레야가 재설립되어 첫 회합을 합니다.

미 사 안 내		
평일	월	오전 6시
	화, 목	오후 7시 30분
	수, 금	오전 10시(새 성전터 야외미사)
주일	오전	9:00(일반), 11:00(교중)
	오후	19:30(직장인)
	토요일	오후 4시(어린이), 오후 7시 30분(주일)
특별2차 헌금		건축헌금
주일미사 참례율		801명 / 30%

미사안내봉사	
9/8 19:30	바다의 별
9/9 09:00	위로의 샘
9/9 11:00	신비로운 장미
9/9 19:30	자비의 모후
예비자교리	
주일	09:30
화, 목	20:00

성 사 안 내	
고해성사	미사 전 20분
유아세례	2,4,6,8,10,12월 셋째 주 토요일 오후 2시
병자영성체	매월 첫째 주 금요일
집,차축복	1주 전
혼인면담	2-3개월 전
병자성사	위급 시/구·반장 신청

감사미사 안내		
평일	월	오전6시
	화	오전10시 / 오후7시30분
	수	오전6시 / 오전10시
	목	오전6시 / 오후7시30분
	금	오전6시 / 오전10시
	토	오전10시
토		오후7시30분(주일/중고등부)
주일		오전6시/ 오전8시30분 / 오전11시(교중) / 오후4시(어린이) /오후7시30분(청년)

구성성당

성 유대철 베드로

경기 용인시 기흥구 마북동162-43 [16910]
(경기 용인시 기흥구 구교동로 118번길8)
☎ 286-3555, 3550 / 팩스 286-3557

다음카페: http://cafe.daum.net/2863555

주임신부: 정운택 D.안드레아
☎ 286-3551
보좌신부: 양현직 요한사도
☎ 286-3590
전교수녀: 강 미카엘라
김 라이문도
☎ 284-3552
총 회 장: 오학성 안드레아
☎ 010-5214-5308
연령회장: 정락준 요셉
☎ 010-3630-4680

성시간-매월 첫목 저녁미사후	유아세례-홀수달 첫토11시	혼인면담 및 예식,집축복,차축복-희망일
성모신심미사-매월 첫토10시(임산부안수)	청소년 미사 매월 둘째토10시	병자영성체-매월 첫목 오후1시
병자미사-매월 셋째토10시(병자안수)	성가정을 위한 미사-매월 넷째토10시	쉬는교우를 위한 미사-매월 다섯째토10시
예비신자 교리반 안내- 화 오전11시, 목 오후8시30분, 토 오후5시30분(중고등부), 주일 오전9시40분		

▣ 말씀에서 사랑을, 성사에서 은총을!
▣ 오소서 성령이여, 새로 나게 하소서!

▣ 9/9 연중 제23주일

• 중국 소팔가자 성당 건축을 위한 나자렛 선교회 후원회원 모집, 묵주판매

• 남성소공동체 월례회의: 오전9시50분
• 연령회 월례회의: 오전11시 교중미사후
• 초등자모회 월례회의: 오후3시
◦ 여성소공동체 피정: 9/11(화)~12(수)
◦ 성경통독반 개강: 9/11(화) 오전10시 미사후
◦ **추계 사제 연수**: 9/11(화) 저녁~13(목) 새벽까지 미사 없습니다.
◦ **42기 첫 고해성사**: 9/11(화) 오후8시
◦ 사회복지분과 월례회의: 9/12(수) 오전10시 미사후
◦ 성령기도회: 9/12(수) 오전10시 미사후
◦ 빈첸시오회 회합: 9/12(수) 오후8시20분

▣ 2018년 순교자의 밤
-일시: 9/13(목) 오후7시30분
(미사, 촛불봉헌, 순교자를 위한 기도)

◦ 헌화회 월례회의: 9/14(금) 오후2시
◦ 하늘의문Cu.월례회의: 9/14(금) 오후2시
◦ 황금궁전Cu.월례회의: 9/14(금) 오후2시
◦ 마라톤선교회 월례모임: 9/15(토) 오전8시
◦ 반주단 월례회의: 9/15(토) 오전10시 미사후
◦ 교육분과 월례회의: 9/15(토) 오전10시 미사후
◦ ME조장 워크샵: 9/15(토)~16(주일)
◦ 중고등부자모회 월례회의: 9/15(토) 저녁미사후

▣ 9/16 연중 제24주일

▷교구주일을 위한 2차 헌금

• 예비신학생 모임: 오후2시~4시
• 전례위원회 월례회의: 오전9시30분
• 평단협위원회 월례회의: 오전9시50분
• 홍보분과 월례회의: 오전11시 교중미사후

♣ 축 영 명 ♣
주임신부님의 영육간 건강을 위하여
많은 기도 부탁드립니다.
교중미사 후 비빔밥 있습니다.

▣ 매주 목요일은 반(형제) 기도회의 날
본당 신자들은 기본적으로 거주지 구역 반 소속이기에 여러 단체에 소속하여 활동을 하여도 기본적으로 반(구역)기도회에 꼭 참석하여야 합니다.

▣ 44기 예비신자 입교식
-일시: 9/30(주일) 교중미사중
-문의: 안영희 비르짓다 010-3178-2019

▣ 전입교우 환영식
-일시: 9/30(주일) 교중미사후
-대상: 2018년 6/4~9/2 전입교우
-장소: 1층 대교리실
-문의: 이화창 바오로 010-8225-5966

▣ 본당의 날 사랑나눔 바자회
-일시: 10/7(주일) 성당 마당
*물품 기증 받습니다.(옷,가방,신발,모자,머플러 등 기타)
-문의: 사회복지분과장 010-8729-2174

▣ 청년성가대 단원 및 반주자 모집
-문의: 김지현 프란치스카 010-5949-2201

▣ 청년 레지오 단원 모집 안내
-일시: 매주 주일 오후 6시
-문의: 박재형 프란치스코 010-3137-2619

▣ 주일미사 참례 현황

일 시	전체신자수	주일참례자수	참석율
9/2	7,449	2,176	29.21%

일 자	전례/청소구역	주차봉사Pr.	
9/9 (주일)	동일2차1구역 리가	08:30	천지의모후
		11:00	정의의거울 천주의성모
9/16 (주일)	동일2차2구역	08:30	상지의옥좌
		11:00	즐거움의샘 바다의별

▣ 전례성가 안내

날짜	입당	봉헌	성체	파견
9/9	58	213, 340	158, 180	283
9/16	451	342, 216	344, 163	289

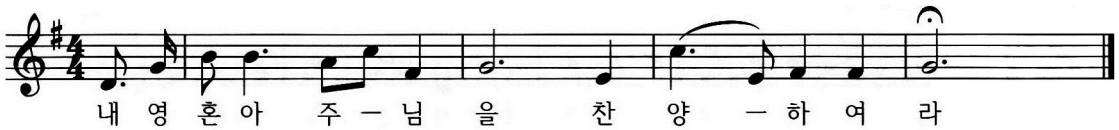

미사시간 안내		
주일	09:00시 11:00시	
평일	월 06시	화,목19:00시
	수,금 오전10시	토16시(어린이) 저녁 19:00시
고해성사	미사30분전	
예비자교리 (주일) 9시30분		

군 자
(성 김대건 안드레아)

사무실 :☎ 495-8935 / FAX : 495-8938
우-15069 경기도 시흥시 군자로 534번길 27

주임신부 : 이 규 성 (요 셉)
수녀원 : 오(프란치스카)
총회장 : 이 정 례 (비 아)
☎ 010-4740-0181
연령회장 : 강 철 구(바오로)
☎ 011-9771-6208
Email:gunja@casuwon.or.kr

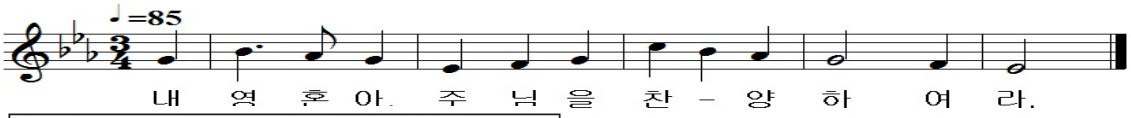

2018년 군자본당 복음화 실천방향

1. 우리가족 냉담자 회두하기
2. 매 달 첫 주일 전신자 재교육 참여하기
3. 평일미사 매 주 1회 이상 참례하기
4. 건축헌금 월 1만원 더하기
5. 매일미사 독서, 복음 읽기

✝ 미사예절을 지킵시다 ✝

성전은 하느님께 바치는 제사가 거행되며, 기도하는 거룩한 장소입니다, 보다 경건한 마음으로 미사에 참례 할 수 있도록 해야 하겠습니다

1. 단정한 옷차림으로 미사에 참례합시다.
- 민소매 혹은 많이 비치는 옷과 짧은 바지는 삼갑시다.
- 맨발 또는 슬리퍼로 미사에 참례하는 일이 없도록 합시다.
2. 늦어도 미사시작 10분 전에는 도착하고, 마침 성가가 끝날 때까지는 자리를 지킵시다.
3. 주보 또는 성가책으로 부채질을 하지 맙시다.
4. 휴대폰 전원은 미리 꺼두셔야 합니다.

우리의 작은 희생이, 하느님께 큰 기쁨이 될 것입니다

◈ 9월9일(일) (기차여행) 본당미사 없습니다

◈ 예비신자와 대부모 만남의 날
일시 : 9월16일(일) 교중미사 후
장소 : 예비자 교리실

◈ 봉성체 (주택) 9월12일(수) 미리 신청하세요

◈ 9월 영적 도서 추천 안내
신앙의 기쁨을 영적 도서로! (교육분과)

추천도서 출판사 바오로딸, 생활성서		금 액
1	하느님을 미워 해도 될까요? / 피에르 볼프 저	10,000
2	생명을 돌보는 인간 / 송봉모 저	4,000
3	고통 그 인간적인 것 / 송봉모 저	4,000
도서 구입	성물방 및 개인 구입	

✝ 예비신자 입교 안내

입교식 : 10월 7일(주일) 교중미사 중
교우 여러분의 따뜻한 마음으로
새 가족을 찾아 인도하여 주시길 바랍니다.
입교신청마감 : 10월21일(주일)까지

◈ 백암성당 고구마 판매 접수 받습니다 (성모회)
10kg 1박스 35,000원

◈ 전입 교우 환영합니다 (8월)

성,본명	주소	구역
최혜지 레지나	거모동 해밀타운 가동 401호	군자1

단 체 모 임

◈ 해설단 9월11일(화) 저녁미사 후
◈ 꾸리아 9월14일(금) 저녁8시
◈ 청소년위원회,자모회 9월15일(토)
◈ 남,여 소공동체 9월16일(일) 교중미사 후
◈ 재정관리위원회 9월16일(일) 교중미사 후

주일미사(지난주) 참례현황(신자수1,863명)

미사 시간	어린이 오후4시	(토) 오후7시	(주일) 오전9시	(주일) 오전11시	합계
참례자		140	137	255	532명 28.32%

교무금 납입 현황	총 납부액 91,471,000원

【우리들의 정성】
* 교무금(과년도 교무금 포함) 3,450,000원.
* 주일헌금 1,984,300원. * 2차 헌금 137,000원.
* 건축헌금 1,070,000원 * 감사헌금 김택수 5만원 권인숙 10만원, 익명 100만원.

교무금 은행납부 계좌번호	【예금주 : 수원교구유지재단】 새마을 금고 3736-09-002213-1 【예금주 : 군자성당】 신협 03227-12-001767
빈첸시오회 후원 계좌번호	【예금주 : 수원교구유지재단】 새마을 금고 3736-09-001548-4

군포성당

(103위 한국 순교 성인)

158-33 군포시 금당로 146번길 17(재궁동)
http://cafe.daum.net/kunpocatholic

주 임 : 이 용화 프란치스코
보 좌 : 김 태현 토마스 아퀴나스
수녀원 : 456-4339 이 파비아나 수녀
총회장 : 010-4220-5438 민병수 마르띠노
연령회 : 010-4842-4340 홍 엘리사벳
사무실 : 456-4333/4 ,Fax:452-4363

미사 안내				
	주일	일반 : 토 19:30, 주일 06시, 11시 중고등부 09시, 초등부 16:00, 청년 19:30	매주 금요일은 반모임의 날 성가:1 복음 마르 8,27-35	유아세례 매월 첫째 토요일 오후 4시
	평일	월 : 06시, 화 : 10시, 19:30, 수 : 06시, 10시, 목 : 10시, 19:30, 금 : 06시 토:10시		
모이면 기도하고, 흩어지면 전교하자!		① 주일 미사 안 빠지기 ② 가족이 함께 모여 기도하기 ③ 한달에 한번 고백성사 보기 ④ 예비신자 인도하기		

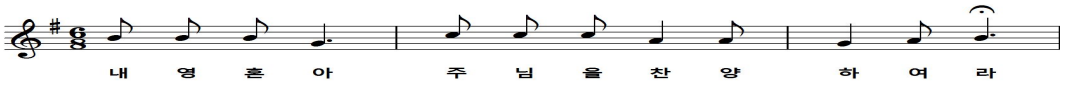

축

세 례

하느님의 자녀로 새로 태어나게 된 새

영세자들에게 진심으로 축하 인사 드립니다.

◈ 특별헌금 - 이번 주 : 성소후원회 후원 (9/09)
다음 주 : 교구 주일 (9/16)

◈ 보좌신부님 추계 사제 연수
* 일시 : 9/11(화) ~ 9/13(목)

◈ 본당 설립 34주년 본당의 날 행사 안내
* 일시 : 9/16(주일) 13:30 ~
* 행사 : 창작뮤지컬 '사도 베드로' 공연 관람
* 장소 : 본당 대성전
* 당일 16:00 미사가 봉헌되지 않으니 초등부 주일학교 학생들은 다른 미사 시간에 참례하시기 바랍니다.

◈ 병자영성체 날짜 변경
* 9/26(수), 9/27(목) → 9/19(수), 9/20(목)
* 구역장 반장님께서는 사무실에 신청해 주시기 바랍니다.

◈ 추석 미사 안내
* 9/24(월) 06:00, 11:00
* 합동미사 예물 봉헌이 있으니 미리 준비하시기 바랍니다.

◈ 추석연휴기간 【미사시간】 및 【사무실 근무시간 】 안내

월/일(요일)	9/24(월)-추석	9/25(화)	9/26(수)
미사시간	06:00(○) 11:00(○)	10:00(○) 19:30(×)	06:00(×) 10:00(○)
사 무 실 근무시간	06:00 ~ 12:00	09:00 ~ 12:00	09:00 ~ 12:00

◈ 연령회 성지순례 참가자 모집
* 일시 : 10/09(화) 08:00 ~ 17:00
* 장소 : 갈뫼성지
* 참가비 : 5,000원

◈ 청년 기도 모임
* 때 곳 : 매주 금요일 20:30, 청년회합실
* 대 상 : 본당 내 모든 청년
* 내 용 : 성경통독, 룸꼬기도, 나눔
* 문 의 : 홍 그라시아 (010-9392-3957)

◈ 청년 성경 공부 (마르코 성경)
* 시간 및 장소 : 매주 화요일 20:30 ~ 21:30, 청년회합실
* 문의 : 김 프란치스카 (010-5448-4426)

◈ 2019년 본당 달력 광고 모집
* 모집기한 : 10/07(주일)까지
* 금액 : 350,000원

◈ 2019년 본당 주보 광고 모집
* 모집기한 : 10/07(주일)까지
* 금액 : 400,000원

◈ 전입을 환영합니다

구역,반	세대주	전본당	주소
재궁3 4-1	김기순 루치아	용호	오금로 134번 안길 4

◈ 주간 계획 09.10(월) ~09.16(주일)

내 용	날 짜	시 간
성경공부 '여정'	9/10(월)	10:00
성모회, 연령회	9/11(화)	10시 미사 후
소공동체 월례회	9/12(수)	20:00
성가대 연습	9/12(수)	20:00
꼬미씨움 월례회	9/13(목)	저녁 미사 후
빈첸시오회	9/13(목)	저녁 미사 후
전례분과 월례회	9/16(주일)	16:00

◈ 우리의 정성 08/28 ~ 09/03

교무금	주일 헌금	감사 헌금
10,120,000	1차:3,162,700 2차:1,373,700	150,000

◈ 주일 미사 참례자 및 전례 담당

신자수 : 5,135	주일미사 참례자 : 1,091	
주간 신자 증감	- 5	전입: 2 전출: 7
전례담당	이번주 : 재궁2지역 4구역	다음주 : 재궁3지역 1구역

진평 세무 회계	고기능성 신발	다슬기 해장국	제갈공명 바둑학원
부가세·소득세·법인세/ 세금신고/양도/상속/ 증여/세무상담 산본역 3번 출구 ☎1522-5798 대표세무사 이동현(모세)	퇴행성 무릎 관절에 좋은 신발 ●나닥스 ●페록스 ●디소마 군포지점 군포 자유대 옆 ☎346-6188 / 010-9765-0344 김점자(리드비나) 김종서(프란치스코)	다슬기 해장국, 다슬기 삼계탕 다슬기 액기스(공장 직영) 산본 원광대 병원 신관 뒤 ☎ 010-5417-9438, 399-9438 김 태 연(로사)	집중력, 사고력, 바른 예절 교육 상담 : 391-7787 010-3646-6011 서승연 (세실리아)

천주교를 알고자 하시는 분은 이웃 천주교 신자들 또는 사무실에 문의 바랍니다.

미 사 시 간		
토	15:00 어린이 미사 19:30(특전)	
주일	07:00 10:30(교중)	
평일	월	06:30
	화, 목	19:30
	수, 금	10:00
	성시간(목) 성모신심(토)	매월 첫 주

궁리성당
(한국의 순교성인)

경기도 평택시 고덕면 궁2길 44
http://cafe.daum.net/kunglove

2018년 9월 9일 연중 제23주일

주임신부 : 이용규(프란치스코)
총 회 장 : 양춘모(마리아)
☎ 010-4129-5397
연령회장 : 황형배(루카)
☎ 010-4726-5080
사제관 : ☎ 031-667-4150
사무실 : ☎ 031-667-4151
팩 스 : ☎ 031-667-4145

○ 순교자 성월 기도

- 9월은 순교자 성월입니다. 그리스도를 증거하며 목숨을 바친 순교자들을 기억하며 매 미사 전 순교자 성월기도 바치겠습니다.

○ 추계 사제 연수

- 일시 : 9월 11일(화) ~ 9월 13일(목)
- 화, 수요일은 미사 없습니다.

○ 본당의 날 전 신자 성지순례

- 일시 : 9월 16일(일) 08:00~
- 장소 : 천호성지

차 량	인 솔 자	구 역
1호차	이영순, 한희숙	궁리, 지제
2호차	이현희, 권혜림	태평, 신대
3호차	이정옥, 최맹아	영화, 동고
4호차	남순덕, 황미정	방축, 해창

○ 추석 합동 위령 미사

- 일시 : 9월 24일(월) 10:30
- 10시부터 연도가 있습니다.
- 합동미사예물을 미리 봉헌해주시기 바랍니다.
- 25일, 26일은 미사가 없습니다.
- 25일~27일까지 사무실 업무 없습니다.

○ 성경 통독 읽기표(36주차)

날 짜	성 경 말 씀	통독표시
9/10(월)	에제 16 - 17	
9/11(화)	에제 18 - 20	
9/12(수)	에제 21 - 23	
9/13(목)	에제 24 - 27	
9/14(금)	에제 28 - 30	
9/15(토)	에제 31 - 33	
9/16(일)	에제 34 - 37	

○ 본당 청소 담당 구역

날짜	청소구역	날짜	청소구역
9/9	해창, 동고	9/16	영화

○ 평일/주일 미사참례자 (8/27~9/2)

요일	월	화	수	목	금	토	주일	계
인원		14	43	25	47	54	175	358

○ 우리들의 정성 (8/27~9/2)

교무금	1,110,000	주일 헌금	827,000
특별헌금	385,000	**합 계**	**2,322,000**

○ 단체별 모임 일정

9월15일(토)	꾸리아 월례회(17:30)
9월15일(토)	레지오 전단원 교육(16:00)

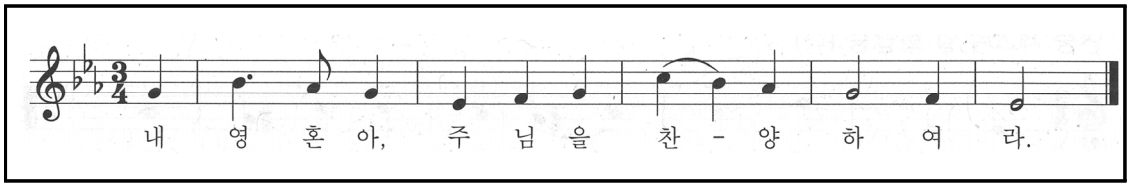

미사 시간	
월	오전 6시
화,목	오후 7시30분
수,금	오전 10시
토	성모신심: 첫째주 오전10시 저녁(청년)미사: 오후7시30분
주일	교중미사: 오전10시30분 학생미사: 오후5시
예비신자교리: 주일 오전9시	

권선2동 성당

시에나의 성녀 가타리나

S. Catherine Church

수원시 권선구 권선2동 1351번지

http://cafe.daum.net/gokinri

주임신부	박 경 훈 요셉
총 회 장	박수덕 알렉산델 010-5350-7961
연령회장	김성순 미카엘라 010-4623-8799
사 무 실	031-234-3284

*** 성전건립을 위한 건축헌금 13개월 봉헌과 묵주기도 바치기, 토끼저금통 모금에 동참합시다.***

축 유아 세례

주님의 사랑 안에서 예쁜 신앙인으로 자라나가기를 기도드립니다.

- 권선2동 성당 교우 일동 -

▣ 주일헌금 봉헌

- 금주(9월 9일): 만원 주일
- 차주(9월 16일): 교구주일 특별헌금

▣ 본당 미사일정 변경 안내

- 일시: 9월 11일(화) ~ 13일(목)까지
- 위 기간에는 교구 사제연수로 인하여 본당 미사가 없으니 참고하시기 바랍니다.

▣ 한가위(추석) 합동위령미사

- 일시: 9월24일(월)11시 (아침6시미사는 없음)
- 귀향하시는 교우 분들은 합동미사예물을 미리 사무실에 봉헌하시고 귀향하시기 바랍니다.
- 기부금 등록을 원하시는 교우분들은 봉헌 봉투에 (책정자명+세례명, 구역, 금액)을 기재 바랍니다. 정자체로 기록하셔야 누락 되지 않습니다.
- 9월 25일(화)미사는 없습니다. (사무실 휴무)

▣ 제24차 교구 성경 잔치

- 일시: 10월 14일(주) 09시~16시 30분
- 장소: 평택시 효명중학교

▣ 이마트 영수증 적립(174번)에 동참 바랍니다.

▣ 성가대 단원을 모집합니다.

- 아름다운 성가로 하느님께 영광을 바치는 성가대에 여러분을 초대합니다.(누구나 환영)
- 문의: 성가대 단장(010-3034-9124)

▣ 행복한 부부생활을 위한 부부님을 초대합니다.

차수	일 정	장소	대상
제432차	10월26일~10월28일	가톨릭	혼인한 지
제433차	11월16일~11월18일	문화회관	3년 이상
제434차	12월14일~12월16일	(의왕소재)	된 부부

- ME대표 부부(전경준 마르코: 010-8787-2719)
  (사화수 베로니카: 010-3172-2560)

▣ 한울장터 판매품 안내 (010-7332-7789)

상 품	판매금액	상 품	판매금액
오징어젓	8,000	다시마	4,000
멸치액젓	10,000	참/들기름	9,000
까나리액젓	15,000	미역	10,000
새우젓	18,000/30,000	김	11,000
조개/명란젓	10,000	쨈*유기농	8,000/13,000

▣ 구역별 전례봉사 및 청소봉사

주 일	전례 봉사구역	청소 봉사 일시
9월 9일	현대 구역	9월 7일(금)10시미사 후
9월16일	아이파크성심구역	9월14일(금)10시미사 후
9월23일	곡반2 구역	9월21일(금)10시미사 후

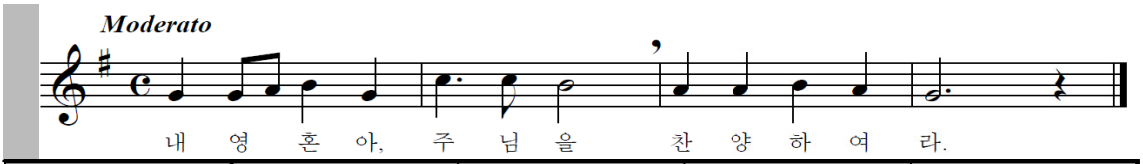

연세아이웰소아청소년과	임광문고	알라딘 펫	깡통 병정	질경이와함께조은염색
일요일.공휴일 진료 (전문의4인/주차가능) 독감예방 접종 진료시간: 평일(9~7시) 일. 공휴일(10~2시) 권선동 롯데마트3층 토이저러스위층/온수골아래 ☎ 225-8677 원장:김교륭 로마노 서정호 멜키올	500평 대형할인서점 배달: 5만원 이상(주문) 위치:효원고옆 임광A상가 주차:매탄동 임광A단지내 초,중,고 문제집전문 ☎ 235-4730~1 이 명희(로사)	애견용품 할인매장 용품.미용.놀이방 교배.호텔.목욕.분양 곡반정동516-8 아이파크/파리바게트 옆 ☎070-7717-8949 010-2872-4513 김영옥(스콜라스티카)	돼지고기, 소고기 전문점입니다. 정성을 다하여 모시겠습니다. 곡반정로151 (1층) {주민센터 부근} ☎010-6212-2642 조 한웅(돈보스코)	암모니아와 PPD가 없는 저자극 염색으로 두피를 보호하세요. (천연헤나 클리닉) (두피관리) [228호] 아이파크8단지상가2층 ☎ 234-8812 박 현숙(알렉산드라)

천주교 권선동성당

하늘에 올림을 받으신 성 마리아

gwonseondong catholic church

www.ksmaria.org

e-mail : gwonseon@casuwon.or.kr

주임신부 : 이 찬 종(요 셉)
보좌신부 : 함 영 수(가브리엘)
총 회 장 : 한 성 우(프란치스코)
수 녀 원 : 한국순교복자수녀회
대표전화 : 237-8845
F A X : 237-8849
연령회장 : 010-7314-5635
가정간호사 : 010-5477-8845
16551 수원시 권선구 권선로 830

✢ 전 신자 영성 운동

✝ 예수기도 바치기

"주 예수 그리스도님 ( )에게 자비를 베푸소서"

✝ 자비의 시간(오후3시) 함께 기도하기

✝ 한 박자 쉬기

- 화요일 : 성경과 소공동체의 날 - 성경 공부와 이웃을 통해 하느님 만나기!
- 수요일 : 면담의 날 - 신부님, 수녀님과 면담을 하고 싶다면 바로 오늘!
- 목요일 : 방문의 날 - 수녀님들이 방문기도 하는 날, 원하시는 분 신청!
- 금요일 : 영성의 날 - 성체조배를 통해 예수님과 대화하는 날(15시)
- 토요일 : 화합의 날 - 공동체가 주일을 함께 준비하는 날
- 주 일 : 친교의 날 - 우리 주님과 함께 친교를 통해 일치를 이루는 날!

■ 화답송

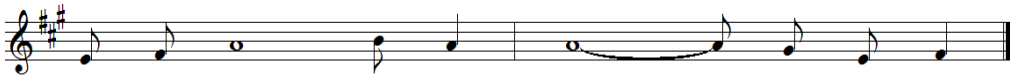

내 영 혼 - 아, 주님을 찬양 하 여 라.

■ 함영수 가브리엘 보좌신부님(9월29일) 본당수녀님(9월20일) 영명축일

♡ 모든 신자들의 신안생활을 위해 헌신적으로 희생과 봉사의 삶을 사시는 신부님과 수녀님의 노고에 감사합니다.

- 영적예물(신자1인이 바칠 기도): 미사 2회 영성체 2회, 주모송 2회, 사제를위한 기도 1회 묵주기도 5단, 화살기도 2회, 희생 2회 수도자를위한 기도 3회
- 축하식: 9월 16일(주일) 오전11시미사

■ 남성 소공동체 월례회의

- 일 시: 9월 9일(주일) 오후 5시(제1교리실)

■ 첫고해성사(8월 12일 세례자)

- 일 시: 9월 15일(토) 오전 10시 미사 후

■ 연령회 월례회의

- 일 시: 9월 15일(토) 오전 10시 미사 후
- 장 소: 소성당
- 문 의: 김종완 금구 010-7314-5635

■ 수험생을 위한 54일 부모기도 모임

- 일 시: 9월 22일(토) ~ 11월14일(54일)
- 예비모임: 9월15일(토) 저녁미사후(대성당)
- 첫 기도모임: 9월22일(토) 저녁 미사후(대성당)
- 준비물: 묵주, 초, 수험생을 위한 묵주의 9일 기도 책(성물방)
- 문 의: 배진수 세실리아 010-5567-7732

*첫기도가 추석연휴관계로 예비모임 꼭 참석바랍니다

■ 예비신자 입교식

- 일 시: 9월 30일(주일) 교중미사 전
- 문 의: 홍도의 안드레아 010-8703-1690

■ 유아세례, 병자영성체

유아세례 :	10월 6일(토)	오후5시30분
병자영성체 :	10월 5일(금)	오후2시
성 시 간 :	10월 4일(목)	오후8시

■ 한가위 대축일 합동위령미사

- 9월 24일(월)은 추석 명절입니다. 돌아가신 부모 형제들을 위한 위령미사를 봉헌해 주십시오. 합동위령미사 예물은, 고향으로 가시는 분은 귀향전에 사무실에 신청하시고, 당일 미사에 참석하시는 분은 미사전에 봉헌함에 봉헌하여 주십시오.

날 짜	미 사 시 간	
9월22일(토)	오전10시, 오후7시	
	※ 4시 어린이미사 없음	
9월23일(주일)	오전	6시, 9시, 11시
	오후	4시, 7시, 9시
9월24일(추석)	오전6시, 오전11시	
9월25일,26일	미사 없음(사무실휴무)	

■ 청년 레지오 단원모집

청년 레지오 **신비로운그릇pr.** 단원을 모집합니다.

- 문 의: 단장 이석현 가브리엘 010-4338-1853
  부단장 정경호 가브리엘 010-2019-6139

■ 청년 성경모임 모집

- 복 음: 창세기/ 탈출기/ 마르코
- 문 의: 김소연 마리엣따 010-9248-5558

■ 2차 헌금 : 교구주일 (9월16일)

■ 우리들의 정성 (8/27일~9/2일)

교 무 금: 15,895,000원
주일헌금: 8,777,900원
2차헌금(사제양성후원금): 3,973,400원
감사헌금: 익 명/100만원 마상희/10만원
이영헌/ 10만원 성강모/ 5만원
제 대 꽃: 이동후/ 5만원

미사시간 월 : 06:00, 화~목 : 10:00, 19:30,금:06:00, 10:00,토 : 10:00, 16:00(초등부), 19:00
주일 : 06:00, 09:00(중, 고등부), 11:00(교중미사), 16:00, 19:00(청년), 21:00(직장인)

예비자 교리시간 주일 09:30, 수,목 : 10:00, 20:00, 학생 : 주일 10:00
본당 사무실 업무시간 안내 월요일, 공휴일 : 휴무, 화요일~토요일 : 09:00~20:00 주일 : 06:30~22:00

(아기 예수의 성녀 데레사)

금정성당

15811 경기도 군포시 당산로 192번길 28
(금정동 699번지)

E-mail : kumjung@casuwon.or.kr(사무실)

주임신부 : 전 현 수 (마티아)
전교수녀 : 양 이레네, 차 글라라

전화				
	주임신부	452-3080	수녀원	458-2010
	사 무 실	455-2010, 455-2631,2 (070-4047-2380, 2381) (FAX) 455-2044		
	연령회장	강석근(요한) 010-5342-8400		

미사시간	요일	주 일	월	화•목	수•금	토	병자영성체	유아세례
	시간	09:00 (일 반) 11:00 (교 중) 19:00 (청 년)	06:00	19:30	10:00	15:00 (초 등 부) 19:00 (중고등부) 첫주10:00(성모신심)	매월 첫 수요일 오후2시부터	짝수월 둘째 토요일 16:00

2018년도 교구 사목 표어 사목 실천 목표	신앙의 기쁨! 젊은이와 함께! 젊은이를 위한 통합사목 실현!

✤ 금주간에는

☞ **추계사제연수** - 11일(화) ~ 13일(목)
* 연수기간 본당미사는 그대로 있습니다.

☞ **차 글라라 수녀님 연피정**
- 기간 : 12일(수) ~ 20일(목)
* 수녀님을 위해 많은 기도 부탁드립니다.

☞ **소공동체봉사자모임** - 12일(수) 19:30

☞ **소화대학 식사봉사** - 13일(목) 산본지역

☞ **상임위원회** - 13일(목) 저녁미사 후

✤ 다음주일(16일)에는

☞ **2차봉헌** - 교구주일(교구 특별사업 지원)

☞ **사랑나누미 정기총회** - 9시미사 후 2층교리실

✤ 한가위 미사(9월 24일, 월)

- 미사시간 : 10:30
  * 09:50부터 위령기도 바칩니다.(연도책 지참)
  * 당일 월요새벽미사는 없습니다.
- 당일 미사는 조상님들을 위한 합동위령미사로 봉헌됩니다. 합동미사예물은 미사 전 봉헌함에 봉헌하여 주십시오.
- 예물봉투는 사무실 및 성당 입구에 비치합니다.

✤ 어린이 미사 없음 - 9월 22일(토)

* 한가위 연휴 관계로 어린이미사 없습니다.

✤예비신자 환영식✤

▷ 일시 : 10월 14일(주일) 11:00 교중미사 중 ◁

많은 인도와 기도 부탁드립니다

이번 주 성경읽기 (27주차 9/10-9/15)			
월	2역대 1장-7장	목	2역대 21장-26장
화	2역대 8장-15장	금	2역대 27장-32장
수	2역대 16장-20장	토	2역대 33장-36장

✤ 청년성경모임 - 창세기 그룹원 모집

- 접 수 : 9월 9일 ~ 9월 21일
  〈청년미사 전후 접수 / 전화신청 가능〉
- 첫모임 : 추후공지
- 문 의 : 청년회장 ☎ 010-8583-9983

✤ 초등부주일학교 성지순례(음악피정)

- 대 상 : 3학년 ~ 6학년
- 일 시 : 10월 20일(토)
- 장 소 : 어농성지(이천시 모가면 소재)
- 참가비 : 10,000원
- 신 청 : 9월 30일까지(참가비 및 신청서 제출).

✤ 지난 주일(2일) 미사 참례자수

토15시	토19시	9시	11시	19시	계
83	133	268	265	140	889

✤ 전례담당

연중제23주일 (9월 9일)	9시 일반미사	한얼 5 구역
	11시 교중미사	한얼 2 구역
연중 제24주일 (9월 16일)	9시 일반미사	한얼 6 구역
	11시 교중미사	한얼 3 구역

✤ 우리들의 정성 (8/30-9/5) (감사합니다!)

교 무 금	6,435,000원	주일헌금	3,071,000원
감사헌금	1,010,000원	2차헌금	849,300원

주임신부	홍창진 (요한보스코)
총회장	송길석(그레고리오) 010-5434-0748
연령회장	김근배(요셉) 010-2464-2921
사 무 실	031-226-2800 Fax 226-2810

성 유대철 베드로

기산성당

E-mail : gisan@casuwon.or.kr
http://cafe.daum.net/casw-gisan
(18387) 경기도 화성시 기산로 63

미 사 시 간			
주 일	토요일 19시(학생) 09시 (어린이) 11시 (교중) 18시 (저녁)		
월	06:30	화. 목	19:30
수, 금	10:00		
첫 토	성모신심미사 10:00		
첫 목	성시간 (저녁미사 후)		

✞ **오늘은 건축기금 마련 특별 헌금입니다.**
✞ **다음주일은 교구주일 특별 헌금입니다.**

■ 2018 성탄 특별 세례

봉헌서	9/9~9/23(주일) 성전 봉헌함 봉헌 본당 관할구역외 예비자 봉헌 가능
초대장 송부	10/1~10/14 : 초대장 전달
입교식 및 본당의 날	10/21(주일) 교중미사 중 입교자 환영 잔치로 본당의 날 행사
교리	10회 [10/21~12/23(주일)] 교중미사 후 성전, 주임신부님 교리
세례식	12/25(주님탄생대축일)

* 견진대상자 및 본당 교우들께서는 기도와 선교로 예비자 봉헌에 힘써주시기 바랍니다.

■ 9월 순교자 성월

. 미사 시작 전 [**시복시성을 위한 기도**] 합니다.

■ 견진성사

. 일시 : 2018. 9. 16(주일) 교중미사 중
. 집전 : 이성효 리노 주교님
. 견진대상자께서는 9월 16일 10시30분까지 오십시오.

■ 병자 영성체 : 9/21(금) 11시

. 구역장, 반장을 통해서 사무실 신청 바랍니다.

■ 신부님 추계 연수 : 9/18(화)~9/20(목)

. 연수기간 중 **9/18(화)~9/19(수) 미사 없습니다.**

■ 추석 합동 위령 미사 : 9/24(월) 11시

. 연도 : 미사 30분 전 (상차림 없음)
. 합동예물은 9/23(주일) 오전까지 접수합니다.
. 9/22(토) 19시 : 일반전례
. 9/23(주일) 11시 : 교중미사
(9시 어린이미사, 18시 저녁미사 없습니다.)
. 9/25(화)~9/26(수) : 미사 없음

■ 교무금 / 건축헌금 납부

교무금은 하느님의 은총에 대한 감사의 봉헌이며, 나를 위한 지출에 앞서 봉헌해야 하는 신자로서의 거룩한 의무이자 권리입니다. 교회운영과 하느님 사업에 쓰여지는 교무금 납부에 교우들께서는 동참해 주십시오.

※ 교무금/건축헌금 납부 계좌
우리은행 1005-901-115359, 예금주:(재)천주교수원교구
(입금시 책정자 성함 기재 바랍니다.)

■ 단체회합

. 연령회의 : 9/9(주일) 교중미사 후 방주
. 울뜨레아 : 9/9(주일) 교중미사 후 교리실
. 구세주의 어머니 Cu. : 9/12(수) 19:30 성전
. 전례단 : 9/20(목) 저녁미사 후 교리실

■ 빈첸시오 후원회비 접수 및 회원 모집

. 첫째, 둘째주일 미사 전,후 회비접수, 회원모집 합니다.
. 매월 셋째주 목요일 저녁미사에 후원회원들을 위한 생미사가 봉헌됩니다.
. 어려운 이웃돕기 사랑의 동전 모으기와 헌옷, 가방, 벨트, 커텐, 신발, 누비이불, 냄비, 후라이팬, 소주, 맥주병, 신문, 책, 알루미늄캔 등을 수거합니다.

■ 주일미사 참례현황

주일 (9/2)			
학생 (토 19시)	09시	교중 (11시)	저녁 (18시)
56	157	256	47
참례인원	**516명**	**참례율**	**24.7%**
전체신자수	2,093명 / 805세대		
8/26 참례현황	511명		

■ 본당 주차시 유의사항

. 다른 차량 앞이나 통로에 주차시 연락처를 꼭 기입해 주시고, 미사가 끝나면 바로 이동 주차해 주십시오.

※ 주보는 꼭! 갖고 가셔서 미사 시간 변경 안내 등 참고하시고, 신앙생활에 도움이 되었으면 좋겠습니다.

교구장 사목표어	"신앙의 기쁨! 젊은이와 함께!"

미 사 시 간		천주교 수원교구	주임신부 : 안준성 (마티아)
주일	토요일저녁주일미사 : 오후 7:00 (어린이와 함께하는 가족미사) 주일 오전 09:00 (중,고등부) 11:00 (교 중) 주일 저녁 7:30	**기안 성 바오로 성당** **Gian St. Paul Catholic Church**	전교수녀 : 조 (마리 필립보) 이 (마리 마르코) 총회장 : 윤종기(요한세례자) 010-7114-2971 연령회장 : 오규택(스테파노) 010-2680-6462 연령회 부회장 : 오영수(사도요한) 010-3722-1644
평일	성모신심미사 : 매월 첫토요일 오전10시 월 : 6:00 (새벽미사) 화, 목 : 저녁 7:30 수, 금 : 오전 10:00 고해성사 : 매 미사 시작 20분 전	18338 경기도 화성시 기배로 43번길 40 **사무실 : 223-6691** 사제관 : 223-6693 수녀원 : 070-4047-0501 **홈페이지 : http://gian.or.kr**	▣ 병자영성체 : 매월 첫째 (금) 11:30 ▣ 유아세례 : 짝수月 둘째 토요일 14:00 ▣ 예비자교리 : 매주일요일 아침 09:30

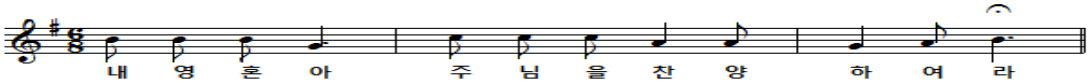

교중미사 전례곡	입 당	봉 헌	성 체	파 견
	21	340, 211	173, 156	286

■ **성전건축을 위한 특별헌금 (9월9일)**
■ **교구주일(교구특별사업비) 특별헌금 (9월16일)**

■ 주간 회의 및 행사 안내.(9/9-9/15일)
- 꾸리아 : 9월14일(금) 저녁8시

■ 주간 회의 및 행사 안내.(9/16-9/22)
- 연령회 : 9월16일(주일) 교중미사 후
- 울뜨레야 : 9월20일(목) 저녁미사 후

■ 추계사제연수 안내.
- 일 시 : 9월11일(화) - 9월13(목)
- 사제연수로 인하여 11일(화), 12일(수) 평일미사 없습니다.
- 13일(목)은 미사 있습니다.

■ 사무장 휴가로 사무실 업무 없습니다.
- 9월11일(화) - 9월13일(목)
- 13일(목) 저녁미사 전후는 근무합니다.

■ 지역 형제님과 본당신부님과의 만남.

일 자	지역	구 역
9/9(주일)	1지역	기안,배양,신미주,신일2
10/14(주일)	2지역	광도,신일1,우림,클래식,평생,파인
11/11(주일)	3지역	신명,안녕,와우,일신,효성
12/9(주일)	4지역	쌍용,임광1,임광2,현대,푸르지오

- 대상 : 본당의 교적을 두고 있는 35세 이상의 모든 형제님.
- 둘째주일 교중미사 후에 만남이 있습니다.

- 청소년 신앙생활에 관심을 -
초등부 : 토요일 오후 5시 (교리와 미사)
중,고등부 : 주일 오전9시 (미사와 교리)

■ 수녀님과 함께하는 성경통독 피정.
- 일 시 : 9월20일(목) 09:00 - 16:00
- 과 목 : 욥기, 시편, 잠언, 코헬렛
- 준비물 : 성경, 개인물컵
- 신청비 : 10,000원 - 중식제공.
- 문의 및 접수 : 010-7761-8504

■ 성경경시대회 예상문제집 제출하여 주세요.
- 본당에서 사전 경시용으로 배부되었던 성경경시대회 예상 문제집을 회수하오니 사무실로 제출하여 주시기 바랍니다.
- 제출기한 : 9월9일(주일) 까지.

◎ 우리들의 정성 (8/27-9/2)

내 용	금 액	내 용	금 액	내 용	금 액
교 무 금	5,945,000	주일헌금	2,460,500	사제양성	1,461,100
미사예물	790,000	건축헌금	0	감사헌금	300,000
감사헌금	정종표,권수진 각10만원,임종선,홍효진 각오만원				

◎ 전례 주차, 청소봉사

구분	연중제23주일 (9/9)			연중제24주일 (9/16)			연중제25주일 (9/23)		
전례봉사 (구역)	특전		이현석	특전		김보경	특전		백승목
	9시	꾸리아	정선영	9시	꾸리아	김은화	9시	꾸리아	한은희
	11시	기안	김은화	11시	클래식	오영수	11시	신명구역	오영수
	저녁		김보경	저녁		이현석	저녁		조선호
주차봉사	즐거움의원천 Pr.			사도들의모후 Pr.			평화의모후 Pr.		
청소봉사	클래식구역			신명구역			신미주구역		

삼성 디지털프라자	OK 덤 핑 가 구	하오츠 중식당	안 경 나 라	엔디바이크 (N.D.BIKE)
생활가전, 이사 흔수 전문 취급점 스마트폰 판매 및 즉시개통점 SK · KT · LG ☎ 031-222-2228 / 경태호(미카엘)	가구의 모든 것. 흔수가구 주문가구. 매월 특별행사 위치 : 기안동 20-188 ☎ 031-221-8862 박철수 (요셉)	똑배기짬뽕. 찹쌀탕수육 전문점 KBS-TV 생생정보통에 소개된 맛집 위치 : 신일우남클래식타운 옆 ☎ 031-225-1317. 226-5885 김봉희 (요셉피나)	봉담 최대 규모 젠틀몬스터, 카린 취급점 누진 다초점전문 위치 : 수원대앞 주황색 간판 ☎ 031-235-2046 10-2840-6388 정두수 (요한)	- 국내 최다 자전거 / 용품 / 의류 - 평생 A/S 정책 - 네이버에 검색 '엔디바이크' www.ndbike.co.kr 031-239-0815 조영민(요셉) (융건릉 앞 · 푸르미르호텔 옆)
자연흔 건강원	**파리바게트(보보스점)**	**중 고 자 동 차**	**한빛건축디자인**	**퍼니퍼니 미술학원**
홍삼, 장어, 붕어, 흑염소 양파, 호박, 배도라지즙, 생칡즙 각종 건강식품 판매 ☎ 031-222-9112, 010-3722-1644 식품가공기능사 오영수 (사도요한)	제빵/케익/샌드위치/커피/음료 단체주문 및 정기급식 납품가능 위치 기안동 보보스프라자 1층 ☎ 031-224-8201 홍윤식 (그레고리오) 010-8579-8534 오영순 (호주아네스) 010-3690-8535	판매, 매입, 폐차 승용, 승합, 화물 자동차 상담 수원 평동 남수원매매단지내 알개 자동차 상사 ☎ 010-5755-2088 이달우 (바오로)	아파트, 상가, 주택, 리모델링 에너지세이브 방수시공 (차열,단열) 화성시 사랑의 집수리 협력업체 임광3단지 후문상가 ☎ 010-6240-8353 조선호(스테파노)	미술 전문선생님과 함께 그리기, 만들기, 요리미술, 영재미술 5세-초,중전문 정원제수업 신미주아파트 상가1층. 차량운행가능 ☎ 031-238-7034, 010-3068-9168 이은실(로사리아)

천주교를 알고자 하시는 분은 본당 수녀님 또는 사무실에 문의 하십시오.

미 사 시 간 안 내		
미사 30분전 묵주기도		
주일	토요일저녁 주일미사	오후 7:30
	교중미사	오전 9:00
	어린이미사	오전11:00
평일	월	오전 6:00
	화, 목	오후 7:30
	수,금,토	오전10:00

천주교 수원교구
기흥 성 바오로 성당

용인시 기흥구 고매로 43번길 12-15
전화 : 285 - 0362 / 팩스 : 285 - 0372

주임신부	유정수(루 카)
총 회 장	박광빈(에제키엘)
연령회장	지숙현(글라라) 010-5686-5109
유아세례	11/3(토) 10:00
예비자교리	(주일)오전 10:00
환자봉성체	마지막주(금)11:00

▶화답송

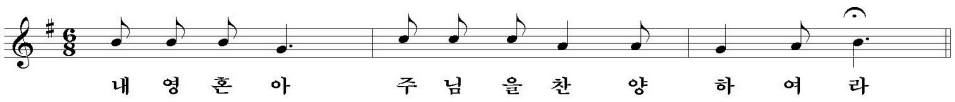

✚ 이번 주 특별헌금 안내

이번주는 **본당 군선교 후원** 특별헌금이 있습니다.

감 사 합 니 다 !

본당 설립 10주년 기념 행사에 함께해 주시고, 봉사해 주시고, 후원해 주신 모든 분들께 진심으로 감사드립니다.

주임신부 유정수 루 카

✚ 부제서품을 위한 100일 기도, 영적예물

- 기 간 : 7/12(목) ~ 10/19(금)
- 미사 30분전 묵주기도와 기도문
- 영적예물 : 영적예물 기록표에 기도내용을 적어 집계함에 넣어 주세요. (10/7까지)
- 부제서품일 : 10/20(토)

✚ 2019년 부활반 예비자 모집

- 입교식 : 10/7(주일) 09:00
- 문 의 : 선교분과장(010-3759-9402)

✚ 초등부 주일학교 개학 안내

- 일 시 : 9/9(주일) 11:00
- 대 상 : 주일학교 전학년 및 첫영성체 대상자

✚ 본당 설립 10주년 기념 학부모 특강

- 일 시 : 9/9(주일) 12:30~14:30
- 강 사 : 박재원(EBS 부모교육 전문가 소장)
- 주 제 : "부모가 행복해야 자녀가 성공한다"

✚ 추계 사제 연수

- 일 시 : 9/11(화) ~9/13(목)
- 기간 동안 미사 없습니다.

✚ 추석 연휴 전례 안내

날자	미사	비고
9월24일(월)	한가위미사 11:00	미사전 연도, 06시 미사없음
9월25일(화)	미사없음	
9월26일(수)	미사없음	

- 한가위 합동 미사 예물
  돌아가신 부모, 형제, 자매, 은인들을 위한 합동 위령 미사 예물을 정성껏 준비합시다. 고향 가시는 분들은 미리 합동 미사 예물을 사무실에 봉헌하시기 바랍니다.

✚ 순교자의 밤 안내

- 일 시 : 9/28(금) 20:00
- 당일 오전 10시 미사는 없습니다.

✚ 헌화회 명예회원 모집 및 회비납부 안내

- 회비납부 : 매월 첫째 주일(9/9) 미사 전후
- 헌화회원을 위한 미사 : 매월 첫주(금) 10:00

✚ 전입 가족을 환영합니다

성명(세례명)	주 소	구 역
전상길 (안토니오)	세원 102	3구역1반
김권식 (사도요한)	성원 104	4구역4반

✚ 월례회의 및 모임 안내

단 체	일 시	장 소
소공동체	9/ 9 (주일) 10:00	별관회의실
어린이복사단	9/ 9 (주일) 09:30	교육관 교리실
울뜨레야	9/ 9 (주일) 18:00	대강당
4구역 형제회	9/ 9 (주일) 18:00	만다린
연령회	9/16 (주일) 10:00	별관회의실
ME	9/16 (주일) 16:00	별관회의실

✚ 지난주 미사 참례 현황(622세대/1,586명)

미사	토요저녁	연중제22주일(9/2)		참례 신자수	계(%)
	19:30	07:00	11:00		
참례자	91	68	406	565	35.6

✚ 봉사안내 – 전례, 청소, 주차, 토요운전

구분	연중제23주일(9/9)			연중제24주일(9/16)		
전례 (독서)	토요저녁	09:00	11:00	토요저녁	09:00	11:00
	중고등부	7구역	초등부	중고등부	8구역	초등부
청소	7구역(토,10:30)			8구역(토,10:30)		
주차 운전	9/9 바다의별Pr.			9/16 신비체의모후Pr.		
	9/23 사도들의모후Pr.			9/30 하늘의별Pr.		

✚ 우리들의 정성 (8월27일 ~ 9월2일)

연중 제22주일 헌금	2,597,000
교구 사제양성 특별헌금	677,000
교무금	1,945,000
건축헌금	2,285,000
성소후원금	110,000
감사헌금	0

[지역 단체 마일리지] 이마트(보라점) : 67번

평일	월	06:00	
	화,목	19:30	
	수,금	10:00	
주일	토	15:00	어린이
		19:00	중고등
	주일	09:00	교중미사
		19:00	일반

천주교 수원교구

남 동 탄 성 당

(우)18487 화성시 동탄면 장주기길 11(임시)
성당부지 : 화성시 동탄면 장지리 617

주임신부 : 권오진(요셉)
사 무 실 : 031)8055-8116
F A X : 031)8055-8117
E - mail : namdongtan@casuwon.or.kr

9월 9일 연중 제 23주일

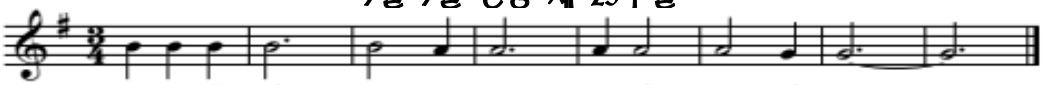

내 영 혼 아, 주 님 을 찬 양 하 여 라.

♣ 남동탄 레지오 단원 모집

Pr.명	회합 요일	단장	연락처
(남성)하늘의 문	화요일 (20시)	엄태관 (안드레아)	010-3355 -5284
(여성)평화의 모후	금요일 (11시)	김복순 (수산나)	010-9018 -7548
(여성)바다의 별	화요일 (20시)	조용숙 (율리아나)	010-9246 -8164

※ 함께 기도하고 봉사하실 분을 환영합니다.

♣ 추계 사제연수 안내

- 일 시 : 9월11일(화)~9월13일(목)
- 장 소 : 아론의 집

※ 연수중이신 신부님을 위하여 기도해 주시기 바랍니다.

♣ 본당 사무실 휴무 안내

- 일 시 : 9월11일(화)~9월14일(금)

※ 미사예물 등의 업무는 9월9일(주일)까지 미리 신청하여 주시기 바랍니다.

♣ 전례단 회합 안내

- 일 시 : 9월 20일(목) 저녁 미사 후
- 장 소 : 토마스 교리실

♣ 주보 광고 모집 안내(교우와 거래합시다)

- 광고를 내고자 하시는 분은 사무실로 문의 바랍니다.
- 주보 기재 기간 : 9월 ~ 12월(10만원)

♣ 구역미사 • 반모임 일정 안내

구역	요일	시간	장소	비고
서희 스타힐스	9/14 (금)	20:00	2424동 1201호	구역 미사
이주자 주택	9/18 (화)	20:00	동탄기흥로 247번길 10-5 401호	반모임
금강1차	9/19 (수)	11:00	1831동 501호	반모임

- 문 의 : 본당 사무실 031)8055-8116

♣ 남동탄 성당 소년 복사단 모집 안내

- 신청 및 접수 : 사무실(복사단 신청서 작성)
- 첫 모임 : 9월 22일(토) 17시
- 장 소 : 토마스 교리실

♣ 남동탄 성인 복사 연습

- 일 시 : 9월 15일(토) 17시

※ 9시 미사 참례시 야외 주차장 이용바랍니다.

♣ 구역 전례 일정 안내

일시	구역
9월9일	반도3차
9월16일	LH

♣ 우리들의 정성(8/27~9/2)

교 무 금	5,090,000원
건 축 헌 금	1,480,000원
주 일 헌 금	1,146,550원

교무금, 건축헌금 통장 계좌번호	
교무금 자동이체 신협 131-019-762299	건축헌금 자동이체 신협 131-019-762319
예금주: 남동탄성당 ◈ 납부시 책정하신 분의 이름과 세례명으로 입금 ◈	

천주교를 알고자 하시는 분은 이웃 천주교 신자들 또는 성당 사무실에 문의 하십시오.

♣ 미사시간 및 교리시간 안내 ♣	남양성당	주임신부 : 조 봉 익 (도미니코)
※ 토 - 17:00(토요일 주일학생미사)		수 녀 : 이 마리아, 이 라파엘라
※ 주일 - 06:00 10:30 (교중미사) 19:00 (청년미사)	(노동자의 성 요셉)	사 무 실 ☎ 356 - 2048, FAX : 357 - 5831
※ 평일 - 월 06:00 수 .금 10:00 화·목 19:30	http://cafe.naver.com/namyangcatholic	총 회 장 : 홍 제상 (토마스) hp 010 - 8763 - 2300
※ 예비자 교리 -부활반 (주일 09시) (선교분과 및 사무실에 문의 바랍니다.)		연령회장 : 백 영 부 (프란치스코) ☎ 357-6438 hp 010-4325-6661

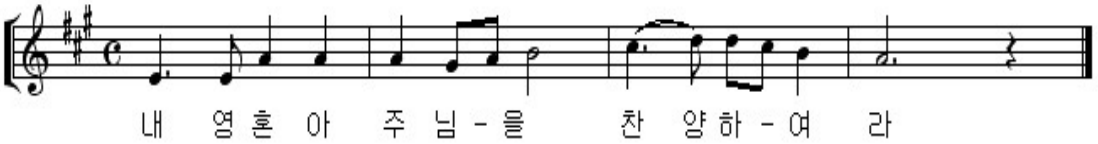

◈ 추계 사제 연수

* 일 정 : 9월11일(화)부터 9월13일(목)

교구 신부님 연수로 인하여 11일(화)부터 13일(목)까지 미사가 없습니다.

◈ 환자 영성체

* 신부님 교구 연수로 인하여 환자 영성체가 9월13일(목)⇒9월14일(금) 오후1시로 변경됩니다. 착오 없으시기 바랍니다.

◈ 첫 영성체

* 일 정 : 9월15일(토) 저녁

◈ 꾸리아

* 일 정 : 9월16일(일) 교중미사 후

◈ 남양성당 로고 및 심벌마크 공모합니다.

* 1등~3등 시상
* 9월23일(일)까지 접수받습니다.

◈ 입교식

* 일 시 : 9월30일(주일) 교중미사 중

℣ 1인1명 손에 손잡고 입교식에 참여 할 수 있도록 전 교우님들의 기도와 사랑 부탁합니다.

◈ 제24차 교구 성경잔치 작품공모

* 그림, 사진,서예, 캘리그라피등 장르 제한없음
* 9월22일(토)까지 사무실에 제출해주세요.

※ 많은 신청하시기 바랍니다.

◈ 풍물놀이 배우실분 모집합니다.

* 유능한 강사 초빙합니다.
* 문 의 : 010-8916-7896

◈ 특별헌금

* 건축헌금 : 9월09일(일)
* 건축헌금 : 9월16일(일)

◈ 미사 참례율

전신자	미사참례자	미사참례율
2,950	976	33%

◈ 우리들의 정성

내 용	9월02일	8월26일
연중제22주일	2,873,000	2,729,700
사제양성후원	1,528,000	
교 무 금 (8.27~9.02)	75세대 10,380,000	38세대 3,460,000
건축헌금(8.29~9.05)	10,000	천병준 윤영진 최정애
	20,000	김주원
	30,000	권이적 박정순 임인제
	100,000	남영희 이순의 유지선
감사헌금 (8.29~9.05)	30,000	박진솔
	50,000	임종찬 최영숙 기미선 계춘석 양수종 이윤태
	100,000	주일학교밴드부
※ 건축헌금 계좌 안내 (농협 207076-55-004171)		

※9월 성당청소 및 미사 안내와 전례 : 4지역 청소 후 뒷마무리를 꼭 해 주시길 부탁합니다

천주교를 알고자 하시는 분은 이웃 천주교 신자들 또는 사무실에 문의하십시오.

제 471호 2018.09.09.연중 제23주일

주임신부 : 정재훈대건안드레아
연령회장 : 김용성 요 셉
010-3739-7843
사 무 실 : 031) 404-0190
FAX : 031) 317-0057

능곡동 성가정 성당

(성가정의 성마리아와 성요셉)

(429-240) 시흥시 승지로 101 (능곡동)
전자우편 : neunggok@casuwon.or.kr

주일	오전	교중
	9시	11시
토	저 녁	
	19:30	
평일	화 . 목	수 . 금
	19:30	10:00

† "소통과 참여로 쇄신하는 수원교구 ! 신앙의기쁨! 젊은이와함께!

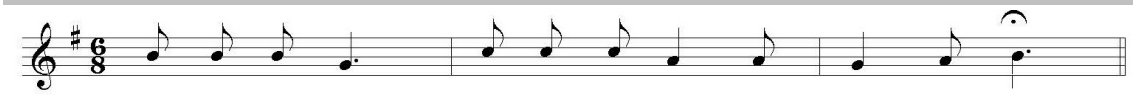

내 영 혼 아 주 님 을 찬 양 하 여 라

9월 생활 말씀

"여러분 안에 심어진 말씀을 공손히 받아들이십시오. 그 말씀에는 여러분의 영혼을 구원할 힘이 있습니다."
(야고1,21)

청소 및 주일 음료 봉사와 미사 안내

청소		안내	음료	
날 짜	단 지	쁘레시디움명	월	단지
9.8.토	1.2	9월 9일 천사들의모후	9월	7
9.15.토	5.8	9월 16일 은총의 샘	10월	8

◉ 우리들의 정성 9월 1일 ~ 9월 7 일

교 무 금	575,000	사제관운영비	860,000
주일헌금	1,094,000	잡비	50,000
건축헌금	925,000	특별헌금	100,000
합 계	2,594,000	합 계	1,010,000

✞ 다음 주는 건축헌금 봉헌의 날

◉ 추계 사제 연수
▶ 일정 : 9월11일(화) ~13일(목)

◉ 미사 일정 변경 안내
▶ 9월11일(화) - 오전 10시 미사
▶ 9월12일(수) - 미사 없습니다.

◉ 단체모임 안내
▶ 꾸리아 - 9월13일(목)

◉ 전례 봉사 구역
▶9월2일- 13단지 ▶9월9일-12단지

◉ 건축기금을 위한 유정란 판매
▶ 매월 : 둘째(9/9)주일 넷째(9/23)주일

◉ 전입교우를 환영 합니다

전입일	성명및세례명	주 소
9.2	임수현크리스티나	101-903

모아 유치원	글라스 박스 안경원	현진공인중개사	주)국제방재서비스
5. 6. 7세 모집 가정의 평화를 빕니다. 원장: 임민순 (마리아) ☎ 317-9001	안경하나로! 돋보기까지 해결! 원 장: 정 경관 (토마스) 호평프라자1층 신협건물 ☎ 405-5555	현진 에버빌 상가 구옥심 글라라 010-6356-0034	대표: 이 강호 (베드로) ☎02-889-1190
왔다식품	**강 태 권 세무회계사무소**	**한우리 독서 토론 논술**	**아트사파리 미술학원**
국산김치 (만두냉면김) 식당재료일절 김길동(요한) 010-2089-9976 010-3324-2281	세무사 : 강 태권 (시몬) 호평 프라자 5층 신협 건물 ☎ 404-0933	시흥지부 능곡동 담당 교사 010-8434-2454	유치부. 초등부 모집 소수정예 작가주의 미술교육 8단지 상가동 2층 원장 : 김경은 마리아 ☎ 313-8480

능곡동 성가정 성당 신협 계좌번호 : 131-008-717268

◎ 미사시간 안내			
평일	월	화 · 목	수 · 금
	06:00	19:30	10:00
토	첫신심	어린이	청소년
	10:00	16:00	19:30
주일	새 벽	교 중	저 녁
	07:00	10:30	19:00
고해성사: 매 미사 30분 전			

능평성당

< 성 김대건 안드레아 성당 >

주소: 광주시 오포읍 능평로 156번길 6

주임신부: 이승환(루 카)
총 회 장: 박상봉(미카엘)
☎ 사무실 (031) 768-0087
F A X (031) 768-1617
연령회장: 전승호(프란치스코)
010-3685-2804

◎ 축일을 축하드립니다!

기간: 9월 10일 ~ 9월 16일 축일을 맞이하시는 분
치프리아노, 요한크리소스토모, 카타리나

◎ 지역미사 안내

9월 19일(수) 19:30, 창뜰 지역

◎ 소공동체 봉사자 학교

일시: 9월 15일(토) 10:00, 장소: 성전

◎ 2018년 본당의 날 행사

일시: 9월 16일(주일) 09:40 ~ 17:00
장소: 고용노동연수원

※ 찬조금(물품) 후원받습니다. 원하시는 분은 사무실로 신청 바랍니다.

※ 본당의 날 셔틀 버스를 운행합니다.(대중교통 이용시)
장소: 동서울공업사 앞, 9:30 ~ 11:20 운행

※ 9월 16일 미사는 07:00(본당), 10:00(고용노동연수원) 저녁미사(19:00)는 없습니다.

※ 9월 15일 본당의 날 관계로 어린이 미사는 없습니다.

◎ 한가위 연휴 미사 안내

날짜	9/22 (토)	9/23 (주일)	9/24 (월)	9/25 (화)	9/26 (수)
시간	19:30	07:00 10:30	07:00	없음	없음

※ 위령미사 예물봉투가 사무실과 성전 입구에 준비되어 있습니다. 고향을 방문하실 분들은 미리 사무실로 접수하시기 바랍니다.

※ 추석 당일에는 성전입구 봉헌함에 봉헌하시기 바랍니다.

◎ 수도 전통에 따른 Lectio Divina(성독) 전신자 피정

일시: 10월 6일(토), 장소: 성전
일정: 강의: 13:00 ~ 17:00, 석식: 17:00 ~ 19:00
음악찬양미사 19:00 ~ 20:00
대상: 능평성당 모든 교우, 참가비: 5,000원(석식포함)
접수기간: 9월 1일 ~ 9월 30일, 접수: 본당 사무실
준비물: 성경, 문의: 010-2124-1918(교육분과장)

◎ 빈첸시오회 회원 모집합니다. (문의:010/7132/8362)

◎ 주간 계획(9월 10일 ~ 9월 16일)

내 용	일 시	장 소
평화의 모후Cu.	12일(수) 20시	교육관
하늘의 여왕Cu.	13일(목) 10시	교육관

◎ 지역별 전례봉사, 청소, 주보정리

구 분	연중 제 24 주일		
	16일(주일)		
시 간	07:00	10:30	
전례 담당	왕림	문형 · 봉골	
청 소 주보 정리	창뜰 (9월 14일)	능평 (9월 21일)	오 · 서원말 (9월 28일)

◎ 우리의 정성(8월 27일 ~ 9월 2일) 단위: 원

교 무 금	감사헌금	성소후원	사회복지	토지봉헌
11,715,000	450,000	265,000	85,000	1,266,000
주일헌금	1차 4,220,500		2차 872,000	
감사헌금	전영남 신혜선 익명			
성소후원	곽태철 권태룡 김인영 김지은 민현숙 박은주 배영자 신별 신정식 이애란 이용흥 이종명 정영숙 조정휘 주성순 지성길			
사회복지	권사옥 김상만 김종희 박미자 신별			
토 지 봉 헌 금	류해진 오경봉 전재용 정춘근 조정휘 지성길 2차모금			
봉헌금 주간 합계	18,873,500			
토지 봉헌금 대출금 상환 현황				
대출총액:1,932,206,563 상환:1,682,407,039 잔액:249,799,524				

※ 봉헌해 주신 분들께 감사드립니다.

◎ 주일 미사 참여 현황(연중 제 22 주일)

총 신 자	참 여 인 원	참 여 율
4,103	1,033	25.1

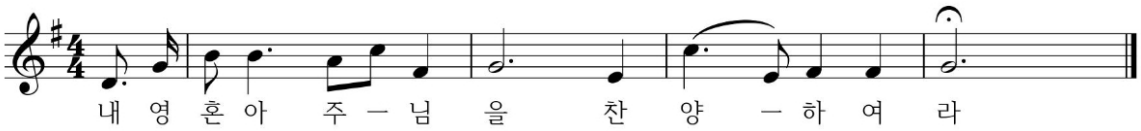

천주교 수원교구 단대동 성당

전 화 번 호

주임신부:함문주(베 드 로)신부 **전교수녀**: 김 도미니카, 정 소화데레사 수녀
총 회 장:010-4008-8143 **수 녀 원**:733-5004 **사 무 실**:733-3004
연 령 회: 회장 010-5239-8081

미 사 시 간

월 오전 6:00, **화** 오후7:30, **수** 오전10:00, **목** 오후7:30, **금** 오전10:00
토 오후4:00(어린이미사), 오후7:30 **주일** 오전6:00, 9:00, 11:00, 오후7:30
예비자교리시간: 매주일 오전9:30, 매주(수)오후8시, 매주(금)오후2시
※유아세례식은 3,6,9,12월에 실시합니다. http://cafe.daum.net/DDDKD

1지역 형제회 모임

· 일 시: 9월10일(월) 오후 8:00
· 장 소: 성당 교리실(베드로 홀)
· 문 의: 010-3739-9982(형제회장)

청소년 위원회 월례회의

· 일 시: 9월13일(목) 저녁 8:00

미사시간변경

성남지구 사제연수 관계로 연수기간동안 본당 미사가 봉헌되지 않습니다.
· 연수기간: 9월11일(화)-14일(금) 미사없음

본당 성경경시대회

· 일 시: 9월16일(주일) 교중 미사 후
· 장 소: 본당교리실(요한홀)
· 대 상: 전신자
· 출제범위: 복음서(성경경시대회 예상문제집)
· 문 의: 010-5444-9433(교육분과장)

병자영성체

· 일 시: 9월20일(목) 오전 9:30 출발
※ 구역장, 반장님들께서는 병자영성체 대상자와 변동사항을 파악하시어 사무실에 9월16일(주일)까지 사무실에 알려주시기 바랍니다.

대입수험생 54일 기도

· 기 간: 9월22일(토)-11월14일(수)
· 대 상: 대입수험생 학부모
· 첫 모 임: 9월 9일(주일)교중 미사 후 본당교리실(사랑실)
· 문 의: 010-3311-5669(중고등부 교감)

추석연휴미사시간

· 미사시간: 9월24일(월)오전 6:00,10:00 (추석한가위미사)
※ 추석연휴 9월25일(화), 26일(수) 미사는 봉헌되지 않습니다.
※ 교우 여러분들께서는 합동미사예물을 준비하시어 성전 뒤편의 예물함에 봉헌하여 주시기 바랍니다.

본당설립 42주년 기념 전신자 나눔잔치

· 일 시: 10월 7일(주일) 교중 미사 후
· 장 소: 단대동성당
※ 본당의 날 당일 차량을 통제하오니 교우분들께서는 차량운행을 자제해 주시기 바랍니다.

† **입교식 후 한 달 동안 입교자를 받고 있습니다. 교우 여러분들께서는 입교대상자를 하느님께로 인도하여 주시기 바랍니다.**

전입을 축하합니다.

· 5지역 5구역 3반
이명희(레 아) 금광1동 1347

금주의 본당 청소

- 제분과 위원회 봉사자들
※ 바쁘신 중에도 본당청소에 임해 주셔서 감사합니다.

9월16일(주일) 신자들의 기도, 봉헌

· 신자들의기도, 봉헌 - 1지역 5구역

빈첸시오회후원계좌

(모집시간: 매주일 오전9시,11시 미사 후)
신협131-013-112515 예금주:유지재단단대동성당

성소후원계좌

신협131-011-822456 예금주:유지재단단대동성당

은행동성당 신축금 후원계좌

신협 131-011-399163 예금주: 은행동성당
국민은행 676901-01-136461
예금주: 천주교수원교구 은행동성당

봉 헌 금

† **이번 주에는 장기수선2차 헌금이 있습니다.**
다음 주에는 교구주일2차 헌금이 있습니다.

감사헌금

김인곤(요한보스코)₩120,000 홍순규(안토니오)₩100,000

교 무 금 ₩5,370,000

주일헌금 ₩2,029,300 특별헌금 ₩1,269,750

※ 미사참례인원: 876명 참례율: 23.56%

9월 1일(토)		9월 2일(주일)			
16:00	19:30	6:00	9:00	11:00	19:30
70	122명	93명	149명	304명	138명

당수성령성당
(성녀 허계임 마리아 막달레나)

수원시 권선구 당진로 31번길 7-10(당수동)

본당 복음화 목표
소중한 보화, 교우촌을 이루자 !

항구한 기도의 터전
지속적인 흉내 내기
전적인 의탁의 터전

◉ 2차 헌금
- 이번주 : 건축헌금
- 다음주 : 교구주일 특별헌금

◉ 단체별 회합 안내

단체명	일 시	장 소
남성소공동체회	9/9(일) 교중미사 후	1층회합실
평단협	9/13(목) 미사 후	1층회합실
꾸리아	9/20(목) 20:00	복합동2층
사목회	9/27(목) 미사 후	집무실옆
여성소공동체회	10/3(수) 19:00	1층회합실

◉ 제19차 수원순교자 현양대회
- 주제 : "제 십자가를 지고 나를 따라야 한다." (마태오 16,24)
- 일시 : 9월 15일(토) 09:00 ~ 12:30
- 장소 : 수원성지 북수동 성당 대성전
- 특강 : 이우진(요셉)신부[갑곶성지 영성담당]
- 미사 : 오전11시 이성효(리노) 대리구장주교, 사제단공동

※ 대중교통 이용, 점심(주먹밥)제공

◉ 본당의 날 체육행사 안내
- 일시 및 장소 : 9/30(일) 10:30~ 대명고

◉ 전례 및 성당 청소담당
- 담당구역은 한 주간 미사 전후 청소 및 정리

인정 구역	09월 08일(토) ~ 09월 14일(금)
삼정1구역	09월 15일(토) ~ 09월 21일(금)

◉ 추석연휴 미사 안내
- 9/22(토) 15:00 어린이미사 없음
- 9/24(월) 09:50 연도
  10:30 합동위령미사
- 9/24(월) 14:00 당수리 묘지미사
  [최 바오로 신부님 집전]
- 9/25(화) 19:30 미사없음

◉ 교우 현황

활동 교우		냉담 교우	
세대수	신자수	세대수	신자수
275	750	43	83
총 318세대 833명			

◉ 봉헌해 주신 분들께 진심으로 감사드립니다
- 주일헌금[연중 제22주일] 1,132,000원
- 2차헌금[사제양성 후원금] 157,000원
- 교무금[171세대/26세대] 2,230,000원
- 감사헌금[김원순 아가다] 100,000원

◉ 주간 화답송 후렴

날짜	화 답 송 후 렴
9/10(월)	주님, 당신의 정의로 저를 이끄소서
9/11(화)	주님은 당신 백성을 좋아하신다.
9/12(수)	들어라, 딸아, 보고 네 귀를 기울여라
9/13(목)	주님, 영원한 길로 저를 이끄소서.
9/14(금)	하느님의 업적을 잊지 마라.

주임신부	함 상 혁 (프란치스코)	415-2580
총회장	최홍철 베드로	011-394-4042
연령회장	김홍배 안드레아	010-2167-2821
예비신자 교리 : 주일 9시		
사무실(☏)415-4620 (Fax)415-4628		

♠ 매일같이 감사와 사랑을 실천합시다.

1. 만나는 사람에게 "고맙습니다."
2. 나의 삶에 "감사합니다."
3. 내 곁에 있는 이를 "사랑합니다."
4. 내 손이 필요할 때 "도와줍니다."
5. 나의 삶을 "반성합니다."

미 사 전 례 안 내

주 일	토15:00(어린이) 19:00(젊은이)		주일 07:00 교중미사 10:30			
평 일	월	화	수	목	금	첫토
	06:00	19:30	10:00	19:30	10:00	10:00
고백성사	미사30분전		성시간		첫 목요일	
유아세례 : 짝수 달 셋째주 토요일 16시						

http://www.casuwon-dangsu.org

"새로 이사오신 분들 반갑습니다. 환영합니다."

미사시간 안내		
주 일	11:00(교중)	19:30(청소년)
토요일	16:00(어린이)	19:30(토요저녁)
평 일	월 06:00	화 19:30
	수 10:00	목 19:30
	금 10:00	토 19:30
토요일	매월첫토요일 10:00(성모신심)	
고해 성사	미사 20분 전	
예비자교리	주일 오전9:30분	

대야미성당
(성요셉 성당)

군포시 대야2로 55번안길22 (1588-6)
http://cafe.daum.net/daeyami

주임신부 : 이원태 마르티노
총 회 장 : 조만연 바오로
010-5341-0543
연령 회장 : 노재영 요셉
010-4997-7859
사 무 실 : 031-689-3391
F A X : 031-415-3393
daeyami@casuwon.or.kr

▣ 추계 사제 연수 안내
일시: 9월 11일(화) ~ 9월13일(목) 까지
이기간 동안 미사는 없습니다.

▣ 성모 승천반 세례자 첫고해
일시: 9월15일(토) 19:00 미사전
장소: 2층 대성전

▣ 추석 합동 위령미사 및 연휴기간 미사안내

9월22일(토)	16:00	어린이 미사 없음
9월23일(일)	19:30	청소년 미사 없음
9월24일(월)	11:00	한가위 미사
9월25일(화)	미사 없음	

* 세상을 떠나신 부모님, 은인. 친척, 조상을 위하여
* 추석합동 위령미사 예물 봉헌이 있습니다.
* 예물은 성당 입구 봉헌함에 넣어 주시기 바라며
* 한가위 미사에 못 오시는 분들은
미리 사무실에 접수해 주시기 바랍니다.

▣ 분과위원회 및 제단체 월례회의
전례 분과회의: 9월16일(주일) 12:30
청소년분과: 9월 15일(토) 17:00
울뜨레야: 9월16일(주일) 12:30

▣ 제8회 본당의 날 행사 준비와 관련하여
오찬 나눔 준비를 해주신 성모회원님들과 함께
도움을 주신 모든 교우님들께 감사 말씀 드립니다.

▣ 특별 헌금 (2차)
이번주 (09.09) 우리성당 건축 특별 헌금
다음주 (09.16) 교구주일 특별헌금

총 세 대	총 신자	주일미사 참례율
587	1412	23 % (321명)

구 분	총 세대	납부 세 대	납부 율
교 무 금	587	238	40.5 %

▣ 교 무 금 : 3,360.000 원
▣ 주일 헌금 : 695,000 원
▣ 건축 헌금 : 740,000 원
▣ 2018년 건축 봉헌금 : 65,234,170 원

▣ 건축 헌금 봉헌자 명단
100만원: 이정욱(요한)
20만원: 홍정교(안토니오자카리). 이정환(요셉)
10만원: 한원녀(마리아). 김숙(가브리엘라)
5만원: 최성갑(바오로). 칼국수집

▣ 감사 헌금
20만원: 김호수(플로렌시오)
10만원: 송미화(아녜스). 최춘례(로사리아)
5만원:김문옥(루실라).김정혜(안젤라).한준영(fr.하비에르)
이미형(에스텔). 김원중(비오)

▣ 성전봉헌 기도 집계 : 30,360 단

▣ 전례.청소. 제물봉헌 담당구역

날 짜	청소		날 짜	전례.제물	
이번주 09/08 (토)	삼성	2구역	09/09 (일)	삼성	2구역
다음주 09/15 (토)	삼성	5구역	09/16 (일)	삼성	5구역
대 야 미 2 구 역 청 소 인 원 : 26 명					

▣ 제대 꽃 봉헌

♥제대 꽃 봉헌- 주님께 아름다운 꽃을 선물로♥
제대 꽃을 봉헌해 주시기 바랍니다.

아이 파크 공인중개사	재일 떡 방앗간	중고차 매매	삼성마을 다산 공인중개사
아이파크 아파트정문앞. 대야미 전지역.아파트. 빌라. 상가. 토지 취급 TEL:031-501-8007 010-4382-5606 대표;박말순(젬마)	각종떡. 답례품떡. 돐. 백일떡. 떡케익. 이바지. 기름일체. 폐백 국산고추및통고추판매 (가공) 국산도토리분말 1kg / 3만원 ☎(031)437-1009 010-3857-0010 고명률.서옥자(아녜스)	(업 앤 다운) up $ down 중고차 매매상담 대표: 정광민(바오로) 이유라 (헬레나) 010-7933-7953	군포시 부곡동 1214-7. 101호 다산 부동산 다가구 토지 아파트 상가. 취급 ☎ 031-399-3600 010-9437-1222 김재양(요셉피나)

천주교대천동성당

주보성인 : 사도 성 베드로

주소 : 안성시 남파로 143 (당왕동 160번지)

주임신부 : 문병학 요셉
수 녀 원 : 고 보니따스
양 모 니 카
총 회 장 : 이정찬 안드레아
연 령 회 : 김용석 바오로
010-2332-0303
사 무 실 : 031-672-7702

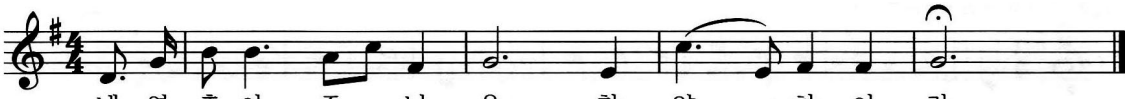

❀ 입교자 여러분을 환영 합니다 ❀
주님을 찾아오신 입교자 새 가족을
진심으로 환영 합니다.
- 대천동성당 교우 일동 -

▣ 견진 성사 안내(10월 14일)

교리시간 : 9월 20일(목) ~ 10월 11일(목)
매주 목요일 오후 7시(4회)

▣ 안성지구 순교자 현양대회 안내

일 시 : 9월 16일(주일) 오전10시 30분
9시 30분 성당에서 출발
장 소 : 죽산성지
차량비 : 5천원(9월 9일까지 신청)
(승차권은 본당 사무실에서 구입)
준비물 : 미사도구, 묵주, 도시락
※ 본당 미사는 오후 7시미사만 있습니다.

▣ 추계 사제연수(9월 18일 ~ 20일) 안내

사제 연수 기간 동안 본당 미사는 없습니다.

▣ 베드로대학 2학기 개강 안내

일 시 : 9월 20일(목) 오전 9시 30분
장 소 : 지하 강당

▣ 한가위 미사 안내

일 시 : 9월 24일(월) 오전 10시 미사
※ 9월 23일(주일) 오후 4시 미사는 어린이 미사가 아닌 일반 미사로 봉헌 됩니다.

▣ 교구 생태영성학교 개강 안내

일 시 : 10월 12일(금)부터 11월 9일(금)까지
19:00 ~ 21:00(매주 금요일)
장 소 : 수원교구청 지하1회의실
대 상 : 생태영성에 관심이 있는 신자 누구나
참가비 : 2만원(현장 납부)
신청마감 : 10월 2일(화)까지
문 의 : 교구 환경위원회 010-9238-3639
Fax 031) 443-8534
E-mail drt121@gmail.com

▣ 단체모임 안내

	일 시	장 소
하늘의문Co	9월9일(주일)오후2시	회합실
사회복지분과	9월10일(월)오후7시	회합실
선교분과	9월14일(금)오전11시	회합실
성모승천Cu	9월15일(토)오전10시	회합실
하늘의여왕Cu	9월15일(토)오전10시	회합실

▣ 우리들의 정성(2018. 8. 27. - 9. 2.)

교무금(104세대)	6,050,000
주일헌금(연중제22주일)	3,429,600
특별봉헌금(교구 사제양성후원)	1,105,700
감사헌금 : 조경훈(10만원), 김현우(10만원), 양명자(5만원), 익명(10만원), 이규선(3만원), 백종명(5만원)	430,000
시설헌금(9명)	1,660,000
성소후원금(8명)	95,000
사회복지후원금(4명)	35,000
합 계	12,805,300
자동이체계좌 : 신협 (131-001-192761) 대천동성당	

미 사 안 내		
주일	토요일	오후 7시(중고등부)
	오전	10시(교중)
	오후	4시(어린이), 7시(일반)
평일	월	오전6시
	화 · 목	오후8시
	수 · 금	오전10시
특별헌금		-
주일미사 참례율		986(24.5%)

전 례 봉 사	
금주	우남A
9/16	당왕동
9/23	쌍용A
예비자교리	
주일	오전9시
화	오후8시

성 사 안 내	
고해성사	미사 전 30분
유아세례	3, 6, 9, 12월 둘째 주 토요일 오후 2시
병자영성체	매월 첫째 주 금요일
집,차축복	2주전
혼인면담	2개월전
병자성사	위급 시/구.반장 신청

✞ 미 사 시 간 ✞	대학동성당	주임신부 유재걸(프란치스코)
평 일 : 월 오전 6:00 화, 목 오후 7:30 수, 금 오전 10:00 첫 토 : 오전 10:00(성모신심) 첫 목 : 오후 19:30(성시간) 토요일 : 오후 7:30 주 일 : 오전 7:00, 오전 10:30 오후 7:30(청소년, 청년)	e-mail : daehak@casuwon.or.kr ✉15588 안산시 상록구 한양대학 1길 60 사무실 (031)407-9601 FAX (031)407-9602	전교수녀 마리아 사베리아 연령회장 김희경(엘리사벳) 010-3498-5891

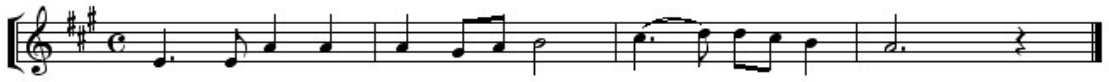

✚ 특별 봉헌 안내
• 다음 주일은 교구주일 2차 헌금이 있습니다.

✚ 신부님 교구 사제 연수
• **일 시** : 9월 11일(화) ~ 13일(목)

✚ 환자 영성체
• **일 시** : 9월 20일(목) 13:30
• **안 내** : 구•반장 및 보호자는 확인해서 신청하여 주기 바랍니다.

✚ 미사 안내
• **9/24(월) 한가위(추석) 미사는 10:00에 봉헌**됩니다.
• 추석 합동위령미사 예물은 미리 준비하여 봉헌하여 주기 바랍니다.
(9/24~27까지 본당 사무실도 명절입니다.)

✚ 2018 사회복음화국 자원봉사자의 날
• **일 시** : 10월 13일(토) 14:00~17:00
• **장 소** : 수원교구청 지하 대강당
• **대 상** : 사회복지관련 봉사자
• 제2회 봉사수기 공모-9/17까지 접수
• 우수봉사자 추천-9/17까지 접수

✚ 입교 환영식
• **일 시** : 10월 21일(주일) 교중미사(10:30)
• **안 내** : 10/21(주일) 전교주일을 맞이하여 예비신자 입교식을 하고자 하오니 여러분의 적극적인 선교를 통하여 많은 분들이 입교할 수 있도록 많은 관심과 기도바랍니다.

✚ 구역별 전례 청소 안내

전례 구역		청소 구역			
날 짜	구 역	날 짜	성 전	하상관	화장실 마당
9/9	허브	9/8	대학동	초롱	민들레,향기
9/16	푸르내	9/15	화평	둥지	덕망
9/23	대학동	9/22	사랑	평화	행복

- 평일 독서 : 월, 목, 금 - 매월 첫째주 가정미사

주일 본당 진입시 꼭 방향지시등을 켜주시고 주차 봉사자의 지시에 따라 주시기 바랍니다. 꼭!

✚ 위원회 및 단체 월례 모임

단체명	일 시	장 소
연령회	9/9(주일) 교중 미사 후	하상관
전례분과	9/16(주일) 교중 미사 후	회합실
자모회	9/16(주일) 교중 미사 후	회합실
꾸리아	9/16(주일) 교중 미사 후	하상관
청년회	9/16(주일) 저녁 미사 후	회합실
제분과	9/18(화) 저녁 미사 후	회합실
청소년위	9/18(화) 저녁 미사 후	회합실
평단협	9/19(수) 18:00	회합실

* 위원회 및 단체 월례 모임 날짜를 매월 초에 본당 사무실로 통보하여 주기 바랍니다.

✚ 지난 주 우리들의 정성 (8/27-9/2)

수 입		지 출	
전주이월금	21,940,570	후원금	800,000
미사예물	660,000	수도광열비	1,676,230
교무금	4,820,000	통신비	48,000
주일헌금	2,877,100	잡비	747,163
특별봉헌금	1,273,170		
감사헌금	1,100,000		
성소후원금	40,000		
합 계	32,710,840	합 계	3,271,393
9월 2일 잔액		29,439,447	

성소후원금(단위:천원)
오일균 10. 신중일 10. 양말순 10. 임현아 10.

감사헌금(단위:천원) 박상순 1,000. 익 명 100.

봉헌내역에 이의가 있으시면 사무실로 문의하여 주세요.

도로변 휴일주차가 가능하오니 **일찍오시는 분은 도로변에 주차**하시어 본당 주차공간을 효율적으로 사용하게 하여 주시면 고맙겠습니다.

성당 주변에 주차할 경우 연락처를 반드시 남기고, 주택가에 주차할 경우 출구를 확보하여 주기 바랍니다.

안성 던지실 평화의 모후 성당

주임신부: 이문성(알퐁소)
총 회 장: 최종환(요한세례자)
연령회장: 정영윤(안드레아)
연 락 처: 010-9769-8451
사 무 실: 031)674-0617
17536 경기도 안성시 금광면 외개산길 30

카 페 http://cafe.daum.net/dunjisil 메일 deonji@casuwon.or.kr

① 교회의 가르침 배우기 ② 미사성제 정성껏 봉헌하기 ③ 마음모아 기도하기 ④ 나눔과 베품의 삶 살아가기

2차헌금

9월 15일: 교구주일맞이 특별헌금

전례안내

9월 주일	연중제23주일 입당: 68 봉헌: 510,512 성체: 164,501 파견: 283

추계사제연수: 9월 11~13일

주임신부님께서 사제연수일정이 있습니다.

9월 11일 화요일 오전10시미사

9월 12,13일 미사는 변함없이 동일합니다.

9월 11일 저녁 8시

성전에서 영화상영이 있습니다.

9월 환자영성체: 9월 21일 금요일

19일(수)까지 사무실로 접수하여 주십시오.

유아세례: 9월 29일 토요일 오후5시

사무실로 신청하여 주십시오.

한가위맞이 감사예물 봉헌

수확의 기쁨을 맛보게 하여주시는 주님께 감사드립니다. 감사예물(수확물) 봉헌을 개인별 접수합니다.

안성지구순교자현양대회

일시및장소	9월 16일 11시, 죽산순교성지
접 수 비	₩5,000원
마 감	9월 9일(주일)
※ 본당미사는 없습니다. ※ 점심도시락은 교우분께서 준비해주세요. ※ 성당에서 출발예정시간은 9시 15분입니다.	

교구순교자현양대회

일 시	9월 27일 10시 30분
장 소	미리내성지
※ 개별적으로 참여바랍니다.	

제단체일정

단 체	일 시	장 소
안 나 회	13일(목)	소성전

봉사안내

차 량		청 소	
16일	없음	15일	오산

전례봉사

날짜	해 설	1 독 서	2 독 서	봉 헌 헌금정리
16일	안 성 지 구 순 교 자 현 양 대 회 죽 산 순 교 성 지			

주일 미사 참례자 수

1,332명	토요 미사	교중 미사	계	참례율
연중제21주일	120	237	357	26.7%
연중제22주일	108	243	351	26.3%

하느님께 드린 우리들의 정성

연중 제22주일	주 일 헌 금	1,495,000
	특 별 헌 금	350,000
	교 무 금	2,540,000
	후 원 금	270,000

†미사시간 및 교리안내†		
주일 미사	오전 10:30(교중미사) 토: 오후 7시(청소년미사)	
평일 미사	월,금: 오전6시	화,목: 오후7시
	수: 오전 10시	
교 리	주일 오전 9시	
사무실휴무: 월요일, 금요일		

미사예물봉헌: 사무실 접수

신협 131-001-193071 던지실성당

교무금 및 각종기부금입금계좌입니다.

성명 및 세례명을 꼭 기록하여 보내주세요.

✝ 성사 및 교적과 관련된 사항은 매우 중요하오니 변경된 사항이나 확인하실 사항은 꼭 사무실로 연락을 주십시오.

천주교를 알고자 하시는 분은 본당 신부님 또는 사무실에 문의하여 주십시오.

도 척 성 당

주보성인 : 성 김대건 안드레아

http://cafe.daum.net/docheok1977

주임신부 : 조남구 마르코
사 무 실 : (031) 761-5146
사 제 관 : 761-5275
F A X : 763-8298
E- mail : docheok@casuwon.or.kr

2018년 9월 9일 – 연중 제 23주일 –

		일	월	화	수	목	금	토
미사안내	본당	06:30 10:00 19:00	06:30	19:30	10:00	19:30	10:00	
	요양원	08:30	06:30				09:20	06:30

성모신심미사 : 첫째주 토요일 오전 10시
청년 미사 : 주일 오후 7시
예비자 교리 : 주일 오전 11시 30분
유 아 세 례 : 짝수 달 성모신심 미사 후
고 해 성 사 : 미사 전 30분

◇ **추계사제 연수**
- 일시 : 9월11(화) ~ 13(목)
- 연수 기간 동안 미사는 없습니다.

◇ **주일 저녁 미사 변경**
- 10월7일부터 주일 저녁 미사는 오후 5시로 변경됩니다.
- 미사에 참여 하시는 분들은 유의하여 주시기 바랍니다.

◇ **구역 반 모임**

구 역	요 일	시 간
유정리	매월 2째,4째 주 수요일	20:00
노루목	1반 매주 수요일	20:00
모롱고지	매월 2째, 4째 주 수요일	20:00
심포니	매월 2째 주 수요일	20:00
시어골	매월 2째,4째 주 월요일	11:00
웅 골	매월 2째 주 수요일	19:30

* 문의 사항은 사무실 및 각 구역장님께로 연락주세요.

◇ **신유연가 뮤지컬**
- 일 시 : 10월 10일 오후 8시
- 장 소 : 용인 포은 아트홀
- 회 비 : 5,000원
- 신 청 : 단체 각 구역 및 레지오 신청
  개인 신청 시 사무실
  선착순 80명
- 출 발 : 성당 오후 5시30분

◇ **사회복지 후원**
- 교중 미사 후 떡 판매가 있습니다.

◇ **부제서품 100일 기도**
- 일 시 : 2018.8.19 ~ 2018.11.26(100일)
- 부제 수품자 : 김종서 미카엘
- 미사 전 많은 참여 부탁드립니다.

◇ **소공동체 월례회**
- 일 시 : 9/9(주일) 교중미사 후 교육관

◇ **평단협 월례회**
- 일 시 : 9/16(주일) 교중 미사 후 교육관

◇ **제분과 월례회**
- 일 시 : 9/16(주일) 교중 미사 후 교육관

◇ **꾸리아 월례회**
- 일 시 : 9/16(주일) 20:00 교육관

◇ **상임위 월례회**
- 일 시 : 9/16(주일) 교중 미사 후

◇ **다음 주 특별헌금**
- 교구 주일로 특별 헌금이 있습니다.

◇ **일반·은빛 여정 신청 접수 계속 받습니다.**

◇ **기타 반 계속 접수 받습니다.**

◇ **지난주일 미사 참례자**

신 자 수	미사 참례자	참 례 율
1,102	384(요양원 제외)	34.85

◇ **우리들의 정성 - 감사합니다.**

주일헌금	1,777,000	교 무 금	2,000,000
2차헌금	259,000		

◇ **전례 봉사 및 성당 청소**

미 사	전례봉사, 청소	차량 봉사
이번주	사기소,상림	레지오(이은순, 금순애)
다음주	노루목	청년회

* 구역에서 성당 청소 후 청소기 속 먼지를 반드시 털어 주시기 바랍니다.

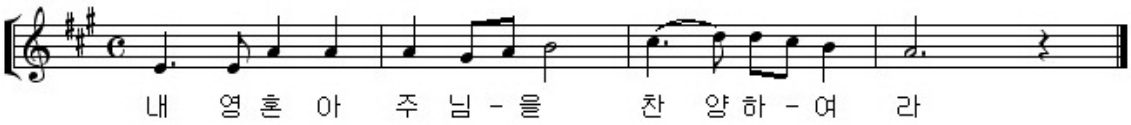

* 교무금입금: 농협221043-51-075230 (재)천주교 수원 교구

✠ 미사시간 ✠

주일	토	19:30
	일	10:30 (교 중) 15:00 (어린이) 18:00 (청소년)

월 09:00 화·목 19:30 수·금 10:00

성모 신심 미사
매월 첫째 주 토요일 오전 10시

도 촌 동
성 베드로 성당

성남시 중원구 도촌남로 146
(도촌동 649번지)

주임신부 : 최광호 (바실리오)
총 회 장 : 임성민 (벨라디노)
연령회장 : 김석기 (율리아)
(010-4680-8942)

☎ 사제관 723-7004
☎ 사무실 723-7033
☎ F A X 723-7034

✠ **고해성사** - 미사 20분전 ✠ **성경읽기** - 매일 미사 시작 30분전 ✠ **성시간** - 매월 첫 목요일 미사 후

도촌동 성당 홈페이지 : http://cafe.daum.net/dochondong.ca

축

본 당 설 정 10 주 년

(2008년 ~ 2018년)

서로에게 감사하며 사랑으로 일치되어 가는
행복한 오늘 되시길 빕니다.

✠ 오늘은 본당 발전 기금 마련을 위한 2차 헌금 있습니다.

✠ 9월 성시간 안내
- 일 시 : 9월 13일(목) / 저녁미사 후

✠ 미리내 성지 순교자 현양대회 안내
- 일 시 : 9월 27일(목)
  오전 10시 30분 ~ 오후 4시
- 장 소 : 미리내 성지 잔디 광장
- 우산(양산), 미사 준비물 (도시락 본당 지원)
  (우천시에도 행사 진행됩니다.)

※ 9월 15일(토)까지 사무실에 신청 바랍니다.

✠ 한가위 합동위령미사예물 봉헌 안내
- 9월 23일(주일)까지 합동예물을 봉헌하시면 접수순서대로 지향판에 기재되고, 한가위 당일 교중미사 때 함께 봉헌됩니다.

※ 사무실로 접수해 주시기 바랍니다.

✠ 군 위문품 접수 안내
- 군인주일을 맞이하여 본당에서 군 장병들에게 위문품을 전달하고자 하오니 9월 16일(주일)까지 사무실로 신청해 주시기 바랍니다.

✠ '레지오 단원' 모집 안내
- 일 시 : 금일(매월 둘째 주일) / 교중미사 후
- 장 소 : 성전 입구

교무금 자동이체 전용 계좌 안내
우리은행 : **1005-003-004880** (예금주 : 천주교 수원교구 유지재단)
※ 자세한 사항은 사무실로 문의 바랍니다.

✠ 본당 교육분과 위원 모집 안내
- 신앙생활에 도움이 되는 교육 진행 및 도서 관리를 담당합니다.
- 문 의 : 장지연(니콜라오) 교육분과장
  / 010-8645-6170

✠ 월례회의 안내

단 체 명	일 자	시 간
울뜨레야	9일(금일)	교중미사 후
남성 소공동체	13일(목)	저녁미사 후
구역장 · 반장	13일(목)	저녁미사 후
꾸 리 아	15일(토)	오후 3시
재정시설관리위원회	16일(주일)	교중미사 후

✠ 구역별 전례 및 청소 안내

전 례	청 소	구 역
09월 09일 (연중 제23주일)	8일(토)	7구역
09월 16일 (연중 제24주일)	15일(토)	8구역

✠ 우리들의 정성
(2018년 08월 27일 ~ 2018년 09월 02일)
- 주일헌금 : 1,214,000원
- 9월 사제양성 특별헌금 : 584,500원
- 교 무 금 : 2,605,000원
- 사회복지 후원금 : 50,000원

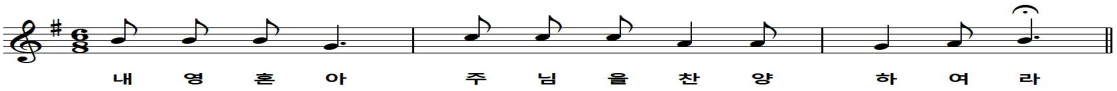

연중 제23주일 (2018. 09. 09.) 화답송

동백 성 마리아 성당

성 마리아

용인시 기흥구 동백동 동백 8로 151 번지
본당 홈 페이지 db.casuwon.or.kr

주임신부 최중혁 (마티아)
총 회 장 박희숙 (율리엣다)
연령회장 김 용 (베드로)
010 - 9439 - 5969

사무실 ☎ 286 - 1175
F A X ☎ 286 - 1141

"예수님께서는 귀먹은 이들은 듣게하시고 말못하는 이들은 말하게 하신다(마르 7,37)

■ 동백 성 마리아 성당 홈 페이지
- 하루 한번씩 방문하여 본당 소식에 적극적인 관심을 기울 입시다
- 주소창에 db.casuwon.or.kr 치면 됩니다

≪ 본당 전례 및 행사 일정 ≫

■ 주임 신부님 휴가
- 날짜 : 9월 11일(화) ~ 14일(금)
- 신부님 영육간의 건강을 위하여 많은 기도 부탁드립니다

※ 휴가기간 손님 신부님께서 미사 봉헌 합니다

■ 추석(한가위) 합동 위령 미사 안내
- 날짜 : 9월 24일(월요일)
- 미사 : 오전 11시

※ 조상님을 위한 합동 위령 미사 예물은 한 가정에 하나씩 미사전 합동 예물함에 먼저 봉헌하고 예물 봉헌은 성전 봉헌을 위하여 바칩니다.
참석하지 못하시는 가정은 사무실에 미리 봉헌하여 주시기 바랍니다

※ 9월 22일(토) 16시(어린이)미사는 없습니다.
9월 25일(화) 미사가 없고 사무실은 쉽니다

≪ 공지 사항 및 모집 ≫

■ 2019년 부활반 예비신자 모집
- 입교식 : 10월 21일(주일) 교중 미사
- 교리반 : 목요일 저녁반(20시)
  금요일 오전반(11시)
  주 일 오전반(9시)
- 문의 : 010 - 8749 - 7557

■ 대입 수험생 100일 기도 모임
- 준비물 : 100일 기도책,묵주, 성가책
- 장소 : 2층 로즈마리 실
- 문의 : 010 - 7192 - 0611

■ 청년회원 모집 합니다
- 대상 : 대학생 및 미혼 남녀 본당 신자(예비자)
- 하느님께 받은 사랑을 실천하는 청년회원을 모집하오니 많은 신청 바랍니다
- 문의 : 청년회장, 사무실

■ 본당 공동체 전입 교우 안내

	성 명(세례명)	주소	전본당
전입	이지연(니체아)	2410동 1302호	동백 요셉
	박종수(엘리지오)	2801동 701호	수원 수지

※전입자분께서는 신부님 면담 일정을 잡아 사무실에서 확인해 주시기 바랍니다 (사무실에 방문하여 주세요)

■ 본당 앞 도로 주차 협조 안내
- 본당 앞 도로는 폭이 좁아 주차시 통행이 불편하고 민원 발생 및 주차단속 되오니 가급적 대중교통이나 걸어서 다니시기 바랍니다

■ 복장 단정 및 에너지 절약
- 여름철 성당 출입 시 복장에 각별히 신경 써 주십시오 (반바지, 슬리퍼, 민소매등 착용금지)
- 교리실 사용 후 소등 및 에어콘 확인 후 퇴실하여 주시고 불필요한 전등은 꺼주시기 바랍니다

■ 금주 교중미사 전례 봉헌 및 청소안내

날 짜	지 역 (구 역)	비고
9월 09일	동일 2100-1	봉헌
9월 15일	6 지역	청소
9월 16일	동일 2100-2	봉헌
9월 22일	7 지역	청소

■ 오늘은 성전 봉헌을 위한 2차 봉헌이 있습니다

■ 교무금 납부 및 주일 미사 참여인원

전체신자 현황	1,451 세대	3,607 명
교무금 납부	534 세대	36.80 %
주일 미사 참여	1,101 명	30.52 %

미사안내		
토 : 오후 4시 (어린이), 오후 7시 30분 (청년) 주일 : 오전 11시 (교 중) , 오후 7시 (중,고등부)		
월 : 오전 6시 수, 금 : 오전 10시 화, 목 : 오후 7시 30분	사무실 휴무 월요일	

전례신심 (매월)		우리들의 정성	
성모신심미사	첫 토요일 오전 10시	교 무 금	7,070,000
토요찬양 미사	둘째 토요일 오전10시	건축헌금	1,270,000
성가정미사,성시간	첫 목요일 오후 7:30	주일헌금	3,589,600
병 자 영 성 체	첫 금요일 오후 11시	감사,후원	30,000
유 아 세 례	첫 토요일 오전 11시		

이마트 단체 마일리지 적립 - 동백 성 마리아 성당 : 마일리지 번호 " 0068 " 입니다 (누적액 0.5% 환원)

동백성요셉성당

우 : (17006)
경기도 용인시 기흥구 동백중앙로 199 동백에이스프라자
카페 : cafe.daum.net/DongBaektoo
전화 : 031)693-6211 팩스 : 031)693-6212

- 주일미사 : 토요일 19:30(토요주일미사)
  주 일 11:00(교중) 16:00(어린이) 19:00(청소년)
- 평일미사 : 월(06:00) 화.목(19:30) 수.금(10:00)
  성모신심(매월 첫 토 10:00)
- 전례.청소 담당구역 : 9/8, 9/9 : 서해
  9/15, 9/16 : 한라
- 주임신부 : 김형중(그레고리오)
- 총 회 장 : 유준형(요한세례자)
- 연령회장 : 이병곤(베르나르디노) 010-5383-1383

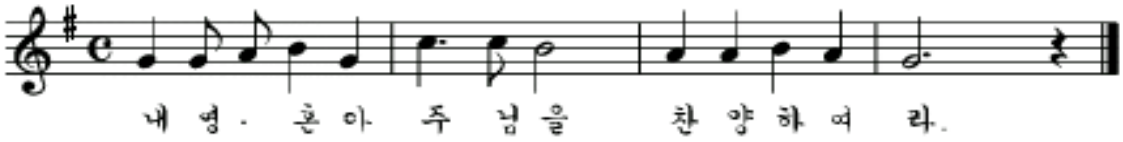

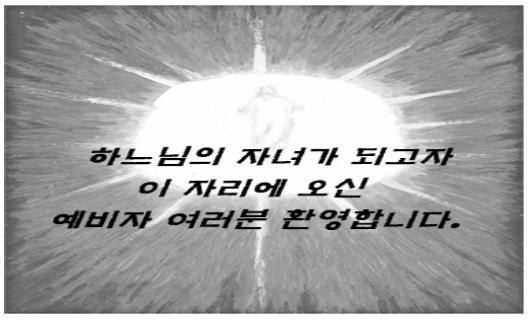

본 당 알 림

❑ 특별헌금 안내
- 이번주(연중 제 23 주일) : 건축헌금 2차
- 다음주(연중 제 24 주일) : 건축헌금 2차

❑ 한가위 합동 예물 봉헌 안내
- 한가위 미사는 돌아가신 조상님과 부모, 형제, 친척들을 위한 합동 위령미사로 봉헌됩니다. 고향에 가시는 분들은 합동예물을 사무실에 준비된 함에 미리 넣어주시고 당일에는 성당에 준비된 함에 봉헌하시면 됩니다.

❑ 평일 및 한가위 미사 안내
- 9월 10일(월) 6시 새벽미사부터 14일(금) 주임신부님 휴가관계로 미사가 없습니다.
- 한가위 미사 : 9월 24일(월) 오전 11시
  9월 25일(화)는 미사가 없습니다.

❑ 2019년 달력 광고 접수 안내
- 9월 26일까지 선착순 10구좌(금액 30만원)
- 접수방법 : 메일접수(kikyoung65@hanmail.net)

단 체 알 림

❑ 약혼자 주말 안내
- 일 시 : 46차 11월 2일(금) ~ 11월 4일(주일)

❑ M.E 주말에 초대합니다.
- 기 간 : 431차 9/14~16, 432차 10/26~28
- 대 상 : 혼인한지 3년 이상된 부부
- 문의 : 010-9992-2906(권경희 루시아 M.E 대표)

❑ 꾸리아
- 사랑의 샘 꾸리아 : 9/12(수) 12:40 대강의실
- 생명의샘 꾸리아 : 9/16(주일) 09:30 대강의실

❑ 주일 교중미사 전.후 차량봉사자 모집안내
- 주일 교중 미사 전 10시 미사 후 스타렉스 차량 봉사해 주실 분은 지원 바랍니다.
- 문 의 : 010-3741-6134(이강칠 형제회장)

❑ 성소후원회 회비 접수
- 일 시 : 9/8(토) 특전미사 ~ 9/9(주일) 모든 미사 전 후
- 문 의 : 010-9993-5402(이융근 라우렌시오)

❑ 서예 교실 수강생 모집
- 가을학기를 맞이하여 수강생을 추가 모집합니다.
- 문 의 : 010-3974-0099(안익수 베드로)

❑ 전국 가톨릭 성지 순례(28차)
- 순례일 : 9월 29일(토) 5시 50분 출발
- 순례지 : (안동/수원교) :우곡성지, 홍유한고택지, 죽산성지, 어농성지
- 신 청 : 미사 전.후(신청비 4만원)
- 문 의 : 010-2442-2207 (송바오로), 010-2292-9869(유스테파니아)

지 역 알 림

❑ 소공동체 형제회 모임(9/7 ~ 10/301
- 신영구역 형제회 9/13(목)
  문 의 : 010-6260-7619(이호용 스테파노)
- 동원 구역 형제회 9/13(목) 저녁 미사 후 교육관
  문 의 : 010-5223-0874(김한배 루수)
- 성산 구역 형제회 9/15(토)
  문 의 : 010-5392-2643 (장익준 마태오)
- 벽산 구역 형제회 9/21(금)
  문 의 : 공석
- 어은목코아루 구역 9/15(토)
  문 의 : 010-3455-3610(정석구 베드로)
- 초당 코아루구역 형제회 9/25(화)
  문 의 : 010-6379-8852(이현 토마스아퀴나스)
- 참솔 1.2 구역 형제회 10/13(토)
  문 의 : 010-3775-8322 (장인수 이사악)
- 현대 구역 형제회 10/13(토)
  문 의 : 010-4408-6389(김한식 안드레아)

동수원성당

주보성인 성 최형(베드로) + 1866년 3월 순교

주임신부 : 조원식(요셉)
성당전화 : 031)247-4627(사무실)
F A X : 031)247-4642
연 령 회 : 010-4740-5119
E-MAIL : dongsuwon@casuwon.or.kr
수원시 영통구 이의동 1088-9번지

연중 제23주일

⊕ 미리내 성지 현양대회 신청

· 일 시 : 9월 27일(목) 10:30~16:00
유해행렬, 장엄미사, 순교자 칸타타
· 신청비 : 10,000원(점심포함)
· 신청마감 : 9월 9일(주) 사무실

⊕ 성시간 안내(피조물 보호를 위한 기도)

· 일 시: 9월 13일(목) 저녁미사 후

⊕ 9월 구역장&반장 월례교육

· 일시 : 9월 14일(금) 10시미사 후

⊕ 추계 사제 연수

· 일시 : 9월 18일(화)~9월 20일(목)
주임신부님 추계 사제 연수로 인해 본당의 평일 미사가 없사오니, 착오없으시기 바랍니다.

⊕ 추석 위령합동 미사안내

· 일 시 : 9월 24일(월) 10시 30분
미사중 짧은 연도와 분향이 있사오니, 연도책 준비 하시기 바랍니다.

⊕ 부모교육 프로그램 신청 안내

· 일시: 9월 30일(주) 13:30~18:00
· 주제: "참 부모가 되는 길"
· 장소: 성당 및 교육관
· 대상: 첫영성체 부모
초·중·고 자녀를 둔 부모 및 희망자
· 참가비: 1인 10,000원(부부 10,000원)
· 신청 및 문의: 사무실
가정분과장 박재홍 실베스텔
010-8545-9933

⊕ 9월 병자영성체

· 일시 : 9월 20일(목) 14:00~

⊕ 9월 형제회 모임 안내

	일시	장소	문의
수자인	9/15(토) 15:00	주민회의실	이종술 010-2678-7998
트라엘	9/17(월) 20:00	8106동 703호	홍현하 010-5048-9065
이편한	9/18(화) 19:30	주민회의실	민동근 010-9562-6926
연무중	9/19(수) 20:00	봉 화	김상민 010-5022-9598
베르디움	9/19(수) 19:00	주민회의실	정명진 010-4311-4881

⊕ 단체모임안내

· 소공동체 : 9월 13일(목) 미사후
· 사목회의 : 9월 21일(금) 19시 30분

⊕ 우리들의 정성(8/27~9/2)

· 교무금 2,552,000원
· 건축헌금 6,919,000원
· 주일헌금(연중 제22주일) 2,795,500원
· 특별헌금(사제양성, 성전신축헌금) 2,367,900원
· 사회복지후원금 198,000원
· 감사헌금
익명 100,000원
· 성전신축헌금
이미숙 헬레나 500,000원
한재분 로 사 95,000원
서기홍 대건안드레아 200,000원
이현주 아나스타시아 200,000원
이종민 아냐시오 200,000원

⊕ 화답송

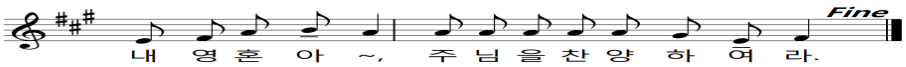

미 사 시 간				전례담당 : 금주(차주)	유 아 세 례	주일학교 차량운행 안내
주일	토	15:00	초등부	초등부 주일학교	3.6.9.12월 마지막주 토요일 4시	<초등부 차량운행>
		19:30	중·고등부	중·고등부 주일학교	**성 체 강 복**	· 연무동방향 2시 10분 ~
	주일	07:00	성 인	오인환 이보열 김순심	매월 첫 목요일 19:30 미사후	· 광교웰빙타운 방향
				최태호 이경환 이미숙	**예비자교리**	각 아파트 정문
		10:30	교 중	시 장 전영환	매주 주일 9:20분 교육관	2시 10분
				신 미 주 유진선	**혼 배 면 담**	
		19:30	청년부	청년 전례부	화·목 저녁미사 후	<중·고등부 차량운행>
평일	월	06:00			**봉 성 체**	중·고등부 주일학교
	수·금	10:00			매월 셋째주 목요일	저녁미사 후 차량운행
	화·목	19:30				

천주교를 알고자 하시는 분은 이웃 천주교 신자들 또는 사무실에 문의하십시오.

✝ 미 사 시 간 ✝	
주일	일 반 : 오전 7시, 오전 9시 교 중 : 오전 11시 청 년 : 오후 4시 일 반 : 오후 7시
토	성모신심 : 매월 첫 토요일 오전 10시 초 등 부 : 오후 4시 토요주일 : 오후 7시
평일	월 : 오전 6시 화, 목 : 오후 7시 30분 수, 금 : 오전 10시

동천성바오로성당

(16824)
용인시 수지구 고기로 45번길 38
www.dcpaul.or.kr
전화 263-4013 / 팩스 263-4026
dongcheon@casuwon.or.kr

주임신부 : 신정윤 라파엘
총 회 장 : 경창호 바오로
연령회장 : 김형식 베드로 010-5311-7330

• **성시간** – 매월 첫목요일 미사후 • **환자영성체** – 매월 마지막수요일 13시 • **유아세례** – 3,6,9,12월 둘째 토요일 오후3시 • **축복,혼인면담** – 사무실로 신청

주일미사 참례현황	9/1(토)		9/2(주일)					총신자수	참례	비율
	16:00	19:00	07:00	09:00	교중	16:00	19:00	5,192	1,511	31.4 %
		168	180	387	345	207	224			

✧ 미사에 대한 성인들의 가르침 ✧

'미사 성제는 지극히 거룩한 성삼위에게 무한한 공경을 드리는 것입니다. 왜냐하면 그것은 예수그리스도의 수난을 재현하는 것이며, 미사를 통해 우리가 하느님께 우리 주님의 순명과 주님의 고통과 주님의 고귀한 성혈의 공로를 바치는 것이기 때문입니다.'
– 몽포르의 성 루도비꼬

2018년 본당 복음화 실천방향

1. 교회의 미래인 젊은이들에게 관심을 갖는다. (신앙교육에 대한 지원 및 격려)
2. 소공동체 모임에 적극적 참여
3. 주1회 평일미사에 참여하기
4. 전대사를 위한 성모신심미사와 성시간 참여
5. 신자의 6대의무중 하나인 교무금 봉헌하기

본당설립15주년의 날 행사

일시 : 2018년 10월 21일(주일)

'지역주민과 함께 하는 동천성당 잔치 & 바자회'

◈ 특별헌금 안내

다음주(9/16) 교구주일 2차헌금

※미사중에 성전봉헌을 위한 신축기금 별도로 봉헌합니다.

◈ 복음의 상기, 쇄신하는 신앙기획 특강④

주제 : 이콘을 통해서 본 교회의 축일들
일시 : 9/14(금) 19시30~21시
강사 : 장긍선 예레니모 신부님(서울교구 이콘연구소 소장)

◈ 한가위 합동 위령미사 안내

일 자	미사시간	헌금
9/24(월)	오전7시,오전11시	합동위령예물
미사전 긴 연도 있습니다. 당일 미사에 참례하지 못하신 분들은 미리 사무실로 미사예물을 봉헌해 주시기 바랍니다.		

※9/22(토) 어린이 미사, 교리 없습니다.

◈ 여성소공동체 추석맞이 물품판매

일 시 : 9/8~9, 9/15~16 매미사후
품 목 : 간장, 참/들기름, 통깨, 젓갈류, 밑반찬, 누룽지

◈ "쉬는 청년" 전화번호 접수

접수처 : 성당 사무실
문 의 : 김올리비아 010-4759-2085

◈ 선교부스 지킴이 봉사자 모집

선교봉사기간 : 10/8(월)~10/28(주일)
(주1~2회, 일일, 반일 봉사)
접수처 : 성당 사무실
문 의 : 선교분과 010-8142-0268

◈ 중·고등부 주일학교 교리교사 모집

문의 : 노에우세비아 010-5347-0316

◈ 성소후원회 후원금 : 9/9(주일) 매미사후

◈ 모임 안내

연령회 월례회의: 9/9(주일) 10시 바오로실
바다의별Cu. : 9/12(수) 오후8시
하늘의여왕Cu. : 9/14(금) 12시30분
울뜨레야 월례회의 : 9/16(주일) 10시

◈ 특별후원미사 안내

성소후원회 : 매월 첫째주 수요일 10시
바오로대학 후원회 : 매월 셋째주 수요일 10시
※미사봉헌시 후원을 위한 특별헌금 있습니다.

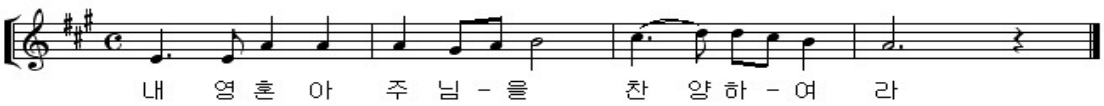

† 소통과 참여로 쇄신하는 수원교구! 신앙의 기쁨! 젊은이와 함께!

주임신부 이규현(가롤로 보로메오) 총회장: 이창규(안티모) 010-6354-1259 연령회장: 김영민(베네딕토) 010-3228-3404	**동탄능동성당** 묵주기도의 복되신 동정 마리아 18423 화성시 동탄하나1길14 사무실: 031)8015-1004, FAX 8015-4006 Http://cafe.daum.net/dtndsd	미 사 시 간	
		월	06:00
		화,목	19:30
		수,금	10:00
		토	18:30 (초등부/토요주일저녁미사)
		주일	10:00 (교중미사)
			18:30 (청소년/청년)

❖성모신심미사: 매월 첫째(토)오전10시 ❖유아세례식: 3.6.9.12월 첫째(토) 오전11시 ❖집,상가,차축복: 사무실 신청

● 지난주일 미사참례 인원: 총 819명

초등부	교중	청소년.청년
280	343	196

● **2차헌금**: 본당 건축헌금 입니다.

● 꾸리아 회합
9/12(수) 19시30분, 강당

● 소공동체 월례교육
9/14(금) 10시미사후, 강당

● 순교자의 밤 예절
9/14(금) 20시, 컵초
순교자들의 신심을 기리며, 순교성인들의 삶을 본받도록 다짐하는 자리에 많은 신자들이 함께 하시길 바랍니다.
* 오전10시 미사 있습니다.

● 우미구역 형제회
9/15(토) 20시, 113-2303호

● 복사단 입단 신청
접수기간: 9/1~ 9/15일 까지
신청방법: 신청서 작성 사무실에 제출
신청대상: 첫영성체를 한 3,4학년 남.여학생
첫모임: 9/15(토) 저녁미사 후
* 부모와 학생 같이 참석 하십시오.

● 능동.상록구역 형제회
9/16(주일)19시
능동A 702동 1층 노인회관
문의: 안윤식(사도요한)010-4001-9922

● 해외선교지를 위한 후원
기간: 9/16(주일)까지
물품. 후원금 모금, 기도봉헌
자세한 사항은 게시판 참조하십시오

● 전례봉사

날짜	예 물	신자기도
9/9	김동준(미카엘) 조우상(로사)	금호
9/16	조인영(안셀모) 김진경(베로니카)	대우

● 성당청소(10:00)

날짜	청 소	날짜	청 소
9/8	금호,능동1, 2.3, 4	9/15	이지더원,상록

* 2018년 청소 일정표는 게시판 참고하십시오

● **교무금은** 하느님께 받은 은총에 감사드리며 교회의 유지와 발전을 위해 봉헌하는 **신자의 의무입니다.**

교 무 금	신한 140-007-872416
건축헌금	신한 140-007-872423
사회복지후원금	신협 131-013-601179
성소후원금	신협 131-015-132348
예금주 :동탄능동성당(입금하신분 성명을 꼭 기재해주세요)	

● 지난주 우리들의 정성

과 목	금 액
1차 주일헌금	2,263,400
2차 특별헌금	1,286,000
교 무 금	6,210,000
감 사 헌 금	700,000
건 축 헌 금	40,000

† 화답송 (연중 제23주일)

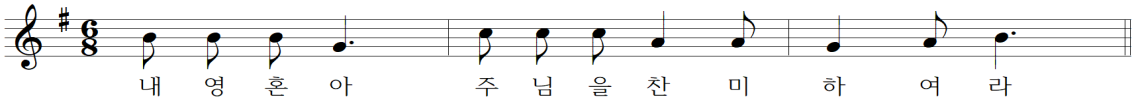

천주교를 알고자 하시는 분은 이웃 천주교 신자들 또는 사무실에 문의하십시오.

미 사 안 내	
주 일	토요일: 저녁 19:30 09:00(성인) 11:00(교중) 18:30(젊은이)
토	16:00(어린이) 매월 첫째 주 어린이미사 없음 (가정주일)
평 일	06:00(월), 19:30(화•목) 10:00(수•금)

천주교 수원교구

동탄부활성당

오상의 성 비오

(18440) 화성시 금반2길5(반송동)
전자우편 : buhwal@casuwon.or.kr
다음카페 : cafe.daum.net/dtbuhwal

사 무 실	☎ 613-9623 FAX 613-9624
주임신부	김만희 요셉 613-9621
총 회 장	조상석 프란치스코 010-5345-7012
연령회장	강헌 그레고리오 010-6266-2017

◆ 고해성사 : 미사 30분 전	◆ 유아세례 : 짝수달 세 번째 토요일 저녁 19:30 미사 후
◆ 병자 영성체 : 매월 첫 수요일	◆ 혼인면담 : 최소 2개월 전 주임신부님과 면담
◆ 성시간 : 매월 첫 목요일 저녁미사 후	◆ 차•집•상가축복 : 상시 접수
◆ 성모신심미사 : 매월 첫 토요일 오전 10:00	◆ 예비신자 교리 : 금-10:00 미사 후/주일-09:30

자녀에게도 기쁜 신앙을 위하여! **말씀을 소중히! 가정에서 기도를!**

이번주 - 연중 제23주일 토지부채상환을 위한 2차헌금
다음주 - 연중 제24주일 토지부채상환을 위한 2차헌금

【알림】

◈ 추계 사제 연수
- 9.11.(화) ~ 9.13.(목)
- 화, 수 평일미사는 없습니다.

◈ 제20기 예비신자 모집 안내
- 모집기간: 11. 3.(토)까지
- 첫 모 임: 11. 4.(주일) 10:20 1층 대회합실
- 입 교 식: 11. 4.(주일) 11:00 교중미사
- 접 수: 인도자, 봉사자, 사무실 등
- 문 의: 선교분과장 김 마틸다 010-5248-4579

◈ 미리내 성지 순교자 현양 대회
- 일 시: 9.27.(목) 10:30 ~ 16:00 【본당에서 9:10 출발】
- 내 용: 유해행렬 - 장엄미사 - 중식 - 〈순교자 칸타타〉 공연
- 본당에서 버스 대절, 점심 각자 준비
- 참가를 희망하시는 분은 9.13.(목)까지 사무실로 신청하시기 바랍니다.

◈ 구·역장 월례회
- 9.12.(수) 10:30

◈ 자비의 모후 Cu. 월례회
- 9.13.(목) 19:30 미사 후, 지하 아가페홀

◈ 연령회 월례회 및 합동연도
- 9.16.(주일) 11:00 교중미사 후 1층 대회합실
- 문의: 연령회장 강 그레고리오 010-6266-2017

◈ 2019년 달력광고 주문접수
- 광고 칸 수 10개(선착순) / 가격 ₩400,000원/개
- 접수기간 : 10. 28.(주일)까지 사무실로

【모임/행사】

◈ 포네 성가대 단원 모집
- 기쁨과 사랑이 넘치는 포네 성가대에서 단원을 모집합니다.
- 연락처: 단장 박 대건안드레아 010-9597-8834

◈ 비오카페 봉자사 모집
- 동탄부활본당 공동체의 아늑한 휴식공간인 비오카페의 운영을 위하여 봉사자를 모집합니다.
- 문의: 비오카페 팀장 최 비비아나 010-3749-4239

【전입/전출】

전입오신 형제 · 자매님 환영합니다.☺

구분	세대주	주 소
전입	김진희 헬레나(4) 불둑맥스 요셉(4)	한화2차 627-801 서해 421-103
전출	김미숙 마리아(3)	휴먼1 505-1101

【전례•청소 구역】

전 례			청 소	
9월 9일	11:00	쌍용	9월 15일	한화우림
9월 16일	11:00	한화우림	9월 22일	신도6

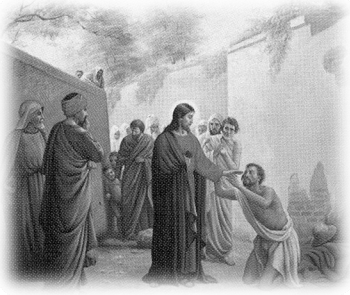

<예수님께서는 귀먹은 이들은 듣게 하시고, 말 못하는 이들은 말하게 하신다.>
+ 마르코 7,31-37

연중 제 23주일 2018.9.9

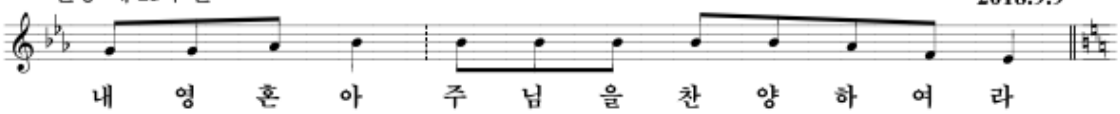

◆ 교무금•건축헌금: 우리은행 1005-880-962300 동탄부활성당	신자의 기본 의무입니다. 정성껏 봉헌하여 주시기 바랍니다.

하느님께서 반드시 여러분을 찾아오실 것입니다.(창세 50,25)

동탄숲속성당
(아씨시의 성 프란치스코)

(18427) 화성시 능동 1127번지 (동탄숲속로 22)
http://cafe.daum.net/dtsd

주일	09:00 (일반주일 미사) 11:00 (교 중) 19:30 (청 년 미 사)	평일	월: 아침 06:00 화 , 목 : 19:30 수 , 금 : 10:00
토	15:00 (토요일 어린이 미사) 19:30 (토요 주일 저녁미사)	매달 첫(토) 오전10시 성모신심 미사 매달 첫(목) 저녁 미사 후 성시간	

주 임 신 부
김태규 방그라시오
사무실:378-9494
FAX : 378-9493

총 회 장 : 조재현 미카엘
010 - 2870 - 8329

연령회장: 이동우 후 고
010 - 9349 - 5284

본당 사목 목표 : 주일미사 참석율 35% / 교무금 책정율 50% !!

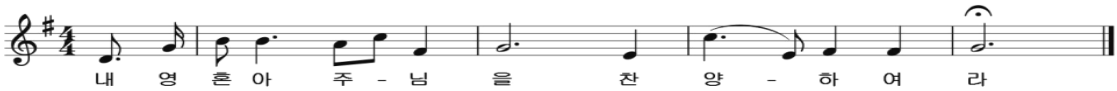

▣ 연중 23주일 2차는 건축금으로 특별헌금입니다.

▣ 본당 주임신부님 교구 사제연례 연수
- 일자 : 9/18일(화)~20일(목)
- 연수 기간 동안 본당 미사는 있습니다.
※연수 중이신 신부님을 위해 많은기도 바랍니다.

▣ 본당 부제님 사제서품식을 위한 100일기도
- 대상자 : 유동철 요한 세례자 부제
- 사제 서품일: 2018년 12/7일 (금) 정자동 성당
* 매 미사전 묵주기도 시에 지향 하겠습니다.

▣ 추석(한가위) 미사

일자	시 간
한가위 9/24(월) 합동위령 미사예물	오전11시 미사
9/25일(화)	당일 저녁미사 없습니다
추석 한가위에는 세상을 떠나신 조상님들의 영원한 안식을 기원하는 합동 위령 미사로 봉헌되므로 정성껏 준비한 예물봉투에 **성명, 세례명, 금액** 기입하시어 미리 구역장, 반장에게 또는 사무실에 내주시기 바랍니다.	
- 9/22일(토) 오후 3시 어린이 미사와 교리는 추석연휴로 없습니다.	

▣ 전례 /청소/주차 봉사안내(9/16)일

구역전례/미사안내	두산 위브 - 사랑의 샘
구역청소/레지오	데시앙 1.2 - 기쁨의 샘(9/19)
주 차 정 리	숲속모아1차 -증거자들의 모후

▣ 본당 관리장 채용
- 자격: 세례받은지3년 이상/유경험자/자격증 우대.
- 제출서류 :자필이력서(사진부착), 자기소개서. 교적사본, 주민등본, 본당주임신부님 추천서 각1부씩 (타본당 시)
- 연락처 : 031-378-9494 (동탄숲속성당 사무실)

▣ 2019년 부활 세례반 예비자 교리 시간표

주일반	오전 9시 30분 외부교리실

▣ 성당 25인승 버스 차량 운행 안내
- 시행: 매주 일요일 11시(교중) 미사 전 · 후 운행하며 **노약자 우선**으로 탑승 바랍니다.

◆ 차량일정 : 동양파라곤 앞 10:15분 → 동탄 홈프러스 앞 10:18분 → 우남 택시승강장 앞 10:20분 → 풍성신미주 앞 10:23분 → 푸른 포스코 정문 10:25분 → 두산/신일 정문 앞 10:27분 → 성당 도착

▣ 교무금/건축금 입금계좌 입금하신 분 이름을 꼭 기재 바랍니다.
교무금 : 우리은행 1005-602-048728
건축금 : 우리은행 1005-002-048702
예금주 : (재)천주교수원교구유지재단

▣ 단체 모임 및 월례회의 일정(성당)
- 성모회/쎌기도회 : 9/7일(금) 미사 후
- 꾸리아 전단원 교육:9/9일(일)13:30분

◈ 전입 교우 환영합니다

지역	구 역	성 본 명	주 소
2지역	푸른포스코	왕진현 바오로	포스코2차 904/1103
	신 일	김미숙 마리아	신일해피 961/801

※ 구 · 반장님은 방문하여 주시기 바랍니다

천주교를 알고자 하시는 분은 이웃 천주교 신자들 또는 사무실에 문의하십시오.

천주교 수원교구

동탄영천동성당

주임신부 : 서 종 엽 (라파엘)

총 회 장 : 이택영 도미니코 010-5339-2433
연령회장 : 김세형 마태오 010-5344-2858
사무실 : 031) 8055-0931 FAX 8055-0932
18465 화성시 동탄면 풀무골로 77
http://cafe.daum.net/youngchoen
e-mail:yeongcheon@casuwon.or.kr

미사안내	평일	월	오전 6시	수, 금	오전 10시	유 아 세 례	성탄,부활,성모승천대축일 미사후
		화	오후7시30분(구역)	목	오후7시(성시간)	예비신자교리	주일(09:00), 금(11:00)
	주일	토요주일	오후 7시(중고등부)			환 자 영 성 체	매월 첫째 주일 후 목요일 오전
		주일새벽	오전 7시	교 중	오전 10시 30분	성모신심미사	매월 첫째 토요일 오전 10시
		어 린 이	오후 5시(초등부)	주일저녁	오후 7시 30분	고 해 성 사	매미사 30분 전, 주일저녁미사 중

【성체를 모시는 올바른 방법】
1.미사 30분전 미리 와 조용히 성체조배를 한다.
2.성체를 모시러 나갈 때는 질서 있게 나아가 앞 두세 사람 전에 미리 성체에 절한다.
왼손을 오른손으로 받쳐 든 상태로 사제가 "그리스도의 몸"하면 "아멘"하고 응답하고 성체를 받아,
옆으로 몇 발짝 나와 제대를 향해 서서 오른손으로 집어 모신다.
3.주님께서 우리 마음 안에 오셨음을 감사드리며 기도한 다음 성가를 부른다.
4.미사 후 공식기도가 끝나면 질서 있게 조용히 나온다.

◈2차 특별헌금 안내
-금 주:09.09 건축헌금
-차 주:09.16 교구주일/건축헌금

◈추계 사제 연수로
9월11일(화)-9월13일(목) 평일미사는 없습니다.

◈추석 합동위령미사 안내
-일 시:9월 24일(월)오전7시/오전10시30분
(합동미사예물은 미리 봉헌하시기 바랍니다.)

◈꾸리아 월례회의: 9월 13일(목) 20시

◈연령회월례회의:9월16일(주일)교중미사후

◈본당 견진성사 일정 안내
-교 리:9/05(수),9/12(수),9/19(수),9/28(금)
(20:00-21:30, 총 4회)
-강 사:김대우(모세) 신부님
-면 담:9/26(수)미사후/20시, 9/27(목)미사후
(견진성사 신청서(대부모정함)/과제물 제출)
-견진성사:9월 30일(주일) 교중미사 중
-문 의:사무실, 교육분과(010-7255-3754)

◈제6기 부활반 예비신자 모집 안내
-입교환영식: 10월 7일(주일) 교중미사 중
-모집기간: 9월 7일 - 10월 6일
-교리반:주일반(주일09시), 금요반(금11시)
(5명 이하는 다른 반으로 편입됩니다.)
-문 의:사무실/선교분과(010-9094-5521)

◈M.E.주말참가신청 및 가족모임 안내
-제431차(9.14-9.16) M.E.주말 참가신청
-M.E.가족 모임(9.30) 교중미사 후
-문 의:이학동 마태오(010-4511-6002)

◈소공동체 물품 판매 안내
-배즙/양파즙: 30,000원

◈구역미사·전례·청소 배정 안내
-금 주: 4 지역 -차 주: 한화 2구역

구 역 미 사 안 내		
날 짜	구 역	집축복신청문의
09.18 화19:30	한화 2구역 1428동1602호	정구애 율리아 010-6449-5488
10.02 화19:30	호반1차/대원1차구역 (추 후 공 지)	대원1차:박선영프란체스카 010-2026-5994 호반1차:임인순마리아 010-9091-6663
해당구역 구역장님들은 1주 전 사무실에 오셔서 구역 전체교적을 미리 확인하시기 바랍니다.		

주 간 봉 헌 금 내 역	
주일헌금(연중 제22주일)	3,609,000
특별헌금(사제양성/건축헌금)	100,000/ 2,194,000
교 무 금(08.27 - 09.02)	9,298,000

주 일 미 사 참 례 현 황						
토요주일	주일새벽	교중	어린이	주일저녁	합계	참례율/신자수
178	195	334	306	153	1166	26.6% /3,945

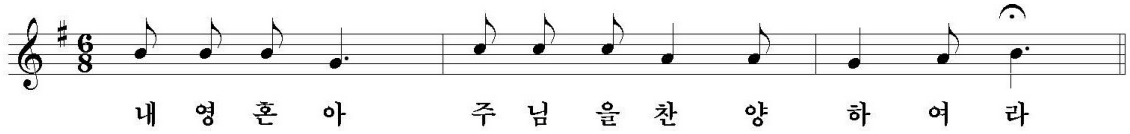

♣ 미사 안내 ♣	
주일(교중)	10:30
월 요 일	06:00
화 · 목요일	19:00
수 · 금요일	10:30
토 요 일	19:00
고해성사 : 미사 30분 전	

마도성당

주보성인 : 성녀 파우스티나

주소 : 경기도 화성시 마도북로 376
우편번호 : 18537

주임신부 : 안 빈(제랄드)
사무실 : 031) 8055 - 8390
이메일 : mado@casuwon.or.kr
F A X : 031) 8055 - 8391
총 회 장 : 성낙철 요한사도 010-3779-1664
연령회장 : 이신모 요아킴 010-3104-1158

◎ 9월 9일 (일) 연중 제23주일 미사

이번 주: 성전건립 / 다음 주: 교구주일

◎ 9월 추계 사제 연수 안내

일시: 9월 11일(화) ~ 9월 14일(금)까지
추계 사제 연수로 평일미사가 없습니다.
사무실 업무는 오전 시간만(오전 9시~12시) 근무합니다. 착오 없으시길 바랍니다.

◎ 제1대리구 사무처장 신부님 방문

일시 : 2018년 9월 16일 일요일 교중미사 때 제1대리구 사무처장 서북원 베드로 신부님께서 본당을 방문하십니다. 신자들의 많은 관심과 참례 바랍니다.

◎ 추석 미사 안내

9월 24일(월)	10:30	추석합동미사
※ 조상님들을 위한 합동미사 예물이 있습니다. 고향에 가시거나 미사 참례를 못하시는 분은 사무실로 내주시길 바랍니다. ※ 새벽 6시 미사는 없습니다. ♣ 연도책 지참 (성당 차량 운행 없습니다.)		
※ 9월 25일(화)저녁7시 미사, 9월 26일(수) 오전10시 30분 미사 있습니다.		

◎ 차량봉사자 / 성인 복사단 모집

주일 차량봉사자를 구합니다.
성인 복사단을 모집합니다.

◎ 단체별 모임 안내

레지오회합: 매주 화요일 미사 후
소 공동체: 매월 1째주 일요일 미사전 10시
연 령 회: 매월 3째주 일요일 9시50분연도
전 례 부: 매월 4째주 토요일 미사 후
사 목 회: 매월 마지막주 일요일 미사 후

◎ 우리의 봉헌

◈ 지난 주 미사 참례 176 명 ◈	
주 일 헌 금	873,000원
2 차 헌 금	270,000원
교 무 금	1,790,000원
건 축 헌 금	90,000원
타본당 건축헌금	560,000원
차 비	21,000원
◈ 18 . 8 . 27 . ~ 18 . 9 . 2 . ◈	

◎ 헌금 납부 내역

본당 약정서 헌금 집계 (184명 184,370,000원)		
건축	오만원	최옥남
	사만원	김문기
타본당 건축	십만원	김양옥, 김령
	오만원	윤경노, 사공선자, 김복희, 송형근
	이만원	윤순권, 배연자, 이정옥, 장진
	일만원	서정희, 이종유

◎ 미사 전례 및 복사, 차량 봉사

	이번 주 (9/9)		다음 주 (9/16)	
토	남지숙 스텔라		방민철 요셉	
교중	조서연 아녜스		남지숙 스텔라	
복사	홍세영, 유승현		지수연, 지원근	
차량	유지선 노렌조		장인철 대건안드레아	
전례	9/ 9	9/16	9/23	9/24
구역	석교리	금당리	송정리	청원리
제대 꽃꽂이		김세미 세레나		

◎ 폐지, 헌옷 수거 주의사항 안내

폐지 수거(매일미사책, 주보, 신문, 박스등)
헌옷 수거(옷은 꼭 비닐에 / 젖은옷 반품됨)
반품품목: 솜이불, 베개, 장화, 슬리퍼,고무신
(헌옷 수거함에 이불과 베게는 받지않습니다 이점 꼭 유념하시기 바랍니다.)

헌금계좌:**신협** 131-014-798986 마도성당/**농협** 355-0013-3321-23 천주교수원교구(마도성당)

월요일	새벽 6:00	聖 유스티노 망포동 예수성심 성당 MANGPODONG CATHOLIC CHURCH	주임신부 : 김준교 토마스
화 · 목	저녁 7:30		사목회장 : 김성진 토마스
수 · 금	오전 10:00		사 무 실 : 273-7535(팩스:7534)
첫주토	오전 10:00 (성모신심)		연 령 회 : 010-8273-7535
토요일	오후 4:00 (어린이)		수원시 영통구 태장로 54번길78
	저녁 7:00(중고등부)		
주 일	오전 9:00	순례 ...	E-mail : mangpo@casuwon.or.kr
	오전 11:00 (교중)		홈페이지 : mangpo.kr/
	저녁 7:30 (청년)		

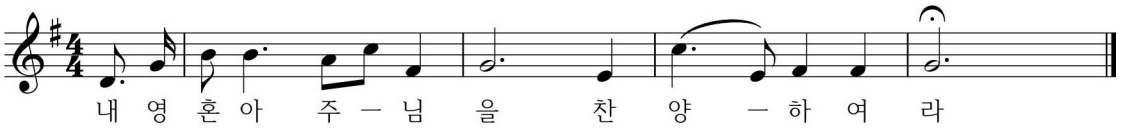

예비자 입교식

· 일시: 10월 7일(주일) 교중 미사 중

※ 교우 여러분들께서는 주변에 입교 대상자를 잘 살피시어 성당으로 인도하여 주시기 바랍니다.

선교는 그리스도인의 의무입니다.
입교 희망자는 사무실에서 신청받습니다.

※ 새가족 찾기, 쉬는교우 찾기 기도문 지참해주세요

▣ 다음주는 교구주일 2차헌금이 있습니다

▣ 이주사목후원미사 9월 14일(금) 10:00

▣ 추계 사제 연수
- 일자 : 9월 18일(화) ~ 9월 20일(목)
- 연수기간에는 본당미사 없습니다.

▣ 2019년 대입수험생 54일기도 안내
- 시작일 : 9월 23일(주일)
- 사전모임 : 9월 15일(토) 학생미사 후 성심관 1층
- 접수 및 문의 : 장야고보 010-9244-7812

▣ 첫 고해 및 대부모 만남
- 일자 : 9월 16일(주일)
- 고해 준비모임 : 성심관 1층 10시
- 첫 고해 : 성전 10시 30분
- 대부모 만남 : 교중미사 후 성심관 205호

▣ 수원성지 순교자 현양 대회
- 일시 : 9월15일(토) 오전9시~오후12시30분
- 장소 : 북수동성당 대성전(우천불구)
- 특강 : 오전10시 갑곳성지 영성담당신부
- 현양미사 : 오전11시 이성효리노 대리구장 주교 집전, 사제단 공동
- 개별적으로 참석바랍니다.

▣ 산사랑회 9월 정기산행(113차)
- 산행지 : 영광 불갑산(516m) 상사화 축제
- 일시 : 9월15일(셋째주 토) 06:30 성당앞 출발
- 준비물 : 간식(출발시 떡과 물 제공) 근처 식당에서 늦은 점심
- 신청 : 총무 박아가다 010-5534-7513 김젤뚜르다 010-9676-0240

▣ 전입 오신 분은 11시 교중미사 후 사무실 옆 집무실에서 신부님 또는 총회장과 상담하시기 바랍니다.

▣ 국내산 최상급 고추 저온으로 건조한 영양 고춧가루 주문받습니다.1kg 40,000원(보통맛)
- 문의 : 성모회장 고 헬레나 010-5125-9940

▣ 지난주 본당 회계(8.30 ~ 9.5)

수 입		지 출	
미사예물	940,000	미사예물	3,885,000
교무금	7,040,000	선교비	1,200,000
주일헌금	3,535,600	교육비	975,660
특별봉헌금	1,260,500	관리비	1,045,910
시설헌금	250,000	특별헌금	1,260,500
기타수입	26,000		
주 계	13,052,100	주 계	8,367,070

성 사 안 내			문의:사무실
고해성사	매 미사 30분전 ~ 미사 5분전	유아세례	짝수 달 두 번째 토요일 오후5시
혼인성사	2개월 전에 본당신부와 상의	축복예식	집, 사업장, 자동차 등

성당 이웃 상가와 주차분쟁이 자주 발생하고 있습니다. 현명하게, 배려 있게 주차 하도록 합시다.

천주교를 알고자 하시는 분은 이웃 천주교 신자들 또는 사무실에 문의하십시오.

제761호 연중 제23주일 2018. 9. 9.

매곡성당
파도바의 성 안토니오
www.maegok.or.kr
경기도 안양시 동안구 운곡로 48
❖사제관:031) 476 – 8801
❖사무실:031) 476 – 8800 · 8802
❖F A X :031) 476 – 9900

미사안내	주 일			월	화	수	목	금	토
오 전	07시	09시	11시	06시		10시		10시	10시
오 후	17시(청년)				19:30		19:30		19:30

예비 신자	주 일	오전 9시30분	집. 차 축복	사무실문의
교 리	화요일	저녁 미사 후	혼 배 면 담	토요일 저녁 주일 미사 후
유아 세례	연 6 회 (짝수월)		전 입 면 담	토요일 오전 10시 미사 후

❖ 주 임 신 부 : 김 태 완 바오로
❖ 총 회 장 : 양 형 석 베드로 010-8707-6477
❖ 연 령 회 장 : 박 창 남 로렌죠 010-2427-6429

▣ 본 당 알 림

새가족 찾기 운동
선교구호 : "사랑으로 선교하자!
주님사랑, 이웃사랑!"
선교는 그리스도인의 사명이며 기쁨입니다.
◆ 새가족 봉헌서는 봉헌함에 넣어주세요
(봉헌서함은 1층 로비와 3층 성전 로비에 비치)

※ 특별헌금 [9/16] 교구주일
※ 2018년 교무금 책정률 : 47.8%
※ 예비신자 입교식 [2019년 부활 세례반]
◆ 9/30(주일) 오전 11시 미사 중
※ 유아세례식
◆ 일 시 : 10/6(토) 오전 10시 미사 후
◆ 신 청 : 9/30(주일)까지 사무실
◆ 신청비 : 2,000원
※ 사회복지분과 떡 판매
◆ 일 시 : 9/9(주일) 오전 9시, 11시 미사 후
◆ 종 류 : 가래떡, 떡볶이떡 (5,000원)
※ 초등부 두레 사도여행
◆ 9/15(토) 오전 9시 ~ 오후 5시 - 서울랜드
※ 수험생 54일 기도모임 첫만남
◆ 일시 : 9/18(화) 저녁미사 후 안토니오방(2층)
◆ 문의 : 김혜민리오바 010-6311-6920
※ 한가위 연휴기간 미사 안내
◆ 한가위미사 : 9/24(월) 오전 11시
합동 연도는 오전 10시 10분에 시작합니다.
합동 미사예물은 개별적으로 봉헌합니다.
◆ 9/25(화) : 오후 7시 30분
◆ 9/26(수) : 오전 10시
※ 사무실 휴무 : 9/25(화), 9/26(수)
사무실에 용무 있으신 분은 참고바랍니다.
※ 박기석 신부님과 함께 하는 성서못자리 제5권
◆ 수 업 일 : 매주 목요일 10:30 ~ 12:30
◆ 접 수 일 : 9/20(목)까지
◆ 접 수 비 : 60,000원 (본당신자 20,000지원)
◆ 내 용 : 루카, 요한, 사도행전, 묵시록
◆ 문 의 : 교육분과 010-5234-0108
※ 교구 성경잔치 안내
◆ 일 시 : 10/14(주일) 오전 9시~ (효명중학교)
◆ 성경 암송대회
◆ 성경 그림그리기외 모든 신청은 9/15(금)까지 받습니다.

※ 파도바 사랑방(카페) 상품권 사용안내
◆ 현재 소지하고 계신 상품권은 9월 30일까지 사용하시기 바랍니다.
◆ 10월부터 새상품권의 발행(유효기간 표기)으로 기존 상품권은 사용 불가합니다.
※ 겨자씨 통기타 선교단 동아리 지도자 및 회원모집
◆ 대 상 : 본당 신자 누구나
◆ 문 의 : 노영수 라파엘 010-9109-2098
※ ME 주말과정 신청 받습니다.
◆ ME대표 : 이동기 안드레아 010-5292-2450
박순자 임마누엘라 010-4339-4625

▣ 지 역 알 림

국보	* 성체조배 : 9/11(화) 미사 후 * 지역성지순례 : 9/15(토) 갑곶성지
효임	* 예비자 김유동님, 박혜경님을 위해 많은 기도바랍니다. * 새가족 찾기 가두선교 9/11(화) 오후2시 - 11동 등나무 새가족 찾기 운동에 많은 참여바랍니다.
화서	* 9/11(화) 새가족 찾기 가두선교에 많은 참석 부탁드립니다. (오후 2시 - 16동 경비실 앞 집결) * 지역 성체조배 : 9/12(수) 미사 후
하상	* 쉬는 교우 및 새가족 찾기에 적극적인 협조와 9일 기도 부탁드립니다.
경환	* 새가족 찾기 가두선교 9/9(주일) 오후 2시 미륭놀이터 - 2,3구역 * 어르신차량봉사 9/9(주일)교중미사 - 1구역 * 전례 9/15(토)토요일저녁주일미사 - 1,4구역
대건	* 새가족 찾기 가두선교 9/12(수) 오후 2시 30분 ~ 3시 30분 신한은행 앞 임곡떡집 버스정류장 * 성당청소 : 9/14(금) 2,3,4층 - 2구역 * 전례 : 9/16(주일) 오전 9시 미사 - 1구역
양업	* 전례 : 9/16(주일) 교중미사 - 4구역 * 지역가두선교 9/16(주일) 오후 4시 ~ 5시 아파트내 신한은행 앞 형제 자매님 많은 참석바랍니다

† 소통과 참여로 쇄신하는 수원교구! "신앙의 기쁨! 젊은이와 함께!"

주임신부 : 전합수(가브리엘)
☏ 233-7184

전교수녀 : 한 베드로. 허 스테파니아
☏ 233-7185

연령회장 : 차영길(시메온)
H.P 010-4907-0736

매교동 성당

(성 김대건 안드레아)

사무실 234-5003, 225-6004 FAX 234-5004
16468 수원시 팔달구 수원천로 202번길 17 (매교동)
http://cafe.daum.net/suwonmaegyo
E-mail : maegyo@casuwon.or.kr

미 사 시 간		
주일	새벽미사	06:30
	교중미사	10:30
	저녁미사	19:00
토요일	학생미사	17:00
첫째 토	성모신심미사	10:00
평일	월	06:30
	화 / 목	19:30
	수 / 금	10:00

본당 기도지향

1. 순교 정신 본받아 본당공동체 일치화합
2. 새 교리반 축복과 이웃 전교와 복음화
3. 새학기 주일학교, 백주간. 견진성사준비
4. 남북의 화해협력과 명절통한 가족성화

*** 40년사 편찬실 상근 봉사자 이임**

상근 봉사자로 일하던 김남순 일마 선교사가 수원 제 1대리구장 이성효 리노 주교님의 권고와 명으로 다른 곳으로 소임지를 옮기게 되었습니다. 금년 4월 3일부터 근무하여 본당 40년사 편찬의 기초 작업을 수행하고, 본당 여러 교육활동에 헌신적으로 봉사한 노고에 감사하며 앞으로의 생활에 주님의 축복을 기원합니다.

* 40년사 편찬실 활동 일시 보류함.

상근 봉사자의 부재로 하여 40년사 편찬실 운영을 일시 보류합니다. 40년사 편찬위원회 활동도 중지하고, 새 사목회 구성 이후 재검토 후 활동을 재개하고자합니다.

⊙ 연령회 월례회의(9월)

· 일시: 9. 9(주일) 교중미사 후
· 장소: 2층 종합회의실<점심 제공>

⊙ 백주간 <탈출기> 성경공부 안내

· 일시: 9. 11(화) 저녁미사 후
· 장소: 세류 공소

⊙ 병자영성체(9월)신청 안내

· 일시: 18. 9. 13(목) 오전 9시 30분 부터
* 구역반장 통해 9/9(주일)까지 사무실로 접수

⊙ 제19차 수원 순교자 현양대회 안내

· 일시 : 18. 9. 15(토) 9:30 ~ 13:30
· 장소 : 수원 성지(북수동 성당)
※ 성지측에서 참여할 신자수 파악을 부탁하니, 각 구역별로 참여인원(이름)을 적어서 사무실로 제출하여주시기 바랍니다.

⊙ 성모성심 꾸리아 월례회의(9월)

· 일시: 9월 16일(주일) 교중미사 후
· 장소: 지하 교육관

⊙ 직장인 및 재개발 구역 소공동체 모임

· 일시: 18. 9. 13(목) 저녁미사 후
· 장소: 본당 성전 유아실

■ 우리들의 정성 (8.27 ~ 9. 2) (8월 2일)

미사참례	354명 / 1,599명 (22.14 %)	
주일헌금 (연중 제222일)	주일헌금	1,300,000원
	사제 양성 후원	238,000원
	총액	1,538,000원
교 무 금	37건	2,375,000 원

※ 오늘 특별헌금은 성전부지기금 마련을 위한 헌금으로 봉헌됩니다.

■ 감사헌금 1건 20만원 (8.27 ~ 9. 2)

김교숙 제노베파 20만

⊙ 전례봉사 및 청소구역

구 분	봉 사 날 짜	구 역
이번 주	9. 8(토) ~ 9. 9(주일)	세류1
다음 주	9. 15(토) ~ 9. 16(주일)	세류2/ 세류3

† 영원한 안식을 기원합니다.

故 전상균(마태오)	82세	재개발
선종일	2018년 8월 25일 20:39	
배우자	윤오례(마리아)	

천주교를 알고자 하시는 분은 이웃 천주교 신자들 또는 사무실에 문의하십시오.

미 사 시 간	
주일	7:00 10:30(교중미사) -첫주(가족미사)- 19:30(청년)
평일	6:00(월) 10:00(수,금) 19:30(화,목)
첫토요일	10:00(성모신심)
토요일 저녁 주일미사	토-16:00(어린이) 19:30(중고등부)
고해성사 : 매 미사 30분전	

매 탄 동 성 당

(아기예수의 성녀 데레사)

주 임 신 부 : 김찬수 안토니오
총 회 장 : 민영기 마르치아노
연 령 회 장 : 이대식 베드로 010-9909-4248
사 무 실 : ☏ 031)216-0573 FAX 031)216-0578
16544 경기도 수원시 영통구 인계로 284번길 15
이메일 maetan@casuwon.or.kr
http://cafe.daum.net/maetancathoric

예비자 교리 시간
주일반 9:00

유아세례
3월.6월.9월.12월
첫째 토요일 16:00

차축복, 집축복
사무실로
신청하십시오.

교무금 : 농협 207183-55-000925 / 국민 : 601501-01-348426 (천주교수원교구유지재단)
건 축 : 농협 351-0321-9734-13 / 국민 : 601501-01-352159 (천주교수원교구유지재단)

◈ 예비신자 입교 및 환영식 ◈

- 일 시 : 10월 14일(주일) 교중미사 중
- 문 의 : 선교분과(010-4154-9041)
- 대 상 : 2019년 부활 세례 예정자

평소에 가톨릭 신앙에 관심이 있으신 분들이 "하느님의 부르심"을 받을 수 있도록 교우 여러분들의 적극적인 노력을 바랍니다.

♥ 환영합니다 ♥

최승철 (요셉) 사무장이 고등동 성당에서 전보 발령되어 오셨습니다.
환영합니다!

❖ 특별 2차 헌금 안내

- 금주(9월9일) : 본당 부채 상환을 위한 2차헌금

❖ 미사시간 변경 안내

기 존	월요일 오전06:00	10월1일(월)부터 변경됩니다.
변 경	월요일 오전09:00	

❖ 환자 영성체

- 일시 : 9월 20일(목) 사무실로 신청바랍니다.

❖ 성인복사단 모집 안내

- 주일 교중미사 함께하실 성인 복사단을(40,50대) 모집합니다.(문의:전례회장 010-5019-7866)

❖ 차량봉사자 모집 안내

주일 교중미사 전.후 어르신들을 위하여 차량봉사자를 모집합니다.

❖ 단체모임

- 꾸리아 : 9월12일(수) 오후 8시(다목적실)
- 연령회 : 9월16일(주일) 교중미사 후

❖ 우리들의 정성 (8월 30일 ~ 9월 5일)

주 일 헌 금	2,722,600
주일2차 특별헌금	1,486,000
주간 교무금 납입현황	5,515,000
주간 건축헌금 납입현황	1,330,000
기타헌금 납입현황	905,000
합 계	11,958,600

- **건축헌금** : 장성진 20만, 가재국 10만, 김우정 10만, 김명식 5만, 최영숙 2만, 황경미 2만, 구자숙2만, 이준철 2만, 익명 80만
- **감사헌금** : 강희덕 10만, 김남숙 10만, 윤범석 5만, 김정연 1만, 익명 50만
- **성소후원금** : 55,000원
- **사회복지후원금** : 90,000원

❖ 청소 및 전례구역

청 소		구역전례봉사 10시 30분	
금주(9/14)	그린1,한국.백자	금주(9/9)	원천주공
차주(9/21)	성일,현대	차주(9/16)	그린1

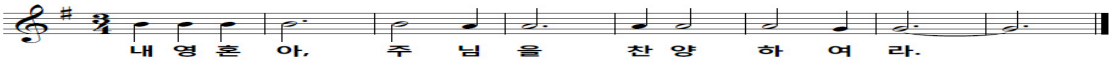

효원광고기획	애터미 atomy	다막골 닭볶음탕.꼬막	더 베스트 피아노 학원
간판/LED/실사출력/커팅/ 현수막/상패/인쇄 HP 010-3302-3355 대표 : 신학철 필립보	▶절대품질! 절대가격! 싸고 좋은 생필품 애터미 마트로 바꿔보세요. www.atomy.kr HP :010-9389-7869 김향림 안나	점심 : 닭볶음정식 코다리정식,꼬막비빔밥 영통구 매탄동 866-11 1층(11:00~24:00) ☎ 213-3737 HP :010-6340-2763 이태우(안드레아) 박현숙(실비아)	▶ 유치부.초.중.고등부, ▶ 입시반, 취미반 (직장인, 곡완성반,교회반주) ▶ 연습실 대여 주공그린빌 107동 후문 앞 영통구청 중심상가 (엔타운4층) ☎ 031)215-1505 원 장 : 김혜연(글라라) 부원장 : 김혜지(스텔라)

천주교를 알고자 하시는 분은 본당 신부님 또는 사무실에 문의하십시오.

2018. 9. 9. 나해 연중 제23주일

미사 시간		
월,수,금	10:00	
화,목	19:30	성모 신심 미사 첫 토요일 10시
주 일	(토)19:00(청소년)	
	06:30, 19:30	
	11:00(교중)	

명학성당

14093 안양시 만안구 문예로 24
(성 김대건 안드레아)
예비신자교리반 (주일 - 9:30, 목 - 20:10)

주임신부 : 박요셉(요셉)
사 무 실 : ☎ 4 4 9 - 1 1 1 7
F A X : ☎ 4 4 5 - 8 2 2 5
총 회 장 : 박흥복(알비노)
010 - 5413 - 5537
연령회장: 김완식(스테파노)
010 - 7277 - 0784

선교합시다!!

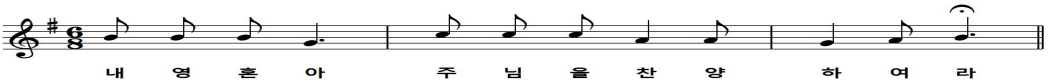

◈ 미사 시각 변경
일시: 9/11(화) 19:30 → 10:00 로 변경
9/12(수) 10:00 미사 없음
사유: 추계 사제 연수

◈ 본당 40주년 맞이 대청소
일시: 9/15(토) 09:00 ~
※ 구역별 배정 게시물 참조

◈ 추석 합동위령 미사
일시: 9/24(월) 06:30, 11:00
※ 합동미사예물을 정성껏 준비하여 봉헌하여 주십시오.

◈ 교구 성경공부 2학기 모집
과목: 마르코 복음서
일시: 매주(수) 19:30 ~ 21:30
수강비: 20,000원
문의: 교육분과장 (010-3716-8809)

◈ 월례 회의 및 모임 안내

단체	날짜	시각
성모 회의	9/12(수)	오전 미사 후
구역장 회의	9/13(목)	저녁 미사 후
전례분과 회의	9/13(목)	저녁 미사 후
선교분과 회의	9/13(목)	저녁 미사 후
Cu.월례회의	9/15(토)	저녁 미사 후

◈ 노인대학 주방 봉사 구역

날짜	9/14	9/21	9/28	10/5
구역	4,5	6	7,1	2,3

◈ 제대꽃 봉헌 받습니다. 사무실에 문의하여 주십시오.

◈ 주일미사 참례 현황 (신자수 2,023)

날짜	토19:00	06:30	11:00	19:30	계	참례율(%)
9/2	157	59	297	50	563	27.8

◈ 우리들의 정성(8/27 ~ 9/2)

교 무 금	4,755,000	
주 일 헌 금	1,679,200	
특 별 헌 금	847,900	
감 사 헌 금	김건우 50,000 익명 50,000 박구용 100,000 구옥임 300,000 권정자 100,000 이영숙 50,000 정용선 300,000	
제대꽃 봉헌	권정자 100,000 이영숙 30,000	
특별헌금안내	9/9 없음	9/16 교구주일

◈ 전례 봉사 및 청소담당

	요일	일	시	구역		요일	일시	구역
전례	일	9/9	06:30 11:00 19:30	3	청소	토	9/8	3
						일	9/9	
		9/16	06:30 11:00 19:30	4		토	9/15	4
						일	9/16	

유진 전기 조명
전국 한전, 계량기 신.증설
전기공사, 주택조명 전기 내선 및
생활전기, 누전 보수 출장수리
☎ 445-3017/ 010-3730-8904
김용대(시몬), 김영자(헬레나)

보떼<BEAUTE>
LG 화장품 전문 브랜드 숍/ 화장품, 향수
건강기능식품, 피부관리
성결대학로 16
☎ 444-9720
이태운(안또니오) 김경숙(세실리아)

바이오리프(식물공장 채소)
년중 씻지 않고 드실 수 있는 깨끗한 채소
무농약, GAP, 경기 G 마크인증
프리미엄 채소 당일 수확, 당일배송
2주간 신선한 채소, 알가팜텍
☎ 031-945-0872 / 010-3999-1464
조영모(프란치스코)

가온재가복지센터(방문요양,목욕)
65세 이상 노인성 질환(알츠하이머, 중풍 등)
돌봄이 필요하신 분 지금 연락주세요.
등급상담, 요양보호사 파견, 요양보호사 수시모집
안양로 68번길 27
☎ 465-1479/ 010-2421-6712
센터장/사회복지사 박정옥(세실리아)

이든 샘 어린이 집
친환경 황토방 · 바른 먹거리
엄마처럼 따뜻하고 포근하게~
0세~4세 (차량 운행)
성결대학로 64번길 22(성문중 · 고교 정문 앞)
☎ 445-1041/ 010-7166-7947
이은숙(레지나)

교무금 이체시
성명, 세례명, 월
예) 홍길동 아우구스티노 2월분
홍길동아우2 ※ 6글자까지 가능
신협: 131-001-043150
<예금주: 명학성당>

천주교를 알고자 하시는 분은 본당신부님 또는 사무실에 문의하십시오.

			♥ 미사 시간 안내 ♥	
주임신부	강은식 에우세비오	**모산골 성당**	월 6:00	토 19:00 저녁 초중고, 청년
총회장	양정모 보나벤투라	묵주기도의 모후	화 19:30	
연령회장	전희대 장운요한 010.5323.6794	mosan@casuwon.or.kr	수 10:00	
사무실	658.6865 Fax 658.7619	17842 경기 평택시 경기대로 562번길 81	목 19:30	주일 07:00 10:30 교중
			금 10:00	

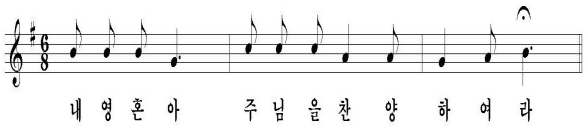

2018년 기도 실천하기

1. 예수 기도 바치기
주 예수 그리스도님! ( )에게 자비를 베푸소서.
2. 자비의 시간(오후 3시) 기도하기
주님의 기도, 성모송, 영광송.

◎ 본당 신축을 위한 묵주기도 봉헌 안내

성물방 앞에 마련된 기도 봉헌함에 기도한 묵주기도 단수를 적어 넣어 주시기 바랍니다.

◎ 미사 시간 안내

일시 : 9월 18일(화) - 21일(금)
추계 사제연수로 인하여 본당에서 미사가 없습니다.

◎ 추석 합동위령미사 시간 안내

일시 : 9월 24일(월) 10시30분 교중미사
추석 연휴관계로 9월 25일(화) 미사가 없습니다.
※ 추석 송편 신청 (1kg = 1만원) 신청서 로비에 비치
찾는날 : 9월 22일(토) 오후 6~7시

◎ 지난주 재정현황 (8월28일~9월3일)

주일헌금	1,800,150
교 무 금	2,040,000
감사헌금	100,000
건축헌금	2,250,000

※감사헌금 : 익명 10만원.
※건축헌금 : 남태현 종삼요한 10만원, 박연원 글라라 15만원
유문형 데레사 100만원, 김정태 유스티나 100만원

성사 안내

유아세례	홀수달 3주 토	환자영성체	매월 2주 금
고해성사	미사 30분전	차·집축복	사무실 문의

성가 번호

입당 47 봉헌 219,218 성체 344,155 파견 286

이번 주 2차 헌금

◎ 새 성전에 필요한 비품 목록

- 새성전에 필요한 비품 봉헌자를 찾습니다.
- 관심 있는 교우는 사무실로 문의 바랍니다.
(비품 봉헌 목록 관계없이 현금으로도 봉헌 가능함)

순	봉헌 목록	만원
1	종탑 십자가	봉헌
2	제의장	봉헌
3	십자가의 길	봉헌
4	제 대	봉헌
5	독서대	봉헌
6	해설대	300
7	사제 의자	봉헌
8	복사의자 4개	320
9	복사실 장	200
10	성가단복 장	200
11	주수장	60
12	행렬용 목재 십자가	봉헌
13	주차장 이동식 출입문	700
14	성모동산 쌓기	1,000
15	족구장 설치	900
16	제1교리실 탁자2,의자10,칠판1,케비넷1	봉헌
17	제2교리실	봉헌
18	제3교리실	봉헌
19	제4교리실	봉헌
20	제5교리실	봉헌
21	제6교리실	봉헌
22	제7교리실	100
23	초중고교사실 탁자2,의자6,케비넷1	80
24	교사 자료실 탁자2,의자6,칠판1	80
25	식당 겸 강당 빔프로젝트	600
26	식당(1분할) 탁자10	260
27	식당(2분할) 탁자10	260
28	식당(3분할) 탁자10	260
29	식당 의자 100개	봉헌
30	현금 500만원	봉헌
31	현금 1000만원	봉헌
32	현금 1000만원	봉헌

승합차 운행

9/9	9/16	9/23	9/30
김재홍 요한	차재흥 비오	배태원 프란치스코	김재홍 요한

하느님을 가장 잘 알 수 있는 방법은 성경을 읽는 것이고, 미사는 가장 큰 기도입니다.

미사시간안내	
월	오전 10시
화 , 목	저녁 7시 30분
수,금,첫토요일	오전 10시
토요일 (저녁주일미사)	오후 3시(어린이)
	저녁 7시(청소년,청년)
주 일	오전 6시 30분
	오전 10시 30분(교중)

모전동성당

(성녀 박희순 루치아)

(우) 17316 이천시 백사면 청백리로 55 (모전리 781)
E-mail : mojeon@casuwon.or.kr
☏ 031-631-9102 FAX 031-631-9101

주임신부 : 서동조 유스티노
총 회 장 : 유명숙 미카엘라 010-2246-1437
연령회장 : 김수동 베르나르도 010-5272-8874

예비자교리	주일 09시
병자영성체	매월 첫 목요일
성시간	매월 첫 목요일

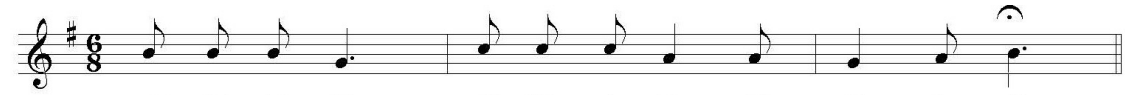

✤ 다음주일은 교구주일 2차헌금이 있습니다.

✤ 치유 찬양의 밤
- 일시: 9월13일(목)19:30-21:30 (미사와 치유안수)
- 강사: 윤민재(베드로)신부님
- 장소: 성전
- 대상: 전신자

✤ 한가위 합동 위령미사 안내
한가위 미사는 각 가정에 돌아가신 조상님들을 위한 합동위령미사로 봉헌됩니다. 귀향으로 본당미사에 참례하지 못하시는 분들은 미리 위령 미사예물을 사무실에 봉헌해 주시기 바랍니다.

<추석 위령 미사 안내>
- 9월24일(월)오전10시30분

※ 추석연휴 중 9월25일(화)은 미사가 없습니다.

※ 추석 연휴기간 중 9/24일(월). 25일(화). 26일(수)은 본당사무실이 휴무합니다.

✤ 미리내성지 순교자현양대회에 참석하실 분들은 소속 구역장 또는 반장을 통해 신청바랍니다. (금년에는 이천지구 순교자현양대회가 없습니다.)
- 일시: 9월27일(목)10:30
- 신청마감: 9월16일(주일)
- 출발시간: 당일 오전9시 정각

✤ 미사전례 올겐 반주 봉사자와 제대봉사자가 부족합니다. 함께 해주실 분들을 기다립니다. 010-9052-0573(반주 봉사자) 010-5441-8493(제대 봉사자)

✤ 2019년도 본당 달력 하단 광고 접수
- 광고비: 1개당 100,000원
- 접수마감일: 10월 7일
- 선착순 10개만 받습니다.

✤ 전례 봉사 및 청소구역

연중 제23주일 주간 9/ 7 - 9/13	모전1구역
연중 제24주일 주간 9/14 - 9/20	모전2구역

✤ 단체모임 및 교육 기도회 안내

연령회	9/9(주일)교중미사 후	요한관 시몬실
성령기도회	9/13(목)저녁미사 후	성전
꾸리아	9/16(주일)교중미사 후	마태오관 베드로실

✤ 우리들의 정성

교무금	8월24일 - 31일	3,260,000
과년도교무금	8월24일 - 31일	50,000
주일헌금	9월 2일(연중 제22주일)	2,342,000
성소후원금	8월24일 -31일	33,000
감사헌금	김성자100,000 박화정50,000 이복자50,000	

✤ 주일 미사 참례자 수

날자	신자총 수	참례자 수	참례율(%)
9/2	1,869	357	19.10

※교무금 자동이체 납부 계좌 안내
* 신협131-000-815798 모전동성당
* 납부자 이름+세례명으로 보내주세요.
*교무금은 모든 신자 가정이 형편에 맞게 반드시 납부해야하는 신앙행위이며 의무사항입니다.

✤ 회합실 사용 후 실천해 주세요!
◆전등, 선풍기, 냉난방기 전원 확인하기
◆청소 깨끗이 하고 정리정돈 잘하기
◆창문 문단속하기

안경박사	미래연 아이 어린이집	수 민 퍼 니 처	미래건강방문케어
이천CGV건너편 (신자특별할인) 633-6006 장준희(루돌프)	모전현대A103동101호 (0-4세 영유아) 미래를 여는 아이들 633-2242 김덕숙(마리아)	(저!자신을 시공해 드립니다) 씽크대.붙박이장. 신발장.맞춤전문 010-3321-9150 고병열(필립스)	재가장기요양기관 방문요양.목욕.간호 635-7747 황은정(아녜스)

천주교를 알고자 하시는 분은 이웃 천주교 신자들 또는 사무실에 문의하십시오.

주임신부 : 심용일 비 오
총 회 장 : 정인석 안토니오
010-8726-2309
연령회장 : 전영선M.막달레나
010-8806-9280
사 무 실 : 031) 339-5660
F A X : 031) 339-3167

모현 성당

(성 바오로 사도)

용인시 처인구 모현면 독점로 9
mohyeon@casuwon.or.kr
http://cafe.daum.net/mh-catholic

미사시간		
주일	어린이 (토)	15:00
	일 반 (토)	19:30
	성 인	09:00
	교 중	11:00
	청소년	19:30
평일	월 요 일	06:30
	화,목요일	19:30
	수,금요일	10:00
예비신자 교리	매주(주일)	09:30

청소년 신앙생활 활성화 및 소공동체 활성화

전례 및 행사

1. 미사전후 정숙하여 주시기 바랍니다.
2. 성물 축성은 성전 밖에서 받아주세요.
3. 미사 때 차량 운행은 없습니다.

전례위원회

* 9월부터 수요일 오전 10미사에 성가반주 없음 (성가를 크게 불러 주세요.)
* 가톨릭성가 수정판에 따라 "거룩하시도다"와 "하느님의 어린양"은 교창 없이 함께 부릅니다.

서신 성당 꿀 판매

* 일시 : 9/9(일) 9시, 11시 미사 후
(판매가 : 2.4kg-40,000원, 1kg-23,000원)

주임신부님 추계 사제 연수

* 일시 : 9/11(화)~9/13(목), 미사 없음

추석 연휴 미사 안내

22일	23일	24일	25일	26일
19:30	09:00 11:00	11:00	없음	없음
				성당개방

상가 축복 축하드립니다.

* 상가명 : 피제리아 디마고(화덕피자, 파스타)
* 처인구 역북동 755 골든프라자 202호
* 송희숙 글라라 (070-7766-9595, 010-7412-9595)

단 체 모 임

- 울 뜨 레 아 : 둘째주(일)교중미사후 2교리실
- 연 령 회 : 둘째주(주일)교중미사 후
- 청소년 위원회 : 셋째주(토)10:30 4교리실
- 꾸 리 아 : 셋째주(주일)교중미사후 대강당
- 전 례 위원회 : 넷째주(주일)12:20 2교리실
- 하 상 회 : 넷째주(주일)교중미사 후

봉 사

전례봉사, 구역청소

	연중 제23주일	연중 제24주일
9시보편지향	생명,로사,샛별,생명	평화,슬기,은총,순결
11시교중미사	금어리	삼계리

	성가대 2층로비 계단전체	대강당 1층로비 친교실	화장실 외 곽 분리수거	성 당 음향실 유아실
9/8(토)	신원	계룡	스위첸	쉐르빌
9/15(토)	풍산	왕산1	초부리	매일

봉 헌

2차 헌금

* 금주(9/9) : 없음 * 차주(9/16) : 교구주일 2차 헌금

지난주 수입 및 지출 (8/27~9/2)

수 입		지 출	
교무금	7,680,000	시설영선비	2,200,000
주일헌금	2,533,000	교구공납금	10,000,000
감사헌금	100,000	제전비	1,504,000
미사예물	520,000	행사비	5,685,700
2차헌금	1,025,000	급여	1,422,000
		기타	1,003,810
합계	11,858,000	합계	21,815,510

감사 헌금

홍종해 : 100,000

기 타

연중 제22주일 (신자수 : 2,342명)

월/일	15:00	19:30	09:00	11:00	19:30	28.65%
9/2	-	83	244	239	105	671명
8/26	-	96	241	218	105	660명

전입을 환영합니다.

교구/본당	전입구역	세대원

※1.주소가 바뀌신 분은 사무실로 알려주세요.
2.가정에 안 쓰시는 피아노 기증 받습니다.

교무금 은행 납부 : 농협 235039-55-001250 천주교수원교구유지재단(모현성당)입금명(이름 , 세례명) 꼭 써주세요.

천주교 수원교구 제2대리구

목감성당

(聖 프란치스코 하비에르)

〒14984 경기도 시흥시 조남길 26

주임신부 : 현 재 봉(베드로) 031-405-3993
총 회 장 : 이 민 국(베드로) 010-6219-6733
연령회장 : 박 상 순(마태오) 010-3101-0137
사 무 실 : 405-3991 / 405-3992
F a x : 405-3990
E-mail : mokgam@casuwon.or.kr

4대 중점사목: ◈주일미사 참례하기 ◈구역,반,형제모임 참석하기 ◈1인 1신심단체 가입하기 ◈전 세대 교무금통장 갖기

† 어린이미사 안내
- 일시: 9월 15일(토) 오후 4시

† 9월 유아세례 안내
- 일시: 9월 15일(토) 오후 5시
- 신청: 9월 12일(수)까지 사무실에 신청 바랍니다.
- 조당에 해당되시는 부모는 사전에 해소하셔야합니다.

† 8월 15일 성모승천대축일 신영세자 첫 고해 안내
- 일시: 9월 16일(주일) 오전 9시 30분
- 장소: 2층 207호 교리실
- 주제: 첫 고해 안내와 실시
- 문의: 박명영 카타리나(010-6224-9417)

† 수리산 성지 돕기 '사랑 나눔 돼지 저금통' 제출 안내
- 정성껏 모은 수리산 성지 돕기 돼지 저금통"을 9월 16일(주일)까지 사무실에 제출 바랍니다.

† 성전 봉헌을 위한 묵주기도
- 현재 858,219 단 봉헌(금주 455단)
- 묵주기도 한 것을 레지오, 소공동체, 제 단체를 통해 모아 주십시오.

† 특별헌금 봉헌 안내
- 오늘은 특별헌금이 없습니다.
- 다음주는 교구주일 특별헌금이 있습니다.

신자의 의무이자 성당 운영의 재원
교무금 계좌이체 시 아래의 계좌로!
(신협 131- 009- 699323 목감성당)

† 교적상 신자수(2,261 명) 주일미사 참례율 28.04%

구 분	어린이	토 저녁	오전 9시	교중	청년	합계
성 인	12	73	172	210	77	544
미성인	40	21	9	10	10	90
합 계	52	94	181	220	87	634

† 교무금 책정 안내

총세대수	책정세대	책정율
1007	469	46.57 %

† 우리들의 정성

운영비	수입	미사예물	780,000
		교 무 금	4,647,000
		주일헌금	2,314,000
		특별봉헌금	749,000
		건축헌금	3,271,000
		후 원 금	231,000
	지출		8,823,847

주일	날짜	8309	7284	글라라의집
차량 봉사	9/9	양대근 (베드로)	조재혁 (가브리엘)	주성엄 (야고보)
	9/16	정동홍 (세라피노)	조원정 (베드로)	함광식 (가브리엘)

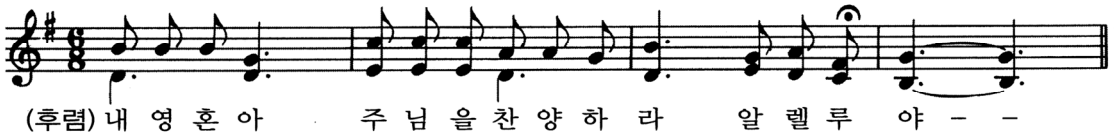

미 사 시 간

시간 \ 요일	월	화	수	목	금
오전 10시	없음		●		●
저녁 7시30분		●		●	

토 오후 4시 어린이 미사 (4번째 X)
토 저녁 주일미사 7시 30분 청소년
주일 오전 9시 미사 성인
주일 오전 11시 미사 교중
주일 저녁 7시 30분 미사 청년

성체강복	매월 첫 목 저녁미사 후
성모신심미사	매월 첫 토 오전 10시
예비자교리	주일 오전 9시 / 10시
환자영성체	매월 셋째 주 금요일 오후 1시
유아세례	3, 6, 9, 12월 두 번째 토요일

"신앙의 기쁨! 젊은이와 함께!"

미 사 시 간	
주 일	토요일: 저녁 7시 30분 (주일학교가정미사)
	주일: 오전 7시 / 10시 30분 (교중)
평 일	월 : 오전 7시
	화.목 : 저녁 7시 30분
	수.금 : 오전 10시
예비신자 교리반	주일 : 오전 9시
유아세례 / 집축복	수 시

문호리성당

(성 최경환 프란치스코)

12502 경기도 양평군 서종면 문호리길 9-4
http://cafe.naver.com/munhocatholic
E-mail : munho@casuwon.or.kr

주임신부 : 신윤섭 (안셀모)
사 제 관 : ☎ 8079-7772
사 무 실 : ☎ 775-3007
F A X : ☎ 775-3008
연령회장 : 김유수 (마르티노)
☎ 010-3708-3486

모이면 기도하고, 흩어지면 전교하자!!

①주일미사 안빠지기 ②가족이 함께 모여 기도하기 ③한 달에 한번 고백성사 보기 ④예비신자 인도하기

기도와 실천으로 주님의 집을 꾸밉시다.

생활말씀 : 하늘을 우러러 한숨을 내쉬신 다음,
그에게 "에파타!" 곧 "열려라!" 하고 말씀하셨다. (마르코 7, 34)

연중 제 23주일 2018.9.9

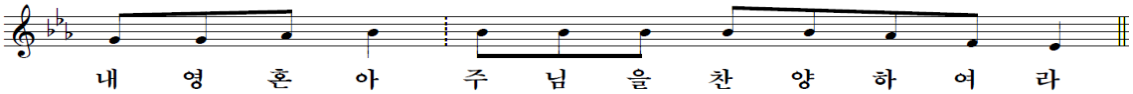

◎ 모임 안내

연 령 회 : 9월 9일(주) 교중미사 후
*산골(뼈를 뿌리는 행위)에 대한 가톨릭의 입장 소개가 있을 예정이니 관심 있는 분들의 많은 참석바랍니다.
꾸 리 아 : 9월 12일(수) 10시 미사 후

◎ 한가위 합동 위령미사 안내

일 시 : 9월 24일(월) 11시(*미사30분전연도)
* 합동 위령미사 예물 봉헌이 있습니다.
* 9월 25일(화)은 미사가 없습니다.

◎ 2019년도 예비신자 교리반 모집

2019년도 새 영세자 세례식을 부활대축일에 거행함에 따라 10월부터 예비신자 교리반을 시작하오니 새 가족 찾기에 기도와 적극적인 전교활동을 부탁드립니다.
교리시작 : 2018년 10월 7일(주)
문 의 : 선교분과장 정 헬비사 (☎ 010-3062-3717)

◎ 주일학교 2학기 등록안내

등 록 비 : 1인 1만원(3자녀이상 가족 무료)
계좌번호 : 355-0032-0179-03 농협(천주교수원교구)
신 청 서 : 주일학교 교사 및 주보대
문 의 : 초등부-송진희마크리나 (☎ 010-2565-5419)
중고등부-강성현프란치스코 (☎ 010-5060-6972)

◎ 본당의 날 기념 성전 건립 기금 마련 바자회

일 시 : 9월 16일(주) /교중미사 후 /본당 앞마당
내 용 : 먹거리, 의류, 세제, 미용비누, 토마토잼, 기타 후원물품 및 추석제수용품 등
*모든 행사의 비용지출은 본당 발행 티켓으로 사용함. (당일 티켓 현장 판매합니다.)
*당일 성당 내 주차는 금지합니다. 불편하시더라도 외부 주차장을 이용해 주시기 바랍니다.

◎ 성전청소 및 전례봉사 *감사합니다.

09. 09	1구역 1,2,5반
09. 16	1구역 3, 4반

◎ 우리들의 정성(8. 27 - 9. 2) *감사합니다.

교 무 금		4,580,000
주 일 헌 금		1,263,600
기 타 헌 금	2차 헌금	592,000

◎ 건축 적립금 : 290,634,298원

◎ 오늘의 특별헌금 : 성전건립을 위한 2차 헌금

◎ 주일미사 참례현황 :

토요일저녁	주일아침	교중미사	합계 / 참례율
48	57	158	263명 / 35.88%

구 분	계 좌 번 호	예 금 주
교 무 금	농협 355-0030-6062-83	(재) 천주교수원교구유지재단
건축헌금	농협 355-0030-6023-33	
단 체 비	신협 131-017-869366	문호리 성당 *단체 후원금은 이 계좌로 입금 부탁드립니다.

미리내 성당

천주강생 1896년 설립 • 주보성인 : 복되신 동정 마리아의 배필이신 성 요셉

본당 미사 시간		공소 미사 시간			
	월 : 6시 30분		토 : 오후 3시 (주일학교) 마지막 주는 교중미사	주임 신부	류덕현 알베르토
	수 : 오전 10시			보좌 신부	김지수 바오로
	목 : 오후 7시 30분			전 화	674-7762
	주일교중 : 9시 30분		토 : 오후 7시 30분	FAX	672-1870

오늘은 "연중 제 23주일 입니다"

◆ 모임 안내

월 일	시간	회합실	단체
9/9	교중미사 후	교육관	평단협위원회
9/23	교중미사 후	교육관	꾸리아,연령회

◆ 9월16일(주일) 안성지구 순교자현양대회

- 출발 : **오전8시50분** - 장소: 죽산성지
- 참석하실분은 반장님께 미리신청 바랍니다.
  * 당일 본당 교중미사는 없습니다.
  현양대회 참석이 어려우신분은 토요일저녁 주일미사 또는 성지 미사에 참례하시기 바랍니다

◆주일학교 개학 2학기등록안내

-개 학: 9월1일(토)
-등록금: 1인 3만원/ 2인이상 5만원
-문의 : 교감(진주 안젤라)010-8887-7016

◆성가대 단원을 모집합니다

-자격 : 미리내 성당 모든 교우
-연습일 : 매주 수요일 오후 7시
-연습장소 : 미리내성당
-연락처 : 지휘자: 010-8618-2620
단 장: 010-5240-6824
*성가를 배우고 싶으신 분 대환영

◆ 9월11일부터 13일까지 김지수 바오로 신부님께서 추계 사제 연수 참석관계로 수요일과 목요일 본당미사는 없습니다. 성지 순례자 미사에 참례 하세요.

◆ 우리의 정성 (8/27 ~ 9/2)

주일헌금: 522,000원 주일학교: 21,000원
특별헌금: 101,000원 교무금:1,190,000원

◆ 본당 및 공소 청소 담당 배정표

배정일	본 당	공 소
첫째 주	약 산	관 동
둘째 주	염 티	재 인
셋째 주	중 촌	범티,노곡,장서리
넷째 주	상촌 1반	연성옥 벨라뎃다
다섯째주	상촌 2반	연성옥 벨라뎃다
2018년 8월 26일 소공동체위원회 회합시 결정		

※ **교무금은 자동이체**를 이용하시면 편리합니다
농협 355-0006-9611-83 (재)천주교수원교구

◆ 전례 · 차량 · 청소 봉사

(당일 봉사자는 미사 20분전에 도착하여 준비해 주시기 바랍니다)

구 분		9월 9일		9월 23일	
		본당	공소	본당	공소
전례봉사	구역	염티	장서	상촌2	재인
	해설	현명숙	황순남	정수화	윤정숙
	1독서	신원건	박종술	이현준	이종두
	2독서	한옥자	박은숙	윤다연	신건자
	봉 헌	김사욱,이연숙		장철,이순옥	
차량봉사		안광선		홍수열	
청소봉사		9/8		9/22	
		염티		염티	

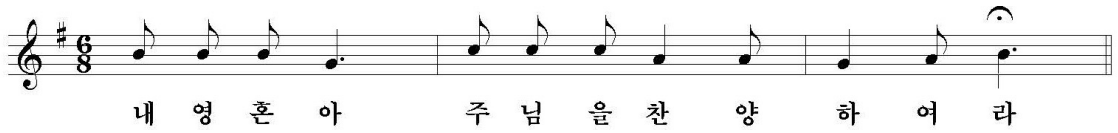

미양성요한마리아비안네성당

경기도 안성시 미양면 마산길5
전화 031-672-8706, 070-4047-0244
팩스 031-673-8706
성당카페 : cafe.daum.net/vianne

미사 및 전례				
주일미사	평일미사 (목요일 성체강복·성시간)		초.중.고등부 (토요저녁주일미사)	
6:00	월.토	6:00	토요일	19:30
	수	10:00		
10:00	화.목.금	19:30		

주임신부	윤재빈(안셀모)	672-8700
전교수녀	권 야 고 보	672-8701
사목회장	송인호(사도요한)	010-5350-1510
연령회장	최기찬(루까)	010-5390-5524
미양성모유치원		
원 장	김마리테레실라수녀	☎ 672-6470 Fax 672-6471

연중 제 23 주일

금주 전례 안내

9/13 성 요한 크리소스토모 주교학자 기념일
9/14 성 십자가 현양 축일
9/15 고통의 성모 마리아 기념일

병자영성체

▸ 9/14(금) : 본당(7~10구역)

순교자 현양대회

일 시	9/16(주일) – 죽산순교성지
신 청	구 · 반장님
회 비	₩ 10,000원
※ 10시 교중미사 없음, 성당 9:30 출발	
일 시	9/27(목) – 미리내성지
신 청	구 · 반장님
회 비	₩ 10,000원

주임 신부님 추계 연수

▸ 일 시 : 2018.9.11.(화)–13(목)
▸ 미사는 그대로 있으며, 연수에 참가하시는 신부님을 위해서 기도 부탁드립니다

꾸르실료 교육참가

▸ 대 상 : 이은영(아네스)
▸ 일 정 : 10/4 ~ 10/7

"치유대피정"

▸ 일 시 : 2018.10.17.(수)–18(목)10:00~17:00
▸ 주 제 : 말씀을 통한 치유의 날
▸ 장 소 : 수원교구 성령쇄신 기도의집(하우현 성당내)
▸ 회 비 : 없음(9/30까지 성령기도회장님께 신청)

수원교구 제42차 젊은이 성령안에 새 생활 피정

▸ 일 시 : 2018.10.26.(금)19:00~28(일)17:30
▸ 장 소 : 갓등이 피정의 집
▸ 참가비 : 50,000(9/30까지 사무실로 신청)
▸ 준비물 : 미사도구,필기도구,세면도구,여벌옷

청소담당

▸ 9/15(토) : 동광1·2반
▸ 9/22(토) : 구수리, 동 · 서변리

금주 신약 성경 읽기

9/10(월)	9/11(화)	9/12(수)	9/13(목)	9/14(금)	9/15(토)
마태 20-21장	22장	23-24장	25장	26-27장	28장

† 전례담당

구분	해설	1독서	2독서	교중미사 복사	봉헌 (비고)
9/9 (주일)	최기찬 루까	정지은 아가다	문란숙 오틸리아	김관섭 요셉	9구역
	여명숙 데레사	최영일 마태오	송현옥 소화데레사	김성진 안드레아	
9/16 (주일)	최대용 야고보	정지은 아가다	조귀형 아녜스	-	-
	죽산성지 안성지구 현양대회				

차량봉사

9/9	9/16	9/23	9/30
강덕리 / 신법전			
김영기 스테파노	김영기 스테파노	김영기 스테파노	김영기 스테파노
구례리 / 동광 / 구수리 / 양변리 (34인승)			
전용우 프란치스꼬	황창섭 요셉	조영윤 베네딕토	양성진 요한바오로
보촌/상고지/진촌리/개정리/신계리/하개정			
최현주 사도요한	조성제 미카엘	심병호 윤호요셉	여우석 사도요한

각 단체 및 봉사자 월·별 모임

단체명	날짜	시간
사목회	첫 화요일	저녁미사 후
성체조배회	첫 금요일	저녁미사 후
자모회	첫 토요일	오후 3시
성모회	첫째 주일	교중미사 후
평단협	둘째 주 화요일	저녁미사 후
꾸리아	둘째 주 토요일	저녁미사 후
구·반장 모임	둘째 주일	교중미사 후
전례단	셋째 주일	교중미사 후
연령회	마지막 주 금요일	저녁미사 후
울뜨레아	마지막 주일	교중미사 후
기사사도회 · 복사단	짝수달 넷째 주일	교중미사 후
성심회	분기별	교중미사 후

전교수녀 : 김 안젤리카
총 회 장 : 구본욱(하상바오로)
사 제 관 : 070-4047-0397
사 무 실 : 641-7062
수 녀 원 : 641-7063
F A X : 641-7064
총 회 장 : 642-1692

성 베드로와 성 바오로 사도

반월성 성당

주임신부 : 방효익(바오로)
연령회장 : 민영천(필립보) 010-2524-4813
467-880 이천시 설성면 진상미로 180번길 42-17

미사	평 일 : 월 - 오전 6시 00분 화, 목 - 오후 8시 00분 수, 금 - 오전 10시 토요일 : 오후 8시 00분 주 일 : 오전 9시, 오전 11시
예비자 교리	주 일 오전 9시 30분

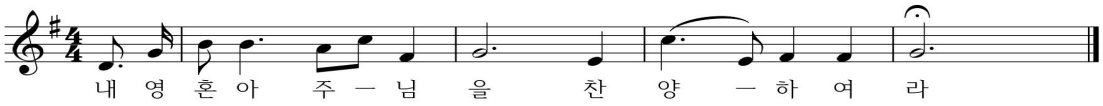

◆ 오늘 예수님께서는 우리에게 마음을 열으라고, 귀를 열으라고, 말씀을 들을 때에는 자기 것을 묶어놓으라고 촉구하십니다.
남의 말을 들으려면, 자기 생각을 잠시 묶어놓아야 합니다. 그렇게 하지 않고서는 아무리 좋은 말이라도 들리지 않습니다. 들리더라도 마음에 와 닿지 않습니다.

예수님의 말씀을 마음을 열고 들을 수만 있다면 우리도 다리 저는 이가 사슴처럼 뛰듯이 대단한 기쁨을 체험할 수 있습니다. 예수님의 말씀을 마음으로 들을 수만 있다면 말 못하는 이가 환성을 터뜨리듯이 하느님께 찬미의 소리를 낼 수 있습니다.
예수님의 말씀을 마음 속 깊이 새겨둔다면 광야에서 물이 터져 나오고 사막에 냇물이 흐르듯이 하느님의 은총과 사랑으로 젖어들 수 있습니다.

기도가 안 되고, 내가 달라지지 않고, 세상이 변화되지 않는 것은 예수님의 말씀을 마음으로 듣고, 받아들여서 살려고 하지 않기 때문입니다.

◆ 추석 합동위령미사 봉헌

추석을 맞이하여 합동 위령미사를 봉헌합니다.
* 일시 : 9월 24일(월)11:00
* 예물봉투는 사무실에 있습니다.

◆ 9월 산악회(영동 금강 둘레길)

* 일시 : 9월 10일(월) 08:00 출발
* 회비 : 30,000원

◆ 관리장 소방 교육

* 일시 : 9/10(월) ~ 9/13(목)

◉ 전례봉사 담당구역 ◉

요일 \ 시간	토요특전	9 시	11 시
9 월 08 일	4구역		
9 월 09 일		5 · 7구역	6구역
9 월 15 일	8구역		
9 월 16 일		9구역	10구역

◉ 성당 청소 ◉

9월 14일(금)
10구역

† 우리들의 정성 † 감사합니다 !	
연중 제22주일	1,177,000
사제양성후원금	145,000
교 무 금	890,000
건축헌금	150,000
감사헌금(익명 16만원, 봉성체자 485,000원)	

미사안내		
월	06시	
화·목	19시 30분	
수·금	10시	
토	10시	
	19시(중고등부 청년미사)	
주일	09시(어린이 미사) 11시(교중미사) 19시(저녁 주일미사)	

반월 성마리아 성당

주임신부 : 최해용 프란치스코
총 회 장 : 윤 영 F.하비에르
경기 안산시 상록구 건지미길 27-18
사무실 : 031-502-4595 사제관 : 070-4047-3958
FAX : 031-502-4596 연령회 : 010-3743-9960

병자영성체 : 매월 첫째, 4째주 금요일	유아세례 : 분기별 첫 주간중 미사시간	본당메일 banwol@casuwon.or.kr
예비자 교리담당 : 010-2223-8752	신부님면담:혼인,차,집,상가축복(수시로)	본당카페 daum.net/skycheon4

・오늘은 본당건축을 위한 2차헌금입니다.
・다음주는 교구주일을 위한 1, 2차헌금(교구송금)

◎ 이번주 전례 및 모임안내

일시(요일)	단 체 명
9일(오늘)	평단협 회의(오전 10시, 교육관)
	울뜨레야 회의(교중미사후, 교육관)
	요셉회 회의(교중미사후, 반월가든)
	ME 소개모임 (안산지구)
14일(금)	병자영성체
	꾸리아회의(20시)
15일(토)	상아탑 1,000차 주회합(20시, 교육관)

◎ 추석 합동 위령미사 봉투는 성당입구에 준비되어 있으니 미리 봉헌해 주세요.
(추석 미사예물은 연말정산에 적용)
☞ 추석미사(11시)전에 합동 연도가 있습니다.

◎ 건축금 마련 비누판매 합니다.(소공동체 위원회)
*EM비누 : 한봉지 5,000원

◎ 주일 사무실에서 잔돈교환은 가능한 삼가해 주시면 감사하겠습니다.

✝ 이번주 건축금 봉헌 생미사 봉헌 명단

9/12일(수) 인정구역	
차경자,황정자,김옥란	최해혁,박점숙,여정순
정근영,이옥규,최순학	이양순,한주석,우광명
조차현,백귀현	진정현,윤정옥

✝본당 하느님의 집 건립을 위해 끊임없는 기도를 부탁드리며 또한 반월성마리아 가족 교우분들의 봉헌을 기다립니다

✝ 본당 성전건립을 위한 묵주기도 100만단 봉헌운동
*기간 : 2018년 8월 15일 ~ 2023년 8월15일(5년)
◎ 본당 건축위원 분들을 모십니다. (사무실 신청)

◎ ME 소개모임 (안산지구) 오늘(9시, 교중미사)
*혼인한 부부들의 풍요로운 생활을 위한 일치운동
*대상 : 3년 이상된 부부 *문의 010-2296-1932

◎ 대림구역 형제회에서 차량봉사(교중미사시) 운행합니다.(아파트 정문 기업은행부스 앞)
1)일시 : 9/16일부터 10시 30분에 운행
2)대상 : 본당차량 이용하시는 어르신

◎ 본당 건축헌금 봉헌현황(현재)

*모금액 : 534,899,900원(2015년 1월부터)

◎ 우리들의 정성(8/27~9/5) : 16,594,300

주일헌금 : 1,334,000	교무금 : 3,286,000
2차헌금 : 544,000	미사예물 : 390,000
기타수입 : 320,000	
건축모금 : 10,720,300	반월성당 : 6,715,000
	남양성당 : 3,150,000
*파지판매 (요셉회) 55,300	젓갈(소공동체)40만원
	대림1(중식판매)40만원

*건축기금 : 200만/서병태, 익명
20만/양기찬 15만/진정현,전정희
10만/장소진,송진욱,박창규,고진경,이복예,장양진,박진종,유천욱,박윤근,조형용,손점분,익명
5만/엄은주,이강옥,조주현,김충근,윤정옥,하명호,한필녀,홍정임,이영선,익명,익명
3만/김영환,정은선,김정순,엄정애,박우현,박수현,정보환,박효서,한주석,배정완,익명,익명,익명
4만5천/우성상사 2만/익명 1만/익명

◎주일전례 및 청소(토) 정리봉사

9/9 연중 제 23주일	반 월 2구역
9/16 연중 제 24주일	삼천리 구역

< 전용계좌 번호안내 >
*교무금→신협 131-000-831734 반월성당
*건축금→신협 131-000-877141 반월성당

재일 떡 방앗간
각종 떡 시루떡 답례품떡
폐백 이바지 참(들)기름
태양 고추가루 수공판매
☎ 010-3857-0010
☎ (031)437-1009
대표: 서옥자(아녜스)

땅콩 볶는집
건강식품 및 견과류
건어물전문점.맥반석오징어
햇땅콩.잣.아몬드.호두
아마씨.아로니아.황태채.
*서해아파트 버스정류장 옆
♣ 437-5885
☎ 010-9480-3411
대표:홍정임 (아녜스)

남양 뉴타운 열쇠
열쇠,도어락,자동차 열쇠
보조키,전자키,출장전문
*긴급 신속출동
☎ 010-9277-1229
☎ 010-2383-9623
대표 : 조정묵(토마스)

한샘 식자재마트
종합 생활필수품
야채,청과,생선,정육,공산품
2만원이상 무료배달
안산반월 최고 매장
☎(031)501-8643~5
대표:이종국(아오스딩)

천주교를 알고자 하시는 분은 이웃 천주교 신자들 또는 사무실에 문의하십시오.

※미사 안내※	발안 성당	주임신부 : 박현배 야고보 보좌신부 : 권혁규 베드로 전교수녀 : 이 아네스노엘 전례수녀 : 이 마르티나
주일 – 09:00 11:00 19:00(청년) 월 – 06:00 화 – 19:30 수 – 06:00 10:00 목 – 06:00 19:30 금 – 10:00 19:30 토 – 10:00 15:00(어린이) 19:00(중고등부)	cafe : http://cafe.daum.net/casuwonhscity 18593 화성시 향남읍 푸른들판로257번길 45	총 회 장 : 윤광열(라파엘) 010-6212-5080 연령회장 : 최기수(요한) 010-6652-7997
※예비자 교리※ 주일 – 09:00(일반) 금 – 20:00(일반)	"저분이 하신 일은 모두 훌륭하다. 귀먹은 이들은 듣게 하시고 말못하는 이들은 말하게 하시는구나." (마르코복음 7장 37절)	사 무 실 : 352-6111 수 녀 원 : 352-6112 팩 스 : 352-7900

♣ 고해성사 : 미사 30분전 ♣ 유아세례 : 3, 6, 9, 12월 넷째주 토요일 ♣ 성모신심미사 : 매월 첫 토요일 10시
♣ 성시간 : 매월 첫 목요일 저녁 7시30분 미사 후 ♣ 집·상가축복 : 수시접수 ♣ 병자영성체 : 매월 둘째주 목요일

▣ 교육관신축 헌금(2차)있습니다.

1. 이번주 평일미사 안내
○ 9/12(수) 6시 미사(×), 10시 미사(○)
○ 9/13(목) 6시 미사(×), 19시 30분 미사(○)

2. 사회복지 기금마련 축산물 상품권 판매
○ 일시 : 9/9(주일), 9/16(주일) 09:00~12:00
○ 상품권을 구입하시고 [화성축산물 특판](발안신협 본점 옆)에 가셔서 축산물로 교환하시면 수익금의 일부를 사회복지기금으로 적립합니다.
○ 문의 : 사회복지분과장 010-5343-0497

3. 환자영성체
○ 9월 13일(목) 09:00 ~ 17:00
○ 구역장, 반장은 대상자 재확인 바랍니다.

4. 세례식
○ 일시 : 9월 16일(주일) 11시 미사 중
○ 하느님의 자녀로 새롭게 태어나는 예비자들을 위하여 많은 기도 부탁드립니다.

5. 9월 유아세례 신청
○ 부모교육 : 9월 15일(토) 16:30
○ 유아세례 : 9월 22일(토) 16:30
○ 9월 9일(주일)까지 사무실로 신청 바랍니다.
○ 유아세례 부모님들은 교육을 받아 주세요.

6. 교구 성경잔치 안내(주제: 복음서)
○ 일시: 10월 14일(주일) 09:00~16:30
○ 장소: 효명중학교
○ 성경 암송, 작품 출품 희망자 신청 바랍니다.
○ 문의 : 교육분과장 010-6483-3961

7. 사회복지기금 마련 바자회
○ 일자 : 10월 28일(주일) 09:00~15:00
○ 장소 : 천국의 문 앞 주차장
○ 물품 기증 받습니다.(가방, 잡화, 생필품 등)
○ 문의 : 소공동체회장 010-7503-3353

▣ 전례구역 : 9/9장짐1 9/16석포장짐2 9/23장짐3

▣ 청소구역 안내

구 분	9월 9일	9월 16일	9월 23일
A구역	장짐1	장짐2, 석포리	장짐3
B구역	미소1	주공	우림

*** A구역청소담당 : 대성당과 유아실, 로비(마당)·1층화장실**
*** B구역청소담당 : 대성당 2층, 조배실, 지하광장 및 화장실**
*** 레지오청소구역 : 소성당, 주차장, 분리수거장**
☞ 대성당 2층 청소를 철저히 하여 주세요.

▣ 주일(主日)미사 참례현황

월/일	신자 수	15:00 어린이	19:00 중고등	09:00	11:00	19:00 청 년	계 (%)
8/26	2,080	27	130	307	304	86	854(41.0)
9/2	2,082	42	138	310	232	86	808(38.8)

▣ 우리들의 정성(연중 제 22주일)
교무금 : 4,739,000원
주일헌금 : 2,600,100원
감사헌금 : 500,000원
사제양성 : 1,000,000원

미사시간 안내		
주일	토 오후3시	어린이
	토 오후7시30분	청소년청년
	일 오전9시 오후4시	성인미사
	일 오전11시	교중미사
평일	화, 목	오후7시30분
	수, 금	오전 10시

배(拜)곧(God) : 하느님을 경배하는 신앙 공동체

배곧성당

경기도 시흥시 배곧5로62

http://cafe.naver.com/bo0613

사무실	031-365-3431
팩스	031-365-3432
연령회장	정호묵 루카 010-5302-7689
총회장	이정근 가브리엘
주임신부	김정환 비오

신심 더하기 운동	
매일실천	밤10시 공동체 강복기도 참여 (알람 맞추기)
매주실천	주일미사 10분 일찍 참석, 평일미사 1회 이상 참석
매월실천	첫 주간을 신심더하기주간으로 함께하기(첫첨례)

화(성령 : 치유안수) 수(순교자 : 훈화) 목(성체 : 성체강복)
금(예수성심 : 십자가의 길) 토(성모: 훈화)

	전례봉사	성전청소	다과봉사
연중 제23주일	한라 1구역-2	한라 1구역-2	SK 구역
연중 제24주일	EG 2구역	EG 2구역	호반 1구역

전례 및 행사

◎ 평일미사 안내

* 주임신부님의 교구 사제연수 참석관계로 9월11일(화)~12일(수) 양일간 미사 없습니다.

◎ 전례교육 종강미사

* 9월13일 19:30 성전
* 미사 각 부분에 대한 의미해설이 있습니다. 미사 후 간단한 종강파티가 있습니다.

◎ 배곧 2지역 소공동체 환경미화 활동

* 대상 : 한라 1구역, EG 2구역, 오이도 구역
* 일시 : 9월16일 교중 미사 후 각 구역별

◎ 교구 순교자 현양대회 참가신청

* 주교단, 사제단 미사 공동 집전
* 일 시 : 9월27일(목) 10시30분 미리내 성지
* 신 청 : 사무실 (9월16일까지)

◎ 추석 연휴간 미사 안내

* 9월24일(월) 11:00 한가위 미사, 30분전 연도. 추석합동 위령미사예물 봉헌 준비
* 9월25일 미사없음, 26일 오전 10시미사 있음

단체모임

◎ 예비자 교리 : 성탄반 매주 수요일 20:00 교리실

◎ 성령 기도회 : 9월10일(월) 20:00 자체 기도회

◎ 꾸리아 회의 : 9월 12일(수) 19:30 성전

◎ 그라시아 성가대 : 매주 수요일 20:00, 교리실

◎ 소년 복사단 : 매주 토요일 17:00, 교리실

◎ 주말 레지오 마리애 Pr. 창단 안내

* 주말(토, 일) 레지오 활동에 관심 있는 교우님들을 모집합니다.
* 문의 : 바다의 별 Cu.단장 010-8919-2110

레지오 마리애 Pr.별 회합시간			
화요일 20:30	상아탑 Pr.	(남성)	제4회합실
	다윗의 탑 Pr.	(남성)	교리실
	하늘의 문 Pr.	(남성)	교사실
	온유하신 모후Pr.	(여성)	제3회합실
	희망의 모후Pr.	(여성)	제1회합실
수요일 10:30	슬기로운 어머니Pr.	(여성)	제3회합실
	성모성심Pr.	(여성)	교리실
	평화의 모후Pr.	(여성)	제1회합실

본당소식 1

◎ 제1회 본당의 날 행사 안내

* 교회의 두 기둥인 베드로와 바오로 사도의 정신으로 초대교회의 정신 계승

베드로 축제	바오로 축제
선상 낚시대회	부모 인문학 강좌
10월3일 (수) 06:00 ~ 13:00	10월6일 (토) 15:00 ~ 18:00
06:00 성당 집결후 인천남항으로 출발	제1강의 : 김은주 교수 (부모의 공감능력에 대하여)
준비물 : 회비 3만원, 신분증, 간절기 점퍼, 멀미약, 운반통	제2강의 : 김정환 신부 (자녀의 애착손상에 대하여) 제3강의 : 효명고 교목신부 (청소년기의 대화와 진로개발)
선착순 70명	휴식시간 뷔페 간식 제공

소공동체 모임안내			
여 성	호반1구역	9/10(월)10:30	807동 2003호
	SK 구역	9/10(월)16:00	707동 704호
	호반2구역	9/10(월)20:00	901동 2004호
	한라1구-2반	9/12(수)20:00	104동헬로라운지
	골드 구역	9/14(금)20:30	전원로40-17 3층
	풍림1구역	9/13(목)15:00	105동 101호

화 답 송

연 중 제 23주일

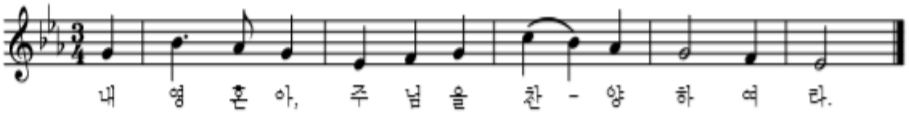

교무금 자동이체 계좌
농협 355-0050-2220-13 (천주교 수원교구 유지재단)

건축헌금 자동이체 계좌
농협 355-0050-2222-83 (천주교 수원교구 유지재단)

백암성요한사도성당

17177 경기도 용인시 처인구 백암면 백원로 454

주임신부 : 이나라 사무엘
총 회 장 : 박교선 베드로
010-5216-4094
연령회장 : 박상신 토마스
010-2688-4188
사 무 실 : ☎ 323-5408
F A X : ☎ 323-5409

♥♥ 감사합니다 ♥♥

◎ 주일봉사자 전례 안내

구분	미사	해설자	독서자
둘째주일 (9/9)	토요일저녁 주일미사	조명자	정기영/신효철
	교중미사	이병희	한현용/유현자
	저녁미사	박용근	방석환/이재은
셋째주일 (9/16)	토요일저녁 주일미사	김성문	김영국/임복희
	교중미사	이향의	박승구/강경순
	저녁미사	전성환	박용근/심가영

◎ 9/9일(일) 교중미사 후 울뜨레야 월회합이 교육관에서 있습니다.

◎ 9/16일(일) 교중미사 후 꾸리아 월회의는 강당에서, 제분과 월회의는 교육관에서 있습니다. 오후4시미사 후 청년부 모임이 있습니다.

◎ 10/28일(일) 연풍성지로 전신자 성지순례를 갑니다. 참가비는 만원이며 9/16일(일)까지 구역장님께 신청하시기 바랍니다.

◎ 9/30일(일) 오후12시30분에 렉시오디비나 교육이 강당에서 있습니다.

◎ 다음주일 (9/16일)은 교구주일 2차 헌금이 있습니다.

◎ 9월 주차안내 및 차량운행 백봉지역입니다.

◎ 예물봉헌 및 성당청소 지역

구역	예물봉헌	성당청소
백봉	9/9	9/8
가창	9/16	9/15

◎ 우리들의 정성(8월27일~9월2일)

주일헌금(연중 제22주일)	1,066,000
사제양성2차헌금	428,000
교무금	2,085,000

◎ 미사참례자수(현재교적상829명)

일 자	참례자수	참례율
연중 제22주일	259	31.24

◎ 건축헌금(8월30일~9월5일)

전명원(미카엘라) 오만원, 익명 오만원
신명철(글라라) 백만원, 이광희(야고보)오십만원
김미린(요셉피나) 십팔만원

전 주	564,104
수 입	1,780,000
신협차입금상환	2,000,000
신협차입금이자	41,030
현 잔 고	303,074
차입금잔액	230,000,000

◎ 봉사자모집

소 속	하 는 일	문 의 처
전례분과	해설,독서	이막달레나 010-6202-7254
제 대 회	제대차림	박마리안나 010-9056-5076

◎ 소공동체 모임

지역	날짜	시간	장소
백봉1구역	9/12(수)	오후2:00	함명자 마리아

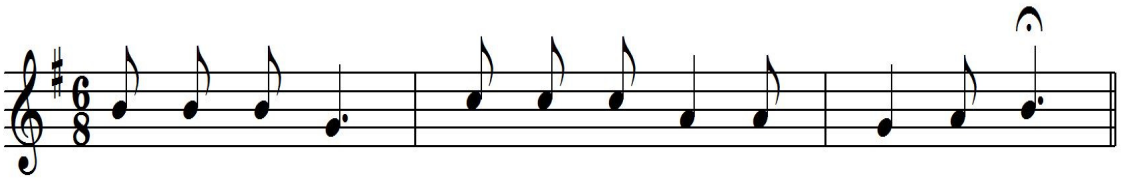

내 영 혼 아 주 님 을 찬 양 하 여 라

미사 시간 안내	주일	토요일	오후 7:30(토요일주일저녁)	평일	월요일	오전 10:00	성사	유 아 세 례	사무실 문의
		일요일	오전10:30(교중)		화 ·목	오후 7:30		고 해 성 사	미사 전 30분
			오후 4:00		수 ·금	오전 10:30		혼 배 성 사	1개월전
					성모신심 미사	첫째토요일 오전10:30		병자 영성체	구역장·반장을 통해서 신청바람

천주교를 알고자 하시는 분은 이웃 천주교 신자들 또는 사무실에 문의하십시오.

주임신부 : 고성은(요한사도)
☎ 224-4057
총 회 장 : 안 병 천 (요 셉)
☎ 225-5444
연령회장 : 오 균 호 (요 셉)
☎ 010-7616-3755

1795~1839

버드내 성당
(성 정하상 바오로)

16657 경기도 수원시 권선구 덕영대로 1152번길 20
사무실 ☎ 224-4058 FAX 224-4059
E-mail : beodeunae@casuwon.or.kr

미사 시간 안내

주일	오전 오전	6시 30분 10시 30분(교중)
평일	월 화·목 수·금	오전 6시 30분 오후 7시 오전 10시
토	오후 오후	3시 (어린이) 7시(학생·청년·특전)

유아세례 : 분기별 둘째 토요일 오후 2시 | 성시간 : 매월 첫 목요일 19:00시 미사 후 | 봉성체 : 매월 첫 목요일 오전 9시 30분 | 성모신심미사 : 매월 첫 토요일 오전 10시

9월 기도 지향

"순교자들의 영성을 본받아 자신을 비우고 덜어내도록"

전신자 기도시간 : 저녁 9시(주모경)

" 청소년 활성화 기금 적립을 위한 교무금 13개월 봉헌하기 "

◎ 성당 청소 구역

1. 담당구역 : 7 구역
2. 일 시 : 9/15(토) 10:00시 부터

◎ 만원 주일 봉헌

· 이번 주(9/9, 연중 제23주일)는 만원주일입니다. 주일헌금의 본래적인 의미에 적합하게 정성껏 봉헌하여 주시기 바랍니다.

◎ 2차 헌금

· 다음 주(9/16, 연중 제24주일)에는 교구 주일 2차 헌금이 있습니다.

◎ 9월 순교자 성월 기도 안내

1. 기 간 : 9/1(토) ~ 30(주일)까지
2. 내 용
   가. 미사 전 기도 시간에 한국 순교자 들에게 바치는 기도 (가톨릭 기도서 33P)를 바치겠습니다.
   나. 시복 시성을 위한 기도
   - 짝수날 : 103위 한국 성인 호칭 기도(가톨릭기도서 49P)
   - 홀수날 : 124위 한국 순교 복자 호칭 기도(성당 뒷편 비치)
   ※ 방법 : 각 가정에서 기도시간에 바쳐 주시기 바랍니다.

◎ 소공동체 각 구역별 선교활동 및 주변 환경 정리

· 일 시 : 9/9(주일) 14:00시 성당 마당 모임

◎ 평일 미사 시간 변경

1. 일시 : 9/11(화) ~ 9/13(목)까지
2. 내용 : 주임신부님 추계 사제 연수 관계로 본당 평일 미사가 없으니 교우분들께서는 착오 없으시기 바랍니다.

◎ 2019년 부활 대축일반 예비자 모집 안내

1. 기 간 : 9/30(주일)까지
2. 예비자를 추가로 모집하오니 많은 관심과 협조바랍니다.

◎ 금주(연중 제23주일)의 화답송

◎ 전년대비 교무금 책정 및 건축헌금 약정

9/5 기준, 단위 : 천원

구 분		2017	2018	증 감
교 무 금	책정액	175,224	174,744	-480
건축헌금	약정액	63,250	72,020	8,770

※ 2018년도 교무금 신립서와 건축헌금 약정서를 아직 못내신 교우께서는 사무실에 제출하여 주시기 바랍니다.

◎ 본당 재활용품 분리수거 협조 안내

1. 장 소 : 임시 주차장 오른편 담장 앞
2. 품 목 : 일반쓰레기, 플라스틱, 유리병, 종이류, 캔종류
3. 방 법 : 가정에서 분리수거와 동일하게 분류해서 버려 주시기 바랍니다.

※ 단 음식물 쓰레기는 음식물 종량제 봉투에 담아 성당 입구 주차금지 표지판 앞에 버려주시면 됩니다.

◎ 성인 성가단원 봉사자 모집

1. 자 격 : 아름다운 성가로 기도할 수 있는 본당 신자 남·여 누구나
2. 신청은 사무실로 해주시기 바랍니다.

◎ 주일미사 참례현황

구 분	8/12	8/19	8/26	9/2
참례인원(명)	464	454	441	478
참 례 율 (%)	31.6	30.3	29.4	32.0

◎ 이번 주간(8/30~9/5)교육관 건립을 위한 봉헌입니다

이부성 2만, 노정민 5만, 이기영 10만, 고정석 5만, 김호례 2만
이미애 3만, 이경자 1만, 류종열 3만, 나상윤 3만, 이은수 2만
이화성 5만, 정말이 1만, 조충열 10만, 김현숙 6만, 박영순 3만
허장규 20만, 장명근 3만, 김민희 1만, 이복주 10만, 정태민 6만
한정옥 1만, 류연경 1만, 박예신 10만, 이상희 30만, 송영상 3만
김성형 2만, 성용윤 3만, 장봉순 5만, 박종여 1만

◉ **주간 누계액 : 1,570,000원**

◎ 우리들의 정성(8/30~9/5)입니다

· 교 무 금 : 3,255,000원
· 연중제22주일(9/2)주일헌금 : 1,857,000원
· 교구사제양성을위한(9/2)2차헌금 : 471,000원

◎ 청소년활성화기금 마련을 위한(8/30~9/5)봉헌입니다

2구역 바자회 1,690,000원

◉ **누계액 : 17,468,700원**

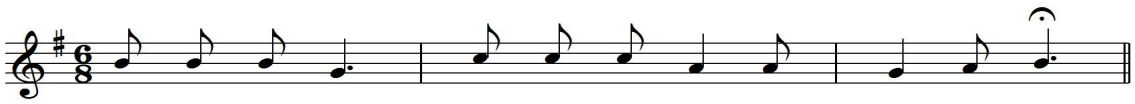

내 영 혼 아 주 님 을 찬 양 하 여 라

" 주님, 저희가 누구에게 가겠습니까? 주님께는 영원한 생명의 말씀이 있습니다. " (요한 6, 68)

주일 미사	토	16시(어린이), 19시30분				주임신부	서동찬(야고보)
	일	6시, 8시, 10시(교중미사) 16시(중고), 19:30(청년)				보좌신부	정연진(토마스아퀴나스)
						총 회 장	김용립(안셀모)
평일 미사	월	6시	화	19시30분		▸예비신자 교리◂	
	수·목		10시, 19시30분			주 일	09시
	금		6시, 10시			수요일	11시, 20시 30분

벌말성당

(주보성인 : 성 정하상 바오로)

http://cafe.daum.net/beolmalJHS

☎ 031)424-6401

◎ 연중 제23주일 [18. 9. 9]

◎ 다음주, 교구주일 2차헌금이 있습니다.

◎ 입교식: 10월 14일(주일), 교중미사중

◎ 복음화 모임

공 동 체	날 짜	시 간	장 소
평단협	9.9(주일)	9시	3층 제1교리실
형제회장모임	9.12(수)	저녁미사후	
꾸리아	9.14(금)	20시	1층 대강당
제분과	9.16(주일)	9시	3층 제1교리실

◘ 성당청소와 전례, 주차봉사

구 분		담 당	지 역 장
이번주 (9.9)	청소,전례	초원평촌	손미숙 로사
	주차봉사	초원한양	임미점 안젤라
다음주 (9.16)	청소,전례	초원한양	임미점 안젤라
	주차봉사	평촌대림	유미정 안나

◎ 감사헌금

박선욱 50,000 익명 30,000 권정숙 100,000
익명 50,000 김호섭 100,000 익명 50,000

◎ 초, 중·고등부 주일학교 개학

- 9월 8일(토), 9일(주일)부터 미사 전에 각 학년별로 교리공부를 시작합니다.

◎ 구역운영 조정

- 구역장은 반장모임(반석모임)을 매월 첫 주간에 실시합니다.
- 구역장을 도와줄 '구역총무직'을 신설하여 임명.(구역장이 추천하여 임명 받음)
- 형제반장과 형제반서기는 구역장이 주관하는 반석모임에 참석합니다.

◎ 본당의 날(9월20일) 기념 순교자의 밤

- 9월 20일(목), 저녁 8시
- 9일기도: 9월 12일부터 20일까지, '구역의 발전'을 위하여 매일 주모송 1번을 바칩니다.
- 전신자: 꽃 한 송이 및 헌금 봉헌
- 촛불봉헌: 상임위원 및 분과장, 단체장 및 소공봉사자

◎ 견진성사(12월 2일)

- 교리: 10월 7일~11월 25일, 매주일 저녁미사후
- 신청: 9월 16일(주일)~10월 3일(수)까지(2만원)
- 예비: 주요기도(기도서 10-27쪽) 3번 필사, 반장, 구역장의 확인을 받아 접수
- 대상: 성인 및 청년(새영세자 포함)

◎ 성독반, 교리공부반 개학

- 9월 9일(주일)부터 각 반별로 개학합니다.

♧우리의정성♧		전 입 을 환 영 합 니 다(교무금을 책정해 주시기 바랍니다.)					
교 무 금	11,466,000	구 역 명	이 름(세례명)	구 역 명	이 름(세례명)	구 역 명	이 름(세례명)
주일헌금	5,014,000	내손평촌2	강태임 제노베파	평촌삼성3	박진홍 삼손		
감사헌금							
기 타	601,000						

주일미사 성가 : 입당 329 봉헌 219, 216 성체 180, 155 파견 286

미사시간	평일	월 - 06시 / 화·목 - 19:30 수 - 10시, 19:30 / 금 - 06시, 10시 토 - 10시			
	주일	토 - 16시 (어린이) 19시 (중, 고등부)			
		주일 - 06:30 / 09시 / 11시 17시 (청년) / 19:00			
예비신자 교리		화	20:10	목	10:00
		주일	09:30		

범계성당

The Beomgye Catholic Church

(성 김대건 안드레아)

경기도 안양시 동안구 경수대로 733
www.beomgye.or.kr / beomgye@casuwon.or.kr
☎. 459-0365 (사무실) / Fax. 459-0367
459-0366 (사제관) / 456-0369 (수녀원)

· 주임신부 : 정경진 (다두)
· 보좌신부 : 박윤흡 (이윤일요한)
· 전교수녀 : 정 마리제인, 김 휘멜리스

총회장 : 김정태 레이몬드(010-2980-0550)
연령회 : 010-5071-1003 //010-5266-3757
범계성당부속 돈보스코 유치원 : 476-0599

· 전입자 면담 : 사무실에 문의 및 신청
· 모든 축복 및 면담 : 사무실에 신청

◈ 본당복음화 실천사항 ◈

2. 감사합시다 : 영성생활 강화를 통하여 감사하는 마음으로 신앙생활을 하는 사목에 중점
1) 기본교리 다시 배우기(주일학교 교육, 전신자 교육 및 피정)
2) 성경공부 : 성경읽기, 성경쓰기, 말씀 나눔 등을 통한 성경공부 활성화
3) 성사 생활에 충실, 사랑과 감사의 마음으로 친교 실천

◈ 가정미사 및 임산부안수 ◈

가정미사 : 9. 9(주일) 11시 교중미사
임산부안수 : 9. 9(주일) 9시, 11시 미사 중
※ 임산부와 가족, 임신을 원하는 부부, 신혼부부

◈ 추계사제연수 ◈

정경진 다두신부님	9.11(화) ~ 9.13(목)
박윤흡 이윤일요한신부님	9.18(화) ~ 9.20(목)

※사제연수를 떠나시는 신부님을 위해 많은 기도 바랍니다.

◈ 주일학교 교사 모집 ◈

학생들과 함께 할 초·중·고등부 교사를 모집합니다.
관심 있으신 분은 꼭 연락주시면 감사하겠습니다.
- 문의 : 청소년위원회장 이광현 프란치스코 010-8936-8000

◈ 다음주는 교구주일 2차헌금이 있습니다.

✠ **성령기도회**
- 일시 · 장소 : 9. 11(화) 20시, 1층 소성당
- 주제 · 강사 : 성령의 임무, 이수완 로마노

✠ **병자 영성체**
- 일시 : 9. 13(목) 13:30부터 진행됩니다.
- 신청 : 9. 11(화)까지 신청 바랍니다.

✠ **유아세례 - 9. 15(토) 11시, 4층 대성당**
- 대상 : 범계성당에 교적을 둔 교우로서, 부모한편이 신자인 경우. (8세 까지)
- 신청 : 사무실에 비치된 신청서를 작성, 구역장, 반장님의 서명을 받은 후, 9. 12(수)까지 사무실에 신청 바랍니다.
- 준비물 : **초** (1층 성물보급소에서 구입), **감사예물** (예식 전 제대 앞 봉헌함에 봉헌), **아이들 복장 단정히. 부모 복장 정장**

※ 유아세례 신청하신 부모님은 세례 전까지 고백성사를 의무적으로 하시기 바랍니다.

✠ **오블라띠 수도회 후원미사**
- 일시 : 9. 16(주일) 19시, 4층 대성당
- 미사집전 : 홍장원 베드로 신부님

✠ **미사 반주 봉사하실분 모집합니다.**
- 문의 : 장정선 안젤라 010-5454-1299

✠ **성모회 물품판매 안내**
- 제주 건고사리 150g 15,000원

◈ 한가위(9월 24일) 합동 위령 미사 안내 ◈

☞ **9월 24일(월) : 9시(08:30 연도)**
11시(10:20 연도)
☞ **9월 25일(화) : 미사없음**
☞ **9월 26일(수) : 10시 미사있음**
19시 30분 미사없음

- 추석 합동 위령 미사예물은 엘리베이터 앞에 마련된 봉헌함에 봉헌하시면 됩니다.
- 소득공제를 원하시는 신자 분들은 사무실에 봉헌 바랍니다.

◎ 각 단체, 분과, 위원회 모임 안내

- **교육분과 - 9. 9(주일)10시,** 구 성모회
- **선교분과 - 9. 9(주일)12:30,** 성 바오로
- **꾸리아 - 9. 11(화)20시**
- **성물봉사회 - 9. 11(화)20시,** 1층 구성모회방
- **청소년위원회 - 9. 11(화)20시,** 초등부회합실
- **사회복지분과 - 9. 13(목)13시,** 지하강당
- **제대회 - 9. 14(금)11시,** 성 시몬
- **전례꽃꽂이회 - 9. 14(금)11시,** 성 마태오
- **가정분과 - 9. 14(금)13시,** 대 야고보
- **자모회 - 9. 15(토)14시,** 성 바르톨로메오
- **울뜨레야 - 9. 16(주일)11시교중미사후,** 지하강당
- **교리교사회 - 9. 16(주일)11시교중미사후,** 3층 교리실

◎ 하느님 나라잔치(미사)를 준비해 주는 교우들

☞ 9월 9일(연중 제23주일) - 21구역
· 11시 교중미사 후 헌금 계수는 전례봉사구역에서 합니다. 장소는 3층 성 바르톨로메오 방입니다. 단, 11시 교중미사 후 행사가 있을 시 행사관계로 헌금계수는 없습니다.

☞ 9월 16일(연중 제24주일) - 22구역

◎ 하느님 아버지의 집을 내가 꽃꽂이 (성당 청소)

9 / 13(목)	청소장소 : 4층	59구역

♥ 제대 꽃 봉헌 - 주님께 아름다운 꽃을 선물로 ♥
이번주에는 **박진우 가정,**
황성준 베드로 & 안순선 아가다 가정에서
꽃을 봉헌해주셨습니다. 고맙습니다.
제대에 꽃을 봉헌하실 분들은 사무실에 봉헌해 주시기 바랍니다.

별양동

주보성인
아시시의 성 프란치스코

〒13837 과천시 별양상가 2로 20, 1호 (새서울쇼핑센타 6층)
www.assisi.or.kr E-mail: byang@casuwon.or.kr

주임신부 윤용배 (라자로) ☎ 502-8453
보좌신부 유병국 (요한보스코) ☎ 502-8454
전교수녀 김 벨라뎃다 고 레지나 ☎ 502-8458
사 무 실 ☎ 502-8452
F A X ☎ 502-8455
위령봉사회 HP 010-9013-0831

✝ 소통과 참여로 쇄신하는 수원교구! 신앙의 기쁨! 젊은이와 함께!

◈ 성전신축 특별헌금 봉헌합니다.

◈ 추석 합동위령미사 봉헌
- 합동위령미사: 9/24(월) 06:00 / 10:00

※ 추석을 맞이하여 세상을 떠난 조상,부모,형제들의 영혼을 위한 추석 합동위령미사로 봉헌됩니다. 예물 봉투는 미사참례 시 봉헌하시거나, 미사참례가 어려우신 분들은 사무실에 미리 봉헌하시기 바랍니다.

※ 9/24(월) 06시 미사 제2성당에서는 없습니다.

◈ 추계 사제연수
수원교구 추계 사제연수에 참가하시는 주임신부님, 보좌신부님 영육간 건강과 평화를 위해 기도 청합니다.
- ▸주임신부님 연수기간: 9/18(화)~9/20(목)
- ▸보좌신부님 연수기간: 9/11(화)~9/13(목)

◈ 수녀님 연피정
수녀 연피정(9/10~9/17) 참석하시는 고 레지나 수녀님을 위해 기도 청합니다.

◈ 유아세례: 9/9(주일) 14:30

◈ 견진성사 안내 (주례: 이용훈 마티아 주교님)
- 일시: 9/16(주일)11:00~12:30
- 장소: 제2성전 터(야외 미사장)
- 준비물: 미사도구, 개인 돗자리

※ 당일 09시, 16시 미사는 없습니다.

◈ 제2성전터 관리 안내
- 대상: 본당 소공동체 중심(각 단체를 포함 전 신자)
- 일시: 9/8(토)부터 성전 신축시 까지
- 방법: 각 지역별 배정(게시판 참조)

◈ 9월 순교자 성월 바치는 방법
- 홀수 날: 한국 순교복자 124위 호칭기도
- 짝수 날: 103위 한국순교성인 호칭기도

◈ 중 · 고등부 주일학교 등록
- 2018년 2학기 주제: 미사 - 등록대상: 중1~고3
- 등록비: 10,000원/1인 - 등록기간: 9/1~9/30
- 교리시간: 18:00~19:20
- 문의: 김 발렌티노 ☎ 010-5920-5790

◈ 위령봉사회 월례회의
- 일시: 9월 20일(목) 오후 1시 20분 강당

◈ 8월 결산서(2018.8.1 ~ 8.31) (단위: 원)

세 입 부			세 출 부		
과 목	월 계	누 계	과 목	월 계	누 계
교 무 금	37,355,000	299,030,000	선 교 비	8,910,000	67,734,390
주일헌금	19,897,650	170,490,790	교 육 비	513,450	39,308,530
특별헌금	960,000	26,413,600	자 선 비	1,300,000	12,935,000
감사헌금	490,000	10,420,000	일반관리비	22,450,240	178,200,880
합동미사	0	13,448,000	부 담 금	23,460,000	245,460,600
과교무금	300,000	24,440,000	재 무 비	2,929,249	23,408,329
건축헌금	6,439,200	66,319,970	퇴직급여	0	32,837
기타헌금	107,000	18,322,460	운영수지		80,110,562
후 원 금	115,000	3,303,000			
성소후원	135,000	1,100,000			
사회복지	655,000	4,405,000			
자선수입	0	3,215,800			
이자수익	5,939	1,527,518			
기타수입	38,800	4,732,990			
전기손익	0	22,000			
합 계	66,498,589	647,191,128	합 계	59,562,939	647,191,128

주 간 계 획 09.10 ~ 09.16

분 야 별	내용	날짜	요일	시간	장소
여정	성경공부	10	월	10:00/20:00	강당
성소분과	회의	10	월	12:00	강당
시슬리 카페	모임	10	월	14:00	카페
청소년위원회	회의	11	화	20:20	사목회의실
체나콜로 마리아사제운동	기도모임	11	화	20:30	유아방
제대회	회의	12	수	11:00	사목회의실
평화의모후 Cu.	회의	12	수	11:00	강당
중·고교사회	회의	12	수	20:00	교사회의실
라우디스성가대	연습	12	수	20:00	성가연습실
빈첸시오회	회의	12	수	20:00	3 교실
성령기도회	기도모임	13	목	20:00	강당
룩스메아	기도모임	14	금	11:00	성체조배실
소공동체 봉사자	월례교육	14	금	11:00	강당
제분과위원회	회의	14	금	20:00	사목회의실
소공동체봉사자	교육	14	금	11:00	강당
초못자리 복사단	회의	15	토	14:00	1 교실
룩스메아	기도모임	15	토	15:00	성체조배실
중·고못자리 복사단	교육	15	토	18:00	1 교실
M·E	회의	15	토	20:00	강당

미 사 시 간 안 내

	토	일				
주일	16:00 어린이	일 반				청년
	19:30 중·고등부	06:00	09:00	11:00	20:00	16:00

	월	화	수	목	금	토
평일	06:00 (제2성당)	06:00 19:30	06:00 10:00	06:00 19:30	06:00 10:00	10:00 첫토신심

전 례 신 심

유 아 세 례	홀수달 둘째주일 14:30
전입교우환영식	매 월 둘째주일 11:00
환자영성체	첫째 주 화요일 10:00
성 시 간	첫 목요일 19:30미사후
고 해 성 사	매 미사 전 30분

우리의 정성 (8/27 ~ 9/2)

교 무 금	12,700,000
주 일 헌 금	4,824,350
사제양성특별	971,000
건 축 헌 금	1,120,000
감 사 헌 금	280,000
후 원 금	227,000
주 간 합 계	20,122,350

천주교를 알고자 하시는 분은 본당신부님, 수녀님 또는 사무실에 문의하십시오.

	미 사 시 간
주일	09 : 00 (일반) 11 : 00 (교중) 17 : 00 (가족미사) 2,3,4 주 19 : 30 (청소년,청년연합) 19 : 30 (토요일 저녁 주일미사)
평일	월 : 아침 6 : 00 화 : 19 : 30 목 : 19 : 30 수, 금, 토 : 10 : 00 고백성사 미사 시작 20분 전

구세주의 어머니 병 점 성 당

18411 경기도 화성시 병점서로 63-18

cafe.daum.net/bjcatholic

주임신부 김우정(베드로)

사무실 : ☎ 235-5511, 수녀원 : 239-5753

- ◎ 환자영성체 : 매월 첫번째 (목)
- ◎ 차 축복식 : 3일 전 신청
- ◎ 전교수녀 이니고나 수녀, 에밀리아나 수녀
- ◎ 연령회장 서장만 (토마스) 010-6234-8851
- ◎ 예비신자 교리 화요일 - 오후 8시 금요일 - 오후 7시

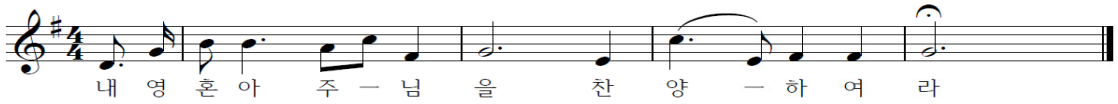

◎ 다음주일은 교구주일로 특별헌금이 있습니다

◎ 미사안내 및 청소구역

일 시	구 역	일 시	구 역
9월 9일	주공4	9월 16일	진안1,2
청소:성당,화장실,유아실,성가대석,계단		9월 23일	한신

◎ 금주 행사 및 모임

단 체	일 시		장 소
요셉회	9월 9일(주일)	11시 미사후	정화교리실
전례분과	9월 9일(주일)	10시	믿음교리실
제분과	9월 11일 (화)	미사 후	조명교리실
복사단 어머니회	9월 13일 (목)	미사 후	유아실
은총의수로Cu.	9월 14일 (금)	20시	지하강당

◎ 차주행사 및 모임

단 체	일 시		장 소
울뜨레야	9월16일(주일)	11시 미사후	조명교리실
성소분과	9월 18일 (화)	20시	정화교리실
평단협	9월 19일 (수)	20시	정화교리실
독서단	9월 20일 (목)	20시	유아실
반주단	9월 21일 (금)	미사 후	조명교리실

◎ 산악회일정이 추석관계로 29일(토) 갑니다

·9월29일(토) 07시30분 동부출장소 출발/강천산(순창)

◎ 성경경시대회 준비를 위한 4복음서 입문강의

· 9월 13일(목) / 미사 후 / 성전 / 주임신부님

· 9월 20일(목) / 미사 후 / 성전 / 여정봉사자

※ 많은 관심과 참여 바랍니다.

◎ 10월부터 새로 바뀐 성가책으로 미사가 진행되오니 본인 각자 성가책을 준비하시기 바랍니다

▸ 성물방에서 판매 중입니다.

◎ 추계사제 연수로 미사가 없습니다.

· 일 시 : 9월 18일(화) ~ 19일(수)

· 사무실 업무시간 : 화 17시~21시 / 수 09시~13시

◎ 평일미사 반주자 모집 (담당 010-5640-0535)

◎요아킴(65세이상)회원모집(회장 010-2332-4085)

◎ 빈첸시오회에서 이웃돕기를 위한 쌀을 기증받고 있습니다. 관심과 협조 바랍니다.

◎ 우리들의 정성 기간 : 8/28(화) ~ 9/2(일)

· 주일헌금 : 3,655,600원 · 교무금 : 6,015,000원

· 감사헌금 : 110,000원 · 특별헌금: 1,743,000원

컬러하우스 염색전문점	사랑방 재가복지센터	낙원 떡집
천연염색, 두피 탈모관리 두피스켈링, 얼굴맛사지 병점동 사무소 건너편 나애경 (안나) 010-3305-7153	방문요양, 방문목욕 대상 : 65세이상 와상, 치매, 중풍 등 노인성 질환 등급절차 및 상담서비스 황인옥(리까렛따) 010-2716-2137	이바지, 답례떡,백일,돌떡,떡케익 행사떡,선물셋트,식사대용 영양떡 직접만든 식혜 사랑과 정성으로 보답하겠습니다. 두산아파트 상가 내 윤태국(미카엘) 226-0063
강원 약초 건강원	**벨톤 보청기**	**홍익돈까스**
홍삼·녹용·사슴·흑염소·개소주·배즙·자색양파·우엉·칡즙·토마토즙·가시오가피·흙당근즙· 아로니아즙 화성시 병점동 347-13 박금단(라파엘라) 239-5519, 010-3378-5519	20년 경력, 전문 청능사 자격증 전신자 50% 세일 청각장애인 카드소지자 지원금 131만원 지급 수원역 7번 출구 258-0478 / 최경자(엘리사벳)	왕돈까스 · 롤 · 파스타 · 볶음우동 병점중앙로 100-3국민은행사거리 주공1단지 옆대형주차장 완비,넓은 실내공간 이경용(마르띠노) 237-4748, 010-9776-4889

천주교 수원교구
보라동 성가정 성당
용인시 기흥구 만속촌로11번길 13(보라동) / 전화 274-1006 / 팩스 274-1008 / www.cabora.or.kr

주임신부 : 이재욱 (요한 세례자) / 보좌신부 : 서만종 (요한 레오나르디)
전교수녀 : 백 안눈치아, 이 베아트리스 (올리베따노 성 베네딕도 수녀회)
총회장 : 임재호 (이냐시오) / 연령회장 : 이현화 (아우구스틴) 010-3302-1443

< 미 사 안 내 >

토 - 16:00 (어린이) / 19:30 (청소년)
주일 - 07:00 / 10:30 (교중) / 19:30
월 06시 / 화 19:30 / 수~금 10시,19:30

고해성사 : 미사시작 20분 전 ~ 5분 전
유아세례 : 짝수달 가정주일 토요일 17:30

▣ 전례 및 교육 안내

☞ 전신자 성경 OX 퀴즈 : 16일(주일) 교중미사 중

☞ 추석 연휴 안내 : 예비자 교리 및 성체 조배 없음

24일(월)	10:00 추석 합동 위령 미사 (30분 전 연도)
25일(화)	19:30 미사 (미사 변동 없음)
26일(수)	10:00 미사 (19:30 미사는 없습니다)

* 연휴 기간 미사 전/후 1시간만 성당 문을 엽니다.
단체별 회합 및 일정에 착오 없으시기 바랍니다.

☞ 하늘 나라 축제 : 일정과 겹치는 평일 저녁미사는 19시

특강	09/30(日)	교중미사 중 / 생명, 몸신학 / 최병조 신부님		
	10/18(木)	19:30~21:00 / 삶의 방향 / 양무석 교수님		
프로그램	10/23(火)	19:30~21:00	10/24(水)	19:30~21:00
	10/25(木)	19:30~21:00	10/26(金)	19:30~21:00
축제	10/28(日) 점심제공	교중미사 중 / 생명과 죽음 / 서상진 신부님		
		12:30~17:30 / 입관,연도,출관,운구예식,나눔		

▣ 형제 모임

☞ 3구역 : 9일(주일) 17시 금화 5단지 경로당 / 010-7225-4605
☞ 6,7구역 : 16일(주일) 18시 현대2차 경로당 / 010-2253-4638
☞ 8,9구역 : 14일(금) 20시 성당 1층 시몬방 / 010-9696-6365
☞ 11,12구역 : 14일(금) 19:30 청구 테크라인 / 010-3791-7706
☞ 13구역 : 12일(수) 20:30 성당 1층 마티아방 / 010-6242-1893
☞ 14구역 : 14일(금) 20시 보라인테리어 / 010-4365-2656
☞ 15구역 : 17일(월) 18시 성당 1층 마태오방 / 010-3661-4501
☞ 16구역 : 17일(월) 18:30 쌍용 115동 앞 / 010-5793-2082
☞ 20,21구역 : 22일(토) 18시 성당 1층 마태오방 / 010-3764-3138

▣ 많은 관심과 참여 바랍니다

☞ 성모회 : 추석 맞이 굴비, 보리굴비, 건나물 / 010-6354-5088
☞ 초등부 바이올린 모집 : 매주 금요일 17:30 / 010-3703-7383

▣ 전입가족 환영 합니다 - 원장수녀님과 면담이 있겠습니다.

정병훈 로 마 노	20구역 1반	010-9363-3848	신 창 203-2002
박종호 아오스딩	07구역 1반		현대2차 105-105
문정주 제노비아	05구역 2반	010-2204-3828	금 화 306-1506
신공진 루 시 아	01구역 4반	010-9067-3203	금 화 105-1304

▣ 전례구역 안내

	이번 주	다음 주
전례구역	20,21 / 22,24 / 23	1 / 2 / 3
특별헌금	성전건축	교구주일
청소지역	2지역 (목11시)	3지역 (목11시)

▣ 우리들의 정성

연중 제22주일 헌금	4,648,250 원
사제 양성 2차 헌금	1,626,560 원
주간 교 무 금 납입 현황	13,855,000 원
주간 감사헌금 납입 현황	500,000 원
주간 건축헌금 납입 현황	2,790,000 원
성 모 회	1,000,000 원
성 물 방	1,000,000 원

**교무금을 바치는 것은 교우의 본분이며,
우리의 신앙고백입니다.
교무금 책정에 적극 동참합시다.**

**※ 9월 2일 신한 인터넷뱅킹으로 10,000원
입금하신 정다니엘(정영숙)님은 연락바랍니다.**

▣ 화답송

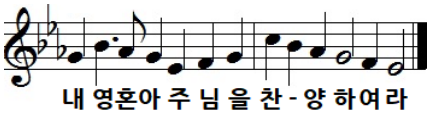

내 영혼아 주 님 을 찬 - 양 하여라

아리따움 보라점	Cafe Most	홍박약손노인복지센터
한율, 아이오페, 마몽드, 라네즈 화장품 판매 / 스카이프라자 106 031-285-3012 010-9147-1944 이소민 바울라	유기농 coffee & 시즌별메뉴 Juice 단체석 완비 성당후문 메종전원주택 입구 031-285-9253 010-8939-4526 한상희 리디아	중풍 치매 노환 방문 요양 / 방문 목욕 최우수기관 평가(4회 연속) 031-282-3609 홍성로 대건안드레아 박경우 가브리엘라
보험총괄 법인 대리점	**보라연 한의원**	**서울 녹각 삼계탕**
가입한 상품은 보험입니까? 모험입니까? 모든 보험, 적금, 펀드 무료상담 보라동 다이소 B/D 5층 031-281-7575 010-9252-1856 김용덕 프란치스코	교통사고 자동차보험 추나요법 보라동 베스트프라자 3층 031-286-3063 강광진 실베스텔 김혜명 에 스 텔	23년 전통 삼계탕 전문 상갈동 박물관 근처 하천변 031-285-3475 010-9267-5476 유금숙 모니카

☞ 교 무 금 ☜
신협 131-018-149156
보라동성가정성당 (교 무 금)

☞ 건축헌금 ☜
신협 131-018-149163
보라동성가정성당 (건축헌금)

책정자[이름,세례명]기입
☞ 입금 후 사무실로 전화 ☜
자동이체는 전출 전 해지

미사시간		
	주 일	오전 9시 오전 11시 오후 4시 (청년) 오후 7시30분
	토 (주일)	오후 4시 (어린이) 오후 7시30분 (청소년)
	월	오전 6시30분
	화・금	오전 10시, 오후 7시30분
	수	오전 6시30분, 오전 10시
	목	오후 7시30분
	토	오전 10시

보 정 성 당
CATHOLIC CHURCH

주임신부 : 손 창 현 (이냐시오)
보좌신부 : 신 민 재 (미 카 엘)
총 회 장 : 김 영 화 (레미지오)
선종봉사회 회장 :
김혜경 (안젤라) 010-9324-6503
용인시 기흥구 신촌로73번길24
☎ 896-2977 FAX 896-2978
http://cafe.naver.com/bjcatholic

축복 : 주일 오전11시 미사 후
첫째 주일 - 여행자들
둘째 주일 - 병자들
셋째 주일 - 출산, 임산부, 아이를 갖고 싶어하시는 분들
집・차・상가 축복 : 토 10시 미사후
성시간 : 첫째 목 오후7시30분미사후
성모신심 미사 : 첫째 토 오전10시
가정미사 : 넷째 주일 오후7시30분
유아세례 : 짝수달 마지막 토 오후5시
병자영성체 : 매월 첫 수요일

다음 주 교구주일 특별헌금 있습니다.

교리실 사용 후 청소 및 정리 하시기 바랍니다.

2018 매일 성경 읽기 (준비물 : 신약성경)
· 매일성경읽기 표에 따라 미사 영성체 후 성경읽기를 함께 합니다. 미사 불참시 개인적으로 읽습니다.

축복 (주일 오전11시 미사 후)
· 첫째 주일 : 여행자들을 위한 축복
· 둘째 주일 : 병자들을 위한 축복
· 셋째 주일 : 출산, 임산부, 아이를 갖고 싶어하시는 분들을 위한 축복

가정을 위한 미사와 축복
· 매월 넷째 주일 오후7시30분
※ 9월 가정미사는 없습니다. (일반미사로 봉헌됩니다.)

추석 합동위령미사
· 일시 : **9월 24일 (월) 오전6시30분, 오전10시30분**
※ 연도 : 오전9시40분부터
분향 : 미사 중
· 추석합동위령미사 예물봉투에 **성명, 세례명, 봉헌금액**을 기재하시는 분은 기부금 처리가 됩니다.

※ 추석 연휴기간 9/24(월)~26(수) 본당 미사시간

9월 24일 (월)	오전6시30분, 오전10시30분
9월 25일 (화)	**미사 없음**
9월 26일 (수)	**미사 없음**

※ 추석 연휴기간 성당은 미사 전/후에만 개방합니다.
※ 9/22(토)~26(수) 본당버스 운행 없습니다.

전신자 성지순례 안내
· 평신도 희년을 기념하고 본당의 날을 맞아 전신자가 참여하는 성지순례를 준비합니다. 많은 참여 바랍니다.
· 일시/장소 : 10월 21일 주일 08:30 구역별 출발, 솔뫼성지
· 신청 : 해당 구역장, 사무실
· 참가비 : 1인당 5천원

성인 복사단 모집
· 평일 오전10시 미사와 장례 미사 때 사제의 미사 집전을 보좌하는 봉사를 하실 분을 모집합니다.
· 신청 : 사무실

꽃꽂이 클래스 모집 (9월 개강)
· 목요일 12시, 14시, 102호
· 문의 : 이 카타리나 010-3228-8482

화밀리아 성가대 남성 단원 모집
· 주일 오전9시 미사에 성가전례 봉사를 하고 있는 화밀리아 성가대에서는 남성 단원(테너, 베이스)을 모집합니다. 성가대 유경험자를 환영합니다.
· 문의 : 주 밀라노 010-5229-5785

가정미사(매월 넷째주)와 함께 할 가족성가대 및 악기 연주자 모집
· 문의 : 김 헤르마스 010-6562-5457

직장 여성 레지오 단원 모집
· 성모님과 함께 기도드릴 자매님들을 초대합니다.
· 문의 : 이 율리아나 010-8720-9393

신앙생활 기초 조사서와 2018년 교무금 약정서를 사무실로 제출해 주십시오.

주차 협조 안내
· 성당 이웃 주민들에게 피해가 없도록 도로변 (특히 주차장 입구) 주차시 주의하시기 바랍니다.
※ 주일 오전 9시/11시 미사 참례시 보정초교 주차장을 이용해 주십시오. (오후1시까지 이용가능)
· 성당과 가까운 곳에 사시는 분들은 차량이용을 자제하시고 걸어서 오시기 바랍니다.

전입을 환영합니다. (8/27-9/2)

세대주	세례명	구역	동
전인호	레오나르도	동아 4	136
박성훈	이냐시오	포스홈 1	201
도인	베네딕토	포스홈 1	205
손창희	카타리나	포스홈 2	210
송진섭	안셀모	포스홈 3	1327
김해영	이냐시오	우미	1339

· 전입세대는 주임신부님과 면담하시기 바랍니다.

우리들의 정성 (8/27-9/2)
연중 제 22 주일 미사참례자 : 1,849명 (32.43%)
· 주일헌금 : 6,442,260원 · 특별헌금 : 2,297,000원
· 교무금 : 16,795,000원
· 감사헌금 : 90,000원 · 후원금 : 30,000원
※ 7/25 '교무금4~8'로, 5/24 '6개월분'으로 송금하신 분은 사무실로 연락주십시오.

교무금 납입계좌 : 계좌이체시 '성명-세례명' 기입

(재)천주교수원교구유지재단	우리은행	1005-300-916904

성당 청소

일시	9월 14일 (금) 11:00	9월 21일 (금) 11:00
3층	**포스홈 2** 구역	**GS자이/꿈에그린** 구역
1층	**포스홈 3** 구역	**LG자이/I파크2** 구역

※ 교우 여러분들의 적극적인 참여 바랍니다.

[지역 마일리지 안내] 이마트 죽전점 : 80번, 하나로 오리역점 : 보정성당

본오동성 요한 세례자성당

안산시 상록구 충장로 224(구.본오3동878)
사무실 ☏ 502-5641, FAX 502-5642 (우)15537
http://www.cabono.or.kr
bono@casuwon.or.kr

주임신부	정 영 철 (안 토 니 오)
보좌신부	도 승 현 (베 드 로)
총 회 장	박 광 종 (야 고 보) 010-5336-9417
연령회장	이 종 석 (마 르 코) 010-8486-8487

미 사 시 간									✝고해 성사는 미사 15분 전부터	예비신자 교리시간	
주 일 미 사	토요일 16:00(어린이)・19:00(성인)	평일	월	화	수	목	금	토		주일반	09:30
	09:00(중.고등학생) 11:00(교중) ・ 17:00(청년)		09:00	19:30	6:00 10:00	6:00 19:30	6:00 10:00	10:00		목요반	20:30
* 유아세례를 원하시는 분은 사무실로 신청해주세요!									* 병자 영성체: 매월 셋째주 목요일		

✝ 금주의 성경 한 말씀 : **"예수님께서는 귀먹은 이들은 듣게 하시고 말못하는 이들은 말하게 하신다."(마르 7,37)**

♬ [화답송] 내 영혼아 주님을 찬양하라, 할렐루야.

₽ 9월은 '순교자 성월' 입니다. 9월의 미사 전 기도는 시복시성을 위한 기도만 바치겠습니다.

₽ 오늘(9월 9일)은 연중 제23주일입니다. 본당 건축(리모델링)을 위한 2차헌금 있습니다.

₽ 9월달 성경읽기는 개인별로 읽어 나가시면 됩니다!

일자	9/9	9/10	9/11	9/12	9/13	9/14	9/15
부문	1역대19	1역대20	1역대21	1역대22	1역대23	1역대24	1역대25

♣ 소공동체봉사자 9월 모임 안내
- 일 시: 9월 9일(주일) 교중미사 후 성전
- 소공동체 봉사자들(지역,구역장.반장.형제회장)

♣ 여정성경반: 9월11일(화)10:00 예비자교리실

♣ 은빛여정반: 9월14일(금)오전미사 후 7층

♣ 2018년 하반기 전신자 재교육
- 일시: 9월15일(토)저녁7시미사 후 성전
- 주제: 신・구약 성경 개관
- 강사: 조성자 로사 수녀(성바오로딸 수도회)
- 문의: 교육분과장 김정례 레지나 010-4209-2775

♣ 병자 영성체 안내
- 일시: 9월 20일(목요일) 오전 9시30분부터
- 접수: 9월 16일(주일)까지 사무실에 신청바람

♣ 평일미사 반주자를 모십니다~♬
- 미사시간 성가 반주 봉사해 주실 분을 모십니다.
- 대표반주자: 유은경 효주아녜스 010-7707-3769

♣ '보노성가대' 에서 단원을 모집합니다~♬
- 연습시간: 연중 매주일 오전10시, 목요일 20:30
- 문의: 단장 조성경 프란치스코 010-8644-3959
  지휘자 차정로 소화데레사 010-8254-2357

♣ 빈첸시오회에서 추석맞이 송편 주문받습니다
- 9월16일까지만 접수합니다 ☞ 1Kg당 ₩10,000.
- 황태포 3만원, 황태채(200g) 1만2천원 판매중

♣ 일치의 모후 Cu. 알림 사항

✝ 본당 청소 봉사해주실 담당 Pr.
- 9월12일(수)그리스도의어머니Pr.☞2층 화장실 등

✝ 주일 교통안내 봉사담당Pr.

9/9(주일)	9/16(주일)	9/23(주일)	9/30(주일)
사도들의모후	신비로운그릇	정의의거울	다윗의탑

♣ 형제회 주일 커피봉사 구역별 일정

9/9(주일)	9/16(주일)	9/23(주일)	9/30(주일)
상록 1	상록 2	상록 3,4	본오 1

♠ 지난 주일 우리들의 정성 단위:원

연 중 제 2 2 주 일 헌 금		3,023,500
사 제 양 성 후 원 특 별 헌 금		1,595,000
교 무 금 (8 / 2 7 ~ 9 / 2)		4,133,000
2018년건축헌금(누계)~9/2		88,879,230
미사참례자	총 신자수	참례율
930명	3,576명	26.00%

☞교무금납부계좌: 하나은행 467-810000-76004
(재)천주교수원교구 본오동성당
※교무금 책정하신 교우님의 성명(세례명)으로 입금바람!

♠ 건축헌금 특별봉헌(8/30 ~ 9/5 납입일자순)
- 김문이 글리체리아 10만원 ▸박종태 요셉 5만원
- 초등부 자모회 5만원 ▸김재준 실베스텔 10만원

♠ 감사헌금 봉헌(8/30 ~ 9/5 납입일자순)
- 이승준 레이문도 10만원

♠ 전례 담당 구역 안내

9/9(일)태영1	9/16(일)태영2	9/23(일)주공
* 주일 교중미사 후 봉헌금 집계에 봉사바랍니다.		

♠ 청소 담당 구역 안내

9/15(토)주공,한양1	9/22(토)한양2,3	9/29(토)한양4,5
청소할 구역은 '성전' 과 2층 복도, 현관입구, 유리창, 계단 및 승강기 내부와 4~6층 화장실까지입니다.		

※ 환경을 위하여 1회용 사용물품을 줄입시다!

♠ '새 성전을 위한 묵주기도 100만단 봉헌' 실적
- 7/1 ~ 8/31 까지 5,410단, 누계 970,878단

₽ 천주교를 알고자 하시는 분은 이웃 천주교 신자들이나 성당 사무실에 문의하십시오!

주임신부 : 송성규 안드레아
사목회장: 김명식 베네딕도
연령회장:김효석 바오로(010-8783-1413)
사무실: (031)227-2350.FAX: 227-9974
사이트: http://www.bongdam.or.kr
카페: Cafe:daum.net/bdcathoilc
이메일: bongdam@casuwon.or.kr
경기도 화성시 봉담읍 최루백로 136-5

THE HOLY BODY AND BLOOD OF CHRIST
봉담성체성혈성당

미사시간 /행사일정
주일: 오전9시, 오전11시(교중미사)
토: 오후4시(어린이), 오후7시30분
월: 오전6시. **수,금**: 오전10시
화,목: 오후7시30분
성모신심미사: 첫째 토요일 오전10시
유아세례: 짝수달 둘째 토요일 오후5시
예비자 교리시간:주일 오전9시30분

◎ 특별헌금
9월 16일(주일) 교구주일 특별헌금(1,2차)

◎ 주임신부님 휴가
일 시: 9월11일(화) ~ 14일(금)
- 신부님 휴가 기간 동안 미사 없습니다.
잘 다녀오시도록 많은 기도 바랍니다

◎ 미리내 성지 순교자 현양대회
일 시: 9월 27일(목) 10시30분 ~ 오후4시
장 소: 미리내 성지 잔디 광장
일 정: 10:30 유해행렬. 11:00 장엄미사
12:30 중식. 13:30 순교자 칸타타 공연
미사주례: 교구장 주교와 국내외 사제단 공동 집전

◎ 화성지구 초등주일학교 연합행사
일 시: 9월29일(토) 9시 ~ 17시
장 소: 수원성지(북수동) 성지순례
대 상: 초등 1학년 ~ 6학년
접 수: 문자 접수(참가비 없음)
문 의: 초등교감(010-6274-2817)
- 당일 주일학교 교리 및 어린이 미사 없음

◎ 예비신자 입교식
일 시: 10월 7일(주일) 교중미사 중
- 입교식에 많은 새 가족이 참석 할 수 있도록 교우 여러분의 적극적인 선교 활동 부탁드립니다.

◎ 초 · 중고등부 주일학교 교사모집
- 어린이들과 청소년들을 위해 책임감을 가지고 봉사해 주실 선생님을 찾습니다.
문 의: 초 등 부: 010-6274-2819
중고등부: 010-9443-4473

◎ 평일미사 버스 노선 변경

타는곳	탑승시간	
	화, 목 ,토	수, 금
신동아(볼링장 건물앞)	18:45	9:15
동화리(이마트24시)	18:46	9:16
봉담마트(상리3단지 후문)	18:48	9:18
상리2단지정문	18:51	9:21
삼봉, 신안 사잇길 앞	18:56	9:26
한신상가앞	18:58	9:28
봉담고정류장	19:00	9:30
농협하나로정류장	19:02	9:32
동화4단지정류장	19:04	9:34
동화6단지정류장	19:07	9:37
성당 도착	19:10	9:40

◎ 본당 승합차 교체가 필요 합니다.
- 본당 승합차 노후로 인한 차량교체가 불가피 합니다. 이에 승합차 구입과 관련하여 교우 분들의 봉헌을 받고자 합니다. 많은 관심과 적극적인 참여를 부탁드립니다.
(봉헌금은 기부금 영수증에 반영됩니다)
차량봉헌금 금주 합계 : 2,800,000원
9/2 현재 봉헌금 총 합계 : 3,800,000원

◎ 안녕히 가십시오(전출교적)

성명(세례명)	구역	가시는곳
지순희 올리아	동화2	기안
함세윤 베드로	한신	목3동
최윤옥 엘리사벳	동화2	병점
전기성 베드로	동화3	상존
윤선정 스텔라	동남1	신당동
서정호 야곱	동화6-2	기안

◎ 9월 월례회의 및 회합 일정

내 용	일 시
사회복지	9일(주일) 9시미사 후
소공동체위원회	9일(주일) 9시미사 후
울뜨레아	9일(주일) 교중미사 후
전례해설단	16일(주일) 9시미사 후
전례분과	16일(주일) 교중미사 후
꾸리아	16일(주일) 교중미사 후
프란치스코 복사단	둘째, 넷째 토요일 5시
성령기도회. 레지오	매주 화요일 저녁미사 후
레지오	매주 수요일 오전미사 후
소년쁘레시디움	매주 토요일 13시

◎ 주일 미사 전례 봉헌 및 청소

9/9	2지역(삼봉, 상리, 신안, 한신구역)
9/16	3지역(동화1,동화2,동화3,동화4,동화5-1,동화5-2)

◎ 주일 미사 참례 현황

일시	어린이	저녁	9시	교중	합계	신자수	참례율
8/26		202	254	219(43)	718	2,207	32.5%
9/2		196	242	230(43)	711	2,202	32.2%

◎ 우리들의 정성

교 무 금	.....	5,565,000원
연중제22주일헌금	.....	2,071,100원
사제양성특별헌금	.....	1,285,000원
감 사 헌 금	.....	1,190,000원

천주교를 알고자 하시는 분은 이웃 천주교 신자들 또는 성당 사무실에 문의 하십시오

전화		
	사무실	462 - 1900
	사제관	462 - 1902
	팩 스	462 - 1911
	연령회장	010-3751-4611
병자영성체		매월 넷째 목요일
유아 세례		3,9월 둘째 토요일
집.상점.차축복		상시 신청

부곡동성요셉성당

(주보 : 노동자 성요셉)

주임신부 : 배영호 베드로

총 회 장 : 김영성 돈보스코

15880 군포시 번영로 28번길 45-1
다음카페 : 부곡동성요셉성당
E-mail : bugok@casuwon.or.kr

미 사 시 간	
주 일	토요일 저녁 19:30 10:30(교중), 16:00(청소년)
평 일	월 : 06:00
	화,목 : 19:30
	수,금 : 10:00
성모신심	매월첫토요일10:00
성 시 간	매월첫목요일 미사중

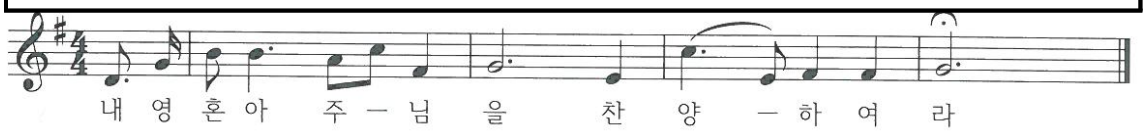

오늘

금주2차 : 부채상환 건축헌금
차주2차 : 교구주일 특별헌금
형제연합회 월례회의:교중미사후 예레미아실
전신자 국수나눔 : 교중미사후

✝ 소공위원회 봉사자 미사

일시 : 9월 13일(목) 저녁7시30분 미사

✝ 헌화회 후원회원 미사

일시 : 9월 14일(금) 오전10시

✝ 한가위 합동위령미사

일시 : 9월 24일(월) 10시30분

✝ 구역반/단체 모임

►소공위원회 월례회의:9/13(목)저녁미사후
►2구역 형제회:9/16(주일)교중미사후 예레미야실
►4구역 형제회:9/17(월)저녁8시.성당 카페

✝ 우리들의 정성 (8. 30 ~ 9. 5)

주 일 헌 금	709,000원	2차헌금	718,000원
교 무 금	1,520,000원		
감 사 헌 금	김풍일 10만원,김영성 30만원 남정순 5만원		
건 축 헌 금 (단위: 원)	김성태 8만,임정수 50만,김영춘 40만 이병모 20만,최진수 5만,곽용훈 70만 서수웅 15만,곽건환 15만,이영배 6만 윤원희 10만,진홍원 10만,정재훈 24만 오용석 10만 계2,830,000원 (누계82,040,830원)		
본당 부채	건 물		710,000,000원
	토지 대금		414,604,800원

✝ 교무금 납부및 주일미사 참례 현황

책정세대/총세대	책정율(%)	납부율(%)	미사참례/총신자수(참례율)
174/398	43.7%	41%	286/970(29.9%)

✝ 구역별 전례 및 청소 일정(청소는 토요일에.)

9 / 8(토)	9 / 9(주일)	9 /15(토)	9 /16(주일)
4구역	1구역	3구역	6구역
박연분/김순자	윤석빈/최심숙	길경숙/이민경	박종재/김선주
청소 5구역/금강1구역		청소 3구역	

한마음 종합인테리어	한솔익스프레스·파란이사 8호점	효 치 과	비발디 음악학원
도배, 장판, 보일러, 수도 아파트 확장공사 및 상가, 잡수리전문 부곡정영외과 맞은편 ☎461-0488/010-3631-0488	포장이사 · 일반이사 사무실이사 전문업체 대표전화 ☎ 454 - 7272 010-5667-6161/010-5557-0927	야간진료(목요일 저녁9시까지) 중앙로 덕성초교방향 파리바게트2층 ☎ 461 - 2835	 피아노, 바이올린 부곡중앙초앞 ☎ 461-6095
김용준 바오로 · 김명남 마리아	고영진 미카엘·이춘옥 로사	임재유바오로·박은정사라	주예랑 미카엘라

던킨 도너츠	용인대석사중앙태권도	무봉리 토종 순대국	두리 이비인후과(전문의2인)
의 왕 역 사 점 (의왕역1층) ☎461-3371	음악줄넘기,급수줄넘기,키크기체조 부곡중앙초교 정문앞1층 ☎ 461 - 8781	포차 개시 골뱅이, 두부김치, 차돌숙주볶음 성당 앞 ☎ 461 - 8588	어지러움증/코수술/편도결석 고려대 의학박사 ■ 외래교수 대한민국 미래를 여는 인물대상(2012) 산본일숲스포츠센터2층 ☎397-7577
유승용 안토니오	장동명 마태오	권선애 엘리사벳	문준환 이냐시오

교무금/건축헌금 신협 131-013-960088 부곡동성당. 대리운전 1600-9877(사회복지후원)

북수동성당

www.suwons.com /www.suwons.net

(주보 성 미카엘 대천사)

16253 수원시 팔달구 정조로 842

주임신부 : 최바오로(바 오 로)
보좌신부 : 김 범 진(루 카)
전교수녀 : 임 마리아, 이 데레사
총 회 장 : 010-5098-0148
연령회장 : 010-4597-4867
사 무 실 : ☎ 246 - 8844~5
F A X : ☎ 246 - 0 9 2 6

♣ **'평신도 희년' 선포**(전대사 수여)
기간 : 2018년 11월 11일까지

♣ **제19차 수원순교자 현양대회**
주제: "제 십자가를 지고 나를 따라야 한다" (마태오 16.24)
9/15(토) 오전9시 ~ 오후1시30분
특강:이우진(요셉)신부 갑곶성지영성담당
주례: 이성효(리노)대리구장주교
오전 9시 촛불 로사리오, 특강
오전 11시 파견미사, 주먹밥
54일 준비기도에 동참합시다.
감사기도: 8월19일~ 9월14일

9(주) 빛	10(월)고통	11(화)영광
12(수)환희	13(목) 빛	14(금)고통.영광

● **현양대회맞이 전신자 대청소**
9/9(주) 오후 2시, 등나무앞 집결

● **현양대회 준비위 전체회의**
9/9(주) 오후 7시 순례의집 2층

● **현양대회 리허설**
9/14(금) 오후 2시부터

◎ 오늘은 **연중 제 23주일이며 둘째 주일인 가정주일입니다.**
온가족이 함께 기도, 미사참례, 식사와 대화하기, 사랑,봉사 실천하기, 가족간 칭찬하기

♣ **9월 본당봉사자 미사, 교육**
9/12(수) 오후 7:30 대성당
담 당 : 김범진(루카) 보좌신부
대상자 :상임위원,소공회장단,지역장,구역장,부구역장,반장,형제회장,각 분과장및 단체장,꾸리아임원, 각 Pr단장, 초,중고 자모회원 및 초,중고 주일학교교사 전원, 청년회장

◎ **울뜨레야** 9/12(수) 저녁 8시
◎ **성령기도회** 9/12(수) 저녁8시,103호
◎ **명도회** 9/13(목) 11시미사후
◎ **꾸리아** 9/13(목) 저녁 8시20
◎ **병자영성체(지동구역)** 9/14(금) 오후 2시

♣ **새가족 입교식: 10월 7일(주)**
9/10(월)부터 27일 묵주기도 봉헌
매일 새가족찾기, 로사리오 5단 바치기
교리: 매주일 오후 3시30분
담당: 김범진(루카)보좌신부
10월말까지 등록가능, 부활절 세례

◎ **9월 청소담당: 팔달1, 팔달2구역**
◎ **9월 우리농산물: 지동 2구역**
◎ **전례봉사**

	금 주	차 주
토	청년회	청년회
06	정규선. 그리스도의	이혜순. 그리스도의
09	오병제.박효림.박효민	하지승.양운석.이한빈
11	김원영. 매향	강승숙. 영화

◎ **지역 세대별 교무금 봉헌현황**

지역 (세대)	1 지역	2 지역	3 지역	4 지역	기타 구역
책정(%)	34.2	44.5	36.2	43.4	15.1
납부(%)	32.9	42.6	36.2	43.4	14.4

◎ **우리들의 정성**

교 무 금		2,148,000원
주일헌금		2,158,500원
사제양성2차		229,000원
감사헌금	최혜순	50,000원
뿔리동상봉헌	강정희	100,000원
	이정혜	100,000원
	오채린	100,000원
	오준현	100,000원
	김전일	100,000원
	이원규	100,000원
	주미옥 외 5명	150,000원

♣ 500만단 로사리오 바치기	
지난주	8,669단/20명
총합계	1,687,141단/7,533명

봉헌자 이름과 봉헌기간을 명확히!

미 사 안 내	예 비 신 자 교 리 반					
주일 : 06시, 09시(어린이,청소년) 11시(교중), 17시(순례), 22시	주 일 반					
토 : 첫토11시(성모신심),19시30분(청년)	교리반	시 간	장 소	교리반	시 간	장 소
평일 : 월,화,수,목,금,토 - 오전 11시 (수원성지 순례미사)	성인반	09시 30분	교육관102호	성인반	15시 30분	교육관102호
화,수,목 - 19시 30분	**유아세례 :** 홀수달 첫토요일 오후 5시, **집 및 차 축복 :** 수시(미리 신청바람)					

혼인 면담 : 당사자는 혼인관계증명서, 혼인강좌수료증, 세례증명서를 지참하고 두 달 전에 서류를 작성한 후 신부님과 면담

천주교를 알고자 하시는 분은 이웃 천주교 신자들, 또는 사무실에 문의하십시오.

북여주성당

(예수의 성녀 데레사)

주임신부 : 안형노(야고보)

(우 12636) 경기도 여주시 신륵로 77-23
사제관:886-1003 사무실: 886-9322 전송: 886-9323
총회장 : 010-8628-7298 연령회장:010-4440-1004

전례 및 미사	
	▪ 주일미사 : 오전 9시(가족미사), 11시(교중) 토요일: 저녁 7시 (청소년미사) ▪ 평일미사 : 월요일 : 오전 6시 30분 화요일 : 저녁 7시 목요일 : 저녁 7시(가족미사) 수, 금요일 : 오전 10시 ▪ 유아세례, 관면혼배, 각종축복, 신앙상담은 사무실에 문의바랍니다.

예비자 교리	매주 주일 9시30분
성체조배	매월 첫 목요일 19:40 ~ 20:10

병자영성체	매월 첫 화, 목요일 오전10시부터

"신앙의 기쁨! 젊은이와 함께!"

▣ 본당 주임 신부님 추계 사제 연수

기간: 9월11일(화)~13일(목)

*위 기간동안 본당에 미사가 없습니다.

▣ 단체 월례회의

9월9일(주일) 평단협, 사회복지, 성가대
9월13일(목) 꾸리아
9월16일(주일) 울뜨레야

▣ 성령기도회 강사초청

주제: 순종의 축복(요한 2:1 ~ 11)

일시: 9월 18일(화) 미사 후

강사: 최이학 요한나

▣ 북여주성당 산악회 9월 산행

장소: 조령산
시간: 9월 17일(월)
문의: 장홍권 프릭스 (010-4707-1764)

배 려

상대방을 이해하라는 것이 무조건
그쪽의 의견에 동의하거나
당신이 틀리고 그 사람이 옳다고
말하라는게 아니다.

그 사람의 말과 행동을 인격적으로
존중해 주라는 뜻이다.
상대방의 입장, 그 사람이 옳다고 믿고 있는
사실을 충분히 그럴 수 있다고 귀 기울이고
받아들여야 하는 것이다.

▣ 연중 제23주일 미사 전례안내

주일미사 참례 [26%(510명)참례]

일	시간	미사해설	전례	1독서	2독서
09.09	9시	김민주 아델리나	초등부	남영훈 미카엘	김주은 그라시아
	11시	신현숙 글라라	대신2구역	장일 하상바오로	김문정 보 나
09.16	9시	정빈 세라핌	초등부	김태강 율리아노	김모을 베로니카
	11시	심재숙 글라라	북내1구역	김광주 요 셉	박영실 프란치스카

▣ 우리들의 정성

	1차	2차
주일헌금	1,768,200	727,400
교 무 금	2,820,000	
감사헌금	진기성 베드로	100,000
	이기수 안토니오	100,000
	이춘우 마르코	100,000
이번 주 2차 봉헌금은 본당활성화를 위한 봉헌금입니다.		

▣ 본당 재정

전기이월	수입	지출
118,918,554	328,708,595	352,986,920
잔 액		94,640,229
건축예치금		80,000,000

◐ 교무금 자동이체 안내 ; 신협 131-001-389693 예금주 : 북여주성당 ◑

분당성마태오성당

www.stmatt.or.kr

e-mail : matew@casuwon.or.kr

13609 성남시 분당구 황새울로 132번길 2

사무실 (031) 711-4268
F A X 0303-0395-1004

주임신부	이철수(스테파노)
1보좌신부	윤지운(스테파노)
2보좌신부	이재훈(요한 보스코)
전교수녀	임애영(아가피토)
전교수녀	유옥경(라싸)
총 회 장	강정만(모세)
연령회장	조남준(하상바오로) 010-9552-4268

"언제나 기뻐하십시오. Semper gaudete." (1테살 5,16)

축 환 영

주님의 자녀로 새롭게 태어나기 위해 입교하시는 여러분을 환영합니다.

- 마태오 가족 일동 -

* 입교식 : 9월 9일(주일) 11시 미사 중

◎ 2019 부활반 예비신자 교리반

반 명	시 간	교리실
주일반	오전 9시 30분	마태오 교리실
수요반	오전 11시	마태오 교리실
목요반	오후 8시	마태오 교리실

◎ 전례 안내

- 9월 14일(금) : 병자영성체
- 27일(목) : 위령제 미사

◎ 전입교우 환영식

- 일시 : 9월 13일(목) 저녁 7시 30분 미사 후
- 장소 : 마태오 사랑(본당 2층)

새로 전입 오신 분들의 많은 참석을 바랍니다.

◎ 학생부 견진성사 교리교육안내

<초등부>

- 교리기간 : 9/15 ~ 11/10(토) 어린이 미사 후
- 문의 : 010-3421-3549(교감 신 마르첼리나)

<중·고등부>

- 접 수 : 9월 16일부터 매주일 9시 학생미사 후
- 교리기간 : 10/14 ~ 11/4 학생미사 후 1시간
- 문의 : 010-7602-0510(교감 조 야고보)

※ 견진성사는 11월 11일(주일) 오후 4시이며, 성인부 일정은 추후 별도 공지하겠습니다.

♣ 매주 목요일은 소공동체 모임, 적극 참여합시다.

◎ 특별헌금

- 9월 9일 : 사제양성후원금
- 16일 : 교구주일(교구특별사업비)

◎ 본당설정 25주년 비전선포식 안내

- 9월 15일(토) 저녁 8시, 대성전
- 1부 : "마태오 비전 25"
- 2부 : "김태진 신부님과 함께하는 은총의 밤"

향후 2년 동안 변화될 마태오공동체의 비전을 선포하는 자리이니 교우 여러분의 많은 참석 바랍니다. 특히, 각 단체의 봉사자께서는 필히 참석하시어 비전을 공유하시고 실천에 앞장서 주시기 바랍니다.

※ 당일 토요저녁주일미사는 7시에 봉헌됩니다.

◎ 지역미사 안내

9월부터 매주 금요일 저녁 8시에 지역미사가 봉헌됩니다. 많은 참여바랍니다.

날짜	지역	장 소	문 의
14	14	동양파라곤@ 105동 901호	010-8574-3744
21	10	상록 라이프@ 102동 102호	010-6424-1257

미사 안내

주일	• 오전 : 6시, 9시(학생), 11시(교중) • 오후 : 5시(청년), 7시 30분, 9시 30분 12시 30분(영어미사, 소성전)
토요일	• 오후 : 3시 30분(어린이), 7시 30분(토요저녁주일)
평일	• 오전 : 6시(월 ~ 토), 10시(화 ~ 토) • 오후 : 7시 30분(수, 목)
※ 고해성사는 매 미사 30분 전에 있습니다.	

- 병자영성체 : 매월 둘째 금요일
- 유아세례 : 홀수 달 첫 토요일(오후 5시)
- 차축복 : 상시 협의 하에 • 집(가게)축복 : 셋째 금요일
- 병자 방문 예비신자 교리 신청 : 010-8737-3114

빈첸시오 사랑나눔계좌 : 수협 113-13-001785 수원교구 마태오성당(빈첸시오 아 바오로회)

※2018 - 청년 • 청소년의 해 : "탈리타 쿰! - 일어나라! 아이야!" (마르코 5,41)※

주임신부 : 전시몬 (시몬) 보좌신부 : 박준후 (프란치스코) 총 회 장 : 김병호 (마르티노) 연령회장 : 최병환 (베네딕도) 010-4321-7134	분당 성 바오로 성당 http://www.bundangpaul.or.kr 경기도 성남시 분당구 양현로 170 (이매동106-1) ☎ 031)703-4437, FAX 031)707-6950	
* 축복신청 : 상시 사무실에서 접수 (임산부[첫토]/집,자동차 등)		

미사	주일	토)16:00	토)19:30
		06:30	09:00
		11:00	15:00
		19:30	
	평일	06:30	월 수 금
		10:00	화수목금토
		19:30	화 목

본당공동체의 성장과 미래를 위하여

새 아 담 : 내 가 의 심 에 빠 졌 을 때,
예수님께서 손을 내밀어 주심을 기억하다.
(마 태 오 복 음 14, 29-31)

좋은 아버지가 되기 위하여

1) 하루 한 번 주모경
2) 하루 한 번 자녀를 위한 기도
3) 주님의 날을 거룩하게 보내기
4) 지갑에는 가족사진을..!

◎ 화요일, 목요일, 토요일 성당문 여는 시간변경
- [기존] : 07시 → [변경] : 08시
- 변경일 : 8월 16일(목)부터

◎ 추석 합동위령미사 - 9월 24일(월)
- 미사 시간 : 09시, 11시
- 합동미사예물은 구역,반장님께 내어주시기 바라며 추석날 입당 하실 때 예물함에 넣으셔도 됩니다.
- 9/25(화)는 미사가 없으며, 성당문도 닫습니다.

◎ 미사시간 조정 안내
- 본당신부님 추계 사제연수 관계로 9월 19일(수), 9월 20일(목)은 오전 10시 미사만 봉헌됩니다.

◎ 수원교구 소년·소녀 합창단 초청 공연
- 일시 : 9월 15일(토), 오후 5시
- 장소 : 2층 성전
- 빠울루스(초등부) 성가대와 함께합니다.

◎ 공생공빈 밀알 사회적협동조합 건강식품 판매
- 일시 : 9월 15일(토) 저녁미사~16일(주일) 저녁미사

◎ 9월 병자영성체 - 9월 20일(목), 13:30
- 신청 : 9월 16일(주일)까지, 사무실

◎ 2019년 복음화계획서 작성 설명회
- 일시 : 9월 30일(주일), 13시 30분
- 대상 : 모든 분과장, 단체장
- 점심은 샌드위치 제공됩니다.

◎ 성령기도회(은혜의 밤) - 9월 18일(화), 20시
- 강의 : 노희철(베드로)신부님. 수원가톨릭대학교 교수

◎ 본당 음악회 청년 특별성가단 모집
- 기간 : 9월 2일(주일)~11월 18일(주일), 매주 주일 20:30
- 장소 : 바오로 홀
- 신청 : 8월 12일(주일) ~ 청년미사 전
- 문의 : 성가단장 송(골롬바) 010-7282-3811

◎ 교구주일 2차헌금 - 9월 16일(주일)

◈ 성전 청소구역 안내

18지역 (탑 대우)	9/14(금)	19지역 (탑 선경)	9/10(월)
1지역 (이매 금강, 동부코오롱, 서현 상업지구)	9/21(금)	2지역 (한신)	9/17(월)

◈ 우리들의 정성

교 무 금		19,445,000원
주 일 헌 금		10,736,150원
사제양성 2차헌금		4,129,700원
주님 은혜에 감사드립니다.		
감사헌금	성모상 봉헌초(28차)	300,000원
	성모회	1,100,000원
	익명	1,000,000원
	노순금(빌지니아)	300,000원
	최(엘리사벳)	100,000원
	정현우(미카엘)	100,000원
	정다울(스텔라마린)	100,000원
	이명원(스테파노)	50,000원
	익명	30,000원

※교무금 무통장입금 : 우리은행, 338-114408-13-101, (재)천주교수원교구유지재단 이매동성바오로성당

제707호 (2018. 9. 8)

분당서울대학교병원
SEOUL NATIONAL UNIVERSITY BUNDANG HOSPITAL

천주교 원목실

주소 : 경기도 성남시 분당구 구미로 166 (대표 ☎ :1588-3369)

◈ 미사전례 안내 ◈

주일미사(토요특전) : 매주 토요일 오후 2시
봉 성 체 : 수/토요일 오전 10:00 ~ 12시
수요미사 : 매주 수요일 12시
묵주기도 : 매주 수요일 오후 2시
병자성사 : 수/토요일에 가능합니다.
고해성사 : 미사 전후
직원미사 : 매월 둘째주 수요일 12시
신앙생활 상담 : 오전 9시 ~ 오후 4시
(천주교 성당 옆길 원목실)

◈ 원목실 안내 ◈

성 당 : 1동(본관) 지하3층
원목신부 : 이승범 알로이시오 신부
(수원 교구)
원목수녀 : 김 아모스 수녀
홍 테오필라 수녀
(영원한 도움의 성모수도회)
연 락 처 : (031) 787-1877 / 구내 1877

잔잔한 호수처럼 살아보자

생각에 불만이 없으니
사는 일이 즐겁고
마음에 기쁨이 가득하니
매사에 감사할 뿐이로다

지나침은 부족함만 못하며
질투는 마음을 병들게 하고
욕심은 몸을 쉬 늙게 하리니
스스로 비우는 자는 행복하여라
깊은 것은 물이 되고
얕은 것은 바람이 되니

한 길
마음에 물처럼 흘러
바람에
흔들려도 고요한 물결
지혜로운 자여
그대는 굽어 걷지 아니하네

관대한 마음으로
기꺼이 용서하고
겸손한 마음으로 스스로 낮추는 자는
아름다워라.

- 좋은 글 中-

⁘ 수요일 묵주기도 안내

매주 오후 2시에는 천주교 성당에서 기도를 부탁하신 분들과 환자들의 쾌유를 위해 묵주기도를 함께 바치고 있사오니 많은 참여 바람. (둘째주는 제외)

⁘ 연중 제 23주일 미사 안내

토요 특전 미사 : 9월 8일(토) 오후2시
지하 3층 천주교 성당

♣ 환자봉성체를 원하시는 분들께 알려드립니다. 미사에 참석하지 못하는 환우들은 봉성체와 함께 고해, 병자성사도 가능하오니 병실방문시 봉사자와 원목실을 통해서 미리 신청해 주세요.

⁘ 성가봉사 : 마태오 성당.

입 당	봉 헌	파 견
289	216	31

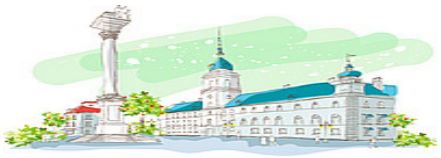

주일 : 오전 6시, 9시 오전 11시(교중), 오후 3시 30분(중 · 고등부) 오후 7시 30분(청년) 토 : 오전 10시, 오후 3시(어린이) 오후 7시 30분(저녁주일미사) 평일 : 월 오전 6시 화 · 수 · 목 · 금 오전 10시 오후 7시 30분	# 분당성루카성당 주 소 : 성남시 분당구 동원로 21번길 10 홈페이지 : www.stluca.or.kr 본 당 : luca@casuwon.or.kr	주임신부 : 정영식(바오로) 718-0836 보좌신부 : 이응준(요셉) 718-0838 총 회 장 : 문계성(미카엘) 010-9977-5618 연령회장 : 박춘화(시몬시도) 010-9084-4848 사 무 실 : 718-0834

【교 무 금】

교무금은 신자의 의무이며, 은총의 통로입니다.

▣ 부채현황(9월 2일 기준)

• 총 26억원

▣ 외적성전 건축 재정 마무리 "해"

• 1세대 200만원 봉헌 / 1,500세대 동참 목표

• 신청 및 접수 : 사무실

※ 많은 세대가 동참할 수 있도록 교우님들의 적극적인 참여와 홍보 부탁드립니다.

축

환 영

2018년 성탄대축일 세례반 여러분, 하느님의 자녀가 되시기 위해 입교 하심을 진심으로 환영합니다. - 교우일동 -

※ 환영식 : 9월 9일(일) 교중미사 중

☞ 교리반 편성시간

교리반	시 간	교리실
주일 A반	오전 9시	바르톨로메오
주일 B반	오전 9시	미카엘
중·고등부(주일)	오후 5시	바르톨로메오
화요반	오전 10시 40분	미카엘
금요반	오후 8시 20분	바르톨로메오

※ "물 한잔 주실래요."
선교는 청하는 것입니다. 우리에게 주어진 주님의 소명을 실천하고 은총 받도록 지역별 연간 20명을 목표로 선교해주시기 바랍니다.

▣ 연령회 월례회의

· 일 시 : 9월 9일(일) 교중미사 후

▣ 평신도 지도자 영성강의

금주(수) 10시미사 후	금주(토) 10시미사후
영감적 성서 묵상 (창세기 41, 1 - 49)	성 토마스모어

▣ 주임신부 영성강의(장소 : 2층 대성전)

일 시	내 용
매주(일) 13시 ~ 14시	현대영성 합치 · 융화 · 연민 · 공명

▣ 미사전례봉사

날짜	토	주 일		
	(19시30분)	(6시)	(9시)	(11시)
9/9	27지역 하얀주공6	28, 29지역 건영, 주택 시그마2	1, 2지역 미켈란 쉐르빌	3지역 임광보성
9/16	4지역 한라	5지역 두산위브	6지역 유천화인	7지역 프라우 하우스토리 마이더스빌

☞ 청소봉사지역 : 9/10(월) 5 ~ 7지역
9/17(월) 8 ~ 11지역

▣ 병자영성체

· 일 시 : 9/12(수), 13(목) 13시 30분 ~

▣ 유아세례(9/15(토) 어린이미사 후)

· 사무실로 9월 12일까지 신청 바랍니다.

▣ 여성소공동체 지역장 회의

· 일 시 : 9월 16일(일) 오후 2시 30분

☞ 구 · 반장 교육 : 9/18(화) 10시 미사 후

▣ 각 단체별 회합

단 체 명	회 합 일 시
카페(루카향)	9/10(월), 오전 11시
전례분과	9/11(화), 10시 미사 후
청소년위원회	9/12(수), 오후 8시 20분
여성Cu.	9/13(목), 10시 미사 후
직장인Cu.	9/14(금), 오후 8시 30분
성 빈첸시오회	9/15(토), 오전 11시
초등복사자모회	9/15(토), 오후 1시 30분

소공동체 반기도 모임이 활성화 될 수 있도록 요일, 시간에 관계없이 여러번 할수록 좋습니다.

· 주임신부 : 이종덕(가밀로) · 보좌신부 : 이원국(안드레아) · 본당수녀 : 조 오딜리아. 장 아가다 ☎ 031)709-7703 · 총 회 장 : 이일근(이냐시오) ☎ 010-3753-5401 · 연령회장 : 김분옥(수산나) ☎ 010-6740-1380 · **사 무 실 : ☎ 031)709-7700~1** **Fax 709-7702** · 유 치 원 : 김 까리따스 김 클라우디아 (원장수녀)☎ 709-2872. Fax 702-2872	분당 **성마르코성당** 홈 페이지 : www.mark.or.kr 주소 : 성남시 분당구 매화로 35	**주 일 미 사** 06:30(일반). 09:00(일반). 11:00(교중) 16:00(초등부 어린이미사). 19:30(청년) 토요일 19:30(중·고등부 학생미사) **평 일 미 사** 월. 06:00. 화. 10:00. 19:30 수.금 06:00. 10:00 목. 06:00. 19:30 토. 06:00 (첫주토 10:00) **혼배면담, 집축복, 상가축복, 차축복** 일시 : 원하시는 날(본당사무실 신청)

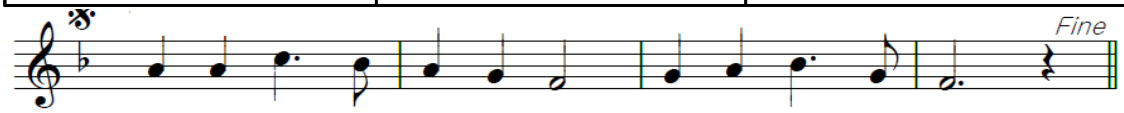

내 영 혼 아 주 님 을 찬 양 하 여 라

주님의 자녀가 되시고자 입교하신 형제, 자매님 진심으로 환영합니다.

입교식 : 9월 9일(주일)11시 미사 중
환영식 : 9월 9일(주일)11시 미사 후

◎ 특별헌금

- 9월 9일(주일) : 교구주일 특별헌금 (교구 특별 사업비에 쓰임)

◎ 병자 영성체

- 일시 : 요 양 원 - 9월 12일(수) 09:30분부터
  일반가정 - 9월 12일(수) 13:30분부터
- 대상 : 병환 중이신 본당교우(타본당 교우는 본당 사무실로 문의하십시오)
- 신청 : 9월 11일(화) 오전까지 본당 사무실

◎ 2018년 순교자의 밤

- 일시 : 9월 13일(목) 20:00시
- 예식 : 103위 성인, 124위 복자께 촛불 봉헌
- 준비 : 컵초(성물보급소에서 판매)

※ 화재의 위험으로 개별 초는 삼가 하여 주십시오

◎ 본당 설정 25주년 맞이 도보 성지 순례

<<5-2구간>>

- 순례일시 : 9월 15일(토) 07:00 - 17:00
- 순례구간 : 이포보 - 여주성지 = 17.4km.
- 오리엔테이션 : 9월 9일(주일) 교중 미사 후 2층 범라우렌시오실(210호)

◎ 장 아가다 수녀님 영명축일 축하미사 및 축하식

- 영명축일 : 9월 20일(목)
- 축하미사 : 9월 16일(주일) 11시 미사

◎ 추석(9월 24일) 합동 위령미사 시간 및 예물봉헌

- 미사시간 : **06:30분, 11:00시.**
  (연도 - 10:10분 / 분향 - 연도 후)
- 예물봉헌 : 구역, 반장님께서 나누어 드린 예물 봉투에 예물을 담아 미사 입당 때 성전 입구 예물함에 넣어 주십시오.

※ 타지로 추석을 지내러 가시는 분은 9월 16일부터 설치된 예물함에 미리 넣어 주십시오. 추석날 봉헌 됩니다.

◎ 2018년 평신도 희년 수원교구 마라톤/걷기대회

- 일시 : 10월 3일(수) - 행사시작(08:30분)
- 장소 : 미리내성지(경기도 안성 소재)
- 내용 : 마라톤(5km, 10km), 가족과 함께 걷기(5km), 미사(주교님과 사제단), 신앙체험(특강).
- 참가비 : 전 종목 10,000원(고등학생까지 무료)
  (개인 - 5,000원 / 본당 - 5,000원 지원)

※ 차량, 간식, 점심식사 무료제공

- 신청 : 9월 16일(주일)까지 본당 사무실
- 본당출발 : 당일 오전 7시 10분 버스

지난주일 미사참례 신자 수

총신자 수	미사참례 신자 수	참례 율
8,743명	2,427명	27.76%

✝ "소통과 참여로 쇄신하는 수원교구!" "신앙의 기쁨! 젊은이와 함께!"

미사 시간 안내		
주일	토 19:30	
	09:00, 10:00(중고), 11:00(교중)	
	16:00(어린이), 19:30(청년)	
평일	월 06:00	화 19:30
	수 06:00, 10:00	목 06:00, 19:30
	금 10:00, 19:30	토 10:00
고해성사 : 미사 30분전		
예비자교리 : 주일 09:30, 화 20:30		

분당성마리아성당

영원한 도움이신 성마리아
분당구 구미동 238번지
(구미로 130번길 20)
http://cafe.naver.com/bundangstmary

주임신부 : 윤종대(도미니코)
보좌신부 : 양두영(레오)
수 녀 원 : 726-5115
총회장:임정택(본사이나)010-4600-5265
연령회장 : 음재득(스테파노)010-3215-7446
사무실 : 726-5000 fax 726-5001

♧ 성마리아 대학(노인대학) 개강 ♧

많은 기도와 관심 덕분에 성마리아 대학을 개강합니다. 교수님들의 신나는 수업과 수녀님과 봉사자들이 손수 마련하시는 맛있는 식사가 준비되어 있습니다.

·일 시: 9/14(금) 10시 미사
·일 정: 10시- 미사, 11시- 각 반 수업,
12시- 점심식사 후 하교
·문 의: 부학장 (010-2790-2834)

▣ 9월 순교자성월

한국 교회는 해마다 9월을 '순교자 성월'로 지내면서, 이 땅의 모든 그리스도인이 순교자들을 기억하며 그들의 삶을 본받도록 이끕니다. 이달은 특별히 우리나라의 순교 성인 103위를 비롯하여 순교 복자 124위 등 수많은 순교자의 굳센 믿음을 본받고자 다짐하는 때입니다.

▣ 병자영성체 : 9/13(목) 14:00

·9/11(화)까지 사무실로 신청하세요.

▣ 여성소동공체 봉사자 교육 : 9/14(금) 10:50

▣ 말씀의 선교수도회 미사 : 9/11(화) 14:00

▣ 본당 성경 경시 대회

·일시: 9/9(주일) 오후2시(1시30분까지 성전입실)
·장소: 2층 성전
·시험범위: 복음서
·준비물: 연필, 지우개, 개인 안경(돋보기)

▣ 초등부 성경 암송대회

·일시: 9/30(주일) 오후2시
·장소: 본당 지하 요셉홀
·참가방법: 참가 신청 접수- 성경암송카드 받기
- 성경구절 외우기- 암송대회 참가
·접수: 각 학년 담당 선생님
·문의: 김 엘리사벳(010-8793-1170)

▣ 성경 묵상기도(성이냐시오 영신수련) 신청

·기간: 2018.9월~2019.5월(매주 목요일 40주간)
·개강: 9/13(목) 저녁미사 후
·신청: 성당 사무실
·문의: 남 이냐시오(010-2463-6355)

▣ 형제회 모임 : 2-3,4구역/ 청구아파트

·일시: 9/16(주일) 20시, 단지내 노인정
·연락: 임창현 율리오(010-3721-3494)

월간 '가톨릭 비타콘' 홍보

· 일시 : 9/8(토)~9/9(주일) 미사 중

▣ 본당의 날(10/14) 전 신자 도보성지순례

·장소: 손골성지 (도보로 약2시간 소요, 11시미사)
※ 도보순례가 어려우신 분들은 성당에서 성지까지 버스로 이동하며, 도보로 성지에 가신 분들도 귀가 시에는 버스 이용 가능합니다.
·출발: 도보(8시), 버스(9시20분)
(성지 주차장을 야외미사 공간으로 사용하는 관계로 개인 차량은 주차할 수 없습니다.)
·신청: 9/8(토)~9/23(주일)
·접수: 사무실, 구역장, 반장, 주일미사 후 로비
※ 당일(10/14)에는 저녁미사만 있습니다.

▣ 마리아갤러리

아름다운 작품들을 관람할 수 있어 앞으로 본당의 문화와 소통의 공간이 될 마리아갤러리, 첫 번째 특별전시는 '일기 그리는 엄마'를 주제로 준비했습니다. 많은 분들의 관심 부탁드립니다.

·기간: 9/2(주일)~15(토)
·장소: 지하1층 메리홀 안쪽 마리아갤러리(4교리실)
·작가: 강진이(프란체스카)

▣ '산행 동호회' 회원 모집

주님께서 마련해주신 자연을 함께 느끼고 하느님의 사랑을 나누실 분들의 모임입니다.

·신청기간: 9/2~9/16(주일) 2주간
·접수: 성당 사무실(신청서 비치)
·문의: 김현욱 필립보(010-8944-8306)

▣ 청년회

10월 군인주일을 맞아 청년회에서 복무중인 군인들에게 작은 선물을 보내려 합니다. 가정에 군인자녀가 있으신 분은 신청해 주세요.

·신청: 사무실(9/19까지)
·문의: 청년부회장(010-2748-5175)

▣ 본당 모임 및 회의

·9/11 (화) 17:00 [선교분과]
·9/13 (목) 20:30 [상아탑Cu.][전례분과]
·9/14 (금) 20:30 [초등복사자모]

▣ 미사 참례 현황

신자수	미사참례수	비율(%)
4,812	1,304	27.0%

분당성요한성당
St. John's Catholic Church

http://www.stjohn.kr 주소 : 분당구 서현로 498(구 분당동 132)
☎ (031)7801-114 FAX. 7801-109

주 임 신 부 : 이 건 복 (바오로)
제 1보좌신부 : 박 찬 홍 (가브리엘)
제 2보좌신부 : 김 정 섭 (필립보)
제 3보좌신부 : 채 유 호 (시몬)
원 장 수 녀 : 김 숙 희 (로사리아)
총 회 장 : 오 희 성 (베드로)

요일	미사 시각		장소	비고
토요일	오후	4시	소성당	중고등부
		7시	대성당	저녁 주일미사
주일	오전	6시	소성당	일반
		8시 30분	대성당	일반
		11시		교중미사
	오후	4시		청장년 & 성인
		4시	소성당	어린이 미사 (성인참례 불가)
		7시	대성당	청년
		9시		일반

요일		미사 시각	장소	비고
평일	월	오전 6시	소성당	사무실 휴무
	화수	오전 6시, 10시 오후 8시		
	목	오전 6시 오후 8시		첫째 목요일 - 성시간
	금	오전 6시, 10시 오후 8시		
	토	오전 6시, 10시		

다음 주일(9월 16일)은 교구주일 2차헌금

◎ 성모반 세례자 첫 고해
- 일시 : 9월 12일(수)
  10:40~, 20:40~ 소성당

* 첫 고해 후에는 타 본당 교우인 경우에는 관활성당으로 교적이 이관 됩니다.

◎ 본당 지역별 성경퀴즈대회
- 일시 : 9월 15일(토) 20:00 대성당

◎ 9월 도보성지순례 안내
- 일시 : 9월 15일(토)
- 집합 : 08시 30분 명동성당 마당
- 코스 : 천주교 서울 순례길 <1> 말씀의 길
  (명동성당~가회동성당 8.7km)
- 준비물 : 묵주, 간식, 식수, 중식대 등
- 순례 후에 적당한 장소에서 점심식사 합니다.
- 문의 : 홍 라파엘 010-3768-9308

◎ 안동교구 갈전성당 건립 후원 고춧가루 판매 - 우리농 매장
- 상품 : 보통 고춧가루 (1kg) 39,000원
  매운 고춧가루 (1kg) 40,000원

한가위 합동위령미사

9월 24일(월) 대성당

상차림 및 분향 : 6시, 8시 30분, 11시

* 조상님을 위한 합동위령미사 봉헌 봉투는 사무실에 비치되어 있습니다.
* 추석 당일 순환버스 운행하지 않습니다.

◎ 9월 22일(토)
중고등부 미사(16시) 없습니다.

◎ 9월 23일(주일)
- 성모회 점심식사 없습니다.
- 초등부 미사(16:00시) 없습니다.

◎ 9월 25일(화), 26일(수)
본당에 06:00 미사만 있습니다.

전례봉사 및 주차봉사 담당지역				
구분	9월 16일	9월 23일	9월 24일	9월 30일
지역	16지역	1, 2지역	제 단체	4지역

위령기도실 담당	정덕수 요한	010-9012-0598

단체 모임
성령기도회 9월 10일(월) 19:30 B233호
강의 : 이춘희 바오로

야간(18:00시 이후) 병자성사 신청	031) 780-1125

미사안내			비봉성당	주임신부	김지웅 아우구스티노
	주일	10:30 교중		총 회 장	이한구 (다 윗) 010-7734-0197
	토	19:30	성 박종원(아우구스티노) 성 고순이(바르바라)	연령회장	이기석 (라파엘) 010-2353-0484
	월 화,목 수,금	오전 6:00 오후 7:30 오전 10:00	경기도 화성시 비봉면 비봉로 71번길 16 (양노리 272 - 2)	사무실 FAX	355-2254 355-2258

봉성체 : 매월 마지막 목요일 09:30　　성시간 : 매월 첫 목요일 19:30 미사 후

◈ 전례봉사자 모집안내

1.모집대상 : 제 대 회
2.활동내용 : 주1회 평일 저녁 또는 낮 미사
　　월1회 주일 교중 미사 봉사
3.현재 제대회원(3명) 부족으로 인하여 많은 어려움이 있습니다. 관심 부탁드립니다.
4.본당 주임신부님과 제대회장님께 문의 바랍니다.

◈ 다음 주 교구주일 특별헌금 (2차)

교구 특별사업을 위하여 정성껏 봉헌해 주시기 바랍니다.

◈ 평일 미사 안내

1. 일 시 : 9월11일(화) ~ 9월13일(목)
2. 본당주임 신부님 추계사제 연수관계로 미사는 없습니다.
3.교우 분들은 잘 숙지하시어 착오 없으시기 바랍니다.

◈ 본당설립17주년 본당의 날 행사 안내

1. 일 시 : 9월30일(주일) 10시30분 교중 미사
2. 장 소 : 백학 교우촌 (야외미사)
3. 내 용 : 감사미사와 제단 축복식

본당의 날을 맞이하여 백학 교우촌에서 감사 미사와 제단 축복식을 합니다.
신자분들의 많은 참례 바랍니다.

✱당일 본당에서는 미사가 없습니다.
본당의 날 행사에 참석이 어려운 분들은
토요 저녁 주일 미사에 참례하시기 바랍니다.✱

◈ 순교자 성월 전례 안내

순교자 성월을 맞이하여 미사 전 묵주기도와 시복시성을 위한기도서 14쪽❝124위 한국순교복자 호칭기도❞를 바칩니다.
✱시복시성기도서는 본당 비치용이오니 사용하신 후 제자리에 놓아 주시기 바랍니다.✱

◈ 교우촌 제단공사 봉헌금 안내

1.봉헌자명 : 이상란 50,000 , 김영애 100,000
　　전은희 100,000
2.봉헌하여 주신 교우 분들께 감사드립니다.
　봉헌하여 주실 교우 분들은 사무실로 문의 바랍니다.

✱ 총 봉헌금 : 5,200,000 원

◈ 보편지향기도 및 청소담당 구역

구 분	봉 사 날 짜	구 역
이번 주	09월 09일	구포2 구 역
다음 주	09월 16일	구포1 구 역

◈ 주일미사 참례현황

구 분	8/12	8/19	8/26	9/02
참례인원(명)	213	208	201	216
참 례 율(%)	37.4	36.5	35.3	38.0
총 신자 : 278세대 568명				

◈ 우리들의 정성 (08/27 ~ 09/02)　　단위 : 원

교 무 금	2,390,000
과년도교무금	770,000
주 일 헌 금	680,000
특별 봉헌금	341,000
후 원 금	250,000
감 사 헌 금	200,000
건 축 헌 금	이창대:100,000　이한구: 50,000 이귀원:140,000　이완영:100,000 유복자: 50,000　권선택: 90,000 김성수: 40,000　이기왕:180,000 유은순: 30,000　강민구: 50,000 강계영: 10,000　정강섭: 20,000 공재영: 80,000　이승우: 40,000 고수재: 20,000 계:1,000,000　누계: 44,560,000

"주님, 저희가 누구에게 가겠습니까?
주님께는 영원한 생명의 말씀이 있습니다."(요한 6, 68)

주임신부 : 이승희 라우렌시오	비산동 착한목자 성당	미사시간			
수 녀 원 : 031-442-4325	(노동자의 모범이신 성요셉)	주일	10:30 (교중)	월	06:00
사 무 실 : 031-442-4322			16:00 (학생)	화,목	19:30
F A X : 031-468-1004			19:30 (청년)	수,금	10:00
유 치 원 : 031-687-8772		토	10:00 19:30 (주일 제1저녁미사)		
총 회 장 : 031-454-7961	경기도 안양시 동안구 경수대로 952	예비자 교리		주일 09:00 화 20:20 목 10:20	
연령회장 : 010-9004-9893	http://www.bisandong.kr				

○ 다음 주 2차 헌금은 교구주일 특별헌금입니다.

○ 성당에 인접한 도로변에 주차로 인한 민원이 증가하여 주일 교중미사와 오후 4시 미사에 주차단속을 하고 있습니다.
불편하시더라도 가까운 거리에서는 도보나 대중교통을 이용해 주시기 바랍니다.

○ 추계 사제 연수 안내
- 9월18일(화) ~ 9월20일(목)
- 연수 받으시는 신부님을 위해 많은 기도 바랍니다. 위 기간 동안 미사는 손님사제께서 집전해주십니다.

○ 한가위 합동위령미사 미사시간 안내
- 9월 24일(월) : 06시 · 10시30분
- 합동미사예물은 추석 당일 봉헌함에 넣어주세요.
- 합동미사예물 소득공제를 원하시는 분은 봉투에 성함, 세례명, 지역을 잘 적어주세요.

○ 본당 설정 40주년 기념 < 본당의 날 행사 >
- 기념식 : 9월 30일(주일) 10:30 교중미사 중
- 본당의 날 잔치 : 미사 후 전 신자 점심식사

○ 본당 설정 40주년 기념 < 성령 세미나 >
- 기 간 : 10월 9일 ~ 11월 27일 (8주간)
- 시 간 : 매주 화요일 저녁 8시 ~ 10시
- 장 소 : 비산동성당
- 회 비 : 20,000원 (이중 10,000원 본당 지원)
- 문 의 : 성령기도회장 010-3309-9977

○ 9월 환자영성체
- 일 시 : 9월 14일(금) 오후 1시부터
- 신 청 : 9월 11일(화)까지 사무실

○ 반주단 단원 모집
- 자 격 : 피아노 체르니 30번 이상 가능한 분
- 신 청 : 반주단장 010-9922-2621

○ 꾸리아 전단원 교육
- 일 시 : 9월 16일(주일) 12:00 ~ 15:00
- 장 소 : 소성당 2층

○ 새 영세자 재교육 <세 번째 시간>
- 일 시 : 9월 9일(오늘) 11:40 ~ 12:30
- 주 제 : 기도 - 박해와 순교의 한국교회
- 강 사 : 김순례 글라라 선교사
- 일반 교우분들도 많이 참여하시기 바랍니다.

○ 2018년 교구 성경잔치 전시 작품 모집
- 주 제 : 4복음서
- 분 야 : 그림, 도자기, 붓글씨, 자수, 사진 등
- 마 감 : 9월 23일(주일)까지 사무실 제출

○ 신약성서 필사노트 제출
- 마 감 : 9월 16일(주일)
- 사무실 제출

○ 교무금 이체하신 분을 찾습니다.
'7~9월 교무금' 이라고 송금하신 분은 사무실로 연락주시기 바랍니다.

○ 구역미사 안내

일시	구역	장소
9월12일(수) 20:00	진흥 2구역 010-9210-5987	9동 102호

○ 신자 현황 (단위 : 명)

총 신자 수	4,981	총 세대 수	1,969
미사 참례	1,276 (25%)	쉬는 교우	1,902 (38%)

주임신부 : 장명원(토 마 스)
보좌신부 : 김시몬(요한사도)
총 회 장 : 이광열(미 카 엘)
연령회장 : 이종복(대건안드레아)
사 무 실 : 652 - 2780
F A X : 657 - 2782

비전동성체성혈성당

http://cafe.naver.com/bijun.cafe

(우 17873) 경기도 평택시 동부공원로 8(비전동)

미사시간		
	주일	19:30 (토요일 저녁) 07:00 (성 인) 09:00 (중고등부) 11 시 (교 중) 15 시 (어 린 이) 19:30 (청 년)
	월	06:30
	화.목	10시. 19:30
	수.금	06:30. 10시
	토	10시

✚ 오늘은 "가난한 이들의 작은 자매회 수녀님들의 자선 바구니 모금" 이 있습니다.

- 정부의 보조나 수익사업 없이 가난하고 소외된 어르신들을 위한 무료양로원을 운영하는 수도회입니다.

✚ 예비자 교리반 모집(2019년 부활반)

- 교리시간 : 목요반- 오후 8시 30분(9/6일 시작)
  주일반- 오전 9시 30분(9/9일 시작)
- 입교가능기간 : 9월30일(주일)까지

✚ 평택시 "푸른날개 장애인 합창단" 창단공연

- 일 시 : 9월 10일(월) 오후 7시30분
- 장 소 : 평택남부문예회관 대공연장(전석초대)

✚ 푸른날개 장애인 합창단 자원 봉사자 모집

- 매주 화요일 오전 10시~12시(주 2시간)
- 장 소 : 합정동 장애인복지관
- 문의, 신청 : 본당사무실(652-2780)

✚ 파스칼 산악회 9월 산행 안내

- 일 시 : 9월 15일(토) 07:30 본당 출발
- 장 소 : 오대산 소금강 • 준비물:묵주, 도시락
- 회 비 : 정회원- 25,000원, 비회원- 30,000원
- 접수, 문의: 010-3641-1414, 010-4585-6022

✚ 초등부 6학년 견진대상자 2차 부모교육(지구연합)

- 일 시 : 9월 16일(주일) 16:30 ~ 2층 대성당
- 주 제 : 거룩한 동반자
- 강 사 : 류재옥 로사 수녀님(살레시오 수녀회)
- 대 상 : 견진대상 부모님과 모든 교우들

✚ 성령기도회 "은혜의 밤"

- 일 시 : 9월 19일(수) 저녁 8시 지하 교육관
- 강 사 : 황인숙(마리아)서울대교구 성령봉사자

✚ 추석(한가위) 합동 위령 미사 : 9월 24일(월)

- 조상의 은혜에 감사드리며, 조상들의 영원한 안식을 간구하는 위령 미사입니다.
- <u>미사시간 : 오전 7, 11시</u>
- 합동위령 미사예물은 정성껏 준비하여 미사 전에 봉헌합니다.
- <u>추석 위령미사 분향 및 연도 봉헌은 미사 후에 실시합니다. (교구 전례 지침)</u>

✚ 중·고등부 주일학교 교사 모집

- 중고등부 학생들과 함께 주님 안에서 봉사하실 분을 모집합니다. 많은 참여 부탁드립니다.
- 문 의 : 중고등부 교감(010-4395-0614)

❤ 청소년들을 위하여 함께 기도해주세요.

우리 청소년들이 어려움을 겪거나 방황을 할 때 하느님 말씀으로 용기를 얻어 기쁜 마음으로 생활 할 수 있도록 한 주간 함께 기도해 주세요.

✚ 미리내 성지 순교자 현양 대회 참여 신청

- 순교자 유해행렬, 기념대미사, 순교자 칸타타 공연
- 일 시 : 9월27일(목)10:30~16:00(9시 본당출발)
- 장 소 : 미리내 성지 • 차량 및 도시락 본당지원
- 접 수 : 본당사무실로 개별접수(9/16까지)
- 당일 오전 10시 평일미사는 봉헌되지 않습니다.

✚ 2018 평신도 희년 수원교구 마라톤/걷기대회

- 일 시 : 10월 3일(수) 08:30~14:30
- 장 소 : 미리내 성지(103위 대성전 앞 잔디밭)
- 내 용 : 마라톤(5㎞,10㎞), 가족과 함께 걷기(5㎞)
  미사봉헌, 점심식사, 신앙체험(특강)
- 참가비 : 10,000(고등학생까지 무료)
- 참가신청 : 본당사무실로 개별접수(9/16까지)

✚ 견진성사 및 교리일정 안내

- 견진성사일 : 12월16일(주일) 11시 교중미사 중
- 교리일정 : 10월26일 ~ 12월14일 8주간
  매주 금요일 저녁 19:30 ~ 21:30
- 대 상 : 견진대상자 및 전신자
- 신청비 : 견진대상자 15,000원(사진, 꽃사지)
  일반신자 : 무료
- 신청,문의 : 사무실(담당자 : 010-8872-6778)

✚ 청소 담당 구역 안내(담당주일 전 토요일 10시 미사 후)

- 연중 제24주일(9/16) : 배미, 매화, 참이슬2구역
- 연중 제25주일(9/23) : 조개터 1, 2구역

✚ 우리들의 정성 (8월 28일 ~ 9월 2일)

정성에 감사 합니다.		
교무금		6,810,000
주일헌금/특별봉헌금		5,663,150/1,269,000
감사헌금	익 명/익 명	100,000/50,000
	익 명/익 명	50,000/30,000

✚ 본당 신축 및 리모델링 봉헌금 목표액 65억원!

정성에 감사 합니다.(8/28 ~ 9/2)	
익 명	20,000
2010년~현재 봉헌액 누계	2,039,403,794
현재 기금 적립금	995,000,000

[연중 제 23 주일 화답송]

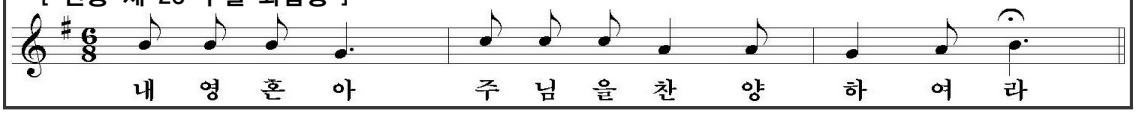

"하느님을 향하여! - 생활비의 1/10(십분의 일)은 하느님께!"

수원시 최초 의과대학병원

가톨릭대학교 성빈센트병원

THE CATHOLIC UNIV. OF KOREA ST. VINCENT'S HOSPITAL

전례안내		
	주일미사	오전 9시 30분
	평일미사	월, 화, 목, 금 오전10시 30분
	교직원미사	수요일 12시 10분
	고해성사	미사 전 20분전 (성당 안 고해실)
	봉성체	매주 금요일 평일은 신청하시는 분에 한함
	병자성사	원목실로 미리 신청하시면 받으실 수 있습니다.

주　　소 : 수원시 팔달구 중부대로 93
가톨릭대학교 성빈센트병원 원목팀
전　　화 : 원목 249 - 7008 ~ 7012
근무시간 외 당직 010 - 8497 - 7009
팩　　스 : 249 - 7997
원목사제 : 정구평(마르코)신부
원목수녀 : 비르지타 수녀　세 레 나 수녀
베　　다 수녀　제노비아 수녀
마리엣다 수녀　리 디 아 수녀
안 네 테 수녀　마리로사 수녀
올 리 바 수녀　다니엘라 수녀
마 들 렌 수녀　마리아네스 수녀
사 무 원 : 김지현(루시아)

※※

축일을 축하합니다.

	부 서	이름	세례명	축일
1	보험심사팀	Sr.금구		09/13

9월 교직원 미사전례 담당

	해 설	독 서	반 주
09/12 (12:10)	오이균 요 셉	이효은 아녜스	김문회 아릭수
09/19 (12:10)	백 승 이냐시오	박희원 테오도로	박은영 아델라
09/26	추석연휴로 미사 없습니다.		

제대 꽃 봉헌 해 주신 분 감사드립니다.

성당제대를 아름답게 꾸미기 위한 꽃 봉헌을 받습니다. 봉헌하실 분은 원목팀 (원내 ☎7009 ~7012) 으로 문의 바랍니다.

빈첸시오 아 바오로회 회원 모집합니다.

· **회원종류** : 활동회원, 명예회원(후원회비)
· 문　　의 : 원내 ☎ 7681 신태호(비오)

9월 행사 안내

1. 암병원 개원 미사 및 축복식
   ·일시: 2018.09.06.(목) 14:00~
   ·장소: 암병원 10층
2. 제16기 예비 신자 성지순례
   ·일시: 2018.09.08.(토)
   ·장소: 천진암 성지
3. 성 빈센트 대축일 기념 9일기도
   ·일시: 2018.09.12.~09.27
   ·장소: 방송실(아침방송 기도)
4. 제16기 교직원 세례식 및 축하식
   ·일시: 2018.09.20.(목) 17:30~
   ·장소: 병원성당&직원식당
5. 성 빈센트 대축일 기념 미사
   ·일시: 2018.09.27.(목) 18:00~
   ·장소: 병원1층 로비

추석 연휴 미사 안내

· **일시** : 2018.09.24.(월) 09:30~
· **장소** : 병원성당 - 추석 당일만 미사 있습니다.
(9월 25, 9월 26일은 미사가 **없습니다.**)

주임신부 : 지철현 대건 안드레아
전교수녀 : 김젬마 히야친타
총 회 장 : 김학범 요한 사도

천주교 사강 성가정 성당

성가정의 성 마리아와 성 요셉

미사시간			
주일	초 중고 청년 (토)		19:00
	교 중		09:00
			11:00
			20:00
평일	월		06:00
	화 • 목		20:00
	수 • 금		10:00
	첫토(성모신심)		10:00

18550 경기도 화성시 송산면 송산포도로 94 / ✆ 031) 357-1501 / FAX. 031) 357-8229 / *2018. 9. 9.*

❖ **9월 교황님의 일반지향** – 아프리카의 젊은이들이 자기 나라에서 교육을 받고 일할 기회를 얻을 수 있도록 기도합시다.

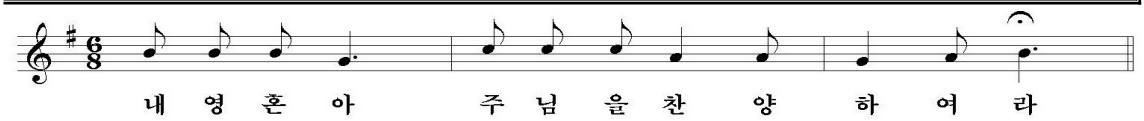

매주 화요일은 가족이 함께 미사 봉헌하는 날

매주 수요일은 소공동체 모임 하는 날

❑ 한가위 명절 합동 위령미사 안내

❶ 24(월) 10:40분 연도 바침 + 11시 미사

❷ 미사예물 : 조상님들께 제사상을 차려드리는 마음으로 정성껏 준비하셔서, 미사 전에 성전 뒤에 마련된 봉헌함에 봉헌하시면 됩니다. 단, 연말 정산을 위해 컴퓨터에 입력하기를 바라시는 분은 사무실에 봉헌하시면 됩니다.

❸ 명절 연휴 동안 미사는 그대로 있음

✦신앙의 유산을 자녀에게✦

(주일학교 소식란)

❖ 자신의 성경(신구약 합본)을 꼭 가지고 다닙시다.

❶ **초등부 화성지구 성지순례** – 9. 29(토)
- 대상 : 초 1~ 6학년
- 사강성당으로 7:30분까지 모이세요.

✶ **주일학교 교리교사를 모집합니다.**
- 대상 : 견진성사를 받은 분이면 누구나

♥ 아버지께 봉헌한 우리들의 정성 (8. 27~ 9. 2) ♥

주일미사 참례률		372명 = 38.9%	
십일조 봉 헌	2,015,000원	주 일	996.000원
		특별(2차)	223.000원
성소후원금	110,000원	미사예물	800,000원
시설 헌금	차민순 2만원, 익명 2만원, 홍승재 20만원, 홍순철 1만원, 유화섭 3만원, 김겸득 3만원, 김정순 2만원, 홍희선 1만원 = 340,000원		
감사 헌금	익명 10만원, 장영수 5만원 ,최남북 5만원, 류제연 30만원, 익명 300만원 = 3,500,000원		

✪ 2차 헌금은 "본당 시설을 위한 헌금" 입니다.

1. 병자 영성체 - 9. 13(목) 09시부터.
- 대상 : 중송, 신천, 하늘정원, 사강, 해문 1구역
  ⇨ 새로 병자 영성체가 필요하신 분이 있으시면, 사무실에 신청해 주세요.

2. 유아세례 – 9. 16(주일) 오후 4시.
- 대상 : 초 2학년까지.
- 신청 : 사무실에 12(수)까지 신청바람.

3. 사강 보금자리 폐쇄로 미사는 없습니다.

♥ 천사성당 가족이 되심을 환영합니다.(전입교우)

강병우(스테파노), 박상은(스테파니아) 가정	신성 A 601호	사강 3-2

전례 단원 모집 – 미사 안에서 독서와 해설을 통해 신자들이 하느님을 잘 만날 수 있도록 봉사할 사람을 모집합니다. • 대상 : 신자이면 누구나
• 문의 : 전례분과장 010-5057-9367

❖ 우리 모두는 한 가족, 한 식구
⇨ 분리수거를 잘 해 주세요.

✪ 전례봉사 및 청소구역

(사랑의 아빠, 아버지의 집을 내가 깨끗이^^)

이번주(9/9)	사강1, 봉가구역	다음주(9/9)	사강2구역

✪ 각 단체 모임

- 성모회 – 9. 9(주일) 11시 미사 후, 요셉 방
- 사목 협의회 – 9. 13(목) 저녁미사 후, 사제관
- 꾸리아 – 9. 20 (목) 저녁미사 후, 애찬실
- 전례단 – 9. 20 (목) 저녁미사 후, 요셉방.
- 성인 복사단 – 9. 23(주일) 11미사 후, 별관 회합실

❤ 주님께 아름다운 꽃을 선물로 (제대 꽃 봉헌) ❤
봉헌하실 개인, 구역은 사무실로서 봉헌하시면 됩니다. 고맙습니다.

하느님을 만나면 우리의 삶은 축제가 된다. 하느님이 여러분을 참 행복에로 초대합니다.

주임신부 : 민경국 안드레아 보좌신부 : 유 준 요한세례자 원장수녀 : 김인숙 효임골롬바 전교수녀 : 천미경 바울리나 총 회 장 : 신승철 요 셉 연령회장 : 010-7564-6862 홈페이지 : sbcc.or.kr 사 무 실 : 031-396-4031 F A X : 031-398-9351	**산본성당** 묵주 기도의 복되신 동정 마리아	미사시간 안내

미사시간 안내		
주일	토 19:00 (주일 1 저녁미사)	
	07:00, 09:10(중고등부), 11:00(교중)	
	16:00 (어린이 가족미사)	
	19:00 (청년미사)	
평일	월 06:00	화 19:30
	수 06:00, 10:00	목 10:00, 19:30
	금 06:00, 10:00	토 09:00
매월 첫 토요일 성모신심미사		

새 가족찾기 구호: "우리는 그리스도의 증거자! 새 가족 찾아 하느님께!"

✤ 금주간 전례 • 행사 • 모임 ✤

일자	시 간	내 용
9/9(주일)	12:00	연령회 월례모임(소강당)
	19:00	울뜨레아 월례모임 및 교육 수료자 환영식
9/14(금)	11:00	지역장 선교 월례모임
	10:30	노인 성경 대학
9/15(토)	15:00	남성 Cu. 전단원 교육
	19:00	ME 쉐어링
	20:00	형제회장모임 특강으로 대체
	20:00	순교성월 특강 제4강 (죄의 용서, 육신의 부활, 영원한 삶을 믿나이다. 아멘)

◎ 추석 합동위령미사 지향 게시 안내

- 추석합동미사 분향예절에 조상님의 이름을 올리기 원하시는 교우분들께서는 9/20(목)까지 사무실로 접수해주시기 바랍니다.

※ 마감 이후 접수분은 예물로 올립니다.

◎ 순교자 현양대회 참가 신청 안내

- 일시: 9/27(목) 10:30~15:00
- 장소: 미리내 성지, 당일 9시 본당출발(버스)
- 참가비: 10,000원(점심포함), 선착순 40명

◎ 가정과 생명운동 봉사자 교육신청

주교회의 생명운동본부에서 실시하는 봉사자 교육을 원하시는 교우분들 신청 받습니다.

- 일시: 9/29(토)~30(주일), 죽산성지 영성관
- 참가비: 30,000원 (본당 전액지원)

◎ 보좌신부님 사제연수: 9/18(화)~9/20(목)

- 9/19(수),20(목)은 10시 미사만 봉헌합니다.
- 연수에 참여 하시는 신부님을 위해 많은 기도 바랍니다.

25주년기념 묵주기도 1천만단 봉헌운동

- 금주간: 31,360단(84명)/누적: 394,985단

◎ 본당의 날: 10월 28일(주일)

- 본당의 날을 맞이하여 지역 활성화를 위해 전 지역이 참가하는 성가제를 실시합니다.
- 교회와 하느님 안에서 참신앙의 모범을 보여 주신 분을 위한 봉사자상을 제정 했습니다.
- 주변의 참신앙인 추천해 주세요.(추천서:사무실)
- 시상부문: 단체, 일반, 소공동체

◎ 순교자 성월 기도안내

- 순교자성월을 맞이하여 9/17(월)-23(주일)까지 한 주간 미사 전 기도로 시복시성을 위한 기도를 바칩니다.
- 짝수 날 - 124위 한국 순교 복자 호칭 기도
- 홀수 날 - 103위 한국 성인 호칭 기도

◎ 연도실 공사안내: 8/29(수)-10월초(5주간)

- 연령기도실 건축헌금을 봉헌하실 분은 사무실로 접수 바랍니다.

◎ 성모회 영양 고춧가루 주문판매

- 매운맛: 40,000/1Kg, 안매운맛: 39,000원/1kg
- 신청마감: 9/21(금), 접수: 성모회, 사무실

◎ 미사전례 봉사

시 간	9/9	9/16	9/23
토요일 저녁	목련한양2,2	백합1	백합2
07:00	동백1	백두한양3	동백2
09:10	중고등부	중고등부	중고등부
11:00	백두한양	동백	개나리
16:00	초등부	초등부	초등부
19:00	청년	청년	청년

청소: 9/8(토) 백두한양, 9/15(토) 동백지역

※ 주보간지에도 공지사항 있습니다.

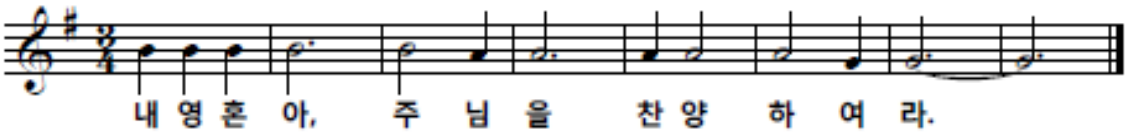

주임신부 : 김기창(노동자요셉)
총 회 장 : 김병묵(안드레아)
☎ 010-3668-0441
연령회장 : 김동환(막시미노)
☎ 010-3655-8156
사 무 실 : ☎ 031-548-2280
Fax 031-548-2290

예비자교리 | 매주 주일 오전9시

산북성당

캘커타의 성녀 데레사

여주시 산북면 상품1길 28-17
E-mail: sanbuk@casuwon.or.kr
Daum 카페-산북성당

주 일 미 사

교중 : 오전 10:30
토요일 저녁 주일미사(청소년) : 오후 7:30

평 일 미 사

월. 오전 07:00
화.목 오후 19:30
수.금 오전 10:00
모든 미사 30분전 고해성사 있습니다.

집축복, 상가축복, 차축복

일시 : 원하시는 날(본당사무실 신청)

" 소통과 참여로 쇄신하는 수원교구! 신앙의 기쁨! 젊은이와 함께! "

◎ 성소분과 기도 모임
- 일 시 : 9월 9일(주일) 교중미사 후
- 장 소 : 교육관 (점심식사 제공)

◎ 사회복지분과 월례회의
- 일 시 : 9월 9일(주일) 교중미사 후
- 장 소 : 교육관

◎ 소공동체 물품 판매 안내
- 일 시 : 9월 9일(주일)
- 품 목 : 멸치, 다시멸치, 간고등어

※ 반장님을 통하여 미리 신청해 주시면 고맙겠습니다.

◎ 추계 사제 연수 미사시간 변경
- 일 자 : 9월 11일(화) ~ 13일(목)

일자(요일)	미사시간	사무실
9월 11일(화)	미사 없음	휴무
9월 12일(수)	미사 없음	휴무
9월 13일(목)	오후 7시 30분	근무

※ 사제 연수에 참여하는 본당 주임 신부님을 위해 신자분들의 많은 기도 부탁드립니다.

◎ 순교자의 밤
- 일 시 : 9월 13일(목) 오후 7시 30분 미사

◎ 꾸리아 회합
- 일 시 : 9월 16일(주일) 오전 8시 30분
- 장 소 : 교육관

◎ 산북성당 극장 안내
- 일 시 : 9월 16일(주일) 교중미사 후 12시 40분
- 장 소 : 성전
- 제 목 : 맘마미아 1
  (주연 : 메릴스트립, 피어스브로스넌)

◎ 울뜨레야 회합
- 일 시 : 9월 16일(주일) 교중미사 후
- 장 소 : 교육관

◎ 한가위 추석 "제대 꽃 봉헌"
- 접 수 : 사무실

※ 제대를 거룩하고 아름답게 봉헌하기 위해 꽃 봉헌 받습니다.

예수님의 부활과 승천

※ 부활의 의미와 구원의 효과

2) 그리스도의 부활은 장차 우리가 맞이하게 될 부활의 원천이다. "그리스도께서는 죽은 자들 가운데서 다시 살아나셔서 죽었다가 부활한 첫 사람이 되셨습니다. 죽음이 한 사람으로 말미암아 온 것처럼 죽은 자의 부활도 한 사람으로 말미암아 왔습니다. 아담으로 말미암아 모든 사람이 죽는 것과 마찬가지로 그리스도로 말미암아 모든 사람이 살게 될 것입니다." (1고린 15,20-22) 이 일의 완성을 기다리며 부활하신 그리스도께서 지금도 신자들의 마음 안에 살아 계신다.

◎ 성당 청소구역 및 신자들의 기도 안내

일자 (요일)	구 역
9/8 (토)	2구역 상품2반
9/15(토)	2구역 송현리반, 삼합리반
9/22(토)	2구역 후리반
9/29(토)	2구역 장흥리반

♡ 성당 청소에 많은 참여 부탁드립니다.

◎ 본당 온라인기도모임 초대 안내
본당공동체를 위한 기도모임 초대에 많은 관심과 기도에 참여하시면 좋겠습니다.
(https://open.kakao.com/o/gLRpTJA

◎ 우리들의 정성
(2018년8월 27일 ~ 2018년 9월 02일)

✷ 주 일 헌 금 : 950,000원
✷ 사 제 양 성 : 102,000원
✷ 교 무 금 : 2,270,000원

지난주일 미사참례 신자 수

총 신자 수	미사참례 신자 수				참례율
502명	토요일 저녁	83명	합 계	192명	38.25%
	주 일	109명			

삼가동성당

[주보성인 : 성 김제준 이냐시오]

17090 / 경기도 용인시 처인구 지삼로 579
본당 E-mail: samga@casuwon.or.kr
Cafe: daum → 삼가동성당
Tel . 사무실: 322-1994 / FAX: 322-1959

본당 신부 임 유 택 (바오로)
총 회 장: 정방영 가브리엘 010-6357-2772
연령회장: 차종원 스테파노 010-5346-9989
미 사 시 간
· 평일: 월>06:30, 화·목>19:30, 수·금>10시
· 주일: 토>어린이: 16시 / 청소년: 19시(주일 전날)
교중미사: 10시 / 청년부: 19:30
※ 예비신자 교리: 주일반(11시 30분)

◉ 제12회 본당의 날 행사 및 미사 안내

- 일 시: 9월 16일(주일), 교중미사 후
  "주님 안에서 뜻을 같이 하십시오" (필리 4,2)
- 장 소: 성전 및 교육관
- 주 제: 전 신자 친교 나눔과 본당 공동체 활성화

※ 당일 저녁 미사는 없으니 참고하시기 바랍니다.

◉ 소공동체 봉사자를 위한 미사

- 9월 11일(화), 저녁미사
- 소공동체를 위한 미사에 많은 참례바랍니다.

◉ 순교자의 밤 행사 안내

- 일 시: 9/20(목) 19시 30분
- 꽃과 초 봉헌 있습니다(헌화회에서 판매)

◉ 한가위 위령합동미사 안내

- 일 시: 9/24(월), 오전 10시 30분
- 미사 전 '짧은 연도' 를 바칩니다.
- 미사 중 봉헌 시간에 **조상님들을 위한 분향 예식**이 있겠습니다.
- **가족 단위로 나오셔서 분향하시기 바랍니다.**
- 위령합동미사 예물을 정성되이 봉헌하여 주시기 바라오며 고향 방문으로 합동미사에 참례하지 못하시는 교우분들께서는 사무실로 전하시면 함께 봉헌하오니 참고하시기 바랍니다.

◉ 한가위 연휴 기간 중 미사 변경 안내

- 9/22(토): 오후 4시, '어린이 미사' 는 없습니다,
- 9/25(화): 저녁미사 없습니다.

◉ 꾸리아 월례회의 안내

- 일 시: 9/13(목), 저녁미사 후

※ 본당의 날 행사로 인해 월례회의를 변경하오니 참고하시기 바랍니다.

◉ 단체 모임 안내

- 제분과위원회: 9/13(목), 미사 후
- 울뜨레야: 9/20(목)

◉ 유아세례 안내

- 일시: 9/29(토), 오후 5시
- 9/23까지 사무실로 접수하고 세례식 당일에는 대부모께서도 함께 참석하시기 바랍니다.

◉ 전입을 환영합니다

- 두 산: 오규식라파엘

◉ 주간 미사참례 현황 (8/27~9/2) (인원: 명)

주일	월	화	수	목	금	토
519	21	43	62	30	59	54

◉ 예물 봉헌 (이번주 예물봉헌 구역: 지웰, 골드)

일자	9/16	역북1
일자	9/23	역북2

◉ 본당청소 (이번주 청소구역: 신성,진우,금강,보성)

일 시	구 역
9/15(토), 10시	우남, 풍림
9/22(토), 10시	우미린,지웰,골드,동원

◉ 우리들의 정성 - 주간 결산(8/27~9/2) (단위: 원)

수 입		지 출	
교무금	5,785,000	일반관리비	2,120,280
주일헌금	1,915,000		
특별봉헌금	1,196,000		
건축헌금	200,000		
기타헌금	-140,000		
성소후원금	20,000		
수입 계	8,976,000	지출 계	2,120,280
9월 2일 현재 운영금 잔액 : 148,017,231원			

- 건축헌금: 이용자100,000원 익명100,000원
- 성소후원: 이용자 20,000원

※ 봉헌해 주심에 감사드립니다.

◉ 다음 주는 교구주일 특별헌금이 있습니다.

☞ 입금, 자동이체 본당계좌 : 신협 131-017-259028 삼가동성당 (입금 후 확인 전화요망)

예비자 교리시간
주일 09:30
고해성사 : 미사 20분전
유아세례 : 수시로
병자영성체 : 매월 마지막 토 13:30
집,사람,차 축복 : 수시로
혼인면담 : 화,목,토 20:00

상대원성당

(성 범 라우렌시오, 성 나 베드로, 성 정 야고보)

http://cafe.daum.net/sgwgw

사무실 732-2004 FAX 742-0096

연령회장 김정한 베드로 010-2777-9302

총 회 장

전교수녀 김 요나, 김 젤트루드 736-0317

주임신부 이정철 바오로 732-1004

미 사 시 간			
토	19:30 (청 년)	월	06:30
		화	19:30
주 일	09:00 (청소년)	수	10:00
		목	19:30
	11:00 (교 중)	금	10:00
		첫토	10:00

오늘의 특별헌금 - 본당발전

다음주일 특별헌금 - 교구주일

미사 없음(지구사제연수) - 9.11~14

9월	11일(화) 19:30	X
	12일(수) 10:00	X
	13일(목) 19:30	X
	14일(금) 10:00	X

추석 연휴 미사 안내

24일(추석)	25일(화)	26(수)
11:00	없음	없음

*24일(추석)은 11시 미사후 공동연도 있습니다.

추석 위령 합동미사예물

추석 명절을 맞이하여 조상, 부모님들을 위한 위령미사 예물을 정성껏 준비합니다. 고향에 내려가시는 분들은 미리 사무실에 봉헌해 주시기 바랍니다.

(봉투는 성당 뒤편에 마련되어 있습니다.)

주일 주차 안내

· 외부 주차장부터 이용 후 성당 마당에 주차 바랍니다.

다음주일(9월 16일) 봉사구역 - 8구역

- 전례, 청소(주차장)

성당청소

· 9월 15일(토) : 8구역

· 9월 22일(토) : 9구역

교적 정리 안내

· 구역장, 반장님들께서는 전출(이사)자, 거주미상자, 출가한 자녀들의 교적을 정리하여 주시기 바랍니다.

모임

· 상임위원회 : 9월 9일(오늘) 교중미사후 6교리실

· 구역장회의 : 9월 13일(목) 20:00 카페

· 인자하신어머니 Cu. : 9월 14일(금) 20:00 1교리실

· 전례분과 : 9월 16일(주일) 교중미사후 7교리실

모 집

안드레아회 회원 모집 : 총무 010-6337-3839
- 주일 운전 및 주차관리 봉사자 모집합니다. -

성가대 단원 모집 : 단장 010-2710-7679
- 성가로 기도하실 분 환영합니다. -

청년회 회원 모집 : 전례·성가 010-6700-2138
20대 청년회장 010-3005-8455
30대 청년회장 010-3445-0730

현화회 회원 모집 : 회장 010-2666-2372

본당발전기금 1,165,686,000원

우리들의 정성

· 교무금 6,425,000원
· 주일헌금 1,556,100원
· 특별헌금(사제양성) 724,000원
· 장학사업 후원금 80,000원
· 감사헌금 550,000원

함께 기도해 주세요.

《 기도를 원하시는 분은 사무실로 신청해 주세요. 》

김영필(44) 베드로	김흥구(54) 안나	이옥랑(82) 루치아	김영호(45) 마리아	권정숙(67) 데레사	강보나(60) 보나	김일달(64) 아녜스
뇌졸중	유방암	심장병	모야모야병	피부암	난소암	심장병

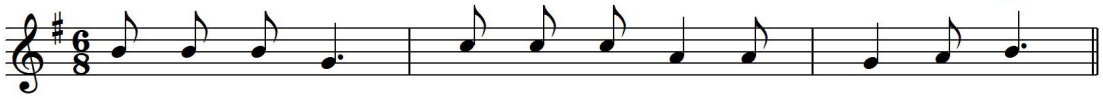

내 영 혼 아 주 님 을 찬 양 하 여 라

주임신부: 박유현 빈첸시오

전교수녀: 김 도미니카
사 무 실: ☎419-8101
수 녀 원: ☎419-8102
연령회장:010-2503-0999

상록수 성당

(성 바오로)

425-180 안산시 상록구 이호로 130
FAX 416-2663
http://cafe.naver.com/sangrokmissionary

미사시간안내

월 - 07:00
화목 - 19:30
수금 - 10:00
토 - 10:00
19:30(특전)
주일 -09:00(어린이미사)
11:00(교중미사)
17:00(청소년미사)
고백성사 : 미사 전 30분

◎ 9월은 순교자성월입니다.
9월은 순교성인들을 위하여 기도하는 순교자성월입니다. 매일 미사 30분전과 미사 후에 순교성인들을 위한 기도봉헌이 있습니다. 많은 참여를 바랍니다.
- 성인호칭기도, 순교자성월기도, 평신도사도직을 위한기도....등

◎ 한가위 합동 위령미사 안내
- 일시 : 9월24일(월) 오전 11시
합동위령미사에 교우여러분의 많은 참례를 바랍니다. 25일(화)은 연휴관계로 미사가 없습니다.

◎ 소공동체 형제회 성지순례 안내
- 일시 : 9월9일(주일) 오전8시 출발
- 장소 : 충북 괴산 연풍성지
- 문의 : 김종빈빈첸시오 / 010-7686-1872

◎ 여정 성경공부 안내
- 일시 : 8월31일(금)부터
매주 금요일 10시미사 후, 교육관
- 성경 : 예언서
- 문의 : 김란 베로니카 / 010-2446-4732

◎ 소공동체 구, 반장 월례회의 안내
- 일시 : 9월13일(목) 오전 10시, 강당
구, 반장님들께서는 빠짐없이 참석 바랍니다.

◎ 전입오신 교우여러분 환영합니다!
- 심현섭(빈첸시오) : 본오1동 845-13, 203호
본오 2구역, 010-5638-5616

◎ 기도 및 단체모임 안내
-성령기도회 : 9월11일(화) 저녁미사 후, 강당
찬미기도회
- 연령회 : 9월9일(주일) 교중미사 후, 강당

◎미사 전례 및 청소 봉사 안내

전례 봉사 구역			청소 봉사 구역 저녁8시		
9/9(일)	본오 2 지역	오전11시	9/8(토)	본오 2 지역	오전10시
9/16(일)	본오 3 지역	오전11시	9/15(토)	본오 3 지역	오전10시
청소구역은 성전 및 성당 마당과 화장실, 성당주변까지 입니다.					

◎우리들의 정성
· 주일헌금 : 2,469,000원
· 교 무 금 : 3,740,000원
· 감사헌금 : 이한국 5만원, 서예찬 5만원
박복희 5만원, 오윤균, 조정완 100만원
· 주일미사 참례자 수 : 579명
· 본당 신자 수 : 1,186세대 / 2,658명

† 예비자 교리시간 †
* 주 일 : 오전 9시30분

< 9월 2차 헌금>
- 9월2일 : 사제양성 후원금
- 9월16일 : 교구주일

< 본당 계좌 >
1005-001-404123 / 우리은행
천주교수원교구유지재단상록수성당

◎ 화답송

연중 제 23주일 2018.9.9

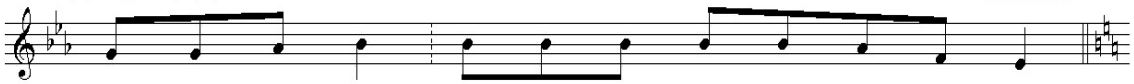

내 영 혼 아 주 님 을 찬 양 하 여 라

천주교를 알고자 하시는 분은 수녀원 또는 사무실로 연락 바랍니다.

주임신부 : 최대근(야고보)
총 회 장 : 김백운(요셉)
☎ 010-3365-0598
연령회장 : 차흥회(사도안드레아)
☎ 010-9049-2806

상신성당
(성 루카)

경기도 화성시 향남읍 분향동길 69-26
사무실 : ☎ 031)8055-8241
Fax 031)8055-8242
E-mail: sangsin@casuwon.or.kr

주 일 미 사	
교중 : 11:00, 청년미사: 17:00 토요일(학생미사) : 오후 6:00	
평 일 미 사	
화.목 오후 19:30 수.금 오전 10:00	
예비자 교리	매주 일요일 오전 9시30분 장소 : 요 한 방
집축복, 상가축복, 차축복	
일시 : 본당사무실 신청	

◎ 추석 미사 안내
미사 : 9월 24일(월) 11시, 연도 10시 30분
- 조상님들을 위한 합동 미사 예물을 사무실에 미리 접수하시기 바랍니다.

◎ 환자영성체 신청 안내
- 일시 : 9월 19일(수) 오전 10시 미사후
- 대상 : 병환 중이신 본당교우
  (타본당 교우는 사무실로 문의)
- 신청 : 9월 16일(일)까지 본당 사무실

◎ 건축헌금 신립서 제출 안내
- 각 세대별 건축헌금 신립서를 제출하여 주시기 바랍니다. 우리 모두 새 성전 건축을 위하여 적극 협조해주기 바랍니다.
- 금액 : 1구좌(50만원)/ 3년납
- 봉헌방법 : 사무실 납부 또는 계좌이체
- 신립서 361가구중 106가구 제출(30%)

◎ 미사안내
- 9월11일(화)부터 13일(목)까지 교구 추계 사제 연수 관계로 본당 미사가 없습니다.

◎ 사무실 휴무 안내
- 9월 11일 ~ 9월 14일 까지 휴가 관계로 사무실 업무를 안하오니 착오 없으시기 바랍니다.

◎ 미사 안내
- 매주일 오후 5시에 청년미사가 봉헌됩니다. 청년분들이 많이 참석할 수 있도록 많은 관심과 기도를 부탁드립니다.

◎ 마트 포인트 적립 안내
- 각 마트 사용시 성당 포인트로 적립바랍니다.

현대마트	1534번	하나로마트	6만번
경기마트	1004번	로컬푸드	8241번
아울렛마트	8241번	제로마트(상신)	1400번

◎ 9월9일 연중 제23주일은 성전건축을 위한 2차 헌금이 있습니다.

◎ 2018년 교무금 책정 안내
※ 교무금은 신자의 중요한 의무로 교회유지를 위해 의무적으로 매월 교회에 바치는 헌금입니다. "하느님께 기쁘게 봉헌하시어, 천상의 곳간에 재물을 쌓으십시오" 기부금 영수증 필요하신 분 명의로 책정하여 주십시오.

◎ 전입 오신 분 환영합니다.

성명(세례명)	구역, 반
조수민(요한)	구문요당구역,1반
심경택(베네딕도)	언덕마을17구역,1반

◎ 청소구역 안내

날짜	9월 9일	9월 16일	9월 23일
구역	하길, 서봉3	서봉7, 서봉8	오색 9,10,11
청소구역 : 성당내부, 유아실, 2층, 화장실, 교리실			

※ 담당구역은 각 교리실 청소도 꼭 부탁드립니다.

◎ 미사참례(8/27일-9/2일 교적신자 876명)

구분	화	수	목	금	토	주일	합계	비율
전주	40	26	35	25	69	198	267	30.5
금주	42						0	

◎ 우 리 들 의 정 성 (8 월 2 7 일 - 9 월 0 2 일)

구 분	금 액	구 분	금 액
교 무 금	1,290,000	주 일 헌 금	778,000
성소후원금	20,000	2차(성전건축)	409,000
		성전건축헌금	3,720,000

<건축헌금>
김재웅 10만원 박영춘(프란치스코) 10만원
정덕진(빈첸시오) 300만원 이부자(베로니카) 10만원
문희봉(빈첸시오) 5만원
익명 37만원

8월 건축헌금 : 13,212,000원(9/2 기준)
총 건축헌금 모금액 : 101,157,050원(7/31 기준)

주임신부	윤민재 (베드로)
총 회 장	김치환 (바오로)
연령회장	최창선 (아오스딩) 011-755-7023
사 무 실	296-6441

상촌성당

티없이 깨끗하신 성모성심

http//www.schon.or.kr

경기도 수원시 권선구 금곡로 63

미 사 시 간 안 내	
평일	09:00(월) 10:00 (수,금) 19:30 (화) 19:30(목)
주일	토요일 저녁 주일미사 19:30 06:30/ 09:00(어린이미사) 11:00(교중)/ 19:30(청소년)
집, 상가, 차 축복 사무실에서 접수합니다.	

9월은 순교자 성월입니다. 신앙 선조들의 삶을 기억하며, 순교정신을 본받아 신앙쇄신의 계기가 되도록 노력합시다.

◘ 다음 주 2차 헌금은 【교구주일】 헌금으로 교구 특별 사업비로 사용됩니다.

◘ 미사시간 변경 안내

기 존	월요일 오전09:00	10월부터 변경됩니다.
변 경	월요일 오전06:30	

◘ 감사와 찬미미사

- 일 시 : 9월 11일(화) 오전 10:00~오후1:00
- 지도신부 : 윤민재(베드로) 신부님

➥본당 성령기도회 형제·자매님들께서는 안내와 봉사 부탁드리겠습니다.

◘ 환자 영성체

- 일 시 : 9월 13일(목) 오전 10:00부터
- 신 청 : 9월 12일(수)까지 본당 사무실

◘ 예비신자와 대부모와의 만남

- 일 시 : 9월 16일(주일) 교중미사 후
- 장 소 : 마리아 홀 (점심식사)

➥2018년 성탄 대축일 세례자

◘ 단체회합 안내

단 체 명	일 시
연 령 회	9월 9일(주일) 교중미사 후
은총의 샘 Cu.	9월 12일(수) 저녁 8:00
영원한 도움의 성모 Cu.	9월 12일(수) 오전미사 후
평단협,제분과위원회 소공동체 형제위원회	9월 16일(주일) 교중미사 후

◘ 성령기도회 안내

일 시	내 용
9월 13일(목)	찬미와 감사 기도회
9월 20일(목)	찬양과 경배
9월 27일(목)	찬양 기도회

◘ 제19차 수원 순교자 현양대회

- 주 제 : "제 십자가를 지고 나를 따라야 한다" (마태 16.24)
- 일 시 : 9월 15일(토) 09:00~13:30
- 장 소 : 수원 성지(북수동 성당)
- 주 례 : 이성효(리노) 대리구장 주교

➥ 현양대회 참여자에게는 전대사의 은혜가 수여됨

◘ 2018년 2학기 「여정」 모집

내 용	일 시	
구 약 반 (오경 2)	매주 월요일 오전 10:00~	9월9일(주일) 까지 마감.
신 약 반 (마르코)	매주 월요일 오후 08:00~	
은빛여정 (요한 복음서)	매주 목요일 오전10:00~	

- 수강료 : 일반여정 20,000+교재비 별도
  은빛여정 10,000+교재비 별도
- 신청, 문의 : 사무실/교육분과장

◘ 신약 및 구약 필사노트 제출

- 하느님의 말씀을 정성껏 필사하신 분들께서는 사무실에 제출해주세요. 성경필사 축복장 및 우수본당 시상을 위한 제출입니다.

◘ 주일미사 참례 현황

총 신자수	미사참례 인원	참석률(%)
4,211	1,209	28.7

◘ 교무금 책정 및 납부 부탁드려요.

- 2018년 교무금 책정 및 납부가 현저히 낮습니다. 빠른 책정과 함께 납부를 부탁드립니다.

총세대	책정세대	미책정세대	납부세대	납부율
1,438	572	866	562	39.1%

화답송

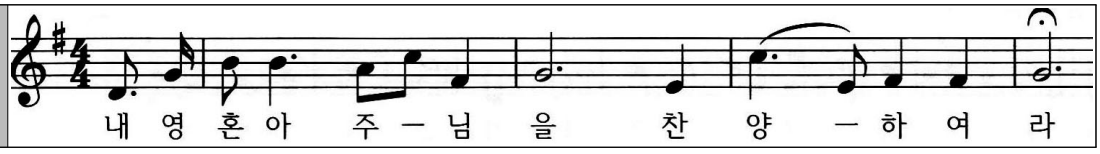

≪ 수험생 안수기도 : 매 주일 9시 미사 후 ≫

미사시간		
주일	09:00 (중,고등부)	
	11:00 (교 중)	
	16:00(어린이),19:00(청년)	
월	06:30	
화	19:30	
수	06:30 / 10:00	
목	10:00 / 19:30	
금	06:30 / 10:00	
토	10:00 19:30(토요일 저녁주일미사)	

천주교 상하 성모세 성당

SANG HA ST.MOSES CATHOLIC CHURCH

용인시 기흥구 중부대로 807-14

http://sangha.casuwon.or.kr

주임신부 :조 욱 현 (토 마 스)
보좌신부 :임 현 택 (토 마 스)
전교수녀 :김 경 숙 (레오날드)
총 회 장 :김 택 영 (스테파노)
연령회장 :이 형 철 (안드레아)
010-4436-2020
대표번호 : 275-9194
F A X : 275-9195

✚ 오늘의 화답송 (연중 제23주일)

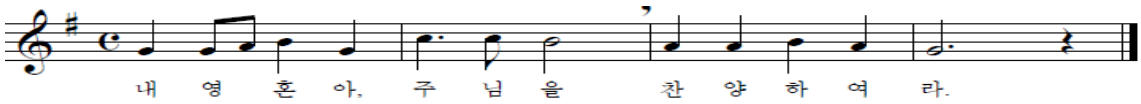

✚ 오늘은 페루 어린이들을 위한 특별헌금이 있습니다.[마리아의아들 수도회 소속 선교지]

✚ 다음주일은 교구주일 특별헌금이 있습니다.

* 교구 특별사업비로 사용됩니다.

✚ 한가위 위령 합동미사 [9월 24일 (월)]

한가위 미사는 세상을 떠난 선조들을 기리는 합동 위령 미사로 봉헌됩니다. **(11시 미사 50분전 연도 및 분향)**

*** 미사 시간: 06:30, 11시**

* 합동미사 예물 봉투가 준비되어 있습니다. 정성껏 준비하여 미리 봉헌해 주시기 바랍니다.

합동예물봉헌 시 이름, 세례명, 봉헌금을 정확히 기재하여 봉헌 하였을 경우 연말정산에 포함됩니다.

✚ 예비자 교리안내

* 입교식: 10월 14일(주일) 교중미사 중
* 교리일: **화요일 저녁 미사 후**
* 교리신청 마감: 10월 7일(주일)까지

✚ 환자 영성체 안내

* 일 시: 9월 11일(화) 오후 14시~
* 9월 9일(주일)까지 신청 바랍니다.

✚ 2019년 본당 달력 광고(선착순)접수

* 달력 하단 광고 4건(12개월 동일), 10월 7일까지
* 금 액: 300,000만원(계좌로 선 입금, 위치선택)
  179371-55-000092 /농협 /예금주:천주교수원교구

✚ 본당 주 출입구 주차 협조 안내

* 본당 주 출입구 도로는 폭이 좁아 주차 시 통행이 불편합니다. 서로를 배려하는 마음이 필요 합니다.

✚ 단체 모임 안내

* **연령회 월례회의:** 9월 9일(주일) 10시, 207호
* **성조들의 모후 꾸리아:** 9월14일(금)미사 후 201호
* **하늘의별 꾸리아:** 9월16일(주일) 09시, 201호

✚ 전입을 환영 합니다.

성 명	오시는 곳	성 명	오시는 곳
구역. 반이 아래 주소로 변경 되었습니다.			
이희주 가브리엘	코오롱 506동		

✚ 우리들의 정성 (8월27일 ~ 9월 2일)

주 일 헌 금	3,708,000	교 무 금	6,617,000
사 제 양 성	1,389,150		
감 사 헌 금	* 50,000: 최영미 스테파니아, 이창경 티모테오 김숙정안나, 오정임안나 *80,000: 곽민승그레고리오 *200,000: 한철근아오스딩 *300,000: 박현진수산나		
주일미사참례율	889(30.41%)		
본 당 신 자 수	2,921	총 세 대	1,237

교무금 계좌번호: 179371-55-000054 농협(천주교수원교구)

** 입금시 성명과 함께 세례명을 반드시 써주시기 바랍니다. **
(개인정보 확인이 강화되어 본당에서 확인하기 어렵습니다.)

✚ 구역별 미사전례 안내

* 9월 9일: 진흥구역 * 9월16일: 강남구역

상하길벗주유소 GS칼텍스	그린 인테리어	여의도 떡집
농협 하나로 클럽 맞은편, 정성세차 **목진호 요셉** 287-9127 / 010-5350-9876	성실 시공을 약속합니다. 쌍용 2단지 상가 **김종원 대건안드레아** 010-3452-0618	쌍용 아파트입구 상하초등학교 앞 **이문옥 실비아** 031-283-3153
뚜레주르 (광교 에듀점)	**누리맘(용인, 분당지점)**	
하나의 케익도 배송합니다. 영통구 에듀타운로65 자연앤자이2동 102-104 **구민회 예로니모, 이성옥 에밀리아나** 252-1004 /010-5064-7576	신생아, 산모케어, 베이비시터 분당구 정자동 정자일로 80 **김은봉 카타리나** 010-3355-7361/ 714-9388	

제대꽃 봉헌 : 농협 179371-55-000145(천주교수원교구)

주일 미사	일반(성인) : 06:30, 16:00	
	교중(성인) : 11:00	
	중·고등부 : 09:00	
	청 년 : 19:30	
평일 미사	월	06:00
	화	10:00, 19:30
	수/금	06:00, 10:00
	목	06:00, 첫주19:30 (첫주 가정미사 및 성체강복)
	토	06:30 (단, 첫주10시 성모신심) 16:00(어린이), 19:30

직암 권일신 기념
상현동성당
448-823 용인시 수지구 광교호수로 420(상현동)
shd@casuwon.or.kr

주임신부 : 송영오(베네딕토)
보좌신부 : 이준섭(도미니코)
총 회 장 : 장동호(바 오 로)
연령회장 : 장재중(타 대 오)
(010-9968-4346)

사 무 실	☎ 031)276-3011
	FAX 031)276-3012
유아세례	1, 3, 5, 7, 9, 11월 첫째 토요일 오후2시
차 축 복	매월 첫째 토요일 성모신심미사 후 (사무실 신청)
집 축 복	원하시는 시간 협의 (사무실 신청)
병자영성체	매월 둘째주 목요일 오후 2시

♬♪ 지역 소공동체 활성화로~~ 신명나는 우리본당 ♬♪

지역의 날 : 10/07(2지역), 10/14(6지역), 10/21(1지역), 10/28(5지역), 11/04(3지역), 11/11(7지역), 11/18(4지역)

◈ 오늘 2차 헌금은 건축헌금으로 봉헌.

◈ 다음 주일 1,2차 헌금은 교구특별사업비로 봉헌.

이번 주 제단꽃은 김희영(루시아) 가족이 봉헌해 주셨습니다.

◈ 병자영성체 - 9/13(목) 오후 2시

병자영성체 하시는 가족분들이 구역장님 싸인 받아서 9/09(오늘)까지 본당사무실로 신청하여 주시기 바랍니다.

* 9월부터 목요일로 변경 되었으니, 착오 없으시길 바랍니다.

◈ 제5차 새신자 프로그램

- 일시 : 9/14(금) 저녁 8시
- 내용 : 성체조배
- 대상 : 4/22 세례자 전원
- 문의 및 장소 : 010-2766-8751 / 1층 사목협의실

◈ 한가위 위령미사

- 일시 : 9/24(월) 06:30, 11:00

조상님들의 평안한 안식을 기도드리는 합동위령미사로 봉헌됩니다. 고향에 내려가시는 분들은 합동미사예물을 미리 사무실에 봉헌하여 주시기 바랍니다.

* 연도는 미사 30분 전에 합니다.
* 구역, 반. 성명, 세례명, 봉헌금액을 정자로 정확하게 기재하시는 분들은 기부금으로 처리 해 드립니다.

◈ 순교자의 밤 미사

- 일시 : 9/27(목) 19:30

순교자성월을 맞이하여 모든 신자분들이 함께 참여하여 순교자의 얼과 뜻을 되새기는 자리가 되었으면 합니다.

* 당일 개인별 초 봉헌 있겠습니다.
* 당일 새벽미사는 있습니다.

교적정리를 통한 바른 신앙생활

교적은 주민등록상 거주지를 중심으로 관리하게 되어 있습니다. 시집을 가거나 분가한 자녀들의 교적을 정리해 주시어 우리본당이 성숙되고 아름다운 공동체로 성장 할 수 있도록 도와주시기를 간곡히 부탁드립니다.

⌖ 주차 및 청소 안내 ⌖

	일 자	구 역
안내봉사 (성 전)	09/09(금주)	힐스테이트2 구역
	09/16(차주)	동보 구역
주차안내 (남 성)	09/09(금주)	힐스테이트2 구역 그리스도의 어머니 Pr.
	09/16(차주)	동보 구역 순교자들의 모후 Pr.
청 소 (여 성)	09/10(금주)	1층 - 금호1차1 구역 2층 - 금호1차2 구역
	09/17(차주)	1층 - 아이파크3 구역 2층 - 현대홈타운 구역

소공동체 모임의 날 : 여성 - 매주 목요일
남성 - 매월 셋째 목요일 저녁8시

미사 시간 안내			
월	06:00	화	19:30
수	10:00	목	19:30
금	10:00		
토	첫토요일 성모신심미사 10:00 15:30 (초등부) 19:00 (청년)		
주일	08:30 11:00 (교중미사) 18:00(중고등부)		

서둔동 성당
(한국순교성인)

(16615) 수원시 권선구 서호서로21번길32
사무실: 031)292-4804 FAX: 031)294-4800
http://club.mariasarang.net/1004

주임신부 : 김현중(요한보스코)
전교수녀 : 최 도라 수녀
(031) 292-4801
유 치 원 : 최 루카, 안 엠마 수녀
(031) 291-2291
총 회 장 : 권오혁(마티아) 010-2778-9978
연령회장 : 이운석(안드레아) 010-3745-2542

곽윤식(요한사도) 부제님 축하드립니다!!

하느님의 사랑안에서 행복한 생활 이루도록
저희 모두는 기도하겠습니다

· 축하식 : 9월 9일(주일) 교중미사중

⊕ 수고 하셨습니다. 안엠마 수녀님!!
저희 공동체는 수녀님의 영육간의 건강과
수도생활의 기쁨을 위하여 기도하겠습니다
♥♥ 안녕히 가십시오 ♥♥

⊕ 이번주 전례 및 모임

일 시	단 체
9월 9일(주일)	예비자와 대부모 성지순례
9월 10일(월)	파티마세계사도직(10:00) 지하교육관
9월 10일(월)	여정(20:00) 별관 2층 예비자교리실
9월 11일(화)	여정(10:00) 별관 2층 예비자교리실
9월 12일(수)	성령기도회(19:30) 지하교육관
9월 12일(수)	빈첸시오회(20:00) 만남의 장소
9월 13일(목)	은빛여정(10:00) 지하교육관
9월 13일(목)	민요교실(13:00) 별관2층 예비자교리실
9월16일(주일)	소공동체 월례교육(교중미사후)지하교육관

⊕ 본당설정 50주년 기념 순교자의 밤 성음악회
· 일 시 : 9월 15일(토) 19:30 ~ 21:00
· 장 소 : 성전
· 주 관 : 서둔동성당 마르띠르 성가대

⊕ 드론 이용 사진촬영 가능하신분
· 촬영 대상 : 성당 전경
· 용 도 : 본당 50주년사 화보수록
· 연락처 : 김부성 아오스딩(010-6274-1326)

⊕ 제19차 수원 순교자 현양대회
· 주 제 : "제 십자가를 지고 나를 따라야 한다" (마태 16.24)
· 일 시 : 9월 15일(토) 09:00~13:30
· 장 소 : 수원 성지(북수동 성당)
· 주 례 : 이성효(리노) 대리구장 주교

⊕ 전례 및 커피봉사

부터 - 까지				전례 구역	
9월 8일		9월 14일		서둔 1구역	
9월 15일		9월 21일		서둔 2구역	
청소	성 전	유아실,현관 만남의장소	구성전,마당 성모동산	2층 교리실 화장실	지 하 교리실
9월	탑	서구	서둔	효탑	레지오

▶유아실 청소구역은 꼭 휴지통을 비워 주세요

⊕ 우리들의 정성 (8월 27일 ~9월 2일)

미 사 예 물	1,110,000 원
교 무 금	5,270,000 원
주 일 헌 금	2,359,000 원
사제양성주일 2차헌금	728,000 원

* 감사헌금 이문남 바오로 100,000원
김덕순 데레사 50,000원
정옥자 아녜스 20,000원
황시원 베드로 200,000원

⊕ 2차 헌금
· 이번주 : 건물유지보수를위한 2차헌금
· 다음주 : 교구 주일

남자화장실에 휴지통이 없습니다

1. 사용하신 화장지는 변기안에 넣어 주시기 바랍니다
2. 비치된 화장지는 적당량 사용하시기 바랍니다

◉ 차(집, 가게)축복 ,병자성사신청, 대세보고서 : 사무실 접수 ◉ 병자영성체 : 매월 첫째주 목요일
◉ 유아세례 : 3. 6, 9, 12월 첫째주 토요일 오전10시 ◉ 성물보급소는 담당자가 미사 전 · 후에만 판매합니다.
◉ 미사 봉헌은 봉헌자가 정확히 기록해서 사무실에 봉헌해 주시기 바랍니다(당일 미사봉헌은 받지 않습니다)
◉ 교무금을 우리은행으로 자동이체시 매달 책정자이름으로 본인통장에서 이체되었는지 확인바랍니다.
◉ 우리은행으로 처음 교무금 납입하시는분은 사무실로 연락을 해주셔야 처리가 됩니다(동명이인 및 미책정자 혼선 우려)
◉ 구운동공소미사 : 5월,6월,10월,11월 첫째주 주일 저녁 6시

미사 시간 안내	· 주 일 미 사 : 오전 8시 (교중미사) : 오전 10시 30분 (토요저녁) : 오후 7시 30분 〃 초·중·고등부,청년 · 평 일 미 사 · 월 요 일 : 오전 6시 30분 · 화,목요일 : 오후 7시 30분 · 수,금요일 : 오전 10시	Since 1988 **서부**	주임신부 : 노중호(프란치스코) 사 제 관 : 02) 4 7 3 - 3 3 6 4 총 회 장 : 0 1 0 - 8 7 0 2 - 2 8 5 8 연령회장 : 0 1 0 - 5 2 8 7 - 9 5 4 1 사 무 실 : 02) 4 8 4 - 0 4 7 5 (FAX) 02) 4 7 1 - 7 6 1 4 사 무 장 : 0 1 0 - 6 2 7 2 - 6 8 8 4
	· 고해성사 : 미사 15분 전	주보성인 **신자들의 도움이신 성 마리아**	경기도 하남시 서하남로 85-28

이번 주 안내

2018년 9월 9일 (일) : 연중 제23주일.
*본당건축을 위한 2차 특별헌금 있습니다.

다음 주 안내

2018년 9월 16일 (일) : 연중 제24주일.
*본당건축을 위한 2차 특별헌금 있습니다.

기 타 안 내

● **서울대교구 한국 가톨릭 다도회** **기초반 회원모집!**

- 모 집 : 초급반-매주 월요일 11시
  중급1반-매주화요일 11시
- 교육내용 : 다도를 통한 차 문화의 이해와 인성예절
- 장 소 : 신장성당 교육관 다도회실
- 수 강 료 : 학기당 초급 18만원
  중급 20만원
- 기 간 : 9월 10일 ~ 12월 3일
- 문 의 :임명희(로사리아)010-9035-1145

● **미리내 순교자 현양 대회**
(평신도 희년 전대사 성지 순례).

- 2018년 9월27일(목) 오전 10시30분~오후4시
- 장소 :미리내 성지 광장
- 순교자 칸타타 공연함.
- 우천시에도 실시함,점심 개별지참.

● **제24차 교구 성경잔치.**

- 2018년 10월14일(일) 09시00~16:30
- 장 소 : 효명중학교
- 참가신청 기간 :9월16일~30일(마감엄수).
- 본당 "만남의장막"에 공고문 게시.
  많은 참여 바랍니다.

● **9/2 미사 참례 현황.(총신자:539명)**

토요저녁	교중 미사	계	%
24	142	166	30.79

● **성가 안내.**

날짜	입당	봉헌	성체	파견
9/9	47	219.218	344.155	286
9/16	19	210.510	179.167	289

● **전례 봉사자 안내.**

주일(8시)	해 설	1 독서	2 독서
9/9	김혜경	김광진	유정희
9/16	황미현	홍의진	김성지
주일(교중)	**해 설**	**1 독서**	**2 독서**
9/9	홍의준	구돈회	김성자
9/16	강연희	김형섭	최영애

● **차량 봉사자 안내.**

날짜	성명	날짜	성명	날짜	성명
9/9	최만국	9/16	김형섭	9/23	강대욱

● **청소 봉사 구역 안내.**

날짜	구역	날짜	구역	날짜	구역
9/9	고골	9/16	초이	9/23	감북

● **우리들의 정성.** (기준일 : 9월 2일 까지)

교무금(18건)	2,280,000			
주 일 헌 금	1차	828,000	2차	353,000
성 소 후 원 금	이영식	10,000		
건 축 헌 금	배희주	50,000	익명	200,000
	구창분	100,000		
타본당건축헌금	15건	900,000		
	철산,양평,조원솔대,수진동,대천동 -감사합니다-			

【 화 답 송 】

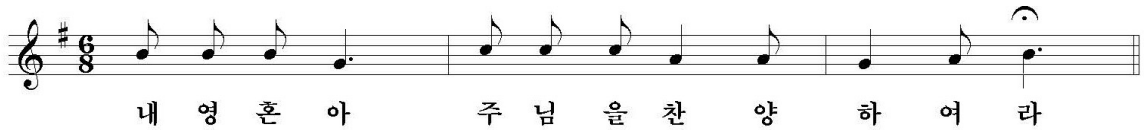

✝ 서부성당 본당 건축을위하여, 도움을 주시는 모든 은인들에게,
감사하는 마음으로, 기도중에 기억해주세요!

미 사 안 내			
주 일	토요일 오후 4시 (청소년 미사) 토요일 오후 8시 (청 년 미사) 주 일 오전 9시 (일 반 미사) 주 일 오전 11시 (교 중 미사)	바다의 별이신 성 마리아 천주교 서신성당 Seosin Catholic Church E-mail : seosin@casuwon.or.kr 18555 화성시 서신면 싸리재길 70	주임신부 : 나도진(안 셀 로) 총 회 장 : 당현중(바 오 로) 010-5267-2959 연령회장 : 박공순(야 고 보) 010-2372-3058 성당 사무실 : ☎ 357-9698 FAX 356-9496
평 일	06:00(월) 10:00(수 · 금) 20:00(화 · 목) 성시간 매월 첫목요일 저녁미사 후 성모신심미사 매월 첫토요일 10:00		

내가 너희를 사랑한 것처럼 너희도 서로 사랑하여라. (요한 13,34)

교무금 납부

교무금은 하느님의 은총에 대한 감사의 봉헌이며, 나를 위한 지출에 앞서 봉헌해야 하는 신자로서의 거룩한 의무입니다. 하느님 사업과 교회운영에 쓰이는 교무금 납부에 교우들 모두 동참하여 주십시오.

◎ 미리내 성지 순교자 현양 대회 참가 신청 : 9월 16일까지 사무실에 신청

1. 제목 : 평신도 희년 전대사 성지 순례 및 미리내 순교자 현양 대회
2. 일시 : 2018년 9월 27일 (목) 오전 10시 30분 - 오후 4시
3. 장소 : 미리내 성지 잔디광장
4. 일정 : 10시 30분 유해 행렬
   11시 기념 장엄 미사
   13시 30분 <순교자 칸타타> 공연
5. 기타 : 우천시에도 실시하며, 점심은 개별 도시락 지참

◎ 교구 추계 사제 연수[9/18(화)~9/20(목)]로 인한 미사 안내

- 18일(화) : 오전 10시 - 19일(수) : 미사 없음

◎ 순교자의 밤 미사 : 22일(토), 저녁 8시

◎ 한가위 연휴 미사 안내

- 24일(월) : 오전 11시 - 25일(화) : 미사 없음

◎ 성경 경시 대회

우리 서신본당 교우들의 성경(특히 복음서)통독을 통하여 친교와 일치를 도모하고 내,외적 복음화를 실천하기 위해 다음과 같이 구역별 성경 경시 대회를 실시합니다.

- 일시 : 10월 7일(주일)
- 범위 : 4복음서 (마태오, 마르코, 루카, 요한)
- 시상 : 구역별 대상 1팀
  개인별 대상, 최우수, 입상

◎ 성당 차량 구입을 위해 교우 여러분의 도움을 기다립니다.

- 목표액 : 70,000,000 원
- 9/ 2 현재 봉헌 합계 : 120 명, 21,105,000원

*교무금 이체계좌 신협 131-001-377264, 서신성당 (성명과 세례명 기입하여 주십시오)

2018. 9. 9.(연중 제23주일)

주임 신부 : 정 현 호 안드레아
전교수녀 : 손 안나마리아
전교수녀 : 임 예진크리스티나
사 무 실 : ☎663-1702
F A X : ☎663-0241
유 치 원 : ☎667-1703
총 회 장 : 010-2318-7139
연령회장 : 010-5214-6663

서 정 동 성 당

(아기예수의 성녀 데레사)

(우)17783 경기도 평택시 탄현로 28(서정동)

다음 카페 : 서정동성당

미 사 시 간			
주일	06:00(일 반)	월	06:00
	11:00(교 중)	화,목	19:30
	15:00(어린이)		
	19:30(청 년)	수,금	10:00
토	10:00 (매 주:1주 성모신심, 2주 위령)		
	19: 30 (중·고등부/토요일 저녁 주일미사)		
고해성사 : 매 일, 미사 30분 전			

◉ 2차 헌금 봉헌 : 건축 공사

환 영

예비신자 입교

하느님께 초대를 받아 입교하신 예비신자
여러분을 진심으로 환영하며, 하느님의 은총과
축복이 가득하시기를 기도드립니다.
입교식 : 11월 9일(주일) 11시 미사

◎ 소공동체 봉사자 단합대회

- 일시 : 9/14(금) 오전 10시 미사 후
- 장소 : 도일동 피정의 집

◎ 미리내성지 순교자 현양대회 참가 신청

- 일시 : 9/27(목) 오전 10시30분 ~ 오후 3시
- 신청 : 9/9(주일)까지 사무실로 신청
- 회비 : 10,000원(교통비, 점심 포함)

◎ 추계 사제 연수 및 미사 안내

9/18(화)	미사 : 오전 10시
9/19(수)	미사 : 없음
9/20(목)	미사 : 저녁 7시 30분

◎ 소화소리 민요반 모집(월요일 오후 1시)

- 우리소리를 좋아하고 사랑하시는 교우 누구나
- 박정해(안나) 010-6238-0983

건축헌금 봉헌(8/27 ~ 9/2)	
김명자(데보라) 10만원	익명 10만원 / 5만원
이순복(루치아) 100만원	박만수(프란치스코) 10만원
김기련(요셉) 5만원	9/2 2차헌금 366,100원
계 1,766,100원	합계 82,381,100원

◎ 단체 모임

9/13(목) : 울뜨레야(20시)
9/14(금) : 라파엘회(11시)
9/15(토) : 꾸리아(17시)
9/16(주일): 교육·선교·전례분과/사회복지(12시)

이번 주 수입·지출 현황(8/27~9/2)

수 입		지 출	
과 목	금 액	과 목	금 액
전주 잔액	37,314,118	예비자교육비	42,760
교무금	12,258,700	봉사자교육비	24,000
미사예물	1,420,000	청소년교육비	495,800
주일헌금	3,441,600	복리후생비	365,580
사제양성후원	1,453,550	차량유지비	50,000
건축헌금	1,766,100	소모품비	6,000
감사헌금	30,000	통신비	5,700
		시설영선비	154,000
금주 수입	20,369,950	금주 지출	1,143,840
현재 잔액 56,540,228원			

※ 미사 안내 / 전례 / 청소

일자	미사 안내	전례	청 소
9/9	영원한도움의 성모Pr.	7지역	7지역(9/10~9/15)
9/16	피티마의 성모Pr.	8지역	8지역(9/17~9/122)

※ 미사 참례자 수

일자	신자수(행불 제외)	참례자	참례율(%)
8/26	3,997	1,213	30.34
9/2	3,992	1,238	31.01

※전입 : 이종심(모니카) ◀ 점촌2 / 유정재(바오로 ◀ 코오롱 / 김훈(베드로) ◀ 코오롱
※전출 : 고성자(아드리아나) ▶ 제주, 서귀복자 / 김태범(스테파노) ▶ 서울, 성현 / 정옥자(루치아) ▶ 송탄 / 이원백(비호) ▶ 소사벌 / 권지나(루치아)▶소사벌

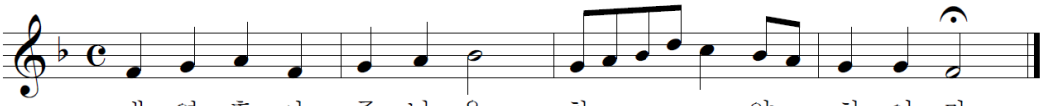

서정리 장례식장	차이코프스키 음악학원	폰 스토어
장례에 대한 모든 것 - 24시간 상담 장례 토탈서비스 - 납골당, 공원묘지 646-2000(구, 메디웰병원) 회장 한인희(라파엘)	바이올린 / 첼로 / 피아노 예중·예고·음대 입시 전문학원 010-2311-6622 코오롱하늘채 후문상가 2층 박병근(세실리아)	휴대폰 / 스마트폰 010-3661-9353/665-9353 중앙동 주민센터 건너편 김민규(스테파노)
㈜현진종합건설	쬐그만 수입코너	시 디 즈(의자)
건축공사 / 토목공사 인테리어 010-3023-0404 대표 박상현(바오로)	추석선물-양주, 갈비, 꼬리 판매 010-4740-5173 상록수약국 뒤, 공영주차장 앞 김은배(베드로), 박혜선(리디아)	"의자가 인생을 바꾼다." 인터넷 최저가 보다 싸게.. 010-5301-6205 복병문(빈첸시오)

주임신부 : 김 대 현 (가브리엘)
총 회 장 : 박 성 재 [빈첸시오]
연령회장 : 이 묘 옥 [베로니카]
☎ 010 - 3228 - 7175

서천동성당

복되신 동정 마리아

우)17112 경기도 용인시 기흥구 서천동로 75
☎ : 031) 548-2270 F : 031) 548-2271
E-mail : seocheon@casuwon.or.kr

미사 시간 안내

평일	월	오전 6시
	화·목	오후 7시 30분
	수·금	오전 10시
주일	토	오후 3시 [어린이미사] 오후 7시 30분[청소년]
	주 일	오전 7시 오전 10시 30분[교중]

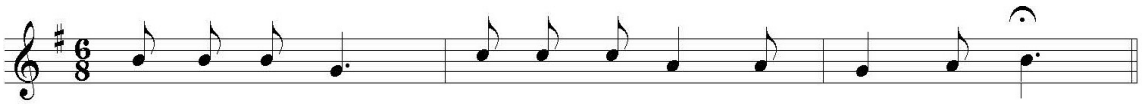

내 영 혼 아 주 님 을 찬 양 하 여 라

✤ 특별헌금 (2차 헌금) 안내
- 9월 16일(주일) : 교구주일 특별헌금

✚미사,전례,성사

◈ 추석(연휴) 미사시간 안내

9월 23일(주일)	· 새벽 7시
	· 오전 10시 30분(교중)
9월 24일(월) (추석)	오전 10시 30분 미사 ※ 새벽미사 없습니다.
9월 25일(화)	모든 미사가 없습니다.
9월 26일(수)	

※ 조상님들을 위하여 명절에 위령미사를 봉헌하는 것은 우리 신자들의 본분입니다. 부득이 합동 위령미사에 참례하지 못하는 신자분께서는 추석 합동 위령미사 봉투를 사무실에 내시면 됩니다.
※ 봉헌 봉투에 제시된 내용을 빠짐없이 기재해 주시기 바라며, 타 본당이실 경우 본당명도 함께 기재 부탁드립니다. (소득공제 가능)

◈ 축복 신청 안내
- 집, 차, 상가 등 모든 축복 신청 받습니다.

※ 문의 : 사무실

✚기타 공지

◈ 가브리엘 신부님과 함께하는 10회 완성교리 안내

교육 일정	총 10회(목, 토 저녁미사 후) 9/20, 9/27, 9/29, 10/4, 10/6 10/13, 10/20, 10/25, 10/27, 11/3
교육 시간	저녁 8시30분 ~ 저녁 10시
교육비	만원
강사	주임신부
접수	9/9(주일)~9/16(주일) 모든 미사 후 교육분과 (접수하실 때 교육비 완납 필수!!)
문의	교육분과장 010 - 4703 - 9668

◈ 산티아고 산악회 산행 안내
- 일시 : 9월 9일(주일) 오후1시 30분 출발
- 장소 : 광교산
- 대상 : 서천동성당 전신자
- 비용/준비물 : 없음/ 간식, 물
- 문의 : 산악회 총무 010 - 8311 - 6903

◈ 영적기도 봉헌 안내
- 김대현 가브리엘 주임신부님의 영명축일을 맞이하여 기도 봉헌 부탁드립니다.

기도 내용	묵주기도, 주모송, 사제를 위한 기도, 미사영성체, 화살기도, 희생

추후 구역장님들을 통해 취합하여 영명축일 행사(9/30.교중미사)에 영적예물을 전달할 예정입니다. 신자분들의 많은 기도 부탁드립니다.

◈ 초, 중, 고 주일학교 교사 모집
- 우리 성당의 미래인 학생들의 신앙교육을 담당할 주일학교 교사를 모집합니다.
- 문의 및 접수 : 사무실

◈ 단체 회합 안내

요 일	단 체	시 간
9/11(화)	교육분과	저녁미사 후
9/13(목)	꾸리아	
9/19(수)	사목협의회	저녁 8시
9/20(목)	여성소공분과	저녁미사 후
	재정시설관리분과	
9/21(금)	전례분과	오전미사 후

✚청소구역

9월 15일(토)	8구역(두산위브 2단지)
9월 22일(토)	9구역(푸르지오, 주택단지)

바쁘신 중에도 본당청소에 임해주셔서 감사합니다.

교무금 납부는 자선행위가 아니라 '신자들의 의무'이며, '하느님 백성으로서의 본분'입니다.

▣교무금 ◈신협 131-015-606269 서천성당 ◈우리 1006-701-378883 ◈농협351-0511-4525-23 (재)천주교수원교구유지재단

* 미사 시간 안내 *	서호성당	주임신부: 한용희(대건 안드레아)
월 : 오전 6시 30분	(예수의 성녀 데레사)	사목회장: 최영호(사도요한)
화·목 : 저녁 8시	(16619) 수원시 권선구 세화로 155	010-5412-9267
수·금 : 오전 10시	☎사무실 : 291-5720 FAX : 292-5721	연령회 010-5412-9267
토 : 저녁 7시 30분	http://cafe.naver.com/loveseoho	
주 일 : 오전 10시 30분		

◎ 다음주(9/16)는 교구 주일 2차 헌금 있습니다.

◎ 환자 영성체
• 일시:9월 18일(화) 10:00
사무실에 미리 신청하시기 바랍니다.

◎ 추계 사제 연수
• 일시:9월 18일(화)~20일(목)
9월 18일(화),19일(수)은 말씀의 전례로 봉헌됩니다.

◎ 새 가족 찾기 기도
• 일시:9월 1일(토)~10월 21일(주일)

◎ 가두 선교
• 기간: 4회
(9월 9일(주일),9월 16일(주일),9월 30일(주일),10월 7일(주일))
• 시간: 14:30~17:00
• 장소: 주택가 3곳, 아파트 1곳

◎ 「 본당의 날 」바자회
• 일시:10월 14일(주일) 교중 미사 후
연말 불우이웃 돕기 및 본당 선교 기금마련을 위한 바자회를 합니다. 먹거리 판매와 물품 판매로 진행합니다. 판매 할 물품(옷가지, 기념품, 생필품, 주류등)을 9월 30일(주일)까지 미리 기증 받습니다. 신자분들의 적극적인 협조 바랍니다.
※책은 받지 않습니다.

◎ 예비신자 입교식
• 일시:10월 21일(주일) 교중미사 중

추석 합동 위령 미사
• 9월 24일(월) 오전 10시 30분 미사

우리 고유의 명절인 추석을 맞이하여 돌아가신 조상님들, 부모, 형제, 친척, 은인들을 기억하며 합동위령미사가 봉헌됩니다. 예물봉투는 미사 참례 시 봉헌하거나 고향에 가시는 교우분들은 사무실에 미리 봉헌해주시기 바랍니다.
※오전 6시 30분 미사는 없습니다.

◎ 미사 전례 및 본당 청소
• 이번주(9월 9일 연중 제23주일) 1지역 3구역 1반
• 다음주(9월16일 연중 제24주일) 1지역 3구역 2반

【 본당 모임 안내 】
- 이번주 -
• 제대회-9월 9일(주일) 09:30
• 제분과위원회-9월 9일(주일) 12:00
• 안나회-9월 11일(화) 10:00
• 꾸리아-9월 13일(목) 미사 후
- 다음주 -
• 해설단-9월 16일(주일) 09:30
• 구반장모임-9월 16일(주일) 교중 미사 후
• 복사단-9월 16일(주일) 13:30

◎ 주일 미사 참례 현황(연중 제22주일)

신자 수	미사 참례 인원	참례률(%)
519	177	34

◎ 우리들의 정성

• 교무금.....2,640,000원
• 주일헌금.....635,000원
• 사제양성2차헌금.....326,000원
• 감사헌금
익명.....500,000원
익명.....1,000,000원
익명.....1,000,000원
• 건축금
최찬식(바오로).....1,000,000원
• 기타헌금
김희숙(까리따스).....1,600,000원

▶매 주 목요일은 '소공동체 모임의 날'입니다.
▶온 가족이 함께 '가정기도'를 바칩시다.
▶'평일 미사 참례'를 생활화합시다.
▶쉬는 교우에게 '기도 담긴 주보'를 전합시다.
▶'성경필사'에 열심히 참여합시다.
▶예의 바른 복장으로 미사에 참례합시다.
▶성당에 오시면 앞자리부터 앉으시기 바랍니다.

천주교를 알고자 하시는 분은 이웃 천주교 신자들 또는 사무실에 문의하십시오.

주임신부 : 이남수 요셉

전교수녀 : 김 치릴라
장 효임엘리사벳

총 회 장 : 최영웅
아우구스티노

石水
(성유대철베드로성당)

430-850 안양시 만안구 석천로 198번길 27
E-mail : seoksu@casuwon.or.kr
http://cafe.naver.com/caseoksu

전화번호
주임신부 : 471 - 2766
수 녀 원 : 472 - 1631
사 무 실 : 472 - 2761
F A X : 473 - 5205
연령회장 : 010-8472-3217

※ 주보는 가져가서 우리 이웃들에게 나누어주어 전교에 활용합시다.

미사시간		예비자교리		
	· 월요일 06:00 · 화요일 19:30 · 수요일 10:00 · 목요일 19:30 · 금요일 10:00 · 토요일 16:00(어린이), 19:30(학생) · 주 일 09:00, 11:00(교중), 17:00(청년) · 신심미사: 매월 첫째 토요일 10:00 · 고해성사: 미사 전 30분		2018년 2월 25일 입교신자	주 일 09:30
			2018년 6월 24일 입교신자	주 일 09:30
		성사안내	· 성 시 간: 매월 첫 목요일 미사 후 · 봉 성 체: 매월 첫 목요일 09:00 · 유아세례: 3, 6, 9, 12월 둘째 토요일 14시 · 병자성사, 혼배 및 가정, 차 축복: 수시	

전 례	교중미사: 입당- 329 봉헌- 219, 217 성체- 154, 160 파견- 300

9월 9일 (연중 제23주일)	증거자의 모후pr. 바다의 별pr.	9월 16일 (연중 제24주일)	석수 6구역

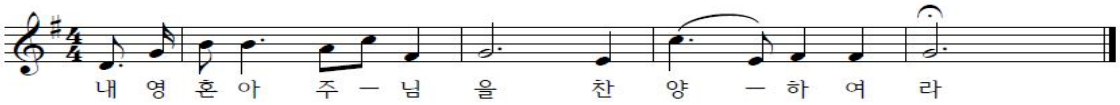

◎ 본당발전기금 헌금
오늘은 본당발전기금을 위한 2차 헌금입니다.

◎ 소공동체 월례 회의
◦일 시: 9월 9일(주일) 11시 미사 후
※한 분도 빠짐없이 참석 바랍니다.

◎ 추계 사제연수
◦일 시 : 9월 11일(화) ~ 13일(목)
추계 사제연수기간 중 미사시간은 아래와 같사오니 착오없으시길 바랍니다.
-9월 11(화), 12일(수): 미사 없음
-9월 13일(목): 오후 7시 30분 미사

◎ 추석 합동 위령미사 안내
9월 24일(월)은 우리 고유의 명절 추석입니다. 추석 합동 위령미사 예물은 사무실과 성당 입구에 비치된 미사예물 봉투에 정성껏 봉헌해 주시길 바라며, 고향에 가시는 분은 미리 미사예물을 사무실에 주시면 함께 봉헌해 드립니다.
◦추석 미사시간: 오전 11시
※봉투는 구역별로 배부되지 않사오니, 본당 사무실에 있는 봉헌함에 봉헌해 주시길 바랍니다.
※당일 오전 11시 미사 후, 연도와 분향이 있습니다.
※9월 22일(토) 어린이 교리와 미사는 없습니다.
※9월 25일(화) 미사는 없습니다.

◎ 한가위 맞이 어려운 이웃돕기
"더도 말고 덜도 말고 한가위만 같아라"는 말처럼 풍성한 추석을 맞아 우리 주위에 생계에 어려움을 겪고 있는 이웃에게 우리의 사랑을 나누어 주고자 합니다.
◦기 간: 9월 1일~16(주일) 까지
◦후원금 접수처: 평 일→ 사무실
주 일→ 성당 마당
※후원금은 많고 적음에 관계없이 접수합니다.

◎ 중 · 고등부 주일학교 도보성지순례
◦일 시: 9월 15일(토) 08:30 성당집합

◎ 연령회 월례회의
◦일 시: 9월 9일(일) 11시 미사 후
◦장 소: 2층 교육관

◎ 교적 전입 · 전출

전출하신 분			
채풍석(암브로시오)	대교5-2	최병옥(스테파노)	석수6-3

◎ 미사 참례자수(연중 제22주일)

미사시간	참례자수	미사시간	참례자수
어린이 4:00	-	월요일	86
토요일 7:30	167	화요일	156
오전 9:00	386	수요일	165
오전11:00	291	목요일	154
오후 5:00	121	금요일	161
합 계	965	합 계	722

천주교를 알고자 하시는 분은 본당 신부님, 수녀님 또는 사무실에 문의하십시오.

월	06:00	토	어린이	15:00
			특 전	19:30
화목	19:30	주일	중고생	09:00
수금	10:00		교 중	11:00
			청 년	19:30

선부동 성가정 성당

< 마리아 요셉 >

http://cafe.daum.net/sbcatholic

성 당 : sunbu@casuwon.or.kr

사 무 실 : 405-1003, 팩스 : 413-1003

본당신부 : 김지훈(니콜라오)
전교수녀 : 이 프랑소아 365-5044
총 회 장 : 정윤영(미카엘) 010-6343-6151
연 령 회 : 김태은(안셀모) 010-9214-6220

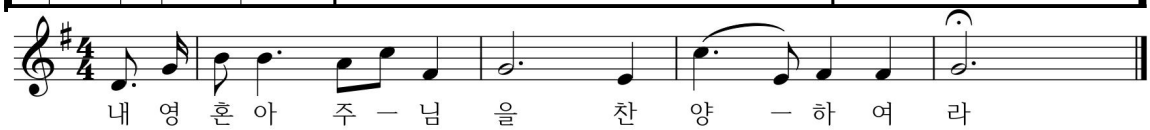

▣ 본당 부채 상환을 위한 2차 헌금

▣ 새 영세자(성모승천대축일 반) 첫 고해

- 일시 : 9월 9일(주일) 오전 10시 30분

▣ 추계 사제 연수(9월 11일 ~ 13일)

- 본당 미사 없습니다.

▣ 병자 영성체

- 일시 : 9월 14일(금) 오후 1시

☞신청 : 9월 12일(수) 사무실

▣ 성시간 이동 : 9월 20일(목) 저녁 8시

▣ 추석 합동위령미사 안내

- 일시 : 9월 24일(월) 오전 11시
- 연도와 분향시간은 10시 30분부터 진행
- 추석합동위령미사 예물봉헌 있습니다.

☞추석 당일 버스 운행하지 않습니다.

▣ 추석 연휴 미사 시간 안내

날짜	9/22 (토)	9/23 (주일)	9/24 (월)	9/25 (화)
시간	19:30	11:00	11:00	미사없음

▣ 한가위 '황태, 돼지양념갈비' 판매

- 황태포(1봉:10마리)⇒ 3만원
- 황태채(1봉:200g)⇒ 1만2천원
- 돼지양념갈비(1팩:5대)⇒ 1만5천원
- 문의 : 김정희(올리바 010-5139-3474)
- 접수 : 사무실 및 우리농

☞ 수익금은 어려운 이웃을 위해 쓰입니다.

▣ 단체 모임 시간

- 평단협위원회 : 9월 11일 오후 8시
- 제분과위원회 : 9월 15일 오후 5시

▣ 신안 소금 20Kg 주문 판매(사무실 신청)

- 가격 : 2만원(택배비 포함)

☞ 주문서에 주소, 연락처 기입 바랍니다.

▣ 젓갈 판매 합니다.

- 종류 : 창란젓, 낙지젓, 조개젓
- 가격 : 각 1통(500g) : 1만원

☞ 판매 수익금은 본당 부채 상환금으로 쓰입니다.

▣ 주차/청소봉사

구 분	이번 주일	다음 주일
주 차	증거자들의 모후	천상은총의 모후
요 셉 관	울뜨레야	축구선교회

▣ 우리들의 정성(8/29 ~ 9/4)

수 입		지 출	
전주잔액	21,744,670	보통예금	1,140,000
미사예물	900,000	전 교 비	1,500,000
교 무 금	4,535,000	단체보조비	353,000
주일헌금	1,714,050	행 사 비	310,000
특별봉헌금	329,000	사제관운영비	860,000
감사헌금	200,000	봉사자교육비	-13,000
건축헌금	500,000	청소년교육비	379,790
성소후원금	135,000	장학사업비	450,000
		복리후생비	150,000
		도서인쇄비	60,000
		소모품비	52,500
합 계	30,057,720	합 계	5,242,290
9월 4일 잔액			24,815,430

감사헌금 : 정경희 20만

본당 부채 : 332,691,136원(교구 및 원곡성당)

4월부터 매월 1천만원씩 적금 적립 중

✝ 모이면 기도·봉사 / 헤어지면 전교·선행 / 주고받는 인사예절

천주교성남동성당

SUNGNAMDONG CATHOLIC CHURCH

462-838 성남시 중원구 하대원동 102
(도로명주소: 둔촌대로 118)

사무실: 754-0409.FAX : 754-2770.주임: 754-8861. 보좌: 758-4306.

주임신부 : 최 재 철 (대건안드레아)
보좌신부 : 나 광 선 (비 오)
전교수녀 : 홍 디 모 테 오
최 성심의수산나
총 회 장 : 민 병 선 (베 드 로)
연령회장 : 신 흥 균 (빈첸시오)
☏ 010-3252-4496

◆ 오늘은 시설기금 마련 2차 헌금 있습니다.

◀ 성 가 ▶

입당	48	봉헌	220,215
성체	178,172	파견	283

◆ 지구사제 연수

일 시: 9월 11일(화) ~ 14일(금)

※ 기간 중 매일 10시 미사만 있습니다.

◆ 건어물 및 제수용품 판매 안내

일 시: 9월15일(토)특전~16일(주일)16시미사

상임위원회에서 한가위를 맞이하여 제수용품과 건어물,과일을 판매합니다.

◆ 고춧가루 판매 안내

상임위원회에서 죽산성당 신자분들이 재배한 고춧가루를 1근당 20.000원에 판매접수 받고 있습니다. 구매을 원하시는 분은 성모회 또는 본당총무에게 접수하여 주시기 바랍니다.

◆ 한가위 연휴기간 미사 안내

추석(한가위)을 맞이하여 하느님의 은총에 감사드리며, 조상님들을 위하여 기도합시다.

타 지역으로 귀향하시는 신자 분들께서는 조상님들을 위한 합동미사예물을 사무실에 미리 접수 바랍니다.

일 자	미사시간	일 자	미사시간
9/23(일)	변동 없음	9/25(화)	10,19:30
9/24(월)	6,11:00	9/26(수)	6,10:00

※ 24일(월)부터26일(수)까지 미사시간외 성당문을 닫습니다. 단체회합 및 모임일정을 조정바랍니다.

◆ 성가책 개정본 발간 안내

성가책 완전히 보완되어 발간되었습니다.
교우들께서는 참고하시어 준비하십시오.

◆ 제대회원 모집

미사전례 준비에 함께 봉사하실 자매님들께서는 사무실로 신청하여 주시기 바랍니다.

◆ 단체회합 및 모임

- 제분과위원회 : 9월 9일 09:30
- 거룩하신동정녀Cu.: 9월12일 12:40
- 동정녀의모후Cu. : 9월13일 저녁미사 후

◆ 전입하신 교우님 진심으로 환영합니다.

지역.구역.반	성명(세례명)	주 소
믿음-기쁨-2	정상운(베드로)	성남동 3847번지
믿음-성실-4	홍진향(로사리아)	금토동 424-1 금토리치빌 B동201호

◆ 다음 주는 교구 주일 2차 헌금 있습니다.

<우리들의 정성>

* 교 무 금 : 4,157,500 * 주일 헌금 : 3,685,200
* 시설 헌금: 4,007,500 * 2차 헌금 : 1,780,000

" 교무금 납부는 신자의 의무사항 입니다."

◆ 주일미사 참례 현황 ◆

토 저녁	새벽	청소년	중심	어린이	저녁	계	신자수	참례율
105	89	196	481	130	117	1,118	4,526	24.7%

연중 제 23주일 화답송

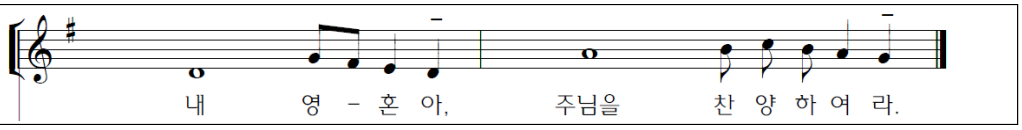

미 사 안 내		전례 및 청소 담당				성 사 안 내			
평일	06:00 (월,수,금) 10:00 (화,수,목,금,토) 19:30 (화,목)	청소	금주: 기 쁨 다음주: 호 의			고해성사	미사 전 15 분	차,집축복	매주(토)
		전례	토 저녁	새 벽	교 중	환자영성체	매월 첫째(목)	혼인면담	매주(토)
주일	19:30 토 저녁 06:30 새 벽 09:00 오 전 11:00 중 심 16:00 어린이 19:30 저 녁	9/ 9	평 화	성 실	기 쁨	예비자교리	매주(목) 20:00 매주(주일) 9시,18시	병자성사	위급시/구.반장
		9/16	선 의	인 내	호 의	유아세례	홀수달 첫째 (토) 17:00	전입교우 면 담	평일 두 번째 미사 전후

본당신부 : 유승우(요셉)
보좌신부: 최재관(암브로시오)
전교수녀 : 조아욱실리아
장마리세실
사 무 실 : ☎ 261-9191
사 제 관 : ☎ 261-9188
수 녀 원 : ☎ 261-9397
팩 스 : 03030-262-9191
연 령 회 : 010-8915-2468

성복동성당

성마리아요셉

CATHOLIC CHURCH
성복동성마리아요셉성당 우16807 용인시 수지구 도마치로 89번길 4-17
http://cafe.daum.net/casungbok

2018년 9월 9일 연중 제23주일

미 사 시 간		
토	15:00 어린이	
주일 미사	18:30 성인(토요일)	
	06:00 / 09:00 11:00 교중미사 18:30 중 · 고 · 청년	
평일	월, 수, 목, 금	06:00
	화, 목	19:30
	목(성시간)	매월 첫째주
	화, 수, 금	10:00

사목표어 : "(나는 마음이 온유하고 겸손하니 내 멍에를 메고) 나에게 배워라!" (마태11,29)

♡ 수녀님 사랑합니다 ♡

김마리세실 수녀님!

예수님 사랑을 보여주신 수녀님께 본당공동체가 깊은 감사와 사랑을 드립니다. 언제 어디서나 건강하고 행복하시길 기도드립니다.

성복동성당 신자일동

■ 알림

· 본당 바자회 행사 준비로 당일(9/16) 오전9시 미사는 오전8시미사로 앞당겨 봉헌됩니다

· 9월 무료상담(법무,세무,의료,청소년진로)은 본당 바자회 행사로 쉽니다.

■ 9/16(일) 주차장 및 주차장 건립기금 마련 바자회 물품 봉헌을 바랍니다.

· 기증물품 대상 : 사용하지 않은 새 생활용품 주방용품, 스포츠용품(의류, 신발),가전제품 식품류, 기타 협찬 환영합니다.

· 기증처 : 사무실 · 기한: 9/9(일)까지

■ 추석한가위 위령합동미사 〈9/24(월)〉

▸ **미사시간 : 06시, 09시, 11시**

· 하느님께 감사드리며, 먼저 가신 조상님과 부모형제들을 기억하며 미사봉헌 합니다. (당일 미사에 참례하지 못하시는 분들은 미리 사무실로 미사지향 예물을 봉헌해 주십시오.)

■ 추석 연휴로 화(9/25).수요일(9/26) 미사는 오전10시미사만 봉헌됩니다.

■ 성인예비신자 교리반 입교환영식

· 환영식 : 9/30(일) 11시 교중미사 중

· 교리반 : 주일반(9시)/화요반(11시 · 20시)

· 문의 : 단장(010-6600-0802)

■ 초등부주일학교 은총시장

· 일시 : 9/15(토) 12시부터

· 물품판매 및 체험교리

■ 성소후원금 회비납부-주일미사 전 · 후

■ 사회복지후원금 회비납부-주일미사 전 · 후

※본당의 날 행사로 한 주 앞당겨 봉헌 받습니다.

■ 마리아요셉 교육문화센터 건립기금 현황

신축봉헌금 현황 (8/27~9/2)	
이번주 납입액	5,710,000
건축헌금 납입 누계	1,342,839,200

■ 시니어성가단 단원 및 지휘자 모집

· 주일 9시미사에 성가 및 지휘자로 봉사하실분 모집합니다. / 성가봉사 개시일 : 2019년

· 문의 : 사무실 (031-261-9191)

■ 형제소공동체 자연환경 보호

· 일시 : 9/21(금) 16시

· 공지 : EM원액 만드는 방법 및 사용법 교육

· 장소 : 성복천 주민센터 아래

· 문의 : 형제회장(010-4109-0354)

■ 성경그림그리기,글쓰기대회 참가자 모집

· 내용 : 4복음서 / 기간 : 9/23까지 접수

■ 성경작품 제출-9/30일 까지 사무실로 접수

· 내용 : 4복음서

· 문의 : 교육분과장(010-7763-3708)

■ 남성 향심기도회 모임

· 일시 : 매주 월요일 9시30분 제3교리실

· 문의 : 이루수(010-6320-6972)

■ 제단체 모임

· 사회복지분과 : 9/11(화) 10시 미사후

· 해설,독서단 : 9/11(화) 10시 미사후

· 성모성심Cu. : 9/12(수) 14시 소성전

· 성모영보Cu. : 9/14(금) 13시 소성전

· 순교자들의모후Cu. : 9/14(금) 19:30 소성전

■ 형제회모임

구역	4지역 벽산1구역	벽산2.3구역	수지자이2차구역
일시	9/9(주일) 20시	9/9(주일)17시30	9/13(목)20시
장소	벽산 503-705	벽산노인정	입주자대표회의실
문의	이그레고리오 010-4664-6377	박안드레아	정프란치스코 010-7339-9903

구역/일시	3지역1구역-9/16(주일)20시
장소/문의	동대표회의실/강안드레아(010-9530-3850)
구역/일시	1지역3구역-9/13(목) 20시
장소/문의	LG2차노인정-민아가비도(010-5464-1687)

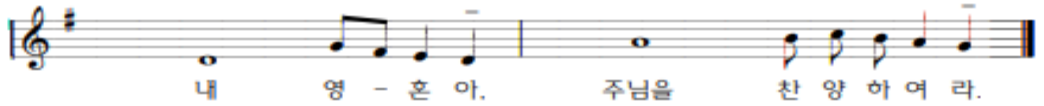

평 일	월 : 오전 6시 화, 목 : 오후 7시 30분 수, 금 : 오전 10시	천주교 수원교구 성포동 성당	주임 신부	박한현 요셉
성모 신심미사	매월 첫 토요일 오전10시 ※ 임산부 안수		총 회 장	이원우 베드로
토요일	오후 4시 (어린이) 오후 7시 30분 (특 전)		연령 회장	장기영 세례자요한
주 일	오전 7시 30분 (오 전) 오전 11시 (교 중) 오후 7시 30분 (청소년) ※ 예비자 교리: 09시 30분		사 무 실	031-486-7075
			팩 스	031-483-1086
			사 제 관	031-411-1087
			연령회장	010-4212-8477

전례 • 성사 • 행사

◈ 금주의 기도 지향

△ 공동체의 기도가 필요한 분을 위하여 매일 오후10시에 성당을 향하여 "한 마음 한 뜻"으로 주모경을 바칩니다. 기도가 필요하신 분들의 기도지향을 사무실에서 신청 받습니다.
△ 금주는 **김병규라우렌시오** 형제님을 위하여 기도 봉헌합니다.

◈ 봉사자 안내

일자	해설	독서	승강기	청소	교통
9/9	김석봉	조성철 임선화	영원한 도움의 모후Pr.	1지역	평화의 모후Pr.
9/16	박정희	김현태 채만옥	자비의 모후Pr.	2지역	

◈ 전입을 환영합니다.

성명(세례명)	전화	구역(반)	주소
금주에는 새 식구가 없습니다.			

◈ 전출 가신 교우님 안녕히 가십시오.

성명(세례명)	전화	주소	전출본당
원수진 (엘리사벳)	010-3793-6459	선경@ 12-203	의정부 풍동성당
윤세영 (베드로)	010-9218-2223	선경@ 3-406	고잔성당
윤여권 (비오)	010-7557-0173	주공@ 408-1204	서울 도림동성당

◈미사참례현황 신자 1,231세대(2,959명)

어린이	토 저녁	주일 아침	교중	주일 저녁	계	참례율 (%)
-	87	166	386	-	638	21.6
△ 평일미사: 712명						

◈ 2차 봉헌금

△ 연중 제 23 주일: 본당장기 수선금

우리들의 정성(8/30~9/5)

◈ 봉헌하신 금액		◈ 사용된 내역	
교무금	6,056,000	미납공납금	10,000,000
주일헌금	1,852,510	시설영선비	4,290,500
감사헌금	150,000	비품비	1,946,740
건축헌금	432,010	수수료수선비	1,346,160
기타헌금	20,000	사제관운영비	860,000
사회,성소후원금	115,000	단체보조비	700,000
특별헌금	432,000	급여	500,000
사용료수입	150,000	특별헌금	432,000
		예비자교육비	290,000
		통신비 외	641,020
계	9,207,520	계	21,006,420

◈ 감사드립니다.

△감사헌금: 김숙단수산나(100,000),윤혜신안젤라(50,000)

◈ 축복의 십일조 봉헌 < 6,056,000 원 >

강수복요셉,권오문,김달수바오로,김동수라우렌시오,김민정바울리나,김병국하상바오로,김석봉요셉,김성환마티아,김영대루카,김영식아우구스티노,김영인안드레아,김윤신프란치스코,김정환안드레아,김종수토마스,김진규마르코,박병용라자로,박숙자로사리아,박장훈다니엘,박정순아가다,박종근가밀로,박혜자마리나,박현주로사,배종희시몬,봉근숙마리아,서차임수산나,손영만도미니코사비오,송성민아우구스티노,신승우프란치스코,안순희데레사,유연막율리아나,유창옥마리오,유태일미카엘,윤여창안토니오,윤찬혁,윤혜신안젤라,이광배비리버,이금식요안나,이만금아네스,이병욱크리산도,이승은로사,이신우실비아,이유일헤리베르또,이은호미카엘,이재정토마,이정선데레사,이정숙나탈리아,이종팔율리안나,이현숙스텔라,이효열,임영옥데레사,장다솜베로니카,장인순M.꼴베,장홍기장주기요셉,전정숙마리아,정순난효주아네스,정태산스테파노,정현식다미아노,조성민베드로,조인휘베드로,진숙자아셀라,천승호시몬,천정호베드로,최금숙소피아,최병영바오로,최봉희엘리사벳,최은예세실리아,최인숙엘리사벳,한형석루치오,허진희끄레센시아,황영순세실리아

△입금계좌: 신협 131-001-486115(성포동성당)

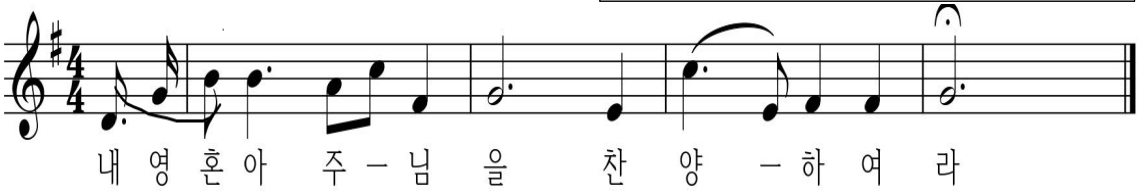

세교동성당

(주보성인 : 성 베드로 사도)
주임신부 : 황재원(제 노) 657-9267
총 회 장 : 박승규(스테파노) 010-9053-6700
연령회장 : 명효순(엘리사벳) 010-6230-1266
사 무 실 : 618-4321 팩스 : 618-0425
㊒17825 경기도 평택시 세교동 은실고가길 175
E-mail : segyo@casuwon.or.kr
홈페이지 : cafe.daum.net/sekyopeter

평 일	월	06:00
	화, 목	19:30
	수, 금	10:00
성모신심	10/6(토)	10:00
주 일 (토)	어린이	16:00
	학 생	19:00
주 일 (일)	교 중	10:00
		19:00
예비신자교리	주 일	09:00

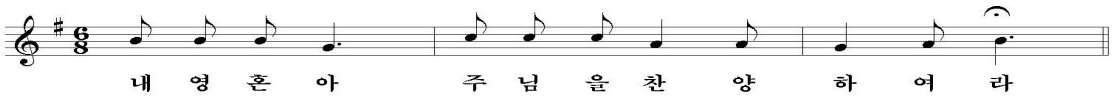

◎ 미사 시간 변경 안내
- 일 시 : 9/11(화), 12(수) 미사 없음
(교구 추계 사제 연수[~13(목)])
9/20(목), 21(금) 미사 없음
(지구 사제 연수)

◎ 추석 연휴 미사 안내

22(토)	23(주일)	24(월)추석	25(화)	26(수)
19:00	10:00	11:00	없음	10:00

- 22(토) 16:00, 23(주일) 19:00 미사 없음

◎ 복사단 선발
- 자 격 : 초3 ~ 초5 남&여 학생
- 접수기간 : 8/28(화) ~ 9/9(주일)
- 문 의 : 김혜연(아네스) 010-7565-1496

◎ 사무실 휴가
- 일 시 : 9/18(화) ~ 20(목)
- 사 유 : 정기 휴가

◎ 본당의 날 성지순례
- 일 시 : 10/7(주일)
- 장 소 : 연풍성지, 문경새재
- 신청 및 문의 : 각 구역장

◎ 각단체 회합 안내

단 체 명	날 짜	시 각
연 령 회	9/9(주일)	교중 미사 후
전 례 분 과	9/9(주일)	교중 미사 후
베 드 로 회	9/13(목)	저녁 미사 후
제 분 과 위 원 회	9/16(주일)	교중 미사 후
평 단 협	9/16(주일)	교중 미사 후
꾸 리 아	9/16(주일)	저녁 미사 후

◎ 주일 미사참례 현황

	토 16:00	토 19:00	10:00	19:00	계	참례율(%)
9/2	48	109	192	112	461	40.7

◎ 이번 주 수입 · 지출현황(8/27 ~ 9/2)

과 목		금 액(원)	과 목		금 액(원)
전주잔액		56,003,704	지출	건축예치금	1,317,500
수입	미사예물	260,000		전 교 비	12,000
	교 무 금	1,825,000		청소년활동지원금	129,400
	주일헌금	1,651,100		급 여	1,500,000
	특별헌금	367,500		도서인쇄비	12,000
	감사헌금	150,000		수도광열비	199,710
	건축헌금	1,685,000		수수료수선비	566,900
	헌화회꽃	50,000		통 신 비	89,840
	성소후원금	10,000		시설영선비	4,000
	사회복지후원금	5,000			
주 계		6,003,600	주 계		3,831,350
잔액 : 58,175,954			부채 : 80,000,000		

◎ 건축 적립금 적립 현황

전주 총액	금주 적립금액	합 계
270,513,507	1,317,500	271,831,007

◎ 전례 봉사 및 청소 담당 : 6구역(현대)

◎ 특별 헌금 및 합동 미사 예물

일 자	내 용
9/9	없 음
9/16	교구 특별 사업비 지원

◎ 각종 축복 · 면담 신청 - 사무실

평택 성모안과	K 비전 안경	(주)이롬황성주생식
평택역앞 파주옥 뒤 원장: 안과전문의 강태환(노엘) ☎ 618-3131	대형매장의 서비스를 느껴 보십시오 신자분 할인 10% 평택시청 사거리 천안 지하차도 ☎618-0929 심재홍 (가에따노)	암면역, 당뇨, 치매, 심혈관 키성장, 건강다이어트 건강의 모든 것 이롬 생식으로 평택 세교동 태영@ 상가 2층 최월이(율리안나) 백종열(라우렌시오) ☎ 651-8586 H`P 010-4756-6738

우리 본당 현황

총 신자수	1,131명
총 세대수	377세대
교무금 책정	236세대
교무금 납부율	46.0%

교무금 :(신협)03227-12-006320 / 건축헌금 :(신협)131-018-272663 (예금주:세교동성당)

지난주일 주보는 성당에 갖고 오지 마세요.

세 류 동 성 당

아시시의 성프란치스코

대표전화 222-0090 / Fax 222-0094
수원시 권선구 세류로 22 (우:16593)
http://www.seryu.or.kr, E-mail:seryu@casuwon.or.kr

하나되게 하소서!

주임신부 :	유 프란치스코	222 - 0091
보좌신부 :	양 마태오	222 - 0092
재속3회 :	전 예지디오	222 - 0095
수녀원	온 사비나	222 - 0093
	김 발비나	
총회장	윤 마티아	010-3009-4570
연령회장	이 다니엘	010-3322-7864

평일미사	월 06:30	화 19:30	수 06:30	목 10:00, 19:30	금 10:00, 19:30	토 10:00
주일 미사	토요일 오후 7시 30분					
	오전 6시 30분					
	오전11시 (교중미사)		오후3시30분 (어린이미사)			
	오후 7시 30분 (중·고등부 학생 , 청년 미사)					
고해성사	평 일 : 미사 20분전		주 일 : 미사 30분전			

환자 영성체	매월 첫째 주 화요일 오전 10시
유아세례	매 홀수달 둘째 토요일 오전 10시 30분
예비자교리	주 일 : 오전 9시30분

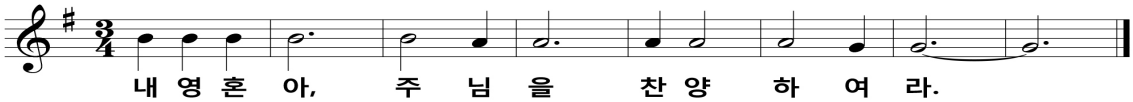

내 영 혼 아, 주 님 을 찬 양 하 여 라.

【본당설립 50주년 지속적 영성생활】
◉ 전신자 묵주 기도 (현재 : 700,180봉헌)

✝ 연중 제 23주간 주요행사

본당 청소년 지원을 위한 2차헌금이 있습니다.
- 9월 9일(연중 제 23주일) 어린이 미사후 : 자모회
- 9월 11일(화) 저녁미사 후 : 제분과, 성령기도회
- 9월 15일(토) 오전미사 후 : 제대회
  저녁 8시 : 초청 음악회(대성당)
- 9월 16일(연중 제 24주일)
  교중미사 후 : 예언자들의 모후 꾸리아
  본당 청소년 지원을 위한 2차헌금이 있습니다.

✝ 본당설립 50주년 기념 '아토 앙상블' 초청 음악회

- 일 시 : 9월 15(토) 저녁 8시 (대성당)
- 두 사람 이상의 연주자에 의한 합주로 '아름다운 선물'이란 뜻을 가진 음악회에 신자여러분들의 많은 참석 바랍니다.
- 15일(토) 저녁 7시 30분미사 -> 7시 미사로 변경합니다.

✝ 2019년 부활 세례자 교리시작 안내

- 예비자 첫 모임 : 10월 7일(주일)
- 모임장소 : 1층 예비자 교리실
- 매 미사후 예비자 및 쉬는교우 찾기를 위한 기도(별지)를 바치겠습니다.

✝ 추석 합동 위령미사 안내

- 추석 합동 위령미사 예물에 지향되는 영혼은 제대에 봉헌됩니다. 준비하셔서 사무실에 봉헌해 주시기 바랍니다. 미사예물봉투는 사무실에 준비되어 있습니다.
- 미사 시간 : 새벽 6시 30분, 교중 11시
- 9월 24일(월) 10시 30분부터 짧은 연도를 바칩니다.

✝ 본당설립 50주년 기념 사진전

- 본당 50년 역사를 한눈에 볼 수 있게 전시하였습니다.

✝ 본당 설립 50주년 기념미사

- 일 시 : 9월 30일(주일) 교중 11시 미사
- 주 례 : 교구장 이용훈(마티아)주교님
- 행 사 : 1부) 기념미사(대성당)
  2부) 50주년 기념식수(성모동산)
  3부) 축하식(전신자 식사)

✝ 전입자 환영

이름(세례명)	전 출 본 당	전 입
황규봉(안토니오)	고등동	센트럴3 - 3

✝ 우리들의 정성

- 주일헌금 : 2,770,600원
- 2차헌금 : 807,000원
- 감사헌금 : 100,000원 (김혜진 아녜스)
- 교 무 금 : 3,994,000원 (8월 19일 ~25일)
  총 867세대 중 현재 교무금 책정세대 479세대 55.2%
  (지난주 대비 책정 2세대 증가)

✝ 미사, 주차, 청소봉사 안내

일 자	지 역(구 역)
9월 15일(토)	3지역(유천1, 유천2, 버드내, 통미)
9월 22일(토)	4지역(새터, 평동, 신곡)

수원 중앙병원 장례식장	홈쇼핑 반품 상품	현대폰터스 서비스센터	성원 연세 피아노 교습소
장례에 대한 모든 것. 서준환 니꼴라오 031-231-8888~9, 010-8589-3006	전시·반품·대형마트·TV 애터미 화장품·생활용품 오목천동 314-6 292-2228/010-7757-8389 이종덕(바오로),이순희(베로니카)	네비게이션, 블랙박스, 카오디오A/S센터 현대차, 기아차, 순정네비게이션 업그레이드, 자동차배터리, 네비게이션, 블랙박스판매 권선구 평동 21-19 010-6319-2579 노수복(토마), 이기숙(베로니카)	피아노 전공, 전직 음악교사 성원아파트 상가 2층 010-2491-6650 서정신(크리스티나)

※단체 1개 이상에서 활동하기 (총 신자수 : 2,277명 주일미사 참례수 : 738명 참여율 : 32.4%)

사 무 실 : (031)373-8084 총회장 : 박천복 (스테파노) 010-8003-9383 연령회 : 박희주 (블라시오) 010-6257-4082	**세마성당** **(성 베드로 사도)** 오산시 청학로 290 (오산시 수청동 607-2) 카페주소 : cafe.daum.net/semasungdang	미사안내		
			토요	오후 3시(어린이)
			주일	오전 9시
				오전 11시(교중미사)
				오후 7시(젊은이미사)
			평일	월 : 오전 9시
				화,목 : 오후 7시 30분
				수,금 : 오전 10시

♬ 화답송

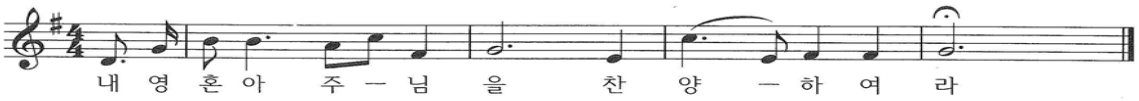

Copyright © 박원주. Administered by Holymusic. All rights reserved. Used by permission.

축

견 진 성 사

"주님께서 나에게 기름을 부어주시니
주 하느님의 영이 내 위에 내리셨다"
(이사 61,1)

【 미사 · 전례 】

♣ 유아 세례(0세~7세)

- 일시: 10월 7일(주일) 11시 교중 미사 후
- 사무실에 신청서를 작성해주시기 바랍니다.

【 공지 사항 】

♣ 미사참례인원

(1,060세대 2,645명)

미사시간(8/25-9/31)	지난주	
어린이 미사	92명	101명
오전 미사	259명	263명
교중 미사	216명	216명
젊은이 미사	120명	128명
월	31명	45명
화	56명	67명
수	41명	66명
목	62명	75명
금	65명	76명

♣ 주일미사 보편지향기도

이번 주(9/9)	다음 주(9/16)
8단지	9단지

♣ 2차 헌금

이번 주(9/9)	다음 주(9/16)
본당건축	본당건축

♣ 본당 청소 안내(매주 토요일 오전10시)

날짜	지역
9/15(토)	죽미지역(8-12단지)
9/22(토)	물향기지역(13단지,우미)

【 교육 · 모임 】

♣ 꾸리아 월례회의

- 일시: 9월 13일(목) 미사 후

♣ 우리 농 판매시간

- 주일 9시 ~ 11시(미사전후)

♣ 초등부/중 · 고등부 주일학교 교사 모집

관심 있으신 분들은 사무실에 연락바랍니다.

♣ 전입오신 분들은 신부님과 면담하시고 집 축복 신청해주시기 바랍니다.

♣ 성당 전체 절전·금연·분리수거 바랍니다.

교무금 · 건축헌금 · 성소후원금 : 우리은행 1005-401-753437 / 예금주 : (재)천주교 세마성당

소사벌 성당

경기도 평택시 비전2로 298

주임신부 : 이광휘(미카엘)
총 회 장 : 이향영(바오로)
사 무 실 : 031) 647. 0951
연령회장 : 김진봉(요한 세례자) 010. 8941. 5270

미 사 시 간 안 내						면담 및 성사 안내	
평일	화	19:30	토	19:00	주일 저녁미사	병자 영성체	매월 둘째 목요일 14:30
	수	10:30				유아 세례성사	3, 6, 9, 12월 마지막 토요일 16:00
	목	19:30	주일	11:00	교중미사		
	금	10:30		17:00	가족미사	영적면담 및 축복예식	매 미사후 사제집무실

2018년 9월 9일 연중 제 23주일

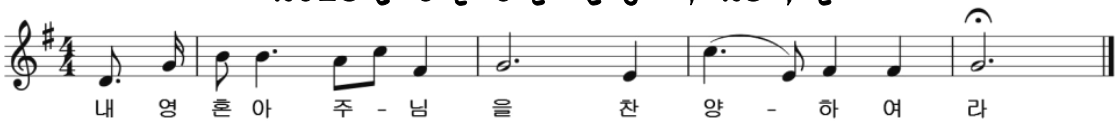

성전은 성체조배 및 기도하는 곳입니다. 성전 로비 및 사무실 내에서 실내 정숙을 부탁드립니다. 친교와 나눔은 1층 주방 내 친교실을 이용해 주십시오~^^

2018 소사벌 본당 실천사항

1. 평일미사 주 1회 이상 참례하기 **(성체)**
2. 전신자 소공동체 모임 참석하기 **(말씀)**
3. 가족과 함께 모여 기도하기 **(믿음)**
4. 쉬고 있는 우리 가족 찾기 **(실천)**

◎ 9월 병자 영성체 안내
- 일 시 : 9월 13일(목) 오후 2시 30분 ~

◎ 추석 합동 위령미사 및 연휴 전례 안내
- 9/23(주일) - 오후 5시 미사 없음
- 9/24(월) - 추석 합동 위령미사 : 오전 11시
  ☞ 합동 위령미사 예물 준비, 40분전 연도 있음
- 9월25(화) - 오후 7시 30분 미사 없음

◎ 주임 신부님 영명축일(9/29) 지향 기도 안내
주임 신부님의 영명축일을 축하드리며, 공동체가 한마음으로 기도해 주시길 바랍니다.
(미사 영성체, 묵주기도, 사제를 위한 기도, 주모송 화살기도, 선행, 희생)

◎ 중·고등부 교리교사를 모집합니다. (문의: 사무실)

◎ 본당 교우들의 평일미사 참례를 적극적으로 권장합니다. 많은 참례 바랍니다.

◎ 우리들의 정성을 하느님께 봉헌합시다!

(8월 30일 ~ 9월 05일)

교 무 금	주일헌금	특별헌금
3,050,000	1,610,000	57,000

◎ 본당 주일미사 참례 현황 (총 : 1,414명)

전례 시기	참례율(%)
8/26 연중 제 21주일	395명(29%)
9/02 연중 제 22주일	336명(24%)

✚ 매 미사 시작 10분전 까지 성전에 들어와 '성체조배' 하기

✚ '새 가족 찾기기도' 와 '사제를 위한기도' 매일 봉헌하기

✚ 각 세대별 '새 성전 건축 헌금' 정성껏 봉헌하기

성전 건축 봉헌금 계좌 : 신협 131-018-753456 (수원교구 소사벌성당)

♣ 미 사 시 간 ♣	
월	06:00(하절기)
화,목	19:30(하절기)
수,금	10:00
토	10:00(첫째 토요일)
주일	16:00(토요저녁:초등부) 09:00(일반) 11:00(교중) 19:30(일반,중고등부,청년)

소 하 동 성 당

(성 유대철 베드로)

✚ 주 소 : (14326) 경기도 광명시 서면로 6
E-mail:soha@casuwon.or.kr
사무실•사제관•수녀원 ☎ 02-898-5919
FAX ☎ 02-899-1860

주임신부 : 조 영 준 (F.하비에르)
수 녀 : 윤 (아 모 스)
김(리드비나)
총 회 장 : 박주환 (요한)
☎ 010-5308-8099
연 령 회 장 : 정상희(엘리사벳)
☎ 010-2687-1524

▣ 본당신부님 추계사제연수(9/11~13)로 인한 미사 안내

* 11일(화) : 06:00 변경.
* 12일(수),13일(목) : 미사 없습니다.
* 사제연수관계로 <수요여정> 없습니다.

▣ 다음(9/16)주는 교구주일을 위한 특별헌금 있습니다.

▣ 한가위 합동위령 미사 시간안내

날 짜	미 사 시 간
9/24(월)	06시, 11시

* 고향에 가시는 분들은 사무실에 미리 합동위령예물을 접수해 주시면 당일 봉헌해 드립니다.

- 미사 후, 짧은연도가 있습니다.
  연도책 지참해 주시기 바랍니다.

▣ 동절기 미사시간 변경 안내

기 간	10/1(월)~2019년 4/30(화)까지.
시 간	• 월 : 오전 06시 -> 오전 06시 30분. • 화, 목, 주일 : 저녁 7시 30분 -> 저녁 7시. • 수, 금 : 오전 10시(종전과 같음)

▣ 병자영성체 일정 안내

* 일 시 : 9/14(금), 오전 10시 30분 / 오후 2시

▣ 유아세례 일정 안내

* 일 시 : 9/15(토) 오후 4시미사 후, 성전
* 준비물 : 신청서, 초, 예물

▣ 성모승천반 예비자 첫 고해

* 일 시 : 9/18(화) 저녁미사 후, 성전

▣ 우리농 매장 임시 폐점 안내

* 우리농 매장 이전 관계로 9월말 까지만 문엽니다.

▣ 본당 「반별 미사」 일정 안내

* 9/14(금) 저녁 8시 : 2/1구역 1~4반(고 갈리스도댁)
  휴먼시아5단지@ 505동 901호 (☎010-6356-8775)
* 9/21(금) 저녁 8시 : 1/1구역 3~4반(성 안나댁)
  금하로1마길 27(독산동) 1115-4호 3층
  (☎010-3468-4047)

▣ 2018년도 교무금신립 책정 현황 (9.7 현재)

총 세대수 1,559	책정 세대 803	비율 52%

▣ 본당 '글로리아 성가대' 모집 안내

* 성가로 하느님께 찬양하기를 원하시는 신규단원을 모집합니다. (초보자도 적극 환영합니다!)
  - 문의 (☎010-2664-3400)

▣ 9월 성소후원금 접수 : 9/9(주일), 교중미사 전·후

▣ 연 령 회 : 9/9(주일)교중미사 후, 지하 강당

▣ 봉사(청소 및 전례) 구역 일정 안내

청소 구역 (지역/구역)		전례 구역 (지역/구역)		
9/9(주일)	6/8	9/9 (주일)	09시	3/1
9/15(토)	1/1		11시	3/2
9/16(주일)	1/2	9/16 (주일)	09시	3/3
9/22(토)	1/3		11시	3/4

▣ 지난 주 우리들의 정성 (8.27 ~ 9.2) "감사합니다"

교무금	11,945,000	주일헌금	3,227,000
특별봉헌금	1,735,100		
감사헌금	200,000(김 안드레아) 100,000(왕 멜라니아) 500,000(양 레지나) 50,000(박 사비나) 30,000(곽 알베르또) 50,000(강 안젤라) 50,000(익명)		

▣ 지난 주일 미사 참례율(9/2)

구 분	어린이 미사	일반 09:00	교중 11시	중고등청년미사 19:30	미사참례자 수	신자 수	참례율
연중 제22주일	193	327	316	139	975명	3,686명	26%

(화답송)

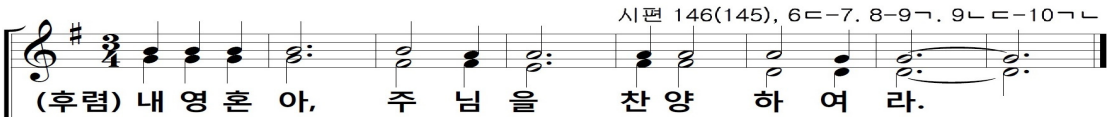

매월 마지막 주일은 교무금 봉헌하는 날입니다.

주임신부: 서용석 요셉 사 제 관: 663-6165 사 무 실: 663-3702 F A X: 663-7744 총 회 장: 010-6566-2338 연령회장: 010-8994-5254	**송서성당** (티없이 깨끗하신 성모성심) E-mail ; songseo@casuwon.or.kr 17768 평택시 신서로 40 http://cafe.daum.net/songseojjang	[미 사 시 간] 토요일: 토요일 주일미사: 19:00 (청소년, 청년 미사) 주 일: 오전미사: 08:00 / 교중미사: 10:00 평 일: 월 : 06:00 / 화·목 : 19:00 / 수·금 : 10:00 첫토요일: 성모신심미사: 10:00 예비신자교리 : 주일 교중미사 후

금주의 복음말씀 (마르코 7,31-37)

"예수님께서는 귀먹은 이들은 듣게 하시고 말못하는 이들은 말하게 하신다."

■ 병자영성체 신청

- 일 정: 9월 14일(금), 오전 10시 미사 후 출발
- 신청접수: 사무실로 9월 9일(주일) 까지 신청

■ 한가위 합동위령미사 안내

- 일시 : 9월 24일 (월) 오전 11시
- 오전 10시 30분 합동제례예식 (연도책 지참)
- 당일 오전 6시 미사 없습니다.
- 25일(화) 미사 없습니다.
- 합동미사예물 은 정성껏 봉헌하시기 바랍니다.
- 당일 참석치 않는 분들은 사무실에 미리 내셔도 됩니다.

■ 각 단체 모임 및 행사 안내

- 9월 13일(목): 울뜨레야 월례회(저녁7시 미사 후)
- 9월 16일(일): 꾸리아 / 형제복사단 월례회
- 9월 20일(목): 전례분과 월례회(저녁7시 미사 후)
- 9월 27일(목): 소공동체 월례회(저녁7시 미사 후)
- 9월 29일(토): 청년회 월례회(저녁7시 미사 후)
- 9월 30일(일): 실버복사단 월례회(교중미사 후)

◈ 꿀 판매합니다.

- 성모영보수녀회 수녀님들이 원삼에서 직접 양봉한 꿀 주문받습니다.
- 밤 꿀 : 2.4Kg - 6만원 , 1.2Kg - 3만원
- 야생화꿀: 2.4Kg - 5만원 , 1.2Kg - 2만 5천원
- 9월 9일 까지 사무실로 신청바랍니다. (선불)

◈ 성물방 재고정리 반값에 판매합니다.

- 성경, 성가책, 기도초를 제외한 모든 품목을 정가의 반값에 판매합니다.

■ 청소 및 헌금계수 구역

9월 8일(토) - 9월 14일(금)	6 구역
9월 15일(토) - 9월 21일(금)	7 구역

■ 주일 전례 봉사

주 일	9월 9일(6구역)	9월 16일(7구역)
해설자	김 자(마리아)	최명숙(레지나)
제1독서	최명숙(레지나)	설윤수(대건안드레아)
제2독서	안민숙(베로니카)	김복순(아나스타시아)
봉 헌	김정근(바오로) 고순실(사비나)	박봉배(비 오) 백정숙(라우렌시아)

■ 특별헌금

- 다음주: 교구주일 - 교구 특별사업비 후원

■ 우리들의 정성 (8월 30일 - 9월 5일)

미사참례	348명 / 702명 (49.6%)
주일헌금	연중 제22주일 1차,2차 1,712,000
교 무 금	48건 3,225,000

■ 감사헌금: 43만 김윤아 5만, 이순덕3만 민춘란 5만, 남지우 30만

■ 주일 차량봉사

9월 9일	유성근(안젤로)	* 차량성당 출발시각 오전 9시00분
9월 16일	유재호(레 오)	
9월 23일	고순실(사비나)	
	이대해(요 셉)	
9월 30일	이종구(암브로시오)	

천주교를 아시고자 하시는 분은 사무실로 문의하십시오.

* 본당 미사 안내 *	송 전 성 당	주 임 신 부 : 김성윤(파트리치오)
월 : 오전 6시	(성 이윤일 요한)	(031) 335-9242
화 · 목 : 저녁 7시30분	17136 경기도 용인시 처인구 이동읍 경기동로 705번길 8	사 목 회 장 : 안정욱(요한사도)
수 · 금 : 오전 10시	사무실 : 335-4575 FAX : 335-9243	010-3354-6219
토 요 일 : 저녁 7시 30분		
주 일 : 오전 10시 30분 미사		
오후 4시 미사		
저녁 7시 30분 미사		

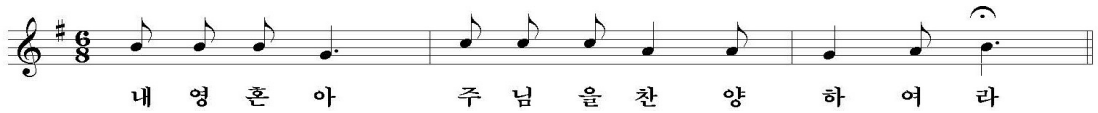

·9/13(목)- 성 요한 크리소스토모

♥공지사항♥

◆매일 미사 30분 전에 성당에 오기
◆성체 공경 생활화하기

✞미사시간 변경 및 신설 안내

·매 주 토요일 저녁미사 시간 19:30으로 변경
·매 주일 오후 16:00 미사 신설

✪ 9/9(주일) 10:30 미사 후 - 소공동체회의
✪ 9/11(화) 19:30 미사 후 - 꾸리아 회합
✪ 9/12(수) 19:00 - 상임위원회
✪ 9/13(목) 봉성체 - 묘봉리, 요양원 10:30
이동면, 남사면 13:30

9/16 연중 제24주일은 교구주일로 1, 2차 헌금 전액 교구 특별사업비로 사용됩니다.

✪ 9/16(주일) 10:30 미사 후 - 연령회 회합
✪ 9/23(주일) 10:30 미사 후 - 유아세례(1주일 전 신청)

✞성물 수거 안내

가정에서 파손된 성물을 사무실로 가져오시기 바랍니다. 9월 한 달 간 수거합니다.

♡전입을 환영합니다♡

세대주 성명	세례명	동	지역
나대영	마리노	601	한숲
류제경	토마스	608	
하동현	프란치스코	609	
고윤배	안토니오	508	
최성균	요한보스코	205	
이성구	프란치스코	607	
전성자	소피아	310	
정양호	라파엘	203	

전입교우 환영식9/2(주일) 10:30 미사 후 마중물에서 있습니다.

본당 중심 사목방침

1. 개인, 단체 신심 성화 운동
2. 봉사와 나눔 실천 성화 운동
3. 모든 단체 가입과 활성화 운동

시설헌금 봉헌 해 주심에 감사합니다.
익명의 한 분 100,000원

✪ 토지 매입 관련 교구 차입금 상환 현황

전병갑 50,000원
봉헌금 누계: 3,106,660원

성당 터 차입금 합계	560,000,000원
차입금 상환	189,409,800원
차입금 잔액	370,590,200원

♣우리들의 정성(6,066,000원), 미사참례 457명

연중 제 22주일 1차 헌금	1,854,000원
사제양성 후원 2차 헌금	582,000원
교 무 금	3,630,000원

✪ 전례, 청소 봉사 안내

	9월 9일	9월 16일
전례봉사 구역	남사 2구역	남사 3구역
청소봉사 구역	화산, 시미, 덕성	세광 구역

✪ 차량 봉사 안내.

	시미, 덕성구역	방축, 상짓말	남사 1, 순지, 통골
9월 9일	박민석	안진선	전세버스
9월 16일	박운학	어학선	전세버스

천주교를 알고자 하시는 분은 본당 신부님 또는 사무실에 문의하십시오.

✤ 미사 안내 ✤	송탄성당	✤ 성사 안내 ✤
평 일 월 오전 6시 화,목 오후 7시 수,금 오전 10시 **토요일저녁 주일미사** : 오후7시 **주 일** 오전 9시(어린이) 오전 11시(교중) 오후 7시(청년) **예비자교리** 주일 오전 9시	(순교자 성 김대건 안드레아 사제) 경기도 평택시 신장로 82번길 77-16 이메일:songtan@casuwon.or.kr ☎ 663-2702 Fax 663-2703 주임신부 윤진석 베드로	**고해성사** 미사 30분전 **유아세례, 축복(차,집,사무실,공장)** ♣ 사무실에 신청하세요. **혼인미사** : (서류준비)2개월 전 면담 **봉 성 체** : 매월 첫째 주 수요일 **장 례** : 010-8922-7943(연령회장)

" 신앙의 기쁨! 젊은이와 함께 "

9월은 순교자 성월
순교자들의 영성을 마음에 깊이 새겨가는 시간을 갖는 한 달이 되었으면 좋겠습니다.

✤ 오늘은 연중 제23주일입니다.

✤ 다음 주는 연중 제24주일입니다.

✤ 전례 및 청소 담당

일 시	9/15일(토) 9시	9/22일(토) 9시
전례와 청소	5지역	6지역

✤ 순교자성월 특강
* 일 시 : 9일(주일) 11시 교중미사 중
* 주 제 : 순교자와 선교
(선교를 준비하는 우리의 자세)
* 강 사 : 여진천(폰시아노)신부님

✤ 추계 사제 연수
* 기 간 : 9/11일(화) ~ 14일(금)
* 연수 기간 중 본당에서 미사는 없겠습니다.

✤ 미사
* **외방선교회 후원미사** : 9/17일(월) 10시

✤ 묘지사용 연장 기부금 공고
* 2018.08.22.부로 1년간의 특별경과 규정이 만료됨에 따라 묘원사용규정에 따라 묘지사용 연장기부금 납부 지연금이 부과됩니다.
* 2018.08.22. 현재 묘지사용 만료일이 지난 모든 묘는 묘지사용 연장기부금의 3%를 지연된 개월 수 만큼 더 납부해야 합니다. (2019.08.22.일까지 3%이며, 이후 상향됨)
* 묘지사용 만료일이 2018.08.22. 이후 도래하는 연장기부금도 또한 납입 지연된 기간에 따라 3%~8%까지 납부해야 합니다.

✤ 전입 가정 환영합니다!

세대주	세례명	신자	지역 / 구역
이영대	클레멘스	1	2지역 신장2
최문자	마리나	1	2지역 신장2
최금진	바실리아	1	7지역 봉남
정옥자	루치아	1	6지역 독곡삼익
권중광	이레네오	1	5지역 코아루

* 본당 공동체에서 신앙생활을 잘 할 수 있도록 관심과 사랑으로 이끌어 주시기 바랍니다.

✤ 가족사랑 실천해요

9월 일치의달	언 어	행 동
	같이 해요	함께 성지순례하기

✤ 모임 / 행사
* **어린이 복사 입단식** : 9일(주일) 9시 미사 중
* **제분과, 평단협회의** : 9일(주일) 10시
* **초등부 자모회의** : 9일(주일) 12시
* **시설관리위원회의** : 9일(주일) 교중미사 후
* **샛별 Co.** : 9일(주일) 오후2시 강당
* **울뜨레아** : 12일(수) 오후 7시
* **레지오학교(종강)** : 14일(금) 오후 7시, 성당
* **실버랜드 미사** : 15일(토) 10시
* **사회복지분과회의** : 16일(주일) 12시
* **꾸리아** : 16일(주일) 교중미사 후
* **중고등부자모회의** : 16일(주일) 오후4:30
* **청소년위원회의** : 16(주일) 오후7시 미사 후

✤ 교무금 봉헌은 신자의 의무이며, 신앙고백입니다. 정성을 다해 봉헌하시기 바랍니다.

✤ 우리들의 정성 (8/27 ~ 9/2)

교무금 : 4,857,000원(66세대)
고태원,공수영,길금옥,김강문,김도연,김선미,김승현,김옥자,김준경,김형철,김화겸,김희경,노경식,노영희,류달수,류영일,미라벨,목미선,문은종,박두하,박복선,박성자,박양신,박영구,박우옥,배귀남,서영숙,성낙섭,신광철,신창환,안현숙,양승숙,오국진,오필순,우정길,유광복,윤현수,이병섭,이보철,이복수,이상수,이수자,이승재,이영근,이옥희,이완례,이정자,이해경,이희종,임금례,임기순,장덕수,장소연,주경숙,진용선,차재흥,천두자,최경순,최금진,최정경,최정석,최지선,최지용,하인숙,한순덕,홍성훈

주일헌금 : 1,962,292원
1만원권 * 50장=500,000원
5천원 * 140장=700,000원
1천원 * 755장=755,000원
500원 * 10개=5,000원
100원 * 1개=100원 / 2$ =2,192
미사참례 : 703명 / 1인 평균 : 2,791원

특별헌금(사제양성) : 898,000원

감사헌금 : 300,000원(4명)

건축헌금 : 50,000원(2명)

성소후원금 : 82,000원(6명)

" 소통과 참여로 쇄신하는 수원교구 "

주임신부 : 배 경 석(요 셉)
총 회 장 : 권순태(대건안드레아)
사 무 실 : 031-662-6802
F A X : 031-663-7997
연령회장 : 010-3725-8133

송 현 성 당

성 정하상바오로

17730 평택시 경기대로 1376번길 60
E-mail: songhyeon@casuwon.or.kr

미 사 안 내			
평일	월	오전 6:30	평일
	수・금	오전10:00	
	화・목	오후 7:30	
주일	토	오후 7:30	토요특전
	주일	오전 7:00	주일오전
		오전10:30	교중미사
		오후 3:00	초 등 부
		오후 7:00	중고.청년

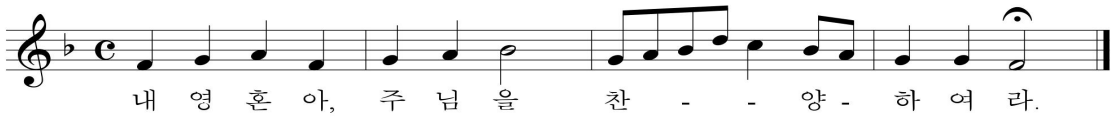

특별헌금 (2차 헌금) 안내
☞ 9월 16일 - 교구 특별사업비 후원 특별헌금

본당설립 20주년 본당의 날

일 시 : 9. 16(주일) 10:30
(교중미사 후 국수잔치 있습니다)

✚미사, 전례, 성사

▣ 본당의 날 미사 시간 안내
· 본당의 날 9. 16(주일) <u>오후 3:00, 19:00 미사는 없습니다.</u> 착오 없으시기 바랍니다.

▣ 새 가족 찾기 운동 및 9일기도 안내
"1인 1명 선교하여 하느님께 봉헌하자!"
· 9일기도 기간 : 7. 22(주일) ~ 9. 13(목)
· 장소 및 시간 : 대성전 / 오전 9시

▣ 한가위 합동위령미사 안내

일 자	미사 시각	비 고
9. 24(월)	07:00	미사 후 짧은 연도 및 분향
	10:30	

※ 우리보다 먼저 세상을 떠난 부모, 형제, 친척, 조상님들을 위하여 합동위령미사를 봉헌합니다. 한가위 명절에 조상님들을 위한 위령미사를 봉헌하는 것은 우리들의 본분입니다.
· 조상님들과 선종하신 가족들을 위해 **한가위 합동위령 미사예물을 정성껏 봉헌**해 주시고, 조기 귀향으로 합동위령미사에 참례 할 수 없는 교우 분들은 **사무실에 미리 봉헌**하여 주시기 바랍니다.
<u>※ 9. 24(월) 오전 6:30 미사는 없습니다.</u>

▣ 추석 다음날인 9. 25(화) 미사는 없습니다.
· 당일 본당 및 사무실을 개방하지 않습니다.

▣ 첫 영성체 및 교리 안내
· 일 시 : 10월 28일 (주일) 교중미사 중
· 교리기간 : 9월 2일 (주일) ~ 10월 26일 (금)
☎ 문 의 : 담당교사 010-9453-1545

✚교육, 피정, 행사

▣ 예비신자 교리반 안내

주 일 반	주 일 오전 09:00	지하 예비자교리실

※ 예비신자분들을 위해 기도해 주시고, 교리반으로 인도해주십시오.

✚기타 공지

▣ 송현본당 형제회 활성화를 위한 산행 안내
· 일 시 : 매월 마지막 주 주일
(미사 후 만남의 방 12시30분 출발 예정)
· 대 상 : 본당 형제, 부부동반, 외짝교우 부부

✚회의 및 모임

· 초등부주일학교 자모회 : 9. 9(주일) 16:00
· 사목협의회 상임위원회 : 9. 13(목) 20:30
· 교육분과 월례회의 : 9. 14(금) 13:30
· 프란치스코재속회 : 9. 14(금) 14:00
· 선교분과 월례회의 : 9. 14(금) 19:00
· 성모성심,황금궁전Cu. : 9. 15(토) 20:30

✚구역별 봉사안내

구 역	본 당 청 소
건영.미주1.현대, 우성.한양	9. 8(토) 08:00
아주.미주2, 스위첸,우곡	9. 15(토) 09:00
지난주 본당 청소 봉사해주신 대옥1, 지산 구역 신자 분들께 감사드립니다.	

교무금 : 신협 131-002-040386 송현성당 / 우리은행 1005-002-112024 (재)천주교수원교구유지재단

교무금 납부는 자선행위가 아니라 '신자들의 의무'이며, '하느님 백성으로서의 본분'입니다.

수리동성당

[성 요한 사도 복음사가]

www.srcc.or.kr

15867 경기도 군포시 수리산로 119

대표전화 031-396-3401 / 팩스번호 031-396-3402

주임신부	김상순 (프란치스코하비에르)
보좌신부	선진우(요한세례자)
총회장	이용인(에드몬드)

연령회 ☎ 010-2374-1871 / 010-9272-6577 / 010-3133-6030

2018 - 36호 (9월9일)

미사안내	주일	토) 19:30, 일) 06:00, 09:00(중고등부), 11:00(교중), 15:00(어린이), 19:30(청년)
	평일	월) 06:00, 화) 10:00/19:30, 수) 06:00/10:00, 목) 10:00/19:30, 금) 06:00/10:00 토) 10:00 - 매월 첫 토요일은 성모신심미사
예비신자교리	4월입교반	주일 09:30
	9월입교반	주일 09:30

▣ 44기 【대부모와의 만남】

► **일시** : 9/9(이번주일) 11:00 미사 후

► **장소** : 지하 다목적실

► **대상** : 4월, 5월에 입교하신 예비신자

※ 점심은 성당에서 준비해 드리오니 대부모님들과 함께 맛있는 식사하시기 바랍니다.

▣ 환자영성체 : 9/14(금) 14:00~

► **신청마감** : 9/9(이번주일)까지

▣ 유아세례식 : 9/15(토) 17:00

► **신청비** : 2,000원(초 값)

► **신청마감** : 9/13(목)까지

※세례신청서는 사무실에 비치되어 있으며, 세례준비로 신청마감일 이후에는 신청이 불가합니다. 또한 대부모는 견진받으신 분을 선정하셔야 합니다.

(♠ 유아세례대상은 7세까지입니다.♠)

【순교자 성월】 특강

► **주제** : "순교자의 삶"

► **강사** : 정종득(바오로)신부님
- 구산성지(전담)

② 9/11(화)	10:00 미사와 함께
③ 9/18(화)	

예비신자입교는 10월7일까지 가능합니다.

주변의 많은 이웃들이 하느님의 자녀로 살아 갈 수 있도록 전교 부탁드립니다.

교리반 : 주일(09:30)

▣ 특별 2차 헌금

► **9 /16(다음주일)** : 교구주일
- 교구 특별사업비 지원

"추석(9/24)" 미사 안내

- **9월24일(월)**은 우리나라 고유명절인 추석입니다. 먼저 가신 조상님들의 영혼을 위해 합동으로 미사를 봉헌하는 날입니다. 우리 모두 빠짐없이 미사에 참례하시어 감사의 마음과 우리의 바람을 주님께 간구합시다!!

† 미사시간 : 06:00, 11:00

▣ 추석연휴기간(9/24~9/26) 미사시간 및 사무실 근무시간

월/일(요일)	미사시간	사무실근무시간
9/24(월)	06:00/11:00	05:30~12:00
9/25(화)	19:30	18:00~20:30
9/26(수)	10:00	08:30~12:00

▣ 미리내성지 순교자현양 대회 참가안내

► **일시** : 9/27(목) 10:30~16:00

※ 당일 10:00 미사는 봉헌되지 않습니다.

☞ 구역장 반장님께 신청하세요. (90명 선착순)

【본당소식은 간지1~4면에도 있습니다.】

기타전례			
유아세례	3.6.9.12월 셋째 주 토요일 17:00	봉성체	주보공지 후 신청
전입교우면담	매 주일 10:00	혼배면담	사무실에 미리 신청

첫영성체를 안 한 자녀들의 축복 - 미사 중에 하지 않고, 미사 후 2층 성당로비에서 해드립니다.

천주교를 알고자 하시는 분은 본당신부님, 수녀님 또는 사무실에 문의하십시오.

예비신자 교리 시간		
주일	오 전	09:30
화요	오 전	11:00
	저녁반	20:15
유아세례 : 3/5/9/11월 첫토 11:00		
병자영성체 : 매월 첫째주 금 14:00		
혼인 면담 : 둘째,넷째주 화요일		

1994
성 장 베르뇌 시메온

수지성당

http://www.sujica.or.kr
용인시 수지구 수지로 265 (16818)

사무실	265-2101~2	FAX 265-2103
연령회장	김명자 체칠리아	010-4227-1544
총 회장	최기학 마티아	010-5260-2780
전교수녀	장 이레네오, 김 마리은혜	265-2106
보좌신부	유정원 프란치스코	265-2105
주임신부	김희강 루도비코	265-2104

미사 시간			
토	10:00 (첫째주) 15:30 (초등부) 18:30 (중고등부 및 특전)	월	06:30
		화	10:00 (첫째주) 19:30
주일	07:00 09:00 11:00 (교중) 17:00 (청년) 20:00	수	06:30 10:00
		목	19:30
		금	10:00 19:30

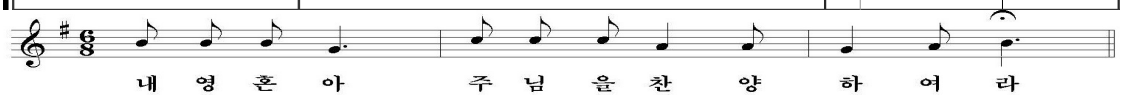

카카오톡 플러스친구 (성당소식)
수지성당 검색

+ 다음주 특별헌금 – 교구주일

+ 미사시간 변경 안내 (추석)

일 자	미 사 안 내
9.24(월) 추석	7시 / 11시
9.25(화)~26(수)	미사 없음

- **추석 상차림 예물 받습니다. (9.23까지 사무실접수)**
- 10시 15분부터 연도시작 / 미사 후 추석 차례상 차림
- 9.25(화)~27(목) 17시까지 성당문 개방하지 않습니다.

+ 생활 성서사(예수의 까리타스 수녀회) 서적 홍보

- 일 시 : 9.8(토)~9(주일)

+ 생명수호(미혼모, 장애아동, 사각지대여성)와 외방선교 기금마련을 위한 사과판매가 있습니다.

- 일 자 : 9.15(토)~16(주일)
- 5Kg 1박스 3만원 / 14~20입

+ 선발예식(18년 10.27 세례예정자)

- 일 시 : 9.16(주일) 교중미사(대부모님 참석 필)
- 예식 후 지하식당에서 식사합니다. 지역장, 예비신자가 계신 구역장, 반장님들 꼭 참석바랍니다.

+ 반미사일정 - 매주 목요일 21시~23시

- 미사와 복음 나누기(쉬는교우, 형제교우 찾아가는 사목)

일자	지역	구역	반	장 소	연 락 처
9.20	5	한국	4	104-901	010-9340-4215
9.27	4	이스트2	2	108-801	010-9984-2225

+ 형제회 모임(노력 봉사 2째, 4째주 토요일 10시)

9.9/23 (주일)	8지역 현대성우, 주공9		
	19시	105호 교리실	010-8740-7826
9.9 (주일)	4지역 풍덕1구역		
	18시	풍덕천동729-11	010-5413-7535
9.16 (수)	5지역 현대구역		
	12시30분	103호 교리실	010-3341-1930

+ 소공동체 1단계 교육(대상 : 소공동체 봉사자)

1차	9.20(목)	14:00~15:00	101호
2차	9.21(금)	14:00~15:00	101호
3차	9.29(토)	10:30~12:00	2층 소성당

봉 사

+ 성당청소

- 9.11 (화) : 1지역 (한성1,2/건영)
  사랑의 샘 Pr. / 매괴의 모후 Pr.
- 9.13 (목) : 9지역 (진흥/상록/태영1차1,2/태영2차)
- 9.18 (화) : 9지역 (진흥/상록)
  가정의 모후 Pr. / 거룩하신 어머니 Pr.

+ 주차 / 전례

- 9.09 (주일) : 8지역 (동보3,4차/주공9단지1,2/현대성우1.2)
- 9.16 (주일) : 9지역 (진흥/상록/태영1차1,2/태영2차)

임 명

직 책	이름(세례명)
9지역 e편한세상 구역장	이순애 모니카

전 입 (8.27~9.02) - 사무실 신청

※ 전입교우 면담(첫주 토요일 10시미사후, 주일 교중미사후)

이영희	마르티나	현대프1-1	윤덕희	스텔라	삼익-1
김선웅	요한	보원-5	박세은	세실리아	e편한1-4
김경희	젬마	상록1-1	전유미	크리스티나	우성-5

교무금 자동이체 우리은행 계좌번호 760-203812-13-002 예금주 : (재)천주교 수원교구유지재단
자동이체 시 책정자명과 세례명을 꼭 기입하여 주세요. 책정자명과 입금자명이 같아야 합니다.

♣ 미 사 시 간 ♣	수 진 동 성 당	※ 예비신자 교리 ※	
†주 일 : 06:30(성 인) 10:30(교 중) 19:00(청 년) †토요특전 : 18:00(초·중·고) †새벽미사(06:30) : 월 †아침미사(10:00) : 수 · 금 †저녁미사(19:30) : 화 · 목	**- 노동자의 모범이신 성 요셉 -** **주임신부** : 조 태 구 (대건안드레아) **전교수녀** : 홍 미 라 (루 치 아) · 정 은 주 (스 텔 라) **사 무 실** : 751-1936 F A X : 754-7347 **총 회 장** : 010-5325-0487 **연령회장** : 010-9590-1372 **주 소** : 경기도 성남시 수정구 탄리로 39 (13331)	화	오후 8:30
		목	오후 8:30
		일	오전 9:00

▣ 예비신자 입교식 (환영식)

· 일시 : 9월 16일(주일) 오전10시30분(교중미사 중)
* 많은 분들이 입교할 수 있도록 기도와 활동바랍니다.
* 미사 후 4교리실에서 예비신자 환영식이 있습니다.

▣ 성남지구 사제 연수로 인하여 10일(월) ~ 14일(금) 평일미사가 없습니다. 연수에 참석하시는 신부님을 위하여 교우 여러분들의 많은 기도 부탁드립니다.

▣ 병자 영성체 : 9월 21일(금) 오후 1시

9월 16일(주일)까지 사무실에 신청하시기 바랍니다.
※ **구역장, 반장님**께서는 미리 환자를 방문하여 신청하시고 병자 영성체 시간에 참석하시기 바랍니다.

▣ 정병원 미사

· 일시 : 9월 29일(토) 오후 3시
· 장소 : 정병원 지하3층 대강당

▣ 여정 성경 공부반 접수

· 내용 : 「일반 여정」 시서와 지혜서
· 수업 : 8월 넷째 주부터 매주 화요일 미사 후
· 문의 : 여정 반장 김숙자(효임골롬바) 010-7105-7797

▣ 남한산성순교성지 순교자 현양대회

· 일시 : 9월 22일(토) 오전 10시30분
· 장소 : 남한산성 순교성지 야외미사 터
· 주례 : 문희종(요한세례자) 주교와 성남지구 사제단
* 미사도구, 묵주, 도시락 개인 지참
* 버스 2대 교보빌딩 앞 오전 9시30분 출발

▣ 성모 발현 성지순례 54일 기도

· 기간 : 8월 15일(수) ~ 10월 7일(주일)
* 순례일정 : 2018년 10월 8일(월) ~ 20일(토)
* 순례지역 : 성모 발현 성지(파티마, 루르드, 바뇌 등)
* 성지순례 준비위원장 권미자(안나) 010-5703-1722

▣ 2018년도 2학기 초·중·고등부 주일학교 등록

대 상	초등부	유치부(6~7세) ~ 초 6학년
	중·고등부	중 1학년 ~ 고 3학년
등록비	1자녀	30,000원
	2자녀 이상	50,000원

- 문의 : 초등부 교사회 010-3136-6232
중·고등부 교사회 010-5312-2655

▣ 전입을 환영합니다. (8월 1일 ~ 8월 31일)

구 역	성 명	세 례 명	주 소
수진1구역 1반	김 순 례	마 리 아	수진1동 663-1 1층
수진1구역 5반	이 재 호	스테파노	수진1동 797 1층

▣ 미사 전례와 성당 청소 : 교중미사 후 청소합니다.

금 주(9월 9일)	태평구역 7, 8, 9반
9월 16일	신흥구역 1, 3, 4반
9월 23일	신흥구역 5, 6, 9반

▣ 우리들의 정성 (2018. 8. 26 ~ 2018. 9. 2)

교 무 금	4,675,000	주 일 헌 금	1,994,000
성소후원금	105,000	헌 화 회 비	23,000
특별봉헌금			407,000
감 사 헌 금	양 영 애(율리안나) 익 명 익 명		50,000 20,000 10,000

순천의료재단 CHUNG HOSPITAL **정 병 원**
종합병원 내과/외과/정형외과/신경외과 소아청소년과/재활의학과/산부인과 진단검사의학과/마취통증의학과
- 응급의학과 전문의 4명 24시간 진료
- MRI/CT/디지털X-RAY/내시경/초음파
스카이빌요양원 전문요양원/원스톱토털케어
정병원 750-6000 스카이빌요양원 750-6060

라식 수술 전문 안과
백내장/엑시머/라식/시력교정
연 세 안 과
원장/안과전문의 이종훈(베드로)
☎ 721 - 0075
중앙시장 사거리 SR프라자 3층

손 치 과
인공치아(임플란트) · 심미보철
틀니치료 · 치주치료
원장 손혜정(베로니카)
☎ 757 - 2858
중앙시장 농협 옆 창도빌딩 4층(주차시설완비)

사람 중심의 희망 금융!!
성남중앙신협
저축도~ 대출도~
모두가 부자 되는 그날까지
성남중앙신협이 함께 합니다.
☎ 756 - 6181

천주교를 알고자 하시는 분은 이웃 천주교 신자들 또는 사무실에 문의하십시오.

미사시간 안내	
토요특전	오후 3시 (어린이) 저녁 7시30분 (중,고등부)
주 일	새벽 6시 (새벽) 오전 9시 (성인) 오전11시 (교중) 저녁 7시 (청년)
평 일	새벽6시 - 월 오전10시 - 수,목,금 저녁7시30분- 화,수,목

시화성바오로 성당

15025 시흥시 정왕신길로 139번길 24

홈페이지 : www.shpaul.or.kr

사무실: ☎031-431-0537/ 팩스: 431-0536

고 해 성 사	매 미사전 30분

주임신부 : 김기원(요한사도)
보좌신부 : 성진호(미카엘)
전교수녀 : 김(세실리아)
총 회 장 : 정순두(미카엘) 010-8764-4920
연령회장 :010-6336-6327

2018년 교구표어 : 신앙의 기쁨! 젊은이와 함께!

연중 제23주일 화답송 (나)

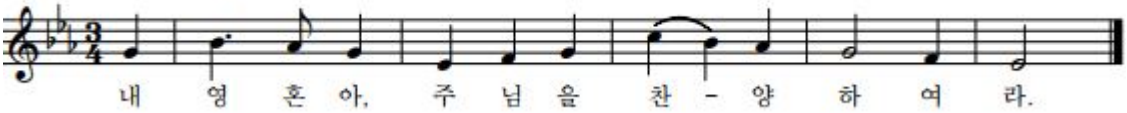

▣ 주임신부님 추계 사제 연수

-기간: 9/11(화)~9/13일(목)

-연수에 임하시는 신부님을 위해 교우분들의 기도 바랍니다.

▣ 외방선교 후원미사: 9월 14일(금)10시

▣ 추석 연휴기간 9월 22일(토)미사 안내

-어린이 미사는 없으며

-저녁(특전)미사는 성인미사로 봉헌됩니다

▣ 추석 합동위령 미사 안내

-일시: 9월 24일(월)11시

-세상을 떠난 부모, 형제, 친지, 은인들의 연옥 영혼을 위해 합동 위령미사로 봉헌합니다. 미사예물은 정성껏 봉헌 바라며, 기부금 영수를 원하신다면 교무금 통장과 함께 예물봉투에 성명과 세례명, 구역명을 정확하게 기재하셔서 9월 23일(주일)까지 접수바랍니다

-당일 버스운행 없읍니다. 착오없으시길..

▣ 주간 본당행사 및 모임 안내

차축복: 토요일 저녁미사 후
집축복, 상가축복: 목요일
혼배면담: 사무실 서류준비 안내후 면담 접수

♡서로보면 반갑게 인사하기♡	
연령회 월례회의	9월 9일(주일)교중미
애덕의 모후 꾸리아	9월 11일(화)20:30
티없으신 어머니 꾸리아	9월 13일(목)20:20
서촌건영 구역미사	9월 14일(금)20:00
구역미사 장소는 소식지 참조 바랍니다.	

▣ 주일미사 참례 현황

주일	8/15	8/19	8/26	9/2
총신자수	4,871	4,871	4,867	4,862
참례자수	896	1,207	1,187	1,164
참례율	18.4%	24.8%	24.3%	23.9%

▣ 특별헌금 안내: 9/16(교구주일)

주일헌금, 2차헌금 모두 교구 특별사업비

▣ 2018년 교무금 봉헌 현황

총세대수	지난주 책정세대	총책정 세대	책정율	납부 세대
2,079	3	610	29.3%	575

전입 오신분은 사무실에서 교무금 책정 바라며, 은행 자동이체 신청은 본인 거래 은행에서 직접 신청 바랍니다.(우리은행: 1005-001-149375 천주교수원교구)

▣ 교우 여러분의 봉헌에 감사드립니다. (8/27~9/2)

주간수입		주간지출	
교 무 금	7,005,000	선 교 비	571,370
주일 헌금	4,755,000	사제관비	2,890,000
특별봉헌금	1,727,000	교 육 비	2,193,410
감사 헌금	230,000	일반관리비	4,608,870
합동미사예물	90,000	준비금전입	830,000
후 원 금	104,000		
기타 수입	33,500		
합계	13,807,000	합계	11,093,650

***감사헌금**

김명인(요한)3만/ 김인호(요셉) 10만
최병돈(베르나르도)10만원

***현금과 예금**(9/2재) 28,953,185원

천주교를 알고자 하시는 분은 본당신부 또는 사무실로 연락 바랍니다.

주임신부 이인석(헤 로) 전교수녀 이 소화데레사 ☎ 070-4047-0355 총 회 장 최정원(시 몬) ☎ 010-3726-3133 연령회장 강영옥 루시아 ☎ 010-2310-4188	**시화성베드로성당** 시흥시 정왕동 1784-4번지 (15062) 경기도 시흥시 평안상가 5길14 (정왕동) 전 화 : 031)497-8275 / Fax : 031)497-8566 cafe.daum.net /speter 예비신자 교리 : 주일반	✞ 미사시간 안내 주 일 토 19 : 00 청소년. 초등 토요 저녁미사 주 일 일 09 : 00 일 반 / 11 : 00 교 중 평 일 월 : 06 : 00 평 일 수 · 금 : 10 : 00 평 일 화 · 목 : 19 : 30

소통과 참여로 쇄신하는 수원교구!
신앙의 기쁨! 젊은이와 함께!

연중 제23주일 화답송 (나)

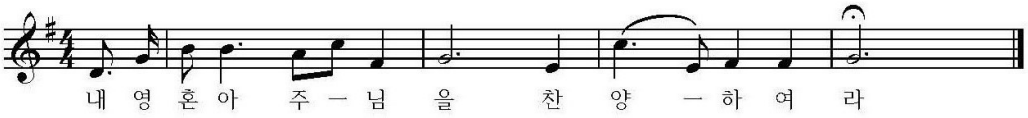

Copyright © 박원주. Administered by Holymusic. All rights reserved. Used by permission.

추석합동위령미사
일시 : 9월 24일(월) 11시 미사 전 연도
합동위령미사 봉헌, 예물은 사무실에 접수바랍니다

◎ 추석연휴 휴무
▸ 9월 25일(화)-26일(수) 휴무로 미사 없습니다.

◎ 성전봉헌을 위한 묵주기도 300만단 봉헌

(08/26) 봉헌누계	지난주 (09/02)	합 계
1.143.650단	760단	1.144.410단

◎ 교무금 책정. 납부 현황(09월 01일 현재)

구 분	총세대수	책정세대	책정율	납부세대
교무금	679	264	38.9%	261

예비신자 입교 환영식
2018년 10월 07일(일) 교중미사
♣ 예비신자 신청서류는 사무실에 제출바랍니다.

◎ 추계 사제 연수
▸ 일 시 : 09월 11일(화) - 13일(목)
▸ 연수기간 평일미사 없습니다.

◎ 연령회 성지순례 안내
▸ 일 시 : 10월 13일(토)
▸ 장 소 : 당진군 우강면 신리. 솔뫼성지
▸ 참가비 : 1만원(조속히 접수해주세요.)

◎ 꾸르실료 교육 참가 (수원여성194차)
▸ 2018년 10월 04일(목)-07일(일)
▸ 참가자 : 천미록 유트바라 위해 많은 기도바랍니다.

◎ 제 단체 모임안내

모 임	일 시 및 장 소
남성소공	9월 09일(일) 교중미사 후 / 교리실
울뜨레아	9월 14일(금) 저녁 8시 / 교리실
연 령 회	9월 16일(일) 교중미사 후 / 성전

◎전례 및 봉사안내

날짜 \ 장소	성 당	계 단	로비쉼터	화장실
금 주 (09.09)	건영 1	두 산	무 진	푸르지오 1
	미사안내 : 신비로운 장미Pr.			
다음주 (09.16)	대우.기타	정왕 2	영 남	건영 2
	미사안내 : 상아 탑Pr.			

▸ **이 번 주 : 성전봉헌을 위한 2차헌금**

◎ 지난주 우리들의 정성(08/27-09/02) 지난주 미사참례 : 371명

▸ 주일 헌금	1,128,000원	▸ 2차헌금	646,000원
▸ 교 무 금	1,910,000원	▸ 감사헌금	0원
▸ 사회복지	10,000원	▸ 성소후원금	220,000원
▸ 건축헌금	3,540,000원	▸ 후원금	0원

<건축헌금> 2만: 양순택 김성환 강인득 오명현 이중순 3만: 조호순 박광성 차명호 신재관 4만: 이용구 유남순 오수현 황옥주 한채윤 5만: 서준석 조현아 박미경 김병헌 6만: 김진범 노장용 송기복 7만: 권창헌 나상규 10만: 임승제 김혜경 송창록 엄창호 20만: 대구고산/ 김호영 200만: 에메랄드하우스 남정호

☆ 한 번 더 기도하고, 한 번 더 봉헌하자 ☆

♧ 교 무 금 ♧

교회유지와 교회사업을 위해 교우들이 교회에 바치는 헌금으로 교무금은 개인이 아니라 가정을 단위로 해서 책정되며 모든 교우들에게 부여된 의무이므로 이를 실행하여야합니다. <출처 가톨릭대사전>

소망열쇠 · 설비
▸각종 보조키. 특수키
▸디지털 번호키,현관키
▸변기부속, 하수구뚫음
▸화장실 리모델링
▸수도꼭지, 누수
▸화장실 보수 공사
1179-7 ☎ 499-2626
리라 유치원 옆
박광성(사무엘)

남 도 밥 상
아구찜.탕. 수육
해물탕.생삼겹판.구이
해물섞어찜. 갈치조림
맑은아구탕.동태내장탕 등
성당 앞 (80m전방)
☎031-499-0246.2005
H.P: 010-9706-3389
대표 길향수(마리아)

두리 쌈밥집
돼지갈비.오리.백숙
쌈 채육. 점심특선메뉴
채소류 직접재배 농장제공
성당 앞 (50m전방)
☎031-432-0706
H.P: 010-9014-5758
대표:김성만.이금주(레지나)

시흥 명품관
옛수원갈비
꽃등심.생갈비.떼생이갈비
탕.차돌박이.육회.
삼겹살.돼지갈비.갈비탕.국수
전골.김치찬공 등.
성당 앞 (50m전방)
☎ 031-498-4393
H.P: 010-3625-3399
대표 : 박필수

어 부 의 딸
☞ 낙지 쭈꾸미연포탕
철판쭈꾸미. 문어숙회
쥐치.광어회새우전어
소라꼼장어구이 등 ☜
☎ 031-499-9172
H.P: 010-3933-9172
kbs당구장 맞은편
김인화(안토니아)

천주교를 알고자 하시는 분은 본당 신부님 또는 수녀님에게 문의하십시오.

신갈 성당

성녀 김효임 골롬바

http://www.singal.or.kr 용인시 기흥구 관곡로 35

주임신부:이동춘 바오로
보좌신부:윤범진 도미니코
본당수녀:이 경환프란치스코
오 타르실라
대표전화:281-4700, 4702
수 녀 원:281-4701

2018년은 새로운, 내적, 외적 복음화를 …

◉ 본당의 날 음식 바자회

· 일시 : 10월 21일(일)
· 장소 : 성당 마당
· 많은 관심과 협조 바랍니다.

◉ 추석 미사 및 연휴 미사시간

날 짜	미사 시간	비 고
9월 23일(일)	오전 6시 30분 오전 11시 오후 7시 30분	09:00,16:00 미사없음
9월 24일(월)	오전 6시 30분 오전 11시	추석미사 전 연도있음
9월 25일(화)	오후 7시 30분	10:00 미사없음
9월 26일(수)	오전 10시	06:30 미사없음

· 추석 연휴로 미사시간이 일부 조정되오니 많은 양해 바랍니다.
· 추석 합동미사예물은 당일 미사 전에 봉헌하세요. 고향에 가시는 분은 사무실에 미리 봉헌하세요.
· 합동미사예물은 이름과 금액을 정확히 적어주시면 소득공제를 받을 수 있습니다.

◉ 오는 9월 12일은 이 경환프란치스코 수녀님의 영명축일입니다. 수녀님께서 건강하고 행복한 수도생활 되시기를 기도해 주세요.

◉ 형제회 족구 대회

· 일시 : 9월 30일(일) 12:00~16:00
· 장소 : 산양 초등학교 운동장
· 대상 : 지역 형제회원 및 봉사자
· 형제회 회원들의 많은 참여를 바랍니다.

◉ 전입세대 가정방문, 집 축복 신청

· 매월 첫 토요일 오후 2시 ~ 5시

◉ 지역별 봉사자 기도모임

· 일시 : 9월부터 토요일 오후 7시 30분
· 대상 : 각 지역 지역장, 구역장, 형제회장, 제 위원회 및 제 단체 4간부
· 지역 봉사자 기도모임을 9월부터 실시합니다. 해당되는 분들은 꼭 참석하기 바랍니다.

◉ 대입 수험생을 위한 103일 기도

· 일시 : 8월 4일(토) ~ 11월 14일(수)
매일 저녁 8시 30분 / 장소 : 성전
· 준비물 : 수험생을 위한 100일 기도책, 성가책, 묵주

◉ 견진성사 신청 안내

· 일시 : 11월 4일(일) 오전 11시
· 장소 : 성전 / 견진교리 : 추후 공지
· 집전 : 제1대리구장 이성효 리노 주교님
· 신청 : 각 구역장 및 사무실
· 신청비 : 1만원(사진, 꽃사지, 명찰 등)
· 견진 대부모를 정하세요. 사무실에 비치된 견진 신청서를 작성하여 제출하세요.

◉ 우리들의 정성(8. 27 ~ 9. 2)

총 액	20,674,590원		
교 무 금	12,485,000	주일2차헌금	1,419,500
주 일 헌 금	4,677,590	분 당 헌 금	1,329,500
성소후원금	255,000	사회복지후원금	55,000
감 사 헌 금	453,000		

익 명 : 200,000 / 황윤주 : 30,000
이지영 : 123,000 / 신순희 : 50,000
이천용 : 50,000

◈ 이번 주일은 연중 제 23주일이며, 분당을 위한 2차 헌금이 있습니다.

예비자교리	성탄반 주일 9:00	성 시 간	매월 첫 목요일 오후 7시 30분
집축복신청	매월 첫 토요일 오후 2시 ~ 5시	혼 인 면 담	매주 토요일 오후 5시, 상의 후 결정
유 아 세 례	홀수달 둘째 토요일 오후 5시. 수시접수	병자영성체	매월 첫째 목요일 오후 1시

교무금 은행납부 : 1005-900-322987 천주교수원교구 우리은행 / 선책정 후납부 / 자동이체는 거래 은행에 문의
교무금 은행납부시 납부자 확인을 위해 꼭 이름과 세례명을 확인하여 납부해 주세요.(가족이름×, 설명 불필요)

◁ 미사시간안내 ▷	
주 일	07:00 (오전미사)
	10:30 (교중미사)
토요일	18:00 (학생미사)
평 일	06:00 (월)
	10:00 (수, 금)
	19:30 (화, 목)

성 장주기 요셉

신 둔 성 당

주임신부 : 정연진 베드로

sindun@casuwon.or.kr

사제관	070-4047-0923
사무실	031-637-6380
F A X	031-637-6389
주 소	이천시 양진로 114번길 19

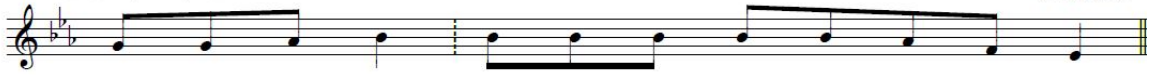

내 영 혼 아 주 님 을 찬 양 하 여 라

전례 및 봉사활동 안내

구분	토요일	주 일	
		오전미사	교중미사
금주해설	학생	김명숙	김요섭
금주독서	학생	권영덕, 강정희	지찬근, 임애영
금주성가	입당 26 / 봉헌 511, 212 / 성체 344, 151, 498 / 파견 283		
지향기도	신 둔 3구 역		
토요차량	9/15 심명섭 (라우렌시오) 010-4088-6556		
주일차량	9/16 엄득종 010-4179-8279, 김영봉 010-3311-2996		

◈ 유아세례
- 9월 15일(토), 오후6시
- 유아세례 사무실에서 접수

◈ 전 신자 성지순례(본당의 날 기념)
- 일시 : 9월 16일(주일)
- 장소 : 순교성지 갈매못(충남 보령)
- 6시부터 본당 차량 운행합니다.

◈ 봉성체
- 9월 20일(목) 10:00
- 사무실 및 봉사자에게 신청해 주세요.

◈ 어린이 복사 모집
- 자격 : 첫영성체를 받은 초등 3학년~6학년 (성별무관)
- 신청기간 : 9월 14일(금)
- 문의 및 신청 : 모니카회장 010-8797-9157

◈ 추석 합동 위령 미사 안내
- 9월 24일(월) 오전 10:30
- 합동 미사 예물 봉헌이 있습니다. 사무실에 미리 접수하시기 바랍니다.
- '상장예식' 지참하시기 바랍니다.
- 본당 차량 운행합니다.

◈ 성인 예비자 교리교육 안내
- 일시 : 9월 4일 ~ 2019년 4월 13일 매주 화요일 18:00~19:00
- 선교분과 010-4477-7750 문의 및 신청

◈ 「참 소중한 당신」 홍보
- 일시 : 9월 22일(토) 18:00
  9월 23일(주일) 07:00, 10:30
- 많은 관심 부탁드립니다.

◈ 일회용품 줄이기에 동참합시다.
- 종이컵, 플라스틱컵은 재활용이 안됩니다.

◈ 이마트 지역단체 마일리지 적립
- 이마트 어플 다운(안내문 사무실에서 참고)
- 계산 후 영수증을 고객센터에서 적립

◈ 9월 월중행사
- 13일(목) 사목회의
- 15일(토) 유아세례
- 16일(주일) 전 신자 성지순례
- 20일(목) 봉성체
- 22일(토), 23일(주일)'참소중한당신' 홍보
- 24일(월) 추석합동위령미사 10:30
- 29일(토) 행복가정상담
- 30일(주일) 반·구역장 월례회의, 전입교우 면담

◈ 우리들의 정성

구 분	8 / 27 ~ 9 / 2
주일헌금	1,150,000 원
주일 2차	1,000,000 원
교 무 금	1,190,000 원
건축헌금	740,000 원
합 계	4,080,000 원

** 교무금 자동이체 (농협) 355-0028-0569-43 천주교수원교구유지재단

요일	독 서	복 음	화 답 송
10(월)	1코린 5,1-8	루카 6,6-11	주님, 당신의 정의로 저를 이끄소서.
11(화)	1코린 6,1-11	루카 6,12-19	주님은 당신 백성을 좋아하신다.
12(수)	1코린 7,25-31	루카 6,20-26	들어라, 딸아, 보고 네 귀를 기울여라.
13(목)	1코린 8,1ㄷ-7.11-13	루카 6,27-38	주님, 영원한 길로 저를 이끄소서.
14(금)	민수기 21,4ㄴ-9	요한 3,13-17	하느님의 업적을 잊지 마라.

천주교를 알고자 하시는 분은 본당신부 또는 사무실로 연락 바랍니다.

신봉동 성당

(주보성인 : 성 오매트르 베드로)

용인시 수지구 신봉1로 241번길 20

사무실 : 261-7133 . 팩스 261-7134

연령회장 이영두 빠뜨리시오 010-8716-5261

주임신부 박두선 바오로

평일 미사	월	07:00	* 병자영성체 : 매월 첫 목요일 14시
	화.목	19:30	* 성시간 : 매월 첫목요일
	수.금	10:00	* 유아세례 : 짝수달 둘째 주일 교중미사후
주일 미사	토	첫토요일 10시(신심미사)	* 병자성사 : 수시
		15:00 (어린이)	* 차. 집. 상가축복 : 수시
		19:00 (중고등부)	
	일	07:00	
		10:00 (교중)	
		19:00 (청년)	

◎ 이번주일 2차헌금 : 건축헌금

◎ 여성 소공동체 봉사자 미사 및 월례회의

- 일시 : 9월11일(화) 10시
- 대상 : 여성 지역장.구역장.반장

◎ 초등부 주일학교 성지순례

- 일시 : 9월15일(토)
- 장소 : 절두산성지
- 연락처: 이 엘리사벳(010-9339-1788)
- 9/15(토) . 9/22(토) 어린이 미사는 없습니다.

◎ 추석 합동위령미사 및 연휴기간 미사안내

9월24일(월)	11시	한가위미사
9월25일(화)~26일(수)	미사없음	

* 세상을 떠나신 부모님, 은인. 친척, 조상을 위하여 미사 30분전 연도가 있습니다.
* 추석합동위령예물 봉헌이 있습니다.

◎ 본당10주년 기념미사 및 제단 마련을 위한 바자회

- 일시 : 10월7일(주일) 10시교중미사후
- 미사 장소 : 신봉중학교
- 참가 : 전신자 및 주민
- 연락처 : 채 체칠리아(010-9007-0873)

* 바자회에 기증품(새물품) 내 주시고 많은 관심과 협조 바랍니다.

** 당일 아침7시미사와 저녁7시미사는 없습니다.

◎ 성가대 단원 모집

- 아름다운 성가로 봉사하실 성가대 단원을 모집합니다.
- 연락처 : 한 비오(010-3895-1254)
- 기간 : 10월31일까지

◎ 본당 사목회 총회장으로 봉사하실 분을 찾습니다

◎ 전입세대 - "환영 합니다"

성 명	세 례 명	구 역·반
서석원	마르티노	현대효성 401-801호
김형순	마태오	동일하이빌 313-1201호
주은영	율리아나	자이1차 105-502호
한진구	바오로	광교산자이 107-1502호

◎ 청소·전례·주차봉사 안내(7지역)

구 분	일 시	구 역
청소	9월 11일(화)	삼성쉐르빌·아람·자연부락
봉헌 정리	9월 15일(토) 19시 미사	삼성쉐르빌·아람·자연부락
전례 안내	9월 9일(주일) 10시 교중미사	삼성쉐르빌·아람·자연부락
주차 봉사	9월 16일(주일) 10시 교중미사	삼성쉐르빌·아람·자연부락
제물 봉헌	9월 16일(주일) 7시 미사	독서자
	9월 16일(주일) 10시 교중미사	삼성쉐르빌·아람·자연부락
	9월 16일(주일) 19시 저녁미사	청년회

◎ 건축헌금 약정현황(9/2일 현재)

금주	1세대	약정금액	2,000,000
누계	421세대	약정총액	1.084,390,000

◎ 우리들의 정성(8/27~9/2)

항 목	봉 헌 금
주 일 헌 금	6,989,100
2차 헌금(사제양성 후원금)	985,100
교 무 금	15,290,000
건 축 헌 금	17,220,000
감 사 헌 금	370,000
정진우20만. 한영호10만. 우종원5만 익명2만	
성 소 후 원 금	40,000
사 회 복 지 후 원 금	230,000
배민택23만	
합 계	41,124,200

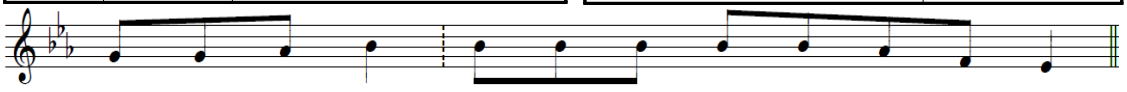

내 영 혼 아 주 님 을 찬 양 하 여 라

미사시간		신장본당	예비자 교 리	주일 : 09:30
토요특전	오후4시(어린이) 19:30(중.고등부)	하남시 신평로 73번길 38 사무실 794-7911 수녀원 794-7912 팩 스 793-4471 유치원 794-7949 방정규 연령회장 : 010-9459-5362		화 : 20:00
주일미사	06:30 09:00 11:00 19:30(청년)		유아세례	홀수 달 둘째주 토 17:00
평일미사	06:30 월.수.금 10:00 화.수.목.금.토 19:30 화.목		차 축복	수시로
			고해성사	매 미사 30분전

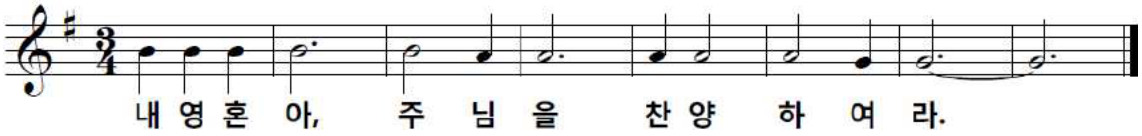

₽. 다음주는 교구주일 특별헌금이 있습니다.

₽. 주임신부님 휴가!

9월 10일(월)부터 14일까지 주임신부님께서 휴가를 가십니다. 휴가 중에 하느님은총 충만히 받고 돌아오시어 기쁘게 사목하실 수 있도록 기도 부탁드립니다.

₽. 예비자 입교식!

예비자 입교식이 **9월 16일(일) 교중미사 중**에 있습니다. 주변에 계신 분들 가운데서 성당에 관심 있는 분들에게 권유하셔서 한 분씩 인도할 수 있도록 노력해주시면 감사하겠습니다.

₽. 추석합동위령미사안내!

추석을 맞이하여 세상을 떠나신 조상, 가족, 친지, 친구, 은인 등의 영혼을 위하여 합동위령미사를 봉헌합니다. 위령자분들의 성함을 작성하여 제대 앞에 모셔 놓고 분향예절을 함께 합니다. 따라서 가급적이면 미리미리 위령미사를 신청해주시기를 청합니다. 위령자분들의 명단을 미리 작성해야하기 때문입니다. **미사는 새벽미사와 11시 미사** 두 대가 봉헌됩니다. **10시 30분에 합동연도**를 합니다. (연도책 지참요망)

₽. 서울대교구 한국가톨릭다도회 기초반회원모집!

모 집 : 초급반-매주 월요일 11시
중급1반-매주화요일 11시
교육내용 : 다도를 통한 차문화의 이해와 인성예절
장 소 : 신장성당 교육관 다도회실
수강료 : 학기당 초급 18만원 / 중급 20만원
기 간 : 9월 10일 ~ 12월 3일
문 의 : 임명희(로사리아) 010-9035-1145

₽. 교구 성경잔치 참가 안내!

교구성경경시대회 및 암송대회 참가 희망자는 사무실에 오셔서 신청서를 작성해 주시기 바랍니다.

₽. 성사표 상시 준비!

고해소 앞에 빈 판공성사표를 비치해 두었습니다. 성사표에 이름과 세례명 주소 연락처를 기재하시고 성사 보실 때 제출해 주시면 판공성사로 인정이 됩니다. 개인 참회예절 코팅지가 고해소 앞에 비치되어 있으니 참회 후 고해성사 보시기 바랍니다.

₽. 하남지구 초등부 한마음잔치!

9월 15일(토) 오후 1시 30분부터 교육관 3층에서 하남지구 초등부 한마음잔치가 있습니다. 부모님들 관람 가능합니다.

₽. 반주 봉사자를 모집합니다!

평일미사 반주자를 모집하오니 봉사를 원하시는 분은 사무실로 접수해 주시기 바랍니다.

자격요건 : 체르니 30번 이상
평일 오전, 오후 미사 반주 가능하신 분

※ 오르간 교육 예정

₽. 각 단체 양식을 사무실 메일로 청합니다!

본당의 모든 단체에서 쓰시는 단체의 양식을 (회칙과 예산편성양식, 기안용지, 지출결의서, 행사보고서, 결과보고서, 결산보고서 등) 단체명으로 메일을 보내주시기 바랍니다.

메일주소 : sinjang@casuwon.or.kr

₽. 전입을 환영합니다! (6월 7일 ~ 8월 31일까지)

김영희(마리아) 자이2반 / 윤석분(안 나) 덕풍2-5
이희영(아가다) 한솔2-3 / 김다운(다니엘) 덕풍1-3
방성해(아가다) 신장2-2 / 최경실(마리아) 교산구역
박남이(안 나) 덕풍1-1 / 신용호(라파엘) 벽산 4반
양병진(모 세) 현대 1반 / 변유리(안 나) 덕풍3-2
장정임(크리스티나)덕풍2-1/ 김대현(사도요한)덕풍3-2
신정미(크리스티나) 자이5반/ 박수현(모니카) 덕풍2-4
박보운(안토니오) 덕풍1-2 / 심순진(사 라) 현대 1반
최정옥(세실리아) 에코3-4 / 박납심(루시아) 더샵 2반

₽.신장동 형제모임!

때: 9월 9일 19시 30분 /곳: 이황오(베드로)형제댁

₽. 우리들의 정성!

교 무 금 : 11,910,000 **주일헌금 :** 5,149,000
특별헌금 : 1,742,000 **감사헌금 :** 신민교(5),

감사헌금 : 신재은(10), 율리오(3), 김경애(3), 신광철(10), 익명(3)

신흥동 순교자들의 모후 성당

주임신부 표 창 연 (프란치스코)
총회장: 박민수(갈리스도) 전교수녀: 이 산딜라 수녀 유치원: 박 펠리노 수녀
우)13259 성남시 수정구 공원로 432 ☏ 744-0265.FAX 733-2616. 유치원 732-4534

"소통과 참여로 쇄신하는 수원교구! 신앙의 기쁨! 젊은이와 함께!"

2018년도 본당복음화 실천 방향: "말씀"의 힘으로! "신앙"의 기쁨을!

경 축

본당설정 34주년

기념미사: 2018년 9월 16일(주일) 10:30
장 소: 성남여자중학교/운동장

공동체 모든 신자가 함께하는 미사와 식사 나눔/명랑운동회로 진행됩니다.

♣ **오늘의 헌금**
주일헌금과 장기수선 특별봉헌금

♣ **소공동체 모임**
소공동체 게시판/현관 참조

♣ **청년 모임(임시)**
매주(토) 18:30~ (친교실)

♣ **2019년도 본당달력 후원 광고모집**
후원광고면수/10칸 후원비/년/30만원

주요 전례 및 행사

♣ **유아세례 신청 - 만7세 이전**
일정: 매월 첫 토요일 18시
신청서-사무실 앞(가족관계증명서 첨부)

♣ **사제 연수(성남지구) 9월 11(화)~14(금)**
평일 미사 기존대로 유지

♣ **한가위 위령합동미사 9월 24일(월)**
11시 미사(10:30 연도시작)
미사예물은 성전 뒤편 봉헌함.

♣ **남한산성 순교자 현양대회**
9월 22일(토) 10:30

♣ **지역 전례 및 청소안내**

교중 지역 전례		본당 청소	
09월 09일	평화지역	09월 15일	절제지역
09월 16일	절제지역	09월 22일	온유지역

♣ **주간 미사 참례 현황**(8월 27일~9월 02일)

평일 미사	월	화	수	목	금	토	합계
	44	75	89	74	68	69	419

주일 미사	청소년미사	어린이미사	교중미사	합계	참례율
	155	215	365	735	38.06

총신자수: 1,933명 참례대상자수: 1,931명(거주미상 제외)

♣ **우리들의 정성된 봉헌**(8월 27일~9월 02일)
- 교 무 금: 91건 5,855,000원
- 주일헌금: 2,077,300 ● 특별헌금: 660,500
- 성소후원금: 2건 30,000 ● 미사예물 64건 2,675,000

♡ 감사헌금 및 후원금(11건) 845,000원
익 명 5,000 익 명 10,000 정문숙 30,000
안창영 50,000 홍삼엽 50,000 현영자 50,000
박소현 50,000 임호철 100,000 김창식 100,000
김명석 200,000 윤영희 200,000

미사 전례 안내 고해성사: 매 미사 30분전
토요일: 오후 7:30(청소년 미사)
주 일: 오전 9:00(어린이 미사) 11:00(교중미사)
평 일: 월/오전 6:00 화.목/오후 7:30 수.금/오전 10:00
성시간: 매월 첫(목) 미사 후
성모신심 미사: 매월 첫(토) 10:00
※ 미사 예물은 사무실로 접수하세요.
사용하신 성가책은 제자리에 가져다 놓아주세요.

♡ 깨끗한 이면지(A4)를 주세요 -사무실-

교무금 납부 계좌: 신협 131-000-907557
예금주: 유지재단(신흥)
납부자 이름/세례명으로 이체하시기 바랍니다.

민트치과
임플란트/치아교정
사랑니 발치
이마트 사거리 농협건물 3층
원장 기동하(라파엘)
☎ 755-5033

JK그룹
[주] K&J. C [주]JK제약
콘텍트 렌즈앤
"DREAM EYE"
윤 마카엘, 강 마카엘라

종합부동산
토지전문, 분양, 매매
한 번 맺은 인연 소중히 여기겠습니다.
봉무나(안나), 김성희(아델라)
☎ 02-540-4266
010-3365-4266

초등 2학년 모집
공부방법+공부습관
영어로 잡기!!
웰라 잉글리쉬
신흥3동 자치센터 뒤편
추 로사리아 010-9042-4669

그리스도의 사랑으로 세워진
글로리아 요양원
1~5등급 장기요양등급 환영
황성욱(베드로)
031) 798-8026
광주시 새재길 190번길 38-8

주임신부 : 신동호(다윗) 전교수녀 : 엄율리엣다 김클라라 031-694-5503 총 회 장 : 전명심(안토니오) 연령회장 : 한부석(안토니오) 010-5332-2491	**아미동성당** **성 이문우 요한** 17333 이천시 부발읍 경충대로 2050번길 192 홈페이지 : http://www.amidong.or.kr E-mail : ami@casuwon.or.kr 사무실 : 694-5501, FAX : 694-5504	♣ 미사 시간 안내 ♣ 주일 : 오전9시, 오전11시(교중) 토 : 오전10시(첫주, 성모신심) 오후3시(어린이), 오후7시(중·고등,청년) 평일 : 월 오전6시 화·목 오후7시 수·금 오전10시
예비자교리 : 주일 오전 9시30분 고해성사 : 미사전 30분 유아세례 : 매월 첫주 토요일		병자영성체 : 매월 마지막 목요일 차축복 : 상시 집,가게축복 : 상시

총신자수	미사참례자	미사참여율
1,941명	549명	28.28

◎ 전례 및 행사 안내

9월 13일(목) 미사 후	울뜨레야 월례회의
9월 14일(금) 11:00	사회복지분과 월례회의
9월 14일(금) 19:30	꾸리아 월회합
9월 16일(일) 10:00	평단협 월례회의
9월 23일(일) 10:00	제분과 월례회의
9월 24일(월) 11:00	**한가위 위령합동미사** - 합동미사 예물 봉헌 있습니다.

◎ 전례봉사 안내

일시	교중미사해설	전례	안내봉사	청 소
9.9	홍순례(노엘라)	사동2	사동2형제회	성우1
9.16	이성우(베드로)	사동3	사동3형제회	성우2
9월 청소봉사 : 창조주의 모후 Pr.				

◎ 교무금 자동이체 계좌 안내

농협 : 233072-51-019648 천주교수원교구유지재단
※ 입금자에 "성명 + 세례명"으로 기재 바랍니다.

◎ 우리들의 정성

· 주일헌금	1,724,600	· 특별봉헌금	1,102,350
· 교무금	5,893,000		
· 감사헌금	안광덕 300,000, 정애라 300,000, 김춘자 200,000, 김용자 100,000 이경란 50,000		

◎ 특별 봉헌금 안내

9월 16일(다음주)	교구주일

※ 9/18(화)~19(수) 동안 주임신부님 교구 추계사제연수로 본당에 미사가 없습니다.

※ 교구 순교자 현양대회 참가 안내
- 장 소 : 미리내 성지
- 일 시 : 9/27(목), 10:30~16:00 **(9시 본당 출발)**
- 접 수 : 9/16(일) 까지, 주일 로비, 평일 사무실
- **9/27(목) 당일 본당에 미사가 없습니다.**

※ 본당설립 20주년 기념 성가 경연대회 안내
- 주제 : '감사드리며 그분 앞으로 나아가세. 노래하며 그분께 환성 올리세.' 시편 95,2
- 일시 : 10/14(일) 10:30 ~ 16:00

※ 2019년 본당 달력 광고 접수 안내
- 광고비 : 20만원
- 접 수 : 9/30(일) 까지, 선착순 10명, 사무실

※ 여정(성경공부) 개강 접수 안내
- 과 목 : 예언서
- 일 시 : 8/31(금), 매주 금요일, 10:40~12:40
- 수강비 : 2만원 (교재비 별도)
- 접 수 : 9/9(일) 까지, 교육분과장
- 문 의 : 교육분과장, ☎ 010-6353-7993

※ 초등부 주일학교 성지순례 안내
- 장 소 : 미리내 성지
- 일 시 : 9/15(토), 09:00~17:00
- 신청비 : 5,000
- 접 수 : 9/8(토) 까지
- 문 의 : 고민정 엘리사벳, ☎ 010-5337-2540

※ 전입을 환영합니다! (8/27~9/2)

세대주	구역	세대주	구역
이미영(카타리나)	사 동 1	-	-

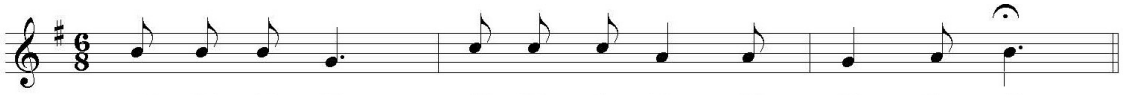

내 영 혼 아 주 님 을 찬 양 하 여 라

드로우뮤직 뮤지컬 스튜디오
신하리 394-10 103호(경충대로2257,24)
원장 : 김효남(모니카) ☎ 694-9211
* 뮤지컬, 연기 전문학원
* 성인 피아노 레슨
www.instagram.com/mmonica_kim

안경박사
CGV 맞은편 ☎ 633-6006
※신자분 특별세일
장준희(루돌프)

송월타월 이천대리점
이천시 중리동 세람저축은행 옆
☎ 632-5500
포털검색 : 송월타월이천대리점
오도환(요한)·강영애(베로니카)

민내과 의원
진료과목 : 내과, 소아과, 종합검진, 수면내시경, 초음파
라온펠리스 옆 산림조합 3층
031-635-5714, 010-5365-7960
이정민 다미아노

부 산 복 집
중리동 180-6(중리천로 40)
이천성당 밑 공용주차장 옆
031-636-2253, 010-3349-6516
문희수(바오로), 김금안(마리아)

IQ 창의센터
체스&MSO(창의 사고력 게임)
사고력 수학(시매쓰,팩토,스쿨수학,도형)
아미초등학교 옆, 010-4830-9588
최선경 레지나

아주대학교 병원 지하2층 종교실 옆

천주교 원목실

http : //cafe.daum.net/ajou5419 //이메일:ajou5419@hanmail.net

수원시 영통구 원천동 // 구내5419 *010-3332-5419 (직통)219-5419

미사	주일	10 : 30 아주홀(지하 1층)
	목요일	17 : 30 종교실(지하 2층)
성사	봉성체 병자성사	주일, 목요일(오후 3시30분부터 시작)
	고해성사	미사 전, 후

성체 조배 실 (종교실 옆) - 24시간 개방

장례식은 본당에 의뢰하시고 불가할 시 연락처 : 010-3332-5419

원목신부 : 류희구 안셀모신부(상주안함)

원목수녀 : 유 아가타 수녀(상주안함)

09:00~17:00 면담, 방문(월,수요일 휴무)

****

복음 : 마르 7, 32-35

사람들이 귀먹고 말 더듬는 이를 예수님께 데리고 와서, 그에게 손을 얹어 주십사고 청하였다. 그에게 '에파타!' 곧 '열려라!' 하고 말씀하셨다. 그러자 곧바로 그의 귀가 열리고 묶인 혀가 풀려서 말을 제대로 하게 되었다.

♥ 미사가 가장 큰 기도입니다. 하느님의 현존을 느끼고 그리스도의 몸을 내안에 모심으로 생명을 얻는 것입니다. 미사에 참례하시기를 기다립니다.

※ 환자복, 링거 줄, 휠체어 그대로 오세요.

♥다음 주 전례 정 기순(엘리사벳)님입니다

♥ 수술 전에 병자성사를 원하시는 분은 미리 원목실로 연락해주시기를 바랍니다. (지하2층 종교실 옆 천주교 원목실)

♥ 병자성사, 대세와 봉성체는 미리 봉사자나 수녀님께 신청해주세요.

♥ 입원하신 신자 분들은 원목실로 연락주시면 수녀님과 봉사자들이 방문하시고 기도와 대화로서 함께 해줍니다.

♥ 복음 단상 : 오늘 복음에서 사람들이 귀먹고 말더듬는 이를 예수님께 데리고 와서, 그에게 손을 얹어 주십사고 청하였습니다. 귀먹은 이는 어떤 이인가? 귀가 없는 이가 아니라, 귀가 있어도 듣지 못하는 이입니다. '귀먹고 말 더듬는다'는 것, 그것은 소통하지 않고, 통교하지 않는다는 것을 말합니다. 곧 그것은 단절과 분리요, 친교를 나누지 않음이요, 자신을 내어주지 않고 사랑하기를 거부하는 것을 말합니다.

사실, 우리도 귀 막고 입 막고 사는 귀머거리요, 벙어리임에 틀림없습니다. 타인의 충고를 받아들이지 않을 때가 바로 귀머거리요, 타인을 칭찬하지 않을 때가 바로 벙어리입니다. 하느님의 말씀을 받아들이지 않을 때 우리는 귀머거리요, 하느님께 감사드리지 않을 때 우리는 벙어리입니다. 듣고 싶은 말만 듣고 듣기 싫은 말은 듣지 않을 때 우리는 귀머거리요, 하고 싶은 말만하고 하고 싶지 않는 말은 하지 않을 때 우리는 벙어리입니다. 오늘 예수님께서 당신의 영을 불어넣으시며 말씀하십니다.

"에파타!(열려라)"

바로 그 순간, 저희는 그분 손가락을 통하여 만질 수 없는 신성을 만집니다. 곧바로 묶였던 혀가 풀리고 닫혔던 귀의 문이 열립니다. 당신 말씀을 듣도록 '듣는 귀'를 열어 당신 말씀을 심으십니다. 당신 손가락으로 혀를 도유하여 영을 불어넣으십니다. 그리고 이로써, "귀머거리는 귀가 열리리라. 그렇습니다. 오늘도 예수님께서는 우리의 영혼을 도유하십니다. 저희 귀를 열어주시어 당신 말씀을 담아주시고, 혀로 그 아름다운 향기를 맛보게 하십니다. 아~멘

	미 사 시 간
주일	학생미사 : 토요일 저녁6시 주일미사 : 오전9시, 11시 청년미사 : 주일 저녁7시
평일	월요일 : 오전 6시 화, 목 : 저녁 7시30분 수, 금 : 오전 10시

안녕성당(성 요한 마리아 비안네)

18325 경기도 화성시 효행로 592-6(안녕동)

주임신부 : 장 유 (스테파노)
총 회 장 : 최주현 (요한사도)
연령회장 : 김덕진 (요셉)010-8885-4130
사 무 실 : ☎ 225-0909, FAX : 225-2535

- **성모 신심미사**
  매월 첫(토) 오전10시
- **성시간**
  매월 첫(목) 저녁미사 후
- **병자 영성체**
  매월 둘째(수) 오전11시부터
- **유아세례**
  3,6,9,12월 첫(토)저녁7시
- **축복식(집,차), 가정방문**
  수시접수(사무실)

● 병자 영성체 안내

- 일시 : 9월 12일(수) 오전 11시부터
* 9월 9일(주일)까지 신청하시기 바랍니다.

● 오산지구 청년연합회 일일 피정

- 일시 : 9월 16일(주일) 오후 13:00~22:00
- 장소 : 안녕성당
* 9월 청년신앙교육/그룹나눔은 23일(주일) 실시

● 본당의 날 행사 안내

- 일시 : 10월 21일(주일) 10:00~16:00
- 장소 : 인근 학교 운동장 (예정)
* 올해 본당의 날 행사는 한마음 체육대회로 진행될 예정이며, 준비운영에 필요한 찬조 후원금을 봉헌 받습니다. 교우 분들의 많은 관심과 참여를 부탁드립니다. (일정표 추후 게시)

● 주임사제 추계사제연수 안내

- 일시 : 9월 18일(화) ~ 9월 20일(목)
* 사제연수 기간 중 본당 평일미사는 없습니다.
* 사무실은 정상 운영합니다.

● 교구 순교자 현양대회 참가 신청 안내

- 일시 : 9월 27일(목) 오전 10:30~16:00
- 장소 : 미리내 성지(신청 : 소공동체 구역별)
- 참가비 : 5,000원
* 9월 10일(월)까지 신청하시기 바랍니다.
* 당일 본당에서 8:30에 버스로 이동 (점심제공)
* 당일 저녁미사 있음 / 전신자 교육 없음

● 한가위 합동위령미사 안내

- 일시 : 9월 24일(월) 오전 11시, 저녁 7시
* 합동미사예물 있습니다.
* 10시 30분부터 연도 있습니다.
* 당일 오전 차량운행은 없습니다.

● 추석 연휴기간 미사 안내

* 9월 24일(월)~26일(수) 미사 있습니다.
* 연휴기간 전례단 / 제의방 봉사자들은 쉽니다.

● 제24차 성경잔치 성경 경시대회 안내

- 일시 : 2018년 10월 14일(주일) 09:00 ~ 16:30
- 장소 : 효명 중학교
- 참가인원 : 개인 참가 / 팀 참가(12명)
- 신청기간 : 9월 9일(주일)까지(사무실)
- 문 의 : 교육분과장 (010-9171-8249)

● 성당청소 참여에 관한 본당 신부 지침

* 안녕성당은 매주 토요일 오전에 각 구역별로 돌아가며 성당청소를 하고 있습니다. 성당 청소는 전신자 대상으로 하고 있으며, 우리의 의무이기도 합니다. 구역장의 청소 권유를 대수롭지 않게 생각하거나 청소하는 사람은 따로 있다고 생각하면 안 됩니다. 책임감과 주인의식을 가지고 청소에 참여하야 하겠습니다. 각 단체장과 성당을 이끌어가는 모든 봉사자들은 누구보다도 모범이 되어야 하며 성당청소에 적극적으로 참여하길 바랍니다.

● 우리들의 정성

교 무 금	4,110,000
주 일 헌 금	1,500,000
감 사 헌 금	300,000(김민근외 3명)
특 별 봉 헌 금	150,000
미 사 예 물	1,270,000
합 계	7,330,000
성 소 후 원 금	149,000원 / 누계 : 4,366,000원
헌 화 후 원 금	31,000원 / 누계 : 632,000원
사회복지후원금	70,000원 / 누계 : 2,952,700원

건축헌금 (8/27~9/2) 합계 : 1,134,000
김차주 50,000, 선은임 100,000, 이승수 50,000
강성호 50,000, 양복연 50,000, 배명룡 20,000
지난주일 건축헌금: 814,000
(2018년 누계 : 86,516,320)
봉헌해주신 분들께 감사드립니다.

● 지난 주일미사 참례 현황

구분	주일			계(%)	신자 수
	9:00	11:00	19:00		
미사 참례자	146	205	88	439 26.6%	1,650

● 연중 제23주일

* **주일헌금과 건축헌금 있습니다.**

교무금, 건축헌금, 감사헌금 무통장 입금안내 농협 207054-51-121329(천주교수원교구)

평일	월 06:00 화 19:30 수 10:00 목 19:30 금 10:00		
주일	토	19:30	중고등부 청 년
	주일	09:00 11:00 15:30	 교중미사 어 린 이

안산 성마르코 성당

15326 안산시 상록구 일동로 6
http//:cafe.daum.net/ildongcatholic

주임신부: 김연관(마태오)
총 회 장: 강주영(요셉)
사 무 실: 502-2124
F A X: 502-2279
연령회장: 010-5410-8464

◉ 순교자 성월(9월)

*9월은 신앙을 증거하기 위해 죽음을 당한 한국 순교 성인성녀들을 공경하고 그행적을 기림으로써 궁극적으로 하느님께 영광을 드리고 하느님의 구원 은총에 감사하는 달입니다. 순교자 성월 동안에는 특히 선조들의 순교 정신을 본받고 생활하면서 신앙쇄신의 계기로 삼고자 노력해야 하겠습니다.

◉ 입교식 및 단식 고리기도 안내

*9월 30일(주일)에 입교식이 있습니다. 신자 여러분께서는 주님께서 부여하신 선교사명을 기도와 선교로 실천하여 주님께 기쁨을 드리도록 열심히 활동해 주시기 바랍니다.

13일	선교분과	18일	일동1,2구역
14일	매화1,2구역	19일	일동3,4구역
15일	매화3,4구역	20일	사목회
16일	매화5,성호1	21일	꾸리아
17일	성호2,3구역	30일	입교식

※단식기도로 모인 희생예물은 구역장님께서 사무실로 봉헌해 주시기 바랍니다.

◉ 주임신부님 영명축일 기도 안내

*주임 신부님의 영명축일을 맞아 영적 예물로 정성되이 기도 올려 주시기 바랍니다

*영적예물: 미사, 영성체, 묵주기도, 주모 송사제를 위한 기도, 희생 기도

◉ 연령회 성지순례 안내

*일시및장소: 9월 20일(목) 원주 용소막성지

*출발 시간: 오전 8시 00분

◉ 미사 시간 변경안내

*추계사제연수로 인하여 9월 11일(화) 저녁 미사를 오전 10시 미사로 변경합니다.

※ 신자분들께서는 착오 없으시기 바랍니다.

◉ 분과 및 단체 모임 안내

*꾸리아: 9/14(금)

*사회복지분과: 9/16(주일)

*제대회: 9/20(목) *봉사자교육: 9/29(토)

◉ 축일을 축하드립니다.

*9/12(수): 미리암

◉ 미사 참례 현황(연중 제22주일)

신자수	전입	전출	미사	참례율
1,454	1	0	563	38%

◉ 우리들의 정성(8/27-9/2)

수입		지출	
교무금	910,000	경상비	1,265,780
건축헌금	1,450,000	교구공납	1,330,000
주일헌금	1,526,100	특별헌금	363,000
기타헌금	434,200		
특별헌금	434,000		
후원금	30,000		
합계	4,784,300	합계	2,958,780

◉전 례 : 9/16 성호 2구역, 9/23 성호3구역

◉커피봉사:9/16 성호 2구역, 9/23 성호3구역

◉차량봉사:9/16 서용수 가브리엘

화답송

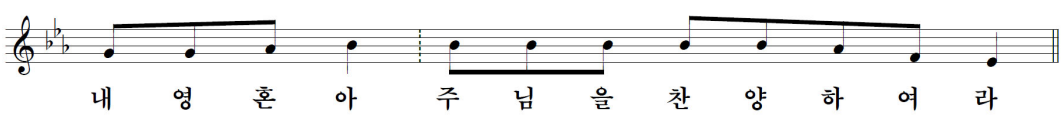

✝ 천주교를 알고자 하시는 분은 이웃 천주교 신자들 또는 사무실에 문의 하십시오.

예비자 교리: 주일 오전 9시 30분, 목요일 오후 8시 30분

안산 성마리아성당
Since 2001

사무실 : 410 - 9191	
F A X : 412 - 9451	
김 레오니 수녀 : 486-6454	
연령회장 : 010-3070-3176	
유아세례 : 매월 마지막 토요일 태아 축복식 : 매월 마지막 교중미사 후 여행자 축복 : 사무실 문의 고해성사 : 미사 전	

미사시간안내	
월	오전 6:00
화.목	오후 7:30
수.금	오전 10:30
토	오후 7:00 (토요일 저녁 주일미사)
주일	오전 10:30 (교중) 오후 4:00 (어린이) 오후 7:00 (중.고등부/청년)

일치의! 바다의 별

주님께 정성껏! 주일 봉헌에 1차, 2차의 마음을 담아 함께 봉헌해 주십시오.

◈초등부 첫영성체

일시 : 9/9(주일) 오후 4시 (어린이 미사 중)

►처음 예수님의 몸을 모시는 8명의 어린이들이 주님 안에서 행복하길 기도해 주세요.

◈병자영성체

일시 : 9/13(목) 오후 2시

►미리 신청해 주십시오.

◈한가위 합동 위령미사

일시 : 9/24(월)

연도 : 오전 10시 / 미사 : 오전 10시 30분

►하느님과 조상들의 은혜에 감사하고, 조상들의 영원한 안식을 위해 합동위령미사로 봉헌됩니다.

◈각 단체 월례회의

단 체	일 시
연령회 월례회의	9/9(주일) 교중 미사 후
꾸리아 월례회의	9/13(목) 저녁 미사 후
전례분과 월례회의	9/15(토) 저녁 미사 후
소공 형제회 월례회의	9/16(주일) 교중 미사 후
제분과위원회 월례회의	9/16(주일) 교중 미사 후

◈함께 했던 지난 한 주간

.성경 경시대회 준비로 금요일 오후 2시 ~ 4시까지 8명의 함께 성경(마르코 복음)통독을 하였습니다.

.소공동체 월례회의에 19명의 봉사자들이 함께 기도하고 나눔을 하였습니다.

.매월 첫 금요일에 돌아가신 연령을 위한 위령기도가 있었습니다.

◈우리의 정성 (2018. 8. 30 ~ 9. 5)

주일헌금	2,835,500원 / (미사참례 : 583명)			
교무금	합 계 4,148,200원 (54세대)			
건축헌금	황태원	110,000	익 명	60,000
	김왕회	150,000	정희원	40,000
	장찬희	100,000	익 명	10,000
	김종범	130,000	조길수	100,000
	이근욱	150,000	이능환	50,000
	백인선	60,000	진경화	100,000
	이경아	30,000	남효근	100,000
	김재봉	100,000	익 명	60,000
	홍금선	100,000	김홍중	30,000
	합 계 1,480,000원 (18세대)			
감사헌금	0			

◈주일 준비 소공동체의 날

일 자	전례 및 청소	차 봉사
9월 9일	그린9차(유대철베드로)	그린7차(우술임수산나)
9월 16일	그린8차(임치백요셉)	푸르1차(정정혜엘리사벳)

◈교우와 거래 합시다

주간 보호 센터
낮 동안 어르신을 모셔 드립니다.
(고수련요양원부설)
☎ 419-2570
위치 : 한대앞역

쌤소나이트
여행가방, 서류가방,백팩전문점
조원진(요셉)
☎ 475-0166
NC 백화점 맞은편 횡단보도 앞 1층

선 치 과
수요일 야간진료 (예약 접수)
원장:이재곤(에발도)
☎ 401-5404
월피현대프라자3층

우리들 가족의원
내과,소아과,피부과, 이비인후과
안재연(루카), 고민정(루치아)
☎ 407-7771
송호중앞 로데오거리

호수 카 센터
모든 차량, 엔진, 하체, 도금,판금전문
김왕회(베네딕토)
홍숙희(루치아)
☎ 401-9667
☎ 010-5262-1354

건강한미래항외과
종합건강검진(5대암) 대장항문, 유방수술 예방접종
서희석(스테파노)
☎ 414-8275
고잔우체국 맞은편

레 노 마 골프
골프 웨어 전문점, 의류용품,가방,신발외
김남정(마리아)
☎ 406-2100
☎ 010-9755-5331
사동의류타운 한대점

차가네 수제만두
개성만두전골&샤브샤브 무한리필.
차을희(베네딕토)
☎ 413-7722
010-7546-7502
안산25시광장롯데시네마1층

화랑 축산
한우, 암돼지 전문
이지연(안젤라)
☎482-4635
네오빌 정문앞 601동 건너편상가

서안산노인전문병원
330병상 양.한방 HDF신장투석, 재활, 산재지정병원
최관영(비오)
☎ 010-8781-7488
고잔 이마트 옆 대일 운전학원 맞은 편

교무금, 건축헌금, 감사헌금 무통장 입금안내 신협 131-002-037058(안산성마리아)

제673호 (2018. 9. 9)

주임신부: 노인빈(엑 벨 트)
총 회 장: 문민식(포 카 스)
사무실: ☎ 413-9004
팩 스: ☎ 483-6677
연령회장: 김택희(안 나)
010-3131-0689

안산 성 안나 성당

복되신 동정 마리아의 모친 성 안나

(15474) 안산시 단원구 광덕2로 112
본당카페 : http://cafe.daum.net/ansananna

본당 미사시간 안내				
주일미사(토)		평일미사	월	06:00
초중고	15:00		화	19:30
토요저녁	19:30		수	10:00
주 일 미 사			목	19:30
교 중	10:30		금	10:00
청 년	17:00		첫토	10:00

유 아 세 례	홀수달 첫째 토요일 오후 5시 30분	성 시 간	매월 첫째 목요일 저녁미사 후
예비신자 교리	주일 오전 9시	혼인면담, 각종축복	사무실로 신청

● 화답송

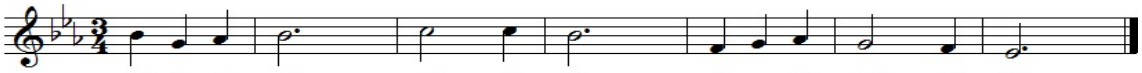

● 성전 봉헌을 위한 묵주기도 봉헌 현황

목표단수	8월 누계	총 누계	잔여단수
2,000,000	10,880	1,864,402	135,598

● 추계 사제 연수 관계로 9/18(화) ~ 9/20(목) 까지 본당 평일미사가 없습니다.

● 연중 제23주일 주간 본당 일정

9/9(주일)	- 연도 가창 교육 - 울뜨레야(오후 6시)
9/11(화)~ 9/12(수)	- 소공동체 봉사자 피정 (평창 성필립보 생태마을)
9/13(목)	- 환자 영성체 - 사목평의회(저녁미사 후)
9/14(금)	- 꾸리아 월례회의(오후 8시)
9/15(토)	- 세례자 첫 고해(오후 7시)
9/16(주일)	- 본당 설립 13주년 기념 전신자 음식나눔 - 2018년 상반기 재정보고

※성전 봉헌을 위한 2차 헌금이 매주 실시됩니다.

● 사제 수품자(최재완 미카엘) 성소후원금 수납
- 일 시 : 매 주일미사 전후 성당 1층 로비
- 교우분들의 많은 기도와 후원 부탁드립니다.

● 한가위 합동위령미사 안내
● 조상님들께 영원한 안식 주시옵길 기원하는 합동위령미사가 봉헌됩니다. 합동예물은 미리 정성스럽게 준비하시어 봉헌해 주시기 바랍니다. 명절에 고향에 가시는 분들은 구역·반 봉사자나 본당사무실에 미리 봉헌해 주시기 바랍니다.
- 일 시 : 9월 24일(월) 오전 10시 30분(10시 연도)

● 환자 영성체
- 일 시 : 9월 13일(목) 오전 10시부터
- 구역장, 반장님을 통해서 사무실로 신청 바랍니다.

● 연도 가창 교육
- 일 시 : 9월 9일(주일) 교중미사 후(13:00~15:00)
- 강 사 : 이종석 마르코(교구 연령회 연합회 운영부장)

● 본당 설립 13주년 기념 전신자 음식나눔
- 일 시 : 9월 16일(주일) 교중미사 후
● 전신자를 위한 점심식사가 준비되오니 많이 참석하시어 친교와 화합의 장을 이루어 주시기 바랍니다.

● 교무금, 건축헌금 송금계좌

교무금	신협	안산성안나성당	131-002-038539
건축금	신협	안산성안나성당	131-002-038577

- 연말정산이 필요한 교무금 책정자 명의로 송금 바랍니다. 단, 결산관계로 자동이체 등록이나 계좌이체를 매월 25일 이전으로 해주시기 바랍니다.

● 본당 차입 현황

총부채	토지대금	191,750,000
	신협차입	100,000,000
	계	291,750,000

● 본당 봉사 안내

일 자	내 용	담 당
9월 15일(토)	청 소	대림 4구역
9월 22일(토)	청 소	단원 5구역
9월	미사 안내	모든 성인들의 모후
	차봉사	푸르 8구역

● 연중 제22주일 미사 참례 현황

초중고	토요저녁	교중	청년	합계
58	65	179	75	377
총신자수	1,537(568)	미사참례율	24.53%	

● 우리들의 정성(8월 30일 ~ 9월 5일)

주일헌금	1,718,000			
특별헌금	825,000			
교무금	2,480,000			
건축헌금	이창섭 100,000 익 명 500,000 익 명 100,000 홍승연 20,000 강재민 60,000 이영일 40,000			
건축헌금 계	주 간	820,000	8월계	3,420,000
감사헌금	익 명 500,000 익 명 50,000			
성소후원금	140,000			

교무금은 신자의 의무입니다. 매월 주님께 감사하는 마음으로 정성껏 바쳐야 합니다. 전입 오신 분이나 새로 책정하실 분은 사무실로 신청하시기 바랍니다.

"내가 너희를 사랑한 것처럼 너희도 서로 사랑하여라." (요한 13,34)

2018. 9. 09. 연중 제23주일

본당신부 : 이정훈(요 셉) 총 회 장 : 권상태(안드레아) 연령회장 : 이호상(세베리노) 010-3314-9621 사 무 실 : 031) 437-7911 팩 스 : 031) 437-7912	**안산 성 요셉 성당** (15493) 안산시 상록구 석호로 17	미사시간	주일	어린이 토 16:00 일 반 토 19:30 교 중 일 10:00 청 년 일 19:30	
			평일	월 6:30 화 19:30 수 10:00 목 19:30 금 10:00	

· 전입교우는 사무실에서 교적을 확인 · 정리해주십시오. · 면담 및 준성사(집,상가, 차량) 축복은 미리 신청해 주십시오.

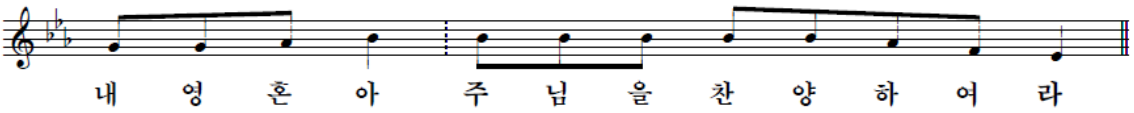

9월은 순교자 성월입니다

그리스도께서 하느님을 증거하고 세상의 구원을 위해 당신 자신을 바치셨듯이 순교자들도 그리스도를 증거하고 신앙을 지키기 위하여 목숨을 바쳤습니다. 우리도 어려운 여건 속에서 하느님의 뜻에 따라 서로 돕고 사랑하며 기쁘게 사는 모습으로 하느님을 증거하고 따르는 순교의 삶을 살아야 하겠습니다.

봉 사

	연중 제24주일	연중 제25주일
구역청소 전례봉사	9/15(토) 10시 4구역	9/22(토) 10시 5구역
안내봉사	샛별pr.	M.E
차 봉사	형제회 4.5구역	형제회 6,7,10구역

전례 및 행사

■ 9월 환자 영성체

- 일시 : 9월 13일(목) 09:30
- 주임신부님 교구교육 참여로 환자영성체는13일에 합니다.
- 9일(주일)까지 각 구 · 반장님을 통하여 사무실로 신청

■ 신부님 교구 추계사제연수

- 기간 : 9월 18일(화) ~ 20일(목) 아론의 집
- 위 기간 동안 본당 미사는 없습니다.

■ 추석 합동위령미사

- 일시 : 9월 24(월) 11:00미사 (연도 10시30분)
- 세상을 떠난 부모, 형제,친지,은인들의 연옥 영혼을 위해 위령미사를 봉헌합니다. 예물은 사무실에 접수바랍니다.

9/22(토)	9/22(토) 19:30	9/23(일) 10:00	9/24(월) 11:00	9/25(화)	9/26(수) 10:00
미사없음	미사	교중미사	합동미사	미사없음	미사

- 22일(토)4시 어린이미사와 25일(화) 저녁미사는 없습니다.

단 체 모 임

■ 울뜨레야 월례회의 : 9/9(주일) 교중미사 후
■ 평단협 월례회의 : 9/16(주일) 교중미사 후
■ 전례위원회 월례회의 : 9/16(주일) 교중미사 후
■ 꾸리아 월례회의 : 9/19(수) 오후 8시

봉 헌

■ 2차 헌금

* 금주(9/09) : 없음 * 차주(9/16) : 교구 특별사업비

■ 지난주 수입 및 지출 (8월27일~9월05일)

수 입		지 출	
교 무 금		제 전 비	286,000
주일헌금	1,444,000	전 교 비	605,000
특별헌금	590,000	선 교 비	860,000
		시설영선비	680,850
		소모품비	532,533
		청년회지원비	200,000
		기 타	564,230
	2,034,000		3,728,613

※ 교구 차입금 : 81,000,000원

■ 감 사 헌 금 :

기 타

월/일	16:00	19:0	10:00	19:30	30(%)
9/02		84	232	54	370/1240

■ 9월 성경쓰기 : 에스테르기

천주교를 알고 싶은 분은 사무실 또는 이웃 교우들에게 문의해주시기 바랍니다.

안 성 성 당

착한 의견의 모친

(17588) 안성시 혜산로 33

본당신부: 정진만(야고보)
전교수녀: 유 데레사
손 엘리사벳
사 무 실: ☎ 672-0701
F A X: ☎ 672-1004

미사시간				
	토요일	19:00 [토요일 저녁 주일미사 / 가정미사]	월요일	6:00
	주 일	6:00 / 10:30 [교중] / 19:00 [청년]	화 / 목	19:00
	예비자교리	주일 9:00	수 / 금	10:00

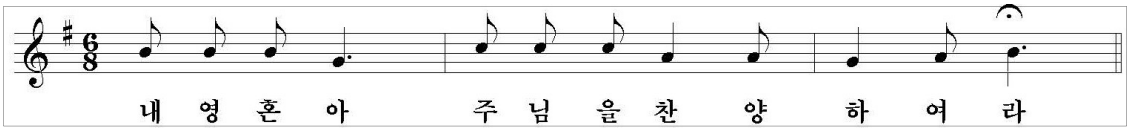

■ 안성지구 순교자 현양대회 안내

일시: 9월16일(주일) 11:00 / 죽산성지
준비: 미사도구, 묵주, 도시락, 모자
출발: 9:00, 교통비 3,000원(선착순1대)

10:20	묵주기도(고통의 신비)
11:00	순교 현양 미사
12:30	점심식사(개별준비)
13:30	본당별 신심행사 순교자 묘역 참배 십자가의 길 기도 성체조배(대성당)

※ 본당 미사는 새벽 6시에만 봉헌됩니다.
(교중미사, 저녁 7시 미사는 없슴)

■ 추석 합동미사 일정 안내

일시: 9월24일(월) 6:00 / 10:30
합동미사 전, 9:40부터 합동위령기도,
미사 후 합동분향이 있습니다.
지향: 세상을 떠난 조상, 부모, 자녀, 형제들
봉헌: 합동위령미사 예물은 사무실로 접수해 주시기 바랍니다.

■ 9월 봉성체 일정 안내

일시: 9월12일(수) 13:30 성당 출발

■ 9월 외방선교후원회 미사 안내

일시: 9월12일(수) 10:00

■ 9월 꾸리아 월례회 안내

일시: 9월13일(목) 저녁미사후, 공베르홀

■ 단체모임 및 회합 일정

9/09(주일): 선교분과, 성심회
9/11(화): 성령기도회, 성가대
9/13(목): 빈첸시오회

■ 다음 주, 교구주일 특별헌금 있습니다.

■ 우리들의 정성

〔연중 제22주일〕 **8월28일(화)~9월2일(주일)**

교 무 금	5,350,000원
주 일 헌 금	3,370,000원
특 별 헌 금	471,000원

※빈첸시오회 회비 입금계좌※
(신협)131-017-623720
안성성당(빈첸시오회)
매주 목요일, 빈첸시오회 회합(저녁미사후)

※ 직원(사무원) 채용 공고 ※

자격조건: 세례받은지 3년 이상 된 신자,
회계처리 및 PC(한글,엑셀) 가능자
제출서류: 이력서, 자기소개서, 교적사본, 가족관계증명서, 본당신부추천서(타본당)

※등기접수 가능하며 제출하신 서류는 돌려드리지 않습니다.(자세한 사항 사무실로 전화 문의)

매주 화요일은 <소공동체의 날>입니다. 집, 가게, 자동차 축복은 사무실에 신청하십시오.
교무금 자동이체 계좌번호는 <신협 131-016-240209, 예금주: 안성성당> 입니다.

★미 사 안 내★	천주교 수원교구 안성추모공원	관리사무실
주일위령미사 매 주일 오후 2시		☎ 031) 672-4276 FAX 031) 673-9902
평 일 미 사 매 수요일 오후 2시		근무시간 08:30~17:30 (점심시간12:00~13:00)
연중특별미사 설날, 추석, 위령의 날 (오전11시 / 오후 2시) 한식(전 주일 오후 2시)	경기도 안성시 보개면 보삼로 319-34	

◈ 분묘 기간 종료자 안내
-해당분묘: 1998년 이전 매장자.
※기간종료 유가족께서는 관리사무소로 방문하여 주시기 바랍니다.

◈ 분양안내

• 매 장
-자 격: 천주교 신자
-매장기간: 30년

• 봉 안
-자 격: 천주교 신자 및 신자의 6촌이내 친척
-사 용 료
하 늘 담: 170만원~493만원
천 상 담: 337만원~633만원
-관리비: 별납

☞ 단기사용 안내
-사용기간: 1년, 5년
-단기가격: 30만원~150만원
※ 위치에 따라 가격의 차이가 있습니다.

◈ 봉분식재 및 묘지관리 신청
-식재시기: 매년 4~7월경
-신청시기: 연중
-묘지관리: 연간 묘지관리를 신청하여 잘 정돈된 묘지유지하세요

◈ 미사봉헌 안내
-계좌번호: 신협 131-006-222266
-예금주:
(재)천주교수원교구안성추모공원
※입금 후 전화요망 (봉헌자 / 봉헌일)

◈ 추석(명절) 미사 안내
☞ 9월 24일(월요일)
미사시간 - 오전: 11시(주교님집전)
오후: 2시(원장신부님집전)

◈ 제례실 사용안내
-제례실 사용을 원하시는 분들은 관리사무실에 미리신청하여 주시기 바랍니다.

◈ 유의사항
-불법소각 금지 : 폐기물관리법 제15조, 악취방지법 제15조에 의거 소각이 금지 되어 있습니다.
-묘역에 임의로 나무, 꽃등의 식재를 금합니다. (벌초과정에서 제거됩니다.)
-단지 내 주차를 삼가해 주십시오. 묘역 안에 주차하면 묘지와 잔디가 훼손됩니다.

◈ 대중교통이용 안내
·안성터미널⇒장호원행버스⇒삼죽면 하차⇒택시(삼죽콜 031-672-4060)
·죽산터미널⇒삼죽행버스⇒삼죽면하차⇒ 택시
·안성시청⇒안성추모공원행 버스(15-2번)

·안성시청 출발시간				
06:20	09:00	12:30	17:10	19:20
·안성추모공원 후문 출발시간				
06:55	09:30	13:00	17:40	19:50

분 묘 기 간 종 료 안 내

<개장>	<연장>
해당분묘: 1998년 이전 매장자	해당분묘: 1998년 매장자
개장기간: 2018년 4월 ~ 10월	연장신청기간: 2018년 만기일 이전 까지
개장신청: 수시	※ 일부 구역은 연장되지 않을 수 있습니다.

미사장소 : 추모공원 內 성당

안중 노동자 요셉 성당

ANJUNG ST. JOSEPH CHURCH

http://cafe.daum.net/yochurch

우) 17933 경기도 평택시 안중읍 안중로 131번길 37 < Fax 681-1860 >

주임신부 : 김승부 (프란치스코)
전교수녀 : 니꼴라, 아셀라
유치원수녀 : 요한보스코, 살레시아
총 회 장 : 이규용(바오로)
연령회장 : 박상기 (시몬) ☎ 010-3795-3849
사 무 실 : ☎681-2702
수 녀 원 : ☎681-2701
유 치 원 : ☎681-2705~6

구 분		미사시간	대 상
주일미사	토	오후 3:00	어 린 이
		오후 7:00	중고등부, 주일특전
	주일	오전 7:00	일 반
		오전 10:30	교중미사
		오후 7:00	청 년
매월 첫 번째 토요일		오전 10:00	성모신심미사
평 일		<월:06시> <화, 목:19시> <수, 금:10시>	

전신자 실천사항

1.평일미사 주 1번 이상 참석
2.전신자 고해성사 월 1회

전신자 생활지표

1.구역, 반 활성화
2.청소년 신앙생활 활성화

알 림	
유아세례	3.5.9.11월 네 번째 (토) 16시
예비자 교리시간	매주(목) 오후 19:50~21:10
	매주(금) 오전 10:50~12:00
	매주(토) 오후 17:30~18:30
	매주(주일) 오전 08:50~10:10
봉 성 체	매월 1회 셋째 목요일, 금요일

◎ 전례 및 봉사

일 시	해설자	1독서자	2독서자	봉사지역
9월 9일 07:00	양윤정	유재천	박혜숙	
9월 9일 10:30	이귀선	이병호	이은경	현화2
9월 16일 07:00	신광남	이병호	이회정	
9월 16일 10:30	이춘섭	이규용	박옥순	현덕
◎ 주보접기 : 9월 15일(토) 교포리, 길마원구역				

◎ 특별헌금

일 자	헌금 사용처
2018. 9. 16.(주일) 연중 제24주일(교구주일)	교구 특별사업비

◎ 본당 『전신자 성경 잔치』

- 일시 : 9월 9일(주일) 교중미사 중
  ※ 참가자(팀)의 성경암송 발표와 성경경시 시상
- 세부일정
  ① 성경경시 : 9/9(주일) 09:10~10:00 교리실, 식당
  ② 성경암송 발표 : 9/9(주일) 교중미사 중
  ③ 성경필사(4복음서) : 9/30(주일)까지 제출

◎ 환자 영성체(봉성체)실시 안내

- 1일차: 9월 20일(목) 14시부터
  대상자 : 요양원 및 병원에 계신 분들
- 2일차: 9월 21일(금) 14시부터
  대상자 : 본당 관내지역 자택에 계신 분들
- 9월 19일(수)까지 사무실로 신청하시기 바랍니다.

◎ 8월 전입교우 환영합니다.

성명	세례명	구역	직전본당
김숙자	빅토리아	송담	수원/칠보
이용기	베드로	늘푸른	군종

◎ 『혼인 갱신식』에 초대합니다.

- 일 시 : 11월 4일(주일) 교중미사 중
- 신청 대상자
  「혼인성사한 지 5년 이상 된 안중본당 교우 부부 (외짝 교우 부부도 가능합니다)」
  「세례를 받기 전 사회 결혼으로 혼인성사를 받지 못한 교우 부부」
- 신청기간 : 8월 25일(토) ~ 9월 23일(주일)

◎ 미사 및 모임

소공동체봉사자모임	9월 9일(주일) 교중미사후	교리실
꾸리아월례회	9월 12일(수) 19:30	소성당
빈첸시오회	9월 13일(목) 10시	회합실
청소년위원회	9월 13일(목) 19시미사후	회합실
중고등부자모회	9월 15일(토) 17시	식 당
상임위원회	9월 16일(주일) 교중미사후	회합실

◎ 『 한가위 합동 위령미사 』

- 일시 / 장소 : 9월 24일(월) 10:30 대성당
  ※ 당일 새벽 6시미사와 9/25(화) 19시미사는 없습니다.
- 조상님들을 위한 합동 위령연도는 미사 전 09시 40분에 시작되오니 시간 착오 없으시길 바랍니다.

※ 합동위령미사예물은 성당 입구에 비치된 예물봉투에 『구역, 성명(세례명), 봉헌금액』을 정확히 작성하시어, 미사 전 봉헌함에 봉헌 해 주시고, 아울러 연말정산 소득공제 혜택이 필요하신 분은 교무금 책정자 성명과 동일하게 기재 바랍니다.

◎ 성경공부『여정』반 추가 신청자 모집

구분	<수요반>	<목요반>
과목	역사서1	요한복음서
개강일	8/29(수)	8/30(목)
시간	매주(수) 11:00~13:00	매주(목) 19:50~21:40

※개강후 9/19(수), 20(목)까지는 추가신청 받습니다.

◎ 제15회『해돋이에서 해넘이까지』음악회 안내

- 취지 : 파푸아뉴기니 지진 피해 돕기
- 일시 및 장소 : 9월 30일(주일) 16시, 여의도 KBS홀
- 주최 : 한국외방선교회
- 입장권 : ₩20,000원(사무실 문의)
- 음악회 참여로 많은 후원 부탁드리며, 음악회와는 별도로 후원의 도움을 주실 분은 사무실로 문의 바랍니다.

◎ 본당 외벽 벽돌 보수공사 안내

- 공사(예정)기간 : 9/11(화) ~ 9/22(토)
- 보수 위치 : 총 4 개소
  ☞ 대성당 출입구 상단, 소성당 출입구 측면, 본당 옥상 외벽, 본당 주차장측 외벽

※ 공사기간 중 성당 출입 시에 안전에 주의하여 보행해 주시기 바랍니다.

" 우리는 지금 온 세상에 복음을 전하러 갑니다 "

주임신부 : 이정재 (베드로)
사 제 관 : (031)774-6037
사 무 실 : (031)774-6038
F A X : (031)774-6039
총 회 장 : 010-3737-2881
연령회장 : 010-3589-7279

양 동 성 당

(성 이시도로)

- 양평군 양동면 쌍학방죽골길 31 -

미사시간		
토요주일	둘째주 평화의집 오후 4시	
	오후 7시 본당미사	
주일	오전 10시 30분 교중미사	
	까리따스수녀회(수원관구) 1,3주 오전 7시	
평일미사	오전 10시 수, 금	
	오후 7시 화, 목	
	글라라수도원 목 오후 5시	

◆ 2018년 9월 9일 연중 제 23주일 ◆

오늘의 성구 : 예수님께서는 귀먹은 이들은 듣게 하시고 말 못하는 이들은 말하게 하신다 . (마르코 7,31-37)

❖ 공지 사항

· 2차 헌금
본당 건축헌금으로 쓰입니다.

· 전신자 성지 순례
- 일 정 : 10월 6일(토), 해미성지
  * 자세한 일정과 내용은 추후 공지
- 신청은 각 구역장에게 신청 바랍니다.

· 예비자 교리 안내
- 일정: 매주 주일 9:30 교육관
  10월 7일 개강합니다.
- 교육분과장, 사무실에서 신청받습니다.

· 전입을 환영합니다!
이명숙(루치아), 이현수 가족 분들 환영합니다. (계정 구역)
계정구역장: 김연욱 비오(010-5240-8829)

❖ 미사·전례

· 미사시간 변경안내
9월 11일(화)~13일(목) 신부님 대리구 추계 사제 연수로 미사가 없습니다. 착오 없으시길 바랍니다.

❖ 행사·모임

· 9월 사목회의: 9월 30일 미사 후
· 레지오낮반: 매주 금요일 미사 후
· 레지오저녁(직장)반: 매주 화요일 오후 5:30
· 성 가 대: 매주 목요일 미사 후 연습

· 소공동체 구역별 모임
고 송: 매월 둘째 일요일
계 정: 매월 첫째 일요일
단 석: 매월 둘째 일요일
삼산1(1반): 매월 셋째 수요일
삼산1(2반): 매월 첫째 일요일
삼산2: 매월 셋째 월요일
석곡(1반): 매월 셋째 금요일
석곡(2반): 매월 둘째 목요일
쌍 학: 매월 넷째 금요일

【주일 전례 및 주보 ·청소봉사구역】

주 일	구 역	주 일	구 역
9월 9일	쌍 학	9월 16일	석 곡

*전례담당 구역은 **독서 및 신자들의 기도**를 미리 준비하시기 바랍니다.
*청소담당구역은 청소를 깨끗이 해주시고 **전등확인**을 꼭 확인해 주시기 바랍니다.

【주일 차량봉사】

주일	성명(세례명)	연락처
첫째 주	안재선(사도요한)	010-5301-0746
둘째 주	박천식(대건안드레아)	010-2570-4529
셋째 주	가민현(펠릭스)	010-4720-9581
넷째 주	김상용(마르티노)	010-9272-3266
다섯째 주	염 충(사도요한)	010-8704-7752

【우리들의 정성】

* 주일헌금 --------- 739,000원
* 2차 헌금 --------- 248,000원
* 감사헌금 --------- 2,000,000원
- 이범옥(요한), 김혜숙(아네스)님께서 본당 제의 와 복사복으로 후원해주셨습니다.

♡여러분의 정성에 감사드립니다♡

교무금 자동이체 : 신협 131-001-236993 (예금주 : 천주교양동성당)

아름다운 양성성당

Yangseong Catholic Church

◉ 주 일 : 오전 10시 30분
◉ 월 요 일 : 새벽 6시
◉ 화, 목요일 : 저녁 7시 30분
◉ 수, 금요일 : 오전 10시
◉ 토 요 일 : 저녁 7시 30분

주 임 신 부 : 한성기 마티아
사 목 회 장 : 홍사학 프로렌시오(010-3756-0477)
연 령 회 장 : 오세준 대건안드레아(010-5234-5169)
경기도 안성시 양성면 만세로 631 ☎ 672-0890

◎ 금주는 교구주일 2차 헌금이 있습니다.

◎ 9월 10일(월) 새벽 6시 미사는 없습니다.

◎ 삼암리 공소미사 안내
- 일 시 : 9월 13일(목) 저녁 7시 30분 미사

◎ 2018년 안성지구 순교자 현양대회(죽산성지)
- 일시 : 9월 16일(주일)
- 일정 : 09:00 양성 성당 집결, 출발
  10:20 묵주기도
  11:00 미사
  12:30 점심식사(본당제공)
- 준비물 : 미사도구, 묵주, 돗자리, 물

※ 차량 및 식사 준비를 위해 참석 할 분은 구역 반, 혹은 사무실로 접수하시기 바랍니다.

※ 당일 교중미사는 없습니다.
현양대회에 참여하지 않는 교우들은
토요일 저녁주일미사에 참여하기 바랍니다.

◎ 추계사제연수 및 미사 안내
- 일 시 : 9월18일(화) ~ 20일(목) 2박 3일

※ 9/18(화), 19(수) 미사는 없고
20(목) 저녁 7:30 미사는 있습니다.

◎ 추석 미사 안내

9월 24일(월)	10:00 연도 10:30 합동위령미사
25일(화)	미사 없음 사무실 휴무
26일(수)	

◎ 모임 공지

일 시	단 체 명	장 소
9월 9일	성모회 요셉회	교육관
9월 15일	꾸리아	교육관

▶ 청소 구역

날짜	구 역	날짜	구 역
9/14	삼암리	9/28	필산리
9/21	도곡리	10/5	방신리

▶ 차량운행 시간표

1호차	2호차
성 당 출발 9:20	성 당 출발 9:20
도곡리 승차 9:30	필산리 승차 9:30
성 당 도착 9:35	성 당 도착 9:35
방신1리 승차 9:40	삼암1리 승차 9:40
방신2리 승차 9:43	속 말 승차 9:43
중 터 승차 9:48	명목1리 승차 9:45
성 당 도착 9:50	덕봉리 승차 9:48
	성 당 도착 9:50

▶ 차량운행 봉사자

9월 9일	정운길, 한경선, 이용욱 (4조)
9월 16일	정지석, 이봉길, 오형택 (1조)
9월 23일	김윤배, 배종웅, 오세준 (2조)
9월 30일	임재원, 오민근, 주영한 (3조)

※ 우리들의 정성 (8월 27일 - 9월 2일)

주일헌금	968,000 원
특별헌금	148,000 원 (사제양성 및 성소후원 2차)
교무금	1,180,000 원 봉은비, 유성현, 권상순, 황규봉, 정용애, 안경희, 이충희, 조숙진, 신정원, 김윤정, 김근수, 이종구
감사헌금	200,000 원 안경희, 이충희
성소후원금	50,000 원

함께 기도해 주세요

• 정운길 프란치스코 - 항암치료	• 김만수 안드레아 - 디스크 수술	• 양경희 요안나 보스코 - 항암치료
• 전효원 베로니카 - 원인없는 고열	• 임지연 - 공황장애	• 이봉만 아녜스
• 권우진 17세 - 간암 말기	• 심이수 레오 - 척추 측만증	• 박기순 마리아 - 수술회복 중
• 이문자 마리아 - 허리 디스크 통증	• 정선아 - 유방암 항암 치료 중	• 이규태 루카 - 팔꿈치 통증
• 신규진 - 심근경색, 뇌경색	• 최윤채 5세 - 안구치료 중 (실명위기)	

천주교를 알고자 하는 분은 이웃 천주교 신자 또는 사무실에 문의하십시오.

미사시간		
주일	오전 6시 30분 10시 30분 (교중미사)	
토요일	오전 10시 성모신심미사 매월 첫째주 오후 4시 어린이미사 오후 6시 30분 토요일 저녁 주일미사	
평일	월 오전 6시 30분 화 / 목 오후 7시 수 / 금 오전 10시	

천주교 수원교구
양수리성당
(성 요한 세례자)

(우편번호) 12584
양평군 양서면 상촌길 20-15

2018년은 본당 사랑의해

본당신부 유해원 다니엘
총회장 서진태프란치스코
연령회장 이원표 베드로
(010-9016-1413)
사 무 실 ☏ 775-3005
F A X ☏ 775-3006
카페 : cafe.daum.net/Yangsuristjb.

연중 제 23주일 2018.9.9

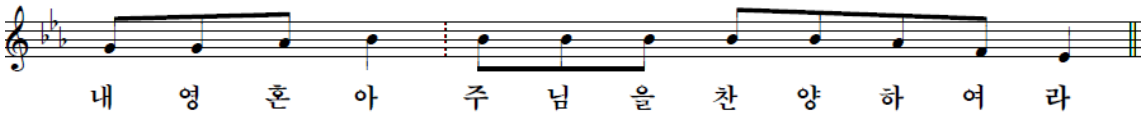

✝ 교구 사제 추계 연수 (1차)

- 9월 11일(화) ~ 9월 13일(목)까지 신부님의 교구 사제 추계 연수 일정이 있습니다. 신부님 **연수 기간 동안 본당에 미사 없습니다.** 착오 없으시기 바랍니다.

✝ 사무실 공지.

- 사제 추계 연수 기간 동안 사무실도 휴무합니다. 대신 9월 14일 금요일은 정상 근무합니다.

✝ 예비신자(부활절 세례) 입교 공지

- 10월 21일 교중미사 중에 있을 예비신자 입교식 예정입니다. 새로운 교우를 맞이하는 큰 자리가 될 수 있도록 교우분들의 많은 선교 부탁드립니다.

✝ 2018년 성경잔치 예상문제집 풀이 다 하신 분은 사무실에 마련해둔 상자에 넣어주시면 감사 하겠습니다.

- 성경잔치에 작품을 제출하실 분은 9월 23일까지 사무실로 제출해 주시기 바랍니다.

✝ 주보공지

- 주보에 공지할 사항이 있는 단체는 매주 화요일까지 사무실로 연락 바랍니다.

◎ 연중 제23주 일/ 성가 번호 안내

입당	봉헌	성체	파견
47	218. 219	344, 155 175	286

◎ 주일미사 봉사 안내 * 감사합니다.

봉사일	봉사 쁘레시디움과 신비
오늘	은총의 모후. 영광의 신비
다음 주일	일치의 모후. 환희의 신비

◎ 성전청소 안내 * 감사합니다

봉사일	봉 사 구 역
9월 8일(토)	4구역
9월 15일(토)	5구역

◎ 오늘 주일/특별헌금 : 부채상환 2차헌금

◎ 봉헌에 감사합니다. (8월 27일 ~ 9월 2일)

주일헌금	1,500,000
부채상환/특별헌금	400,000/144,000
교무금	

◎ 부채잔액 : 190,000,000원정

<봉헌금을 보내실 계좌들입니다>

* **교무금 계좌:** (농협) 231068-51-059182
* **부채상환 계좌:** (농협) 231068-55-000100
* **사회복지 후원 계좌:** (농협) 355-0004-0113-63

=>예금주는 **(재)천주교 수원교구 유지재단입니다.**

✞ 본당의 모임들을 기억해 주세요

월례모임		
	상임위원회	매월 첫째,셋째 주일 아침 8시
	본당 전체 봉사자 교육	마지막 주일 교중미사 후
	1구역 형제회 : 첫째 주일 교중미사 후	2구역 형제회 : 셋째 주일 교중미사 후
	3,4구역 형제소공동체	셋째 주일 교중미사 후
	5,6구역 형제소공동체	셋째 주일 저녁 7시
	연령회	첫 주일 교중미사 후 연도
	성모회	마지막 주일 교중미사 후
	울뜨레야	둘째 주일 교중미사 후
	꾸리아	넷째 주일 교중미사 후

예비신자	주일 09:00
고해성사	미사 15분전
병자영성체	첫 토 09:00
유아세례	첫 토 19:00
가정,상가,차축복 : 상시	

양 지

(성김대건안드레아)

용인시 처인구 양지면 남평로 64번길 8
http://cafe.naver.com/yangjidk
사무실 338-3374 FAX 338-6980
연령회장 : 017-205-8887
총회장 :김병규베드로 주임신부 :조영오 도미니코사비오

주일미사		평일미사	
토	19:00 ((청소년)	월	06:00
		화	19:30
일	08:00	수	10:00
	10:30 (교중)	목	19:30
		금	10:00

다음 주 특별헌금 - 교구주일

(교구 특별사업비로 사용됩니다)

본당의 날 전신자 성지순례

- 일 시 : 9. 9(주일)
- 순례지: 해미 성지(충남 서산)

본당 봉헌 대축일 (성 십자가 현양축일)

- 일 시 : 9.14(금) 10시

추석 합동 위령미사 - 9.24(월)

미 사		준 비 물
10시	본 당	합동예물
12시	묘 지	

세상을 떠나신 조상님,가족,친지들을 위한 합동 위령미사로 봉헌됩니다. 뒤에 준비된 예물봉투를 미리 준비하셔서,당일 봉헌하여 주시기 바랍니다.

전입을 환영합니다

세 대 주	인원	구역	이전본당
이기인(야고보)	5	평창 1	보 정

전입오신 교우분은 사무실에서 교적확인을 하시기 바랍니다.

지난 주 미사참례 현황

총신자수	19:00	08:00	10:30	참례율(%)
1,887	132	142	220	494(26%)

예비신자 입교식

- 입교식 : 9.16(주일) 교중미사 중

교적 정리

- 구역장,반장님들께서는 전출(이사)자, 거주미상자, 출가한 자녀들의 교적을 정리하여 주시기 바랍니다.

사무실 앞 주차 금지

- 사무실 앞 주차는 가급적 피해 주시기 바랍니다.
- 잔디밭 앞쪽부터 주차 해 주시기 바랍니다.
- 평일 사제관 주변 주차를 삼가 해 주시기 바랍니다.

모임

· 청소년위원회: 9.15(토) 저녁미사 후
· 하늘의문 cu: 9.16(주일) 9시 10분
· 운 전 봉 사 회 : 9.16(주일)교중미사 후

성당 청소

· 이번 주 (9. 08 토) : 제일 2구역
· 다음 주 (9. 15 토) : 평창 구역

우리들의 정성

·교 무 금	3,030,000
·주 일 헌 금	2,069,100
·특 별 헌 금	536,000
·감 사 헌 금	160,000

교무금 납부 계좌이체 ☞ 신협 131-001-040206(재)천주교 수원교구 양지성당

2018년 9월 9일 연중 제23주일	양 평 성 당 (성 정하상 바오로)	미 사 시 간	
주임신부 : 노성호 요한보스코	우) 12555 양평군 양평읍 해오름길 25	월	오전 6시
총 회 장 : 박병진 안드레아	사무실 : 771-2071, FAX : 771-4152	화·목	오후 7시 30분
본당수녀 : 도 마리노엘	yangpyeong@casuwon.or.kr	수·금	오전 10시
김 마리프랜	cafe.daum.net/ypch	토	오후 4시(어린이)
연령회장: 전용찬 요한			오후 7시 30분(학생)
연락처: 010-9908-1389		주일	오전 8시 30분
			오전 10시 30분(교중)
			오후 7시30분(청년)

이제는 **사제**다 !!

경 축

<2018년 9월 20일(목)>

본당 설립 75주년을 축하드립니다.
하느님께 찬미와 감사를 드립시다!!

◎ 오늘 2차 헌금 지향은 건축헌금입니다.

◎ 본당 신부님 휴가
- 일정: 9월11일(화) - 9월14일(금)
- **휴가 기간 중 본당 미사 없음. 사무실 휴무.**

◎ 가톨릭 비타꼰 홍보
- 일정: 9월15일(토) - 9월16일(주일)
- **가톨릭 월간 잡지 홍보가 있습니다. 교우님들의 많은 관심 부탁드립니다.**

◎ 영광, 평화 CU 월례회의
- 일시: 9/16(주일) 교중미사 후.

◎ 추석 한가위 명절 미사시간 안내

9/24(추석)	9/25(화)	9/26(수)
8:30 10:30	미사 없음	10:00

◎ 2019년 부활 세례반 예비자 모집 및 입교식
- 교리시작: 10월 7일(주일) 9시/입교식: 교중미사
- 문의: 사무실, 도 마리노엘 수녀님

◎ 성경 필사중 교부 안내
- 일시: 9월 16일(주일) 교중미사 중.
- 대상: 한기수 요한(곡수), 민병채 베드로
  한은주 데레사, 한자옥 다리아
  김복진 루까, 강영숙 소피아
  계혜경 마리아, 최인숙 세실리아

◎ 초등부 주일학교 은총잔치
- 일시: 10월 27일(토) 12:00~15:30
- 은총 잔치에 사용할 물품 및 선물을 기다립니다.
- 10월 7일(주일)까지 사무실로 보내주세요.
- 교우 여러분의 크신 관심과 성원 부탁드립니다.

◎ 9/2 전입을 환영합니다 ll

전입 오신 분			
조지영	율리아	수원/퇴촌	3지역 3구역

◎ 우리들의 정성 (8/27~9/2)

연중 제22주일 헌금	4,043,000
2차 사제양성	1,551,000
교 무 금	9,305,000
계	**14,899,000**

◎ 전례 및 청소

전 례		청 소	
9/9	3지역(개군)	9/14	3지역 개군지역
9/16	5지역 아신,옥천,신복,용천	9/21	5지역

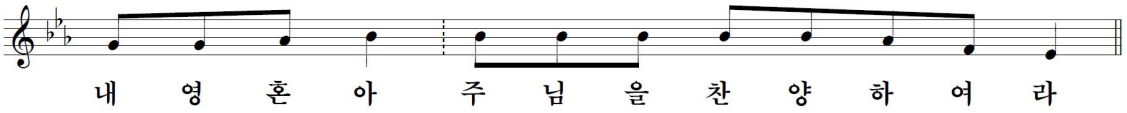

교무금 납부계좌 131-010-587718(신협) 양평성당(예금주) (입금 하실 때 성명을 꼭 기재해 주십시오.)

미사시간안내	
월	오전 6시
화·목	오후 7시
수·금	오전 10시
토	오후 6시(초,중,고)
주일	오전 7시
	오전 10시30분(교중)
	오후 7시

천주교 수원교구

여주성당

Yeoju Catholic Church

주임신부 : 백승현(야고보)
전교수녀 : 김 바르바라, 박 가시미로
유치원수녀 : 이 아네스
(우편:12622) 경기도 여주시 우암로 5 (하동)

유아세례 : 수시 접수
사무실 : 885-2031
수녀원 : 884-2463
유치원 : 886-1278
총회장 : 이주현 이레네오 (010-5302-5484)
연령회장 : 고종일 그레고리오 (010-6340-3444)

화답송

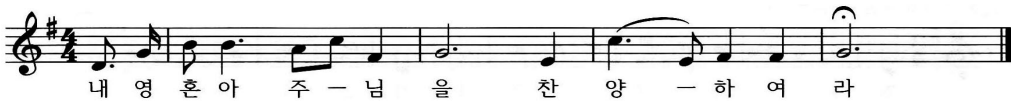

◈ 다음주는 교구주일 특별헌금이 있습니다.
(사용처 : 교구 특별사업비)

◈ 본당 신부님 추계 사제 연수
- 일시 : 9월 11일(화) ~ 13일(목)

※ 상기 기간 미사가 없습니다.

◈ 은빛여정 성경공부반 모집 안내
- 일시 : 14일(금) 미사 후
- 장소 : 지하식당
- 공부과목 : 역사서2

※ 많은 분들의 참여 부탁드립니다.

◈ 초등부, 중고등부 성지순례
- 일시 : 9월 15일(토) 9시 출발
- 장소 : 미리내성지(안성)
- 대상 : 초,중고등부 학생 및 가족

◈ 바오로산악회 산행
- 일시 : 9월 17일(월) 8시 30분 출발
- 장소 : 조령산(괴산/문경) 1,026M
- 신청 : 신규 신청자 사무실

◈ 병자영성체 (신청 : 사무실)
- 일시 : 9월 20일(목)

◈ 한가위(추석) 명절 미사 안내

9/24(월)	10시 30분 (합동위령미사 및 연도)
9/25(화)	미사 없음

※ 돌아가신 조상님과 친지분들을 위하여 위령 미사를 봉헌하오니 고향에 가실 분들은 합동미사 예물을 사무실에 미리 봉헌하시기 바랍니다.

◈ 예비신자 입교식 (현재 : 2명)
- 일시 : 9월 30일(주일) 교중미사
- 주위에서 천주교에 관심 있는 분들을 기도와 사랑으로 돌보며 인도해 주시기 바랍니다.

◈ 견진대상자 신청 안내 (현재 : 23명)
- 견진성사일 : 12월 30일(주일)
- 교육비 : 20,000원(간식비 포함)
- 신청 : 사무실 / 9월 30일 마감
- 교리(총 8회) : 10월 31일(수) ~ 매주 수요일 오후 7시 ~ 9시

※ 외부 전문강사 초빙으로 견진신청자 및 전신자 대상으로 교육 실시합니다.
※ 지난번 신청완료자도 재신청 바랍니다.

◈ 유아실 사용에 대한 공지사항
- 유아실은 부모님과 유아가 함께하는 공간입니다. 조용하고 깨끗한 유아실이 될 수 있도록 협조 부탁드립니다.

◈ 성물방 판매 봉사자 모집(9월 30일 까지)
- 봉사일 : 매주 교중미사 전,후 30분(신청:사무실)

◈ 레지오 단원 모집
- 함께 기도와 활동으로 봉사합시다.
- 매주 화요일 저녁미사 후
- 매주 수요일 오전 10시 미사 후
- 연락처 : 단장(010-9204-9952) 사무실

◈ 단체별 모임 안내

단체	일시	장소
전례분과	9월 9일(주일) 교중미사후	201호
울뜨레아	9월 12일(수) 오후 7시	201호
꾸리아	9월 15일(토) 오후 1시	교육관 지하
평단협위원회	9월 16일 교중미사 후	201호
제분과위원회	9월 16일 교중미사 후	신교리실

◈ 차량운행 봉사자 안내

주일	봉사자
9/16	운전 : 김종운바오로, 임영석바오로 안내 : 황미정스텔라(0109766-0775)

◈ 2018년도 교무금 책정 현황

연도	세대수	책정세대	책정비율
2017년	1,321	545	41.2%
2018년	1,361	498	36.5%

천주교를 알고자 하시는 분은 본당 신부님, 수녀님 또는 사무실에 문의하여 주십시오.
E-MAIL : yeoju@casuwon.or.kr / 건축기금조성 통장 : 신협 172-033-184878 (여주성당)

주임신부 : 최충열 마 태 오
전교수녀 : 이진희 베로니카
총 회 장 : 문명호 시 몬
010-5773-9308
연령회장 : 정연심 아 셀 라
010-5309-1604
사 무 실 : 031) 318-9586
수 녀 원 : 031) 318-9545

연 성 성 당
(아시시의 성 프란치스코)
경기도 시흥시 연성로 39번길 8

미사시간	주일	청소년 (토)	19:30
		어린이	09:00
		교 중	11:00
		청 년	19:30
	평일	월요일	06:00
		화,목요일	19:30
		수,금,토요일	10:00
예비신자 교리		주 일	09:20

선교를 위한 묵주기도 (금주 : 3,624, 누계 : 3,762,090) 선교 기도문(금주 : 327, 누계 : 2,837,371)
입당 : 17 / 봉헌 : 성가대 / 성체 : 162 / 파견 : 63

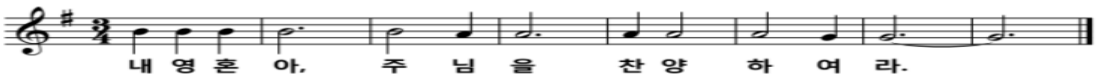

■ 본당 토지 구입금 신립 ■
· 금액 : 1세대 당 최소한 120만원 신립
· 기한 : 2017년~2018년(1년 또는 2년)
(계좌번호 : 131-018-768619/신협/연성성당)

전례 및 행사

2차 헌금 안내
· 이번주일(9/9) : 사제양성후원금
· 다음주일(9/16) : 교구특별사업비(1,2차)

성경필사자 시상(2018년 7월~8월 필사자)

	구분	회수	성 명	세례명
1	신구약	2	장동은	막달레나
2		2	이강선	사 라
3		1	강혜숙	가타리나
4		1	최수월	베로니카

추계사제연수
· 기간 : 9/11(화)~13(목)
※11(화),12(수)은 소공동체예절, 13(목)미사 있습니다.

예비신자 모집
· 입교식 : 9/16(주일) 11:00 교중미사 중
· 세례식 : 2019년 부활대축일

성령세미나 교육
· 기간 : 9/13~11/1(매주 목요일)/8주간(미사후~22시)
· 장소 : 본당 성전

본당의 날 행사
· 일시 : 10/7(주일) 10시부터 미사 후 체육대회
· 장소 : 연성초등학교 운동장
· **경품물품 및 찬조금을** 접수받습니다.
풍요로운 행사가 되도록 함께하여 주시기 바랍니다.
(찬조금,경품물품기증 : 주일-사무실 앞, 평일-사무실)

주일학교 간식비 기금 마련 판매
· 일시 : 9/15/토, 16/주일 매 미사 후
· 내용 : 참기름(150병), 들기름(50병)/각 10,000원씩

단체모임

성령기도회 : 매주 목요일 미사 후 평화방
배소라성경공부 : 매주 월요일 20:30 온유방
꾸리아 : 9/13(목) 미사 후 하늘식당
자모회 : 9/16(주일) 09시 미사 후 하늘식당
연령회 : 9/16(주일) 교중미사 후 하늘식당

봉사 및 봉헌

전례봉사 및 청소

일 자	해 설	기도,헌금	독서,헌금	안내,기도,헌금
연중 제23주일 9/9	심수영 프란치스카	참이슬 3	참이슬 1	참이슬 2

	금주	차주
성전	참이슬 3	청 구
하늘식당	참이슬 1	장 현
성전화장실·주변청소,분리수거	참이슬 2	대 동
배움터 1, 2, 3, 4층	레지오	
어르신 차량봉사(꾸리아)	무염시태	성인의모후

금주의 수입 지출 현황

	과목	금액(원)		과목	금액(원)
수입	미사예물	420,000	지출	정기예금/재건축	2,000,000
	교 무 금	2,535,000		정기예금/퇴직금	500,000
	과년도교무금	120,000		차입금 상환	1,000,000
	건축헌금	890,000		단체보조비	100,000
	토지구입헌금	1,320,000		후원금	1,994,000
	유정란판매금	694,000		일반관리비	735,560
	주일헌금	1,511,000		교구공납금	3,000,000
	특별봉헌금	722,000			
	성소후원금	300,000			
	사회복지	270,000			
	자선금고/4개월	1,511,000			
	계	8,782,000		계	9,329,560

9/2 본당 잔액		
재건축	예치금	25,000,000
	정기예금	6,000,000
퇴직금	예치금	11,000,000
	정기예금	3,000,000
토지구입헌금	자유저축통장	15,302,256
교무금,주일헌금,감사헌금 외		12,183,498
총 잔액		60,302,256

부채상환을 위해 함께해요. (126,000,000원)

서순임	30,000	안혜경	100,000	김명숙	100,000	조철묵	30,000
김세미	60,000	강준수	100,000	정은태	100,000	김현옥	30,000
이용관	40,000	임승만	100,000	익명	200,000		

기 타

연중 제22주일

월/일	전신자	19:30		09:00		11:00	19:30	계
		학생	성인	어린이	성인			
9/2	1757	26	63	46	134	152	63	484 28%

"십계명은 우리가 빛을 얻기 위해 켜야 하는 첫 번째 불"

제 1067 호 연중 제23주일 2018. 09. 09.

주임신부 :	인진교 요셉
	203-8689
전교수녀:	박 리오바, 이 라자로
	203-8235
총 회 장 :	최우진 알렉산데르
	010-5222-7354
연령회장 :	010-2094-3209
사 무 실 :	203-8236
	205-1991
어린이집:	202-6886

영통영덕성당

YEONGTONG YEONGDEOK CATHOLIC CHURCH

〒17098 경기도 용인시 기흥구 청명산로 122
http://cafe.naver.com/ytydca
E-mail:yeongdeok@casuwon.or.kr

미 사 시 간 안 내	
월	: 새벽 06:00
수·금	: 오전 10:00
화 · 목	: 저녁 19:30
첫주토	: 오전 10:00 (성모 신심)
토요일	오후 16:00 (어 린 이)
	저녁 19:30
주 일	오전 07:00
	오전 09:00 (중고등부)
	오전 11:00
	저녁 19:30 (청 년)

축

첫영성체

첫영성체를 하는 어린이 여러분!
진심으로 축하 합니다.

[미사 전 시작기도 안내]
- 오늘의 말씀(독서,복음) 봉독
- 한국 순교자들에게 바치는 기도
- 우리가족 찾기기도

[추계 사제 연수]
기간 : 9월 11일(화) ~ 13일(목)
연수 기간 동안 본당 미사가 없습니다.

[제19차 순교자 현양 대회]
9월 15일(토) 09:00~13:30 수원성지 북수동성당

[베르나르도 산악회 정기산행]
일시 : 9월15일(토) 07:00
가는곳 : 대전 계족산
준비물 : 묵주,물,스틱,간식 등

[한가위 연휴기간 미사 안내] 귀향 및 개인사정으로 본당 미사에 참례 할 수 없는 분은 사무실에 미리 합동미사 예물을 봉헌해 주시기 바랍니다. **사무실은 24일 오후부터 26일까지 휴무합니다.** 풍성한 한가위 되시기를.....

일 자	미사시간	비 고
9월24일(월) 한가위	07:00 11:00	10시 연도 실시 합동미사 봉헌 11:00 분향
9월25일(화)		휴무. 미사없음
9월26일(수)	10:00	

[수녀님 축일] 9월 28일(목) 영명축일을 맞이하는 박 리오바 수녀님의 영육간의 건강을 위해 많은 기도 부탁드립니다. 축하식 : 9월 23일(주일)

[연령회 성지 순례]
장소 : 강화 갑곳 성지
일시 : 10월 5일(금) 08:00 출발
연령회원은 신청 바랍니다.

[성령기도회 은혜의 밤] 9월 13일(목) 20:00

[추석맞이 물품 판매] 일시 : 9월 15일 ~ 16일
건어물, 참기름, 들기름, 강정

[여정 성경 공부] 과목 : 바오로서간
매주 화요일 10:40 마리아 홀

[중고등부 주일학교 교사 모집]
연락처 : 010-7346-9901(장중건 마리오)

[초등부 복사단 모집]
대상 : 초등학교 3 ~ 5학년 남, 여
조건 : 첫영성체를 한 어린이
주일학교에 등록 후 참여하는 어린이
신청 : 이 나자로 수녀
이은희 안젤라 (010-4300-4046)

[체나콜로(마리아 사제운동) 기도 모임]
매주 화요일 오전 11:30, 저녁 미사 후 (2회)
장소 : 제2교리실

[달력광고 접수] 2019년 본당 달력에 광고게재를 원하시는 분은 10월 14일까지 사무실에 신청 바랍니다. 광고는 10건 게재 예정이며, 건당 30만원입니다. 선착순 마감 합니다.

[제단체 모임 및 회합]

모 임	일 시 및 장 소
성 령 기 도 회	매주 목요일, 20:00
모든 성인의 모후 Cu.	9.11(화) 20:00
원죄 없으신 모후 Cu.	9.12(수) 12:00
묵주기도의 모후 Cu.	9.13(목) 11:00
어 르 신 분 과 회 의	9.14(금) 10:00 미사 후
지 구 역 장 회 의	9.14(금) 10:00 미사 후

[교중미사 봉사 구역]

09.09 연중 제23주일	예 물 봉 헌	삼성구역
	보편지향기도	
09.16 연중 제24주일	예 물 봉 헌	건영구역
	보편지향기도	
09.23 연중 제25주일	예 물 봉 헌	신일두진
	보편지향기도	

천주교를 알고자 하시는 분은 이웃 천주교 신자를 또는 사무실에 문의하십시오.

미사 시간		
	월	06:30
	화.목	10:00, 19:30
	수	06:30, 10:00
	금	10:00, 19:30
	토	10:00
	주일	16:00(토) 노블카운티
		토요일 저녁 주일미사 19:30
		09:00 (성인)
		11:00 (교중)
		16:00 (어린이)
		19:30 (청년,학생)

영통성령성당
(그리스도의 어머니)

17103 경기도 용인시 기흥구 예현로 41
다음카페 : 수원영통성령성당
매월 첫목요일 저녁미사 후 성시간

주임 신부 : 김한철(올리아노)
보좌 신부 : 안요한(요한사도)
총 회 장 : 황수진(베 다)
연령회장 : 정갑수(요한세례자)
010-5258-7365
사 무 실 : 031-205-9441
F A X : 031-205-9442
성모유치원 : 031-273-1123

◎ 추석 합동 위령 미사

9월24일(월)은 우리 민족의 큰 명절 한가위입니다. 이날 교회는 수확의 기쁨을 누리게 해주신 하느님의 축복에 감사드리며 세상을 떠난 부모와 조상들을 기리는 합동위령미사를 봉헌 합니다. 고향에 내려가시는 분들께서는 합동미사예물을 미리 봉헌해주시기 바랍니다.

- 미사 시간 : 오전 9:00, 11:00

◎ 미사 시간 변경 안내

날짜(요일)	미사 시간	
9. 12(수)	**06:30 미사 없음**	10:00 미사
	* 추계사제연수 : 안요한 신부님 ▶ 9. 11(화) - 9. 14(목)	
9. 19(수)	**06:30 미사 없음**	10:00 미사
	* 추계사제연수 : 주임신부님 ▶ 9. 18(화) - 9. 20(목)	

◎ 20주년 기념 본당의 날 행사(성지순례)

- 일시 : 10. 3(수) 07:30 성당 출발
- 장소 : 천호 성지 (전북 완주군 비봉면)
- 대상 : 전신자
- 신청 : 지역장 및 사무실
- 마감 : 9. 15(토)
- 지원 : 식사 및 차량

※ 본당신자 분들의 많은 참여 바랍니다.

◎ 주일학교 개학미사

- 초등부 : 9. 9(주일) 16:00 미사
- 중고등부 : 9. 9(주일) 19:30 미사

◎ '빛과 소금 장학재단' 장학생 선발 안내

- 대상 : 중· 고등학생, 대학생 신자
- 신청기간 : 9. 16(주일)까지 사무실에 신청서 접수
- 신청서 양식 : 사무실 비치 또는 성당 카페에서 다운로드
- 문의 : 청소년위원회 회장 주환성 시몬 010-4251-1835
  장학회장 조성원 베르나르도 010-9064-9566

◎ 제19차 수원순교자 현양대회

- 일시 ; 9. 15(토) 09:00 - 12:30
  수원성지 북수동 성당 대성전(우천시 동일)
- 주제 : "제 십자가를 지고 나를 따라야한다."
  (마태오 16, 24)
- 미사 : 11:00 이성효 주교 주례, 사제단 공동 집전
- 특강 : 10:00 이우진(요셉)
  인천교구 갑곶성지 영성담당 신부

* 오실 때 : 도보, 대중교통 이용, 점심(주먹밥)
- 문의 : 031) 244 - 5002 제1대리구, 031) 246 - 8844-5수원성지

◎ 미리내 성지 순교자 현양 대회

- 일시 : 9. 27(목) 10:30 - 16:00

※ 버스 1대 , 당일 08:30분 출발
- 대상 : 전신자
- 신청 : 9. 12(수)까지, 성당입구 · 사무실
- 준비물 : 미사도구, 헌금, 묵주 등

◎ 모임 및 행사

황금궁전 Cu.	9. 12(수) 12:10, 문화관
천주의 성모 Cu.	9. 12(수) 12:10, 엠마오
신비체의 모후 Cu.	9. 12(수) 20:00, 문화관
연 령 회	9. 13(목) 11:00, 문화관
평 단 협	9. 13(목) 20:00, 문화관

◎ 주일미사 참례 현황 : 연중 제22주일

*신자 수: 4,873명 *참례자 수 : 1,243명

미사 시간	인원	미사 시간	인원
노블	69	11시	278
토요일 저녁 주일 미사	134	4시	216
9시	341	19:30	205
계	544	계	699

- 다음 주일은 교구 특별사업을 위한 2차헌금이 있습니다.

▶교무금 자동이체: 신협 131-015-951807 농협 235087-51-023399 우리 1005-300-920214 (예금주: 영통성령성당)

영통 성요셉성당

경기도 수원시 영통구 매영로 269번길 27
사무실: 206-8754 팩스: 206-8753
http://cafe.daum.net/stjosephchurch

주임신부: 이병문(야고보)
총 회 장: 황병학(요셉)
연령회장: 소옥환(마리아)
☎010-9065-9169
E-mail: joseph@casuwon.or.kr

▣ 신약성경 통독 시작: 코린토1서 1장-14장

성경통독 안내문을 참조하면서 통독하세요.
코린토서 통독스티커 게시판에 붙여주세요.

▣ 성경가훈 정하기

각 가정에서 가족들이 좋아하는 성경구절이나 가훈처럼 간직할 말씀을 가족들이 함께 골라 액자를 만든다.(성경구절, 장절, 그림글씨, 손글씨, 컴퓨터 인쇄 가능, 액자 본당 제공-사무실)

- 완성된 성경가훈 액자 사무실 제출 마감: 10/7

▣ 한가위 합동위령미사 및 연휴 미사 안내

조상들의 영혼과 선종하신 부모, 형제, 친지들의 영혼을 위한 합동위령미사가 봉헌됩니다. 위령미사 예물을 정성껏 준비해 주시기 바랍니다. 타지역으로 귀향하시는 분은 사무실로 미리 봉헌해주세요.

➢ **한가위 합동위령미사: 9/24(월) 11:00**

➢ **한가위 연휴 9/23(토)-24(주일) 미사시간**

22(토)	19:30	일반미사(특전)
23(주일)	08:00	주일 아침미사
23(주일)	11:00	주일 교중미사
* 23일 4시미사와 저녁미사는 봉헌되지 않습니다.		
* 25일(화) 평일미사 없습니다.		

▣ 주임신부님 휴가: 9/11(화)~14(금)까지

- 평일미사는 봉헌됩니다.

▣ 초등부주일학교 첫영성체반 세례식·예식 안내

- 세례식 및 첫고해: 9/15일(토) 오후 3시
- 첫영성체식: 9/16일(주일) 오후 4시 미사
- 교우 여러분의 관심과 기도 부탁드립니다.

▣ 금주 2차 헌금: 본당건축헌금

▣ 교우 무이자 예탁금 봉헌 안내

성전건축으로 인한 본당 부채 상환을 위해 교우여러분의 무이자 예탁을 받고 있습니다. 은행에 예금하는 것처럼 예탁해 주시고 필요하실 때 언제라도 찾아가실 수 있습니다. 여러분들의 예탁금액만큼 이자지출을 줄이고 부채상환을 앞당길 수 있습니다. 자세한 내용은 사무실에 문의 후 봉헌해 주시기 바랍니다.

▣ 2018년도 교무금✢건축헌금 납부 안내

하느님께 받은 은혜에 감사하는 마음으로 2018년도 교무금 및 건축헌금 봉헌에 교우 여러분의 적극적인 참여 부탁드립니다.

▣ 연령회 회합(106호): 9/16(주일) 교중미사 후

▣ 본당 혼인성사 안내 - 9/15(토) 오후 12시

- 강승묵(프란치스코)✢조희경(정정혜엘리사벳)
- 지역: 마르코지역, 주공5-3구역
- 장소: 본당 성전 및 지하1층 대강당

▣ 건축헌금 봉헌에 적극 동참합시다!

교무금✢건축헌금 봉헌 계좌 안내	
▪ 신협	03227-12-006625(무통장)
▪ 우리은행	1005-202-215040(통장)
▪ 예금주	천주교수원교구유지재단 영통성요셉성당
▪ 입금할 때 [보내는 분 이름]을 교무금 책정자 명의로 넣어주세요.	
▪ 성소후원금	은행 또는 사무실 납부 가능

▣ 지역별 청소 봉사 시간 안내

9/15	야고보 10:30	9/21	베드로 11:00

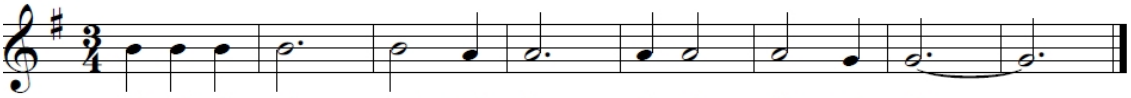

미 사 시 간				예 절 시 간	
토	19:30 ➡ 중•고등부/일반	월	10:00	**성시간**	매월 첫째 목요일 20:00
주일	08:00 ➡ 일반	화	20:00	**성모신심기원미사**	매월 첫째 금요일 10:00
	11:00 ➡ 교중	수	10:00	**유아세례**	짝수 월 둘째 토요일 17:00
	16:00 ➡ 초등부/일반	목	20:00	**차축복•상가•집축복**	사무실에 개별 신청
	19:30 ➡ 일반	금	10:00	**혼배면담**	

✠ 천주교를 알고자 하시는 분은 이웃 천주교 신자들 또는 사무실에 문의하십시오.

2018년 9월 09일 제 163호 연중 제23주일

주임신부	장 대 식 (토마스모어)
총 회 장	김종화(베르나르도) 010-4308-7281
연령회장	김지홍(루치아노) 010-9093-8981
사 무 실	031) 278-7683 FAX) 278-4842
유아세례 : 3, 6, 9, 12월 (첫 토요일 18시)	

오목천동성당
(세례자 성 요한)

E-mail: omokcheon@casuwon.or.kr
수원시 권선구 삼천병마로 1563-5

미사 시간 안내		
평일		06:30 (월) 10:00 (수, 금) 19:00 (화, 목)
주일	토	청소년미사 17:00
	일	새벽 06:30 교중 11:00 저녁 19:00

신부님 휴가
9/10(월) ~ 9/14(금)
(본당에 미사가 없습니다)

- 알 림 -
1. 성체조배 후 마지막으로 성전을 나가시는 분께서는 성전의 전원을 꺼주세요.
2. 커피 드실 때 1회용 컵은 사용하지 않습니다. 성당에 비치된 컵을 이용하시기 바랍니다.

❖ 연령회 월례회의
9/9(주일) 교중미사 후

❖ Cu. 월례회의
9/11(화) 미사 후(소강당)

❖ 전례분과 월례회의
9/16(주일) 교중미사 후

❖ 추계사제연수
9/18(화) ~ 9/20(목)

❖ 제분과 월례회의
9/23(주일) 교중미사 후

❖ 한가위합동위령미사
9/24(월) 11시(1대)

❖ 2차 헌금
9/16(주일) 교구주일

❖ 초등부 전례안내

일자	해설	제1독서	제2독서	대인반주	보조반주
9/8	장재혁 마르코	김효은 세실리아	유다연 디아나	김은영 스텔라	송여진 모니카
9/15	이현아 프란카	정민근 마르첼리노	김진성 그레고리오	유수민 카타리나	송여은
9/29	홍숙표 율리아나	지서율 라파엘	오소연 소화데레사	전재희 헬레나	송여진 모니카

❖ 청소 및 전례

날 짜	담당 구역	
9/8 ~ 9/9	형제·자매	오목1구역, 청구2구역
9/15 ~ 9/16	형제·자매	대우1,2구역, 남광구역

❖ 주일 미사참례 현황(9/1 ~ 9/2)

토(17시) 학생	토(17시) 일반신자	(06:30)	(교중)	(19시)	계
38명	110명	153명	314명	136명	751명 34.41%

❖ 우리들의정성 (8/28 ~ 9/2)

교무금	4,360,000	주일헌금	2,445,500
감사헌금	250,000	사제양성	782,000
후원금	110,000		
계	7,947,500		

❖ 전입을 환영합니다.

한화꿈에그린@	김혜현(세실리아)가정 김명희(루시아)가정

[영어·수학 전문]
EIE 고려대어학원 & 거꾸로 수학교실
· 표현영어의 완성!
· 원어민 수업
· 문법,중등 내신대비
· 수학명문 올림피아드 교육!
· 말하는 수학 즐거운 수학
✱ 교육대상 : 초등부, 중등부
✱ 영어, 수학 동시 수강 혜택
원장 : 박승원 (베네딕도)
☎ 031-293-0533 (파라다이스 유치원

이 록 열 쇠
[디지털 도어록 A/S 대리점]
• 디지털 도어록, LED
• 비디오폰, 고무인
• 도장, 각종 보조키
오목천동 사거리
☎ 031-294-1313
010-8249-1313
한준희(요 셉)

B.B.Q 고색행복점
세상에서 가장 맛있는 건강한 치킨
☎ 031-293-6446
조형섭(실베스텔)
이규희(마 리 아)

한국의 맛
오모리찌개 손짜장
· 오모리김치찌개
· 김치두루치기/갈비찜
· 수타해물짬뽕/탕수육
단체예약환영
☎ 031-294-2267
010-2935-7679

· 주임신부 안 병 선 (요한사도)
· 책임수녀 송 선 자 (마리젤뚜르다)
· 전교수녀 김 봉 희 (마리테레시아)
· 사목회장 김 유 경 (티모테오)
· 연령회장 이 석 웅 (이삭)

천주교 수원교구
오산성당

18119 경기도 오산시 가장로 727
www.catholicosan.or.kr

· 토요일	저녁 주일미사 (청소년 미사)	저녁 7시30분
· 주 일	오 전	오전 8시
	교 중	오전 11시
	저 녁	저녁 7시30분
· 평 일	월요일	새벽 6시30분
	화, 목요일	저녁 7시30분
	수, 금요일	오전 10시

· 사무실 031-374-4010 · 사제관 031-374-5655 · 수녀원 031-374-3412 ·연령회 010-9853-5566

"가정같은 성당, 성당같은 가정"

1. 기도의 생활화
2. 말씀의 생활화
3. 봉사의 생활화 ("봉사하는 2018")

■ 금주의 2차 헌금은 교구내 신축 성당을 위한 특별헌금입니다

■ 추계 사제 연수

· 일 시 : 9월 11일(화) ~ 13일(목)

*** 9/11(화) ~13일(목) 미사 없습니다.**

* 연수에 참가하시는 신부님들을 위하여 기도 바랍니다

■ 본당의 날 행사 '뮤지컬' 안내

· 주 제 : **'명 도'**
· 일 시 : 9월 15일(토) 저녁 8시
· 장 소 : 대성당
* 주 최 : 수원교구 복음화국 '앗숨도미네' 뮤지컬
* 이 날은 토요일 저녁(청소년)미사는 없습니다

■ Cu. 월례회의

- 원죄없이 잉태되신 모후 Cu.
· 일 시 : 9월 12일(수) 저녁 8시
- 바다의 별 Cu.
· 일 시 : 9월 15일(토) 오후 6시

■ 한가위 명절 미사안내

· 일 시 : 9월 24일(월) 오전 11시

*** 9월 23일(주일) 저녁미사는 없습니다**

■ 이달의 추천 도서 (9월)

· 도 서 : '순교자 성월'
· 저 자 : 안병선(요한 사도) 신부님
· 출판사 : 요한사

■ 9월 병자 영성체 (병원 · 가정)

· 일 시 : 9월 20일(목) 오후 2시~
· 신 청 : 9월 16일(일)까지
* 신청하시는 분에 한해서 병자 영성체를 할 수 있습니다.

■ 신입 복사단 모집

· 대 상 : 첫 영성체를 한 초등학교 **(3학년 ~ 중학생)**
· 기 간 : 9월 30일(일)까지
· 접 수 : 사무실
· 담 당 : 김 마리테레시아 수녀

■ 2018년 견진성사 신청

· 견진일시 : 11월 11일(일)
· 교 리 : 10/6일부터 매주 토요일 저녁미사 후 (총 6회)
· 접 수 : 사무실 · 3만원(교재비 포함)
· 신청기간 : 8/26일(일) ~ 9/23일(일)

■ 헌화회 안내

* 제대 꽃꽂이 봉사자 모집합니다.
· 문 의 : 유영순(레지나)
H · P : 010-7749-2306

■ 은빛성경대학 중식 봉사하실 분을 기다립니다.(교육분과)

H · P : 010-4158-9936

천주교를 알고자 하시는 분은 사무실에 문의하십시오. (FAX : 372-1887)

주임신부 : ☎429 - 3848 김 민 호 (요 셉)	**오전동성당** (성 임 치 백 · 요 셉)	【 미 사 시 간 】
보좌신부 : ☎429 - 3804 김 진 욱 (노동자 요셉)	홈페이지 http://ojun.or.kr E-mail : ojun@casuwon.or.kr	
수 녀 원 : ☎429 - 3802 임 요한마르코, 한 유딧마리아	16048 경기도 의왕시 원골로 42 (오전동)	
총 회 장 : 010 - 2027 - 3601 조 철 호 (블라시오)	사 무 실 : ☎429 - 3801 F A X : ☎429 - 3811	
연령회장 : 010 - 5300 - 7543 조 성 팔 (이냐시오)		

		월	화	수	목	금	토
평일	06:00	●		●		●	
	10:00			●	●	●	●
	19:30		●		●		

주일	토	16:00 (초등부 어린이)
		19:00 (중고생, 특전)
	일	06:00
		09:00
		11:00 (교중)
		19:00 (청년)

◉ 새 가 족 찾 아 나 서 ! ◉ 사 랑 으 로 열 매 맺 자 !

◎ 예비신자 교리반 (등록 10월 31일까지)

	시 간	장 소
주 일 반	오전10시 30분	지하 교리실
화 요 반	저녁8시	

※ 주위의 많은 분들이 입교할 수 있도록 이끌어 주시기 바랍니다.

◎ 한가위 맞이 본당 대청소

· 일 시 : 9월 9일(주일, 오늘) 오후2시
※ 형제, 자매님들의 적극적인 참여 바랍니다.

◎ 봉사자 월례회의

· 일 시 : 9월 12일(화) 저녁미사 후
· 장 소 : 2층 대성당

◎ 제 17회 본당의 날 기념

· 일 시 : 9월 16일(주일) 교중미사 후
· 축하잔치 : 전 신자 중식 나눔

◎ 평일 미사시간 조정

✣ 보좌신부 휴가 : 9월 10일(월)~14일(금)
· 미사시간 : 9/10(월), 11(화) 변동 없음

9월 12일 (수)	9월 13일 (목)	9월 14일 (금)
06:00 (×) 10:00 (○)	10:00 (×) 19:30 (○)	06:00 (×) 10:00 (○)

✣ 주임신부 추계연수 : 9월 18일(화)~20일(목)
· 미사조정 : 9/19(수) 06:00(×), 10:00(○)
9/17(월), 9/18(화), 9/20(목) 변동없음

◎ 환자봉성체 신청

· 일 시 : 9월 21일(금) 오후1시 30분 성당에서 출발
· 신 청 : 9월 19일(수)까지 사무실로 신청서 제출

◎ 2학기 주일학교 교리등록

· 접 수 : 교사회로 신청서 접수
· 등 록 금 : 2만원 (자모회비 포함)
· 문 의 : **초등부** 010-5410-4901 / **중고등부** 010-2248-4865

◎ 교구 성경잔치 참가자 모집

· 일 시 : 10월 14일(주일) 오전9시 30분
· 장 소 : 효명중학교(평택)
· 내 용 : 성경경시대회, 성경암송대회
· 대 상 : 본당 전 신자 (가족)
· 과 목 : 4복음서 (※ 예상문제집, 암송카드 있음)
· 참가문의 : 교육분과장 010-4439-0822

◎ 각 단체 월례모임

· 인자하신동정녀Cu. : 9월 13일(목) 오전10시 미사 후, 1층 강당
· 희망의 모후Cu. : 9월 14일(금) 저녁8시, 1층 강당
· 기쁨의 원천Cu. : 9월 15일(토) 오후3시, 지하연령기도실
· 성령기도회 : 9월 18일(화) 저녁미사 후, 성가연습실

⊕ 2차 봉헌

· 이번 주일(9/ 9) : 본당 시설헌금
· 다음 주일(9/16) : 교구주일, 교구 특별사업비

◎ 전례 봉사 구역

일 정		전 례 봉 사 구 역	
		09:00	11:00
연중 제23주일	(9/ 9)	벽 산 구 역	신 안 구 역
연중 제24주일	(9/16)	모락현대 1구역	모락현대 2구역

◎ 청소 봉사 구역

담당 / 날짜	1층 강당 (교리실, 구역함)	지하 교리실 (로 비)
9/10 (월)	솔 채 구 역	목 련 구 역
9/17 (월)	벽 산 구 역	신 안 구 역

◎ 우리들의 정성 (8/30~9/5)

· 교 무 금 8,565,000원
· 주 일 헌 금(2차 포함) 5,984,110원
· 감 사 헌 금 500,000원
· 시 설 헌 금 1,910,000원

※ 감사헌금, 시설헌금, 후원금 봉헌자 명단은 가족지 4면에 게재합니다.

오전동성당 교무금계좌 농협 301-0152-5142-71 (재) 천주교수원교구유지재단 (※ 교무금납부자로 입금바랍니다.)

오포성당

성 정하상 바오로

주임신부 황선기 마티아/총회장 김길주 아벨

12798
광주시 오포읍 양벌로 331-26
T. 767-1820 / F. 767-1821
E-mail. opo@casuwon.or.kr
연령회장 이종임 마리아
010-2538-5921

성사 및 교리			미사 시간	사무실 근무시간	전례안내 ·청소	
고해성사	미사 30분 전	토	19:30 (청소년)	09:00 - 22:00	8 /25	3구역
성시간	첫 (목) 20:00	주일	08:00 / 11:00	07:00 - 16:00	9 / 1	4구역
성모신심미사	첫 (토) 10:00	월	06:30	휴무	9 / 8	5구역
병자성사	수시로	화.목	19:30	15:00 - 22:00	9 /15	6구역
병자영성체	둘째 주 금요일	수.금	10:00	09:00 - 16:00	9 /22	7구역

◈ **교구 성경공부 개강** (매주 금, 10:40~12:00)

♣ **병자영성체(9월14일) 신청 안내**

* 9월12일(수)까지 사무실 신청 받습니다.

♣ **소공동체(매장) 아나바다 위해 물건 기증받습니다.**

* 환경보호와 자원 재활용, 매장팀 접수

♣ **성당 대청소**: 9월9일(일) 12시30분 ~ 15시30분

* 구역별 할당, 식사제공(12시30분 ~ 13시30분)

♣ **9월 구역별 반 모임 일정**

구역	반	일자	시간	장 소
1	형제	10(월)	19시	금호A 105동 1304호
	1, 2	15(토)	14시	고일영 라우렌시오
2	형제	10(월)	20시	김주동 마르티노
	4, 5	13(목)	10시	황재숙 율리에따
3	1	15(토)	14시	현대A 101동 405호
	2	13(목)	14시	현대A 103동 602호
4	1, 2	13(목)	14시	이정숙 율리아
	3	11(화)	14시	김옥만 크레센시아
	4, 5	13(목)	14시	김삼순 모니카
5	2	14(금)	15:30	이경옥 아드리아나
	3	13(목)	14시	이영숙 젬마
6	1, 2	13(목)	10시	조현자 크리스티나
7	구역	12(수)	09:20	유아방

♣ **추계 사제 연수 및 미사 안내**

* 기간: 9월 18일(화) ~ 9월 20일(목)
* 이 기간에는 미사가 없습니다.

◎ 한가위 미사 안내

9월 24일(월) 10시10분 합동연도 후 11시 미사

한가위 미사는 돌아가신 조상님들과 모든 연령들을 위한 위령 합동 미사로 봉헌됩니다.

귀향하시는 신자 분들께서는 조상님들을 위한 **합동 미사 예물**을 사무실에 미리 접수 바랍니다.

♣ **추석(24일) 11시 미사 차량 운행 합니다.**

◎ 본당 재정 현황(8/27~9/2)

1. 운영비 현황 (금액 : 원)

전주잔액	수 입	지 출	현재잔액
41,286,350	7,282,250	13,489,906	35,078,694

2. 우리들의 정성 및 수입/지출 내역

연중 제 22 주일			
수 입		지 출	
주 일 헌 금	1,934,000	급 여	1,580,000
특별봉헌금	530,000	복 리 후 생 비	11,550
교 무 금	3,340,000	소 모 품 비	52,000
미 사 예 물	800,000	수 도 광 열 비	86,900
감 사 헌 금	180,000	수수료수선비	766,800
예 수 금	129,870	통 신 비	76,740
건 축 헌 금	368,380	임 차 료	190,000
		이 자 비 용	725,916
		신 협 차 입 금	10,000,000
합 계	7,282,250	합 계	13,489,906

▸ 건축헌금: 홍소연 3만, 주명연 3만, 익명 8만
김태수 3만, 박금동 10만, 홍석구 5만, 기타 48,380
▸ 감사헌금: 익명 180,000원

!!! 봉헌해 주신 모든 분들께 감사드립니다!!!

♣ **미사 참례 현황(8/27~9/2)** (신자수 1,357명)

	월	화	수	목	금	계
평일	18명	42명	59명	38명	55명	212명

	토요일	08:00	11:00	계	참여율
주일	(39)102	161명	206명	469명	34.6

◉ **함께 기도해 주세요.**

손영숙(헬레나) 김영애(유스티나) 이상덕(수산나)
박미희(세실리아) 김진섭(베네딕토) 박금조(데레사)

주님의 은총으로 환우들을 위해 기도드립시다.

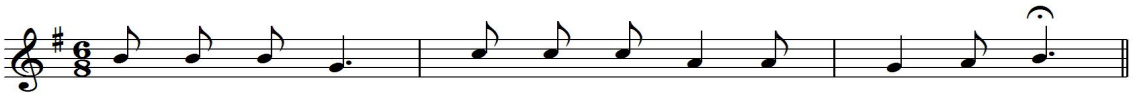

교무금 이체 계좌: 신협 131-015-530744 (재)천주교수원교구 오포성당

2018년 사목 방침 : 우리는 하느님의 작품입니다. (에페 2, 10)

주임신부 : 윤병진(야고보) 본당수녀 : 안 요한 박 엘레나 유치원수녀 : 양 세자요한 사 무 실 : ☎ 482-2981	**와동 (일치의 모후) 성당** 안산시 단원구 사세충열로 2길 14	미사시간	주일	09:00 (일 반) 11:00 (교 중) 16:00 (청소년)
			월	06:30
			화,목	19:30
			수,금	10:00
			토	19:30 (청 년)

◎ 이번 주일은 주일학교 후원을 위한 날입니다. 많은 관심과 후원 부탁드립니다.

◎ 성모회에서 모시잎 송편 판매합니다.
- 일 시 : 9월 9일(주일) 매 미사 후

◎ 평일미사 없음 안내
- 주임신부님 사제연수로 인해 9월 11일(화) ~ 14일(금)까지 평일미사는 없습니다.

※ 이 기간동안 사무실은 휴무입니다.

◎ 추석 합동위령미사
- 일 시 : 9월 24일(월) 11시

※ 조상님들을 위한 합동위령미사가 봉헌됩니다.

※ 23일(주일) 오후 4시 청소년 미사 및 25일(화) 평일미사는 없습니다.

◎ 고3 수험생 50일기도 시작일 안내
- 일 시 : 9월 26일(수)
- 첫모임 : 9월 16일(주일) 교중미사 후 교리실

◎ 성인 예비신자 입교식
- 입교식 : 10월 7일(주일) 10시
- 장 소 : 1층 교리실

◎ 교구 성경경시대회 참가자 모집
- 일 시 : 10월 14일(주일)
- 과 목 : 복음서

※ 교구 성경경시대회 참가를 원하시는 분은 사무실이나 교육분과장에게 신청 바랍니다.

◎ 성전재건축을 위한 바자회 물품 기증 안내
- 일 시 : 10월 21일(주일)
- 품 목 : 의류, 가전, 생활용품 (사용가능한)
- 접 수 : 수녀님, 사회복지분과장, 사무실

◎ 성당 청소봉사
- 9월 15일(토) - 와동 3,4,5구역
- 9월 22일(토) - 와동 6,7,8구역

◎ 미사 안내봉사
- 9월 16일(주일) - 착한 의견의 어머니 Pr.
- 9월 23일(주일) - 인자하신 동정녀 Pr.

◎ 구역별 차량 안내봉사
- 9월 16일(주일) : 화랑 4, 연립 2구역 형제회
- 9월 23일(주일) : 연립 3, 4구역 형제회

◎ 이번 주 모임 안내
- 축구회 : 9월 9일(주일) 12:00
- 울뜨레야 : 9월 9일(주일) 12:00

◎ 성전재건축을 위한 신립금을 정성껏 준비하셔서 사무실로 봉헌해 주십시오.
(봉헌액, 기간 자유로이 결정)

성전 재건축을 위하여 !

① 함께 기도하고 마음을 모으고
② 1구좌(100만원), 2구좌(200만원) 3구좌(300만원)에 참여합시다.

◎ 우리들의 정성 (8월 27일 ~ 9월 2일)

정성에 감사합니다		
교 무 금		3,585,000
주 일 헌 금		2,888,000
특 별 헌 금		369,000
감 사 헌 금		10,000
합 계		6,852,000
건축헌금	김규범(아네스)	20,000
	강순자(요안나)	100,000
	익 명	50,000
	홍기옥(데레사)	100,000
	최보옥(가밀라)	100,000
	박명희(라파엘라)	100,000
	합 계	797,706,933

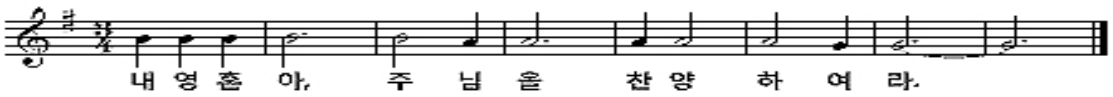

주임신부 : 문 상 운 (알베르토)
총 회 장 : 황 우 회 (베 드 로)
연령회장 : 김 종 환 (요 한)
☎ 010 - 7515 - 2055

왕곡성당

성 유대철 베드로

16069 경기도 의왕시 사천2길 9
☎ : 031) 477-0541 FAX : 031) 477-0544
email : wanggok@casuwon.or.kr

미사 시간		
평일	월	오전 6시
	화·목	오후 7시 30분
	수·금	오전 10시
주일	토	오후 7시 30분
	주일	오전 10시 30분 (교중) 오후 3시 (어린이) 오후 7시 30분

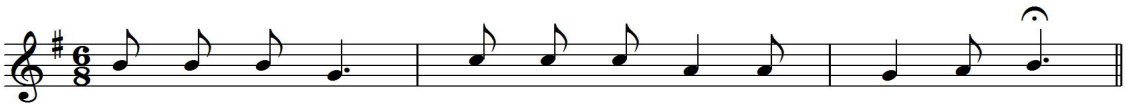

내 영 혼 아 주 님 을 찬 양 하 여 라

✤ 특별헌금 (2차 헌금) 안내
- 9월 9일 (주일) : 성전 봉헌
- 9월 16일 (주일) : 교구 주일, 성전 봉헌

본당의 날 성지순례
- 10월 9일 (화) / 당진시 솔뫼성지

✚미사,전례,성사

▣ 추석 합동 위령 미사 안내
- 일 시 : 9월 24일 (월) 오전 11시

※ 미사 후 위령 기도 및 분향이 있습니다.
※ 돌아가신 조상님을 위하여 명절에 위령 미사를 봉헌하는 것은 우리 신자들의 본분입니다. 부득이 합동 위령 미사에 참례하지 못하는 분께서는 사무실에 미리 봉헌하여 주시기 바랍니다.
※ 기부금 영수증을 발급받을 분의 <u>성함과 세례명, 금액</u>을 정확히 적어서 봉헌하시기 바랍니다. <u>타 본당이실 경우 본당명도 함께 기재해 주시기 바랍니다(소득공제 가능).</u>

▣ 미사 시간 변경 안내
- 추석 연휴 관계로 <u>9월 23일 (주일) 어린이 미사, 9월 25일 (화) 은 저녁 미사</u>가 없습니다.

※ 9월 25일은 본당을 개방 하지 않으며, 사무실 업무 또한 없습니다. 착오 없으시길 바랍니다.

✚기타 공지

▣ 본당의 날 성지순례 신청 안내
- 토요일 저녁 미사 · 주일 교중 미사 후, 성전 앞에서 각 구역별로 접수 받습니다.
- 회 비: 일만 원

※ 신청 시, 여행자 보험 가입을 위해 주민등록번호 16자리를 모두 기입해 주셔야 합니다.

▣ 2학기 주일학교 등록 안내
- 대 상 : 초등부, 중 · 고등부
- 등록비 : 30,000원
- 이체 계좌 : 농협 356-1114-0772-23 신정선

▣ 제24차 교구 성경잔치 신청 안내
- 일 시 : 10월 14일 (주일) / 오전 9시~오후 4시 30분
- 장 소 : 효명 중학교
- 참가 종목 : 경시 대회, 암송 대회
  그림 그리기 · 글쓰기 대회
- 참가 신청 : 9월 16일(주일)까지
- 접수 및 문의 : 청소년 위원회장 또는 사무실

▣ 추계 사제 연수 안내
- 일 시 : 9월 11일 (화)~9월 13일 (목)

※ <u>이 기간에 미사 있습니다.</u>

▣ 단체 회합 안내

요 일	단 체	시 간
9/11 (화)	꾸리아 월례회의	저녁 미사 후
9/30 (주일)	연령회 월례회의	교중 미사 후
	상임위 월례회의	

▣ 성가 번호 (9/9 ~ 9/14)

	주일	월	화	수	목	금
시작	437		439	37	28	19
봉헌	512 511		220	33	213	511
성체	182 159		501	170	167	498
파견	479	59	47	65	283	443

✚청소구역

▣ 9월 구역별 청소 담당구역

5구역	6구역	7구역	8구역
화장실	성당 유아실	계단 전체	만남의 방 다목적실

교무금 납부는 자선행위가 아니라 '신자들의 의무'이며, '하느님 백성으로서의 본분'입니다.
■교무금 ◆신협 131-002-039774 왕곡성당 ◆농협 211044-51-039911 (재)천주교수원교구

"갓등이"는 신부님이라는 의미의 "갓을 쓴 등불"이라는 뜻으로 박해시대 때 왕림 교우들이 사용하던 은어

요 일	미 사 시 간
월	오전 6시 30분
화, 목	오후 7시 30분
수, 금	오전 10시
토요일	오전 10시 오후 4시 (어린이)
주 일	아침 6시 30분 10시 30분(교중미사) 저녁 6시(학생, 청년)

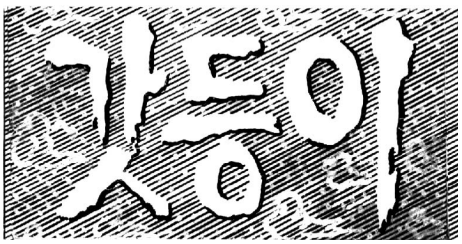

천주교 갓등이 왕림 성당
(원죄없이 잉태되신 복되신 동정마리아)
주임신부 : 박 전 동(요 셉)
총 회 장 : 문 성 기(스테파노)
본당수녀 : 송엘리사벳, 이보나
연령회장 : 최중면(요아킴)010-9048-7782
18332 경기도 화성시 봉담읍 왕림1길 71
사제관: 227-2810 수녀원: 227-2811
사무실: 227-6678 F A X: 227-6679

"예수님께서는 귀먹은 이들을 듣게 하시고 말못하는 이들을 말하게 하신다." (마르코 7, 37)

9일(주일)	10(월)	11일(화)	12일(수)	13일(목)	14일(금)	15일(토)
연중 제 23주일 소 공동체 위원회 자비의모후Co.2시	성령 기도회				성모회 은빛여정 성경공부	구세주의모친 Cu. 저녁7시
16일(주일)	**17(월)**	**18일(화)**	**19일(수)**	**20일(목)**	**21일(금)**	**22일(토)**
연중 제 24주일 교구주일특별헌금 구역장, 반장모임	성령 기도회		환자 영성체 오후 1시30분		추석(한가위) 반찬나눔 봉사 은빛여정 성경공부	

◎ 다음 주일 특별헌금 : 교구주일 특별헌금

◎ 예비신자 입교 환영식
- 입교 환영식 : 10월 14일(주일) 교중미사
- 입교 대상자를 10월10일(수)까지 본당사무실로 봉헌 하여 주시기 바랍니다.

◎ 환자 영성체(봉성체)
- 일시 : 9월 19일(수) 오후 1시 30분
- 신청 : 9월 16일(주일)까지 신청 바랍니다.

◎ 추석(한가위) 합동 위령미사 시간 안내
- 9월 24일(월) : 오전 6시30분, 10시30분,
- 고향을 방문하시는 분들은 합동 위령 미사 예물을 미리 사무실로 봉헌하여 주시기 바랍니다.

◎ 미리내 성지 순교자 현양대회 신청안내
- 일시 : 9월 27일(목) 10;30-16;00
- 9월16일까지 사무실로 신청 바랍니다.

◎ 주일 청소년미사 시간 변경 안내
- 학생들의 의견에 따라서 10월6일(토)부터 주일 저녁6시 미사를 토요일 저녁7시로 변경합니다.

◎ 성모회 기금 마련을 위해 건어물과 젓갈을 판매합니다.

◎ 추석을(9월24일)맞아 추석 음식을 준비하여 9월 21일(금) 반찬 나눔을 실시합니다. 반찬 나눔에 후원과 봉사를 하여 주시기 바랍니다.
- 메뉴 : 송편, 김치, 소고기, 과일, 불고기

◎ 모임 및 회합
- 소공동체위원회 :9월 9일(주일) 교중 미사 후
- 자비의모후 Co. : 9월 9일(주일) 오후 2시
- 성모회 :9월 14일(금) 10시 미사 후
- 구세주의모친Cu. : 9월 15일(토) 저녁 7시
- 구역장,반장모임 :9월 16일(주일) 교중미사 후
- 성령기도회 : 매주 월요일 저녁 8시

◎ 본당 시설 후원을 위한 감사 헌금을 봉헌 받습니다.

시설공사 금액	전주 누계	금주 누계
80,000,000원	61,941,000	62,021,000

† 주일미사 전례 · 차량봉사 · 청소 안내 †

구분 / 시간	9월 9일		9월 16일	
	해설자	독서자	해설자	독서자
6시 30분	우성대	임종신 김혜숙	최중면	방광현 김한순
10시30분	방용혁	청요리	권영옥	세곡리
예물봉헌 가정	상기리 구역 이진범(욥)		기천리 구역 김덕윤(요 셉)	
차량봉사자	방용혁	문성기	김영익	이경묵
성당청소	왕림 4		왕림 5	
지하청소	왕림 5		청요리	

✡ 우리들의 정성 ✡

십일조(교무금) . . .	2,670,000원
주일 헌금	1,631,000원
사제양성특별헌금 . . .	860,000원
시설봉헌금	80,000원
사회복지후원금	80,000원

주일미사 현황	신자 수	참여자 수	참석률
	1,324명	465	35.12%

천주교를 알고자 하시는 분은 본당 신부님 , 수녀님 또는 사무실에 문의 하십시오.

	미사시간
주일	19:00 (토요일,특전) 07:00 (아침 미사) 09:00 (오전 미사) 11:00 (교중) 16:00 (젊은이미사)
평일	06시 (월) 19시 (화,목) 10시 (수,금)

용문성당

(묵주기도의 모후)

사무실 771-8181 수녀원 771-8183
FAX 771-8184
E-mail : yongmun@casuwon.or.kr
(12515) 경기도 양평군 용문면 용문로 421

주임신부 : 김형준 프란치스코
전교수녀 : 정 한나
방문수녀 : 이 에티엔
연령회장 : 신영이 소화데레사
☏ 010-6331-3894

* 기쁨과 행복 가득한 우리 성당 *

◘ 화답송 (연중 제23주일)

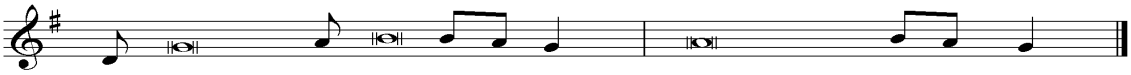

내 영혼아, 주 — 님 — 을 찬양하 여 — 라.

◘ 추계 사제연수
- 일 시: 9/18(화)~ 9/21(금) 사제연수 기간 중 평일 미사는 봉헌되지 않습니다. ※ 사무실 오전 근무

◘ 미사 안내
- 추석 전 날 9월23일(주일) 4시 미사와 추석 다음 날 9월25일(화) 미사 없습니다.

◘ 추석(한가위) 합동 위령미사 안내
- 일 시 : 9월 24일(월) 11시
◆ 미사 전 연도가 있습니다.
◆ 조상님을 위한 합동위령미사로 봉헌되오니 정성스럽게 합동위령미사예물을 준비하시기 바랍니다.
◆ 고향에 가시는 분들은 미사예물을 미리 사무실에 봉헌 해 주셔도 됩니다.

◘ 초등부 주일학교 교사 모집
- 사랑스러운 아이들을 위하여 봉사해주실 초등부 주일학교 교사를 모집합니다.
- 대 상: 초등학생 및 유치원생 학부모
- 연락처: 편미선 요셉피나 ☎ 010-7711-8915
많은 지원 부탁드립니다.

◘ 2019년 부활 예비신자 모집
- 입교식: 10월 28일(주일) 11시 교중 미사
- 2019년 부활절에 세례를 받길 원하시는 분은 사무실로 접수하시기 바랍니다.

◘ 예비자 교리반 교리교사 및 봉사자 모집
- 성인 예비자에 대한 교리교육을 담당할 교리교사(자격증 소지자)와 교리반 운영에 도움을 주실 봉사자를 모집합니다.
- 문의: 선교분과 유효순 아가다 ☎ 010-9032-1276

◘ 로사리오 성가대 반주자 모집(유급)
- 성가 반주로 하느님께 찬미와 영광을 드릴 반주 봉사자를 모집합니다. 많은 지원 바랍니다.
- 단 장: 박애라 아가다 ☎ 010-5242-4713

◘ 대성당 자리에 앉는 예절
① 앞쪽부터 자리에 앉음
② 제대를 기준으로 우측좌석은 왼쪽(중앙통로 방향)으로, 좌측에 있는 자리는 오른쪽(중앙통로 방향)으로 당겨서 앉음
③ 신자들이 많은 경우에는 5명씩 앉음

◘ 모임
- 연 령 회 : 09월 09일 (주일) 교중 미사 후
- 울 뜨 레 야 : 09월 11일 (화) 저녁 미사 후
- 요 아 킴 회 : 09월 16일 (주일) 9시 미사 후
- 전 례 회 : 09월 18일 (화) 저녁 미사 후
- 평단협월례회 : 09월 18일 (화) 저녁 미사 후
- 안 나 회 : 09월 19일 (수) 10시 미사 후
- 상임위원회 : 09월 29일 (토) 저녁 미사 후
- 구.반장 모임 : 09월 30일 (주일) 교중 미사 후

◘ 청소구역 및 성작봉헌 봉사

청소	일자	9/15(토)	9/22(토)
	담당구역	사랑의모후	일치의모후
성작봉헌	일자	9/16(주일)	9/23(주일)
	담당지역	선행지역	온유지역
전주 주일미사 참례		총신자 2,484명 대비 883명 34.86(%)	

▶ 환자영성체:
매월 둘째 주 (화, 목요일)
▶ 성시간 : 매월 첫 주 목요일 저녁 7시 미사 후
▶ 유아세례: 홀수 달 첫 주일 4시 미사 후

▶ 예비신자 교리 : 주일 오전 9시
▶ 차축복 : 토요일 저녁미사 후
▶ 집/가게축복 : 수,금 10시 미사 후
▶ 혼배 : 1달 전 신청

* 우리들의 정성 *

·교 무 금 :	4,865,000원
·감 사 헌 금 :	230,000원
·건 축 헌 금 :	100,000원
·주 일 헌 금 :	3,682,000원
·사제양성2차 :	713,000원

* 감사헌금
- 정광모 5만원
- 최 마리아 3만원
- 이 말가리다 10만원
- 송 안젤라 5만원
* 건축헌금
- 원 플로렌시오 10만원

천주교를 알고자 하시는 분은 본당신부님, 수녀님 또는 사무실에 문의하십시오.

주임신부 : 최범근 요한사도
총 회 장 : 신성수 사무엘
연령회장 : 정남식 요셉
☎ 010-3790-9787
사 무 실 : 031) 647 - 3444
F A X : 031) 692 -2782

용 이 동 성 당
(성 루카)

주 소 : 평택시 죽백3로 163
E-mail: yongi@casuwon.or.kr

미 사 안 내		
주일	토요일	오후 7:30
	교 중	오전 10:30
	젊은이	오후 3:00
평일	월	오전 6:00
	화 · 목	오후 7:30
	수 · 금	오전 10:00

✚ 특별헌금 안내

9월 16일(주일) 교구주일 특별헌금
교구 특별 사업비로 사용됩니다.

✚ 추계 사제 연수 안내

본당 주임신부님의 추계 사제 연수 및 평택지구 사제 연수 일정 안내입니다.

일시: 9월 17일(월)~21일(금)까지
이 기간 동안 본당 미사는 없습니다.

✚ 교육분과 안내

혼인 갱신식 안내입니다.

일시: 10월 13일(토) 갱신 전 예식(저녁7시30분)
10월 14일(주일) 혼인갱신식(교중미사 중)
대상: 결혼한지 5년 이상된 부부, 외짝교우
회비: 한 가정당 5만원
신청: 사무실(신청서 접수)
문의: 교육분과장(010-2752-8625)

✚ 예비자 모집 안내

2019년 부활반 예비자 모집 안내입니다.
기 간: 9월 9일(주일)~10월 28일(주일)까지
환 영 식: 9월 30일(주일) 교중미사 중
교리시작: 10월 7일(주일)부터
문 의: 교리교사 010-7220-5819

✚ 평신도 희년 마라톤 /걷기 대회

- 평신도 희년 수원교구 마라톤/걷기대회 안내
일시: 10월 3일(수) 08:30~14:30 (07:30 출발)
장소: 미리내 성지 103위 대성전 앞 잔디밭
미사: 이용훈 마티아 교구장님 및 사제단
내용: 마라톤(5km,10km), 가족과 함께 걷기(5km)
미사봉헌, 점심식사, 신앙체험(특강)
참가비 : 10,000(고등학생까지 무료)
참가신청 : 본당사무실로 개별접수(9월 16일 까지)

✚ 초등부 주일학교 안내

초등부 주일학교 2차 견진 부모교육 안내입니다.
일시: 9월 16일(주일) 오후 4시 30분
장소: 비전동성당 2층 대성전
주제: 거룩한 동반자
강사: 류재옥로사 수녀님(살레시오 수녀회)
문의: 이진옥 엘리사벳(010-7422-7780)

✚ 꾸르실료스타 모임안내

일시: 9월 9일(주일) 교중미사 후
장소: 제1교리실
문의: 복음화위원장(010-7220-5819)

✚ 교육분과 봉사자 모집

교육분과에서 함께 봉사하실 분들은 연락 바랍니다.
문의: 교육분과장(010-2752-8625)

✚ 성당 청소 안내

9월	시간	구역	비고
15(토)	오전 10시30분	3	금호 2단지
21(금)	오전 10시30분	-	소공동체/레지오

✚ 우리들의 정성

연중 제22주일	
주일헌금	1,469,000
교무금	1,340,000
특별헌금(사제양성)	315,000
감사헌금	200,000

집, 가게, 자동차 축복은 사무실에 신청하십시오.
교무금: 신협 131 - 017 - 799663

교무금 납부는 자선행위가 아니라 '신자들의 의무'이며, '하느님 백성으로서의 본분'입니다.

"너희는 내 사랑 안에 머물러라." (요한 15, 9)

미 사 시 간			
주 일	토요일 저녁 7시, 06:30, 10:00, 17:00(청소년미사)		
월	06:30	수,금	10:00
화,목	19:00 (첫목 : 성시간 및 성체강복 - 미사 후)		
첫 토	10:00(성모신심미사)		

용인성당

사도 성 베드로

용인시 처인구 중부대로 1408번길 15 (17062)

주임신부 : 윤재익 바르톨로메오
보좌신부 : 안병갑 베네딕토
총 회 장 : 방정환 토마스 010-8261-0272
연령회장 : 이영숙 체칠리아 017-212-1732
사무실 332-0001, 팩 스 336-2793

- 매월 구역모임, 반모임에 참여합시다!! -

9월은 순교자 성월입니다.

순교자 성월은 순교자들의 신앙을 본받고, 순교정신을 이어받아 순교자의 후손답게 살고자 다짐하는 달입니다. 특별히 순교자들의 시복시성을 위하여 교우 여러분의 많은 기도 부탁드립니다.

전례 안내

- 이번 주일은 연중 제23주일이며 장기수선기금 마련을 위한 2차 헌금이 있습니다.

미리내 성지 순교자 현양대회

- 일 시 : 9월 27일(목) 10:30~16:00
- 미사주례 : 교구장 주교님 및 국내외 사제단
- 신 청 비 : 5,000원(중식 제공)
- 신 청 : 9월 16일까지, 사무실(선착순 70명)

※ 당일 본당에서 오전 9시에 출발합니다.

한가위 합동위령미사 안내

일 자	미 사	비 고
9월 24일(월)	합동위령미사, 11시	10시 연도
9월 25일(화)	미사 없음	사무실 휴무

※ 합동미사예물은 미사 전에 봉헌해 주시기 바랍니다.

※ 9월 24일 11시 미사 전 · 후에는 차량운행이 없습니다. 착오 없으시기 바랍니다.

추석 명절 모둠전, 녹두전 예약판매

모둠전(동그랑땡, 동태, 표고, 꼬치, 야채전)	1만원
녹두전(1팩 3장)	1만원

- 예 약 접 수: 9월 20일까지, 사무실
- 찾아가시는 날 : 9월 22일(토)~23일(주일)

2018년도 후원금 납부 안내

본당의 모든 세대는 2018년 교무금 납부 시 의무적으로 연 3만원의 후원금을 납부하셔야 합니다.

1. 납부대상 : 전 세대
2. 납부기간 : 연중
3. 후원내용 : ① 사회복지후원금 연 1만원
   ② 연령회 후원금 연 1만원
   ③ 성소후원금 연 1만원

우리농 추석 선물 예약하세요~~

- 예 약 접 수: 9월 16일까지, 우리농
- 찾아가시는 날 : 9월 19일(수)~9월 22일(토)

※ 품 목 : 주보 간지 참조하세요.

전입을 환영합니다.

성 명	구 역	전 본당
송순안 이레나 자매	고림 1	서울 성내동
조건희 가카리나 가정	고림 1	단대동
국중복 미카엘 가정	남동	성복동

- 환영식 : 9월 30일(주일) 교중미사 후, 복음화실

모임 안내

안 나 회	9월 9일(주일) 교중미사 후, 성당 지하강당
마평 1구역	9월 9일(주일) 교중미사 후, 유아실
연 령 회	9월 16일(주일) 오전 9시, 성당 지하강당

우리들의 정성(2018. 8. 27. ~ 9. 2.)

교 무 금	6,292,000	주 일 헌 금	3,540,670
특별봉헌금	1,593,650	건 축 헌 금	60,000
감 사 헌 금	이숙자 5만원		

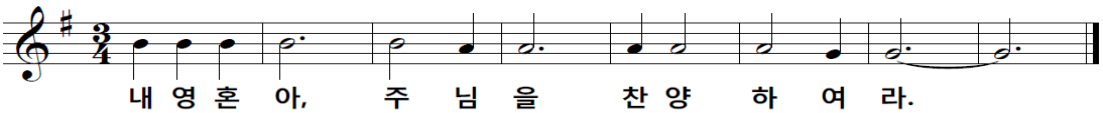

치 크 (용인 블루키점)
유럽풍 아동복(백일~10세)
기흥구 중동 833-1 블루키 3층
☎ 070-4154-0153 / 010-6726-0153
유 주 연(바틸다)

백옥 요양보호사 교육생 모집
백옥 요양 복지센터 방문 요양
백옥대로 1134번길 301호
☎ 322-9100 / 010-3373-4032
이인혜(실비아) · 박영숙(클라라)

신승무 정형외과
"하느님께서 보시니 참 좋았다."
금령로 30(김량장동 333-11)
☎ 336-2266~7
신승무(요셉) · 박 연(젬마)

자연면역건강상담
비만 · 자연주기법 · 난임
처인구 김량장동 377-6
☎ 010-9916-0153
약사 조 정 란(안젤리카)

두 리 이 비 인 후 과
<좋은 이비인후과를 찾는 방법>
명지대입구 이마트 맞은편 광장프라자 3층
☎ 334-2004
김 영 주(안토니오)

상하목장 처인 대리점
신규주문, 배달하실 분
진덕로 14 (고림동)
☎ 010-6231-2233 / 010-4858-6652
허 란 무(모데스타)

♥ 교무금 납부 ☞ 1. 자동이체 : 신협 131-018-457995 용인성당 2. 사무실 직접 납부

"새로 이사오신 분들 반갑습니다. 환영합니다."

미사시간 안내		
주일	토 19:30 (중고등부)	
	06:00, 09:00, 11:00 (교중)	
	16:00(어린이) 19:30 (청년)	
평일	월 06:00	화 19:30
	수 10:00	목 10:00, 19:30
	금 10:00	토 10:00
고해성사	미사 30분전	
예비자교리	주일 10:00	

용호성당

(성 미 카 엘)

군포시 용호1로 2번길 47-20 (15871)

http://cafe.daum.net/yongho4

주임신부 : 이용상(요 셉)
보좌신부 : 박승훈(마르코)
총 회 장 : 정명렬(스텔라)
사 제 관 : 395-3934
사 무 실 : 395-3900
F A X : 395-3913
연령회장 : 010-3344-4371

◆ 예비신자 입교식 ◆

▸ 일 시 : 9월30일(주일) 11:00

예비신자(새가족)들을 입교 권면 및 안내, 기도를 해주십시오. (입교자 봉헌서 사무실에 제출)

▸ 교리시간 - 주일 10:00

◈ 본당의 날 기념 음악피정 ◈

· 일 시 : 9월29(토) 19:00 ~ 22:00
· 장 소 : 용호성당 대성전
· 내 용 : 미사 / 음악피정
· 강 사 : 박유진 신부(한국 가톨릭문화원장)

▣ 평일미사 변경 안내

9월부터 수요일 오전6시, 금요일 19:30 미사가 없습니다

▣ 환자 봉성체

· 일 시 : 9/13(목) 10:00부터
· 구역에서는 9/12(수)까지 사무실로 신청 바랍니다.

▣ 유아세례

· 일 시 : 9/15(토) 19:30
· 신청서를 작성하여 9/14(금)까지 사무실로 신청 바랍니다.

▣ 한가위 연휴 미사 안내

일자(요일)	미사시간
9월23일(주일)	06:00, 09:00, 11:00(교중), 19:30 (어린이미사는 없습니다.)
9월24일(월)	10:30 (한가위미사)
9월25일(화)	19:30
9월26일(수)	10:00

· 고향가시는 분들은 합동미사예물을 미리 사무실에 봉헌하시기 바랍니다.

▣ 9월부터 행복 나눔 식사는 없습니다.

▣ 구역 판매

· 이번주 : 9/8(토), 9/9(주일) 용마2구역 - 멸치

다 음 주 (9월 16일) : 교 구 주 일

▣ 모임 안내

단 체 명	일 시
파티마의 세계사도직	9/11(화) 오전10시
상임위원회	9/13(목) 오후8시

▣ 전례 담당 구역

이번주	시 간	구 역	다음주	시 간	구 역
9월9일	09:00	전 례 부	9월16일	09:00	전 례 부
	11:00	용 호 4		11:00	옥 천 1
	19:30	청 년 회		19:30	청 년 회

▣ 청소 담당 구역

구 역	일 시	장 소	구 역	일 시	장 소
용호4	9월8(토)	2층, 3층	옥천1	9월15일(토)	2층, 3층

▣ 우리들의 정성 (8. 30 ~ 9. 5)

계 정	봉헌금액
교 무 금	9,508,000
주 일 헌 금	4,144,700
특별봉헌금	1,998,380
감 사 헌 금	640,000
성 소 후 원 금	180,000

▣ 감사헌금

1만(익명) 2만(박정자) 3만(익명, 이정선) 5만(익명, 이호연, 김현자) 10만(이스테파니아) 30만(故한동기 바오로) 계 : 640,000

화 답 송	
연중 제23주일	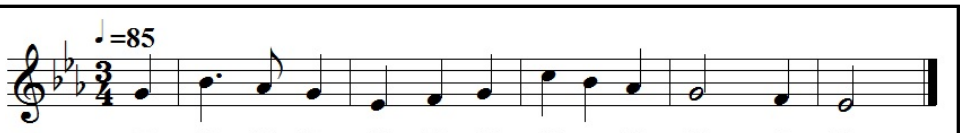

"오늘 성당에 처음 나오신 분들을 진심으로 환영합니다."

2018. 09. 09.

미 사 시 간	원 곡 성 당	
평 일 월 오전 6:30 화·목 오후 7:30 수·금 오전 10:00 토요일 오전 10:00(평 일) 오후 7:30(주 일) 주 일 오전 6:30(새 벽) 오전 9:00(학 생) 오전 11:00(교 중) 오후 3:00(외국인) 오후 7:00(청 년)	(노동자 성 요셉) 안산시 단원구 화랑로 107 3층 본 당: wongok@casuwon.or.kr 카 페: cafe.daum.net/wongok844	본당신부 : 김종훈(아우구스티노) 사목회장 : 임동수(요 셉) 연령회장 : 공 석 사 제 관 : 491-2065 사 무 실 : 491-2064 F495-2986 사목회장 : 010-6241-4328 연도연락 : 010-4230-1826

화답송

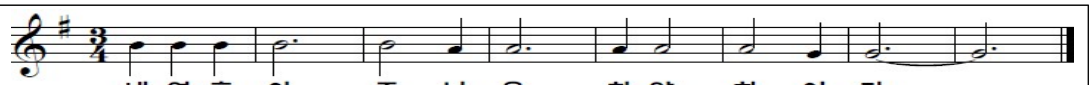

" 감사와 기쁨을 두배로 하느님께! "

▣ **재건축 준비 2차 특별헌금**

▣ **9월 병자 영성체**

* 일시: 9월 14일(금) 오전 9시 ~

▣ **첫 영성체**

* 일시: 9월 16일(주일) 교중미사 중

♥ 첫 영성체를 준비하고 있는 어린이들이 더 많은 은총 속에서 주님을 모실 수 있도록 신자분들의 많은 기도바랍니다.

▣ **추석미사(9/24) 안내**

* 미 사: 06:30, 11:00
* 9월 25일(화)에는 본당 미사는 없습니다.

▣ **성령기도회 은혜의 밤**

* 일 시: 9월 10일(월) 19:30 ~
* 강 사: 오광자 비비안나
* 장 소: 6층 강의실

▣ **2학기 어르신 요셉대학 개강과 여정 성경공부가 시작 되었습니다. 관심 갖으시고 더 많은 교우분들이 함께 했으면 합니다.**

* 요셉대학: 매주 금요일 오전 10시 미사 후
* 성경공부: 매주 목요일 저녁미사 후

▣ **주일미사 참례 인원**

신자수: 2,049 참례율: 30.30%

토 요	새 벽	학 생	교 중	청 년	계
72	113	143	226	67	621

▣ **본당 주간 행사**

* 울뜨레야월례회: 9/ 9일(일) 교중미사 후
* 청 소 년 위 원 회: 9/11일(화) 저녁미사 후
* 골롬반후원미사: 9/14일(금) 오전 10시
* 꾸 리 아 월 례 회: 9/14일(금) 저녁 7시30분

▣ **교우 소식**

* **전출가정 안녕히 가십시오.**

- 7구역: 진남순(글라라) 월피동성당

* **기도해 주십시오.**

- 4구역: 권준석(필립보) 병원 입원 중

▣ **가톨릭 기도서(개정판) 판매**

* 대:10,000원 * 중:8,000원 * 소:7,000원

☞ 성물판매는 미사 후에 합니다.

☞ 식품류 판매는 주일 9시,11시 미사 후 6층에서 판매합니다.**(※식품류는 주일에만 판매.)**

▣ **성당 청소는 매주 토요일 10시 미사 후**

* 금 주(9/15): 6구역 * 차 주(9/22): 7구역

▣ **주보 봉사자**

* 금 주: 황금 궁전Pr. / 죄인의 피난처Pr.
* 차 주: 상지의 옥좌Pr. / 신비로운 그릇Pr.

▣ **봉헌구역** 금 주: 1구역 / 차 주: 2구역

▣ **우리들의 정성**(8월 30일 ~ 9월 5일)

수 입		지 출	
보 통 예 금	30,000,000	보 통 예 금	542,000
미 사 예 물	570,000	건 축 예 치 금	590,000,000
건 축 적 립 금	590,000,000	미 사 예 물	3,140,000
교 무 금	4,430,000	전 교 비	154,740
주 일 헌 금	2,422,000	단 체 보 조 비	128,880
특 별 봉 헌 금	567,000	사제관운영비	860,000
건 축 헌 금	3,390,000	청소년교육비	-50,000
기 타 헌 금	157,000	청소년행사지원비	-32,000
성 소 후 원 금	58,000	자 선 활 동 비	500,000
사회복지후원금	49,000	후 원 금	150,000
이 자 수 익	2,433,375	복 리 후 생 비	150,000
		소 모 품 비	16,000
		통 신 비	2,340
		잡 비	110,000
		교 구 공 납 금	11,505,000
		특 별 헌 금	567,000
		건축기금전입액	590,000,000
합 계	634,076,375	합 계	1,197,743,960

천주교를 알고자 하시는 분은 본당신부 또는 사무실로 연락 바랍니다.

천주교원삼성당
Wonsam Catholic Church

성 정하상 바오로

원 삼 성 당

용인시 처인구 원삼면 고당로 16번길 13
http://cafe.daum.net/ws1313

주임신부 : 이 철 민 (안토니오)
총 회 장 : 김 동 성 (베 드 로)
연령회장 : 송 주 훈 (엘레지오)
010-8842-8563
사 무 실 : 031-332-3457
팩 스 : 031-332-1531
<고초골 피정의 집 예약>
피정의 집 : 031-337-0470

† 미사시간 안내 †			
월요일	06:30	토요일	15:00학생, 19:30
화 · 목	19:30	매월첫주(토)	10:00성모신심
수 · 금	10:00	주일	08:00, 10:30교중

본당 청소 · 전례 담당구역			
청 소	전 례	청 소	전 례
9/8 10:00	9/9 10:30	9/15 10:00	9/16 10:30
고 당 구 역		고 초 구 역	

특별헌금
- 9월 9일 장기수선기금

미리내성지 순교자 현양대회
- 일 시 : 9월 27일(목) 10:30 ~ 16:00
- 장 소 : 미리내성지 잔디광장
- 버스, 중식 본당제공
- 9월 14일(금)까지 각 구역 반장님께 신청해 주시기 바랍니다.

※ 당일 본당에서 08:50 출발합니다.
본당미사는 없습니다.(미리내성지 11:00 미사)

평일 미사 안내
- 주임신부님 휴가 9/11(화) ~ 9/14(금) 평일미사는 없습니다.
- 고초골 평일미사(06:30)는 정상적으로 봉헌됩니다.
- 사무실은 09:00 ~ 12:00 근무합니다.

추석미사 안내
- 9월 24일(월) 미사는 오전 10:30 합동위령미사로 봉헌됩니다.(미사30분전에 연도를 바칩니다.)
- 미사중 합동미사예물 봉헌이 있습니다. 정성껏 준비하여 주시기 바랍니다.
- 새벽미사(06:30)는 없습니다.

원삼본당설립 제15주년 기념 체육대회
- 주제성구 : "하나되게 하소서" (요한 17,11)
- 일 시 : 9월 30일(주일) 09:30~16:00
- 장 소 : 원삼초등학교 운동장
- 준 비 물 : 미사도구, 운동화, 간편한 옷차림
- 행사장 주차는 불편하신분, 진행요원만 가능하니 면사무소 및 본당주차장을 이용바랍니다.

단체별 소식 및 모임
- 성가단 : 9월 12일(수) 21:00
- 상임위원회 : 9월 13일(목) 저녁미사 후
- 바다의별Cu. : 9월 15일(토) 18:00
- 청소년위원회 : 9월 15일(토) 18:00
- 성인복사단 : 9월 15일(토) 저녁미사 후
- 제분과위원회 : 9월 16일(주일) 교중미사 후

사무실 소식
- 전입오신 가정은 교패를 사무실에서 수령하시기 바랍니다.
- 집축복, 차량축복 신청 바랍니다.

지난주 재정 현황 8/27(월)~9/2(주일)

주일헌금	1,579,000
교 무 금	2,550,000
감사헌금	50,000
사제양성후원금	300,000
성소후원금	250,000
사회복지후원금	35,000

지난주 미사참례 현황 8/27(월)~9/2(주일)

평일	월	화	수	목	금
	29	94	62	60	62
주일미사 참례자 : 370명 / 총 888명 (41%)					

고초골 피정의 집 소식
- 최주교님과 함께하는 월례피정(일일피정)
  - 일 시 : 9월 10일(월) 09:00 ~16:30
  - 장 소 : 고초골 피정의 집
  - 주 제 : 한국 순교선조들을 본받자.

  ※ 많은 관심과 신청 부탁드립니다.
- 고초골 피정의 집 다녀가신분
  - 안양 호평동성당 레지오

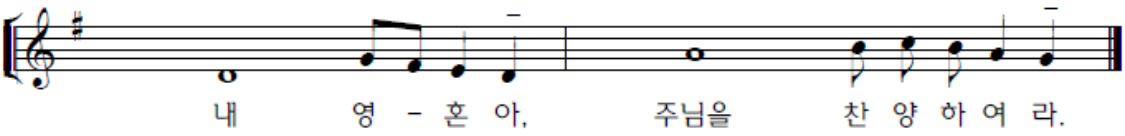

본당 교무금 및 발전후원 계좌
(예금주 : 원삼성당)
신협 131-018-695822

사회복지후원 계좌
(예금주 : 원삼성당 사회복지)
신협 131-018-695904

성소후원회 계좌
(예금주 : 원삼성당 성소후원)
신협 131-018-695884

사 무 실: ☎216-4766 주임신부: 이승남(세바스티아노) 본당수녀: 이카르멘 ☎216-4767 총 회 장: 김진대(클레멘스) 연령회장: ☎010-8746-8827	**원천동성당** **(성 가브리엘 대천사)** 수원시 영통구 월드컵로 95 (원천동) woncheon@casuwon.or.kr	주일 미사 토 19:00 중고생 (토요일 저녁 주일미사) 주일 06:30 성인 10:30 교중 16:00 어린이 19:00 청년	평일 미사 월 06:30 화 19:00 수 10:00 목 19:00 금 10:00

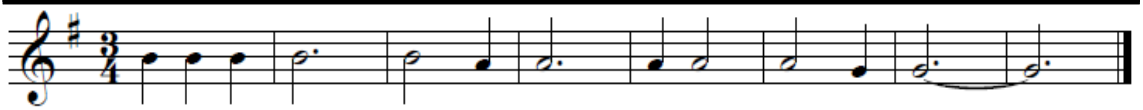

내 영 혼 아, 주 님 을 찬 양 하 여 라.

● 본당 특별 미사 및 행사 일정

내 용	일 시
9월 순교자성월 기도	**매 미사 시작 30분 전** - 짝수 날: 103위 한국 성인 호칭 기도 - 홀수 날: 124위 한국 순교 복자 호칭 기도
오블라띠 선교수도회 후원미사	9. 15(토) 10:00 (매월 셋째 토요일)
수원교구 추계 사제 연수(2차)	9. 18(화)~20(목) - 평일 미사 그대로 있습니다.
남수단 선교 후원미사	9. 19(수) 10:00 (매월 셋째 수요일)
차 축복	9. 20(목) 19:00 미사 후 - 9. 18(화)까지 사무실에 신청
추석 합동미사 및 연도	9. 24(월) 06:30, 10:00 미사 - 06:00 짧은 연도 - 09:00 긴 연도 및 분향
병자영성체	9. 27(목) 09:40 출발 - 9. 22(토)까지 구역장님을 통해서 사무실에 신청

● 2018년 견진성사 교리 및 신자 재교육

- 교리 일정 : 10. 4~11. 15 (6주간)
  매주 목요일 19:00 미사 후
- 대상 : 중학교 1학년 이상, 세례 받은 신자
- 교재 : '밭에 묻힌 보물' (성물방에서 구입)
- 접수기간 : 9. 30(주일)까지
- 견진성사 접수비 : 10,000원

* 견진성사일 : 11. 18(주일) 10:30 미사 중

● 구역별 봉사 일정

구 역	일 자	내 용
원천APT, 신원천1, 2, 3	9/14(금)	노인대학 점심
e편한세상, 금성	9/15(토)	청소 및 전례

2차 헌금에 정성된 봉헌 바랍니다!

⊕ 이번 주일 <본당 보수공사기금 마련>

⊕ 다음 주일 <교구주일>

● 추석 합동미사예물 봉헌

- 합동미사예물 봉투는 미사 전에 성당 입구의 예물함에 넣어주시고, 고향에 가시는 분들은 사무실에 미리 봉헌해 주시기 바랍니다.
- 봉투에 **교무금 납입자의 성명과 세례명**을 **정확히 기록**하셔야 교무금 통장에 출력됩니다.

● 단체 모임 및 회원(단원) 모집

단체명	일 시	장 소
요셉회	9. 13(목) 11:00	지하 8호
연령회	9. 20(목) 10:00	지하강당

● 우리들의 정성 (2018. 8. 27~9. 2)

수입 내역	금 액
교무금	6,689,000
주일헌금	2,573,150
특별봉헌금(사제양성후원)	522,000
감사헌금	50,000
건축헌금(본당보수공사)	1,000,000
후원금	100,000
성소후원금	61,000
감사헌금	추연수(에스테반) 10만원
주일 점심 나눔	김진구 10만원

● 교무금 및 주일미사 참여 현황 [2018. 9. 2. 현재]

교무금 책정 현황		주일미사 참여 현황	
총 세대	1,552세대	총 신자	3,674명
책정 세대	554세대	미사 인원	925명
책정률	35.70%	참례율	25.18%

엄마손 부대찌개 수원시 영통구 원천동 552번지 (신원로304번길) 이노플렉스 3동 110호 ☎ 031-8002-3004 김한구(그레고리오)	성철법률경매(주) 법원 경매 (공장, APT, 상가) 토지 전문 이사 윤재임(수산나) ☎ 010-4181-2485	**중앙 메디칼 약국** 법원사거리 ☎ 212-2249 약사 권세형(안드레아) 친절한 상담 · 정확한 조제 서울 삼성의원(원장: 이승민) · 진료 : 이비인후과, 소아과, 내과	**★중고차 상담★** •타시던 차 최고가 구입 •전 차종 좋은 가격 판매 ☎상담 010-6329-9282 대표 이균상 알렉시오(아주대 87) 싸이카 www.cycar.org

2018년 09월 09일

미 사 시 간 안 내		월피동성당	예비신자 교리시간	
토요주일	18:30	(한 국 순 교 성 인)	주일 09:00(성인/군인)	
주일미사	07:00 10:30 19:30	안산시 상록구 부루지성모길 6	금 11:00(성인)	
평일미사	06:30 월	사제관 483-5406 수녀원 411-0631	토 16:30(학생) 19:30(성인)	
	10:00 수.금.토(첫토)	사무실 482-7075 팩 스 402-2106	유아세례	짝수달 둘째 (토) 17:00
	19:30 화.목	연령회장 : 010-4529-0132	병자영성체	첫째 (목) 09:30

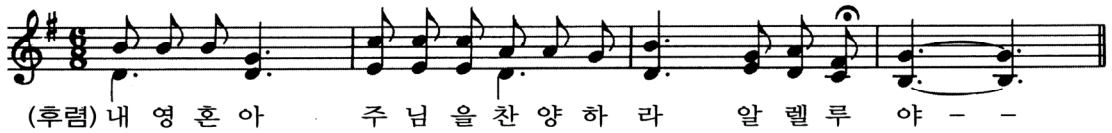

◎ 본당 설립 기념일
• 본당 설립일 : 1995년 9월 14일(23주년)
본당활성화를 위하여 기도 부탁드립니다.

◎ 수험생 자모 기도 모임
• 기도시간 : 월,수,금 저녁 8시
화,목 저녁미사 후
토, 주일은 가정에서
• 장 소 : 유아실

◎ 본당 설립 23주년 기념 성가축제
• 일 시 : 9월 9일(주일) 19시
※ 행사 관계로 주일 저녁미사(19시 30분) 없습니다.

◎ 9월 성지순례
• 일 자 : 9월 11일(화)
• 장 소 : 남한산성성지
※ 성포중학교 앞에서 09시 출발합니다.

◎ 주일학교 은총잔치
• 일 시 : 9월 15일(토) 14시 ~ 17시
• 장 소 : 월피동성당

◎ 55기, 56기 세례자 100일 만남
• 일 시 : 9월 16일(주일) 교중미사 후
• 장 소 : 1층 교리실

◎ 추석연휴 중 미사변경 안내
• 9월 23일(주일) 저녁 7시 30분 미사 없음
• 9월 25일(화) 저녁 7시 30분 미사 없음

◎ 한가위 대축일 위령미사 안내
9월 24일(월)은 민족의 대명절 한가위입니다. 먼저 돌아가신 부모님과 친척, 친지들을 위한 합동위령미사가 봉헌되오니 합동미사예물을 봉헌하실 분들은 정성껏 예물을 준비하여 봉헌하시기 바랍니다.
• **연 도 : 9월 24일(월) 10:00**
• **미 사 : 9월 24일(월) 10:30**

"가족과 함께 성경 이어쓰기"
(기간: 1월 1일부터 9월 30일)

◎ 사회복지분과 미니바자회
• 일 시 : 10월 14일(주일) 08시 ~ 15시
• 티 켓 : 10,000원
※ 가정에서 사용하지 않는 가전제품, 옷 등을 기증받습니다.

◎ 한양지역 기금마련 물품판매
• 두절새우 / 아귀포 : 10,000원
• 명 란 젓 / 오징어젓 : 10,000원
• 황 태 포 : 32,000원
• 찹쌀고추장 : 15,000원
• 낙 지 젓 : 11,000원

◎ 위원회 및 단체 월례모임

단 체 명	일 시
청소년위원회	9/11(화) 저녁미사 후
인자하신동정녀Cu.	9/14(금) 저녁 8시
선교분과 월례회의	9/16(주일) 교중미사 후
교리교사 월례회의	9/18(화) 저녁미사 후
요셉회 월례회의	9/19(수) 10시 미사 후
상임위원회	9/27(목) 저녁미사 후

* 위원회 및 단체 월례 모임 날짜를 매월 **마지막 주일까지 사무실로 알려 주세요.**

◎ 봉헌금 내역(8/30 ~ 9/5)
• 주일헌금(1차) 2,814,950원
• 주일헌금(2차) 1,008,000원
• 교 무 금(74명) 4,400,000원
• 건축헌금(39명) 1,610,000원

•오 늘 2차헌금 : 건축헌금(리모델링)
•다음주일 2차헌금 : 건축헌금(리모델링)

교무금, 건축헌금, 감사헌금 무통장 입금안내 신협 131-002-040259(월피동성당)

천주교 수원교구
위례 성데레사성당
우)13646 성남시 수정구 위례광장로 19, 아이페리온 12층
사무실 031) 698-4140. FAX) 698-4180 밴드: 위례성데레사성당

주임신부 : 박필범(야고보)
총 회 장 : 방성호(스테파노)
연령회장 : 이광복(테오도로) 010-5793-7889
성당E-mail : changgok@casuwon.or.kr

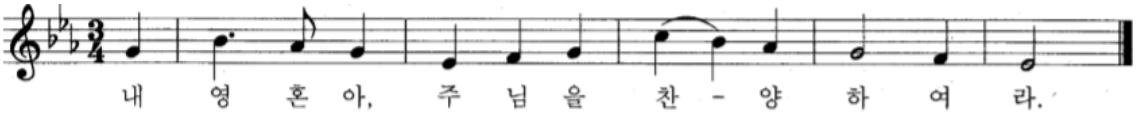

✝9월9일 연중 제23주일

▣ 금주 2차 헌금 : 성당건축 헌금
▣ 차주 2차 헌금 : 교구주일 헌금
▣ 성가번호

입당	21	봉헌	210, 218
성체	344, 155, 187	파견	283

▣ 새 성전 봉헌을 위한 성경필사

9/10 1티모 2장1절-3장16절	9/17 티토 1장1절-3장15절
9/11 4장1절-5장25절	9/18 필레 1장1절-1장25절
9/12 6장1절-6장21절	9/19 히브 1장1절-2장18절
9/13 2티모 1장1절-2장26절	9/20 3장1절-4장16절
9/14 3장1절-4장22절	9/21 5장1절-6장20절

▣ 오블라띠 후원미사 안내
- 일시: 9월14일(금) 오전10시

▣ 역사문화탐방동호회 성지순례 안내
- 일시: 9월15일(토) 오전9시30분
- 집결장소: 성당부지앞, 수정구위례주민센터 주차장

▣ 추석 미사시간 안내

일자	미사시간
9월 23일(일)	9시
	11시
	저녁 6시
9월 24일(월) 추석	11시

※9/23(일) 오후4시, 8시30분 미사없습니다.

▣ 2019 부활세례반 예비신자 모집
- 교리시작일시: 10월7일(일) 9시50분
- 장소: 회합실2
- 신청서 작성 후 사무실로 접수바랍니다.
- 선교분과에서 함께하실 봉사자를 모십니다.
-문의: 선교분과장 010-5414-6448

▣ 교무금 입금 계좌 안내
신협 : 131-018-510682
(예금주: 위례성데레사성당)

[입금시 꼭 납부자의 성명과 세례명을 기재바랍니다]
예) 교무/홍길동바오로, 건축/홍길동바오로, 감사/홍길동바오로

▣ 교무금.건축헌금 납부 및 책정 안내
(방문 또는 전화) (9월2일 현재)

	책정율	납부율	미책정 세대
교무금	61.9% 771세대	57.8% 719세대	474세대
건축헌금	44.6% 555세대	43.1% 536세대	690세대

2018년도 교무금 및 건축헌금 책정바랍니다.

▣ 환자영성체 안내
- 일시: 9.21(금) 오후 2시
- 사무실로 신청바랍니다.

▣ 레지오 마리애 단원 모집
- 성모님과 함께 기도하고 봉사하는 선교의 일꾼을 모집합니다.
- 회합일시: 매주 화요일 저녁미사 후 (남성Pr. 2개, 혼성Pr. 1개)
매주 수요일 오전미사 후(여성Pr. 5개)
-문의: 꾸리아단장 010-3307-5652

▣ 성물방 봉사자 모집
- 성물방에서 주일 봉사자를 모집합니다.
- 봉사시간: 주일 오후4시/ 6시미사 전후
- 문의: 010-8191-8990, 010-3911-4232

▣ 반주자 모집
- 청년미사 반주봉사자를 모집합니다.
- 일시: 주일 오후6시
- 문의: 반주단장 010-3750-0262

✝ 미 사 시 간 및 예 절 시 간

주 일 미 사		평 일 미 사	
중.고등부(토)	저녁 7시 30분	월	오전 9시
오 전	9시	화	저녁 7시 30분
교 중	11시	수	오전 10시
어린이	오후 4시	목	저녁 7시 30분
청 년	저녁 6시	금	오전 10시
저 녁	저녁 8시 30분		

고해 성사 : 매 미사 30분 전
유아 세례 : 매월 첫째 토요일 16시 (일주일 전 신청)
환자영성체 : 매월 셋째 금요일 14시 (일주일 전 신청)
성 시 간 : 매월 첫째 목요일 19 : 30 미사 후
혼 인 : 1개월 전 서류 접수 후 면담
집 . 상가 . 자동차 축복 : 사무실 신청 (일주일 전 신청)
병자 성사 . 장례 발생시 : 사무실 연락

"미사 참례를 위한 발걸음 하나하나를 천사들이 세고 있습니다."(성 아우구스티누스)

주임신부 배명섭(안드레아)
보좌신부 최재현(요한사도)
총회장 박상호(대건안드레아)
010-8271-1387
연령회장 지병륜(윤호요셉)
010-8707-2800
사무실 031-269-3143~4
팩 스 031-269-1929

율전동성당

(영원한 도움이신 성모 마리아)

우 16324 수원시 장안구 서부로 2162-6
카페주소 : http://cafe.daum.net/cayuljeon

미 사 시 간	
월	오전 6:00
화	오후 7:30
수,금	오전 6:00, 10:00
목	오전 6:00, 오후 7:30
토	오전 6:00, 오후 4:00 오후 7:30
주일	오전 6:00, 오전 8:30 오전 10:30, 오후 7:30

- 유아세례 : 매월 둘째 주 토요일 오후 5시 30분
- 예 비 자 교 리 · 목요반 오전 10시, 토요반 오후 8시 30분
  · 목요반 오후 8시30분,주 일 오전 9시
- 성모신심미사 : 매월 첫째 주 토요일 오전10시
- 성 시 간 : 매월 첫째 주 목요일
- 병 자 영성체 : 매월 셋째 주 목요일

하느님의 참된 진리의 가르침을 통한, "내적 쇄신을 이루는 공동체"

'하느님 자비의 시간' 오후 3시 함께 기도하기 주님의 기도 - 성모송 - 영광송

9월은 순교자 성월입니다

그리스도께서 하느님을 증거하고 세상의 구원을 위해 당신 자신을 바치셨듯이 순교자들도 그리스도를 증거하고 신앙을 지키기 위하여 목숨을 바쳤습니다. 우리도 어려운 여건 속에서 하느님의 뜻에 따라 서로 돕고 사랑하며 기쁘게 사는 모습으로 하느님을 증거하고 따르는 순교의 삶을 살아야 하겠습니다.

◎ 성체조배 교육 안내

· 일 시: 9월 9일(주일) 교중미사 후
· 대 상: 주1회 1시간씩 성체조배 하실 분
(관심 있는 교우 모두 가능함)

◎ 새 영세자 첫 고해 안내

· 일 시 : 9월13일(목) 저녁미사 후
· 장 소 : 대성전

◎ 소공동체 봉사자 교육

· 일 시 : 9월 14일(금) 저녁 7시30분
· 장 소 : 마리아홀

◎ 제19차 수원순교자 현양대회

· 일 시: 9월 15일(토) 오전 9:00-13:30
· 출 발: 율전동성당 8시30분/점심:주먹밥
율전동성당→수원성지 북수동성당 (편도 버스제공)
· 현양미사: 이성효(리노)대리구장주교 주례
사제단 공동 집전
· 특 강: 이우진(요셉)인천 갑곶성지 신부
※버스 승차신청은 9월12일(수)까지 사무실

◎ 추석연휴 미사안내

9/23 (주일)	9/24 (월)	9/25 (화)	9/26 (수)
주일 동일	새벽6시 10시30분	미사 없음	미사 없음

◎ 새가족 찾기 운동 전개

우리가족 새가족 찾아 하느님께 봉헌합시다

▶ 기간: 2018년9월1일~2018년10월31일

※ 매 미사 전 새가족 찾기 기도

(기도문은 성당에 비치되어 있습니다. 사용 후 제자리에 놓아 주세요)

▶ 입교식: 2018년 9월 30일 교중미사

< 교리반 운영 안내 >

▶ 목요 저녁반 : 2018년 10월 4일(목)
저녁 8시30분 교리시작
▶ 주일 오전반 : 2018년10월7일(일)
오전9시 교리시작

◐ 선교는 우리의 의무요 사명이다 ◑

◎ 성우회(원로사제 후원회)미사 안내

· 일시 : 9월 20일(목) 오전10시 미사
· 장소 : 대성전
※매월 셋째주 목요일 오전10시 미사
비회원도 함께 미사에 참석 하실수 있습니다.

◎ 견진교리 신청 안내

· 일 시: 10월28일(주일) 교중미사
· 주 례: 이용훈 마티아 교구장 주교님
· 교리 기간: 10/6 ~ 10/27
매주(토) 저녁8:30(총4회)
· 대 상 자: 세례 받은 후 견진 성사를 받지 않은 모든 신자 (초등6학년 ~ 성인)
· 신청접수: 7월22일~9월30일 사무실접수
신청비1만원, 견진감사예물
· 신청 문의: 교육분과 010-8860-5258

◎ 다음주(9/16)는 교구 주일을 위한 2차헌금이 있습니다.

제 786호 연중 제 23 주일 2018. 9. 09.

천주교 수원교구

은 계 동 성 당

주임신부 : 최진혁 (세바스티아노)

총회장: 성성진 바실리오
연령회: 010-8360-5945
사제관 : 373-2795
사무실 : 373-2794 F A X : 373-2790
(우)18487 화성시 동탄면 장주기길 11
http://cafe.daum.net/dmsrPehd
eungye@casuwon.or.kr

미사안내			
평일	월 화, 목 수, 금	오전 6시 오후 7시 30분 오전 10시	
주일	토	오후 3시 어린이 미사(성가정미사)	
		오후 7시 (중.고등부, 토요일 저녁주일미사)	
	일	오전 7시 주일 아침미사 오전 11시 교중미사	

성모 신심 미사 : 매월 첫 토요일 10시					
예비자교리	(주일) 오전 9시 30분				
성시간	매월 첫 목요일 저녁미사 후				
병자 영성체	매월 둘째 목요일 오후 5시				
유아세례	짝수달 둘째토요일 오후4시30분				
성당 청소봉사(토요일 오전 10시)					
첫째주	루카, 시티자이	둘째주	요한		
셋째주	마태오	넷째주	마르코	다섯째주	전신자

◈ 본당 활성화를 위한 실천목표 ◈

- 미사 참례율 30% 이상으로 높이기!
- 반모임, 형제회 적극 참여하기!
- 1인 1명 선교, 회두 권면하기!
- 1인 1단체 가입하기!

9월은 순교자 성월입니다.

순교자 성월은 순교자들의 신앙을 본받고 순교 정신을 이어받아 순교자의 후손답게 살고자 다짐하는 달입니다.

교적정리 신청 바랍니다.

- 은계동 성당 관할지역으로 이사 오신 가정은 사무실로 오셔서 전입신고, 교적 확인바랍니다.
- 결혼한 자녀가 교적에 함께 있는 가정은 분가 신청하여 주시기 바랍니다.→타지에서 생활하고 있는 가족의 신앙생활에 도움을 드리고자 하오니 해당되시는 부모님들은 직접 사무실을 방문하시거나 봉사자께서 방문시 성의껏 협조하여 주시기 바랍니다.

미사참례 현황						
토 어린이	토 중.고등부	주일 아침	교중	합계	신자수	참례율
135	124	140	277	676	2,166	31%
구역 전례	8월 26일: 운암5,6 9월 2일: 청구					

◈ 오늘은 건축부채상환을 위한 2차헌금 있습니다.

◈ **연령회**: 9월 9일(주일) 교중 미사 후

◈ **병자 영성체**: 9월 13일(목) 17시

◈ **구역장,반장 회합**:9월13일(목) 저녁미사 후
→ 2층 예비자 교리실

◈ **2학기 주일학교 신청**
- 신청기간: 9월 1일 - 9월 8일(토)
- 대상: 1학기 등록자들 자동 등록
- 등록비: 4만원(세자녀 일인무료)
- 신청: 주일학교 교감→ 010-6600-0519
(어린이 미사 시간 전후 신청)

◈ **새가족 찾기 안내**
- 입교 환영식: 2018년 10월 7일(주일) 교중미사 중
- 교리시간: 매주 주일, 9시 30분(6개월 과정)
- 접수: 선교분과 010-9703-7180, 사무실
- 예비신자 교리신청서는 사무실 입구에 있습니다

◈ **전례봉사자 모집 안내**
- **성가대 지휘자**: 타본당 가능
- **성가단원**:성가에 관심있으신 형제,자매
→ 문의:010-8131-0993(성가대 단장)
- **전례**: 해설, 독서
→ 문의:010-5682-2850(해설부단장)
- **반주**: 교중, 평일
→ 문의: 010-3316-5889(반주 단장)

◈ **건축부채상환을 위한 물품판매**
- 참기름 ,들기름 판매: 운암 4구역

화 답 송

내 영혼아, 주님을 찬양하여라.

천주교를 알고자 하시는 분은 본당 신부님, 또는 사무실에 문의 하십시오.

◐미사안내◑	은행동성가정성당	주임신부 : 염 지원(베드로)
평 일 : 새벽 6시 00분☞ 월 오전 10시 ☞ 수·금 저녁 7시 30분☞ 화·목 토요일 저녁 : 오후 4시 (어린이미사) 저녁 7시 30분(은행동) 주 일 : 새벽 6시 00분(은행동) 오전 9시 (은행동교중미사) 오전11시(단대동교중미사) 저녁 7시 30분	(성가정의 보호자이신 성 요셉) 13179 경기도 성남시 중원구 금광2동 4245번지 경기도 성남시 중원구 산성대로396번길 13	전교수녀 : 노 소피아 김 프란치스카 주임신부 : ☎ 746 - 0235 수 녀 원 : ☎ 746 - 0234 사 무 실 : ☎ 746 - 0232 F A X : ☎ 746 - 0233 총 회 장 : 010-9776-8338 연령회장 : 010-4748-7429

성 사 안 내	·혼인면담 ; 수시로 ·병자영성체 : 매월 둘째 주 금(10시미사후) ·고해성사 : 매 미사 30분전 ·예비신자 교리시간 : 단대동 사무실에 문의(733-3004)

구역 반 모임에 적극 참여합시다!! 구역 반 활동에 적극 동참합시다!!

연중 제23주일

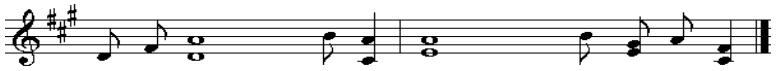

◈ 미사 안내

병자영성체	9/14(금) 11:00
미사 없음 (지구사제연수)	9/11(화)~9/14(금)
추석	9/24(월) 06:00, 10:00
	9/25(화)~26(수) 미사없음

※ 조상님을 위한 추석 합동 위령미사봉투는 성전입구 주보 옆과 사무실에 준비되어 있으니 고향가시는 분들은 미리 사무실로 신청하시기 바랍니다.
6시미사에는 짧은연도가 있으니 연도책 준비해오시기바랍니다.

◈ 2차헌금 안내

이번주일(9/9)	장기수선금
다음주일(9/16)	교구특별사업비

◈ 단체 회합 안내

상임위원회	9월16일(주일)9시미사후
연령회	9월16일(주일)9시미사후
봉사자전체	9월20일(목) 20:00

◈ 남한산성순교자현양대회 : 9월22일(토) 11:00

◈ 전신자 성경통독 안내
"말씀이 사람이 되시어 우리 가운데 사셨다."(요한 1, 14)

날짜	요일	범위
9월10일	월	집회19-21장
9월11일	화	집회22-24장
9월12일	수	집회25-28장
9월13일	목	집회29-32장
9월14일	금	집회33-35장
9월15일	토	집회36-38장
9월16일	주일	집회39-42장

※ 성경을 읽는 것 자체가 기도입니다. 전신자가 참여하여 말씀으로 이루어진 성전을 지읍시다.

◈ 제2차 성경통독 및 성경공부(구약)
매주 화,수,목,금 오후2시. 성전, 강사:염지원신부님.

◈ 성전건립을 위한 묵주기도에 적극 동참 바랍니다.

묵주기도누적단수(9/2현재)	7,810,267

◈ 내자리 내가 봉헌하기(장의자 봉헌)
1인 1좌(20만원)봉헌으로 새성당 성물봉헌에 동참해 주시기 바랍니다.(성물봉헌금도 기부금영수증 발급대상임)

◈ 소금 신청 안내(사무실로 신청)
소금은 신안소금이며 20Kg에 17,000원입니다.(10월말 마감)

◈ 고춧가루 주문 판매 : 가루600g 25,000원.(사무실로신청)

◈ 추석고기 주문 판매 : 가격은 성전로비 게시판 참조

◈ 추석 선물 및 제수용품 판매
*1지역 : 참기름, 들기름 문의처 :010-8769-5304
*2지역 : 굴비, 조기, 생선 문의처 :010-9007-1112
*3지역 : 식혜, 연잎양념갈비(1.8kg=33,000원)
문의처 : 010-2845-2621
*4지역 : 송편, 메밀전병 문의처 :010-2221-5036
*5지역 : 감자떡(1만원), 수수부꾸미(1만2천원)
문의처 : 010-6283-3429
*6지역: 아로니아(2만3천원~9만원), 고구마(5kg=3만원, 10kg=55,000원)문의처 : 010-2339-1939, 010-2551-8452
*7지역 : 동태포, 모듬전(1만원-2만원) 문의처 :010-8937-8357
*8지역:연풍사과(5kg=35,000, 10kg=55,000원)
상주곶감(35,000원) 발꿀(대덕,밤,약초)세트(39,000원)
문의처 : 010-3268-2211, 010-9627-1995
*9지역:나주배(35,000원) 홍어(4만원,8만원,12만원), 쌀
문의처 :010-3789-6027, 010-4720-9891

◈ 승합차 운행 봉사자

9월2주 (9/9)	9월3주 (9/16)	9월4주 (9/23)	9월5주 (9/30)
정득상 프란치스코	윤주일 베드로	제호현 미카엘	이주호 리베르토
정복수 야고보	정복수 야고보	정복수 야고보	정복수 야고보

천주교를 알고자 하시는 분은 이웃 천주교 신자들 또는 사무실에 문의하십시오.

미 사 시 간			
주일	09:00(일반)/11:00(교중) 17:00(청소년통합미사)		
월	06:00	수,금	10:00
화.목	19:30(첫 목요일 성체강복)		
토	10:00 (첫 주만 성모신심미사) 19:30 (토요주일저녁미사)		

성 요한 크리소스토모

의왕성당

경기도 의왕시 부곡중앙남5길23 (삼동 215-40)
홈페이지 : http://www.cauiwang.or.kr
E-mail : uiwang@casuwon.or.kr (사무실)

주 임 신 부	김부호 베드로			
전 교 수 녀	한 베르베뚜아			
유치원 수녀	김안젤라, 김콘솔라타			
전화	사무실	462-5000		
	연령회장	이안토니오:010-3798-2752		
	사제관	462-5001	수녀원	462-5002
	F A X	462-5003	유치원	461-0255

화답송

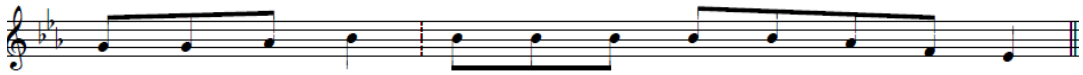

환영

이용훈(마티아)
교구장 주교님의
본당 방문을 환영합니다.
일시 : 9월9일(주일) 교중미사

축

견 진

견진성사를 통해 성령을 충만히 받아 그리스도의 사도가 되심을 축하드립니다.
일시 : 9월 9일(주일) 오전 11시
<집전 : 이용훈 마티아 주교

❖본당성소후원을 위한 2차 헌금 있습니다

❖수원교구 추계 사제연수
*일시 : 9월11일(화)~13일(목)
*본당신부님 연수기간 동안 본당미사는 없습니다.

❖유아세례
*일시 : 9월15일(토) 저녁 미사 후

❖아론평생대학 개강
*일시 : 9월20일(목) 오전10시

❖성경공부 여정 (가톨릭서간)
*일시 : 매주 화요일 오전10시
*문의: 교육분과장(☎010-7688-3653)

❖청년 사랑방 말씀 나누기
하느님의 말씀을 묵상하며, 나누는 모임
*대상:20세~35세 세례받은 청년 누구나
*일시:매월 첫째, 세째주 (토)16시
*문의:(☎010-8731-7092)

❖한가위 합동미사
*일시:9월24일(월) 오전10시30분
※오전 10시에 연도가 있습니다.

❖한가위 합동 미사 지향 게시
*한가위합동미사에 조상님의 이름을 올리기 원하시는 교우분들께서는 **9/20(목) 까지**사무실로 접수해주시기 바랍니다.
※ 마감 이후 접수분은 예물로 올립니다

❖종합관건립을 위한 알뜰 바자회
*일시:10월28일(주일) 교중미사 후~오후4시
*장소:성당 마당
※생활용품, 가전제품, 깨끗한 옷 등 물품기증해 주시기 바랍니다
*문의 : 사무실(☎462-5000)

❖성가대 지휘자 모집(유급)
*자격:세례받은지 3년 이상된 신자
*제출서류:이력서,교적사본,주임신부님추천서
*문의:사무실(☎462-5000)성가대단장(☎010-4196-3812

❖사무장 채용
*자격조건
. 세례 받은지 3년 이상 된 견진 받은 신자
. 회계처리 및 PC(한글, 엑셀)능숙자
. 성당 제반시설 관리업무가능자 우대
. 1종 이상 운전면허 소지자, 남성 60세 미만
*제출서류
. 자필이력서 (사진부착) . 자기 소개서
. 가족관계증명서 . 교적사본
. 면허증 및 자격증 사본
.본당신부추천서(타본당)*마감일:채용시까지

❖성모유치원 원아 수시모집
*타 지역에서 이사 오신 분 중 유치원을 찾는 부모님 유치원 입학을 준비하는 부모님 모두 환영합니다.
*교육프로그램
-21세기를 주도할 창의적, 과학적, 독립적인 인격형성을 위한 몬테소리교육과 각 연령별 누리교육과정
-철저한 기본생활습관과 효를 중시하는 예절교육
-방과후 활동으로 뮤지컬, 유리드믹스, 신체활동을돕는 체육수업
*대상:2013.1.1.~2015.12.31.(만4,5,6세)
*교육문의:031)461-0255

교무금(봉헌금) 납부 은행 <신협> 계좌번호 031-462-5000 (모계좌 : 131-000-755037) 예금주 : 의왕성당

＊미 사 시 간＊	이천성당	＊예비자 교리＊
주 일 - 08:00 (일반) 10:30 (교중) 19:00 (청년) 토 - 16:00 (어린이) 19:00 (청소년) 평 일 - 06:00 (월) 10:00 (수 · 금) 19:30 (화 · 목) 매월첫토- 10:00 (성모신심)	원죄 없이 잉태되신 복되신 동정 마리아 주 임 신 부 : 이상헌 플로렌시오 사 제 관 : 635-0550 / 수 녀 원 : 635-0551 사 무 실 : 635-0552 / 유치원 : 633-6370 / 연령회 : 635-0555 주 소 : 467-030 경기도 이천시 중리천로 32 FAX : 635-0553 홈페이지 : http://www.caich.or.kr E-mail : icheon@casuwon.or.kr	*7월 입교반 : 주일-17:30 *7월 입교반 : 화 - 20:00 * 학 생 : 토 - 18:00

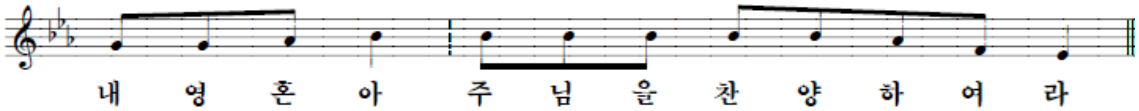

◈ 다음주일은 교구주일 2차 특별봉헌이 있겠습니다. (교구 특별 사업비 지원)

◈ 신부님 연수

***일시 : 9월 11일(화) ~ 13일(목)**

신부님께서 교구 사제연수에 참여하십니다. 신자분들의 많은 기도 부탁드립니다.

***미사안내 : 9월 11일(화) ~ 13일(목)까지**

평일미사는 없겠습니다.

◈ 사회복지 후원회

오늘은 사회복지 후원회원 모집과 후원 회비를 납부하는 주일입니다. 나의 작은 정성이 이웃에게 큰 사랑으로 전해질수 있도록 많은 협조를 부탁드립니다.

◈ 제대회 회비

오늘은 제대회 회비를 납부하는 주일입니다. 신자분들께서는 제대에 꽃 한송이씩 봉헌하여 주시면 감사하겠습니다.

◈ 성소후원회

다음주일은 성소후원회원을 위한 미사와 회비를 납부하는 주일입니다. 신자분들의 많은 관심과 사랑으로 후원을 부탁드립니다.

◈ 미사참례 현황 및 전례봉사 안내

월 일	총신자수	증	감	참례자수	참여율
8월 26일	4,221	6	2	1,180	28.0%
9월 2일	4,217	2	8	1,175	27.9%
독서·보편지향	9/9 : 증일구역			9/16 : 창전1, 1구역	

◈ 추석합동위령미사

9월 24일(월)은 우리민족 고유명절인 추석입니다. 돌아가신 조상님들을 위한 합동위령미사가 집전됩니다. 정성껏 예물을 봉헌하여 주시고 고향을 찾아 떠나시는 가정은 사무실로 봉헌하여 주시기 바랍니다.

※미사 : 오전10시 연도 / 10시 30분 미사

◈ 강사 초청의 밤

***일시 : 9월 12일(수) 저녁7시 30분~9시 20분**

*장소 : 이천성당 교육관

*강사 : 이수완 로마노(가톨릭대 영성교수)

*주제 : 에디트 슈타인의 영성

※신자분들의 많은 참석 바랍니다.

◙ 2018년 9월 성당 꾸미기 ◙
*월 : 갈산지역 (커피, 차) 봉사
*목 : 사도들의 모후, 상아탑Pr.

◙ 2018년 10월 성당 꾸미기 ◙
*월 : 안흥지역 (커피, 차) 봉사
*목 : 구세주의 어머니, 사랑의 모후Pr.

<우리들의 정성>

*교 무 금 : 12,250,000원 *주일헌금 : 4,922,600원

*2차 헌금 : 1,975,000원

감 사 헌 금

*김재복 스테파노: 십만원 *김인자 소피아: 오십만원
*우상민 니콜라오: 삼십만원 *최순심 젬마: 삼만원
*김정구 이냐시오 : 삼만원 *문희수 바오로: 십만원
*이옥수 율리안나: 일백만원 *권경애 레지나: 십만원
*장영길 도민고 : 십만원 *유현미 소피아: 십오만원

한중 한의원
양정분 산부인과 맞은편
구 제일은행 옆
☎ 031) 631-8688
마선수프랜치스코 이청원 아네스

영, 시니어 카페
관고시장 입구 다이소 앞
010-9112-9596
박춘희 글라라

이천예치과 (구)부부치과)
임플란트, 보철, 교정, 소아치과진료
☞ 터미널 기업은행 건너편 (1,3,4,6층)
☎ 631-2275 / 632-8275
신병철 요셉 최은정 마리아

송월타월 이천대리점
네이버 다음에서
www.songwolic.com
사이트 : 송월타월(을) 이천대리점
☎ 031) 632-5500

정다운 약국
병원처방전 (친절한 맞춤)
건강상담 (각종 비타민, 기능식품)
☞터미널 옆 제일은행 맞은편
☎631-7585 약사 정욱형 젬마

한샘 인테리어(이천점)
쇼파, 침대, 붙박이, 식탁, 자녀방
☞ 관고동 504-8(경찰서 사거리)
☎ 631-0055
김대기(프란치스코) 신보람(프란치스카)

예비신자 교리	주 일 09:30
	수요일 11:00
고 해 성 사	미사 전 20분
유 아 세 례	홀수달 둘째 토 17시
병 자 영 성 체	매월 넷째 금 11시
성모 신심 미사	매월 첫째 토 10시
집,상가,차 축복	상시(사무실 신청)
성체강복,가정미사	매월 첫 목 19:30

이현성당

성 요한 세례자

용인시 기흥구 이현로 68-1 (보정동 440)

주임신부 : 이성호(스테파노) 548-2297
총 회 장 : 조창행(바오로)
연령회장 : 김재민(바오로) 010-5264-6541
사 무 실 : 548-2288 FAX : 548-2299

※ 미 사 시 간 ※

주일	07:00 11:00(교중) 19:30(청년)	월	06:00
		화	19:30
		수	10:00
토	16:00(어린이) 19:30(중·고등부)	목	19:30
		금	10:00

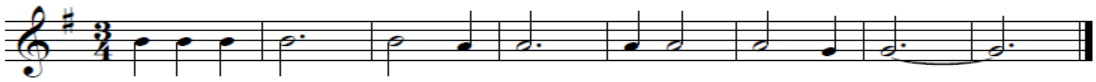

미사 전 · 후 5분 묵상을 실천합시다.

청년 미사 안내 (주일 저녁 7시 30분)

대 상 : 본당의 모든 청년
문 의 : 원선우 마르코(010-6276-1119)
조서희 수산나(010-2792-9349)

병자영성체

일 시 : 9월 28일(금) 10시 미사 후
※9월 26일(수)까지 사무실에 신청바랍니다.

수지지구 6학년 견진성사 및 교리

견진성사 : 11월 17일(토) 10:30 상현동성당
견진교리 : 9/8(토) ~ 11/15(토), (매주 토요일)
대상자 : 세례성사를 받은 주일학교 6학년
신 청 : 9/8(토)~16일(주일), 신청비(25,000원)
6학년 담임교사, 사무실 접수

지역 물품 판매의 날

일 시 : 9월 9일(주일) 매 미사 후
장 소 : 쉼터

은총의 모후Cu. 월례회의

일 시 : 9월 11일(화) 19:30 저녁미사 후

울뜨레야 월례모임 및 참가자 환영회

일 시 : 9월 9일(주일) 18:00
장 소 : 베드로실

추석 합동위령미사 및 예물접수

일 시 : 9월 24일(월) 11:00
※공동연도는 10:20부터 시작합니다.
※추석합동예물 : ~ 9/19(수)까지 사무실로 접수
추석합동위령 미사 때 헌금 있습니다.
※ 9월 23일(주일) 19:30(저녁) 미사 없습니다.

봉사 및 청소

주차, 전례, 헌금		성 당 청 소	
9.09(주일)	4지역	9.13(목)	1지역
9.16(주일)	1지역	9.20(목)	2지역

특별헌금 안내

다음주(9/16) 특별헌금 (교구주일)
※성전건립헌금은 주일헌금과 함께 봉헌예물 봉투에 봉헌합니다.

성전 신축공사 안내

성전 신축공사 중입니다. 주차장 사용이 제한되어 불편하시더라도 도보나 대중교통을 이용해주시고, 안전에 주의해주시기 바랍니다.

전입(기간 : 8/ 01~8/31)

구역	이 름(세례명)	구역	이 름(세례명)
0102	김윤곤(요한)	0304	이지선(아녜스)
0403	염영조(토마스)	0304	심태희(안나)
0201	최종만(세례자요한)	0302	손용우(안드레아)

미사참례 (8/27 ~ 9/2 교적신자 : 3,096명)

구분	월	화	수	목	금	토	주일	합계	비율
인원	43	101	93	98	110	80/114	650	764	24.68%

우리들의 정성 (8월 26일 ~ 9월 2일)

구 분	금 액	구 분	금 액
교 무 금	8,085,000	주일 헌금	1,378,000
성소·복지후원금	150,000	건립 헌금	2,706,000
감사 헌금	80,000	특별 헌금	672,000
기타 수입	1,240,000	총 수 입	22,361,000
건립 기금	8,050,000	총 지 출	31,438,170

건립기금(단위: 천원)

허윤선	50	김영숙	100	김건중	100	문인숙	100
이승훈	150	정정구	150	이경주	150	백영건	150
정홍기	150	강진구	200	진석두	50	백승철	200
진석두	50	서승기	50	조재연	50	정지호	300
양인희	150	김유신	100	임민규	100	박철	100
오경태	50	김재민	200	박옥숙	450	임수만	20
이계정	50	이병숙	50	장근석	100	김미금	150
김상규	200	정정규	100	김정회	150	양기자	70
홍진경	100	박현희	50	조명순	150	김동한	50
김동균	100	이주혜	300	박세림	100	백송자	30
조성래	150	모연금	200	유제열	150	이동기	150
백승엽	150	최상징	50	안용진	100	김효정	150
김승관	150	김원주	250	한미선	150	박유진	300
현성진	300	최재희	150	바자회추가	100	익명	200
익명	100	익명	100	익명	150	익명	50
익명	30						

감사헌금(단위: 천원)

오태균 50 익명 30

미 사 시 간	
토	18:00 (어린이,가족)
주일	06:00 (일반미사) 11:00 (교중미사) 18:00 (중고등,청년)
평일	06:00 (월) 19:30 (화,목) 10:00 (수,금)

천주교 신자들의 도움이신 성 마리아

인계동 성당

http://cafe.daum.net/ingyedong.ca.church

주임신부 : 설종권(요한세례자)
전교수녀 : 나 페브로니아, 박 제오르지아
e-mail : ingye@casuwon.or.kr
(우 16487) 수원시 팔달구 권광로 263번길 10

FAX : 214-7932
사무실 : 214-8076
수녀원 : 213-3678
총회장 : 010-5318-8355
위령회장 : 010-9271-3681

* 예비신자 교리시간 *
주일 : 오전 9시30분(성인,학생)

❑ 주일헌금 봉헌 (9월 9일, 연중 제23주일)
· 금주 2차헌금은 본당부채상환 특별헌금입니다.

❑ 한국 103위 성인 및 124위 순교 복자 호칭 기도 바침
· 9월 순교자성월을 맞이하여 기도를 바칩니다.
짝수 날 : 103위 한국 성인 호칭 기도
홀수 날 : 124위 한국 순교 복자 호칭 기도
(「시복시성을 위한 기도서」 참조, 1권 1,000원 판매)

❑ 생활성서사 도서 홍보 : 9월 8일(토)~9일(주일)

❑ 주임신부님 교구 사제 연수
· 일 시 : 9월 11일(화)~13일(목)
· 9월 11일(화) 및 12일(수) 미사는 없고, 대신에 "공소예절"이 있습니다. 많은 참석 바랍니다.

❑ 수녀님과 함께하는 성경공부 2학기 개강
· 개강일 : 9월 14일(금) 오후 8시 (1층 소교리실)
· 시 간 : 둘째,넷째 금요일 오후 8시~10시
· 준비물 : 성경, 교재 (여정 첫걸음 신약1 - 복음서와 사도행전)
· 신청,문의 : 교육분과장 010-8922-7056

❑ 수원 순교자 현양대회 : 9월 15일(토) 오전 9시~13:30
· 장 소 : 수원성지(북수동성당) (우천 불구)
· 많은 참여 부탁드립니다.

❑ 성소후원회원을 위한 미사 : 9월 19일(수) 오전 10시
· 매월 3번째 수요일은 성소후원회원을 위한 미사로 봉헌됩니다.

❑ 병자영성체 : 9월 20일(목) 오전 9시
· 거동이 불편하신 분들에게 직접 방문하여 영성체 해 드립니다.
· 반장님을 통하여 신청해 주시기 바랍니다.

❑ 초등부주일학교 합창부 지휘자 모집
· 초등부 합창부 지휘자로 봉사해 주실 분을 모십니다.
· 신청,문의 : 초등부교감 010-2810-7068

❑ 판공성사를 보신 후에는 성사표를 꼭 제출해 주시기 바랍니다.

❑ 전기 절약에 적극 협조 바랍니다.

❑ 한가위(추석) 합동위령미사
· 미사 일시 : 9월 24일(월) 오전 6시, 11시 (미사 후 연도와 분향)
· 추석 명절은 그동안 베풀어 주신 하느님의 무한한 은총에 감사드리며, 조상님들의 영혼을 기억하고 기도하는 날로서 합동미사가 봉헌됩니다.
· 추석 합동미사예물을 정성껏 봉헌해 주시기 바라며,
★고향에 가시는 분들은 미리 사무실에 봉헌하시기 바랍니다.
· 추석 합동위령미사 봉헌 위령자 명단 게시 접수합니다.
- 명단 게시 접수 마감 : 9월 16일(주일)까지 (사무실)
(접수 마감 이후는 각자 기재하여 부착하시기 바랍니다.)

❑ 미리내 성지 순교자 현양대회 참가
· 일 시 : 9월 27일(목) (오전 10시30분~오후4시)
※ 오전 9시 성당 출발 (전세버스,승합차)
· 장 소 : 미리내성지 잔디광장
· 일 정 : 10:30 유해 행렬 11:00 기념 미사
13:30 순교자 칸타타 공연
· 참가비 : 10,000원 (점심 도시락 포함) (우천시에도 실시)
· 참가 신청 : 9월 14일(금)까지 (신청서 주보대 비치)

❑ 바자회
· 공연 마당 프로그램에 참여 신청 또는 지인 소개 (팀,개인)
예) 연예인,개그맨으로 재능 기부 또는 사회자로 참여 가능한 분
· 행운권 추첨 경품 협찬
· 접수,문의 : 상임위원회 총무 010-5247-9417

❑ 은총시장 물품 계속 봉헌 받습니다.
★ 집 안에 쉬고 있는 새 물품을 봉헌해 주시면 고맙겠습니다.
· 물품 접수 : 은총시장 (문의 : 010-8729-6673)
< 은총시장 운영 시간 >
- 월,화 : 휴 무 - 수,금 : 10:40~12:00
- 목 : 19:00~21:00 - 토 : 17:00~20:00
- 주일 : 10:00~13:30, 17:00~19:30

❑ 2018년 교무금 책정 현황

년도	세대수	책정세대	책정비율
2017년	1,159	493	42.5%
2018년	1,185	439	37.0%

교무금을 바치는 것은 신자의 의무이자 우리의 신앙고백입니다.
교무금 책정에 적극 동참합시다.
(1세대당 1책정하시기 바랍니다.)

【전례봉사, 선교봉사, 청소봉사 안내】

전례봉사 구역					
9월 9일 (연중 제23주일)	06:00	기쁨2구역	9월 16일 (연중 제24주일)	06:00	기쁨4구역
	11:00	기쁨3구역		11:00	믿음1,2,3구역
	18:00	중고등부		18:00	중고등부

선교봉사 Pr.	
9월 9일	천상의 모후 Pr. 창조주의 어머니 Pr
9월 16일	일치의 모후 Pr. 로사리오의 모후 Pr
9월 23일	구세주의 어머니 Pr. 찬송하올 어머니 Pr

청소봉사 구역	
9월 15일	기쁨4구역
9월 22일	믿음1,2,3구역
9월 29일	믿음4구역

천주교를 알고자 하시는 분은 본당신부님, 수녀님 또는 사무실에 문의하십시오.

주임신부	장동주 (바르톨로메오)
보좌신부	김영철(요한사도)
수 녀 원	허 마리콘솔라따 안 테오포로스
총 회 장	김영철(미카엘) (010-5387-7120)
연령회장	김장회(제준이냐시오) (010-4741-6969)
사 무 실	424-2833

인덕원성당

묵주기도의 복되신
동정마리아

http://cafe.daum.net/indukhome
경기도 안양시 동안구 관악대로 466(관양동)

미 사 시 간 안 내	
평일	【월】 06:00 【화,수】 10:00 19:30 【목】 06:00 19:30 【금】 06:00 10:00 【토】 10:00
주일	【토】 19:30 (토요일저녁주일) 【일】 06:00 09:00(어린이가족) 11:00(교중) 15:00(중고등) 19:00(청년) 21:00(직장인)
집, 상가, 차 축복 수시로 사무실에서 접수합니다.	

□2018년도 사목목표:"하느님안에서 기뻐하고 기도하며 감사의 삶을 살자!"(1테살5,16-18)
매일 신앙(영적)일기 쓰기- 늘 기뻐하는, 늘 기도하는, 늘 감사하는 신앙의 삶 살기, 청소년 신앙 활성화

새 가족 찾기 선교 운동
"새 가족 찾아 하느님께로!!"

1)매일 밤 9시 전 신자 주모송 바치기
2)소공동체 모임 시 새 가족 찾기 기도문 바치기
3)새 가족 봉헌서 봉헌함에 넣기
(봉헌함은 제대 앞과 성전 로비에 상시 비치)
4)묵주기도 바치기

추석(9월24일월요일) 미사시간 안내

우리나라 고유 명절 추석입니다. 먼저 가신 조상님들의 영혼을 위해 합동으로 미사를 봉헌하는 날입니다. 우리 모두 빠짐없이 미사에 참례하시어 감사의 마음과 우리의 바람을 주님께 간구합시다.

미사시간:06:00(새벽미사),11:00(합동미사)

9월 25일(화) 19:30 미사 (오전10시 미사는 없습니다)

▣ 연령회
- 일 시: 9월 9일(금일) 11:00 미사 후
- 장 소: 3층 대강당

▣ 추계사제연수
- 일 시: 9월 11일(화요일)~13일(목요일)
- 주임신부님을 위하여 많은 기도 부탁드립니다.

▣ 병자영성체
- 일 시: 9월 14일(금요일) 13:00
- 하루 전까지 사무실로 신청하여 주세요.

▣ 9월 순교자 성월 특강
- 일 시: 9월13일(목) / 9월20일(목) 19:30 미사 후
- 주 제: 9/13(묵주기도에 담긴 예수님의 위대한 기쁨)
  9/20(신앙선조,하루에 십자성호경을 얼마나 받쳤을까?)
- 강 사: 정종득 바오로 신부님(수원교회사 연구소)
- **순교자 공경의 밤: 9월27일(목) 20:00 미사**

▣ 62기 예비신자 성지순례
- 일 시: 9월 16일(주일) 09:00 출발
- 장 소: 요당리 성지

▣ 부모교육
- 일 시: 주일 09:00 미사 후(소 성전)
- 주 제: 9/9 천국과 지옥,연옥 (교리시작)
  9/16 오늘의교회(1)-교회의 기원과 역사
  9/23 추석연휴로 쉼
  9/30 오늘의 교회(2) 교회의 통치와 교황..

▣ 성소 후원회 기도 모임
- 일 시: 9월 18일(화요일) 10:00 미사 후

▣ 수험생을 위한 54일 기도
- 일 시: 9월 22일(토요일) 19:30 미사 후
- 장 소: 소 성전
- 준비물: 묵주, 수험생을 위한 100일 기도 책, 성가 책

▣ 사회복지분과 회원 모집 및 후원금 접수
- 일 시: 9월 23일(주일) 09:00~
- 장 소: 성전 로비

▣ 사목회의
- 일 시: 9월 30일(주일) 11:00 미사 후
- 장 소: 3층 대강당

▣ 성경 이어쓰기
본당 다음카페에 "성경 이어 쓰기" 메뉴가 추가됐습니다. 신약 마태오복음서부터 시작하며, 교우 한 분씩 1-10절 내외까지 자유롭게 올리면 됩니다. 먼저 작성한 교우가 다음 구절 쓰실 분을 지정해 주십시오. 성경 쓰기를 통해 하느님 사랑을 더 깊이 체험해 보시길 바랍니다.

2018년 견진성사 안내

견진일시 : 2018년 12월 9일(주일) 11:00 미사
견진주례 : 문희종(요한세례자) 주교님

《견진 교리 일정 안내》

11월 15일(목)- 은총을 누리는 삶 (강사:방희자 카타리나)
11월 22일(목)- 내 안에 살아계신 성령(강사:허마리콘솔라따수녀님)
11월 29일(목)- 마음의 치유, 고해성사의 은총 (강사: 보좌신부님)
12월 6일(목)-왜 교회 공동체가 필요한가?(강사:유태근 세례자요한)
견진 신청은 10월 1일(월요일)부터 받습니다.(사무실)

2018년도 교무금신립현황 총세대수:2,488 책정세대:1,185 납부세대: 1,106 납부비율:44.5%

특별헌금	없습니다.(다음 주:교구주일)		9월 전례	동편1지역		
주일미사 참례현황	총 신자수	5,955	참 례 수	1,946	참 석 률	32.68%
화 답 송	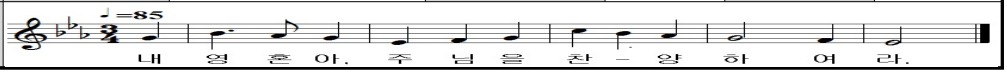					

성 빈첸시오 아 바오로

일 월 성 당

http://cafe.daum.net/ilwol-catholic/

주임신부: 최종환(미카엘)
총 회 장: 강길성(프란치스코)
사 무 실: 031)227-3613
수원시 장안구 일월로 90번길 7

미 사		
	주 일	**토요일** : 오후4시(어린이미사), 저녁7시30분(중고등부미사) **주 일** : 새벽6시30분, 오전9시, 오전11시(교중미사), 저녁7시30분(청년미사)
	평 일	**월요일** : 새벽6시30분 **화요일, 목요일** : 저녁7시30분 **수요일, 금요일** : 오전10시

연령회 지역회장			
	일월: 010.9231.1943(성낙희)	삼환: 010.2212.1970(김광웅)	화서1: 010.2746.4879(김주환)
	화서2: 010.6217.3283(선종철)	천천1: 010.9119.6458(한현숙)	천천2: 010.6674-9227(전광자)

'본당의 날' 17주년 기념

◉ 전신자 성지순례 : 10/14(주일)
▸장소: 남양성모성지

※10/14(주일) 당일 본당 미사는 없습니다.
※10/13(토) 오후 4시 어린이미사는 없으며 저녁 7:30 미사는 성인 미사전례로 봉헌됩니다.
※신청: 각 지역에 문의 바랍니다.

✚ 예비신자 입교식 ✚

▸입교식: 9월 16일(주일) 교중미사 중
※하느님을 모르는 많은 분들에게 선교 바랍니다.

✚미사,전례,성사

✚추석 합동 위령미사-연휴기간 미사 안내

9/22(토)	저녁 7시 30분	※오후4시 어린이미사 없음
9/23(주일)	6:30, 9시, 11시(교중), 19:30	
9/24(월) 추석	06:30, 11시	※사무실: 미사 전후만 근무
9/25(화)	미사없음	※사무실: 휴무
9/26(수)	10시 미사	※사무실: 미사 전후만 근무

▸세상을 떠난 모든 영혼을 위해 **합동위령미사**로 봉헌됩니다.
※합동미사예물을 미리 사무실로 봉헌하시면 됩니다.
※연휴기간(9/24~9/26)중 사무실 업무는 미사 전후만 하며 9/25(화)은 사무실 휴무이오니 참조하시기 바랍니다.

✚세례식 ▸9/8(토) 저녁미사 전

✚본당 공지

■ 제19차 수원 순교자 현양대회 안내
▸일시: 9/15(토) 09:00~12:30
▸장소: 수원성지 북수동성당 대성전(☂우천시동일, 주먹밥)
▸특강: 10시 이우진(요셉) 인천교구 갑곶성지 영성담당신부
▸현양미사: 11시 이성효(리노)대리구장주교 집전, 사제단공동

■성경특강
• 주제: 요한복음 1장 1절 • 일시: 10/10(수) 20:00~21:30
• 강사: 설종권(요한세례자) 신부님

■ 초등부 주일학교 안내
• 9/22(토)은 추석 연휴로 초등부 교리와 미사가 없습니다.

■ 초등부 주일학교 교리교사(남) 모집
• 20세 이상 세례 받으신 분(형제) 누구나 가능합니다.
※초등부 010.4599.7080

■ 초등부 첫영성체 교리교사 모집
• 첫영성체 선생님을 모집합니다. 20세 이상 세례 받으신 분 누구나 가능합니다. ※첫영성체부: 010.8173.0311

2차헌금	다음주 9/16	교구주일

■ 성인 복사단 모집 ※문의: 사무실

■ 행복한 책읽기 기초반 모집
• 주제: 자아성장과 신앙 성숙을 위한 독서포럼
• 진행: 최세실리아 수녀(바오로딸)
• 회비: 18만원(본당 5만원 지원) • 개강일: 10/2(화) 14시
• 문의: 교육분과장 010.8290.4987

■ 라파엘 성지순례단 성지순례
• 일시: 9/18(화) 07:10 출발
• 장소: 전주교구(여산 숲정이 순교성지, 나바위성지)

■ 사회복지분과 판매 안내
• 곤드레나물: 6,800원/메밀냉면2인분(육수포함): 5,000원
• 무안 양파즙 주문판매-주문: 9/16(주일), 택배: 9/17 주내
• 1박스(100팩)-빨간양파 45,000원 /일반양파 35,000원
※문의: 사회복지분과장 010.7644.2496

■ 단체회합
• 재정위원회, 청소년위원회: 9/16(주일)
• 평신도사도직단체협의회, 정의의 거울Cu.: 9/16(주일)
• 영원한 도움의 성모Cu.: 9/21(금)
• 상임위원회의: 9/30(주일)

✚지역 공지

■ 형제 반모임
• 푸르5: 9/9(주일) 교중미사 후 골배마실교리실
• 삼환4: 9/16(주일) 10:00 양근교리실
• 성원: 9/16(주일) 20:00 수다 까페

✚기타 공지

■ 목요 심리상담소 안내
• 대상: 청소년, 성인. • 시간: 매주 목(10:00~19:00)
• 심리검사: 30,000원, 대면상담(50분): 10,000원.
• 문의: 070.4047.0940(※상담선생님 직접 통화됩니다.)

■ 전입 교우여러분 환영합니다. 8.29-9.4

구 역	이 름(세례명)	구 역	이 름(세례명)
엘지1	박성재 아브라함	성원	신철한 사도요한

■ 주일미사 참례현황 (9/2) 전체4,073

어린이	중고등	새벽	9시	11시	청년	참례 / 참례율
131	129	163	265	234	146	1,068/ 26.22%

■ 전례봉사 및 청소구역 -1,2층 게시판 참조

■ 우리들의 정성 8.29-9.4

교 무 금	주 일 헌 금	사제양성 2차
6,390,000원	2,693,800원	1,680,500원

예비신자 교리시간			안 내		
	주일반	오전 9시 30분		유아 세례	홀수달 첫 토요일: 오후 5시
	목요반	오후 8시		병자영성체	매월 첫 목요일 9시 부터
	금요반	오전 10시 30분			

✪ 전입오신 교우분은 사무실에서 전입교적 확인하시고 교무금 책정 바랍니다. ✪

교무금 입금계좌: 신협 135-000-013489 천주교 수원교구 유지재단(일월성당)
(송금시 교무금 책정자의 이름, 세례명으로 반드시 입금해 주시고 미 책정 세대는 사무실에 꼭 알려주세요.)

주임신부 김종호(베드로)
사목회장 김화수(바실리오) 010-2766-3360
연령회장 전병주(안토니오) 010-4202-5300
사무실 031-227-7735
Fax 031-227-7791

입북동본당
사도성요한

우16367 수원시 권선구 입북로 59번길 32
E-mail: ipbuk@casuwon.or.kr
Daum 입북동성당 으로 검색 하세요!!

† 미사시간 †
평일 월 오전 6:30
화. 목 오후 7:30
수. 금 오전 10:00
토요일 오후 7:30(가정미사)
주 일 오전 10:30(교중미사)

예비자교리 : 주일 오전 9시
주일학교 : 토요일 오후 6시

● 환자 영성체 : 매월 둘째 주 금요일
● 전입 면담 : 셋째 주일 교중미사 후
● 유아세례 : 매월 넷째 주 토요일 오후 2시
● 성모 신심 미사 : 매월 첫째 주 토요일 오전 10시

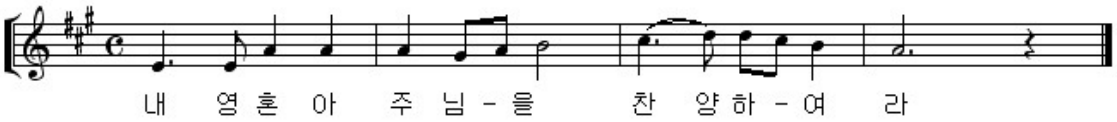

< 새 성전 건립 기념 운동>

♥ 매일 미사 참례하기
♥ 묵주기도 백만단 바치기
(집계 : 8월 30일~9월 5일)

입 북	2,080단
자 이 1	1,370단
자 이 2	1,240단
푸르지오1	1,015단
푸르지오2	3,278단
동 문	820단
합계 :	9,803단
누계 :	954,847단

※ 교우 여러분의 많은 협조를 바랍니다!!

▣ 2차 헌금
- 이번 주(9/9) : 본당신축을 위한 기금

▣ 본당 청소
- 일시 : 9/15(토) 입북•동문구역

▣ 레지오 단원 모집
- 시간 : 평일 오전, 대상 : 65세 이상 형제님

▣ 빈첸시오회 회원을 모집합니다.

▣ 미리내성지 순교자 현양대회
- 일시 : 2018년 9월 27일(목) 10:30-16:00
- 장소 : 미리내 성지
- 도시락 지참(중식제공 없음)
- 신청 : 1층 게시판 밑 신청서에 기재해 주세요.

▣ 단체 모임

성모회	9/9(주일) 미사후	회합실(사랑)
연령회	9/16(주일) 미사후	회합실(사랑)
전례분과		회합실(평화)

▣ 환자영성체
- 일시 : 9/14(금) 미사 후
※ 9/13(목)까지 사무실에 신청해 주세요.

▣ 소공동체 야외행사
- 일시 : 9/15(토) 8시 30분 출발
- 장소 : 영흥도

▣ 신부님 추계 사제연수
- 일시 : 9월 18일(화) - 9월 20일(목)
※ 9월18일(화)~20일(목)까지 미사는 없습니다.
- 연수에 임하시는 신부님을 위해 많은 기도 부탁드립니다.

▣ 전 신자 야유회
- 일시 : 11월 3일(토) - 11월 4일(주일)
- 장소 : 추후 공지

▣ 우리들의 정성(8월 30일~9월 5일)
<건축헌금> 585,000(타 본당 개인약정) 100,000(신순화,박찬국,김상수) 50,000(이절자) 10,000(이은찬)

연중 제22주일 미사 참례	208명/610명(29.3%)
연중 제22주일 1차 헌금	756,000
2차 헌금(사제양성 후원 헌금)	121,000
교무금	3,255,000

나의생활 OK- 크린토피아® www.cleantopia.com
크린토피아 율전 성대점
율전동 삼성 아파트 후문 율전화원 옆
(수원시 장안구 율전동 407-6)
☎ 031 298 3705
신동호 돈보스꼬

베트남 쌀국수
미스사이공 호매실점
현지의 맛과 한국의 정성이 함께
깊은 국물맛을 냅니다^^
권선구 금곡로 202,e space city-1 113호
(네이버지도에서 검색하세요)
☎ 031 297 0420
김귀해 글라라

초·중등전문
영어·수학 전과목
5~7세 한글반
원어민 영어수업
푸르넷 공부방
자이Ⓐ 116동
010-7791-3707

교무금 : 신협 131-017-530404 입북동성당

장곡성당

성마태오 복음사가

우) 14971 / 경기도 시흥시 섬말길 22

주임신부	전교수녀	총회장	TEL ; 318-5717
백순철(보니파시오)	전화월(율리안나)	김용철(요아킴)	FAX ; 318-5661

▣ 전례 안내

9월 9일	연중 제23주일
	건축헌금 2차
9월 16일	연중 제24주일
	건축헌금 2차

▣ 형제 족구 모임

9월 9일(주일) 오후 2시
장소 : 대우3차A 옆 공원내 운동장
본당 남성소공동체 활성화를 위해 형제님들의 많은 참석바랍니다.

▣ 추계 사제 연수

9. 18(화) ~ 9. 20(목)
장소 : 아론의 집
연수기간 중 평일미사 없습니다.

▣ 제24차 교구 성경경시대회 참가자 모집

성경 안에 담긴 하느님 말씀과 가르침을 공부를 통해 배울 수 있는 성경경시대회에 많은 교우 분들의 관심과 참가를 바랍니다.

- 일시 : 2018년 10월 14일(주일)
- 범위 : 복음서(예상문제집)
- 신청마감 : 9월 9일(주일)까지
- 문의 : 김희남(세레나) 010-2238-8108

매월 마지막주는 교무금(십일조) 납부 주간입니다. (계좌이체시 신협 131-002-037469 입금 바랍니다)

▣ 추석맞이 한과 주문신청

한가지 맛 - 15,000원
두가지 맛 - 17,000원
게시판에 신청 해 주시기 바랍니다.

▣ 추석 합동위령미사

세상을 떠난 조상님들 영혼의 안식을 기원하는 합동위령미사로 봉헌됩니다. 고향길 안전운행 편안히 잘 다녀 오시고, 추석 합동미사 예물은 정성된 마음으로 사무실에 미리 봉헌해 주시기 바랍니다.

날 자	시 간	전 례
9. 22(토)	16:00	성인전례
9. 23(주일)	19:30	성인전례
9. 24(월)	11:00	한가위 미사 (미사 30분전 짧은연도)
9. 25(화)	추석연휴 미사없음	

▣ 전례 및 청소 봉사

봉 사	9. 9(이번주)	9. 16(다음주)
청소/전례	온유	평화
차 봉사	온유	평화
미사 안내	티없으신 어머니	영원한 도움의 성모
차량 안내	주님의 종	바다의 별

미 사 시 간

요일 / 시간	월	화	수	목	금	토	일
06:00						*매월 첫째주 10:30 (성모 신심미사)	* 11:00(교중미사)
10:30			●		●		
19:30		●		●		*16:00(어린이 미사)	* 19:30(중고등부미사)

예비자교리시간

* 목요일반 : 오전 10시
* 주 일 반 : 오전 9:30

"우리 가족과 새로운 가족을 모십니다."

장호원

< 노동자의 성 요셉>

467-904 이천시 장호원읍 서동대로 8880번길 8
☎ 사무실 643-2111 사제관 643-2112
☎ 수녀원 643-2113 FAX 643-2114
· 주임신부 : 한 태 문 (치릴로)
· 전교수녀 : 전 미 숙 (소화데레사)
· 총 회 장 : 석 인 환(치릴로) 010-6259-9168
· 연령회장 : 박 한 주(바오로) 010-5269-2601

미사 시간
◈ 토요특전 : 오후3시(어린이)/오후7시 30분 (청소년미사) ◈ 주일 : 오전 9시/ 10시30분/오후 7시30분
◈ 평일미사 : 월 : 오전 6시00분 / 화 · 목 : 오후 7시30분 / 수 · 금 : 오전10시

2018 사목교서 "신앙의 기쁨! 젊은이와 함께!"
실천목표 "젊은이를 위한 통합사목 실현"

※ 이번 주간 행사

■ 예비 신자 입교식
때 : 9월9일(일) 교중미사중

■ 추계 사제 연수로
9/11(화) 오전 10시 미사입니다.
9/12(수)은 미사 없습니다.

■ 원장 수녀님 세미나
때 : 9월11일(화)~14일(금)

■ 안 호노라따 수녀님께서 9월9일(일) 실습을 마치고 귀원하십니다.
많은 기도 부탁드립니다

※ 다음 주간 행사

■ 사회 복지 후원미사 및 접수
때 : 9월16일(일)9시,10:30분미사전.후

■ 꾸리아 월례회의
때 : 9월16일(일) 교중미사후 교육관강당

■ 차량봉사단 회합
때 : 9월17일(월)오후7:30분 교육관203호

■ 울뜨레야 모임
때 :9월17일(월)오후 8시 교육관202호

※ 기타모임 및 전달

◈ 성인 전례단 모집
모집부문 : 독서자.해설자
대 상 : 전례에 관심있으신 남.녀 신자
문의 : 이 규진 (도미니코)010-5280-4159

◈ 중.고학생 예비자 교리반
때 : 매주 토요일 오후 5시
장소 : 교육관206호

◈ 외짝교우 교리반 교리시간 안내
때 : 매주 목요일 미사후 8시~9:30
장소 : 교육관 206호
▸ 가족들도 함께 교리들을수 있습니다

◈ 가정에서 사용하시던 장난감.쇼파.탁자.의자등 - 사전 사무실 협의없이 성당에 놓고 가지 마십시요.

※ 봉헌 봉사 및 미화 구역

봉헌 봉사 구역		성당 청소 구역		교육관 청소 구역	
월 일	구 역	월 일	구 역	월 일	구 역
9. 9	삼부리	9. 14	진암 2-5	9. 14	장 2-3
9. 16	홍 시	9. 21	진암 1	9. 21	장 1
9. 23	이황리	9. 28	오남리	9. 28	진암 8
9. 30	나래리	10. 5	노탑리	10. 5	진암 7

* 청소구역은 청소 후 청소도구를 정리 바랍니다.성당 청소구역은 요셉쉼터 주변, 성당마당, 휴지통도합니다.

※우리들의 정성

■ 주간 교무금 : 4,900,000원
■ 연중22주일 주일헌금: 1,650,200원
■ 사제양성 2차헌금 : 470,000원
■ 감사헌금 익명 : 200,000원

※ 주일미사 참례현황 (9/2 총신자수,2,146명)

날 짜	미사 참례수	참석 비율(%)
8월 26일	567	26.40
9월 2일	600	27.95

- 성전신축을 위한 2차 헌금 있습니다.
☞ 페이스북에서 "장호원성당" 을 검색하세요.

자동이체 하세요 : "교 무 금" 신협 131-001-036675 장호원 천주교 / 예비신자 교리반: 일요반(오전9:00분)
"사회복지 후원회" 신협 131-014-692332 장호원 천주교 / "성소 후원회 " 신협 131-013-637948 장호원 천주교.

제 36 호(나해) 연중 제23주일 2018. 9. 9

점동성당

" 모이면 기도•봉사, 헤어지면 선교•선행"

주임신부 : 임지용(베드로)
총 회 장 : 송영섭(바오로)
연령회장 : 김동호(펠릭스) / 010-9374-1560

주일	특전	오후 7시 30분	평일	월	오전 6시 30분
	일반	오전 6시 30분		수, 금	오전 10시
		오전 10시(교중)		화, 목	오후 7시 30분
성사	성 시 간 : 매월 첫 목요일 저녁미사 후 환자봉성체 : 첫째주 금요일 오전10시 미사후 준성사(차, 집축복, 혼배면담) : 사무실로 신청		교육	은빛여정 : 매주 수요일 오전 10시 미사 후 매성경통독 : 매주 화요일 저녁미사 후 창세기성경공부 : 격주 금요일 여주성당 오후 8시	

◇ 2018년 9 월 9 일 연중 제23주일 ◇

※ 본당설립30주년향한성경필사 현황			※ 2018 우리 가족 찾기 묵주기도 10만단 봉헌운동				
주간	신약	구약	주간	묵주기도(단)	증감(단)	모금함(원)	D-day(일)
지난주	마르 6, 22	탈출 26, 1	지난주	77,025	•	1,114,800	49
이번주	마르 6, 22	탈출 26, 30	이번주	77,025		1,114,800	42

순교자성월

9월 신앙을 지키고자 목숨을 바친 이땅의 순교자들을 기억하며 교회는 그들의 삶을 본받도록 이끌고 있습니다.

◉ 9월 16일은 교구주일 특별헌금 (교구 특별 사업비)이 있습니다.

9월	◉ 9월 기도지향 : 냉담자들을 위하여 •미사전 : 독서,복음읽기,쉬는교우를위한 기도 •미사후 : 시복시성기도
본당미사참례율 : 현재 평균 28%, 목표 45% 이번주일 미사참례율 : 26.3%	

◉ 오늘의 말씀

"저분이 하신 일은 모두 훌륭하다." (마르 7,37)

◉ **10분만**

• 성당에 10분전에 도착하여 차분한 마음으로 미사참례를(구원의 잔치) 준비하면 어떨까요?

■ 미사•단체 모임

◉ **고해성사 안내**

• 판공성사표는 성당 입구에서 찾아 연중동안 준비가 되시면 성사를 언제든지 보시기를 당부드립니다.

◉ **전신자 식사 나눔**

• 식사준비구역 : 덕평구역
• 일시 : 9월 9일(주일), 교중 미사 후

◉ **성모회회의 :** 9월 16일(주일), 교중미사 후

◉ **전례분과회의 :** 9월 29일(토)

◉ **환기위 (추석) 명절 미사 안내**

9/24(월)	10시 , (합동위령미사 및 연도)

• 돌아가신 조상님들과 친지들께 위령미사를 봉헌하오니 9월23일(주일)까지 고향에 가시는 분과 떠나지 않는 분들도 미리미리 사무실에 봉헌해 주시기 바랍니다.

■ 기타안내

◉ **전신자 교육 및 견진성사 안내**

• 일정 : 2018. 9. 9(주일), 교중미사 후

※ 견진신청은 대부 ,대모를 선정 합의하셔서 사무실(신청) (전신자 : 51명, 견진 : 11명)

◉ **이스라엘•이탈리아 성지순례 안내**

• 일정 : 12박 13일
• 접수 : 본당 사무실, 선착순 20명(현재 : 16명)
• 성지순례교육 : 9월 30일(주일), 교중미사후, 만남의 방.

◉ **본당 2019년도 달력 광고 모집 안내**

• 신청 : 본당 사무실(내용제출)
• 마감기간 : 11월 11일(주일)까지
• 모집건수 : 10건(선착순)
• 광고료 : 20만원 • 현재(1건)

◉ **재능기부 봉헌**

• 분야 : 사목회 각분과, 차량봉사 등등

◉ **재활용 캔,P.T병 줄여서 통에 담아주세요**

◉ 성모회에서 김장용 **고춧가루**를 후원받습니다. 교우분들의 많은 협조바랍니다.

◉ **성모상앞 기도초 봉헌**

※ 무인판매대에서 컵초 구입하여 봉헌합니다. (위치 : 복사단실 좌측), **컵초:1,000원**

◉ **교무금•건축헌금 갱신 및 신규 캠페인**

※2018년 교무금•건축헌금(신규/갱신) 캠페인 현황률

구분	총세대수	책정세대	책정비율	총세대당 월평균금액
교무금	233	103	44.21%	13,669원
건축헌금	233	4	1.72%	751원

※ 그동안 협조해주신 **교무금 및 건축헌금도** 정성껏 책정해 주시기 바랍니다.

◉ **9**월 영명축일 맞으신 분들께 진심으로 축하를 드립니다.(만남의 방, 성당에 게시)
(※ 축하식 : 9월 30일 교중미사 중)

◉ **전면주차 안내**

성당밖에 주차할 경우 전면주차를 권장합니다. 편백나무가 아파요.

◉ **에너지 절약 협조**

• 모임 후 (화장실 소등, 전자기기 확인)

<천주교 아기 예수의 성녀 데레사 성당 (우)12667 경기도 여주시 점동면 청안리길 60>
사 무 실 : 884-9404 FAX : 882-6828

성 사 안 내	
고 해 성 사	미사 전 30분
병자영성체	매월 마지막 주 화요일
집, 상가, 차 축복	수 시
전입자 면담	매월 둘째 주일 교중미사 후
예비자교리	주일 8시30분
유아세례	매월첫째주토요일

정 남 성 당

주임신부 : 박형주(안드레아)
경기도 화성시 정남면 신백길 142
사 제 관: 352-3300 사 무 실: 352-3023
F A X : 352-5023
총 회 장: 박동일 도미니코사비오010-5350-4398
연령회장: 하재택 빈첸시오 010-5257-9283

미 사 시 간			
주일	토요일	오후 7시 30분	특 전
	일요일	오전 6시 30분	새 벽
		오전 10시	교 중 어린이
평일	월	오전 9시	
	화, 목	오후 7시 30분	
	수, 금	오전 10시	

₱ 단체별 월례회

일자	단체명	장소	시간
9/9(일)	선교분과	회합실	09:00
	재정관리위원회		교중미사후
	소공동체구역장	소나무가든	교중미사후
9/14(금)	사회복지분과	회합실	미사 후
9/15(토)	학생복사단		15:00

₱ 전입자 면담

- 8월 전입자 면담이 9/9(주일) 교중미사 후 사제집무실에서 있습니다.

₱ 미사 변경 안내

- 9/18(화) ~ 20(목)까지 본당 주임 신부님 추계사제연수로 미사가 없습니다.

₱ 성당주변 잡초제거 및 대청소

- 9/16(주일) 교중미사 후 추석맞이 성당주변 잡초제거 및 대청소를 실시합니다. 구역별로 배정된 지역을 중심으로 적극 참여바랍니다.

₱ 한가위(추석)연휴 미사

일 자	미사 구분	시 간
9/24(월)-추석	합동위령미사	오전 11시
9/25(화)	미사 없음	
9/26(수)	평일미사	오전10시

- 세상을 떠난 조상, 가족, 친지, 은인 그리고 모든 영혼을 기억하며 합동위령미사를 봉헌하고자 하시는 분은 미리 사무실에 신청해 주시기 바랍니다.

※ 추석 합동위령미사 때 버스 운행은 없습니다.

₱ 가정성화를 위한 미사

- 10월부터 매월 첫째 주일의 모든 미사는 가정성화를 위한 미사로 봉헌됩니다.

₱ 8월 전입가족

성명(세례명)	구 역	연 락 처
김희경(헤레나)	보통리	010-4742-2164
박흥순(레지나)	계향리	010-8833-8857
김장숙(사비나)	문학1리 (루이제의집)	031-354-2505
이주희(로즈마리)	동남아파트	010-4732-2858

₱ 전례 / 독서 / 안내

일 자	전 례	독 서	안 내
9/9	류희억(데레사)	심연순(안나) 김건화(마리아)	울뜨레야
9/16	조영화(로사)	박재영(데레사) 박윤선(마리아)	꾸리아

₱ 각 Pr. 및 구역별 본당 청소 일정표

구분	대성당	소성당/화장실/마당
9/9	공경하올 동정녀	보통리
9/16	추석 맞이 대청소	
9/23	은총의 옥좌	문학 1~4리
9/30	천상은총의 어머니	괘랑1,2리, 백리

₱ 9월 차량 봉사 기사사도 회원

일 자	차 량	성 명	전화번호
9/16	45인승	최종찬(가브리엘)	010-9036-2737
	34인승	정칠현(요셉)	010-8308-2501
	12인승	정채욱(안드레아)	010-9398-3438

₱ 9월 주일 주차 봉사자 (*조장)

일자	조	성 명	전화번호
9/9	2조	*최병호(방지거)	010-9036-2737
		김영중(마태오)	010-4166-9736
		최종찬(가브리엘)	010-9036-2737
		김재환(안토니오)	010-4541-9522

₱ 우리들의 정성 (8/27 ~ 9/2)

교무금	4,025,000
주일헌금 (연중 제22주일)	1,469,000
특별봉헌금 (사제양성)	861,000
감사헌금(익명 5만, 이종걸 10만, 장승훈 10만, 안용자 20만, 강종근 10만, 정봉훈 5만)	600,000

교무금 계좌번호 : 농협 207032-55-007234 (천주교 수원교구)
* 입금 시 성명과 함께 세례명을 반드시 써 주시고, 입금 후 사무실에 확인 전화 부탁드립니다. *

※ 오늘은 성소후원 특별헌금이 있으며 다음 주는 교구주일 특별헌금이 있습니다. 미리 준비하여 주시기 바랍니다.

2018.09.09

주임신부 : 배영섭 베드로 보좌신부 : 현영민 루도비코 본당수녀 : 서 M.파비올라 윤 M.엘리사벳	(성 요한 마리아 비안네)	주일	어린이 토 16:00 토요저녁 토 19:30 새벽 06:30 중·고등부 09:00 교중 11:00 일반 16:00 청년 19:30
주임신부 : 031) 269-2706 보좌신부 : 031) 269-2707 수 녀 원 : 031) 269-6882 사 무 실 : 031) 269-3252 F A X : 031) 269-3253		평일	월요일 06:00 - 화요일 06:00 19:30 수요일 06:00 10:00 목요일 06:00 19:30 금요일 06:00 10:00 토요일 - 10:00
연령회장 : 010-6281-7552			

전례 및 행사

환영

예비신자 입교

예비신자 여러분들의 입교를
진심으로 축하드립니다.

일시 : 9/09(주일) 교중미사 중

◎ 다음 주 특별헌금 : 교구주일

◎ 보좌신부님 추계사제연수

· 일시 : 9/11(화)~13(목)

※ 많은 기도 부탁드립니다.

◎ 한가위 명절 합동미사

날 짜	미사 시간
9/24(월)	06:00, 11:00 * 미사 전 연도, 미사 후 분향

※ 합동미사예물은 정성껏 봉헌해 주시기 바라며, 명절 당일 참석 못하시는 분들은 성당 입구와 사무실에 준비된 봉헌함에 넣어 주시기 바랍니다.

◎ 견진성사

· 견진 : 10/14(주일) 교중미사 중

· 시간 및 장소 : 교중미사 후, 2층 대성전

· **교리 일정**

3강	9/09	7성사(고해, 병자, 성품, 혼인)
4강	9/30	십자가의 의미
5강	10/07	종합교리(예정)
6강	10/13(토)	예절연습

※ 본당 신부님 개인면담 있습니다.

※ 교리교육에 교우분들도(특히 대모·대부님)함께 들으시면 좋겠습니다. 간식 준비되어 있습니다.

◎ 청년 떼제미사

· 일시 : 9/16(주일) 저녁 7:30

※ 팔달장안지구 청년연합미사

◎ 불우이웃 돕기 물품판매

· 일시 : 9/16(주일) 매 미사 전,후

· 물품 : 김, 미역, 다시마, 칫솔, 주방세제, 기름셋트

· 문의 : 빈첸시오회장(010-5517-4317)

※ 판매수익금을 전액 불우이웃을 위해 쓰입니다.

◎ 성소후원회

· 일시 : 9/09(주일) 9시 미사 후

· 장소 : 1층 대회의실

※ 본당 사제, 수도자, 신학생, 예비신학생, 성소자들을 위하여 기도합니다.

◎ 수원순교자 현양대회

· 일시 : 9/15(토) 09:00~12:30

· 장소 : 수원성지 북수동성당 대성전(우천불구)

· 특강 : 이우진 요셉(인천교구 갑곶성지 영성담당신부)

· 미사 : 오전 11시(이성효 리노 대리구장주교님과 사제단 공동)

※ 많은 참석 바랍니다.(주먹밥 제공)

◎ 평신도 희년 수원교구 마라톤/걷기대회

· 일시 : 10/03(수) 08:30

· 장소 : 미리내 성지(103위 대성전 앞 잔디밭)

· 미사 : 11:30(이용훈 마티아 주교님과 사제단)

· 내용 : 마라톤(5,10km), 가족 함께 걷기(5km), 신앙체험(특강)

봉사 구역

◎ 미사안내 및 청소담당

일 자	토요저녁	주일새벽	주일교중	주일 16시
9/08-09	화서	정자1,2	동양	벽산3
9/15-16	효성	주공1,2	정자3,4,5	한라1,2

(청소 : 토요일 10시 미사 후, 월요일 10:00)

봉 헌 금

◎ 지난주 회계(8/27~9/02)

수 입		지 출	
교무금	10,130,000	선교비	1,088,200
주일헌금	5,977,850	교육비	2,700,000
사제양성특별헌금	922,950	자선비	1,029,000
감사헌금	240,000	일반관리비	5,974,430
과년도교무금	50,000	교구공납금	18,057,500
건축헌금	455,000		
미사예물	2,360,000		
계	20,135,800	계	28,849,130

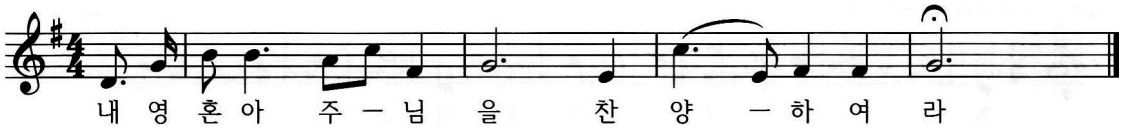

◎ 교무금 자동이체 : 우체국 107235-01-000021 예금주 : 천주교수원교구유지재단 (입금자명 꼭 기재 바랍니다.) ◎

정자동 주교좌 성당
(한국순교성인)

우: 16346 수원시 장안구 이목로 39
사무실 : 252-6776 / 팩스 252-6775
E-mail: jeongja@casuwon.or.kr

주임신부 우종민(도미니코)
보좌신부 한용민(그레고리오)
☎ 031-252-6776
수녀원 ☎ 031-252-2632
총회장 이상덕(사도요한)
☎ 010-6208-1559
연령회장 이해춘(아오스딩)
☎ 010-6440-7037

미사시간 안 내		
	주일	주 일 : 오후7시30분 (토요일-청년미사), 새벽6시, 오전10시 (초등부 미사), 오전10시30분 (교중 미사), 오후7시 (중·고등부 미사)
	평일	월 ~ 토 : 새벽6시 / 화, 목요일 : 오후7시30분 / 수, 금요일 : 오전10시

◆고해성사 : 매 미사 30분전 ◆환자영성체 : 매월 둘째 주 목요일 ◆유아세례 : 매월 마지막 주 토요일 16시

♥ 연중 제23주일 (함께 노래해요~♬)

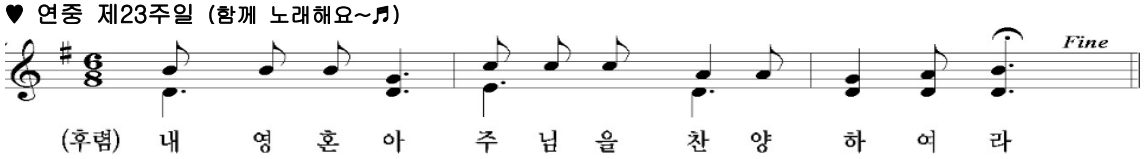

♥ 주임신부님께서 9월11일(화)~9월13(목)까지 연수 들어가십니다. 연수 잘 받으실 수 있도록 신자분들의 많은 기도 부탁드립니다.

♥ 환자영성체 안내
- 일 시 : 9월13일(목) 9시, 9월14일(금) 11시

♥ 첫고해 안내
- 대 상 : 성모승천대축일(8월15일) 영세자
- 일 시 : 9월15일(토) 17시 바오로방

♥ 기도해 주세요 !!!
9월14일(금) 9시 ~ 9월16일(주일) 17시까지 중고등부 주일학교 학생들의 도보성지순례를 갑니다. 학생들이 아름다운 시간 보낼 수 있도록 교우분들의 많은 기도 부탁드립니다.

♥ 2018년 교구성경잔치 성경경시대회 신청
- 일시 : 10월14일(주일) 9시~16시
- 장소 : 효명중학교
- 문의 : 교육분과 010-5339-7073

※ 경시대회 예상 문제집을 제출하신 분 중에 경시대회 참여를 원하시는 분 신청 받습니다.

♥ 청년 성경공부 (창세기, 탈출기) 모집
- 대상 : 성경 공부에 관심 있는 청년 모두!
- 문의 : 청년회장 010-4114-9297

♥ 단체모임

단 체	일 시	장 소
주님의 종Cu.	9월9일(주일) 8시	지하1교리실
성모회	9월9일(주일) 12시	상임위원회실
구세주의 어머니Cu.	9월11일(화) 10시30분	지하1교리실
제대회	9월14일(금) 15시30분	1층 유아실
평단협	9월16일(주일) 9시	지하13교리실
제분과	9월16일(주일) 12시	바오로방

♥ 전입교우를 환영합니다![기간 : 8월30일 ~ 9월5일 3세대]

성 명 세례명	전입일	구 역	직전본당
이수자 헬레나	8월30일	파장1구	조원동주교좌
박양구 요셉	9월2일	동신2-3구	정자꽃뫼
한지수 소피아	9월2일	SK뷰2-2구	복음화국

※ 이번 주 전입면담이 없습니다.

◉ 2018년 교무금 신립 현황(9월5일 현재)
- 45.2% (943세대/ 총 2,086세대)

◉ 지난 주일미사 참례율 : 33.3%(1,643명 /4,930명)

우리들의 정성 (감사합니다)		
교 무 금	주일헌금	특별헌금 (사제양성)
12,395,000원	4,396,650원	2,479,500원

감사헌금 : 750,000원

오정숙(마틸다)	20만원	정두리(율리아나)	20만원
정선아(유스티나)	10만원	성인규	10만원
김종분(비르짓다)	5만원	장수연(프란치스카)	5만원
강용희(안드레아)	5만원		

성소후원금 : 195,000원

김형자(베로니카) 외 20명

◉ 미사전례 및 성당청소

	일자 / 미사시간	9/9	9/16	9/23
전 례	토요저녁	청년담당	청년담당	청년담당
	주일새벽	주공1구	블루밍구	아너스빌구
	교중미사	주공2구	그린구	송죽1구
청 소 (대성당)	일 자	9/9	9/16	10/7
	담당지역	파장1지역	파장2지역	정자1지역

※ 전례봉사자분들은 매 미사 후 헌금집계 해 주세요.

◆ 교무금계좌 : 우리 1005-001-912766 천주교수원교구유지재단 / 정자동주교좌성당
↳ 교무금 납입방법 : 1. 사무실 직접 납입 2. 은행 자동이체 신청
입금 시 세례명으로 입금해 주세요

예비신자 교리반: 주일반(오전9시) 입교식 : 2018년 10월 2일

천주교 조암성당
(성 베드로와 성 바오로)

18567 경기도 화성시 우정읍 조암서로22번길 14-6
주임신부 : 이건욱 (클레멘스) 총회장 :
사 무 실 : ☏ 3 5 8 - 9 7 0 1 연령회장: 송헌섭(마르코) 010-6625-0800
F A X : ☏ 3 5 8 - 9 7 0 3 홈페이지: cafe.daum.net/cajoam

※ 미사 시간 안내 ※
토요일 오후 7시- 학생미사
주 일 - 09시, 11시 (교중)
평일 : 월 - 오전 6시
화·목 - 오후 7시 30분
수·금 - 오전 10시
※ 교리 시간 안내 ※
주 일 반 : 오전 9시 30분
평 일 반 : 목요일 오후 20시

2018년 9월 9일 연중 제23주일

화답송

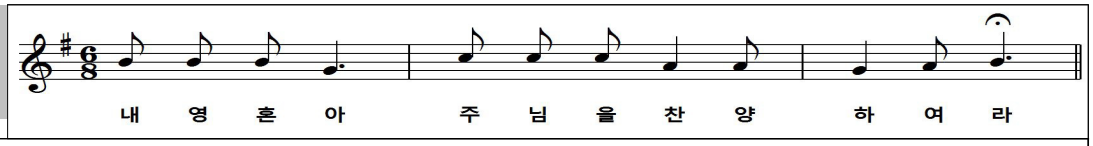

♬ 오늘 성가	입당 : 47	봉헌 : 219.218	성체 : 344.155	파견 : 286
♬ 차주 성가	입당 : 19	봉헌 : 210.510	성체 : 179.167	파견 : 289

✪ 한가위 미사 안내

9월 24일 (월) 오전 9시, 11:00(합동 위령 미사)
한가위 미사는 돌아가신 조상님들과, 버림받은 연령들을 위한 위령 합동 미사로 봉헌됩니다.
합동미사예물 봉투는 미리 가져 가시고 정성껏 예물을 준비하여 한가위 미사 때 봉헌 합니다.
미사참례가 어려우시면 미리 본당 사무실로 봉헌하실 수 있습니다.
⇒ 명절 연휴 동안 미사는 그대로 있습니다.

✪ 사무실 업무 휴무일 안내

9월 25일(화) ~ 9월 26일(수) 사무실 업무 쉽니다.

✪ 순교자 현양대회 안내

일 시 : 9월 27일(목) 09:00 ~ 14:00
장 소 : 미리내성지
회 비 : 10,000원(9월 16일까지 신청)
준비물 : 미사도구, 묵주, 도시락

✪ 본당 관할 구역 외 세대 교적 정리 요청안내

'모든 신자들은 관할 본당 사목구에 소속되면 소속된 본당에 교적을 두어야 한다. (교회법 제518조, 107조) 고 합니다. 협조 부탁드립니다.

✪ 제물봉헌, 청소 봉사 지역별 안내

9월15일(토) 이화지역, 9월22일(토) 장안지역,

✪ 주일(主日)미사 참례현황

월/일	신자수	17::00 청소년,청년	19:30 (토)특전	09:00 미사	11:00 교중미사	계(%)
9/ 2	2,152	-	126	217	226	569(26%)

✪ 오늘은 본당 건축 특별헌금이 있습니다.

✪ 우리들의정성 (8월 27일~ 9월 2일) 봉헌해 주신 모든 분들께 감사드립니다.

교무금 (35세대)	3,970,000
주일헌금 (연중 제22주일)	1,934,000
특별봉헌금 (본당건축)	1,533,000
감사헌금: 서재익(10),현영자(10)	200,000
건축헌금: 박옥신(3) 송재윤(4), 정봉리(5),한기준(5),최민석(5) 정성환(8),김번기(9), 김양하(10) 박태현(10),강민선(20),최경순(20) 하민경(50)	1,390,000
합 계	9,027,000

✪ 단체 모임

단 체 명	요 일 / 시 간
꾸리아	9월 13일(목) 미사 후(바르톨로메오실)
성인복사	9월 16일(주일) 교중 미사 후(요한실)
성심회	9월 16일(주일) 교중 미사 후(토마스실)

미 사 시 간	
토	10:00(첫째주 성모신심미사) 16:00(가족) 19:30(성인)
주일	06:00(성인) 16:00(청년) 09:00(학생) 19:30(성인) 11:00(성인)
평일	06:00(월,화,수,목,금,토) 10:00(수,금) 19:30(화,목)

조원동주교좌성당

(평 화 의 모 후)

주임신부 : 양 형 권(바 오 로) 244-7767
보좌신부 : 박 결(마 티 아) 244-7768
총 회 장 : 김 귀 열(스테파노) 010-3730-6172
연령회장 : 정 광 태(시 몬) 010-2321-3989
사무실 : 244-7766(FAX 246-4320) ·수녀원 : 244-7769

예비신자 교리시간			
성 인	목	20:00
	주일	09:30
중고생	주일	09:00 미사 후

주 소	수원시 장안구 정조로 978번길 5
이메일	jowon@casuwon.or.kr
카 페	다음 ➜ 조원동성당

차량축복	첫째 토요일 : 오후 3시 20분 셋째 토요일 : 오후 3시 20분		
혼배면담	둘째·넷째주 토요일 : 저녁 6시	혼배성사	면담 후 토요일 저녁 주일미사 중

※ 9월 9일 연중 제23주일 화답송 후렴부분

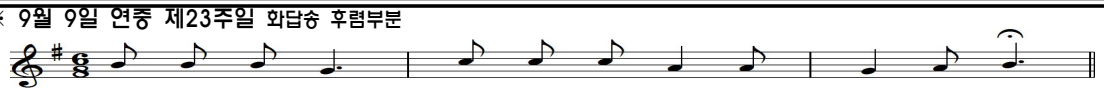

9/30(주일) 입교식입니다. 주님을 모르고 있는 우리의 이웃들을 주님 대전에 인도합시다.

제2차 바티칸 공의회(1962-65년)

❖ 평신도 사도직에 관한 교령

-평신도 사도직의 여러 분야

*가정 사도직에는 여러 가지 활동이 있는데, 버려진 아이들을 자녀로 입양하는 일, 이방인을 따뜻하게 맞아들이는 일, 학교 운영을 도와주는 일, 청소년들을 돌보는 일, 정혼자(定婚者)들이 혼인을 잘 할 수 있게 도와주는 일, 교리를 가르치는 일, 경제적, 도덕적 위기에 놓인 가정을 도와주는 일, 노인들을 돌보며 공경하는 일 등이다.

미 사 전 례 편

❖미사 성제(聖祭) 11

-미사의 예식

*성전에 들어오면 제일 먼저 성수(聖水)를 찍어 성호를 그으며 기도를 하는데, 세속에서 거룩한 성전에 들어오면서, 세속에서 더렵혀진 때를 깨끗하고, 거룩한 물(성수)로 씻는 예식이다.

*가운데 손가락 끝에 살짝만 찍어, 성수가 바닥에 떨어지지 않도록 해야 한다.

+오, 주님! 이 성수로써 저희 죄를 씻어 없애시고 마귀를 쫓아 몰으시고 악한 생각을 빼어 버리소서. 아멘

+주님! 이 성수로 세례의 은총을 새롭게 하고, 모든 악에서 보호하시어 깨끗한 마음으로 주님께 나아가게 하소서. 아멘

*이 성수 기도는 ①하느님의 축복을 기원하는 것이고, ②약식 구마(驅魔;마귀를 쫓는 예식) 행위이며, ③삼위일체이신 하느님께 세례(洗禮) 시, 약속한 것을 다시 다짐하는 것이다.

*따라서 이러한 의미를 되새기며 정성을 다해야 한다.

*성수는 전례에 사용하기 위해 변하지 않도록 물에 소금을 넣어 축복한 깨끗하고 거룩한 물이다.

*성수 축복(祝福)은 예수님 부활 성야 미사 때 하며, 우리 본당에서는 매월 첫째 주일 교중 미사 중, 사제가 축복한다.

▶ **다음 주일(9월 16일)에는 교구주일 특별헌금이 있습니다.**

▶ **추계 사제연수**
· 마티아 신부님 : 9월 11일(화) ~ 13일(목)
· 주임 신부님 : 9월 18일(화) ~ 20일(목)

▶ **모데스타 수녀님 연피정**
· 기간 : 9월 12일(수) ~ 19일(수)

▶ **제19차 수원 순교자 현양대회**
· 일시 : 2018년 9월 15일(토) 09:00 ~ 12:30
· 장소 : 북수동성당

▶ **예비신자 입교식 안내**
· 일시 : 2018년 9월 30일(주일) 교중미사 중
· 인도자는 10시 30분까지 예비신자를 성당으로 모셔 오시기 바랍니다.

▶ **본당 환경개선공사(건축)를 위한 묵주기도 봉헌 운동**
• 기간 : 2018년 7월 9일(본당 주보 대축일)
~ 2019년 5월 18일(본당 봉헌 대축일)
• **"마음의 성전에서 보이는 성전으로!"** 각자의 마음에 새로운 내적(內的) 성전을 세우는 지향으로 묵주기도를 봉헌해 주시기 바랍니다.

지난주 우리들의 정성

연중 제22주일 주일헌금	4,636,000원
사제양성 특별헌금	1,467,000원
8. 28 ~ 9. 3 교 무 금	10,074,000원

감사헌금	20,000원	유 루시아(춘자)
	50,000원	김 카타리나(정숙), 이 베드로(수웅)
	100,000원	변 요안나(용임) / 200,000원 고 시몬(광은)
건축헌금	10,000원	이 그레고리오(건우)
	20,000원	최 마태오(현수)
	30,000원	공 베로니카(기자), 박 마리아(세숙) 이 프란치스코(수철)
	50,000원	이 베드로(영호), 박 헬레나(하자), 지 요안나(정인) 이 데레사(정자)
	70,000원	익명
	100,000원	오 필립보(재욱), 강 안티모(찬구)
	200,000원	우 소피아(춘옥)
	300,000원	박 바오로(병석), 익명
	500,000원	전 펠릭스(장송)
	200만원	김 바오로(도순)

주일미사 참례 현황

일자	가족	특전	06:00	09:00	11:00	16:00	19:30	합계
9.2	106명	163명	245명	304명	309명	115명	145명	1387명

신자수	5442명	참례율	25.5%

주일미사	토요일 16:00(어린이) 19:30(학생) 일요일 07:00(성인) 10:30(교중) 16:00(청년) 19:30(성인)
평일미사	06:00(월) 10:00(수 · 금) 19:30(화 · 목) 매월 첫주 토 10:00 성모신심미사

조원솔대성당

St. Raphael Archangel's Church
(성 라파엘 대천사)

E-mail : soldae@casuwon.or.kr
㊐16293 수원시 장안구 수일로 179번길 46
본당 한글 인터넷주소: '조원솔대성당'

성당 사무실 : ☎ 245-9023
FAX 245-9175
주임신부 : 이정윤 요셉
☎ 245-9025
총회장 : 유석근 마르코
010-6428-5204
연령 회장: 010-3244-4481

◆ 예비신자 교리 : [성 탄 세례반] 수요일 11시, 주일 17시 / 청소년교리 - 토요일 18시
[성령강림반 세례반] 금요일 11시, 주일 17시

◆ 직장인을 위한 주일미사 안내 - 북수동성당 (밤 10시)

[화답송]

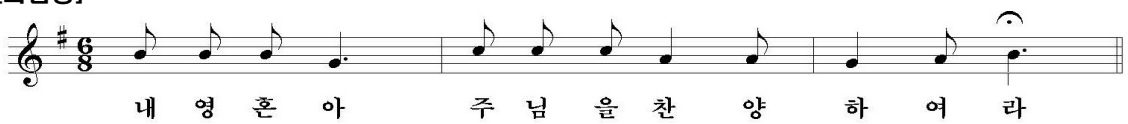

축

입 교

하느님의 부르심에 응답하신
예비신자 여러분! 진심으로 환영합니다.
※ 입교식 : 9월 9일(주일) 교중미사 중

◈ 2018 본당 성경경시대회 우수상 시상 안내

• 일 시 : 9월 9일(주일) 오전 10시 30분 교중미사 중
※ 시상자 명단은 겨자씨 3면 참고 부탁드립니다.

◈ 제19차 수원순교자 현양대회 안내

• 일 시 : 9월 15일(토) 9시~13시 30분
• 장 소 : 수원 성지 북수동 성당
• 미 사 : 이성효 주교 주례, 사제단 공동 집전
• 특 강 : 이우진 신부
※ 도보 및 대중교통 이용 바랍니다. / 점심(주먹밥)

◈ 고 3 수험생을 위한 기도 모임 안내

• 기도 시작일 : 9월 21일(금)
- 오전반 : 월~토 (08시 50분)
- 오후반 : 월, 수, 금(19시 30분)/ 화, 목(저녁미사후)
※ 문 의 : 010-7216-3046
(수험생 기도 함께 하실 분은 위 연락처로 신청해주시기 바랍니다.)

◈ 추석 합동위령미사 안내

9월 24일(월)은 우리 고유의 명절인 중추절입니다. 세상을 떠나신 조상님들을 생각하면서 추석 합동 위령미사에 참석하시기 바랍니다.

9월 24일(월)	새벽미사 : 오전 7시
	교중미사 : 오전 10시 30분

• 미사 때 연도책 지참바랍니다.
• 합동미사예물은 추석 전 고향에 내려가시는 분들은 개별적으로 사무실에 접수해주시기 바라며, 당일 성당 입구 예물 봉헌함에 봉헌해주시기 바랍니다.

◈ 합동미사예물 봉헌시 유의사항

합동미사예물을 봉헌하실 때, **봉헌자 이름과 봉헌 금액을 정확히 적어주시길 부탁드립니다. 봉헌자는 교무금 책정자 이름으로 기재**해야만 연말정산 소득공제 혜택을 받으실 수 있습니다.

◈ 추석 연휴기간 미사일정 변경 안내

추석 연휴 중 아래 기간 중에는 미사가 없습니다. 신자분들께서는 참고하시어 착오 없으시길 부탁드립니다.
※ 9/25, 9/26은 본당 사무실 업무를 하지 않습니다.

일 자	변경 내용
9월 22일(토)	어린이미사 없음
9월 25일(화)	저녁미사 없음
9월 26일(수)	오전미사 없음

◈ 새신자 신앙생활 돌보기 안내

• 일 시 : 9월 16일(주일) 교중미사 후
• 내 용 : 식사, 영화, 복음나누기
• 대 상 : 2017년, 2018년 세례자 대상(2년 이내 새신자)
• 장 소 : 본당 식당 및 113호 교리실
※ 문 의 : 선교분과장 (010-9177-5927)

☞ 이번주 행사 · 모임

▷ **환경분과 월례회의** : 9월 9일(주일) 교중미사 후
▷ **울뜨레야 여성 팀회합** : 9월 12일(수) 오전미사 후
▷ **성전관리위원회 월례회의** : 9월 13일(목) 저녁미사 후
▷ **성조의 모후Cu.월례회의** : 9월 13일(목) 저녁미사 후
▷ **성소후원회 미사** : 9월 14일(금) 오전미사
▷ **평화의 모후Cu.월례회의** : 9월 14일(금) 오전미사 후
▷ **성소분과 월례회의** : 9월 14일(금) 오전미사 후
▷ **헌화회 월례회의** : 9월 14일(금) 오전미사 후
▷ **재정위원회 월례회의** : 9월 14일(금) 저녁 7시
▷ **M.E 쉐어링** : 9월 14일(금) 저녁 8시
▷ **중고등부자모회 월례회의** : 9월 15일(토) 오후 4시

☞ 다음주 행사 · 모임

▷ **전례분과 월례회의** : 9월 16일(주일) 오전 9시 30분
▷ **사회복지후원회 미사** : 9월 18일(화) 저녁미사
▷ **평단협 월례회의** : 9월 18일(화) 저녁미사 후
▷ **울뜨레야 남성 팀회합** : 9월 19일(수) 저녁 8시
▷ **교육분과 월례회의** : 9월 20일(목) 저녁미사 후

성전 청소 구역	매주 화요일	매주 토요일
이 번 주	한일5구역(9월 11일)	한일18구역(9월 15일)
다 음 주	한일7,8구역(9월 18일)	주안1,2구역(9월 22일)

전례 봉사 구역	19:30(토)	7:00	10:30	16:00	19:30
9월 9일(주일) 연중 제23주일	한일3	주공5	한일12	청년	송죽1
9월 16일(주일) 연중 제24주일	한일4	주공6	한일13	청년	송죽2

◈ 이번주는 만원 주일헌금
◈ 다음주는 교구주일 특별헌금(2차)

죽산성당

병인순교✠죽산순교자 기념성당

17519 경기도 안성시 죽산면 중부길 13

주임신부 : 배 용 우 (바 오 로)
수 녀 원 : 김 젤마나 수녀
박 지영도로테아 수녀
총 회 장 :
연령 회장 : 이 윤일(바오로)
: ☎ 010-3452-8559
사 무 실 : ☎ 676 - 8261

◈ 신앙의 기쁨! 젊은이와 함께! ◈

실천 목표 : 젊은이를 위한 통합사목 실현

◎ 안성지구 순교자 현양대회
일 시 : 2018년 09월 16일(주일) 오전 10시 - 오후 3시까지
장 소 : 천주교 수원교구 죽산성지
준비물 : 미사도구, 기도서, 묵주, 성가책, 도시락, 모자
본당에서는 9월 15일(토) 오후3시 미사, 9월 16일(주일) 저녁7시 30분 미사가 봉헌됩니다.

◎ 추계 사제 연수
9월 11일(화) – 13일(목)까지 추계 사제 연수 관계로 평일 미사 없습니다. 죽산성지 미사에 참여 바랍니다. 본당에서 오전 10시 30분에 출발합니다.

◎ 어르신 캠프
일 시 : 9월 17(월) – 9월 18일(화)오전 7시 30분에 출발
장 소 : 바다의 별 청소년 수련원
제 목 : "나는 믿나이다!"(토빗 14,4)
참가비: 개인 5만5천원 본당지원 20,000원 버스 대여비
준비물: 미사도구, 세면도구, 간편복, 여벌옷, 개인필요용품(상비약)

◎ 추석(한가위) 미사
9월 24일(월) 오전 11시 미사
오전 10시 20분에 연도로 시작합니다. 아울러 조상님을 위한 합동 위령미사예물이 봉헌 됩니다.

◎ 구역모임일정표(구역모임책자결재바랍니다.)

일시	요일	구역	시간	장소
9/9	주일	덕산리	오후7시	장달선
9/12	수	용설리	오후3시	황봉필
9/12	수	미장리	저녁7시30	허병회
9/12	수	송천리	오후2시	안수옥
9/12	수	주천리	오후2시	김숙배
9/12	수	당목리	오후2시	박미순
9/13	목	남산	오후2시	강구복
9/14	금	장암리	오후2시	김영숙
9/14	금	안광	저녁8시	최윤근
9/15	토	진촌리	오후3시	이종기
9/19	수	죽산1	저녁7시30	강도성
9/19	수	하장	저녁7시30	박사원
9/19	수	죽산2	저녁7시	이견숙
9/21	금	IC타운	저녁8시	102/1103호
9/21	금	열원	오후3시	강귀숙
9/28	금	월정리	오후1시	백옥희
9/28	금	능북	저녁87시	고영일

◎ 8월현재 본당 살림 현재

수 입		지 출	
이월금	8,300,275	제전비, 전교비	
미사예물	830,000	단체보조비	
주일헌금	1,889,000	봉사,예비자교육	
교무금	1,725,000	사제관운영비	
감사헌금	250,000	사제성무활동비	
특별헌금	666,700	사제피정연수비	
합동미사예물		수녀생활,활동	
과년도교무금		청소년지원비	
후원금	3,000,000	여비교통비	850,000
이자수익		급여,건.보,국민연금	2,278,670
전기수정손이익		수도광열비,세금	1,546,520
대여비		공납금,미사예물	
사용료 수입	260,000	수수료수선. 비품	253,320
		후원금	
		잔액	11,992,465
	16,920,975		16,920,975

◎ 이월금 : 8,300,275 원 금주수입 : 8,620,700원
금주지출: 4,928,510원 금주잔액 : 11,992,465원

◎ 봉헌금

내 역	금 주	누 계
주일헌금	1,889,000	63,965,380
합동미사예물		14,317,000
교무금	1,725,000	81,039,000
과년도 교무금		4,610,000
감사헌금	250,000	5,320,000
미사예물	830,000	
사제양성 헌금	666,700	

◎ 감사헌금 : 익명 10만원, 손창섭:10만원, 익명 :5만원

◎ 모임안내
금 주 : 산악회 산행 : 9월 15일(토) 오전 8시 출발
차 주 : 연령회 : 9월 23일(주일) 11시 미사후

◎ 성당 청소 구역
* 9월 9일(주일) : 송천리, 주천리, 장암리
* 9월 23일(주일) : IC타운, 안광, 월정리

◎ 미사 참례자 (총 1,497명)

토요일	9시	11:00	저녁7:30	합계	미사참례율
70	132	211	76	489	33%

미사 시간 안내					예 비 자 교 리
	주 일	오전 09:00 오전 11:00(교중미사) 저녁 7:30	평 일	월 - 오전 7시 수, 금 - 오전 10시 화, 목 - 오후 7:30 토 (특전) - 오후 3:00 (초, 중, 고 주일학교) 매월 첫 토 - 성모신심미사 오전 10:00	주일 : 오전 9시30분,

천주교를 알고자 하시는 분은 본당신부님, 수녀님 또는 사무실에 문의하십시오.

미 사 시 간			
토	16:00	월	06:00
	19:30 중고등부	화	19:30
주일	06:00	수	10:00 20:00
	09:00	목	19:30
	11:00 교중	금	06:00 10:00
	19:30 청년부		
성시간	매월첫목요일 19:30 미사후	성모 신심	매월첫토요일 10:00 미사

죽전성당

since 1998

16867
용인시 수지구 용구대로 2753번길 12-2
http://www.jjsd.or.kr
사무실 276-9583 / 팩스 276-9584
이메일 jukjeon@casuwon.or.kr

주임신부 : 홍요셉 요셉
보좌신부 : 천세영 임마누엘
본당수녀 : 김 미선젬마, 이 도르가
총 회 장 : 김용생 테오필로
연령회장 : 김현수 대건안드레아
010-6235-2316

봉성체 매월 첫 금요일 14:00 **유아세례** 매월 첫 토요일 10:00 미사 후 **집 · 가게 · 차축복 / 혼인 성사 · 면담** 사무실로 문의

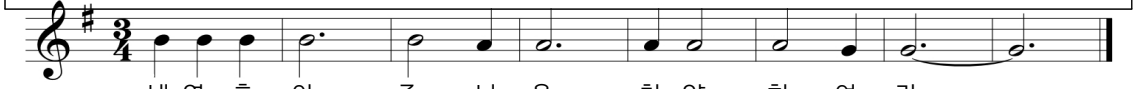

✧ 이번주 복음 말씀 ✧

예수님께서는 귀먹은 이들은 듣게 하시고 말못하는 이들은 말하게 하신다.

마르코 7,37

■ 다음주 교구주일 특별헌금 있습니다

■ 9월 순교자 성월 기도

그리스도를 증거하고 신앙을 지키기 위해 목숨을 바친 순교자들을 기억하며, 9월 동안 미사 15분 전 순교자 성월 기도가 있습니다

* 홀수날: 103위 성인호칭기도
* 짝수날: 124위 순교복자호칭기도

■ 수원교구 청년성서모임 '말씀사랑미사'

▪ 일시: 9/9(주일) 19:30 청년부 미사

■ 미사시간 변경 안내

▪ 9/11(화) ~ 9/13(목) 천세영 임마누엘 신부님 추계사제연수 관계로 미사시간 변경이 있습니다. 연수에 참여하시는 신부님을 위하여 많은 기도 부탁드립니다

9/10(월)	06:00 미사
9/11(화)	19:30 미사
9/12(수)	10:00 미사 ※ 20:00 미사없음
9/13(목)	19:30 미사
9/14(금)	06:00 미사, 10:00 미사

■ 경찰 사목 후원미사: 9/15(토) 10:00

▪ 경찰 사목을 위한 헌금 있습니다

■ 국악미사: 9/16(주일) 11:00 교중미사

■ 신비Cu.월회의: 9/13(목) 14:00, 대교리실

■ 자비Cu.월회의: 9/14(목) 20:00, 대교리실

■ 연령회 월회의: 9/15(토) 11:00, 3층 교육관

■ 견진 성사 신청

▪ 견진성사: 10/14(주일) 11:00 교중미사
▪ 일시: 9/7~10/5, 매주 금요일 19:30~21:30
▪ 문의: 교육분과장 010-8955-7973

일 정	강 의 명
9/7(금)	메시아의 탄생과 공생활 준비 주제 : 은총의 샘 성사
9/14(금)	복음의 핵심 - 하느님 나라 주제 : 견진성사와 성령의 열매
9/21(금)	예수님 예루살렘 입성과 사형선고 주제 : 미사의 은총과 성체 성사
9/28(금)	그 날! 그리스도의 죽음과 부활 주제 : 그리스도인의 성화와 활동
10/5(금)	교회 시작 - 복음을 전하여라! 주제 : 우리가 교회입니다. 복음 선포

■ 수험생을 위한 100일 기도

▪ 시간: 매일 15:00, 20:10 / 성체조배실
▪ 문의: 신 미카엘라 010-2214-7515

■ 주차 시 유의 사항

성당 주변 주택과 아파트 단지에서 주차문제로 민원이 많습니다. 성당 주차장에만 주차바랍니다. 주일에는 죽전중학교 주차장에 주차 가능합니다.

우리들의 정성 (8/27 ~ 9/2)

교 무 금	14,807,000	주일헌금	5,060,700	빈첸시오	400,000
감사헌금	2,700,000	사제양성 특별헌금	2,697,400	성소후원	519,000

유승화 2,000,000	이미영 100,000	김유현 300,000
김재연 100,000	박병찬 50,000	박병찬 50,000
신민경 50,000	예진희 100,000	

주일미사 참례 현황

9/1(토)		9/2(주일)				참 례	비 율
10:00	16:00	19:30	06:00	09:00	11:00	19:30	1,570명	34%
100	-	275	132	434	409	320		

전례 · 주차 · 청소 봉사일정

	연중 제23주일(9/9)		연중 제24주일(9/16)		연중 제25주일(9/23)	
전례봉사 (구역)	6시	길훈	6시	파크빌1	6시	롯데
	9시	퍼스트,휴먼	9시	한신	9시	우미,한양
	11시	현대4	11시	파크빌2	11시	아이파크
주차봉사	성인들의 모후		예언자들의 모후		바다의 별	
청소봉사	평화의 모후 모든 성인의 모후 파크빌2,롯데,아이파크		신비로운 장미 사랑하올 어머니 우미,한양,뜨리주공,현대5		희망의 모후 온유하신 어머니 현대6,벽산1,벽산2	

빈첸시오회 영수증 적립 - 1층 영수증 회수함 / 이마트,이트레이더스 : 0063번 / 하나로마트 : 102번

* 미사시간 *	
월	06:30
화, 목	19:30
수, 금	10:00
토(저녁)	16:00(어린이) 19:30분(학생)
주일	08:30
	10:30(교중)
	19:30(청년)

죽전1동 하늘의문 성당

[16882]
경기도 용인시 수지구 대지로243
홈페이지 : cafe.daum.net/jukjeon1dong
E-mail : jj1dong@casuwon.or.kr

주임신부: 한정욱(베드로)
본당수녀: 윤이사야, 이브니엘
총 회 장: 김용찬(토마스)
연령회장: 안중근(스테파노)
010-3312-8497
사무실 : 896 - 1812
Fax : 0303-0276-9583

성모 신심 미사 : 매월 첫 토요일 오전 10시	본당기도회 : 매월 셋째 목요일 저녁미사 후 성소자들을 위한 기도 : 매주 화요일 저녁미사 후
성시간 : 매월 첫 목요일 저녁미사 후	예비신자 교리반 : 주일 오전 9시
환자영성체 : 매월 첫째 화요일 오전9시	□ 사무실로 미리 신청하세요. ● 혼인면담 : 화, 목, 토, 주일 미사 후 ● 집축복, 상가축복, 차축복 : 희망일
위령 미사 : 매월 셋째 금요일 오전10시 미사	
유아세례 : 3,6,9,12월 첫째 토요일 오후 5시	

✞ 오늘은 건축기금마련을 위한 특별헌금
✞ 다음주일은 교구주일로서 특별헌금

19년 부활반 예비자입교 안내
- 입교식 : 10월 14일(주일)교중미사 중
교우 여러분의 따뜻한 마음으로 새 가족을 인도하여 하느님의 사랑 안에서 함께 하시길 바랍니다.

■ 추석 합동위령미사 - 9월24일(월)

고향에 내려 가시는 분들은 미리 사무실에 봉헌하여 주시기 바라며, **10시30분** 미사후에 차례상 차림과 분향이 있겠습니다. 미사지향은 **9월19일(수)**까지만 접수 받습니다.

☞ **성명, 세례명, 봉헌금액**을 정확하게 기재하시는 분들은 기부금처리를 해 드립니다.

- **연도: 오전9시40분 시작 ~**
- **미사: 오전8시30분, 오전10시30분(상차림)**

■ 평일미사(수, 금) 셔틀버스운행 안내

평일미사 수, 금요일에 셔틀버스를 운행합니다. 시간과 운행코스를 참고하시어 개인차량을 자제 하여주시고 셔틀버스를 이용하시기 바랍니다.

☛운행코스 및 시간표 주보간지 및게시판 참고

■ 하늘의문대학 성지순례

- 일시: 9월17일(월) 오전8시30분 출발(양대화앞)
- 장소: 참회와 속죄의 성당, 임진각(파주소재)
- 회비: 5,000원(교통비/식대포함)
- 신청: 노인분과 010-9209-3718

■ 어린이 첫영성체식 안내

9월16일(주일)교중미사 중에 어린이 첫영성체식이 있습니다. 그동안 첫영성체를 위해 준비한 어린이들 축하해주세요.

■ 평신도희년 전대사 성지순례 및 미리내순교자현양대회

9월은 순교자성월입니다. 평신도희년을 맞이하여 한국 최초의 성지인 미리내 성지순례에 많은 분들이 함께 하시기 바라며 신청 접수 받습니다.

- 일시: 9월27일(목) 오전11시미사
- 장소: 미리내성지 잔디광장
- 회비: 5,000원(교통비/식대포함)양대화 오전9시출발
- 준비물: 미사도구, 개인돗자리
- 미사집전: 이용훈(마티아)주교님 및 사제단
- 전대사 은총이 있습니다
- 신청: 성전입구 또는 사무실

■ 마리스타청소년복지재단을 위한 후원 미사안내

- 일시: 9월10일(월)오전10시미사 (새벽미사 있음)

■ 전입세대 전입면담 신청

- 전입 오신 교우분 께서는 구.반장 또는 사무실에 신부님 면담을 신청해 주시기 바랍니다.

☞ 구역장, 반장님들의 기도와 돌봄을 부탁 드립니다.

생명을 주신 하느님께 감사의 선물을...
2018년(교무금) 신립 현황
총1,196세대 중 612세대 신립 (51.2%)

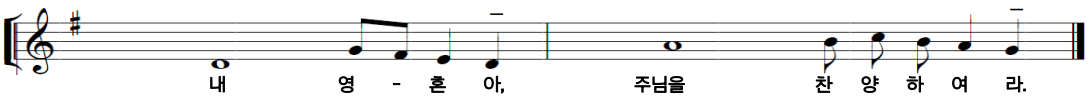

주일미사		평일미사	
토	19:00	월	06:30
주일	06:30	화	10:00 19:00
	09:00	수	06:30 10:00
	11:00 교 중	목	10:00 19:00
	15:30 어린이	금	06:30 10:00
	19:00 청소년	토	10:00

중앙성당

(티 없이 깨끗하신 성모성심)

사무실 : 441-3531 FAX : 445-3556
유치원 : 441-3534 연령회장 : 010-3367-3811
http://cafe.daum.net/anyang-chungang
안양시 만안구 장내로 116

주임신부 : 심재형 예로니모 보좌신부 : 임채룡 베 다
총 회 장 : 권오영 클레멘스 전교수녀 : 박 요셉피나, 이 카타리나

예비신자 교리시간	목 11:00 20:00 주일 09:30 18:00
혼인면담	둘째 토 20:00
관면혼배	셋째 토 20:00
상설고해	매주 수 14:00~17:00
유아세례	홀수 달 첫토 16:00
병자영성체	첫 금요일
성모신심미사	첫 토요일
사람, 집, 상가, 차 축복 수시접수	

▣ 다음 주 특별헌금 - 교구주일

▣ 노인대학 개강 - 9월 13일(목)

▣ 세례식 - 9월 16일(주일) 교중미사 중

· 집중교리 : 9월 11일(화)~13일(목) 20시 (대교리실)
· 예절연습 : 9월 14일(금) 20시 (대성전)

▣ 사제연수 - 9월 18일(화) ~ 20일(목)

· 사제연수 기간 중에는 미사가 없습니다.

▣ 한가위 합동위령 미사시간 - 9월 24일(월)

· **06:30 (짧은 연도 30분전), 11:00 (긴 연도 40분전)**
· 개인 연도책을 지참해주시기 바랍니다.
· 하느님의 은혜에 감사하고 조상님의 영원한 안식을 기원하며 합동미사예물을 정성껏 봉헌합시다.

▣ 2018년 가을학기 성모장학회 교리교사 장학금 신청

· 장학금 신청서는 사무실에 문의하시기 바랍니다.
· 접수 마감 : 9월 21일(금)

▣ 청년성경모임 가을학기 그룹원 및 봉사자 모집

· 접 수 : 9월 9일~30일 주일 19시 미사 후
· 과 정 : 창세기, 탈출기, 마르코
· 문 의 : 010-8957-1635

▣ 2019년도 달력광고 모집 (선착순 마감)

· 달력 大: 30만원, 小: 20만원

▣ 봉사 지역 (전례, 청소, 주차)

9월	지 역	19:00	06:30	09:00	11:00
9일	**능곡 (2지역)**	프라자 (2구역)	흥화 (1구역)	율목 (4구역)	능곡우성 (3구역)
16일	**삼봉 (10지역)**	금호 (3구역)	박달우성 (2구역)	삼봉 (4구역)	박달우성 (1구역)

▣ 성 바오로 딸 수도회의 도서 선교 안내

· 9월 9일(주일) 매 미사 후 신앙생활에 도움이 되는 서적과 음반을 전시, 판매 합니다.

▣ 평신도희년 수원교구 마라톤/걷기대회

· 출 발 : 10월 3일(수) 08:30 성당 집결
· 장 소 : 안성 미리내 성지
· 미 사 : 11:30 (이용훈 마티아 주교)
· 종 목 : 마라톤(5km, 10km), 가족함께걷기(5km)
· 참가비 : 1만원 (고등학생까지 무료)
· 기념품 햅쌀(3.5kg)과 빵, 생수, 점심식사 제공
· 접 수 : 9월 9일~23일 주일 11시 미사 전후
· 문 의 : 임희택 알가디오 010-3361-4114

▣ 봉사자 임명

· 수리산(1) 지역장 : 한홍석 미카엘
· 수리산(1)지역 새마을(1) 구역장 : 남궁화자 마리안나
· 수리산(1)지역 새마을(1)구역 1반장 : 한효숙 마리아

▣ 모 임

· 정하상바오로회 : 9월 9일(주일) 교중미사 후
· 인자하신동정녀Co. : 9월 9일(주일) 14:00
· 초등부자모회 : 9월 9일(주일) 14:30
· 천상의모후Cu. : 9월 12일(수) 20:00
· 성체조배회 : 9월 13일(목) 11:00
· 성 심 회 : 9월 13일(목) 19:30
· 즐거움의원천Cu. : 9월 13일(목) 20:00
· 성모성심Cu. : 9월 13일(목) 20:00
· 창조주의어머니Cu. : 9월 13일(목) 20:00
· 가 정 분 과 : 9월 14일(금) 11:00
· 제 대 회 : 9월 14일(금) 19:00
· 반 주 자 : 9월 15일(토) 11:00
· 울 뜨 레 야 : 9월 16일(주일) 17:00

▣ 우리들의 정성

· 교 무 금 16,661,000
· 감 사 헌 금 8,413,000
· 주 일 헌 금 6,615,070
· 특 별 헌 금 3,309,000

▣ 화답송

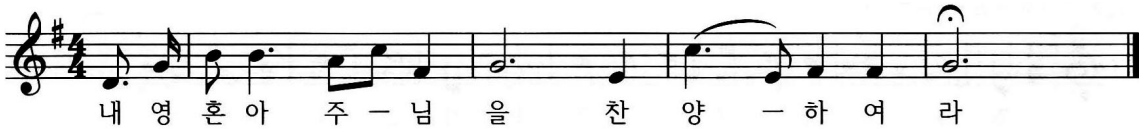

* 미사 안내 *		천주교지동성최경환프란치스코성당 **지동성당**	주임신부 : 양기석(스테파노) 총 회 장 : 박원채(베다) ☎ 010-3664-4500 수 녀 원 : ☎ 244-8201 정 다미아나 수녀/정리따 수녀 사 무 실 : ☎ 244-8200 F A X : ☎ 245-6427
주일	토요일: 19:00(성 인) 주 일: 09:00(성 인) 11:30(학 생) 19:00(청 년)	㊞ 16249 수원시 팔달구 지동 중부대로 125번길 23-3 http://cafe.daum.net/jidong-bondang	
평일	월 : 06:30 수·금 : 10:00 화·목 : 19:30		

▣ 본당 설정 50주년 영적예물 봉헌 안내

· 일 시 : 2020년 8월 31일(월)까지
· 내 용 : 2020년 본당 설정 50주년을 맞이하여, 하느님께 대한 감사 속에서 깊은 성찰과 내실화를 위해 묵주기도 300만단 봉헌을 시작합니다.
※ "잃어버린 형제, 자매를 찾아서"를 지향으로 함께 기도 드리시기 바랍니다.

▣ 병자 영성체 안내

· 일 시 : 9월 11일(화) - 오전 9시 30분
· 마 감 : 9월 5일(수)까지 사무실 접수

▣ 소공동체 위원회 월례회의 안내

· 일 시 : 9월 13일(목) - 저녁 미사 후
· 장 소 : 교육관 2층 회의실

▣ 제분과 위원회 월례회의 안내

· 일 시 : 9월 13일(목) - 저녁 미사 후
· 장 소 : 지하 임치백 교리실

▣ 한.일 탈핵 순례 안내

· 일 시 : 9월 13일(목) ~ 16일(주일)까지
※ 주임신부님이 한국, 일본 탈핵 순례에 참석하시어 본당에 안 계십니다.
※ 본당 미사는 그대로 있습니다.

▣ 제 19차 수원순교자 현양대회 안내

· 일 시 : 9월 15일(토) -(점심 주먹밥제공)
· 시 간 : 오전 9시 ~ 1시30분까지
· 장 소 : 수원성지 북수동 성당
※ 신자분들의 많은 참여바라며, 대중교통을 이용하시기 바랍니다.

▣ 본당 어르신 동아리 모임 안내

· 일 시 : 9월 18일(화) - 오전 10시
· 장 소 : 교육관 3층 강당
※ 요가 강의가 있사오니, 간소복으로 참석 바랍니다.

▣ 추계 사제 연수 안내

· 일 시 : 9월 18일(화) ~ 20일(목)까지
※ 주임신부님이 무사히 연수를 마칠 수 있도록 신자분들의 많은 기도 부탁드립니다.
※ 본당 미사는 그대로 있습니다.

▣ 한가위 미사 안내

· 일 시 : 9월 24일(월) - 오전 10시 30분
※ 미사 전 오전 9시 40분에 연도가 있사오니, 연도책을 준비하시길 바랍니다.

▣ 미리내성지 순교자 현양대회 신청 안내

· 일 시 : 9월 27일(목) - 오전 10시 30분
· 장 소 : 미리내성지
· 신청마감 : 9월 16일(주일)까지 선착순 접수
· 참 가 비 : 1인- 5,000원
· 버스출발 : 정형외과 수병원 - 오전 8시 30분 출발

▣ 전입을 환영합니다.

※ 전입하신 세대는 매 미사 후에 면담 있습니다.

성 명	구 역	주 소	전 본당
최영성	4-1-2	우만동 509-11	매교동
백천기	1-3-2	지동 129-1	매교동
하경주	3-1-1	우만 풍림 APT 1-504	정자동
백무웅	7-2-2	우만 주공 APT 203-804	대 건

▣ 미사 참석현황 (연중 제 22주일)

신자수	전입	전 출	미 사	참례율
3,824	11	4	1,058	27.66%

▣ 전례봉사 및 청소구역 안내

※ 미사 전에 주차 안내해 주십시오.

월	일	요일	성 당 , 4번교리실	교 육 관
9	15	토	1지역 1.4구역	1지역 2구역
9	22	토	1지역 2구역	1지역 3구역

▣ 우리들의 정성 (8. 26. ~ 9. 1.)

수 입		지 출	
교 무 금	9,195,000	경 상 비	1,633,070
감 사 헌 금	200,000	교 구 공 납 금	12,717,000
주 일 헌 금	2,831,000	단 체 보 조 비	1,575,000
합 계	12,226,000	합 계	15,925,070

화답송

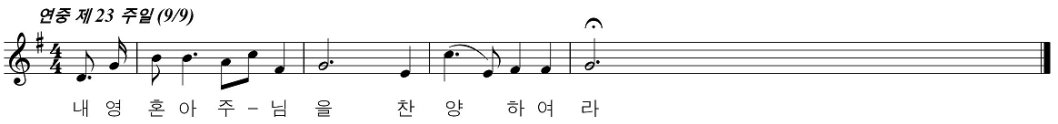

☞ 예비신자 교리시간 안내 (주일 - 오전 10:30 / 화요일 - 오후 8:10) ☜

진사리 성가정 성당

(성가정의 성 마리아와 성 요셉)

경기도 안성시 공도읍 진사 2길 65

(http://club.catholic.or.kr/jinsa)

주임신부 : 이형동 (베 드 로)
총 회 장 : 김성운 (루 까)
연령회장 : 홍준기 (베 드 로)
☎ 010-2638-4025
사 무 실 : 031) 656-4742
F A X : 656-4740

성경말씀읽기 "요한복음" 16장 : 9월 9일(일) ~ 9월 15일(토)

<9월 교황님 지향 >
아프리카의 젊은이들이 자기 나라에서 교육을 받고 일할 기회를 얻을 수 있도록 기도합시다.

전 례 안 내

	미 사	해 설	1독서	2독서
9월 9일	07:30	권삼주	김준호	이남애
	10:00	강한식	조휘서	안옥선
	19:30	김민주	최금주	오양숙
9월16일	07:30	박종권	허윤범	이중화
	10:00	오희경	이종선	손정아
	19:30	권삼주	민병원	백효임

미사 변경 안내
o 9월 23일(주일) 저녁미사는 없습니다. 참고하기 바랍니다.

추석 합동미사
o 일 시 : 9월 24일(월) 오전 11시
o 고향에 가시는 분들 또는 기부금영수증을 원하시는 분들은 미리 사무실로 봉헌해 주시기 바랍니다.

기 타 안 내

인터넷 뱅킹을 이용하시는 분들은 입금하실 때
성함000으로 보내주시길 바랍니다.
예)홍길동교무금, 홍길동건축헌금, 홍길동합동예물

사무실 휴가
o 일 시 : 9월 11일(화) ~ 13일(목), 20일(목)
o 사무업무를 보실분들은 미리 보시기 바랍니다.

추계 사제 연수
o 일 시 : 9월 18일(화) ~ 21일(금)
o 본당에 미사가 없으니 참고하시기 바랍니다.

달력, 주보 광고 접수 안내
o 광고비 : 달력 200,000원(주보 6개월 무료)
주보 100,000원(6개월)
o 신 청 : 사무실 656-4742

헌화회원 모집 및 제대꽃 봉헌
o 꽃을 좋아하고 제대꽃꽂이를 함께 하실분 모집합니다. 아울러 작은 정성이라도 좋습니다. 제대꽃 봉헌 많이 해 주시길 부탁드립니다.
o 문 의 : 헌화회장 010-5570-1945

부부 ME 주말 신청
o ME는 사랑의 실천이다! ME 신청은 결심이다!
o 일 시 : 9월 14일(금) ~ 16일(주일) [431차]
o 장 소 : 가톨릭 교육문화회관
o 문 의 : 김진형 사도요한 010-3066-2570

소공동체 월례회의
o 매월 첫 번째 월요일 저녁 7시30분 교육관 2층

제주 건고사리 판매
o 금 액 : 20,000원 (산지직송 최상품)

하반기 초,중,고등 주일학교 등록
o 대 상 : 유치부, 초등부, 중 · 고등부
o 등록비 : 3만5천원(한 학기)
o 계 좌 : 농협 352-1408-5849-63 황태원
o 문 의 : 자모회총무 010-6799-4854
초등부교감 010-8011-9051

더 미션! 고학년 추계성지순례
o 일 시 : 10월 20일(토)
o 장 소 : 새남터 · 절두산성지, 약현 · 명동대성당
o 대 상 : 초3 ~ 6학년
o 참가비 : 2만5천원 농협 356-0369-6815-43 박서연
(아이들 이름으로 입금부탁드립니다.)
o 마 감 : 9월16일(주일)까지 참가비 입금
o 문 의 : 초등부교감 010-8011-9051

특별헌금

9월 9일(주일)	부채상환 2차
9월 16일(주일)	교구주일 2차

차량봉사자

날 짜	봉 사 자	날 짜	봉 사 자
9월 9일	이장원 요셉	9월23일	이성원 대건안드레아
9월16일	백효식 안드레아	9월24일	이기완 마르코

구역 청소

성 당		교 육 관
9월 9일(주일)	반도,용이구역	장소별 각단체가 청소합니다. 간지참조하세요!
9월16일(주일)	루미 구역	
9월23일(주일)	푸르1 구역	
9월30일(주일)	푸르2 구역	

주일미사 참례율

주 일	참례자수	참례율
연중제21주일	432 명	24%
연중제22주일	452 명	25%

평 일 미 사 안 내			
월	오전 6:00	화	오후 7:30
수	오전 10:00	목	오후 7:30
금	오전 10:00	토	오전 10:00 (매월첫번째)

주 일 미 사 안 내		
토	청소년미사	오후 5:00
주일	아 침 미 사	오전 7:30
	교 중 미 사	오전 10:00
	저 녁 미 사	오후 7:30

성 사 안 내	
유 아 세 례	4월, 8월, 12월 성모신심미사 후
고 해 성 사	미사 20분 전
환자영성체	매월 두번째 목요일
차,집축복	사무실 문의

천주교를 알고자 하시는 분은 이웃 천주교 신자들 또는 사무실에 문의하십시오.

주임신부 : 장찬헌(아벨로)
사 무 실 : ☏ 526-2266
F A X : ☏ 339-7297
총회장 : 최재봉(요한)
☏ 010-3306-7366
연령회장 : 권혁진 리카르도
☏ 010-8786-7321

천리 요셉 성당

노동자의 성 요셉

우편번호 : 17131 용인시 처인구 이동읍 적동로 1-12
(cheonri@casuwon.or.kr)

미사 시간

주일	06시 30분
	10시 30분
월요일	06시 00분
화요일	19시 30분
수요일	10시 00분
목요일	19시 30분
금요일	06시 00분
토요일	16시 00분(어린이)
	18시 30분

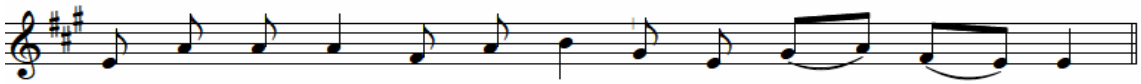

▣ 오늘은 연중 제 23 주일입니다.

▣ 2차 헌금 안내
다음 주(9/16)에는 교구주일로서 2차 헌금이 있습니다.

▣ 평일미사 안내
월요일 새벽미사는 9월 17일(월)부터 시작합니다.

▣ 본당 성경 경시대회 개최 안내
일시 : 9월 16일(주일) 교중미사 후
장소 : 대성당
준비물 : 볼펜(개인준비)
시상 : 개인 시상(6명), 구역별 시상(3구역)
소요시간 : 40분(11:45 ~ 12:25)
경시대회 우수자는 추후 교구에서 실시하는 성경 경시대회에 본당 대표로 선발합니다.

▣ 추석 합동 위령미사 안내
9월 24일(월)은 민족의 명절인 한가위입니다. 조상들을 위한 합동 위령미사를 봉헌합니다.
- 연도시간 : 9월 24일(월) 오전 10시
- 미사시간 : 9월 24일(월) 연도 후

교구 전례지침에 따라 조상에 대한 분향예식은 미사 전에 성당에 입장하는 순서대로 하시고 연도 시작합니다.

▣ 한덕골 사적지 미사 안내
순교자 성월을 맞이하여 한덕골 성지에서 주일 미사를 봉헌합니다. 본당에서 한덕골 성지까지 도보로 이동 후 미사를 시작합니다. 많은 참여 바랍니다.
* 일시 : 9월 30일(주일) 오전 9시 성당 출발
* 준비물 : 도시락, 미사도구, 묵주, 돗자리
* 성지 미사관계로 9월 30일(주일) 오전 6시 30분, 오전 10시 30분 미사는 없습니다.

▣ 유아세례 신청 안내
일시 : 9월 22일(토) 오후 4시
대상 : 7세 이하 어린이
신청기간 : 9월 16일(주일)까지
신청자가 2명 미만일 경우 취소되며 개별적으로 연락드립니다.

▣ 본당 대청소 및 제초작업 안내
일시 : 9월 15일(토)
제초작업 : 오전 6시
성당청소 : 오전 7시

장 소	담 당 구 역
대 성 당	천리 1, 2, 3, 라이프
소성당, 주변	신미주1,2
한덕골 성지	묵리1
성 이윤일 묘	묵리2
사리틔공소	서리 1, 2
쉼터, 주변	노루실
사무실, 외부화장실	금광,에이스

▣ 각 단체 회의 안내
꾸리아 : 9월 12일(수) 저녁 8시(소성당)
안나회 : 9월 16일(주일) 교중미사 후(대건방)
하상회 : 9월 16일(주일) 교중미사 후(쉼터)

▣ 2018년 하반기 주일학교 등록 안내
주일학교 학생을 아래와 같이 모집합니다.
초 등 부 : 6세(유치부) ~ 초 6학년
중고등부 : 중 1학년 ~ 고 3학년
등록금 : 1인 3만원
주일학교의 효율적인 운영을 위하여 등록금 납부에 협조해주시기 바랍니다.
문 의 : 사무실 526 - 2266

▣ 준성사 및 면담 신청
집 축복, 차량축복, 혼인면담 등을 원하시는 분은 사무실에서 신청하시기 바랍니다.

주임신부 : 박정배(베네딕토) 2681-1325
보좌신부 : 김종헌(바오로) 070-4047-1768
수 녀 원 : 2066-1327
사 무 실 : 2681-1324
F A X : 2681-1327
어린이집 : 2617-1321

철산성당

묵주기도의 복되신 동정 마리아

(우) 14253 경기도 광명시 도덕공원로 37
홈페이지 : www.chulsan.or.kr
E-mail : csan@casuwon.or.kr

♣ 미사시간 안내 ♣

주일	평일
토 : 16시-초등부 19시-중,고등부 주일 06시-성인 09시-성인 11시-교중 16시-청년부 19시-성인	월-06시 화-10시/ 19시30분 수-06시/ 10시 목-06시/ 19시30분 금-06시/ 10시 토-10시
총회장 010-9021-1117	선종봉사회장 010-3064-6370

화답송

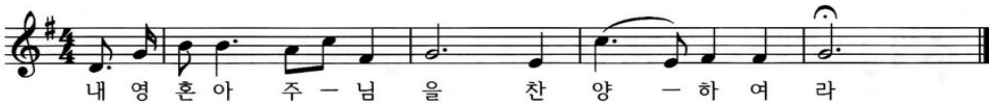

✢ 이번 주 미사시간 변경(보좌신부 교구연수)

09/11(화)	10시 미사 있음(○)	19시 30분 미사 없음(×)
09/12(수)	06시 미사 없음(×)	10시 미사 있음(○)
09/13(목)	06시 미사 없음(×)	19시 30분 미사 있음(○)

✢ 미사시간 변경 (10월 1일부터 시행)

요 일	현 재	변경 시행
목요일	오전 6시	**오전 10시**
주일 새벽	오전 6시	**오전 6시 30분**
주일 저녁	저녁 7시	**저녁 8시**
※ 주일 저녁미사는 광명지구 전신자의 미사참례를 배려함.		

✢ 103위 성인 발표

일자	미사시간	성 인	발표지역/발표자
9/8 (토)	초등부	성녀 유스티나	성은경 아네스(초등교사)
	중,고등부	김대건 안드레아	이현우 베드로(학생회부회장)
9/9 (주일)	06시	정화경 안드레아	5지역 김관영 루치오
	09시	유대철 베드로	6지역 강영배 안스가리오
	11시	원귀임 마리아	7지역 조혜숙 베네딕다
	청년부	김대건 안드레아	최우환 프란치스코(안심부단장)
	19시	김아기 아가타	9지역 박연옥 베르타

✢ 추석 한가위 합동 위령미사

· 9월 24일(월) : 06시 (미사 후 위령기도),
11시 (10시30분 위령기도)

· 추석 합동위령 미사예물을 사무실로 미리 봉헌해주시면 연말정산에 기재해 드리고 9월 23일까지 접수분에 한하여 추석 당일 빔 화면에도 올려 집니다.

· 9월 25일(화) : 19시 30분미사 있음(10시미사없음)

✢ 빈첸시오회 추석맞이 물품판매

· 일시 : 9/15(토) ~ 16(주일) ☎010-6359-0880
· 판매물품 : 송편, 김, 한과, 젓갈, 북어채

✢ 예비신자 입교식

· 일시 : 09월 30일(주일) 교중미사 중

✢ 직암 선교회 월례미사 : 9월14일(금)10시

✢ 수험생을 위한 54일기도 모임

· 예비모임 : 9월15일(토) 20시 유아실
· 기도시작 : 9월22일(토) 20시 유아실
· 문의 : 010-7138-7839

✢ 총회장, 여성소공동체회장 임명(8월26일부)

· 총회장 : 권영진 토마스아퀴나스
· 여성 소공동체 회장 : 전수자 루치아

✢ 감사헌금(08월 29일 ~ 09월 04일)

· 380,000 김지우크리스티나 · 15,000 익명
· 200,000 남수자마리아 · 30,000 이정혜아네스
· 100,000 김명신아나스타시아, 익명2
· 50,000 이용길요한, 차영직안젤로, 익명

구 분	08/29- 09/04
교 무 금	7,841,000원
분 당 헌 금	7,183,000원
성 소 후 원 금	878,000원
주 일 헌 금	6,691,560원

전례봉사구역	이 번 주 일			다 음 주 일		
	09월 08일	19시00분	중,고등부	09월 15일	19시00분	중,고등부
	09월 09일	06시00분	09구역	09월 16일	06시00분	13구역
		09시00분	10구역		09시00분	15구역
		11시00분	11구역		11시00분	16구역
		16시00분	청년부		16시00분	청년부
		19시00분	12구역		19시00분	17구역

미건 의료기	사랑방 노인복지센터	채선당플러스(철산점)	신자매 부동산
무료체험관, 방문고객 선물증정 와세다빌딩 골목 3번째 건물 3층 박해용(요한) ☎2615-8875	방문요양, 방문목욕 (어르신댁 방문요양서비스) 이현정(마리아)2684-8955 HP 010-8801-8955	샤브샤브&샐러드바 & 월남쌈 100% 친환경 야채 철산역 1번 알렉스타워 3층 권도훈(다미아노)☎2060-7252	철산동628 브라운스톤1차상가 110호 대표 이영진(안나),김명옥(요안나) ☎ 2611-0099(98) HP 010-5610-3617

천주교를 알고자 하시는 분은 본당신부 또는 사무실로 연락 바랍니다.

미 사 안 내			
토요일	10:00, 19:30(중고등부,청년,주일저녁)		
주 일	06:00 (새벽)	11:00 (교중)	15:00 (어린이)
평 일	월 06:00	화,목 19:30	수,금 10:00

성 시 간: 첫째 주 목요일 미사 후
성모신심미사: 첫째 주 토요일 10:00
위 령 제 미 사: 셋째 주 토요일 10:00

Cheonggye Sacred Heart of Jesus Church
청계예수성심성당

주임신부: 방상만 베드로
사 무 실: 031-689-5591
팩 스: 031-422-0162
메일주소: cheonggye@casuwon.or.kr
총 회 장: 박학신 프란치스코
연령회장: 윤재덕 요한드라살 010-8652-7210

주보성인 : 성녀 마르가리타 마리아 알라코크 / 주소 : 의왕시 양지편로 3 / 카페 : http://cafe.daum.net/cheong.gye

2018년 사목목표: 신앙의 유산을 자녀에게
나도 전해 받았고 여러분에게 무엇보다 먼저 전해준 복음은 이렇습니다.(1코린 15,3)

연중 제23주일(2018년 9월9일)

◎ 특별헌금
- 9/16 교구주일(교구 특별사업비)

◎ 전례봉사구역
- 9/9 양지, 9/16 백운

◎ 예비신자 입교환영식
- 일시: 10/14(주일) 교중미사 중
- 문의: 선교위원장 010-8401-2071

◎ 순교자성월과 본당의 날 기념 성지순례
- 9/15(토): 청계5, 청계6, 숲속5
- 문의: 각 구역장 및 사무실

◎ 한가위 미사시간 안내
- 일시: 9/24(월) **새벽6시, 오전10시 미사**
- 추석 명절을 맞이하여 돌아가신 부모(조상), 형제 및 친척들과 은인들을 위한 합동위령미사로 봉헌됩니다. **(9월 위령제미사는 한가위미사로 대체됩니다.)**
- 미사 중 **차례상차림**과 **분향** 및 **연도**가 있으며 **영정사진**을 가지고 오신 분은 제대 앞에 모시고 분향과 큰절을 하실 수 있습니다.
- **합동미사예물 있으며 연말정산 가능합니다.**
- 고향에 가시는 분들은 미사예물을 사무실에 미리 봉헌해주시기 바랍니다.

◎ 성 빈첸시오 아 바오로회 후원금 접수
- 일시: 9/9(주일) 교중미사 전후
- 후원계좌: 신협 131-017-867746 청계예수성심성당

◎ 주일학교 부모교육
- 일시: 9/9(주일) 13시30분, 돈보스꼬홀

◎ 초중고 복사단 입단・갱신식
- 일시: 9/16(주일) 어린이미사 중

◎ 소공동체 반기도 모임

청계6	9/13(목)	15:00	607-304
삼호3	9/13(목)	10:00	6동7동 사이 정자
숲속1	9/12(수)	20:30	107-707
숲속2	9/12(수)	19:30	203-606
숲속4(형제)	9/14(금)	19:30	관리소 회의실
숲속5	9/13(목)	10:30	506동 앞 정자

◎ 9/15(토) 청소구역
- 삼호1: 대성전
- 삼호2: 복도(2층~4층), 중앙계단(지하~옥상), 돈보스꼬홀
- 삼호3: 유아실, 성가대, 여자화장실(1층, 3층)

◎ 지난 주 봉헌(8/31~9/6)
▪ **무화과열매**
- 청계6: 박종례(큰아기마리아)
- 숲속5: 하난숙(헬레나)

▪ **감사헌금**
- 박영욱(안드레아): 50,000원
- 이은천(헬 레 나): 100,000원
- 이단아(카타리나): 500,000원

▪ **건축헌금**
- 김완호(다니엘): 10,000원
- 정원석(프란치스코): 3,600,000원

◎ 9/2 주일미사 참례현황

재적신자수	미사참례수	미사참례율
2,231	564	25%

◎ 주일 점심메뉴(봉사구역: 삼호1)
- 닭곰탕, 두부양념조림, 건새우마늘쫑볶음, 김치

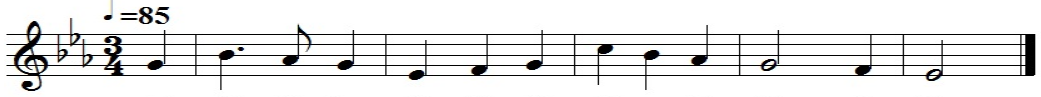

신앙의 유산을 자녀에게 1. 도전365!(매일미사참례) 2. 가족미사참례(매월 넷째주) 3. 봉사의 생활화

교무금 납부방법 - 계좌번호: 1005-301-722384(우리은행) 예금주: 천주교수원교구유지재단

미 사 시 간	
주 일	오전08:30 주일아침 오전11:00 교 중 오후 7:00 청소년
토요일	오후 4:00 어린이 오후 7:30 저녁주일
월	오 전 6:00
화·목	오 후 7:30
수·금	오 전 10:00

청덕성모승천성당

(복되신 동정 마리아)

주임신부 이 요 한 (요한사도)

E-mail: cheongdeok@casuwon.or.kr
카 페: http://cafe.naver.com/1004maria

용인시 기흥구 구성로279번길 3
사무실: 285 - 4780
팩 스: 285 - 4781
총회장: 강 성 일(그레고리오)
h.p:010-3260-8877

예비신자 교리: 매주(주일)오전 9시 종합교리실 | 사무실에 신청 : 면담, 유아세례, 병자영성체, 혼인관련, 집축복, 차축복, 상가축복 등

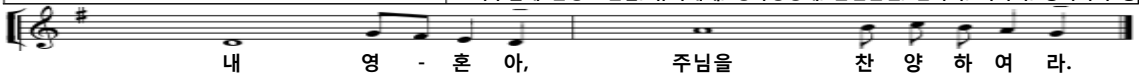

이번 주 일 2 차 헌 금 : 본 당 건 축 헌 금

❒ 우리 본당에 오심을 환영합니다.

전입세대주	전본당	전화 번호	구 역
김령은(노엘라)	수지	010-3724-4084	물푸레5구역
이영희(글라라)	방이동	010-7527-0205	물푸레6구역
이순덕(엘리사벳)	능평	010-5343-5759	언남구역신일
김일곤(안드레아)	구성	010-5416-0288	광도구역
김동현(미카엘)	명동	011-736-2299	어정2구역1반
이호영(바오로)	덕소	010-8746-5212	물푸레3구역
박재영(다니엘)	상현동	010-3289-5486	물푸레3구역

❒ 추계 사제연수: 9월11~12일(수)/ 본당미사 없음

❒ 추석 합동위령미사 안내

▪ 일 시: 9월24일(월)오전08시30분/ 11시 미사

▪ 고향에 내려가시는 분들은 미리 사무실이나 본당입구 봉헌함에 합동미사예물을 봉헌해 주시기 바라며, 미사 40분 전 연도를 바칩니다.

※ 추석 당일 45인승 버스는 운행하지 않습니다.
→9월25일(화)미사 없습니다. 착오 없으시기 바랍니다.

❒ 본당 체육대회 안내

▪ 일 시: 10월 7일(주일) ▪ 장 소: 인근 체육관

▪ 준비물 : 미사도구, 체육복(간편한 복장)

▪ 후원접수(물품 및 후원금): 사무실에서 접수받습니다.

→ 자세한일정은 계속 공지하겠습니다.

❒ 성가대단원 모집: 주일 08:30 미사

▪ 문 의: 성가단장 윤 하상바오로 010-2656-6601

❒ 전례부(독서. 해설자) 모집

▪ 문 의: 전례분과장 이 크리스티나 010-2323-3175

❒ 미사참례 현황(연중 제21주일)

세대수	총 신자수	참례 인원	참례율 %
928	2,169	773	35.64

※ 주차공간이 많이 부족합니다. 서로서로 배려를~☺

❒ 주일미사 임대버스 시간표(탑승시간) 안내

▪ 45인승버스 : 7시50분-서해, 롯데/ 8시 물푸레~

▪ 45인승버스: 10시20분-서해, 롯데/10시30분 물푸레~

▪ 본당승합: 8시-경찰대입구. 신일@/ 8시10분 광도@

▪ 본당승합: 10시20분 경찰대.신일@/10시30분 광도@

❒ 9월 전례 및 본당 청소:어정2구역(롯데110-117)

❒ 월례회의 및 모임 안내

단 체	일 시	장 소
물푸레9구역 반모임	9/ 9(일)17:00	물푸레 912동1701호

❒ 교무금을 정성껏 봉헌해 주시기 바랍니다.

자동이체 / 무통장 입금 계좌		
우리은행	1005-401-375134	(재)천주교 수원교구

❒ 감사합니다 [08.20 ~ 08.26]

우리들의 정성			
교무금	3,670,000	성소후원금	189,000
주일헌금	3,098,000	사회복지후원금	80,000
건축헌금	1,580,000	교육수입	80,000
특별봉헌금	1,453,000	이자수익	967
감사헌금	150,000		
기타헌금	170,000	수입합계	10,585,367
기타수입	114,400	지출합계	16,200,590

예금 잔액 : 35,767,444원

감 사 헌 금

나현정10만원, 최병국5만원

건 축 헌 금

한상돈5만원,김경인5만원,고영준5만원,한상화4만원,주금자3만원,정한욱2만원,정진우10만원,김효석5만원,김기흥5만원,김태욱5만원,이상섭5만원,서숙자5만원,김필규5만원,안영진5만원,은대경10만원,강성일15만원,전용선10만원,민영선20만원,김옥자2만원,백준수7만원,방용복5만원,배상욱5만원,김성수10만원,익명5만원// 고 민 정님을 찾습니다.

메리케이
미국 수입화장품 방문판매
팔자. 고양이주름/검버섯 관리
백년동안 기능성 화장품
☎010-2645-2013
노애정(마리아)

4Life
면역 전문회사 포라이프
질병은 면역으로 해결!!!
자가치유력을 높입니다.
☎ 010-3955-1312
신송희(마리아)

헤어 스토리
매직.쎄팅.볼륨매직
염색.뿌리아리롱. 펌 전문
속눈섭 연장 시술
반영구 문신(눈썹.아이라인)
네일샵 인 샵 구함/ *예약제 운영
☎ 010-4261-0804

우리아이의 첫 학교
론아숲 유치원
RUA FOREST KINDERGARTEN
물푸레마을7,8단지사이
☎285-5114(설로사)

덕인건설중기
각종 중기대여·토목공사
337-2467/팩스274-2809
☎010-5252-2476
대표 권기범(요셉)
동백 죽전대로527번길67

가족처럼 돌보겠습니다
경동한의원
통증,비염,아토피,비만
교통사고, 자동차보험,난임
동일하이빌 1차입구
☎ 285-9075
원장: 한의학박사 김정우(요셉)

한우만 고집하는 맛있는 음식점
착한한우 설렁탕
☎ 287-6988
언남동 231-1 (경찰대 사거리)
조율숙(수산나)·김요한(사도요한)

오예숙 헤어
기본컷20,000/큐팅컷 25,000
컷트7,000/헤나염색 15,000
원장 오예숙(아네스)
☎010-4263-3536
마북동370-9/서울우유정문 옆

구 성 치 과
교정치료,임플란트치료
일반치과치료
외환은행2층
(언남동 동부센트레빌 입구)
☎ 283-2752
원장 박정태(대건안드레아)

교우와 거래합시다!!

청 북 성 당

(주보 성 가브리엘 대천사)

사무실 : ☎ 031) 684-8338 팩스 : 031-684-8339
우) 17802 경기도 평택시 청북읍 청북남로 317
E-mail : cheongbuk@casuwon.or.kr

주임신부	:	현 민 수 (토마스아퀴나스)
총회장	:	박 등 희 (바오로)
연령회장	:	한상득(가브리엘) ☎ 010-6344-0946

구 분		미사시간	대 상	알 림	사목표어(성구)
주일	토요일	오후 7:30	일 반(토요일 저녁)	집축복·상가축복·차축복 일시 : 원하시는 날 (본당사무실로 신청)	"내가 세상 끝 날까지 언제나 너희와 함께 있겠다!"
	일요일	오전 10:30	일 반(교중)		
		오후 4:00	어린이 · 중고등부		
		오후 7:30	일 반(저녁)		
매월 첫째 토요일		오전 10:00	성모신심미사	유아세례 : 성모신심미사 후	사목 방침
평 일		< 월요일 06:00 > < 화 · 목요일 19:30> < 수 · 금요일 10:00 >			1. 소공동체 활성화 2. 청소년 신앙생활 활성화 3. 공동체 의식의 고취 4. 선교의 삶
성시간		매월 첫 목요일 저녁 미사 후			
환자영성체		매월 셋째 주 금요일 오후 2시 30분 출발			

◎ 2차 헌금

일 자	헌금 사용처
9월 9일(일)	교구 특별사업비
9월 16일(일)	건축헌금 2차

◎ 추석 합동위령미사 안내

- 일시 : 9월 24일(월) 10:30
- 조상님들을 위한 합동위령연도는 10시에 시작되며 조상님을 위한 합동위령미사로 봉헌되오니 정성스럽게 합동위령미사예물을 준비하시기 바랍니다.

* 9월 24일(월) 오전 6시 미사는 없습니다.

* 고향에 가시는 분들은 미리 사무실에 봉헌해 주십시오.

◎ 유아실 이용 안내

- 유아실은 어린이들이 성당에서의 행동과 기도하는 태도를 배우는 곳입니다. 가급적 정숙하고 바른 자세로 미사를 봉헌하도록 지도해 주시기 바랍니다.

◎ 전입을 환영합니다.

반	성명 (세례명)	연락처	전본당
한내들1차 1반	최우진 (미카엘)	010-9531-1005	갑골
옥길리 2반	이재훈 (대건안드레아)	010-4105-4884	송현
한양수자인	김준교 (가브리엘)	010-8604-5835	연산동

◎ 교육 및 모임

예비신자 교리교육	매주 일요일 오전 9시	교리실1
	매주 화요일 저녁미사 후	집무실
연령회	9월 9일(일) 미사 후	성당
꾸리아	9월 13일(목) 오후 8시	성당
상임위원회 회합	9월 14일(금)오후 6시 30분	집무실
M.E 쉐어링	9월 16일(일) 오후 8시	교리실1

우리들의 정성(감사합니다)		
교무금	주일헌금 1차	감사 헌금
2,657,000	1,425,000	500,000

◎ 남성소공동체 주차안내 봉사 구역

주차안내 봉사	구역
9월	한내들 1차
10월	부영 1

※ 교중미사 중에는 후방주차 해 주십시오.
주차봉사자의 안내를 따라 주십시오.

◎ 안내 · 전례봉사 및 성당 청소 구역

안내봉사	청소	구역
9/9(일)	9/15(토)	부영 2
9/16(일)	9/22(토)	부영 3 · 5

※ 안내 봉사자는 9시 30분까지 오시기 바랍니다.

천주교를 알고자 하시는 분은 이웃 천주교 신자들 또는 사무실에 문의하십시오.

미사안내		
평 일	월 : 오전 6시 화, 목 : 오후 7시30분 수, 금 : 오전 10시
성모신심	매월 첫토요일 오전 10시
토요일	오후 4시 어린이 미사 오후 7시30분 청년/중고등부
주 일	오전 9시, 11시(교중미사)

초 월 성 당

(성 최경환 프란치스코)

(우)12735 경기도 광주시 초월읍 경충대로1284번길79
홈페이지: http://cafe.daum.net/chowolcath
고해성사: 매 미사 20분 전

주임신부 조윤호 (윤호요셉)
총 회 장 황병훈 (바오로)
연령회장 이영민 (율리아노)
☎ 사 제 관: 798-3890
사 무 실: 767-1790
F A X: 767-1791
연령회장:010-5336-5876
집/차 축복 :수시, 사무실로 접수

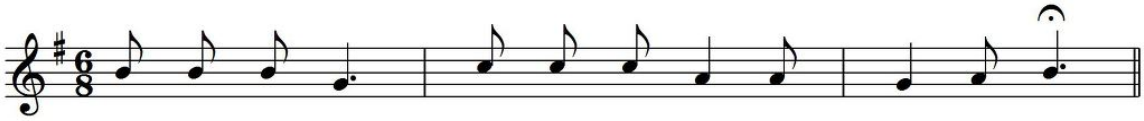

축

첫 영 성 체

일시 : 9월 9일(주일) 교중 미사 중 첫영성체를 하는 어린이들 모두 진심으로 축하합니다.

▣성전봉헌을 위한 묵주기도 500만단 봉헌

-주간합계:26,260단 총계:1,058,524단

1구역	2구역	3구역	4구역	5구역	6구역	7구역
970	2,540	1,155	260	1,000	2,090	2,130
8구역	9구역	10구역	11구역	12구역	13구역	구역외
2,460	1,415	405	2,078	3,736	6,021	

▣ 단체모임 안내

· 9월9일(주일) 10:00 교중미사 후 — 평단협, 사회복지분과,양업회, M.E, 프란치스코회

▣ 주일학교 후원금

· 매달 둘째 주일은 주일학교 학생들을 위한 후원의 날입니다. 미사 후 나가시면서 주일학교 학생들을 위한 많은 후원을 부탁 드립니다.

▣ 주임신부님 추계 사제 연수

· 9월11일(화)~9월13일(목), 미사 없음

▣ 주임 신부님 영명축일 행사

· 9월16일(주일) 교중미사 후 전신자 국수 잔치가 있을 예정입니다.

▣ 신부님 성경공부 안내-마르코복음

· 9월20일(목)부터 8주예정으로 시작합니다.

▣ 한가위 미사 안내- 9월24일(월)11:00

· 세상을 떠나신 조상님을 위한 합동위령미사와 연도(10시30분)를 바칩니다.
추석 당일 성당차량 운행합니다.
귀향하시는 분들은 합동미사예물을 미리 사무실로 접수하시기 바랍니다. 추석 당일에는 성전입구 봉헌함에 봉헌하시기 바랍니다.
※9월22일(토) 오후4시 어린이미사는 없습니다.

▣ 본당의 날 체육대회 행사안내

·일시:9월30일(주일) 09:30~16:00
·장소:도평초등학교
물품찬조는 사무실에서 9/23까지 후원받습니다.

▣ 축일을 축하 드립니다 !!

9/9-베드로클라베르,9/13-요한크리소스토모
9/14-크레센시오

▣ 전입교우를 환영합니다.

성명(세례명)	주소	구역
유영미(에디타)	푸르지오 115동304호	14-1

※전입하신 세대는 매 미사 후에 면담이 있으니, 사무실에서 교무금책정 및 면담신청을 하시기 바랍니다.
※성당에 보관 중인 개인물품은 정리해주시기 바랍니다.

▣ 전례담당 및 청소구역

일 시	미사 안내 / 교리반 협조 Pr.	전례담당 및 본당청소구역
9월9일 (주일)	순결하신 어머니	3구역
9월16일(주일)	파티마의 성모	2구역
9월23일(주일)	기쁨의 샘	1구역

▣ 주일미사 참례 현황

일 시	4시	저녁	9시	11시	참석수	참석율
8월26일	71	85	184	218	558	27.80%
9월2일	77	87	200	229	593	29.43%

▣ 우리들의 정성 (8월27일~9월2일)

교무금	2,702,500	건축헌금	3,434,340
주일헌금1차	2,301,000	주일헌금2차	974,000
본당의날 후원	프란치스코회 20만원 박양기안젤라-선물세트외 김훈옥소화데레사-진공청소기 김종례소피아-황토쿠커외		
감사헌금	박영란수산나10만원,노정민1만원 노경제그레고리오,이은경아벨라2만원		
건축헌금	최지호30만원, 초등부자모회206,840원 정동진루까7만원,이시은데레사20만원		
신협차입금	1,030,000,000	은총통장위탁금	163,000,000
현금과 예금합계:140,056,849원			

예비신자 교리반 안내 -주일반:오전 9:00 교육관
교무금:(신협)초월성당 131-015-590642

제 852 호

미사 시간			
평 일		주 일	
월	06:00	토	19:30(학생)
화.목	19:30	주일	07:00 10:30(교중) 19:30
수.금	10:00		
고해성사		미사 30분 전	

초지동본당

성 요아킴

경기도 안산시 단원구 초지동로 23

http: //cafe.daum.net/0314752004

주임신부: 최중인 아우구스티노

총 회 장: 기옥희 안나

사 무 실: 031-475-2004

F A X : 031-475-2005

유아세례 : 1 · 5 · 9월 둘째주 토요일 17:30	**혼인성사** : 2개월전 사무실에 신청
입 교 식 : 1 · 5 · 9월 둘째주 교중미사	**집, 상가 축복** : 사무실에 신청

교구주일 특별헌금

• 일시: 9월 16일(주일)

추석미사 일정

미사시간안내	
9월 23일(주일)	오전7시,10:30 (저녁미사없음)
9월 24일(월) : 추석	오전 10시 30분
9월25일(화),26일(수)	미사 없음
• 합동미사예물은 사무실이나 추석 당일 봉헌함에 넣어 주시기 바랍니다.	
• 사무실 휴무 9월 24일(월)~ 26일(수) (레지오 및 단체에서는 회합일을 조정바랍니다.)	

예비자 입교식

• 일시: 2018년 10월 14일(주일) 교중미사 중
• 신자분들의 관심과 입교권면 바랍니다.

본당의 날 행사

• 일시: 10월 7일(주일)
• 장소: 연풍순교성지
• 접수: 9월 16일까지
• 문의: 총무 김병석(라파엘), 010-6462-2831

성모회에서 젓갈(국내산) 판매

• 종류: 멸치액젓(4.5kg/2kg), 까나리액젓(4.5kg/2kg), 새우젓(1kg), 조개젓· 낙지젓·오징어젓(500g)

소공동체 및 단체 모임

단 체	날 짜	시 간	장 소
울뜨레야	9월 9일(주일)	교중미사후	회의실
제단체회의	9월 10일(월)	저녁8시	회의실
꾸리아	9월 14일(금)	저녁8시	강당
청소년위원회	9월 15일(토)	오후 4시30분	회의실
상임위원회	9월 16일(주일)	교중미사후	회의실
교리봉사회	9월 16일(주일)	교중미사후	회의실

• 매주 화·수요일은 반모임의 날입니다.

전입을 환영합니다.(8월27일-9월2일)

성명(세례명)	전본당	구역		반
정진호(루치아노)	시화바오로	송	7 - 1	1
이영석(베드로)	대학동	산	7 - 1	3

• 사무실에서 교적정리를 하시고 교무금을 책정바랍니다.

전례담당 및 성당청소

날짜	전례주간	구 역	구역장
9월 9일	연중 제23주일	3 - 1	김선영
9월 17일	연중 제24주일	3 - 2	임미섭

미사 참례자(8월27일-9월2일)

월	화	수	목	금
35	65	66	56	87

토	7시	10:30	19:30	신자 수	참례수(%)
98	85	283	90	2,139	556(25.99)

우리들의 정성(8월27일-9월2일)

교 무 금	6,495,000	분당헌금	300,000
건축헌금	1,430,000	감사헌금	150,000
주일헌금	1,575,000	성소후원금	20,000
건축헌금(2차)	1,925,000	사회복지후원금	10,000
특별헌금	452,000	제대꽃	20,000

교 무 금

김병진, 고인순, 김중남, 심설야, 윤병윤, 박병규, 서정란
이석우, 김순영, 박종인, 김학명, 김성진, 이정호, 황승현
정순임, 김영환, 윤나리, 김연길, 윤경용, 최은정, 최영완
엄재호, 남주희, 전한철, 오정자, 김제웅, 정영복, 송은숙
김현화, 여명환, 전해영, 라기돈, 우내심, 황학삼, 손영호
동경자, 김점숙, 김유선, 표정식, 이생숙, 임은희, 윤이권
정상두, 장동선, 서기성, 정은순, 김경환, 박미선, 전영래
허영구, 천봉열, 강낙준, 경규호, 조성인, 위경화, 강유순
신영춘, 추영은, 구연희, 김정산, 이문숙, 이복남, 임순희
조윤오, 박갑례, 연영옥, 임병열, 임종빈, 최태영

분당헌금(단위: 천원) 양장희, 김선용

건축헌금(단위: 천원)
20. 전영래 30. 정상두, 신영춘
50. 김연길 100. 구연희
150. 김중남, 익 명 200. 남주희, 익 명
500. 권종옥

감사헌금(단위: 천원)
50. 윤경용 100. 이생숙

성소후원금(단위:천원) 20. 익 명

사회복지후원금(단위:천원) 10. 익 명

제대꽃꽂이(단위:천원) 10. 구연희, 익 명

봉헌내역에 이의가 있으시면 즉시 문의하여 주세요.
분당헌금은 7지역(송산) 교무금입니다.

GD컨벤션
결혼식,돌잔치,홈파티
출장예식,한식뷔페
광덕4로 140
GD팰리스타워
www.gdconvention.com
487-8100
심상민

서안산노인전문병원
재활치료센터,
HDF신장투석센터
산재지정병원
310병상 요양병원
원포공원로54 2/4/5층
485-3377
최관영(비오)
임선영(로사)

삼촌네 고기마트
한우1+등급, 한돈돼지
즉석양념육, 닭고기,
무료배달
초지로100
475-7800
010-8965-2720
양두철(프란치스코)

시골순대 감자탕
이마트정문
마트자동차매매단지 내
402-2364
010-5487-3192
박종민(미카엘)
김정은(미카엘라)

떡 쟁 이
돌, 백일, 답례, 이바지
떡케익, 행사떡, 개업떡
초지로128
(둔배미공원 앞)
484-4653
010-5232-4653
박종민(베네딕토)

미 사 시 간 안 내		
주일	토요일저녁 주일미사	오후 6:30
	어린이미사	오전 9:00
	교중 미사	오전11:00
	청년 미사	오후 7:30
평일	월	오전 6:30
	화,목	오후 7:30
	수,금	오전10:00

십자가의 성요한

천주교 칠보성당

수원시 권선구 칠보로 153
전화 : 296 - 7778 / 팩스 : 296 - 7777
홈페이지 : www.chilbo.or.kr

교무금 이체 : 신협 131-002-040660 (천주교유지)

주임신부: 최원섭 요 셉
총 회 장: 오동석 라파엘
연령회장: 윤금순 마리아
010-2231-1123

봉성체 : 마지막주(금)11:00

유아세례 : 매달 첫 토요일

병자성사 : 사무실 신청

집·차축복 : 사무실 신청

화답송

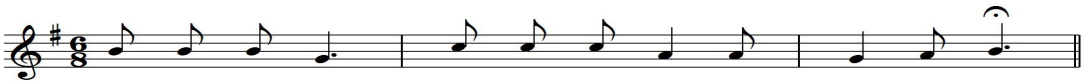

연중 제23주일 말씀(9/9)
"예수님께서는 귀먹은 이들은 듣게 하시고 말못하는 이들은 말하게 하신다."(마르코7,37)

전례 및 청소 구역 안내			
9/9	9/16	9/23	9/30
금호1	금호2	금호3	호반1

◎주임신부님 추계 사제 연수
*일시: 9월 11일(화) - 9월 14일(금)
*신부님 연수기간 중 평일미사는 없습니다.

◎본당의날 기념 전신자 성지순례
*일시: 10월 14일 (주일)
*장소: 수리치골 성지, 합덕성당
*참가비: 1만원
*접수: 매 미사 전·후 로비
*신청마감: 9월 30일(주일)
*당일 본당 주일미사는 없습니다.
*이벤트 차량은 12호입니다.
※많은 후원 바랍니다.

◎2019년 부활반 예비자 모집
*신청기간: 9월 1일 ~ 10월 21일
*예비자 입교식: 10월 21일(교중 미사 중)
*교리시간: 주일 09시 30분 ~
*인원에 따라 평일반 운영예정(목요일 미사 후)

◎사무실에 알려주세요.
개인(혹은 세대)의 주소 및 연락 전화번호가 변경되신 분들은 사무실에 꼭 알려주시기 바랍니다.
*관할 구역내 이사도 반드시 주소변경 바랍니다.

◎전례분과 봉사자 모집
*모집대상: 성가대단원, 전례반주자, 해설단원
*문의: 사무실

◎성령기도회
*일자 / 장소: 매주 화요일 미사 후 / 강당

◎지난주 미사 참례 현황
주일미사 참례자 2,320명 중 705명 참석 30.4%

◎전입가족을 환영합니다.

성 명 (세례명)	주 소	구역
문명기 아가다	금곡 신미주A 103-308	금호2
정해숙 체칠리아	한양 수자인A 110-1501	한양
박문경 헬레나	호매실마을 1302-704	황골1

승합차 운행		
9/9	조도현 아우구스티노	정기화 요셉
9/16	이현주 요셉	김영주 알베르또

◎우리들의 정성 (8.27-9.2) (단위: 원)

주일헌금	2,630,350
특별헌금(사제양성)	824,000
교 무 금	2,755,000
건축헌금	2,155,000
감사헌금	150,000

※감사헌금: 김점순 5만, 이윤희 10만

호매실 하늘 약국
병원 처방전 조제 전문
삼익 1차 버스정류장 앞
약사: 민세은 아녜스
292-8875 / 최계순 아델라

HYUNDAI 현 대 자 동 차
신차상담(시승, 리스, 렌트)
탑동사거리(한석빌딩1층)
☎ 298-8100 / 010-5264-9685
구운판매 대리점
대표 : 김현진(시메온)

KB 손해 보험
자동차보험
주택화재보험
손영만 프란치스코
010-5383-0947

광고모집
교우와 거래합시다!

하느님을 가장 잘 알 수 있는 방법은 성경을 읽는 것이고, 미사는 가장 큰 기도입니다.

태평동성당

성 프란치스코

주임신부: 김정욱 (마태오)
수 녀 원: 방 (의례마르코)
사 무 실: 031) 721-3367 F A X : 721-3368
총 회 장: 김명환(갈리스도) 010-3346-4779
연 령 회: 배연승(안토니오) 010-5317-4327

※ 미 사 시 간 ※

- 주 일 : 07:00, 11:00, 18:00(청년)
- 토 요 일 : 18:00 (학생, 어린이)
- 새벽미사 (06:00) 월요일
- 아침미사 (10:00) 수요일 · 금요일
- 저녁미사 (19:30) 화요일 · 목요일

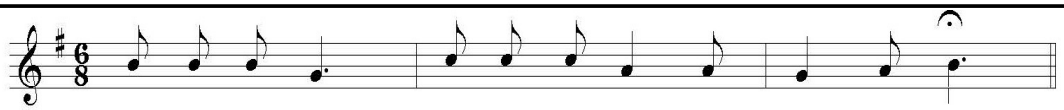

내 영 혼 아 주 님 을 찬 양 하 여 라

◎ 하느님과 이웃과의 소통을 위한 기도운동

기도 지향 – 외짝교우와 냉담교우를 위하여

< 각 지역별로 지정된 곳에 묵주기도 20단에 스티커 1장을 붙이시는 방식입니다.>

교우 여러분의 적극적인 참여 부탁드립니다.

09월 02일 현재 묵주기도 현황	총 593,320단

◎ 성남지구 사제 연수

9월 11(화)–9월 14(금) 미사 없음.

◎ 제20회 본당의 날 전신자 성지순례

일 시 : 9월 30일(주일)
장 소 : 횡성 풍수원성지
추가신청 : 9월 9일까지 사무실에 신청

◎ 본당의 날 성서 백일장

기 한 : 9월 16일(주일)까지 본당 제출
내 용 : 시, 그림, 편지, 기도문, 공예, 서예 등

◎ 본당 남성소공동체 활성화를 위한 친교의 날

일시 : 9월 9일 교중미사 후 3층 강당
대상 : 본당 신자 중 전체 형제님들
문의 : 상임위 총무 010-8748-9466

◎ 2018년도 교무금 책정 현황 (9월 02일 현재)

교무금 납부는 신자들의 의무이며 본당 운영의 가장 중요한 부분입니다.
책정과 납부에 적극 참여해 주시기 바랍니다.

구분	총세대	책정세대	책정율	납부세대	미책정
교무금	684	357	52.2%	344세대	327세대

◎ 특별헌금(2차 헌금)

9월 09일(둘째주일) 본당시설 유지보수 기금마련
9월 16일(셋째주일) 교구 주일

◎ 추석(한가위) 미사안내

추석(한가위)을 맞이하여 하느님의 은총에 감사드리며, 조상님들을 위하여 기도합시다.

☞ 9월 24일(월) 한가위미사 : 11시
* 9월 25일(화) 미사는 19:30에 있습니다.
☞ 타 지역으로 귀향하시는 신자 분들께서는 조상님들을 위한 합동위령미사 예물을 사무실에 미리 접수바랍니다.

◎ 전례 봉사 및 본당 청소

금 주:태평 2지역 다음주: 태평 3지역

◎ 미사참례(08/27일–09/02일 교적신자 1,464)

구분	월	화	수	목	금	토	주일	합계	비율
전주	22	57	56	47	39	70	368	438	30.0
금주	21	44	43	75	77	83	445	528	36.0

◎ 우리들의 정성(08월 27일–09월 02일)

구 분	금 액	구 분	금 액
교 무 금	5,005,000	주 일 헌 금	2,014,050
성소후원금	130,000	특별 봉헌금	573,000
사회복지후원	65,000	감 사 헌 금	60,000
미 사 예 물	530,000	시 설 헌 금	573,000
총 수 입	8,950,050	총 지 출	2,489,730

감사헌금
익 명 10,000 정종명 50,000

장기수선금 09/02일 현재 122,995,419원
조성인 50,000 김영상 10,000 2차헌금 573,000

사람중심의 희망금융!!
성남중앙신협
저축도~ 대출도~
모두가 부자되는 그날까지
성남중앙신협이 함께 합니다.
☎ 031-756-6181

손 치 과 의 원
원장: 손혜정(베로니카)
인공치아(임플란트),심미보철
미백치료,노인틀니,치주치료
☎757-2858(이빨아파)
수진동 농협 성남지점 옆
창도빌딩4층(주차장완비)

순천의료재단 정병원
CHUNG HOSPITAL
종합병원 정형외과/내과/외과/소아청소년과
신경외과/신경과/재활의학과
산부인과/영상의학과
마취통증의학과/진단검사의학과
지역응급의료기관 응급의학과 전문의 4명 24시간 진료
종합건강검진센터 MRI/CT/디지털X-RAY/내시경/초음파
순천의료재단 정병원 750-6000 / www.chungsh.com

천주교를 알고자 하시는 분은 본당 신부님, 수녀님, 또는 사무실에 문의하십시오.

월요일	새벽 6:30
화 / 목	저녁 7:30
수 / 금	오전 10:00
토요일	오후 4:00 (어린이) 저녁 7:30 (학생)
주 일	오전 6:30
	오전 8:00 (강하공소)
	오전 10:30 (교중미사)
	오후 9:00 (밤미사)

성 요한 세례자

퇴촌 성당

TOECHON CATHOLIC CHURCH

경기 광주시 퇴촌면 광동로 97-9

강하공소: 양평군 강하면 왕창부로길64번길 1

주임신부 : 임 익 수 베드로

사목회장 : 염 봉 진 가브리엘

연 령 회 : 임 선 자 요안나
회 장 (010-2743-1717)

사 무 실 : 031-765-4101

팩 스 : 031-765-4102

홈페이지:cafe.daum.net/toechon.com

E-mail : toechon@casuwon.or.kr

"신앙의 기쁨! 젊은이와 함께!" "젊은이를 위한 통합사목 실천!"

✤ 9월은 "순교자 성월"

「한국순교자들에게 바치는 기도」를 통하여 순교자들을 기리고 순교 신심을 길러 하느님을 찬양하는 생활을 하시기 바랍니다.

✤ 본당 미사 안내

※'추계사제연수'로 9월11일(화) 저녁 미사는 오전 10시 미사로 변경되며 ☞ 9월12일(수) 미사 없습니다. 착오 없으시길 바랍니다.

✤ 초등부 주일학교 2학기 등록 안내

-어린이미사 : 토요일 오후 4시

-등록기간: 9월 8일 ~ 9월 29일

-등 록 비: 1자녀 2만원, 2자녀 이상 3만원

-입금계좌: 농협 351-0480-9755-13
(재)천주교수원교구

-접수: 어린이미사 전 후 담당 교사에게 접수바랍니다.

✤ 수원교구 성경경시대회 대비 본당 성경경시대회 및 암송대회 안내

-일 시: 9월 9일(주일) 오후 1시

-장 소: 교육관 제1교리실 및 1층 '하늘자리'

-대 상: 가족단위, 각 단체팀(소공동체, 레지오, 주일학교 등)

※ 가족팀은 교구 성경 암송대회 대표로 참가.
✎상품 푸짐하니 많은 참가 바랍니다.^^✌

✤ 교구 성경경시대회 참가자 모집 안내

-일 자: 10월 14일(주일) -장소: 효명중학교

-부 문: 경시, 암송, 그림그리기, 글쓰기

-신청문의: 교육분과장 (010-4445-6968)

✤ 성모회 추석맞이 물품 판매 안내

-고춧가루, 추석송편, 식혜 주문받습니다.
(주문문의: 010-7480-2245, 010-4874-2427)

-판매: 조기, 가자미, 코다리, 장류 등

♡많은 관심과 이용 바랍니다.

✤ 예비자 교리반(믿음반) 모집 안내

※ 2019년 '예수부활대축일 세례' 예비자반 모집

- 개강일: 9월 9일(주일)
- 문 의: 교육분과장 (010-4445-6968)

✤ "성령기도회 찬미찬양의 밤" 안내
(김정식 로제리오 초대)

-일시: 9월13일(목) 저녁 미사 후 -장소: 소경당

✤ '그라시아스 성가대' 신입단원 모집 안내

♡신자분들의 많은 관심과 참여 부탁드립니다.

-오디션: 지휘자 (김균 안드레아-010-3766-0628)

✤ '알레그리아 합주단' 단원 모집합니다!

☞주일 밤(9시)미사 전례를 맡고 있는 합주단에서 함께 봉사할 단원을 모집합니다. (문의: 010-4755-4414)

✤ 사회복지 후원금 계좌 안내

-사회복지분과에서 생활 불편가정 지원을 위한 후원금을 받고 있습니다. 교우분들의 적극적인 동참 부탁드립니다.

※ 신협 131-005-662968 퇴촌성당

✤ 교육관 교리실 및 성당 전기시설(선풍기, 에어콘, 전등)사용하시고 꼭 확인하여 꺼 주시기 바랍니다.

✤ 모임 안내

모 임 명	일 시	장 소
관 음 리 형 제 반	9월 10일(월) 19시30분	전상건 율리아노 010-2352-8928
광 동 리 형 제 반	9월 12일(수) 20시	조현우 스테파노 010-5007-2754

✤ 성당 청소구역 및 전례봉사 공지

※ 성당 청소에 많은 참여 부탁드립니다.

	요 일	구 역
전례봉사	9월 9일(주일)	사랑의 샘Pr.
	(안내봉사, 봉헌, 보편지향기도)	
청소구역	9월 15일(토)	관음리 구역
다음 주 전례봉사	9월 16일(주일)	겸손/기쁨 Pr.
	(안내봉사, 봉헌, 보편지향기도)	

✤ 우리들의 정성(8월 29일 - 9월 4일)

평일미사	311명	누 계	10,891
주일미사	606명	미사참석율	34%
주일헌금	1,369,000	부채상환건축헌금	671,000
교 무 금	6,095,000	사제양성헌금	171,000
감사후원	신향분, 이정자		
-현재 본당 부채 잔액 현황-			
교구(토지)차입금	417,000,000		

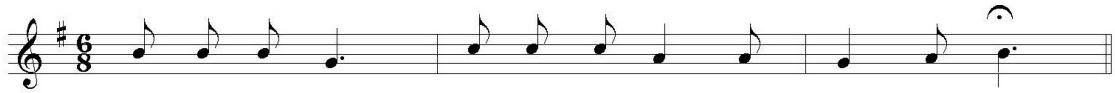

내 영 혼 아 주 님 을 찬 양 하 여 라

교무금 계좌 : 221157-55-002413(농협), 건축헌금 계좌: 221157-55-002394(농협) - (재)천주교수원교구 - 이름,세례명 표기

'신앙의 터전 두밀'

판교성김대건안드레아성당

주임신부 김동진(다니엘)

성남시 분당구 판교원로 82번길45
e-mail:1004@capangyo.or.kr
사무실:031-8017-0012 연령회장 010-8213-7713

미 사 시 간		
주일	평일	
토 19:30(중고등부)	월	06:00
일 09:00	화	19:30
11:00(교중)	수	10:00
16:00(어린이)	목	19:30
19:30(청년)	금	10:00
성 시 간	첫째주 목요일 19:30	
성모신심미사	첫째주 토요일 10:00	

예비자교리	성탄반 주일09:30, 토10:40

제9회 본당의 날

"모든 것을 하느님의 영광을 위하여" (1코린 10,31)

일정: 2018년 9월 16일(일), '전신자 다함께 두밀밟기'

본 당 미 사	09:00 / 19:30	오전11시, 오후 4시 미사 없음
두 밀 밟 기	10:30~13:00	믿음, 희망, 사랑, 힐링코스
식사 ▫ 다과	12:30~14:00	지하 1층, 1층

❍ 새영세자(성모승천반 세례자) 첫고해
일시:9.13(화) 저녁미사 후, 3층 성전
본당 관할외 교우분은 첫 고해성사 이후 교적이 거주지 본당으로 이관되오니 참고 바랍니다.

❍ 미사 변경 안내
9.18(화)은 추계사제연수 관계로 본당 미사가 없사오니 참고하시기 바랍니다.

❍ 유아세례식 : 9.22(토) 17:00, 3층 성전
세례명,대부모님을 정하신후 사무실로 신청바랍니다.
기간:9.16(일)까지/신청비:만원(초,사진값)

❍ 추석 합동 위령미사 안내
위령미사:9.24(월) 오전 10시
합동연도:오전 9시 20분에 시작됩니다.

❍ 2018년 견진성사:9.30(주일) 교중미사
과제(천주교 교리문답 필사) 제출:9.23까지
문의:교육분과 010-6747-8437/010-3367-1793

❍성령기도회:9.12(수) 오후7시, 2층 대교리실
강사:김성철 프란치스코(수원교구 말씀봉사자)

❍ 청년성가대 지휘자 및 성가단원 모집
청년성가대 '아르모니아' 에서 성가로 찬양하며 함께하실 지휘자와 단원을 모집합니다.
문의:류태완 라파엘 010-5109-2343

❍ 2019년 본당 달력 광고 접수받습니다.
광고:10건 선착순 접수(광고비 40만원)
문의:성당 사무실(031)8017-0012

❍ 본당 단체 회합(월례회의)
울뜨레야 :9. 9(일) 20:30, 지하 1층
제분과위원회:9.11(화) 20:10, 1층 회의실
두밀애(까페):9.13(목) 11:00, 1층 회의실

❍주일 미사 전례 봉사

전례	9월 9일	9월 16일	9월 23일
9시	4-1,2	5-1,2,3	6-1,2
11시	3-3,4	4-3,4	5-4,5

❍본당 봉헌금 계좌 안내

교 무 금 : (우리은행) 1005-601-547634
건축헌금 : (우리은행) 1005-990-500000
감사헌금 : (하나은행) 000-100410-04304
(예금주) 천주교 수원교구 유지재단

화답송

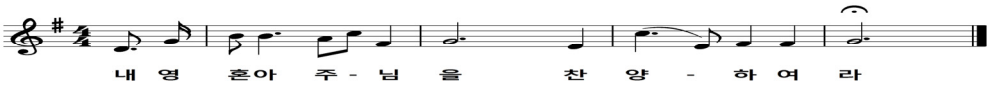

※ 영명 축일을 축하드립니다 (9.10~9.16) ※			
9/10	***니콜라오**-최광훈 양성주	***니콜라스**-정윤재	***루치오**-송인규
9/11	***다니엘**-박준이 김민찬 송주상 채양수 이강림		***테오도라**-김영애
9/12	***미리암**-정성순 김미성 오서현 남수민 김미선 최주희 ***경환프란치스코**-이창훈		***에안스위다**-김연재
9/13	***아마또**-강상철		
9/14	***로술라**-신지민	***요한크리소스토스**-김민식	
9/15	***가타리나**-왕신영	***마리아**-허시정	
9/16	***루치아**-이혜원 하경자 정은숙 정윤주 김경희 안소영		***에디타**-정수빈 이금영

판교 성 프란치스코 성당

http://cafe.daum.net/st.francisco
E-mail: stfran@casuwon.or.kr
(우)13475 경기도 성남시 분당구 서판교로 125 (판교동 513-1)

주임신부:	고 태 훈 스 테 파 노
총 회 장:	김경식 요한다마세노 010-2708-3996
연령회장:	김경식 로마노 010-5303-4467

주 일	월	화	수	목	금	토	
09:00, 11:00(교중), 16:00(어린이), 19:30(청년)	06:30	19:30	10:00	19:30	10:00	19:30 (학생)	사무실: 8017-8101 팩 스: 8017-8102

♣ 고해성사 : 미사 30분전 ♣ 성모신심 미사 : 매월 첫 토요일 10시 ♣ 성시간 : 매월 첫 목요일 저녁미사 후
♣ 환자영성체: 매월 셋째 목요일 ♣ 유아세례 : 2,5,8,11월 첫 주일 오후 3시 ♣ 집, 상가, 차축복은 사무실에 미리 신청

축 입 교

새로이 입교하신 예비 신자 여러분을 진심으로 환영합니다. 앞으로의 여정에 주님의 은총이 함께 하시길 기도합니다.

판교성프란치스코성당 교우 일동

▣ 미사시간 변경

추계 사제연수로 미사시간이 변경됩니다.
9월 11일(화) 오전 10시 미사
9월 12일(수) 미사 없음

▣ 추석 위령합동미사

일시: 9월 24일(월) 6시30분, 10시30분
※ 9월 25일(화),26일(수)은 미사 없습니다.
※ 위령합동미사 예물을 정성껏 준비해서 봉헌해 주시기 바랍니다.
※ 미사 30분전에 연도 있습니다.

▣ 견진성사

일시: 11월 10일(토) 16시
접수: 9월 2일(주일) ~ 9월 23일(주일)
주일: 9시,11시 3층 로비, 평일: 사무실
교육비: 2만원
교리: 9월 29일(토) ~ 11월3일(토) 3층 성당
매주 토요일 18시~19시10분, 총 6회
문의: 교육분과장 010-4522-6047
※ 견진 신청서에 대부모 선정하여 기재한 후 교육비와 같이 신청해 주시기 바랍니다.
※ 타본당 신자는 견진의뢰서란에 본당신부님 사인을 받아오시고 교적사본 첨부해 주세요.

▣ 들꽃마을 후원미사

홀수 달 3째 월요일 오후 2시에 들꽃마을 후원회원을 위한 미사가 봉헌 됩니다
3월 후원미사: 9월 17일(월) 오후 2시

▣ 환자영성체

일시: 9월 20일(목) 14시
신청: 9월 16일(주일)까지

▣ 사도직 프로그램 "참 부모가 되는 길 3"

접수: 9월 9일(주일) ~ 9월 30일(주일)
접수방법: 초 중 고등부 교사를 통하여 참가 신청서 배부 및 접수
※ 교육 여건상 30부부와 부모 중 한분 참여자 20분 총 80명으로 제한합니다.
개강: 10월 13일(토) 13시 30분 ~ 18시
내용: 자녀들을 제대로 바라보고, 나를 돌아보며 자녀와의 관계를 더욱 돈독히 해주는 재발견의 시간이며 보다 훌륭하고 멋진 부모가 되는 길을 안내합니다.
문의: 가정분과장 010-7298-1003

▣ 초등부 주일학교 등록 접수

어린이미사 전 후 3층 로비, 등록비 3만원

▣ 성모회 고춧가루 판패

안동교구 갈전성당 성전건립 기금마련을 위한 영양 고춧가루를 위탁 판매합니다.
보통맛: 1Kg 40,000원, 매운맛: 1Kg 41,000원

▣ 북한식 해주만두 판매

새터민이 만든 북한식 해주만두를 판매합니다.
일시: 9월 16일(주일) 미사 전 후

▣ 혼배미사

일시: 9월 15일(토) 12시, 10월 27일(토) 12시

▣ 우리들의 정성 (8월 27일 - 9월 2일)

구 분	금 액	신자수	세대수
주일헌금	7,023,000	5,864	2,199
교 무 금	19,930,000		
감사헌금	1,550,000		
건축헌금	2,200,000		
합 계	30,703,000		

감사헌금: 김사라 10만, 김희진 10만, 오정수 20만, 이성호 10만, 익명 50만, 정달희 5만, 최은득 50만
건축헌금: 강용구 10만, 고규영 10만, 권혜성 5만, 김보근 10만, 김수옥 20만, 김영남 1만, 김정희 2만, 김창현 10만, 김홍준 5만, 성옥자 7만, 소일섭 10만, 윤정희 5만, 이광규 30만, 이성무 5만, 이성호 10만, 이종언 10만, 이창주 10만, 이현주 20만, 정달희 5만, 정종태 25만, 황정민 10만

성가번호	입당 47	봉헌 219, 218	성체 342, 155	파견 286

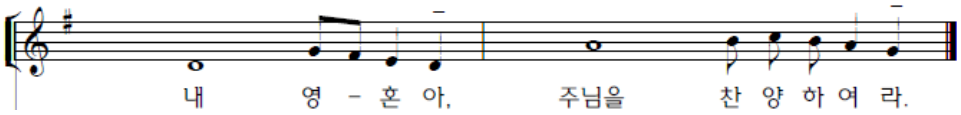

2018년 9월 9일(연중 제23주일)

미사시간			
평일	월	06:30
	화, 목	19:30
	수, 금	10:00
토	주일저녁미사 (청소년미사)	19:30
주일	일반미사 (주일학교미사)	09:00
	교중미사	11:00

팽 성 성 당

평택시 팽성읍 부용로 7-15
사 무 실 : 031-691-4702
연령회장 : 010-5544-1878

예비신자 교 리 반	주일반	수요반	금요저녁
	09:30	10:30	19:30
유아세례	짝수 달 첫째 토요일 오후4시		
환자영성체	매월 첫째 목요일 오전9시		
주임신부	이용인 프란치스코		
수녀원	이 오드니엘 권 마리테오도라 안 파비올라(유치원)		
총 회 장	이승범 히야친토		

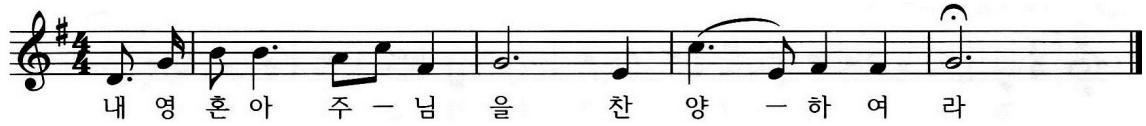

♣ 특별2차 헌금 안내
금주(9월9일) - 건축헌금
다음주(9월16일) - 교구주일 2차헌금

♣ 추석 합동 위령미사 : 9월24일(월)
한가위 미사는 돌아가신 조상님들을 위한 합동위령미사로 봉헌됩니다.
미사시간 : 11시00분
※10시30분부터 연도 시작합니다.
※합동미사예물 봉투는 각 구역함에 넣어 놓았습니다.
※추석 연휴로 25일(화),26일(수)미사는 없습니다.

♣ 가톨릭 성가책 개정으로 인하여 개정판 성가책을 사용하려 합니다.
구입은 성물방에서 하시기 바랍니다.

♣ 신부님 연수 및 추석으로 인하여 다음 구역 미사는 10월 3일(수요일)에 있겠습니다.

☆ 2018년 교무금 책정현황 (9월4일) ☆

책정세대	책정비율	납부금액
431	57.2	145,909,000

단체모임

구분	월/일	요	시 간	내 용
금주	9/9	일	9시	꾸리아
			교중미사 후	바오로형제회
내주	9/16	일	9시미사 후	제분과위원회
			교중미사 후	울뜨레아

♣ 우리들의 정성 ♣

교 무 금	주일헌금	건축헌금	기 타
3,350,000	1,910,000		952,000

금주 (8월27일~9월2일)	누 계
6,212,000	6,212,000

감사헌금
이순이(세라피아)-5만원

건축헌금

구분	미사 전례봉사	본 당 청 소	
	담 당 구 역	대성당	1층
금주	도두	송화	순결하신 어머니
내주	두리	두정	신비로운 장미

다음주 1호차 봉사자	김현구 요한	
다음주 2호차 봉사자	이상응 사비노	
다음주 3호차 봉사자	김은영 토마스	
지난주일 미사참례	645명	38.72%

영어 전문 과외	글라스스토리 안경원	평택 성모안과
중,고등 1:1 및 그룹 전문 교육 내신,모의고사,수능 완벽 대비	<평택 팽성점> 안경,콘택트렌즈	안과 전문의(원장), 수술상담
송화리 명장갈비 2층	부용초교 옆, 파리바게트 옆	평택역앞, 파주옥뒤,케익타운 옆
이혜선(세실리아)	원장 임진호(베드로)	원장 강 태 환(노 엘)
010-9030-0869	031-618-7925 010-6238-7925	(031) 618-3131
치아사랑 치과의원	예가 인테리어	㈜청전에프앤비
치의학석 · 박사 (구강악안면 임플란트 전공)	리모델링 전문	꿀벌과 함께 50년
팽성읍사무소 옆 (한마음약국2층)	팽성읍 객사리	아카시아 꿀, 야생화 꿀 꽃가루(판매합니다), 프로폴리스
원장 홍남희(아폴로니아)	김기범(요셉), 홍옥주(마리아)	김종수(마티아),최명화(빅토리아)
(031)691-2835	010-6600-0076	(031)692-2003~4 010-9390-2489, 010-8533-3655

주임신부 : 김태진(베난시오) 보좌신부 : 이성현(모세) 수 녀 원 : ☎ 456-1243 송(가롤로), 이(사무엘라)수녀 총 회 장 : 손석창(안드레아) 연령회장 : 이상욱(요셉) ☎ 010-2773-1062 사무실 : ☎ 457-1245	APOSTLES' Pyoungchon Catholic Church **평 촌 성 당** https://12sado.modoo.at	

필사 주간 일일 실천계획표

9/10(월)	코린토1서 4장 1절~4장 21절
9/11(화)	5장 1절 ~ 6장 11절
9/12(수)	6장 12절 ~ 7장 24절
9/13(목)	7장 25절 ~ 8장 6절
9/14(금)	8장 7절 ~ 9장 27절
9/15(토)	10장 1절 ~ 10장 22절
9/16(주일)	10장 23절 ~11장 16절

미사 시간 평일 : 월) 6시 화) 19시30분 수) 10시,19시30분 목) 10시,19시30분 금) 6시,10시 토) 10시
주일 : 토) 16시, 19시30분 일) 6시30분, 9시, 11시, 16시, 19시30분

✝추석 합동 위령 미사✝

9월 24일(월) 6시30분, 11시

- 조상님들의 영혼을 기억하는 합동위령미사입니다.
- 추석합동위령미사에 참례 못하시는 분들은 예물을 미리 사무실로 봉헌하시기 바랍니다.
- 10시10분부터 조상님을 위한 연도를 바칩니다.
- **25일(화), 26일(수) 평일 미사는 기존과 동일하게 봉헌됩니다.**
- 기부금 영수증 발급 받을 분의 이름과 금액을 정확하게 적어서 봉헌하시기 바랍니다.
- 연휴 기간 중 사무실은 휴무입니다. 단, 추석(24일/월) 당일 근무

인터넷 홈페이지 개설 운영

본당의 운영 및 활동에 대한 다양성 정보제공을 위해 인터넷 홈페이지 개설하였습니다.

1. 네이버 창 열기
2. https://12sado.modoo.at 또는 **평촌성당@** 검색
3. 회원 가입

본당의 날(10월21일) 바자회 품목 안내

1. 장류(고추장, 된장, 간장 외)
2. 영양 고춧가루, 들기름, 참기름, 건강식품류
3. 떡류, 건어물(미역, 다시마, 멸치 등)
4. 김장 젓갈류(새우젓, 멸치액젓외) 소금
5. 기타 다양한 품목

※ **소금(천일염 태안)은 사전 예약을 받습니다. 반·구역장님 통해 신청 바랍니다.**

※ 질 좋은 품질을 저렴한 가격으로 공급하오니 많은 애용 바랍니다.

라자로 마을 후원

불우한 한센인에게 따뜻한 사랑과 관심으로 동참하여 주시기 바랍니다.

◆ 후원 모집 일시 : 9월 8일(토) ~ 9월 9일(주일) 19시30분 미사 ~ 주일 모든 미사

성령기도회 일일대피정

-일시 : 9월 11일(화) 3층 대성전 9시30분 ~ 17시 까지
-강사 : 박효철 베네딕토 신부(청주교구)
-티켓 판매 : 2천원(김밥 제공)/ 1층 로비

▣ 사제 수도 성소 기도모임

-일시 : 9월 14일(금) 10시 미사 후/ 소성전

▣ 환자영성체

-일시 : 9월 19일(수) 14시 ~
☞ 16일 까지 사무실로 신청 바랍니다.

▣ 본당 설립 25주년 신약 성경 완성본 제출

완성본 성경을 한묶음으로 정리하여 사무실에서 확인 받으시기 바랍니다.

▣ 추계 사제 연수(9/11 ~ 9/13)

이성현 모세 보좌신부님이 건강하게 연수 잘 다녀오시도록 기도하여 주시기 바랍니다.

평택성당

(하늘에 올림을 받으신 성 마리아, 1928)

▦ **오늘은 연중 제23주일입니다. 하느님 아버지께서는 작은 이들과 가난한 이들을 뽑으시어, 믿음으로 부유하게 하시고 아버지 나라의 상속자가 되게 하셨습니다. 방황하는 모든 이가 아버지 말씀으로 용기를 얻어, 기도조차 할 수 없는 허약함에서 벗어나, 우리와 함께 아버지의 놀라우신 일들을 찬양하도록 기도합시다.**

▣ **구역장, 반장, 형제회장 월례모임 9월 11일(화) 저녁미사 후 - 마리아홀**

▣ **유아세례 - 9월 29일(토) 19:00미사 후** - 사무실에 미리 신청하시기 바랍니다.

▣ **평택성당 설정 90주년 기념 성지순례**

일 시 : 2018년 10월 7일(주일), 07:30 ~ 17:30

장 소 : 청양 다락골 성지 [새터(최양업 신부의 출생지) & 줄무덤(무명 순교자들의 묘)]

<1부 : 감사미사(11:30 ~ 12:30) / 2부 : 성지순례(12:30 ~ 15:30)>

대 상 : 예비신자 포함, 본당 교우 참가비 : 1인 1만원

신 청 : 9월 30일(주일)까지(차량과 식사문제로 기일엄수) -사무실-

※ 하늘 높은 청명한 가을, 성지순례를 통하여 가족과 이웃, 우리 모두의 소중함을 다시 생각하는 뜻깊은 하루가 되었으면 합니다.

※ 후원 해 주실 교우는 사무실에 말씀 해 주시기 바랍니다.

▣ **미사 전례 교육 - 전례 동작과 자세(서는 자세)**

미사중에 모든 이가 서는 부분은 사제가 입당할 때부터 본기도가 끝날 때까지, 복음 환호송인 알렐루야부터 복음 봉독을 마칠 때까지. 신앙고백문과 보편지향기도 바칠때, 예물준비 기도 마지막 응답부터 거룩하시도다 까지, 영성체 예식, 영성체후 기도부터 마침 예식까지이며 서는 자세는 존경 표시, 깨어 기다림, 활동 준비, 감사, 종말 준비를 의미합니다. -전례분과-

▣ **소화 도서방 폐관합니다. 그동안 이용과 관심에 깊은 감사를 드립니다.**
향후 도서는 선별하여 마리아홀에 비치할 계획입니다.

▣ **청소 담당 구역 :** 9월 11일(화) 비전6구 9월 18일(화) 신평1구

▣ **화답송**

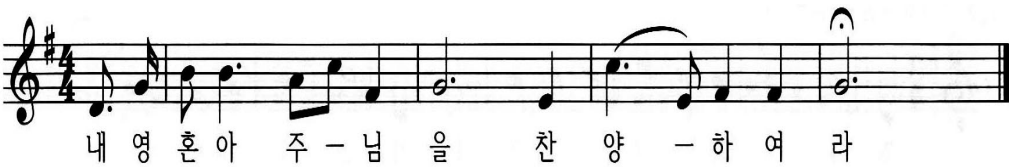

교무금 자동이체 [평택신협 131-001-186736 예금주-평택성당]

포 승 성 당

복되신 동정 마리아

poseung catholic church

경기도 평택시 포승읍 서동대로 1174-13

주임신부 : 조성경(프란치스코)

총 회 장 : 원종훈 (베드로) 010 - 8755 - 7058

사 무 실 ☎684-3901

F A X ☎684-3905

전 례 안 내

* 9월 9,16,30일 - 9시 미사 없음 *

◎ 2차헌금 안내

9월 9일	사제양성후원
9월16일	교구주일(1, 2차 헌금)

◎ 전례봉사안내

전례봉사	독서봉사	예물봉헌	해설자
9월 9일	오필영,김효진	내기리	송정순
9월16일	임헌재,김지수	희곡리	조진향
9월23일	임헌재,한귀자	원정리	제미영

기 타 안 내

◎ 단체 모임 및 회의 안내

모임/회의	일 시	장소
성소후원회	9/9(일) 교중미사 후	요셉반
울뜨레아	9/9(일) 교중미사 후	루카반
꾸리아	9/16(일) 교중미사 후	안나의방
전례분과	9/18(화) 저녁미사 후	루카반
해설단	9/20(목) 저녁미사 후	루카반

◎ 견진교육 안내

* 견진 일시: 10월 9일(화) 오전 11시
* 접수: 사무실 7/8~8/19까지
* 신청비: 1인 2만원 (교재비 및 사진비)
* 교리기간: 9/ 2, 9, 16일 (3회) 09:00~10:30
  9/30 - 신부님과 면담

- 견진대상자외 본당의 모든 신자분들이 함께 하시어 주님의 말씀 안에서 하나 되기를 바랍니다.

◎ 포승 산악회 산행 안내

* 일시: 9/15(토) 오전 7시 출발
* 장소: 제비봉
* 회비: 회원 1만원, 비회원 3만원

◎ 환자영성체 안내

* 일시 : 9월 19일(수)

- 명절연휴 관계로 한주 앞당겨 진행 합니다.
- 반,구역장님을 통해서 사무실로 신청 바랍니다.

◎ 한가위 합동위령미사 안내

* 일시 : 9월 24일(월) 오전 11시
* 연도는 10시 20분에 시작합니다.

◎ 예비신자 입교식 안내

* 입교식 : 10월 7일(일) 11시

선교는 예수님께서 우리에게 주신 소명입니다.
많은 분들이 새 가족이 되도록 기도와 관심바랍니다.

◎ 교육관건축을 위한 묵주기도

묵주기도 (8/27~9/2): 3,215단
묵주기도 합계: 79,335단

매주 일요일 묵주기도를 봉헌함에 넣어 주세요

◎ 레지오 마리애 단원모집

충실한 사도직 수행을 위하여 기도하고 봉사하실 레지오 마리애 단원을 모집합니다.
각 쁘레시디움별 회합 시간과 장소와 연락처는 게시판에 있사오니 많은 분들이 함께 하시길 바랍니다.

◎ 청소구역 일정표

일자	구역	청소장소	준비물
9/15(토)	도곡리	성당,유리창	성당 비치
9/22(토)	원정리		
기쁨의모후 Pr		남자화장실	성당 비치
그리스도의어머니Pr		여자화장실	

◎ 우리들의 정성

* 주일헌금 - 943,000원
* 2차 헌금 - 830,000원
* 교 무 금 - 1,570,000원
* 감사헌금 - 황경자(소피아) 5만원
이민성(미카엘) 10만원, 남기화(마리아) 10만원
* 건축헌금 - 물품판매 50만원
제미영(수산나) 5만원, 이형숙(글라라) 5만원
* 하느님께 기쁘게 봉헌하신 신자분들께 감사드립니다.

평 일 미 사 안 내			주 일 미 사 안 내			성 사 안 내	
성모신심미사 매월 첫주 토요일 오전 10:00	월	오전 06:00	토	토요일 저녁 주일 미사	오후 07:30	유 아 세 례	3.6.9.12월 둘째주 토요일 오후 5:00
성 체 강 복 매월 첫주 목요일 오후 07:30	화.목	오후 07:30	주일	주일오전 미사	오전 09:00	고 해 성 사	미사 20분 전
						병자영성체	매월 마지막주 수요일
	수.금	오전 10:00		교 중 미 사	오전 11:00	차,집축복	사무실 문의

천주교를 알고자 하시는 분은 이웃 천주교 신자들 또는 사무실에 문의해주시기바랍니다.

연중 제23주일 2018년 09월 09일

포일성당

Since 1987

437-082 의왕시 정우2길 8

☎ (031)425-1004 FAX(031)424-4557

e-mail : poil@casuwon.or.kr

주임신부 : 민 영 기 (요 셉)
총 회 장 : 전 민 상 (미카엘)
수 녀 원 : 김요셉 세레나 수녀 ☎ (031) 425-1004
연령회장 : 황 인 학 (마카리오) H · P 010-6345-1039
유 치 원 : 길 아가다 수녀 ☎ (031) 424-0123

미사시간 안내			예비신자 교리	
	토	16:00(초등부 미사), 19:30(주일 전 저녁, 특전)		목 20:00 주임신부님
	주일	07:30, 11:00(교중), 19:30(중고등부, 청년미사)		
	평일	월 06:00, 화, 목 19:30, 수, 금 10:00		

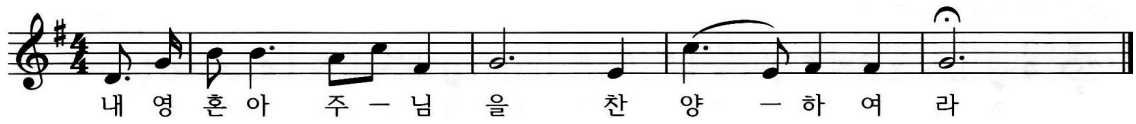

◉ 전례 안내	
1) 성시간	첫째 목요일 저녁미사 후
2) 환자 영성체	매월 첫째 목요일 오후2시
3) 성모신심미사	첫째 토요일 오전10시
4) 유아세례	홀수달 둘째 토요일 5시
5) 차량축복	매주 토요일 저녁미사 후
6) 혼인면담	매주 목요일 저녁미사 후
7) 관면혼배	매주 목요일 저녁미사 후
8) 고해성사	매 미사 30분 전
9) 상가, 집 축복	매주 수, 금요일 오후
10) 전입교우 면담	매주 수, 금요일 미사 후
병자영성체, 축복(상가, 집, 차), 미사지향 1일전 신청	

미사참례자수 신자수 세대(명)					
월	화	수	목	금	주일
8/27	8/28	8/29	8/30	8/31	9/02
51	미 사 없 슴				814
주일미사 참례율 : 24%					

9월 10일 교중미사 백운요한지역 전례봉사					
해설	최상열 요 한	1독서	박종민 바오로	2독서	박봉선 율리안나
신자들의 기도	안선희(로엘라), 김마리아(마리아) 이순희(카타리나), 김정혜(레지나)				
예물봉헌	오영식(파트리시오), 유재희(엘리아)				
9월 교통정리	자이 마태오 지역				

◉ 월례 모임 안내		
상임위원회	셋째 화요일	20:00
남성형제회장모임	둘째주일 오후	17:00
구역장, 반장교육	첫째 토요일	10:30
지역장 월례회	구반장교육 다음 수요일	10:30
반석회 모임	첫째 주일	12:00
전례분과 모임	매월 셋째주 목요일	20:00
제대회 모임	매월 첫째 화요일	20:00
복사 자모회	셋째 주일	18:00
초등부 자모회	둘째 주일	14:30
성령기도회	매주 화요일	20:00
체나콜로 기도회	매주 화요일	10:00
성체조배회 월례회	매월 셋째주 토요일	11:00
성소 기도모임	둘째 수요일	10:30
어린이 복사단	셋째 주일	08:00
평신도 단체협의회	첫째주 일요일	12:10
남성꾸리아	둘째 주일	12:00
여성꾸리아	일요일이낀 둘째 금요일	13:30
연령회 모임	마지막 주일	12:00
성모회모임	마지막 토요일	12:00
울뜨레아	둘째 화요일	20:00
선교분과 월례회	넷째주 화요일	20:00
제분과 위원회 회의	둘째 주일	12:00

◉ 다음 주일 : 교구주일 2차 헌금

◉ 추석 합동위령미사

- 일시 : 9.24(월) 11시

온 가족이 함께 정성을 다해 미사를 봉헌합시다. 추석 합동위령미사에 참석 못하시는 교우님께서는 미사예물을 미리 사무실 봉헌함에 봉헌하여 주십시오.

※ 영성체 후 연도, 분향 있습니다.

◉ 여정성경공부(역사서2) : 매주월요일 10시

여정 성경공부가 시작되었습니다. 교우님들의 많은 참여바랍니다.

- 과목 : 역사서 2
- 수강료 : 2만원(교재비 별도)

◉ 대건대학 개강에 따른 점심식사 봉사자를 모집합니다. 어르신들을 위하여 봉사해 주실 자매님께서는 사무실에 신청하여 주십시오.

"고생하며 무거운 짐을 진 너희는 모두 나에게로 오너라. 내가 너희에게 안식을 주겠다. " (마태11,28)

성 미카엘 가브리엘 라파엘

풍 산 성 당

(12929)경기도 하남시 덕풍북로 117(덕풍3동 725)
전화 : 031-794-7020. 팩스 : 031-794-7030
http://cafe.daum.net/catholicpungsan

주임신부 정 지 용(베 드 로)
총 회 장 박 종 일(임마누엘) H.P 010-8576-8956
연령회장 진길범(프.하비에르) H.P 010-8330-1203

전례안내		
	주 일 미 사	토요일 15:00(어린이) 19:00(일반) 주 일 10:30(교중미사) 19:00(청소년) 21:30(야간)
	평 일 미 사	월 요 일 - 06:00 화·목요일 - 19:30 수·금요일 - 10:00
	성모신심미사	매월 첫째 주 토요일 10:00
	병자 영성체	매월 첫째 주 목요일 10:00
	혼 인 예 절	토요일 19:00 주일미사 후
	유 아 세 례	매월 마지막 주일 19:00 미사 후

천상영복 누리소서!

◉ 추석 합동 위령미사 접수

오는 24일(월) 추석 명절을 맞아 세상을 떠난 가족 친척,은인들을 위한 합동 위령미사를 봉헌합니다.
당일에 지향자의 명단을 제대 앞에 봉헌코자하오니 미리 예물봉투에 지향자를 기재하여 예물함에 넣어주시기 바랍니다. (당일 오전 6시 미사 없음)

합동 위령미사 : 9.24(월) 오전 10:30
(오전 10시에 연도바칩니다)

◉ 새 예비신자 모집

2019 부활 세례반 예비신자를 모집합니다.
적극 선교하여 한 분씩 인도바랍니다.
입교식 : 2018년 9월 30일(주일) 10:30
입교 문의 : 김 미카엘라(010-8005-0650)

◉ 주일학교 개학

초 등 부 : 매 주 토요일 오후 3시(미사.교리)
중고등부 : 매 주 일요일 저녁 7시(교리.미사)

◉ 2018 하남지구 초등부 연합 장기자랑

때 : 9월 15일(토) 11:00~15:30
곳 : 신장성당 교육관 3층
대상 : 유치부 6세 - 초등 6학년

◉ 어르신 반 개강 미사 : 9월 13일(목) 10시

◉ 성경공부 "여정" : 매주 화 10:00~(사무실 문의)

◉ 시복시성을 위한 기도서

성물방에서 구입 할 수 있습니다. 1,000원

◉ 미사통상곡

자 비 송	315	대영광송	316
거룩하시도다	317	주님의 기도	318
하느님의 어린양	319	영명축일 축하	별지

◉ 나눔 사랑 참여에 감사드립니다.

- 성소후원 : 농협301-0081-542341(천주교수원교구)
- 사회복지 : 농협317-0008-694761(천주교수원교구)
- 빈첸시오 : 농협317-0013-082731(천주교수원교구)

◉ 주님 성전을 깨끗이 해주셔서 감사합니다.

9/15	동원 동부 대명	9/29	29구역
9/22	28구역	10/6	31구역
지하 주차장 청소			
9/09	꾸 리 아	9/16	사목위원회

【경】 본당 설립 10주년 본당의 날 행사 【축】

드디어 다음 주일에!

우리 함께 기쁘고 행복한 시간 보내요!

일치 팀 : 아이1 새뜰3 새뜰4 참아름 동원 동부 대명 아이5 삼부 우남 기타구역
화합 팀 : 28구역 29구역 31구역 풍경채 꽃뫼 1 꽃뫼 2
행사 일시 : 2018. 9. 16(주일) 10:00-16:00
(15일 오후 3시, 16일 저녁 7시 미사 없습니다)
행사 장소 : 미사리 조정 경기장(워밍업장)
준 비 물 : 미사 준비(식사 . 기념품 제공)
※ **아직 구역장님께 신청하지 않은 교우께서는 구역장님이나 사무실에 신청**바랍니다.

◉ 소공동체 구역 모임

구 역	구분	모 임 일 정
참아름	자매	9/10(월) 20시(406-606)
28-1	자매	9/10(월) 10시(2803-2402)
28-2	자매	9/10(월) 10시(2806-1303)
28-3.4	자매	9/10(월) 20시(2813-104)
아이 1	자매	9/10(월) 10시(아이 카페)
29-2	자매	9/11(화) 10시(2912-2101)
31-1	자매	9/11(화) 10시(3102-504)
꽃뫼 1	자매	9/13(목) 15시(110-801)
31구역	형제	9/14(금) 20:30(3101-2702)
♡ 소공동체 모임 참석에 감사드립니다 ♡		

◉ 가톨릭 다도회 기초반 모집

기간 : 9.10-12.3(매주 월 11시)
장소 : 신장성당 교육관 다도회실
내용 : 차문화의 이해와 인성 예절
수강료 : 학기 당 18만원(본당 사무실 문의)

◉ 우리의 정성

○ 주일헌금 1,456,000 ○ 건축헌금(2차) 1,516,100
○ 감사헌금 정학구 10만 조병관 2만
○ 8/30 신협차입금 상환 2,500만원 (감사합니다)
○ 본당의 날 후원금 : 김성자 13만원
○ 건축헌금 빈첸시오 사회복지 성소후원금은 게시판에

총 신자수	835세대 2,128명	주일미사	589명
교무금 책정	현재 총 835세대중 353세대(42.3%)		
성전 건립 부채 현황	신협차입금	1,105,000,000	
	교구차입금	835,000,000	

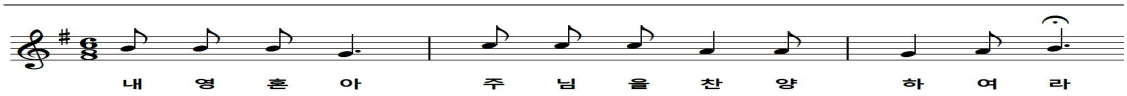

"저는 주님의 종입니다. 말씀하신 대로 저에게 이루어지기를 바랍니다." (루카 1,38)

주임신부: 이정훈(이레네오) ☎ 796-3334 본당수녀: 황 클라라 장 아녜스 이 발비나 ☎ 796-3310 총 회 장: 노기호(암브로시오) 010-2326-4684 연령회장: 010-3729-4658	**하남성정하상바오로성당** 하남성당 카페 cafe.daum.net/hanamforever. 사 무 실 : ☎ 796-3333 / 팩스 796-3336 12953 경기도 하남시 대청로 22번길 55 (신장2동528-3) 하남 천주교회	미사시간	월	06:30
			화,목	19:30
			수, 금	10:00
			토	10:00(첫토 신심미사)
				15:00(어린이)
				19:00(학생, 저녁주일미사)
			주일	06:30
				09:00
				11:00(교중)
				19:00(청년)
		고해성사 : 매 미사 20분 전		

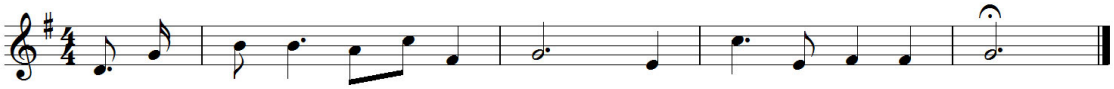

◈ 추계 사제 연수 및 미사 안내

기간 : 9월11일(화)~13일(목)

* 9월11일(화)~13일(목) 미사가 없습니다.

◈ 하상평생대학

방학기간 : 9월19일(수)까지

2학기 개강일 : 9월20일(목) 10시 미사

등록금 : 2만원

◈ 유아세례

세례식 : 9월22일(토) 오후 2시

접 수 : 9월16일(주일)까지 사무실

준비물 : 신청서, 초, 감사예물

◈ 한가위 미사 안내

9월24일(월) 10시30분 연도 후 11시 미사

* 합동미사예물은 성전입구 봉헌함에 넣어주시기 바랍니다.

◈ 2018년 본당의 날 한마음 체육대회

일시 : 9월30일(주일) 09:30~16:00(점심제공)

장소 : 미사리 조정경기장 워밍업장

(09시30분까지 도착해 주시기 바랍니다.)

- 미사시간 안내 -

* 9월30일 미사는 06시30분(본당), **10시(조정경기장 워밍업장)**

09시, 19시 미사는 없습니다.

◈ 제52기 예비자 입교식

일시 : 10월21일(주일) 11시 교중미사

대상 : 천주교에 관심이 있는 이웃이 천주교에 입교할 수 있도록 적극적으로 권고해 주시기 바랍니다.

※ 입교신청서는 2층 성당 로비 및 사무실에 비치되어 있습니다. 작성하셔서 봉헌함에 넣어주세요.

문의 : 선교분과장 010-2020-7181

◈ 어린이미사 안내

9월15일, 22일, 29일 어린이 미사와 교리가 없습니다.

* 9월30일 본당의날 행사에 주일학교 어린이들의 많은 참여 부탁드립니다.

◈ 하남성당 인터넷 카페 실명화 협조

하남성당 카페에서는 실명화를 하고 있사오니, 닉네임을 "내 정보" 에서 본명과 세례명으로 수정하여 주시기 바랍니다.

본당 카페 운영방침에 적극 협조 부탁드립니다.

◈ 청년 반주자 모집

청년미사 전례 반주자를 모집 하오니 관심 있는 분의 연락을 기다립니다.

문의 : 조인근 레오나르도 010-3305-6216

◈ 주일미사 참례 현황

총신자	총세대	주일미사 참례	비율
4,081	1,670	1,399	34.28

◈ 9월9일(주일) : 연중 제23주일(건축헌금)입니다.

◈ 미사 전례 및 봉사 구역

월 일	06 : 30	09 : 00	11 : 00
09/09	뉴서울구역	신안3구역	부영3구역
09/16	동일구역	울뜨레야	신안1,2구역

◈ 청소 : 9월15일(토) ▶ 본당 : 신안1,2구역

▶ 지하 : 천사들의 모후 Pr. 평화의 모후 Pr.

◈ 봉헌해 주신 모든 분들께 감사드립니다.

* 교무금 : 8,852,000원
* 주일헌금 : 3,369,900원 * 사제양성 : 1,662,000원
* 감사헌금 : 김명숙 마카엘라 10만원, 이재환 멜키올 5만원
황현석 안토니오 3만원, 문천호 빈첸시오 5만원
익명 3만원, 홍종숙 가브리엘라 2만1천원
전숙연 나탈리아 10만원, 김수현 스텔라 10만원
최옥상 세르보 15만원

예비신자 교리시간	제52기	화요일 : 오후 20시 / 금요일 : 10시40분 / 주일 : 9시30분	
		※교리실 : 8호실	

매주 화요일은 반모임날 입니다. 꼭 참석합시다.

미사에 오실 때 걸어서 오시면 건강에도 좋습니다.

【본당 홈페이지】
www.haanca.org

【 주 일 학 교 】
중고등부 10:30 (주일)
초등부 14:00 (주일)

【예비신자 교리】
주 일 09:00 (일반인)
화요일 20:00 (직장인)
주 일 10:30 (중고등부)

하 안 성 당

주임신부 고재민 스테파노
보좌신부 김승훈 마티아
총 회 장 안재형 루카

· 사무실 : 899-7328 · 수 녀 원 : 899-8868
· 팩 스 : 899-5328 · 보좌신부 : 899-8867
· 연령회 : 010-8903-1558 · 주임신부 : 898-8866

(우) 14303 경기도 광명시 구름산로 50

【 미 사 안 내 】

평일 – 06:00 (월.수.금)
10:00 (화.수.목.금)
19:00 (화.목)
토 – 10:00
19:00 (주일미사)
주일 – 06:00 (일반)
09:00 (중고등부)
11:00 (교중미사)
15:30 (어린이)
19:00 (청년부)

축 세 례

세례 받으심을 진심으로 축하드립니다.
2018년 9월 9일(주일) 교중미사

2018년은 이렇게 실천합시다.

하안공동체 교우들 들어라!
주 우리 하느님은 한 분이신 주님이시다. 너희는 마음을 다하고 목숨을 다하고 힘을 다하여 주 너희 하느님을 사랑해야 한다.(신명 6.4~5)

1. 매일 일상 기도에 맛들이기
2. 일주일에 한번 평일미사 참례하기
3. 매월 월례교육에 능동적으로 참여하기(사도신경 풀이)
4. 반모임에 매주 참석하기

2018-38 天主敎 敎理 問答 – 지킬 誡命編

170 문 복음 삼덕은 무엇인가?
답 청빈, 정결, 순명이니 이는 수도자들이 허원을 바라며 지키는 덕이다. 복음 삼덕은 그리스도의 복음을 통하여 알게 된 덕행이니 윤리덕은 복음 밖에서도 알고 지키는 덕이다.

171 문 본죄는 무엇인가?
답 본죄는 계명을 알고도 자유로 범하는 것이다.

172 문 본죄는 몇 가지 모양으로 범할 수 있는가?
답 본죄는 여러 가지 모양으로 범할 수 있으니 생각과 말과 행함과 궐함으로 하느님과 타인과 자유를 거스려 범할 수 있다.

173 문 본죄는 몇 가지가 있는가?
답 본죄는 대죄와 소죄 두 가지가 있다.

174 문 대죄는 무엇인가?
답 대죄는 계명이 중할 줄로 알고도 온전한 자유로 범하는 죄이다.

◉ 살레시오회 후원미사
· 일시 : 9월 12일(수) 10:00

◉ 전신자 국수나눔(무료)
· 일시 : 9월 16일(주일) 교중미사 후
· 장소 : 지하강당

◉ 9월 병자영성체
· 일시 : 9월 28일(금) 오전9시부터
· 신청 : 9월 23일(주일)까지 구 · 반장님 또는 사무실로 신청해 주시기 바랍니다.

◉ 전신자 성지순례 접수 안내
· 9월 말까지 성지순례 추가 접수받습니다.
· 신청 : 각 지역 봉사자(지역장/구역장/반장)에게 신청 및 문의

◉ [2019년 본당 달력] 광고 신청 안내
· 접수 : 9월16일(주일)부터 선착순 마감
· 금액 : 350,000원
※ 광고 칸수 10개로 선착순 신청을 받으며 광고 내용과 함께 사무실에 신청하시기 바랍니다.

◉ 초등부 주일학교 교사 모집
· 자격 : 세례받은지 3년 이상 견진성사 받은 분
※ 문의 : 최수지 수산나 ☎ 010-8000-8232

◉ 오늘은 본당발전 2차헌금이 있습니다.
· 다음 주에는 교구주일 특별헌금이 있습니다.

◉ 전례구역

9월 15일 토요일	19:00	11지역 1구역
9월 16일 주일	06:00	11지역 2구역
	11:00	12-1지역 1구역

◉ 청소구역
· 9월 11일(화) 12지역 · 9월 14일(금) 13지역

◉ 9월 2일 주일미사 참례인원 : 1,602명

◉ 수입.지출현황(8월 27일 ~ 9월 2일)

수 입		지 출	
교무금	8,440,000	선교비	1,081,000
주일헌금	4,845,500	사제관비	1,510,000
사제양성	1,774,000	신자교육비	1,678,000
감사헌금	560,000	자선비	1,000,000
목적헌금	280,000	후원금	500,000
후원금	461,000	인건비	1,850,000
		관리비	971,160
		재산유지비	10,000,000

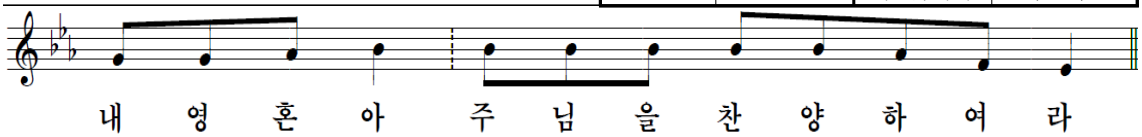

주일미사: 10:30, 16:00 평일미사: 11:00 (화~토) 묵주기도: 매주 수요일 미사 후 성시간: 매월 둘째주(목) 미사 후 성령철야기도: (금) 21:00~0:30 첫 토요일 성모신심미사: 11:00	**하우현 성당** **(성녀 대 데레사)** **(성 루도비꼬 볼리외)**	주임신부: 황 현 (율리오) 전화번호: (031) 426-8921 팩스번호: (031) 426-8922 경기도 의왕시 원터아랫길 81-6 e.mail: hau@casuwon.or.kr

◎ 오늘은 연중 제23주일입니다

◎ 9월 '성시간' 안내
- 일 시: 9월 13일(목요일) 11시 미사 후

◎ 다음 주는 교구 주일 특별헌금이 있습니다.

◎ 9월 '작은 영혼 미사' 안내
- 일 시: 9월 17(월요일) 11시

◎ 하우현성당 까페
- 운영시간: (화-토) 오후 1시~4시
  (주일) 오후 1시~5시

✿ 우리들의 정성 ✿
(8월 29일 ~ 9월 4일)

✷ 교 무 금 :	845,000원
✷ 첫토 성모 신심미사	
- 합동미사예물 :	3,955,000원
- 헌 금 :	1,217,000원
✷ 연중 제22주일	
- 헌 금 :	1,439,200원
- 특별헌금 :	510,000원

✿ 전 례 봉 사 ✿

	연중 제23주일 <9/9>	연중 제24주일 <9/16>
해설	원영심(안나)	유수미(세실리아)
1독서	천이권(그레고리오)	이병채(하상바오로)
2독서	유수미(세실리아)	공옥주(효주아녜스)

✿ 복음서 용어 해설 ✿
유다인들의 임금 나자렛 사람 예수(INRI)

요한 복음 19장 19절-20절에 나오는 예수님께서 달리셨던 십자가 위의 명패에 적혀있던 말인데, 이 말은 당시 로마 총독이었던 빌라도의 명령에 의한 것이었으며 히브리어, 라틴어, 그리스어로 적혀 있었다고 한다. 가톨릭 신자의 가정에 있는 십자고상 위에서 'INRI'라고 적혀 있는데 이는 라틴어로 '유다인들의 임금 나자렛 사람 예수'를 뜻하는 라틴어 'Iesus Nazarenus Rex Iudaeonum'의 머리글자들을 따온 약자이다.

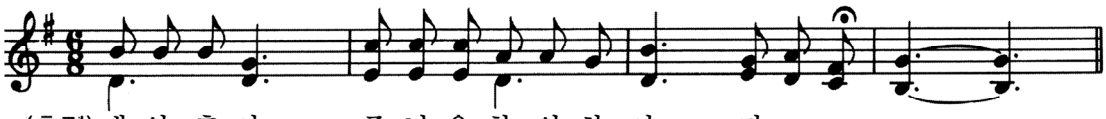

천주교를 알고자 하시는 분은 본당 신부님, 혹은 사무실로 문의하십시오.

천주교 원목실

경기도 안양시 동안구 관평로
170번길 22(평촌로)

한림대학교
성심병원

◎ 주일미사 집전
(천주교 사도직회(팔로티회))
◎ 수요미사 집전
배병우 헨리코 신부
(마리아의 아들 수도회)
원목수녀: 최상옥 요한데레사 수녀
최명미 나자로 수녀
(영원한 도움의 성모수도회)

◈연중 제23주간 수요일◈

▷제1독서 코린토 1서 7,25-31

- 화답송 -

◎ 들어라, 딸아, 보고 네 귀를 기울여라.

○ 들어라, 딸아, 보고 네 귀를 기울여라. 네 백성, 네 아버지 집안을 잊어버려라. 임금님이 너의 미모에 사로잡히시리라. 임금님은 너의 주인이시니, 그분 앞에 엎드려라. ◎

○ 화사하게 한껏 꾸민 임금님 딸이, 금실로 수놓은 옷에 싸여 안으로 드는구나. 오색 옷 단장하고 임금님께 나아가는구나. 처녀들이 뒤따르며, 동무들도 오는구나. ◎

○ 기쁨과 즐거움에 이끌려, 임금님 궁전으로 들어가는구나. 당신 아들들이 조상의 뒤를 이으리니, 당신이 그들을 온 땅의 제후로 삼으시리이다. ◎

- 복음 환호송 -

◎ 알렐루야.

○ 주님이 말씀하신다. 기뻐하고 즐거워하여라. 보라, 너희가 하늘에서 받을 상이 크다. ◎

▷ 복음 루카 6,20-26

- 영성체송 -

사슴이 시냇물을 그리워하듯, 하느님, 제 영혼이 당신을 그리나이다. 제 영혼이 하느님을, 생명의 하느님을 목말라하나이다.

그때에 예수님께서 눈을 들어 제자들을 보시며 말씀하셨다.

"행복하여라, 가난한 사람들! 하느님의 나라가 너희 것이다.

행복하여라, 지금 굶주리는 사람들! 너희는 배부르게 될 것이다.

행복하여라, 지금 우는 사람들! 너희는 웃게 될 것이다.

사람들이 너희를 미워하면, 그리고 사람의 아들 때문에 너희를 쫓아내고 모욕하고 중상하면, 너희는 행복하다! 그날에 기뻐하고 뛰놀아라. 보라, 너희가 하늘에서 받을 상이 크다. 사실 그들의 조상들도 예언자들을 그렇게 대하였다.

그러나 불행하여라, 너희 부유한 사람들! 너희는 이미 위로를 받았다.

불행하여라, 너희 지금 배부른 사람들! 너희는 굶주리게 될 것이다.

불행하여라, 지금 웃는 사람들! 너희는 슬퍼하며 울게 될 것이다.

모든 사람이 너희를 좋게 말하면, 너희는 불행하다! 사실 그들의 조상들도 거짓 예언자들을 그렇게 대하였다."

(루카 6,20-26)
주님의 말씀입니다.
◎ 그리스도님, 찬미합니다.

▣ 전 례 안 내 ▣

- **주일미사** : **오전10시** /지하 1층 성당
- **수요미사** : **오후1시30분** /지하1층 성당
- **고백성사** : **미사 전** / 원목실
- **봉 성 체** : **매주 금요일 오전 10시부터**
- **병자성사** : 원목실에 상의 하세요
- **봉성체와 병자성사는 미리 신청 바람**

♥ 상담 및 문의 사항은 원목실 ☎ (031) 380-4187 ♥

향 남 성 당

(성 김성우 안토니오)

http://cafe.daum.net/icikang

18608 경기도 화성시 향남읍 서봉로 373
사무실 : 031)353-9512 FAX : 031)353-9519

주 임 신 부 : 이용남(골롬바노) 031)353-9512
총 회 장 : 정 정 길(클레멘스) H·P : 010-3161-7621
소공동체회장 : 김 시 연(비비안나) H·P : 010-4816-7996
연 령 회 장 : 방재선(요한크리소스또모) H·P : 010-2264-7765

미 사 안 내						성 사(사무실신청)	
주 일	토	월	수, 금	화, 목	성모신심	혼 배	봉성체(매월 2주 목·금)
09시/11시/19:30분	15시/19:30분	06:00시	10시	19시30분	첫주(토)10:00시	유아세례	집 · 상가 · 차

9월 9일 연중 제 23주일

▣ 본당 성가대 지휘자를 모십니다.

○ 열악한 상황에서도 주님을 향한 사랑을 보답하고자 봉헌해 주실 순수한 열정이 있는 분을 모십니다.(문의: 010-3745-9585)

▣ 추계 사제연수 안내

○ 일 시 : 9월 11일(화) ~ 9월 13일(목)
○ 장 소 : 아론의 집
○ 미사 시간 안내

9월 11일(화)	오전 10시 미사
9월 12일(수)	없음
9월 13일(목)	오후 7시 30분

▣ 세례자 첫고해 안내

○ 일 시 : 9월 16일(주일) 10:00~
○ 대상자 : 8월 15일자 영세자
- 당일 오전 9시까지 1층 교리실로 오세요.

▣ 꾸리아 전단원 교육안내

○ 일 시 : 9 월 20일(목) 저녁미사 후
○ 대 상 : 레지오 전단원
○ 장 소 : 성전

▣ 견진 교육기간 수정 안내

○ 기 간 : 9월30일(주일)~10월21일(주일)
- 매주일 19시30분 저녁 미사 후
○ 대 상 : 중학생~견진성사 받지 않은 신자
○ 신청마감 : 9월 2일(주일)까지
○ 접 수 : 주일(로비), 평일(사무실)
○ 견진일자 : 10월28일(주일)교중미사 중
- 문 의 : 차금주<글로리아(교육·선교분과장)> (010-8026-7621)

▣ 어린이 미사 안내

○ 9월 22일, 29일 어린이 미사와 교리 없습니다
○ 첫영성체 예식 준비 관련사항은 첫영성체반 밴드확인 부탁드리겠습니다.

전신자 성경통독(구약) 예제			
9/9(주일) 27장	9/10(월) 28장	9/11(화) 29장	9/12(수) 30장
9/13(목) 31장	9/14(금) 32장	9/15(토) 33장	

▣ 초등부 첫영성체 안내

○ 일 시 : 9월 30일(주일) 교중미사 중
○ 면 담 : 9월 18일(화) 저녁미사 후 어린이, 부모님 모두 참석
- 문의 : 김지연<제노비아(초등부교감)> (010-2042-8676)

▣ 추석 합동위령미사 안내

○ 9/24(월) 11:00 미사
- 미사전 짧은 연도 있습니다.(10시30분)
- 합동미사예물 봉헌 있습니다
- 고향에 내려가시는 분들은 미리 사무실에 봉헌하여 주시기 바랍니다.
- 기억해드릴 조상님들을 추모하고자 하시는 분은 명단을 9월 16일(주일) 까지 제출바랍니다.

※ 25(화), 26(수) 미사 있습니다.

▣ 레지오 마리애 단원 모집 안내

○ 레지오에 관심 있으신 신자분들께서는 신청하시기 바랍니다.
○ 신청기간 : 8월 26일~ 매주일
- 문 의 : 최종혜<실비아(꾸리아 단장)> (010-5120-9469)

▣ 오늘 2차 헌금은 "그린데이"로 성전건축기금 마련을 위하여 봉헌됩니다.

윤슬 헤어	배짱이 농부네 햅쌀	실로암 안경원	이삭공인중개사	컨 벤 션 더 힐
롯데시네마 2층 209호 ☎ 031-352-0259 010-9251-1888 박우정(젬마)	백미·현미· 5분도 찹쌀 ·찰현미 주문즉시 바로 도정 ☎ 010-5298-4293 김순희(로사)	우미린 정문 앞 ☎ 8059-0370 한석운(알퐁소 로드리게스) 이경애(우슬라)	우미린108동 건너편 아파트·상가·주택 ☎ 8059-0100 010-8910-9870 서정화(안젤라)	웨딩/출장부페 돌잔치/가족모임 교우 우대 ☎ 352-9292 안효철(스테파노) 김인숙(마리아막달레나)

주임신부 : 최영균 (시몬)
☎ 452-9611
수 녀 원 : ☎ 452-9613
총 회 장 : 정호영(클레멘스) 010-2856-1750
연령회장 : 010-3351-6543
사 무 실 : ☎ 456-0611
F A X : ☎ 456-0610

호계동성당
(성 최경환 프란치스코)

http://www.hogye.or.kr
14115 안양시 동안구 흥안대로 93번길 84(호계동)

♣ 미 사 시 간 ♣

주 일	평 일
· 09:00 (어린이) · 11:00 (교중) · 19:00 (청년,학생)	· 월- 09:00 · 화, 목- 19:30 · 수, 금- 10:00 · 토- 19:00 · 첫목요일-성시간 · 첫토요일 10시 (신심미사)

예비신자 교리시간	주일학교 교리 시간	혼인 면담 및 관면 혼배
* 주 일 : 오전 9시 (성인)	* 초 등 부 : 매 주일 오전 10시	* 목요일 오후 6시 30분 면담 * 견진성사 필히 받아야 함 * 두 달 전에 혼인교육 이수 * 한 달 전까지 서류 사무실에 접수
유아 세례	* 중·고등부 : 매 주일 오후 5시 30분	
* 매월 첫째 주 토요일 오후 6시 (매월 첫째주 목요일까지 신청)		

연중 제23주일 9월 09일

예수님께서는 귀먹은 이들은 듣게 하시고 말 못하는 이들은 말하게 하신다 (마르코 7,31-37)

◈ 평일 미사시간 변경 안내
* 9월 18일(화) ~ 20일(목) 까지는 주임신부님의 추계 사제 연수 일정으로 인하여 평일미사가 없습니다. 착오 없으시기 바랍니다.

◈ 한가위 맞이 본당 대청소 안내
* 대 상 : 전 신자
* 일 시 : 9월 16일(주일) 교중 미사 후
* 장 소 : 게시판 등 별도공지 합니다.
* 간단한 점심식사 제공합니다. 많은 참여바랍니다.

◈ 한가위 미사시간 안내

날 짜	미사 시간
9월 23일(주일)	11시, 19시 (09시 미사 없음)
9월 24일(한가위)	10시
9월 25일(화)	미사없음
9월 26일(수)	10시
합동미사예물은 미사 끝나기 전까지 봉헌바랍니다.	

◈ 9월 환자영성체
* 일 시 : 9월 21일(금) 11시
* 접 수 : 9월 19일(수)까지 사무실로 신청바랍니다.

◈ 고3 수험생을 위한 학부모 54일 기도 안내
* 예비모임 : 9월 15일(토) 20시 소성당
* 기도시작 : 9월 22일(토) (시간은 예비모임에서 결정)
* 문 의 : 안 토비트 수녀님(신청 : 사무실)

◈ 주임신부님 방문 구역미사 안내(주공지역)
* 일 시 : 9월 14일(금) 20시
* 문 의 : 주공지역장 윤순복(젤마나) 010-3701-9747
* 미사 전 고해성사와 면담 있습니다.

◈ 2019년도 본당 달력 광고 신청 안내
* 마 감 : 10월 21일(주일)까지
* 광고비 : 200,000원
* 신 청 : 사무실(게재내용 간략한 원고 제출)

◈ '성서40주간' 신청 안내
* 일시: 2019년 3월 개강- (매주(목) 저녁8시)
* 준비 관계로 빠른 신청 바랍니다.

☞ 다음 주(9/16)는 교구주일로 교구 특별사업 지원을 위한 특별(2차) 헌금이 있습니다.

◈ 이재우 요셉 부제님 서품식 참석희망자 모집
* 서품식 장소 및 일시
  - 뉴질랜드 퀸스타운, 11월 16일(금) 18시
* 체류기간 : 11월 14일(수) ~ 11월 21일(수)
* 경비 : 300만원-320만원(예상)
* 신청 : 9월 9일(오늘) 18시 까지(사무실)

※ 세부일정은 추후 공지 예정

◈ 전례 봉사 구역

주 일	봉 사 마 을
연중 제23주일(9/09)	호계지역 사무엘마을
연중 제24주일(9/16)	호계지역 요한마을
연중 제25주일(9/23)	럭키지역 요셉마을

◈ 청소 담당 구역

날짜 \ 담당	소성당	지하1층	계단,성가대 화장실
9/14(금)	이냐시오(대림)	안드레아(호계)	사무엘(호계)
9/21(금)	요한(호계)	요셉(럭키)	다니엘(럭키)
대성당 주일 교중미사 후	9/09(일)	호원지역 형제회	
	9/16(일)	추석맞이 대청소	

◈ 본당 보안 점검 단체(9/11~9/21)

날짜	9/11(화)	9/12(수)	9/13(목)	9/14(금)
단체	신자들의 도움Pr.	상지의 옥좌Pr.	은총의 샘Pr.	황금궁전 Pr.
날짜	9/18(화)	9/19(수)	9/20(목)	9/21(금)
단체	샛별 Pr.	주님의 종 Pr.	즐거움의 샘 Pr.	희망의 모후 Pr.
★ 형제님들의 노고에 항상 감사드립니다~!				

◈ 우리들의 정성(8/29~9/4)

교 무 금	8,205,000	주일헌금	3,272,000
특별봉헌금	696,000(사제양성후원금)		
감사헌금	서영은 10만/ 이기현 10만/ 구귀순 5만 권명섭 5만		

◈ 지난 주 미사참례현황

날짜 \ 시간	(토) 19:00	09시	11시	19시	계	신자수	참례율
9/2	102	202	301	126	731	3631	20.13

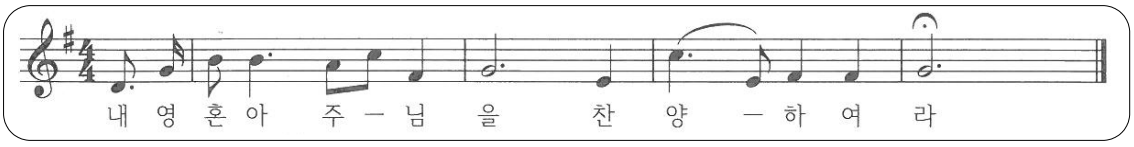

천주교를 알고자 하시는 분은 본당 신부님, 수녀님 또는 사무실에 문의하시기 바랍니다.

호매실동성당

성 라파엘 대천사

16630 수원시 권선구 호매실로 90번길 2
☎ 031-548-2693, Fax:031-548-2694
E-mail : homaesil@casuwon.or.kr
주임신부 민 경 욱 아비토
총 회 장 안 행 엽 아브라함
연령회장 김 광 호 마르띠노(010-3510-4475)

미사	주 일	토요일 – 19 : 00 (중고등부 · 청년미사) 주 일 – 09 : 00 (어린이미사) 11 : 00 (교중미사)
	평 일	월요일 – 06 : 00 화·목요일 – 19:30 수·금요일 – 10:00
	토	성모신심미사 – 10 : 00 (매월 첫째 주)
성사	병자영성체	매월 마지막 주 금요일 미사 후
	집·차축복	사무실로 문의
	혼배예식	토요일 중고등부·청년미사 후(2주 전 신청)
	유아세례	3, 6, 9, 12월 셋째 주 중고등부·청년미사 후

❤ 미사 10분 전 성경통독, 미사 후 본당성화와 부채상환을 위한 기도 바치기 ❤

▣ 2차 헌금(특별헌금)
- 금주(9월 9일): 본당 부채상환을 위한 2차 헌금
- 차주(9월 16일): 교구주일 특별헌금

▣ 류혜정 안나 작가의 연필성화 전시 및 판매
- 일자: 9월 8일(토) ~ 9월 16일(주일)까지
- 전시작품 게시된 금액에서 약30% 할인된 가격에 선착 순 판매 합니다.

▣ 유아세례 신청<세례명, 대부(모) 선정하여 신청>
- 세례 일시: 9월 15일(토) 중고등부 · 청년미사 후
- 가족관계증명서 1부, 유아세례신청서(사무실)를 작성하여 금일까지 신청바랍니다.

▣ 8월 15일(성모승천대축일) 세례자 첫 고해
- 일시: 9월 16일(주일) 오전10시30분
- 첫 고해가 있사오니, 꼭 참석 바랍니다.

▣ 제19차 수원순교자 현양대회
- 9월 15일(토) 09:00 ~ 12:30 수원성지 북수동성당

▣ 세류동성당 설정 50주년 맞이 초청 음악회
- 9월 15일(토) 저녁8시, 세류동 성당 대성전

▣ 추계 사제 연수
- 일자: 9월 18일(화) ~ 20일(목)
- 연수에 임하시는 신부님을 위하여 기도 부탁드리며 연수기간 동안 미사봉헌 없습니다.

▣ 추석 합동위령미사 및 연휴 미사 봉헌 안내

날 짜	미사 시간
9월 23일(주일)	오전11시 (어린이미사 봉헌 없음)
9월 24일(월)	오전11시 (새벽미사 봉헌 없음)
9월 25일(화)	미사 봉헌 없음
9월 26일(수)	오전10시

- 합동위령미사예물은 당일미사에 봉헌하시고 고향으로 가시는 분은 미리 사무실로 봉헌하시기 바랍니다.

※ 봉헌 봉투에 제시된 내용을 빠짐없이 기재바랍니다. (타 본당 인 경우 본당명도 기재 - 소득공제 가능)

▣ 본당 주보성인 축일 미사 ▪ 9월 29일(토) 오전10시

▣ 본당의 날 행사
- 일시: 9월 30일(주일) 오전9시 ~ 오후5시
  10시30분 미사 봉헌 됩니다.
- 장소: 대부둑공원(권선구 고색동 896-16)
  권선구청 맞은편 부근
- 9월 29일(토) 저녁7시 미사와 30일(주일) 오전9시 미사 봉헌 없습니다.

▣ 중 · 고등부 주일학교 학생 모집(부모님 관심 부탁)
- 중·고등부 주일학교 실시를 위하여 학생 모집을 계속 하고 있습니다. 매주 토요일 19시(중고등부, 청년회) 미사에 참례 바랍니다.

▣ 단체별 회원 모집 ▪ 소식지 안내문 참조, 문의

▣ 단체 회합 일정

단 체	일 시
형 제 회	9월 13일(목) 저녁미사 후
한마음회(3040부부)	9월 15일(토) 청년미사 후
사 목 회	9월 15일(토) 오후5시
전례해설단	9월 16일(주일) 교중미사 후

▣ 주일 교중미사 전 · 후 본당 차량 운행
- 탑승 장소: 1회차 - 16단지 중앙 10시
  2회차 - 22단지 정문 앞 10시 20분

일자	봉사자	일자	봉사자
9 /9	김용수 가스발	9/23	이창문 경환프란치스코
9/16	이병무 마티아	9/30	노순배 바오로

▣ 전례 및 봉헌 · 보편지향기도 · 본당 청소 봉사

일자	미사	해 설	독 서	봉헌·기도·청소
9/ 8	19시	박주연	고필종, 문현수	능골1구역 (19단지)
9/ 9	11시	최혜숙	서제선, 이은숙	
9/15	19시	박주연	정주현, 문현수	능골2구역 (20, 주택단지)
9/16	11시	이상호	최종혁, 이정화	

※ 청소는 구역별로 주일미사 후에 실시합니다.

화답송

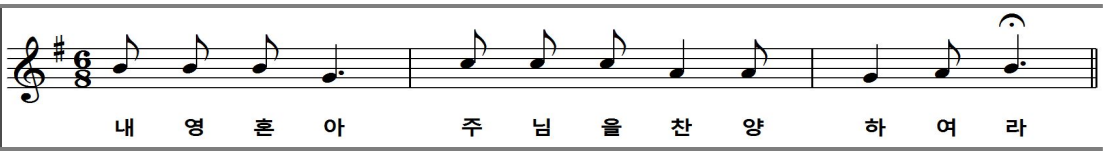

주일미사		평일미사		
토	19:30	월	06:00	
주일	07:00	화	10:00	19:30
	10:00	수		
	15:00 (학생)	목		
	18:30 (청년)	금	06:00	10:00
		토	10:00	

천주의 성모마리아

호 평 성 당

안양시 동안구 전파로 95번길 16(호계동)

사무실 : ☎ 454-3004 / 451-2485 (fax)
수녀원 : ☎ 457-4324
카페: 다음 (호평성당)

주임신부: 신성남 (바르나바)
보좌신부: 이태희 (T.아퀴나스)
원장수녀: 이 요나
수 녀: 오 성체스텔라
총 회 장: 최재철 (아우구스티노)
연령회장: 신덕례 (베로니카) 010-8304-3026

예비자 교리시간	
주 일	오전 8시 40분
화요일	저녁 8시 20분

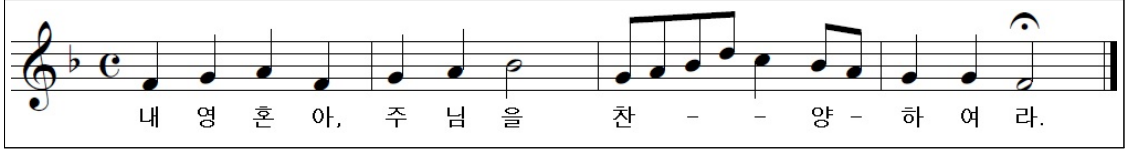

▣ 특별헌금

다음주(9/16)	교구주일

▣ 주임신부님 영성교실

* 일시: **9/13(목) 19:30 미사 후 (20-21시)**
* 19:30 미사 1시간 전부터 성체현시 안에서 성체조배 합니다.

▣ 추석 연휴기간 미사시간 조정

일 자	미사시간	사무실
9/24(추석)	06:00 10:00	12:00 까지 근무
9/25(화)	19:30	휴무
9/26(수)	10:00 19:30	

▣ 추석 합동위령미사 안내

* **9/24(월) 06:00 / 10:00 추석합동위령미사**가 봉헌됩니다. **10:00 미사 30분 전부터** 돌아가신 부모님과 형제,조상을 위한 짧은연도가 시작됩니다.(분향없음)
* 추석합동미사예물을 정성껏 준비합니다 미사 참례가 어려우신 분은 추석 전, 미리 사무실에 예물을 주시면 추석날 봉헌해드립니다.

▣ 9월 성시간 및 병자영성체

* 성시간: **9/13(목) 10:00 미사 후**
* 병자영성체: **9/20(목)**
* 접수: **9/16(주일)까지** 사무실에 신청

▣ 2019년 예비자 교리반 개설

* 입교식: **9/30(주일) 10:00 미사 중**
* 장소: 본당 대성전
* 세례: 2019년 부활절
* 신청: 사무실에 입교신청서 제출

▣ 크리스토폴 봉사자 모집

* 주일 및 대축일에 본당 버스운행을 해주실 봉사자를 모집합니다.
* 자격: 대형운전면허 소지자
* 문의: 010-5345-2960

▣ 국제교류사업 물품지원 협조

* 안양시 새마을회에서 국제교류사업의 하나로 캄보디아에 물품지원을 하고 있어 본당에서도 도움을 주고자 합니다.
* 지원물품: 의류, 신발, 가방, 학용품 등 (새것, 헌것 모두 가능)
* 기간: **9/30(주일)까지**
* 수집하는 곳: 본당 지하 계단 옆(마대)

▣ 본당 견진성사 안내

* 일시: **2019년 2/17(주일) 10:00 미사중**
* 교육기간: 1/17-2/14 매주 목요일 19:30 미사 후(총 5회)
* 주제: **'신앙인의 삶'**
* 대상: 세례받은 자
* 신청: 추후 공지

▣ 오늘(9/9)의 행사 및 모임 안내

10:00 미사 후	구역회의 및 친교
15:00 미사 후	자모회 / 자부회
17:00	교사회의
18:30 미사 후	청년교리

▣ 전입교우 "환영합니다"

김명중	안젤로	샛별1/한양1
정양원	베드로	샛별1/한양5

▣ 주일미사 봉헌 및 대성전 청소

9월 09일	한가람2-삼성2,한양1,2
9월 16일	칠동부흥-칠동1,2

▣ 우리들의 정성 (8월27일~9월2일)

교 무 금	10,125,000 원
주일헌금	3,826,000 원
특별헌금	1,131,000 원
감사헌금	750,000 원
성소후원금	700,000 원

도호석 바오로 20만원, 문을화 사비나 30만원
정명채 요 셉 10만원, 익 명 5만원
류동균 세례자요한 10만원

주임신부 : 김태호 (안토니오)
☎ 255-1177
수 녀 : 최 스바니야
박 성삼레지나
☎ 255-7766
사 무 실 : ☎ 246-9014
연 령 회 장 :010-7565-0857

화 서

(복되신 동정마리아의 자헌)

E-mail : hwaseo@casuwon.or.kr
우16439 수원시 팔달구 팔달로 127번길 35
팩스 : ☏ 251-1031

주일미사			평일미사	
토	어 린 이	16:30	월	06:30
	학 생	19:00	화	19:30
일	새 벽	06:30	수,금	10:00
	일 반	09:00	목	10:00
	교 중	11:00		
	청 년	19:30		

성모신심 : 매월 첫(토) 10:00
성시간 : 매월 첫(목) 19:30 미사 후
유아세례 : 매월 셋째(토) 10:00

◈ 교무금은 하느님의 몫입니다. 정성어린 봉헌을...(말 3, 10)
◈ 주일헌금은 주님께 식사를 대접하는 마음으로 봉헌해 주시기 바랍니다.
◈ 매월 2째 , 4째주 수요일은 소공동체 날 입니다. 소공동체 모임에 함께 합시다.

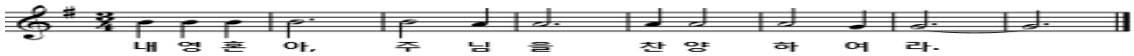

축 환 영

화서동 본당 모든 교우는 예비신자 여러분들을 환영합니다.

- 화서동성당 신자 일동 -

1. 견진 성사 일정 안내
· 견진성사 : 12.23(주일) 교중미사중
· 교리기간:8.31 ~ 10.5 매주(금)오후7시30분~
· 3주,4주(9.14/9.21): 예수 마음 기도.
(권민자 수녀님/예수마음선교 수녀회)
※문의 : 교육분과장 (010-9107-1161)

2. 안성추모공원 연령을 위한 연도 참가.
· 일 시 : 9. 11(화) 10시 출발
· 회 비 : 만원 **(사무실접수)**
※ 문의 : 연령회장(010-7565-0857)

3. 외짝교우 세례자 일정 안내
· 세례식 : 9.16(일) 11시 교중미사중
· 예절연습 : 9. 9(일) 오후 2시 ~
※문의 : 선교분과장 (010-3000-4208)

4. 추계 사제 연수(미사없음)
· 일 시 : 9.18(화) ~ 20(목) 아론의 집
· 연수에 임하시는 주임신부님을 위하여 많은 기도 부탁드립니다.

5. 순교자 의 밤 행사 안내
· 9. 22(토) 오후 6시(구성전 마당)
※ 행사후 남성소공동체 모임 있습니다.

6. 미리내 성지 순교자 현양대회 안내.
· 일 시 : 9. 27(목) 10:30~16:00
· 장 소 : 미리내 성지 잔디광장 **(사무실접수)**
※ 문의 : 연령회장(010-7565-0857)

7. 추석 합동위령미사(9월 위령미사는 없음)
· 9. 24(월) 06:30, 11:00 (연도,분향)
※ 세상을 떠난 부모,형제, 친지, 은인들의 연옥 영혼을 위해 합동 위령미사로 봉헌합니다. 미사예물은 미리준비하셔서 봉헌해 주시기 바랍니다.
- 기부금 등록을 원하시는 교우분들은 봉헌 봉투에 (교무금책정자명+세례명/구역/금액)을 정자체로 기재 하셔야 누락되지 않습니다.

◈ **과천성당 건축기금 모금 및 판매금액**
후원금: 4,649,100원 신립액: 17,344,000원
공예초: 615,000원 스카프: 2,375,000원
퀼 트: 1,780,000원 묵 주 : 1,491,000원
자몽청: 770,000원 **합계 : 29,024,100원**

8. 추석맞이 장터 열림(9/15.9/16)
품목: 황태포,다시마,멸치,호두,땅콩,아몬드, 동태포,굴비,맛김.건새우

◈ **주공지역 소공동체 모임 안내**
- 일시:9.13(목)오후8시 주공(아)412동206호
- 문의: 김갑동 안드레아(010-6470-6369)

◈ **화서문 지역 형제 모임 안내**
- 일시: 9.10.(월)오후7시 구)사무실 2호실
- 문의 : 이태복 요셉 (010-2419-4129)

◈ **동사무소지역 형제 모임 안내**
- 일시 : 9. 12.(수)오후7시30분(교육관302호)
- 문의 : 이영석 마르첼리노(010-3341-3674)

◈ **블루밍 지역 형제 모임 안내**
- 일시 : 9. 10.(월)오후8시 구)사무실
- 문의 : 한정수 아오스딩 (010-8705-9842)

◈ **동말 지역 형제 모임 안내**
- 일시:9.10.(월)오후7시 교육관 301호
- 문의 : 김종선 시몬 (010-3594-8833)

✠ 우리들의 정성(18. 8.27 ~ 18. 9. 2)

✦교무금: 6,912,000원 ✦건축금: 1,953,000원
✦주일헌금:2,038,100원 ✦건축헌금:1,344,500원
✦특별헌금: 658,000원 정명옥2천.
✦사회복지:서규열1만.경은선1만.이영석8천.이민구5천
✦특별건축:과천성당:4,649,100원.지동성당100만.
(김영빈신부님,구영생신부님,정경민신부님):100만.
김해숙100만.김수명20만.백금례20만.채보리17만.익명5만
김광남10만.이준민2만.스카프공방:1,500,000원.
퀼트:1,000,000원.초공방:615,000원 **합계:11,504,100원**
✦감사헌금:한주희10만.

동원 안의원
통증.약침.추나
비만.소아보약.
교통사고
블루밍(아)정류장 앞
243-1637
유동원(프란치스코)

화서동성당 신자들이 만들고 키워온, 든든한 금융협동조합
앞으로의 금융
화서신협
본 점 : 244-5771
화양지점 : 254-3608

정 관 장
화서시장점
6년근 명품 홍삼
화서시장 수협 맞은편
257-2304
조창복(라파엘),
박원준(라파엘라)

천 남주
성형외과의원
코재건,코수술,눈수술,
리프팅,가슴,지방,체형
피부레이져
서울 신사역1번출구(수협)
예약:02)518-1141

고등 부동산
단독.빌라.아파트
매매.전월세.고등동
재개발 분양권
고등동 사거리 소재
254-4040
정양훈(미카엘)

천주교를 알고자 하시는 분은 본당신부님, 수녀님 또는 사무실에 문의하십시오.

천주교 황산성당

주보성인 :

주소 : 경기도 하남시 미사강변북로 99 (구산성지 내)
우편번호 12903

주임신부: 류동환 안드레아
사 무 실: 031)796-1831
F A X : 031)796-1832
E-mail : hwangsan@casuwon.or.kr

화답송

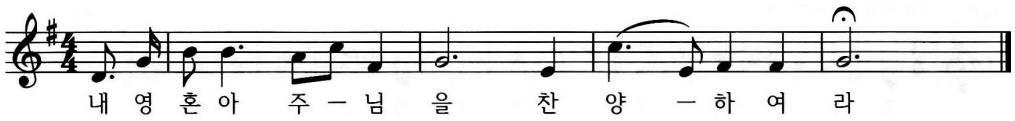

※ 9월 가정방문 및 집축복 안내

- 대상: 19구역 전신자 세대.
- 신청: 19구역 구역장 및 반장
  19구역장: 이주은 데레사☎ 010-7572-1508

※ 레지오Pr.차봉사 및 단원모집: 9/9 교중미사 후

※ 상임위원회의: 9/14(금) 저녁미사 후

※ 소공동체 월례회의: 9/18(화) 오전11시

※ 전례위원회 월례회의: 9/20(목) 저녁미사 후

※ 레지오Cu.월례회의: 9/20(목) 저녁미사 후

※ 한가위(추석) 합동위령미사 안내

- 9/24(월): 11시미사
  ※ 미사 30분전 연도 있습니다.
- 9/25(화): 저녁미사 없음

- 합동위령미사예물 봉헌 있사오니, 미사예물은 당일 미사전 예물바구니에 넣어주시고, 미리 봉헌하실 분들은 사무실에 방문하시기 바랍니다.

※ 서울대교구 한국가톨릭다도회 기초반회원모집

- 모 집 : 초급반-매주 월요일 11시
  중급1반-매주화요일 11시
- 교육내용 : 다도를 통한 차문화의 이해와 인성예절
- 장 소 : 신장성당 교육관 다도회실
- 수강료 : 학기당 초급 18만원 / 중급 20만원
- 기 간 : 9월 10일 ~ 12월 3일
- 문 의 : 임명희(로사리아) 010-9035-1145

※ 우리들의 정성 (8/27~9/5)

교 무 금	1,800,000원
연중 제22주일 1차헌금	1,557,760원
연중 제22주일 2차헌금(사제양성후원)	820,000원
건 축 헌 금	황경순(비비안나) 500,000원 손영세(요셉) 100,000원 익 명 100,000원
감 사 헌 금	
운 영 비 총 현황 건축헌금 총 현황	50,842,093원 207,283,240원

※ 특별헌금(2차헌금)안내

9월 9일	건축헌금 2차
9월 16일	교구주일 2차

※ 전입을 환영합니다.

성 명 (세례명)	주 소	지역/구역-반
이명섭(모데스타)	동원로얄듀크 2207동 802호	2/22-3
김애란(안젤라)	이편한세상미사 105동 1304호	3/27-2
최오희(엘리사벳)	더샵센트럴포레 2305동 202호	2/23-2
한종원(마태오)	푸르지오1차 101동 1204호	1/30-1
정명희(루피나)	미사강변19단지 1902동 101호	1/19-1
이영옥(미카엘라)	미사강변19단지 1903동 201호	1/19-1
오기윤(소화데레사)	이편한세상미사 105동 905호	3/27-2

※ 2018년도 교무금을 아직 책정하지 않은 세대는 교무금 봉헌서를 읽어보신 후 작성하시어 사무실에 내주시기 바랍니다.

※ 전입하신 세대 중 본당 교패와 달력을 받지 못하신 세대는 사무실에 오셔서 받아가시기 바랍니다.

미 사 안 내		
평일	월	오전 6시 30분
	화, 목	오후 7시 30분
	수, 금	오전 10시
주일	토	오후 3시(어린이), 오후 7시
	주일	오전 9시, **11시(교중)**, 오후 7시(젊은이)
총 신자 수(교적상)		1009명
주일미사 참례율		418명(41.1)%

전례봉사 구역	
금주	21,22
9/16	R7,26
9/23	17,30
예비자교리	
주일	9시30분
화	오후 7시

성사 안내	
고해성사	미사 전 30분
유아세례	상시접수
환자봉성체	매월 첫째 주 목요일
각종축복	상시 사무실 문의
혼인면담	2-3개월전
병자성사	소공동체위원회 문의

- 교무금 입금 계좌번호: 신협 131-019-140762 예금주: 황산성당 -

미사시간	
토요일	16:00(어린이) 19:30(중 · 고등부)
주 일	07:00 10:30(교중) 19:30(청년)
월요일	09:00
화 · 목	19:30
수 · 금	10:00

천주의 성모 마리아
흥덕성당

E-mail : heungdeok@casuwon.or.kr
용인시 기흥구 흥덕중앙로 180

주임신부 : 박건우 베드로
총 회 장 : 장백현 가브리엘
사 무 실 : 211-1954
F A X : 211-1964
연령회장 : 010-2588-3828

<유아세례>
짝수 달 성모신심미사 후
(첫 토요일)

형제, 자매 소공동체 모임에는 나부터 참여하자!
"두 사람이나 세 사람이라도 내 이름으로 모인 곳에는 나도 함께 있기 때문이다." (마태 18,20)

미사 · 전례

■ 순교자 성월 기도 안내
- 짝수 날 : 103위 한국 성인 호칭 기도
- 홀수 날 : 124위 한국 순교 복자 호칭 기도
- 시 간 : 미사 20분 전
- 기도문은 사용하신 후 다른 분이 사용할 수 있도록 제자리에 두고 가시기 바랍니다.

■ 병자영성체
- 9월12일(수) 13:30부터
  - 본당신자, 동수원병원, 굿모닝병원 등
- 9월13일(목) 13:30부터
  - 하워드힐병원 등

■ 세례식
- 9월16일(주일) 교중미사

■ 추계 사제 연수 기간 미사 안내
- 9월18일(화)~20일(목) 미사 없습니다.

■ 한가위 연휴 미사 안내

날짜	9.24(월)-한가위	9.25(화)	9.26(수)
미사	10:30(합동위령미사)	미사없음	미사없음

- 연도 : 9월24일(한가위) 오전9시40분
- 합동위령미사예물 : 한가위 합동위령미사 지향을 제대 앞에 게시하고자 하니 늦어도 하루 전까지 미사예물을 사무실에 접수하시고 준비 된 용지에 지향자의 성함을 적어서 지향판에 붙여주시기 바랍니다.

행사 · 공지사항

■ 중·고등부 주일학교 교사 모집
- 청소년을 사랑하고 함께하실 분 환영합니다.
- 문의 : 김선아 세실리아 (010-7382-5300)

■ 평일미사 반주자 모집
- 주님께 반주를 봉헌하실 반주자를 찾습니다.
- 문의 : 이 아나다시아 (010-2376-5277)

■ ME 차(茶) 나눔 : 9월9일(주일) 교중미사 후

■ 정읍 한우 주문 판매
- 가격 :
- 불고기, 양지(국거리) : 25,000원/600g
- 사태 : 23,000원/600g
- 주문 : 9월9일(주일)까지 1층 신청서에 주문
- 배부 : 9월16일(주일)

■ 연령회 월례회의 및 위령기도(연도)
- 9월10일(월) 미사 후, 친교실
- 특별히 기억하고자 하는 연령을 위해 함께 위령기도를 바칩니다.
- 신청 : 사무실에 신청서 비치되어 있습니다.

전례 · 주차 · 청소봉사

■ 전례 및 주차봉사 (교중미사)

날짜	지역
9월 9일	1지역(영빌·세종, 휴먼시아1~4)
9월16일	2지역(호반5, 자연앤, 현대, 광교)

■ 청소봉사

날짜	지역
9월15일	2지역(호반5, 자연앤, 현대, 광교)
9월22일	3지역(한국, 이던, 동원, 경남11·우남)

♣ 주일미사 참례 현황 ♣

날짜	신자수	참례인원	참례율
9월 2일	3,155명	700명	22.2%
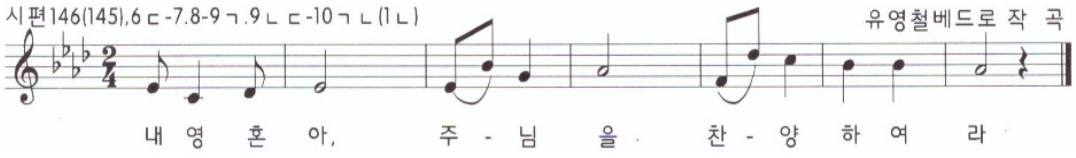
화답송