미 사 시 간		
평 일	월	새벽 6:00
	화 · 목	저녁 19:00
	수 · 금	오전 10:00
토요일	오후 5시 (청소년미사)	
주 일	오전 10:30 (교중미사)	
	저녁19:00	

가남성당

성 정하상 바오로

E-mail: ganam@casuwon.or.kr

주임신부 : 고 상 우(스테파노)
총 회 장: 최성집(루카)
수녀원 ☎ 882-3330
사무실 ☎ 882-1103
F A X ☎ 883-5816
연령회장 010-3229-2973
김형식 (루키아노)

환 영

9월 16일(주일) 오전 10시 30분
문희종 요한 세례자 주교님의 방문을
진심으로 환영합니다.
- 가남성당 신자일동 -

♣ 교구주일 2차헌금 있습니다.

♣ 본당설립 25주년 감사미사

* 일 시: 9월 16일(주일) 10시 30분
* 주 례: 문희종 요한세례자 주교님

※ 성경필사 봉헌식, 묵주기도 봉헌식, 정하상 성인상 축복식, 공로패 제막식이 있겠습니다.
※ 본당의 날 미사 후에 전신자 식사가 있겠습니다.

♣ 추석 합동위령미사

* 일 시: 9월 24일(월) 오전 10시 30분

- 미사 전 10시부터 세상을 떠난 영혼과 조상님들을 위한 연도(개별 연도책 준비).
- 합동 위령미사에 참례하지 못하시는 분들은 미리 사무실에 추석 미사 봉헌 예물을 봉헌하여 주시기 바랍니다.
- **연휴 기간중 23일(주일) 저녁미사, 25일(화) 저녁 미사는 없습니다.**

♣ 환경 캠페인

* 일 시: 10월 6일(토) 오후 1시 30분 ~ 3시

※ 지역사회의 복음화 및 환경을 지키기 위한 캠페인입니다. 많은 참석 바랍니다.

♣ 본당설립 25주년 한마음 큰찬치

* 일 시:10월14일(주일) 가남초등학교 운동장
* 교중미사는 학교 운동장에서 봉헌합니다.

※ 후원물품 · 후원금은 사무실에서 신청받습니다.

단체 모임 및 봉사 안내

♣ 모임

* 사목위원회의: 9월 18일(화) 저녁 7시 미사 후
* 울뜨레야 모임: 9월 29일(토) 청소년 미사 후
* 꾸리아: 9월 30일(주일): 교중 미사 후

♣ 주일학교 차량 봉사자

* 9월 15일(토): 임천택(루카)
* 9월 22일(토): 권오학(라파엘)

♣ 주일 차량 봉사자

* 9월 16일(주일): 황선달(베네딕도)
* 9월 23일(주일): 문영길(요한)

우리들의 정성

* 주일헌금	1,585,000
* 교무금	2,500,000
* 감사헌금 익명	80.000
* 성소후원금	87,000

연중 제23주일 미사 봉헌 합계: 4,252,000

※ 봉헌해 주신 모든 분들께 감사드립니다.

전례봉사 및 성당미화 봉사지역 안내

월일	시간	미사해설	봉헌,기도	성당미화 (오전 9시)
9/15	토요일 17:00	청소년	청소년	9월15일 신해반
9/16	10:30	최원(요셉)	신운성,신인순 대신1반	
	19:00	박여주(데레사)		
9/22	토요일 17:00	청소년	청소년	9월22일 삼군,본두
9/23	10:30	장선현(리디아)	이인환,서선숙 태평1반	
	19:00	임천택(루카)		

♣ 미사참례현황(총신자수 945 참례율 42.11%)

연중 제23주일	토요일	교중	주일저녁	합계
	125	218	55	398

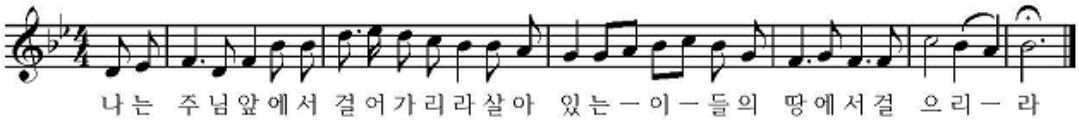

천주교를 알고자 하시는 분은 이웃 천주교 신자들 또는 사무실에 문의하십시오.

미 사 시 간	
주일	07:00(새벽) 10:00(교중) 19:00(일반)
평일	06:00(월) 10:00(수,금) 19:30(화,목)
(토)주일저녁	토-16:00(어린이) 19:00(중고등부)

갈 곶 동

(성 바오로 성당)

<18145> 경기도 오산시 경기대로 52-14(갈곶동)

주임신부 : 김일권 요한사도
총 회 장 : 이현석 발토로메오
사 무 실 : 377-0011
F A X : 377-0035
연령회장 : 박영호 필립보
(010-8345-0281)

♣ 2차 헌금안내

9월16일	교구특별사업비(1,2차)
9월23일	신설본당후원금

♣ 신승철 F하비에르 부제님 사제서품을 위한 100일 기도가 미사 전에 있습니다.

♣ 추계 사제연수

* 일시 : 9월18일(화)~21일(금)까지
* 연수기간동안 미사는 없습니다.

♣ 사무장 휴가

* 일시 : 9월18일(화)~21일(금)까지
* 휴가 기간 동안 사무실 휴무입니다.

♣ 한가위(추석) 미사안내

* 일시 : 9월24일(월) 오전11시
* 합동미사예물이 있습니다.
* 9월23일(주) 19시, 9월25일(화)19시30분 미사는 없습니다.

♣ 반주자 모집 * 연락처 : 010-9327-7666

♣ 벨칸토 성악교실 안내

* 시작 : 10월7일(주)15시~16시 매주(월4회)
* 지도교수 : 강정우(프란치스코) 중대 외래교수
* 진행반(중급):매주14시~15시(월4회)
* 교습비 : 1인 월 십만원
* 장소 : 세마성당 프란치스코교육관(오산시 외삼미로 126-3)
* 문의 : 공생공빈밀알 사회적 협동조합 사무국(031-375-0629, 010-4729-1226)

♣ 미사 전 후 차량운행 안내

* 화,목요일 : 저녁미사 후 스타렉스 운행
* 수,금요일 : 10시미사 전 25인승 운행
* 주일 교중미사 전 : 45인승 버스 운행

♣ 본당내 전입

세 대 주	전출구역	전입구역	가족
박범석 프란치스코	자이2-1	대림3-1	2

♣ 미사 참석 현황

☆ 총신자수 3,009(행불제외)

평일	9/3월	9/5화	9/6수	9/7목	9/8금	계
	26	67	81	86	105	365
주일	어린이	특전	오전교중	저녁	계	참여율
9/9	136	137	443	125	841	27.94

♣ 전례, 청소, 주차관리 안내

미사시간(청소)	9월16일	9월23일
(토)저녁주일 19시	중고등부	중고등부
오전 7시(식당)	동부2차	두산동아구역
교중10시(대성당)	동부삼환	청구,미소지움
저녁7시(화장실, 계단,유아실)	우방한솔	원동,한주
(남)화장실	우방한솔구역	청구구역
성은리차량봉사	김기현 알베르토	김민수 베드로
주 차 관 리	바오로회	

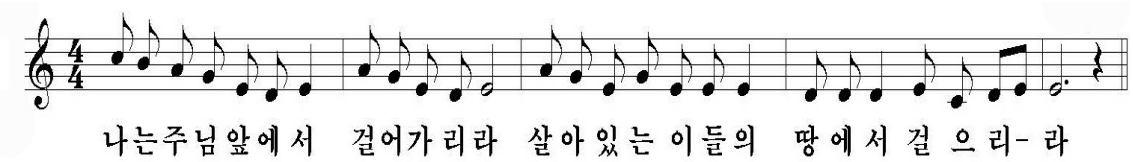

천주교를 알고자 하시는 분은 본당 신부님 또는 사무실에 문의하십시오. 친절히 안내하여 드리겠습니다.

주임신부 김유곤 테오필로 수 녀 원 임안젤라 박 안나 ☏ 418-3400 사 무 실 ☏ 418-8300 유 치 원 ☏ 418-8311 총 회 장 백윤기 알로이시오 010-5201-3277 연령회장 황선옥 막달레나 010-4039-0722	(성녀 소화데레사) # 감 골 성 당 성당 부설 데레사 유치원 (우) 15630 안산시 상록구 사2동 장화2길 44	✢ 미 사 시 간 ✢ 평 일 : 월 오전 6:30 화 . 목 오후 7:30 수 . 금 오전 10:00 첫 토 : 오전 10:00(성모신심) 토요일 : 오후 3:00(어린이미사) 오후 7:00(학생미사) 주 일 : 오전 9:00 오전 11:00(교중미사) 오후 7:00(청년미사)

장소 / 날짜	성전A 성가대석 제외한 성전	성전B 성가대석 유아실 양쪽복도	3층A 화장실 화장실쪽계단	3층B 복도, 엘리베이터 쪽계단	1층A 휴게실 만남의 방 성체조배실	1층B 남.여화장실 로비(복도)	지하A 지하강당	지하B 복도,베란다 걸레세탁
9/15	본오	본오	욱일1형제	영화	욱일2형제	욱일2	현대2형제	현대2
9/22	현대2	본오	본오	욱일1형제	영화	욱일2형제	욱일2	현대2형제

※ 각 회합실은 사용한 단체가 사용직후 깨끗이 청소 하시기 바랍니다.

✚ 추석 합동 위령미사
- **9월 24일(월) : 오전10시30분**
  (9시50분 위령기도)
- 예물봉투에 성명(세례명)과 봉헌액수를 기록하시어 사무실에 접수하시기 바랍니다.
- 추석연휴인 25(화), 26(수) 미사 없습니다.

✝ 구역방문 미사 안내
- 9월 21일(금) 오후8시: 욱일1구역
- 10월05일(금) 오후8시: 영화구역

✝ 신부님과 함께 하는 성경공부
- 2강(마르코복음): 9. 27(목) 저녁미사후
- 3강(루카 복음) : 10. 11(목) 저녁미사후

✝ 예비자 성지순례
- 일시: 9. 16(일) 미리내성지

✝ 청년과 청소년이 함께 가는 성지순례
- 일시: 9. 15(토) 8시출발, 절두산성지, 새남터
- 청년 청소년 연합미사: 9. 15(토) 오후7시

✝ **은행동성당 성전건축을 위해 기도와 헌금으로 후원해주신 교우분들게 깊이 감사드립니다.**

✝ **성미가 부족하오니 후원을 기다립니다.**
✝ **추석 송편 각 구역장님께 신청해주세요.**

✝ **성소후원의 날:** 9. 16(일)
✝ **수녀님 추계연수:** 9. 18(화)
✝ **전례분과:** 9. 18(화) 저녁미사후
✝ **첫영성체반 참회예절:** 9. 20(목) 저녁미사후
✝ **미바회후원:** 9. 21(금) 10시미사 때

✝ 유아세례: 10. 6(토) 오후 4시
✝ **성령기도회 :** 매주 **화**요일 20시
✝ **깐따빌레 성가대 :** 매주 **수**요일 20시
✝ **셀 기도회 :** 매주 **토**요일 오전10시

2018년 "신앙의 기쁨! 젊은이와 함께!"
1. 주일미사는 물론 평일미사에도 열심히 참여합시다. (목표: 주일미사33%, 평일미사 평균120명)
2. 본당 소공동체에 소속되지 않는 교우는 없습니다. 소공동체 활동에 적극 참여합시다.
   (반모임, 본당청소 등등)
3. 성경말씀을 가까이 두고 읽고(쓰고), 기도하며 실천합시다. - 본당신부 -

✝ 교무금 봉헌 안내
" 주님께 감사드리며, 매월 세대별로 교무금을 정성껏 봉헌 합시다."

✝ 전입오신 교우님 환영합니다.(면담: 주일 9시미사후)
윤기분(비비안나) 선경1-2 / 김윤예(요안나) 요진2반

✝ 전출가신 교우
최우진(미카엘)외3명(영화구역➪청북성당)
김동선(프란치스코)외3명(항호구역➪당수성령성당)
이용태(요셉)외2명(선경1구역➪동천성바오로성당)

✝ 전례, 커피 봉사

	전례봉사	커피봉사
9/16(일)	장화1	영화
9/23(일)	장화2	본오

✝ 제30기 예비자 교리반

	교리시간	장 소	교 사
화요반	오후8:20	3층 강당	이규자(그라시아)
주일반	오전9:20	지하교리실	최경미(율리안나)

✝ 평일미사와 주일미사 참례율

기간	월	화	수	목	금	평균	주일(9/9)
9/3-9/7	56	85	118	121	115	110	650(29%)

✝ 특별헌금: 교구주일 다음주: 부채상환

✝ 교우 여러분의 봉헌에 감사드립니다.

교 무 금:	5,940,000	주일헌금:	2,424,000
건축헌금:	1,231,000	감사헌금:	150,000
		주간합계(9/3-9/9):	9,745,000

교 무 금:	우리 1005-400-905514 천주교수원교구
성 소 후 원:	농협 355-0007-3345-93 천주교수원교구
엠마우스후원:	농협 355-0007-3353-63 천주교수원교구
빈첸시오후원:	농협 355-0007-3344-53 천주교수원교구

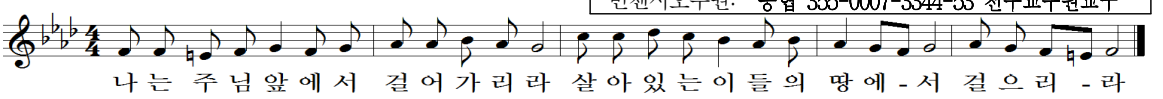

천주교를 알고자 하시는 분은 이웃 천주교 신자들 또는 사무실에 문의하십시오.

고등동성당

(노동자의 모범이신 성요셉)

수원시 팔달구 고화로 22, FAX 0303-0944-9933

주임신부 : 김 길 민 (크리스토폴)
사 무 실 : 244 - 9933
수 녀 원 : 244 - 9936
유 치 원 : 244 - 9935
연 령 회 : 010-2448-0237

◎ 이번 주 교구주일 특별헌금이 있습니다.

① 예비신자 교리반

-주일반 : 매주일 오전 9시

② 여정 성경 공부

-일시 : 매주 화요일 10:00~12:00

-문의 : 010-7185-7820(9/18일까지 접수)

③ 바오로딸 미디어 선교 안내

-일시 : 9월 15일(토) ~ 9월 16일(주일)

-신앙생활에 도움이 되는 서적과 음반 판매

④ 본당 사무장 채용

*자격조건

-세례받은지 3년이상된 견진 받은 신자

-회계처리 및 PC 운영 가능자

-만50세이하 1종 운전면허 소지한 남성

-성당제반시설 업무가능자(시설유지보수)

*제출서류

-자필이력서(사진), 자기소개서, 교적사본 가족관계증명서, 면허증 및 자격증 사본 본당신부 추천서(타본당) 각1부

⑤ 한가위 합동위령미사

-일시 : 9월 24일(월) 06:30, 10:30

-합동위령미사예물 : 사무실 비치

⑥ 수험생을 위한 54일 부모기도 모임

-일시 : 9월 22일(토) ~ 11월 14일 20:0

-예비모임: 9월 15일(토) 17:00 1층교리실

-준비물 : 구일기도책, 묵주

-문의 : 010-2473-6627

⑦ 주안내간 일정

9월21일(금)	병자영성체

⑧ 회비 수납

성소후원 회비 수납	9월 16일(주일) 미사전후 신협 131008-195142 천주교유지
연령회비	9월 30일(주일) 미사전후 신협 131013-068050 천주교유지

⑨ 미사 안내 봉사 Pr.

9월16일 사도들의모후, 로사리오의모후(2층)

9월23일 샛별, 정의의 거울(2층)

◎ 미사시간 안내

주일	토	청소년 통합 미사 -9/22 미사18:00(교리17:00) 성인미사 -19:30			
	일	06:30, 10:30(교중), 16:00(영어)			
평일	월(17)	화(18)	수(19)	목(20)	금(21)
	06:30	06:30		19:30	10:00

☞주임신부님 연수로 9/18(화)06:30미사로 변경, 9/19(수)미사 없습니다.

◎ 우리의 정성

교무금(9/5~9/11)	3,170,000 원
주일헌금	1,398,000 원
감사헌금	익명300만원, 김용관시몬10만원

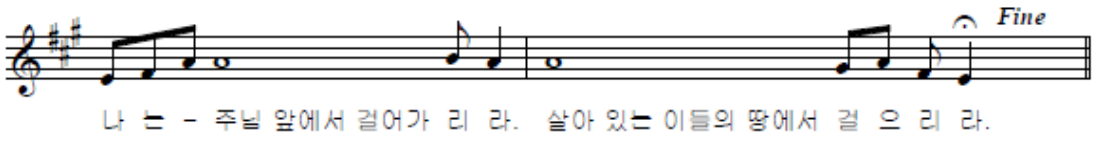

회합실 사용 후에 정리정돈과 청소를 생활화 합시다.

미사		
주일	06:30, 11:00(교중)	
평일	월 06:30 화,목 19:30 수,금 10:00	
토요일	16:00(어린이 미사)	
토요일	19:30(중·고 청년)	

고해성사 : 매 미사 30분전
병자 영성체 : 매월 첫째 목요일
유아세례 :1.4.7.10월 셋째 토요일

예비신자 교리	주일 반	오전 9시30분

성프란치스코 하비에르

고색동 천주교회

16650 수원시 권선구 고색동 376-5

주 임 신 부 : 정성진(요한세례자) 295-3132
전 교 수 녀 : 박 보 나 홍크리스티나 295-3133
총 회 장 : 송춘섭(프란치스코) 010-8919-9450
연 령 회 장 : 박상현(바오로) 010-5318-5073
사 무 실 : 295-3134

◈오늘 교중미사 전 예수 성심상·성모님상 축복예식이 있습니다.

-미사 전 성상 축복식 말씀 전례 화답송 후렴

○ 하느님 내 주시여,
온 땅에 당신 이름 어이 이리 묘하신고.

◈본당설립 50주년 기념 성지 순례안내서 배부

-2020년 본당설립 50주년까지 성지순례 하시고 성지순례 확인 받으시기 바랍니다.

-본당 주일 미사 후 성지순례 권장합니다.

-성지 안내서 성물방에서 구입하시기 바랍니다. (가격:1,000원)

◈본당설립 50주년 기념사업에 기도와 물질봉헌

-이번주 묵주기도 합계:9,220단 (누계:45,832단)

◈2018년도 견진성사 대상자 9월1일부터 2차접수.

-대상:초등학교 6학년 이상 모든 견진 대상자.

-성령 세미나 참여자는 자동견진교리가 이수 됩니다.

◈성경필사 축복장 전달식

-서순덕(말가리다) 제7차. 김성자(아네스) 제4차.

-이영희(마리아) 제3차. 이영숙(유스티나) 제1차.

◈2018 성령 세미나 안내

-일시:10월16일(화)부터 11월27일(화)까지
매주 화요일 저녁미사 후

-대상:견진준비자 및 봉사자.전신자

-장소:고색동성당(2층 대성전)

-접수:미사 전 후 현관 로비.각 반·구역장

◈추석 합동위령 미사 안내

-추석 합동위령 미사에 조상님들의 영혼들을 위해 미사봉헌과 미사 전 연도를 바칩니다.

-일시:9월24일(월) 새벽06:30.오전11:00(2대봉헌)

-합동 미사예물 봉헌을 미리 못하신분은 추석 당일 미사 전 예물봉헌함에 넣어 주시기 바랍니다.

-신자분향:파견성가 중 분향합니다.

-11:00미사 후 추수 감사제물 현관 로비에서 나눔

◈성모회에서 송편을 판매 합니다(9월22일.23일)

◈꾸리아 아외행사

-일시:10월13일(토) 08:00 우림아파트 앞 출발

-장소:충남홍성 홍주성지

-대상:행동단원 및 협조단원(미사준비.묵주)

◈지난주 주일미사 참여

-참여 인원수:479명(29%)

◈감사헌금(감사합니다)

익 명 500,000

◈건축헌금(감사합니다)

익 명 500,000 조재동(바오로) 50,000
정해식(프란치스코) 50,000 2차헌금 916,000

◈오목천동성당 분당 대출금 잔액 :86,200,000원

◈우리들의 정성

-교무금:2,802,000원 -주일헌금:915,000원

◈지역별 주일미사 안내 및 청소

-태산1.2.3구역:9월16일 -대한1.2구역:9월23일

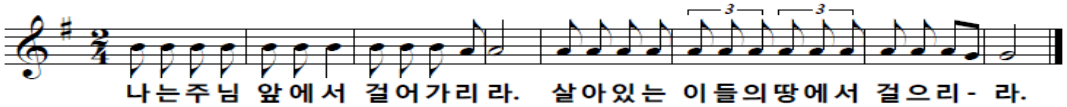

오늘의 성가 입당 : 19 봉헌 : 210.510 성체 : 179.167.501 파견: 289

교우와 거래합시다!	B·B·Q 고색행복점 세상에서 제일 맛있는 건강한 치킨 293-6446 조형섭(실베스텔) 이규희(마리아)	신명약국 (신병원 옆) 여러분의 건강을 지켜 드립니다. 병원처방/조제전문 296-2252 약사:이명옥(요안나)	"개 업" 고색 소머리 국밥 (국밥.수육.여름철냉면)	개업일:2018.9.1.(토) 남재희(바오로) 김나영(스텔라) 김영태(안드레아) 278-2129(성당 옆) 010-3784-5646

천주교를 알고자 하시는 분은 사무실에 문의하십시오.

미 사 시 간	
평일	06:00(월) 19:30(화,목/촛불미사) 10:00(수) 06:00(금)
토	10:00(평일) 19:30(성인)
주일	06:00(성인) 10:00(교중) 16:30(청소년,청년) 21:00(공동체)
▶성시간: 매월 첫(목) 19시30분 미사후	
▶성모신심: 매월 첫째(토)10:00	

고 잔 성 당

성 티 모 테 오

(425-805)안산시 단원구 예술대학로89
안산스포츠센타3층(고잔동) FAX 483-4467
http://cafe.daum.net/ansan-gojan
Email:gojan@casuwon.or.kr

주임신부:현정수(요한사도)
총 회 장:김대성(스테파노)
010-6326-8263
연령회장:조원국(바르나바)
010-8271-7563
사 무 실 :031) 483-4466

머리는 차갑게, 가슴은 뜨겁게 .... 모든 것이 은총이어라! 하느님 감사합니다.

[종교와 신앙은 '방향' 입니다. 2030년도... 그리고 그 넘어를 바라보며...]

[NEED] 대응성에서 주도성으로, 이래서 저래서 그래서 요래서... 만 바꿀 수 있다면!
꿈은 보는 만큼 생기고 비전은 아는만큼 보입니다: '속도'가 아니라 '방향'입니다.
우리는 구원(救援)으로 초대(招待)되었지만 아직 완성(完成)되지 않았습니다.
그리스도교 신앙의 매력은 '불확실성'속에서 '확신에 찬 믿음'으로 고백하는 것입니다.
이 믿음은 '하느님의 창조역사, 예수그리스도의 구원계획 & 부활신앙'신앙입니다.

❖ 본당설립 99년1월26일(화)

1. 입주하시는 교우 여러분들 환영합니다.
2. 본당 공동체 사목의 방향

[2018년도 사목] 미래를 향한 젊은 교회가 되자		
질문하는 교회 - 가난한 교회 - 봉사하는 교회		
기도	공부	활동-봉사
2017.11.19.~2018.11.11. (평신도 희년!!!)		

- 신앙생활은 가정으로부터 시작하기
- 자유로이 하느님과 인격적 만나기
- 신앙생활은 교회와 함께 추억 만들기

3. [중기목표] 2018.12.25.(화) D-106

- 금주묵주기도: 2,950단(합계:340,820단)
- 금주발전기금: 38만원
- 총 누적 기금: 282,788,641원(9/12현재)
- 중기목표 기금예상: 300,000,000원

4. 2차 교적정리: ~12월 24일(월)까지

관할구역 주민	총세대(신자수)	냉담자
22,932명	671세대 (1,622명)	880명

5. 본당 전례 및 청소(토 10시 미사 후)

9/9(연중23주일)	9/16(연중24주일)	9/23(연중25주일)
6 구역	7 구역	8 구역

6. [각종 성사활동 및 모임]

- 9월23일(일) 11:00 3040 상임위원회
- 9월23일(일) 15:00 1020 상임위원회
- 10월7일(일) 11:00 확대 상임위원회

7. 유사종교 및 신천지 주의!
8. 매일 운동과 공부 // 21:00~24:00 //

❖ 신자들의 기본 의무입니다.

9. 전례 참여: 주일미사, 4대 의무축일

- 9월은 순교자성월입니다. 은총의 시간되세요.
- 성시간 & 새벽미사에 많은 참여 권고 드립니다.
- 9월 24일(월) 추석 합동위령미사 10:00, 21:00

10. 고해성사의 의무: 1년에 2번

- 미사 전 30분 전부터 고해성사 있습니다.

16성탄성사율	17부활성사율	17성탄성사율	18부활성사율
28.66 %	25.3%	26.8%	22.2%

11. 영성체: 영성체: 1년에 2번

- 영성체 예절 잘 해주세요.
- 자매님들은 미사보 착용을 해주세요.

12. 단식과 금육:(18~60세 / 금요일)
13. 봉헌생활: 교무금과 헌금

- 2017 교무금 정리 및 2018 책정

2015년(39.1%)	2016년(35.6%)	2017년(34.4%)	2018년(30.4%)
236 / 604세대	220/618세대	212/ 615세대	204/671세대

※봉헌/예산액(9/12현재)67.6%(84,585/125,000)
- 1인당 주일 봉헌금 평균: 4,120원
- 가구당 교무금 평균: 48,840원(실납부세대)

14. 혼인법

☞ 혼인장애, 외짝교우 사무실로 말씀 해주세요.

- 외짝교우 가정:남 4세대, 여 44세대
- 혼인장애 가정:남 3세대, 여 9세대

수원교구 청소년상담: 031.8019.7722
[대면상담] 월 수 주일 대면상담(10~17시)
[전화상담] 월(10~17시), 수(14~21시), 일(10시~17시)

곤지암 성당

(聖 이문우 요한)

경기도 광주시 곤지암읍 경충대로 543번길 19

주임신부 : 김 영 훈 (요 셉)
총 회 장 : 이 종 천 (토마스) 010-8312-8975
사 무 실 : 031) 769-7997
FAX : 031) 769-7998
연령회장 : 남광선(안드레아) 010-3111-0345

미 사 시 간 안 내						예비신자 교리 안내	유아 세례성사
평일	월	10:00	토	10:30	(첫 주)성모 신심미사	성인 주일반 09 : 00	3,6,9,12월 마지막 토 17:00
	화	19:30		19:30	저녁 주일 미사		병자 영성체
	수	10:00	주일	10:30	교 중 미 사	성 시 간	매월 첫주 목요일 10:00
	목	19:30		17:00	젊은이 미사	첫 목요일 미사 후	영적면담 및 축복예식
	금	10:00					매 미사 후

2018년 9월 16일 연중 제24주일

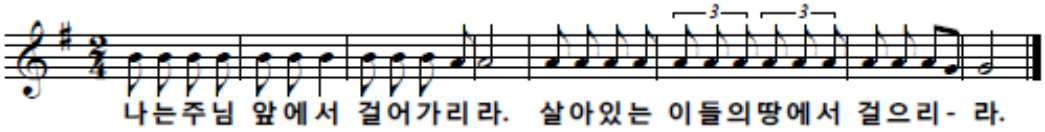

◎ 오늘은 교구주일 특별헌금 있습니다.

◎ 추계 사제 연수 및 미사안내

☞ 일 시 : 9월18일(화) ~ 9월20일(목)

☞ 18(화) ~ 19(수) 미사 없습니다.
20일(목) 저녁미사 있습니다.

◎ 평단협 협의회

☞ 일 시 : 9월 20일(목) 저녁미사 후 복음터

◎ 추석연휴 미사안내

☞ 일 시 : 9월 24일(월) 10:30
9월 25일(화) 미사 없습니다.

☞ 조상님들을 위한 연도는 미사 전에 있습니다. 분향은 미사 후 마침 성가시 사제의 분향 후 앞줄부터 분향하시고 퇴장 바랍니다.

☞ 고향에 가시는 분들은 합동미사예물을 미리 사무실로 봉헌 바랍니다.

◎ 초등부 주일학교 개학

☞ 일 시 : 9월 29일(토) 개학 미사 16:00

◎ 제24차 교구 성경잔치 작품제출

☞ 성경작품 공모 : 복음서 중에서 간직하고 싶은 말씀선택 (작품으로 출품)
분 야 : 그림, 도자기, 붓글씨, 자수, 컬트 등
제출기한 : 9월 30일(주일)까지

곤지암 성당 9월 공동체 기도 지향

☞ 매 미사 30분 전에 공동으로 '시간전례'를 봉헌합니다.

☞ 22:00 공동기도 지향은 `소외받은 이웃`입니다. 한 마음으로 봉헌합니다.

♡ 우리 모두 함께 실천해요! ♡

♣ 교무금 자동이체 계좌번호가 변경되었습니다.
아래의 계좌번호로 변경하여 입금 바랍니다.
농협 355-0053-4288-13
(천주교수원교구유지재단 곤지암성당)

◎ 본당 주일미사 참례 현황

전례 시기	참례율(%)
9/02 연중 제22주일	447명 (26.1%)
9/09 연중 제23주일	420명 (24.6%)

◎ 전례 및 청소 봉사구역 안내

구 분	이번 주 (9/15 ~ 9/16)	다음 주 (9/22 ~ 9/23)
전례, 청소 봉사구역	수양리	먹방리
	주보봉사, 보편 지향기도	

◎ 우리들의 봉헌(9/03 ~ 9/10)

교 무 금	주일헌금
2,680,000	1,942,000

✚예비자 교리 안내✚

「2019 부활반 」
2018년 10월 7일 (주일)
입교식 예정

세례일 :
2019년 부활대축일

공도 성당

주보성인 : 성 김대건 안드레아

✤ 주임신부 : 이석재(바오로) 031-651-6668 ✤
✤ 총 회 장 : 김승철(안토니오) 010-7744-9414 ✤
✤ 연령회장 : 허 규(마태오) 010-6254-2291 ✤

✚미사 시간 안내✚

주 일 09:00(어린이)
11:00(교 중)
19:30(저 녁)
토요일 19:30(청소년)
평 일 06:00(월요일)
19:30(화 · 목)
10:00(수 · 금)
성시간 매달 첫목요일 오후8시

성 사 안 내			
봉 성 체	2018년 10월24일(수) 오후1시부터	차량축복	사무실로 신청
유아세례	2018년 11월24일(토) 오후 5시	집 축 복	구역장 통하여 사무실로 신청
고해성사	미사 30분전	혼인성사	1개월 전 사무실에 신청

9/17(월)	9/18(화)	9/19(수)	9/20(목)	9/21(금)	9/22(토)	9/23(주일)
에제 38-40	에제 41-44	에제 45-48	다니 1-2	다니 3	다니 4-6	다니 7-9

✤ 한가위 합동위령미사 안내

일 자	미사시간	비 고
9/24(월) 한가위 합동위령미사	오전9시, 11시 (저녁미사없음)	※사무실휴무※ 9/24일(월) 13시 부터 9/25일(화) 까지
9/25(화)	미사없음	

- 추석합동위령미사 예물봉투에 **성명, 세례명, 봉헌금액**을 기재하시는 분은 기부금 처리를 하여 드립니다. (9/23일까지 사무실 접수분에 한함)
- 세상을 떠난 모든 영혼을 위하여 **합동위령미사**로 봉헌되며, 11시 미사 후 연도 및 분향 있습니다.

✤ "공도우미린" 입주 세대 안내

- 공도 우미린아파트로 입주하시는 세대께서는 사무실로 방문하셔서 "**전입신고**" 및 "**교패**"를 받아가시기 바랍니다.

✤ 여정 성경 공부반 2학기 개강

- 일반여정 <예언서>
  : 매주 화요일 20시~22시

✤ 부활 예비자 교리 모집 안내

- **입 교 식** : 10월 7일(주일) 11시 (교중미사 중)
- **교리시간** : 주일 오전 9시30분(10월 14일 시작)
- **문 의** : 사무실 (651-6668)

✤ 평택대리구 순교자 현양대회 안내

- 일시:9/27일(목) 오전10시30분부터 오후3시까지
- 장 소 : 천주교 수원교구 미리내성지
- 준비물 : 미사도구, 묵주, 돗자리, 개별도시락

✤ "청년미사" 및 "청년회합" 안내

- **청 년 미 사** : 9월29일(토) 토요 저녁 미사
- **회 합 일 시** : 9월29일(토) 토요 저녁 미사 후
- **가입 및 문의** : 사무실 (651-6668)

✤ 교무금 납부 현황

- 총 1,174세대 중 410(34.9%)세대 납부
- 2018년도 교무금 책정을 못하신 가정에서는 사무실 방문하시어 책정 및 납부하시기 바랍니다.

✤ 교무금 납입계좌

- 신협 131-015-437013, 공도성당
- 계좌 이체 시 "세대주"이름으로 입금
- 교무금 책정을 정성껏 함께 해 주시기 바랍니다.

❤ 미사 전 성경통독 ❤
미사 20분전 성경을 읽습니다.
(성경 지참)

❤ 미사예물 봉헌 ❤
미사 하루 전까지 사무실에 접수하시기 바랍니다. (접수 : 사무실)

[17549] 경기도 안성시 공도읍 만가대길 1 사무실 031)651-6668 FAX 651-6666

2018. 09 16.

미사시간		과 천	예비자 교 리	주일 : 09:00
토요특전	오후3시(어린이) 19:00(중.고등부)			목 : 11:00
주일미사	07:00 10:30(교중) 16:30(청년) 19:30	〈성가정의 성 마리아와 성 요셉〉	유아세례	홀수 달 셋째주 토 16:00
평일미사	06:00 월. 수. 금	과천시 중앙로 275	차 축복	수시로
	10:00 수. 목. 금	사무실 502-5643 수녀원 502-5642 팩 스 502-5605	집 축복	수시로
	19:30 화. 목	연령회장 : 010-3399-9745	고해성사	매 미사 20분전

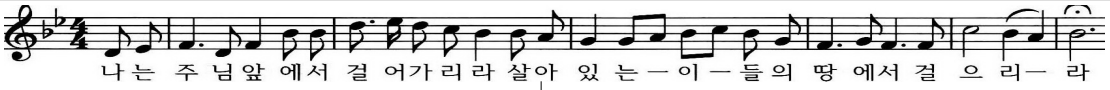

₽. 오늘은 교구주일 특별헌금이 있습니다.

₽. 주간미사 안내!

보좌신부님의 사제 연수 관계로 19일에는 10시 미사, 20일에는 저녁미사 한 대가 봉헌되오니 착오 없으시기 바랍니다. 아울러 20일은 성 김대건 안드레아와 성 정하상 바오로와 동료순교자들 대축일이기에 미사중에 유해친구가 있으니 많은 참석을 바랍니다.
23일(주일)은 경축이동을 하지 않고, 연중 제25주일 미사로 봉헌하오니 참고하시기 바랍니다.

₽. 추석 합동위령미사 안내!

오는 9월 24일은 추석명절입니다. 이날 미사는 세상을 떠나신 가족, 친척, 은인 들을 위한 합동위령미사로 봉헌합니다. 미사를 봉헌코자 하시는 분들은 비치되어 있는 봉투를 이용하셔서 미리미리 봉헌함에 봉헌 해 주시기 바랍니다. 추석맞이 위령미사는 10시30분에 봉헌되오며 10시에 합동연도를 바칠 예정입니다.(연도책 지참 요망!!)

₽. 추석 연휴 사무실 휴무 안내!

추석 연휴를 맞이하여 아래와 같이 사무실이 휴무하오니 착오 없으시기 바랍니다. 휴무 기간에는 성당 대문도 폐쇄할 예정이오니 레지오와 단체 모임은 조정해서 하시기를 부탁드립니다.

일 자	미 사	사무실	성당대문
24일(추석)	10시30분	오후휴무	오후폐쇄
25일(화)	없음	전일휴무	전일폐쇄
26일(수)	10시	오후휴무	전일개방

₽. 가톨릭 성가(수정 보완판) 안내!

가톨릭 성가집이 작년 말에 임시판으로 수정 보완판이 발행되었고, 이후 3년 시연을 거쳐 검증 후 정식 출판에 대해 논의하기로 결정되었습니다. 따라서 3년 뒤에야 정식으로 수정 성가집이 나옵니다. 그때까지는 조금 낡았어도 지금 성가집을 사용코자 하오니 널리 이해하시고 협조 해 주시기를 청합니다.

₽. 첫 영성체!

그동안 첫영성체를 준비해온 초등부 어린이들이 29일 오후3시 미사중에 첫영성체를 합니다. 많이 축하 해 주시고 격려해 주시기 바랍니다.

₽. 성당내의 안전관리 협조 요망!

성당내의 안전관리가 허술해서 여러 위험성에 노출되어 있습니다. 우선 안전을 위해서 각 교실에 열쇠를 설치하고 열쇠함을 성당입구 현관에 설치 해 놓았습니다. 교실 사용을 원하시는 분들은 열쇠함에서 열쇠를 꺼내 사용하시고 **마치실 때에는 교실문을 꼭 잠그신 다음에 열쇠를 열쇠함에 다시 가져다 놓으시기를 바랍니다.** 열쇠함 비밀번호는 사무실로 문의해 주시기 바라며, 능동적인 참여를 부탁드립니다.

₽. 기도 부탁드립니다!!

손정해(프란치스코), 김종련(안드레아), 정윤남, 김인영(베드로), 조소연(첼리나), 황정자(마리아), 박천수(베드로), 이수헌

₽. 정기 청소(매주1회) 담당구역 배정 안내

(~9/22) 4층-전례분과 3층-부림1구역
(~9/29) 4층-선교분과/교리봉사 3층-부림2구역
※ 매주 토요일 10시, 지하~2층은 변동 없음

₽. 전입교우 안내

홍필녀(마리아)	문원(3)지역1구역1반

₽. 미사봉사 안내

시간	9월16일	9월23일
07:00	관문4구역	부림1구역
10:30	관문5구역	부림2구역
19:30	관문6구역	부림3구역

₽. 감사합니다!

교 무 금 : 14,000,000 **주일헌금** : 4,616,750
특별헌금 : 938,000 **감사헌금** : 이춘자 데레사(10), 노순호 알렉시오(10), 박영희 에스텔(10), 송경은 클로틸다(10)

제979호 2018. 9. 16

예비자 교리 시간
주일 오전 09:30
혼인성사 : 사무실문의
유아세례 : 짝수월 첫째주 토 오후 4시 30분
집 축 복 : 수 ·금 미사 후
차 축 복 : 매 미사 후

관악성당

주소: 경수대로 1140번길 24 우) 430-012
E-mail : gwanak@casuwon.or.kr
http://cafe.daum.net/guanakcatholicchurch
사무실 031) 472-5051 FAX 472-5052
주임신부 조태현 (스테파노) 472-5053
총 회 장 고창은 (스테파노) 010-5234-6385
연령회장 김관범 (스테파노) 010-4720-1530

미사 시간		
토	15:30 (어린이) 마지막 주 어린이미사 없음	월 10:00
	19:30 (토 저녁주일) (중고등, 청년)	화 19:30
		수 10:00
		목 19:30
주일	09:00 11:00 19:30	금 10:00

오늘의 성가 - 입당 : 19 봉헌 : 210, 220 성체 : 179, 167, 501 파견 : 290

본당 공동체 활성화와 복음화를 위하여
▪묵주기도 (매 미사 30분전 - 연중)

◈교구주일 1, 2차 헌금이 있습니다.

◈견진성사
▪일시 : 11월 4일(주일) 11시미사 중
▪강사 : 본당신부님
▪교재 : 흔들리지 않는 신앙
▪교리 : 9.20(목),10.18(목),10.25(목) (저녁미사 후)

◈추석 위령합동 미사
9월 24일(월)은 우리 고유명절인 추석입니다. 조상님들을 위해 합동 위령미사를 봉헌하오니 사무실에 미사 전까지 접수해 주시기 바랍니다. (합동예물봉투 봉헌시 교무금납입자로 정확한 성명과 세례명을 기재해주시기 바랍니다.)
▪합동미사 : 오전 11시

<u>추석 연휴 관계로</u>
9월 25일(화) 오후 7시30분 미사와
9월 26일(수) 오전 10시 미사가 없습니다.
-25일(화), 26일(수) 성당 문 열리지 않습니다.

◈새영세자 첫고해
▪일시 : 9월 16일(주일) 오전 10시 / 요한실
▪대상 : 2018년 8월 15일 영세자

◈본당의 날 음악회
▪일시 : 10월 20일(토) 오후 6시 30분 / 성당
-1부 : 신자들의 한마음 음악회
-2부 : 특별공연 (관악성당 베리따스 성가대)
-3부 : 초청공연 (수원교구 소년소녀 합창단)
*1부 한마음 음악회 신자분들의 신청을 받습니다. (선착순 10팀 : 10팀이 넘으면 심사 후 참가)
*신청서접수 : 사무실 / 마감일 : 9월 22일

◈산악회 정기산행
▪일시 : 10월 6일(토) 오전 6시 20분 성당출발
▪장소 : 설악산(울산바위 / 권금성)
▪회비 : 40,000원
▪신청서접수 : 사무실 ▪선착순마감 : 40명
▪문의 : 산악회장 ☎010-3754-1091

◈매월 셋째주 주일 매 미사전 · 후에 주일학교 후원금을 받습니다

◈청소 및 전례봉사 담당
▪9.16(주일) - 대림2 ▪9.23(주일) - 대림3

◈형제모임

구역	시간	장소
석수	9.16(주일) 11시미사후	성당교리실 이강선(토마)☎010-3719-2101
대림1	9.16(주일) 11시미사후	성당교리실 이대수(스테파노)☎010-5477-9999
경남	9.16(주일) 11시미사후	성당(중층) 홍영기(안셀모)☎010-6246-2899
삼성	9.19(수) 오후6시30분	삼성Apt 101동옆 정자 김병하(젤마노)☎010-9031-3466

◈전례 및 독서자

날짜	시간	전례	독서
9. 23	09:00	구선영 (엘리사벳)	김태준(아나톨리오)
			이영숙(안젤라)
	11:00	홍영기 (안셀모)	최상훈(아우구스티노)
			진경자(모니카)
	19:30	유준상 (아우구스티노)	김진호(요 한)
			이은남(아네스)

◈단체모임

단체	일시	장소
해설단	9.16(주일)11시미사 후	요한실
하상회	9.16(주일)11시미사 후	마르코실
홍보분과	9.20 (목) 저녁미사 후	마태오실
성소분과	9.21 (금) 10시미사 후	마태오실
안나회	9.21 (금) 10시미사 후	마르코실
제분과위원회	9.23(주일)11시미사 후	요한실
성인복사단	9.23(주일)11시미사 후	중층
울뜨레야	9.30(주일) 9시미사 후	마태오실
성체조배회	9.30(주일)11시미사 후	마르코실

◈우리들의 정성(9월 3일~ 9월 9일)

주일미사참석인원(참석율)	633명(26%)
교 무 금	6,240,000원
주일헌금	2,211,500원
사제관건축헌금 2차	661,000원
감사헌금	송욱헌(요셉) 50만원 조진수(요셉) 30만원
사제관건축헌금	익명 30만원 김비호(비오) 25만원

※한신제화 주차장을 이용하시는 교우분들께서는 깨끗이 사용해 주시기를 부탁드립니다.

■ 천주교를 알고자 하시는 분은 본당사무실로 연락바랍니다. ■

미 사 시 간	
월	06:30
화, 목	19:30
수, 금	10:00
첫주(토)	10:00 (성모신심)
토(주일)	19:00 (청소년)
일(주일)	10:30 (교 중)
	16:00 (가정미사)
	19:00 (청 년)

광교1동성당
Gwanggyo 1-Dong Catholic Church

E-MAIL : 2gwanggyo@casuwon.or.kr
카페 : http://cafe.naver.com/gcatholic
주 소 : 16509 수원시 영통구 에듀타운로 106번길 16
(이의동 1348-2) 하이니티연구시설 303호

주임신부 : 이재현 (요셉)
총 회 장 : 김성균 (안드레아)
연령회장 : 정재수 (윤일요한)
(임종, 장례) 010-3827-7696
사무실 : 031) 213-1497
Fax : 031) 213-1498

예비신자 입교식 : 시기별 모집
병자영성체 : 매월 끝주 금요일 오전 10시 미사 후
유아세례 : 짝수달 첫 번째 토요일 청소년 주일 미사 후
† 사무실로 미리 신청하세요.
• 혼인면담 (수원교구 혼인 강좌 수료), 집축복, 상가축복, 차축복

※ 무통장 입금
교무금 : 신한 은행 / 100-028-909454 / 천주교수원교구
건축헌금 : 신협 / 131-018-079357 / 광교1동성당
★ 이름, 세례명 꼭 기재해주세요.

- 광교1동 성당 성전 신축을 위한 공동체 활성화 방안 -
① 묵주기도 300만단 봉헌 ② 주일미사 참례율 30% 이상을 위하여 소공동체 활동
③ 한 세대당 건축 헌금 500만원 이상 봉헌 ④ 주일미사 봉헌금 10,000원 이상 봉헌
⑤ 교무금 70% 이상 책정, 50% 이상 납부 ⑥ 건축 CMS 적극적인 참여!!

✞ 미사 및 행사 안내

성소분과 성소후원회	· 일시 : 9/15일(토) ~ 9/16(일) ※ 미사 전 · 후 성소후원금 받습니다.
주임신부님 사제 연례 피정	· 일시 : 9/17(화) ~ 9/21(금) ▶ 위 기간 본당 평일 미사 없습니다. **※ 월요일 새벽 미사 있습니다.** ▶ 피정에 참석하시는 신부님을 위해 많은 기도 부탁드립니다. - **위 기간 동안 사무실 여름 휴가 관계로 휴무입니다.** 〈사무실 업무는 토요일 오후 2시부터 입니다.〉
추 석 합동위령미사	· 일시 : 9월 24일(월) 오전 10시 : 연도 및 분향 (연도책 지참) 오전 10시 30분 : 합동위령미사 **※ 합동미사에물 :** 미리 봉헌해 주시길 바랍니다. (교육관 입구 봉헌함 또는 사무실) ▶ 연도시 조상님의 이름을 올리기 원하시는 교우분들께서는 **9/16(일)까지 접수**해 주시기 바랍니다. ※ 마감 이후 접수분은 예물로 올립니다. **▶ 추석 상차림은 없습니다.** **✞ 추석 연휴 미사 안내** - **9/25(화) ~ 9/26일(수) 미사**는 봉사자 추석 연휴 관계로 **본당 미사 없습니다.** - 위 기간동안 사무실도 휴무입니다. 〈사무실 업무는 목요일 오후 2시부터 입니다.〉

축
첫영성체를 축하합니다!
- 9월 16일 (일) 초등부 가정 미사 중 -

특 별 헌 금	이번주	교구주일 특별헌금
	다음주	본당 건축헌금

✪ 광교1동 본당 '한가족 한마음 장터 잔치

▶ 일 자 : 10월 28일 (일)
▶ 장 소 : 신축 부지 (다산중학교 맞은편)
▶ 내 용 : 본당 교우들의 친교와 어울림 잔치
▶ 미 사 : 주일 교중미사는 신축 부지에서 합니다.

★ 당일 교육관에서 미사는 없습니다.

※ 자세한 내용은 주보 간지면에 확인 부탁드립니다.

✪ 여성 소공동체 구역별 물품 판매

▶ 주일 교중 미사 후에만 판매 하며, 다음주 판매 물품은 주보 간지면에 기재 되어있습니다.

일 자	물 품	내 용
9/16 1지역 3구역	① 공주 밤 ₩ 7,000원	국 산
	② 참기름 ₩ 10,000원 들기름 ₩ 15,000원	중국산 국 산
	③ 맛간장 ₩ 10,000원	국 산 〈수원교구〉

화답송
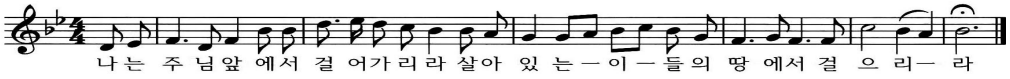

제282호 연중 제24주일 2018년 9월 16일

주임신부 : 황규현(보니파시오)
총 회 장 : 박효남(크리소스토모)
010-6220-4550
연령회장 : 김대용(요한세례자)
010-6310-8531
사 무 실 : ☎ 263-0651
FAX 263-0652

광교2동 성당

(아시시의 St.프란치스코)

E-Mail : gwanggyo@casuwon.or.kr
카페 http://cafe.daum.net/gwanggyocc
16942 용인시 수지구 법조로 225
(상현동 1124번지)

미사 시간 안내	
평일	월 06:30
	화,목 19:30 / 수,금 10:00
토	성모신심 (첫토요일) 10:00
	오후 17:00
주일	09:00 / (교중)11:00 / 19:30
고해성사 : 매 미사 30분전	

••• 성전 건립을 위한 교무금 10,000원 더 봉헌 / 주일헌금 1,000원 더 봉헌 •••

+ 미사 · 전례 +

※ 추석 합동위령미사 안내

월	일	미사시간	비 고
9월	24(월)	09:00	추석 합동위령미사
		10:30	연도(위령기도)
		11:00	추석 합동위령미사
		※ 봉헌 : 1차 헌금 + 합동미사예물 (당일 미사 참례를 못하시는 분들은 미리 사무실에 접수해 주시면 됩니다)	
	25(화)	미사 (X) … 사무실 휴무	
	26(수)	미사 (X) … 사무실 휴무	

※ 22(토), 23(일) 주일미사는 변동 없음.

+ 2차 헌금 봉헌 안내 +

※ 9월 16일 1차+2차 헌금 : 교구주일
※ 9월 23일 2차 헌금 : 건축헌금

+ 공지 사항 +

※ 예비자 교리반 개강 안내
· 일시 : 9. 2(일) 09:30~10:30
※ 매 주일 오전 9:30 수업

※ 악기를 기증 받습니다.
· 가정에서 사용하지 않는 기타, 키보드, 플룻 등을 기증받습니다.
·☎ 성당 사무실 263-0651

※ 성가단원 모집 안내
·파트 : 알토, 테너, 베이스
·☎ 심동수(루치아노) 성가단장 010-9222-4830

※ 사회복지분과원 모집
·☎ 황원주(토마스) 분과장 010-2103-8347

+ 소공, 단체회합 +

※ 청소년위원회 회의 : 9. 15(토) 5시 미사 후
※ 첫영성체 부모 교리 : 9. 15(토) 5시 미사 후
※ 꾸르실료 입소자 준비 모임 : 9. 16(일) 9시 미사 후
※ 연령회 회의 : 9. 16(일) 교중미사 후, 마리아방
※ 상록자이 구역 : 9. 18(화) 오전 10:00, 4207-401
※ 40단지 형제회 : 9. 19(수) 오후 8:00, 성당 카페
※ 성체분배권자 회의 : 9. 29(토) 오후 5:00 미사 후,

+ 성당 청소, 신자들의 기도 +

구 역	청 소	신자들의 기도	
참누리2, 현대, 광교스타클래스	9.14	9.16	연중 제24주일
40단지2, 상록자이, 호수마을	9.21	9.23	대축일 경축이동

+ 봉헌금 현황 +

(9월3일 ~ 9월9일)

구 분	금 액(원)	비 고
교 무 금	5,635,000	52명
1차 헌금	2,611,800	연중 제22주일
2차 헌금	1,159,500	건축헌금
건축헌금	690,000	12명
감사헌금	350,000	5명
합 계	10,446,300	
건축헌금	이윤선(5만) 문은숙(5만) 김영순(5만) 김OO(5만) 정의태(5만) 이정희(14만)	한상익(16만) 공종진(2만) 임미자(2만) 유지만(3만) 김춘자(5만) 고복희(2만)
감사헌금	조정화(5만) 정민영(5만) 김미선(5만)	김민정(10만) 양채아(10만)

※ 자동이체 : 우리 1005-102-173851 (재)천주교수원교구
신협 131-014-931483 광교2동성당
※ 반드시 '교무금 책정자 명의'로 송금 바랍니다

+ 새로 오신 교우님 환영합니다 +

성명	세례명	주소	직전본당
양윤호	안드레아	40단지 4008-1001	태국
하계숙	율리아나	상록자이 4203-2302	창동

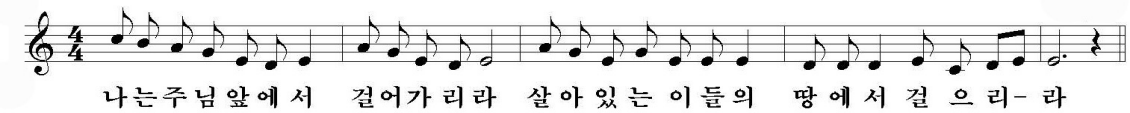

광남동성당
성 유진길(아우구스티노)

(12783) 광주시 옥토골길 33-47
E-mail : gwangnam@casuwon.or.kr
광남동카페 : 광남동성당 그리고 우리
장지동카페 : (가칭)장지동성당
본당신부 : 정연혁 베드로니오
사 무 실 : 798-3520, fax: 798-3521
총 회 장 : 신호섭 돈보스코 010-4275-3657
연령회장 : 이해린 베드로 010-4321-7079

미사	
월	: 오전 6시
수・금	: 오전 10시
화・목	: 오후 7시 30분
토	: 오전 10시(성모신심미사) 오후 7시 30분(청소년 미사)
주	: 오전 6시, 8시, 11시(교중미사) 오후 4시(어린이미사)
목	: 오전 10시 장지동미사

◈ **한국 평신도 희년**(2018년 11월 11일까지)
* 마지막 성지순례: 10월 23일(화), 죽산성지

◈ **9월은 순교자성월입니다.**
* 한국 순교성인 대축일은 9월 20일.
  사목적 이유로 주일로 옮겨 지낼 수 있음.
  => 올해는 9월 23일로 이동하여 지냄
* 성 유진길 아우구스티노께서는 1839년 9월 22일에 서소문에서 참수 치명
* 성지순례: 개인, 가족, 단체로 갑시다.

◈ **추석 합동 위령미사:** 9월 24일(월) 11시
* 연도 및 분향: 10시 20분

◈ **미리내성지 순교자 현양대회 (교구차원)**
* 일 시: 9월 27일(목) 오전 8시 30분 출발
* 신 청: 사무실로 9월 15일까지

◈ **초등부 성지순례**
* 일 시: 9월 30(주), 4시 미사 없음.
* 신 청: 9월 23일(주)까지
* 문 의: 010-6315-3241(초등부교감)

◈ **10월은 묵주기도성월입니다.**
* 매일 저녁 8시 혹은 저녁미사 후에 성모상 앞에서 묵주기도를 바칩니다.

◈ **천진암성지 세계평화의 성모상 대관식**
* 일 시: 10월 6일(토) 17시 30분
* 장 소: 천진암성지 성모성당

◈ **예비신자 입교식:** 10월 7일(주) 교중미사
* 2019년 부활 세례반 (4월 21일)
  1) 주일반: 오전 9시 반
  2) 목요일반: 저녁 미사 후
* 2019년 1월 13일 세례반, 외짝교우 대상

◈ **본당신자 전례교육(봉사자 필수)**
* 일 시: 10/11, 10/18, 10/25,
  11/8, 11/15, 11/25 목요일 미사 후

◈ **제24차 교구 성경잔치**
* 일 시: 10월 14일(주) 09:00-16:30
* 장 소: 효명중학교
* 내 용: 경시대회, 암송대회, 그림그리기, 글쓰기, 성경 작품 및 노트전시, 말씀 체험장
* 문 의: 010-8755-8942(장철경 칸네라)

◈ **본당의 날: 10월 21일(주) 예정**

◈ **성모회에서 지속적으로 물품 판매합니다.**
* 수익금은 장지동성당 신축기금으로 봉헌
* 성모회원 모집합니다.(010-8738-3718)

◈ **성전 봉헌식과 (가칭)장지동 본당 설립**
* 내년 5월 중에 성전 봉헌식을 할 것입니다.
* (가칭) 장지동 본당 설립 준비를 위해서
  1) 미사 전에 묵주기도와 준비기도 봉헌
  2) 장지동으로 가실 구역 성경 필사
* 장지동성당 카페: http://cafe.daum.net/jjdsd
* 준비 위원장 (이윤철 요한): 010-6344-0639

◈ **본당 청소 및 주일 전례 봉사 구역**

9월 15일(토)/ 9월 16일(주)	6구역
9월 22일(토)/ 9월 23일(주)	7구역

◈ **2차 / 목적헌금 헌금 지향**

이번 주일	교구주일
다음 주일	본당 부채상환

◈ **지난 주간 봉헌 (9월 3일~9월 9일)**

주일헌금	2,406,000
2차헌금(부채상환)	809,000
교무금	4,655,000
부채상환(건축)	1,365,000
장지동 분당 준비 봉헌금	5,800,000

◈ **본당 계좌 번호**
* 교 무 금 신협 134-001-166795 광남동성당
* 건축(광남)신협 134-002-658629 광남동성당
* 건축(장지)신협 134-002-658636 광남동성당

소공동체 위원회	첫째 주일 09:00	연령회	첫째 주일 교중미사 후
전례 위원회	셋째 주 수요일 19:00	울뜨레아	첫째 주 금요일 19:30
제분과 위원회	둘째 주 수요일 19:00	꾸리아	셋째 주일 09:00
청소년 위원회	셋째 주 수요일 20:00	M.E	셋째 주 금요일 19:00
평단협 위원회	넷째 주 수요일 19:00	성소후원회	넷째 주일
빈첸시오회	둘째 주일	봉사자교육	마지막 주일 교중미사 후

예비자교리시간	
화	20:00
목	10:00
일	09:30
교무금납입계좌	
신협 131-001-309660	

광명성당

(노동자의 모범이신 성 요셉)

주임신부 최황진(라파엘) 총 회 장 010-6603-6412
사 제 관 02)2688-0745 연령회장 010-9682-3259
수 녀 원 02)2688-0743 팩 스 02)2615-0151
사 무 실 02)2688-0742 gwangmyeong@casuwon.or.kr
주 소 ㊞14286 경기도 광명시 오리로995번길 9(광명4동)

미 사 시 간		
주일	토	19:00(청소년)
	일	06:00(성인) 11:00(교중) 15:00(어린이) 19:00(청년,떼제)
평일		월-20:00 화-19:30 / 수-10:00 목-19:30 / 금-10:00

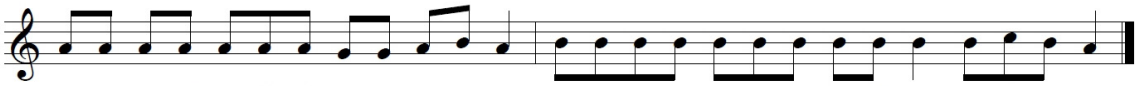

나 는 주 님 앞 에 서 걸 어 가 리 라 살 아 있 는 이 들 의 땅 에 서 걸 으 리 라

오늘은 **교구주일**로 **특별헌금**이 있습니다.

영 축 명

주임신부님(라파엘,9/29)의 영명축일을 모든 신자들이 기쁨으로 축하드립니다.

일시 : 2018년 9월 16일 교중미사 후

(미사 후 국수잔치가 있습니다.)

▣ 예비신자 모집(계속)
- 이번 예비신자 모집은 **10월7일까지** 계속 접수 받습니다.

▣ 추계 사제연수 및 미사 변경 안내
- 일시 : 9월17일(월)~20일(목)
- 17일(월)~19일(수) 미사는 없습니다.

▣ 추석 합동위령미사 안내
- 우리 고유 명절인 추석을 맞아 합동위령미사를 봉헌합니다. 정성스럽게 예물을 준비하시어 사무실 또는 성전뒤편 봉헌함에 미리 봉헌해 주시기 바랍니다.
- 일시 : 9월24일(월) 11:00, (저녁8시미사 없음)
- 미사시작 30분전부터 연도/분향이 있습니다.
- 9월25일(화)은 미사가 없으며, 본당전체 휴무입니다.

※ 9월23일(주일) 저녁미사는 떼제미사가 아닌 일반미사로 봉헌됩니다.

▣ 대입 수능수험생을 위한 9일 기도 안내
- 기도 일정 : 9월22일(토)~11월14일(수)
- 첫 모임 : 9월22일(토) 저녁미사 후 베드로방
- 본당수녀님께 문의하시기 바랍니다.

▣ 제24차 교구 성경잔치
- 일시 : 10월14일(주일) 09:00~16:30
- 장소 : 효명중학교

※ 자세한 내용은 본당게시물 또는 사무실에 문의하세요.

▣ 초등부 첫영성체 및 세례식 안내
- 일시 : 10월7일(주일) 교중미사 중
- 주님을 처음으로 받아 모시고 일치하려는 우리 어린이들이 항상 주님 뜻에 따라 살아갈 수 있도록 많은 기도 부탁드리며 축하해 주시기 바랍니다.

▣ 성모회 회원 모집
- 성모회에서 함께 봉사할 회원을 모집합니다.
- 성모회는 성모님의 마음으로, 예수님의 사랑으로 본당공동체를 위해 봉사하는 단체입니다.
- 문의 : 010-4876-0547(회장, 이경호미카엘라)

▣ 금주의 모임과 행사
-18(화)10:00 Cu.직속Pr.
20:00 Co.직속Pr. / 빈첸시오회
-19(수)10:30 반석노인대학
20:00 성령기도회 / 마니피캇성가대
-20(목)20:30 평단협/전례분과/중고등부교사회
-21(금)19:30 청소년위
-22(토)10:00 파티마의세계사도직

▣ 전입을 환영합니다.(9월3일~9월9일)

구역반	이름	세례명	가족수	계시던 곳
성령-2-1	이옥순	엘리사벳	1명	서울/화곡본동

▣ 감사합니다.(9월3일~9월9일)
- 교 무 금 : 5,080,000원
- 주일헌금 : 3,881,100원(연중제23주일)
- 감사헌금 : 최용신필립보(30만), 윤용미에스텔, 정영애수산나(각20만), 김호정엘리사벳(10만), 송진영안젤라(5만)

▣ 교무금 책정현황 (9월13일 현재)

총세대수	책정세대	미책정세대	책정비율
1,763세대	683세대(3↑)	1,080세대	38.7%

※ 아직 2018년도 교무금을 책정하지 않으신 세대는 속히 책정하여 주시기를 바랍니다.
※ 교무금은 교회법에서 정한 신자의 의무입니다.

▣ 미사참례 현황 (봉헌봉투통계 기준)

주일	참석	참례율
9월 2일	1,031명	27.8%
9월 9일	1,045명	28.2%

경희 한사랑 한의원	루이까스텔	부어치킨	미건의료기
중풍/치매/통증/비만/소아/자동차보험 광명농협앞 정우진내과건물3층 원장 한의학박사 한진안(비안네)	남녀의류 / 골프웨어 광명사거리역 1번출구 앞 노선갑(루도비코)	치킨/호프, 단체석 완비 광명사거리역 1번출구 옆 신정희(비비안나),이태우(니콜라오)	무료체험관 · 방문고객 선물증정 와세다빌딩 골목 3번째건물 3층 박해용(요한)
☎ 2060-1079(한방친구)	☎ 2613-8208, 010-3521-8396	☎ 2617-9595	☎ 2615-8875

모든 천주교 신자는 소공동체모임(반모임/형제모임)에 참여하는 것이 우선입니다.

☧ 광문성당

(성 요한 보스코)

주임신부 : 강유빈(도미니코) ☎ 2616-1321
사 무 실 : ☎ 2611-1321 FAX 2611-1322
연령회장 : 010-8986-6865
주 소 : ㊞ 14283 광명시 원광명안로21
E - mail : gwangmun@casuwon.or.kr

미 사 시 간		
주일미사	토요일	16:00(어린이) 19:00(중고등부)
	주 일	09:00 11:00(교중미사) 19:00(청년미사)
평일	월 화, 목 수, 금 토	06:30 19:30 10:00 10:00(첫토요일)

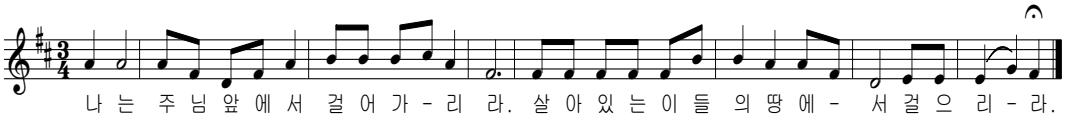

☧ 특별헌금

건축기금을 위한 특별헌금이 있습니다.

☧ 23일(주일) 미사 - 09:00, 11:00

<u>당일 저녁미사 없습니다</u>.

☧ 추석 합동위령미사 - 24일(월) 11:00

합동미사예물은 사무실 또는 봉헌함에 미리 봉헌 해 주시기 바랍니다.

☧ 예비신자 입교식 - 10월14일(주일)

선교에 관심 가져 주시기 바랍니다.

☧ 10월 환자영성체 - 3일(수) 14:00

*신 청 : 30일(주일)까지

☧ 주계표(8/28~9/2)

수 입		지 출	
적 요	금 액	적 요	금 액
교무금	1,560,000	후원금	1,400,000
주일헌금	1,971,800	소모품	12,300
특별헌금	492,000	수도광열	733,330
감사헌금	140,000	수수료수선	179,640
건축헌금	490,000	건축기금	5,000,000
후원금	3,300,000		
잔액반납	962,060		
미사예물	580,000		
	9,495,860		7,325,270

☧ 건축헌금(2018) *누계 27,549,800원

*8일~13일 :고리아(3만원),신라파엘(2만원)
이스테파노(10만원), 박엘리사벳(1만원)
이요셉피아(2만원)

☧ 매월 첫 목요일저녁 가정미사

☧ 2019년 성당달력 광고주 모집 (5명)

☧ 어린이미사 없습니다. - 22일(토)

부모님과 함께 미사 참석 바랍니다.

☧ 성정현(아타나시오)부제품 준비기도

*일 시 : 10월13일(토)~12월5일(수) 14:00
*장 소 ; 유아방
*구역별 배당은 게시판 참조 해주세요.
*더불어 본당 예비 성소자를 위해서도 함께 기도 해 주시기 바랍니다.

☧ 추석연휴 사무실 근무 없습니다.

******* 25일(화), 26일(수) *******

☧ 모임안내

*16일(주일) 12:30 소공동체위원회
*20일(목) 20:30 상임위원회

☧ 미사참례 현황(연중제23주일)

요 일	미 사	참석	%	헌 금
8일(토)	16:00	53	4.5	85,000
	19:00	54	4.5	258,000
9일(주일)	09:00	111	9.3	496,000
	11:00	157	13.2	849,000
	19:00	30	2.5	160,000
합계		405	34	1,294,000
				554,000

(전체신자수 : 503세대 1,190명)

☧ 우리의 정성

*교무금 : 3,710,000
*감사헌금 : 고요아킴(30만원)
하바오로(5만원), 박아네스(2만원)

광북성당

St. Augustine Catholic Church

본당 복음화 목표

"신앙의 기쁨!
젊은이와 함께!"
"얼마나 사랑스럽습니까!"
(시편 84,2)

"얼마나 사랑스럽습니까!" (시편 84, 2)

단체회의 • 모임

헌금위원회	9월16일(주일) 미사 후
천주의 성모 Cu.	9월 18일(화) 오후2시
전례단	9월 20일(목) 미사 후
성모성심 Cu.	9월 20일(목) 미사 후

전례담당 및 청소

날 짜		9월 15일 ~ 16일	9월 22일 ~ 23일
청 소		마태오 1,2구역	요한 3,4구역
전 례		요한지역	루카지역
독서자	오전 6시	손정란 멜라니아 서연순 실비아	루카 3구역
	오전 11시	박인성 베네딕도 홍명선 임마누엘라	루카 1구역

우리들의 정성 (9월 3일 ~ 9월 9일)

주일헌금	2,664,500원	교무금	3,310,000원
감사헌금	570,000원		
빈첸시오회	85,000원	성소후원회	138,000원

◐교무금 자동이체 안내◑

• 교무금을 자동이체,인터넷뱅킹 및 폰뱅킹을 이용하여 납부 하실 수 있습니다.
(※자동이체는 거래은행에 가시어 직접신청)
• 입금계좌 : 신협 03166-12-004887
• 예금주 : 광북성당
※빈첸시오회비와 성소후원회비 연말정산가능

교무금은 신자의 의무입니다. 매월 주님께 감사하는 마음으로 정성껏 바쳐야 합니다. 전입 오신 분이나 새로 책정하실 분은 사무실로 오시어 신청하시기 바랍니다.

✤ 2019 년도 본당 달력 광고 접수 ✤

• 광고비 : 250,000원 (총 10개 업체)
• 접 수 : 사무실 (02-2689-1998)
• 마 감 : 10월 31일(수)
※접수순으로 게재.

「광북성당 가족으로 초대합니다.」

선교는 우리에게 주신 가장 큰 사명이자 은총입니다. 신자분들의 많은 관심과 인도 바랍니다.

• 환영식 : 10월 7일(주일) 오전 11시
• 예비자접수 : 주일미사 후 ~ 성전입구

전례안내

✤연도제

• 일시 : 9월 20일(목) 저녁6시40분부터 연도시작~
• 주관 : 연령회

✤한가위 합동 위령미사

• 일시 : 9월 24일(월) 오전 6시, 11시
• 미사 전 조상님들을 위한 연도와 분향 (10시 10분부터~)
※고향에 내려가시는 신자들은 조상님들을 위한 위령미사를 미리 봉헌하시기 바랍니다.

✤유아세례

• 일시 : 10월 7일(주일) 교중미사 후
• 신청마감 : 10월 5일(금)
• 준비물 : 세례신청서, 감사예물, 초

행사 및 모임안내

✤수험생을 위한 부모 첫 모임

• 첫모임 : 9월 16일(주일) 교중미사 후 101호
• 기도시작일 : 9월 23일(주일)
• 수험생을 둔 부모님은 꼭 참석하시기 바랍니다.

✤무지개 산악회 9월 산행

• 산행지 :도덕산 ~ 구름산 둘레길
• 산행일시 : 9월 29일(토) 오전 10시
• 집결 : 성당 앞 집결
• 연락처 : 김 필 수 요한사도 ☎ 010-9099-3340

✤9월 차 봉사 : 천주의 성모 Cu

우리농 한가위 물품판매

품 목 : 송편, 과일, 유과, 제수용품 등
문 의 : ☎ 010-3493-2325 (예약 받습니다.)
♥우리 농산물을 이용합시다.

주임신부	정진성 아우구스티노	☎ 2615-9342	광명시 연서일로 43 (철산동 광북성당) ☎ 2689-1998 · FAX : 2689-1999
전교수녀	최 선 주 갈라	☎ 2615-9341	성당 까페 : cafe.daum.net/kb~sd
총회장	문 보 선 아담 ☎ 010-7759-0304		연령회장 최 승 주 요셉 ☎010-2906-9324

▪주임신부: 김화태(제르바시오)
▪보좌신부: 손명준(마르코)
▪전교수녀: 최(데레지아),박(노엘라)
▪종 회 장: 김호영
(프란치스코 하비에르)
☎010-4325-6198
▪연령회장: 지옥순(모니카)
☎010-4735-5159
▪사 무 실: ☎ 761-1950~1951
▪유치원수녀: 양(요안나)
☎ 761-1955

천주교 수원교구 제2대리구
성 김대건 안드레아 광주성당

http://www.me4.or.kr
E-mail: gwangju@casuwon.or.kr
경기도 광주시 경안안길44

미사 시간 안내

주일	토	오후4시(어린이), 오후 7시(중고등부)
	일	오전 7시, 오전 9시, 오전 11시(교중) 오후6시(청년),오후9시 오후1시30분(이주민 영어미사)
평일	월	새벽 6시
	화수목금	오전 10시(공통), 오후 7시(공통) (성시간: 첫 목요일 오후 7시 미사 후)
	토	오전 10시 (성모신심미사: 첫 토요일)

2018년 주제 말씀 "당신 말씀은 제 발에 등불, 저의 길에 빛입니다." (시편119장105절)

1주간 성경말씀	"저희에게 믿음을 더하여 주십시오."	(루카복음17장5절)
2주간 성경말씀	"너희가 나를 사랑하면 내 계명을 지킬 것이다."	(요한복음14장15절)
3주간 성경말씀	"너희는 하느님과 재물을 함께 섬길 수 없다."	(루카복음16장13절)

✿이번 주에는 교구주일 특별헌금이 있습니다.

✿추석 미사 안내
•9월24일(월) 오전7시, 오전10시

✿추석 합동위령미사예물을 사무실로 신청하시면 성전 입구 병풍에 명단을 올려드립니다.
•기부금영수증 처리하실 분은 봉헌자를 교무금 납부자로 기재해 주세요.

✿본당 설정 60주년 기념행사 참가 신청
•일시: 10월27일(토) 11시, 천진암성지
•신청: 9월15일,16일 매 미사 때
•신청방법: 성전 입구에서만 신청

✿본당 설정 60주년사 책에 아래와 같은 내용의 사진을 수록하고자 하오니 해당 사진이 있으시면 뒷면에 성명과 연락처를 기재하시어 사무실로 제출바랍니다.
-성당 느티나무 사진
-역대 신부님, 수녀님과 함께한 사진
-세례성사, 견진성사 사진
-성모유치원 행사 사진

✿2018년 평신도 희년 수원교구 마라톤/걷기대회
•일시: 10월 3일(수) 오전8시30분
•장소: 미리내성지(103위 대성전 앞 잔디밭)
•참가비: 10,000원(고등학생까지 무료)
•신청기한: 9월16일(주일)까지 •신청: 사무실
※자세한 내용은 게시판 포스터 참조.

✿사회복지기금 마련을 위한 추석선물셋트 예약판매
•제품: 홍삼농축액(40,000원), 침향환(80,000원)
•신청: 매 미사 때 성전 입구

✿추석 송편 예약판매 (1Kg 1만원)
•신청: 소공동체 구역장·반장

✿수험생을 위한 '54일 기도' 모임 신청
•일시: 9월22일(토)~11월14일(수) 오후7시 미사 후
•장소: 성전 •준비물: 묵주
•신청: 사무실
•문의: 오은순(클라라) 010-8347-4012

✿본당 설정 60주년 기념행사 당일, 그라시아 성가단과 함께 성가 봉사하실 분을 찾습니다.
연습은 주일 교중미사 후 2시간 합니다.
•문의: 성가단장 성기석(마태오) 010-5395-2808

✿성령기도회
•일시: 9월18일(화) 오후 7시 미사 후
•장소: 지하강당

✿9월 단체 월례모임

구역장•반장 교육	28일(금) 20시

✿전례 및 청소봉사
:지월·세광구역(9.15~16) 동보·산호구역 (9.22~23)

✿전입교우를 환영합니다. (9월3일~9일)

구역-반	성 명(세례명)	구역-반	성 명(세례명)
경안1-3	김옥연(실비아)	브라운·우림-1	고소정(레지나)
목현1-5	임종찬(스테파노)		

✿우리의 정성 (9월3일~9일)

교무금	8,325,000	주일헌금	5,561,300

청소년후원금: 안재분(아녜스)(5만원)
감사헌금: 김갑연(5만원),김은영(20만원),김하(10만원)
이연순(10만원),이재진(5만원),익명(1만원)
익명(2만원),익명(9만원)

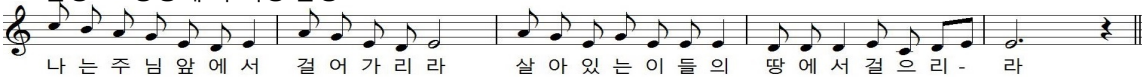

타파웨어
쿠킹스튜디오
경기광주점
글로벌 홈파티스
경안안길 46-3
김민정(요안나)
010-5057-7762
☎ 699-3322

대산현대모터스
종합자동차정비업체,판금도장, 사고차 보험수리
경충대로1507-10
김남용(요셉)
김단순(마리아)
☎ 798-9345

필 치과
임플란트,치아성형
보철치료,사랑니발치
성당교우 특별 할인
경안동 83-21(성당 앞)
문영필(루도비코)
☎761-2875

광주 온누리 약국
정확한 병·의원처방조제
종합병원 처방전문
경안동 30-3
로얄팰리스102호
윤성한(바르톨로메오)
☎761-2229

곽만근 갈비탕
갈비탕,갈비찜,갈비전골
탄벌동 18-24
우리은행 옆
이혜선(안젤라)
☎ 766-1560
010-5274-7976

◀본당 설정 60주년을 맞이하여 전 신자 묵주기도 100만단 바치기▶

천주교구산성당

주보성인 : 성 김성우 안토니오

주소 : 경기도 하남시 미사강변북로 99
홈페이지 : www.gusan.org
다음카페 http://cafe.daum.net/daumgusan

주임신부: 최병용 마티아
총 회 장: 권익만 벨라도 010-3714-9856
연령회장: 최병달 안또니오 010-3757-2761
사 무 실: 031)792-4631
F A X: 031)792-1770
E-mail : gusan@casuwon.or.kr

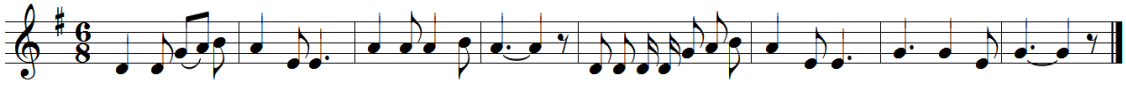

✝ 주님의 성전 건축을 위한 우리의 실천사항

✝ **영적 봉헌** - 묵주기도 500만단
✝ **물적 봉헌**
- 교무금 책정과 책정률 높이기
- 현 교무금의 10% 증대
- 교무금 13개월 납입
- 매월 첫째 주일 "만원 Day"

✝ **전입교우**
- 미 전입교우 찾기를 통한 전입률 높이기

✝ **우리의 목표** - 5년 이내 50억 적립

✝ 한가위(추석) 합동위령미사 안내

일시: 9월 24일(월) 오전 11시(미사 1대 봉헌)
한가위 미사는 돌아가신 조상들과 연령들을 위한 합동 위령미사로 봉헌됩니다.(10시 30분 짧은 연도)
※ 합동미사에물 사전 접수: 사무실
※ 9월 25일~26일 사무실 휴무 및 미사 없습니다.

✝ 첫영성체반 9월 30일(일) 배론성지 순례

순교성인들의 믿음을 본받아 믿음을 굳건히 지키는 신앙인이 되도록 성령의 은총을 청하며 주님의 사랑을 체험할 수 있는 귀중한 시간이 될 수 있도록 많은 기도 바랍니다.

✝ 첫영성체 초 봉헌 안내

23명의 어린이가 10월 7일(주일) 예수님과의 첫 만남을 기다리고 있습니다. 우리 신앙의 미래인 첫영성체 어린이들을 위한 초 봉헌에 많은 참여와 관심과 사랑을 함께 동참해주세요.

※ 초 봉헌금 접수: 사무실

✝ 9월 일정 안내

세례자 첫 고해: 9월 18일(화) 오후 7시
Cu. 월례회: 9월 20일(목) 저녁 미사 후

✝ 새 성전터 평일 오전 야외 미사 봉헌 안내

9월 19일(수)	9월 21일, 28일(금) 성경공부로 인해 본당에서 미사드립니다.
9월 26일(수) 미사없음	

※ 우천 시에는 본당에서 미사가 봉헌됩니다.

✝ 소공동체 반모임 장소 및 안내

지역	구역(A)	반	월/일/요	시간	장소(동/호)	연락처
사랑	10 A	1,3	9.17.월	10:00	새성전터회합실	010-3098-7713
은총	형제		9.21.금	20:00	407동 2101호	010-2729-6126
평화	평화지역(미사동) · 기타지역 반모임은 필요시 사무실에서 관리합니다.					

✝ 가두선교 환경미화 안내

일 시: 10월 7일 오후 1시
참가자: 전 단원 Pr.

✝ 본당에 울뜨레야가 재설립 되었습니다.

입회문의: 010-3735-6126

✝ 교무금 자동이체 안내

기부금 성명과 동일한 성명으로 입금바랍니다. 간혹 입금명의가 번호 및 교무금으로 표시가 되어 현재 기타헌금으로 입금되고 있사오니 꼭 자동이체시 본인명의 기록을 확인과 **세례명 첫 자를 함께** 넣어 이체해 주시면 교무금 수납 업무에 큰 도움이 됩니다.

예) 홍길동(마티아) - **홍길동 마**

계좌번호: 신협 131-002-040300(예금주: 구산성당)

※ 정성어린 교무금 납부에 항상 감사드립니다.

미 사 안 내		
평일	월	오전 6시
	화, 목	오후 7시 30분
	수, 금	오전 10시(새 성전터 야외미사)
주일	오전	9:00(일반), 11:00(교중)
	오후	19:30(직장인)
	토요일	오후 4시(어린이), 오후 7시 30분(주일)
특별2차 헌금		건축헌금
주일미사 참례율		817명 / 30%

미사안내봉사	
9/15 19:30	순결하신 어머니
9/16 09:00	사랑하올 어머니
9/16 11:00	자비의 모후
9/16 19:30	바다의 별
예비자교리	
주일	09:30
화, 목	20:00

성 사 안 내	
고해성사	미사 전 20분
유아세례	2,4,6,8,10,12월 셋째 주 토요일 오후 2시
병자영성체	매월 첫째 주 금요일
집,차축복	1주 전
혼인면담	2-3개월 전
병자성사	위급 시/구·반장 신청

감사미사 안내		
평일	월	오전6시
	화	오전10시 / 오후7시30분
	수	오전6시 / 오전10시
	목	오전6시 / 오후7시30분
	금	오전6시 / 오전10시
	토	오전10시
토		오후7시30분(주일/중고등부)
주일		오전6시/ 오전8시30분 / 오전11시(교중) / 오후4시 (어린이) /오후7시30분(청년)

구성성당

성 유대철 베드로

경기 용인시 기흥구 마북동162-43 [16910]
(경기 용인시 기흥구 구교동로 118번길8)
☎ 286-3555, 3550 / 팩스 286-3557
다음카페: http://cafe.daum.net/2863555

주임신부: 정운택 D.안드레아 ☎ 286-3551
보좌신부: 양현직 요한사도 ☎ 286-3590
전교수녀: 강 미카엘라
김 라이문도 ☎ 284-3552
총 회 장: 오학성 안드레아 ☎ 010-5214-5308
연령회장: 정락준 요셉 ☎ 010-3630-4680

성시간-매월 첫목 저녁미사후	유아세례-홀수달 첫토11시	혼인면담 및 예식,집축복,차축복-희망일
성모신심미사-매월 첫토10시(임산부안수)	청소년 미사 매월 둘째토10시	병자영성체-매월 첫목 오후1시
병자미사-매월 셋째토10시(병자안수)	성가정을 위한 미사-매월 넷째토10시	쉬는교우를 위한 미사-매월 다섯째토10시
예비신자 교리반 안내- 화 오전11시, 목 오후8시30분, 토 오후5시30분(중고등부), 주일 오전9시40분		

▣ 말씀에서 사랑을, 성사에서 은총을!
▣ 오소서 성령이여, 새로 나게 하소서!

▣ 9/16 연중 제24주일
▷교구주일을 위한 2차 헌금
- 예비신학생 모임: 오후2시~4시(교육관)
- 전례위원회 월례회의: 오전9시30분
- 평단협위원회 월례회의: 오전9시50분
- 홍보분과 월례회의: 오전11시 교중미사후

♣ 축 영 명 ♣
주임신부님의 영육간 건강을 위하여
많은 기도 부탁드립니다.
교중미사 후 비빔밥 있습니다.

▣ 고춧가루 2차 공급
-일시: 9/18(화)~20(목)
오전 10시 미사후~12시까지 3일간
-문의: 김미애 도미니카 010-5322-9243
(*3일간 못 찾아가신 분은 추석 후 공급)
◦ 성령기도회: 9/19(수) 오전10시30분
◦ 빈첸시오회 회합: 9/19(수) 오후8시20분
◦ **여성소공동체 월례회의**: 9월 중에는 없습니다.
◦ 평화의모후Cu.월례회의: 9/20(목) 저녁미사후
◦ 제분과위원회 월례회의: 9/22(토) 오전10시 미사후

▣ 9/23 성 김대건 안드레아와 성 정하상 바오로와 동료 순교자들 대축일

▣ 44기 예비신자 입교식
-일시: 9/30(주일) 교중미사중
-문의: 안영희 비르짓다 010-3178-2019

▣ 전입교우 환영식
-일시: 9/30(주일) 교중미사후
-대상: 2018년 6/4~9/2 전입교우
-장소: 1층 대교리실
-문의: 이화창 바오로 010-8225-5966

▣ 한가위(추석) 합동위령미사
-일시: 9/24(월) 오전6시, 11시
※매 미사 40분전 연도 및 분향
(연도책 지참해 주시기 바랍니다.)
※합동위령미사 예물봉투는 사무실 또는 예물 봉헌함에 봉헌해 주시기 바랍니다.

▣ 매주 목요일은 반(형제) 기도회의 날
본당 신자들은 기본적으로 거주지 구역 반 소속이기에 여러 단체에 소속하여 활동을 하여도 기본적으로 반(구역)기도회에 꼭 참석하여야 합니다.

▣ 꽃그림 및 동양화 전시회(만남의방)
-꽃그림: 10/4(목)~10/9(화)
-동양화: 10/10(수)~10/14(주일)

▣ 본당의 날 사랑나눔 바자회
-일시: 10/7(주일) 성당 마당
*물품 기증 받습니다.(옷,가방,신발,모자,머플러 등 기타)
-문의: 사회복지분과장 010-8729-2174

▣ 본당의 날 단내성지후원회 바자회
-일시: 10/7(주일) 성당 마당
*사용하지 않은 새 물건(의류품 제외) 기증, 후원 받습니다.
-문의: 임서연 스텔라 010-6208-1072

▣ 초등부 가을 성지순례
-일시: 10/14(주일) / -장소: 은이성지
-참가비: 5,000원
-대상: 유치부(6,7세)~6학년

▣ 여정 성경공부 안내(역사서2)
-일시: 매주 화요일 오전10시 미사후
-문의: 박선아 율리아나 010-7138-4899

▣ 주일미사 참례 현황

일 시	전체신자수	주일참례자수	참석율
9/9	7,451	2,201	29.53%

일 자	전례/청소구역	주차봉사Pr.	
9/16 (주일)	동일2차2구역	08:30	상지의옥좌
		11:00	즐거움의샘 바다의별
9/23 (주일)	래미안2차 1, 2구역	08:30	의덕의샘
		11:00	무염시태 믿음의샘

▣ 전례성가 안내

날짜	입당	봉헌	성체	파견
9/16	451	342, 216	344, 163	289
9/23	287 (1-3)	215, 332	504, 497	287 (4-5)

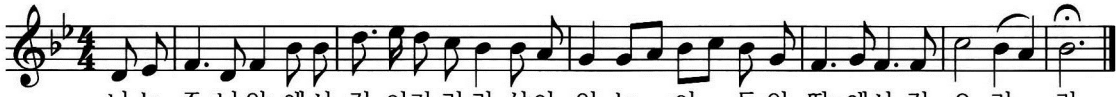

미사시간 안내		
주일	09:00시 11:00시	
평일	월 06시	화,목19:00시
	수,금 오전10시	토16시(어린이) 저녁 19:00시
고해성사	미사30분전	
예비자교리 (주일) 9시30분		

군 자
(성 김대건 안드레아)

사무실 :☎ 495-8935 / FAX : 495-8938
우-15069 경기도 시흥시 군자로 534번길 27

주임신부 : 이 규 성 (요 셉)
수녀원 : 오(프란치스카)
총회장 : 이 정 례 (비 아)
☎ 010-4740-0181
연령회장 : 강 철 구(바오로)
☎ 011-9771-6208
Email:gunja@casuwon.or.kr

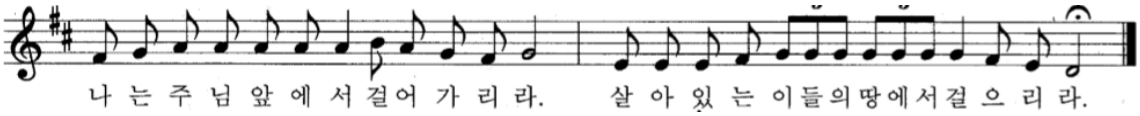

2018년 군자본당 복음화 실천방향

1. 우리가족 냉담자 회두하기
2. 매 달 첫 주일 전신자 재교육 참여하기
3. 평일미사 매 주 1회 이상 참례하기
4. 건축헌금 월 1만원 더하기
5. 매일미사 독서, 복음 읽기

✝ 미사예절을 지킵시다 ✝

성전은 하느님께 바치는 제사가 거행되며, 기도하는 거룩한 장소입니다, 보다 경건한 마음으로 미사에 참례 할 수 있도록 해야 하겠습니다

1. 단정한 옷차림으로 미사에 참례합시다.
- 민소매 혹은 많이 비치는 옷과 짧은 바지는 삼갑시다.
- 맨발 또는 슬리퍼로 미사에 참례하는 일이 없도록 합시다.
2. 늦어도 미사시작 10분 전에는 도착하고, 마침 성가가 끝날 때까지는 자리를 지킵시다.
3. 주보 또는 성가책으로 부채질을 하지 맙시다.
4. 휴대폰 전원은 미리 꺼두셔야 합니다.

우리의 작은 희생이, 하느님께 큰 기쁨이 될 것입니다

◈ 군자성당 설립 25주년 선포식
일시 : 2018년 9월 16일(일) 교중미사 중

◈ 예비신자와 대부모 만남의 날
일시 : 9월16일(일) 교중미사 후
장소 : 예비자 교리실

◈ 9월22일(토) 어린이 미사 없습니다

◈ 백암성당 고구마 판매 접수 받습니다 (성모회)
10kg 1박스 35,000원 (10월14일(일) 배분함)

추석 및 연휴 기간 미사 시간 안내	
9월24일(추석)	10:30분~연도 후 11시 미사
9월25일(화)	미사 없음
9월26일(수)	미사 없음

◈ 합동미사예물 사무실에 접수 하시기 바랍니다
예물봉투는 주보함에 비치되어 있습니다.

✝ 예비신자 입교 안내

입교식 : 10월 7일(주일) 교중미사 중
교우 여러분의 따뜻한 마음으로
새 가족을 찾아 인도하여 주시길 바랍니다.
입교신청마감 : 10월21일(주일)까지

◈ 기차성지순례 후원 감사드립니다(안흥주류 외)

◈ 2019년도 달력 광고 접수 받습니다.
접수마감 :10월14일(일)까지 (선착순) 사무실 접수

◈ 전입 교우 환영합니다 (8월)

성,본명	주소	구역
최혜지 레지나	거모동 해밀타운 가동 401호	군자1

단 체 모 임

◈ 남,여 소공동체 9월16일(일) 교중미사 후
◈ 재정관리위원회 9월16일(일) 교중미사 후
◈ 제분과, 평단협 9월18일(화) 저녁미사 후

주일미사(지난주) 참례현황(신자수1,863명)

미사 시간	어린이 오후4시	(토) 오후7시	(주일) 오전9시	(주일) 오전11시	합계
참례자	26	110		450	586명 31.20%

교무금 납입 현황	총 납부액 92,876,000원

【우리들의 정성】
* 교무금(과년도 교무금 포함) 1,405,000원.
* 주일헌금 2,463,100원. * 2차 헌금 17,000원.
* 건축헌금 600,000원 * 사회복지 1만원
* 감사헌금 차영옥 5만원, 익명 5만원.
성물방 건축헌금 30만원.

교무금 은행납부 계좌번호	【예금주 : 수원교구유지재단】 새마을 금고 3736-09-002213-1 【예금주 : 군자성당】 신협 03227-12-001767
빈첸시오회 후원 계좌번호	【예금주 : 수원교구유지재단】 새마을 금고 3736-09-001548-4

군포성당

(103위 한국 순교 성인)

158-33 군포시 금당로 146번길 17(재궁동)
http://cafe.daum.net/kunpocatholic

주 임 : 이 용화 프란치스코
보 좌 : 김 태현 토마스 아퀴나스
수녀원 : 456-4339 이 파비아나 수녀
총회장 : 010-4220-5438 민병수 마르띠노
연령회 : 010-4842-4340 홍 엘리사벳
사무실 : 456-4333/4 ,Fax:452-4363

미사 안내				
주일	일반 : 토 19:30, 주일 06시, 11시 중고등부 09시, 초등부 16:00, 청년 19:30	매주 금요일은 반모임의 날 성가:24 복음 루카 9,23-26	유아세례 매월 첫째 토요일 오후 4시
평일	월 : 06시, 화 : 10시, 19:30, 수 : 06시, 10시, 목 : 10시, 19:30, 금 : 06시 토:10시		
모이면 기도하고, 흩어지면 전교하자!	① 주일 미사 안 빠지기 ② 가족이 함께 모여 기도하기 ③ 한달에 한번 고백성사 보기 ④ 예비신자 인도하기		

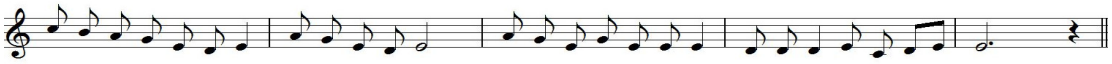

축 감 사

본당 설립 34주년 본당의 날

일시 : 9/16(주일) 13:30 ~ 15:30
'사도 베드로' 뮤지컬 관람

◈ 특별헌금 - 이번 주 : 교구 주일 (9/16)
다음 주 : 사회 복지 후원 (9/23)

◈ 본당 봉헌 대축일 (9/18, 화)
* 9/18(화)은 군포본당 봉헌 34주년 되는 본당 대축일입니다.
* 본당 봉헌을 축하하며 9/18(화) 10:00, 19:30 미사는 본당 대축일을 지향하는 미사로 봉헌됩니다.
* 군포본당을 있게 해 주신 하느님께 감사드리며, 본당 발전을 위해 열심히 기도 바랍니다.

◈ 병자영성체 날짜 변경
* 9/26(수), 9/27(목) → 9/19(수), 9/20(목)
* 구역장 반장님께서는 사무실에 신청해 주시기 바랍니다.

◈ 추석연휴기간 【미사시간】 및 【사무실 근무시간 】 안내

월/일(요일)	9/24(월)-추석	9/25(화)	9/26(수)
미사시간	06:00(○) 11:00(○)	10:00(○) 19:30(×)	06:00(×) 10:00(○)
사 무 실 근무시간	06:00 ~ 12:00	09:00 ~ 12:00	09:00 ~ 12:00

*주석미사시 합동미사 예물이 있으니 미리 준비하시기 바랍니다.
*주석미사시 미사 50분전부터 조상들을 위한 연도를 바칩니다

◈ 연령회 성지순례 참가자 모집
* 일시 : 10/09(화) 08:00 ~ 17:00
* 장소 : 갈매 못 성지
* 참가비 : 5,000원

◈ 청년 성경 공부 (마르코 성경)
* 시간 및 장소 : 매주 화요일 20:30 ~ 21:30, 청년회합실
* 문의 : 김 프란치스카 (010-5448-4426)

◈ 2019년 본당 달력 광고 모집
* 모집기한 : 10/07(주일)까지
* 금액 : 350,000원

◈ 2019년 본당 주보 광고 모집
* 모집기한 : 10/07(주일)까지
* 금액 : 400,000원

◈ 전입을 환영합니다

구역,반	세대주	전본당	주소
오금3 2-3	이복경 마리아	개포	퇴계@ 367-302
재궁1 1-2	유춘자 율리아나	수리	주공@ 204-603
금정 1-1	김호연 마티아	서초	금정동 752-10
금정 2-2	진태봉 마태오	복음화	동현빌라 201호
금정 2-3	장명옥 로사	복음화	은광하이츠빌 305

◈ 주간 계획 09.17(월) ~09.23(주일)

내 용	날 짜	시 간
성경공부 '여정'	9/17(월)	10:00
ME	9/17(월)	20:00
그리스도 어머니 Cu.	9/18(화)	10시 미사 후
자비의 모후 Cu.	9/18(화)	10시 미사 후
상임위원회	9/19(수)	20:00
성가대 연습	9/19(수)	20:00
정의의 거울 Cu.	9/20(목)	저녁 미사 후
빈첸시오회	9/20(목)	저녁 미사 후

◈ 우리의 정성 09/04 ~ 09/10

교무금	주일 헌금	감사 헌금
8,830,000	1차:3,627,610 2차:1,521,050	400,000

◈ 주일 미사 참례자 및 전례 담당

신자수 : 5,155	주일미사 참례자 : 1,197	
주간 신자 증감	20 (세례자 17명 포함)	전입: 6 전출: 3
전례담당	이번주 : 재궁3지역 1구역	다음주 : 재궁3지역 2구역

진평 세무 회계
부가세·소득세·법인세/
세금신고/양도/상속/
증여/세무상담
산본역 3번 출구
☎1522-5798
대표세무사 이동현(모세)

고기능성 신발
퇴행성 무릎 관절에 좋은 신발
●나닥스 ●페록스 ●디소마 군포지점
군포 자유대 옆
☎346-6188 / 010-9765-0344
김점자(리드비나)
김종서(프란치스코)

다슬기 해장국
다슬기 해장국, 다슬기 삼계탕
다슬기 액기스(공장 직영)
산본 원광대 병원 신관 뒤
☎ 010-5417-9438, 399-9438
김 태 연(로사)

제갈공명 바둑학원
집중력, 사고력,
바른 예절
교육 상담 : 391-7787
010-3646-6011 서승연 (세실리아)

천주교를 알고자 하시는 분은 이웃 천주교 신자들 또는 사무실에 문의 바랍니다.

미 사 시 간		
토	15:00 어린이 미사 19:30(특전)	
주일	07:00 10:30(교중)	
평일	월	06:30
	화, 목	19:30
	수, 금	10:00
	성시간(목) 성모신심(토)	매월 첫 주

궁리성당
(한국의 순교성인)

경기도 평택시 고덕면 궁2길 44
http://cafe.daum.net/kunglove

2018년 9월 16일 연중 제24주일

주임신부 : 이용규(프란치스코)
총 회 장 : 양춘모(마리아)
☎ 010-4129-5397
연령회장 : 황형배(루카)
☎ 010-4726-5080
사제관 : ☎ 031-667-4150
사무실 : ☎ 031-667-4151
팩 스 : ☎ 031-667-4145

○ 순교자 성월 기도

- 9월은 순교자 성월입니다. 그리스도를 증거하며 목숨을 바친 순교자들을 기억하며 매 미사 전 순교자 성월기도 바치겠습니다.

○ 본당의 날 전 신자 성지순례

- 일시 : 9월 16일(일) 08:00~
- 장소 : 천호성지

차 량	인 솔 자	구 역
1호차	이영순, 한희숙	궁리, 지제
2호차	이현희, 권혜림	태평, 신대
3호차	이정옥, 최맹아	영화, 동고
4호차	남순덕, 황미정	방축, 해창

○ 추석 합동 위령 미사

- 일시 : 9월 24일(월) 10:30
- 10시부터 연도가 있습니다.
- 합동미사예물을 미리 봉헌해주시기 바랍니다.
- 25일, 26일은 미사가 없습니다.
- 25일~27일까지 사무실 업무 없습니다.

○ 추석 연휴기간(22일)에는 어린이 미사 없습니다.

○ 성경 통독 읽기표(37주차)

날 짜	성 경 말 씀	통독표시
9/17(월)	에제 38 - 40	
9/18(화)	에제 41 - 44	
9/19(수)	에제 45 - 48	
9/20(목)	다니 1 - 2	
9/21(금)	다니 3	
9/22(토)	다니 4 - 6	
9/23(일)	다니 7 - 9	

○ 본당 청소 담당 구역

날짜	청소구역	날짜	청소구역
9/16	영화	9/23	신대

○ 평일/주일 미사참례자 (9/3~9/9)

요일	월	화	수	목	금	토	주일	계
인원	16	27	42	27	45	73	190	420

○ 우리들의 정성 (9/3~9/9)

교무금	1,340,000	주일 헌금	1,009,000
특별헌금		**합 계**	**2,349,000**

○ 단체별 모임 일정

9월20일(목)	사목회(20:00)

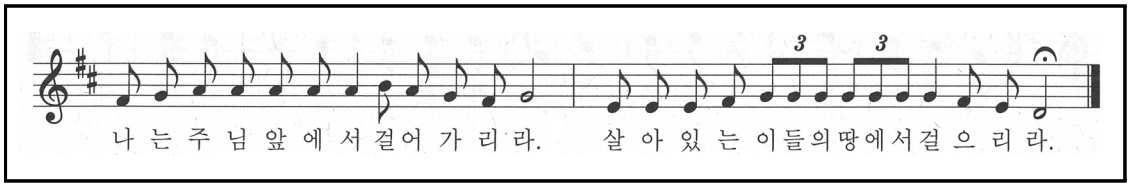

미사 시간	
월	오전 6시
화,목	오후 7시30분
수,금	오전 10시
토	성모신심: 첫째주 오전10시 저녁(청년)미사: 오후7시30분
주일	교중미사: 오전10시30분 학생미사: 오후5시
예비신자교리: 주일 오전9시	

권선2동 성당

시에나의 성녀 가타리나

S. Catherine Church

수원시 권선구 권선2동 1351번지

http://cafe.daum.net/gokinri

주임신부	박 경 훈 요셉
총 회 장	박수덕 알렉산델 010-5350-7961
연령회장	김성순 미카엘라 010-4623-8799
사 무 실	031-234-3284

*** 성전건립을 위한 건축헌금 13개월 봉헌과 묵주기도 바치기, 토끼저금통 모금에 동참합시다.***

▣ 주일헌금 봉헌

- 금주(9월 16일): 교구주일 특별헌금
- 차주(9월 23일): 만원 주일

▣ 9월 순교자 성월 특강 안내

- 일시: 9월 18일(화) 저녁 8시~10시
- 제목: 서간을 통해서 본 최양업 신부와 조선교회 신자들의 눈물겨운 신앙
- 강사: 본당 주임 신부님 (장소: 교육관 대강당)

▣ 한가위(추석) 합동위령미사

- 일시: 9월24일(월)11시 (아침6시미사는 없음)
- 귀향하시는 교우 분들은 합동미사예물을 미리 사무실에 봉헌하시고 귀향하시기 바랍니다.
- 기부금 등록을 원하시는 교우분들은 봉헌 봉투에 (책정자명+세례명, 구역, 금액)을 기재 바랍니다. 정자체로 기록하셔야 누락 되지 않습니다.
- 9월25일(화) 미사는 없습니다. (사무실 휴무)

▣ 예비신자 입교식 안내

- 일시: 11월 4일(주) 10시 30분(교중미사 중)
- 입교 기간: 9월부터 ~ 11월까지
- 문의: 선교분과장(010-2523-0489)

▣ 제24차 교구 성경 잔치

- 일시: 10월 14일(주) 09시~16시 30분
- 장소: 평택시 효명중학교

▣ 이마트 영수증 적립(174번)에 동참 바랍니다.

▣ 성가대 단원을 모집합니다.

- 아름다운 성가로 하느님께 영광을 바치는 성가대에 여러분을 초대합니다.
- 문의: 성가대 단장(010-3034-9124)

▣ 행복한 부부생활을 위한 부부님을 초대합니다.

차수	일 정	장소	대상
제432차	10월26일~10월28일	가톨릭	혼인한 지
제433차	11월16일~11월18일	문화회관	3년 이상
제434차	12월14일~12월16일	(의왕소재)	된 부부

- ME대표 부부(전경준 마르코: 010-8787-2719)
  (사화수 베로니카: 010-3172-2560)

▣ 한울장터 판매품 안내 (010-7332-7789)

상 품	판매금액	상 품	판매금액
오징어젓	8,000	다시마	4,000
멸치액젓	16,000	참/들기름	9,000
까나리액젓	20,000	미역	10,000
새우젓	18,000/30,000	김	11,000
조개/명란젓	10,000	쨈*유기농	8,000/13,000

▣ 구역별 전례봉사 및 청소봉사

주 일	전례 봉사구역	청소 봉사 일시
9월16일	아이파크성심구역	9월14일(금)10시미사 후
9월23일	곡반2 구역	9월21일(금)10시미사 후
9월30일	아이파크3구역	9월28일(금)10시미사 후
10월 7일	삼성 구역	10월6일(토)10시미사 후

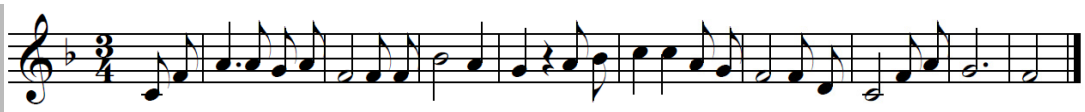

나는 주님앞에 서걸어 가리라. 살아 있는이들 의땅에 서걸으리 라

연세아이웰소아청소년과

일요일.공휴일 진료
(전문의4인/주차가능)
독감예방 접종
진료시간: 평일(9~7시)
일. 공휴일(10~2시)
권선동 롯데마트3층
토이저러스위층/온수골아래
☎ 225-8677
원장:김교륭 로마노
서정호 멜키올

임광문고

500평 대형할인서점
배달: 5만원 이상(주문)
위치:효원고옆 임광A상가
주차:매탄동 임광A단지내
초,중,고 문제집전문
☎ 235-4730~1
이 명희(로사)

알라딘 펫

애견용품 할인매장
용품.미용.놀이방
교배.호텔.목욕.분양
곡반정동516-8
아이파크/파리바게트 옆
☎070-7717-8949
010-2872-4513
김영옥(스콜라스티카)

깡통병정

돼지고기, 소고기
전문점입니다.
정성을 다하여
모시겠습니다.
곡반정로151 (1층)
{주민센터 부근}
☎010-6212-2642
조 한웅(돈보스코)

질경이와함께조은염색

암모니아와 PPD가
없는 저자극 염색으로
두피를 보호하세요.
(천연헤나 클리닉)
(두피관리) [228호]
아이파크8단지상가2층
☎ 234-8812
박 현숙(알렉산드라)

천주교 권선동성당

하늘에 올림을 받으신 성 마리아

gwonseondong catholic church

www.ksmaria.org

e-mail : gwonseon@casuwon.or.kr

주임신부 : 이 찬 종(요 셉)
보좌신부 : 함 영 수(가브리엘)
총 회 장 : 한 성 우(프란치스코)
수 녀 원 : 한국순교복자수녀회
대표전화 : 237-8845
F A X : 237-8849
연령회장 : 010-7314-5635
가정간호사 : 010-5477-8845
16551 수원시 권선구 권선로 830

✢ 전 신자 영성 운동

✝ 예수기도 바치기

"주 예수 그리스도님 ( )에게 자비를 베푸소서"

✝ 자비의 시간(오후3시) 함께 기도하기

✝ 한 박자 쉬기

- 화요일 : 성경과 소공동체의 날 - 성경 공부와 이웃을 통해 하느님 만나기!
- 수요일 : 면담의 날 - 신부님, 수녀님과 면담을 하고 싶다면 바로 오늘!
- 목요일 : 방문의 날 - 수녀님들이 방문기도 하는 날, 원하시는 분 신청!
- 금요일 : 영성의 날 - 성체조배를 통해 예수님과 대화하는 날(15시)
- 토요일 : 화합의 날 - 공동체가 주일을 함께 준비하는 날
- 주 일 : 친교의 날 - 우리 주님과 함께 친교를 통해 일치를 이루는 날!

■ 화답송

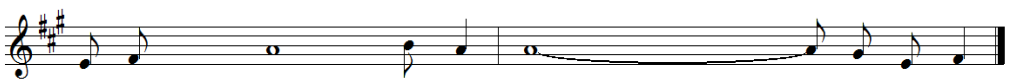

나 는 주님 앞에서 걸어가 리 라. 살아 있는 이들의 땅에서 걸 으 리 라.

축

영 명 축 일

보좌신부님과 수녀님들의 영명축일을 축하드리며 주님의 은총 안에 기쁨이 넘치는 삶이 되고 영육간에 건강하시길 빕니다.

함영수 가브리엘 축일: 9월 29일(토)

한국순교복자 수녀회 수녀님들: 9월 20일(목)

축하식: 9월16일(주일) 오전11시 미사 후

- 교우 일동 -

■ 성당버스 운행 안내

- 일 시: 9월 23일(주일) 추석명절 관계로 운행 안함

■ 지속적인성체조배

- 일 시: 9월 24일(월) ~ 26(수)
  추석연휴 관계로 성체조배는 쉽니다.
- 문 의: 강규진 요셉피나 010-7394-3331

■ 수험생을 위한 54일 부모기도 모임

- 일 시: 9월 22일(토) ~ 11월14일(54일)
- 예비모임: 9월15일(토) 저녁미사 후(대성당)
- 첫 기도모임: 9월22일(토) 저녁 미사 후(대성당)
- 준비물: 묵주, 초, 수험생을 위한 묵주의 9일 기도 책(성물방)
- 문 의: 배진수 세실리아 010-5567-7732

*첫기도가 추석연휴관계로 예비모임 꼭 참석바랍니다

■ 예비신자 입교식

- 일 시: 9월 30일(주일) 교중미사 전
- 문 의: 홍도의 안드레아 010-8703-1690

■ 유아세례, 병자영성체

유 아 세 례 :	10월 6일(토)	오후5시30분
병자영성체 :	10월 5일(금)	오후2시
성 시 간 :	10월 4일(목)	오후8시

■ 한가위 대축일 합동위령미사

- 9월 24일(월)은 추석 명절입니다. 돌아가신 부모 형제들을 위한 위령미사를 봉헌해 주십시오. 합동위령미사 예물은, 고향으로 가시는 분은 귀향 전에 사무실에 신청하시고, 당일 미사에 참석하시는 분은 미사전에 봉헌함에 봉헌하여 주십시오.

날 짜	미 사 시 간	
9월22일(토)	오전10시, 오후7시	
	※ 4시 어린이미사 있음	
9월23일(주일)	오전	6시, 9시, 11시
	오후	4시, 7시, 9시
9월24일(추석)	오전6시, 오전11시	
9월25일,26일	미사 없음(사무실휴무)	

■ 2018년 지역 대항 족구대회 행사계획

- 일 시: 2018년 10월 21일(일) 10:00 ~ 17:00
- 장 소: 명당초등학교
- 점심식사: 뷔페식으로 제공
- 경기방식: 14개 지역대항(리그전)
- 신청마감: 2018년 9월23일(신청서 사무실 배치)
- 조추점: 9월30일 교중 미사 후 제1교리실
- 문 의: 최영환 루카(남소공위원장)010-3339-9849

※ 세부사항은 본당 소식 란 참조

■ 2차 헌금 : 이번주 (9월16) 교구주일

■ 우리들의 정성 (9/3일~9/9일)

교 무 금: 8,240,000원
주일헌금: 10,237,150원
성물보급소 봉헌금: 1,080,000원
감사헌금:
주성재/100만원 홍상화/90만원 홍계숙/30만원
윤순애/ 10만원 김영식/10만원 유병훈/10만원
다진상사/10만원 김윤희/ 5만원
제 대 꽃: 이정희/ 5만원

미사시간 월 : 06:00, 화~목 : 10:00, 19:30,금:06:00, 10:00,토 : 10:00, 16:00(초등부), 19:00
주일 : 06:00, 09:00(중, 고등부), 11:00(교중미사), 16:00, 19:00(청년), 21:00(직장인)

예비자 교리시간 주일 09:30, 수,목 : 10:00, 20:00, 학생 : 주일 10:00
본당 사무실 업무시간 안내 월요일, 공휴일 : 휴무, 화요일~토요일 : 09:00~20:00 주일 : 06:30~22:00

(아기 예수의 성녀 데레사)

금정성당

15811 경기도 군포시 당산로 192번길 28
(금정동 699번지)

E-mail : kumjung@casuwon.or.kr(사무실)

주임신부 : 전 현 수 (마티아)
전교수녀 : 양 이레네, 차 글라라

전화				
	주임신부	452-3080	수녀원	458-2010
	사 무 실	455-2010, 455-2631,2 (070-4047-2380, 2381) (FAX) 455-2044		
	연령회장	강석근(요한) 010-5342-8400		

미사시간	요일	주 일	월	화•목	수•금	토	병자영성체	유아세례
	시간	09:00 (일 반) 11:00 (교 중) 19:00 (청 년)	06:00	19:30	10:00	15:00 (초 등 부) 19:00 (중고등부) 첫주10:00(성모신심)	매월 첫 수요일 오후2시부터	짝수월 둘째 토요일 16:00

2018년도 교구 사목 표어 사목 실천 목표	신앙의 기쁨! 젊은이와 함께! 젊은이를 위한 통합사목 실현!

✤ 오늘은

☞ **2차봉헌** - 교구주일(교구 특별사업 지원)
☞ **사랑나누미 정기총회** - 9시미사 후 2층교리실

✤ 금주간에는

☞ **첫고해 모임** - 18일(화),19일(수) 미사전
* 지난 8월 19일 세례받으신 분들의 첫고해성사 모임입니다. 꼭 참석하시어 고해성사의 은총 충만히 받으시기 바랍니다
☞ **소화대학 식사봉사** - 20일(목) 샘골지역
☞ **꾸리아** - 21일(금) 11:00 사랑의 샘
20:00 다윗의 탑
☞ **어린이미사 없음** - 22일(토)
* 한가위 연휴 관계로 어린이미사가 없습니다.

✤ 한가위 미사(9월 24일, 월)

- 미사시간 : 10:30
  * 09:50부터 위령기도 바칩니다.(연도책 지참)
  * 당일 월요새벽미사는 없습니다.
- 당일 미사는 조상님들을 위한 합동위령미사로 봉헌됩니다. 합동미사예물은 미사 전 봉헌함에 봉헌하여 주십시오.
- 예물봉투는 사무실 및 성당 입구에 비치합니다.

* 한가위 연휴기간인 24일(월) ~ 26일(수)에 사무실 업무는 미사 전후에만 봅니다.

✤예비신자 환영식✤

▷ 일시 : 10월 14일(주일) 11:00 교중미사 중 ◁

많은 인도와 기도 부탁드립니다

이번 주 성경읽기 (28주차 9/17-9/22)

월	2역대 36,22-23; 에즈 1장-3장	목	즈카르야 1장-8장
화	에즈 4장-6장	금	토빗 1장-6장
수	하까이	토	토빗 7장-14장

✤ 청년성경모임 - 창세기 그룹원 모집

- 접 수 : 9월 9일 ~ 9월 21일
  〈청년미사 전후 접수 / 전화신청 가능〉
- 첫모임 : 추후공지
- 문 의 : 청년회장 ☎ 010-8583-9983

✤ 초등부주일학교 성지순례(음악피정)

- 대 상 : 3학년 ~ 6학년
- 일 시 : 10월 20일(토)
- 장 소 : 어농성지(이천시 모가면 소재)
- 참가비 : 10,000원
- 신 청 : 9월 30일까지(참가비 및 신청서 제출).

✤ 지난 주일(9일) 미사 참례자수

토15시	토19시	9시	11시	19시	계
74	150	264	227	142	857

✤ 전례담당

연중제24주일 (9월 16일)	9시 일반미사	한얼 6 구역
	11시 교중미사	한얼 3 구역
연중 제25주일 (9월 23일)	9시 일반미사	샘골 1 구역
	11시 교중미사	한얼 4 구역

✤ 우리들의 정성 (9/6-9/12) (감사합니다!)

교 무 금	4,710,000원	주일헌금	3,055,000원
감사헌금	70,000원		

주임신부	홍창진 (요한보스코)
총회장	송길석(그레고리오) 010-5434-0748
연령회장	김근배(요셉) 010-2464-2921
사 무 실	031-226-2800 Fax 226-2810

성 유대철 베드로

기산성당

E-mail : gisan@casuwon.or.kr
http://cafe.daum.net/casw-gisan
(18387) 경기도 화성시 기산로 63

미 사 시 간			
주 일	토요일 19시(학생) 09시 (어린이) 11시 (교중) 18시 (저녁)		
월	06:30	화. 목	19:30
수, 금	10:00		
첫 토	성모신심미사 10:00		
첫 목	성시간 (저녁미사 후)		

✞ 오늘은 교구주일 특별 헌금입니다.
✞ 다음주일은 건축기금 마련 특별 헌금입니다.

축

견 진 성 사

일시 : 2018년 9월 16일(주일) 11시
집전 : 이성효(리노) 주교님
더욱 굳건한 믿음으로 기도와 나눔을 실천하는 신앙인이 되도록 우리 모두 기도드립니다.

■ 9월 순교자 성월
. 미사 시작 전 [시복시성을 위한 기도] 합니다.

■ 병자 영성체 : 9/21(금) 11시
. 구역장, 반장을 통해서 사무실 신청 바랍니다.

■ 신부님 추계 연수 : 9/18(화)~9/20(목)
. 연수기간 중 9/18(화)~9/19(수) 미사 없습니다.

■ 추석 합동 위령 미사 : 9/24(월) 11시
. 연도 및 분향 : 오전 10시 (상차림 없음)
. 합동예물은 9/23(주일) 오전까지 접수합니다.
. 9/22(토) 19시 : 일반전례
. 9/23(주일) 11시 : 교중미사
(9시 어린이미사, 18시 저녁미사 없습니다.)
. 9/25(화)~9/26(수) : 미사 없음

■ 단체회합
. 전례단 : 9/20(목) 저녁미사 후 교리실
. 상임위원회 : 9/30(주일) 교중미사 후 교리실

■ 본당 주차시 유의사항
. 성모동산 뒤편 공장에 주차하지 마십시오.
. 다른 차량 앞이나 통로에 주차시 연락처를 꼭 기입해 주시고, 미사가 끝나면 바로 이동 주차해 주십시오.

■ 2018 성탄 특별 세례

봉헌서	9/9~9/23(주일) 성전 봉헌함 봉헌 본당 관할구역외 예비자 봉헌 가능
초대장 송부	10/1~10/14 : 초대장 전달
입교식 및 본당의 날	10/21(주일) 교중미사 중 입교자 환영 잔치로 본당의 날 행사
교리	10회 [10/21~12/23(주일)] 교중미사 후 성전, 주임신부님 교리
세례식	12/25(주님탄생대축일)

* 견진자 및 본당 교우들께서는 기도와 선교로 예비자 봉헌에 힘써주시기 바랍니다.

■ 교무금 / 건축헌금 납부
교무금은 하느님의 은총에 대한 감사의 봉헌이며, 나를 위한 지출에 앞서 봉헌해야 하는 신자로서의 거룩한 의무이자 권리입니다. 교회운영과 하느님 사업에 쓰여지는 교무금 납부에 교우들께서는 동참해 주십시오.
※ 교무금/건축헌금 납부 계좌
우리은행 1005-901-115359, 예금주:(재)천주교수원교구
(입금시 책정자 성함 기재 바랍니다.)

■ 주일미사 참례현황

주일 (9/9)			
학생 (토 19시)	어린이 (09시)	교중 (11시)	저녁 (18시)
61	141	233	73
참례인원	508명	참례율	24.3%
전체신자수	2,093명 / 803세대		
9/2 참례현황	516명		

교구장 사목표어	"신앙의 기쁨! 젊은이와 함께!"

미 사 시 간		천주교 수원교구 기안 성 바오로 성당 Gian St. Paul Catholic Church	주임신부 : 안준성 (마티아) 전교수녀 : 조 (마리 필립보) 이 (마리 마르코) 총회장 : 윤종기(요한세례자) 010-7114-2971 연령회장 : 오규택(스테파노) 010-2680-6462 연령회 부회장 : 오영수(사도요한) 010-3722-1644
주일	토요일저녁주일미사 : 오후 7:00 (어린이와 함께하는 가족미사) 주일 오전 09:00 (중,고등부) 11:00 (교 중) 주일 저녁 7:30		
평일	성모신심미사 : 매월 첫토요일 오전10시 월 : 6:00 (새벽미사) 화, 목 : 저녁 7:30 수, 금 : 오전 10:00 고해성사 : 매 미사 시작 20분 전	18338 경기도 화성시 기배로 43번길 40 사무실 : 223-6691 사제관 : 223-6693 수녀원 : 070-4047-0501 홈페이지 : http://gian.or.kr	▣ 병자영성체 : 매월 첫째 (금) 11:30 ▣ 유아세례 : 짝수月 둘째 토요일 14:00 ▣ 예비자교리 : 매주일요일 아침 09:30

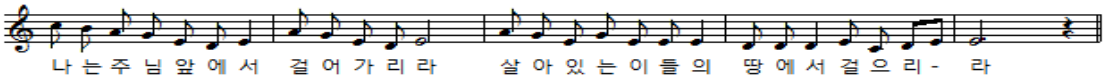

교중미사 전례곡	입 당	봉 헌	성 체	파 견
	283	513, 217	500, 174, 506	440

■ **교구주일(교구특별사업비) 특별헌금 (9월16일)**
■ **불우이웃을 돕기 위한 특별헌금 (9월23일)**

■ 주간 회의 및 행사 안내.[9/16-9/22]
- 연령회 : 9월16일(주일) 교중미사 후
- 울뜨레야 : 9월20일(목) 저녁미사 후

■ 주간 회의 및 행사 안내.[9/23-9/29일]
- 제분과회의 : 9월26일(수) 저녁8시
- 지역장회의 : 9월27일(목) 오전10시
- 평단협회의 : 9월28일(금) 오전미사 후

■ 수녀님과 함께하는 성경통독 피정.
- 일 시 : 9월20일(목) 09:00 - 16:00
- 과 목 : 욥기, 시편, 잠언, 코헬렛
- 준비물 : 성경, 개인물컵
- 신청비 : 10,000원 - 중식제공.
- 문의 및 접수 : 010-7761-8504

■ 추석 합동 위령미사 및 예물봉헌 안내.
- 일 시 : 9월24일(월)
  아침 07:00, 오전 10시30분 2대 봉헌.
- 풍성한 은총을 주신 하느님께 감사드리며 돌아가신 조상님과 부모, 형제, 친지, 불쌍한 영혼을 위한 미사예물을 정성껏 준비하시어 봉헌하여 주시기 바랍니다.
- 미사예물은 봉헌자와 봉헌액을 기재하신후 미사중 봉헌예절 때 봉헌하여 주세요.
- 봉헌때 합동미사예물을 준비하지 못한 분은 헌금으로 봉헌하여 주시기 바랍니다.
- 미사30분전에 나오셔서 돌아가신 분들을 위한 연도 함께 기도하여 주시기 바랍니다.

- 청소년 신앙생활에 관심을 -
초등부 : 토요일 오후 5시 (교리와 미사)
중,고등부 : 주일 오전9시 (미사와 교리)

■ 지역 형제님과 본당신부님과의 만남.

일 자	지역	구 역
10/14(주일)	2지역	광도,신일1,우림,클래식,평생,파인
11/11(주일)	3지역	신명,안녕,와우,일신,효성
12/9(주일)	4지역	쌍용,임광1,임광2,현대,푸르지오

- 대상 : 본당의 교적을 두고 있는 35세 이상의 모든 형제님.
- 둘째주일 교중미사 후에 만남이 있습니다.

- 교무금봉헌은 신자의 의무입니다. -
교무금 봉헌계좌 : 신협 03227-12-000531 (기안성당)
책정자의 성명 세례명으로 입금바랍니다.

◎ 우리들의 정성 (9/3-9/9)

내 용	금 액	내 용	금 액	내 용	금 액
교 무 금	5,150,000	주일헌금	2,500,000	2건축헌금	1,220,050
미사예물	590,000	건축헌금	0	감사헌금	530,000
감사헌금	송대영 30만원,최정자,익명 각10만원,김동규 삼만원				

◎ 전례 주차, 청소봉사

구분	연중제24주일 (9/16)			연중제25주일 (9/23)			연중제26주일 (9/30)		
전례봉사 (구역)	특전		김보경	특전		백승목	특전		신창호
	9시	꾸리아	김은화	9시	꾸리아	한은희	9시	꾸리아	정선영
	11시	클래식	오영수	11시	신명구역	오영수	11시	신미주	김은화
	저녁		이현석	저녁		조선호	저녁		신창호
주차봉사	사도들의모후 Pr.			평화의모후 Pr.			즐거움의원천 Pr.		
청소봉사	신명구역			신미주구역			신일1구역		

삼성 디지털프라자	OK 덤 핑 가 구	하오츠 중식당	안 경 나 라	엔디바이크 (N.D.BIKE)
생활가전, 이사 흔수 전문 취급점 스마트폰 판매 및 즉시개통점 SK · KT · LG ☎ 031-222-2228 / 경태호(미카엘)	가구의 모든 것. 흔수가구 주문가구. 매월 특별행사 위치 : 기안동 20-188 ☎ 031-221-8862 박철수 (요셉)	똑배기짬뽕. 찹쌀탕수육 전문점 KBS-TV 생생정보통에 소개된 맛집 위치 : 신일우남클래식타운 옆 ☎ 031-225-1317. 226-5885 김봉희 (요셉피나)	봉담 최대 규모 젠틀몬스터, 카린 취급점 누진 다초점전문 위치 : 수원대앞 주황색 간판 ☎ 031-235-2046 10-2840-6388 정두수 (요한)	- 국내 최다 자전거 / 용품 / 의류 - 평생 A/S 정책 - 네이버에 검색 '엔디바이크' www.ndbike.co.kr 031-239-0815 조영민(요셉) (융건릉 앞 · 푸르미르호텔 옆)
자연흔 건강원	**파리바게트(보보스점)**	**중 고 자 동 차**	**한빛건축디자인**	**퍼니퍼니 미술학원**
홍삼, 장어, 붕어, 흑염소 양파, 호박, 배도라지즙, 생칡즙 각종 건강식품 판매 ☎ 031-222-9112, 010-3722-1644 식품가공기능사 오영수 (사도요한)	제빵/케익/샌드위치/커피/음료 단체주문 및 정기급식 납품가능 위치 기안동 보보스프라자 1층 ☎ 031-224-8201 홍윤식 (그레고리오) 010-8579-8534 오영순 (호주아네스) 010-3690-8535	판매, 매입, 폐차 승용, 승합, 화물 자동차 상담 수원 평동 남수원매매단지내 알개 자동차 상사 ☎ 010-5755-2088 이달우 (바오로)	아파트, 상가, 주택, 리모델링 에너지세이브 방수시공 (차열,단열) 화성시 사랑의 집수리 협력업체 임광3단지 후문상가 ☎ 010-6240-8353 조선호(스테파노)	미술 전문선생님과 함께 그리기, 만들기, 요리미술, 영재미술 5세-초,중전문 정원제수업 신미주아파트 상가1층. 차량운행가능 ☎ 031-238-7034, 010-3068-9168 이은실(로사리아)

천주교를 알고자 하시는 분은 본당 수녀님 또는 사무실에 문의 하십시오.

미 사 시 간 안 내		
미사 30분전 묵주기도		
주일	토요일저녁 주일미사	오후 7:30
	교중미사	오전 9:00
	어린이미사	오전11:00
평일	월	오전 6:00
	화, 목	오후 7:30
	수,금,토	오전10:00

천주교 수원교구
기흥 성 바오로 성당

용인시 기흥구 고매로 43번길 12-15
전화 : 285 - 0362 / 팩스 : 285 - 0372

주임신부	유정수(루 카)
총 회 장	박광빈(에제키엘)
연령회장	지숙현(글라라) 010-5686-5109
유아세례	11/3(토) 10:00
예비자교리	(주일)오전 10:00
환자봉성체	마지막주(금)11:00

▶화답송

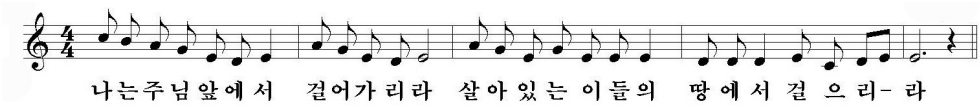

✚ 이번 주 특별헌금 안내

이번주는 **교구주일** 특별헌금이 있습니다.

2019년 부활반 예비자 모집

* 입교식 : 10/7(주일) 09:00

* 문의 : 선교분과장 (010-3759-9402)

✚ 부제서품을 위한 100일 기도, 영적예물

- 기 간 : 7/12(목) ~ 10/19(금)
- 미사 30분전 묵주기도와 기도문
- 영적예물 : 영적예물 기록표에 기도내용을 적어 집계함에 넣어 주세요. (10/7까지)
- 부제서품일 : 10/20(토)

✚ 추석 연휴 전례 안내

날자	미사	비고
9월24일(월)	한가위미사 11:00	미사전 연도, 06시 미사없음
9월25일(화)	미사없음	
9월26일(수)	미사없음	

- 한가위 합동 미사 예물

돌아가신 부모, 형제, 자매, 은인들을 위한 합동 위령 미사 예물을 정성껏 준비합시다. 고향 가시는 분들은 미리 합동 미사 예물을 사무실에 봉헌하시기 바랍니다.

✚ 미리내 성지 순교자 현양대회 신청

- 일 시 : 9/27(목) 10:30~
- 장 소 : 미리내 성지
- 참가비 : 5,000원 (중식 제공)
- 신 청 : 9/16(주일)까지, 사무실

✚ 순교자의 밤 안내

- 일 시 : 9/28(금) 20:00
- 당일 오전 10시 미사는 없습니다.

✚ ME 주말 신청 안내

- 더 깊은 사랑과 풍요로운 결혼 생활을 위해 ME 주말에 여러분을 초대합니다.
- 상담 : 허정은 님포도라 010-9912-8574
  이두연 알베르토 010-6780-8574

✚ 10주년 기념 혼인 갱신식 신청

- 일 시 : 11/11(주일) 09시 교중미사중
- 대 상 : 결혼 10년차 이상 부부
- 신 청 : 사무실

✚ 수험생을 위한 100일 기도

- 일 시 : ~11/14(수)까지 매일 20:00~21:00
- 장 소 : 교육관 교리실
- 준비물 : 묵주, 수험생을 위한 100일 기도책

✚ 월례회의 및 모임 안내

단체	일시	장소
연령회	9/16 (주일) 10:00	별관회의실
ME	9/16 (주일) 16:00	별관회의실
꾸리아	9/21 (금) 19:30	대강당
제분과위원회	9/22 (토) 20:30	별관회의실
성소분과	9/23 (주일) 10:00	별관회의실
전례위원회	9/23 (주일) 12:30	별관회의실
평 단 협	9/26 (수) 19:00	별관회의실

✚ 지난주 미사 참례 현황(622세대/1,586명)

미사	토요저녁	연중제23주일(9/9)		참례 신자수	계(%)
	19:30	09:00	11:00		
참례자	83	184	191	458	28.8

✚ 봉사안내 – 전례, 청소, 주차, 토요운전

구분	연중제24주일(9/16)			연중제25주일(9/23)		
전례(독서)	토요저녁	09:00	11:00	토요저녁	09:00	11:00
	중고등부	8구역	초등부	중고등부	1구역	초등부
청소	8구역(토,10:30)			1구역(토,10:30)		
주차운전	9/16 신비체의모후Pr.			9/23 사도들의모후Pr.		
	9/30 하늘의별Pr.			10/7 순교자들의모후Pr.		

✚ 우리들의 정성 (9월3일 ~ 9월9일)

연중 제23주일 헌금	1,982,000
본당 군선교 후원 특별헌금	440,000
교무금	2,850,000
건축헌금	3,220,000
성소후원금	310,000
감사헌금	0

[지역 단체 마일리지] 이마트(보라점) : 67번

평일	월	06:00	
	화,목	19:30	
	수,금	10:00	
주일	토	15:00	어 린 이
		19:00	중 고 등
	주일	09:00	교중미사
		19:00	일 반

천주교 수원교구

남 동 탄 성 당

(우)18487 화성시 동탄면 장주기길 11(임시)
성당부지 : 화성시 동탄면 장지리 617

주임신부 : 권오진(요셉)
사 무 실 : 031)8055-8116
F A X : 031)8055-8117
E - mail : namdongtan@casuwon.or.kr

9월 16일 연중 제 24주일

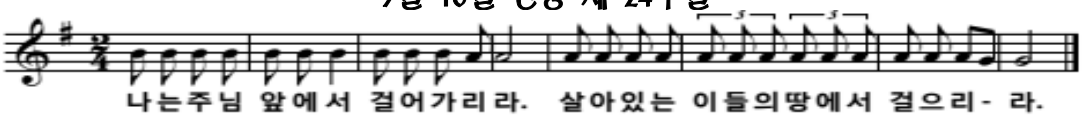

나는주님 앞에서 걸어가리라. 살아있는 이들의땅에서 걸으리- 라.

♣ 전례단 회합 안내

- 일 시 : 9월 20일(목) 저녁 미사 후
- 장 소 : 토마스 교리실

♣ 주보 광고 모집 안내(교우와 거래합시다)

- 광고를 내고자 하시는 분은 사무실로 문의 바랍니다.
- 주보 기재 기간 : 9월 ~ 12월(10만원)

♣ 남동탄 성당 소년 복사단 모집 안내

- 신청 및 접수 : 사무실(복사단 신청서 작성)
- 첫 모임 : 9월 22일(토) 17시
- 장 소 : 토마스 교리실

♣ 한가위(추석) 합동 위령미사 미사안내

- 한가위 미사는 돌아가신 조상님과 부모, 형제, 친척들을 위한 합동 위령미사로 봉헌되오니 미사예물을 정성껏 봉헌하여 주시고, 고향에 가시는 분들은 미리 사무실에 봉헌하여 주시기 바랍니다.

일 시	시 간	비 고
24일(월)	7:00 11:00	한가위 미사
25일(화)	미사 없음	
26일(수)	10:00	오전 미사

♣ 구역미사 • 반모임 일정 안내

구역	요일	시간	장소	비고
이주자 주택	9/18 (화)	20:00	동탄기흥로 247번길 10-5 401호	반모임
금강1차	9/19 (수)	11:00	1831동 501호	반모임
금강1차	9/28 (금)	20:00	1829동 1103호	구역 미사

- 문 의 : 본당 사무실 031)8055-8116

♣ 구역 전례 일정 안내

일 시	구 역
9월16일	LH
9월23일	센트럴힐즈

♣ 우리들의 정성(9/3~9/9)

교 무 금	5.090.000원
건 축 헌 금	1.480.000원
주 일 헌 금	1.146.550원

교무금 자동이체 신협 131-019-762299
건축헌금 자동이체 신협 131-019-762319
예금주: 남동탄성당 납부시 책정하신 분의 이름과 세례명으로 입금

EM멘토 영어·수학 학원	GS 윙윙 (가정용 음식물처리기)		
동탄대로 198 드림타워 7층 ☎ 010-7762-7770 강은미(엘리사벳)	방송3사의 9뉴스에서 합법 제품으로 보도된 유일한 제품 ☎ 010-8230-2570 신제영(바오로)		주보 광고 모집 • 접수 : 본당 사무실

천주교를 알고자 하시는 분은 이웃 천주교 신자들 또는 성당 사무실에 문의 하십시오.

♣ 미사시간 및 교리시간 안내 ♣	남양성당	주임신부 : 조 봉 익 (도미니코)
※ 토 - 17:00(토요일 주일학생미사)		수 녀 : 이 마리아, 이 라파엘라
※ 주일 - 06:00 10:30 (교중미사) 19:00 (청년미사)	(노동자의 성 요셉)	사 무 실 ☎ 356 - 2048, FAX : 357 - 5831
※ 평일 - 월 06:00 수 .금 10:00 화·목 19:30	http://cafe.naver.com/namyangcatholic	총 회 장 : 홍 제상 (토마스) hp 010 - 8763 - 2300
※ 예비자 교리 -부활반 (주일 09시) (선교분과 및 사무실에 문의 바랍니다.)		연령회장 : 백 영 부 (프란치스코) ☎ 357-6438 hp 010-4325-6661

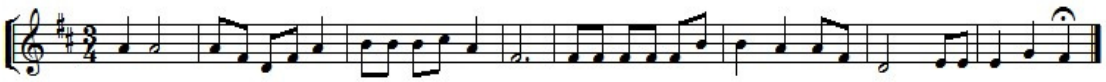

나 는 주님앞에서 걸어가 - 리 라 살아있는이들 의 땅 에 - 서 걸으 리 - 라

축하 합니다!!

첫 영성체를 하는 어린이들에게 기쁜 신앙인이 될 수 있도록 우리 모두 많은 축하와 기도드립니다.

◈ 남양성당 로고 및 심벌마크 공모합니다.

* 1등~3등 시상
* 9월23일(일)까지 접수받습니다.

◈ 입교식

* 일 시 : 9월30일(주일) 교중미사 중 ✝ 1인1명 손에 손잡고 입교식에 참여 할 수 있도록 전 교우님들의 기도와 사랑 부탁합니다.

◈ 추석 미사안내

일 정	미사 안내
9월24일(월요일)	연도 : 10시 미사 : 10시30분 분향 : 미사 후
9월25(화요일)	미사없음
9월26(수요일)	

◈ 추석 조상을 위한 예물봉헌

* 추석 조상님을 위한 합동미사예물이 봉헌됩니다. 추석에 오시지 못하시는 분들은 미리 사무실에 봉헌하시기 바랍니다.

◈ 요셉 노인대학 가을소풍

* 일 정 : 10월5일(금) 8시30분
* 장 소 : 풍수원 성당
* 회 비 : 1인 만원
* 준비물 : 미사도구, 간편복장

◈ 꾸리아

* 일 정 : 9월16일(일) 교중미사 후

◈ 제24차 교구 성경잔치 작품공모

* 그림, 사진,서예, 캘리그라피등 장르 제한없음 **< 4복음서를 읽고 묵상 >**
* 9월22일(수)까지 사무실에 제출해주세요.

※ 많은 신청하시기 바랍니다.

◈ 특별헌금

* 교구주일 : 9월16일(일)
* 건축헌금 : 9월23일(일

◈ 미사 참례율

전신자	미사참례자	미사참례율
2,950	971	33%

◈ 우리들의 정성

내 용	9월09일	9월02일
연중제23주일	3,093,000	2,873,000
교 무 금 (9.03~9.09)	53세대 4,935,000	75세대 10,380,000

건축헌금(9.06~9.12)	1,554,000	
	30,000	전미영
	50,000	이기환 이귀자
	100,000	홍금순
감사헌금 (9.06~9.12)	20,000	김옥자 권상호
	30,000	박진솔 전미영
	50,000	이호진 송재준 류제균 장형민 장항석 한혜수
	100,000	권순정
	120,000	박석윤

※ 건축헌금 계좌 안내 (농협 207076-55-004171)

※9월 성당청소 및 미사 안내와 전례 : 4지역

천주교를 알고자 하시는 분은 이웃 천주교 신자들 또는 사무실에 문의하십시오.

제 472호 2018.09.16.연중 제24주일

주임신부 : 정재훈대건안드레아
연령회장 : 김용성 요 셉 010-3739-7843
사 무 실 : 031) 404-0190
FAX : 031) 317-0057

능곡동 성가정 성당

(성가정의 성마리아와 성요셉)

(429-240) 시흥시 승지로 101 (능곡동)
전자우편 : neunggok@casuwon.or.kr

주일	오전	교중
	9시	11시
토	저녁 7시30분	
월	새벽 6시30분	
평일	화 . 목	수 . 금
	19:30	10:00

† "소통과 참여로 쇄신하는 수원교구 ! 신앙의기쁨! 젊은이와함께!

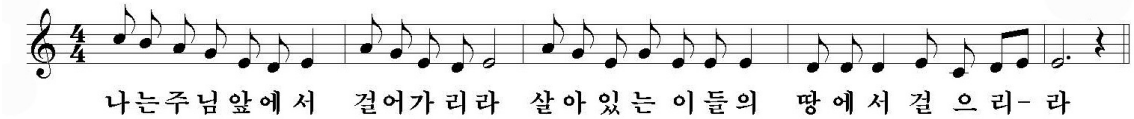

9월 생활 말씀

"여러분 안에 심어진 말씀을 공손히 받아들이십시오. 그 말씀에는 여러분의 영혼을 구원할 힘이 있습니다."

(야고1,21)

청소 및 주일 음료 봉사와 미사 안내				
청 소		안 내	음 료	
날 짜	단 지	쁘레시디움명	월	단지
9.15.토	5.8	9월 16일 은총의 샘	9월	7
9.22.토	4.12	9월 23일 파티마의모후	10월	8

✞오늘은 건축헌금 봉헌의 날

◉ 추석 연휴 미사 변경 안내
▶ 9월24일(월) : 10시30분 : 연도
11시 합동위령미사
▶ 9월25일(화) : 미사 없습니다.
▶ 9월26일(수) : 오전 10시 미사

◉ 단체모임 안내
▶ 사목회 - 9월27일(목)

◉ 전례 봉사 구역
▶9월9일- 12단지 ▶9월16일- 11단지

◉ 우리들의 정성 9월 8일 ~ 9월 14 일

교 무 금	610,000	단체보조비	75,000
주일헌금	894,000	사제성무활동비	750,000
건축헌금	625,000	급여.국민연금외	2,496,690
감사헌금	400,000	수도광열비	389,090
합 계	2,529,000	합 계	3,321,690

◉ 감사헌금 : 차부근 300,000원
모아(유)100,000원

◉ 건축기금을 위한 유정란 판매
▶ 매월 :둘째(9/23)주일 넷째(10/14)주일

◉ 전입교우를 환영 합니다

전입일	성명 세례명	주 소
9.13	임혜연 비아	1106-602

모아 유치원	글라스 박스 안경원	현진공인중개사	주)국제방재서비스
5. 6. 7세 모집 가정의 평화를 빕니다. 원장: 임민순 (마리아) ☎ 317-9001	안경하나로! 돋보기까지 해결! 원 장: 정 경관 (토마스) 호평프라자1층 신협건물 ☎ 405-5555	현진 에버빌 상가 구옥심 글라라 010-6356-0034	대표: 이 강호 (베드로) ☎02-889-1190
왔다식품	**강 태 권 세무회계사무소**	**한우리 독서 토론 논술**	**아트사파리 미술학원**
국산김치 (만두냉면김) 식당재료일절 김길동(요한) 010-2089-9976 010-3324-2281	세무사 : 강 태권 (시몬) 호평 프라자 5층 신협 건물 ☎ 404-0933	시흥지부 능곡동 담당 교사 010-8434-2454	유치부. 초등부 모집 소수정예 작가주의 미술교육 8단지 상가동 2층 원장 : 김경은 마리아 ☎ 313-8480

능곡동 성가정 성당 신협 계좌번호 : 131-010-792662

◎ 미사시간 안내			
평일	월	화·목	수·금
	06:00	19:30	10:00
토	첫신심	어린이	청소년
	10:00	16:00	19:30
주일	새 벽	교 중	저 녁
	07:00	10:30	19:00
고해성사: 매 미사 30분 전			

능평성당

< 성 김대건 안드레아 성당 >

주소: 광주시 오포읍 능평로 156번길 6

주임신부: 이승환(루 카)
총 회 장: 박상봉(미카엘)
☎ 사무실 (031) 768-0087
F A X (031) 768-1617
연령회장: 전승호(프란치스코)
010-3685-2804

◎ 축일을 축하드립니다!

기간: 9월 17일 ~ 9월 23일 축일을 맞이하시는 분

토마스, 골롬바, 비오, 요셉, 리카르다, 수산나, 대건안드레아, 진이아가타, 하상바오로, 명혁다미아노, 연희마리아, 석문가롤로, 소피아, 에밀리아, 마태오, 리노, 요나

◎ 이번 주일(9월 16일) 교구 주일로 2차 헌금 있습니다.

◎ 지역 방문 미사 안내

9월 19일(수) 19:30 오산수·서원말 지역

9월 28일(금) 19:30 왕림 지역

◎ 한가위 연휴 미사 안내

날짜	9/22 (토)	9/23 (주일)	9/24 (월)	9/25 (화)	9/26 (수)
시간	19:30	07:00 10:30	07:00	없음	없음

※ 위령미사 예물봉투가 사무실과 성전입구에 준비되어 있습니다. 고향을 방문하실 분들은 미리 사무실로 접수하시기 바랍니다.

※ 추석 위령 합동 미사 30분 전 연도 있습니다.

※ 추석 당일은 성전입구 봉헌함에 봉헌하시기 바랍니다.

◎ 봉사자 임명식

9월 30일 10:30 교중 미사 중에 있습니다.

◎ 수도 전통에 따른 Lectio Divina(성독) 전신자 피정

일시: 10월 6일(토), 장소: 성전

일정: 강의: 13:00 ~ 17:00, 석식: 17:00 ~ 19:00

음악찬양미사 19:00 ~ 20:00

대상: 능평성당 모든 교우, 참가비: 5,000원(석식포함)

접수기간: 9월 1일 ~ 9월 30일

접수: 본당 사무실

준비물: 성경, 문의: 010-2124-1918(교육분과장)

◎ 빈첸시오회 회원 모집합니다. (문의:010/7132/8362)

◎ 주간 계획(9월 17일 ~ 9월 23일)

내 용	일 시	장 소
소공동체 월례회의	18일(화) 저녁 미사 후	교육관
독서단 월례회의	19일(수) 10시 미사 후	203호
제대회 월례회의	19일(수) 10시 미사 후	대건실
파티마의세계사도직	20일(목) 10시	대교리실

◎ 지역별 전례봉사, 청소, 주보정리

구 분	연중 제 25 주일		
	23일(주일)		
시 간	07:00	10:30	
전례 담당	상태재1	상태재2	
청 소 주보 정리	능평 (9월 21일)	오·서원말 (9월 28일)	왕림 (10월 5일)

◎ 우리의 정성(9월 3일 ~ 9월 9일) 단위: 원

교 무 금	감사헌금	성소후원	사회복지	토지봉헌
7,620,000	330,000	155,000	40,000	130,000
주일헌금	4,172,300			
감사헌금	김지수 박경희 소연 최영순			
성소후원	김경옥 김린아 김정준 박미연 박영오 소연 심연희 유장안 이사룡 이상철 팽귀숙 허우건			
사회복지	유장안 이상철 팽귀숙			
토 지 봉 헌 금	박시내 이재희			
봉헌금 주간 합계	12,447,300			
토지 봉헌금 대출금 상환 현황				
대출총액:1,932,206,563 상환:1,682,407,039 잔액:249,799,524				

※ 봉헌해 주신 분들께 감사드립니다.

◎ 주일 미사 참여 현황(연중 제 23 주일)

총 신 자	참 여 인 원	참 여 율
4,120	1,006	24.4

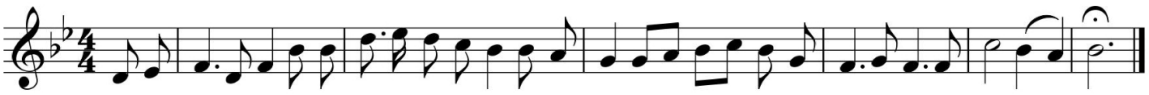

천주교 수원교구 단대동 성당

전 화 번 호

주임신부:함문주(베 드 로)신부 **전교수녀**: 김 도미니카, 정 소화데레사 수녀
총 회 장:010-4008-8143 **수 녀 원**:733-5004 **사 무 실**:733-3004
연 령 회: 회장 010-5239-8081

미 사 시 간

월 오전 6:00, **화** 오후7:30, **수** 오전10:00, **목** 오후7:30, **금** 오전10:00
토 오후4:00(어린이미사), 오후7:30 **주일** 오전6:00, 9:00, 11:00, 오후7:30
예비자교리시간: 매주일 오전9:30, 매주(수)오후8시, 매주(금)오후2시
※유아세례식은 3,6,9,12월에 실시합니다. http://cafe.daum.net/DDDKD

병자영성체

· 일 시: 9월20일(목) 오전 9:30 출발

※ 구역장, 반장님들께서는 병자영성체 대상자와 변동사항을 파악하시어 사무실에 9월16일(주일)까지 사무실에 알려주시기 바랍니다.

대입수험생 54일 기도

· 기 간: 9월22일(토)-11월14일(수)
· 대 상: 대입수험생 학부모
· 문 의: 010-3311-5669(중고등부 교감)

남한산성 순교자 연양대회

· 일 시: 9월 22일(토)
-미 사: 오전 11:00(문희종 요한세례자 주교)
-영성특강: 오후 2:00
주 제: '내가 너에게 무엇을 해주기를 바라느냐'
강 연: 박효철 베네딕또 신부
(청주교구 성령쇄신봉사회 담당신부)

상임위원회

· 일 시: 9월23일(주일)교중 미사 후

추석연휴미사시간

· 미사시간: 9월24일(월)오전 6:00,10:00
(추석한가위미사)

※ 추석연휴 9월25일(화), 26일(수) 미사는 봉헌되지 않습니다.

※ 미사가 없는 연휴기간동안 성당문을 닫습니다. 교우 여러분들은 숙지하셔서 불편함이 없으시기 바랍니다.

※ 교우 여러분들께서는 합동미사예물을 준비하시어 성전 뒤편의 예물함에 봉헌하여 주시기 바랍니다.

본당설립 42주년 기념 전신자 나눔잔치

· 일 시: 10월 7일(주일) 교중 미사 후
· 장 소: 단대동성당

※ 본당의 날 당일 차량을 통제하오니 교우분들께서는 차량운행을 자제해 주시기 바랍니다.

† **입교식 후 한 달 동안 입교자를 받고 있습니다. 교우 여러분들께서는 입교대상자를 하느님께 인도하여 주시기 바랍니다.**

전입을 축하합니다.

· 1지역 1구역 2반
김남묘(야 고 보) 금광2동3803 305호

금주의 본당 청소

- 평신도단체협의회 봉사자들

※ 바쁘신 중에도 본당청소에 임해 주셔서 감사합니다.

9월23일(주일) 신자들의 기도, 봉헌

· 신자들의기도, 봉헌 - 2지역 6구역

빈첸시오회후원계좌

(모집시간: 매주일 오전9시,11시 미사 후)

신협131-013-112515 예금주:유지재단단대동성당

성소후원계좌

신협131-011-822456 예금주:유지재단단대동성당

은행동성당 신축금 후원계좌

신협 131-011-399163 예금주: 은행동성당
국민은행 676901-01-136461
예금주: 천주교수원교구 은행동성당

봉 헌 금

† **이번 주에는 교구주일2차 헌금이 있습니다.**
다음 주에는 장기수선2차 헌금이 있습니다.

감사헌금

선수연(진이아가다)	₩300,000	차승애(수산나)	₩50,000
우순옥(체칠리아)	₩100,000	강숙희(유리안나)	₩50,000
익 명	₩30,000	정진옥(골롬바)	₩30,000
라순분(마리아)	₩50,000	유 린(바오로)	₩100,000

교 무 금 ₩5,630,000

주일헌금 ₩2,044,800 특별헌금 ₩1,146,000

※ 미사참례인원: 841명 참례율: 22.64%

9월 8일(토)		9월 9일(주일)			
16:00	19:30	6:00	9:00	11:00	19:30
80명	108명	76명	120명	301명	156명

당수성령성당
(성녀 허계임 마리아 막달레나)

수원시 권선구 당진로 31번길 7-10(당수동)

본당 복음화 목표
소중한 보화, 교우촌을 이루자 !

항구한 기도의 터전
지속적인 흉내 내기
전적인 의탁의 터전

◉ 2차 헌금
- 이번주 : 교구주일 특별헌금
- 다음주 : 건축헌금

◉ 평화의 모후원 봉사 : 9/16(일)14:00출발

◉ 미사변경 안내 [추계사제연수]
- 9/18(화) ~ 20(목) **미사없음**

◉ 사무실 휴무 : 9/18(화) ~ 20(목)

♣ 추석연휴 미사 안내
- 9/22(토) 15:00 어린이미사없음
- 9/24(월) 09:50 연도
  10:30 합동위령미사
- 9/24(월) 14:00 당수리 묘지미사
  [최 바오로 신부님 집전]
- 9/25(화) 19:30 미사없음

※ 합동위령미사 예물은 정성껏 준비하셔서 봉헌해 주시기 바랍니다.

◉ 전례 및 성당 청소담당
- 담당구역은 한 주간 미사 전후 청소 및 정리

삼정1구역	09월 15일(토) ~ 09월 21일(금)
삼정2구역	09월 22일(토) ~ 09월 28일(금)

◉ 본당의 날 체육행사 안내 [9/30(일)]

장소	대명고등학교	
일정	10:30~11:30	미사
	12:00~13:00	점심식사
	13:00~16:00	체육대회
팀 구성	사랑팀(흰색티) : 삼정2,한라1,쌍용	
	은총팀(검정티) : 삼정1,인정,한라2	

※ 당일 행사관계로 07:00 미사는 없습니다

※ 맛있는 점심과 푸짐한 선물도 준비하오니 모두 함께 하시어 즐거운 하루 보내시기 바랍니다

◉ 교우 현황

활동 교우		냉담 교우	
세대수	신자수	세대수	신자수
276	754	43	83
총 319세대 837명			

◉ 봉헌해 주신 분들께 진심으로 감사드립니다
- 주일헌금[연중 제23주일] 965,000원
- 2차헌금[건축헌금] 124,000원
- 교무금[172세대/20세대] 1,680,000원
- 감사헌금[익명] 100,000원
  [김미희 크리스티나] 100,000원

◉ 전입을 진심으로 환영합니다

전입자명단	전출본당	주 소	구역
김동선 프란치스코 외 3인	감골	쌍용 202-1103	쌍용

주임신부	함 상 혁 (프란치스코)	415-2580
총회장	최홍철 베드로	011-394-4042
연령회장	김홍배 안드레아	010-2167-2821
예비신자 교리 : 주일 9시		
사무실(☏)415-4620 (Fax)415-4628		

♠ 매일같이 감사와 사랑을 실천합시다.
1. 만나는 사람에게 **"고맙습니다."**
2. 나의 삶에 **"감사합니다."**
3. 내 곁에 있는 이를 **"사랑합니다."**
4. 내 손이 필요할 때 **"도와줍니다."**
5. 나의 삶을 **"반성합니다."**

미 사 전 례 안 내

주 일	토15:00(어린이) 19:00(젊은이)		주일 07:00 교중미사 10:30			
평 일	월	화	수	목	금	첫토
	06:00	19:30	10:00	19:30	10:00	10:00
고백성사	미사30분전		성시간		첫 목요일	
유아세례 : 짝수 달 셋째주 토요일 16시						

http://www.casuwon-dangsu.org

"새로 이사오신 분들 반갑습니다. 환영합니다."

미사시간 안내		
주 일	11:00(교중)	19:30(청소년)
토요일	16:00(어린이)	19:30(토요저녁)
평 일	월 06:00	화 19:30
	수 10:00	목 19:30
	금 10:00	토 19:30
토요일	매월첫토요일 10:00(성모신심)	
고해 성사	미사 20분 전	
예비자교리	주일 오전9:30분	

대야미성당
(성요셉 성당)

군포시 대야2로 55번안길22 (1588-6)
http://cafe.daum.net/daeyami

주임신부 : 이원태 마르티노
총 회 장 : 조만연 바오로
010-5341-0543
연령 회장 : 노재영 요셉
010-4997-7859
사 무 실 : 031-689-3391
F A X : 031-415-3393
daeyami@casuwon.or.kr

▣ 추석 합동 위령미사 및 연휴기간 미사안내

9월22일(토)	16:00	어린이 미사 없음
9월23일(일)	19:30	청소년 미사 없음
9월24일(월)	11:00	한가위 미사
9월25일(화)	미사 없음	

* 세상을 떠나신 부모님, 은인, 친척, 조상을 위하여
* 추석합동 위령미사 예물 봉헌이 있습니다.
* 예물은 성당 입구 봉헌함에 넣어 주시기 바라며
* 한가위 미사에 못 오시는 분들은
  미리 사무실에 접수해 주시기 바랍니다.

▣ 어린이미사 전.후 승합차 봉사자 모집

자격: 1종 보통. 월1회
형제.자매님들의 적극적인 협조 부탁드립니다.
문의 및 접수: 성크리스토퍼 봉사회. 사무실
010-3828-9070(크리스토퍼 회장:백명기 마태오)

▣ 성모회 추석 나박 김치 판매

일시: 9월 15일. 16일
가격: 10,000원 (2.5키로)
성모회에서 추석에 송편과함께 먹을 맛있는 나박 김치를 판매 하오니 많은 이용 바랍니다.

▣ 전입 교우 안내

백선규(필립보): 대야2로13번길3 301호
김성숙(비비안나): 삼성마을 406동1704호
각 구역. 반장님은 방문하시기 바랍니다.

▣ 특별 헌금 (2차)

이번주 (09.16) 교구주일 특별헌금
다음주 (09.23) 우리성당 건축 특별헌금

총 세 대	총 신자	주일미사 참례율
586	1405	24 % (333 명)

구 분	총 세대	납부 세 대	납부 율
교 무 금	586	239	40.7 %

▣ 교 무 금 : 2,310,000 원
▣ 주일 헌금 : 788,000 원
▣ 건축 헌금 : 647,000 원
▣ 2018년 건축 봉헌금 : 66,281,170 원

▣ 건축 헌금 봉헌자 명단

30만원: 신현극(요셉)
5만원: 최춘례(로사리아). 익명

▣ 성전봉헌 기도 집계 : 34,045 단

▣ 전례.청소. 제물봉헌 담당구역

날 짜	청소		날 짜	전례.제물	
이번주 09/15 (토)	삼성	5구역	09/16 (일)	삼성	5구역
다음주 09/22 (토)	삼성	6구역	09/23 (일)	삼성	6구역
삼성2구역 청소인원: 6명					

▣ 제대 꽃 봉헌

♥제대 꽃 봉헌- 주님께 아름다운 꽃을 선물로♥
제대 꽃을 봉헌해 주시기 바랍니다.

아이 파크 공인중개사	재일 떡 방앗간	중고차 매매	삼성마을 다산 공인중개사
아이파크 아파트정문앞. 대야미 전지역.아파트. 빌라. 상가. 토지 취급 TEL:031-501-8007 010-4382-5606 대표;박말순(젬마)	각종떡. 답례품떡. 돐. 백일떡. 떡케익. 이바지. 기름일체. 폐백 태양초고추가루6키로:23만원 통 고추 6키로:22만원 ☎(031)437-1009 010-3857-0010 고명률.서옥자(아네스)	(업 앤 다운) up $ down 중고차 매매상담 대표: 정광민(바오로) 이유라 (헬레나) 010-7933-7953	군포시 부곡동 1214-7. 101호 다산 부동산 다가구 토지 아파트 상가. 취급 ☎ 031-399-3600 010-9437-1222 김재양(요셉피나)

천주교대천동성당

주보성인 : 사도 성 베드로

주소 : 안성시 남파로 143 (당왕동 160번지)

주임신부 : 문병학 요셉
수 녀 원 : 고 보니따스
양 모 니 카
총 회 장 : 이정찬 안드레아
연 령 회 : 김용석 바오로
010-2332-0303
사 무 실 : 031-672-7702

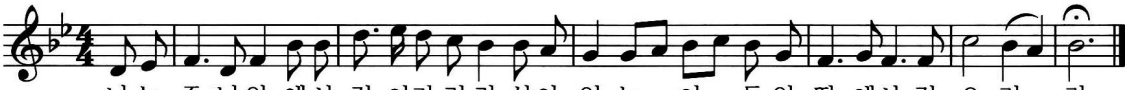

▣ 견진 성사 안내(10월 14일)
교리시간 : 9월 20일(목) ~ 10월 11일(목)
매주 목요일 오후 7시(4회)
견진 신청서는 본당 사무실에 비치 되었습니다.

▣ 추계 사제연수(9월 18일 ~ 20일) 안내
사제 연수 기간 동안 본당 미사는 없습니다.

▣ 베드로대학 2학기 개강 안내
일 시 : 9월 20일(목) 오전 9시 30분
장 소 : 지하 강당

▣ 한가위 미사 안내
일 시 : 9월 24일(월) 오전 10시 미사
오전 9시 20분부터 연도가 있습니다.
한가위 합동미사예물 봉투는 미리 가져가시고 정성껏 예물을 준비하여 한가위 미사 때 봉헌합니다. 미사 참례가 어려우시면 미리 본당 사무실로 봉헌하실 수 있습니다.

▣ 미리내 순교자 현양 대회 안내
일 시 : 9월 27일(목) 오전 10시 30분 ~ 오후 4시
장 소 : 미리내 성지 잔디 광장
참석을 희망 하시는 분은 본당 사무실에 신청 바랍니다.

▣ 소공동체 봉사자 야유회 안내
일 시 : 10월 13일(토)
장 소 : 미정
회 비 : 10,000원
차량 준비 관계로 9월 30일까지 각 지역별로 신청해 주시기 바랍니다.

▣ 교구 생태영성학교 개강 안내
일 시 : 10월 12일(금)부터 11월 9일(금)까지
19:00 ~ 21:00(매주 금요일)
장 소 : 수원교구청 지하1회의실
참가비 : 2만원(현장 납부)
신청마감 : 10월 2일(화)까지
문 의 : 교구 환경위원회 010-9238-3639
E-mail drt121@gmail.com

▣ 단체모임 안내

	일 시	장 소
평단협	9월18일(화)오후7시	회합실
제분과	9월18일(화)오후7시	회합실
지역장	9월21일(금)오전11시	회합실
사목상임위	9월27일(목)오후7시	회합실

▣ 오늘은 교구주일을 맞이하여 교구 특별 사업비로 쓰여지는 특별 헌금이 있습니다.

▣ 우리들의 정성(2018. 9. 3. - 9. 9.)

교무금(64세대)	3,895,000
주일헌금(연중제23주일)	3,353,600
감사헌금 : 익명(5만원)	50,000
성소후원금(9명)	83,000
사회복지후원금(4명)	60,000
합 계	7,441,600
자동이체계좌 : 신협 (131-001-192761) 대천동성당	

※ 일시적인 계좌이체는 성명과 해당 월 또는 개월수를 꼭 기입바랍니다.

미 사 안 내		
주일	토요일	오후 7시(중고등부)
	오전	10시(교중)
	오후	4시(어린이), 7시(일반)
평일	월	오전6시
	화 · 목	오후8시
	수 · 금	오전10시
특별헌금		교구주일
주일미사 참례율		981(24.3%)

전례봉사	
금주	당왕동
9/23	쌍용A
9/30	주은청설A
예비자교리	
주일	오전9시
화	오후8시

성사 안내	
고해성사	미사 전 30분
유아세례	3, 6, 9, 12월 둘째 주 토요일 오후 2시
병자영성체	매월 첫째 주 금요일
집,차축복	2주전
혼인면담	2개월전
병자성사	위급 시/구.반장 신청

✞ 미 사 시 간 ✞	대학동성당	주임신부 유재걸(프란치스코)
평 일 : 월 오전 6:00 화, 목 오후 7:30 수, 금 오전 10:00 첫 토 : 오전 10:00(성모신심) 첫 목 : 오후 19:30(성시간) 토요일 : 오후 7:30 주 일 : 오전 7:00, 오전 10:30 오후 7:30(청소년, 청년)	e-mail : daehak@casuwon.or.kr ✉15588 안산시 상록구 한양대학 1길 60 사무실 (031)407-9601 FAX (031)407-9602	전교수녀 마리아 사베리아 연령회장 김희경(엘리사벳) 010-3498-5891

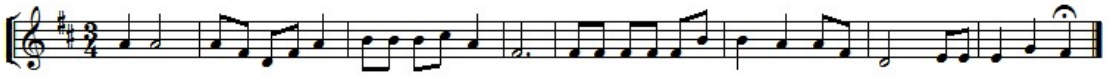

나는 주님앞에서 걸어가-리 라 살아있는이들 의 땅 메- 서 걸으리 - 라

✚ 특별 봉헌 안내
• 오늘은 교구주일 2차 헌금이 있습니다.

✚ 환자 영성체
• 일 시 : 9월 20일(목) 13:30
• 안 내 : 구•반장 및 보호자는 확인해서 신청하여 주기 바랍니다.

✚ 미사 안내
• 9/24(월) 한가위(추석) 미사는 10:00에 봉헌됩니다.
• 추석 합동위령미사 예물은 미리 준비하여 봉헌하여 주기 바랍니다.
(9/24~27까지 본당 사무실도 명절입니다.)

✚ 월간 「참 소중한 당신」 홍보
• 일 시 : 9월 29일(토) ~ 30(주일)

✚ 2018 사회복음화국 자원봉사자의 날
• 일 시 : 10월 13일(토) 14:00~17:00
• 장 소 : 수원교구청 지하 대강당
• 대 상 : 사회복지관련 봉사자
• 제2회 봉사수기 공모-9/17까지 접수
• 우수봉사자 추천-9/17까지 접수

✚ 입교 환영식
• 일 시 : 10월 21일(주일) 교중미사(10:30)
• 안 내 : 10/21(주일) 전교주일을 맞이하여 예비신자 입교식을 하고자 하오니 여러분의 적극적인 선교를 통하여 많은 분들이 입교할 수 있도록 많은 관심과 기도바랍니다.

✚ 구역별 전례 청소 안내

전례 구역		청소 구역			
날 짜	구 역	날 짜	성 전	하상관	화장실 마당
9/16	푸르내	9/15	화평	둥지	덕망
9/23	대학동	9/22	사랑	평화	행복
9/30	초롱	9/29	소망	축복	호수

- 평일 독서 : 월, 목, 금 - 매월 첫째주 가정미사

✚ 위원회 및 단체 월례 모임

단체명	일 시	장 소
전례분과	9/16(주일) 교중 미사 후	회합실
자모회	9/16(주일) 교중 미사 후	회합실
꾸리아	9/16(주일) 교중 미사 후	하상관
청년회	9/16(주일) 저녁 미사 후	회합실
제분과	9/18(화) 저녁 미사 후	회합실
청소년위	9/18(화) 저녁 미사 후	회합실
평단협	9/19(수) 18:00	회합실
상임위	9/27(목) 저녁미사 후	회합실
소공위	9/28(금) 10시 미사 후	회합실
성가대	9/30(주일) 교중 미사 후	회합실

* 위원회 및 단체 월례 모임 날짜를 매월 초에 본당 사무실로 통보하여 주기 바랍니다.

✚ 지난 주 우리들의 정성 (9/3-9/9)

수 입		지 출	
전주이월금	29,439,447	미사예물	2,500,000
미사예물	670,000	사제관운영비	860,000
교무금	3,870,000	도서인쇄비	300,000
주일헌금	3,351,400	차량유지비	722,420
감사헌금	60,000	통신비	105,940
성소후원금	30,000	잡비	362,000
		시설영선비	12,000
		자선활동비	1,136,200
		소년행사지원비	555,000
합 계	37,420,847	합 계	6,553,560
9월 9일 잔액		30,867,287	

감사헌금(단위:천원) 이승미 60.
성소후원금(단위:천원) 김명수 10. 김미정 20.
봉헌내역에 이의가 있으시면 사무실로 문의하여 주세요.

도로변 휴일주차가 가능하오니 **일찍오시는 분은 도로변에 주차**하시여 본당 주차공간을 효율적으로 사용하게 하여 주시면 고맙겠습니다.

성당 주변에 주차할 경우 연락처를 반드시 남기고, 주택가에 주차할 경우 출구를 확보하여 주기 바랍니다.

안성 던지실 평화의 모후 성당

카 페 http://cafe.daum.net/dunjisil 메일 deonji@casuwon.or.kr

① 교회의 가르침 배우기 ② 미사성제 정성껏 봉헌하기 ③ 마음모아 기도하기 ④ 나눔과 베품의 삶 살아가기

주임신부: 이문성(알퐁소)
총 회 장: 최종환(요한세례자)
연령회장: 정영윤(안드레아)
연 락 처: 010-9769-8451
사 무 실: 031)674-0617
17536 경기도 안성시 금광면 외개산길 30

2차헌금

9월 15일: 교구주일맞이 특별헌금

추석미사안내

9월 24일 오전 10시 30분

연도는 9시 50분부터 시작합니다.

합동미사예물봉헌이 있습니다.

차량운행은 하지 않습니다.

추석연휴(25,26일): 미사시간변동없습니다.

혼인성사

10월 6일(토)12시 던지실성당

신랑부모: (故)우현수 • 남금영의 장남

신부부모: 김의식(아우스딩) • 유남용(아네스)의 장녀

9월 환자영성체: 9월 21일 금요일

19일(수)까지 사무실로 접수하여 주십시오.

유아세례: 9월 29일 토요일 오후5시

사무실로 신청하여 주십시오.

한가위맞이 감사예물 봉헌

수확의 기쁨을 맛보게 하여주시는 주님께 감사드립니다. 감사예물(수확물) 봉헌을 개인별 접수합니다.

교구순교자현양대회

일 시	9월 27일 10시 30분
장 소	미리내성지

- 점심은 개인별로 준비해 주십시오.
- 오후에는 칸타타공연이 있습니다.
- 개별적으로 참여바랍니다.

예비자입교식: 2019부활세례반

10월 21일 교중미사中

제단체일정

단 체	일 시	장 소
소 공 위	20일 목요일 미사후	복음터
제 분 과	23일 주일 9시	유아실
꾸 리 아	23일 주일 8시 30분	

봉사안내

차 량		청 소	
23일	임흥순 요셉	22일	상중

전례봉사

날짜	해 설	1 독 서	2 독 서	봉 헌 헌금정리
23일	윤 담 연 엘플레다	유 병 락 즈가리아	박 영 자 엘리사벳	개 산
24일	이 명 숙 베로니카	유 병 락 즈가리아	박 영 자 엘리사벳	

주일 미사 참례자 수

1,332명	토요 미사	교중 미사	계	참례율
연중제22주일	108	243	351	26.3%
연중제23주일	147	222	369	27.7%

하느님께 드린 우리들의 정성

연중 제23주일	주 일 헌 금	1,611,000
	교 무 금	2,120,000
	감 사 헌 금	100,000

†미사시간 및 교리안내†		
주 일 미 사	오전 10:30(교중미사) 토: 오후 7시(청소년미사)	
평 일 미 사	월,금: 오전6시	화,목: 오후7시
	수: 오전 10시	
교 리	주일 오전 9시	
사무실휴무: 월요일, 금요일		

신협 131-001-193071 던지실성당

교무금 및 각종기부금입금계좌입니다.

성명 및 세례명을 꼭 기록하여 보내주세요.

천주교를 알고자 하시는 분은 본당 신부님 또는 사무실에 문의하여 주십시오.

도 척 성 당

주보성인 : 성 김대건 안드레아

http://cafe.daum.net/docheok1977

주임신부 : 조남구 마르코
사 무 실 : (031) 761-5146
사 제 관 : 761-5275
F A X : 763-8298
E- mail : docheok@casuwon.or.kr

2018년 9월 16일 – 연중 제 24주일 –

미사안내		일	월	화	수	목	금	토
	본당	06:30 10:00 19:00	06:30	19:30	10:00	19:30	10:00	
	요양원	08:30	06:30				09:20	06:30

성모신심미사 : 첫째주 토요일 오전 10시
청년 미사 : 주일 오후 7시
예비자 교리 : 주일 오전 11시 30분
유 아 세 례 : 짝수 달 성모신심 미사 후
고 해 성 사 : 미사 전 30분

◇ 특별 헌금 안내
- 오늘 2차 헌금: 교구 주일로 교구 특별헌금이 있습니다. - 감사합니다 .-

◇ 한가위 미사 안내
- 일시: 9월 23일 주일 미사 새벽, 교중미사 있습니다. (주일 저녁 미사는 없습니다.)
- 일시 : 9월 24일(월) 한가위 미사 오전 10시
- 합동위령연도: 오전 9시 20분부터.
- 합동미사 예물: 당일 미사 전 봉헌.
- 월요일 새벽 미사 없습니다.

◇ 한가위 연휴 미사 변동
- 9월 25일(화)~26일(수) 미사 없습니다.

◇ 주일 저녁 미사 변경
- 10월 14일부터 주일 저녁 미사는 오후 5시로 변경됩니다.
- 미사에 참여 하시는 분들은 유의하여 주시기 바랍니다.

◇ 구 역 반 모 임

구 역	요 일	시 간
과 골	매월 3째 주 수요일	20:00
노루목	1반 매주 수요일	20:00
사기소	매월 1째, 3째 주 화요일	10:00
상 림		
궁 뜰	1반 매월 1째,3째 주 일요일	15:00

* 문의 사항은 사무실 및 각 구역장님께로 연락주세요.

◇ 부제서품 100일 기도
- 일 시 : 2018.8.19 ~ 2018.11.26(100일)
- 부제 수품자 : 김종서 미카엘
- 미사 전 많은 참여 부탁드립니다.

◇ 평단협 월례회
- 일 시 : 9/16(주일) 교중 미사 후 교육관

◇ 제분과 월례회
- 일 시 : 9/16(주일) 교중 미사 후 교육관

◇ 꾸리아 월례회
- 일 시 : 9/16(주일) 20:00 교육관

◇ 상임위 월례회
- 일 시 : 9/16(주일) 교중 미사 후

◇ 일반·은빛 여정 신청 접수 계속 받습니다.

◇ 기타 반 계속 접수 받습니다.

◇ 지난주일 미사 참례자

신 자 수	미사 참례자	참 례 율
1,102	397(요양원 제외)	36.03

◇ 우리들의 정성 - 감사합니다.

주일헌금	1,802,120	교 무 금	2,000,000
성소후원금	510,000	감사헌금	김상기 100,000 심상희 100,000
음향 영상 설치 후원금		주임 신부님 1,000,000 익명 50,000	

◇ 전례 봉사 및 성당 청소

미 사	전례봉사, 청소	차량 봉사
이번주	노루목	청년회
다음주	가래실	새터.모롱고지, 심포니 구역장님

* 구역에서 성당 청소 후 청소기 속 먼지를 반드시 털어 주시기 바랍니다.

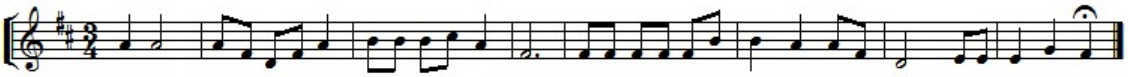

* 교무금입금: 농협221043-51-075230 (재)천주교 수원 교구

✠ 미사시간 ✠		
주일	토	19:30
	일	10:30 (교 중) 15:00 (어린이) 18:00 (청소년)
월 09:00 화·목 19:30 수·금 10:00		
성모 신심 미사 매월 첫째 주 토요일 오전 10시		

도 촌 동
성 베드로 성당

성남시 중원구 도촌남로 146
(도촌동 649번지)

주임신부 : 최광호 (바실리오)
총 회 장 : 임성민 (벨라디노)
연령회장 : 김석기 (율리아)
(010-4680-8942)

☎ 사제관 723-7004
☎ 사무실 723-7033
☎ F A X 723-7034

✠ **고해성사** - 미사 20분전 ✠ **성경읽기** - 매일 미사 시작 30분전 ✠ **성시간** - 매월 첫 목요일 미사 후

도촌동 성당 홈페이지 : http://cafe.daum.net/dochondong.ca

✠ 오늘은 교구 특별사업에 쓰일 교구주일 특별헌금 있습니다.

✠ '한가위 연휴 기간' 미사 시간 안내

① 한가위 합동 위령미사

- 일 시 : 9월 24일(월) / 오전 10시 30분

※ 합동 분향 예절은 미사 시작 20분 전에 거행됩니다.

② 한가위 연휴 기간 미사 시간(9/23 ~ 9/26)

9/23 (주일)	9/24 (월) 한가위	9/25 (화) 9/26 (수)
10:30, 18:00	10:30	미사 없음

- 사무실은 24일 오후부터 26일까지 휴무입니다.

✠ 한가위 합동위령미사예물 봉헌 안내

- 9월 23일(주일)까지 합동예물을 봉헌하시면 접수순서대로 지향판에 기재되고, 한가위 당일 교중미사 때 함께 봉헌됩니다.

※ 사무실로 접수해 주시기 바랍니다.

✠ 군 위문품 접수 안내

- 군인주일을 맞이하여 본당에서 군 장병들에게 위문품을 전달하고자 하오니 9월 16일(금일)까지 사무실로 신청해 주시기 바랍니다.

✠ 본당 교육분과 위원 모집 안내

- 신앙생활에 도움이 되는 교육 진행 및 도서 관리를 담당합니다.
- 문 의 : 장지연(니콜라오) 교육분과장 / 010-8645-6170

✠ 제1대리구 백암성당에서 건축기금 마련을 위해 직접 농사를 지은 꿀고구마를 판매합니다.

- 1박스(10kg) : 3만원

※ 사무실로 23일(주일)까지 신청 바랍니다.

교무금 자동이체 전용 계좌 안내
우리은행 : **1005-003-004880** (예금주 : 천주교 수원교구 유지재단)
※ 자세한 사항은 사무실로 문의 바랍니다.

✠ 월례회의 안내

단 체 명	일 자	시 간
재정시설관리위원회	16일(금일)	교중미사 후
제분과위원회	20일(목)	저녁미사 후
평단협위원회	20일(목)	저녁미사 후
청소년위원회	20일(목)	저녁미사 후

✠ 구역별 전례 및 청소 안내

전 례	청 소	구 역
09월 16일 (연중 제24주일)	15일(토)	8구역
09월 23일 (성 김대건 안드레아 사제와 성 정하상 바오로와 동료 순교자들 대축일)	22일(토)	9구역

✠ 교적상 세대 수 및 신자 현황 (09. 09. 현재)

교적상 세대수	559 세대	
전체 신자 수	남	여
1,247 명	513명	734명

✠ 우리들의 정성

(2018년 09월 03일 ~ 2018년 09월 09일)

- 주일헌금 : 1,207,000원
- 본당 발전 기금 2차 헌금 : 878,000원
- 교 무 금 : 1,550,000원
- 감사헌금 : 김명로 50만원
- 사회복지 후원금 : 595,000원
- 본당 설정 10주년 기념행사 후원금 : 익 명 100만원

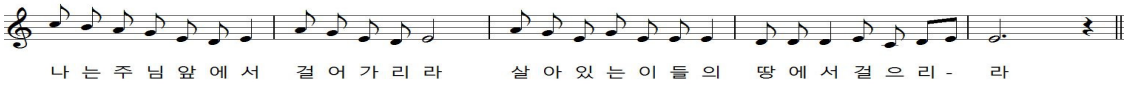

연중 제24주일 (2018. 09. 16.) 화답송

동백 성 마리아 성당

성 마리아

용인시 기흥구 동백동 동백 8로 151 번지
본당 홈 페이지 db.casuwon.or.kr

주임신부 최중혁 (마티아)
총 회 장 박희숙 (율리엣다)
연령회장 김 용 (베드로)
010 - 9439 - 5969

사무실 ☎ 286 - 1175
F A X ☎ 286 - 1141

“ 사람의 아들은 반드시 많은 고난을 겪어야 한다 ” (마르 8,31)

■ **동백 성 마리아 성당 홈 페이지**
- 하루 한번씩 방문하여 본당 소식에 적극적인 관심을 기울 입시다
- 주소창에 db.casuwon.or.kr 치면 됩니다

≪ 본당 전례 및 행사 일정 ≫

■ **추석(한가위) 합동 위령 미사 안내**
- 날짜 : 9월 24일(월요일)
- 미사 : 오전 11시

※ 조상님을 위한 합동 위령 미사 예물은 한 가정에 하나씩 미사전 합동 예물함에 먼저 봉헌하고 예물 봉헌은 성전 봉헌을 위하여 바칩니다.
참석하지 못하시는 가정은 사무실에 미리 봉헌하여 주시기 바랍니다

※ 9월 22일(토) 16시(어린이)미사는 없습니다.
9월 25일(화) 미사가 없고 사무실은 쉽니다

■ **미리내 성지 순교자 현향대회**
- 일시 : 9월 27일(목) 10:30 ~ 16:00
- 장소 : 미리내 성지
- 참가비 : 1인 ₩ 10,000(점심,간식,음료)

※ 선착순 44명을 받습니다. 참여를 원하시는 분은 사무실에 접수하여 주시기 바랍니다
본당 출발 : 오전 9시 입니다

≪ 공지 사항 및 모집 ≫

■ **2019년 부활반 예비신자 모집**
- 입교식 : 10월 21일(주일) 교중 미사
- 교리반 : 목요일 저녁반(20시)
  금요일 오전반(11시)
  주 일 오전반(9시)
- 문의 : 010 - 8749 - 7557

■ **대입 수험생 100일 기도 모임**
- 준비물 : 100일 기도책,묵주, 성가책
- 장소 : 2층 로즈마리 실
- 문의 : 010 - 7192 - 0611

■ **청년회원 모집 합니다**
- 대상 : 대학생 및 미혼 남녀 본당 신자(예비자)
- 하느님께 받은 사랑을 실천하는 청년회원을 모집하오니 많은 신청 바랍니다
- 문의 : 청년회장, 사무실

■ **본당 공동체 전입 교우 안내**

	성 명(세례명)	주소	전본당
전입	이지연(니체아)	2410동 1302호	동백 요셉
	박종수(엘리지오)	2801동 701호	수원 수지

※전입자분께서는 신부님 면담 일정을 잡아 사무실에서 확인해 주시기 바랍니다 (사무실에 방문하여 주세요)

	성명(세례명)	가시는곳
전출	최규석(세례자요한)	수원 삼가동

※ 가시는 공동체에서도 행복한 신앙생활 하시길 기도합니다

■ **본당 앞 도로 주차 협조 안내**
- 본당 앞 도로는 폭이 좁아 주차시 통행이 불편하고 민원 발생 및 주차단속 되오니 가급적 대중교통이나 걸어서 다니시기 바랍니다

■ **금주 교중미사 전례 봉헌 및 청소안내**

날 짜	지 역 (구 역)	비고
9월 16일	동일 2100-2	봉헌
9월 22일	7 지역	청소
9월 23일	어울림 1500	봉헌
9월 29일	8 지역	청소

■ **오늘은 교구주일 특별봉헌이 있습니다**

■ **교무금 납부 및 주일 미사 참여인원**

전체신자 현황	1,453 세대	3,614 명
교무금 납부	536 세대	36.89 %
주일 미사 참여	1,068 명	29.55 %

미사안내

토 : 오후 4시 (어린이), 오후 7시 30분 (청년) 주일 : 오전 11시 (교 중) , 오후 7시 (중,고등부)		
월 : 오전 6시 수, 금 : 오전 10시 화, 목 : 오후 7시 30분	사무실 휴무 월요일	

전례신심 (매월)

성모신심미사	첫 토요일 오전 10시
토요찬양 미사	둘째 토요일 오전10시
성가정미사,성시간	첫 목요일 오후 7:30
병 자 영 성 체	첫 금요일 오후 11시
유 아 세 례	첫 토요일 오전 11시

우리들의 정성

교 무 금	5,668,000
건축헌금	1,619,800
주일헌금	3,486,900
감사,후원	1,000,000

이마트 단체 마일리지 적립 - 동백 성 마리아 성당 : 마일리지 번호 “ 0068 ” 입니다 (누적액 0.5% 환원)

동백성요셉성당

우 : (17006)
경기도 용인시 기흥구 동백중앙로 199 동백에이스프라자
카페 : cafe.daum.net/DongBaektoo
전화 : 031)693-6211 팩스 : 031)693-6212

- 주일미사 : 토요일 19:30(토요주일미사)
  주 일 11:00(교중) 16:00(어린이) 19:00(청소년)
- 평일미사 : 월(06:00) 화.목(19:30) 수.금(10:00)
  성모신심(매월 첫 토 10:00)
- 전례.청소 담당구역 : 9/15, 9/16 : 한라
  9/22, 9/23 : 대원
- 주임신부 : 김형중(그레고리오)
- 총 회 장 : 유준형(요한세례자)
- 연령회장 : 이병곤(베르나르디노) 010-5383-1383

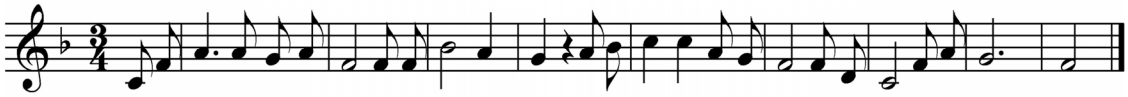

나는 주님앞에 서걸어 가리 라. 살아 있는이들 의땅에 서걸으리 라.

본 당 알 림

❑ 특별헌금 안내
- 이번주(연중 제 24 주일) : 교구주일 2차
- 다음주(성김대건사제와 성 정하상바오로와 동료순교자대축일(경축)) : 건축헌금 2차

❑ 한가위 합동 예물 봉헌 안내
- 한가위 미사는 돌아가신 조상님과 부모, 형제, 친척들을 위한 합동 위령미사로 봉헌됩니다. 고향에 가시는 분들은 합동예물을 사무실에 준비된 함에 미리 넣어주시고 당일에는 성당에 준비된 함에 봉헌하시면 됩니다.

❑ 한가위 미사 안내
- 한가위 미사 : 9월 24일(월) 오전 11시
  9월 25일(화)는 미사가 없습니다.

❑ 2019년 달력 광고 접수 안내
- 9월 26일까지 선착순 10구좌(금액 30만원)
- 접수방법 : 메일접수(kikyoung65@hanmail.net)

❑ 무인주차관제시행안내
- 시 행 : 9월 17일부터 예정(오전 7시부터 계속)
- 주차카드 판매 : 사무실에서 판매합니다.
  - 무료 및 할인 주차권 : 사무실에서 판매
    * 주차권 금액 : 2시간(100원), 1시간(600원), 30분(300원)
    * 주차시간 높은 순서부터 투입하여 주시기 바랍니다.
    * 자주 이용하시는 분들은 미리 여러장을 구입하여 사용하시기 바랍니다.

단 체 알 림

❑ 약혼자 주말 안내
- 일 시 : 46차 11월 2일(금) ~ 11월 4일(주일)

❑ M.E 주말에 초대합니다.
- 기 간 : 432차 10/26~28
- 대 상 : 혼인한지 3년 이상된 부부
- 문의 : 010-9992-2906(권경희 루시아 M.E 대표)

❑ 성당 사진 촬영 봉사자 모집
- 성당 행사 사진 촬영 함께 해주실 봉자자를 모집합니다.
  나이 성별 상관 없음
- 문 의 : 010-5476-9186(이강욱 다니엘)

❑ 주일 교중미사 전.후 차량봉사자 모집안내
- 주일 교중 미사 전 10시 미사 후 스타렉스 차량 봉사해 주실 분은 지원 바랍니다.
- 문 의 : 010-3741-6134(이강칠 형제회장)

❑ 빈첸시오회 후원회비 접수
- 일 시 : 9/22(토)~ 9/23(주일) 매 미사 전후
- 문 의 : 010-5534-5452(이선심 아숨타)

❑ 전국 가톨릭 성지 순례(28차)
- 순례일 : 9월 29일(토) 5시 50분 출발
- 순례지 : (안동/수원교) :우곡성지, 홍유한고택지, 죽산성지, 어농성지
- 신 청 : 미사 전.후(신청비 4만원)
- 문 의 : 010-2442-2207 (송바오로), 010-2292-9869(유스테파니아)

지 역 알 림

❑ 소공동체 형제회 모임(9/17 ~ 10/31
- 신영구역 형제회 10/11(목)
  문 의 : 010-6260-7619(이호용 스테파노)
- 동원 구역 형제회 10/11(목) 저녁 미사 후 교육관
  문 의 : 010-5223-0874(김한배 루수)
- 성산 구역 형제회 10/20(토)
  문 의 : 010-5392-2643 (장익준 마태오)
- 벽산 구역 형제회 9/21(금)
  문 의 : 공석
- 어은목코아루 구역 10/20(토)
  문 의 : 010-3455-3610(정석구 베드로)
- 초당 코아루구역 형제회 9/25(화)
  문 의 : 010-6379-8852(이현 토마스아퀴나스)
- 참솔 1.2 구역 형제회 10/13(토)
  문 의 : 010-3775-8322 (장인수 이사악)
- 현대 구역 형제회 10/13(토)
  문 의 : 010-4408-6389(김한식 안드레아)

동수원성당

주보성인 성 최형(베드로) + 1866년 3월 순교

주임신부 : 조원식(요셉)
성당전화 : 031)247-4627(사무실)
F A X : 031)247-4642
연 령 회 : 010-4740-5119
E-MAIL : dongsuwon@casuwon.or.kr
수원시 영통구 이의동 1088-9번지

연중 제24주일

⊕ 미리내 성지 현양대회 신청

· 일 시 : 9월 27일(목) 10:30~16:00
유해행렬, 장엄미사, 순교자 칸타타
· 준비물 : 미사도구 및 모자, 개인돗자리

*** 오전 8시20분 동수원성당에서 버스출발하오니 신청하신 분들은 시간 지켜주시기 바랍니다.**

*** 9월27일(목) 본당 저녁미사는 없습니다.**

⊕ 추계 사제 연수

· 일시 : 9월 18일(화)~9월 20일(목)
주임신부님 추계 사제 연수로 인해 본당의 평일 미사가 없사오니, 착오 없으시기 바랍니다.

⊕ 9월 병자영성체

· 일시 : 9월 20일(목) 14:00

⊕ 추석 위령합동 미사안내

· 일 시 : 9월 24일(월) 10시 30분
(미사중 짧은 연도와 분향이 있사오니, 연도책 준비 하시기 바랍니다.)

우리 고유명절 한가위를 맞이하여, 돌아가신 조상님들을 위한 합동위령미사예물을 정성껏 준비 하시어 나누어 드린 예물봉투에 봉헌해 주시기 바랍니다. 고향에 내려가시는 신자분들께서는 합동위령미사 예물을 사무실로 미리 봉헌하시기 바랍니다.

⊕ 유아세례 신청안내

· 일시 : 9월 29일(토) 16:00
· 장소 : 동수원성당
희망하시는 부모님들은 9월 23일(주)까지 신청바랍니다.

⊕ 부모교육 프로그램 신청 안내

· 일시: 9월 30일(주) 13:30~18:00
· 주제: "참 부모가 되는 길"
· 장소: 성당 및 교육관
· 대상: 첫영성체 부모
초·중·고 자녀를 둔 부모 및 희망자
· 참가비: 1인 10,000원(부부 10,000원)
· 신청 및 문의: 사무실
가정분과장 박재홍 실베스텔
010-8545-9933

⊕ 9월 형제회 모임 안내

	일시	장소	문의
트라엘	9/17(월) 20:00	8106동 703호	홍현하 010-5048-9065
이편한	9/18(화) 19:30	주민회의실	민동근 010-9562-6926
연무중	9/19(수) 20:00	봉 화	김상민 010-5022-9598
베르디움	9/19(수) 19:00	주민회의실	정명진 010-4311-4881
신 미 주	9/19(수) 19:30	노인정	한기철 010-5300-0375

⊕ 우리들의 정성(9/3~9/9)

· 교무금 1,818,000원
· 건축헌금 4,562,000원
· 주일헌금(연중 제23주일) 3,131,700원
· 사회복지후원금 40,000원
· 감사헌금
익명 100,000원
· 성전신축헌금
염인선 아녜스 200,000원
이남숙 사비나 300,000원

⊕ 화답송

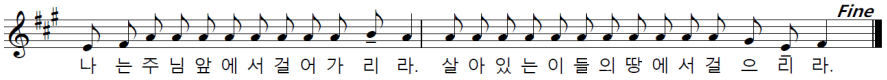

미 사 시 간				전례담당 : 금주(차주)	유 아 세 례	주일학교 차량운행 안내
주일	토	15:00	초등부	초등부 주일학교	3.6.9.12월 마지막주 토요일 4시	<초등부 차량운행>
		19:30	중·고등부	중·고등부 주일학교	**성 체 강 복**	· 연무동방향 2시 10분 ~
	주일	07:00	성 인	최태호 이경환 이미숙	매월 첫 목요일 19:30 미사후	· 광교웰빙타운 방향
				정의선 최원엽 김금숙	**예비자교리**	각 아파트 정문
		10:30	교 중	신 미 주 유진선	매주 주일 9:20분 교육관	2시 10분
				연 무 중 윤재선	**혼 배 면 담**	
		19:30	청년부	청년 전례부	화·목 저녁미사 후	<중·고등부 차량운행>
평일	월	06:00			**봉 성 체**	중·고등부 주일학교
	수·금	10:00			매월 셋째주 목요일	저녁미사 후 차량운행
	화·목	19:30				

천주교를 알고자 하시는 분은 이웃 천주교 신자들 또는 사무실에 문의하십시오.

✝ 미 사 시 간 ✝	
주일	일 반 : 오전 7시, 오전 9시 교 중 : 오전 11시 청 년 : 오후 4시 일 반 : 오후 7시
토	성모신심 : 매월 첫 토요일 오전 10시 초 등 부 : 오후 4시 토요주일 : 오후 7시
평일	월 : 오전 6시 화, 목 : 오후 7시 30분 수, 금 : 오전 10시

동천성바오로성당

(16824)
용인시 수지구 고기로 45번길 38
www.dcpaul.or.kr
전화 263-4013 / 팩스 263-4026
dongcheon@casuwon.or.kr

주임신부 : 신정윤 라파엘
총 회 장 : 경창호 바오로
연령회장 : 김형식 베드로 010-5311-7330

• 성시간 – 매월 첫목요일 미사후 • 환자영성체 – 매월 마지막수요일 13시 • 유아세례 – 3,6,9,12월 둘째 토요일 오후3시 • 축복,혼인면담 – 사무실로 신청

주일미사 참례현황	9/8(토)		9/9(주일)					총신자수	참례	비율
	16:00	19:00	07:00	09:00	교중	16:00	19:00	5,225	1,639	34 %
	163	206	192	400	276	175	227			

✧ 미사에 대한 성인들의 가르침 ✧

'모든 미사는 그리스도의 육화를 통해 인류에게 베풀어진 것과 동일한 은혜를 이끌어 냅니다.'

– 성 보나벤뚜라

2018년 본당 복음화 실천방향

1. 교회의 미래인 젊은이들에게 관심을 갖는다. (신앙교육에 대한 지원 및 격려)
2. 소공동체 모임에 적극적 참여
3. 주1회 평일미사에 참여하기
4. 전대사를 위한 성모신심미사와 성시간 참여
5. 신자의 6대의무중 하나인 교무금 봉헌하기

◈ 특별헌금 안내

이번주(9/16) 교구주일 2차헌금
※미사중에 교육관 신축을 위한 특별헌금 봉헌합니다.

◈ 9월 환자영성체 : 9/19(수) 오후1시~

구역장님들께서는 사무실에 신청바랍니다.

◈ 한가위 합동 위령미사 안내

일 자	미사시간	헌금
9/24(월)	오전7시,오전11시	합동위령예물
미사 45분전 긴 연도 있습니다. 당일 미사에 참례하지 못하신 분들은 미리 사무실로 미사예물을 봉헌해 주시기 바랍니다.		

※9/22(토) 어린이 미사, 교리 없습니다.
※9/23(주일), 9/25(화), 26(수) 미사 변동 없습니다.
사무실은 휴무이니. 미사지향을 봉헌하실 분은 미리 사무실에 제출해 주시기 바랍니다.

◈ 특별후원미사 안내

성소후원회 : 매월 첫째주 수요일 10시
바오로대학 후원회 : 매월 셋째주 수요일 10시
※미사봉헌시 후원을 위한 특별헌금 있습니다.

본당설립15주년 기념 행사

'지역주민과 함께 하는 음식나눔 & 바자회'
2018년 10월 21일(주일) 교중미사후~오후5시
(오후4시 청년미사 없습니다.)
기증품 및 후원금 받습니다.
기증물품 : 주류, 의류, 생활용품, 가전등
접수 : 수,금 10시미사후 지하바오로실 입구
여성소공동체 접수(그외 사무실 접수)

◈ "쉬는 청년" 전화번호 접수

접수처 : 성당 사무실
문 의 : 김올리비아 010-4759-2085

◈ 청년회 모집

청년 전례부 : 양산토스 010-3089-9256
청년 성가대 : 방마태오 010-5732-2322

◈ 중·고등부 주일학교 교리교사 모집

문의 : 노에우세비아 010-5347-0316

◈ 성물방 주일 봉사자를 찾습니다

문의 : 김세노리나 010-3078-7884

교적정리를 통한 바른 신앙생활

교적은 주민등록상 거주지를 중심으로 관리하게 되어 있습니다. 결혼을 하거나 분가한 자녀들의 교적을 정리해 주시어 우리본당이 성숙되고 아름다운 공동체로 성장 할 수 있도록 도와주시기를 간곡히 부탁드립니다.(사무실이나,반장님을 통해 해주세요)

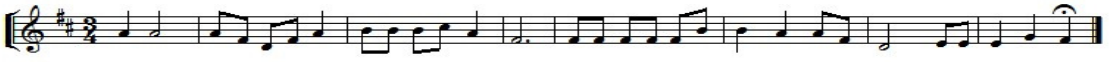

주임신부 이규현(가롤로 보로메오) 총회장: 이창규(안티모) 010-6354-1259 연령회장: 김영민(베네딕토) 010-3228-3404	**동탄능동성당** 묵주기도의 복되신 동정 마리아 18423 화성시 동탄하나1길14 사무실: 031)8015-1004, FAX 8015-4006 Http://cafe.daum.net/dtndsd	미 사 시 간	
		월	06:00
		화,목	19:30
		수,금	10:00
		토	18:30 (초등부/토요주일저녁미사)
		주일	10:00 (교중미사)
			18:30 (청소년/청년)

❖성모신심미사: 매월 첫째(토)오전10시 ❖유아세례식: 3.6.9.12월 첫째(토) 오전11시 ❖집,상가,차축복: 사무실 신청

● 지난주일 미사참례 인원: 총 813명

초등부	교중	청소년.청년
283	330	200

● 1.2차헌금: 교구주일 특별헌금 입니다.

● 구역 형제회

능동,상록	9/16(일)19시 능동A 702동 1층 노인회관
메타	9/16(일)20시 B동 5층휴게실
이지더원	9/17(월)19시30분 드롭탑커피숍(스포츠센터1층)

● M.E 부부 회합
9/16(주일) 10시미사후, 2층 교리실

● 한가위 합동위령미사
9/24(월) 11시
미사전 10시30분부터 합동분향 및 연도 있습니다.
합동미사예물은 정성껏 봉헌 하십시오
추석연휴 9/25(화),10/26(수) 미사 없습니다.

● 상임위원 회의
9/28(금) 20시, 강당

● 전신자 교육
9/30(주일) 10시미사후, 성당
주제: 연도

● 해외선교지를 위한 후원
기간: 9/16(주일)까지
물품. 후원금 모금, 기도봉헌
자세한 사항은 게시판 참조 하십시오.

전신자 성경 읽기
기간: 5/21~2019년 4/16일(1년)
본당 신자들은 매일 성경 읽기를 실천하여 주님 말씀을 가까이 하며 사시면 좋겠습니다.

● 전례봉사

날짜	예 물	신자기도
9/16	권영건(펠릭스) 이혜연(요안나)	대우
9/23	한현종(요셉) 이연숙(엘리사벳)	능동

● 성당청소(10:00)

날짜	청 소	날짜	청 소
9/15	이지더원,상록	9/22	KCC. 한화

* 2018년 청소 일정표는 게시판 참고하십시오

● **교무금은** 하느님께 받은 은총에 감사드리며 교회의 유지와 발전을 위해 봉헌하는 **신자의 의무입니다.**

교 무 금	신한 140-007-872416
건축헌금	신한 140-007-872423
사회복지후원금	신협 131-013-601179
성소후원금	신협 131-015-132348
예금주 :동탄능동성당(입금하신분 성명을 꼭 기재해주세요)	

● 지난주 우리들의 정성

과 목	금 액
1차 주일헌금	2,132,150
2차 건축헌금	1,208,600
교 무 금	6,185,000
감 사 헌 금	150,000
건 축 헌 금	30,000

† 화답송 (연중 제24주일)

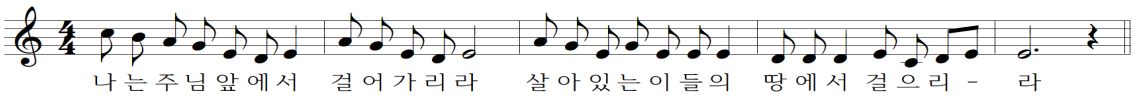

천주교를 알고자 하시는 분은 이웃 천주교 신자들 또는 사무실에 문의하십시오.

미 사 안 내	
주 일	토요일: 저녁 19:30 09:00(성인) 11:00(교중) 18:30(젊은이)
토	16:00(어린이) 매월 첫째 주 어린이미사 없음 (가정주일)
평 일	06:00(월), 19:30(화•목) 10:00(수•금)

천주교 수원교구
동탄부활성당
오상의 성 비오

(18440) 화성시 금반2길5(반송동)
전자우편 : buhwal@casuwon.or.kr
다음카페 : cafe.daum.net/dtbuhwal

사 무 실	☎ 613-9623 FAX 613-9624
주임신부	김만희 요셉 613-9621
총 회 장	조상석 프란치스코 010-5345-7012
연령회장	강헌 그레고리오 010-6266-2017

◆ 고해성사 : 미사 30분 전	◆ 유아세례 : 짝수달 세 번째 토요일 저녁 19:30 미사 후
◆ 병자 영성체 : 매월 첫 수요일	◆ 혼인면담 : 최소 2개월 전 주임신부님과 면담
◆ 성시간 : 매월 첫 목요일 저녁미사 후	◆ 차•집•상가축복 : 상시 접수
◆ 성모신심미사 : 매월 첫 토요일 오전 10:00	◆ 예비신자 교리 : 금-10:00 미사 후/주일-09:30

자녀에게도 기쁜 신앙을 위하여! **말씀을 소중히! 가정에서 기도를!**

이번주 - 연중 제24주일

토지부채상환을 위한 2차헌금

다음주 - 성 김대건 안드레아 사제와 성 정하상 바오로와 동료 순교자들 대축일 경축이동(연중 제25주일)

토지부채상환을 위한 2차헌금

【알림】

◈ 한가위 미사시간
- 9.24.(월) 10:00 (9:30 합동연도)
- 월요일 06:00 새벽 미사는 없습니다.

◈ 제20기 예비신자 모집 안내
- 모집기간: 11. 3.(토)까지
- 첫 모 임: 11. 4.(주일) 10:20 1층 대회합실
- 입 교 식: 11. 4.(주일) 11:00 교중미사
- 접 수: 인도자, 봉사자, 사무실 등
- 문 의: 선교분과장 김 마틸다 010-5248-4579

◈ 2019년 달력광고 주문접수
- 광고 칸 수 10개(선착순) / 가격 ₩400,000원/개
- 접수기간 : 10.28.(주일)까지 사무실로

◈ 비오카페 휴무
- 9.23.(주일) ~ 9.26.(수)

◈ 벨칸토 성악 교실 안내
- 지도교수: 강정우 프란치스코(중대 외래교수) 매주(월4회)
- 초급반: 10. 7.(일) 15시 ~ 16시, 매주(월4회)
- 중급반(진행중): 매주(일) 14시~ 15시(월 4회)(약간 명 모집)
- 교습비: 1인 월 십만 원
- 장소: 세마성당 프란치스코 교육관(오산시 외삼미로 126-3)
- 교습문의: 공생공빈밀알 사회적 협동조합 사무국 031-375-0629, 010-4729-122

◈ 미리내 성지 순교자 현양 대회
- 일 시: 9.27.(목) 10:30 ~ 16:00 【본당에서 9:10 출발】
- 내 용: 유해행렬 - 장엄미사 - 중식 -〈순교자 칸타타〉 공연
- 본당에서 버스 대절, 점심 각자 준비

【모임/행사】

◈ 연령회 월례회 및 합동연도
- 9.16.(주일) 11:00 교중미사 후 1층 대회합실
- 문의: 연령회장 강 그레고리오 010-6266-2017

◈ 구·반장 월례회 및 교육
- 9.19.(수) 10:00 미사 후

【판매】

◈ 복숭아 잼
- 1병 - 10,000원
- 마리아의 종 수녀회에서 만들었어요~

【전입/전출】

전입오신 형제·자매님 환영합니다.☺

구분	세대주	주 소
전입	정재환 리카르도(1) 백경미 김효임 골롬바(1)	한화우림 608-1202 협택2 에코릿지 118-2

【전례•청소 구역】

전 례			청 소	
9월 16일	11:00	한화우림	9월 22일	신도6
9월 23일	11:00	신도6	9월 29일	월드1

※ 1회용 종이컵 사용 후 사용한 커피나 차의 티백, 과자봉지, 휴지 등 내용물을 꼭 분리해서 수거함에 넣어주세요

연중 제 24주일 2018.9.16

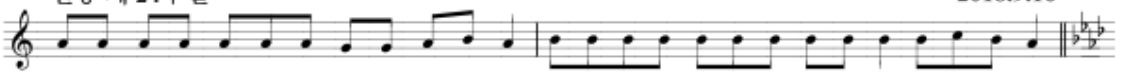

나 는 주 님 앞 에 서 걸 어 가 리 라 살 아 있 는 이 들 의 땅 에 서 걸 으 리 라

◆ 교무금•건축헌금: 우리은행 1005-880-962300 동탄부활성당 | 신자의 기본 의무입니다. 정성껏 봉헌하여 주시기 바랍니다.

하느님께서 반드시 여러분을 찾아오실 것입니다.(창세 50,25)

동탄숲속성당
(아씨시의 성 프란치스코)

(18427) 화성시 능동 1127번지 (동탄숲속로 22)
http://cafe.daum.net/dtsd

주일	09:00 (일반주일 미사) 11:00 (교 중) 19:30 (청 년 미 사)	평일	월: 아침 06:00 화 , 목 : 19:30 수 , 금 : 10:00
토	15:00 (토요일 어린이 미사) 19:30 (토요 주일 저녁미사)	매달 첫(토) 오전10시 성모신심 미사 매달 첫(목) 저녁 미사 후 성시간	

주 임 신 부
김태규 방그라시오
사무실:378-9494
FAX : 378-9493

총 회 장 : 조재현 미카엘
010 - 2870 - 8329

연령회장: 이동우 후 고
010 - 9349 - 5284

본당 사목 목표 : 주일미사 참석율 35% / 교무금 책정율 50% !!

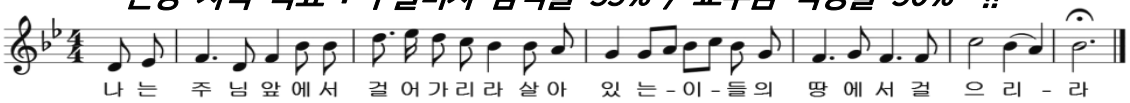

▣ 연중 제24주일은 교구 사업비로 특별헌금입니다.

▣ 본당 주임신부님 교구 사제연례 연수
- 일자 : 9/18일(화)~20일(목)
- 연수 기간 동안 본당 미사는 있습니다.
※연수 중이신 신부님을 위해 많은기도 바랍니다.

▣ 본당 부제님 사제서품식을 위한 100일기도
- 대상자 : 유동철 요한 세례자 부제
- 사제 서품일: 2018년 12/7일 (금) 정자동 성당
* 매 미사전 묵주기도 시에 지향 하겠습니다.

▣ 추석(한가위) 미사

일자	시 간
한가위 9/24(월) 합동위령 미사예물	오전11시 미사 10시20분부터 연도합니다
9/25일(화)	당일 저녁미사 없습니다
추석 한가위에는 세상을 떠나신 조상님들의 영원한 안식을 기원하는 합동 위령 미사로 봉헌되므로 정성껏 준비한 예물봉투에 **성명, 세례명, 금액** 기입하시어 미리 구역장, 반장에게 또는 사무실에 내주시기 바랍니다.	
- 9/22일(토) 오후 3시 어린이 미사와 교리는 추석연휴로 없습니다.	

▣ 전례 /청소/주차 봉사안내(9/23)일

구역전례/미사안내	신 일 - 황금궁전
구역청소/레지오	경남/광명 - 인자하신동정녀(9/25)
주 차 정 리	숲속모아2차 - 천사들의 모후

▣ 성당 사무실에서 주보 광고 받습니다
- 기간 : 10월~12월까지(3개월)90,000원

▣ 2019년 부활 세례반 예비자 교리 시간표

주일반	오전 9시 30분 외부교리실

▣ 성당 25인승 버스 차량 운행 안내
- 시행: 매주 일요일 11시(교중) 미사 전 · 후 운행하며 **노약자 우선**으로 탑승 바랍니다.

◆ 차량일정 : 동양파라곤 앞 10:15분 → 동탄 홈프러스 앞 10:18분 → 우남 택시승강장 앞 10:20분 → 풍성신미주 앞 10:23분 → 푸른 포스코 정문 10:25분 → 두산/신일 정문 앞 10:27분 → 성당 도착

▣ 초등부 교사 모집
- 매주 토요일 주일학교 봉사, (목)오전 교사 회의
- 문의 :교감 장현정 수산나 010-5207-1739

▣ 교무금/건축금 입금계좌 입금하신 분 이름을 꼭 기재 바랍니다.
교무금 : 우리은행 1005-602-048728
건축금 : 우리은행 1005-002-048702
예금주 : (재)천주교수원교구유지재단

▣ 단체 모임 및 월례회의 일정(성당)
- 교육분과/연령회:9/16일(일) 교중 후
- 울 뜨 레 야 :9/19일(수)19:30분
- 해설독서단 : 9/20일(목) 미사 후
- 지 역 장 : 9/21일(금) 미사 후

◈ 전입 교우 환영합니다

지역	구 역	성 본 명	주 소
1지역	다숲캐슬	서상범 베드로	반송동 다숲캐슬306/803
	월 드	최해란 레지나	반송동 월드 334/1205
2지역	신 일	김문자 도미니카	푸른마을 신일962/901
4지역	신 창	최미삼 율리아	병점 신창2차 201/1405

※ 구 · 반장님은 방문하여 주시기 바랍니다

천주교를 알고자 하시는 분은 이웃 천주교 신자들 또는 사무실에 문의하십시오.

천주교 수원교구
동탄영천동성당
주임신부 : 서 종 엽 (라파엘)

총 회 장 : 이택영 도미니코 010-5339-2433
연령회장 : 김세형 마태오 010-5344-2858
사무실 : 031) 8055-0931 FAX 8055-0932
18465 화성시 동탄면 풀무골로 77
http://cafe.daum.net/youngchoen
e-mail:yeongcheon@casuwon.or.kr

미사안내	평일	월	오전 6시	수, 금	오전 10시	유 아 세 례	성탄,부활,성모승천대축일 미사후
		화	오후7시30분(구역)	목	오후7시(성시간)	예비신자교리	주일(09:00), 금(11:00)
	주일	토요주일	오후 7시(중고등부)			환 자 영 성 체	매월 첫째 주일 후 목요일 오전
		주일새벽	오전 7시	교 중	오전 10시 30분	성모신심미사	매월 첫째 토요일 오전 10시
		어 린 이	오후 5시(초등부)	주일저녁	오후 7시 30분	고 해 성 사	매미사 30분 전, 주일저녁미사 중

【성체를 모시는 올바른 방법】
1.미사 30분전 미리 와 조용히 성체조배를 한다.
2.성체를 모시러 나갈 때는 질서 있게 나아가 앞 두세 사람 전에 미리 성체에 절한다.
왼손을 오른손으로 받쳐 든 상태로 사제가 "그리스도의 몸"하면 "아멘"하고 응답하고 성체를 받아,
옆으로 몇 발짝 나와 제대를 향해 서서 오른손으로 집어 모신다.
3.주님께서 우리 마음 안에 오셨음을 감사드리며 기도한 다음 성가를 부른다.
4.미사 후 공식기도가 끝나면 질서 있게 조용히 나온다.

◈2차 특별헌금 안내
-금 주: 09.16 교구주일/건축헌금
-차 주: 09.23 건축헌금

◈추석 합동위령미사 안내
-일 시:9월 24일(월)오전7시/오전10시30분
(합동미사예물은 미리 봉헌하시기 바랍니다.)

◈제6기 부활반 예비신자 모집 안내
-입교환영식:10월 7일(주일) 교중미사 중
-모집기간: 9월 7일 - 10월 6일
-교리반:주일반(주일09시), 금요반(금11시)
(5명 이하는 다른 반으로 편입됩니다.)
-문 의:사무실/선교분과(010-9094-5521)

◈본당 견진성사 일정 안내
-견진성사:9월 30일(주일) 교중미사 중
-교 리:9.19(수),9.28(금) 20:00-21:30
-강 사:김대우(모세) 신부님
-면 담:9.26(수)미사후/20시, 9.27(목)미사후
(견진성사 신청서(대부모정함)/과제물 제출)
-문 의:사무실/교육분과(010-7255-3754)

◈M.E.가족 모임 안내
-M.E.가족 모임(9.30) 교중미사 후
-문 의:이학동 마태오(010-4511-6002)

◈견진성사 꽃다발 판매(헌화회) 안내
-꽃다발: 20,000원
-문 의: 헌화회(010-9606-1700)

◈구역미사·전례·청소 배정 안내
-금 주: 한화 2구역 -차 주: 5 지역

구 역 미 사 안 내

날 짜	구 역	집축복신청문의
09.18 화19:30	한화 2구역 1428동1602호	정구애 율리아 010-6449-5488
10.02 화19:30	호반1차/대원1차구역 (추 후 공 지)	대원1차:박선영프란체스카 010-2026-5994 호반1차:임인순마리아 010-9091-6663
해당구역 구역장님들은 1주 전 사무실에 오셔서 구역 전체교적을 미리 확인하시기 바랍니다.		

주 간 봉 헌 금 내 역

주일헌금(연중 제23주일)	3,615,000
특별헌금(건축헌금)	1,888,000
교 무 금(09.03 - 09.09)	6,435,000

주 일 미 사 참 례 현 황

토요주일	주일새벽	교중	어린이	주일저녁	합계	참례율/신자수
151	189	281	317	167	1105	27.7% /3,982

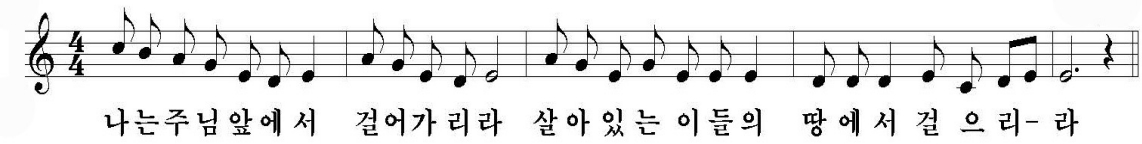

♣ 미사 안내 ♣	
주일(교중)	10:30
월 요 일	06:00
화 · 목요일	19:00
수 · 금요일	10:30
토 요 일	19:00
고해성사 : 미사 30분 전	

마도성당

주보성인 : 성녀 파우스티나

주소 : 경기도 화성시 마도북로 376
우편번호 : 18537

주임신부 : 안 빈(제랄드)
사무실 : 031) 8055 - 8390
이메일 : mado@casuwon.or.kr
F A X : 031) 8055 - 8391
총 회 장 : 성낙철 요한사도 010-3779-1664
연령회장 : 이신모 요아킴 010-3104-1158

◎ 9월 16일 (일) 연중 제23주일 미사

이번 주: 성전건립 / 다음 주: 교구주일

◎ 제1대리구 사무처장 신부님 방문

일시 : 2018년 9월 16일 일요일 교중미사 때 제1대리구 사무처장 서북원 베드로 신부님께서 본당을 방문하십니다. 신자들의 많은 관심과 참례 바랍니다.

◎ 추석 미사 안내

9월 24일(월)	10:30	추석합동미사
※ 조상님들을 위한 합동미사 예물이 있습니다. 고향에 가시거나 미사 참례를 못하시는 분은 사무실로 내주시길 바랍니다. ※ 새벽 6시 미사는 없습니다. ♣ 연도책 지참 (성당 차량 운행 없습니다.)		
※ 9월 25일(화)저녁7시 미사, 9월 26일(수) 오전10시 30분 미사 있습니다.		

◎ 단체별 모임 안내

레지오회합: 매주 화요일 미사 후
소 공동체: 매월 1째주 일요일 미사전 10시
연 령 회: 매월 3째주 일요일 9시50분연도
전 례 부: 매월 4째주 토요일 미사 후
사 목 회: 매월 마지막주 일요일 미사 후

◎ 폐지, 헌옷 수거 주의사항 안내

폐지 수거(매일미사책, 주보, 신문, 박스등)
헌옷 수거(옷은 꼭 비닐에 / 젖은옷 반품됨)
반품품목: 솜이불, 베개, 장화, 슬리퍼,고무신
(헌옷 수거함에 이불과 베게는 받지않습니다 이점 꼭 유념하시기 바랍니다.)

◎ 차량봉사자 / 성인 복사단 모집

주일 차량봉사자를 구합니다.
성인 복사단을 모집합니다.

◎ 우리의 봉헌

◈ 지난 주 미사 참례 190 명 ◈	
주 일 헌 금	600,000원
2 차 헌 금	494,000원
교 무 금	600,000원
감 사 헌 금	900,000원
건 축 헌 금	320,000원
타본당 건축헌금	990,000원
후 원 금	50,000원
차 비	21,000원
◈ 18 . 9 . 3 . ~ 18 . 9 . 9 . ◈	

◎ 헌금 납부 내역

본당 약정서 헌금 집계 (184명 184,370,000원)	
감사	오십만원 김정환
건축	이십만원 이동순
	일십만원 최용순
	이 만 원 조남숙
타본당 건축	오십만원 김정환
	일십만원 김기식, 이형선
	오 만 원 신춘화, 이애숙, 이경택, 석명숙
	삼 만 원 이상석
	이 만 원 박상미, 이영만, 보라동신자

◎ 미사 전례 및 복사, 차량 봉사

	이번 주 (9/16)		다음 주 (9/23)	
토	방민철 요셉		이재윤 실비아	
교중	남지숙 스텔라		조기숙 데레사	
복사	지수연, 지원근		홍현아, 추건형	
차량	이양섭 노엘		장인철 대건안드레아	
전례	9/16	9/23	9/24	9/30
구역	금당리	송정리	청원리	두곡리
제대 꽃꽂이		김세미 세레나		

◎ 차량 4코스(청원리, 수루지 구역) 안내

수루지 구역은 9월부터 운행하지 않습니다.

헌금계좌:**신협** 131-014-798986 마도성당/**농협** 355-0013-3321-23 천주교수원교구(마도성당)

월요일	새벽 6:00	聖 유스티노 망포동 예수성심 성당 MANGPODONG CATHOLIC CHURCH	주임신부 : 김준교 토마스
화 · 목	저녁 7:30		사목회장 : 김성진 토마스
수 · 금	오전 10:00		사 무 실 : 273-7535(팩스:7534)
첫주토	오전 10:00 (성모신심)		연 령 회 : 010-8273-7535
토요일	오후 4:00 (어린이)		수원시 영통구 태장로 54번길78
	저녁 7:00(중고등부)		
주 일	오전 9:00	순례 ...	E-mail : mangpo@casuwon.or.kr
	오전 11:00 (교중)		홈페이지 : mangpo.kr/
	저녁 7:30 (청년)		

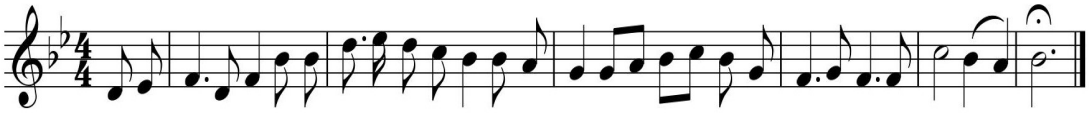

예비자 입교식

· 일시: 10월 7일(주일) 교중 미사 중

※ 교우 여러분들께서는 주변에 입교 대상자를 잘 살피시어 성당으로 인도하여 주시기 바랍니다.

선교는 그리스도인의 의무입니다.
입교 희망자는 사무실에서 신청받습니다.

※ 새가족 찾기, 쉬는교우 찾기 기도문 지참해주세요

▣ 오늘은 교구주일 2차헌금이 있습니다

▣ 미사전례안내

9월 18일(화) ~ 9월20일(목)	미사없음(추계사제연수)
9월 22일(토)	어린이미사 없음(넷째주)
9월 24일(월)	한가위 합동위령미사 06:00, 10:30 (미사 전 짧은 연도 / 미사중 분향 및 합동위령미사예물봉헌)
9월 25일(화)	미사없음

▣ 첫 고해 및 대부모 만남
- 일자 : 9월 16일(주일)
- 고해 준비모임 : 성심관 1층 10시
- 첫 고해 : 성전 10시 30분
- 대부모 만남 : 교중미사 후 성심관 205호

▣ 교구성경잔치 작품전시 안내
- 장소 : 효명중학교
- 일시 : 10월 14일(주일) 09:00 ~ 16:30
- 참가분야 : 그림, 도자기, 붓글씨, 자수, 퀼트, 사진등 다량한 성경작품
- 신청기간 : 10월 1일(월) ~ 4일(목)
- 문의 : 교육분과 010-7677-7539

▣ 전입 오신 분은 11시 교중미사 후 사무실 옆 집무실에서 신부님 또는 총회장과 상담하시기 바랍니다.

▣ 지난주 본당 회계(9.6 ~ 9.12)

수 입		지 출	
미사예물	670,000	선교비	101,500
교무금	5,120,000	교육비	-352,220
주일헌금	3,683,500	관리비	191,000
감사헌금	400,000		
시설헌금	30,000		
주 계	9,903,500	주 계	-59,720

성 사 안 내			문의:사무실
고해성사	매 미사 30분전 ~ 미사 5분전	유아세례	짝수 달 두 번째 토요일 오후5시
혼인성사	2개월 전에 본당신부와 상의	축복예식	집, 사업장, 자동차 등

성당 이웃 상가와 주차분쟁이 자주 발생하고 있습니다. 현명하게, 배려 있게 주차 하도록 합시다.

천주교를 알고자 하시는 분은 이웃 천주교 신자들 또는 사무실에 문의하십시오.

제762호 연중 제24주일 2018. 9. 16.

매곡성당
파도바의 성 안토니오
www.maegok.or.kr
경기도 안양시 동안구 운곡로 48
❖사제관:031) 476 – 8801
❖사무실:031) 476 – 8800 · 8802
❖F A X :031) 476 – 9900

미사안내	주 일			월	화	수	목	금	토
오 전	07시	09시	11시	06시		10시		10시	10시
오 후	17시(청년)				19:30		19:30		19:30

예비 신자 교 리	주 일	오전 9시30분	집. 차 축복	사무실문의
	화요일	저녁 미사 후	혼 배 면 담	토요일 저녁 주일 미사 후
유아 세례	연 6 회 (짝수월)		전 입 면 담	토요일 오전 10시 미사 후

❖ 주 임 신 부 : 김 태 완 바오로
❖ 총 회 장 : 양 형 석 베드로 010-8707-6477
❖ 연 령 회 장 : 박 창 남 로렌죠 010-2427-6429

▣ 본 당 알 림

새가족 찾기 운동

선교구호 : "사랑으로 선교하자! 주님사랑, 이웃사랑!"

선교는 그리스도인의 사명이며 기쁨입니다.

◆ 새가족 봉헌서는 봉헌함에 넣어주세요 (봉헌서함은 1층 로비와 3층 성전 로비에 비치)

※ **특별헌금** [9/16] 교구주일

※ **2018년 교무금 책정률 : 47.8%**

※ **예비신자 입교식** [2019년 부활 세례반]

◆ 9/30(주일) 오전 11시 미사 중

※ **한가위 연휴 기간 미사 안내**

◆ 한가위 미사 : 9/24(월) 오전 11시
합동 연도는 오전 10시 10분에 시작합니다.
합동 미사예물은 개별적으로 봉헌합니다.

날 짜	9/25 (화)	9/26 (수)
미 사	19:30	10:00
사무실	휴 무	

◆ 사무실에 용무 있으신 분은 참고 바랍니다.

※ **박기석 신부님과 함께 하는 성서못자리 제5권**

◆ 수 업 일 : 매주 목요일 10:30 ~ 12:30
◆ 접 수 일 : 9/20(목)까지
◆ 접 수 비 : 60,000원 (본당신자 20,000지원)
◆ 내 용 : 루카, 요한, 사도행전, 묵시록
◆ 문 의 : 교육분과 010-5234-0108

※ **수험생 54일 기도모임 첫 만남**

◆ 일시 : 9/18(화) 저녁미사 후 안토니오방(2층)
◆ 문의 : 김혜민 리오바 010-6311-6920

※ **웃음치료 강의**

◆ 일 시 : 9/28(금) 오전 10시 미사 후
◆ 대 상 : 전 신자
◆ 강 사 : 김현남 메히틸다

※ **환자영성체** : 10/2(화) 오전 09시 ~

◆ 9/28(금)까지 사무실에 신청 바랍니다.

※ **유아세례식**

◆ 일 시 : 10/6(토) 오전 10시 미사 후
◆ 신 청 : 9/30(주일)까지 사무실
◆ 신청비 : 2,000원

※ **파도바 사랑방(카페) 상품권 사용안내**

◆ 현재 소지하고 계신 상품권은 <u>9월 30일까지</u> 사용하시기 바랍니다.

◆ 10월부터 새상품권의 발행(유효기간 표기)으로 <u>기존 상품권은 사용 불가</u>합니다.

※ **겨자씨 통기타 선교단 동아리 지도자 및 회원모집**

◆ 대 상 : 본당 신자 누구나
◆ 문 의 : 노영수 라파엘 010-9109-2098

▣ 지 역 알 림

국보	* 지역의 투병 중이인 교우들을 위하여 많은 기도 바랍니다.
효임	* 지역사도회의 9/22(토) 오전 10시 미사 후 효임방 * 전례 9/23(주일) 9시미사 – 5구역
화서	* 새가족 찾기 가두선교 9/18(화) 오후 2시 16동 경비실 앞 집결 많은 참여 부탁드립니다. * 전례 : 9/23(주일) 교중미사 – 4구역
하상	* 지역성체조배 9/19(수) 오전 10시 미사 후 * 지역사도회의 9/22(토) 오후 7시 30분 * 쉬는교우 및 새가족 찾기에 적극적인 협조와 9일 기도 부탁드립니다.
경환	* 새가족 찾기 가두선교 : 미륭놀이터 9/16(주일) 오후 2시 – 1,4구역 * 어르신 차량 봉사 9/16(주일) 교중미사 – 2구역 * 지역 성체조배 9/21(금) 미사 후 – 2,3,4구역
대건	* 형제모임 9/17(월) 오후 8시 – 아파트 경로당 형제님들의 많은 참여 부탁드리며 주님 안에서 친교의 시간 나누시길 바랍니다.
양업	* 가두선교 : 9/16(주일) 16:00~17:00 장소 : 아파트 내 신한은행 앞 형제, 자매님 많으신 참석 바랍니다.

† 소통과 참여로 쇄신하는 수원교구! "신앙의 기쁨! 젊은이와 함께!"

주임신부 : 전합수(가브리엘)
☏ 233-7184

전교수녀 : 한 베드로. 허 스테파니아
☏ 233-7185

연령회장 : 차영길(시메온)
H.P 010-4907-0736

매교동 성당

(성 김대건 안드레아)

사무실 234-5003, 225-6004 FAX 234-5004
16468 수원시 팔달구 수원천로 202번길 17 (매교동)
http://cafe.daum.net/suwonmaegyo
E-mail : maegyo@casuwon.or.kr

미 사 시 간		
주일	새벽미사	06:30
	교중미사	10:30
	저녁미사	19:00
토요일	학생미사	17:00
첫째 토	성모신심미사	10:00
평일	월	06:30
	화 / 목	19:30
	수 / 금	10:00

본당 기도지향

1. 순교 정신 본받아 본당공동체 일치화합
2. 새 교리반 축복과 이웃 전교와 복음화
3. 새학기 주일학교, 백주간. 견진성사준비
4. 남북의 화해협력과 명절통한 가족성화

✠ 추석 합동위령미사 안내

- **일시 : 9월 24일(월)**
- **미사 : 06:30, 11시**
- **연도 : 11시 미사에만 있고 10:30 짧은 연도** 있습니다.

※ 예물봉헌: 합동위령미사 예물은 미사 전 예물함에 봉헌해 주세요.

* 사전에 사무실로 접수 가능합니다.

⊙ 본당의 날 행사 후원금 접수

지난 주보에 공지된 바와 같이 본당 주보 축일 맞이하여 9월 30일에 기념잔치를 하고자 하고, 필요한 경비에 대하여 신자여러분의 자발적인 후원금을 접수하여 사용하고자 합니다. 봉투는 일반 감사예물 봉투로 하고 성전과 사무실에 비치합니다.

* 접수 일시: 9월 16일 - 30일

⊙ 봉사자 임명 (2018. 9. 8. 부)

- 직책: 주일학교 보조교사(중고등부)
- 성명: 변수정 아녜스(인계B 구역)

※ 교구 청년성서 창세기 47차 연수수료

⊙ 백주간 <탈출기> 성경공부 안내

. 9. 18(화) 저녁미사 후 세류공소
. 진도 : 탈출기 7-15장

⊙ 전례분과 월례회의(9월)

- 일시: 9월 20일(목) 미사 후
- 장소: 지하 교육관

⊙ 성모기사회 성모신심미사(9월)

- 일시: 9월 22일(토) 10시

⊙ 소공봉사자 전체 모임(9월)

- 일시: 9. 27(목) 미사 후/종합회의실
- 대상: 소공동체 남녀 봉사자 전원 (구역,반장.형제회반장과 소공 임원, 제 단체장.)

⊙ 견진성사 대상자 교육(가족지 4면 참조)

*** 일반 교육 코스로 신청하신 사람들**
10, 11, 12월 첫목요일 성시간 후 10시까지

*** 백주간 및 청년성서 과정으로 자격 이수한 사람**
11월, 12월 첫목요일 교육 참여

⊙ 노인심리상담사 자격과정 안내

► 수/금 반: 10월 24일/ 26일/ 31일
오후 5시 ~ 9시, 율전동 성당

► 토요반: 10월 20일/ 27일
오전 9시 ~ 오후 7시, 창조역량연구소

- 수강료: 40만원(공생공빈조합원 50%(20만) 지원
교재 및 자격 발급비 별도

※ 세부 사항 - 게시판 참조

■ 우리들의 정성 (9.3 ~ 9. 9) (9월 9일)

미사참례	322명/1,583명 (20.34 %)	
주일헌금 (연중 제23주일)	주일헌금	1,300,000원
	성전부지기금	283,000원
	총액	1,583,000원
교 무 금	40건	2,280,000 원

✠ 오늘 특별헌금은 교구주일이므로 교구특별사업비를 위한 헌금으로 봉헌됩니다.

■ 감사헌금 5건 35만원 (9.3 ~ 9. 9)

김훈태(스테파노) **5만** 김봉순(요안나) **10만**
손종영(베드로) **5만** 이민석(비오) **10만**
장승래(요한사도) **5만**

⊙ 전례봉사 및 청소구역

구 분	봉 사 날 짜	구 역
이번 주	9. 15(토) ~ 9. 16(주일)	세류2/ 세류3
다음 주	9. 22(토) ~ 9. 23(주일)	세류4/ 성원

천주교를 알고자 하시는 분은 이웃 천주교 신자들 또는 사무실에 문의하십시오.

미 사 시 간	
주 일	07:00 10:30(교중미사) -첫주(가족미사)- 19:30(청년)
토요일 저녁 주일미사	16:00(어린이) 19:30(중고등부)
평 일	06:00(월) 10:00(수,금) 19:30(화,목)
고해성사 : 매 미사 30분전	

매탄동성당

(아기예수의 성녀 데레사)

주 임 신 부 : 김찬수 안토니오
총 회 장 : 민영기 마르치아노
연 령 회 장 : 이대식 베드로 010-9909-4248
사 무 실 : ☏ 031)216-0573 FAX 031)216-0578
16544 경기도 수원시 영통구 인계로 284번길 15
이메일 maetan@casuwon.or.kr
http://cafe.daum.net/maetancathoric

예비자 교리시간
주일반 09:00
성모 신심 미사
첫토요일 10:00
유아 세례
3월, 6월, 9월, 12월
첫째토요일 16:00
차축복, 집축복
사무실로
신청하십시요

교무금 : 농협 207183-55-000925 / 국민 : 601501-01-348426 (천주교수원교구유지재단)
건 축 : 농협 351-0321-9734-13 / 국민 : 601501-01-352159 (천주교수원교구유지재단)

◈ 예비신자 입교 및 환영식 ◈

- 일 시 : 10월 14일(주일) 교중미사 중
- 문 의 : 선교분과(010-4154-9041)
- 대 상 : 2019년 부활 세례 예정자

평소에 가톨릭 신앙에 관심이 있으신 분들이 "하느님의 부르심"을 받을 수 있도록 교우 여러분들의 적극적인 노력을 바랍니다.

◈ 추석 합동미사 안내 ◈

날짜	미사시간
9월23일(주일)	오전 7시 10시 30분(교중미사)
9월24일(월)	10시 30분 합동위령미사

● 합동미사예물 봉투는 당일 미사전에 봉헌해 주시고, 고향에 가시는 분들은 사무실에 미리 봉헌해 주시기 바랍니다.

● 예물봉투에 **교무금 납입자의 성명과 세례명**을 정확히 기록해 주세요. 기부금 영수증 처리해 드립니다.

● 9월 25일(화)~9월 26일(수) 본당 미사는 없으며, 사무실도 휴무입니다.

❖ 특별 2차 헌금 안내

-금주(9월16일) : 교구주일 2차헌금

❖ 환자 영성체

-일시 : 9월 20일(목) 사무실로 신청바랍니다.

❖ 미사시간 변경 안내

기 존	월요일 오전06:00	10월1일(월)부터 변경됩니다.
변 경	월요일 오전09:00	

❖ 형제회 가족성지순례 안내

-일시 : 9월 29일(토) (신청:형제회)
-장소 : 강릉 대도호부관아, 노암동성당

❖ 퀼트 수강 신청

-일시 : 매주 화요일 선착순 10명(4개월)
-문의 : 허 안젤라(010-3211-9730)

❖ 우리들의 정성(9월6일~9월11일)

주 일 헌 금	2,923,600
주일 2차 특별헌금(건축)	1,592,000
주간 교무금 납입현황	5,630,000
주간 건축헌금 납입현황	1,520,000
기타헌금 납입현황	3,355,000
합 계	15,020,600

- **건축헌금** : 김윤영 100만, 민병지 6만, 강진순 3만, 조영두 5만, 이은희 5만, 최정순 3만, 익명 30만
- **감사헌금** : 김기제 10만
- **성소후원금** : 185,000원
- **사회복지후원금** : 70,000원, **모퉁이돌 300만**

❖ 청소 및 전례구역

청 소		구역전례봉사 10시 30분	
금주(9/21)	성일,현대	금주(9/16)	그린1
차주(9/28)	위브 4.6	차주(9/23)	그린2

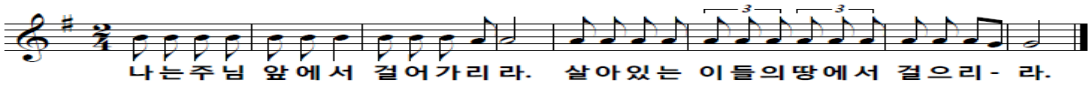

효원광고기획	애터미 atomy	다막골 닭볶음탕.꼬막	더 베스트 피아노 학원
간판/LED/실사출력/커팅/ 현수막/상패/인쇄 HP 010-3302-3355 대표 : 신학철 필립보	▶절대품질! 절대가격! 싸고 좋은 생필품 애터미 마트로 바꿔보세요. www.atomy.kr HP :010-9389-7869 김향림 안나	점심 : 닭볶음정식 코다리정식,꼬막비빔밥 영통구 매탄동 866-11 1층(11:00~24:00) ☎ 213-3737 HP :010-6340-2763 이태우(안드레아) 박현숙(실비아)	▶유치부.초.중.고등부, ▶입시반, 취미반 (직장인,곡완성반,교회반주) ▶ 연습실 대여 주공그린빌 107동 후문 앞 영통구청 중심상가(엔타운4층) ☎ 031)215-1505 원 장 : 김혜연(글라라) 부원장 : 김혜지(스텔라)

천주교를 알고자 하시는 분은 본당 신부님 또는 사무실에 문의하십시오.

2018. 9. 16. 나해 연중 제24주일

미사 시간		
월,수,금	10:00	
화,목	19:30	성모 신심 미사 첫 토요일 10시
주 일	(토)19:00(청소년)	
	06:30, 19:30 11:00(교중)	

명학성당

14093 안양시 만안구 문예로 24
(성 김대건 안드레아)
예비신자교리반 (주일 - 9:30, 목 - 20:10)

주임신부 : 박요셉(요셉)
사 무 실 : ☎ 4 4 9 - 1 1 1 7
F A X : ☎ 4 4 5 - 8 2 2 5
총 회 장 : 박흥복(알비노)
010 - 5413 - 5537
연령회장: 김완식(스테파노)
010 - 7277 - 0784

선교합시다!!

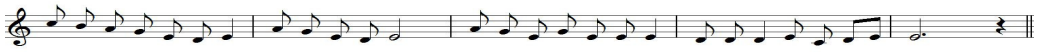

✝ 추석 합동 위령 미사 ✝

9/24(월) 06:30, 11:00

- 조상님들의 영혼을 기억하는 합동위령미사입니다.
- 추석합동위령미사에 참례 못하시는 분들은 예물을 미리 사무실로 봉헌하시기 바랍니다.

◈ 사무실 휴무(한가위)

일시: 9/25(화) ~ 9/27(목)
※ 미사지향을 미리 봉헌하여 주십시오.

◈ 교구 성경공부 2학기 모집

과목: 마르코 복음서
일시: 매주(수) 19:30 ~ 21:30
수강비: 20,000원
문의: 교육분과장 (010-3716-8809)

◈ 월례 회의 및 모임 안내

단체	날짜	시각
제분과 회의	9/20(목)	저녁 미사 후
평단협 회의	9/20(목)	저녁 미사 후

◈ 노인대학 주방 봉사 구역

날짜	9/21	9/28	10/5	10/12
구역	6	7,1	2,3	4,5

◈ 제대꽃 봉헌 받습니다. 사무실에 문의하여 주십시오.

◈ 주일미사 참례 현황 (신자수 2,023)

날짜	토19:00	06:30	11:00	19:30	계	참례율(%)
9/9	152	57	275	45	529	26.1

◈ 우리들의 정성(9/3 ~ 9/9)

교 무 금	2,209,000	
주 일 헌 금	1,985,900	
감 사 헌 금	서원용 100,000	윤현 50,000
제대꽃 봉헌		
특별헌금안내	9/16 교구주일	9/23 없음

◈ 전례 봉사 및 청소담당

전례	요일	일	시	구역	청소	요일	일시	구역
	일	9/16	06:30 11:00 19:30	4		토	9/15	4
						일	9/16	
		9/23	06:30 11:00 19:30	5		토	9/22	5
						일	9/23	

유진 전기 조명
전국 한전, 계량기 신.증설
전기공사, 주택조명 전기 내선 및
생활전기, 누전 보수 출장수리
☎ 445-3017/ 010-3730-8904
김용대(시몬), 김영자(헬레나)

보떼<BEAUTE>
LG 화장품 전문 브랜드 숍/ 화장품, 향수
건강기능식품, 피부관리
성결대학로 16
☎ 444-9720
이태운(안또니오) 김경숙(세실리아)

바이오리프(식물공장 채소)
년중 씻지 않고 드실 수 있는 깨끗한 채소
무농약, GAP, 경기 G 마크인증
프리미엄 채소 당일 수확, 당일배송
2주간 신선한 채소, 알가팜텍
☎ 031-945-0872 / 010-3999-1464
조영모(프란치스코)

가온재가복지센터(방문요양,목욕)
65세 이상 노인성 질환(알츠하이머, 중풍 등)
돌봄이 필요하신 분 지금 연락주세요.
등급상담, 요양보호사 파견, 요양보호사 수시모집
안양로 68번길 27
☎ 465-1479/ 010-2421-6712
센터장/사회복지사 박정옥(세실리아)

이든 샘 어린이 집
친환경 황토방 · 바른 먹거리
엄마처럼 따뜻하고 포근하게~
0세~4세 (차량 운행)
성결대학로 64번길 22(성문중 · 고교 정문 앞)
☎ 445-1041/ 010-7166-7947
이은숙(레지나)

교무금 이체시
성명, 세례명, 월
예) 홍길동 아우구스티노 2월분
홍길동아우2 ※ 6글자까지 가능
신협: 131-001-043150
<예금주: 명학성당>

천주교를 알고자 하시는 분은 본당신부님 또는 사무실에 문의하십시오.

주임신부	강은식 에우세비오	**모산골 성당** 묵주기도의 모후 mosan@casuwon.or.kr 17842 경기 평택시 경기대로 562번길 81	
총회장	양정모 보나벤투라		
연령회장	전희대 장운요한 010.5323.6794		
사무실	658.6865 Fax 658.7619		

♥ 미사 시간 안내 ♥			
월	6:00	토	19:00 저녁 초중고, 청년
화	19:30		
수	10:00		
목	19:30	주일	07:00
금	10:00		10:30 교중

2018년 기도 실천하기

1. 예수 기도 바치기
주 예수 그리스도님! ( )에게 자비를 베푸소서.
2. 자비의 시간(오후 3시) 기도하기
주님의 기도, 성모송, 영광송.

◎ 본당 신축을 위한 묵주기도 봉헌 안내
성물방 앞에 마련된 기도 봉헌함에 기도한 묵주기도 단수를 적어 넣어 주시기 바랍니다.

◎ 미사 시간 안내
일시 : 9월 18일(화) - 21일(금)
추계 사제연수로 인하여 본당에서 미사가 없습니다.

◎ 추석 합동위령미사 시간 안내
일시 : 9월 24일(월) 10시30분 교중미사
추석 연휴관계로 9월 25일(화) 미사가 없습니다.
※ 추석 송편신청(1kg = 1만원) 신청서 로비에 비치
찾는 날: 9월 22일(토) 오후 6~7시

◎ 지난주 재정현황 (9월4일~9월10일)

주일헌금	1,990,000
교 무 금	965,000
감사헌금	150,000
건축헌금	22,750,000

※감사헌금 : 박정숙 안젤라 5만원.
※건축헌금 : 익명 1000만원, 강군자 아나다시아 1000만원, 손근호 마태오 30만원, 정영만 아우구스티노 10만원, 임준식 도마 10만원, 홍경자 데레사 5만원, 장옥자 마리아 20만원.

성사 안내

유아세례	홀수달 3주 토	환자영성체	매월 2주 금
고해성사	미사 30분전	차·집축복	사무실 문의

성가 번호

입당 19 봉헌 219,218 성체 344,155 파견 286

이번 주 2차 헌금

1차, 2차 교구주일

◎ 새 성전에 필요한 비품 목록
- 새성전에 필요한 비품 봉헌자를 찾습니다.
- 관심 있는 교우는 사무실로 문의 바랍니다.
(비품 봉헌 목록 관계없이 현금으로도 봉헌 가능함)

순	봉헌 목록	만원
1	종탑 십자가	봉헌
2	제의장	봉헌
3	십자가의 길	봉헌
4	제 대	봉헌
5	독서대	봉헌
6	해설대	300
7	사제 의자	봉헌
8	복사의자 4개	320
9	복사실 장	200
10	성가단복 장	봉헌
11	주수장	60
12	행렬용 목재 십자가	봉헌
13	주차장 이동식 출입문	700
14	성모동산 쌓기	봉헌
15	족구장 설치	900
16	제1교리실 탁자2,의자10,칠판1,케비넷1	봉헌
17	제2교리실	봉헌
18	제3교리실	봉헌
19	제4교리실	봉헌
20	제5교리실	봉헌
21	제6교리실	봉헌
22	제7교리실	봉헌
23	초중고교사실 탁자2,의자6,케비넷1	80
24	교사 자료실 탁자2,의자6,칠판1	80
25	식당 겸 강당 빔프로젝트	600
26	식당(1분할) 탁자10	260
27	식당(2분할) 탁자10	260
28	식당(3분할) 탁자10	260
29	식당 의자 100개	봉헌
30	현금 500만원	봉헌
31	현금 1000만원	봉헌
32	현금 1000만원	봉헌
33	현금 1000만원	봉헌
34	현금 1000만원	봉헌

승합차 운행

9/16	9/23	9/30	10/7
차재흥 비오	배태원 프란치스코	김재홍 요한	차재흥 비오

하느님을 가장 잘 알 수 있는 방법은 성경을 읽는 것이고, 미사는 가장 큰 기도입니다.

미사시간안내	
월	오전 10시
화 , 목	저녁 7시 30분
수,금,첫토요일	오전 10시
토요일 (저녁주일미사)	오후 3시(어린이)
	저녁 7시(청소년,청년)
주 일	오전 6시 30분
	오전 10시 30분(교중)

모전동성당

(성녀 박희순 루치아)

(우) 17316 이천시 백사면 청백리로 55 (모전리 781)
E-mail : mojeon@casuwon.or.kr
☏ 031-631-9102 FAX 031-631-9101

주임신부 : 서동조 유스티노
총 회 장 : 유명숙 미카엘라 010-2246-1437
연령회장 : 김수동 베르나르도 010-5272-8874

예비자교리	주일 09시
병자영성체	매월 첫 목요일
성시간	매월 첫 목요일

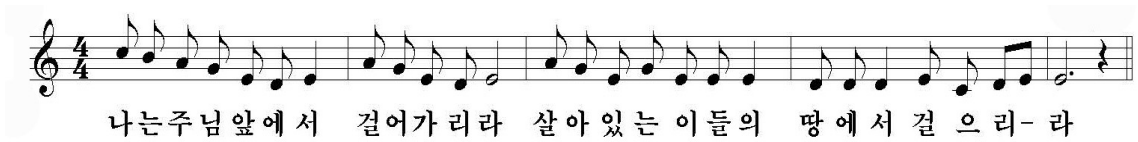

✤ 오늘은 교구주일 2차헌금이 있습니다.

✤ 추석 연휴로 인해 9월22일(토)은 어린이 미사가 없습니다.

✤ 한가위 합동 위령미사 안내

한가위 미사는 각 가정에 돌아가신 조상님들을 위한 합동위령미사로 봉헌됩니다. 귀향으로 본당미사에 참례하지 못하시는 분들은 미리 위령 미사예물을 사무실에 봉헌해 주시기 바랍니다.

<추석 위령 연도 및 미사 안내>

- 연도: 9월24일(월)오전 9시50분
- 미사: 〃 오전10시30분

※ 추석연휴 중 9월25일(화)은 미사가 없습니다.

※ 추석 연휴기간 중 9/24일(월). 25일(화). 26일(수)은 본당사무실이 휴무합니다.

✤ 미리내성지 순교자현양대회에 참석하실 분들은 소속 구역장 또는 반장을 통해 신청바랍니다. (금년에는 이천지구 순교자현양대회가 없습니다.)

- 일시: 9월27일(목)10:30
- 신청마감: 9월16일(주일)
- 신청비: 점심식대 5,000원
- 출발시간: 당일 오전9시 정각

✤ 미사전례 올겐 반주 봉사자와 제대봉사자가 부족합니다. 함께 해주실 분들을 기다립니다. 010-9052-0573(반주 봉사자)
010-5441-8493(제대 봉사자)

✤ 2019년도 본당 달력 하단 광고 접수

- 광고비: 1개당 100,000원
- 접수마감일: 10월 7일
- 선착순 10개만 받습니다.

✤ 전례 봉사 및 청소구역

연중 제24주일 주간 9/14 - 9/20	모전2구역
연중 제25주일 주간 9/21 - 9/27	모전3구역

✤ 단체모임 및 교육 기도회 안내

꾸리아	오늘 주일 교중미사 후	마태오관 베드로실
성령기도회	9/20(목)저녁미사 후	성전

✤ 우리들의 정성

교무금	9월 1일 - 6일	3,380,000
과년도교무금	9월 1일 - 6일	50,000
주일헌금	9월 9일(연중 제23주일)	1,648,100
성소후원금	9월 1일 - 6일	35,000
감사헌금	박기령150,000	

✤ 주일 미사 참례자 수

날자	신자총 수	참례자 수	참례율(%)
9/9	1,870	427	22.83

※교무금 자동이체 납부 계좌 안내
* 신협131-000-815798 모전동성당
* 납부자 이름+세례명으로 보내주세요.
*교무금은 모든 신자 가정이 형편에 맞게 반드시 납부해야하는 신앙행위이며 의무사항입니다.

✤ 회합실 사용 후 실천해 주세요!

◆전등, 선풍기, 냉난방기 전원 확인하기
◆청소 깨끗이 하고 정리정돈 잘하기
◆창문 문단속하기

안경박사	미래연 아이 어린이집	수 민 퍼 니 처	미래건강방문케어
이천CGV건너편 (신자특별할인) 633-6006 장준희(루돌프)	모전현대A103동101호 (0-4세 영유아) 미래를 여는 아이들 633-2242 김덕숙(마리아)	(저!자신을 시공해 드립니다) 씽크대.붙박이장. 신발장.맞춤전문 010-3321-9150 고병열(필립스)	재가장기요양기관 방문요양.목욕.간호 635-7747 황은정(아녜스)

천주교를 알고자 하시는 분은 이웃 천주교 신자들 또는 사무실에 문의하십시오.

주임신부 : 심용일 비 오
총 회 장 : 정인석 안토니오
010-8726-2309
연령회장 : 전영선M.막달레나
010-8806-9280
사 무 실 : 031) 339-5660
F A X : 031) 339-3167

모현 성당

(성 바오로 사도)

용인시 처인구 모현면 독점로 9
mohyeon@casuwon.or.kr
http://cafe.daum.net/mh-catholic

미사시간		
주일	어린이 (토)	15:00
	일 반 (토)	19:30
	성 인	09:00
	교 중	11:00
	청소년	19:30
평일	월 요 일	06:30
	화,목요일	19:30
	수,금요일	10:00
예비신자 교리	매주(주일)	09:30

청소년 신앙생활 활성화 및 소공동체 활성화

전례 및 행사

1. 미사전후 정숙하여 주시기 바랍니다.
2. 성물 축성은 성전 밖에서 받아주세요.
3. 미사 때 차량 운행은 없습니다.

전례위원회

* 9월부터 수요일 오전 10미사에 성가반주 없음 (성가를 크게 불러 주세요.)
* 가톨릭성가 수정판에 따라 "거룩하시도다"와 "하느님의 어린양"은 교창 없이 함께 부릅니다.
* 교중미사 때 부르는 '알렐루야'와 '아멘' 노래가 악보에 따라 일부 수정되었으니 유의하여 불러주시기 바랍니다.

추석 연휴 미사 안내

22일	23일	24일	25일	26일
19:30	09:00 11:00	11:00	없음	없음
				성당개방

사무실 임시 휴무

* 사무장 소방안전 관리자 교육
10/10(수) ~ 10/13(토), 09:00~18:00

소공동체 체육대회

* 일시 및 장소 : 10/14(주일) 교중미사후, 성당 주차장

상가 축복 축하드립니다.

* 상가명 : 피제리아 디마고(화덕피자, 파스타)
* 처인구 역북동 755 골든프라자 202호
* 송희숙 글라라 (070-7766-9595, 010-7412-9595)

단 체 모 임

청소년 위원회 : 셋째주(토)10:30 4교리실
꾸 리 아 : 셋째주(주일)교중미사후 대강당

봉 사

전례봉사, 구역청소

	연중 제24주일	연중 제25주일
9시보편지향	평화,슬기,은총,순결	신비,창조,사랑,인자
11시교중미사	삼계리	베네치아

	성가대 2층로비 계단전체	대강당 1층로비 친교실	화장실 외 곽 분리수거	성 당 음향실 유아실
9/15(토)	풍산	왕산1	초부리	매일
9/22(토)	인정멜로디	둔전2	전대	왕산2

봉 헌

2차 헌금

* 금주(9/16) : 교구주일 2차헌금 * 차주(9/23) : 없음

지난주 수입 및 지출 (9/3~9/9)

수 입		지 출	
교무금	3,537,000	미사예물	3,500,000
주일헌금	2,566,000	수도광열비	2,485,480
감사헌금	210,000	후원금	1,700,000
미사예물	700,000	행사비	300,000
		사제관운영비	860,000
		기타	245,810
합계	7,013,000	합계	9,091,290

감사 헌금

신동훈 : 100,000 김영옥 : 100,000 익명 : 10,000

기 타

연중 제23주일 (신자수 : 2,337명)

월/일	15:00	19:30	09:00	11:00	19:30	27.26%
9/9	-	62	220	235	120	637명
9/2	-	83	244	239	105	671명

전입을 환영합니다.

교구/본당	전입구역	세대원
군종/연무대	삼계리	김민혁미카엘

※1.주소가 바뀌신 분은 사무실로 알려주세요.
2.가정에 안 쓰시는 피아노 기증 받습니다.

교무금 은행 납부 : 농협 235039-55-001250 천주교수원교구유지재단(모현성당)**입금명(이름 , 세례명) 꼭 써주세요.**

천주교 수원교구 제2대리구

목감성당

(聖 프란치스코 하비에르)

〒14984 경기도 시흥시 조남길 26

주임신부 : 현 재 봉(베드로) 031-405-3993
총 회 장 : 이 민 국(베드로) 010-6219-6733
연령회장 : 박 상 순(마태오) 010-3101-0137
사 무 실 : 405-3991 / 405-3992
F a x : 405-3990
E-mail : mokgam@casuwon.or.kr

4대 중점사목: ◈주일미사 참례하기 ◈구역,반,형제모임 참석하기 ◈1인 1신심단체 가입하기 ◈전 세대 교무금통장 갖기

† 추석 연휴(9/24 월 ~ 9/26 수) 합동위령미사 일정 안내

일자	요일	미사시간	비고
9/24	월	오전 11시	추석(한가위)
◈ 미사 없음 ▶ 9/25(화), 9/26(수)			

※ 추석 - 별도의 차량운행은 없습니다.

※ 돌아가신 조상님들의 영원 안식을 기원하며 정성껏 준비한 추석 합동위령미사예물은 당일 합동미사예물 봉헌함에 입장하시며 넣어 주시면 됩니다. 다만, 고향 가는 길로 당일 참석이 어려우신 분들은 사무실에 미리 접수하여 주시기 바랍니다.

※ 당일 위령시간(연도)은 10시 10분부터 봉헌됩니다.

† 어린이미사 안내

- 일시: 9월 29일(토) 오후 4시

† 8월 15일 성모승천대축일 신영세자 첫 고해 안내

- 일시: 9월 16일(주일) 오전 9시 30분
- 장소: 2층 207호 교리실
- 주제: 첫 고해 안내와 실시
- 문의: 박명영 카타리나(010-6224-9417)

† 특별헌금 봉헌 안내

- 오늘은 교구주일 특별헌금이 있습니다.
- 다음주는 특별헌금이 없습니다.

신자의 의무이자 성당 운영의 재원
교무금 계좌이체 시 아래의 계좌로!
(신협 131- 009- 699323 목감성당)

† 교적상 신자수(2,264 명) 주일미사 참례율 29.64%

구 분	어린이	토 저녁	오전 9시	교중	청년	합계
성 인	10	52	180	237	89	568
미성인	48	14	12	18	11	103
합 계	58	66	192	255	100	671

† 교무금 책정 안내

총세대수	책정세대	책정율
1009	471	46.68 %

† 우리들의 정성

운영비	수입	미사예물	560,000
		교 무 금	4,820,000
		주일헌금	2,329,000
		과년도교무금	10,000
		건축헌금	4,809,000
	지출		8,823,847

주일	날짜	8309	7284	글라라의집
차량 봉사	9/16	정동홍 (세라피노)	조원정 (베드로)	함광식 (가브리엘)
	9/23	신인철 (바오로)	이용헌 (토마스)	지광진 (마태오)

미 사 시 간

시간 \ 요일	월	화	수	목	금
오전 10시	없음		●		●
저녁 7시30분		●		●	

토 오후 4시 어린이 미사 (4번째 X)
토 저녁 주일미사 7시 30분 청소년
주일 오전 9시 미사 성인
주일 오전 11시 미사 교중
주일 저녁 7시 30분 미사 청년

성체강복	매월 첫 목 저녁미사 후
성모신심미사	매월 첫 토 오전 10시
예비자교리	주일 오전 9시 / 10시
환자영성체	매월 셋째 주 금요일 오후 1시
유아세례	3, 6, 9, 12월 두 번째 토요일

"신앙의 기쁨! 젊은이와 함께!"

미 사 시 간	
주 일	토요일: 저녁 7시 30분 (주일학교가정미사)
	주일: 오전 7시 / 10시 30분 (교중)
평 일	월 : 오전 7시
	화.목 : 저녁 7시 30분
	수.금 : 오전 10시
예비신자 교리반	주일 : 오전 9시
유아세례 / 집축복	수 시

문호리성당

(성 최경환 프란치스코)

12502 경기도 양평군 서종면 문호리 문호1길 9-4
http://cafe.naver.com/munhocatholic
E-mail : munho@casuwon.or.kr

주임신부 : 신윤섭 (안셀모)
사 제 관 : ☎ 8079-7772
사 무 실 : ☎ 775-3007
F A X : ☎ 775-3008
연령회장 : 김유수 (마르티노)
☎ 010-3708-3486

모이면 기도하고, 흩어지면 전교하자!!

①주일미사 안빠지기 ②가족이 함께 모여 기도하기 ③한 달에 한번 고백성사 보기 ④예비신자 인도하기

기도와 실천으로 주님의 집을 꾸밉시다.

생활말씀 : 믿음에 실천이 없으면 그러한 믿음은 죽은 것입니다. (야고보 2, 17)

연중 제 24주일 2018.9.16

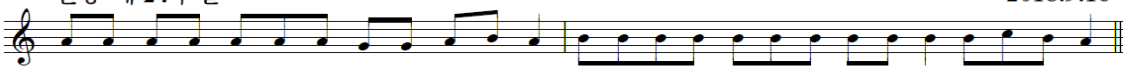

나 는 주 님 앞 에 서 걸 어 가 리 라 살 아 있 는 이 들 의 땅 에 서 걸 으 리 라

◎ 본당의 날 기념 성전 건립 기금 마련 바자회
일 시 : 9월 16일(주) /교중미사 후 /본당 앞마당
내 용 : 먹거리, 의류, 세제, 미용비누, 토마토잼, 기타 후원물품 및 추석제수용품 등
*모든 행사의 비용지출은 본당 발행 티켓으로 사용함. (당일 티켓 현장 판매합니다.)

◎ 산행 모임안내
일 시 : 9월 17일(월) 10시 본당출발
장 소 : 가평 강씨봉/중식은 매식함

◎ 본당신부님 휴가
기 간 : 9월 17일(월) - 21일(금)
*위 기간에는 본당 미사가 없습니다.

◎ 한가위 합동 위령미사 안내
일 시 : 9월 24일(월) 11시(*미사30분전 연도)
* 초 봉헌 신청은 합동미사 예물봉투에 작성하셔서 23일(주) 12시까지 신청하여 주시기 바랍니다.
* 9월 25일(화)은 미사가 없습니다.

◎ 예비신자 성지순례
일 시 : 9월 30일(주) 9시 30분 본당출발
장 소 : 풍수원 성당
대 상 자 : 예비자, 대부모, 봉사자

◎ 2019년도 부활절세례 예비신자 교리반 모집
10월부터 예비신자 교리반을 시작하오니 새 가족 찾기에 기도와 적극적인 전교활동을 부탁드립니다.
교리시작 : 2018년 10월 7일(주)
문 의 : 선교분과장 정 헬비사 (☎ 010-3062-3717)

◎ 주일학교 2학기 등록안내
등 록 비 : 1인 1만원(3자녀이상 가족 무료)
주일후원회비 : 1인 3만원
계좌번호 : 355-0032-0179-03 농협(천주교수원교구)
신 청 서 : 주일학교 교사 및 주보대
문 의 : 초등부-송진희마크리나 (☎ 010-2565-5419)
중고등부-강성현프란치스코 (☎ 010-5060-6972)
* 9월1일(토) 주일학교 개학 겸 아시안게임 한일축구결승전 다 같이 응원하는데 힘을 보태주신 후원자분들 감사드립니다. 덕분에 맛있는 간식으로 아이들과 신부님 즐거운 시간 보냈습니다.

◎ 성전청소 및 전례봉사 *감사합니다.

09. 16	1구역	3, 4반
09. 23	2구역	1, 2반

◎ 우리들의 정성(9. 2 - 9. 9) *감사합니다.

교 무 금		2,020,000
주 일 헌 금		1,137,000
기 타 헌 금	2차 헌금	821,000
건 축 헌 금	이경봉 그레고리오	100,000

◎ 건축 적립금 : 290,634,298원
◎ 오늘의 특별헌금 : 교구주일 2차 헌금
◎ 주일미사 참례현황 :

토요일저녁	주일아침	교중미사	합계 / 참례율
51	71	158	280명 / 38.19%

구 분	계 좌 번 호	예 금 주
교 무 금	농협 355-0030-6062-83	(재) 천주교수원교구유지재단
건축헌금	농협 355-0030-6023-33	
단 체 비	신협 131-017-869366	문호리 성당 *단체 후원금은 이 계좌로 입금 부탁드립니다.

미리내 성당

천주강생 1896년 설립 • 주보성인 : 복되신 동정 마리아의 배필이신 성 요셉

본당 미사 시간		공소 미사 시간			
	월 : 6시 30분		토 : 오후 3시 (주일학교) 마지막 주는 교중미사	주임 신부	류덕현 알베르토
	수 : 오전 10시			보좌 신부	김지수 바오로
	목 : 오후 7시 30분			전 화	674-7762
	주일교중 : 9시 30분		토 : 오후 7시 30분	FAX	672-1870

오늘은 "연중 제 24주일 입니다"

-교구주일 특별헌금이 있습니다

(오늘헌금은 교구특별사업비에 쓰여집니다)

◆ 모임 안내

월 일	시간	회합실	단체
9/20	교중미사 후	교육관	사목평의회
9/23	교중미사 후	교육관	연령회

◆ 한가위 합동위령미사 안내

-일시: 2018년 9월 24일 오전 10시

- 10시부터 연도, 연도 후 미사

*합동위령미사예물은 미리 준비해주세요

◆수원교구 "순교자 현양대회"

-일시 : 2018년 9월 27일 (목)

-장소 : 미리내성지

-시간 : 10시30분 유해행렬,11시 미사

13시30분 순교자칸타타공연

-주례 : 수원교구장주교 및 사제단

***많은 관심과 협조 부탁드립니다.**

◆성가대 단원을 모집합니다

-자격 : 미리내 성당 모든 교우

-연습일 : 매주 수요일 오후 7시

-연습장소 : 미리내성당

-연락처 : 지휘자: 010-8618-2620

단 장: 010-5240-6824

*성가를 배우고 싶으신 분 대환영

◆ 우리의 정성 (9/3 ~ 9/9)

주일헌금: 618,000원 주일학교: 26,000원

교무금: 2,651,000원

◆ 본당 및 공소 청소 담당 배정표

배정일	본 당	공 소
첫째 주	약 산	관 동
둘째 주	염 티	재 인
셋째 주	중 촌	범티,노곡,장서리
넷째 주	상촌 1반	연성옥 벨라뎃다
다섯째주	상촌 2반	연성옥 벨라뎃다
2018년 8월 26일 소공동체위원회 회합시 결정		

※ 교무금은 자동이체를 이용하시면 편리합니다

농협 355-0006-9611-83 (재)천주교수원교구

◆ 전례 · 차량 · 청소 봉사

(당일 봉사자는 미사 20분전에 도착하여 준비해 주시기 바랍니다)

구 분		9월 16일		9월 23일	
		본당	공소	본당	공소
전례봉사	구역	상촌2	재인	상촌1	관동
	해설	정수화	윤정숙	심현금	황규선
	1독서	이현준	이종두	이덕우	한선희
	2독서	윤다연	신건자	하명숙	김복순
	봉 헌	정철,이순옥		윤용학,이영자	
차량봉사		안광선		홍수열	
청소봉사		9/15		9/22	
		청소배정표 참조		청소배정표 참조	

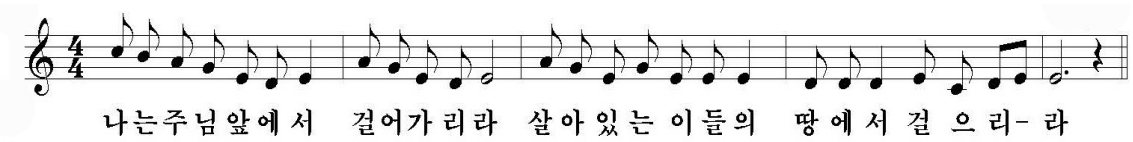

미양성요한마리아비안네성당

경기도 안성시 미양면 마산길5
전화 031-672-8706, 070-4047-0244
팩스 031-673-8706
성당카페 : cafe.daum.net/vianne

주임신부	윤재빈(안셀모)	672-8700
전교수녀	권 야 고 보	672-8701
사목회장	송인호(사도요한)	010-5350-1510
연령회장	최기찬(루까)	010-5390-5524
미양성모유치원		
원장	김마리테레실라수녀	☎ 672-6470 Fax 672-6471

미사 및 전례

주일미사	평일미사 (목요일 성체강복·성시간)		초.중.고등부 (토요저녁주일미사)	
6:00	월.토	6:00	토요일	19:30
	수	10:00		
10:00	화.목.금	19:30		

연중 제 24 주일

금주 전례 안내

9/20	연중 제24주간 목요일 미사
9/21	성 마태오 복음사가 축일
9/23	성 김대건 안드레아 사제와 성 정하상 바오로와 동료 순교자들 대축일
9/24 한가위 미사	06시 10시(09:30 연도,분향시작/미사운행 없음)

순교자 현양대회

※ 9/16 오늘 10시 교중미사 없음, 성당 09:30 출발	
일 시	9/27(목) – 미리내성지
신 청	구 · 반장님
회 비	₩ 10,000원

Pr. 전단원 교육

- 일 정 : 9/30 12:30~14:00(교중미사 후 점심식사)
- 장 소 : 교육관
- 대 상 : 행동단원, 협조단원
- 준비물 : 묵주, 수첩

도보 성지순례

- 일 시 : 10/3(수)10시미사 후 출발
- 인 원 : 선착순 30명

(대부모와 대자녀, 가족단위 순 사무실로 신청)

- 코 스 : 은이성지 ⇒ 미리내성지

꾸르실료 교육참가

- 대 상 : 이은영(아네스)
- 일 정 : 10/4(목) ~10/7(일)

청소담당

- 9/22(토) : 구수리, 동 · 서변리
- 9/29(토) : 마산리, 암동

금주 신약 성경 읽기

9/10(월)	9/11(화)	9/12(수)	9/13(목)	9/14(금)	9/15(토)
마르1장	2-3장	4-5장	6장	7-8장	9장

† 전례담당

구분	해설	1독서	2독서	교중미사 복사	봉헌 (비고)
9/16 (주일)	최대용 아고보	정지은 아가다	조귀형 아녜스	-	-
	죽산성지	안성지구	현양대회		
9/23 (주일)	최기찬 루까	정지은 아가다	문란숙 오필리아	김영기 스테파노	10구역
	심병호 윤호요셉	최완식 라우렌시오	김선식 라우렌시아	조성제 미카엘	
9/24 (한가위)	최대용 아고보	최완식 라우렌시오	문란숙 오필리아	여우석 사도요한	사목회
	이현주 도미니카	조귀형 아녜스	최국선 세실리아	원종만 요셉	

차량봉사

9/16	9/23	9/30	10/7
강덕리 / 신법전			
현양대회	김영기 스테파노	김영기 스테파노	김영기 스테파노
구례리 / 동광 / 구수리 / 양변리 (34인승)			
황창섭 요셉	조영윤 베네딕토	양성진 요한바오로	안휴빌 마르꼬
보촌/상고지/진촌리/개정리/신계리/하개정			
현양대회	여우석 사도요한	조성제 미카엘	김태용 암브로시오

각 단체 및 봉사자 월·별 모임

단체명	날짜	시간
사목회	첫 화요일	저녁미사 후
성체조배회	첫 금요일	저녁미사 후
자모회	첫 토요일	오후 3시
성모회	첫째 주일	교중미사 후
평단협	둘째 주 화요일	저녁미사 후
꾸리아	둘째 주 토요일	저녁미사 후
구·반장 모임	둘째 주일	교중미사 후
전례단	셋째 주일	교중미사 후
연령회	마지막 주 금요일	저녁미사 후
울뜨레야	마지막 주일	교중미사 후
기사사도회 · 복사단	짝수달 넷째 주일	교중미사 후
성심회	분기별	교중미사 후

전교수녀 : 김 안젤리카
총 회 장 : 구본욱(하상바오로)
사 제 관 : 070-4047-0397
사 무 실 : 641-7062
수 녀 원 : 641-7063
F A X : 641-7064
총 회 장 : 642-1692

성 베드로와 성 바오로 사도 반월성 성당

주임신부 : 방효익(바오로)
연령회장 : 민영천(필립보) 010-2524-4813
467-880 이천시 설성면 진상미로 180번길 42-17

미사	평 일 : 월 - 오전 6시 00분 화, 목 - 오후 8시 00분 수, 금 - 오전 10시 토요일 : 오후 8시 00분 주 일 : 오전 9시, 오전 11시
예비자 교리	주 일 오전 9시 30분

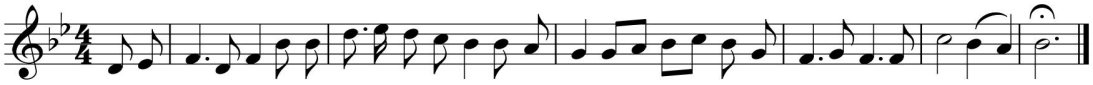

◎ 순교성월을 맞이하여 우리가 특별히 현양하는 순교자들은 자기 십자가를 자랑스럽게 짊어지고 그리스도를 따른 분들입니다.

하느님을 사랑하는 일이 첫째임을 잘 알았기 때문에 순교자들은 목숨까지 내놓을 수 있었던 분들, 가장 가난한 삶을 살았던 분들입니다.

사랑은 사랑하는 사람을 가난하게 만든다는 법칙처럼 순교자들은 목숨까지 기꺼이 내놓을 정도로 가난하게 사셨던 그리스도를 완전하게 닮기 위해 자기 십자가를 기꺼이 짊어지고, 수난 받는 종의 모습으로(제1독서) 형장의 이슬처럼 사라지셨습니다.

우리 눈에서 순교자들은 사라졌지만 그 정신은 우리에게 남아 있기 때문에 우리는 그분들을 현양하는 것입니다. 그분들은 자기 믿음을 실천으로 보여주셨기(제2독서) 때문에 하느님께서 승리의 월계관을 씌워주셨습니다.

우리가 베드로 사도처럼 예수님께 "스승님은 그리스도이십니다." 라고 고백한다면, 그에 따르는 사랑의 실천도 해야 합니다.

◎ 추석 합동위령미사 봉헌

* 일시 : 9월 24일(월)11:00
* 예물봉투는 사무실에 있습니다.

◎ 9월 봉성체

* 9/27(목)09:30 - 설성면
* 9/28(금)13:30 - 대서리, 율면, 일죽면

◎ 9월 성가정 오찬(1 · 6구역)

* 일시:9월 30일(주일) 11:00 미사후

◉ 전례봉사 담당구역 ◉

요일 \ 시간	토요특전	9 시	11 시
9 월 15 일	8구역		
9 월 16 일		9구역	10구역
9 월 22 일	12구역		
9 월 23 일		13구역	14구역

◉ 성당 청소 ◉

9월 21일(금)
11구역

† 우리들의 정성 † 감사합니다 !	
연중 제23주일	1,269,000
교 무 금	838,000
건축헌금	210,000
감사헌금(김연묵 10만원, 신순자 10만원, 민영천 20만원, 방수용 10만원)	

미사안내		
	월	06시
	화·목	19시 30분
	수·금	10시
	토	10시
		19시(중고등부 청년미사)
	주일	09시(어린이 미사) 11시(교중미사) 19시(저녁 주일미사)

반월 성마리아 성당

주임신부 : 최해용 프란치스코
총 회 장 : 윤 영 F.하비에르
경기 안산시 상록구 건지미길 27-18
사무실 : 031-502-4595 사제관 : 070-4047-3958
FAX : 031-502-4596 연령회 : 010-3743-9960

병자영성체 : 매월 첫째, 4째주 금요일	유아세례 : 분기별 첫 주간중 미사시간	본당메일 banwol@casuwon.or.kr
예비자 교리담당 : 010-2223-8752	신부님면담:혼인,차,집,상가축복(수시로)	본당카페 daum.net/skycheon4

· 오늘은 교구주일을 위한 1, 2차헌금(교구송금)
· 다음주는 본당건축을 위한 2차헌금입니다.

◎ 추석(한가위)합동미사 : 24일(월) 11시
한국 천주교회는 조상님들의 은혜에 감사를 드리며 기억하는 제사문화를 존중하며 지냅니다.
미사 안에서 더 풍요롭게 조상님들을 기억하는 추석명절 되시길 바랍니다.
*성당에서 10시 30분에 합동연도가 있습니다.
<추석 한가위>가정합동 위령미사 예물봉투가 성당 입구에 있습니다. 미리 사무실에 봉헌해 주시면 감사하겠습니다. (미사예물은 연말정산에 적용)

◎ 소공동체 위원회에서 건축금 마련 판매합니다.
*생 송편 1Kg/ 10,000원
*배추김치 2.2Kg/ 20,000원
*사과 10Kg/ 40,000원
*EM비누제작 관계로 가정에 폐식용류 보유하고 계시면 성당에 주시면 감사하겠습니다.
◎10월부터 주일 교중미사 독서는 전례부에서 합니다.
◎주일 사무실에서 잔돈교환은 가능한 삼가해 주세요

✠ 이번주 건축금 봉헌 생미사 봉헌 명단

9/19일(수) 창말구역
박순자,고정자,조미희,김영범,김성현,손혜서,어윤숙,정효숙,정연철,박천홍,박인순,김정복,한동각,유천욱

✠본당 하느님의 집 건립을 위해 끊임없는 기도를 부탁드리며 또한 반월성마리아 가족 교우분들의 봉헌을 기다립니다

✠ 본당 성전건립을 위한 묵주기도 100만단 봉헌운동
*기간 : 2018년 8월 15일 ~ 2023년 8월15일(5년)
◎ 현재까지 각 구역 기도집계(125,116단)
*인정구역 분들은 사무실<인정구역함>에 넣어주세요

◎ 본당 단체 새 봉사자를 소개합니다.
*성당건축 준비위원회 위원장 김명집(가브리엘)

◎ 대림구역 형제회에서 차량봉사(교중미사시) 운행합니다.(아파트 정문 기업은행부스 앞)
*일시 : 9/16일부터 10시 30분에 운행

◎ 진심으로 깊은 감사드립니다.
*9/1일(토)세상을 떠난 시모 정상의(데레사)을 위해 기도해 주시고 도와주신 분들께 감사드립니다.
*자부 : 양지말구역 지복동(진이아가다)올림
*9/7일(금)세상을 떠난 모친 윤병년(율리안나)을 위해 기도해 주시고 도와주신 분들께 감사드립니다.
*딸 : 서울 전농동성당 조미영(데레사)올림

◎ 본당 건축헌금 봉헌현황(현재)
*모금액 : 538,736,900원(2015년 1월부터)

◎ 우리들의 정성(9/6~9/12) : 8,029,500

주일헌금 : 1,162,500	교무금 : 1,760,000
감사헌금 : 570,000	미사예물 : 700,000
건축모금 : 3,837,000	2차헌금 : 576,000
	반월성당 : 2,150,000
*파지판매 (요셉회) 29,000	남양성당 : 2,150,000
	멸치(소공동체)372,000
*대림1-2반 100,000	비누판매(소공동체)225,000

*건축기금 : 50만/익명 6만/김춘자
10만/강옥선, 송영철, 이창조, 김성현, 강정화, 박제휴, 이용대, 어윤숙, 강용호, 주영재, 익명
5만/김순례, 오선주, 최부남, 김만섭, 유기명, 박인순
4만/이미경 3만/김영성, 김양한, 조춘자, 임수자
2만/박은숙 1만/익명
*감사헌금 : 30만/윤병년 10만/윤정옥
7만/장영주 5만/김선희, 박천홍

◎주일전례 및 청소(토) 정리봉사

9/16 연중 제 24주일	삼천리 구역
9/23 연중 제 25주일	서해 1 구역

< 전용계좌 번호안내 >
*교무금→신협 131-000-831734 반월성당
*건축금→신협 131-000-877141 반월성당

재일 떡 방앗간
각종 떡 시루떡 답례품떡
폐백 이바지 참(들)기름
태양 고추가루 6Kg/23만원
통고추 6Kg/22만원
☎ 010-3857-0010
☎ (031)437-1009
대표: 서옥자(아녜스)

땅콩 볶는집
건강식품 및 견과류
건어물전문점.맥반석오징어
햇땅콩.잣.아몬드.호두
아마씨.아로니아.황태채.
*서해아파트 버스정류장 옆
♣ 437-5885
☎ 010-9480-3411
대표:홍정임 (아녜스)

남양 뉴타운 열쇠
열쇠,도어락,자동차 열쇠
보조키,전자키,출장전문
*긴급 신속출동
☎ 010-9277-1229
☎ 010-2383-9623
대표 : 조정묵(토마스)

한샘 식자재마트
종합 생활필수품
야채,청과,생선,정육,공산품
2만원이상 무료배달
안산반월 최고 매장
☎(031)501-8643~5
대표:이종국(아오스딩)

천주교를 알고자 하시는 분은 이웃 천주교 신자들 또는 사무실에 문의하십시오.

※미사 안내※	발안 성당	주임신부 : 박현배 야고보 보좌신부 : 권혁규 베드로 전교수녀 : 이 아네스노엘 전례수녀 : 이 마르티나
주일 – 09:00 11:00 19:00(청년) 월 – 06:00 화 – 19:30 수 – 06:00 10:00 목 – 06:00 19:30 금 – 10:00 19:30 토 – 10:00 15:00(어린이) 19:00(중고등부)	cafe : http://cafe.daum.net/casuwonhscity 18593 화성시 향남읍 푸른들판로257번길 45	총 회 장 : 윤광열(라파엘) 010-6212-5080 연령회장 : 최기수(요한) 010-6652-7997
※예비자 교리※ 주일 – 09:00(일반) 금 – 20:00(일반)	"스승님은 그리스도이십니다." (마르코복음 8장 29절)	사 무 실 : 352-6111 수 녀 원 : 352-6112 팩 스 : 352-7900

♣ 고해성사 : 미사 30분전 ♣ 유아세례 : 3, 6, 9, 12월 넷째주 토요일 ♣ 성모신심미사 : 매월 첫 토요일 10시
♣ 성시간 : 매월 첫 목요일 저녁 7시30분 미사 후 ♣ 집·상가축복 : 수시접수 ♣ 병자영성체 : 매월 둘째주 목요일

축

세 례

일시 : 9월 16일(주일) 11시 00분
세례를 통하여 하느님의 자녀로 새롭게 태어 나시는 것을 진심으로 축하드리며, 주님과 함께하는 여정에 축복이 함께하길 기도 드립니다.

▣ 교육관신축 헌금(2차)있습니다.

1. 이번주 평일미사 안내
○ 9/19(수) 6시 미사(×), 10시 미사(○)

2. 추석 사회복지기금마련 축산물상품권 판매
○ 일시 : 9/16(주일) 09:00~12:00
○ 구매처 : 성당로비 및 성당사무실
상품권을 구입하시고 [화성축산물 특판](발안신협 본점 옆)에 가셔서 축산물로 교환하시면 판매금의 15%를 사회복지기금으로 봉헌합니다.
○ 문의 : 사회복지분과장 010-5343-0497

3. 9월 유아세례
○ 유아세례 : 9월 22일(토) 16:30

4. 한가위(추석) 미사 안내
○ 미사 : 9시, 11시
○ 연도 : 10시 10분
○ 9/25(화) 미사 없음.
○ 9/26(수) 미사 없음.
○ 9/27(목) 6시 미사(×), 19시 30분 미사(○)
○ 9/28(금) 10시 미사(○), 19시 30분 미사(×)

5. 미리내성지 순교자 현양대회
○ 일시 : 9월 27일(목) 10:30~16:00
○ 장소 : 미리내성지 잔디밭, 기념성전
○ 준비물 : 도시락, 돗자리, 미사도구
○ 신청 : 9/23(일)까지 60명 사무실로 신청

6. 교구 성경잔치 안내(주제: 복음서)
○ 일시: 10월 14일(주일) 09:00~16:30
○ 장소: 효명중학교
○ 성경 암송, 작품 출품 희망자 신청 바랍니다.
○ 문의 : 교육분과장 010-6483-3961

7. 사회복지기금 마련 바자회
○ 일자 : 10월 28일(주일) 09:00~15:00
○ 장소 : 천국의 문 앞 주차장
○ 물품 기증 받습니다.(가방, 잡화, 생필품 등)
○ 문의 : 소공동체회장 010-7503-3353

▣ 전례구역 : 9/16석포장짐2 9/23장짐3 9/30평리

▣ 청소구역 안내

구 분	9월 16일	9월 23일	9월 30일
A구역	장짐2, 석포리	장짐3	평리
B구역	주공	우림	미소지움2

* A구역청소담당 : 대성당과 유아실, 로비(마당)·1층화장실
* B구역청소담당 : 대성당 2층, 조배실, 지하광장 및 화장실
* 레지오청소구역 : 소성당, 주차장, 분리수거장

☞ 대성당 2층 청소를 철저히 하여 주세요.

▣ 주일(主日)미사 참례현황

월/일	신자 수	15:00 어린이	19:00 중고등	09:00	11:00	19:00 청 년	계 (%)
9/2	2,082	42	138	310	232	86	808(38.8)
9/9	2,082	42	127	308	254	94	825(39.6)

▣ 우리들의 정성(연중 제 23주일)
교무금 : 5,575,000원
주일헌금 : 2,051,500원
감사헌금 : 350,000원
교육관신축 : 1,354,000원

미사시간 안내		
주일	토 오후3시	어린이
	토 오후7시30분	청소년청년
	일 오전9시 오후4시	성인미사
	일 오전11시	교중미사
평일	화, 목	오후7시30분
	수, 금	오전 10시

배(拜)곧(God) : 하느님을 경배하는 신앙 공동체

배곧성당

경기도 시흥시 배곧5로62
http://cafe.naver.com/bo0613

사무실	031-365-3431
팩스	031-365-3432
연령회장	정호묵 루카 010-5302-7689
총회장	이정근 가브리엘
주임신부	김정환 비오

신심 더하기 운동	
매일실천	밤10시 공동체 강복기도 참여 (일람 맞추기)
매주실천	주일미사 10분 일찍 참석, 평일미사 1회 이상 참석
매월실천	첫 주간을 신심더하기주간으로 함께하기(첫첨례)

화(성령 : 치유안수) 수(순교자 : 훈화) 목(성체 : 성체강복)
금(예수성심 : 십자가의 길) 토(성모: 훈화)

	전례봉사	성전청소	다과봉사
연중 제24주일	오이도 구역	오이도 구역	호반 1구역
연중 제25주일	풍림 1구역	풍림 1구역	호반 2구역

전례 및 행사

◎ 교구 순교자 현양대회 참가신청
* 주교단, 사제단 미사 공동 집전
* 일 시 : 9월27일(목) 10시30분 미리내 성지
* 신 청 : 사무실 (9월16일까지)

◎ 추석 연휴간 미사 안내
* 9월24일(월) 11:00 한가위 미사, 30분전 연도. 추석합동 위령미사예물 봉헌 준비
* 9월25일 미사없음, 26일 오전 10시미사 있음

◎ 복사단 입단식 및 갱신식
* 9월22일(토) 3시미사중

◎ 유아세례 일정 변경 안내
* 본당의 날 행사로 인하여 유아세례는 10월13일(토) 17:00로 변경됩니다.

단체모임

◎ 예비자 교리 : 성탄반 매주 수요일 20:00 교리실
◎ 그라시아 성가대 : 매주 수요일 20:00, 교리실
◎ 소년 복사단 : 매주 토요일 17:00, 교리실

레지오 마리애 Pr.별 회합시간			
화요일 20:30	상아탑 Pr.	(남성)	제4회합실
	다윗의 탑 Pr.	(남성)	교리실
	하늘의 문 Pr.	(남성)	교사실
	온유하신 모후Pr.	(여성)	제3회합실
	희망의 모후Pr.	(여성)	제1회합실
수요일 10:30	슬기로운 어머니Pr.	(여성)	제3회합실
	성모성심Pr.	(여성)	교리실
	평화의 모후Pr.	(여성)	제1회합실

◎ 주말 레지오 마리애 Pr. 창단 안내
* 주말(토, 일) 레지오 활동에 관심 있는 교우님들을 모집합니다.
* 문의 : 바다의 별 Cu.단장 010-8919-2110

본당소식 1

◎ 제1회 본당의 날 행사 안내
* 교회의 두 기둥인 베드로와 바오로 사도의 정신으로 초대교회의 정신 계승

베드로 축제	바오로 축제
선상 낚시대회	부모 인문학 강좌
10월3일 (수) 06:00 ~ 13:00	10월6일 (토) 15:00 ~ 18:00
06:00 성당 집결후 인천남항으로 출발	제1강의 : 김은주 교수 (부모의 공감능력에 대하여) 제2강의 : 김정환 신부 (자녀의 애착손상에 대하여) 제3강의 : 효명고 교목신부 (청소년기의 대화와 진로개발)
준비물 : 회비 3만원, 신분증, 간절기 점퍼, 멀미약, 운반통	
선착순 70명	휴식시간 뷔페 간식 제공

소공동체 모임안내			
여 성	풍림2구역	9/17(월)20:00	노인정
	풍림3구역	9/19(수)14:00	305동602호
	유호 구역	9/20(목)11:00	2차 103동903호
남 성	호반1구역	9/29(토)19:00	810동101호
	한라1구역	9/19(수)20:00	108동906호

화 답 송
연 중 제 24주일

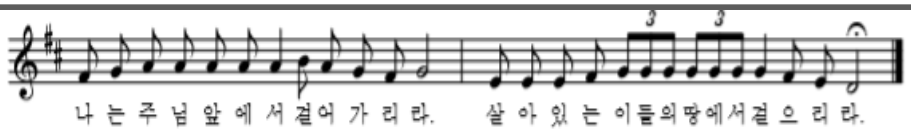

교무금 자동이체 계좌	건축헌금 자동이체 계좌
농협 355-0050-2220-13 (천주교 수원교구 유지재단)	농협 355-0050-2222-83 (천주교 수원교구 유지재단)

백암성요한사도성당

17177 경기도 용인시 처인구 백암면 백원로 454

주임신부 : 이나라 사무엘
총 회 장 : 박교선 베드로
010-5216-4094
연령회장 : 박상신 토마스
010-2688-4188
사 무 실 : ☎ 323-5408
F A X : ☎ 323-5409

◎ 주일봉사자 전례 안내

구분	미사	해설자	독서자
셋째주일 (9/16)	토요일저녁 주일미사	김성문	김영국/임복희
	교중미사	이향의	박승구/강경순
	저녁미사	전성환	박용근/심가영
넷째주일 (9/23)	토요일저녁 주일미사	이범례	이범수/신효철
	교중미사	조명자	임성빈/임복희
	저녁미사	문현진	방석환/이재은

◎ 오늘은 교구주일 2차 헌금이 있습니다.

◎ 9/16일(일) 교중미사 후 꾸리아 월회의는 강당에서, 제분과 월회의는 교육관에서 있습니다. 오후4시미사 후 청년부 모임이 있습니다.

◎ 9/24(월) 한가위 합동위령미사가 10시30분에 있습니다. 합동위령미사예물은 미사 전에 봉헌해 주시고 미사 후 연도와 분향이 있습니다. 고향에 가시는 분들은 미리 사무실에 봉헌해 주시기 바랍니다. 9/25일은 평일미사가 없습니다.

◎ 10/28일(일) 연풍성지로 전신자 성지순례를 갑니다. 참가비는 만원이며 9/16일(일)까지 구역장님 또는 사무실에 신청하시기 바랍니다.

◎ 9/29일(토) 엠마오산악회 55차산행을 단양 도락산으로 갑니다. 8시 성당출발하며 도시락지참하시기 바랍니다.

◎ 9/30일(일) 오후12시30분에 렉시오디비나 교육이 강당에서 있습니다.

◎ 10월5일,6일(금,토) 양일간 성당 고구마 수확을 합니다. 많이 참여하시고 기쁘게 함께 하시기 바랍니다. 판매는 10월7일,14일(주일) 두 주간에 합니다.

◎ 9월 주차안내 및 차량운행 백봉지역입니다.

♥♥ 감사합니다 ♥♥

◎ 우리들의 정성(9월3일~9월9일)

주일헌금(연중 제23주일)	1,138,000
교무금	900,000

◎ 미사참례자수(현재교적상829명)

일 자	참례자수	참례율
연중 제23주일	264	31.40

◎ 건축헌금(9월6일~9월12일)

이모란(베로니카) 십만원, 김근성(야고보) 삼십만원 이석녀(막달레나) 삼십만원	
전 주	303,074
수 입	700,000
신협차입금상환	
신협차입금이자	
현 잔 고	1,003,074
차입금잔액	230,000,000

◎ 봉사자모집

소 속	하 는 일	문 의 처
전례분과	해설,독서	이막달레나 010-6202-7254
제 대 회	제대차림	박마리안나 010-9056-5076

◎ 예물봉헌 및 성당청소 지역

구역	예물봉헌	성당청소
가창	9/16	9/15
서백암	9/23	9/22

◎ 소공동체 모임

지역	날짜	시간	장소
장평지역	9/19(수)	오후8:00	박노공 마델로

나는주님앞에서 걸어가리라 살아있는이들의 땅에서걸으리- 라

미사 시간 안내	주일			평일			성사		
		토요일	오후 7:30(토요일주일저녁)		월요일	오전 10:00		유 아 세 례	사무실 문의
					화 ·목	오후 7:30		고 해 성 사	미사 전 30분
		일요일	오전10:30(교중)		수 ·금	오전 10:30		혼 배 성 사	1개월전
			오후 4:00		성모신심 미사	첫째토요일 오전10:30		병자 영성체	구역장·반장을 통해서 신청바람

천주교를 알고자 하시는 분은 이웃 천주교 신자들 또는 사무실에 문의하십시오.

주임신부 : 고성은(요한사도)
☎ 224-4057
총 회 장 : 안 병 천 (요 셉)
☎ 225-5444
연령회장 : 오 균 호 (요 셉)
☎ 010-7616-3755

버드내 성당
(성 정하상 바오로)

1795~1839
16657 경기도 수원시 권선구 덕영대로 1152번길 20
사무실 ☎ 224-4058 FAX 224-4059
E-mail : beodeunae@casuwon.or.kr

미사 시간 안내

주일	오전 오전	6시 30분 10시 30분(교중)
평일	월 화·목 수·금	오전 6시 30분 오후 7시 오전 10시
토	오후 오후	3시 (어린이) 7시(학생·청년·특전)

유아세례 : 분기별 둘째 토요일 오후 2시 | 성시간 : 매월 첫 목요일 19:00시 미사 후 | 봉성체 : 매월 첫 목요일 오전 9시 30분 | 성모신심미사 : 매월 첫 토요일 오전 10시

9월 기도 지향

"순교자들의 영성을 본받아 자신을 비우고 덜어내도록"

전신자 기도시간 : 저녁 9시(주모경)

" 청소년 활성화 기금 적립을 위한 교무금 13개월 봉헌하기 "

◎ 성당 청소 구역

1. 담당구역 : 8 구역
2. 일 시 : 9/22(토) 10:00시 부터

◎ 2차 헌금

· 이번 주(9/16, 연중 제24주일)는 교구 주일 2차 헌금이 있습니다.

◎ 봉성체 : 9/20(목) 09:30 성당에서 출발

◎ 9월 순교자 성월 기도 안내

1. 기 간 : 9/1(토) ~ 30(주일)까지
2. 내 용

가. 미사 전 기도 시간에 한국 순교자들에게 바치는 기도 (가톨릭 기도서 33P)를 바치겠습니다.

나. 시복 시성을 위한 기도

- 짝수날 : 103위 한국 성인 호칭 기도(가톨릭기도서 49P)
- 홀수날 : 124위 한국 순교 복자 호칭 기도(성당 뒷편 비치)

※ 방법 : 각 가정에서 기도시간에 바쳐 주시기 바랍니다.

◎ 한가위 및 평일 미사 시간 안내

1. 미사시간 : 9/24(월) 06:30(새벽), 11:00(교중)
2. 교중미사 전에 짧은 연도를 바치겠으니 미사 참례 시 연도책을 지참하시기 바랍니다.
3. 신자 분들은 조상님들을 위한 <u>합동 위령 미사 예물</u>을 정성껏 준비하시기 바랍니다.
4. 분향은 미사 후에 봉헌하실 때와 동일하게 하시면 됩니다.
5. 연휴 관계로 9/25(화)과 9/26(수)에 본당 평일 미사는 없습니다.

◎ 2019년 부활 대축일반 예비자 모집 안내

1. 기 간 : 9/30(주일)까지
2. 예비자를 추가로 모집하오니 많은 관심과 협조바랍니다.

◎ 금주(연중 제24주일)의 화답송

◎ 전년대비 교무금 책정 및 건축헌금 약정

9/12 기준, 단위 : 천원

구 분		2017	2018	증 감
교 무 금	책정액	175,224	174,744	-480
건축헌금	약정액	62,950	71,850	8,900

※ <u>2018년도 교무금 신립서와 건축헌금 약정서를 아직 못내신 교우께서는 사무실에 제출하여 주시기 바랍니다.</u>

◎ 성인 성가단원 봉사자 모집

1. 자 격 : 아름다운 성가로 기도할 수 있는 본당 신자 남·여 누구나
2. 신청은 사무실로 해주시기 바랍니다.

◎ 주간 행사

일 자	시 간	장 소	행 사
9/16(주일)	교중 미사 후	회합실	청소년위원회
9/18(화)	19:00시 미사 후	회합실	평단협의회
9/21(금)	20:00시	지하강당	꾸리아
9/23(주일)	교중 미사 후	회합실	제분과위원회

◎ 주일미사 참례현황

구 분	8/19	8/26	9/2	9/9
참례인원(명)	454	441	478	466
참 례 율 (%)	30.3	29.4	32.0	31.2

◎ 이번 주간(9/6~9/12)교육관 건립을 위한 봉헌입니다

손우월 3만, 양계환 4만, 송창근 1만, 조낙연 2만, 신연숙 10만
김마동 1만, 김민자 6만, 김옥희 2만, 이복영 5만, 김인선 1만
유정등 5만, 노승준 5만, 김성기 10만, 전태호 10만, 김주철 2만
최연선 1만, 이원호 5만

◉ 주간 누계액 : 730,000원

◎ 우리들의 정성(9/6~9/12)입니다

· 교 무 금 : 3,460,000원
· 만원주일(9/9)주일헌금 : 2,703,000원
· 감사헌금 : 신연숙 10만, 노승준 30만

◎ 청소년활성화기금 마련을 위한(9/6~9/12)봉헌입니다

◉ 누계액 : 17,468,700원

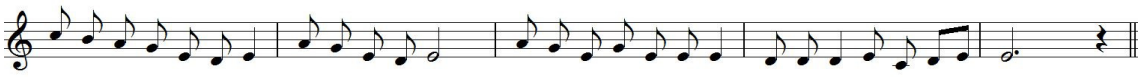

나 는 주 님 앞 에 서 걸 어 가 리 라 살 아 있 는 이 들 의 땅 에 서 걸 으 리 - 라

" 주님, 저희가 누구에게 가겠습니까? 주님께는 영원한 생명의 말씀이 있습니다. " (요한 6, 68)

주일 미사	토	16시(어린이), 19시30분				주임신부	서동찬(야고보)
	일	6시, 8시, 10시(교중미사) 16시(중고), 19:30(청년)				보좌신부	정연진(토마스아퀴나스)
						총 회 장	김용립(안셀모)
평일 미사	월	6시	화	19시30분		▸예비신자 교리◂	
	수·목		10시, 19시30분			주 일	09시
	금		6시, 10시			수요일	11시, 20시 30분

벌말성당

(주보성인 : 성 정하상 바오로)

http://cafe.daum.net/beolmalJHS

☎ 031)424-6401

◎ 연중 제24주일[18. 9. 16]

◎ 이번주, 교구주일 2차헌금이 있습니다.

◎ 보좌신부님 사제연수관련 미사조정
- 9월 19일(수) 10시 오전미사 없습니다.

◎ 본당의 날(9월20일) 기념 순교자의 밤
- 9월 20일(목), 저녁 8시
- 9일기도: 9월 12일부터 20일까지, '구역의 발전' 을 위하여 매일 주모송 1번을 바칩니다.
- 전신자: 꽃 한 송이 및 헌금 봉헌
- 촛불봉헌: 상임위원 및 분과장, 단체장 및 소공봉사자

◎ 추석 위령 미사안내(9월 24일(월))
- 추석명절을 축하드립니다.
- 합동연도: 10시부터, 연도 후 미사(10:30)
- ▸ 위령합동미사예물을 정성껏 봉헌합시다.

◎ 입교식: 10월 14일(주일), 교중미사중

◎ 복음화 모임

공 동 체	날 짜	시 간	장 소
제분과	9.16(주일)	9시	3층 제1교리실
전례위원회	9.18(화)	저녁미사후	1층 믿음터
청소년위원회	9.18(화)	저녁미사후	3층 교사실
지역장모임	9.19(수)	11시	2층 사목실
상임위원회	9.21(금)	20시	2층 사목실

◘ 성당청소와 전례, 주차봉사

구 분		담 당	지 역 장
이번주 (9.16)	청소,전례	초원한양	임미점 안젤라
	주차봉사	평촌대림	유미정 안나
다음주 (9.23)	청소,전례	평촌대림	유미정 안나
	주차봉사	대우	이수경 스텔라

◎ 감사헌금

익명 100,000 송진헌 1,000,000 손지후 100,000
송양수 100,000 익명 50,000 익명 1,000,000
왕경모 100,000 익명 300,000
9월 병자영성체 150,000

※ **사제양성 특별헌금:** 1,897,000

◎ 소공동체 지역 재편성(10월부터 적용)

재편성구역(구역수)	지역명(가칭)
초원대림(3), 초원대원(3), 성원세경1구역(1)	대림대원
초원부영(3), 성원세경2,3구역(2), 초원평촌(2)	부영세경
초원한양(3), 초원엘지(3)	한양엘지
평촌대림(3), 대림(3)	벌말대림
대우(3), 평촌대우(3)	벌말대우
동아대우(3), 평촌삼성(3)	동아삼성
내손평촌(3), 두산위브(2)	내손두산

이를 바탕으로 구역도 일부 조정하며, 이에 따라 봉사자 직무도 조정이 불가피합니다.

♧우리의정성♧		전 입 을 환 영 합 니 다(교무금을 책정해 주시기 바랍니다.)					
교 무 금	9,545,000	구 역 명	이 름(세례명)	구 역 명	이 름(세례명)	구 역 명	이 름(세례명)
주일헌금	4,511,000	평촌대림1	류평걸 빈첸시오	내손평촌3	윤여욱 에드몬드	평촌대림3	김종호 안젤로
감사헌금	3,000,000						
기 타	760,000						

주일미사 성가 : 입당 19 봉헌 210, 211 성체 175, 164 파견 289

미사시간	평일	월 - 06시 / 화·목 - 19:30 수 - 10시, 19:30 / 금 - 06시, 10시 토 - 10시			
	주일	토 - 16시 (어린이) 19시 (중, 고등부) 주일 - 06:30 / 09시 / 11시 17시 (청년) / 19:00			
예비신자 교리		화	20:10	목	10:00
		주일	09:30		

The Beomgye Catholic Church
범계성당
(성 김대건 안드레아)

경기도 안양시 동안구 경수대로 733
www.beomgye.or.kr / beomgye@casuwon.or.kr
☎. 459-0365 (사무실) / Fax. 459-0367
459-0366 (사제관) / 456-0369 (수녀원)

· **주임신부 : 정경진 (다두)**
· **보좌신부 : 박윤흡 (이윤일요한)**
· **전교수녀 : 정 마리제인 , 김 휘엘리스**

총회장 : 김정태 레이몬드(010-2980-0550)
연령회 : 010-5071-1003 // 010-5266-3757
범계성당부속 돈보스코 유치원 : 476-0599

· **전입자 면담 : 사무실에 문의 및 신청**
· **모든 축복 및 면담 : 사무실에 신청**

◈ 본당복음화 실천사항 ◈

3. 봉사합시다 : 1) 본당에서의 봉사활동, 일상에서의 비신자 인도, 냉담자 회두 권면, 미사 참례율 40%
2) 청소년 신앙생활 활성화를 위한 부모님들의 관심어린 봉사, 가족미사 활성화
청소년들의 활동 공간 마련

◈ 한가위(9월 24일) 합동 위령 미사 안내 ◈

☞ **9월 24일(월) : 9시(08:30 연도)**
11시(10:20 연도)
☞ **9월 25일(화) : 미사없음**
☞ **9월 26일(수) : 10시 미사있음**
19시 30분 미사없음

- 추석 합동 위령 미사예물은 엘리베이터 앞에 마련된 봉헌함에 봉헌하시면 됩니다.
- 소득공제를 원하시는 신자 분들은 사무실에 봉헌 바랍니다.

◈ 주일학교 교사 모집 ◈

학생들과 함께 할 초·중·고등부 교사를 모집합니다.
관심 있으신 분은 꼭 연락주시면 감사하겠습니다.
- 문의 : 청소년위원회장 이광현 프란치스코 010-8936-8000

◈ 이번주는 교구주일 2차헌금이 있습니다.

✙ **오블라띠 수도회 후원미사**
- 일시 : 9. 16(주일) 19시, 4층 대성당
- 미사집전 : 홍장원 베드로 신부님

✙ **성령기도회**
- 일시 : 9. 18(화) 20시
- 장소 : 1층 소성당
- 주제 : 십자가를 통한 하느님의 축복.
- 강사 : 김영자 데레사

✙ **미사 반주 봉사하실분 모집합니다.**
- 문의 : 장정선 안젤라 010-5454-1299

✙ **성모회 물품판매 안내**
- 제수용 북어포 1마리 4,000원
- 북어채 350g 18,000원
- 산자 5,000원

✙ **성모회와 성물봉사회에서 본당 제의를 봉헌해 주셨습니다. 감사합니다. (한벌 60만원)**

◈ 추계사제연수 ◈

박윤흡 이윤일요한신부님	9.18(화) ~ 9.20(목)

※사제연수를 떠나시는 신부님을 위해 많은 기도 바랍니다.

◎ 각 단체, 분과, 위원회 모임 안내

- **울뜨레아 - 9. 16(주일)11시교중미사후,** 지하강당
- **교리교사회 - 9. 16(주일)11시교중미사후,** 3층 교리실
- **소공동체위원회 - 9. 20(목)20시,** 성 바르톨로메오
- **평단협 - 9. 20(목)20시,** 성 타대오
- **제분과위원회 - 9. 21(금)19:30,** 성 바르톨로메오

◎ 하느님 나라잔치(미사)를 준비해 주는 교우들

☞ **9월 16일(연중 제24주일) - 22구역**
· 11시 교중미사 후 헌금 계수는 전례봉사구역에서 합니다. 장소는 3층 성 바르톨로메오 방입니다.
단, 11시 교중미사 후 행사가 있을 시 행사관계로 헌금계수는 없습니다.

☞ **9월 23일(성 김대건 안드레아 사제와 성 정하상 바오로와 동료 순교자들 대축일 경축이동)**
- 소공동체위원회

◎ 하느님 아버지의 집을 내가 깨끗이(성당 청소)

9 / 20(목)	청소장소 : 4층	60구역

♥ 제대 꽃 봉헌 - 주님께 아름다운 꽃을 선물로 ♥

이번주에는 **박일수 요한 가정, 익명의 신자, 황학자 마리아 자매님께서 꽃을 봉헌해주셨습니다.** 고맙습니다.

제대에 꽃을 봉헌하실 분들은 사무실에 봉헌해 주시기 바랍니다.

별양동

주보성인
아시시의 성 프란치스코

〒13837 과천시 별양상가 2로 20, 1호 (새서울쇼핑센타 6층)
www.assisi.or.kr E-mail: byang@casuwon.or.kr

주임신부 윤용배 (라자로) ☎ 502-8453
보좌신부 유병국 (요한보스코) ☎ 502-8454
전교수녀 김 벨라뎃다 고 레지나 ☎ 502-8458
사 무 실 ☎ 502-8452
F A X ☎ 502-8455
위령봉사회 HP 010-9013-0831

✝ 소통과 참여로 쇄신하는 수원교구! 신앙의 기쁨! 젊은이와 함께!

축 견 진

일시: 10월 16일(주일) 11시
집전: 이용훈 마티아 주교님

견진성사를 받는 모든 분들에게 진심으로 축하를 드리며, 성령의 은사로 더욱 성숙된 하느님의 자녀로 다시 나시기를 빕니다.

◈ **교구주일 특별헌금 봉헌합니다.**

◈ **추석 합동위령미사 봉헌**
- 합동위령미사: 9/24(월) 06:00 / 10:00

※ 추석을 맞이하여 세상을 떠난 조상, 부모, 형제들의 영혼을 위한 추석 합동 위령미사로 봉헌됩니다. 예물 봉투는 미사 참례 시 봉헌하시거나, 미사참례가 어려우신 분들은 사무실에 미리 봉헌하시기 바랍니다.

※ 9/24(월) 제2성당에서 미사 없습니다.

◈ **추계 사제연수**

수원교구 추계 사제연수에 참가하시는 주임신부님 영육간 건강과 평화를 위해 기도 청합니다.

▸연수기간: 9/18(화)~9/20(목)

◈ **본당 성경경시대회 결과 2018. 9. 9.부**
- 총 참가자: 33명
- 성적 우수자 1등: 권태연 발렌티나
  2등: 김오만 미카엘 3등: 이기자 헬레나
- 초등부 성적 우수자 1등: 김승현 프란치스코
  2등: 박민찬 마태오 3등: 정선민 세라피나
- 최고령 참가자: 이영숙 발바라(82세)

◈ **9월 순교자 성월 바치는 방법**
- 홀수 날: 한국 순교복자 124위 호칭기도
- 짝수 날: 103위 한국순교성인 호칭기도

◈ **제2성전터 관리 안내**
- 대상: 본당 소공동체 중심(각 단체를 포함 전 신자)
- 일시: 9/8(토)부터 성전 신축시 까지
- 방법: 각 지역별 배정(게시판 참조)

주 간 계 획 09.17 ~ 09.23					
분 야 별	내용	날짜	요일	시간	장소
여정	성경공부	17	월	10:00/20:00	강당
체나콜로마리아사제운동	기도모임	18	화	20:30	유아방
제대회	회의	19	수	11:00	사목회의실
중·고교사회	회의	19	수	20:00	교사회의실
라우디스성가대	연습	19	수	20:00	성가연습실
상임위원회	회의	19	수	20:00	사목회의실
성령기도회	기도모임	20	목	20:00	강당
룩스메아	기도모임	21	금	11:00	성체조배실
전례분과위원회	회의	21	금	19:00	사목회의실
초못자리 복사단	회의	22	토	14:00	1 교실
룩스메아	기도모임	22	토	15:00	성체조배실
중·고못자리 복사단	교육	22	토	18:00	1 교실

◈ **미리내 성지 순교자 현양대회**
- 일시: 9/27(목) 10:30~16:00
- 장소: 미리내 성지
- 참가비: 5천원 - 출발: 코오롱 분수대 앞 오전 8시
- 준비물: 미사도구, 개인 돗자리, 간식(식수)

※ 9/23(주일)까지 사무실 접수

◈ **초등부 주일학교 추석연휴 안내**
- 9월 22일(토) 주일학교 교리가 없습니다.

◈ **중 · 고등부 주일학교 등록**
- 2018년 2학기 주제: 미사 - 등록대상: 중1~고3
- 등록비: 10,000원/1인 - 등록기간: 9/1~9/30
- 교리시간: 18:00~19:20
- 문의: 김 발렌티노 ☎ 010-5920-5790

◈ **수험생 기도모임**
- 장소: 성당(월) 성체조배실(화~주일)
- 시간: 20시(월) 20시 30분(화~금) 21시(토~주일)
- 주 참석자는 학생의 부모님이고 누구든 함께 와서 기도할 수 있습니다.
- 문의: 김 소피아 ☎ 010-7734-0117

◈ **위령봉사회 월례회의**
- 일시: 9월 20일(목) 오후 1시 20분 강당

미 사 시 간 안 내								
주일	토		일					
	16:00 어린이		일 반				청년	
	19:30 중·고등부		06:00	09:00	11:00	20:00	16:00	
평일	월	화	수	목	금	토		
	06:00 (제2성당)	06:00 19:30	06:00 10:00	06:00 19:30	06:00 10:00	10:00 첫토신심		

전 례 신 심	
유 아 세 례	홀수달 둘째주일 14:30
전입교우환영식	매 월 둘째주일 11:00
환자영성체	첫째 주 화요일 10:00
성 시 간	첫 목요일 19:30미사후
고 해 성 사	매 미사 전 30분

우리의 정성 (9/3 ~ 9/9)	
교 무 금	6,135,000
주 일 헌 금	5,332,180
성전신축특별	945,100
건 축 헌 금	1,150,000
감 사 헌 금	150,000
후 원 금	30,000
주 간 합 계	13,742,280

천주교를 알고자 하시는 분은 본당신부님, 수녀님 또는 사무실에 문의하십시오.

	미 사 시 간
주일	09 : 00 (일반) 11 : 00 (교중) 17 : 00 (가족미사) 2,3,4 주 19 : 30 (청소년,청년연합) 19 : 30 (토요일 저녁 주일미사)
평일	월 : 아침 6 : 00 화 : 19 : 30 목 : 19 : 30 수, 금, 토 : 10 : 00 고백성사 미사 시작 20분 전

구세주의 어머니 병 점 성 당

18411 경기도 화성시 병점서로 63-18
cafe.daum.net/bjcatholic
주임신부 김우정(베드로)
사무실 : ☎ 235-5511, 수녀원 : 239-5753

- ◎ 환자영성체 : 매월 첫번째 (목)
- ◎ 차 축복식 : 3일 전 신청
- ◎ 전교수녀 이니고나 수녀, 에밀리아나 수녀
- ◎ 연령회장 서장만 (토마스) 010-6234-8851
- ◎ 예비신자 교리 화요일 - 오후 8시 금요일 - 오후 7시

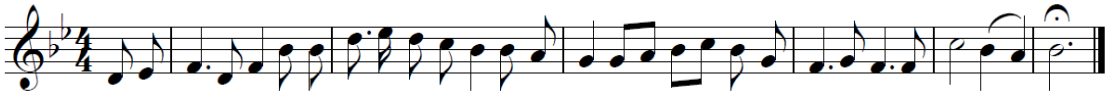

◎ 오늘은 교구주일로 특별헌금이 있습니다

◎ 미사안내 및 청소구역

일 시	구 역	일 시	구 역
9월 16일	진안1, 2	9월 23일	한신
청소:성당,화장실,유아실,성가대석,계단		9월 30일	한일

◎ 금주 행사 및 모임

단 체	일 시		장 소
울뜨레야	9월16일(주일)	11시 미사후	조명교리실
성소분과	9월 18일 (화)	20시	정화교리실
평단협	9월 19일 (수)	20시	정화교리실
독서단	9월 20일 (목)	20시	유아실
반주단	9월 21일 (금)	미사 후	조명교리실

◎ 차주행사 및 모임

단 체	일 시		장 소
헌화회	9월 27일 (목)	11시 미사후	정화교리실
제대회	9월 28일 (금)	20시	정화교리실
산악회	9월 29일 (토)	7시30분 출장소 출발	강천산(순창)

◎ 주일 미사참례 현황 (9월8일저녁미사 ~ 9월9일)

일자	총신자수	참례자수	참여율
9월 9일	3,844명	1,059명	27.5%

◎ 성경경시대회 준비를 위한 4복음서 입문강의

· 9월 20일(목) / 미사 후 / 성전 / 여정봉사자

◎ 10월부터 새로 바뀐 성가책으로 미사가 진행되오니 본인 각자 성가책을 준비하시기 바랍니다

▸ 성물방에서 판매 중입니다.

◎ 추계사제 연수로 미사가 없습니다.

· 일 시 : 9월 18일(화) ~ 19일(수)

· 사무실 업무시간 : 화 17시~21시 / 수 09시~13시

◎ 추석관계로 9월23일(주일) 17시 가족미사 없습니다.

◎ 추석합동위령미사 안내 : 9월 24일(월) 11시

· 10시 10분부터 연도 합니다.

· 9월 25일(화) 미사 없습니다.

◎ 우리들의 정성 기간 : 9/4(화) ~ 9/9(일)

· 주일헌금 : 3,981,100원 · 교무금 : 5,030,000원

· 감사헌금 : 200,000원 · 과년도교무금: 180,000원

컬러하우스 염색전문점	사랑방 재가복지센터	낙원 떡집
천연염색, 두피 탈모관리 두피스켈링, 얼굴맛사지 병점동 사무소 건너편 나애경 (안나) 010-3305-7153	방문요양, 방문목욕 대상 : 65세이상 와상, 치매, 중풍 등 노인성 질환 등급절차 및 상담서비스 황인옥(리까렛따) 010-2716-2137	이바지, 답례떡,백일,돌떡,떡케익 행사떡,선물셋트,식사대용 영양떡 직접만든 식혜 사랑과 정성으로 보답하겠습니다. 두산아파트 상가 내 윤태국(미카엘) 226-0063
강원 약초 건강원	**벨톤 보청기**	**홍익돈까스**
홍삼·녹용·사슴·흑염소·개소주·배즙·자색양파·우엉·칡즙·토마토즙·가시오가피·흙당근즙· 아로니아즙 화성시 병점동 347-13 박금단(라파엘라) 239-5519, 010-3378-5519	20년 경력, 전문 청능사 자격증 전신자 50% 세일 청각장애인 카드소지자 지원금 131만원 지급 수원역 7번 출구 258-0478 / 최경자(엘리사벳)	왕돈까스 · 롤 · 파스타 · 볶음우동 병점중앙로 100-3국민은행사거리 주공1단지 옆대형주차장 완비,넓은 실내공간 이경용(마르띠노) 237-4748, 010-9776-4889

천주교 수원교구
보라동 성가정 성당

용인시 기흥구 만속촌로11번길 13(보라동) / 전화 274-1006 / 팩스 274-1008 / www.cabora.or.kr

주임신부 : 이재욱 (요한 세례자) / 보좌신부 : 서만종 (요한 레오나르디)
전교수녀 : 백 안눈치아, 이 베아트리스 (올리베따노 성 베네딕도 수녀회)
총회장 : 임재호 (이냐시오) / 연령회장 : 이현화 (아우구스틴) 010-3302-1443

< 미 사 안 내 >

토 - 16:00 (어린이) / 19:30 (청소년)
주일 - 07:00 / 10:30 (교중) / 19:30
월 06시 / 화 19:30 / 수~금 10시,19:30

고해성사 : 미사시작 20분 전 ~ 5분 전
유아세례 : 짝수달 가정주일 토요일 17:30

▣ 전례 및 교육 안내

☞ 첫영성체 어린이 세례식이 이번 주 어린이미사 중 있습니다. 어린이들을 위하여 많은 기도 바랍니다.

☞ 추석 연휴 안내 : 예비자 교리 및 성체 조배 없음

24일(월)	10:00 추석 합동 위령 미사 (30분 전 연도)
25일(화)	19:30 미사 (미사 변동 없음)
26일(수)	10:00 미사 (19:30 미사는 없습니다)

* 연휴 기간 미사 전/후 1시간만 성당 문을 엽니다. 단체별 회합 및 일정에 착오 없으시기 바랍니다.

☞ 이번 달 우리 본당 [가정 촛불 미사]는 27일(목) 19:30 이며, [가정 주일]은 29~30일입니다. (토요일 16시 미사 없음) 가족과 함께하는 한주간 되시기 바랍니다.

☞ 하늘 나라 축제 : 일정과 겹치는 평일 저녁미사는 19시

특강	09/30(日)	교중미사 중 / 생명, 몸신학 / 최병조 신부님		
	10/18(木)	19:30~21:00 / 삶의 방향 / 양무석 교수님		
프로그램	10/23(火)	19:30~21:00	10/24(水)	19:30~21:00
	10/25(木)	19:30~21:00	10/26(金)	19:30~21:00
축제	10/28(日) 점심제공	교중미사 중 / 생명과 죽음 / 서상진 신부님		
		12:30~17:30 / 입관,연도,출관,운구예식,나눔		

▣ 형제 모임

☞ 4,5구역 : 29일(토) 20시 금화 406-1001 / 010-4204-2755
☞ 6,7구역 : 16일(주일) 18시 현대2차 경로당 / 010-2253-4638
☞ 15구역 : 17일(월) 18시 성당 1층 마태오방 / 010-3661-4501
☞ 16구역 : 17일(월) 18:30 쌍용 115동 앞 / 010-5793-2082
☞ 20,21구역 : 22일(토) 18시 성당 1층 마태오방 / 010-3764-3138

▣ 화 답 송

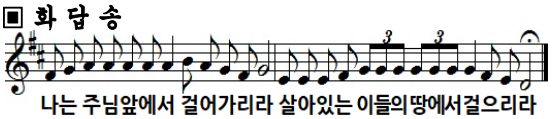

나는 주님앞에서 걸어가리라 살아있는 이들의땅에서걸으리라

▣ 많은 관심과 참여 바랍니다

☞ 일치의 모후 Cu. : 16일(주일) 08:15 1층 강당 / 010-2810-9750
☞ 울뜨레야 월례회 : 16일(주일) 17시 1층 강당 / 010-4879-9226
☞ 성모회 : 추석 맞이 굴비, 보리굴비, 건나물 / 010-6354-5088
☞ 초등부 바이올린 모집 : 매주 금요일 17:30 / 010-3703-7383

▣ 전입가족 환영 합니다 - 원장수녀님과 면담이 있겠습니다.

안병화 모니카	12구역 03반	010-9007-9057	한보라 904-1602
김대영 그레고리오	11구역 01반	010-8726-8774	한보라 604-1902
석진국 안토니오	05구역 01반	010-4022-5903	금 화 303-206
서분조 아네스	04구역 01반	010-3562-2099	금 화 404-1704
박추남 모이세	12구역 04반	010-4752-6373	한보라 905-1202
장석우 시몬	07구역 02반	010-5301-7260	현대2차 109-1502

▣ 전례구역 안내

	이번 주	다음 주
전례구역	1 / 2 / 3	4 / 5 / 6
특별헌금	교구주일	성전건축
청소지역	3지역 (목11시)	4지역 (목11시)

▣ 우리들의 정성

연중 제23주일 헌금	4,582,710 원
성전 건축 2차 헌금	1,582,000 원
주간 교 무 금 납입 현황	7,865,000 원
주간 감사헌금 납입 현황	380,000 원
주간 건축헌금 납입 현황	1,260,000 원

교무금을 바치는 것은 교우의 본분이며,
우리의 신앙고백입니다.
교무금 책정에 적극 동참합시다.

▣ 2019년 본당 달력 광고(20만원) 신청받습니다.

아리따움 보라	Cafe Most	홍박약손노인복지센터
한율, 아이오페, 마몽드, 라네즈 화장품 판매 / 스카이프라자 106 031-285-3012 010-9147-1944 이소민 바울라	유기농 coffee & 시즌별메뉴 Juice 단체석 완비 성당후문 메종전원주택 입구 031-285-9253 010-8939-4526 한상희 리디아	중풍 치매 노환 방문 요양 / 방문 목욕 최우수기관 평가(4회 연속) 031-282-3609 홍성로 대건안드레아 박경우 가브리엘라
보험총괄 법인 대리점	**보라연 한의원**	**서울 녹각 삼계탕**
가입한 상품은 보험입니까? 모험입니까? 모든 보험, 적금, 펀드 무료상담 보라동 다이소 B/D 5층 031-281-7575 010-9252-1856 김용덕 프란치스코	교통사고 자동차보험 추나요법 보라동 베스트프라자 3층 031-286-3063 강광진 실베스텔 김혜명 에 스 텔	23년 전통 삼계탕 전문 상갈동 박물관 근처 하천변 031-285-3475 010-9267-5476 유금숙 모니카

☞ 교 무 금 ☜
신협 131-018-149156
보라동성가정성당 (교 무 금)

☞ 건축헌금 ☜
신협 131-018-149163
보라동성가정성당 (건축헌금)

책정자[이름,세례명]기입
☞ 입금 후 사무실로 전화 ☜
자동이체는 전출 전 해지

미사시간		
	주 일	오전 9시 오전 11시 오후 4시 (청년) 오후 7시30분
	토 (주일)	오후 4시 (어린이) 오후 7시30분 (청소년)
	월	오전 6시30분
	화・금	오전 10시, 오후 7시30분
	수	오전 6시30분, 오전 10시
	목	오후 7시30분
	토	오전 10시

보 정 성 당
CATHOLIC CHURCH

주임신부 : 손 창 현 (이냐시오)
보좌신부 : 신 민 재 (미 카 엘)
총 회 장 : 김 영 화 (레미지오)
연 령 회 : 010-2322-8016
용인시 기흥구 신촌로73번길24
☎ 896-2977 FAX 896-2978
http://cafe.naver.com/bjcatholic

축복 : 주일 오전11시 미사 후
첫째 주일 - 여행자들
둘째 주일 - 병자들
셋째 주일 - 출산, 임산부, 아이를 갖고 싶어하시는 분들
집・차・상가 축복 : 토 10시 미사후
성시간 : 첫째 목 오후7시30분미사후
성모신심 미사 : 첫째 토 오전10시
가정미사 : 넷째 주일 오후7시30분
유아세례 : 짝수달 마지막 토 오후5시
병자영성체 : 매월 첫 **수**요일

이번 주 교구주일 특별헌금 있습니다.

교리실 사용 후 청소 및 정리 하시기 바랍니다.

2018 매일 성경 읽기 (준비물 : 신약성경)
· 매일성경읽기 표에 따라 미사 영성체 후 성경읽기를 함께 합니다. 미사 불참시 개인적으로 읽습니다.

축복 (주일 오전11시 미사 후)
· 첫째 주일 : 여행자들을 위한 축복
· 둘째 주일 : 병자들을 위한 축복
· 셋째 주일 : 출산, 임산부, 아이를 갖고 싶어하시는 분들을 위한 축복

가정을 위한 미사와 축복
· 매월 넷째 주일 오후7시30분
※ 9월 가정미사는 없습니다. (일반미사로 봉헌됩니다.)

주임신부 추계사제연수 관계로
9월 18일(화), 19일(수)은 오전10시 미사만 있습니다.

추석 합동위령미사
· 일시 : **9월 24일 (월) 오전6시30분, 오전10시30분**
※ 연도 : 오전9시40분부터
분향 : 미사 중
· 추석합동위령미사 예물봉투에 **성명**, **세례명**, **봉헌금액**을 기재하시는 분은 기부금 처리가 됩니다.

※ 추석 연휴기간 9/24(월)~26(수) 본당 미사시간

9월 24일 (월)	오전6시30분, 오전10시30분
9월 25일 (화)	**미사 없음**
9월 26일 (수)	**미사 없음**

※ 추석 연휴기간 성당은 미사 전/후에만 개방합니다.
※ 9/22(토)~26(수) 본당버스 운행 없습니다.

전신자 성지순례 안내
· 평신도 희년을 기념하고 본당의 날을 맞아 전신자가 참여하는 성지순례를 준비합니다. 많은 참여 바랍니다.
· 일시/장소 : 10월 21일 주일 08:30 구역별 출발, 솔뫼성지
· 신청 : 해당 구역장, 사무실 ※ 9/16 주일까지 신청 마감
· 참가비 : 1인당 5천원

성인 복사단 모집
· 평일 오전10시 미사와 장례 미사 때 사제의 미사 집전을 보좌하는 봉사를 하실 분을 모집합니다.
· 신청 : 사무실

꽃꽂이 클래스 모집 (9월 개강)
· 목요일 12시, 14시, 102호
· 문의 : 이 카타리나 010-3228-8482

가정미사(매월 넷째주)와 함께 할 가족성가대 및 악기 연주자 모집
· 문의 : 김 헤르마스 010-6562-5457

직장 여성 레지오 단원 모집
· 성모님과 함께 기도드릴 자매님들을 초대합니다.
· 문의 : 이 율리아나 010-8720-9393

신앙생활 기초 조사서와 2018년 교무금 약정서를 사무실로 제출해 주십시오.

주차 협조 안내
· 성당 이웃 주민들에게 피해가 없도록 도로변 (특히 주차장 입구) 주차시 주의하시기 바랍니다.
※ 주일 오전 9시/11시 미사 참례시 보정초교 주차장을 이용해 주십시오. (오후1시까지 이용가능)
· 성당과 가까운 곳에 사시는 분들은 차량이용을 자제하시고 걸어서 오시기 바랍니다.

전입을 환영합니다. (9/3-9/9)

세대주	세례명	구역	동
변상현	베네딕토	I 파크 1	204
김용수	바오로	우미	207

· 전입세대는 주임신부님과 면담하시기 바랍니다.

우리들의 정성 (9/3-9/9)
연중 제 23 주일 미사참례자 : 1,763명 (30.88%)
· 주일헌금 : 7,461,460원
· 교무금 : 12,590,000원
· 감사헌금 : 990,000원
※ 8/31 '체칠리아'로, 7/25 '교무금4~8'로, 5/24 '6개월분'으로 송금하신 분은 사무실로 연락주십시오.

교무금 납입계좌 : 계좌이체시 '성명-세례명' 기입

(재)천주교수원교구유지재단	우리은행	1005-300-916904

성당 청소

일시	9월 21일 (금) 11:00	9월 28일 (금) 11:00
3층	**GS자이/꿈에그린** 구역	**I 파크 1** 구역
1층	**LG자이/I파크2** 구역	**동원누리** 구역

※ 교우 여러분들의 적극적인 참여 바랍니다.

[지역 마일리지 안내] 이마트 죽전점 : 80번, 하나로 오리역점 : 보정성당

본오동성 요한 세례자성당

안산시 상록구 충장로 224(구.본오3동878)
사무실 ☏ 502-5641, FAX 502-5642 (우)15537
http://www.cabono.or.kr
bono@casuwon.or.kr

주임신부	정 영 철 (안 토 니 오)
보좌신부	도 승 현 (베 드 로)
총 회 장	박 광 종 (야 고 보) 010-5336-9417
연령회장	이 종 석 (마 르 코) 010-8486-8487

미 사 시 간			✝고해성사는 미사 15분 전부터						예비신자 교리시간	
주 일 미 사	토요일 16:00(어린이) · 19:00(성인)	평일	월	화	수	목	금	토	주일반	09:30
	09:00(중.고등학생) 11:00(교중) · 17:00(청년)		09:00	19:30	6:00 10:00	6:00 19:30	6:00 10:00	10:00	목요반	20:30
* 유아세례를 원하시는 분은 사무실로 신청해주세요!						* 병자 영성체: 매월 셋째주 목요일				

✝ 금주의 성경 한 말씀 : " 스승님은 그리스도이십니다."(마르 8,29)

♬ [화답송] 나는 거닐리라 주님 앞에서 생명의 지역에서 거닐리라

₱ 오늘(9월16일)은 연중 제24주일, 교구주일입니다. 교구 특별사업을 위한 2차헌금 있습니다.

₱ 9월달 성경읽기는 개인별로 읽어 나가시면 됩니다!

일자	9/16	9/17	9/18	9/19	9/20	9/21	9/22
부문	1역대26	1역대27	1역대28	1역대29	2역대1	2역대2	2역대3

♣ 병자 영성체 안내
- 일시: 9월 20일(목요일) 오전 9시30분부터
- 접수: 9월 16일(주일)까지 사무실에 신청바람

♣ 추석명절(한가위)기간 미사시간 안내

일자별	미사시간	참고사항
9/23(주일)	9:00 11:00 17:00	◦미사시간 변동 없음
9/24(월) 추석합동 위령미사	6:00	◦연도.분향 없습니다
	11:00	◦10:30부터 짧은 연도 ◦봉헌시간에 분향 있음 ◦버스운행은 없습니다
9/25(화)	미사없음	◦사무실 쉽니다 ◦여정성경 쉽니다
9/26(수)	10:00	◦새벽미사는 없습니다

*조상님들을 기억하며 지내는 추석합동위령미사 예물은 정성되이 준비하시어 미사전 성당입구에 준비되어 있는 봉헌함에 넣어 주시기 바랍니다. 고향에 가시는 분들을 위하여 사무실에도 봉헌함이 준비되었습니다.

♣ 미사시간 변경 및 신설 안내(10월1일부터)

요일	주일	월	화	수	목	금	토
현재	9:00 11:00 17:00	9:00	19:30	6:00 10:00	6:00 19:30	6:00 10:00	10:00 16:00 19:00
변경	9:00 11:00 17:00	9:00	10:00 19:30	6:00 10:00	10:00 19:30	10:00 19:30	10:00 16:00 19:00
적요	변경 없음	변경 없음	오전 신설	변경 없음	시간 변경	시간 변경	변경 없음

♣ 교구 제24차 성경잔치에 참가합니다
- 일시&장소: 10/14(주일) 09:00~16:30 효명중학교
- 주제: "보라, 내가 세상 끝 날까지 언제나 너희와 함께 있겠다."(마태 28,20)
- 참가자들을 위해 많은 기도와 관심 부탁드립니다.

♣ 일치의 모후 Cu. 알림 사항
- 꾸리아 월례회의 예고
  - 9월21일(금) 저녁8시부터 7층 회의실
- 본당 청소 봉사해주실 담당 Pr.
  - 9월19일(수) 천주의 성모 Pr.☞ 2층 화장실 등
- 주일 교통안내 봉사담당Pr.

9/16(주일)	9/23(주일)	9/30(주일)	10/7(주일)
신비로운그릇	정의의거울	다윗의탑	사도들의모후

♣ 형제회 주일 커피봉사 구역별 일정

9/16(주일)	9/23(주일)	9/30(주일)	10/7(주일)
상록 2	상록 3,4	본오 1	본오 2

♠ 지난 주일 우리들의 정성 단위:원

연 중 제 2 3 주 일 헌 금	2,987,000
본 당 건 축 특 별 헌 금	1,761,000
교 무 금 (9 / 3 ~ 9 / 9)	5,782,000
2018년건축헌금(누계)~9/9	91,538,230

미사참례자	총 신자수	참례율
920명	3,580명	25.70%

☞교무금납부계좌: 하나은행 467-810000-76004 (재)천주교수원교구 본오동성당
※교무금 책정하신 교우님의 성명(세례명)으로 입금바람!

♠ 감사헌금 봉헌(9/6 ~ 9/12 납입일자순)
- 윤연순 프란치스카 5만원

♠ 전례 담당 구역 안내

9/16(일)태영2	9/23(일)주공	9/30(일)한양1

* 주일 교중미사 후 봉헌금 집계에 봉사바랍니다.

♠ 청소 담당 구역 안내

9/22(토)한양2,3	9/29(토)한양4,5	10/6(토)신안1,2

청소할 구역은 '성전' 과 2층 복도, 현관입구, 유리창, 계단 및 승강기 내부와 4~6층 화장실까지입니다.

₱ 천주교를 알고자 하시는 분은 이웃 천주교 신자들이나 성당 사무실에 문의하십시오!

주임신부 : 송성규 안드레아
사목회장: 김명식 베네딕도
연령회장:김효석 바오로(010-8783-1413)
사무실: (031)227-2350.FAX: 227-9974
사이트: http://www.bongdam.or.kr
카페: Cafe:daum.net/bdcathoilc
이메일: bongdam@casuwon.or.kr
경기도 화성시 봉담읍 최루백로 136-5

THE HOLY BODY AND BLOOD OF CHRIST
봉담성체성혈성당

미사시간 /행사일정
주일: 오전9시, 오전11시(교중미사)
토: 오후4시(어린이), 오후7시30분
월: 오전6시. **수,금**: 오전10시
화,목: 오후7시30분
성모신심미사: 첫째 토요일 오전10시
유아세례: 짝수달 둘째 토요일 오후5시
예비자 교리시간:주일 오전9시30분

◎ 특별헌금
9월 16일(주일) 교구주일 특별헌금(1,2차)

◎ 미리내 성지 순교자 현양대회
일 시: 9월 27일(목) 10시30분 ~ 오후4시
장 소: 미리내 성지 잔디 광장
일 정: 10:30 유해행렬. 11:00 장엄미사
12:30 중식. 13:30 순교자 칸타타 공연
미사주례: 교구장 주교와 국내외 사제단 공동 집전

◎ 추석합동위령미사
일 시: 9월 24일(월) **10시30분 연도,11시 미사**
- 추석 합동위령미사예물은 추석 당일 미사에 못 오시는 분들은 미리 사무실 봉헌함에 봉헌 하여 주시고. 추석 당일에는 성전 뒤편에 마련된 봉헌함에 봉헌해 주시기 바랍니다.

◎ 화성지구 초등주일학교 연합행사
일 시: 9월29일(토) 9시 ~ 17시
장 소: 수원성지(북수동) 성지순례
대 상: 초등 1학년 ~ 6학년
접 수: 문자 접수(참가비 없음)
문 의: 초등교감(010-6274-2817)
- 당일 주일학교 교리 및 어린이 미사 없음

◎ 예비신자 입교식
일 시: 10월 7일(주일) 교중미사 중
- 입교식에 많은 새 가족이 참석 할 수 있도록 교우 여러분의 적극적인 선교 활동 부탁드립니다.

◎ 생태 영성학교 개강
일 시: 10월12일(금) ~ 11월9일(금)
19시 ~ 21시(매주 금요일 총5주간)
장 소: 수원교구청 지하1회의실
대 상: 생태 영성에 관심이 있는 교우 누구나
참가비: 2만원
신청마감: 10월2일(화)까지

◎ 본당 승합차 교체가 필요 합니다.
- 본당 승합차 노후로 인한 차량교체가 불가피 합니다. 이에 승합차 구입과 관련하여 교우 분들의 봉헌을 받고자 합니다. 많은 관심과 적극적인 참여를 부탁드립니다.
(봉헌금은 기부금 영수증에 반영됩니다)
차량봉헌금 금주 합계 : 3,670,000원
9/9 현재 봉헌금 총 합계 : 7,470,000원

◎ 초 · 중고등부 주일학교 교사모집
- 어린이들과 청소년들을 위해 책임감을 가지고 봉사해 주실 선생님을 찾습니다.
문 의: 초 등 부: 010-6274-2819
중고등부: 010-9443-4473

◎ 전입을 환영합니다.

성명(세례명)	주 소	전화번호	오신곳
윤산(아뀜)	신안 106동1706호	8488-4838	등촌1동

- 전입교우 방문시 교패를 꼭 전달하여 주십시오.
- 전입세대주는 사무실에 오셔서 교무금 책정바랍니다.

◎ 9월 월례회의 및 회합 일정

내 용	일 시
전례해설단	16일(주일) 9시미사 후
전례분과	16일(주일) 교중미사 후
꾸리아	16일(주일) 교중미사 후
제분과	19일(수) 20시
평단협위원회	20일(목) 저녁미사 후
청소년위원회	20일(목) 저녁미사 후
상임위원회	27일(목) 저녁미사 후
제대회	28일(금) 오전미사 후
프란치스코 복사단	둘째, 넷째 토요일 5시
성령기도회. 레지오	매주 화요일 저녁미사 후
레지오	매주 수요일 오전미사 후
여정(수요반)	매주 수요일 20시
여정(금요반)	매주 금요일 오전미사 후
소년쁘레시디움	매주 토요일 13시

◎ 주일 미사 전례 봉헌 및 청소

9/16	3지역(동화1,동화2,동화3,동화4,동화5-1,동화5-2)
9/23	4지역(동일1, 동일2, 동화6-1, 동화6-2구역)

◎ 주일 미사 참례 현황

일시	어린이	저녁	9시	교중	합계	신자수	참례율
9/2		196	242	230(43)	711	2,202	32.2%
9/9	125	144	243	201(43)	756	2,206	34.2%

◎ 우리들의 정성

교 무 금	3,565,000원
연중제23주일헌금	2,589,100원
감 사 헌 금	20,000원
사회복지후원금	70,000원

천주교를 알고자 하시는 분은 이웃 천주교 신자들 또는 성당 사무실에 문의 하십시오

전화		
	사무실	462 - 1900
	사제관	462 - 1902
	팩 스	462 - 1911
	연령회장	010-3751-4611
병자영성체		매월 넷째 목요일
유아 세례		3,9월 둘째 토요일
집.상점.차축복		상시 신청

부곡동성요셉성당

(주보 : 노동자 성요셉)

주임신부 : 배영호 베드로

총 회 장 : 김영성 돈보스코

15880 군포시 번영로 28번길 45-1
다음카페 : 부곡동성요셉성당
E-mail : bugok@casuwon.or.kr

미 사 시 간	
주 일	토요일 저녁 19:30 10:30(교중), 16:00(청소년)
평 일	월 : 06:00
	화,목 : 19:30
	수,금 : 10:00
성모신심	매월첫토요일10:00
성 시 간	매월첫목요일 미사중

오늘
금주2차 : 교구주일 특별헌금
차주2차 : 부채상환 건축헌금

✝ 한가위 합동위령미사

일시 : 9월 24일(월) 10시30분

명절을 맞이하여 돌아가신 영혼들(부모,형제, 친지,은인)을 위한 합동위령미사를 봉헌하오니, 정성껏 예물을 준비하여 주시고 귀향하시는 분들은 미리 사무실에 봉헌하여 주십시오.
(예물봉투에 납부자명,금액 기재시 기부금처리)

☞ 9월 23일(주일)오후4시 미사 없습니다.
☞9월 23일(주일) 국수 나눔 쉽니다.

✝ 주일학교 교사모집

아이들을 위해 주일학교에서 봉사해 주실 선생님을 모집합니다. 현재 선생님 수가 적어 주일학교 운영에 어려움이 있으니, 많은 분들의 관심 부탁드립니다.(청년교사 대환영~)
문의:교감 이희승 가브리엘(010-3472-7325)

✝ 의왕 성모 유치원 원아 상시모집

대상 : 현5~7세(2014,2013,2012년 출생 자녀)
프로그램:몬테소리,누리교육과정,예절/인성교육
다양한 특기적성수업 및 방과후 과정운영
문의 : 461 - 0255

✝ 구역반/단체 모임

▸2구역 형제회:9/16(주일)교중미사후 예레미야실
▸4구역 형제회:9/17(월)저녁8시.성당 카페

✝ 우리들의 정성 (9. 6 ~ 9. 12)

주 일 헌 금		668,000원
교 무 금		1,100,000원
감 사 헌 금		김호수 30만원
건 축 헌 금 (단위: 원)	김경희 20만,이재성 45만,노준범 20만 박정금 10만,윤정길 16만,황경숙 10만 이종홍 10만,김희경 15만,진홍원 32만 최정자 10만,남상용 5만,박복희 10만 송희두 8만,김용창 36만,김성은 20만 한수민 10만,익명1 10만 2차헌금 736,000원 계3,606,000원 (누계85,646,830원)	
본당 부채	건 물	710,000,000원
	토지 대금	414,604,800원

✝ 교무금 납부및 주일미사 참례 현황

책정세대/총세대	책정율(%)	납부율(%)	미사참례/총신자수(참례율)
175/399	43.9%	40.9%	279/974(28.6%)

✝ 구역별 전례 및 청소 일정(청소는 토요일에.)

9 /15(토)	9 /16(주일)	9 /22(토)	9 /23(주일)
3구역	6구역	2구역	5구역
길경숙/이민경	박종재/김선주	유성숙/김종숙	송재영/성복임
청소 3구역		청소 4구역	

한마음 종합인테리어	한솔익스프레스·파란이사 8호점	효 치 과	비발디 음악학원
도배, 장판, 보일러, 수도 아파트 확장공사 및 상가, 집수리전문 부곡정영외과 맞은편 ☎461-0488/010-3631-0488	포장이사 · 일반이사 사무실이사 전문업체 대표전화 ☎ 454 - 7272 010-5667-6161/010-5557-0927	야간진료(목요일 저녁9시까지) 중앙로 덕성초교방향 파리바게트2층 ☎ 461 - 2835	 피아노, 바이올린 부곡중앙초앞 ☎ 461-6095
김용준 바오로 · 김명남 마리아	고영진 미카엘·이춘옥 로사	임재유바오로·박은정사라	주예랑 미카엘라

던킨 도너츠	용인대석사중앙태권도	무봉리 토종 순대국	두리 이비인후과(전문의2인)
의 왕 역 사 점 (의왕역1층) ☎461-3371	음악줄넘기,급수줄넘기,키크기체조 부곡중앙초교 정문앞1층 ☎ 461 - 8781	포차 개시 골뱅이,두부김치,차돌숙주볶음 성당 앞 ☎ 461 - 8588	어지러움증/코수술/편도결석 고려대 의학박사 ■ 외래교수 대한민국 미래를 여는 인물대상(2012) 산본앞솔스포츠센터2층 ☎397-7577
유승용 안토니오	장동명 마태오	권선애 엘리사벳	문준환 이냐시오

교무금/건축헌금 신협 131-013-960088 부곡동성당. 대리운전 1600-9877(사회복지후원)

북수동성당

www.suwons.com /www.suwons.net

(주보 성 미카엘 대천사)

16253 수원시 팔달구 정조로 842

주임신부 : 최바오로(바 오 로)
보좌신부 : 김 범 진(루 카)
전교수녀 : 임 마리아, 이 데레사
총 회 장 : 010-5098-0148
연령회장 : 010-4597-4867
사 무 실 : ☎ 246 - 8844~5
F A X : ☎ 246 - 0 9 2 6

♣ '평신도 희년' 선포(전대사 수여)
기간 : 2018년 11월 11일까지
♣ 새가족 입교식: 10월 7일(주)
9/10(월)부터 27일 묵주기도 봉헌
매일 새가족찾기, 로사리오 5단 바치기
교 리: 매주일 오후 3시30분
담 당: 김범진(루카)보좌신부
10월말까지 등록가능, 부활절 세례

♣ 소공동체 반모임 꼭 참여합시다
<이번 주 공동 실천사항>
새가족,우리가족 찾기, 성역화기도

◎ 오늘은 연중 제 24주일이며 교구주일 2차헌금이 있습니다.

◎ 제 19차 수원순교자 현양대회를 위해 수고해 주시고 함께 참여해 주신 모든 봉사자, 교우분들께 깊이 감사드립니다.

◎ 성모승천 세례자 첫고백 9/16(주) 11시미사 전
◎ 성령기도회 9/19(수) 저녁8시,103호
◎ 평단협회의 9/19(수) 저녁 8시
◎ 외방후원회 9/21(금) 오후 2시
◎ 소공동체 9/21(금) 저녁 8시
◎ 현양기도회 9/22(토) 오전10시30

♣ 추석 한가위 합동위령미사
9/24(월) 오전 6시, 오전 11시
9/24(월) 오후 2시(성미카엘묘원위령미사)
✚ 합동 위령미사예물을 봉헌 받습니다.
✚ 묘원 한가위위령미사 참여 신청
9/21(금)까지(교통편의 제공)

♣ 성미카엘묘원 무연고 묘지벌초
10/14(주) 오전 9:00 미사봉헌후 10:30
등나무앞 강복후 출발
형제님들의 많은 봉사바랍니다

◎ 수험생을 위한 54일기도
기 간 : 9/22(토)~11/14(수)
학부모님들의 많은 참여를 바랍니다

♣ 청년 성경 모임 신청
과목: 창세기, 35세미만 청년
기간: 2018. 9월~(약 6개월)
문의:권수인(세레나)010-4799-9163

◎ 각 단체나 개인은 관리소옆 쓰레기통 분리수거 잘 해주세요.

◎ 성당 관련 차량은 주차카드를 부착바랍니다(사무실 문의)

♣ 이침 수강생 모집(60세 미만)
개 강: 2018.10.7(주)-1년 과정
매주일 저녁6시30~8시, 신관 102호
재료비: 15만원(수강료 없음)
문 의: 010-4929-7458

◎ 9월 청소담당: 팔달1, 팔달2구역
◎ 9월 우리농산물: 지동 2구역
◎ 전례봉사

	금 주	차 주
토	청년회	청년회
06	이혜순. 그리스도의	정금숙. 그리스도의
09	하지승.양운석.이한빈	양희련.오병제.하지승
11	강승숙. 영화	채영권. 신풍1

◎ 우리들의 정성

교 무 금		2,200,000원
주일헌금		1,950,500원
감사헌금	강승숙	50,000원
뿔리동상봉헌	김호연	100,000원
	김승연	100,000원
	이정원	100,000원
	이석형 외 2명	110,000원

♣ 500만단 로사리오 바치기	
지난주	1,435단/14명
총합계	1,688,576단/7,547명

봉헌자 이름과 봉헌기간을 명확히!

미 사 안 내	예 비 신 자 교 리 반					
주일 : 06시, 09시(어린이,청소년) 11시(교중), 17시(순례), 22시	주 일 반					
토 : 첫토11시(성모신심),19시30분(청년)	교리반	시 간	장 소	교리반	시 간	장 소
평일 : 월,화,수,목,금,토 - 오전 11시 (수원성지 순례미사)	성인반1	09시 30분	교육관102호	성인반2	15시 30분	교육관102호
화,수,목 - 19시 30분	유아세례 : 홀수달 첫토요일 오후 5시, 집 및 차 축복 : 수시(미리 신청바람)					
혼인 면담 : 당사자는 혼인관계증명서, 혼인강좌수료증, 세례증명서를 지참하고 두 달 전에 서류를 작성한 후 신부님과 면담						

천주교를 알고자 하시는 분은 이웃 천주교 신자들, 또는 사무실에 문의하십시오.

북여주성당

(예수의 성녀 데레사)

주임신부 : 안형노(야고보)

(우 12636) 경기도 여주시 신륵로 77-23
사제관:886-1003 사무실: 886-9322 전송: 886-9323
총회장 : 010-8628-7298 연령회장:010-4440-1004

전례 및 미사	
	▪ 주일미사 : 오전 9시(가족미사), 11시(교중) 토요일: 저녁 7시 (청소년미사) ▪ 평일미사 : 월요일 : 오전 6시 30분 화요일 : 저녁 7시 목요일 : 저녁 7시(가족미사) 수, 금요일 : 오전 10시 ▪ 유아세례, 관면혼배, 각종축복, 신앙상담은 사무실에 문의바랍니다.

예비자 교리	매주 주일 9시30분
성체조배	매월 첫 목요일 19:40 ~ 20:10

병자영성체	매월 첫 화, 목요일 오전10시부터

"신앙의 기쁨! 젊은이와 함께!"

▣ 단체 월례회의
9월16일(주일) 울뜨레야

▣ 성령기도회 강사초청
주제: 순종의 축복(요한 2:1 ~ 11)
일시: 9월 18일(화) 미사 후
강사: 최이학 요한나

▣ 북여주성당 산악회 9월 산행
장소: 조령산
시간: 9월 17일(월)
문의: 장홍권 프릭스 (010-4707-1764)

선 택

살면서 누구를 만나느냐에 따라 인생이
달라질 수 있어,
파리 뒤를 쫓으면 변소 주변이나 어슬렁
거릴거고,
꿀벌 뒤를 쫓으면 꽃밭을 거닐게
된다잖아,

선택의 순간들을 모아두면
그게 삶이고, 인생이 되는 거에요.
매 순간 어떤 선택을 하느냐
그게 바로 삶의 질을 결정지어요.

▣ 연중 제24주일 미사 전례안내
주일미사 참례 [27%(542명)참례]

일	시간	미사해설	전례	1독서	2독서
09.16	9시	정빈 세라핌	초등부	김태강 율리아노	김모을 베로니카
	11시	심재숙 글라라	북내1구역	김광주 요 셉	박영실 프란치스카
09.23	9시	이승주 마리아	초등부	강태훈 안드레아	소은성 클라우디아
	11시	심혜경 체칠리아	북내2구역	장경준 미카엘	김영주 가브리엘라

▣ 우리들의 정성

주일헌금	1차	2차
	1,828,300	691,000
교 무 금	2,730,000	
감사헌금	최휴정 요한보스코	20,000
	한명순 크리스티나	50,000
	설연신 율리아나	50,000
	익명	100,000
이번 주 2차 봉헌금은 교구주일 특별봉헌금입니다.		

▣ 본당 재정

전기이월	수입	지출
118,918,554	334,772,195	355,757,990
잔 액		97,932,759
건축예치금		80,000,000

◐ 교무금 자동이체 안내 ; 신협 131-001-389693 예금주 : 북여주성당 ◑

분당성마태오성당

www.stmatt.or.kr

e-mail : matew@casuwon.or.kr

13609 성남시 분당구 황새울로 132번길 2

사무실 (031) 711-4268
F A X 0303-0395-1004

주임신부	이철수(스테파노)
1보좌신부	윤지운(스테파노)
2보좌신부	이재훈(요한 보스코)
전교수녀	임애영(아가피토)
전교수녀	유옥경(라싸)
총 회 장	강정만(모세)
연령회장	조남준(하상바오로) 010-9552-4268

"언제나 기뻐하십시오. Semper gaudete." (1테살 5,16)

축 영 명

수녀님의 영명일을 기억하시고 기도 부탁드립니다.
임 아가피토 수녀님 : 9월 20일

◎ 전례 안내

- 9월 27일(목) : 위령제 미사

◎ 2019 부활반 예비신자 교리반

반 명	시 간	교리실
주일반	오전 9시 30분	마태오 교리실
수요반	오전 11시	마태오 교리실
목요반	오후 8시	마태오 교리실

◎ 한가위 연휴기간 미사 안내

- 23일(주일) : 6시, 9시, 11시, 5시, 7시 30분
  ※ 주일 밤 9시 30분 미사는 없습니다.
- **24일(월) : 한가위 미사 오전 6시, 10시**
- 25일(화) ~ 26일(수) : 오전 10시만 있고,
  ※ 새벽 6시와 저녁 7시 30분 미사는 없습니다.

◎ 한가위 휴무 안내

- 성체조배실 : 22일(토) ~ 26일(수) 휴무
- 성물방, 북카페 : 24일(월) ~ 26일(수) 휴무
- 사무실 : 24일(월, 추석날) 오전 근무,
  25일(화) ~ 26일(수) 휴무합니다.

◎ 2018 견진성사 안내

- 일시 : 11월 11일(주일) 오전 11시
- 장소 : 대성전 ※ 신청비 1만원
- 접수 : 9월 30일과 10월 7일 주일 9시, 11시, 17시, 19시 30분 미사 전·후 1층 로비
- 교리일정 : 10/14, 10/21, 10/28, 11/4 (총 4회) 매주일 13시 ~ 14시 30분, 대성전
- 문의 : 010-3896-3547(교육분과장 이 로사)

♣ 매주 목요일은 소공동체 모임, 적극 참여합시다.

◎ 특별헌금

- 9월 16일 : 교구주일(교구특별사업비)

◎ 지역미사 안내

9월부터 매주 금요일 저녁 8시에 지역미사가 봉헌됩니다. 많은 참여바랍니다.

날짜	지역	장 소	문 의
21	10	상록 라이프@ 102동 102호	010-6424-1257
28	8	한솔마을 7단지 노인정	010-9935-2794
10/5	15	아이파크 301동 701호	010-3330-8233

◎ 감사드립니다.

마태오대학에서 어르신들의 정성이 담긴 후원금 ₩5,461,000원을 본당 리모델링을 위한 건축헌금으로 봉헌해주셨습니다.

◎ 첫고해(2018년 8월 15일 성모승천반)

- 수요반 : 9월 19일(수) 오전 11시
- 목요반 : 9월 20일(목) 오후 8시
- 주일반 : 9월 22일(토) 오전 11시

미사 안내

주일	• 오전 : 6시, 9시(학생), 11시(교중) • 오후 : 5시(청년), 7시 30분, 9시 30분 12시 30분(영어미사, 소성전)
토요일	• 오후 : 3시 30분(어린이), 7시 30분(토요저녁주일)
평일	• 오전 : 6시(월 ~ 토), 10시(화 ~ 토) • 오후 : 7시 30분(수, 목)
※ 고해성사는 매 미사 30분 전에 있습니다.	

- 병자영성체 : 매월 둘째 금요일
- 유아세례 : 홀수 달 첫 토요일(오후 5시)
- 차축복 : 상시 협의 하에 • 집(가게)축복 : 셋째 금요일
- 병자 방문 예비신자 교리 신청 : 010-8737-3114

※2018 - 청년 • 청소년의 해 : "탈리타 쿰! - 일어나라! 아이야!" (마르코 5,41)※

주임신부 : 전시몬 (시몬) 보좌신부 : 박준후 (프란치스코) 총 회 장 : 김병호 (마르티노) 연령회장 : 최병환 (베네딕도) 010-4321-7134 * 축복신청 : 상시 사무실에서 접수 (임산부[첫토]/집,자동차 등)	분당 성 바오로 성당 http://www.bundangpaul.or.kr 경기도 성남시 분당구 양현로 170 (이매동106-1) ☎ 031)703-4437, FAX 031)707-6950	

미사	주일	토)16:00	토)19:30
		06:30	09:00
		11:00	15:00
		19:30	
	평일	06:30	월 수 금
		10:00	화수목금토
		19:30	화 목

본당공동체의 성장과 미래를 위하여

새 아담 : 내가 두려워 할 때,
주님께서 나의 구원이고 힘이심을 알다.
(시편 27, 1-3)

좋은 아버지가 되기 위하여

1) 하루 한 번 주모경
2) 하루 한 번 자녀를 위한 기도
3) 주님의 날을 거룩하게 보내기
4) 지갑에는 가족사진을..!

◎ 추석 합동위령미사 - 9월 24일(월)

- 미사 시간 : 09시, 11시
- 합동미사예물은 구역,반장님께 내어주시기 바라며 추석날 입당 하실 때 예물함에 넣으셔도 됩니다.
- 9/25(화)는 미사가 없으며, 성당문도 닫습니다.

◎ 미사시간 조정 안내

- 본당신부님 추계 사제연수 관계로 9월 19일(수), 9월 20일(목)은 오전 10시 미사만 봉헌됩니다.

◎ 공생공빈 밀알 사회적 협동조합 건강식품 판매

- 일시 : 9월 15일(토) 저녁미사~16일(주일) 저녁미사

◎ 9월 병자영성체 - 9월 20일(목), 13:30

- 신청 : 9월 16일(주일)까지, 사무실

◎ 2019년 복음화계획서 작성 설명회

- 일시 : 9월 30일(주일), 13시 30분
- 대상 : 모든 분과장, 단체장
- 점심은 샌드위치 제공됩니다.

◎ 성령기도회(은혜의 밤) - 9월 18일(화), 20시

- 강의 : 노희철(베드로)신부님. 수원가톨릭대학교 교수

◎ 10월 유아세례식 - 10월 6일(토), 17시

- 신청 : 10월 2일(화)까지, 사무실

◎ 공휴일 사무실 업무시간 변경 안내

- 변경되는 날짜
  - · 9월 26일(수) : 추석 대체공휴일
  - · 10월 3일(수) : 개천절
  - · 10월 9일(화) : 한글날
- 해당기간 사무실 업무시간 : 오전 9시~12시

◎ 본당 음악회 청년 특별성가단 모집

- 기간 : 9월 2일(주일)~11월 18일(주일), 매주 주일 20:30
- 장소 : 바오로 홀
- 신청 : 8월 12일(주일) ~ 청년미사 전
- 문의 : 성가단장 송(골롬바) 010-7282-3811

◎ 청년회 봉사활동 안내

- 시간 : 9월 29일(토), 14시~17시
- 장소 : 수지 성모 요양원
- 문의 : 청년회 봉사분과 정(바오로) 010-2693-0911

◎ 성모회에서 트라피스트 수녀원 쨈, 고춧가루, 약과, 고사리 판매합니다.

◎ 교구주일 2차헌금 - 9월 16일(주일)

◈ 성전 청소구역 안내

1지역 (이매 금강, 동부코오롱, 서현 상업지구)	9/21(금)	2지역 (한신)	9/17(월)
3지역 (동신 3지역, 성지)	9/28(금)	4지역 (청구)	10/1(월)

◈ 우리들의 정성

교 무 금		13,440,000원
주 일 헌 금		10,688,850원
주님 은혜에 감사드립니다.		
감사헌금	성물회	1,100,000원
	계용덕(루카)	300,000원
	익명	200,000원
	김선영(카타리나리찌)	100,000원
	익명	50,000원

※교무금 무통장입금 : 우리은행, 338-114408-13-101, (재)천주교수원교구유지재단 이매동성바오로성당

제708호 (2018. 9. 15)

분당서울대학교병원
SEOUL NATIONAL UNIVERSITY BUNDANG HOSPITAL

천주교 원목실

주소 : 경기도 성남시 분당구 구미로 166 (대표 ☎ :1588-3369)

◈ 미사전례 안내 ◈

주일미사(토요특전) : 매주 토요일 오후 2시
봉 성 체 : 수/토요일 오전 10:00 ~ 12시
수요미사 : 매주 수요일 12시
묵주기도 : 매주 수요일 오후 2시
병자성사 : 수/토요일에 가능합니다.
고해성사 : 미사 전후
직원미사 : 매월 둘째주 수요일 12시
신앙생활 상담 : 오전 9시 ~ 오후 4시
(천주교 성당 옆길 원목실)

◈ 원목실 안내 ◈

성 당 : 1동(본관) 지하3층
원목신부 : 이승범 알로이시오 신부
(수원 교구)
원목수녀 : 김 아모스 수녀
홍 테오필라 수녀
(영원한 도움의 성모수도회)
연 락 처 : (031) 787-1877 / 구내 1877

아픔다운 노년을 위한 기도

제 몸이
약해지기 시작할 때,
그 사실이 자꾸 마음 쓰일 때,
움츠러들거나 갑자기 충격적인 병이 찾아왔을 때,
아프거나 연로해지고 있다는 사실을
불현듯 깨닫는 괴로운 순간에,

자신을 주체할 힘을 잃어
저를 지으신 알 수 없는
위대한 분의 손에
완전히 맡겨질때,

오, 하느님!
그 모든 어둠의 순간에,
존재의 올을 풀어 헤치는 분이
당신임을 깨닫게 해 주십시오.

제 존재의 정수를 꿰뚫어
당신 안에 온전히 저를 품기 위해
그렇게 하신다는 것을 깨닫게 해 주십시오

- 좋은 글 中 -

⁘ 수요일 묵주기도 안내

매주 오후 2시에는 천주교 성당에서 기도를 부탁하신 분들과 환자들의 쾌유를 위해 묵주기도를 함께 바치고 있사오니 많은 참여 바람. (둘째주는 제외)

⁘ 연중 제 24주일 미사 안내

토요 특전 미사 : 9월 15일(토) 오후2시
지하 3층 천주교 성당

♣ 환자봉성체를 원하시는 분들께 알려드립니다. 미사에 참석하지 못하는 환우들은 봉성체와 함께 고해, 병자성사도 가능하오니 병실방문시 봉사자와 원목실을 통해서 미리 신청해 주세요.

⁘ 성가봉사 : 마태오 성당.

입 당	봉 헌	파 견
286	219	59

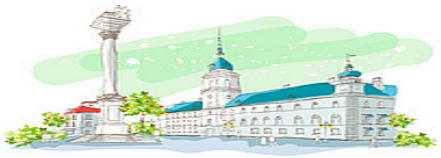

주일 : 오전 6시, 9시 오전 11시(교중), 오후 3시 30분(중 · 고등부) 오후 7시 30분(청년) 토 : 오전 10시, 오후 3시(어린이) 오후 7시 30분(저녁주일미사) 평일 : 월 오전 6시 화 · 수 · 목 · 금 오전 10시 오후 7시 30분	# 분당성루카성당 주 소 : 성남시 분당구 동원로 21번길 10 홈페이지 : www.stluca.or.kr 본 당 : luca@casuwon.or.kr	주임신부 : 정영식(바오로) 718-0836 보좌신부 : 이응준(요셉) 718-0838 총 회 장 : 문계성(미카엘) 010-9977-5618 연령회장 : 박춘화(시몬시도) 010-9084-4848 사 무 실 : 718-0834

【교 무 금】

교무금은 신자의 의무이며, 은총의 통로입니다.

▣ 부채현황(9월 9일 기준)
- 총 26억원

▣ 외적성전 건축 재정 마무리 "해"
- 1세대 200만원 봉헌 / 1,500세대 동참 목표
- 신청 및 접수 : 사무실

※ 많은 세대가 동참할 수 있도록 교우님들의 적극적인 참여와 홍보 부탁드립니다.

▣ 성탄세례자 교리반 안내

· 지역별 연간 20명을 목표로 선교 해주시기 바랍니다.

교리반	시 간	교리실
주일 A반	오전 9시	바르톨로메오
주일 B반	오전 9시	미카엘
중·고등부(주일)	오후 5시	바르톨로메오
화요반	오전 10시 40분	미카엘
금요반	오후 8시 20분	바르톨로메오

▣ 남성 · 여성소공동체 지역장 회의

· 일 시 : 9월 16일(일) 오후 2시 30분

☞ 구 · 반장 교육 : 9/18(화) 10시 미사 후

▣ 추석합동위령미사

· 일 시 : 9월 24일(월) 06시, 11시 미사

☞ "합동미사예물" 있습니다.
고향에 가시는 분들은 사무실에 미리 접수해 주시기 바랍니다.

☞ 연휴기간 9/25(화) 오전 10시 미사만 없고, 나머지 미사시간은 변동 없습니다.

☞ 9/24(월) 13시 이후에 성당문 닫습니다.

▣ 평신도 지도자 영성강의

	금주(토) 10시미사후
9/26(수)은 추석 연휴로 쉽니다.	성 이냐시오

▣ 주임신부 영성강의(장소 : 2층 대성전)

일 시	내 용
매주(일) 13시 ~ 14시	현대영성 합치 · 융화 · 연민 · 공명

▣ 미사전례봉사

날짜	토	주 일		
	(19시30분)	(6시)	(9시)	(11시)
9/16	4지역 한라	5지역 두산위브	6지역 유천화인	7지역 프라우 하우스토리 마이더스빌
9/23	8, 9지역 트리 폴리스	10, 11지역 계룡 서광영남 천사의도시	12, 30지역 동원동 헤리티지 중앙하이츠	13지역 연공
9/24	추석미사 없음	16지역 성원	추석미사 없음	17, 18지역 대원

☞ 청소봉사지역 : 9/17(월) 8 ~ 11지역

▣ 성모회에서 추석 "송편" 주문 · 판매합니다.

· 주 문 : ~ 9월 21일(금)까지

· 판 매 : 9월 16일(일), 23일(일) 2일간

· 문 의 : 서승현 마리아(010-2446-0470)

▸ 기피 송편 1kg 13,000원

▸ 깨송편 1kg 12,000원

▣ 각 단체별 회합

단 체 명	회 합 일 시
제대회	9/18(화), 10시 미사 후
성모회	9/18(화), 오후 12시
평단협	9/20(목), 19시 30분 미사 후

소공동체 반기도 모임이 활성화 될 수 있도록 요일, 시간에 관계없이 여러번 할수록 좋습니다.

· 주임신부 : 이종덕(가밀로) · 보좌신부 : 이원국(안드레아) · 본당수녀 : 조 오딜리아. 장 아가다 ☎ 031)709-7703 · 총 회 장 : 이일근(이냐시오) ☎ 010-3753-5401 · 연령회장 : 김분옥(수산나) ☎ 010-6740-1380 · **사 무 실 : ☎ 031)709-7700~1** **Fax 709-7702** · 유 치 원 : 김 까리따스 김 클라우디아 (원장수녀)☎ 709-2872. Fax 702-2872	분당 성마르코성당 홈 페이지 : www.mark.or.kr 주소 : 성남시 분당구 매화로 35	**주 일 미 사** 06:30(일반). 09:00(일반). 11:00(교중) 16:00(초등부 어린이미사). 19:30(청년) 토요일 19:30(중·고등부 학생미사) **평 일 미 사** 월. 06:00. 화. 10:00. 19:30 수.금 06:00. 10:00 목. 06:00. 19:30 토. 06:00 (첫주토 10:00) **혼배면담, 집축복, 상가축복, 차축복** 일시 : 원하시는 날(본당사무실 신청)

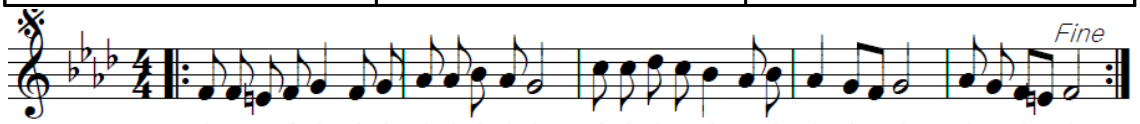

나는주님앞 에서 걸어가리라 살아있는이 들의 땅 에 서 걸으리 라

축

영 **장 경협아가다수녀님** 영명축일을 진심으로 축하드리며 주님의 은총이 언제나 함께 하시기를 기도드립니다. 명

- 영명축일 : 9월 20일(목)

- 축하미사 : 9월 16일(주일) 11시

◎ 추석(9월 24일) 합동 위령미사 시간 및 예물봉헌

- 미사시간 : **06:30분, 11:00시.**
  (연도 - 10:10분 / **분향 - 연도 후**)
- 예물봉헌 : 구역, 반장님께서 나누어 드린 예물 봉투에 예물을 담아 미사 입당 때 성전 입구 예물함에 넣어 주십시오.

※ 타지로 추석을 지내러 가시는 분은 9월 16일부터 설치된 예물함에 미리 넣어 주십시오. 추석날 봉헌 됩니다.

◎ 9월 25일(화) 미사 시간 안내

- 미사 : **19:30분** (10:00시 미사는 없습니다.)

※ 추석 명절 연휴로 인하여 9월 24일(월) 13:00 - 25일(화) 14:00까지 성당 문을 닫습니다.

◎ 수원교구 <성가정 아버지 학교> 3기 모집

- 일시 : 10월 20일(토) - 11월 17일(토)
  (매 주 토요일 14:00 - 20:00까지 5주)
- 장소 : 분당 2층 210호(범라우렌시오실)
- 접수 : 10월 14일(주일)까지 선착순 45명
- 참가비 : 10만원
- 문의 : 가정분과장(T. 010-6407-5938)

◎ 2018년 평신도 희년 수원교구 마라톤/걷기대회

- 일시 : 10월 3일(수) - 행사시작(08:30분)
- 장소 : 미리내성지(경기도 안성 소재)
- 내용 : 마라톤(5km, 10km), 가족과 함께 걷기(5km), 미사(주교님과 사제단), 신앙체험(특강).
- 참가비 : 전 종목 10,000원(고등학생까지 무료)
  (개인 - 5,000원 / 본당 - 5,000원 지원)

※ 차량, 간식, 점심식사 무료제공

- 신청 : 9월 16일(주일)까지 본당 사무실
- 본당출발 : 당일 오전 7시 10분 버스

◎ 본당 성체조배회 미사

- 일시 : 9월 29일(토) 15:00
- 장소 : 본당 2층 성체조배실

◎ 본당 설정 25주년맞이 제2회 열린 음악회

- 일시 : 2018년 10월 5일(금) 20:00시
- 장소 : 본당 3층 대성전
- 대상 : 관심 있으신 모든 분.(비신자도 가능)
- 신청 : 상시(10월 마감 / 2019년도 모집)
- 참가종목 : 노래, 춤, 악기공연, 기타.

※ 2020년 2월 7일까지 총 8회에 걸쳐 진행 자세한 내용은 성당 내 포스터 참조하여 주십시오.

지난주일 미사참례 신자 수

총신자 수	미사참례 신자 수	참례 율
8,750명	2,431명	27.78%

✝ **"소통과 참여로 쇄신하는 수원교구!" "신앙의 기쁨! 젊은이와 함께!"**

미사 시간 안내		
주일	토 19:30	
	09:00, 10:00(중고), 11:00(교중)	
	16:00(어린이), 19:30(청년)	
평일	월 06:00	화 19:30
	수 06:00, 10:00	목 06:00, 19:30
	금 10:00, 19:30	토 10:00
고해성사 : 미사 30분전		
예비자교리 : 주일 09:30, 화 20:30		

분당성마리아성당

영원한 도움이신 성마리아
분당구 구미동 238번지
(구미로 130번길 20)
http://cafe.naver.com/bundangstmary

주임신부 : 윤종대(도미니코)
보좌신부 : 양두영(레오)
수 녀 원 : 726-5115
총회장: 임정택(본시아노)010-4600-5265
연령회장 : 음재득(스테파노)010-3215-7446
사무실 : 726-5000 fax 726-5001

축

첫 영 성 체

첫영성체를 통해 가족 모두 주님 은총 안에서 더욱 기쁜 삶을 사시길 기도드립니다.

▣ 특별헌금 : 오늘(9/16)은 교구주일 2차헌금

▣ 한가위 합동 위령 미사

9/24(월) 06:00, 11:00

고유명절인 한가위를 맞이하여 세상을 떠나신 조상님들을 위한 합동위령미사가 봉헌됩니다. 각 가정에서는 성당입구 합동미사예물 봉헌함에 봉헌하여 주시기 바랍니다.

※합동미사예물(연말정산이 필요하신 분은 ①봉헌금(금액)과 ②봉헌자(성명, 세례명)을 정확하게 확인할 수 있도록 예물봉투에 표기.
※ 봉헌금액을 기입하지 않으면 확인 불가.
※ 11시미사: 셔틀버스 운행하지 않습니다.
※ 9/26(수) 새벽 6시미사는 없습니다.

▣ 9/16(주일) 본당 성경 경시대회(우수상 시상)

1. **구역별**
   1등 : 4-2구역/ 2등 : 3-4구역/ 3등 : 1-4구역
2. **개인별**
   1등 : 윤미정(키아라)
   2등 : 박미선(세실리아), 서경순(안나)
   3등 : 김홍식(요한),이희숙(데레사),도은영(테클라), 채관수(야고보),이경자(크리스티나)
3. **시니어**
   1등 : 김영의(소화데레사)
   2등 : 조경애(카타리나)
   3등 : 이정옥(루시아),김정순(베로니카),손인자(수산나)

▣ 초등부 성경 암송대회

·일시: 9/30(주일) 오후2시, 지하 요셉홀
·참가방법: 참가 신청 접수- 성경암송카드 받기 - 성경구절 외우기- 암송대회 참가
·접수: 각 학년 담당 선생님
·문의: 김 엘리사벳(010-8793-1170)

▣ 사무실

추석연휴기간(9/25~26)동안 **사무실은 휴무**이오니 미사봉헌은 미리 신청해주시기 바랍니다.

▣ 본당의 날(10/14) 전 신자 도보성지순례

·장소: 손골성지 (도보로 약2시간 소요, 11시미사)
※ 도보순례가 어려우신 분들은 성당에서 성지까지 버스로 이동하며, 도보로 성지에 가신 분들도 귀가 시에는 버스 이용 가능합니다.
·출발: 도보(8시), 버스(9시20분)
(성지 주차장을 야외미사 공간으로 사용하는 관계로 개인 차량은 주차할 수 없습니다.)
·신청: 9/8(토)~9/23(주일)
·접수: 사무실, 구역장, 반장, 주일미사 후 로비
※ 당일(10/14)에는 저녁미사만 있습니다.

▣ '신행 동호회' 회원 모집

주님께서 마련해주신 자연을 함께 느끼고 하느님의 사랑을 나누실 분들의 모임입니다.
·신청기간: 9/2~9/16(주일) 2주간
·접수: 성당 사무실(신청서 비치)
·문의: 김현욱 필립보(010-8944-8306)

▣ 청년회

10월 군인주일을 맞아 청년회에서 복무중인 군인들에게 작은 선물을 보내려 합니다. 가정에 군인자녀가 있으신 분은 신청해 주세요.
·신청: 사무실(9/19까지)
·문의: 청년부회장(010-2748-5175)

▣ 성모회에서 추석 송편을 미리 주문받습니다.

·신청: 9/20(목)까지 문자접수(010-9421-1880)
·판매: 9/23(주일) 9시미사 후(1kg-11,000원)

▣ 형제회 모임

1. 2-3,4구역/ 청구아파트
·일시: 9/16(주일) 20시, 단지내 노인정
·연락: 임창현 율리오(010-3721-3494)
2. 6-2구역/ 하얀 그랜드빌
·일시: 9/16(주일) 20시, 노인회관
·연락: 최병문 미카엘(010-9111-2463)
3. 3-1,4구역/ 신한,건영아파트
·일시: 9/22(토) 20시, 노인정
·연락: 진석용 빈첸시오(010-3808-0035)

▣ 본당 모임 및 회의

·9/20 (목) 20:20 [중고복사자모]
·9/21 (금) 10:50 [성모성심Cu.]

▣ 본당 공동체를 위한 300만 묵주기도 봉헌

8/27~9/9	봉헌 누계
11,889	660,303

분당성요한성당
St. John's Catholic Church

http://www.stjohn.kr 주소 : 분당구 서현로 498(구 분당동 132)
☎ (031)7801-114 FAX. 7801-109

주 임 신 부 : 이 건 복 (바오로)
제 1보좌신부 : 박 찬 홍 (가브리엘)
제 2보좌신부 : 김 정 섭 (필립보)
제 3보좌신부 : 채 유 호 (시몬)
원 장 수 녀 : 김 숙 희 (로사리아)
총 회 장 : 예 진 해 (대건 안드레아)

요일	미사 시각		장소	비고
토요일	오후	4시	소성당	중고등부
		7시	대성당	저녁 주일미사
주일	오전	6시	소성당	일반
		8시 30분	대성당	일반
		11시		교중미사
	오후	4시		청장년 & 성인
		4시	소성당	어린이 미사 (성인참례 불가)
		7시	대성당	청년
		9시		일반

요일		미사 시각	장소	비고
평일	월	오전 6시	소성당	사무실 휴무
	화수	오전 6시, 10시 오후 8시		
	목	오전 6시 오후 8시		첫째 목요일 - 성시간
	금	오전 6시, 10시 오후 8시		
	토	오전 6시, 10시		

이번 주일(9월 16일)은 교구주일 2차헌금

◎ 은혜의 밤 미사와 함께
- 일시 : 9월 17일(월) 19:30~ 소성당
- 강의 및 미사 : 김유신 토마스 아퀴나스 신부

◎ 시니어위원회 특강
- 일시 : 9월 20일(목) 10:00 소성당
- 제목 : 신앙 선조들의 순교영성
- 강의 : 이건복 바오로 신부님

* 특강이 끝난 후에 요아킴회는 B233호, 안나회는 소성당에서 월례회의 있습니다.

◎ 성체조배회원을 위한 미사
- 일시 : 9월 21일(금) 16:00 성체조배실

◎ 클래식음악 감상회는 사정으로 상영을 연기 합니다. 양해하여 주시기 바랍니다.

2019년 본당 달력 광고주 모집

- 광고수 : 9개 업체 (9월 29일 마감)
- 광고료 : 1년 100만원(기부금영수증 발급)
- 문 의 : 본당 사무실 031)780-1114

한가위 합동위령미사

9월 24일(월) 대성당

상차림 및 분향 : 6시, 8시 30분, 11시

* 조상님을 위한 합동위령미사 봉헌 봉투는 사무실에 비치되어 있습니다.

* 추석 당일 순환버스 운행하지 않습니다.

◎ 9월 22일(토)
중고등부 미사(16시) 없습니다.

◎ 9월 23일(주일)
- 성모회 점심식사 없습니다.
- 초등부 미사(16:00시) 없습니다.

◎ 9월 25일(화), 26일(수)
- 본당에 06:00 미사만 있습니다.
- 본당 사무실 휴무입니다. 참고하시기 바랍니다.

전례봉사 및 주차봉사 담당지역				
구분	9월 16일	9월 23일	9월 24일	9월 30일
지역	16지역	1, 2지역	제 단체	4지역

위령기도실 담당	정덕수 요한	010-9012-0598
야간(18:00시 이후) 병자성사 신청		031) 780-1125

미사안내			비봉성당	주임신부	김지웅 아우구스티노
	주일	10:30 교중	성 박종원(아우구스티노) 성 고순이(바르바라)	총 회 장	이한구 (다 윗) 010-7734-0197
	토	19:30	경기도 화성시 비봉면 비봉로 71번길 16 (양노리 272 - 2)	연령회장	이기석 (라파엘) 010-2353-0484
	월 화,목 수,금	오전 6:00 오후 7:30 오전 10:00		사무실 FAX	355-2254 355-2258

봉성체 : 매월 마지막 목요일 09:30 성시간 : 매월 첫 목요일 19:30 미사 후

◈ 전례봉사자 모집안내

1.모집대상 : 제 대 회
2.활동내용 : 주1회 평일 저녁 또는 낮 미사
월1회 주일 교중 미사 봉사
3.현재 제대회원(3명) 부족으로 인하여 많은 어려움이 있습니다. 관심 부탁드립니다.
4.본당 주임신부님과 제대회장님께 문의 바랍니다.

◈ 이번 주 교구주일 특별헌금 (2차)

교구 특별사업을 위하여 정성껏 봉헌해 주시기 바랍니다.

◈ 한가위(추석) 합동 위령 미사안내

1.일 시 : 09월24일(월) 11시
2.미사예물 : 성당 안 뒤편 봉헌함이나 사무실에 미리 접수하여 주시기 바랍니다.
3.세상을 떠난 조상, 부모, 형제들의 영혼을 위한 추석 합동 위령미사로 봉헌됩니다.
4.09월25일(화) 19시30분 미사는 없습니다.

◈ 사무실 휴무 안내

09월23일 ~ 09월26일 추석 연휴 관계로
09월25일 ~ 09월26일
사무실업무를 휴무합니다.

◈ 본당설립17주년 본당의 날 행사 안내

1. 일 시 : 9월30일(주일) 10시30분 교중 미사
2. 장 소 : 백학 교우촌 (야외미사)
3. 내 용 : 감사미사와 제단 축복식
본당의 날을 맞이하여 백학 교우촌에서 감사 미사와 제단 축복식을 합니다.
신자분들의 많은 참례 바랍니다.

✱당일 본당에서는 미사가 없습니다.
본당의 날 행사에 참석이 어려운 분들은
토요 저녁 주일 미사에 참례하시기 바랍니다.✱

◈ 순교자 성월 전례 안내

순교자 성월을 맞이하여 9월16일부터
미사 전 묵주기도와 시복시성을 위한기도서
4쪽❝103위 한국성인 호칭기도❞를 바칩니다.
✱시복시성기도서는본당비치용이오니사용하신후 제자리에 놓아 주시기 바랍니다.✱

◈ 교우촌 제단공사 봉헌금 안내

1.봉헌자명 : 이한구 1,000,000 김선호 100,000
정명구 100,000 정순남 50,000
조숙환 100,000
2.봉헌하여 주신 교우 분들께 감사드립니다.
봉헌하여 주실 교우 분들은 사무실로 문의 바랍니다.

✱ 총 봉헌금 : 6,550,000 원

◈ 주 .사 .모 산악회

1.산행일정 : 09월17일 월요일 09시 출발
2.장 소 : 연천군 한탄강
3.회 비 : 10,000 (물 & 도시락 지참)
교우 여러분 누구나 참여하여 즐거운 하루 되세요.

◈ 보편지향기도 및 청소담당 구역

구 분	봉 사 날 짜	구 역
이번 주	09월 16일	구포1 구 역
다음 주	09월 23일	야 목 구 역

◈ 주일미사 참례현황

구 분	8/19	8/26	9/02	9/09
참례인원(명)	208	201	216	211
참 례 율(%)	36.5	35.3	38.0	37.1
총 신자 : 278세대 568명				

◈ 우리들의 정성 (09/03 ~ 09/09) 단위 : 원

교 무 금	540,000
주 일 헌 금	764,500
후 원 금	1,350,000
건 축 헌 금	허명원:100,000 장지현: 30,000 이주형: 50,000 이정은: 50,000 김형숙: 20,000 성문모: 20,000 최재화: 20,000 이금순: 20,000 계: 310,000 누계: 44,870,000

"주님, 저희가 누구에게 가겠습니까?
주님께는 영원한 생명의 말씀이 있습니다."(요한 6, 68)

주임신부 : 이승희 라우렌시오	비산동성당	미사시간			
수 녀 원 : 031-442-4325	(노동자의 모범이신 성요셉)	주일	10:30 (교중)	월	06:00
사 무 실 : 031-442-4322			16:00 (학생)	화,목	19:30
F A X : 031-468-1004			19:30 (청년)	수,금	10:00
유 치 원 : 031-687-8772		토	10:00 19:30 (주일 제1저녁미사)		
총 회 장 : 031-454-7961	경기도 안양시 동안구 경수대로 952	예비자 교리		주일 09:00 화 20:20 목 10:20	
연령회장 : 010-9004-9893	http://www.bisandong.kr				

○ 이번 주 2차 헌금은 교구주일 특별헌금입니다.

○ 추계 사제 연수 안내
- 9월18일(화) ~ 9월20일(목)
- 연수 받으시는 신부님을 위해 많은 기도 바랍니다. 위 기간 동안 미사는 손님사제께서 집전해주십니다.

○ 한가위 합동위령미사 미사시간 안내
- 9월 24일(월) : 06시 · 10시30분
- 합동미사예물은 추석 당일 봉헌함에 넣어주세요.
- 합동미사예물 소득공제를 원하시는 분은 봉투에 성함, 세례명, 지역을 잘 적어주세요.

○ 본당 설정 40주년 기념 "본당의 날 행사"
- 기념식 : 9월 30일(주일) 10:30 교중미사 중
- 본당의 날 잔치 : 미사 후 전 신자 점심식사
- 원로사제 초청 : 임 충승 시몬 신부님
- 협조사항 : 주차장 천막 설치로 대중교통이용

○ 본당 설정 40주년 기념 " 성령 세미나"
- 기 간 : 10월 9일 ~ 11월 27일 (8주간)
- 시 간 : 매주 화요일 저녁 8시 ~ 10시
- 장 소 : 비산동성당
- 회 비 : 20,000원 (이중 10,000원 본당 지원)
- 문 의 : 성령기도회장 010-3309-9977

○ 본당 설정 40주년 기념 < 신약성서 필사 >
- 마 감 : 9월 16일(주일)까지
- 사무실 제출

○ 꾸리아 전단원 교육
- 일 시 : 9월 16일(주일) 12:00 ~ 15:00
- 장 소 : 소성당 2층

○ 반주단 단원 모집
- 자 격 : 피아노 체르니 30번 이상 가능한 분
- 신 청 : 반주단장 010-9922-2621

○ 2018년 교구 성경잔치 전시 작품 모집
- 주 제 : 4복음서
- 분 야 : 그림, 도자기, 붓글씨, 자수, 사진 등
- 마 감 : 9월 23일(주일)까지 사무실 제출

○ 10월 유아 세례성사
- 일시 : 10월 6일(토) 오후 4시 (대성전)
- 신청 : 10월 2일(화)까지 본당 사무실
- 준비물 : 신청서(세례명, 대부모님 기재), 촛값 2천원, 감사헌금
- 부모님과 대부모님은 세례성사 전에 고해성사를 보아주시고, 세례 당일 단정한 복장으로 와주시기 바랍니다.

○ 성당에 인접한 도로변에 주차로 인한 민원이 증가하여 주일 교중미사와 오후 4시 미사에 주차단속을 하고 있습니다.
불편하시더라도 가까운 거리에서는 도보나 대중교통을 이용해 주시기 바랍니다.

○ 교무금 계좌 이체 안내
- 우리은행 1005-100-914966 (천주교수원교구 비산동성당)
- 이체 시 책정자 이름과 세례명으로 이체하시기 바랍니다.(동명이인 및 미 책정자 혼선)

○ 신자 현황 (단위 : 명)

총 신자 수	4,988	총 세대 수	1,970
미사 참례	1,248 (25%)	쉬는 교우	1,906 (38%)

주임신부 : 장명원(토 마 스) 보좌신부 : 김시몬(요한사도) 총 회 장 : 이광열(미 카 엘) 연령회장 : 이종복(대건안드레아) 사 무 실 : 652 - 2780 F A X : 657 - 2782	# 비전동성체성혈성당 http://cafe.naver.com/bijun.cafe (우 17873) 경기도 평택시 동부공원로 8(비전동)	미사시간	주일	19:30 (토요일 저녁) 07:00 (성 인) 09:00 (중고등부) 11 시 (교 중) 15 시 (어 린 이) 19:30 (청 년)
			월	06:30
			화.목	10시. 19:30
			수.금	06:30. 10시
			토	10시

✚ 추계 사제연수에 따른 평일미사 조정
- 수원교구 추계 사제연수 관계로 9/18(화) 저녁미사부터 ~9/21(금)까지 **평일미사는 없습니다.**
  –단 9/19(수) 오전10시 미사는 외방선교 후원미사로 봉헌됩니다.

✚ 시니어합창단 "가을 맞이 작은 음악회"
- 일 시 : 9월 18일(화) 10시 미사후 (20분간)
- 장 소 : 본당 1층 로비
- 가을을 맞이하여 신자분들이 담소를 나누시며 음악을 즐기실 수 있는 시간을 마련하였습니다.

✚ 9월 독립영화 상영 안내
- 일 시 : 9월 18일(화) 저녁 8시
- 제 목 : " 레인보우 "(드라마)
- 내 용 : 꿈을 꾸는 사람들을 위한 따뜻한 위로와 격려를 다룬 이야기.

✚ 성령기도회 "은혜의 밤"
- 일 시 : 9월 19일(수) 저녁 8시 지하 교육관
- 강 사 : 황인숙(마리아)서울대교구 성령봉사자

✚ 성소후원회 미사(매월 네번째 토요일)
- 일 시 : 9월 22일(토) 오전10시 미사

✚ 추석연휴에 따른 9/23 주일 어린이미사 조정
- 9/23(주일) 오후3시 어린이미사는 추석연휴로 봉헌되지 않습니다. 착오 없으시기 바랍니다.

✚ 추석(한가위) 합동 위령 미사 : 9월 24일(월)
- 조상의 은혜에 감사드리며, 조상들의 영원한 안식을 간구하는 위령 미사입니다.
- <u>미사시간 : 오전 7, 11시</u>
- 합동위령 미사예물은 정성껏 준비하여 미사 전에 봉헌합니다.
- <u>추석 위령미사 분향 및 연도 봉헌은 미사 후에 실시합니다. (교구 전례 지침)</u>

✚ 미리내 성지 순교자 현양 대회 참여 신청
- 순교자 유해행렬, 기념대미사, 순교자 칸타타 공연
- 일 시 : 9월27일(목)10:30~16:00(9시본당출발)
- 장 소 : 미리내 성지 • 차량 및 도시락 본당지원
- 접 수 : 본당사무실로 개별접수(9/16까지)
- 당일 오전 10시 평일미사는 봉헌되지 않습니다.

✚ 초등부 주일학교 가을 소풍
- 일 시 : 10월 13일(토) 09:00(본당출발)
- 장 소 : 용인 한국 민속촌
- 대 상 : 초등1학년~6학년 • 참가비 : 만원
- 신 청 : 각 학년 담당교사

❤ 청소년들을 위하여 함께 기도해주세요.

우리 청소년들이 하느님께서 선물해주신 선선하고 청명한 가을 날씨를 느끼며 여유 있는 마음을 가지고 생활 할 수 있도록 함께 기도해주세요.

✚ 2018 평신도 희년 수원교구 마라톤/걷기대회
- 일 시 : 10월 3일(수) 08:30~14:30
- 장 소 : 미리내 성지(103위 대성전 앞 잔디밭)
- 내 용 : 마라톤(5㎞,10㎞), 가족과 함께 걷기(5㎞)
  미사봉헌, 점심식사, 신앙체험(특강)
- 참가비 : 10,000(고등학생까지 무료)
- 참가신청 : 본당사무실로 개별접수(9/16까지)

✚ 견진교육 및 전신자 특강
- 견진성사일 : 12월16일(주일) 11시 교중미사 중
- 교리일정 : 10월26일 ~ 12월14일 8주간
  매주 금요일 저녁 19:30 ~ 21:30
- 대 상 : 견진대상자 및 전신자
- 신청비 : 견진대상자 15,000원(사진, 꽃사지)
  일반신자 : 무료
- 신청,문의 : 사무실(담당자 : 010-8872-6778)

✚ "가난한 이들의 작은 자매회 수녀님들 자선 바구니 모금" 결과보고입니다.
- <u>자선바구니 모금합계 : 8,038,100원</u>
- 함께 후원해주신 모든 신자분들께 감사드립니다.

✚ 성모회 추석 맞이 먹거리 판매합니다.
- 품 목 : 김, 건어물, 꿀, 메밀전병

✚ 청소 담당 구역 안내(담당주일 전 토요일 10시 미사 후)
- 연중 제25주일(9/23) : 조개터 1, 2구역
- 연중 제26주일(9/30) : 참이슬 1, 3구역

✚ 우리들의 정성 (9월 4일 ~ 9월 9일)

정성에 감사 합니다.		
교무금		6,730,000
주일헌금		5,788,600
감사헌금	최만복 마리아/최 세실리아	300,000/100,000
	박 루치오1세/최 루치아	100,000/20,000

✚ 본당 신축 및 리모델링 봉헌금 목표액 65억원!

정성에 감사 합니다.(9/4 ~ 9/9)	
익 명/익 명	100,000/50,000
익 명/익 명	50,000/30,000
2010년~현재 봉헌액 누계	2,039,633,794
현재 기금 적립금	995,000,000

[연중 제 24 주일 화답송]

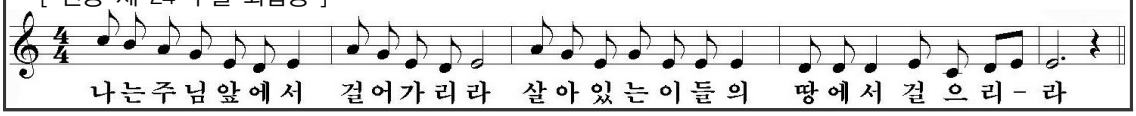

"하느님을 향하여! - 생활비의 1/10(십분의 일)은 하느님께!"

수원시 최초 의과대학병원

가톨릭대학교 성빈센트병원

THE CATHOLIC UNIV. OF KOREA ST. VINCENT'S HOSPITAL

전례안내		
	주일미사	오전 9시 30분
	평일미사	월, 화, 목, 금 오전10시 30분
	교직원미사	수요일 12시 10분
	고해성사	미사 전 20분전 (성당 안 고해실)
	봉성체	매주 금요일 평일은 신청하시는 분에 한함
	병자성사	원목실로 미리 신청하시면 받으실 수 있습니다.

주 소 : 수원시 팔달구 중부대로 93
가톨릭대학교 성빈센트병원 원목팀
전 화 : 원목 249 - 7008 ~ 7012
근무시간 외 당직 010 - 8497 - 7009
팩 스 : 249 - 7997

원목사제 : 정구평(마르코)신부
원목수녀 : 비르지타 수녀 세 레 나 수녀
베 다 수녀 제노비아 수녀
마리엣다 수녀 리 디 아 수녀
안 네 테 수녀 마리로사 수녀
올 리 바 수녀 다니엘라 수녀
마 들 렌 수녀 마리아네스 수녀
사 무 원 : 김지현(루시아)

※※※

축일을 축하합니다.

	부 서	이름	세례명	축일
1	약제팀	Sr.힐데		09/17
2	102병동	이은옥	효주아네스	09/20
3	52병동	김민서	효주아네스	09/20
4	원무팀	이정숙	정혜엘리사벳	09/20
5	약제팀	신향미	효주아네스	09/20
6	원무팀	정현혜	정혜엘리사벳	09/20
7	진단검사의학과	한동화	효주아네스	09/20
8	응급간호팀	배은경	이 카타리나	09/20
9	인공신장실	Sr.소사		09/20
10	인공신장실	최정분	효주아네스	09/20
11	전담간호Unit	나민영	골롬바	09/20
12	임상의학연구소	Sr.정혜 엘리사벳		09/20
13	핵의학과	김수근	하상바오로	09/20
14	간호행정Unit	Sr.데보라		09/21
15	병원건축팀	전형수	마태오	09/21
16	수술실	김재천	마태오	09/21
17	핵의학과	신민용	마태오	09/21
18	진단검사의학과	김도균	마태오	09/21
19	감염관리실	유수진	플로렌시아	09/22

9월 교직원 미사전례 담당

	해 설	독 서	반 주
09/19 (12:10)	백 승 이냐시오	박희원 테오도로	박은영 아델라
09/26	추석연휴로 미사 없습니다.		

9월 행사 안내

1. 성 빈센트 대축일 기념 9일기도
   ·일시: 2018.09.12.~09.27
   ·장소: 방송실(아침방송 기도)
2. 제16기 교직원 세례식 및 축하식
   ·일시: 2018.09.20.(목) 17:30~
   ·장소: 병원성당&직원식당
3. 성 빈센트 대축일 기념 미사
   ·일시: 2018.09.27.(목) 18:00~
   ·장소: 병원1층 로비

추석 연휴 미사 안내

· **일시** : 2018.09.24.(월) 09:30~
· **장소** : 병원성당 - 추석 당일만 미사 있습니다.
(9월 25, 9월 26일은 미사가 **없습니다.**)

주임신부 : 지철현 대건 안드레아
전교수녀 : 김젬마 히야친타
총 회 장 : 김학범 요한 사도

천주교 사강 성가정 성당

성가정의 성 마리아와 성 요셉

미사시간			
주일	초 중고 청년 (토)	19:00
	교 중	09:00
		11:00
		20:00
평일	월 화•목	06:00
		20:00
	수•금	10:00
	첫토(성모신심)	10:00

18550 경기도 화성시 송산면 송산포도로 94 / ✆ 031) 357-1501 / FAX. 031) 357-8229 / *2018. 9. 16.*

❖ **9월 교황님의 일반지향** – 아프리카의 젊은이들이 자기 나라에서 교육을 받고 일할 기회를 얻을 수 있도록 기도합시다.

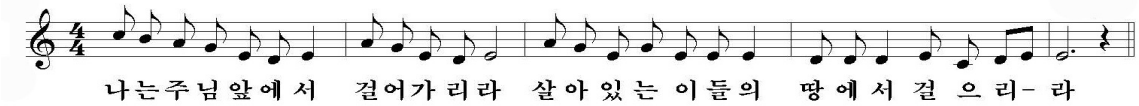

매주 화요일은 가족이 함께 미사 봉헌하는 날

❑ 한가위 명절 합동 위령미사 안내

❶ 24(월) 10:40분 연도 바침 + 11시 미사

❷ 미사예물 : 조상님들께 제사상을 차려드리는 마음으로 정성껏 준비하셔서, 미사 전에 성전 뒤에 마련된 봉헌함에 봉헌하시면 됩니다. 단, 연말 정산을 위해 컴퓨터에 입력하기를 바라시는 분은 사무실에 봉헌하시면 됩니다.

❸ 명절 연휴 동안 미사는 그대로 있음

✪ 2차 헌금은 "교구 주일 특별 헌금" 입니다.

1. 유아세례 – 9. 16(주일) 오후 4시.

2. 추계 사제연수 기간 미사시간 안내

9.18(화)	10시 미사, 1층 소성당
9.19(수)	미사 없음
9.20(목)	본당 봉헌 축일로, 대축일 미사로 봉헌됨 (20시)

3. 병자 영성체 - 9. 27(목) 09시부터.
- 대상 : 해문, 백곡, 육일, 용포, 삼존구역

⇨ 새로 병자 영성체가 필요하신 분이 있으시면, 사무실에 신청해 주세요.

4. 첫영성체 부모 모임
- 9. 30(주일) 11시 미사, 마리아방.

5. 매주 사실 분 신청 안내
사무실에 신청하시기 바랍니다.
문의: 성모회장 010-4840-1637

전례 단원 모집 – 미사 안에서 독서와 해설을 통해 신자들이 하느님을 잘 만날 수 있도록 봉 사할 사람을 모집함. • 대상 : 신자이면 누구나
• 문의 : 전례분과장 010-5057-9367

매주 수요일은 소공동체 모임 하는 날

✦신앙의 유산을 자녀에게✦

[주일학교 소식란]

❖ 자신의 성경(신구약 합본)을 꼭 가지고 다닙시다.

❶ **초등부 화성지구 성지순례** – 9. 29(토)
- 대상 : 초 1~ 6학년
- 사강성당으로 7:30분까지 모이세요.

✶ **주일학교 교리교사를 모집합니다.**
- 대상 : 견진성사를 받은 분이면 누구나

♥ 아버지께 봉헌한 우리들의 정성 (9. 3~ 9. 9) ♥

주일미사 참례률		362명 = 37.8%	
십일조 봉 헌	2,230,000원	주 일	1,021,000원
		특별(2차)	218,000원
성소후원금	355,000원	미사예물	650,000원
시설 헌금	정교구 24만원, 이수자 2만원, 최경희 15만원, 김제석 1만원, 김화영 3만원, 최남북 5천원, 김영순 12만원, 고중근 1만원, 신덕순 2만원, 김광현 2만원, 공순옥1 만원, 김완식 10만원 = 735,000원		
감사 헌금	권상숙 10만원, 유화섭 5만원 , 김성식 5만원, 왕대식 50만원, 김영순 20만원 = 900,000원		

✪ 전례봉사 및 청소구역
(사랑의 아빠, 아버지의 집을 내가 깨끗이^^)

이번주(9/16)	사강 2구역	다음주(9/23)	삼존 구역

✪ 각 단체 모임
- 꾸리아 – 9. 20 (목) 저녁미사 후, 애찬실
- 전례단 – 9. 20 (목) 저녁미사 후, 요셉방.
- 성인 복사단 – 9. 23(주일) 11미사 후, 별관 회합실
- 사목회의 – 9. 27(목) 저녁미사 후, 사제관

❤ 주님께 아름다운 꽃을 선물로 (제대 꽃 봉헌) ❤
홍승인, 김화영 자매님이 봉헌해 주셨습니다.
고맙습니다.

하느님을 만나면 우리의 삶은 축제가 된다. 하느님이 여러분을 참 행복에로 초대합니다.

주임신부 : 민경국 안드레아 보좌신부 : 유 준 요한세례자 원장수녀 : 김인숙 효임골롬바 전교수녀 : 천미경 바울리나 총 회 장 : 신승철 요 셉 연령회장 : 010-7564-6862 홈페이지 : sbcc.or.kr 사 무 실 : 031-396-4031 F A X : 031-398-9351	**산본성당** 묵주 기도의 복되신 동정 마리아	미사시간 안내

주일	토 19:00 (주일 1 저녁미사)	
	07:00, 09:10(중고등부), 11:00(교중)	
	16:00 (어린이 가족미사)	
	19:00 (청년미사)	
평일	월 06:00	화 19:30
	수 06:00, 10:00	목 10:00, 19:30
	금 06:00, 10:00	토 09:00
매월 첫 토요일 성모신심미사		

새 가족찾기 구호: "우리는 그리스도의 증거자! 새 가족 찾아 하느님께!"

✤ 금주간 전례 • 행사 • 모임 ✤

일자	시 간	내 용
9/16(주일)	17:00	남성 Cu.평의회
9/18(화)~ 9/20(목)	보좌신부님 추계사제연수 (수,목 미사는 10시미사만 봉헌)	
9/19(수)	12:50	애덕 Cu. 평의회
9/20(목)	12:50	평화 Cu. 평의회
9/21(금)	10:00	미바회 미사
	11:00	노인 성경대학

◎ 김인숙(효임골롬바) 수녀님 영명축일

- 축일: 9월 20일(목)
- 우리 모두 한마음으로 축하드립니다. 영육간의 건강을 위해 많은 기도 바랍니다.

◎ 견진교리 신청안내

- 견진일시: 10/21(주일) 11시 교중미사 중
- 교리일정: 9/29,10/6,10/13 장소: 소성당
- 집전: 문희종(요한세례자) 제 2대리구장 주교
- 대상: 새 영세자를 포함한 모든 견진 대상자
- 신청: 9/27(목)까지, 접수비: 1만원(사무실)
- 문의: 교육분과장 010-5282-6312

♣추석 합동위령미사 안내♣

- **9/24(월) 오전 6시, 오전 10시 30분**
- 분향예절과 연도 있습니다. (연도책 지참)
- 기부금영수증 발급을 원하시면 성명, 세례명, 봉헌액을 정확히 기입해주시기 바랍니다.

※9/25(화)-사무실 휴무, 26(수) 10시미사만 봉헌

◎ 순교자 현양대회 참가 신청 안내

- 일시: 9/27(목) 10:30~15:00, 선착순 40명
- 장소: 미리내 성지, 당일 9시 본당출발(버스)
- 참가비: 10,000원(점심포함)

25주년기념 묵주기도 1천만단 봉헌운동

- 금주간: 49,160단(101명)/누적: 492,905단

◎ 본당의 날: 10월 28일(주일)

- 본당의 날을 맞이하여 지역 활성화를 위해 전 지역이 참가하는 성가제를 실시합니다.
- 교회와 하느님 안에서 참신앙의 모범을 보여 주신 분을 위한 봉사자상을 제정 했습니다. 주변의 참 신앙인을 추천해 주세요.(추천서:사무실)
- 시상부문: 일반, 단체, 소공동체, 청소년부문

◎ 본당 동아리반 모집

- Open space 결과로 친교를 통한 사랑과 나눔을 실천하는 본당 내 동아리모임을 설립할 예정입니다. 많은 관심과 참여 바랍니다.
- 모임종류: 바리스타, 서양자수, 비즈공예반, 기타반, 손글씨반, 뜨게반, 산악회
- 문의: 이옥화 요안나 010-3508-0489

◎ 연도실 공사안내: 8/29(수)-10월초(5주간)

- 연령기도실 건축헌금을 봉헌하실 분은 사무실로 접수 바랍니다.

◎ 미사전례 봉사

시 간	9/16	9/23	9/24,추석	9/30
토요 저녁	백합1	백합2	06:00 동성1	동성2
07:00	백두한양3	동백2		백두한양4
09:10	중고등부	주몽		중고등부
11:00	동백	개나리	10:30 전례분과	주몽, 매화
16:00	초등부	매화		초등부
19:00	청년	청소년분과		청년

청소: 9/15(토) 동백지역, 9/22(토) 개나리,
※ 주보간지에도 공지사항 있습니다.

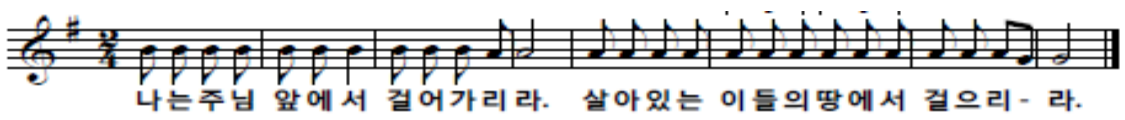

주임신부 : 김기창(노동자요셉)
총 회 장 : 김병묵(안드레아)
☎ 010-3668-0441
연령회장 : 김동환(막시미노)
☎ 010-3655-8156
사 무 실 : ☎ 031-548-2280
Fax 031-548-2290

예비자교리 | 매주 주일 오전9시

산북성당

캘커타의 성녀 데레사

여주시 산북면 상품1길 28-17
E-mail: sanbuk@casuwon.or.kr
Daum 카페-산북성당

주 일 미 사
교중 : 오전 10:30
토요일 저녁 주일미사(청소년) : 오후 7:30
평 일 미 사
월. 오전 07:00
화.목 오후 19:30
수.금 오전 10:00
모든 미사 30분전 고해성사 있습니다.
집축복, 상가축복, 차축복
일시 : 원하시는 날(본당사무실 신청)

" 소통과 참여로 쇄신하는 수원교구! 신앙의 기쁨! 젊은이와 함께! "

◎ 오늘은 **교구주일 특별헌금** 있습니다.

◎ **꾸리아 회합**
- 일 시 : 9월 16일(주일) 오전 8시 30분
- 장 소 : 교육관

◎ **산북성당 극장 안내**
- 일 시 : 9월 16일(주일) 교중미사 후 12시 40분
- 장 소 : 성전
- 제 목 : 맘마미아 1
  (주연 : 메릴스트립, 피어스브로스넌)

◎ **울뜨레야 회합**
- 일 시 : 9월 16일(주일) 교중미사 후
- 장 소 : 교육관

◎ **사목회 월례회의**
- 일 시 : 9월 27일(목) 저녁미사 후
- 장 소 : 교육관

◎ **한가위 미사 및 합동 미사예물 봉헌 안내**
- 일 시 : 9월 24일(월) 오전 10시 30분 미사
- 접 수 : 사무실

※ 추석명절을 지내러 다른 곳으로 가시는 분께서는 합동 미사예물을 미리 사무실로 봉헌해 주시기 바랍니다.

◎ **9월 합동 위령미사**
- 일 시 : 9월 28일(금) 오전 10시 미사
- 대 상 : 기억하려는 연령
  (특별히 9월중 기일 맞으신 분)
- 접 수 : 9월 26일(수)까지 본당 사무실

◎ **주어사터 순례 미사 안내**
- 일 시 : 9월 29일(토) 오전 10시 30분 미사
- 출발시간 : 성당에서 8시 30분
  주어리 주차장 출발 9시

※ 점심 제공하며 도보로만 가능합니다.

◎ **성경잔치 본당시험 (교구 출전 선발) 안내**
- 일 시 : 9월 30일(주일) 교중미사 후
- 장 소 : 교육관

※성경 경시대회와 성경 암송대회에 많은 참여바랍니다.

◎ **한가위 추석 "제대 꽃 봉헌"**
- 접 수 : 사무실

※ 제대를 거룩하고 아름답게 봉헌하기 위해 꽃 봉헌 받습니다.

예수님의 부활과 승천

※ 예수 승천과 다시 오심

예수께서는 부활하신 후 40일 동안 제자들과 소외된 여인들에게 그리고 사람들이 많이 모인 곳에 나타나셨다.

예수의 마지막 모습을 성서는 이렇게 표현하고 있다. "예수께서는…사도들이 보는 앞에서 승천하셨는데 마침내 구름에 싸여 그 모습이 보이지 않게 되셨다."(사도 1,9) 하늘로 승천하신 예수께서는 영원히 성부 오른편에 앉으셨다. 이제 예수께서는 세상 마지막 날에 산 이와 죽은 이를 심판하기 위해 영광의 구름을 타고 오실 것이다.

◎ **성당 청소구역 및 신자들의 기도 안내**

일자 (요일)	구 역
9/15(토)	2구역 송현리반, 삼합리반
9/22(토)	2구역 후리반
9/29(토)	2구역 장흥리반
10/6(토)	2구역 소유리반

♡ 성당 청소에 많은 참여 부탁드립니다.

◎ **본당 온라인기도모임 초대 안내**

본당공동체를 위한 기도모임 초대에 많은 관심과 기도에 참여하시면 좋겠습니다.
(https://open.kakao.com/o/gLRpTJA

◎ **우리들의 정성**

(2018년 9월 03일 ~ 2018년 9월 09일)
✷ 주 일 헌 금 : 962,000원
✷ 교 무 금 : 750,000원

지난주일 미사참례 신자 수

총 신자 수	미사참례 신자 수				참례율
502명	토요일 저녁	64명	합 계	184명	36.65%
	주 일	120명			

삼가동성당

[주보성인 : 성 김제준 이냐시오]

17090 / 경기도 용인시 처인구 지삼로 579
본당 E-mail: samga@casuwon.or.kr
Cafe: daum → 삼가동성당
Tel . 사무실: 322-1994 / FAX: 322-1959

본당 신부 임 유 택 (바오로)
총 회 장: 정방영 가브리엘 010-6357-2772
연령회장: 차종원 스테파노 010-5346-9989
미 사 시 간
· 평일: 월>06:30, 화·목>19:30, 수·금>10시
· 주일: 토>어린이: 16시 / 청소년: 19시(주일 전날)
교중미사: 10시 / 청년부: 19:30
※ 예비신자 교리: 주일반(11시 30분)

축

- 제12회 본당의 날 -

"주님 안에서 뜻을 같이 하십시오" (필리4,2)

하느님의 은총이 교우 여러분 가정에
가득하시기를 기도 드립니다.

- 본당 신부 드림 -

◉ 순교자의 밤 행사 안내

- 일 시: 9/20(목) 19시 30분
- 꽃과 초 봉헌 있습니다(헌화회에서 판매)

◉ 한가위 위령합동미사 안내

- 일 시: 9/24(월), 오전 10:30
- 미사 전 '짧은 연도' 를 바칩니다.
- 미사 중 봉헌 시간에 **조상님들을 위한 분향 예식**이 있겠습니다.
- **가족 단위로 나오셔서 분향하시기 바랍니다.**
- 위령합동미사 예물을 정성되이 봉헌하여 주시기 바라오며 고향 방문으로 합동미사에 참례하지 못하시는 교우분들께서는 사무실로 전하시면 함께 봉헌하오니 참고하시기 바랍니다.
- **당일 저녁 미사는 없습니다.**

◉ 한가위 연휴 기간 중 미사 변경 안내

- 9/22(토): 오후 4시, '어린이 미사' 는 없습니다,
- 9/25(화): 미사 없습니다.

◉ 추계 사제 연수 및 미사 안내

- 일 시: 9/18(화) ~ 9/20(목)까지
- 9/20(목), 저녁미사 있습니다.

◉ 유아세례 안내

- 일 시: 9/29(토), 오후 5시
- 9/23까지 사무실로 접수하고 세례식 당일에는 대부모께서도 함께 참석하시기 바랍니다.

◉ 단체 모임 안내

- 울뜨레야: 9/20(목)
- 전례분과: 9/23(주일), 교중미사 후

◉ 전입을 환영합니다

- 신 성: 박용근야곱 • 우 남: 최규석요한세례자
- 역북3: 송진희안젤라 • 우미린: 홍정민안젤라
- 동 원: 최예지요안나

◉ 주간 미사참례 현황 (9/3~9)

(인원: 명)

주일	월	화	수	목	금	토
443	17	54	69	53	61	74

◉ 예물 봉헌 (이번주 예물봉헌 구역: 역북1)

일자	9/23	역북2
일자	9/30	역북3

◉ 본당청소 (이번주 청소구역: 우남, 풍림)

일 시	구 역
9/22(토), 10시	우미린,지웰,골드,동원
9/29(토), 10시	역북1, 오스카

◉ 우리들의 정성 - 주간 결산(9/3~9)

(단위: 원)

수 입		지 출	
교무금	4,870,000	선교비	1,061,700
주일헌금	1,951,000	자선비	200,000
감사헌금	40,000	일반관리비	171,170
건축헌금	570,000	부담금	3,000,000
기타헌금	375,000	특별헌금	1,196,000
성소후원금	150,000		
수입 계	7,956,000	지출 계	5,628,870

9월 9일 현재 운영금 잔액 : 147,111,210원

- 감사헌금; 김현진4만
- 건축헌금: 서윤석3만 이원4만 익명5만 익명10만 익명35만
- 성소후원: 김정옥2만 익명5만 진우구역8만

※ 봉헌해 주심에 감사드립니다.

◉ 오늘은 교구주일 특별헌금이 있습니다.

☞ 입금, 자동이체 본당계좌 : 신협 131-017-259028 삼가동성당 (입금 후 확인 전화요망)

예비자 교리시간
주일 09:30
고해성사 : 미사 20분전
유아세례 : 수시로
병자영성체 : 매월 마지막 토 13:30
집,사람,차 축복 : 수시로
혼인면담 : 화,목,토 20:00

상대원성당

(성 범 라우렌시오, 성 나 베드로, 성 정 야고보)

http://cafe.daum.net/sgwgw

사무실 732-2004 FAX 742-0096

연령회장 김정한 베드로 010-2777-9302

총 회 장

전교수녀 김 요나, 김 젤트루드 736-0317

주임신부 이정철 바오로 732-1004

미 사 시 간			
토	19:30 (청 년)	월	06:30
		화	19:30
주 일	09:00 (청소년)	수	10:00
		목	19:30
	11:00 (교 중)	금	10:00
		첫토	10:00

오늘의 특별헌금 - 교구주일

다음주일 특별헌금 - 본당발전

추석 연휴 미사 안내

24일(추석)	25일(화)	26(수)
11:00	없음	없음

*24일(추석)은 11시 미사후 공동연도 있습니다.

추석 위령 합동미사예물

추석 명절을 맞이하여 조상, 부모님들을 위한 위령미사 예물을 정성껏 준비합니다. 고향에 내려가시는 분들은 미리 사무실에 봉헌해 주시기 바랍니다.

(봉투는 성당 뒤편에 마련되어 있습니다.)

병자영성체 - 9월 29일(토) 13:30~

· 9월 27일(목)까지 구역장, 반장, 가족이 사무실로 신청

연령회 - 9월 30일(주일) 점심식사후

· 장소 : 8교리실

교적 정리 안내

· 구역장, 반장님들께서는 전출(이사)자, 거주미상자, 출가한 자녀들의 교적을 정리하여 주시기 바랍니다.

다음주일(9월 23일) 봉사구역 - 9구역

- 전례, 청소(주차장)

성당청소

· 9월 22일(토) : 9구역

· 9월 29일(토) : 1구역

남한산성순교성지 순교자 현양 대회

· 일시 : 9월 22일(토) 10:30~

· 장소 : 남한산성 순교성지 야외미사 터

· 주례 : 문희종(요한세례자) 주교와 성남지구 사제단

· 준비물 : 미사도구, 묵주, 도시락(개인지참)

주일 주차 안내

· 외부 주차장부터 이용 후 성당 마당에 주차 바랍니다.

모임

· 전례분과 : 9월 16일(오늘) 교중미사후 7교리실

모 집

안드레아회 회원 모집 : 총무 010-6337-3839
- 주일 운전 및 주차관리 봉사자 모집합니다. -

성가대 단원 모집 : 단장 010-2710-7679
- 성가로 기도하실 분 환영합니다. -

청년회 회원 모집 : 전례·성가 010-6700-2138
20대 청년회장 010-3005-8455
30대 청년회장 010-3445-0730

현화회 회원 모집 : 회장 010-2666-2372

본당발전기금 1,166,365,000원

우리들의 정성

· 교무금 4,149,000원
· 주일헌금 1,357,000원
· 특별헌금(본당발전) 679,000원
· 장학사업 후원금 82,000원
· 기타헌금(제대초꽃) 20,000원
· 감사헌금 290,000원

함께 기도해 주세요.

《 기도를 원하시는 분은 사무실로 신청해 주세요. 》

김흥구(54) 안나	이옥랑(82) 루치아	권정숙(67) 데레사	강보나(60) 보나	김일달(64) 아녜스		
유방암	심장병	피부암	난소암	심장병		

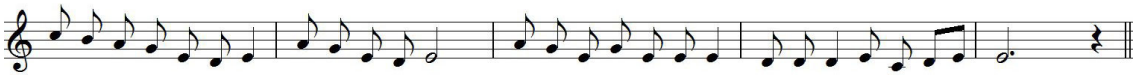

나 는 주 님 앞 에 서 걸 어 가 리 라 살 아 있 는 이 들 의 땅 에 서 걸 으 리 - 라

주임신부: 박유현 빈첸시오

전교수녀: 김 도미니카
사 무 실: ☎419-8101
수 녀 원: ☎419-8102
연령회장:010-2503-0999

상록수 성당

(성 바오로)
425-180 안산시 상록구 이호로 130
FAX 416-2663
http://cafe.naver.com/sangrokmissionary

미사시간안내

월 - 07:00
화목 - 19:30
수금 - 10:00
토 - 10:00
19:30(특전)
주일 -09:00(어린이미사)
11:00(교중미사)
17:00(청소년미사)
고백성사 : 미사 전 30분

축
영 명

본당 박유현 빈첸시오 신부님의 영명축일을 모든 신자들의 이름으로 함께 축하드립니다. 원래 축일은 9월27일이나 추석연휴 관계로 당겨서 축하식을 합니다.
- 축하식 : 9월16일(주일) 교중미사 중

◎ 한가위 합동 위령미사 안내
- 일시 : 9월24일(월) 오전 11시
합동위령미사에 교우여러분의 많은 참례를 바랍니다. 25일(화)은 연휴관계로 미사가 없습니다.

◎ 9월18일(화)~20일(목)까지 교구 추계사제연수가 있습니다. 기도 중에 기억해주시고 많은 기도 부탁드립니다. 아울러 18일(화)~20일(목)까지 미사가 없습니다. 착오 없으시기 바랍니다.

◎ 가족관계와 마음의 상처치유 세미나 안내
- 일시 : 10월 2일(화) / 10월 23일(화)
11월27일(화) / 12월 11일(화)
- 시간 : 저녁미사 후~22시10분
- 강사 : 김영배 데오필로스
영의 심리학 연구소장
- 문의 : 김란베로니카/ 010-2446-4732
모처럼 마련된 특강에 교우여러분의 많은 참여를 바랍니다.

◎ 전입오신 교우여러분 환영합니다!
- 구길서(엘리사벳) : 본오1동 844-3, 201호
본오 2구역 / 010-7676-1575

◎ 기도 및 단체모임 안내
-성령기도회 : 9월18일(화) 저녁 8시, 강당
강사 - 이상욱(엘리아) / 서울대교구

◎미사 전례 및 청소 봉사 안내

전례 봉사 구역			청소 봉사 구역 저녁8시		
9/16(일)	본오 3 지역	오전11시	9/15(토)	본오 3 지역	오전10시
9/23(일)	본오 4 지역	오전11시	9/22(토)	본오 4 지역	오전10시
청소구역은 성전 및 성당 마당과 화장실, 성당주변까지 입니다.					

◎우리들의 정성
· 주일헌금 : 2,363,000원
· 교 무 금 : 2,970,000원
· 감사헌금 : 이한국 5만원, 오윤영 5만원
박향란 10만원
· 주일미사 참례자 수 : 546명
· 본당 신자 수 : 1,186세대 / 2,658명

† 예비자 교리시간 †
* 주 일 : 오전 9시30분

< 9월 2차 헌금>
- 9월2일 : 사제양성 후원금
- 9월16일 : 교구주일

< 본당 계좌 >
1005-001-404123 / 우리은행
천주교수원교구유지재단상록수성당

◎ 화답송

연중 제 24주일 2018.9.16

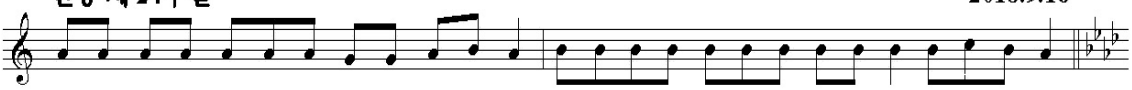

나 는 주 님 앞 에 서 걸 어 가 리 라 살 아 있 는 이 들 의 땅 에 서 걸 으 리 라

천주교를 알고자 하시는 분은 수녀원 또는 사무실로 연락 바랍니다.

주임신부 : 최대근(야고보)
총 회 장 : 김백운(요셉)
☎ 010-3365-0598
연령회장 : 차흥회(사도안드레아)
☎ 010-9049-2806

상신성당
(성 루카)

경기도 화성시 향남읍 분향동길 69-26
사무실 : ☎ 031)8055-8241
Fax 031)8055-8242
E-mail: sangsin@casuwon.or.kr

주 일 미 사	
교중 : 11:00, 청년미사: 17:00 토요일(학생미사) : 오후 6:00	
평 일 미 사	
화.목 오후 19:30 수.금 오전 10:00	
예비자 교리	매주 일요일 오전 9시30분 장소 : 요 한 방
집축복, 상가축복, 차축복	
일시 : 본당사무실 신청	

◎ 추석 미사 안내

미사 : 9월 24일(월) 11시, 연도 10시 30분

- 조상님들을 위한 합동 미사 예물을 사무실에 미리 접수하시기 바랍니다.

◎ 환자영성체 신청 안내

- 일시 : 9월 21일(금) 오전 10시 미사후
- 대상 : 병환 중이신 본당교우
  (타본당 교우는 사무실로 문의)
- 신청 : 9월 16일(일)까지 본당 사무실

◎ 건축헌금 신립서 제출 안내

- 각 세대별 건축헌금 신립서를 제출하여 주시기 바랍니다. 우리 모두 새 성전 건축을 위하여 적극 협조해주기 바랍니다.
- 금액 : 1구좌(50만원)/ 3년납
- 봉헌방법 : 사무실 납부 또는 계좌이체
- 신립서 361가구중 106가구 제출(30%)

◎ 미사 안내

- 매주일 오후 5시에 청년미사가 봉헌됩니다. 청년분들이 많이 참석할 수 있도록 많은 관심과 기도를 부탁드립니다.

◎ 성모회 물품판매 안내

성모회에서 추석에 사용할 배추김치 주문을 받습니다. 필요하신 분은 성모회 또는 사무실로 접수바랍니다. 판매수익금 전액 성전건축기금으로 기부되어집니다.

◎ 마트 포인트 적립 안내

- 각 마트 사용시 성당 포인트로 적립바랍니다.

현대마트	1534번	하나로마트	6만번
경기마트	1004번	로컬푸드	8241번
아울렛마트	8241번	제로마트(상신)	1400번

◎ 9월16일 헌금은 교구특별사업을 위하여 봉헌됩니다.

◎ 9월23일 2차헌금은 성전건축을 위하여 봉헌됩니다.

◎ 2018년 교무금 책정 안내

※ 교무금은 신자의 중요한 의무로 교회유지를 위해 의무적으로 매월 교회에 바치는 헌금입니다. "하느님께 기쁘게 봉헌하시어, 천상의 곳간에 재물을 쌓으십시오" 기부금 영수증 필요하신 분 명의로 책정하여 주십시오.

◎ 청소구역 안내

날짜	9월 16일	9월 23일	9월 30일
구역	서봉7, 서봉8	오색 9,10,11	상신1, 서봉1
청소구역 : 성당내부, 유아실, 2층, 화장실, 교리실			

※ 담당구역은 각 교리실 청소도 꼭 부탁드립니다.

◎ 미사참례(9/3일-9/9일 교적신자 878명)

구분	화	수	목	금	토	주일	합계	비율
전주	40	26	35	25	69	198	267	30.5
금주	42	30	41	22	71	207	278	31.6

◎ 우 리 들 의 정 성 (9 월 0 3 일 - 9 월 0 9 일)

구 분	금 액	구 분	금 액
교 무 금	2,700,000	주 일 헌 금	594,000
성소후원금	10,000	2차(성전건축)	681,000
연령회비	10,000	성전건축헌금	2,479,000

<건축헌금>
권병상(이시도르) 5만원 강창숙(비아) 10만원
윤상희(아가다) 10만원 박은진(엘리사벳) 10만원
임지희(마리아) 5만원 이윤기(안드레아) 50만원
이현주(드보라) 15,000원
기타 1,564,000

8월 건축헌금 : 15,691,000원(9/9 기준)
총 건축헌금 모금액 : 101,157,050원(7/31 기준)

주임신부	윤민재 (베드로)
총 회 장	김치환 (바오로)
연령회장	최창선 (아오스딩) 011-755-7023
사 무 실	296-6441

상촌성당

티없이 깨끗하신 성모성심

http//www.schon.or.kr

경기도 수원시 권선구 금곡로 63

미 사 시 간 안 내	
평일	09:00(월) 10:00 (수,금) 19:30 (화) 19:30(목)
주일	토요일 저녁 주일미사 19:30 06:30/ 09:00(어린이미사) 11:00(교중)/ 19:30(청소년)
집, 상가, 차 축복 사무실에서 접수합니다.	

9월은 순교자 성월입니다. 신앙 선조들의 삶을 기억하며, 순교정신을 본받아 신앙쇄신의 계기가 되도록 노력합시다.

◘ 금주 2차 헌금은 【교구주일】 헌금으로 교구 특별 사업비로 사용됩니다.

◘ 추석 합동 위령미사 안내

추석을 맞이하여 세상을 떠난 조상, 부모, 형제들의 영혼을 위한 추석 합동 위령미사로 봉헌됩니다. 예물 봉투는 미사 참례 시 봉헌하시거나, 미사참례가 어려우신 분들은 사무실에 미리 봉헌하시기 바랍니다.

일 시	미사 시간 안내
9월24일(월)	오전 6:30 / 오전 11시
※ 11시 미사 40분 전부터 연도가 있습니다. ➡ 연휴 기간 중 미사는 정상적으로 봉헌됩니다.	

◘ 미사시간 변경 안내

기 존	월요일 오전09:00	10월부터 변경됩니다.
변 경	월요일 오전06:30	

◘ 예비신자와 대부모와의 만남

- 일 시 : 9월 16일(주일) 교중미사 후
- 장 소 : 마리아 홀 (점심식사)

➡2018년 성탄 대축일 세례자

◘ 소공동체 여성위원회 봉사자 교육

- 일 시 : 9월 28일(금) 오전 10시 미사 후
- 장 소 : 1층 마리아 홀
- 대 상 : 구역장, 반장

◘ 소공동체 남성위원회 체육대회 신청 안내

- 일 시 : 10월 14일(주일) 교중미사 후
- 장 소 : 상촌 초등학교
- 종 목 : 피구(남성1명 여성10명)/족구(남성 5명)
- 참가접수 및 문의 : 소공동체 남성회장 (010-3380-4419)

◘ 단체회합 안내

단 체 명	일 시
평단협,제분과위원회 소공동체 형제위원회	9월 16일(주일) 교중미사 후
성체조배회	9월 21일(금) 오전미사 후

◘ 성령기도회 안내

일 시	내 용
9월 20일(목)	찬양과 경배
9월 27일(목)	찬양 기도회

◘ 미리내 순교자 현양대회

- 일 시 : 9월 27일(목) 오전10:30~오후4:00
- 장 소 : 미리내 성지 잔디광장
- 주 관 : 천주교 수원 교구청
- 주 례 : 수원교구 주교단, 사제단

➡ 현양대회 참여자에게는 전대사의 은혜가 수여됨 점심은 개별 도시락 지참

◘ 제24차 수원교구 성경잔치 참가 신청 접수

- 일 시 : 10월 14일(주일) 9:00~16:30
- 장 소 : 효명 중학교
- 내 용 : 성경 경시대회, 성경 암송대회 성경 그림 그리기 글쓰기 대회
- 접 수 : 9월 16일(주일)~9월 30일(주일)
- 문 의 : 교육분과장(010-6349-2116), 사무실

◘ 주일미사 참례 현황

총 신자수	미사참례 인원	참석률(%)
4,217	1,242	29.4

◘ 교무금 책정 및 납부 부탁드려요.

- 2018년 교무금 책정 및 납부가 현저히 낮습니다. 빠른 책정과 함께 납부를 부탁드립니다.

총세대	책정세대	미책정세대	납부세대	납부율
1,438	572	866	562	39.1%

화답송

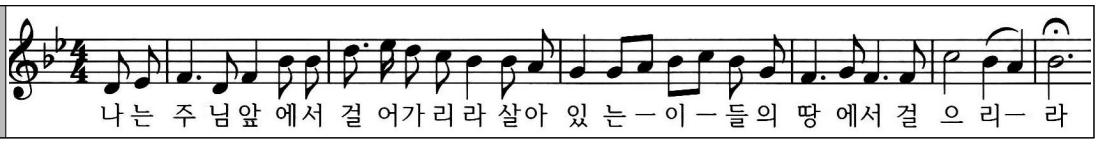

≪ 수험생 안수기도 : 매 주일 9시 미사 후 ≫

미사시간		
주일	09:00 (중,고등부)	
	11:00 (교 중)	
	16:00(어린이),19:00(청년)	
월	06:30	
화	19:30	
수	06:30 / 10:00	
목	10:00 / 19:30	
금	06:30 / 10:00	
토	10:00 19:30(토요일 저녁주일미사)	

천주교 상하 성모세 성당

SANG HA ST.MOSES CATHOLIC CHURCH

용인시 기흥구 중부대로 807-14

http://sangha.casuwon.or.kr

주임신부 :조 욱 현 (토 마 스)
보좌신부 :임 현 택 (토 마 스)
전교수녀 :김 경 숙 (레오날드)
총 회 장 :김 택 영 (스테파노)
연령회장 :이 형 철 (안드레아)
010-4436-2020
대표번호 : 275-9194
F A X : 275-9195

✚ 오늘의 화답송 (연중 제24주일)

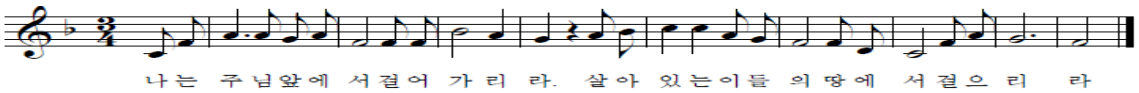

✚ 오늘은 교구주일 특별헌금이 있습니다.

* 교구 특별사업비로 사용됩니다.

✚ 다음주일은 전 신자 기차여행을 위한 특별 헌금이 있습니다.

✚ 한가위 위령 합동미사 [9월 24일 (월)]

한가위 미사는 세상을 떠난 선조들을 기리는 합동 위령 미사로 봉헌됩니다. **(11시 미사 50분전 연도 및 분향)**

*** 미사 시간: 06:30, 11시**

* 합동미사 예물 봉투가 준비되어 있습니다. 정성껏 준비하여 미리 봉헌해 주시기 바랍니다.

합동예물봉헌 시 이름, 세례명, 봉헌금을 정확히 기재하여 봉헌 하였을 경우 연말정산에 포함됩니다.

✚ 미사 안내

* 9월 19일(수) 추계 사제연수로 수요일 새벽미사 미사는 없습니다.

✚ 한가위 연휴기간 미사 없음 안내

- 9월 23일(주일): 오후 4시(어린이미사) 없음
- 9월 26일(수): 06:30분(새벽미사) 없음

✚ 예비자 교리안내

* 입교식: 10월 14일(주일) 교중미사 중
* 교리일: **화요일 저녁 미사 후**
* 교리신청 마감: 10월 7일(주일)까지

✚ 모세 산악회 산행 안내

* 일시및장소:9월29일(토) 강릉대관령옛길,07시출발

✚ 단체 모임 안내

* **하늘의별 꾸리아:** 9월16일(주일) 09시, 201호

✚ 2019년 본당 달력 광고(선착순)접수

* 달력 하단 광고 4건(12개월 동일), 10월 7일까지
* 금 액: 300,000원(계좌로 선 입금, 위치선택)
  179371-55-000092 /농협 /예금주:천주교수원교구

✚ 본당 주 출입구 주차 협조 안내

* 본당 주 출입구 도로는 폭이 좁아 주차 시 통행이 불편합니다. 서로를 배려하는 마음이 필요 합니다.

✚ 전입을 환영 합니다.

성 명	오시는 곳	성 명	오시는 곳
이윤후요한보스코	상하동H카운티	박현진 안젤라	쌍용 206동

✚ 우리들의 정성 (9월 3일 ~ 9월 9일)

주 일 헌 금	3,445,000	교 무 금	4,610,000
페루어린이지원	5,524,000 125달러		
감 사 헌 금	* 20,000: 최진경프란치스카 *50,000: 장정희마드렌 *100,000: 김승희 유스티나, 김연순 유리따		
주일미사참례율	958(32.81%)		
본 당 신 자 수	2,920	총 세 대	1,237

교무금 계좌번호: 179371-55-000054 농협(천주교수원교구)
** 입금시 성명과 함께 세례명을 반드시 써주시기 바랍니다. **
(개인정보 확인이 강화되어 본당에서 확인하기 어렵습니다.)

✚ 구역별 미사전례 안내

* 9월16일: 강남구역 * 9월23일: 코오롱구역

상하길벗주유소 GS칼텍스	그린 인테리어	여의도 떡집
농협 하나로 클럽 맞은편, 정성세차 **목진호 요셉** 287-9127 / 010-5350-9876	성실 시공을 약속합니다. 쌍용 2단지 상가 **김종원 대건안드레아** 010-3452-0618	쌍용 아파트입구 상하초등학교 앞 **이문옥 실비아** 031-283-3153
뚜레주르 (광교 에듀점)	**누리맘(용인, 분당지점)**	
하나의 케익도 배송합니다. 영통구 에듀타운로65 자연앤자이2동 102-104 **구민회 예로니모, 이성옥 에밀리아나** 252-1004 /010-5064-7576	신생아, 산모케어, 베이비시터 분당구 정자동 정자일로 80 **김은봉 카타리나** 010-3355-7361/ 714-9388	

제대꽃 봉헌 : 농협 179371-55-000145(천주교수원교구)

주일 미사	일반(성인) : 06:30, 16:00	
	교중(성인) : 11:00	
	중·고등부 : 09:00	
	청 년 : 19:30	
평일 미사	월	06:00
	화	10:00, 19:30
	수/금	06:00, 10:00
	목	06:00, 첫주19:30 (첫주 가정미사 및 성체강복)
	토	06:30 (단, 첫주10시 성모신심) 16:00(어린이), 19:30

직암 권일신 기념
상현동성당
448-823 용인시 수지구 광교호수로 420(상현동)
shd@casuwon.or.kr

주임신부 : 송영오(베네딕토)
보좌신부 : 이준섭(도미니코)
총 회 장 : 장동호(바 오 로)
연령회장 : 장재중(타 대 오)
(010-9968-4346)

사 무 실	☎ 031)276-3011
	FAX 031)276-3012
유아세례	1, 3, 5, 7, 9, 11월 첫째 토요일 오후2시
차 축 복	매월 첫째 토요일 성모신심미사 후 (사무실 신청)
집 축 복	원하시는 시간 협의 (사무실 신청)
병자영성체	매월 둘째주 목요일 오후 2시

♬♪ 지역 소공동체 활성화로~~ 신명나는 우리본당 ♬♪

지역의 날 (지역미사-오전11시) 10/07(2지역), 10/14(6지역), 10/21(1지역), 10/28(5지역), 11/04(3지역), 11/11(7지역), 11/18(4지역)

◈ 오늘 1,2차 헌금은 교구특별사업비로 봉헌.

◈ 다음주일 2차 헌금은 건축헌금으로 봉헌.

이번 주 제단꽃은 손상모(스테파노) 가족이 봉헌해 주셨습니다.

◈ 한가위 연휴 미사 및 성당개방시간 안내

날짜	미 사	성당개방시간
09/22 (토)	새벽 6시30분 (○) 오후4시 -어린이미사 (×) 저녁 7시30분 (○)	종전과 동일
09/23 (주일)	종전과 동일	종전과 동일
09/24 (월)	위령합동미사 - 06:30, 11:00 * 합동연도- 미사전 30분	05:30~13:00
09/25 (화)	오전 10시 (○) 저녁 7시 30분(○)	미사 전 • 후 (사무실휴무)
09/26 (수)	새벽 6시 (○) 오전 10시(○)	미사 전 • 후

조상님들의 평안한 안식을 기도드리는 합동위령미사로 봉헌됩니다. 고향에 내려가시는 분들은 합동미사예물을 미리 사무실에 봉헌하여 주시기 바랍니다.

* 구역, 반. 성명, 세례명, 봉헌금액을 정자로 정확하게 기재하시는 분들은 연말정산때 기부금으로 처리 해 드립니다(타본당은 본당이름 정확히 기재).
* 합동미사예물은 미사 전에 봉헌합니다.
* 봉헌시간때 분향과 헌금을 같이 합니다.
* 9/25(화), 9/26(수) 미사예물은 9/23(주일)까지 접수 받습니다.

◈ 순교자의 밤 미사

• 일시 : 9/27(목) 19:30
순교자성월을 맞이하여 모든 신자분들이 함께 참여하여 순교자의 얼과 뜻을 되새기는 자리가 되었으면 합니다.

* 당일 개인별 초 봉헌 있겠습니다.
* 당일 새벽미사는 있습니다.

교적정리를 통한 바른 신앙생활

교적은 주민등록상 거주지를 중심으로 관리하게 되어 있습니다. 시집을 가거나 분가한 자녀들의 교적을 정리해 주시어 우리본당이 성숙되고 아름다운 공동체로 성장 할 수 있도록 도와주시기를 간곡히 부탁드립니다.

⌖ 주차 및 청소 안내 ⌖

	일 자	구 역
안내봉사 (성 전)	09/16(금주)	동보 구역
	09/23(차주)	롯데1구역
주차안내 (남 성)	09/16(금주)	동보 구역 순교자들의 모후 Pr.
	09/23(차주)	롯데1 구역 위로의 샘 Pr.
청 소	09/17(금주) 여 성	1층 - 아이파크3 구역 2층 - 현대홈타운 구역
	09/29(토)	4지역

소공동체 모임의 날 : 여성 - 매주 목요일
남성 - 매월 셋째 목요일 저녁8시

미사 시간 안내			
월	06:00	화	19:30
수	10:00	목	19:30
금	10:00		
토	첫토요일 성모신심미사 10:00 15:30 (초등부) 19:00 (청년)		
주일	08:30 11:00 (교중미사) 18:00(중고등부)		

서둔동 성당
(한국순교성인)

(16615) 수원시 권선구 서호서로21번길32
사무실: 031)292-4804 FAX: 031)294-4800
http://club.mariasarang.net/1004

주임신부 : 김현중(요한보스코)
전교수녀 : 최 도라 수녀
(031) 292-4801
유 치 원 : 최 루카 수녀
(031) 291-2291
총 회 장 : 권오혁(마티아) 010-2778-9978
연령회장 : 이윤석(안드레아) 010-3745-2542

⊕ 이번주 전례 및 모임

일 시	단 체
9월 16일(주일)	소공동체 봉사자교육(교중미사후)지하교육관
9월 17일(월)	파티마세계사도직(10:00) 지하교육관
9월 17일(월)	여정(20:00) 별관 2층 예비자교리실
9월 18일(화)	여정(10:00) 별관 2층 예비자교리실
9월 19일(수)	성령기도회(19:30) 지하교육관
9월 19일(수)	빈첸시오회(20:00) 만남의 장소
9월 20일(목)	은빛여정(10:00) 지하교육관
9월 20일(목)	민요교실(13:00) 별관2층 예비자교리실
9월 20일(목)	상아탑꾸리아 월례회의(20:00)지하교육관

⊕ 추계 사제 연수관계로 평일미사안내

날짜	미사시간
9월 18일(화)	오전 10시 ☞ 저녁 7시 30분미사는 없습니다
9월 19일(수)	오전 10시
9월 20일(목)	저녁 7시 30분

⊕ 추석 위령합동미사 및 연휴 미사시간

날 짜	미사시간	비 고
9월 22일(토)	어린이 미사없음 저녁 7시	
9월 23일(일)	오전 8시 30분 오전 11시 저녁 6시	
9월 24일(월)	연도 및 분향:오전 10시 오전 11시	합동미사예물 헌금 있습니다
9월 25일(화)	미사없음	
9월 26일(수)	오전 10시	

*9월 24일(월)은 우리 고유의 명절인 추석을 맞이하여 먼저 돌아가신 조상님과 부모, 형제친척,은인 들을 기억하며 합동위령미사가 봉헌됩니다

⊕ 전입교우를 환영합니다

이름(세례명)	구역.반	직전 본당
최형환(베네딕도)	서구 2-1	갈곶동
황성순(엘리사벳)	효탑 4-1	일월
김종판(사도요한)	탑 3-1	백석동
차윤경(요세피나)	구운 3-2	동수원

※ 구역,반장님들은 방문하실때 교우패와 전입교우초를 가져다 주시기 바랍니다

⊕ 성모회 회원 모집

· 성모회에서 봉사자가 많이 필요합니다
봉사에 관심이 조금이라도 있으신분은 연락주세요
· 문 의 : 성모회장(010-2059-9597)

⊕ 전례 및 커피봉사

부터 - 까지				전례 구역	
9월 15일		9월 21일		서둔 2구역	
9월 22일		9월 28일		서둔 3구역	
청소	성 전	유아실,현관 만남의장소	구성전,마당 성모동산	2층 교리실 화장실	지 하 교리실
9월	탑	서구		서둔	효탑 레지오

▶유아실 청소구역은 꼭 휴지통을 비워 주세요

⊕ 우리들의 정성 (9월 3일 ~ 9월 9일)

미 사 예 물	800,000 원
교 무 금	2,965,000 원
과 년 도 교 무 금	270,000 원
주 일 헌 금	2,303,500 원
건물유지보수를위한 2차헌금	713,000 원

* 감사헌금 유영옥 베로니카 200,000원
김동훈 바오로 50,000원

⊕ 2차 헌금

· 이번주 : 교구 주일
· 다음주 : 건물유지보수를위한 2차헌금

◉ 차(집, 가게)축복 ,병자성사신청, 대세보고서 : 사무실 접수 ◉ 병자영성체 : 매월 첫째주 목요일
◉ 유아세례 : 3. 6, 9, 12월 첫째주 토요일 오전10시 ◉ 성물보급소는 담당자가 미사 전 · 후에만 판매합니다.
◉ 미사 봉헌은 봉헌자가 정확히 기록해서 사무실에 봉헌해 주시기 바랍니다(당일 미사봉헌은 받지 않습니다)
◉ 교무금을 우리은행으로 자동이체시 매달 책정자이름으로 본인통장에서 이체되었는지 확인바랍니다.
◉ 우리은행으로 처음 교무금 납입하시는분은 사무실로 연락을 해주셔야 처리가 됩니다(동명이인 및 미책정자 혼선 우려)
◉ 구운동공소미사 : 5월,6월,10월,11월 첫째주 주일 저녁 6시

미사 시간 안내	· 주 일 미 사 : 오전 8시 (교중미사) : 오전 10시 30분 (토요저녁) : 오후 7시 30분 〃 초·중·고등부,청년 · 평 일 미 사 · 월 요 일 : 오전 6시 30분 · 화,목요일 : 오후 7시 30분 · 수,금요일 : 오전 10시	Since 1988 **서부**	주임신부 : 노중호(프란치스코) 사 제 관 : 02) 4 7 3 - 3 3 6 4 총 회 장 : 0 1 0 - 8 7 0 2 - 2 8 5 8 연령회장 : 0 1 0 - 5 2 8 7 - 9 5 4 1 사 무 실 : 02) 4 8 4 - 0 4 7 5 (FAX) 02) 4 7 1 - 7 6 1 4 사 무 장 : 0 1 0 - 6 2 7 2 - 6 8 8 4 경기도 하남시 서하남로 85-28
	· 고해성사 : 미사 15분 전	주보성인 **신자들의 도움이신 성 마리아**	

이번 주 안내

2018년 9월 16일 (일) : 연중 제24주일.
*교구 주일을 위한 1,2차 특별헌금 있습니다.

다음 주 안내

2018년 9월 23일 (일) : 연중 제25주일.
*본당건축을 위한 2차 특별헌금 있습니다.

기 타 안 내

● 추석 합동 위령 미사 안내.

- 추석을 맞이하여 조상님들을 위한 위령 미사예물을 정성껏 준비합시다.
- 추석 미사 일정 조정
  - 9월 24일(월) : 추석
    변경전 :오전 6시30분, **변경후** :오전 10시30분
  - 9월 25일(화), 9월 26일(수): 미사 없습니다.

● 환자 봉성체 안내.

- 9월 19일(수) 오전 10시 미사후.

● 제24차 교구 성경잔치.

- 참가신청 기간 :9월16일~30일(마감엄수).
  -.교구 잔치에 많은 신청 바랍니다..

● 체나콜로 대피정 안내.

- 일 시 :10.9(화) 9:00~16:30
  -장 소 : 분당 성요한성당.
  -준비물 : 미사도구,묵주.
  -총대리 이성효 리노주교와 사제단 미사집전 (15:30)

● 9/9 미사 참례 현황.(총신자:539명)

토요저녁	교중 미사	계	%
창작성가	141	141	26.16

● 성가 안내.

날짜	입당	봉헌	성체	파견
9/16	19	210.510	179.167	289
9/23	287	221.220	170.159	285

● 전례 봉사자 안내.

주일(8시)	해 설	1 독서	2 독서
9/16	황미현	홍의진	김성자
9/23	황미현	백운성	박용애
주일(교중)	해 설	1 독서	2 독서
9/16	강연희	김형섭	최영애
9/23	김명자	한승진	최영애

● 차량 봉사자 안내.

날짜	성명	날짜	성명	날짜	성명
9/16	김형섭	9/23	강대욱	9/24	한승진

● 청소 봉사 구역 안내.

날짜	구역	날짜	구역	날짜	구역
9/16	초이	9/23	감북	9/30	감일

● 우리들의 정성. (기준일 : 9월 11일 까지)

교무금(15건)	1,220,000			
주 일 헌 금	1차	680,000	2차	324,000
성 소 후 원 금	김경문	50,000	오병말	50,000
건 축 헌 금	오병말	100,000		
사회복지후원금	오병말	50,000		
꽃 / 후 원 금	오병말	50,000		
타본당건축헌금	11건	370,000		
	철산,조원솔대,수진동,분당성요한 -감사합니다-			

【 화 답 송 】

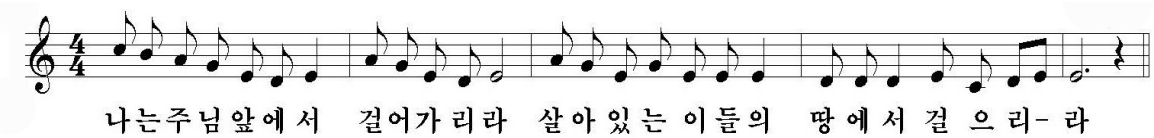

† 서부성당 본당 건축을위하여, 도움을 주시는 모든 은인들에게,
감사하는 마음으로, 기도중에 기억해주세요!

미 사 안 내			
주 일	토요일 오후 4시 (청소년 미사) 토요일 오후 8시 (청 년 미사) 주 일 오전 9시 (일 반 미사) 주 일 오전 11시 (교 중 미사)	바다의 별이신 성 마리아 천주교 서신성당 Seosin Catholic Church E-mail : seosin@casuwon.or.kr 18555 화성시 서신면 싸리재길 70	주임신부 : 나도진(안 셀 로) 총 회 장 : 당현중(바 오 로) 010-5267-2959 연령회장 : 박공순(야 고 보) 010-2372-3058 성당 사무실 : ☎ 357-9698 FAX 356-9496
평 일	06:00(월) 10:00(수 · 금) 20:00(화 · 목) 성시간 매월 첫목요일 저녁미사 후 성모신심미사 매월 첫토요일 10:00		

내가 너희를 사랑한 것처럼 너희도 서로 사랑하여라. (요한 13,34)

교무금 납부

교무금은 **하느님의 은총에 대한 감사의 봉헌**이며, 나를 위한 지출에 앞서 봉헌해야 하는 **신자로서의 거룩한 의무**입니다. **하느님 사업과 교회운영에 쓰이는 교무금 납부에 교우들 모두 동참**하여 주십시오.

◎ 미리내 성지 순교자 현양 대회 : 27일(목) 오전 8시 성당 출발

1. 제목 : 평신도 희년 전대사 성지 순례 및 미리내 순교자 현양 대회
2. 일시 : 2018년 9월 27일 (목) 오전 10시 30분 - 오후 4시
3. 일정 : 10시 30분 유해 행렬
   11시 기념 장엄 미사
   13시 30분 <순교자 칸타타> 공연
4. 기타 : 우천시에도 실시하며, 본당에서 차량, 도시락 제공합니다.
   참가비는 1만원입니다.(당일 접수)

◎ 교구 추계 사제 연수[9/18(화)~9/20(목)]로 인한 미사 안내
- 18일(화) : 오전 10시 - 19일(수) : 미사 없음

◎ 순교자의 밤 미사 : 22일(토), 저녁 8시

◎ 한가위 연휴 미사 안내
- 24일(월) : 오전 11시 (연도 10시 20분, 연도책 지참)) - 25일(화) : 미사 없음

◎ 성경 경시 대회

우리 서신본당 교우들의 성경(특히 복음서)통독을 통하여 친교와 일치를 도모하고 내,외적 복음화를 실천하기 위해 다음과 같이 구역별 성경 경시 대회를 실시합니다.
- 일시 : 10월 7일(주일)
- 범위 : 4복음서 (마태오, 마르코, 루카, 요한)
- 시상 : 구역별 대상 1팀
  개인별 대상, 최우수, 입상

◎ 화성지구 초등부 연합 성지 순례
- 일시 : 29일(토) 오전 9시~ 오후 4시
- 장소 : 수원성지 일대(북수동 성당)
- 대상 : 초1 ~ 초6

◎ 성당 차량 구입을 위해 교우 여러분의 도움을 기다립니다.
- 목표액 : 70,000,000 원
- 9/ 9 현재 봉헌 합계 : 122 명, 21,530,000원

◎ 한가위 사무실 휴무 : 25(화) ~ 26(수)

*교무금 이체계좌 신협 131-001-377264, 서신성당 (성명과 세례명 기입하여 주십시오)

2018. 9. 16.(연중 제24주일)

주임 신부 : 정 현 호 안드레아
전교수녀 : 손 안나마리아
전교수녀 : 임 예진크리스티나
사 무 실 : ☎663-1702
F A X : ☎663-0241
유 치 원 : ☎667-1703
총 회 장 : 010-2318-7139
연령회장 : 010-5214-6663

서 정 동 성 당

(아기예수의 성녀 데레사)

(우)17783 경기도 평택시 탄현로 28(서정동)

다음 카페 : 서정동성당

미 사 시 간			
주일	06:00(일 반)	월	06:00
	11:00(교 중)	화,목	19:30
	15:00(어린이)	수,금	10:00
	19:30(청 년)		
토	10:00 (매 주:1주 성모신심, 2주 위령)		
	19: 30 (중·고등부/토요일 저녁 주일미사)		
고해성사 : 매 일, 미사 30분 전			

◉ 2차 헌금 봉헌 : 교구주일

추석 합동 위령 미사

9월 24일(월) 새벽 6시, 오전 10시 (연도 - 오전 9시 20분)

우리보다 먼저 돌아가신 부모, 형제, 친척, 조상님들을 위한 **합동위령미사**를 봉헌합니다. 부득이 타 본당에서 미사 참례를 하는 가정은 합동미사예물을 본당 사무실에 미리 봉헌하여 주십시오.

※9/25(화) 저녁 미사는 없습니다.

◎ 추계사제연수 기간 - 미사 안내

9/18(화)	미사 : 오전 10시(저녁미사 없음)
9/19(수)	미사 : 없음
9/20(목)	미사 : 저녁 7시 30분

◎ 미리내성지 순교자 현양대회

- 일시 : 9/27(목) 오전 10시30분 ~ 오후 3시
- 출발 : 성당에서 오전 9시

본당 설립 80주년, 본당의 날 행사

- 본당 설립일 : 1938년 10월 1일
- **80주년 행사** : 9월 30일(주일) 교중미사 후 소머리국밥 잔치 있습니다.

건축헌금 봉헌(9/3 ~ 9/9)	
김선환(안나) 20만원	익명 20만원
박재원(요한사도) 5만원	지정혁(요셉) 20만원
주기석(베네딕토) 5만원	9/9 2차헌금 1,971,800원
계 2,671,800원	**합계 85,052,900원**

◎ 단체 모임

9/18(화) : 평단협(20시)
9/21(금) : 성모회(11시)

이번 주 수입·지출 현황(9/3 ~ 9/9)

수 입		지 출	
과 목	금 액	과 목	금 액
전주 잔액	56,540,228	사제관 운영비	860,000
교무금	7,270,000	미사예물 송금	6,680,000
미사예물	1,590,000	신협 출자금	100,000
주일헌금	3,215,500	소공동체 단합	1,000,000
건축헌금	2,671,800	예비자교육비	262,000
감사헌금	70,000	청소년교육비	367,510
사회복지	20,000	청년교육비	200,000
		사회복지 수급	1,560,000
		일반관리비 등	1,432,050
금주 수입	14,837,300		12,461,560
현재 잔액 58,915,968원			

※ 미사 안내 / 전례 / 청소

일자	미사 안내	전례	청 소
9/16	피티마의 성모Pr.	**8지역**	**8지역(9/17~9/22)**
9/23	평화의 모후Pr.	2지역	2지역(9/24~9/29)

※ 미사 참례자 수

일자	신자수(행불 제외)	참례자	참례율(%)
9/2	3,992	1,238	31.01
9/9	3,992	1,295	32.44

※전입 : 석원홍(안토니오) ◀ 주공5 / 양순조(마리아) ◀ 우미3
※전출 :

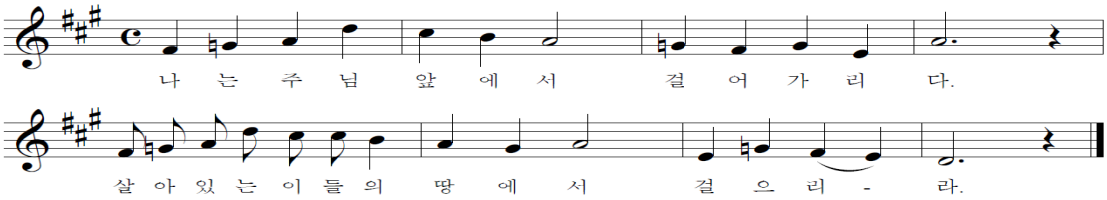

굿모닝 보청기	쬐그만 수입코너	차이코프스키 음악학원
스타키그룹 보청기 전문점 무료 검사 상담 666-9997 서정리역 신협 2층 / 하지연(엘제)	추석선물-양주, 갈비, 꼬리 판매 010-4740-5173 상록수약국 뒤, 공영주차장 앞 김은배(베드로), 박혜선(리디아)	바이올린 / 첼로 / 피아노 예중·예고·음대 입시 전문학원 010-2311-6622 코오롱하늘채 후문상가 2층/박병근(세실리아)
㈜현진종합건설	서정리 장례식장	오앤유내과/영상의학과
건축공사 / 토목공사 인테리어 010-3023-0404 대표 박상현(바오로)	장례에 대한 모든 것 - 24시간 상담 장례 토탈서비스 - 납골당, 공원묘지 646-2000(구, 메디웰병원) 회장 한인희(라파엘)	위·대장 내시경 센터 5대 암 검진, 초음파 665-0852 오형태(가롤로),유권(안토니오)

제313호 연중 제24주일 2018. 09. 16.

주임신부 : 김 대 현 [가브리엘]
총 회 장 : 박 성 재 [빈첸시오]
연령회장 : 이 묘 옥 [베로니카]
☎ 010 - 3228 - 7175

서천동성당

복되신 동정 마리아

우)17112 경기도 용인시 기흥구 서천동로 75
☎ : 031) 548-2270 F : 031) 548-2271
E-mail : seocheon@casuwon.or.kr

미사 시간 안내

평일	월	오전 6시
	화·목	오후 7시 30분
	수·금	오전 10시
주일	토	오후 3시 (어린이미사) 오후 7시 30분(청소년)
	주 일	오전 7시 오전 10시 30분(교중)

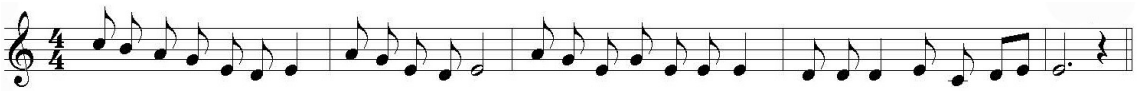

✤ 특별헌금 (2차 헌금) 안내
▪ 9월 16일(주일) : 교구주일 특별헌금

✚미사,전례,성사

◈ 추석(연휴) 미사시간 안내

9월 23일(주일)	· 새벽 7시
	· 오전 10시 30분(교중)
9월 24일(월) (추석)	오전 10시 30분 미사 ※ 새벽미사 없습니다.
9월 25일(화)	모든 미사가 없습니다.
9월 26일(수)	

※ 조상님들을 위하여 명절에 위령미사를 봉헌하는 것은 우리 신자들의 본분입니다. 부득이 합동 위령미사에 참례하지 못하는 신자분께서는 추석 합동 위령미사 봉투를 사무실에 내시면 됩니다.
※ 봉헌 봉투에 제시된 내용을 빠짐없이 기재해 주시기 바라며, 타 본당이실 경우 본당명도 함께 기재 부탁드립니다. (소득공제 가능)

◈ 축복 신청 안내
▪ 집, 차, 상가 등 모든 축복 신청 받습니다.
※ 문의 : 사무실

✚기타 공지

◈ 가브리엘 신부님과 함께하는 10회 완성교리 안내

교육 일정	총 10회(목, 토 저녁미사 후) 9/20, 9/27, 9/29, 10/4, 10/6 10/13, 10/20, 10/25, 10/27, 11/3
교육 시간	저녁 8시30분 ~ 저녁 10시
교육비	만원
강사	주임신부
접수	9/9(주일)~9/16(주일) 모든 미사 후 교육분과(접수 시 교육비 완납 필수!!)
문의	교육분과장 010 - 4703 - 9668

◈ 영적기도 봉헌 안내
▪ 김대현 가브리엘 주임신부님의 영명축일을 맞이하여 기도 봉헌 부탁드립니다.

기도 내용	묵주기도, 주모송, 사제를 위한 기도, 미사영성체, 화살기도, 희생

추후 구역장님들을 통해 취합하여 영명축일 행사(9/30.교중미사)에 영적예물을 전달할 예정입니다. 신자분들의 많은 기도 부탁드립니다.

◈ 여성 제194차 꾸르실료 교육
▪ 일시 : 10월 4일(목) ~ 10월 7일(주일)까지
▪ 참가자 : 이 현영(글라디스)
※ 많은 기도 부탁드립니다.

◈ 성지순례 안내
▪ 일시 : 10월 12일(금) 오전 8시 출발
▪ 장소 : 연풍성지(충청북도 괴산)
▪ 대상 : 70세 이상(1949년 이상)
※ 80세 이상은 여행자보험 가입이 불가합니다.
▪ 비용 및 준비물 : 1만원 / 미사도구
▪ 마감 : 9월 30일(주일) 교중미사 후까지
▪ 문의 : 교육분과장 010 - 4703 - 9668

◈ 단체 회합 안내

요 일	단 체	시 간
9/19(수)	사목협의회	저녁 8시
9/20(목)	여성소공분과	저녁미사 후
	재정시설관리분과	
9/21(금)	전례분과	오전미사 후

✚청소구역

9월 22일(토)	9구역(푸르지오, 주택단지)
9월 29일(토)	1구역(휴먼시아, 주택단지)
바쁘신 중에도 본당청소에 임해주셔서 감사합니다.	

교무금 납부는 자선행위가 아니라 '신자들의 의무'이며, '하느님 백성으로서의 본분'입니다.

▣교무금 ◈신협 131-015-606269 서천성당 ◈우리 1006-701-378883 ◈농협351-0511-4525-23 (재)천주교수원교구유지재단

* 미사 시간 안내 *	서호성당	주임신부: 한용희(대건 안드레아)
월 : 오전 6시 30분	(예수의 성녀 데레사)	사목회장: 최영호(사도요한)
화·목 : 저녁 8시	(16619) 수원시 권선구 세화로 155	010-5412-9267
수·금 : 오전 10시	☎사무실 : 291-5720 FAX : 292-5721	연령회 010-5412-9267
토 : 저녁 7시 30분	http://cafe.naver.com/loveseoho	
주 일 : 오전 10시 30분		

◎ 오늘은 교구 주일 2차 헌금 있습니다.

◎ 다음주(9/23)는 성소후원과 청소년 발전 특별 헌금 있습니다.

◎ 환자 영성체
• 일시:9월 18일(화) 10:00
사무실에 미리 신청하시기 바랍니다.

◎ 추계 사제 연수
• 일시:9월 18일(화)~20일(목)
9월 18일(화),19일(수)은 말씀의 전례로 봉헌됩니다.

◎ 새 가족 찾기 기도
• 일시:9월 1일(토)~10월 21일(주일)

◎ 가두 선교
• 기간: 4회
(9월 9일(주일),9월 16일(주일),9월 30일(주일),10월 7일(주일))
• 시간: 14:30~17:00
• 장소: 주택가 3곳, 아파트 1곳

◎ 「 본당의 날 」바자회
• 일시:10월 14일(주일) 교중 미사 후
연말 불우이웃 돕기 및 본당 선교 기금 마련을 위한 바자회를 합니다. 먹거리 판매와 물품 판매로 진행합니다. 판매 할 물품(옷가지, 기념품, 생필품, 주류등)을 9월 30일(주일)까지 미리 기증 받습니다. 신자분들의 적극적인 협조 바랍니다.
※책은 받지 않습니다.

◎ 예비신자 입교식
• 일시:10월 21일(주일) 교중미사 중

◎ 2019년 본당 달력 광고 모집합니다.
• 광고비:20만원
• 접수:10월 31일(수)까지

추석 합동 위령 미사
• 9월 24일(월) 오전 10시 30분 미사

우리 고유의 명절인 추석을 맞이하여 돌아가신 조상님들, 부모, 형제, 친척, 은인들을 기억하며 합동위령미사가 봉헌됩니다. 예물봉투는 미사 참례 시 봉헌하거나 고향에 가시는 교우분들은 사무실에 미리 봉헌해주시기 바랍니다.
※오전 6시 30분 미사는 없습니다.

◎ 미사 전례 및 본당 청소
• 이번주(9월16일 연중 제24주일) 1지역 3구역 2반
• 다음주(9월23일 성김대건안드레아사제와순교자대축일) 1지역 3구역 3반

【 본당 모임 안내 】
- 이번주 -
• 해설단-9월 16일(주일) 09:30
• 구반장모임-9월 16일(주일) 교중 미사 후
• 복사단-9월 16일(주일) 13:30

- 다음주 -
• 독서단-9월 23일(주일) 09:30
• 성가대월례모임-9월 23일(주일)

◎ 주일 미사 참례 현황(연중 제23주일)

신자 수	미사 참례 인원	참례률(%)
519	170	33

◎ 우리들의 정성

• 교무금.....975,000원
• 주일헌금.....705,000원
• 건축금
익명.....50,000원
• 감사헌금
최원현(루도비꼬).....1,000,000원

천주교를 알고자 하시는 분은 이웃 천주교 신자들 또는 사무실에 문의하십시오.

주임신부 : 이남수 요셉

전교수녀 : 김 치릴라
장 효임엘리사벳

총 회 장 : 최영웅
아우구스티노

石水
(성유대철베드로성당)

430-850 안양시 만안구 석천로 198번길 27
E-mail : seoksu@casuwon.or.kr
http://cafe.naver.com/caseoksu

전화번호
주임신부 : 471 - 2766
수 녀 원 : 472 - 1631
사 무 실 : 472 - 2761
F A X : 473 - 5205
연령회장 : 010-8472-3217

※ 주보는 가져가서 우리 이웃들에게 나누어주어 전교에 활용합시다.

미사시간		예비자교리		
	· 월요일 06:00 · 화요일 19:30 · 수요일 10:00 · 목요일 19:30 · 금요일 10:00 · 토요일 16:00(어린이), 19:30(학생) · 주 일 09:00, 11:00(교중), 17:00(청년) · 신심미사: 매월 첫째 토요일 10:00 · 고해성사: 미사 전 30분		2018년 2월 25일 입교신자	주 일 09:30
			2018년 6월 24일 입교신자	주 일 09:30
		성사안내	· 성 시 간: 매월 첫 목요일 미사 후 · 봉 성 체: 매월 첫 목요일 09:00 · 유아세례: 3, 6, 9, 12월 둘째 토요일 14시 · 병자성사, 혼배 및 가정, 차 축복: 수시	

전 례	교중미사: 입당- 19 봉헌- 210, 510 성체- 501, 167, 344 파견- 289

9월 16일 (연중 제24주일)	석수 6구역	9월 23일 (연중 제25주일)	석수 5구역

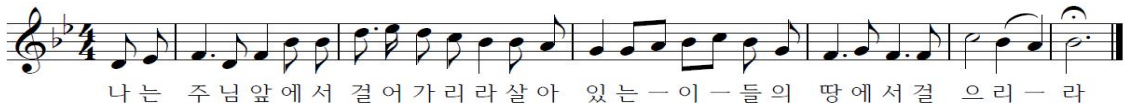

◎ 교구특별사업을 위한 2차 헌금

오늘은 교구특별사업을 위한 2차 헌금입니다.

◎ 추석 합동 위령미사 안내

9월 24일(월)은 우리 고유의 명절 추석입니다. 추석 합동 위령미사 예물은 사무실과 성당 입구에 비치된 미사예물 봉투에 정성껏 봉헌해 주시길 바라며, 고향에 가시는 분은 미리 미사예물을 사무실에 주시면 함께 봉헌해 드립니다.

◦추석 미사시간: 오전 11시

※봉투는 구역별로 배부되지 않사오니, 본당 사무실에 있는 봉헌함에 봉헌해 주시길 바랍니다.

※당일 오전 11시 미사 후, 연도와 분향이 있습니다.

※9월 22일(토) 어린이 교리와 미사는 없습니다.

※9월 25일(화) 미사는 없습니다.

◎ 대입수능 수험생 기도를 위한 부모 모임

◦첫모임: 10월 13일(토) 저녁미사 후, 사목회의실

◦기도모임: 10월 19일 ~11월 14일

※수험생 자녀를 두신 부모님께서는 많은 참여 바랍니다.

◎ 한가위 맞이 어려운 이웃돕기

"더도 말고 덜도 말고 한가위만 같아라"는 말처럼 풍성한 추석을 맞아 우리 주위에 생계에 어려움을 겪고 있는 이웃에게 우리의 사랑을 나누어 주고자 합니다.

◦기 간: 9월 1일~16(주일) 까지

◦후원금 접수처: 평 일→ 사무실
주 일→ 성당 마당

※후원금은 많고 적음에 관계없이 접수합니다.

◎ 교적 전입 · 전출

전입하신 분		전출하신 분	
강점오(프란체스카)	석수3-1	오정업(루시아)	충훈2-1
한신양(아녜스)	석수3-1		
박미숙(아녜스)	충훈5-3		
곽은숙(로사리아)	연현6-2		

◎ 미사 참례자수(연중 제23주일)

미사시간	참례자수	미사시간	참례자수
어린이 4:00	110	월요일	91
토요일 7:30	154	화요일	151
오전 9:00	315	수요일	-
오전11:00	321	목요일	148
오후 5:00	121	금요일	161
합 계	1,021	합 계	551

천주교를 알고자 하시는 분은 본당 신부님, 수녀님 또는 사무실에 문의하십시오.

월	06:00	토	어린이	15:00
			특 전	19:30
화 목	19:30	주 일	중고생	09:00
수 금	10:00		교 중	11:00
			청 년	19:30

선부동 성가정 성당

< 마리아 요셉 >

http://cafe.daum.net/sbcatholic

성 당 : sunbu@casuwon.or.kr

사 무 실 : 405-1003, 팩스 : 413-1003

본당신부 : 김지훈(니콜라오)
전교수녀 : 이 프랑소아 365-5044
총 회 장 : 정윤영(미카엘) 010-6343-6151
연 령 회 : 김태은(안셀모) 010-9214-6220

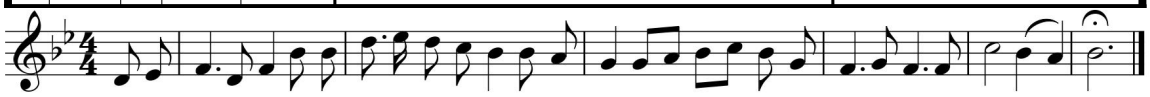

나는 주님앞에서 걸어가리라살아 있는 이ㅡ들의 땅에서걸 으리ㅡ라

▣ 교구 주일 1·2차 헌금(교구특별사업비)

▣ 예비신자 입교식(2019년 부활반)

- 일시 : 10월 7일(주일) 교중미사

☞ 9월 28일부터 입교를 위한 9일기도

▣ 성시간 : 9월 20일(목) 저녁 8시

▣ 추석 합동위령미사 안내

- 일시 : 9월 24일(월) 오전 11시
- 연도와 분향은 10시 30분부터 진행
- 추석합동위령미사 예물봉헌 있습니다.

☞추석 당일 버스 운행하지 않습니다.

▣ 추석 연휴 미사 시간 안내

날짜	9/22 (토)	9/23 (주일)	9/24 (월)	9/25 (화)
시간	19:30	11:00	11:00	미사없음

▣ 10월 연령회 기일 연도(사무실 신청)

- 선종하신 분들을 위한 연도
- 일시 : 10월 6일(토) 10시 미사 후
- 문의 : 장경화(골롬바, 010-4027-4896)

▣ 연령회 성지순례 안내

- 일시 : 10월 11일(목) 오전 6시 출발
- 장소 : 한티 순교 성지
- 준비물 : 미사도구, 연도책
- 문의 : 장경화(골롬바 010-4027-4896)

▣ 단체 모임 시간

- 소공월례회의 : 9월 16일 교중미사 후
- 울 뜨 레 야 : 9월 16일 교중미사 후
- 전 례 분 과 : 9월 18일 오후 8시
- 제 대 회 : 9월 21일 오전 10시 30분

▣ 기도해 주세요

- 3/2반 이은명(로마노) 한도병원

▣ 주차/청소봉사

구 분	이번 주일	다음 주일
주 차	천상은총의 모후	일치의 모후
요 셉 관	축구선교회	꾸리아

▣ 우리들의 정성(9/5 ~ 9/11)

수 입		지 출	
전주잔액	24,815,430	보통예금	510,000
미사예물	390,000	미사예물	2,920,000
교 무 금	3,120,000	제 전 비	327,000
주일헌금	1,614,300	전 교 비	524,000
감사헌금	400,000	단체보조비	721,000
건축헌금	1,335,500	행 사 비	-21,240
성소후원금	25,000	봉사자교육비	100,000
		청소년활동지원	120,000
		성소개발비	50,000
		소모품비	101,500
		잡 비	29,350
합 계	31,700,230	합 계	5,381,610
9월 11일 잔액			26,318,620

감사헌금 : 황경자 20만, 이하오나 20만
건축헌금 : 이하오나 50만

본당 부채 : 332,691,136원(교구 및 원곡성당)

4월부터 매월 1천만원씩 적금 적립 중

✝ 모이면 기도·봉사 / 헤어지면 전교·선행 / 주고받는 인사예절

천주교성남동성당

SUNGNAMDONG CATHOLIC CHURCH

462-838 성남시 중원구 하대원동 102
(도로명주소: 둔촌대로 118)

사무실: 754-0409.FAX : 754-2770.주임: 754-8861. 보좌: 758-4306.

주임신부 : 최 재 철 (대건안드레아)
보좌신부 : 나 광 선 (비 오)
전교수녀 : 홍 디 모 테 오
최 성심의수산나
총 회 장 : 민 병 선 (베 드 로)
연령회장 : 신 흥 균 (빈첸시오)
☏ 010-3252-4496

◆ 오늘은 교구 주일 2차 헌금 있습니다.

◀ 성 가 ▶

입당	29	봉헌	61,210
성체	170,164	파견	289

◆ 한가위 연휴기간 미사 안내

추석(한가위)을 맞이하여 하느님의 은총에 감사드리며, 조상님들을 위하여 기도합시다.
타 지역으로 귀향하시는 신자 분들께서는 조상님들을 위한 합동미사예물을 사무실에 미리 접수 바랍니다.

일 자	미사시간	일 자	미사시간
9/23(일)	변동 없음	9/25(화)	10,19:30
9/24(월)	6,11:00	9/26(수)	6,10:00

※ 24일(월)부터26일(수)까지 미사시간 외 성당문을 닫습니다.사무실은 25일(화),26일(수) 휴무입니다. 단체회합 및 모임일정을 조정 바랍니다.

◆ 청년회 성지순례

일 시: 9월29일(토) 08:00~20:00
장 소: 요당리성지,수리골성지
참가비: 10,000원
신 청: 청년회장 박성규(프란치스코)
H.P: 010-9083-9726

◆ 성가책 개정본 발간 안내

성가책 완전히 보완되어 발간되었습니다.
교우들께서는 참고하시어 준비하십시오.

◆ 제대회원 및 헌화회원 모집

미사전례 준비에 함께 봉사하실 자매님들께서는 사무실로 신청하여 주시기 바랍니다.

◆ 단체회합 및 모임

- 청소년위원회 : 9월27일 저녁미사 후
- 봉사자 교육 : 10월 5일 20:00
- 평단협위원회 : 10월 7일 09:00
- 연령회 : 10월 7일 중심미사 후

◆ 전입하신 교우님 진심으로 환영합니다.

지역.구역.반	성명(세례명)	주 소
소망-선의-1	양혜숙(세실리아)	중앙동 힐스테이트APT 207동1403호
믿음-성실-4	유재환(스테파노)	사송동 664번지 3층
믿음-평화-1	신순임(모니카)	제일로73번길16 크란츠빌 Ⅱ 802호

◆ 전출하신 교우님 안녕히 가십시오.

지역.구역.반	성명・세례명	가시는 본당
소망-호의- 3	김재용(요한)	수진동
20 - 01 - 1	양만식(갈리스도)	분당성바오로

◆ 다음 주는 시설기금 마련 2차 헌금 있습니다.

<우리들의 정성>

* 교 무 금 : 4,167,500 * 주일 헌금 : 4,159,000
* 시설 헌금: 4,247,500 * 2차 헌금 : 1,577,060
- 카페수익금: 7,543,310 - 김의경: 1,000,000
* 감사 헌금: 580,000

" 교무금 납부는 신자의 의무사항 입니다."

◆ 주일미사 참례 현황 ◆

토 저녁	새벽	청소년	중심	어린이	저녁	계	신자수	참례율
126	75	204	414	163	120	1,102	4,520	24.4%

연중 제 24주일 화답송

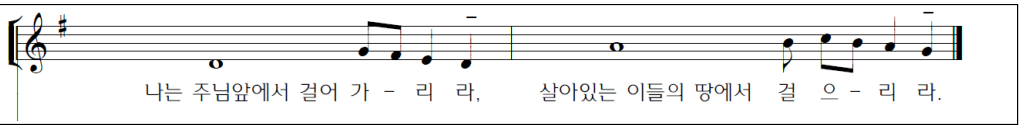

미 사 안 내		전례 및 청소 담당				성 사 안 내			
평일	06:00 (월,수,금) 10:00 (화,수,목,금,토) 19:30 (화,목)	청소	금주: 호 의 다음주: 온 유			고해성사	미사 전 15 분	차,집축복	매주(토)
		전례	토 저녁	새 벽	교 중	환자영성체	매월 첫째(목)	혼인면담	매주(토)
주일	19:30 토 저녁 06:30 새 벽 09:00 오 전 11:00 중 심 16:00 어린이 19:30 저 녁	9/16	선 의	인 내	호 의	예비자교리	매주(목) 20:00 매주(주일) 9시,18시	병자성사	위급시/구.반장
		9/23	절 제	사 랑	온 유	유아세례	홀수달 첫째 (토) 17:00	전입교우 면 담	평일 두 번째 미사 전후

본당신부 : 유승우(요셉)
보좌신부: 최재관(암브로시오)
전교수녀 : 조아욱실리아
정바르나바
사 무 실 : ☎ 261-9191
사 제 관 : ☎ 261-9188
수 녀 원 : ☎ 261-9397
팩 스 : 03030-262-9191
연 령 회 : 010-8915-2468

성복동성당

성마리아요셉

CATHOLIC CHURCH
성복동성마리아요셉성당 우16807 용인시 수지구 도마치로 89번길 4-17
http://cafe.daum.net/casungbok

2018년 9월 16일 연중 제24주일(교구주일)

미 사 시 간		
토	15:00 어린이	
주일 미사	18:30 성인(토요일)	
	06:00 / 09:00 11:00 교중미사 18:30 중 · 고 · 청년	
평일	월, 수, 목, 금	06:00
	화, 목	19:30
	목(성시간)	매월 첫째주
	화, 수, 금	10:00

사목표어 : "(나는 마음이 온유하고 겸손하니 내 멍에를 메고) 나에게 배워라!" (마태11,29)

환 영

정 바르나바 수녀님 환영합니다.

■ 알림

· 교구주일로 2차헌금 있습니다.
· 사제연수(9/18-20) 최암브로시오 신부님을 기도부탁드립니다.

■ 추석한가위 위령합동미사 〈9/24(월)〉

· **미사시간 : 06시, 09시, 11시**
· 하느님께 감사드리며, 먼저 가신 조상님과 부모형제들을 기억하며 미사봉헌 합니다. (당일 미사에 참례하지 못하시는 분들은 미리 사무실로 미사지향 예물을 봉헌해 주십시오.)

■ 추석 연휴로 화(9/25).수요일(9/26) 미사는 오전10시미사만 봉헌됩니다.

■ 사무실 업무는 추석 연휴로 화,수요일 오전 10시미사 전후로 업무보실 수 있습니다.

■ 성인예비신자 교리반 입교환영식

· 환영식 : 9/30(일) 11시 교중미사 중
· 교리반 : 주일반(9시)/화요반(11시 · 20시)
· 문의 : 단장(010-6600-0802)

■ 유아세례 신청

· 일시 : 9/29(토) 3시 어린이미사 후
· 세례명과 대부모님 정하신 후 9/27(목) 까지 사무실로 세례신청서 제출해 주세요.

■ 연령회 회원 성지순례

· 일시 : 9/17(월) 10시 연령회사무실
· 장소 : 추후 공지

■ 시니어성가단 단원 및 지휘자 모집

· 주일 9시미사에 성가 및 지휘자로 봉사하실분 모집합니다.
· 성가봉사 개시일 : 2019년
· 문의 : 사무실 (031-261-9191)

■ 마리아요셉 교육문화센터 건립기금 현황

신축봉헌금 현황 (9/3~9/9)	
이번주 납입액	5,160,000
건축헌금 납입 누계	1,347,999,200

(버림 콘크리트 타설 및 기초 콘크리스타설, 철근가동 및 조립)

■ 성령기도회 모임

· 일시 : 9/18(화) 10시미사후 소성전
· 묵주기도와 묵상 기도

■ 형제소공동체 자연환경 보호

· 일시 : 9/21(금) 16시
· 공지 : EM원액 만드는 방법 및 사용법 교육
· 장소 : 성복천 주민센터 아래
· 문의 : 형제회장(010-4109-0354)

■ 성경그림그리기,글쓰기대회 참가자 모집

· 내용 : 4복음서 / 기간 : 9/23까지 접수
· 문의 : 교육분과장(010-7763-3708)

■ 성경작품 제출

· 내용 : 4복음서
· 접수 : 9/30일까지 사무실로 접수
· 문의 : 교육분과장(010-7763-3708)

■ 남성 향심기도회 모임

· 일시 : 매주 월요일 9시30분 제3교리실
· 문의 : 이루수(010-6320-6972)

■ 제단체 모임

· 여성소공동체 : 9/18(화) 10시미사 후
· 제분과위원회 : 9/18(화) 10시미사 후
· 전례위원회 : 9/18(화) 10시미사 후
· 선교위원회 : 9/21(금) 10시미사 후

■ 형제회모임

구역/일시	3지역1구역-9/16(주일)20시
장소/문의	동대표회의실/강안드레아(010-9530-3850)
구역/일시	1지역2구역-9/19(수) 19시
장소/문의	LG2차 경로당/김요셉(010-2764-4673)

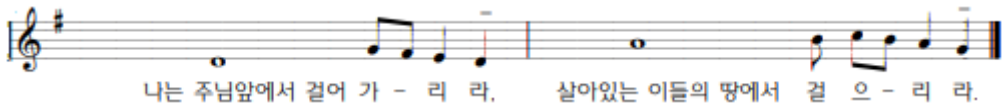

제784호 [15291] 경기 안산시 상록구 예술광장 1로 90 2018.09.16

평 일	월 : 오전 6시 화, 목 : 오후 7시 30분 수, 금 : 오전 10시	천주교 수원교구 성포동 성당	주임 신부	박한현 요셉
성모 신심미사	매월 첫 토요일 오전10시 ※ 임산부 안수		총 회 장	이원우 베드로
토요일	오후 4시 (어린이) 오후 7시 30분 (특 전)		연령 회장	장기영 세례자요한
주 일	오전 7시 30분 (오 전) 오전 11시 (교 중) 오후 7시 30분 (청소년) ※ 예비자 교리: 09시 30분		사 무 실	031-486-7075
			팩 스	031-483-1086
			사 제 관	031-411-1087
			연령회장	010-4212-8477

전례 • 성사 • 행사

◈ 금주의 기도 지향

△ 공동체의 기도가 필요한 분을 위하여 매일 오후10시에 성당을 향하여 "한 마음 한 뜻"으로 주모경을 바칩니다. 기도가 필요하신 분들의 기도지향을 사무실에서 신청 받습니다.

△ 금주는 **임규창요아킴** 형제님을 위하여 기도 봉헌합니다.

◈ 봉사자 안내

일자	해설	독서	승강기	청소	교통
9/16	정경일	김도관 위영숙	자비의 모후Pr.	2지역	평화의 모후Pr.
9/23	박정희	김현태 채만옥	지혜로우신 동정녀Pr.	3,4 지역	

◈ 전입을 환영합니다.

성명(세례명)	전화	구역(반)	주소
박종수 (대건안드레아)	010-3548- 2592	3-2-1	주공@ 404-504

◈ 전출 가신 교우님 안녕히 가십시오.

성명(세례명)	전화	주소	전출본당
김영미 (로사리아)	010-9422 0636	주공@ 1104-502	배곧성당
허강희 (안토니오)	010-3136- 9062	선경@ 13-303	상도동성당
이정현 (엘리사벳)	010-4170- 9652	선경@ 17-1401	청담동성당
김혜숙 (데레사)	010-3205- 3442	신우빌라 6-302	목감성당

◈미사참례현황 신자 1,231세대(2,959명)

어린이	토 저녁	주일 아침	교중	주일 저녁	계	참례율 (%)
60	75	111	314	109	669	22.6
△ 평일미사: 548명						

◈ 2차 봉헌금(교구주일)

△ 연중 제 24 주일: 주일봉헌금과 특별헌금 전액

우리들의 정성(9/6~9/12)

◈ 봉헌하신 금액		◈ 사용된 내역	
교무금	3,320,000	전기요금	4,773,430
주일헌금	2,170,020	비품비	615,000
감사헌금	200,000	잡비	101,500
건축헌금	965,510	시설영선비	50,000
기타헌금	0	소모품비	47,000
사회,성소후원금	10,000		
계	6,665,530	계	5,586,930

◈ 감사드립니다.

△감사헌금: 정복순엘리사벳(100,000), 배영데레사(50,000),김영예로사(50,000)

◈ 축복의 십일조 봉헌 < 3,320,000원 >

강서은사라,강윤경베로니카,고상식시메온,김경자데레사,김경호마리아,김달수바오로,김순녀요셉피나,김순환소화데레사,김영철프란치스코,김옥란루치아,김외연까리따스,김용례마리아,김익주스테파노,김인옥야고보,김정숙마리아,김종연에뜨비노,김종웅사도요한,김혜경카타리나,문상순헬레나,문순자베로니카,박덕수안드레아,박성호요한,박영안마리아,배영데레사,변용분마르티나,서영호스테파노,설정근베드로,성시응다두,송진호,심혜숙이라이스,안영숙안젤라,유광순율리안나,윤상례막달레나,이강순엘리사벳,이경옥이사벨라,이보부안나,이복동가브리엘,이순옥이라이스,이연숙세실리아,이유리율리안나,임웅빈빈첸시오,정기화요한,정영자마리아도미니카,정형섭바오로,조영자다니엘라,최원석대건안드레아,최진영사무엘,한주현스텔라,한춘자루시아,홍영숙마리아,황미경엘리사벳,황장금요셉피나,황후자엘리사벳

△입금계좌: 신협 131-001-486115(성포동성당)

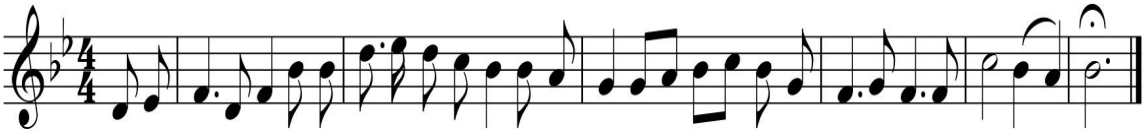

나는 주님앞에서 걸어가리라살아 있는 이ㅡ들의 땅에서걸 으리ㅡ라

세교동성당

(주보성인 : 성 베드로 사도)
주임신부 : 황재원(제 노) 657-9267
총 회 장 : 박승규(스테파노) 010-9053-6700
연령회장 : 명효순(엘리사벳) 010-6230-1266
사 무 실 : 618-4321 팩스 : 618-0425
㊐17825 경기도 평택시 세교동 은실고가길 175
E-mail : segyo@casuwon.or.kr
홈페이지 : cafe.daum.net/sekyopeter

평 일	월	06:00
	화, 목	19:30
	수, 금	10:00
성모신심	10/6(토)	10:00
주 일 (토)	어린이	16:00
	학 생	19:00
주 일 (일)	교 중	10:00
		19:00
예비신자교리	주 일	09:00

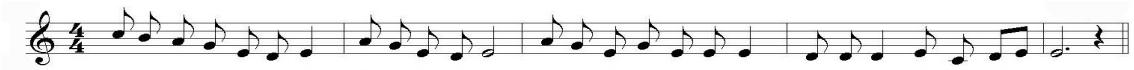

◎ 미사 시간 변경 안내
- 일 시 : 9/20(목), 21(금) 미사 없음
- 사 유 : 지구 사제 연수

◎ 추석 연휴 미사 안내

22(토)	23(주일)	24(월)추석	25(화)	26(수)
19:00	10:00	11:00	없음	10:00

- 22(토) 16:00, 23(주일) 19:00 미사 없음

◎ 사무실 휴가
- 일 시 : 9/18(화) ~ 20(목)
- 사 유 : 정기 휴가

◎ 본당의 날 성지순례
- 일 시 : 10/7(주일)
- 장 소 : 연풍성지, 문경새재
- 신청 및 문의 : 각 구역장
- 주일 미사 변경(미정)

◎ 각단체 회합 안내

단 체 명	날 짜	시 각
제분과위원회	9/16(주일)	교중 미사 후
평 단 협	9/16(주일)	교중 미사 후
꾸 리 아	9/16(주일)	저녁 미사 후
전 례 해 설 단	9/20(목)	20:00
울 뜨 레 아	9/20(목)	20:00
청소년위원회	9/20(목)	20:00
홍 보 분 과	9/23(주일)	교중 미사 후
예비신자교리교사회	9/23(주일)	교중 미사 후

◎ 주일 미사참례 현황

	토 16:00	토 19:00	10:00	19:00	계	참례율(%)
9/9	57	89	191	96	433	38.0

◎ 이번 주 수입 · 지출현황(9/3 ~ 9/9)

과 목		금 액(원)	과 목		금 액(원)
전주잔액		58,175,954	지출	건축헌금예치	1,440,000
수입	미사예물	590,000		미사예물	2,770,000
	교무금	2,745,000		제전비	60,000
	주일헌금	1,663,000		행사비	800,000
	감사헌금	20,000		사제관비	860,000
	건축헌금	1,650,000		자선활동비	5,000
	헌화회꽃	70,000		복리후생비	150,000
	성소후원금	25,000		소모품비	27,000
	사회복지후원금	15,000		수도광열비	1,230,610
				시설영선비	11,000
				교구공납금	1,503,400
주 계		6,778,000	주 계		8,857,010
잔액 : 56,096,944			부채 : 80,000,000		

◎ 건축 적립금 적립 현황

전주 총액	금주 적립금액	합 계
271,831,007	1,440,000	273,271,007

◎ 전례 봉사 및 청소 담당 : 7구역(보성)

◎ 특별 헌금 및 합동 미사 예물

일 자	내 용
9/16	교구 특별 사업비 지원
9/23	없음

◎ 각종 축복 · 면담 신청 - 사무실

평택 성모안과	K 비전 안경	(주)이롬황성주생식
평택역앞 파주옥 뒤 원장: 안과전문의 강태환(노엘) ☎ 618-3131	대형매장의 서비스를 느껴 보십시오 신자분 할인 10% 평택시청 사거리 천안 지하차도 ☎618-0929 심재홍 (가예따노)	암면역, 당뇨, 치매, 심혈관 키성장, 건강다이어트 건강의 모든 것 이롬 생식으로 평택 세교동 태영@ 상가 2층 최월이(율리안나) 백종열(라우렌시오) ☎ 651-8586 H`P 010-4756-6738

우리 본당 현황

총 신자수	1,131명
총 세대수	377세대
교무금 책정	236세대
교무금 납부율	46.0%

교무금 :(신협)03227-12-006320 / 건축헌금 :(신협)131-018-272663 (예금주:세교동성당)

지난주일 주보는 성당에 갖고 오지 마세요.

세 류 동 성 당

아시시의 성프란치스코

대표전화 222-0090 / Fax 222-0094
수원시 권선구 세류로 22 (우:16593)
http://www.seryu.or.kr, E-mail:seryu@casuwon.or.kr

하나되게 하소서!

주임신부 :	유 프란치스코	222 - 0091
보좌신부 :	양 마태오	222 - 0092
재속3회 :	전 예지디오	222 - 0095
수녀원	온 사비나	222 - 0093
	김 발비나	
총회장	윤 마티아	010-3009-4570
연령회장	이 다니엘	010-3322-7864

평일미사	월 06:30	화 19:30	수 06:30	목 10:00, 19:30	금 10:00, 19:30	토 10:00
주일미사	토요일 오후 7시 30분					
	오전 6시 30분					
	오전11시 (교중미사)			오후3시30분 (어린이미사)		
	오후 7시 30분 (중·고등부 학생 , 청년 미사)					
고해성사	평 일 : 미사 20분전			주 일 : 미사 30분전		

환자 영성체	매월 첫째 주 화요일 오전 10시
유아세례	매 홀수달 둘째 토요일 오전 10시 30분
예비자교리	주 일 : 오전 9시30분

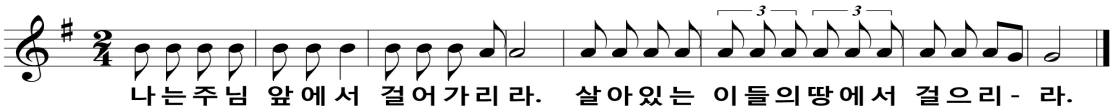

나는주님 앞에서 걸어가리라. 살아있는 이들의땅에서 걸으리- 라.

✝ 연중 제 24주간 주요행사

교구 특별사업 지원 2차헌금이 있습니다.
(1년에 한 번 있는 교구주일입니다. 1,2차헌금 전액이 교구로 지원됩니다.

- 9월 16일(연중 제 24주일, 교구주일)
  교중미사 후 : 예언자들의 모후 꾸리아
- 9월 18일(화) 저녁미사 후 : 전례분과, 성령기도회
- 9월 23일(성 김대건 안드레아 사제와 성 정하상 바오로와 동료 순교자들 대축일 경축이동)
  교중미사 후 : 예언자들의 모후 꾸리아, 요셉회

본당 청소년 지원을 위한 2차헌금이 있습니다.

✝ 양우석 마태오 신부님 영명축일

- 9월 21일(금)은 양우석 마태오 신부님의 영명축일입니다. 신부님을 위한 많은 기도 부탁드립니다.

✝ 2019년 부활 세례자 교리시작 안내

- 예비자 첫 모임 : 10월 7일(주일)
- 모임장소 : 1층 예비자 교리실
- 매 미사후 예비자 및 쉬는교우 찾기를 위한 기도(별지)를 바치겠습니다.

✝ 추석 합동 위령미사 안내

- 추석 합동 위령미사 예물에 지향되는 영혼은 제대에 봉헌됩니다. 준비하셔서 사무실에 봉헌해 주시기 바랍니다. 미사예물봉투는 사무실에 준비되어 있습니다.
- 미사 시간 : 새벽 6시 30분, 교중 11시
- 9월 24일(월) 10시 30분부터 짧은 연도를 바칩니다.

✝ 추석 연휴 초등부 주일학교 미사 안내

- 9월 23일(주일)은 추석연휴인 관계로 3시 30분 어린이 미사는 없습니다. 주일학교 학생들은 부모님과 함께 미사에 참석해 주세요.

✝ 본당 설립 50주년 기념미사

- 일 시 : 9월 30일(주일) 교중 11시 미사
- 주 례 : 교구장 이용훈(마티아)주교님
- 행 사 : 1부) 기념미사(대성당)
  2부) 50주년 기념식수(성모동산)
  3부) 축하식(전신자 식사)
- 50주년 기념미사 관계로 3시 30분 어린이 미사는 없습니다.

✝ 본당설립 50주년 기념 사진전

- 본당 50년 역사를 한눈에 볼 수 있게 전시하였습니다. 사진은 2주마다 교체됩니다.

✝ 우리들의 정성

- 주일헌금 : 2,769,000원
- 2차헌금 : 839,500원
- 50주년 기금 : 200,000원(장연호 베르노), 50,000원(익명)
- 교 무 금 : 6,060,000원 (9월 2일 ~ 8일)
  총 866세대 중 현재 교무금 책정세대 480세대 55.4%
  (지난주 대비 책정 1세대 증가)

✝ 미사, 주차, 청소봉사 안내

일 자	지 역(구 역)
9월 22일(토)	4지역(새터, 평동, 신곡)
9월 29일(토)	전 신 자

수원 중앙병원 장례식장	홈쇼핑 반품 상품	현대폰터스 서비스센터	성원 연세 피아노 교습소
장례에 대한 모든 것. 서준환 니꼴라오 031-231-8888~9, 010-8589-3006	전시·반품·대형마트·TV 애터미 화장품·생활용품 오목천동 314-6 292-2228/010-7757-8389 이종덕(바오로),이순희(베로니카)	네비게이션, 블랙박스, 카오디오A/S센터 현대차, 기아차, 순정네비게이션 업그레이드, 자동차배터리, 네비게이션, 블랙박스판매 권선구 평동 21-19 010-6319-2579 노수복(토마), 이기숙(베로니카)	피아노 전공, 전직 음악교사 성원아파트 상가 2층 010-2491-6650 서정신(크리스티나)

※단체 1개 이상에서 활동하기 (총 신자수 : 2,280명 주일미사 참례수 : 722명 참여율 : 31.6%)

사 무 실 : (031)373-8084 총회장 : 박천복 (스테파노) 010-8003-9383 연령회 : 박희주 (블라시오) 010-6257-4082	**세마성당** **(성 베드로 사도)** 오산시 청학로 290 (오산시 수청동 607-2) 카페주소 : cafe.daum.net/semasungdang	미사안내	토요	오후 3시(어린이)
			주일	오전 9시
				오전 11시(교중미사)
				오후 7시(젊은이미사)
			평일	월 : 오전 9시
				화,목 : 오후 7시 30분
				수,금 : 오전 10시

【 미사 · 전례 】

♣ 추석 합동 위령 미사

- 9월 24일(월) 오전 10시 합동연도
  오전 11시 미사
  9월 25일(화) 저녁 미사가 없습니다.
- 미사 전에 합동위령미사예물을 봉헌하시고, 당일 미사 봉헌이 어려우신 분들은 사무실에 미리 봉헌해 주시기 바랍니다.
- 9월 25일(화)은 본당을 개방하지 않으며, 사무실 업무 또한 없습니다. 착오 없으시길 바랍니다.

♣ 유아 세례(0세~7세)

- 일시: 10월 7일(주일) 11시 교중 미사 후
- 사무실에 신청서를 작성해주시기 바랍니다.

【 함께 기도해 주세요】

♣ 고통 중에 기도를 필요로 하시는 분은 게시판 옆 기도함에 기도 지향 내용을 넣어주시기 바랍니다.

김완태(프란치스코) 형제님 아기 <태어난 후 입원치료 중>	설영수(암브로시오) <급성신근경색으로 시술 후 치료 중>
김대선(발레리아) <요양 중>	정일모(가밀로) <수술 후 요양 중>
표한나(안젤라미리치) <병원 치료 중>	

【 공지 사항 】

♣ 미사참례인원

(1,060세대 2,639명)

미사시간(8/25-9/7)	지난주	요번주
어린이 미사	101명	121명
오전 미사	263명	273명
교중 미사	216명	200명
젊은이 미사	128명	98명
월	45명	38명
화	67명	64명
수	66명	73명
목	75명	97명
금	76명	69명

♣ 주일미사 보편지향기도

이번 주(9/16)	다음 주(9/23)
9단지	10단지

♣ 2차 헌금

이번 주(9/16)	다음 주(9/23)
교구주일	본당건축

♣ 본당 청소 안내(매주 토요일 오전 9시)

날짜	지역
9/22(토)	물향기지역(13단지,우미)
9/29(토)	삼미지역(16,19,쌍용,호반,자이)

♣ 교중미사 차량봉사자 모집

- 주일 9시, 11시 미사시 세교지역 및 수청지역 봉고차 운행 봉사자를 모집합니다. 사무실에 신청바랍니다.

【 교육 · 모임 】

♣ 울뜨레아 월례회의

- 일시: 9월 19일(수) 저녁 7시

♣ 우리 농 판매시간

- 주일 9시 ~ 11시(미사전후)

♣ 성령기도회 모임

- 일시: 2018년 9월 20일(목)
- 강사: 이정범(다니엘)
- 주제: 하느님은 성실하신 분이십니다.

♣ 우미구역 형제회

- 일시: 2018년 9월 21일(금) 오후 7시
- 장소: 3학년 교리실

♣ 성당주변청소 및 자연보호

- 일시: 9월 30일(주일) 오후 1시
- 장소: 성당주변
- 단체: 꾸리아/가정생명환경분과/생태사도직협의회

♣ 초등부/중 · 고등부 주일학교 교사 모집

관심 있으신 분들은 사무실에 연락바랍니다.

♣ 전입오신 분들은 신부님과 면담하시고 집 축복 신청해주시기 바랍니다.

♣ 성당 전체 절전·금연·분리수거 바랍니다.

교무금 · 건축헌금 · 성소후원금 : 우리은행 1005-401-753437 / 예금주 : (재)천주교 세마성당

소사벌 성당

경기도 평택시 비전2로 298

주임신부 : 이광휘(미카엘)
총 회 장 : 이향영(바오로)
사 무 실 : 031) 647. 0951
연령회장 : 김진봉(요한 세례자)
010. 8941. 5270

미 사 시 간 안 내						면담 및 성사 안내	
평일	화	19:30	토	19:00	주일 저녁미사	병자 영성체	매월 둘째 목요일 14:30
	수	10:30				유아 세례성사	3, 6, 9, 12월 마지막 토요일 16:00
	목	19:30	주일	11:00	교중미사		
	금	10:30		17:00	가족미사	영적면담 및 축복예식	매 미사후 사제집무실

2018년 9월 16일 연중 제 24주일

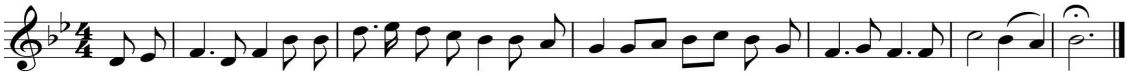

◎ 주임 신부님 추계 사제연수 안내
- 일 시 : 9월 18일(화) ~ 21일(금)

☞ 이 기간 동안 평일미사는 없습니다.

◎ 추석 합동 위령미사 및 연휴 전례 안내
- 9/23(주일) - 오후 5시 미사 없음
- 9/24(월) - 추석 합동 위령미사 : 오전 11시

☞ 합동 위령미사 예물 준비, 40분전 연도 있음
- 9/25(화) - 오후 7시 30분 미사 없음

◎ 9월 유아세례 신청 안내 (만 7세까지 가능)
- 일 시 : 9월 29일(토) 오후 4시
- 문의 및 신청 : 사무실

◎ 주임 신부님 영명축일(9/29) 지향 기도 안내

☞ 미사 영성체, 묵주기도, 사제를 위한 기도, 주모송, 화살기도, 선행, 희생

◎ 성가 단원 및 반주자 모집 안내

☞ 문 의 : 성가대 - 010. 2778. 9229
반주자 - 010. 7258. 1016

◎ 주일학교 교리교사를 모집합니다. (문의: 사무실)

2018 소사벌 본당 실천사항

1. 평일미사 주 1회 이상 참례하기 (성체)
2. 전신자 소공동체 모임 참석하기 (말씀)
3. 가족과 함께 모여 기도하기 (믿음)
4. 쉬고 있는 우리 가족 찾기 (실천)

◎ 본당 교우들의 평일미사 참례를 적극적으로 권장합니다. 많은 참례 바랍니다.

◎ 사무실에서 '본당 교패'를 받아가세요! ^^

◎ 우리들의 정성을 하느님께 봉헌합시다!

(9월 06일 ~ 9월 12일)

교 무 금	주일헌금	특별헌금
2,590,000	1,840,000	

◎ 본당 주일미사 참례 현황 (총 : 1,422명)

전례 시기	참례율(%)
9/02 연중 제 22주일	336명(24%)
9/09 연중 제 23주일	421명(30%)

✚ 매 미사 시작 10분전 까지 성전에 들어와 '성체조배' 하기

✚ '새 가족 찾기기도' 와 '사제를 위한기도' 매일 봉헌하기

✚ 각 세대별 '새 성전 건축 헌금' 정성껏 봉헌하기

성전 건축 봉헌금 계좌 : 신협 131-018-753456 (수원교구 소사벌성당)

♣ 미 사 시 간 ♣	
월	06:00(하절기)
화,목	19:30(하절기)
수,금	10:00
토	10:00(첫째 토요일)
주일	16:00(토요저녁:초등부) 09:00(일반) 11:00(교중) 19:30(일반,중고등부,청년)

소 하 동 성 당

(성 유대철 베드로)

✚ 주 소 : (14326) 경기도 광명시 서면로 6
E-mail:soha@casuwon.or.kr
사무실•사제관•수녀원 ☎ 02-898-5919
FAX ☎ 02-899-1860

주임신부 : 조 영 준 (F.하비에르)
수 녀 : 윤 (아 모 스)
김(리드비나)
총 회 장 : 박주환 (요한)
☎ 010-5308-8099
연 령 회 장 : 정상희(엘리사벳)
☎ 010-2687-1524

▣ 오늘은 교구주일을 위한 2차헌금 있습니다.

▣ 한가위 합동위령 미사 시간안내

날 짜	미 사 시 간
9/24(월)	06시, 11시

* 고향에 가시는 분들은 사무실에 미리 합동위령예물을 접수해 주시면 당일 봉헌해 드립니다.
- 미사 후, 짧은연도가 있습니다. (연도책 지참)

▣ 동절기 미사시간 변경 안내

기 간	10/1(월)~2019년 4/30(화)까지.
시 간	• 월 : 오전 06시 -> 오전 06시 30분. • 화, 목, 주일 : 저녁 7시 30분 -> 저녁 7시. • 수, 금 : 오전 10시(종전과 같음)

▣ 성모승천반 새영세자 첫 고해

* 일 시 : 9/18(화) 저녁미사 후, 성전

▣ 본당 "이웃사랑 나누기" <쌀 대상자 추천> 안내

* 각 소공동체 반장님들께서는 이웃사랑 나눔으로 쌀 대상자 추천자를 파악하여 추천해 주시기 바랍니다.
- 마 감 : 9/19(수)까지.

▣ 2018년도 교무금신립 책정 현황 (9.14 현재)

총 세대수 1,560	책정 세대 803	비율 52%

▣ 9월 사회복지후원금 모금 접수

* 일 시 : 9/16(주일), 교중미사 전·후

▣ 본당 '글로리아 성가대' 모집 안내

* 성가로 하느님께 찬양하기를 원하시는 신규단원을 모집합니다. (초보자도 적극 환영합니다!)
문의 (☎ 010-2664-3400)

▣ 본당 「반별 미사」 일정 안내

* 9/21(금) 저녁 8시 : 1/1구역 3~4반(성 안나댁)
금하로1마길 27(독산동) 1115-4호 3층
(☎ 010-3468-4047)
* 9/28(금) 저녁 8시 : 5/3구역 1~2반(박 아녜스댁)
미도@2차 102동 603호 (☎ 010-5329-8967)

▣ 추석연휴 일정에 따른 9/25(화) 저녁 레지오회합을 다른날로 이동하여 주시기를 협조 부탁드립니다.

* 9/25(화) 사무실 근무시간 : 오후 6시~8시.

▣ 전입오신 교우를 진심으로 환영합니다.

지역/구역.반	성명	세례명	직전 본당
2/1-3	안세영	데레사	하안
4/2-3	이학명	마빌로	철산
5/3-1	김부형	미카엘	반포4동
6/8-1	임석현	베드로	철산
	조난미	아녜스	

▣ 우리농 매장 임시 폐점 안내

* 우리농 매장 이전 관계로 9월말 까지만 문엽니다.

▣ 봉사(청소 및 전례) 구역 일정 안내

청소 구역 (지역/구역)		전례 구역 (지역/구역)		
9/16(주일)	1/2	9/16 (주일)	09시	3/3
9/22(토)	1/3		11시	3/4
9/23(주일)	2/1	9/23 (주일)	09시	4/1
9/29(토)	2/2		11시	4/2

▣ 지난 주 우리들의 정성 (9.3 ~ 9.9) "감사합니다"

교무금	8,480,000	주일헌금	3,597,100
건축헌금	100,000	성소후원금	159,000
감사헌금	500,000(강 요한) 200,000(백 요셉) 200,000(박 이냐시오) 100,000(민 벨라뎃다) 100,000(익명)		

▣ 지난 주일 미사 참례율(9/9)

구 분	어린이 미사	일반 09:00	교중 11시	중고등청년미사 19:30	미사참례자 수	신자 수	참례율
연중 제23주일	200	310	323	157	990명	3,685명	27%

(화답송)

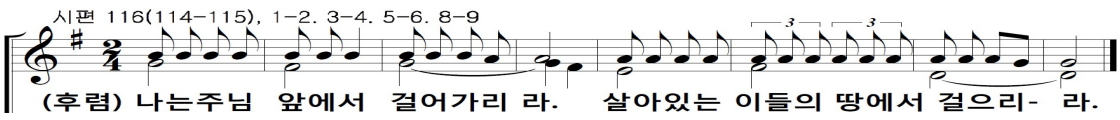

매월 마지막 주일은 교무금 봉헌하는 날입니다.

주임신부: 서용석 요셉 사 제 관: 663-6165 사 무 실: 663-3702 F A X: 663-7744 총 회 장: 010-6566-2338 연령회장: 010-8994-5254	**송서성당** (티없이 깨끗하신 성모성심) E-mail ; songseo@casuwon.or.kr 17768 평택시 신서로 40 http://cafe.daum.net/songseojjang	[미 사 시 간] 토요일: 토요일 주일미사: 19:00 (청소년, 청년 미사) 주 일: 오전미사: 08:00 / 교중미사: 10:00 평 일: 월 : 06:00 / 화·목 : 19:00 / 수·금 : 10:00 첫토요일: 성모신심미사: 10:00 예비신자교리 : 주일 교중미사 후

금주의 복음말씀 (마르코 8,27-35)

"스승님은 그리스도이십니다. 사람의 아들은 반드시 많은 고난을 겪어야 한다."

■ 한가위 합동위령미사 안내

- 일시 : 9월 24일 (월) 오전 11시
- 오전 10시 30분 합동제례예식 (연도책 지참)
- 당일 오전 6시 미사 없습니다.
- 25일(화) 미사 없습니다.
- 25일(화) 사무실 근무 없습니다.
- 합동미사예물 은 정성껏 봉헌하시기 바랍니다.
- 당일 참석치 않는 분들은 사무실에 미리 내셔도 됩니다.

■ 각 단체 모임 및 행사 안내

- 9월 16일(일): 꾸리아 / 형제복사단 월례회
- 9월 20일(목): 전례분과 월례회(저녁7시 미사 후)
- 9월 27일(목): 소공동체 월례회(저녁7시 미사 후)
- 9월 29일(토): 청년회 월례회(저녁7시 미사 후)
- 9월 30일(일): 실버복사단 월례회(교중미사 후)
- 10월 7일(일): 연령회 / 형제회 월례회
- 10월 11일(목): 울뜨레야 월례회(저녁7시 미사 후)

■ 각종 축복 및 준성사 안내

- 집 축복, 차 축복 등 일반 축복은 일주일 전 사무실로 신청 하시면 됩니다.
- 전입, 전출, 병자성사 등은 사무실로 신청
- 환자봉성체는 해당 구역장에게 신청.
- 유아세례, 레지오 입단선서 (사무실 미리신청)
- 혼배관련 문의는 사무실로 신부님 면담신청

■ 청소 및 헌금계수 구역

9월 15일(토) - 9월 21일(금)	7 구역
9월 22일(토) - 9월 28일(금)	8 구역

■ 주일 전례 봉사

주 일	9월 16일(7구역)	9월 23일(8구역)
해설자	최명숙(레지나)	최옥순(데레사)
제1독서	설윤수(대건안드레아)	류창열(야고보)
제2독서	김복순(아나스타시아)	박영자(로 사)
봉 헌	박봉배(비 오) 백정숙(라우렌시아)	정해근(세례자요한) 임연정(소화데레사)

■ 특별헌금

- 이번주: 교구주일 - 교구 특별사업비 후원

■ 우리들의 정성 (9월 6일 - 9월 12일)

미사참례	350명 / 701명 (49.9%)
주일헌금	연중 제23주일 1차 1,392,000
교 무 금	24건 1,845,000

■ 주일 차량봉사

9월 16일	유재호(레 오)	* 차량성당 출발시각 오전 9시00분
9월 23일	고순실(사비나)	
	이대해(요 셉)	
9월 30일	이종구(암브로시오)	
10월 7일	정해근(세례자요한)	

천주교를 아시고자 하시는 분은 사무실로 문의하십시오.

* 본당 미사 안내 *		
월 : 오전 6시 화 · 목 : 저녁 7시30분 수 · 금 : 오전 10시 토 요 일 : 저녁 7시 30분 주 일 : 오전 10시 30분 미사 오후 4시 미사 저녁 7시 30분 미사	**송 전 성 당** **(성 이윤일 요한)** 17136 경기도 용인시 처인구 이동읍 경기동로 705번길 8 사무실 : 335-4575 FAX : 335-9243	주 임 신 부 : 김성윤(파트리치오) (031) 335-9242 사 목 회 장 : 안정욱(요한사도) 010-3354-6219

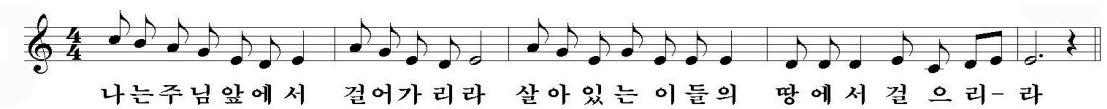

·9/20(목)- 성 대건 안드레아, 성 정하상바오로
성 윤호요셉
·9/21(금)- 성 마태오 ·9/23(일)- 성 리노

9/16 오늘 연중 제24주일은 교구주일로 1, 2 차 헌금 전액 교구 특별사업비로 사용됩니다.

◎ 9/16(주일) 10:30 미사 후 - 연령회 회합
◎ 9/18(화) 19:30 - 해설, 독서단 회의
◎ 9/21(금) 11:00 - 전례분과 임원회의
◎ 9/23(주일) 10:30 미사 후 - 유아세례(1주일 전 신청)

※공지사항

- **추계 사제연수 안내 9/18(화)~20(목)**
  ·9/18(화)~19(수) 미사 없음
  ·9/20(목) 19:30 미사 있습니다.
- **재활용품 수집을 더 이상 하지 않습니다. 협조 부탁드립니다.**
- **9/24(월) 한가위 미사는 조상님들을 기리며 합동 위령미사로 10:30에 봉헌됩니다. 조상님들을 위한 합동미사예물을 정성껏 봉헌해 주시기 바랍니다.**

♡전입을 환영합니다♡

세대주 성명	세례명	동	지역
박밀	베드로	607	한숲
안성열	이냐시오	506	
안지은	가타리나	401	
김봉춘	요셉	514	
김동진	시몬	506	
이성구	프란치스코	607	
김문현	예로니모	304	
민복식	엘리아나	601	
조문경	소화데레사	302	
김영순	레지나	521	
노봉수	모리시오	609	

전입교우 환영식9/16(주일) 10:30 미사 후 마중물에서 있습니다.

본당 중심 사목방침

1. 개인, 단체 신심 성화 운동
2. 봉사와 나눔 실천 성화 운동
3. 모든 단체 가입과 활성화 운동

시설헌금 봉헌 해 주심에 감사합니다.
정기섭 10만원 , 익명의 세 분 65만원
익명의 한 분 금반지 5돈

◎ 토지 매입 관련 교구 차입금 상환 현황

정기섭 120,000원
봉헌금 누계: 3,226,660원

성당 터 차입금 합계	560,000,000원
차입금 상환	189,409,800원
차입금 잔액	370,590,200원

♣우리들의 정성(5,957,000원), 미사참례 485명

연중 제23주일 헌금	2,163,000원
교 무 금	3,794,000원

◎ 전례, 청소 봉사 안내

	9월 16일	9월 23일
전례봉사 구역	남사 3구역	송전 1구역
청소봉사 구역	세광 구역	남사 1구역

◎ 차량 봉사 안내.

	시미, 덕성구역	방축, 상짓말	남사 1, 순지, 통골
9월 16일	박운학	어학선	전세버스
9월 23일	이용범	강헌웅	전세버스

천주교를 알고자 하시는 분은 본당 신부님 또는 사무실에 문의하십시오.

✤ 미사 안내 ✤	송탄성당	✤ 성사 안내 ✤
평 일 월 오전 6시 화,목 오후 7시 수,금 오전 10시 **토요일저녁 주일미사** : 오후7시 **주 일** 오전 9시(어린이) 오전 11시(교중) 오후 7시(청년) **예비자교리** 주일 오전 9시	(순교자 성 김대건 안드레아 사제) 경기도 평택시 신장로 82번길 77-16 이메일:songtan@casuwon.or.kr ☎ 663-2702 Fax 663-2703 주임신부 윤진석 베드로	**고해성사** 미사 30분전 **유아세례, 축복(차,집,사무실,공장)** ♣ 사무실에 신청하세요. **혼인미사** : (서류준비)2개월 전 면담 **봉 성 체** : 매월 첫째 주 수요일 **장 례** : 010-8922-7943(연령회장)

" 신앙의 기쁨! 젊은이와 함께 "

9월은 순교자 성월
순교자들의 영성을 마음에 깊이 새겨가는 시간을 갖는 한 달이 되었으면 좋겠습니다.

✤ 오늘은 연중 제24주일이며, 교구주일 특별헌금을 봉헌합니다.

✤ 다음 주는 성 김대건 안드레아와 정하상바오로와 동료 순교자들 대축일입니다.(경축 이동)

✤ 전례 및 청소 담당

일 시	9/22일(토) 9시	9/29일(토) 9시
전례와 청소	6지역	7지역

✤ 선교 특강
* 일 시 : 9/30일(주일) 11시 교중미사 중
* 주 제 : 우리는 선교사입니다.
* 강 사 : 외방선교회 정대건(마르티노)신부님

한가위 합동 위령미사 / 예물 봉헌
* 9/24(월) : 본당 6:30, 10시 미사
  묘원 12시
* 돌아가신 조상님들과, 아무도 기억해주지 않는 연령을 위한 합동미사로 봉헌됩니다.
* 고향 가시는 분들은 합동 미사예물을 사무실에 미리 접수하시기 바랍니다.
* 공제받을 사람의 성명, 세례명, 금액을 정확히 기재해야 연말정산에 합산됩니다.
* **25일(화) 본당 미사는 없습니다.**

✤ 미사
* **외방선교회 후원미사** : 17일(월) 10시
* **대건유치원미사** : 19일(수) 10시

✤ 2019년도 달력광고 신청
* 마감 : 10/14일(주일)까지
* 금 액 : 20만원(선착순 마감 10명)

✤ 구역반 이동

세대주	세 례 명	새 구역반
천두자	로사	1지역 신장4구역1반

* 소공동체 봉사자께서는 신앙생활을 잘 할 수 있도록 이끌어 주시기 바랍니다.

✤ 가족사랑 실천해요

9월 일치의달	언 어	행 동
	같이 해요	함께 성지순례하기

✤ 모임 / 행사
* **묘원 청소,제초작업** : 16일(주일) 교중미사 후
* **사회복지분과회의** : 16일(주일) 12시
* **꾸리아** : 16일(주일) 교중미사 후
* **중고등부자모회의** : 16일(주일) 오후4:30
* **청소년위원회의** : 16일(주일) 오후7시 미사 후
* **성령기도회** : 17일(월) 오후 7시,강당
* **묘원관리위원회의** : 19일(수) 오후 7시
* **요셉회 월례회의** : 23일(주일) 교중미사 후

✤ 묘지사용 연장 기부금 공고
* 2018.08.22.현재, 사용 만료일 지난 묘는 묘지사용 연장기부금의 3% 지연금 부과 (2019.08.22.일까지 3%, 이후 상향됨)
* 이후 만료되는 묘는 만료일 3개월 이내에 연장 신청해야 하며, 신청 지연 기간에 따라 3%~8%부과됩니다.

✤ 우리들의 정성 (9/3 ~ 9/9)

교무금 : 4,010,000원(53세대)
감복조,강성대,강오장,곽영환,권영숙,기혜연,김봉순,김숙자,김연순,김용겸,김용철,김정순,김태수,김형동,박부영,박용신,백숙자,석지윤,손윤환,신복술,신순민,양순애,양인애,오원석,윤병년,이경숙,이동희,이만춘,이미화,이상도,이영길,이의상,이이순,이종성,이춘무,이춘오,이태호,이한복,이헌도,이혜선,임성재,임영욱,장영배,장영호,장일권,정강순,정태원,정한섭,조동옥,최진욱,하재권,황경윤,황정숙

주일헌금 : 2,186,000원
1만원권 * 56장=560,000원
5천원 * 138장=690,000원
1천원 * 935장=935,000원
100원 * 10개=1,000원
미사참례 : 727명 / 1인 평균 : 3,007원
신자 수 : 2,475명 / 미사참례율 : 29.37%

감사헌금 : 180,000원(3명)

건축헌금 : 30,000원(3명)

성소후원금 : 160,000원(5명)

" 소통과 참여로 쇄신하는 수원교구 "

주임신부 : 배 경 석(요 셉)
총 회 장 : 권순태(대건안드레아)
사 무 실 : 031-662-6802
F A X : 031-663-7997
연령회장 : 010-3725-8133

송 현 성 당

성 정하상바오로

17730 평택시 경기대로 1376번길 60
E-mail: songhyeon@casuwon.or.kr

미 사 안 내			
평일	월	오전 6:30	평일
	수・금	오전10:00	
	화・목	오후 7:30	
주일	토	오후 7:30	토요특전
	주일	오전 7:00	주일오전
		오전10:30	교중미사
		오후 3:00	초 등 부
		오후 7:00	중고.청년

경 송현성당 설립 20주년 기념 본당의 날 축

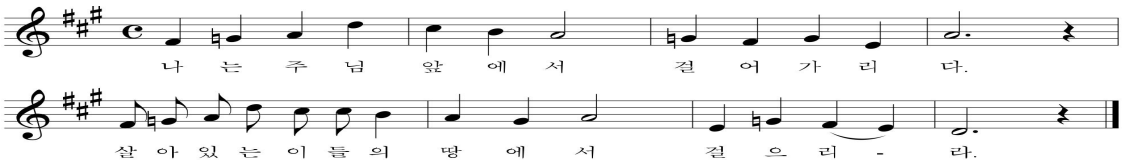

특별헌금 (2차 헌금) 안내
☞ 9월 16일 - 교구 특별사업비 후원 특별헌금

✚미사, 전례, 성사

▣ 한가위 합동위령미사 안내

일 자	미사 시각	비 고
9. 24(월)	07:00	미사 후 짧은 연도 및 분향
	10:30	

※ 우리보다 먼저 세상을 떠난 부모, 형제, 친척, 조상님들을 위하여 합동위령미사를 봉헌합니다. 한가위 명절에 조상님들을 위한 위령미사를 봉헌하는 것은 우리들의 본분입니다.

· 조상님들과 선종하신 가족들을 위해 **한가위 합동위령 미사예물을 정성껏 봉헌**해 주시고, 조기 귀향으로 합동위령미사에 참례 할 수 없는 교우 분들은 **사무실에 미리 봉헌**하여 주시기 바랍니다.

▣ 추석 다음날인 9. 25(화) 미사는 없습니다.

· 당일 본당 및 사무실을 개방하지 않습니다.

▣ 첫 영성체 어린이부모 교육 안내

· 일 시 : 10. 6(토) 15:00
· 대 상 : 첫 영성체 대상 어린이 가정의 부모 **(부모님 두 분 참석 필수)**
· 주 제 : 이야기꽃이 피는 생명의 말
· 장 소 : 지하1층 강당
· 강 사 : 가정교리연구소 장 마리(레베카)수녀님
☎ 문 의 : 첫영성체 교리교사 010-9453-1545

▣ 초등부 주일학교 은총잔치 안내

· 일 시 : 10. 21(주일) 어린이미사 후
· 장 소 : 성전 앞마당 및 주차장

※ 행사당일 어린이미사 시간변경 : 오후 2시

· 은총 잔치에 필요한 물품을 기증받고있습니다.
· 기증물품 종류 : 성물, 문구류, 장난감, 운동용품, 삼품권 등
☎ 문 의 : 초등부 교감 010-5670-1601

✚교육, 피정, 행사

▣ 예비신자 교리반 안내

주 일 반	주 일 오전 09:00	지하 예비자교리실

※ 예비신자분들을 위해 기도해 주시고, 교리반으로 인도해주십시오.

✚회의 및 모임

· 전례분과 월례회의 : 9. 18(화) 20:30
· 소공동체분과 구.반장 월례회의 : 9. 20(목) 20:30
· 포콜라레 : 9. 21(금) 20:00
· 성소분과 월례회의 : 9. 23(주일) 11:30

✚구역별 봉사안내

구 역	본 당 청 소
아주.미주2, 스위첸,우곡	9. 15(토) 09:00
점촌.부영, 부영	9. 22(토) 09:00
지난주 본당 청소 봉사해주신 건영.미주1.현대, 우성.한양 구역 신자 분들께 감사드립니다.	

교무금 : 신협 131-002-040386 송현성당 / 우리은행 1005-002-112024 (재)천주교수원교구유지재단

교무금 납부는 자선행위가 아니라 '신자들의 의무'이며, '하느님 백성으로서의 본분'입니다.

수리동성당

[성 요한 사도 복음사가]

www.srcc.or.kr

15867 경기도 군포시 수리산로 119

대표전화 031-396-3401 / 팩스번호 031-396-3402

주임신부	김상순 (프란치스코하비에르)
보좌신부	선진우(요한세례자)
총회장	이용인(에드몬드)

연령회 ☎ 010-2374-1871 / 010-9272-6577 / 010-3133-6030

2018 - 37호 (9월16일)

미사 안내	주일	토) 19:30, 일) 06:00, 09:00(중고등부), 11:00(교중), 15:00(어린이), 19:30(청년)
	평일	월) 06:00, 화) 10:00/19:30, 수) 06:00/10:00, 목) 10:00/19:30, 금) 06:00/10:00 토) 10:00 - 매월 첫 토요일은 성모신심미사
예비신자교리	4월입교반	주일 09:30 / 9월입교반 주일 09:30 / 수요반(10:40)

▣ 【순교자 성월】 특강(3회)

► **일시** : 9/18(화) 10:00 미사와 함께

► **주제** : "순교자의 삶"

► **강사** : 정종득(바오로)신부님

- 구산성지(전담)

"추석(9/24)" 미사 안내

- **9월24일(월)**은 우리나라 고유명절인 추석입니다. 먼저 가신 조상님들의 영혼을 위해 합동으로 미사를 봉헌하는 날입니다. 우리 모두 빠짐없이 미사에 참례하시어 감사의 마음과 우리의 바람을 주님께 간구합시다!!

† 미사시간 : 06:00, 11:00

▣ 추석연휴기간(9/24~9/26) 미사시간 및 사무실 근무시간

월/일(요일)	미사시간	사무실근무시간
9/24(월)	06:00/11:00	05:30~12:00
9/25(화)	19:30	18:00~20:30
9/26(수)	10:00	08:30~12:00

▣ 9/27(목) 10:00 미사 없습니다.

- 미리내 순교자현양대회 참가로 본당에서는 **10:00 미사가 봉헌되지 않고, 19:30분 미사만 봉헌되오니 착오 없으시기 바랍니다.**

▣ 특별 2차 헌금

► **9 /16(이번주일)** : 교구주일

- 교구 특별사업비 지원

▣ 미사 【독서단】 모집

- 평일/주일미사 독서자를 모집합니다. 하느님의 말씀을 정확하게 선포함으로써 미사의 은총이 더욱 풍성해 질 것입니다. 미사 독서에 관심 있는 분들은 연락 주시기 바랍니다.

☎ 전례 분과장 010-3340-6478

☎ 전례해설단장 010-2907-2685

▣ 평일미사 【반주자】 모집

- 하느님께서 주신 달란트로 평일미사에 반주봉사 해주실 분을 기다립니다. 반주 봉사를 통해 하느님의 사랑을 나눌 수 있는 좋은 기회가 될 것입니다.

► **문의** : ☎ 010-8639-8684

예비신자입교는 10월7일까지 가능합니다.

주변의 많은 이웃들이 하느님의 자녀로 살아 갈 수 있도록 전교 부탁드립니다.

▣ 묘향 지역 판매

► **일시** : 9/15(토) ~ 9/16(이번주일) 매 미사 전후

► **판매 품목** : 갓 김치, 백 명란젓, 낙지 젓

【본당소식은 간지1~4면에도 있습니다.】

기 타 전 례			
유아세례	3.6.9.12월 셋째 주 토요일 17:00	봉성체	주보공지 후 신청
전입교우면담	매 주일 10:00	혼배면담	사무실에 미리 신청

첫영성체를 안 한 자녀들의 축복 - 미사 중에 하지 않고, 미사 후 2층 성당로비에서 해드립니다.

천주교를 알고자 하시는 분은 본당신부님 또는 사무실에 문의하십시오.

예비신자 교리 시간 (10월말까지 예비신자 접수)		
주일	오 전	09:30
화요	오 전	11:00
	저녁반	20:15
유아세례 : 3/5/9/11월 첫토 11:00		
병자영성체 : 매월 첫째주 금 14:00		
혼인 면담 : 둘째,넷째주 화요일		

1994
성 장 베르뇌 시메온

수지성당

http://www.sujica.or.kr
용인시 수지구 수지로 265 (16818)

사무실	265-2101~2	FAX 265-2103
연령회장	김명자 체칠리아	010-4227-1544
총 회장	최기학 마티아	010-5260-2780
전교수녀	장 이레네오, 김 마리은혜	265-2106
보좌신부	유정원 프란치스코	265-2105
주임신부	김희강 루도비코	265-2104

미사 시간			
토	10:00 (첫째주) 15:30 (초등부) 18:30 (중고등부 및 특전)	월	06:30
		화	10:00 (첫째주) 19:30
주일	07:00 09:00 11:00 (교중) 17:00 (청년) 20:00	수	06:30 10:00
		목	19:30
		금	10:00 19:30

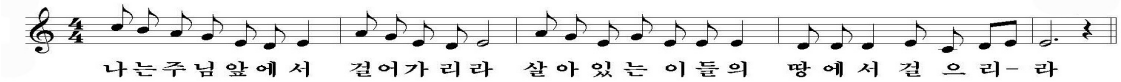

카카오톡 플러스친구 (성당소식)
수지성당 검색

+ 이번주 특별헌금 – 교구주일

+ 미사시간 변경 안내 (추석)

일 자	미 사 안 내
9.24(월) 추석	7시 / 11시
9.25(화)~26(수)	미사 없음

- **추석 상차림 예물 받습니다. (9.23까지 사무실접수)**
- 10시 15분부터 연도시작 / 미사 후 추석 차례상 차림
- 9.25(화)~27(목) 17시까지 성당문 개방하지 않습니다.

+ 생명수호(미혼모, 장애아동, 사각지대여성)와 외방선교 기금마련을 위한 사과판매가 있습니다.

- 일 자 : 9.15(토)~16(주일)
- 5Kg 1박스 3만원 / 14~20입

+ 선발예식(18년 10.27 세례예정자)

- 일 시 : 9.16(주일) 교중미사(대부모님 참석 필)
- 예식 후 지하식당에서 식사합니다. 지역장, 예비신자가 계신 구역장, 반장님들 꼭 참석바랍니다.

+ 반미사일정 - 매주 목요일 21시~23시

- 미사와 복음 나누기(쉬는교우, 형제교우 찾아가는 사목)

일자	지역	구역	반	장 소	연 락 처
9.20	5	한국	4	104-901	010-9340-4215
9.27	4	이스트2	2	108-801	010-9984-2225

+ 형제회 모임(노력 봉사 2째, 4째주 토요일 10시)

9.16 (주일)	5지역 - 현대구역		
	12시30분	103호 교리실	010-3341-1930
9.19 (수)	3지역 - 삼성4차,삼익,풍림,동아, CJ빌리지		
	19시 40분	107호 교리실	010 3740 5818
9.23 (주일)	8지역 통합 형제회 모임 - 현대성우,주공9,동보3,4차		
	19시	105호 교리실	010-8740-7826

+ 소공동체 1단계 교육(대상 : 소공동체 봉사자)

1차	9.20(목)	14:00~15:00	101호
2차	9.21(금)	14:00~15:00	101호
3차	9.29(토)	10:30~12:00	2층 소성당

+ 치매무료 선별검사

- 대 상 : 만 60세이상 수지구민(58년생 이상)
- 일 시 : 9.19(수) 10시 미사후
- 장 소 : 성당 1층 소공회의실
- 문 의 : ☎ 010-7757-9045 사회복지

봉 사

+ 성당청소

- 9.18 (화) : 9지역 (진흥/상록)
  가정의 모후 Pr. / 거룩하신 어머니 Pr.
- 9.20 (목) : 1지역 (삼성1차1,2/한성1,2/건영)
- 9.25 (화) : 추석연휴로 인하여 청소 없습니다.

+ 주차 / 전례

- 9.16 (주일) : 9지역 (진흥/상록/태영1차1,2/태영2차)
- 9.23 (주일) : 1지역 (삼성1차1,2/한성1,2/건영)

전 입 (8.27~9.02) - 사무실 신청

이선구	노엘	주공9/1-2	권순범	마르띠노	주공1/1-1
김소연	로사	이스트1-1	신정호	요셉	주공1/1-1
주진우	베드로	우성-2	조재선	엘리사벳	보원-5

교무금 자동이체 우리은행 계좌번호 760-203812-13-002 예금주 : (재)천주교 수원교구유지재단
자동이체 시 책정자명과 세례명을 꼭 기입하여 주세요. 책정자명과 입금자명이 같아야 합니다.

♣ 미 사 시 간 ♣	수 진 동 성 당	※ 예비신자 교리 ※	
†주 일 : 06:30(성 인) 10:30(교 중) 19:00(청 년) †토요특전 : 18:00(초·중·고) †새벽미사(06:30) : 월 †아침미사(10:00) : 수 · 금 †저녁미사(19:30) : 화 · 목	**- 노동자의 모범이신 성 요셉 -** **주임신부** : 조 태 구 (대건안드레아) **전교수녀** : 홍 미 라 (루 치 아) · 정 은 주 (스 텔 라) **사 무 실** : 751-1936 F A X : 754-7347 **총 회 장** : 010-5325-0487 **연령회장** : 010-9590-1372 **주 소** : 경기도 성남시 수정구 탄리로 39 (13331)	화	오후 8:30
		목	오후 8:30
		일	오전 9:00

▣ 오늘은 교구주일 특별헌금 있습니다.

▣ 예비신자 입교식 (환영식)

· 일시 : 9월 16일(주일) 오전10시30분(교중미사 중)
* 많은 분들이 입교할 수 있도록 기도와 활동바랍니다.
* 미사 후 4교리실에서 예비신자 환영식이 있습니다.

▣ 추석 연휴 전례 안내

9/ 24(월)	9/ 25(화)	9/ 26(수)
추석 한가위 오전 10시30분	미사 없음	미사 없음

- 9월 24일(월)은 우리 고유의 명절 추석입니다. 추석미사는 감사와 청원, 조상을 위한 합동위령미사로 봉헌합니다. 합동미사예물을 정성껏 준비하시고 고향 가시는 분들은 미리 사무실에 봉헌해주시기 바랍니다.
- 미사 전 오전 9시40분부터 연도 시작합니다.

▣ 병자 영성체 : 9월 21일(금) 오후 1시

9월 16일(주일)까지 사무실에 신청하시기 바랍니다.
※ **구역장, 반장님**께서는 미리 환자를 방문하여 신청하시고 병자 영성체 시간에 참석하시기 바랍니다.

▣ 정병원 미사

· 일시 : 9월 29일(토) 오후 3시
· 장소 : 정병원 지하3층 대강당

▣ 여정 성경 공부반 접수

· 내용 : 「일반 여정」 시서와 지혜서
· 수업 : 8월 넷째 주부터 매주 화요일 미사 후
· 문의 : 여정 반장 김숙자(효임골롬바) 010-7105-7797

▣ 성모 발현 성지순례 54일 기도

· 기간 : 8월 15일(수) ~ 10월 7일(주일)
* 순례일정 : 2018년 10월 8일(월) ~ 20일(토)
* 순례지역 : 성모 발현 성지(파티마, 루르드, 바뇌 등)
* 성지순례 준비위원장 권미자(안나) 010-5703-1722

▣ 2018년도 2학기 초·중·고등부 주일학교 등록

대 상	초등부	유치부(6~7세) ~ 초 6학년
	중·고등부	중 1학년 ~ 고 3학년
등록비	1자녀	30,000원
	2자녀 이상	50,000원

- 문의 : 초등부 교사회 010-3136-6232
중·고등부 교사회 010-5312-2655

▣ 남한산성순교성지 순교자 현양대회

· 일시 : 9월 22일(토) 오전 10시30분
· 장소 : 남한산성 순교성지 야외미사 터
· 주례 : 문희종(요한세례자) 주교와 성남지구 사제단
* 미사도구, 묵주, 도시락 개인 지참
* 버스 2대 교보빌딩 앞 오전 9시30분 출발

▣ 교적정리 : 반장, 구역장님은 관할 구역 내 신자 중 전출(이사)자, 거주미상자 및 세대별 출가한 자녀의 교적을 정리하여 주시기 바랍니다.

▣ 미사 전례와 성당 청소 : 교중미사 후 청소합니다.

금 주(9월 16일)	신흥구역 1, 3, 4반
9월 23일	신흥구역 5, 6, 9반
9월 30일	신흥구역 2, 7, 8반

▣ 우리들의 정성 (2018. 9. 3 ~ 2018. 9. 9)

교 무 금	4,655,000	주 일 헌 금	1,893,000
성소후원금	137,000	헌 화 회 비	34,000
감 사 헌 금	명 순 덕(엘리사벳) 50,000 이 정 애(마 리 아) 50,000 최 인 영(안 나) 50,000 익 명 50,000		

순천의료재단 CHUNG HOSPITAL **정 병 원**
종합병원 내과/외과/정형외과/신경외과/소아청소년과/재활의학과/산부인과/진단검사의학과/마취통증의학과
- 응급의학과 전문의 4명 24시간 진료
- MRI/CT/디지털X-RAY/내시경/초음파
스카이빌요양원 전문요양원/원스톱토털케어
정병원 750-6000 스카이빌요양원 750-6060

라식 수술 전문 안과
백내장/엑시머/라식/시력교정
연 세 안 과
원장/안과전문의 이종훈(베드로)
☎ 721 - 0075
중앙시장 사거리 SR프라자 3층

손 치 과
인공치아(임플란트) · 심미보철
틀니치료 · 치주치료
원장 손혜정(베로니카)
☎ 757 - 2858
중앙시장 농협 옆 창도빌딩 4층(주차시설완비)

사람 중심의 희망 금융!!
성남중앙신협
저축도~ 대출도~
모두가 부자 되는 그날까지
성남중앙신협이 함께 합니다.
☎ 756 - 6181

천주교를 알고자 하시는 분은 이웃 천주교 신자들 또는 사무실에 문의하십시오.

미사시간 안내	
토 요 일	오후 3시 (어린이) 저녁 7시30분 (중,고등부)
주 일	새벽 6시 (새벽) 오전 9시 (성인) 오전11시 (교중) 저녁 7시 (청년)
평 일	새벽6시 - 월 오전10시 - 수,목,금 저녁7시30분- 화,수,목

시화성비오로 성당

15025 시흥시 정왕신길로 139번길 24

홈페이지 : www.shpaul.or.kr

사무실: ☎031-431-0537/ 팩스: 431-0536

·매월 첫토요일 10:00 성모신심미사(생명미사)

고 해 성 사	매 미사전 30분

주임신부 : 김기원(요한사도)
보좌신부 : 성진호(미카엘)
전교수녀 : 김(세실리아)
총 회 장 : 정순두(미카엘) 010-8764-4920
연령회장 :010-6336-6327

2018년 교구표어 : 신앙의 기쁨! 젊은이와 함께!

연중 제24주일 화답송 (나)

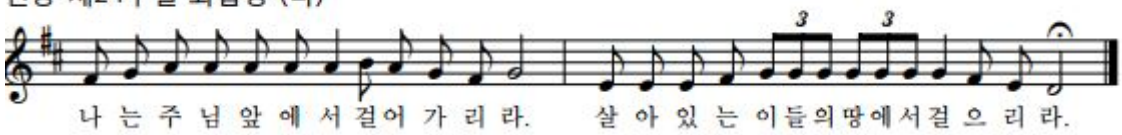

▣ 추석 합동위령 미사 안내

-일시: 9월 24일(월)11시
-연도: 10시 30분부터 연도 바칩니다.
-합동미사예물은 정성껏 미리 봉헌 바라며
-기부금 영수를 원하신다면 교무금 통장과 함께 예물봉투에 성명과 세례명, 구역명을 정확하게 기재하셔서 9월 23일(주일)까지 접수바랍니다.
- 미사 후 추석 상차림은 없습니다.
-당일 버스운행 없습니다. 착오없으시길..

▣ 추석 연휴기간 미사 안내

-9/22(토)어린이 미사는 없으며
-저녁(특전)미사는 성인미사로 봉헌됩니다
-9/25(화), 9/26(수) 평일미사는 기존과 동일하게 봉헌됩니다.

▣ 2019년도 달력 광고 모집 안내

-접수: 10월 말일까지
-개수: 선착순 10개
-광고비: 35만원(연말 기부영수 포함)

▣ 주간 본당행사 및 모임 안내

차축복: 토요일 저녁미사 후
집축복, 상가축복: 목요일
혼배면담: 사무실 서류준비 안내후 면담 접수

♡서로보면 반갑게 인사하기♡	
울뜨레야 월례회의	9/18(화)저녁미사 후
남성소 지역장 월례회의	9/20(목)저녁미사 후
제분과 위원 월례회의	
여성소 구역, 반장 교육	9/21(금)미사 후

▣ 주일미사 참례 현황

주일	8/19	8/26	9/2	9/9
총신자수	4,871	4,867	4,862	4,868
참례자수	1,207	1,187	1,164	1,174
참례율	24.8%	24.3%	23.9%	24.1%

▣ 특별헌금 안내: 9/16(교구주일)

주일헌금, 2차헌금 모두 교구 특별사업비

▣ 2018년 교무금 봉헌 현황

총세대수	지난주 책정세대	총책정 세대	책정율	납부 세대
2,082	3	613	29.4%	578

전입 오신분은 사무실에서 교무금 책정 바라며, 은행 자동이체 신청은 본인 거래 은행에서 직접 신청 바랍니다.(우리은행: 1005-001-149375 천주교수원교구)

▣ 교우 여러분의 봉헌에 감사드립니다. (9/3~9/9)

주간수입		주간지출	
교 무 금	6,805,000	선 교 비	2,089,700
주일 헌금	4,465,600	교 육 비	580,900
감사 헌금	160,000	자 선 비	1,000,000
합동미사예물	960,000	일반관리비	441,320
기타 헌금	350,000	부 담 금	1,727,000
후 원 금	60,000		
합계	12,740,600	합계	5,838,920

***감사헌금**
권순례(마리아) 1만/ 이지은(안나) 5만원
이민구 10만원

***현금과 예금**(9/9재) 37,544,865원

천주교를 알고자 하시는 분은 본당신부 또는 사무실로 연락 바랍니다.

주임신부 이인석(헤 로) 전교수녀 이 소화데레사 ☎ 070-4047-0355 총 회 장 최정원(시 몬) ☎ 010-3726-3133 연령회장 강영옥 루시아 ☎ 010-2310-4188	**시화성베드로성당** 시흥시 정왕동 1784-4번지 (15062) 경기도 시흥시 평안상가 5길14 (정왕동) 전 화 : 031)497-8275 / Fax : 031)497-8566 cafe.daum.net /speter 예비신자 교리 : 주일반	✞ 미사시간 안내 주 일 토 19 : 00 청소년. 초등 토요 저녁미사 주 일 일 09 : 00 일 반 / 11 : 00 교 중 평 일 월 : 06 : 00 평 일 수 · 금 : 10 : 00 평 일 화 · 목 : 19 : 30

소통과 참여로 쇄신하는 수원교구!
신앙의 기쁨! 젊은이와 함께!

연중 제24주일 화답송 (나)

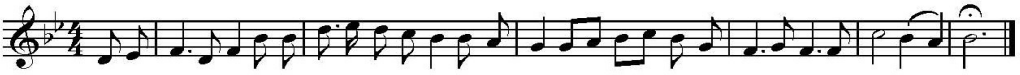

Copyright © 박원주. Administered by Holymusic. All rights reserved. Used by permission.

추석합동위령미사
일시 : 9월 24일(월) 11시 미사 전 연도
합동위령미사 봉헌, 예물은 사무실에 접수바랍니다

◎ 추석연휴 휴무
▸ 9월 25일(화)-26일(수) 휴무로 미사 없습니다.

◎ 성전봉헌을 위한 묵주기도 300만단 봉헌

(09/02) 봉헌누계	지난주 (09/09)	합 계
1.144.410단	850단+27.710단	1.172.970단

◎ 교무금 책정. 납부 현황(09월 09일 현재)

구 분	총세대수	책정세대	책정율	납부세대
교무금	678	264	38.9%	261

예비신자 입교 환영식
2018년 10월 07일(일) 교중미사
♣ 예비신자 신청서류는 사무실에 제출바랍니다.

◎ 2019년도 달력광고 안내
▸ 본당 달력하단에 광고 접수합니다. 관심과 협조바랍니다.
▸ 광고면 8면으로 선착순 접수합니다
▸ 광고비 : 200,000원 사무실에서 접수합니다.

◎ 연령회 성지순례 안내
▸ 일 시 : 10월 13일(토)
▸ 장 소 : 당진군 우강면 신리. 솔뫼성지
▸ 참가비 : 1만원(조속히 접수해주세요)

◎ 꾸르실료 교육 참가 (수원여성194차)
▸ 2018년 10월 04일(목)-07일(일)
▸ 참가자 : 천미록 유트바라 위해 많은 기도바랍니다.

◎ 제 단체 모임안내

모 임	일 시 및 장 소
연 령 회	9월 16일(일) 교중미사 후 / 성전
전례위원회	9월 18일(화) 저녁미사 후 / 교리실

◎전례 및 봉사안내

날짜 \ 장소	성 당	계 단	로비쉼터	화장실
금 주 (09.16)	대우.기타	정왕 2	영 남	건영 2
	미사안내 : 상아 탑Pr.			
다음주 (09.23)	유 천	정왕 4	정왕 1	푸르지오2
	미사안내 : 상지의 옥좌Pr.			

▸ **이 번 주 : 교구주일위한 1. 2차헌금**

◎ 지난주 우리들의 정성(09/03-09/09) 지난주 미사참례 : 326명

▸ 주일 헌금	1,071,000원	▸ 2차헌금	620,000원
▸ 교 무 금	1,910,000원	▸ 감사헌금	0원
▸ 사회복지	10,000원	▸ 성소후원금	220,000원
▸ 건축헌금	3,540,000원	▸ 후원금	0원

<건축헌금> 1만: 조양임 이영자 2만: 주원식 이충희 김화정 최은숙 3만 : 전명심 이금순 4만: 전춘자 송영석 김해영 5만: 권태진 7만; 정원희 천성모 9만: 안혜진 10만: 임은경 이승근 11만: 강인구 30만: 연정숙

☆ 한 번 더 기도하고, 한 번 더 봉헌하자 ☆

♧ 교 무 금 ♧

교회유지와 교회사업을 위해 교우들이 교회에 바치는 헌금으로 교무금은 개인이 아니라 가정을 단위로 해서 책정되며 모든 교우들에게 부여된 의무이므로 이를 실행하여야합니다. <출처 가톨릭대사전>

소망열쇠 · 설비
▸각종 보조키. 특수키
▸디지털 번호키,현관키
▸변기부속, 하수구뚫음
▸화장실 리모델링
▸수도꼭지, 누수
▸화장실 보수 공사
1179-7 ☎ 499-2626
리라 유치원 옆
박광성(사무엘)

남 도 밥 상
아구찜.탕. 수육
해물탕.생삼겹판.구이
해물섞어찜. 갈치조림
맑은아구탕.동태내장탕 등
성당 앞 (80m전방)
☎031-499-0246.2005
H.P: 010-9706-3389
대표 길향수(마리아)

두리 쌈밥집
돼지갈비.오리.백숙
쌈 채육. 점심특선메뉴
채소류 직접재배 농장제공
성당 앞 (50m전방)
☎031-432-0706
H.P: 010-9014-5758
대표:김성만.이금주(레지나)

시흥 명품관
옛수원갈비
꽃등심.생갈비.떼생이갈비
탕.차돌박이.육회.
삼겹살.돼지갈비.갈비탕.국수
전골.김치찐공 등.
성당 앞 (50m전방)
☎ 031-498-4393
H.P: 010-3625-3399
대표 : 박필수

어 부 의 딸
☞ 낙지 쭈꾸미연포탕
철판쭈꾸미. 문어숙회
쥐치.광어회새우전어
소라꼼장어구이 등 ☜
☎ 031-499-9172
H.P: 010-3933-9172
kbs당구장 맞은편
김인화(안토니아)

천주교를 알고자 하시는 분은 본당 신부님 또는 수녀님에게 문의하십시오.

신갈 성당

성녀 김효임 골롬바

http://www.singal.or.kr 용인시 기흥구 관곡로 35

주임신부:이동춘 바오로
보좌신부:윤범진 도미니코
본당수녀:이 경환프란치스코
오 타르실라
대표전화:281-4700, 4702
수 녀 원:281-4701

2018년은 새로운, 내적, 외적 복음화를 …

◉ 본당의 날 음식 바자회

· 일시 : 10월 21일(일)
· 장소 : 성당 마당
· 바자회 '물품 후원'(새 제품)을 받습니다.
· 개인 장기자랑(노래, 춤, 악기연주 등) 신청 받습니다.
· 많은 관심과 협조 바랍니다.

◉ 추석 미사 및 연휴 미사시간

날 짜	미사 시간	비 고
9월 23일(일)	오전 6시 30분 오전 11시 오후 7시 30분	09:00,16:00 미사없음
9월 24일(월)	오전 6시 30분 오전 11시	추석미사 전 연도있음
9월 25일(화)	오후 7시 30분	10:00 미사없음
9월 26일(수)	오전 10시	06:30 미사없음

· 추석 연휴로 미사시간이 일부 조정되오니 많은 양해 바랍니다.
· 추석 합동미사예물은 당일 미사 전에 봉헌하세요. 고향에 가시는 분은 사무실에 미리 봉헌하세요.
· 합동미사예물은 이름과 금액을 정확히 적어주시면 소득공제를 받을 수 있습니다.

◉ 대입 수험생을 위한 103일 기도

· 일시 : 8월 4일(토) ~ 11월 14일(수)
매일 저녁 8시 30분 / 장소 : 성전
· 준비물 : 수험생을 위한 100일 기도책, 성가책, 묵주

◉ 전입세대 가정방문, 집 축복 신청

· 매월 첫 토요일 오후 2시 ~ 5시

◉ 형제회 족구 대회

· 일시 : 9월 30일(일) 12:00~16:00
· 장소 : 산양 초등학교 운동장
· 대상 : 지역 형제회원 및 봉사자
· 형제회 회원들의 많은 참여를 바랍니다.

◉ 견진성사 신청 안내

· 일시 : 11월 4일(일) 오전 11시
· 장소 : 성전 / 견진교리 : 추후 공지
· 집전 : 제1대리구장 이성효 리노 주교님
· 신청 : 각 구역장 및 사무실
· 신청비 : 1만원(사진, 꽃사지, 명찰 등)
· 견진 대부모를 정하세요. 사무실에 비치된 견진 신청서를 작성하여 제출하세요.

◉ 우리들의 정성(9. 3 ~ 9. 9)

총 액		16,045,000원	
교 무 금	7,260,000	과년도교무금	80,000
주 일 헌 금	4,683,800	분 당 헌 금	2,388,200
성소후원금	93,000	사회복지후원금	50,000
감 사 헌 금	1,490,000		

황규영 : 100,000 / 황윤주 : 20,000
이명현 : 100,000 / 박경옥 : 100,000
박지영 : 50,000 / 이은정 : 30,000
바둑교실 : 50,000 / 꽃꽂이 : 40,000
최익환 : 1,000,000

◈ 이번 주일은 연중 제 24주일이며, 교구주일 2차 헌금과 분당을 위한 2차헌금이 있습니다.

예비자교리	성탄반 주일 9:00	**성 시 간**	매월 첫 목요일 오후 7시 30분
집축복신청	매월 첫 토요일 오후 2시 ~ 5시	**혼 인 면 담**	매주 토요일 오후 5시, 상의 후 결정
유 아 세 례	홀수달 둘째 토요일 오후 5시. 수시접수	**병자영성체**	매월 첫째 목요일 오후 1시

교무금 은행납부 : 1005-900-322987 천주교수원교구 우리은행 / 선책정 후납부 / 자동이체는 거래 은행에 문의
교무금 은행납부시 납부자 확인을 위해 꼭 이름과 세례명을 확인하여 납부해 주세요.(가족이름×, 설명 불필요)

◁ 미사시간안내 ▷	
주 일	07:00 (오전미사)
	10:30 (교중미사)
토요일	18:00 (학생미사)
평 일	06:00 (월)
	10:00 (수, 금)
	19:30 (화, 목)

성 장주기 요셉
신 둔 성 당

주임신부 : 정연진 베드로

sindun@casuwon.or.kr

사제관	070-4047-0923
사무실	031-637-6380
F A X	031-637-6389
주 소	이천시 양진로 114번길 19

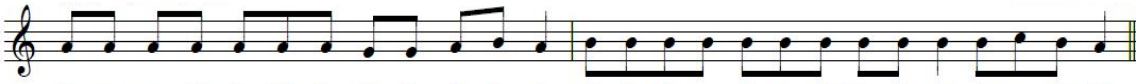

나 는 주 님 앞 에 서 걸 어 가 리 라 살 아 있 는 이 들 의 땅 에 서 걸 으 리 라

전례 및 봉사활동 안내

구분	토요일	주 일	
		오전미사	교중미사
금주해설	학생	조영희	유연숙
금주독서	학생	이명형, 안옥화	김유호, 김련
금주성가	입당 19 / 봉헌 342, 215 / 성체 154, 171, 503 / 파견 289		
지향기도	신 둔 4 구 역		
토요차량	9/22 신명철 (요한) 010-3716-8414		
주일차량	9/23 동순곤 010-2776-6718, 장문섭 010-5287-0753		

◈ 유아세례
- 9월 15일(토), 오후6시
- 김단아(권희 바르바라), 안서빈(그라시아) 축하드립니다.

◈ 전 신자 성지순례(본당의 날 기념)
- 일시 : 9월 16일(주일)
- 장소 : 순교성지 갈매못(충남 보령)
- 6시부터 본당 차량 운행합니다.

◈ 봉성체
- 9월 20일(목) 10:00
- 사무실 및 봉사자에게 신청해 주세요.

◈ 어린이 복사 모집
- 자격 : 첫영성체를 받은 초등 3학년~6학년 (성별무관)
- 신청기간 : 9월 14일(금)
- 문의 및 신청 : 모니카회장 010-8797-9157

◈ 추석 합동 위령 미사 안내
- 9월 24일(월) 오전 10:30
- 합동 미사 예물 봉헌이 있습니다. 사무실에 미리 접수하시기 바랍니다.
- '상장예식' 지참하시기 바랍니다.

◈ 성인 예비자 교리교육 안내
- 일시 : 9월 4일 ~ 2019년 4월 13일 매주 화요일 18:00~19:00
- 선교분과 010-4477-7750 문의 및 신청

◈ 행복 가정 상담
- 상담시간 : 8월 25일 토요일 오후 2~5시 사전예약 필수, 무료상담
- 문의 : 홍성남(라파엘라), 010-3159-9368

◈ 「참 소중한 당신」 홍보
- 일시 : 9월 22일(토) 18:00 9월 23일(주일) 07:00, 10:30
- 많은 관심 부탁드립니다.

◈ 청년회 모임
- 일시 : 9월 22일(토) 학생미사 후
- 장소 : 주일학교 교사실

◈ 이마트 지역단체 마일리지 적립
- 이마트 어플 다운(안내문 사무실에서 참고)
- 계산 후 영수증을 고객센터에서 적립

◈ 9월 월중행사
- 30일(주일) 반·구역장 월례회의, 전입교우 면담

◈ 우리들의 정성

구 분	9 / 3 ~ 9 / 9
주일헌금	1,035,000 원
주일 2차	1,000,000 원
교 무 금	965,000 원
건축헌금	630,000 원
감사헌금	김수덕(미카엘) 100,000 원
	권영선(루시아) 300,000 원
	안옥화(엘리사벳) 200,000 원
합 계	4,230,000 원

** 교무금 자동이체 (농협) 355-0028-0569-43 천주교수원교구유지재단

요일	독 서	복 음	화 답 송
17(월)	1코린 11,17-26.33	루카 7,1-10	주님이 오실 때까지 주님의 죽음을 전하여라.
18(화)	1코린 12,12-14.27-31ㄱ	루카 7,11-17	우리는 주님의 백성, 그분 목장의 양 떼라네.
19(수)	1코린 12,31-13.13	루카 7,31-35	행복하여라, 주님이 당신 소유로 뽑으신 백성!
20(목)	1코린 15,1-11	루카 7,36-50	주님은 좋으신 분, 찬송하여라.
21(금)	에페 4,1-7.11-13	마태오 9.9-13	그 소리 온 누리에 퍼져 나가네.

천주교를 알고자 하시는 분은 본당신부 또는 사무실로 연락 바랍니다.

신봉동 성당

(주보성인 : 성 오매트르 베드로)

용인시 수지구 신봉1로 241번길 20

사무실 : 261-7133 . 팩스 261-7134

연령회장 이영두 빠뜨리시오 010-8716-5261

주임신부 박두선 바오로

평일 미사	월	07:00	* 병자영성체 : 매월 첫 목요일 14시
	화.목	19:30	* 성시간 : 매월 첫목요일
	수.금	10:00	* 유아세례 : 짝수달 둘째 주일 교중미사후
주일 미사	토	첫토요일 10시(신심미사)	* 병자성사 : 수시
		15:00 (어린이)	* 차. 집. 상가축복 : 수시
		19:00 (중고등부)	
	일	07:00	
		10:00 (교중)	
		19:00 (청년)	

◎ 이번주일 2차헌금 : 교구 특별사업비

◎ 추석 합동위령미사 및 연휴기간 미사안내

9월24일(월)	11시	한가위미사
9월25일(화)~26일(수)	미사없음	

* 세상을 떠나신 부모님, 은인. 친척, 조상을 위하여 미사 30분전 연도가 있습니다.
* 추석합동위령예물 봉헌이 있습니다.

◎ 병자 영성체(봉성체)

- 일시 : 10월4일(목) 14시
- 신청 : 10월3일(수)까지 구역장. 반장은 성당사무실로 신청

◎ 성시간

- 일시 : 10월4일(목) 저녁 7시30분 미사후

◎ 본당10주년 기념미사 및 제단 마련을 위한 바자회

- 일시 : 10월7일(주일) 10시교중미사후
- 미사 장소 : 신봉중학교
- 참가 : 전신자 및 주민
- 연락처 : 채 체칠리아(010-9007-0873)

* 바자회에 기증품(새물품) 내 주시고 많은 관심과 협조 바랍니다.

** 당일 아침7시미사와 저녁7시미사는 없습니다.

◎ 유아세례 신청

- 일시 : 10월14일(주일) 교중미사후
- 신청 : 10월12일(금)까지 사무실
- 준비물 : 세례감사예물·초
- 대부모를 정하여 신청 하시기 바랍니다.

◎ 소공동체 봉사자 및 본당봉사자 성지순례

- 일시 : 10월16일(화)
- 장소 : 강화 일만위순교자 현양동산 · 갑곶성지
- 대상 : 소공동체 봉사자 및 본당 봉사자
- 연락처 : 채 체칠리아(010-9007-0873)

◎ 성가대 단원 모집

- 아름다운 성가로 봉사하실 성가대 단원을 모집합니다.
- 연락처 : 장 그레이스(010-4749-8323)
- 기간 : 10월31일까지

◎ 본당 사목회 총회장으로 봉사하실 분을 찾습니다

◎ 청소·전례·주차봉사 안내(1지역)

구 분	일 시	구 역
청소	9월 18 (화)	한일 · 벽산 · 한화 효성 · 우남 · 자이3차
봉헌 정리	9월 22(토) 19시 미사	한일 · 벽산 · 한화 효성 · 우남 · 자이3차
전례 안내	9월 23(주일) 10시 교중미사	한일 · 벽산 · 한화 효성 · 우남 · 자이3차
주차 봉사	9월 23(주일) 10시 교중미사	한일 · 벽산 · 한화 효성 · 우 남· 자이3차
제물 봉헌	9월 23(주일) 7시 미사	독서자
	9월 23(주일) 10시 교중미사	한일 · 벽산 · 한화 효성 · 우남 · 자이3차
	9월 23(주일) 19시 저녁미사	청년회

◎ 건축헌금 약정현황(9/9일 현재)

금주	세대	약정금액	
누계	421세대	약정총액	1.084,390,000

◎ 우리들의 정성(9/3~9/9)

항 목	봉 헌 금
주 일 헌 금	5,092,300
2차 헌금(건 축 헌 금)	3,055,500
교 무 금	8,750,000
건 축 헌 금	6,200,000
감 사 헌 금	300,000
엄기모10만. 유호빈10만. 김정애10만	
성 소 후 원 금	20,000
합 계	23,417,800

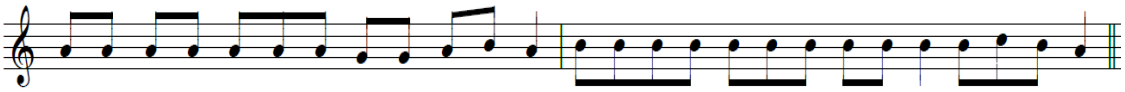

나 는 주 님 앞 에 서 걸 어 가 리 라 살 아 있 는 이 들 의 땅 에 서 걸 으 리 라

미사시간		신장본당	예비자 교 리	주일 : 09:30
토요특전	오후4시(어린이) 19:30(중.고등부)	하남시 신평로 73번길 38 사무실 794-7911 수녀원 794-7912 팩 스 793-4471 유치원 794-7949 방정규 연령회장 : 010-9459-5362		화 : 20:00
주일미사	06:30 09:00 11:00 19:30(청년)		유아세례	홀수 달 둘째주 토 17:00
평일미사	06:30 월.수.금 10:00 화.수.목.금.토 19:30 화.목		차 축복	수시로
			고해성사	매 미사 30분전

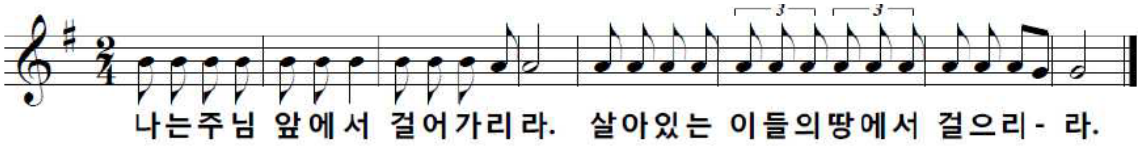

₽.오늘은 교구주일 특별헌금이 있습니다.

₽. 예비자 입교식!

예비자 입교식이 오늘 **교중미사 중**에 있습니다. 주변에 계신 분들 가운데서 성당에 관심 있는 분들에게 권유하셔서 한 분씩 인도할 수 있도록 노력해 주시면 감사하겠습니다.

₽. 보좌신부님 사제연수!

9월 18일(화)부터 20일(목)까지 박정근 신부님께서 사제연수를 가십니다. 연수중에 하느님은총 충만히 받고 돌아오시어 기쁘게 사목하실 수 있도록 기도 부탁드립니다.

₽. 수녀님 연수!

9월 18일(화) 추계 본당 전교수녀 연수가 있습니다. 교우분들의 기도 부탁드립니다.

₽. 레지오 전 단원 교육!

오늘 오후 1시부터 본당 3개 꾸리아 전 단원교육이 성당에서 있습니다. 레지오 단원들은 전원 참석하시기 바랍니다.

₽. 정자동 주교좌성당 주보축일 기념!

수원교구 정자동 주교좌성당 주보축일이 9월 20일입니다. 이날을 기념하여 기념미사를 봉헌합니다.

₽. 연령회 월례회의!

오늘 교중미사 후 베드로 바오로실에서 연령회 월례회의가 있사오니 회원분들의 참석을 바랍니다.

₽. 교구 성경잔치 참가 안내!

교구성경경시대회 및 암송대회 참가 희망자는 사무실에 오셔서 신청서를 작성해 주시기 바랍니다.

₽. 성사표 상시 준비!

고해소 앞에 빈 판공성사표를 비치해 두었습니다. 성사표에 이름과 세례명 주소 연락처를 기재하시고 성사 보실 때 제출해 주시면 판공성사로 인정이 됩니다. 개인 참회예절 코팅지가 고해소 앞에 비치되어 있으니 참회 후 고해성사 보시기 바랍니다.

₽. 추석합동위령미사안내!

추석을 맞이하여 세상을 떠나신 조상, 가족, 친지, 친구, 은인 등의 영혼을 위하여 합동위령미사를 봉헌합니다. 위령자분들의 성함을 작성하여 제대 앞에 모셔 놓고 분향예절을 함께 합니다. 따라서 가급적이면 미리미리 위령미사를 신청해주시기를 청합니다. 위령자분들의 명단을 미리 작성해야하기 때문입니다. **미사는 새벽미사와 11시 미사** 두 대가 봉헌됩니다. **10시 30분에 합동연도**를 합니다. (연도책 지참요망)

※ 24일(추석) 오후에는 성당문을 잠그고, 25일(화) 사무실 휴무입니다. 협조 부탁드리며 레지오 시간을 조정해 주시기 바랍니다.

₽. 평일미사 반주 봉사자를 모집합니다!

평일미사 반주자를 모집하오니 봉사를 원하시는 분은 사무실로 접수해 주시기 바랍니다.

자격요건 : 피아노 체르니 30번 이상
평일 오전, 오후 미사 반주 가능하신 분

※ 오르간 교육 예정

₽. 각 단체 양식을 사무실 메일로 청합니다!

본당의 모든 단체에서 쓰시는 단체의 양식을 (회칙과 예산편성양식, 기안용지, 지출결의서, 행사보고서, 결과보고서, 결산보고서 등) 단체명으로 메일을 보내주시기 바랍니다.

메일주소 : sinjang@casuwon.or.kr

₽. 솔파크 형제모임!

때: 9월 21일(금) 19시 / 곳: 아파트 관리사무실

₽.진모루구역 형제모임!

일시 : 9월 22일 (토)19시
장소 : 203동 2505호 민경식(안셀모)형제님 댁

₽. 우리들의 정성!

교 무 금 : 6,578,000 **주일헌금 :** 4,611,000

감사헌금 : 전창원(20), 안은영(5), 박춘자(10), 고영자(5), 엄은주(5), 이옥선(10), 김종모(10), 홍소라(10),

신흥동 순교자들의 모후 성당

주임신부 표 창 연 (프란치스코)

총회장: 박민수(갈리스도) 전교수녀: 이 산딜라 수녀 유치원: 박 펠리노 수녀

우)13259 성남시 수정구 공원로 432 ☏ 744-0265.FAX 733-2616. 유치원 732-4534

"소통과 참여로 쇄신하는 수원교구! 신앙의 기쁨! 젊은이와 함께!"

2018년도 본당복음화 실천 방향: "말씀"의 힘으로! "신앙"의 기쁨을!

추석 '한가위' 위령 합동미사

일 시: 9월 24일(월) 11시

10시 30분부터 조상님과 먼저가신 분들을 위한 연도를 바칩니다.

미사예물은 성전뒤편 봉헌함에 넣어주세요.

♣ **오늘의 헌금**
주일헌금과 교구주일 특별봉헌금

♣ **소공동체 모임**
소공동체 게시판/현관 참조

♣ **청년 모임(임시)**
매주(토) 18:30~ (친교실)

♣ **2019년도 본당달력 후원 광고모집**
후원광고면수/10칸 후원비/년/30만원

♣ **지하주차장 이용안내**
주요봉사자 지하 3층 이용 권고
미사 전, 후 빠른 출차와 타 차량 통행배려
식당입구 주차제한(경광등 울림)

♣ **남한산성 순교성지 관리인 채용**
세례 후 3년/견진자/65세 이하/1종 면허
이력서/교적사본/가족증명/면허, 자격사본
본당신부님 추천서

주요 전례 및 행사

♣ **유아세례 신청 - 만7세 이전**
일정: 매월 첫 토요일 18시
신청서-사무실 앞(가족관계증명서 첨부)

♣ **수정노인복지관 미사** = 9월 20일(목)
매월 3주차 목요일 14:00

♣ **남한산성 순교자 현양대회**
9월 22일(토) 11:00 야외 미사터
주례: 문희종 주교님과 지구 사제단
준비: 식사, 미사도구, 묵주

♣ **지역 전례 및 청소안내**

교중 지역 전례		본당 청소	
09월 16일	절제지역	09월 22일	온유지역
09월 23일	온유지역	09월 29일	호.사지역

♣ **주간 미사 참례 현황**(9월 03일~9월 09일)
총신자수: 1,931명 참례대상자수: 1,929명(거주미상 제외)

평일 미사	월	화	수	목	금	토	합계
	39	81	80	72	98		370

주일 미사	청소년 미사	어린이 미사	교중 미사	합계	참례율
	100	200	340	640	33.17

♣ **우리들의 정성된 봉헌**(9월 03일~9월 09일)
- 교 무 금: 68건 3,335,000원
- 주일헌금: 1,930,200 ● 특별헌금: 1,170,000
- 성소후원금: 건 ● 미사예물 16건 380,000

♡ 감사헌금 및 후원금(8건) 370,000원
권정이 10,000 정민웅 10,000 추우록 10,000
김용석 40,000 가톨릭다이제스트 50,000
장미자 50,000 김정숙 100,000 김미영 100,000

미사 전례 안내 고해성사: 매 미사 30분전
토요일: 오후 7:30(청소년 미사)
주 일: 오전 9:00(어린이 미사) 11:00(교중미사)
평 일: 월/오전 6:00 화.목/오후 7:30 수.금/오전 10:00
성시간: 매월 첫(목) 미사 후
성모신심 미사: 매월 첫(토) 10:00
※ 미사 예물은 사무실로 접수하세요.
사용하신 성가책은 제자리에 가져다 놓아주세요.

교무금 납부 계좌: 신협 131-000-907557
예금주: 유지재단(신흥)
납부자 이름/세례명으로 이체하시기 바랍니다.

민트치과
임플란트/치아교정
사랑니 발치
이마트 사거리 농협건물 3층
원장 기동하(라파엘)
☎ 755-5033

JK그룹
[주] K&J. C [주]JK제약
콘텍트 렌즈앤
"DREAM EYE"
윤 마카엘, 강 마카엘라

종합부동산
토지전문, 분양, 매매
한 번 맺은 인연 소중히 여기겠습니다.
봉두나(안나), 김성희(아델라)
☎ 02-540-4266
010-3365-4266

초등 2학년 모집
공부방법+공부습관
영어로 잡기!!
웰라 잉글리쉬
신흥3동 자치센터 뒤편
추 로사리아 010-9042-4669

엄마의 마음으로...
누 리 맘
신생아, 산모케어 베이비시터 급구
정부지원사업 4대보험, 퇴직금
김은봉(카타리나)
010-3355-7361

주임신부 : 신동호(다윗) 전교수녀 : 엄율리엣다 김클라라 031-694-5503 총 회 장 : 전명심(안토니오) 연령회장 : 한부석(안토니오) 010-5332-2491	**아미동성당** **성 이문우 요한** 17333 이천시 부발읍 경충대로 2050번길 192 홈페이지 : http://www.amidong.or.kr E-mail : ami@casuwon.or.kr 사무실 : 694-5501, FAX : 694-5504	♣ 미사 시간 안내 ♣ 주일 : 오전9시, 오전11시(교중) 토 : 오전10시(첫주, 성모신심) 오후3시(어린이), 오후7시(중·고등,청년) 평일 : 월 오전6시 화·목 오후7시 수·금 오전10시
예비자교리 : 주일 오전 9시30분 고해성사 : 미사전 30분 유아세례 : 매월 첫주 토요일		병자영성체 : 매월 마지막 목요일 차축복 : 상시 집,가게축복 : 상시

총신자수	미사참례자	미사참여율
1,946명	550명	28.26

◎ 전례 및 행사 안내

9월 16일(일) 10:00	평단협 월례회의
9월 20일(목) 미사 후	울뜨레야 월례회의
9월 23일(일) 10:00	제분과 월례회의
9월 24일(월) 11:00	**한가위 위령합동미사** - 합동미사 예물 봉헌 있습니다.
9월 27일(목) 미사 후	상임위 월례회의
9월 28일(금) 14:00	병자영성체

◎ 전례봉사 안내

일시	교중미사해설	전례	안내봉사	청 소
9.16	이성우(베드로)	사동3	사동3형제회	성우2
9.23	어경숙(논 나)	사동4	사동4형제회	사동1
9.24	이인숙(요셉피나)	-	-	-
9월 청소봉사 : 창조주의 모후 Pr.				

◎ 교무금 자동이체 계좌 안내

농협 : 233072-51-019648 천주교수원교구유지재단
※ 입금자에 "성명 + 세례명"으로 기재 바랍니다.

◎ 우리들의 정성

· 주일헌금	2,121,500	· 교무금	5,055,000
· 감사헌금	박노정 300,000, 심애숙 100,000, 익명 100,000		

◎ 특별 봉헌금 안내

9월 16일	교구주일

※ 9/18(화)~19(수) 동안 주임신부님 교구 추계사제연수로 본당에 미사가 없습니다.

※ 9/18(화)~21(금) 동안 사무장 휴가로 사무실을 열지 않습니다. 20(목)~21(금) 동안의 미사 봉헌 예물은 16(일)까지 접수해주시기 바랍니다.

※ 견진성사자(성인) 사진 성당 로비에서 찾아가세요.

※ 교구 순교자 현양대회 참가 안내
- 장 소 : 미리내 성지
- 일 시 : 9/27(목), 10:30~16:00 **(9시 본당 출발)**
- 접 수 : 9/16(일) 까지, 주일 로비, 평일 사무실
- **9/27(목) 당일 본당에 미사가 없습니다.**

※ 9월 병자영성체 안내
9월 병자영성체는 **9/28(금) 오후 2시부터** 입니다. 사무실로 신청하시고 변동사항 있으시면 미리 연락 주시기 바랍니다.

※ 본당설립 20주년 기념 성가 경연대회 안내
- 주제 : "감사드리며 그분 앞으로 나아가세. 노래하며 그분께 환성 올리세." (시편 95,2)
- 일시 : 10/14(일) 10:30 ~ 16:30

※ 2019년 본당 달력 광고 접수 안내
- 광고비 : 20만원
- 접 수 : 9/30(일) 까지, 선착순 10명, 사무실

※ 추석 연휴 미사 시간 안내

일자	미사 시간
9.24(월) 추석	11시
9.25(화)	미사 없음
9.26(수)	10시

※ 전입을 환영합니다! (9/3~9/9)

세대주	구역	세대주	구역
최창식(야고보)	장록	차병섭(요셉)	성우1

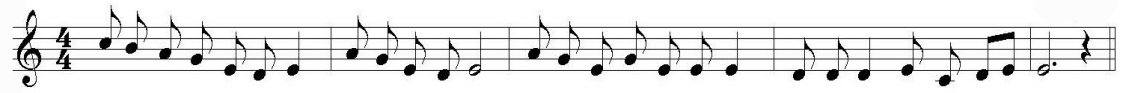

나는주님앞에서 걸어가리라 살아있는 이들의 땅에서 걸으리-라

드로우뮤직 뮤지컬 스튜디오
신하리 394-10 103호(경충대로2257,24)
원장 : 김효남(모니카) ☎ 694-9211
* 뮤지컬, 연기 전문학원
* 성인 피아노 레슨
www.instagram.com/mmonica_kim

안경박사
CGV 맞은편 ☎ 633-6006
※신자분 특별세일
장준희(루돌프)

송월타월 이천대리점
이천시 중리동 세람저축은행 옆
☎ 632-5500
포털검색 : 송월타월이천대리점
오도환(요한)·강영애(베로니카)

민내과 의원
진료과목 : 내과, 소아과, 종합검진, 수면내시경, 초음파
라온펠리스 옆 산림조합 3층
031-635-5714, 010-5365-7960
이정민 다미아노

부 산 복 집
중리동 180-6(중리천로 40)
이천성당 밑 공용주차장 옆
031-636-2253, 010-3349-6516
문희수(바오로), 김금안(마리아)

IQ 창의센터
체스&MSO(창의 사고력 게임)
사고력 수학(시매쓰,팩토,스쿨수학,도형)
아미초등학교 옆, 010-4830-9588
최선경 레지나

아주대학교 병원 지하2층 종교실 옆

천주교 원목실

http : //cafe.daum.net/ajou5419 //이메일:ajou5419@hanmail.net

수원시 영통구 원천동 // 구내5419 *010-3332-5419 (직통)219-5419

미사	주일	10 : 30 아주홀(지하 1층)
	목요일	17 : 30 종교실(지하 2층)
성사	봉성체 병자성사	주일, 목요일(오후 3시30분부터 시작)
	고해성사	미사 전, 후

성체 조배 실 (종교실 옆) - 24시간 개방
장례식은 본당에 의뢰하시고 불가할 시
연락처 : 010-3332-5419
원목신부 : 류희구 안셀모신부(상주안함)
원목수녀 : 유 아가타 수녀(상주안함)
09:00~17:00 면담, 방문(월,수요일 휴무)

****

복음 : 마르 8,27-35

"그러면 너희는 나를 누구라고 하느냐?" 하고 물으시자, 베드로가 "스승님은 그리스도이십니다." 하고 대답하였다.

♥ 미사가 가장 큰 기도입니다. 하느님의 현존을 느끼고 그리스도의 몸을 내안에 모심으로 생명을 얻는 것입니다. 미사에 참례하시기를 기다립니다.

※ 환자복, 링거 줄, 휠체어 그대로 오세요.

축

추 석

추석명절 합동미사는 하루 전
23일 주일에 봉헌됩니다

♥다음 주 전례는 정 지나(골롬바)님입니다

♥ 수술 전에 병자성사를 원하시는 분은 미리 원목실로 연락해주시기를 바랍니다. (지하2층 종교실 옆 천주교 원목실)

♥ 병자성사, 대세와 봉성체는 미리 봉사자나 수녀님께 신청해주세요.

♥ 입원하신 신자 분들은 원목실로 연락주시면 수녀님과 봉사자들이 방문하시고 기도와 대화로서 함께 해줍니다.

♥ 복음 단상 : 인간은 마음의 흐름과 마음이 원하는 배경, 각자 소질에 따라 식별한다. 또 그에 따라 자신에게 적합한 것을 바라고 선택한다. 모든 사람은 각기 자신만의 방식과 삶으로 사물을 다양하게 바라본다. 베드로 역시 자신의 방식으로 그리스도에 대한 신앙고백과 반박을 했다. 베드로는 자신이 누구냐고 묻는 예수님 질문에 "스승님은 그리스도이십니다."하고 답했다. 하느님의 일을 염두에 둔 고백처럼 들린다. 하지만 베드로는 "사람의 아들이 고난을 겪고 죽임을 당하셨다가 사흘 만에 다시 살아나셔야 한다."는 예수님 가르침에 반박했다. 주님은 베드로에게 "사탄아, 내게서 물러가라. 너는 하느님의 일은 생각하지 않고 사람의 일만 생각하는구나."하며 꾸짖으셨다.

그렇습니다. 하느님이 아니라 사람의 일만 생각하는 자는 사탄이다. 우리도 그리스도를 인간적 시선으로 바라볼 때가 있다. 잠시 사람의 일만 생각한 베드로처럼 주님으로부터 물러가야 하는 사탄이 될 수 있다. 우리는 하느님께서 바라시는 변화를 두려워한다. 하지만 그리스도처럼 하느님의 일을 생각하며, 자신을 버리고 십자가를 져야 한다. 그러면 삶에 큰 변화가 오고 회심이 일어난다. 주님께 가려면 자신을 버리고 제 십자가를 지고 따라야 한다는 진리를 보여준다. 세상의 변화는 자신의 십자가를 짊어질 때 일어날 것이다. 아~멘

	미 사 시 간
주일	학생미사 : 토요일 저녁6시 주일미사 : 오전9시, 11시 청년미사 : 주일 저녁7시
평일	월요일 : 오전 6시 화, 목 : 저녁 7시30분 수, 금 : 오전 10시

안녕성당(성 요한 마리아 비안네)

18325 경기도 화성시 효행로 592-6(안녕동)

주임신부 : 장 유 (스테파노)
총 회 장 : 최주현 (요한사도)
연령회장 : 김덕진 (요셉)010-8885-4130
사 무 실 : ☎ 225-0909, FAX : 225-2535

- **성모 신심미사**
  매월 첫(토) 오전10시
- **성시간**
  매월 첫(목) 저녁미사 후
- **병자 영성체**
  매월 둘째(수) 오전11시부터
- **유아세례**
  3,6,9,12월 첫(토)저녁7시
- **축복식(집,차), 가정방문**
  수시접수(사무실)

● 주임사제 추계사제연수

- 일시 : 9월 18일(화) ~ 9월 20일(목)

* 사제연수 기간 중 본당 평일미사는 없습니다.

* 사무실은 정상 운영합니다.

● 본당의 날 행사 안내

- 일시 : 10월 21일(주일) 10:00~16:00
- 장소 : 필봉 초등학교

* 올해 본당의 날 행사는 한마음 체육대회로 진행될 예정이며, 준비운영에 필요한 찬조 후원금을 봉헌 받습니다. 교우 분들의 많은 관심과 적극적인 참여를 부탁드립니다.

● 한가위 합동위령미사 안내

- 일시 : 9월 24일(월) 오전 11시, 저녁 7시

* 합동미사예물 있습니다.

* 10시 30분부터 연도 있습니다.

* 당일 새벽미사 및 오전 차량운행은 없습니다.

● 추석 연휴기간 미사 안내

* 9월 25일(화)~26일(수) 평일 미사 있습니다.

* 연휴기간 전례단 / 제의방 봉사자들은 쉽니다.

● 초·중고등부 주일학교 임시 휴교 안내

- 날짜 : 9월 22일(토)

* 추석연휴 관계로 주일학교 교리는 없습니다.

* 저녁 6시 학생 미사 및 차량운행은 있습니다.

● 9월 청년 신앙교육 및 그룹 나눔

- 일시 : 9월 30일(주일) 20:30
- 장소 : 청년 회합실
- 대상 : 20세~40세 청년 신자 누구나
- 준비물 : 성경책(신구약 합본), 필기도구

* 날짜가 기존 23일에서 30일로 변경되었습니다.

● 성당청소 참여에 관한 본당 신부 지침

* 안녕성당은 매주 토요일 오전 10시에 각 구역별로 돌아가며 성당청소를 하고 있습니다. 성당청소는 전신자 대상으로 하고 있으며, 우리의 의무이기도 합니다. 구역장의 청소 권유를 대수롭지 않게 생각하거나 청소하는 사람은 따로 있다고 생각하면 안 됩니다. 책임감과 주인의식을 가지고 청소에 참여해야 하겠습니다. 각 단체장과 성당을 이끌어가는 모든 봉사자들은 누구보다도 모범이 되어야 하며, 성당청소에 적극적으로 참여하길 바랍니다.

● 우리들의 정성

교 무 금	4,785,000
주 일 헌 금	1,728,000
감 사 헌 금	10,000(이경숙)
본당의날찬조금	750,000
미 사 예 물	440,000
합 계	7,713,000
성 소 후 원 금	75,000원 / 누계 : 4,441,000원
헌 화 후 원 금	20,000원 / 누계 : 652,000원
사회복지후원금	35,000원 / 누계 : 2,987,700원

건축헌금 (9/3~9/9) 합계 : 1,749,000

정영미 200,000	신사균 50,000	조근숙 50,000
유영찬 50,000	조지형 30,000	이수목 50,000
이종례 20,000	예종순 50,000	김귀자 200,000

지난주일 건축헌금: 1,049,000
(2018년 누계 : 88,265,320)
봉헌해주신 분들께 감사드립니다.

● 지난 주일미사 참례 현황

구분	토요일	주일			계(%)	신자 수
	18:00	9:00	11:00	19:00		
미사 참례자	158	106	184	70	518 31.1%	1,662

● 연중 제24주일

* **주일헌금과 교구주일 특별헌금 있습니다.**

교무금, 건축헌금, 감사헌금 무통장 입금안내 농협 207054-51-121329(천주교수원교구)

평일	월 06:00 화 19:30 수 10:00 목 19:30 금 10:00		
주일	토	19:30	중고등부 청 년
	주일	09:00 11:00 15:30	 교중미사 어 린 이

안산 성마르코 성당

15326 안산시 상록구 일동로 6
http//:cafe.daum.net/ildongcatholic

주임신부: 김연관(마태오)
총 회 장: 강주영(요셉)
사 무 실: 502-2124
F A X: 502-2279
연령회장: 010-5410-8464

◉ 입교식 및 단식 고리기도 안내

*9월 30일(주일)에 입교식이 있습니다. 신자 여러분께서는 주님께서 부여하신 선교사명을 기도와 선교로 실천하여 주님께 기쁨을 드리도록 열심히 활동해 주시기 바랍니다.

13일	선교분과	18일	성호2,3구역
14일	사목회의	19일	일동1,2구역
15일	매화1,2구역	20일	일동3,4구역
16일	매화3,4구역	21일	꾸리아,선교
17일	매화5,성호1	30일	입교식

※단식기도로 모인 희생예물은 구역장님께서 사무실로 봉헌해 주시기 바랍니다.

◉ 한가위 미사 및 합동 미사 예물 안내

*한가위(9월 24일: 월): 오전 11시

※한가위에는 세상을 떠난 분들을 위한 합동 위령 미사가 봉헌됩니다. 각 가정에서는 정성되이 예물을 봉헌해 주시기 바라며. 고향에 가시는 교우 분들께서는 미리 사무실에 봉헌해 주시기 바랍니다.

◉ 수험생을 위한 54일 부모 기도 모임 안내

*첫모임: 9/21(금), 기도:9/22(토)~11/14(수)
*화, 수, 목, 금: 성 전 오후 2시 30분
-토, 일, 월: 각 가정에서-

◉ 2019년 달력 광고 모집 안내

*2019년 성당 달력의 광고를 내실 분들을 모집 합니다. 신자 여러분의 관심 부탁드립니다.
*선착순 10곳 *광고비: 25만원

◉ 9월 2일 세례자 "첫고해" 안내

*날짜: 10월 7일(주일) 오후 5시 성전 고해소

◉ 분과 및 단체 모임

*제대회: 9/20(목) *사목회의: 9/27(목)
*봉사자교육: 9/29(토) *전례분과: 9/30(주일)

◉ 축일을 축하드립니다.

*9/16(주일): 고르넬리오 *9/17(월): 골롬바
*9/20(목): 한국 성인 성녀
*9/21(금): 마태오
*9/22(토): 토마스, 에메리타

◉ 미사 참례 현황(연중 제23주일)

신자수	세례	전출	미사	참례율
1,461	11	4	534	36.5%

◉ 우리들의 정성(9/3-9/9)

수입		지출	
교무금	1,260,000	경상비	5,681,980
건축헌금	2,480,000		
주일헌금	1,262,000		
기타헌금	720,000		
자선수입	46,100		
후원금	54,000		
합계	5,822,100	합계	5,681,980

◉전 례 : 9/23 성호3구역, 9/30 일동 1구역
◉커피봉사:9/23 성호3구역, 9/30 일동 1구역
◉차량봉사:9/23백주현스테파노,황의흠멜시오

화답송

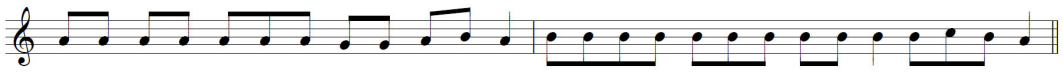

나 는 주 님 앞 에 서 걸 어 가 리 라 살 아 있 는 이 들 의 땅 에 서 걸 으 리 라

✝ 천주교를 알고자 하시는 분은 이웃 천주교 신자들 또는 사무실에 문의 하십시오.
예비자 교리: 주일 오전 9시 30분, 목요일 오후 8시 30분

안산 성마리아성당
Since 2001

사무실 : 410 - 9191	
F A X : 412 - 9451	
김 레오니 수녀 : 486-6454	
연령회장 : 010-3070-3176	
유아세례 : 매월 마지막 토요일 태아 축복식 : 매월 마지막 교중미사 후 여행자 축복 : 사무실 문의 고해성사 : 미사 전	

미사시간안내	
월	오전 6:00
화.목	오후 7:30
수.금	오전 10:30
토	오후 7:00 (토요일 저녁 주일미사)
주일	오전 10:30 (교중) 오후 4:00 (어린이) 오후 7:00 (중.고등부/청년)

일치의! 바다의 별

주님께 정성껏! 주일 봉헌에 1차, 2차의 마음을 담아 함께 봉헌해 주십시오.

◈한가위 합동 위령미사

일시 : 9/24(월)
연도 : 오전 10시 / 미사 : 오전 10시 30분
▸돌아가신 조상님들이 하느님 나라에서 영원한 행복을 누리길 빌며 정성껏 예물을 봉헌합시다
▸9/25(화) 평일 미사는 없습니다.

◈기쁨 나누어 믿음 더해지는 행복의 날 = 본당의 날

좋은 달 10월을 맞아 **본당의 날**을 **기념** 하고자 합니다.
일시 : 10/14(주일) 09:30 ~ 15:30
장소 : 성당 잔디밭
대상 : 전신자
행사 : 민속놀이, 경품 나눔
준비물 : 돗자리
※ 점심 제공(바베큐와 함께)

▸당일 미사는 오전 9시 30분, 본당의 날 행사 관계로 오후 4시, 오후 7시는 없습니다.

◈본당의 날 행사 협찬

10/14(주일) 본당의 날 기념 민속놀이를 준비하면서 함께 기쁨을 나눌 협찬을 받으려고 합니다. 교우분들의 적극적인 도움을 부탁드립니다.

◈각 단체 월례회의

단 체	일 시
소공 형제회 월례회의	9/16(주일) 교중 미사 후
제분과위원회 월례회의	9/16(주일) 교중 미사 후
상임위 월례회의	9/27(목) 오후 8시 20분

◈함께 했던 지난 한 주간

.9/8(토) 주보성인 축일에 18주년 기념 식수 소나무를 심었습니다. 수고해 주신 울뜨레야 간사 조용훈(F. 살레시오)와 성인 복사단, 상임위원들께 감사를 드립니다. 교우분들은 소나무에게 '사랑의 윙크'를 하셨는지요?
.주일에 초등부 어린이 8명이 첫영성체를 하였습니다.

◈우리의 정성 (2018. 9. 6 ~ 9. 12)

주일헌금	2,838,000원 / (미사참례 : 611명)			
교무금	합 계 2,590,200원 (33세대)			
건축헌금	최현숙	300,000	황상욱	110,000
	여인남	53,000	나형식	64,000
	류동영	100,000	익 명	100,000
	임재숙	20,000	황영임	30,000
	이정례	22,000	최용우	100,000
	김미현	20,000		
	합 계 919,000원 (11세대)			
감사헌금	차을회	100,000	박완배	500,000
	이창욱	50,000		

◈주일 준비 소공동체의 날

일 자	전례 및 청소	차 봉사
9월 16일	그린8차(임치백요셉)	푸르1차(정정혜엘리사벳)
9월 23일	푸르3차(김효주아네스)	양지마을(김대건안드레아)

◈교우와 거래 합시다

주간 보호 센터
낮 동안 어르신을 모셔 드립니다.
(고수련요양원부설)
☎ 419-2570
위치 : 한대앞역

쌤소나이트
여행가방, 서류가방,백팩전문점
조원진(요셉)
☎ 475-0166
NC 백화점 맞은편 횡단보도 앞 1층

선 치 과
수요일 야간진료
(예약 접수)
원장:이재곤(에발도)
☎ 401-5404
월피현대프라자3층

우리들 가족의원
내과,소아과,피부과, 이비인후과
안재연(루카), 고민정(루치아)
☎ 407-7771
송호중앞 로데오거리

호수 카 센터
모든 차량, 엔진, 하체, 도금,판금전문
김왕회(베네딕토)
홍숙희(루치아)
☎ 401-9667
☎ 010-5262-1354

건강한미래항외과
종합건강검진(5대암)
대장항문, 유방수술
예방접종
서희석(스테파노)
☎ 414-8275
고잔우체국 맞은편

레 노 마 골프
골프 웨어 전문점, 의류용품,가방,신발외
김남정(마리아)
☎ 406-2100
☎ 010-9755-5331
사동의류타운 한대점

차가네 수제만두
개성만두전골&샤브샤브 무한리필.
차을회(베네딕토)
☎ 413-7722
010-7546-7502
안산25시광장롯데시네마1층

화랑 축산
한우, 암돼지 전문
이지연(안젤라)
☎482-4635
네오빌 정문앞
601동 건너편상가

서안산노인전문병원
330병상 양.한방
HDF신장투석, 재활, 산재지정병원
최관영(비오)
☎ 010-8781-7488
고잔 이마트 옆 대일운전학원 맞은 편

교무금, 건축헌금, 감사헌금 무통장 입금안내 신협 131-002-037058(안산성마리아)

제674호 (2018. 9. 16)

주임신부: 노인빈(엑 벨 트)
총 회 장: 문민식(포 카 스)
사무실: ☎ 413-9004
팩 스: ☎ 483-6677
연령회장: 김택희(안 나)
010-3131-0689

안산 성 안나 성당

복되신 동정 마리아의 모친 성 안나

(15474) 안산시 단원구 광덕2로 112
본당카페 : http://cafe.daum.net/ansananna

본당 미사시간 안내

주일미사(토)		평일미사		
초중고	15:00		월	06:00
토요저녁	19:30		화	19:30
주 일 미 사			수	10:00
교 중	10:30		목	19:30
청 년	17:00		금	10:00
			첫토	10:00

유 아 세 례	홀수달 첫째 토요일 오후 5시 30분	성 시 간	매월 첫째 목요일 저녁미사 후
예비신자 교리	주일 오전 9시	혼인면담, 각종축복	사무실로 신청

● 화답송

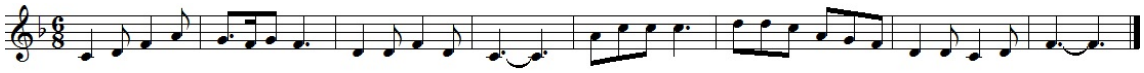

본당설립 13주년 전신자 음식나눔

- 일 시 : 9월 16일(주일) 교중미사 후
점심식사가 준비되오니 많이 참석하시어
친교와 화합의 장을 이루어 주시기 바랍니다.

● 성전 봉헌을 위한 묵주기도 봉헌 현황

목표단수	8월 누계	총 누계	잔여단수
2,000,000	10,880	1,864,402	135,598

● 추계 사제 연수 관계로 9/18(화) ~ 9/20(목)까지 본당 평일미사가 없습니다.
● 한가위 연휴로 9월 22일(토) 오후 3시 주일학교 미사가 없습니다.

● 연중 제24주일 주간 본당 일정

9/16(주일)	- 본당 설립 13주년 기념 전신자 음식나눔 - 2018년 상반기 재정보고 - ME 통합 쉐어링(오후 6시 30분)
9/18(화)~9/21(금)	- 첫 영성체 집중교리
9/23(주일)	- 성 김대건 안드레아 사제와 성 정하상 바오로와 동료 순교자들 대축일 경축이동

※성전 봉헌을 위한 2차 헌금이 매주 실시됩니다.

● 사회복지후원금 납부 주일입니다.

- 장 소 : 성당 1층 로비
- 교우분들의 많은 협조와 후원 부탁드립니다.

● 한가위 합동위령미사 안내

● 조상님들께 영원한 안식 주시옵길 기원하는 합동위령미사가 봉헌됩니다. 합동예물은 미리 정성스럽게 준비하시어 봉헌해 주시기 바랍니다. 명절에 고향에 가시는 분들은 구역·반 봉사자나 본당사무실에 미리 봉헌해 주시기 바랍니다.
- 일 시 : 9월 24일(월) 오전 10시 30분(10시 연도)
※ 명절 고향 길 안전하게 잘 다녀오세요.

● 교무금, 건축헌금 송금계좌

교무금	신협	안산성안나성당	131-002-038539
건축금	신협	안산성안나성당	131-002-038577

- 연말정산이 필요한 교무금 책정자 명의로 송금 바랍니다. 단, 결산관계로 자동이체 등록이나 계좌이체를 매월 25일 이전으로 해주시기 바랍니다.

● 본당 차입 현황

총부채	토지대금	191,750,000
	신협차입	100,000,000
	계	291,750,000

● 본당 봉사 안내

일 자	내 용	담 당
9월 22일(토)	청 소	단원 5구역
9월 29일(토)	청 소	푸르 6구역
9월	미사 안내	모든 성인들의 모후
	차봉사	푸르 8구역

● 연중 제23주일 미사 참례 현황

초중고	토요저녁	교중	청년	합계
60	59	196	69	384
총신자수	1,532(568)	미사참례율	25.07%	

● 우리들의 정성(9월 6일 ~ 9월 12일)

주일헌금	1,690,000			
특별헌금	735,000			
교무금	4,296,000			
건축헌금	문영진 100,000	장원영 60,000		
	이상보 100,000	익 명 50,000		
		익 명 50,000		
건축헌금 계	주 간	360,000	9월계	580,000
감사헌금	이상보 100,000			

교무금은 신자의 의무입니다. 매월 주님께 감사하는 마음으로 정성껏 바쳐야 합니다. 전입 오신 분이나 새로 책정하실 분은 사무실로 신청하시기 바랍니다.

"내가 너희를 사랑한 것처럼 너희도 서로 사랑하여라." (요한 13,34)

본당신부 : 이정훈(요 셉)
총 회 장 : 권상태(안드레아)
연령회장 : 이호상(세베리노)
010-3314-9621
사 무 실 : 031) 437-7911
팩 스 : 031) 437-7912

안산 성 요셉 성당

(15493) 안산시 상록구 석호로 17

미사시간			
주일	어린이	토	16:00
	일 반	토	19:30
	교 중	일	10:00
	청 년	일	19:30
평일		월	6:30
		화	19:30
		수	10:00
		목	19:30
		금	10:00

· 전입교우는 사무실에서 교적을 확인 · 정리해주십시오.

· 면담 및 준성사(집,상가, 차량) 축복은 미리 신청해 주십시오.

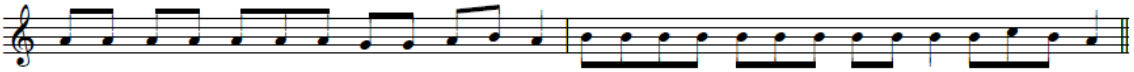

나 는 주 님 앞 에 서 걸 어 가 리 라 살 아 있 는 이 들 의 땅 에 서 걸 으 리 라

기타 안내

• 사무실 환경 정리로 인하여 교무금 납부및 미사예물봉헌, 그 외 사무실에 관한 모든 업무는 사무실 안으로 들어와서 보시기 바랍니다.

전례 및 행사

■ 신부님 교구 추계사제연수

• 기간 : 9월 18일(화) ~ 20일(목) 아론의 집
• 위 기간 동안 본당 미사는 없습니다.

■ 추석 합동위령미사

• 일시 : 9월 24(월) 11:00미사 (연도 10시30분)
• 세상을 떠난 부모, 형제,친지,은인들의 연옥 영혼을 위해 위령미사를 봉헌합니다. 예물은 사무실에 접수바랍니다.

9/22(토)16:00	미사 없음
9/22(토)19:30	주일미사
9/23(일)10:00	교중미사
9/23(일)19:30	미사 없음
9/24(월)11:00	합동위령미사 (30분전 연도)
9/25(화)19:30	미사 없음
9/26(수)10:00	평일 미사

■ 소공동체 구반장 야유회

• 일시 : 10월 9일(화) 07:30 ~19:30
• 장소 : 대전 장태산 자연휴양림
※ 미사시간 변경 : 당일 평일미사는 7:30분에 봉헌합니다.

단 체 모 임

■ 평단협 월례회의 : 9/16(주일) 교중미사 후
■ 전례위원회 월례회의 : 9/16(주일) 교중미사 후
■ 꾸리아 월례회의 : 9/19(수) 오후 8시

봉 사

	연중 제24주일	연중 제25주일
구역청소 전례봉사	9/22(토) 10시 5구역	9/29(토) 10시 6구역
안내봉사	샛별pr.	M.E
차 봉사	형제회 6,7,10구역	M.E

봉 헌

■ 2차 헌금

* 금주(9/16) : 교구 특별사업비 * 차주(9/23) : 없음

■ 지난주 수입 및 지출 (9월06일~9월12일)

수 입		지 출	
교 무 금	4,335,000	제 전 비	46,000
주일헌금	1,517,000	자 선 비	200,000
합동미사예물	310,000	시설영선비	234,000
		소모품비	3,414,850
		일반관리비	872,040
		기 타	16,000
	6,162,000		4,782,890

※ 교구 차입금 : 81,000,000원

기 타

월/일	16:00	19:30	10:00	19:30	30.6%)
9/09	35	74	225	45	379/1238

■ 9월 성경쓰기 : 에스테르기

■ 전입 전출

교구/본당	전입구역	세대원
안산 성마르코	8	반희숙(안나)

교구/본당	전출구역	세대원
안산 성안나	4	김욱래(율리아)
안산 성마리아	2	정정훈(라파엘)외2

천주교를 알고 싶은 분은 사무실 또는 이웃 교우들에게 문의해주시기 바랍니다.

안 성 성 당

착한 의견의 모친

(17588) 안성시 혜산로 33

본당신부: 정진만(야고보)
전교수녀: 유 데레사
손 엘리사벳
사 무 실: ☎ 672-0701
F A X: ☎ 672-1004

미 사 시 간	토요일	19:00 [토요일 저녁 주일미사 / 가정미사]	월요일	6:00
	주 일	6:00 / 10:30 [교중] / 19:00 [청년]	화 / 목	19:00
	예비자교리	주일 9:00	수 / 금	10:00

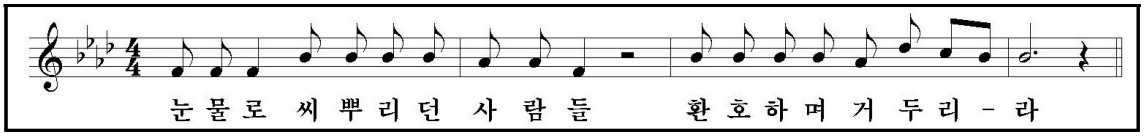

9월은 순교자 성월입니다

그리스도께서 하느님을 증거하고 세상의 구원을 위해 당신 자신을 바치셨듯이 순교자들도 그리스도를 증거하고 신앙을 지키기 위하여 목숨을 바쳤습니다. 우리도 어려운 여건 속에서 하느님의 뜻에 따라 서로 돕고 사랑하며 기쁘게 사는 모습으로 하느님을 증거하고 따르는 순교의 삶을 살아야 하겠습니다.

■ 추석 합동미사 일정 안내

일시: 9월24일(월) 10:30, 합동미사 전, 9:40부터 합동위령기도(연도)를 바칩니다.
지향: 세상을 떠난 조상, 부모, 자녀, 형제들
봉헌: 합동위령미사 예물은 지역(구역)으로 접수해주시기 바랍니다.

■ 다음 주, 미사 일정 변경 안내

일시: 9월18일(화)~9월19일(수) 미사 없음
※ 수원교구 추계 사제 연수 관계로 해당 일자 미사가 없습니다.

■ 새터민후원 민화위 물품 판매 안내

품목: 모시송편, 김, 콩비지
토요일, 주일미사 후, 본당 로비에서 판매합니다.

■ 체나콜로 대피정 안내

일시: 10월9일(화) 8:30~16:30, 분당 성요한성당
주제: 티없는 성심의 위대한 승리
강사: 조반니 데르클레 주교
준비: 미사도구, 묵주, 회비(12,000원)
※ 본당 마당에서 오전 7:20 출발합니다.

■ 이번 주, 교구주일 특별헌금 있습니다.

■ 단체모임 및 회합 일정

9/18(화): 성령기도회, 성가대
9/20(목): 빈첸시오회
9/22(토): 봉독단

▣ 지난 주일, 성당 전지/제초작업에 봉사해 주신 모든 신자분들께 감사드립니다.

▣ 에너지 절약을 반드시 생활화합시다!

(회합실 전등, 냉난방기, 기타 전열기구 사용 후, 전원을 반드시 꺼주시기 바랍니다.)

■ 우리들의 정성

〔연중 제23주일〕 **9월4일(화)~9월9일(주일)**

교 무 금	4,185,000원
주 일 헌 금	3,780,000원
과년도교무금	700,000원
기 타 헌 금	100,000원

※빈첸시오회 회비 입금계좌※

(신협)131-017-623720 안성성당(빈첸시오회)
매주 목요일, 빈첸시오회 회합(저녁미사후)

※ 직원(사무원) 채용 공고 ※

자격조건: 세례받은지 3년 이상 된 신자, 회계처리 및 PC(한글,엑셀) 가능자
제출서류: 이력서, 자기소개서, 교적사본, 가족관계증명서, 본당신부추천서(타본당)

※등기접수 가능하며 제출하신 서류는 돌려드리지 않습니다.(자세한 사항 사무실로 전화 문의)

매주 화요일은 <소공동체의 날>입니다. 집, 가게, 자동차 축복은 사무실에 신청하십시오.
교무금 자동이체 계좌번호는 <신협 131-016-240209, 예금주: 안성성당> 입니다.

안중 노동자 요셉 성당

ANJUNG ST. JOSEPH CHURCH

http://cafe.daum.net/yochurch

우) 17933 경기도 평택시 안중읍 안중로 131번길 37 < Fax 681-1860 >

주임신부 : 김승부 (프란치스코)
전교수녀 : 니꼴라, 아셀라
유치원수녀 : 요한보스코, 살레시아
총 회 장 : 이규용(바오로)
연령회장 : 박상기 (시몬) ☎ 010-3795-3849
사 무 실 : ☎681-2702
수 녀 원 : ☎681-2701
유 치 원 : ☎681-2705~6

구 분		미사시간	대 상
주일미사	토	오후 3:00	어 린 이
		오후 7:00	중고등부, 주일특전
	주일	오전 7:00	일 반
		오전 10:30	교중미사
		오후 7:00	청 년
매월 첫 번째 토요일		오전 10:00	성모신심미사
평 일		<월:06시> <화, 목:19시> <수, 금:10시>	

전신자 실천사항

1.평일미사 주 1번 이상 참석
2.전신자 고해성사 월 1회

전신자 생활지표

1.구역, 반 활성화
2.청소년 신앙생활 활성화

알 림	
유아세례	3.5.9.11월 네 번째 (토) 16시
예비자 교리시간	매주(목) 오후 19:50~21:10
	매주(금) 오전 10:50~12:00
	매주(토) 오후 17:30~18:30
	매주(주일) 오전 08:50~10:10
봉 성 체	매월 1회 셋째 목요일, 금요일

◎ 전례 및 봉사

일 시	해설자	1독서자	2독서자	봉사지역
9월 16일 07:00	신광남	이병호	이회정	
9월 16일 10:30	이춘섭	이규용	박옥순	현덕
9월 23일 07:00	이인형	유재천	성윤주	
9월 23일 10:30	김은정	설경수	이춘섭	오성
◎ 주보접기 : 9월 22일(토) 안중1,2구역				

◎ 특별헌금

일 자	헌금 사용처
2018. 9. 16.(주일) 연중 제24주일(교구주일)	교구 특별사업비

◎ 『순교자 현양대회』 참가 신청 안내

- 장소 : 미리내성지
- 일시 : 9월 27일(목) 10:30~16:00 (09시 성당 출발)
- 신청자 분들은 성당에서 모여 버스로 출발 예정입니다.

☞ 9/16(주일)까지 사무실로 신청하시기 바랍니다.

◎ 환자 영성체(봉성체)실시 안내

- 1일차: 9월 20일(목) 14시부터
  대상자 : 요양원 및 병원에 계신 분들
- 2일차: 9월 21일(금) 14시부터
  대상자 : 본당 관내지역 자택에 계신 분들
- 9월 19일(수)까지 사무실로 신청하시기 바랍니다.

◎ 성경공부 『여정』 반 추가 신청자 모집

구분	<수요반>	<목요반>
과목	역사서1	요한복음서
개강일	8/29(수)	8/30(목)
시간	매주(수) 11:00~13:00	매주(목) 19:50~21:40

※개강후 9/19(수), 20(목)까지는 추가신청 받습니다.

◎ 『혼인 갱신식』에 초대합니다.

- 일 시 : 11월 4일(주일) 교중미사 중
- 신청 대상자
  「혼인성사한 지 5년 이상 된 안중본당 교우 부부 (외짝 교우 부부도 가능합니다)」
  「세례를 받기 전 사회 결혼으로 혼인성사를 받지 못한 교우 부부」
- 신청기간 : 8월 25일(토) ~ 9월 23일(주일)

◎ 미사 및 모임

상임위원회	9월 16일(주일) 교중미사후	회합실
해설독서단	9월 19일(수) 10시미사후	회합실
외방선교회미사	9월 20일(목) 10시	소성당
빈첸시오회	9월 20일(목) 10시미사후	회합실

※ 9/23(주일) 울뜨레아 9월 월례 회합은 없습니다.

◎ 『 한가위 합동 위령미사 』

- 일시 / 장소 : 9월 24일(월) 10:30 대성당

※ 당일 새벽 6시미사와 9/25(화) 19시미사는 없습니다.

- 조상님들을 위한 합동 위령연도는 미사 전 09시 40분에 시작되오니 시간 착오 없으시길 바랍니다.

※ 합동위령미사예물은 성당 입구에 비치된 예물봉투에 『구역, 성명(세례명), 봉헌금액』을 정확히 작성하시어, 미사 전 봉헌함에 봉헌 해 주시고, 아울러 연말정산 소득공제 혜택이 필요하신 분은 교무금 책정자 성명과 동일하게 기재 바랍니다.

◎ 제15회 『해돋이에서 해넘이까지』 음악회

- 취지 : 파푸아뉴기니 지진 피해 돕기
- 일시 및 장소 : 9월 30일(주일) 16시, 여의도 KBS홀
- 주최 : 한국외방선교회
- 입장권은 교우여러분의 많은 관심으로 매진되었습니다. 진심으로 감사드리며, 음악회와는 별개로 후원은 계속 받고 있으니 도움을 주실 분은 사무실로 문의 바랍니다.

◎ 요셉대 어르신들 점심식사 식재료(쌀, 부식 등) 협찬에 교우 여러분의 많은 관심 부탁 드립니다.

◎ 본당 외벽 벽돌 보수공사 안내

- 공사(예정)기간 : 9/11(화) ~ 9/30(주일)
- 보수 위치 : 총 4 개소
  ☞ 대성당 출입구 상단, 소성당 출입구 측면, 본당 옥상 외벽, 본당 주차장측 외벽

※ 공사기간 중 성당 출입 시에 안전에 주의하여 보행해 주시기 바랍니다.

주임신부 : 이정재 (베드로)
사 제 관 : (031)774-6037
사 무 실 : (031)774-6038
F A X : (031)774-6039
총 회 장 : 010-3737-2881
연령회장 : 010-3589-7279

양 동 성 당

(성 어시도로)

- 양평군 양동면 쌍학방죽골길 31 -

미사시간		
토요주일	둘째주 평화의집 오후 4시	
	오후 7시 본당미사	
주일	오전 10시 30분 교중미사	
	까리따스수녀회(수원관구) 1,3주 오전 7시	
평일미사	오전 10시 수, 금	
	오후 7시 화, 목	
	글라라수도원 목 오후 5시	

◆ 2018년 9월 16일 연중 제 24주일 ◆

오늘의 성구 : 스승님은 그리스도이십니다. 사람의 아들은 반드시 많은 고난을 겪어야 한다. (마르코 8,27-35)

❖ 공지 사항

· 2차 헌금
본당 건축헌금으로 쓰입니다.

· 전신자 성지 순례
- 일 정 : 10월 6일(토), 해미성지
  회 비 : 1만원
  * 자세한 일정과 내용은 추후 공지
- 신청은 각 구역장에게 신청 바랍니다.

· 예비자 교리 안내
- 일정: 매주 주일 9:30 교육관
  10월 7일 개강합니다.
- 교육분과장, 사무실에서 신청받습니다. 많은 분들의 관심 부탁드립니다.

❖ 미사·전례

· 연령회 미사
-9월 19일(수) 오전 10시 미사입니다.
-9시 20분부터 연도가 있습니다.
-합동 위령미사로 봉헌되오니 미리 봉헌 해주시기 바랍니다.

❖ 행사·모임

· 9월 사목회의: 9월 30일 미사 후
· 레지오낮반: 매주 금요일 미사 후
· 레지오저녁(직장)반: 매주 화요일 오후 5:30
· 성 가 대: 매주 목요일 미사 후 연습

· 소공동체 구역별 모임
고 송: 매월 둘째 일요일
계 정: 매월 첫째 일요일
단 석: 매월 둘째 일요일
삼산1(1반): 매월 셋째 수요일
삼산1(2반): 매월 첫째 일요일
삼산2: 매월 셋째 월요일
석곡(1반): 매월 셋째 금요일
석곡(2반): 매월 둘째 목요일
쌍 학: 매월 넷째 금요일

【주일 전례 및 주보 ·청소봉사구역】

주 일	구 역	주 일	구 역
9월 16일	석 곡	9월 23일	단 석

*전례담당 구역은 **독서 및 신자들의 기도**를 미리 준비하시기 바랍니다.
*청소담당구역은 청소를 깨끗이 해주시고 **전등확인**을 꼭 확인해 주시기 바랍니다.

【주일 차량봉사】

주일	성명(세례명)	연락처
첫째 주	안재선(사도요한)	010-5301-0746
둘째 주	박천식(대건안드레아)	010-2570-4529
셋째 주	가민현(펠릭스)	010-4720-9581
넷째 주	김상용(마르티노)	010-9272-3266
다섯째 주	염 충(사도요한)	010-8704-7752

【우리들의 정성】

* 주일헌금 --------- 745,000원
* 2차 헌금 --------- 224,000원
* 교 무 금 --------- 910,000원

♡여러분의 정성에 감사드립니다♡

교무금 자동이체 : 신협 131-001-236993 (예금주 : 천주교양동성당)

아름다운 양성성당

Yangseong Catholic Church

◉ 주 일 : 오전 10시 30분
◉ 월 요 일 : 새벽 6시
◉ 화, 목요일 : 저녁 7시 30분
◉ 수, 금요일 : 오전 10시
◉ 토 요 일 : 저녁 7시 30분

주 임 신 부 : 한성기 마티아
사 목 회 장 : 홍사학 프로렌시오(010-3756-0477)
연 령 회 장 : 오세준 대건안드레아(010-5234-5169)
경기도 안성시 양성면 만세로 631 ☎ 672-0890

◘ 추계사제연수 및 미사 안내

· 일 시 : 9월18일(화) ~ 20일(목) 2박 3일

※ 9/18(화), 19(수) 미사는 없고
20(목) 저녁 7:30 미사는 있습니다.

◘ 추석 미사 안내

9월 24일(월)	10:00 연도 10:30 합동위령미사
25일(화)	미사 없음 사무실 휴무
26일(수)	

◘ 수원교구 미리내 성지 순교자 현양대회

· 일 시 : 9월27일(목)
· 장 소 : 미리내 성지, 한국순교자 103위 시성성당
· 일 정 : 10:30 유해행렬
11:00 장엄미사
13:30 순교자칸타타공연

※ 본당미사는 없습니다.

◘ 모임 공지

일 시	단 체 명	장 소
9월 15일	꾸리아	교육관
9월 23일	전례단	교육관

▶ 청소 구역

날짜	구 역	날짜	구 역
9/21	도곡리	10/5	방신리
9/28	필산리	10/12	동항리

▶ 차량운행 시간표

1호차	2호차
성 당 출발 9:20	성 당 출발 9:20
도곡리 승차 9:30	필산리 승차 9:30
성 당 도착 9:35	성 당 도착 9:35
방신1리 승차 9:40	삼암1리 승차 9:40
방신2리 승차 9:43	속 말 승차 9:43
중 터 승차 9:48	명목1리 승차 9:45
성 당 도착 9:50	덕봉리 승차 9:48
	성 당 도착 9:50

▶ 차량운행 봉사자

9월 16일	정지석, 이봉길, 오형택 (1조)
9월 23일	김윤배, 배종웅, 오세준 (2조)
9월 30일	임재원, 오민근, 주영한 (3조)
10월 7일	정운길, 한경선, 이용욱 (4조)

※ 우리들의 정성 (9월 3일 - 9월 9일)

주일헌금	705,000 원
특별헌금	125,000 원 (교구주일)
교무금	770,000 원 강학성, 홍교선, 안종임, 오필석, 원량숙, 이문자, 유애임, 정지석, 엄기영, 박성근
성소후원금	80,000 원

함께 기도해 주세요

• 정운길 프란치스코 - 항암치료	• 김만수 안드레아 - 디스크 수술	• 양경희 요안나 보스코 - 항암치료
• 전효원 베로니카 - 원인없는 고열	• 임지연 - 공황장애	• 이봉만 아녜스
• 권우진 17세 - 간암 말기	• 심이수 레오 - 척추 측만증	• 박기순 마리아 - 수술회복 중
• 이문자 마리아 - 허리 디스크 통증	• 정선아 - 유방암 항암 치료 중	• 이규태 루카 - 팔꿈치 통증
• 신규진 - 심근경색, 뇌경색	• 최윤채 5세 - 안구치료 중 (실명위기)	

천주교를 알고자 하는 분은 이웃 천주교 신자 또는 사무실에 문의하십시오.

미사시간		
	주일	오전 6시 30분 10시 30분 (교중미사)
	토요일	오전 10시 성모신심미사 매월 첫째주 오후 4시 어린이미사 오후 6시 30분 토요일 저녁 주일미사
	평일	월 오전 6시 30분 화 / 목 오후 7시 수 / 금 오전 10시

천주교 수원교구
양수리성당
(성 요한 세례자)

(우편번호) 12584
양평군 양서면 상촌길 20-15

2018년은 본당 사랑의해

본당신부 유해원 다니엘
총회장 서진태프란치스코
연령회장 이원표 베드로
(010-9016-1413)
사 무 실 ☏ 775-3005
F A X ☏ 775-3006
카페 : cafe.daum.net/Yangsuristjb.

연중 제 24주일 2018.9.16

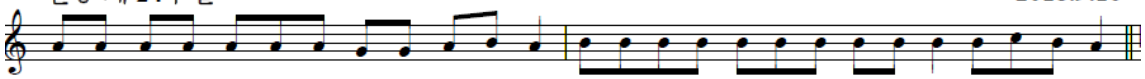

나 는 주 님 앞 에 서 걸 어 가 리 라 살 아 있 는 이 들 의 땅 에 서 걸 으 리 라

✝ 연령회 천호 성지순례 공지

- 순례일시: 2018. 10. 25(목) 06:30(미사후)
- 회비 : 15,000원(계좌번호 231068-55-000095)
- 계좌로 입금 하실 분은 구역. 성명을 꼭 기록해야 합니다.
- 9월 30일까지 선착순으로 하며 연령회비와 후원금도 주시면 감사하겠습니다. 많은 협조 부탁드립니다

✝ 예비신자(부활절 세례) 입교 공지

- 10월 21일 교중미사 중에 있을 예비신자 입교식 예정입니다. 새로운 교우를 맞이하는 큰 자리가 될 수 있도록 교우분들의 많은 선교 부탁드립니다.

✝ 2018년 성경 잔치 공지

	본당성경시암송대회	교구성경잔치
일시	2018. 9.30(주일)	2018.10.14. (주일)
장소	경시:본당/ 암송:마리아홀	효명중학교
내용	*경시 참가하시는분께서는 개인성경 지참해주세요	*작품 제출하실 분은 9월23일까지 사무실로제출

◎ 연중 제24주 일/ 성가 번호 안내

입당	봉헌	성체	파견
19	210. 510	179, 167 501	289

◎ 주일미사 봉사 안내 * 감사합니다.

봉사일	봉사 쁘레시디움과 신비
오늘	일치의 모후. 환희의 신비
다음 주일	사랑의 샘. 빛의 신비

◎ 성전청소 안내 * 감사합니다

봉사일	봉 사 구 역
9월 15일(토)	5구역
9월 22일(토)	6구역

◎ 오늘 주일/특별헌금 : 교구주일 특별헌금

◎ 봉헌에 감사합니다. (9월 3일 ~ 9월 9일)

주일헌금	1,426,0000
부채상환/특별헌금	400,000/
교무금	2,160,000

◎ 부채잔액 : 190,000,000원정

<봉헌금을 보내실 계좌들입니다>

* 교무금 계좌: (농협) 231068-51-059182
* 부채상환 계좌: (농협) 231068-55-000100
* 사회복지 후원 계좌: (농협) 355-0004-0113-63

=>예금주는 (재)천주교 수원교구 유지재단입니다.

✞ 본당의 모임들을 기억해 주세요

월례모임		
	상임위원회	매월 첫째,셋째 주일 아침 8시
	본당 전체 봉사자 교육	마지막 주일 교중미사 후
	1구역 형제회 : 첫째 주일 교중미사 후	2구역 형제회 : 셋째 주일 교중미사 후
	3.4.5구역 형제소공동체	셋째 주일 교중미사 후
	6구역 형제소공동체	셋째 주일 저녁 7시
	연령회	첫 주일 교중미사 후 연도
	성모회	마지막 주일 교중미사 후
	울뜨레야	둘째 주일 교중미사 후
	꾸리아	넷째 주일 교중미사 후

예비신자	주일 09:00
고해성사	미사 15분전
병자영성체	첫 토 09:00
유아세례	첫 토 19:00
가정,상가,차축복 : 상시	

양 지

(성김대건안드레아)
용인시 처인구 양지면 남평로 64번길 8
http://cafe.naver.com/yangjidk
사무실 338-3374 FAX 338-6980
연령회장 : 017-205-8887
총회장 :김병규베드로 주임신부 :조영오 도미니코사비오

주일미사		평일미사	
토	19:00 ((청소년)	월	06:00
		화	19:30
일	08:00	수	10:00
	10:30 (교중)	목	19:30
		금	10:00

이번 주 특별헌금 - 교구주일
(교구 특별사업비로 사용됩니다)

환 영

하느님의 자녀로 부르심을 받은 여러분
모두를 진심으로 환영합니다.
교리시간 : 주일 9시

- **입교식이 끝난 후 예비신자 분들은 1층 교리실로 모여 주시기 바랍니다.**

추계 사제 연수
- 일 시 : 9.18(화) - 9.20(목)

9. 18(화)	미사 없음
9. 19(수)	

추석 합동 위령미사 - 9.24(월)

미 사		준 비 물
10시	본 당	합동미사예물
12시	묘 지	

세상을 떠나신 조상님,가족,친지들을 위한 합동 위령미사로 봉헌됩니다. 뒤에 준비된 예물봉투를 미리 준비하셔서,당일 봉헌하여 주시기 바랍니다.

수험생을 위한 54일 기도
- 일 시 : 9.22(토) - 11.14(수)
- 장 소 : 교육관 4교리실
- 시 간 : 저녁 8시
- 문 의 : 중•고등부 교감(010-2231-5214)

미사 변경 - 10.1(월)부터 변경됩니다.

월요일 미사	오전 6시 → 오전 7시

교적 정리
- 구역장, 반장님들께서는 전출(이사)자, 거주 미상자, 출가한 자녀들의 교적을 정리하여 주시기 바랍니다.

사무실 앞 주차 금지
- 사무실 앞 주차는 가급적 피해 주시기 바랍니다.
- 잔디밭 앞 쪽부터 주차 해 주시기 바랍니다.
- 평일 사제관 주변 주차를 삼가 해 주시기 바랍니다.

모임
- 하늘의문cu : 9.16(주일) 9시 10분
- 운 전 봉 사 회 : 9.16(주일)교중미사 후
- 전 례 위 원 회 : 9.20(목) 저녁미사 후
- 요 셉 연 령 회 : 9.23(주일)교중미사 후

성당 청소
- 이번 주 (9. 15 토) : 평 창 구역
- 다음 주 (9. 22 토) : 배마실 1구역

우리들의 정성
- 교 무 금 2,515,000
- 주 일 헌 금 927,130
- 감 사 헌 금 10,000

교무금 납부 계좌이체 ☞ 신협 131-001-040206(재)천주교 수원교구 양지성당

2018년 9월 16일 연중 제24주일 주임신부 : 노성호 요한보스코 총 회 장 : 박병진 안드레아 본당수녀 : 도 마리노엘 김 마리프랜 연령회장: 전용찬 요한 연락처: 010-9908-1389	75 **양 평 성 당** **(성 정하상 바오로)** 우) 12555 양평군 양평읍 해오름길 25 사무실 : 771-2071, FAX : 771-4152 yangpyeong@casuwon.or.kr cafe.daum.net/ypch	미 사 시 간	
		월	오전 6시
		화·목	오후 7시 30분
		수·금	오전 10시
		토	오후 4시(어린이)
			오후 7시 30분(학생)
		주일	오전 8시 30분
			오전 10시 30분(교중)
			오후 7시30분(청년)

75

이제는 **사제**다 !!

경 축

<2018년 9월 20일(목)>

본당 설립 75주년을 축하드립니다.
하느님께 찬미와 감사를 드립시다!!

◎ 오늘 2차 헌금 지향은 건축헌금입니다.

◎ 가톨릭 비타꼰 홍보
- 일정: 9월15일(토) - 9월16일(주일)
- **가톨릭 월간 잡지 홍보가 있습니다. 교우님들의 많은 관심 부탁드립니다.**

◎ 영광, 평화 CU 월례회의
- 일시: 9/16(주일) 교중미사 후.

◎ 제분과위원회 월례회의
- 일시: 9/16(주일) 교중미사 후 제3교리실.

◎ 추석 한가위 명절 미사시간 안내

9/24(추석)	9/25(화)	9/26(수)
8:30 10:30	미사 없음	10:00

◎ 상임위원회 월례회의
- 일시: 9/19(수) 오후 7시 제1교리실.

◎ 2019년 부활 세례반 예비자 모집 및 입교식
- 교리시작: 10월 7일(주일) 9시/입교식: 교중미사
- 문의: 사무실, 도 마리노엘 수녀님

◎ 초등부 주일학교 은총잔치
- 일시: 10월 27일(토) 12:00~15:30
- 은총 잔치에 사용할 물품 및 선물을 기다립니다.
- 10월 7일(주일)까지 사무실로 보내주세요.
- 교우 여러분의 크신 관심과 성원 부탁드립니다.

◎ 우리들의 정성 (8/27~9/2)

연중 제23주일 헌금	3,880,000
2차 건축헌금	1,380,000
교 무 금	7,428,000
계	**12,688,000**

◎ 전례 및 청소

전 례		청 소	
9/16	5지역 아신,옥천,신복,용천	9/21	5지역
9/23	7지역 양근리	9/28	7지역 양근리

축

사 랑

2018년 9월 17일(월)
노성호 요한 보스코 신부님의
사제서품 제14주년을 진심으로 축하드립니다.
신부님을 위해서 많은 영적 기도 부탁드립니다.

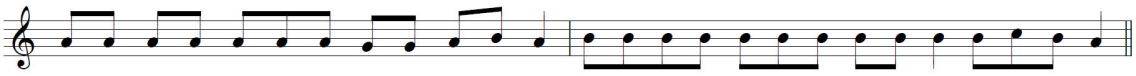

나 는 주 님 앞 에 서 걸 어 가 리 라 살 아 있 는 이 들 의 땅 에 서 걸 으 리 라

교무금 납부계좌 131-010-587718(신협) 양평성당(예금주) (입금 하실 때 성명을 꼭 기재해 주십시오.)

미사시간안내	
월	오전 6시
화·목	오후 7시
수·금	오전 10시
토	오후 6시(초,중,고)
주일	오전 7시
	오전 10시30분(교중)
	오후 7시

천주교 수원교구
여주성당
Yeoju Catholic Church

주임신부 : 백승현(야고보)
전교수녀 : 김 바르바라, 박 가시미로
유치원수녀 : 이 아네스
(우편:12622) 경기도 여주시 우암로 5 (하동)

유아세례 : 수시 접수
사무실 : 885-2031
수녀원 : 884-2463
유치원 : 886-1278
총회장 : 이주현 이레네오 (010-5302-5484)
연령회장 : 고종일 그레고리오 (010-6340-3444)

화답송

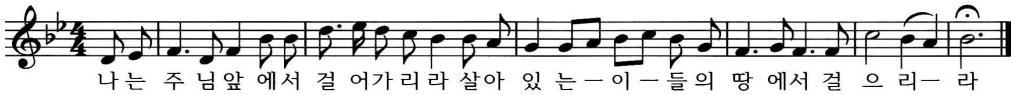

◈ 금일은 교구주일 특별헌금이 있습니다.
(사용처 : 교구 특별사업비)

◈ 바오로산악회 산행
- 일시 : 9월 17일(월) 8시 30분 출발
- 장소 : 조령산(괴산/문경새재) 1,026M
- 신청 : 신규 신청자 사무실

◈ 은빛여정 성경공부반 모집 안내
- 일시 : 21일(금) 미사 후
- 장소 : 지하식당 • 공부과목 : 역사서2

※ 많은 분들의 참여 부탁드립니다.

◈ 병자영성체 (신청 : 사무실)
- 일시 : 9월 20일(목)

◈ 한가위(추석) 명절 미사 안내

9/24(월)	10시 30분 (합동위령미사 및 연도)
9/25(화)	미사 없음

※ 돌아가신 조상님과 친지분들을 위하여 위령미사를 봉헌하오니 고향에 가실 분들은 합동미사 예물을 사무실에 미리 봉헌하시기 바랍니다.

◈ 예비신자 입교식 (현재 : 4명)
- 일시 : 9월 30일(주일) 교중미사
- 주위에서 천주교에 관심 있는 분들을 기도와 사랑으로 돌보며 인도해 주시기 바랍니다.

◈ 순교자 성월 영화 상영(이태석 신부님)
- 일시 : 9월 30일(주일) 오후 5시
- 장소 : 여주순교복자9위 기념홀
- 문의 : 해설단장 문홍래(010-5464-3058)

◈ 수원교구 마라톤/걷기대회 참가신청 접수
- 일시 : 10월 3일(수) • 신청 : 사무실
- 참가비 : 1만원(고등학생까지 무료)
- 내용 : 마라톤(5k, 10k) 걷기(5k) 미사, 점심제공

◈ 어르신 가을소풍 신청 접수
- 일시 : 10월 19일(금)
- 장소 : 추후 공지 / 차량별 봉사자 모집
- 대상 : 70세 이상 어르신
- 마감 : 9월 30일 까지 사무실

◈ 견진대상자 1,121명중 견진성사 신청 안내
- 견진성사일 : 12월 30일(주일)
- 교육비 : 20,000원(간식비 포함)
- 신청 : 사무실/9월 30일 마감(현재:25명)
- 교리(총 8회) : 10월 31일(수) ~ 매주 수요일 오후 7시 ~ 9시

※ 외부 전문강사 초빙으로 견진신청자 및 전신자 대상으로 교육 실시합니다.
※ 지난번 신청완료자도 재신청 바랍니다.

◈ 성물방 판매 봉사자 모집
- 봉사일 : 매주 교중미사 전,후 30분
- 신청 : 사무실 / 9월 30일 까지

◈ 성모회 물품 판매 협조
- 성모회에서 물품을 판매한 수익금은 전액 본당 발전을 위해 사용됩니다. 교우분들의 많은 애용 부탁 드립니다.

◈ 단체별 모임 안내

단체	일시	장소
평단협위원회	9월 16일 교중미사 후	201호
제분과위원회	9월 16일 교중미사 후	신교리실
소공동체	9월 28일 10시 미사 후	교육관 지하
함께길벗	9월 29일 오전10시	신교리실

◈ 차량운행 봉사자 안내

주일	봉사자
9/23	운전 : 추석 미운행 안내 :

◈ 2018년도 교무금 책정 현황

연도	세대수	책정세대	책정비율
2017년	1,321	545	41.2%
2018년	1,364	499	36.6%

천주교를 알고자 하시는 분은 본당 신부님, 수녀님 또는 사무실에 문의하여 주십시오.
E-MAIL : yeoju@casuwon.or.kr / 건축기금조성 통장 : 신협 172-033-184878 (여주성당)

주임신부 : 최충열 마 태 오
전교수녀 : 이진희 베로니카
총 회 장 : 문명호 시 몬
010-5773-9308
연령회장 : 정연심 아 셀 라
010-5309-1604
사 무 실 : 031) 318-9586
수 녀 원 : 031) 318-9545

연 성 성 당

(아시시의 성 프란치스코)

경기도 시흥시 연성로 39번길 8

미사시간			
주일	청소년	(토)	19:30
	어린이		09:00
	교중		11:00
	청년		19:30
평일	월요일		06:00
	화,목요일		19:30
	수,금토요일		10:00
예비신자 교리	주일		09:20

◎ 선교를 위한 묵주기도 (금주 : 7,800, 누계 : 3,769,890) 선교 기도문(금주 : 638, 누계 : 2,838,009) ◎

◎ 입당 : 44 / 봉헌 : 42 / 성체 : 19, 59, 506 / 파견 : 456 ◎

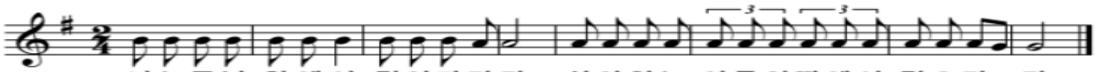

예비신자 입교식

· 일시 : 9월 16일(주일) 11시 교중미사 중

주님의 자녀로 새로 나기 위해 오심을 축하드리며, 주님을 만나는 귀한 여정의 시간이 되시길....

■ 본당 토지 구입금 신립 ■

· 금액 : 1세대 당 최소한 120만원 신립
· 기한 : 2017년~2018년(1년 또는 2년)
(계좌번호 : 131-018-768619/신협/연성성당)

전례 및 행사

◎ 2차 헌금 안내

· 이번주일(9/16) : 교구특별사업비(1,2차)
· 다음주일(9/23) : 성경필사자 시상 헌금

◎ 한가위(추석) 합동위령미사

· 일시 : 9/24(월) 11:00
※새벽 06시 미사 없습니다.
※ 미사 30분전에 연도 있습니다.
※ 합동위령미사 예물 봉투는 (9월23일까지)사무실로 접수하시거나, 당일 봉헌함에 봉헌해 주시기 바랍니다.

◎ 본당의 날 행사

· 일시 : 10/7(주일) 10시부터 미사 후 체육대회
· 장소 : 연성초등학교 운동장
· **경품물품 및 찬조금을** 접수받습니다.
풍요로운 행사가 되도록 함께하여 주시기 바랍니다.
(찬조금,경품물품기증 : 주일-사무실 앞, 평일-사무실)

주일학교

◎ 주일학교 간식비 기금 마련 판매

· 일시 : 9/15/토, 16/주일 매 미사 후
· 내용 : 참기름(150병), 들기름(50병)/각 10,000원씩

단체모임

◎ **성령기도회** : 매주 목요일 미사 후 평화방
◎ **배소라성경공부** : 매주 월요일 20:30 온유방
◎ **자모회** : 9/16(주일) 09시 미사 후 하늘식당
◎ **연령회** : 9/16(주일) 교중미사 후 하늘식당
◎ **전례위원회** : 9/18(화) 미사 후 사랑방
◎ **해설단,독서단** : 9/19(수) 20시 사랑방
◎ **사회복지분과** : 9/21(금) 미사 후 온유방

봉사 및 봉헌

◎ 전례봉사 및 청소

일 자	해 설	기도,헌금	독서,헌금	안내,기도,헌금
연중 제24주일 9/16	김혜진 마리나	청 구	장 현	대 동

	금주	차주
성전	청 구	샛 말
하늘식당	장 현	성 원
성전화장실·주변청소,분리수거	대 동	동 아
배움터 1, 2, 3, 4층	레지오	
어르신 차량봉사(꾸리아)	성인의모후	상아탑

◎ 금주의 수입 지출 현황

	과목	금액(원)		과목	금액(원)
수입	교 무 금	2,165,000	지출	미사예물/8월	1,400,000
	과년도교무금	50,000		행사비	70,000
	건축헌금	470,000		사제관비	860,000
	토지구입헌금	900,000		교육비	1,300,000
	감사헌금	220,000		일반관리비	181,400
	주일헌금	1,464,000		비품비	600,000
	2차 헌금	696,000		특별헌금	722,000
	성소후원금	10,000			
	사회복지	0			
	계	5,975,000		계	5,133,400

9/9 본당 잔액		
재건축	예치금	25,000,000
	정기예금	6,000,000
퇴직금	예치금	11,000,000
	정기예금	3,000,000
토지구입헌금	자유저축통장	16,202,256
교무금,주일헌금,감사헌금 외		12,905,098
총 잔액		74,107,354

◎ **제대꽃봉헌** : 익명 : 50,000

◎ **부채상환을 위해 함께해요. (126,000,000원)**

이종익	30,000	오금자	40,000	이맹순	40,000	강숙자	20,000
이준서	40,000	김인태	100,000	강현출	50,000	조현태	50,000
손영일	50,000	김춘식	50,000	김부덕	10,000		

기 타

◎ 연중 제23주일

월/일	전신자	19:30		09:00		11:00	19:30	계
		학생	성인	어린이	성인			
9/9	1756	25	55	45	132	176	64	497 28%

"십계명은 우리가 빛을 얻기 위해 켜야 하는 첫 번째 불"

제 1068 호 연중 제24주일 2018. 09. 16.

주임신부 :	인진교 요셉
	203-8689
전교수녀:	박 리오바, 이 라자로
	203-8235
총 회 장 :	최우진 알렉산데르
	010-5222-7354
연령회장 :	010-2094-3209
사 무 실 :	203-8236
	205-1991
어린이집:	202-6886

영통영덕성당

YEONGTONG YEONGDEOK CATHOLIC CHURCH

〒17098 경기도 용인시 기흥구 청명산로 122
http://cafe.naver.com/ytydca
E-mail:yeongdeok@casuwon.or.kr

미 사 시 간 안 내	
월	: 새벽 06:00
수·금	: 오전 10:00
화 · 목	: 저녁 19:30
첫주토	: 오전 10:00 (성모 신심)
토요일	: 오후 16:00 (어 린 이)
	저녁 19:30
주 일	오전 07:00
	오전 09:00 (중고등부)
	오전 11:00
	저녁 19:30 (청 년)

[미사 전 시작기도 안내]
- 오늘의 말씀(독서,복음) 봉독
- 한국 순교자들에게 바치는 기도
- 새가족 찾기기도

[2차 특별헌금 안내]
- 9.16 : 교구주일 특별헌금

[한가위 연휴기간 미사 안내] 귀향 및 개인사정으로 본당 미사에 참례 할 수 없는 분은 사무실에 미리 합동미사 예물을 봉헌해 주시기 바랍니다. **사무실은 24일 오후부터 26일까지 휴무합니다.** 풍성한 한가위 되시기를.....

일 자	미사시간	비 고
9월22일(토)	19:30	어린이 미사 없음
9월24일(월) 한가위	07:00 11:00	**10시 연도 실시** 합동미사 봉헌 11:00 분향
9월25일(화)		휴무. 미사없음
9월26일(수)	10:00	

[수녀님 축일] 9월 28일(금) 영명축일을 맞이하는 박 리오바 수녀님의 영육간의 건강을 위해 많은 기도 부탁드립니다. 축하식 : 9월 23일(주일)

[성시간] 10월 4일(목) 19:30

[연령회 성지 순례]
장소 : 강화 갑곳 성지
일시 : 10월 5일(금) 08:00 출발
연령회원은 신청 바랍니다.

[성모 신심 미사]
10월 6일(토) 10:00 (임산부 축복)

[예비교우 입교식]
10월 21일(주일) 교중미사 중,
기도와 선교에 힘써 주시기 바랍니다.

[유아세례] 10월 20일(토요일) 11:00
10월 14일까지 사무실에 신청

[여정 성경 공부] 과목 : 바오로서간
매주 화요일 10:40 마리아 홀

[중고등부 주일학교 교사 모집]
연락처 : 010-7346-9901(장중건 마리오)

[초등부 복사단 모집]
초등학교 3 ~ 5학년 남, 여 중 첫영성체를 하고 주일학교에 등록 후 참여하는 어린이
신청 : 이 라자로 수녀
이은희 안젤라 (010-4300-4046)

[본당의 날 행사 상품 기증] 10월 14일(주일) 본당의 날 행사 시 상품으로 사용 될 물품을 기증받습니다. 사무실에 접수바랍니다.

[초등부 주일학교 "은총시장"]
일자 : 10월 20일(토)
은총시장에서 판매 할 어린이 도서 및 어린이 용품을 기부해 주시기 바랍니다.

[체나콜로(마리아 사제운동) 기도 모임]
매주 화요일 오전 11:30, 저녁 미사 후 (2회)
장소 : 제2교리실

[달력광고 접수] 2019년 본당 달력에 광고게재를 원하시는 분은 10월 14일까지 사무실에 신청 바랍니다. 광고는 10건 게재 예정이며, 건당 30만원입니다. 선착순 마감 합니다.

[제단체 모임 및 회합]

모 임	일 시 및 장 소
성 령 기 도 회	매주 목요일, 20:00
전 례 분 과 회 의	9.16(주일) 교중미사 후
남 성 지 역 장 회 의	9.16(주일) 10:00
ME	9.16(주일) 15:00
연 령 회 월 례 회 의	9.21(금) 10:00 미사 후
소공동체 봉사자 교육	9.28(금) 10:00 미사 후
평신도단체협의회회의	9.23(주일) 교중미사 후

[교중미사 봉사 구역]

09.16 연중 제24주일	예 물 봉 헌	건영구역
	보편지향기도	
09.23 연중 제25주일	예 물 봉 헌	신일두진
	보편지향기도	
09.30 연중 제26주일	예 물 봉 헌	아이파크
	보편지향기도	

천주교를 알고자 하시는 분은 이웃 천주교 신자를 또는 사무실에 문의하십시오.

미사 시간		
	월	06:30
	화.목	10:00, 19:30
	수	06:30, 10:00
	금	10:00, 19:30
	토	10:00
	주일	16:00(토) 노블카운티
		토요일 저녁 주일미사 19:30
		09:00 (성인)
		11:00 (교중)
		16:00 (어린이)
		19:30 (청년,학생)

영통성령성당
(그리스도의 어머니)

17103 경기도 용인시 기흥구 예현로 41
다음카페 : 수원영통성령성당
매월 첫목요일 저녁미사 후 성시간

주임 신부 : 김한철(올리아노)
보좌 신부 : 안요한(요한사도)
총 회 장 : 황수진(베 다)
연령회장 : 정갑수(요한세례자)
010-5258-7365
사 무 실 : 031-205-9441
F A X : 031-205-9442
성모유치원 : 031-273-1123

◎ 추석 합동 위령 미사

9월24일(월)은 우리 민족의 큰 명절 한가위입니다. 이날 교회는 수확의 기쁨을 누리게 해주신 하느님의 축복에 감사드리며 세상을 떠난 부모와 조상들을 기리는 합동위령미사를 봉헌 합니다. 고향에 내려가시는 분들께서는 합동미사예물을 미리 봉헌해주시기 바랍니다.

- 미사 시간 : 오전 9:00, 11:00

◎ 미사 시간 변경 안내

날짜(요일)	미사 시간	
9. 19(수)	**06:30 미사 없음**	10:00 미사
	* 추계사제연수 : 주임신부님 ▶ 9. 18(화) - 9. 20(목)	
9. 25(화)	**10:00 미사 없음**	19:30 미사
	*한가위 연휴	
9. 26(수)	**06:30 미사 없음**	10:00 미사
	*한가위 연휴	

◎ 연령회 9월 기일 연도

- 일시 : 9. 30(주일) 교중미사 후, 성당

◎ 20주년 기념 "본당의 날" 성지순례

- 일시 : 10. 3(수) 07:30 성당 출발
- 장소 : 천호 성지 (전북 완주군 비봉면)
- 대상 : 전신자
- 준비물 : 미사도구, 헌금, 묵주 등

◎ 여성 제 194차 꾸르실료

- 날짜 : 10. 4(목) - 10. 7(주일), 영성관
- 체험자 : 온은덕 아녜스

◎ 울뜨레야 모임

- 일시 : 10. 7(주일) 19:00
- 장소 : 문화관 (회합 및 체험자 환영식)

◎ 파티마의 세계 사도직(쎌 기도)

- 일시 : 첫 토요일 10:00 미사후, 사랑방
  매주 금요일 10:00 미사후, 사랑방
- 문의 : 회장 김성애 데레사 010-9233-9092

* 함께 기도하실 회원을 모집 합니다.

◎ 모임 및 행사

상임위원회	9. 20(목) 20:00, 기쁨방
제분과위원회	9. 21(금) 20:00, 사랑방

◎ 주일미사 참례 현황 : 연중 제22주일

*신자 수: 4,871명 *참례자 수 : 1,281명

미사 시간	인원	미사 시간	인원
노블	70	11시	236
토요일 저녁 주일 미사	145	4시	326
9시	316	19:30	188
계	531	계	750

- 오늘은 교구 특별사업을 위한 2차헌금이 있습니다.

영통 성요셉성당

경기도 수원시 영통구 매영로 269번길 27
사무실: 206-8754 팩스: 206-8753
http://cafe.daum.net/stjosephchurch

주임신부: 이병문(야고보)
총 회 장: 황병학(요셉)
연령회장: 소옥환(마리아)
☎010-9065-9169
E-mail: joseph@casuwon.or.kr

▣ 한가위 합동위령미사 및 연휴 미사 안내

조상들의 영혼과 선종하신 부모, 형제, 친지들의 영혼을 위한 합동위령미사가 봉헌됩니다. 위령 미사 예물을 정성껏 준비해 주시기 바랍니다. 타지역으로 귀향하시는 분은 사무실로 미리 봉헌 해주세요.

➢ **한가위 합동위령미사: 9/24(월) 11:00**

➢ **한가위 연휴 9/23(토)-24(주일) 미사시간**

22(토)	19:30	일반미사(특전)
23(주일)	08:00	주일 아침미사
23(주일)	11:00	주일 교중미사
* 23일 4시미사와 저녁미사는 봉헌되지 않습니다.		
* 25일(화) 평일미사 없습니다.		

▣ 신약성경통독: 코린토1서15장-16장, 코린토2서

성경통독 안내문을 참조하면서 통독하세요. 바오로 편지 통독스티커 게시판에 붙여주세요.

▣ 성경가훈 정하기

각 가정에서 가족들이 좋아하는 성경구절이나 가훈처럼 간직할 말씀을 가족들이 함께 골라 액자를 만든다.(성경구절, 장절, 그림글씨, 손글씨, 컴퓨터 인쇄 가능, 액자 본당 제공-사무실)

- 완성된 성경가훈 액자 사무실 제출 마감: 10/7

▣ 초등부주일학교 첫영성체 안내

- 세례식 및 첫고해: 9/15일(토) 오후 3시
- 첫영성체 예식: 9/16일(주일) 오후 4시미사
- 교우 여러분의 관심과 기도 부탁드립니다.

▣ 연령회 회합(106호): 9/16(주일) 교중미사 후

▣ 금주 2차 헌금: 교구주일헌금

▣ 교우 무이자 예탁금 봉헌 안내

성전건축으로 인한 본당 부채 상환을 위해 교우여러분의 무이자 예탁을 받고 있습니다. 은행에 예금하는 것처럼 예탁해 주시고 필요하실 때 언제라도 찾아가실 수 있습니다. 여러분들의 예탁금액만큼 이자지출을 줄이고 부채상환을 앞당길 수 있습니다. 자세한 내용은 사무실에 문의 후 봉헌해 주시기 바랍니다.

▣ 영양토마스 고춧가루 주문 받습니다.

- 매운맛(41,000원/Kg), 보통맛(40,000원/Kg)
- 사무실 또는 밀알장터로 신청해주세요.

▣ 2018년도 교무금✢건축헌금 납부 안내

하느님께 받은 은혜에 감사하는 마음으로 2018년도 교무금 및 건축헌금 봉헌에 교우 여러분의 적극적인 참여 부탁드립니다.

▣ 건축헌금 봉헌에 적극 동참합시다!

교무금✢건축헌금 봉헌 계좌 안내	
▪ 신협	03227-12-006625(무통장)
▪ 우리은행	1005-202-215040(통장)
▪ 예금주	천주교수원교구유지재단 영통성요셉성당
▪ 입금할 때 [보내는 분 이름]을 교무금 책정자 명의로 넣어주세요.	
▪ 성소후원금	은행 또는 사무실 납부 가능

▣ 지역별 청소 봉사 시간 안내

9/21	베드로 11:00	9/28	바오로 11:00

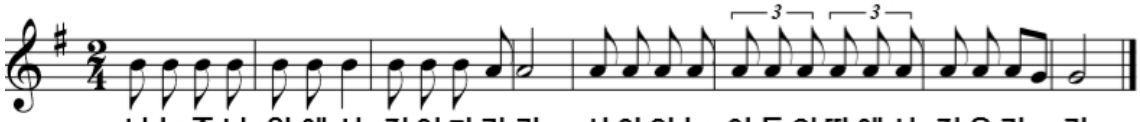

미 사 시 간				예 절 시 간	
토	19:30 ➡ 중•고등부/일반	월	10:00	성시간	매월 첫째 목요일 20:00
주일	08:00 ➡ 일반	화	20:00	성모신심기원미사	매월 첫째 금요일 10:00
	11:00 ➡ 교중	수	10:00	유아세례	짝수 월 둘째 토요일 17:00
	16:00 ➡ 초등부/일반	목	20:00	차축복•상가•집축복	사무실에 개별 신청
	19:30 ➡ 일반	금	10:00	혼배면담	

✠ 천주교를 알고자 하시는 분은 이웃 천주교 신자들 또는 사무실에 문의하십시오.

2018년 9월 16일 제 164호 연중 제24주일

주임신부	장 대 식 (토마스모어)
총 회 장	김종화(베르나르도) 010-4308-7281
연령회장	김지홍(루치아노) 010-9093-8981
사 무 실	031) 278-7683 FAX) 278-4842
유아세례 : 3, 6, 9, 12월 (첫 토요일 18시)	

오목천동성당
(세례자 성 요한)

E-mail: omokcheon@casuwon.or.kr
수원시 권선구 삼천병마로 1563-5

미사 시간 안내		
평일		06:30 (월) 10:00 (수, 금) 19:00 (화, 목)
주일	토	청소년미사 17:00
	일	새벽 06:30 교중 11:00 저녁 19:00

추계 사제연수
9/18(화) ~ 9/20(목)
연수기간 중 본당 미사는 없습니다.
(사무실 업무 정상적으로 합니다.)

한가위 합동위령미사
9/24(월) 11시
(연도: 10:30분, 분향: 미사 후)
합동위령미사예물 봉헌이 있습니다.
정성스럽게 봉헌해 주시기 바랍니다.

❖ 전례분과 월례회의
9/16(주일) 교중미사 후

❖ 제분과 월례회의
9/23(주일) 교중미사 후

❖ 미사 없음
9/25(화) 추석연휴로 인해 미사가 없습니다.

❖ 사무실 휴가
9/26(수) 업무 미리 보시기 바랍니다.

❖ 2차 헌금
9/16(주일) 교구주일

❖ 2019년 부활세례 예비자 입교식
10/7(주일) 교중미사 중
(신자분들의 많은 성원과 관심 바랍니다)

❖ 함께 기도합시다(1층 기도지향안내판참조)
기도가 필요하신 분을 위하여 본당 공동체 모두가 함께 기도 할 수 있도록 기도 지향 안내판을 비치하였습니다. 많은 이용 바랍니다.
(사무실에 신청하세요)

❖ 청소 및 전례

날 짜	담당 구역	
9/15 ~ 9/16	형제·자매	대우1,2구역, 남광구역
9/22 ~ 9/23	형제·자매	주공구역, 오목2구역

❖ 주일 미사참례 현황(9/8 ~ 9/9)

토(17시) 학생	토(17시) 일반신자	(06:30)	(교중)	(19시)	계
40명	108명	116명	326명	138명	728명 33.30%

❖ 우리들의정성 (9/4 ~ 9/9)

교무금	4,520,000	주일헌금	2,863,000
감사헌금	150,000	기타수입	105,000
후원금	20,000		
계	7,658,000		

❖ 초등부 전례안내

일자	해설	제1독서	제2독서	매일반주	보조반주
9/15	이현아 프란카	정민근 마르첼리노	김진성 그레고리오	유수민 카타리나	송여은
9/29	홍숙표 율리아나	지서율 라파엘	오소연 소화데레사	전재희 헬레나	송여진 모니카

[영어·수학 전문]
EIE 고려대어학원 & 거꾸로 수학교실
· 표현영어의 완성!
· 원어민 수업
· 문법,중등 내신대비
· 수학명문 올림피아드 교육!
· 말하는 수학 즐거운 수학
✱ 교육대상 : 초등부, 중등부
✱ 영어, 수학 동시 수강 혜택
원장 : 박승원 (베네딕도)
☎ 031-293-0533 (파라다이스 유치원

이 록 열 쇠
[디지털 도어록 A/S 대리점]
• 디지털 도어록, LED
• 비디오폰, 고무인
• 도장, 각종 보조키
오목천동 사거리
☎ 031-294-1313
010-8249-1313
한준희(요 셉)

B.B.Q 고색행복점
세상에서 가장 맛있는 건강한 치킨
☎ 031-293-6446
조형섭(실베스텔)
이규희(마 리 아)

한국의 맛
오모리찌개 손짜장
· 오모리김치찌개
· 김치두루치기/갈비찜
· 수타해물짬뽕/탕수육
단체예약환영
☎ 031-294-2267
010-2935-7679

· 주임신부 안 병 선 (요한사도)
· 책임수녀 송 선 자 (마리젤뚜르다)
· 전교수녀 김 봉 희 (마리테레시아)
· 사목회장 김 유 경 (티모테오)
· 연령회장 이 석 웅 (이삭)

천주교 수원교구
오산성당

18119 경기도 오산시 가장로 727
www.catholicosan.or.kr

· 토요일 저녁 주일미사 (청소년 미사) 저녁 7시30분
· 주 일 오 전 오전 8시
교 중 오전 11시
저 녁 저녁 7시30분
· 평 일 월요일 새벽 6시30분
화, 목요일 저녁 7시30분
수, 금요일 오전 10시

· 사무실 031-374-4010 · 사제관 031-374-5655 · 수녀원 031-374-3412 ·연령회 010-9853-5566

"가정같은 성당, 성당같은 가정"

1. 기도의 생활화
2. 말씀의 생활화
3. 봉사의 생활화 ("봉사하는 2018")

■ 금주의 2차 헌금은 교구특별사업을 위한 헌금입니다

■ 한가위 명절 미사안내

· 일 시 : 9월 24일(월) 오전 11시

* 한가위 합동미사예물을 정성껏 준비합시다.

* **9월 23일(주일) 저녁미사는 없으며, 9월 25일(화)은 성당 휴무입니다.**

■ 9월 병자 영성체 (병원 · 가정)

· 일 시 : 9월 20일(목) 오후 2시~
· 신 청 : 9월 18일(화)까지

* 신청하시는 분에 한해서 병자 영성체를 할 수 있습니다.

■ 소공동체 월례회의

· 일 시 : 9월 27일(목) 저녁 미사 후
· 장 소 : 소성당

■ 중고등부 주일학교 학생회 안내

'성토마스 아퀴나스' 신입생 모집

· 대 상 : 중 1학년 ~ 고 3학년
· 신청비 : 40,000원
· 신청 및 접수 : 사무실
· 문 의 : 교감 (서기윤 발렌티노)
H · P : 010-4190-9128

■ 이 달의추천 도서 (9월)

· 도 서 : '순교자 성월'
· 저 자 : 안병선(요한 사도) 신부님
· 출판사 : 요한사

■ 신입 복사단 모집

· 대 상 : 첫 영성체를 한 초등학교
(3학년 ~ 중학생)
· 기 간 : 9월 30일(일)까지
· 접 수 : 사무실
· 담 당 : 김 마리테레시아 수녀

■ 2018년 견진성사 신청

· 견진일시 : 11월 11일(일)
· 교 리 : 10/6일부터 매주 토요일 저녁미사 후 (총 6회)
· 접 수 : 사무실 · 3만원(교재비 포함)
· 신청기간 : 8/26일(일) ~ 9/23일(일)

■ 헌화회 안내

* 제대 꽃꽂이 봉사자 모집합니다.

· 문 의 : 유영순(레지나)
H · P : 010-7749-2306

■ 평일 및 교중미사 반주자 모집

· 문 의 : 황을령 아가다(반주회장)
H · P : 010-4004-0641

■ 은빛성경대학 중식 봉사하실 분을 기다립니다.(교육분과)

H · P : 010-4158-9936

천주교를 알고자 하시는 분은 사무실에 문의하십시오. (FAX : 372-1887)

주임신부 : ☎429 - 3848 김 민 호 (요 셉)	**오전동성당** (성 임 치 백 · 요 셉)	【 미 사 시 간 】
보좌신부 : ☎429 - 3804 김 진 욱 (노동자 요셉)	홈페이지 http://ojun.or.kr E-mail : ojun@casuwon.or.kr	
수 녀 원 : ☎429 - 3802 임 요한마르코, 한 유딧마리아	16048 경기도 의왕시 원골로 42 (오전동)	
총 회 장 : 010 - 2027 - 3601 조 철 호 (블라시오)	사 무 실 : ☎429 - 3801 F A X : ☎429 - 3811	
연령회장 : 010 - 5300 - 7543 조 성 팔 (이냐시오)		

		월	화	수	목	금	토
평일	06:00	●		●		●	
	10:00			●	●	●	●
	19:30		●		●		

주일	토	16:00 (초등부 어린이)
		19:00 (중고생, 특전)
	일	06:00
		09:00
		11:00 (교중)
		19:00 (청년)

◎ 새 가 족 찾 아 나 서 ! ◎ 사 랑 으 로 열 매 맺 자 !

경 본당설립 17주년 기념 축

· 기념미사 : 9월 16일(주일, 오늘) 오전11시
· 장 소 : 오전동성당
· 축하잔치 : 교중미사 후 전 신자 점심식사

◎ 예비신자 교리반 (등록 10월 31일까지)

	시 간	장 소
주 일 반	오전10시 40분	지하 교리실

※ 주위의 많은 분들이 입교할 수 있도록 이끌어 주시기 바랍니다.

◎ 평일 미사시간 조정

· 주임신부 교구 추계연수 : 9월 18일(화)~20일(목)
연수기간 중 9월 19일(수) 새벽미사만 없습니다.
- 06:00(×), 10:00(○)

※ 연수중에 계신 신부님을 위해 기도바랍니다.

◎ 한가위 합동위령미사

민족의 명절 한가위를 맞아 풍성한 오곡백과를 주신 하느님께 감사드리며 세상을 떠나신 분들을 위해 합동위령미사를 봉헌합니다.

· 미사시간 : 9월 24일(월) 새벽6시, 오전11시
· 미사시간 30분전 연도와 분향예절 있습니다.
· 합동미사예물은 미사 전에 성당 입구 봉헌함에 봉헌합니다.
(미사참례가 어려우신 분들은 사무실에 미리 봉헌하시기 바랍니다.)

※ 9월 22일(토) 오후4시 어린이미사는 한가위 명절로 인해 없습니다.

◎ 한가위 연휴 사무실 휴무

9월 25일(화)~26일(수) 사무실 업무를 보지 않습니다. 양지하여주시기 바랍니다.

◎ 환자봉성체 신청

· 일 시 : 9월 21일(금) 오후1시 30분 성당에서 출발
· 신 청 : 9월 19일(수)까지 사무실로 신청서 제출

◎ 2학기 주일학교 교리등록

· 접 수 : 교사회로 신청서 접수
· 등 록 금 : 2만원 (자모회비 포함)
· 문 의 : **초등부** 010-5410-4901 / **중고등부** 010-2248-4865

◎ 각 단체 월례모임

· 성령기도회 : 9월 18일(화) 저녁미사 후, 성가연습실
· 울 뜨 레 야 : 9월 28일(금) 저녁8시, 1층 강당

◎ 빈첸시오회비 수납

· 9월 23일(주일) 오전9시, 11시 미사 전, 후 / 1층 로비

⊕ 2차 봉헌

· 이번 주일 (9/16) : 교구주일, 교구 특별사업비

◎ 전례 봉사 구역

일 정		전 례 봉 사 구 역	
		09:00	11:00
연중 제24주일	(9/16)	모락현대 1구역	모락현대 2구역
연중 제25주일	(9/23)	모락현대 3구역	모락현대 4구역

◎ 청소 봉사 구역

담당 / 날짜	1층 강당 (교리실, 구역함)	지하 교리실 (로 비)
9/17 (월)	벽 산 구 역	신 안 구 역
9/24 (월)	모락현대 1구역	모락현대 2구역

◎ 우리들의 정성 (9/6~9/12)

· 교 무 금 10,565,000원
· 주 일 헌 금(2차 포함) 6,103,500원
· 감 사 헌 금 175,000원
· 시 설 헌 금 2,100,000원

※ 감사헌금, 시설헌금, 후원금 봉헌자 명단은 가족지 4면에 게재합니다.

오전동성당 교무금계좌 농협 301-0152-5142-71 (재) 천주교수원교구유지재단 (※ 교무금납부자로 입금바랍니다.)

오포성당

성 정하상 바오로

주임신부 황선기 마티아/총회장 김길주 아벨

12798
광주시 오포읍 양벌로 331-26
T. 767-1820 / F. 767-1821
E-mail. opo@casuwon.or.kr
연령회장 이종임 마리아
010-2538-5921

성사 및 교리			미사 시간	사무실 근무시간	전례안내 ·청소	
고해성사	미사 30분 전	토	19:30 (청소년)	09:00 - 22:00	09/15	6구역
성시간	첫 (목) 20:00	주일	08:00 / 11:00	07:00 - 16:00	09/22	7구역
성모신심미사	첫 (토) 10:00	월	06:30	휴무	09/29	1구역
병자성사	수시로	화.목	19:30	15:00 - 22:00	10/06	2구역
병자영성체	둘째 주 금요일	수.금	10:00	09:00 - 16:00	10/13	3구역

◈ 성당 대청소에 많은 분들의 노고에 감사드립니다.
◈ 교구 성경공부 (매주 금, 10:40~12:00)
♣ 소공동체(매장) 아나바다 위해 물건 기증받습니다.
* 환경보호와 자원 재활용, 매장팀 접수
♣ 유아 어린이 세례 신청
* 일시 : 9월 29일(토), 19:30 미사 후
* 신청서 : 사무실 (가족관계증명서 첨부)
♣ 추계 사제 연수 및 미사 안내
* 기간: 9월 18일(화) ~ 9월 20일(목)
* 이 기간에는 미사가 없습니다.

한가위 미사 안내

9월 24일(월) 10시10분 합동연도 후 11시 미사

한가위 미사는 돌아가신 조상님들과 모든 연령들을 위한 위령 합동 미사로 봉헌됩니다.

귀향하시는 신자 분들께서는 조상님들을 위한 **합동 미사 예물**을 사무실에 미리 접수 바랍니다.

♣ 추석(24일) 11시 미사 차량 운행 합니다.

♣ 9월 25일(화) 미사없음, 사무실 휴무
♣ 9월 구역별 반 모임 일정

구역	반	일자	시간	장 소
1	3~5	19(수)	12:30	곽영란 에디따
5	1	19(수)	13시	정동춘 로사
6	3, 4	18(화)	10시	이영숙 이레네
7	형제	19(수)	19시	양문석 요셉
	1, 2	17(월)	13시	신현나 마리아
	3	18(화)	10시	라복기 데레사
	4	18(화)	10시	최부월 연희 마리아

♣ 미사 참례 현황(9/3~9/9) (신자수 1,365명)

	월	화	수	목	금	계
평일	20명	49명	68명	46명	51명	234명

	토요일	08:00	11:00	계	참여율
주일	132명	153명	203명	488명	35.8

본당 재정 현황(9/3~9/9)

1. 운영비 현황 (금액 : 원)

전주잔액	수 입	지 출	현재잔액
35,078,694	6,708,240	8,340,880	33,446,054

2. 우리들의 정성 및 수입/지출 내역

연중 제 23 주일			
수 입		지 출	
주 일 헌 금	1,969,000	미 사 예 물	3,510,000
건 축 헌 금 (부채상환금)	544,000	제 전 비	362,000
교 무 금	2,555,000	전 교 비	100,000
미 사 예 물	370,000	단 체 보 조 비	350,000
감 사 헌 금	600,000	사제관운영비	860,000
건 축 헌 금	460,000	봉사자교육비	450,000
건 축 헌 금 (기타수입)	210,240	청소년교육비	270,000
		성 소 개 발 비	200,000
		자 선 활 동 비	500,000
		복 리 후 생 비	150,000
		수 도 광 열 비	955,670
		비 품 비	48,210
		시 설 영 선 비	55,000
		특 별 헌 금 (사 제 양 성)	530,000
합 계	6,708,240	합 계	8,340,880

▸ 건축헌금: 이춘규 3만, 정완섭 4만, 서정분 5만 이동자 7만, 정은희 5만, 최종완 20만, 구교준 2만
▸ 감사헌금: 서경희 10만, 이민석 10만, 최길자 40만

!!! 봉헌해 주신 모든 분들께 감사드립니다!!!

◉ 함께 기도해 주세요.
손영숙(헬레나) 김영애(유스티나) 이상덕(수산나)
황영자(아가다) 김진섭(베네딕토) 박금조(데레사)
주님의 은총으로 환우들을 위해 기도드립시다.

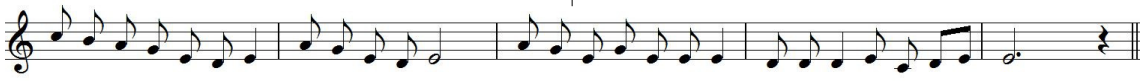

나 는 주 님 앞 에 서 걸 어 가 리 라 살 아 있 는 이 들 의 땅 에 서 걸 으 리 - 라

교무금 이체 계좌: 신협 131-015-530744 (재)천주교수원교구 오포성당

2018년 사목 방침 : 우리는 하느님의 작품입니다. (에페 2, 10)

주임신부 : 윤병진(야고보) 본당수녀 : 안 요한 박 엘레나 유치원수녀 : 양 세자요한 사 무 실 : ☎ 482-2981	**와동 (일치의 모후) 성당** 안산시 단원구 사세충열로 2길 14	미사시간	주일	09:00 (일 반) 11:00 (교 중) 16:00 (청소년)
			월	06:30
			화,목	19:30
			수,금	10:00
			토	19:30 (청 년)

◎ 이번 주일은 교구주일로 교구 특별사업을 위한 2차 헌금이 있습니다.

◎ 이번 주일은 성소자 후원을 위한 날입니다. 많은 관심과 후원 부탁드립니다.

◎ 성모회에서 모시잎 송편 판매합니다.
- 일 시 : 9월 16일(주일) 매 미사 후

◎ 추석 합동위령미사
- 일 시 : 9월 24일(월) 11시

※ 조상님들을 위한 합동위령미사가 봉헌됩니다.

※ 23일(주일) 오후 4시 청소년 미사 및 25일(화) 평일미사는 없습니다.

◎ 고3 수험생 50일기도 시작일 안내
- 일 시 : 9월 26일(수)
- 첫모임 : 9월 16일(주일) 교중미사 후 교리실

◎ 유아세례 신청 안내
- 일 시 : 9월 29일(토) 오후 5시

※ 대부모 선정, 감사예물 있습니다.

◎ 성인 예비신자 입교식
- 입교식 : 10월 7일(주일) 10시
- 장 소 : 1층 교리실

◎ 교구 성경경시대회 참가자 모집
- 일 시 : 10월 14일(주일)
- 과 목 : 복음서

※ 교구 성경경시대회 참가를 원하시는 분은 사무실이나 교육분과장에게 신청 바랍니다.

◎ 성전재건축을 위한 바자회 물품 기증 안내
- 일 시 : 10월 21일(주일)
- 품 목 : 의류, 가전, 생활용품 (사용가능한)
- 접 수 : 수녀님, 사회복지분과장, 사무실

◎ 성당 청소봉사
- 9월 22일(토) - 와동 6,7,8구역
- 9월 29일(토) - 와동 9, 10구역

◎ 미사 안내봉사
- 9월 23일(주일) - 인자하신 동정녀 Pr.
- 9월 30일(주일) - 사랑하올 어머니 Pr.

◎ 구역별 차량 안내봉사
- 9월 23일(주일) : 연립 3, 4구역 형제회
- 9월 30일(주일) : 연립 5, 와동 1구역 형제회

◎ 성전재건축을 위한 신립금을 정성껏 준비하셔서 사무실로 봉헌해 주십시오.
(봉헌액, 기간 자유로이 결정)

성전 재건축을 위하여 !

① 함께 기도하고 마음을 모으고
② 1구좌(100만원), 2구좌(200만원) 3구좌(300만원)에 참여합시다.

◎ 우리들의 정성 (9월 3일 ~ 9월 9일)

정성에 감사합니다		
교 무 금		4,696,000
주 일 헌 금		2,641,000
주일학교 후원		122,000
합 계		7,459,000
건축헌금	김지수(데레사)	50,000
	익 명	50,000
	정현영(사라)	100,000
	김애자(글라라)	1,000,000
	유안순(카타리나)	100,000
	박진심(마리아)	10,000
	합 계	799,016,933

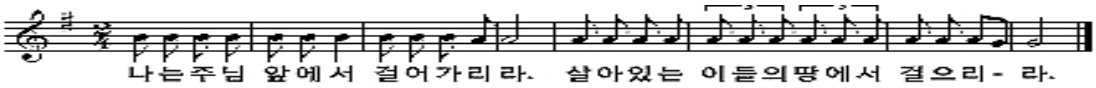

주임신부 : 문 상 운 (알베르토)
총 회 장 : 황 우 회 (베 드 로)
연령회장 : 김 종 환 (요 한)
☎ 010 - 7515 - 2055

왕곡성당

성 유대철 베드로

16069 경기도 의왕시 사천2길 9
☎ : 031) 477-0541 FAX : 031) 477-0544
email : wanggok@casuwon.or.kr

미사 시간		
평일	월	오전 6시
	화·목	오후 7시 30분
	수·금	오전 10시
주일	토	오후 7시 30분
	주일	오전 10시 30분 (교중) 오후 3시 (어린이) 오후 7시 30분

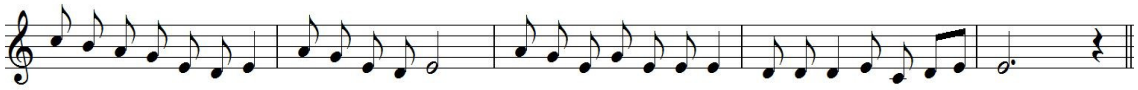

나 는 주 님 앞 에 서 걸 어 가 리 라 살 아 있 는 이 들 의 땅 에 서 걸 으 리 - 라

✤ 특별헌금 (2차 헌금) 안내
- 9월 16일 (주일) : 교구 주일, 성전 봉헌
- 9월 23일 (주일) : 성전 봉헌

✚미사,전례,성사

▣ 추석 합동 위령 미사 안내
- 일 시 : 9월 24일 (월) 오전 11시

※ 미사 후 위령 기도 및 분향이 있습니다.
※ 돌아가신 조상님을 위하여 명절에 위령 미사를 봉헌하는 것은 우리 신자들의 본분입니다. 부득이 합동 위령 미사에 참례하지 못하는 분께서는 사무실에 미리 봉헌하여 주시기 바랍니다.
※ 기부금 영수증을 발급받을 분의 <u>성함과 세례명, 금액</u>을 정확히 적어서 봉헌하시기 바랍니다. <u>타 본당이실 경우 본당명도 함께 기재해 주시기 바랍니다(소득공제 가능).</u>

▣ 미사 시간 변경 안내
- 추석 연휴 관계로 <u>9월 23일 (주일) 어린이 미사, 9월 25일 (화) 저녁 미사</u>가 없습니다.

※ 9월 25일은 본당을 개방하지 않으며, 사무실 업무 또한 없습니다. 착오 없으시길 바랍니다.

✚기타 공지

▣ 본당의 날 성지순례 신청 안내
- 토요일 저녁 미사 · 주일 교중 미사 후, 성전 앞에서 각 구역별로 접수 받습니다.
- 회 비: 일만 원

※ 신청 시, 여행자 보험 가입을 위해 주민등록번호 16자리를 모두 기입해 주셔야 합니다.

▣ 2학기 주일학교 등록 안내
- 대 상 : 초등부, 중 · 고등부
- 등록비 : 30,000원
- 이체 계좌 : 농협 356-1114-0772-23 신정선

▣ 제24차 교구 성경잔치 신청 안내
- 일 시 : 10월 14일 (주일) / 오전 9시~오후 4시 30분
- 장 소 : 효명 중학교
- 참가 종목 : 경시 대회, 암송 대회
  그림 그리기 · 글쓰기 대회
- 참가 신청 : 9월 16일(주일)까지
- 접수 및 문의 : 청소년 위원회장 또는 사무실

▣ 주일 저녁 미사 반주자 모집 안내
거룩하고 아름다운 미사 전례를 위하여 봉사해 주실 반주자를 모집합니다.
- 신청 : 사무실 또는 청년회장

▣ 단체 회합 안내

요 일	단 체	시 간
9/30 (주일)	연령회 월례회의	교중 미사 후
	상임위 월례회의	

▣ 성가 번호 (9/16 ~ 9/21)

	주일	월	화	수	목	금
시작	4		430	46	444	290
봉헌	216 342		512	17	215	220
성체	165 163		175	176	504	501
파견	441	480	446	142	442	445

✚청소구역

▣ 9월 구역별 청소 담당구역

5구역	6구역	7구역	8구역
화장실	성당 유아실	계단 전체	만남의 방 다목적실

교무금 납부는 자선행위가 아니라 '신자들의 의무'이며, '하느님 백성으로서의 본분'입니다.
■교무금 ◆신협 131-002-039774 왕곡성당 ◆농협 211044-51-039911 (재)천주교수원교구

"갓등이"는 신부님이라는 의미의 "갓을 쓴 등불"이라는 뜻으로 박해시대 때 왕림 교우들이 사용하던 은어

요 일	미 사 시 간
월	오전 6시 30분
화, 목	오후 7시 30분
수, 금	오전 10시
토요일	오전 10시 오후 4시 (어린이)
주 일	아침 6시 30분 10시 30분(교중미사) 저녁 6시(학생, 청년)

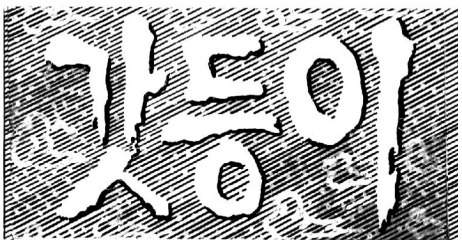

천주교 갓등이 왕림 성당
(원죄없이 잉태되신 복되신 동정마리아)
주임신부 : 박 전 동(요 셉)
총 회 장 : 문 성 기(스테파노)
본당수녀 : 송엘리사벳, 이보나
연령회장 : 최중면(요아킴)010-9048-7782
18332 경기도 화성시 봉담읍 왕림1길 71
사제관: 227-2810 수녀원: 227-2811
사무실: 227-6678 F A X: 227-6679

"사람의 아들은 반듯이 많은 고난을 겪어야 한다." (마르코 8, 31)

16일(주일)	17(월)	18일(화)	19일(수)	20일(목)	21일(금)	22일(토)
연중 제 24주일 교구주일특별헌금 구역장, 반장모임	성령 기도회		환자 영성체 오후 1시30분		추석(한가위) 반찬나눔 봉사 은빛여정 성경공부	
23일(주일)	**24일(월)**	**25일(화)**	**26일(수)**	**27일(목)**	**28일(금)**	**29일(토)**
성 김대건안드레아 사제와 성 정하상 바오로 와 동료 순교자들 대축일 본당시설 특별헌금	추석(한가위) 합동위령미사 오전6시30분, 10시30분교중			사제일치의 날	은빛여정 성경공부	

◎ 이번 주일 특별헌금 : 교구주일 특별헌금
다음 주일 특별헌금 : 본당시설 특별헌금

◎ 미사 시간 변경 안내
- 10월 6일(토)부터 미사 시간을 변경합니다.
- 첫 토요일 성모 신심미사 :토요일 10시
- 나머지 토요일(2-5주) 미사는 없습니다.
- 매주 토요일 : 오후 4시 어린이 미사
  저녁 7시 청소년 미사
- 주일 저녁 6시 미사는 없습니다.

◎ 예비신자 입교 환영식
- 입교 환영식 : 10월 14일(주일) 교중미사
- 입교 대상자를 10월10일(수)까지 본당사무실로 봉헌 하여 주시기 바랍니다.

◎ 환자 영성체(봉성체)
- 일시 : 9월 19일(수) 오후 1시 30분
- 신청 : 9월 16일(주일)까지 신청 바랍니다.

◎ 추석(한가위) 합동 위령미사 시간 안내
- 9월 24일(월) : 오전 6시30분, 10시30분,
- 고향을 방문하시는 분들은 합동위령 미사예물을 미리 사무실로 봉헌하여 주시기 바랍니다.

◎ 미리내 성지 순교자 현양대회 신청안내
- 일시 : 9월 27일(목) 10;30-16;00
- 9월16일까지 사무실로 신청 바랍니다.

◎ 성모회 기금 마련을 위해 건어물과 젓갈을 판매합니다.

◎ 추석을(9월24일)맞아 추석 음식을 준비하여 9월 21일(금) 반찬 나눔을 실시합니다. 반찬 나눔에 후원과 봉사를 하여 주시기 바랍니다.
- 메뉴 : 송편, 김치, 소고기, 과일, 불고기

◎ 모임 및 회합
- 구역장,반장모임 :9월 16일(주일) 교중미사 후
- 성령기도회 : 매주 월요일 저녁 8시

◎ 본당 시설 후원을 위한 감사 헌금을 봉헌 받습니다.

시설공사 금액	전주 누계	금주 누계
80,000,000원	62,021,000	62,141,000

† 주일미사 전례 · 차량봉사 · 청소 안내 †

구분 / 시간	9월 16일		9월 23일	
	해설자	독서자	해설자	독서자
6시 30분	최중면	방광현 김한순	이윤실	임종신 김혜숙
10시30분	권영옥	세곡리	천영미	당하 1
예물봉헌 가정	기천리 구역 김덕윤(요 셉)		기 산 구역 방용혁(도민고)	
차량봉사자	김영익	이경묵	최중덕	한상일
성당청소	왕림 5		청요리	
지하청소	청요리		세곡리	

✡ 우리들의 정성 ✡

십일조(교무금) . . .	1,755,000원
주일 헌금	1,639,000원
시설봉헌금	120,000원
사회복지후원금	270,000원

주일미사 현황	신자 수	참여자 수	참석률
	1,324명	420	31.72%

천주교를 알고자 하시는 분은 본당 신부님 , 수녀님 또는 사무실에 문의 하십시오.

	미사시간
주일	19:00 (토요일,특전) 07:00 (아침 미사) 09:00 (오전 미사) 11:00 (교중) 16:00 (젊은이미사)
평일	06시 (월) 19시 (화,목) 10시 (수,금)

용문성당

(묵주기도의 모후)

사무실 771-8181 수녀원 771-8183
FAX 771-8184
E-mail : yongmun@casuwon.or.kr
(12515) 경기도 양평군 용문면 용문로 421

주임신부 : 김형준 프란치스코
전교수녀 : 정 한나
방문수녀 : 이 에티엔
연령회장 : 신영이 소화데레사
☏ 010-6331-3894

* 기쁨과 행복 가득한 우리 성당 *

◘ 화답송 (연중 제24주일)

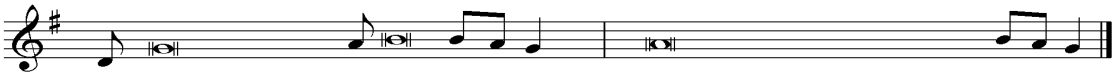

나 는 주님 앞에서 걸 어 가 리 — 라. 살아있는 이들의 땅에서 걸으 리 — 라.

◘ 오늘의 특별헌금
- 교구주일 2차 헌금(교구 특별사업비)

◘ 추계 사제연수
- 일 시: 9/18(화)~ 9/21(금) 사제연수 기간 중 평일 미사는 봉헌되지 않습니다. ※ 사무실 오전 근무

◘ 추석(한가위) 합동 위령미사 안내
- 일 시 : 9월 24일(월) 11시
- 미사 전 연도가 있습니다.
- 조상님을 위한 합동위령미사로 봉헌되오니 정성스럽게 합동위령미사예물을 준비하시기 바랍니다.
- 고향에 가시는 분들은 미사예물을 미리 사무실에 봉헌 해 주셔도 됩니다.

◘ 추석 연휴 미사 안내

23일(주일)	24일(월)	25일(화)	26일(수)
7시,9시,11시 (4시 없음)	11시 (추석)	미사없음	미사없음

◘ 초등부 주일학교 교사 모집
- 사랑스러운 아이들을 위하여 봉사해주실 초등부 주일학교 교사를 모집합니다.
- 대 상: 초등학생 및 유치원생 학부모
- 연락처: 편미선 요셉피나 ☎ 010-7711-8915
  많은 지원 부탁드립니다.

◘ 2019년 부활 예비신자 모집
- 입교식: 10월 28일(주일) 11시 교중 미사
- 2019년 부활절에 세례를 받길 원하시는 분은 사무실로 접수하시기 바랍니다.

◘ 예비자 교리반 교리교사 및 봉사자 모집
- 성인 예비자에 대한 교리교육을 담당할 교리교사(자격증 소지자)와 교리 반 운영에 도움을 주실 봉사자를 모집합니다.
- 문의: 선교분과 유효순 아가다 ☎ 010-9032-1276

◘ 로사리오 성가대 반주자 모집(유급)
- 성가 반주로 하느님께 찬미와 영광을 드릴 반주 봉사자를 모집합니다. 많은 지원 바랍니다.
- 단 장: 박애라 아가다 ☎ 010-5242-4713

◘ 모임
- 꾸 리 아 : 09월 16일 (주일) 교중 미사 후
- 요 아 킴 회 : 09월 16일 (주일) 9시 미사 후
- 전 례 회 : 09월 18일 (화) 저녁 미사 후
- 평단협월례회 : 09월 18일 (화) 저녁 미사 후
- 안 나 회 : 09월 19일 (수) 10시 미사 후
- 상임위원회 : 09월 29일 (토) 저녁 미사 후
- 구.반장 모임 : 09월 30일 (주일) 교중 미사 후

◘ 청소구역 및 성작봉헌 봉사

청소	일자	9/22(토)	9/27(목)
	담당구역	일치의모후	다문4,퇴촌
성작 봉헌	일자	9/23(주일)	9/30(주일)
	담당지역	온유지역	평화지역
전주 주일미사 참례		총신자 2,484명 대비 883명 34.86(%)	

▶ 환자영성체:
매월 둘째 주 (화, 목요일)

▶ 성시간 : 매월 첫 주 목요일 저녁 7시 미사 후

▶ 유아세례: 홀수 달 첫 주일 4시 미사 후

▶ 예비신자 교리 : 주일 오전 9시

▶ 차축복 : 토요일 저녁미사 후

▶ 집/가게축복 : 수,금 10시 미사 후

▶ 혼배 : 1달 전 신청

* 우리들의 정성 *

·교 무 금 : 3,720,000원	* 감사헌금 - 익 명 5만원
·감 사 헌 금 : 50,000원	
·건 축 헌 금 : 200,000원	* 건축헌금 - 오 안젤라 20만원
·주 일 헌 금 : 3,798,000원	

천주교를 알고자 하시는 분은 본당신부님, 수녀님 또는 사무실에 문의하십시오.

주임신부 : 최범근 요한사도
총 회 장 : 신성수 사무엘
연령회장 : 정남식 요셉
☎ 010-3790-9787
사 무 실 : 031) 647 - 3444
F A X : 031) 692 -2782

용 이 동 성 당
(성 루카)

주 소 : 평택시 죽백3로 163
E-mail: yongi@casuwon.or.kr

미 사 안 내		
주일	토요일	오후 7:30
	교 중	오전 10:30
	젊은이	오후 3:00
평일	월	오전 6:00
	화・목	오후 7:30
	수・금	오전 10:00

✚ 특별헌금 안내

9월 16일(주일) 교구주일 특별헌금
교구 특별 사업비로 사용됩니다.

✚ 가족미사 안내

가족미사: 9월 16일(주일)
대표가족: 김병성베르나르도, 정명희비비안나가정
미사 후 '가정을 위한 기도'가 있습니다.

✚ 추계 사제 연수 안내

본당 주임신부님의 추계 사제 연수 및 평택지구 사제 연수 일정 안내입니다.

일시: 9월 17일(월)~21일(금)까지

이 기간 동안 본당 미사는 없습니다.

✚ 미사 안내

- 추석(한가위) 합동 위령 미사 안내입니다.
일시: 9월 24일(월) 오전 11시 미사
연도: 미사 후 짧은 연도
합동미사예물은 사무실 또는 당일 봉헌 바랍니다

- 9월 25일(화)은 추석연휴로 미사가 없습니다.

✚ 교육분과 안내

혼인 갱신식 안내입니다.

일시: 10월 13일(토) 갱신 전 예식(저녁7시30분)
10월 14일(주일) 혼인갱신식(교중미사 중)
대상: 결혼한지 5년 이상된 부부, 외짝교우
회비: 한 가정당 5만원
신청: 사무실(신청서 접수)
문의: 교육분과장(010-2752-8625)

✚ 소공동체 위원회 안내

8구역 비전아이파크 전세대 모임 안내입니다.
일시: 9월 30일(주일) 교중미사 후(제 4교리실)

✚ 전입을 환영합니다

황성환 사도요한 3구역 2반(금호2단지)
김희자 둘라 7구역(신흥 e편한세상)

✚ 예비자 모집 안내

2019년 부활반 예비자 모집 안내입니다.
기 간: 9월 9일(주일)~10월 28일(주일)까지
환 영 식: 9월 30일(주일) 교중미사 중
교리시작: 10월 7일(주일)부터
문 의: 교리교사 010-7220-5819

✚ 초등부 주일학교 안내

초등부 주일학교 2차 견진 부모교육 안내입니다.
일시: 9월 16일(주일) 오후 4시 30분
장소: 비전동성당 2층 대성전
주제: 거룩한 동반자
강사: 류재옥로사 수녀님(살레시오 수녀회)
문의: 이진옥 엘리사벳(010-7422-7780)

✚ 성당 청소 안내

9월	시간	구역	비고
21(금)	오전 10시30분	-	소공동체/레지오
29(토)	오전 10시30분	4	e편한세상

✚ 우리들의 정성

연중 제23주일	
주일헌금	1,443,000
교무금	3,560,000
건축헌금	150,000
감사헌금	300,000

집, 가게, 자동차 축복은 사무실에 신청하십시오.
교무금: 신협 131 - 017 - 799663

교무금 납부는 자선행위가 아니라 '신자들의 의무'이며, '하느님 백성으로서의 본분'입니다.

"너희는 내 사랑 안에 머물러라." (요한 15, 9)

미 사 시 간			
주 일	토요일 저녁 7시, 06:30, 10:00, 17:00(청소년미사)		
월	06:30	수,금	10:00
화,목	19:00 (첫목 : 성시간 및 성체강복 - 미사 후)		
첫 토	10:00(성모신심미사)		

용인성당

사도 성 베드로

용인시 처인구 중부대로 1408번길 15 (17062)

주임신부 : 윤재익 바르톨로메오
보좌신부 : 안병갑 베네딕토
총 회 장 : 방정환 토마스 010-8261-0272
연령회장 : 이영숙 체칠리아 017-212-1732
사무실 332-0001, 팩 스 336-2793

- 매월 구역모임, 반모임에 참여합시다!! -

9월은 순교자 성월입니다.

순교자 성월은 순교자들의 신앙을 본받고, 순교정신을 이어받아 순교자의 후손답게 살고자 다짐하는 달입니다. 특별히 순교자들의 시복시성을 위하여 교우 여러분의 많은 기도 부탁드립니다.

전례 안내

- 이번 주일은 연중 제24주일이자 교구주일로, 교구 특별사업비 지원을 위한 특별헌금이 있습니다.

한가위 합동위령미사 안내

일 자	미 사	비 고
9월 24일(월)	**합동위령미사, 11시**	10시 연도
9월 25일(화)	미사 없음	사무실 휴무

※ 합동미사예물은 미사 전에 봉헌해 주시기 바랍니다.
※ 9월 24일 11시 미사 전 · 후에는 차량운행이 없습니다. 착오 없으시기 바랍니다.

미리내 성지 순교자 현양대회

- 일 시 : 9월 27일(목) 10:30~16:00
- 미사주례 : 교구장 주교님 및 국내외 사제단
- 신 청 비 : 5,000원(중식 제공)
- 신 청 : 9월 16일까지, 사무실(선착순 70명)

※ 당일 본당에서 오전 9시에 출발합니다.

추석 명절 모둠전, 녹두전 예약판매

모둠전(동그랑땡, 동태, 표고, 꼬치, 야채전)	1만원
녹두전(1팩 3장)	1만원

- 예 약 접 수: 9월 20일까지, 사무실
- 찾아가시는 날 : 9월 22일(토)~23일(주일)

2018년도 후원금 납부 안내

본당의 모든 세대는 2018년 교무금 납부 시 의무적으로 연 3만원의 후원금을 납부하셔야 합니다.

1. 납부대상 : 전 세대
2. 납부기간 : 연중
3. 후원내용 : ① 사회복지후원금 연 1만원
   ② 연령회 후원금 연 1만원
   ③ 성소후원금 연 1만원

우리농 추석 선물 예약하세요~~

- 예 약 접 수: 9월 16일까지, 우리농
- 찾아가시는 날 : 9월 19일(수)~9월 22일(토)

아가페의 날 - 운학, 유방 1구역

- 9월 16일(주일) 교중미사 후, 지하강당
- 맛있는 점심식사 1인분 2,500원

전입을 환영합니다.

성 명	구 역	전 본당
김규리 로사리아 자매	김량 4	상현동
김재훈 요셉 가정	김량 2	서울 대림동
김 훈 세례자요한 가정	고림 2	군종 성요셉

- 환영식 : 9월 30일(주일) 교중미사 후, 복음화실

성찬예물 봉헌

9월 16일	삼환 · 주공구역
9월 23일	나우빌구역

우리들의 정성(2018. 9. 3. ~ 9. 9.)

교 무 금	6,330,000	주 일 헌 금	3,396,000
장기수선기금	1,375,500	건 축 헌 금	30,000
사회복지후원금	40,000		
감 사 헌 금	조건희 50,000		

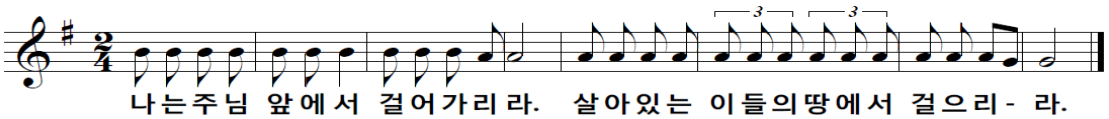

치 크 (용인 블루키점)
유럽풍 아동복(백일~10세)
기흥구 중동 833-1 블루키 3층
☎ 070-4154-0153 / 010-6726-0153
유 주 연(바틸다)

백옥 요양보호사 교육생 모집
백옥 요양 복지센터 방문 요양
백옥대로 1134번길 301호
☎ 322-9100 / 010-3373-4032
이인혜(실비아) · 박영숙(클라라)

신승무 정형외과
"하느님께서 보시니 참 좋았다."
금령로 30(김량장동 333-11)
☎ 336-2266~7
신승무(요셉) · 박 연(젬마)

자연면역건강상담
비만 · 자연주기법 · 난임
처인구 김량장동 377-6
☎ 010-9916-0153
약사 조 정 란(안젤리카)

누 리 이 비 인 후 과
<좋은 이비인후과를 찾는 방법>
명지대입구 이마트 맞은편 광장프라자 3층
☎ 334-2004
김 영 주(안토니오)

상하목장 처인 대리점
신규주문, 배달하실 분
진덕로 14 (고림동)
☎ 010-6231-2233 / 010-4858-6652
허 란 무(모데스타)

♥ 교무금 납부 ☞ 1. 자동이체 : 신협 131-018-457995 용인성당 2. 사무실 직접 납부

"새로 이사오신 분들 반갑습니다. 환영합니다."

미사시간 안내		
주일	토 19:30 (중고등부)	
	06:00, 09:00, 11:00 (교중)	
	16:00(어린이) 19:30 (청년)	
평일	월 06:00	화 19:30
	수 10:00	목 10:00, 19:30
	금 10:00	토 10:00
고해성사	미사 30분전	
예비자교리	주일 10:00	

용호성당

(성 미 카 엘)

군포시 용호1로 2번길 47-20 (15871)

http://cafe.daum.net/yongho4

주임신부 : 이용상(요 셉)
보좌신부 : 박승훈(마르코)
총 회 장 : 정명렬(스텔라)
사 제 관 : 395-3934
사 무 실 : 395-3900
F A X : 395-3913
연령회장 : 010-3344-4371

◆ 예비신자 입교식 ◆

▸ 일 시 : 9월30일(주일) 11:00

예비신자(새가족)들을 입교 권면 및 안내, 기도를 해주십시오. (입교자 봉헌서 사무실에 제출)

▸ 교리시간 - 주일 10:00

◈ 본당의 날 기념 음악피정 ◈

· 일 시 : 9월29(토) 19:00 ~ 22:00
· 장 소 : 용호성당 대성전
· 내 용 : 미사 / 음악피정
· 강 사 : 박유진 신부(한국 가톨릭문화원장)

▣ 보좌신부 사제 연수

· 9/18(화) ~ 9/20(목) 사제연수에 들어가시는 신부님을 위해 기도해 주시기 바랍니다.

▣ 한가위 연휴 미사 안내

일자(요일)	미사시간
9월23일(주일)	06:00, 09:00, 11:00(교중), 19:30 (어린이미사는 없습니다.)
9월24일(월)	10:30 (한가위미사)
9월25일(화)	19:30
9월26일(수)	10:00

· 분향은 미사 30분전 오전10시부터 있으니 늦지 않게 오셔서 하시기 바랍니다.
· 고향가시는 분들은 합동미사예물을 미리 사무실에 봉헌하시기 바랍니다.

▣ 첫영성체 어린이 세례식

· 일 시 : 9월30일(주일) 16:00 어린이 미사 중
· 대 상 : 첫영성체 교리중인 세례받지 않은 어린이

▣ 9월부터 행복 나눔 식사는 없습니다.

▣ 모임 안내

단 체 명	일 시
파티마의 세계사도직	9/18(화) 오전10시
봉사자 월례회의	9/20(목) 저녁미사 후
구세주의 어머니Cu.	9/21(금) 오전10시50분
성가정의 어머니Cu.	9/27(목) 오후8시20분

▣ 전례 담당 구역

이번주	시 간	구 역	다음주	시 간	구 역
9월16일	09:00	전 례 부	9월23일	09:00	전 례 부
	11:00	옥 천 1		11:00	옥 천 2
	19:30	청 년 회		19:30	청 년 회

▣ 청소 담당 구역

구 역	일 시	장 소	구 역	일 시	장 소
옥천1	9월15(토)	2층, 3층	옥천2	9월22일(토)	2층, 3층

▣ 우리들의 정성 (9.6 ~ 9.12)

계 정	봉헌금액
교 무 금	4,758,000
주 일 헌 금	3,945,100
감 사 헌 금	100,000
성 소 후 원 금	70,000
기 타 수 입	159,600

▣ 감사헌금

5만(김원곤, 김태현)

계 : 100,000

이 번 주 (9월 16일) : 교 구 주 일

화 답 송	
연중 제24주일	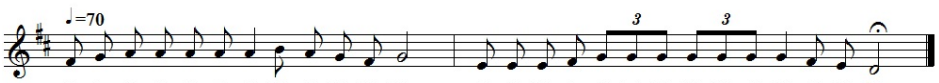

"오늘 성당에 처음 나오신 분들을 진심으로 환영합니다."

2018. 09. 16.

미 사 시 간	원 곡 성 당	
평 일 월 오전 6:30 화·목 오후 7:30 수·금 오전 10:00 토요일 오전 10:00(평 일) 오후 7:30(주 일) 주 일 오전 6:30(새 벽) 오전 9:00(학 생) 오전 11:00(교 중) 오후 3:00(외국인) 오후 7:00(청 년)	(노동자 성 요셉) 안산시 단원구 화랑로 107 3층 본 당: wongok@casuwon.or.kr 카 페: cafe.daum.net/wongok844	본당신부 : 김종훈(아우구스티노) 사목회장 : 임동수(요 셉) 연령회장 : 공 석 사 제 관 : 491-2065 사 무 실 : 491-2064 F495-2986 사목회장 : 010-6241-4328 연도연락 : 010-4230-1826

화답송

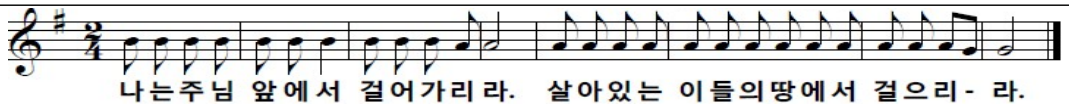

나는주님 앞에서 걸어가리라. 살아있는 이들의땅에서 걸으리- 라.

축

첫 영성체

오늘 첫 영성체를 하는 어린이들의 기쁨을 함께 나누며 하느님의 은총이 더욱 충만하기를 기도드립니다.

▣ 교구주일1, 2차 특별헌금

▣ 추석 합동위령 미사(9/24) 안내

* 미 사: 06:30, 11:00
* 추석 합동위령미사 예물 사무실에서 미리 받고 있습니다.

☞ 9월 25일(화)에는 본당 미사는 없습니다.

▣ 2018년 제24차 수원교구 성경잔치

* 일시: 10월 14일(주일) 09:00 ~ 16:30
* 장소: 효명중학교
* 프로그램: 성경경시,암송,그림그리기 등

▣ 2018년 본당 성경 경시대회

* 일시: 9월 30일(주일) 교중미사 후
* 장소: 6층 교리실
* 프로그램: 성경경시,암송
* 참가대상: 전신자,청소년
* 문의: 교육분과 010-2273-0630

▣ 주일미사 참례 인원

신자수: 2,049 참례율: 29.23%

토 요	새 벽	학 생	교 중	청 년	계
97	101	149	175	77	599

▣ 본당 주간 행사

* 전례분과월례회: 9/18일(화) 저녁미사 후
* 해 설 단 월 례 회: 9/20일(목) 저녁미사 후
* 독 서 단 월 례 회: 9/20일(목) 저녁미사 후
* 제 분 과 위 원 회: 9/22일(토) 저녁미사 후
* 평 단 협 위 원 회: 9/22일(토) 저녁미사 후

" 감사와 기쁨을 두배로 하느님께! "

▣ 교우 소식

* 기도해 주십시오.

- 기타구역: 김종건(광열요한) 母 9/8선종
- 2구역: 고효숙(노엘라) 고대병원 입원

▣ 성모회 물품 판매

* 참기름: 8,000원 * 유정란: 10,000원
* 들기름: 7,000원 * 김: 11,000원

☞ 성물판매는 미사 후에 합니다.

☞ 식품류 판매는 주일 9시,11시 미사 후 6층에서 판매합니다.(※식품류는 주일에만 판매.)

▣ 성당 청소는 매주 토요일 10시 미사 후

* 금 주(9/22): 7구역 * 차 주(9/29): 8구역

▣ 주보 봉사자

* 금 주: 상지의 옥좌Pr. / 신비로운 그릇Pr.
* 차 주: 창조주의 모후Pr. / 구세주의 모후Pr.

▣ 봉헌구역 금 주: 첫 영성체 / 차 주: 2구역

▣ 우리들의 정성(9월 6일 ~ 9월 12일)

수 입		지 출	
미 사 예 물	660,000	보 통 예 금	940,000
교 무 금	3,775,000	제 전 비	56,000
주 일 헌 금	2,218,000	전 교 비	50,000
건 축 헌 금	1,912,000	봉사자교육비	120,000
기 타 헌 금	13,000	청소년교육비	320,000
성 소 후 원 금	39,000	청년활동지원비	200,000
사회복지후원금	219,000	청소년활동지원비	758,250
		성 소 개 발 비	-10,230
		복지시설운영비	275,380
		후 원 금	550,000
		수수료수선비	140,000
		잡 비	50,000
합 계	8,836,000	합 계	3,449,400

천주교를 알고자 하시는 분은 본당신부 또는 사무실로 연락 바랍니다.

천주교원삼성당
Wonsam Catholic Church

성 정하상 바오로

원 삼 성 당

용인시 처인구 원삼면 고당로 16번길 13
http://cafe.daum.net/ws1313

주임신부 : 이 철 민 (안토니오)
총 회 장 : 김 동 성 (베 드 로)
연령회장 : 송 주 훈 (엘레지오)
010-8842-8563
사 무 실 : 031-332-3457
팩 스 : 031-332-1531
<고초골 피정의 집 예약>
피정의 집 : 031-337-0470

† 미사시간 안내 †			
월요일	06:30	토요일	15:00학생, 19:30
화 · 목	19:30	매월첫주(토)	10:00성모신심
수 · 금	10:00	주일	08:00, 10:30교중

본당 청소 · 전례 담당구역			
청 소	전 례	청 소	전 례
9/15 10:00	9/16 10:30	9/22 10:00	9/23 10:30
고 초 구 역		넓 실 구 역	

특별헌금
- 9월 16일 교구주일헌금(교구 특별사업비)

추계사제연수
- 9/18일(화) ~ 9/20일(목) 추계사제연수로 본당 미사는 없으며, 고초골 평일미사(06:30)는 정상적으로 봉헌됩니다.
- 연수기간동안 주임신부님의 영·육간의 건강을 위하여 많은 기도 부탁드립니다.
- 사무실은 09:00 ~ 12:00 근무합니다.

추석미사 안내
- 9월 24일(월) 미사는 오전 10:30 합동위령미사로 봉헌됩니다.(미사 30분전에 연도를 바칩니다.)
- 미사중 합동미사예물 봉헌이 있습니다. 정성껏 준비하여 주시기 바랍니다.
- 새벽미사(06:30)는 없습니다.

미리내성지 순교자 현양대회
- 일 시 : 9월 27일(목) 10:30 ~ 16:00
- 장 소 : 미리내성지 잔디광장
- 버스, 중식 본당제공

※ 당일 본당에서 08:50 출발합니다.
- 본당미사는 없습니다.(미리내성지 11:00 미사)

원삼본당설립 제15주년 기념 체육대회
- 주제성구 : "하나되게 하소서" (요한 17,11)
- 일 시 : 9월 30일(주일) 09:30~16:00
- 장 소 : 원삼초등학교 운동장
- 준 비 물 : 미사도구, 운동화, 간편한 옷차림
- 행사장 주차는 불편하신분, 진행요원만 가능하니 면사무소 및 본당주차장을 이용바랍니다.

시설분과장 이 기 창(요셉) 형제님께서 2급 소방안전관리자 자격을 취득(2018. 09. 04) 하셨습니다. 감사드립니다.

단체별 소식 및 모임
- 전례위원회 : 9월 18일(화) 18:30
- 안나회 : 9월 19일(수) 오전미사 후
- 독서해설단 : 9월 20일(목) 저녁미사 후
- 헌화회 : 9월 21일(금) 오전미사 후
- 울뜨레야 : 9월 21일(금) 19:30
- 상임위원회 : 9월 21일(금) 20:10

사무실 소식
- 전입오신 가정은 교패를 사무실에서 수령하시기 바랍니다.
- 집축복, 차량축복 신청 바랍니다.

전입오신 분을 환영합니다.

전입교우		구역	오시는 본당
최성욱	베드로	고당	수원교구 / 양지

지난주 재정 현황 9/3(월)~9/9(주일)

주일헌금	1,402,000
교 무 금	1,590,000
장기수선기금	300,000
사회복지후원금	30,000

지난주 미사참례 현황 9/3(월)~9/9(주일)

평일	월	화	수	목	금
	34	88	57	72	43
주일미사 참례자 : 366명 / 총 891명 (41%)					

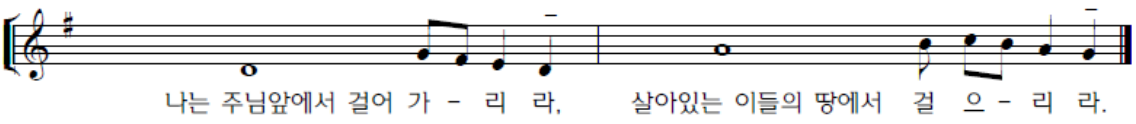

본당 교무금 및 발전후원 계좌
(예금주 : 원삼성당)
신협 131-018-695822

사회복지후원 계좌
(예금주 : 원삼성당 사회복지)
신협 131-018-695904

성소후원회 계좌
(예금주 : 원삼성당 성소후원)
신협 131-018-695884

사 무 실: ☎216-4766 주임신부: 이승남(세바스티아노) 본당수녀: 이카르멘 ☎216-4767 총 회 장: 김진대(클레멘스) 연령회장: ☎010-8746-8827	**원천동성당** **(성 가브리엘 대천사)** 수원시 영통구 월드컵로 95 (원천동) woncheon@casuwon.or.kr	주일 미사 토 19:00 중고생 (토요일 저녁 주일미사) 주일 06:30 성인 10:30 교중 16:00 어린이 19:00 청년	평일 미사 월 06:30 화 19:00 수 10:00 목 19:00 금 10:00

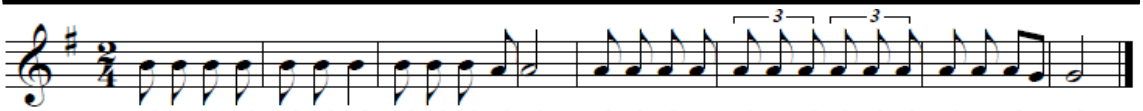

나는주님 앞에서 걸어가리라. 살아있는 이들의땅에서 걸으리- 라.

● 본당 특별 미사 및 행사 일정

내 용	일 시
수원교구 주계 사제 연수(2차)	9. 18(화)~20(목) - 평일 미사 그대로 있습니다.
남수단 선교 후원미사	9. 19(수) 10:00 (매월 셋째 수요일)
차 축복	9. 20(목) 19:00 미사 후 - 9. 18(화)까지 사무실에 신청
추석 합동미사 및 연도	9. 24(월) 06:30, 10:00 미사 - 06:00 짧은 연도 - 09:00 긴 연도 및 분향
병자영성체	9. 27(목) 09:40 출발 - 9. 22(토)까지 구역장님을 통해서 사무실에 신청

● 추석 합동미사예물 봉헌

- 봉투에 교무금 납입자의 성명과 세례명을 정확히 기록하신 후 예물함에 넣어주시기 바랍니다.

● 2018년 견진성사 교리 및 신자 재교육

- 교리 일정 : 10. 4~11. 15 (6주간)
  매주 목요일 19:00 미사 후
- 대상 : 중학교 1학년 이상, 세례 받은 신자
- 교재 : '밭에 묻힌 보물' (성물방에서 구입)
- 접수기간 : 9. 30(주일)까지
- 견진성사 접수비 : 10,000원

* 견진성사일 : 11. 18(주일) 10:30 미사 중

● 본당의 날 행사 : 10. 7(주일) 10:30 미사~

- 미사시간 - 06:30(○), 16:00(×), 19:00(×)

구분	내 용
1부	10:30 미사 및 미사 후 뷔페식 점심식사
2부	13:30 성극 '어느 대장장이의 고백' 공연 (40분)
3부	14:30 성가 제목 맞추기 게임 및 경품권 추첨 *경품 선물: 대형 예수성심상, 성모성심상 등 다양한 선물

2차 헌금에 정성된 봉헌 바랍니다!

⊕ 이번 주일 <교구주일>
⊕ 다음 주일 <본당 보수공사기금 마련>

● 초등부 주일학교 가족 <솔뫼 성지> 순례

- 일시 : 10. 13(토) 09:00 성당 출발
- 대상 : 초등부 어린이와 학부모
- 참가비 : 어린이 5,000원, 어른 10,000원
- 신청마감 : 9. 30(주일)까지

● 구역별 봉사 일정

구 역	일 자	내 용
신미주, 원천삼성	9/21(금)	노인대학 점심
매원1	9/22(토)	청소 및 전례

● 단체 모임 및 회원(단원) 모집

단체명	일 시	장 소
연령회	9. 20(목) 10:00	지하강당

● 우리들의 정성 (2018. 9. 3~9. 9)

수입 내역		금 액
교무금		6,659,000
주일헌금		2,490,600
감사헌금		260,000
건축헌금	본당보수공사	1,827,500
	성물방봉헌금	20,000,000
후원금		100,000
성소후원금		130,000
감사헌금	이은숙(이사벨라) 20만원 익명 5만원 / 김지희(아녜스) 1만원	
주일점심나눔	한국1차구역 10만원	

● 교무금 및 주일미사 참여 현황 [2018. 9. 9. 현재]

교무금 책정 현황		주일미사 참여 현황	
총 세대	1,554세대	총 신자	3,676명
책정 세대	557세대	미사 인원	923명
책정률	35.84%	참례율	25.11%

엄마손 부대찌개	성철법률경매(주)	중앙 메디칼 약국	★중고차 상담★
수원시 영통구 원천동 552번지 이노플렉스 3동 110호 ☎ 031-8002-3004 010-5550-1876 김한구(그레고리오)	법원 경매 (공장, APT, 상가) 토지 전문 이사 윤재임(수산나) ☎ 010-4181-2485	법원사거리 ☎ 212-2249 약사 권세형(안드레아) 친절한 상담 · 정확한 조제 서울 삼성의원(원장: 이승민) · 진료 : 이비인후과, 소아과, 내과	•타시던 차 최고가 구입 •전 차종 좋은 가격 판매 ☎상담 010-6329-9282 대표 이균상 알렉시오(아주대 87) 싸이카 www.cycar.org

2018년 09월 16일

미 사 시 간 안 내		월피동성당	예비신자 교리시간	
토요주일	18:30	(한 국 순 교 성 인)	주일 09:00(성인/군인)	
주일미사	07:00 10:30 19:30	안산시 상록구 부루지성모길 6	금 11:00(성인)	
평일미사	06:30 월	사제관 483-5406 수녀원 411-0631	토 16:30(학생) 19:30(성인)	
	10:00 수.금.토(첫토)	사무실 482-7075 팩 스 402-2106	유아세례	짝수달 둘째 (토) 17:00
	19:30 화.목	연령회장 : 010-4529-0132	병자영성체	첫째 (목) 09:30

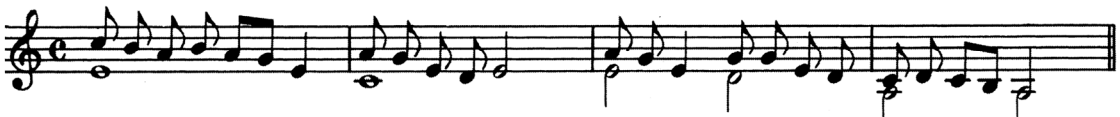

"가족과 함께 성경 이어쓰기"
(기간: 1월 1일부터 9월 30일)

◎ 수험생 자모 기도 모임
- 기도시간 : 월,수,금 저녁 8시
  화,목 저녁미사 후
  토, 주일은 가정에서
- 장 소 : 유아실

◎ 55기, 56기 세례자 100일 만남
- 일 시 : 9월 16일(주일) 교중미사 후
- 장 소 : 1층 교리실

◎ 제24차 교구 성경 경시대회 참가 신청
- 신청기간 : 9월 23일(주일)까지

◎ 추석연휴 중 미사변경 안내
- 9월 23일(주일) 저녁 7시 30분 미사 없음
- 9월 25일(화) 저녁 7시 30분 미사 없음

◎ 한가위 대축일 위령미사 안내
9월 24일(월)은 민족의 대명절 한가위입니다. 먼저 돌아가신 부모님과 친척, 친지들을 위한 합동위령미사가 봉헌되오니 합동미사예물을 봉헌하실 분들은 정성껏 예물을 준비하여 봉헌하시기 바랍니다.
- **연 도 : 9월 24일(월) 10:00**
- **미 사 : 9월 24일(월) 10:30**

◎ 현대/주공지역 일치의 날
- 일 시 : 10월 3일(수) 10시
- 장 소 : 청소년수련관 옆 풋살구장
- 회 비 : 10,000원

◎ 사회복지분과 미니바자회
- 일 시 : 10월 14일(주일) 08시 ~ 15시
- 티 켓 : 10,000원

※ 가정에서 사용하지 않는 용품등을 기증받습니다.

◎ 주일학교 성지순례
- 일 시 : 10월 27일(토) 09시 출발
- 대 상 : 첫 영성체 ~ 고등부
- 장 소 : 은이성지
- 접 수 : 9/15 ~ 9/29

◎ 2019년도 달력광고 모집
- 광고비 : 300,000원

※ 선착순 신청 받습니다.

◎ 한양지역 기금마련 물품판매
- 두절새우 / 아귀포 : 10,000원
- 명 란 젓 / 오징어젓 : 10,000원
- 황 태 포 : 32,000원
- 찹쌀고추장 : 15,000원
- 낙 지 젓 : 11,000원

◎ 위원회 및 단체 월례모임

단 체 명	일 시
선교분과 월례회의	9/16(주일) 교중미사 후
교육분과 월례회의	9/16(주일) 교중미사 후
교리교사 월례회의	9/18(화) 저녁미사 후
요셉회 월례회의	9/19(수) 10시 미사 후
상임위원회	9/27(목) 저녁미사 후

* 위원회 및 단체 월례 모임 날짜를 매월 **마지막 주일까지 사무실로 알려 주세요.**

◎ 봉헌금 내역(9/6 ~ 9/12)
- 주일헌금(1차) 2,548,750원
- 주일헌금(2차) 947,000원
- 교 무 금(90명) 4,590,000원
- 건축헌금(44명) 1,240,000원

•오 늘 1,2차헌금 : 교구특별사업비
•다음주일 2차헌금 : 건축헌금(리모델링)

교무금, 건축헌금, 감사헌금 무통장 입금안내 신협 131-002-040259(월피동성당)

천주교 수원교구
위례 성데레사성당
우)13646 성남시 수정구 위례광장로 19, 아이페리온 12층
사무실 031) 698-4140. FAX) 698-4180 밴드: 위례성데레사성당

주임신부 : 박필범(야고보)
총 회 장 : 방성호(스테파노)
연령회장 : 이광복(테오도로) 010-5793-7889
성당E-mail : changgok@casuwon.or.kr

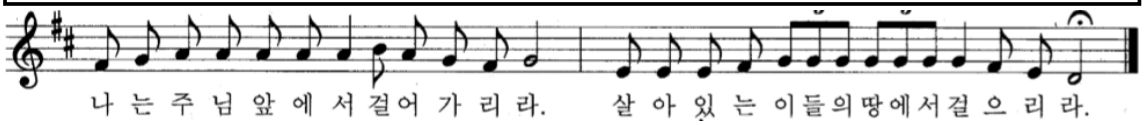

✝9월16일 연중 제24주일

▣ 금주 2차 헌금 : 교구주일 헌금
▣ 차주 2차 헌금 : 성당건축 헌금
▣ 성가번호

입당	19	봉헌	510, 513
성체	180, 164, 152	파견	289 /288(교중)

▣ 새 성전 봉헌을 위한 성경필사

9/17 티토 1장1절-3장15절	주
9/18 필레 1장1절-1장25절	석
9/19 히브 1장1절-2장18절	연
9/20 3장1절-4장16절	휴
9/21 5장1절-6장20절	

▣ 환자영성체 안내
- 일시: 9.21(금) 오후 2시

▣ 남한산성 순교자현양대회 안내
- 일시: 9.22(토) 오전 11시

▣ 성소후원회 정기기도모임 안내
- 추석명절로 인해 9월 정기기도모임은 쉽니다.

▣ 추석 미사시간 안내

일자	미사시간
9월 23일(일)	9시
	11시
	저녁 6시
9월 24일(월) 추석	11시

※9/23(일) 오후4시, 8시30분 미사없습니다.
※추석합동위령예물은 추석 전(9.23)까지 사무실로 봉헌해주시기 바랍니다.

▣ 아이페리온 주차정산 안내
- 일시: 9.17(월)부터 시행
- 복도의 주차정산기로 정산 또는 사무실에서 정산 후 출차하시면 됩니다.

▣ 교무금 입금 계좌 안내
신협 : 131-018-510682
(예금주: 위례성데레사성당)
[입금시 꼭 납부자의 성명과 세례명을 기재바랍니다]
예) 교무/홍길동바오로, 건축/홍길동바오로, 감사/홍길동바오로

▣ 교무금.건축헌금 납부 및 책정 안내
(방문 또는 전화) (9월9일 현재)

	책정율	납부율	미책정 세대
교무금	62.2% 776세대	58.1% 725세대	471세대
건축헌금	44.7% 558세대	43.5% 542세대	689세대

2018년도 교무금 및 건축헌금 책정바랍니다.

▣ 2019 부활세례반 예비신자 모집
- 교리시작일시: 10월7일(일) 9시50분
- 장소: 회합실2
- 신청서 작성 후 사무실로 접수바랍니다.
- 선교분과에서 함께하실 봉사자를 모십니다.
- 문의: 선교분과장 010-5414-6448

▣ 레지오 마리애 단원 모집
- 성모님과 함께 기도하고 봉사하는 선교의 일꾼을 모집합니다.
- 회합일시: 매주 화요일 저녁미사 후 (남성Pr. 2개, 혼성Pr. 1개)
매주 수요일 오전미사 후(여성Pr. 5개)
-문의: 꾸리아단장 010-3307-5652

▣ 성물방 봉사자 모집
- 성물방에서 주일 봉사자를 모집합니다.
- 봉사시간: 주일 오후4시/ 6시미사 전후
- 문의: 010-8191-8990, 010-3911-4232

▣ 반주자 모집
- 청년미사 반주봉사자를 모집합니다.
- 일시: 주일 오후6시
- 문의: 반주단장 010-3750-0262

✝ 미 사 시 간 및 예 절 시 간

주 일 미 사		평 일 미 사	
중.고등부(토)	저녁 7시 30분	월	오전 9시
오 전	9시	화	저녁 7시 30분
교 중	11시	수	오전 10시
어린이	오후 4시	목	저녁 7시 30분
청 년	저녁 6시	금	오전 10시
저 녁	저녁 8시 30분		

고해 성사 : 매 미사 30분 전
유아 세례 : 매월 첫째 토요일 16시 (일주일 전 신청)
환자영성체 : 매월 셋째 금요일 14시 (일주일 전 신청)
성 시 간 : 매월 첫째 목요일 19 : 30 미사 후
혼 인 : 1개월 전 서류 접수 후 면담
집 . 상가 . 자동차 축복 : 사무실 신청 (일주일 전 신청)
병자 성사 . 장례 발생시 : 사무실 연락

"미사 참례를 위한 발걸음 하나하나를 천사들이 세고 있습니다."(성 아우구스티누스)

주임신부 배명섭(안드레아)
보좌신부 최재현(요한사도)
총회장 박상호(대건안드레아) 010-8271-1387
연령회장 지병륜(윤호요셉) 010-8707-2800
사무실 031-269-3143~4
팩 스 031-269-1929

율전동성당

(영원한 도움이신 성모 마리아)

우 16324 수원시 장안구 서부로 2162-6
카페주소 : http://cafe.daum.net/cayuljeon

미 사 시 간	
월	오전 6:00
화	오후 7:30
수,금	오전 6:00, 10:00
목	오전 6:00, 오후 7:30
토	오전 6:00, 오후 4:00 오후 7:30
주일	오전 6:00, 오전 8:30 오전 10:30, 오후 7:30

- 유아세례 : 매월 둘째 주 토요일 오후 5시 30분
- 예비자 교리 · 목요반 오전 10시, 토요반 오후 8시 30분
  · 목요반 오후 8시30분,주 일 오전 9시
- 성모신심미사 : 매월 첫째 주 토요일 오전10시
- 성 시 간 : 매월 첫째 주 목요일
- 병 자 영성체 : 매월 셋째 주 목요일

하느님의 참된 진리의 가르침을 통한, "내적 쇄신을 이루는 공동체"

'하느님 자비의 시간' 오후 3시 함께 기도하기 주님의 기도-성모송-영광송

9월은 순교자 성월입니다

그리스도께서 하느님을 증거하고 세상의 구원을 위해 당신 자신을 바치셨듯이 순교자들도 그리스도를 증거하고 신앙을 지키기 위하여 목숨을 바쳤습니다. 우리도 어려운 여건 속에서 하느님의 뜻에 따라 서로 돕고 사랑하며 기쁘게 사는 모습으로 하느님을 증거하고 따르는 순교의 삶을 살아야 하겠습니다.

◎ 성우회(원로사제 후원회) 미사 안내

· 일시 : 9월20일(목) 오전10시 미사
· 장소 : 대성전
※매월 셋째주 목요일 오전10시 미사
비회원도 함께 미사에 참석 하실 수 있습니다.

◎ 추석연휴 미사 안내

날짜	9월23일 (주일)	9월24일 (월)	9월25일 (화)	9월26일 (수)
미사	주일 동일	새벽6시 10시30분	미사 없음	미사 없음
사무실	주일 동일	미사 전후	사무실 휴 무	사무실 휴 무

※9월24일(월)은 추석합동위령미사로 봉헌됩니다.

◎ 견진교리 신청 안내

· 일 시: 10월28일(주일) 교중미사
· 주 례: 이용훈 마티아 교구장 주교님
· 교리 기간: 10/6 ~ 10/27
  매주(토) 저녁8:30(총4회)
· 대 상 자: 세례 받은 후 견진 성사를 받지 않은 모든 신자 (초등6학년 ~ 성인)
· 신청접수: 7월22일~9월30일 사무실접수
  신청비 1만원, 견진감사예물
· 신청 문의: 교육분과 010-8860-5258

◎ 새가족 찾기 운동 전개

우리가족 새가족 찾아 하느님께 봉헌합시다

▶ 기간: 2018년9월1일~2018년10월31일
※ 매 미사 전 새가족 찾기 기도

『예비신자봉헌서』는 새가족찾기 기도서와 함께 비치되어 있사오니 작성 후 미리 사무실에 제출바랍니다. 문의:010-3375-4975 (선교분과)

▶ 입교식: 2018년 9월 30일 교중미사

▶ 목요 저녁반 : 2018년 10월 4일(목)
저녁 8시30분 교리 시작
▶ 주일 오전반 : 2018년 10월 7일(주일)
오전 9시 교리 시작

◐ 선교는 우리의 의무요 사명이다 ◑

예수님께서 자비의 5단 기도를 바치는 사람들에게 주신 약속의 말씀

"이 5단 기도를 바치는 사람을 일생에 걸쳐, 특히 죽는 순간에 내 자비로 감싸리라." (754)*
"임종을 앞두고 5단 기도를 바치는 사람은 내가 보호할 것이다. 다른 사람이 죽어가는 사람을 위해 5단 기도를 바쳐도 같은 은사를 받을 것이다. 죽어가는 사람 옆에서 이 기도를 바치면 하느님의 분노가 누그러뜨려지고 하느님의 무한한 자비가 그를 에워 쌀 것이다. 그리고 성자의 수난을 위해 나의 자비가 움직일 것이다." (811)*
"오후3시에 나의 자비를 구하여라. 특히 죄인들을 위하여 내 자비를 구하여라. 잠시 나의 수난에 관해, 특히 고뇌의 순간 버림받은 나에 관해 묵상하여라. 이 순간은 이 세상을 위한 위대한 자비의 시간이다. 나는 네가 나의 엄청난 슬픔에 참여 하는 것을 허락 한다. 이 시간에 내 수난을 생각하며 청원하는 것은 무엇이든지 거절하지 않을 것이다." (1320)* 『*성녀 파우스티나의 일기 中발췌』

◎ 교구주일 2차 헌금(9/16)

오늘은 교구주일 2차 헌금이 있습니다.
정성껏 봉헌하여 주시기 바랍니다.

제 787호 연중 제 24 주일 2018. 9. 16.

천주교 수원교구

은 계 동 성 당

주임신부 : 최진혁 (세바스티아노)

총회장: 성성진 바실리오
연령회: 010-8360-5945
사제관 : 373-2795
사무실 : 373-2794 F A X : 373-2790
(우)18487 화성시 동탄면 장주기길 11
http://cafe.daum.net/dmsrPehd
eungye@casuwon.or.kr

미사안내			
평일	월 화, 목 수, 금	오전 6시 오후 7시 30분 오전 10시	
주일	토	오후 3시 어린이 미사(성가정미사)	
		오후 7시 (중.고등부, 토요일 저녁주일미사)	
	일	오전 7시 주일 아침미사 오전 11시 교중미사	

성모 신심 미사 : 매월 첫 토요일 10시	
예비자교리	(주일) 오전 9시 30분
성시간	매월 첫 목요일 저녁미사 후
병자 영성체	매월 둘째 목요일 오후 5시
유아세례	짝수달 둘째토요일 오후4시30분

성당 청소봉사(토요일 오전 10시)					
첫째주	루카, 시티자이	둘째주	요한		
셋째주	마태오	넷째주	마르코	다섯째주	전신자

◈ 본당 활성화를 위한 실천목표 ◈

- 미사 참례율 30% 이상으로 높이기!
- 반모임, 형제회 적극 참여하기!
- 1인 1명 선교, 회두 권면하기!
- 1인 1단체 가입하기!

9월은 순교자 성월입니다.

순교자 성월은 순교자들의 신앙을 본받고 순교 정신을 이어받아 순교자의 후손답게 살고자 다짐하는 달입니다.

한가위(추석) 합 동 미 사 안 내

한가위 미사는 돌아가신 조상님과 부모, 형제,친척들을 위한 합동 위령미사로 봉헌되오니 미사예물을 정성껏 봉헌하여 주시고, 고향가시는 분들은 미리 사무실에 봉헌하여 주시기 바랍니다.
(봉헌예물은 이름, 세례명, 구역, 금액을 정확히 기록하신 분만 연말정산에 포함됩니다.

- 한가위 미사 시간 -

9월 24일(월) 7시, 11시

10시 20분부터 연도 시작입니다

※ 9월 25 일(화) 미사는 없습니다 ※

미사참례 현황

토 어린이	토 중.고등부	주일 아침	교중	합계	신자수	참례율
105	101	121	240	567	2,164	26%
구역 전례	9월 16일: 운암2-1 9월 23일: 운암2-2, 부산					
청소	9월15일(토)10시:마태오(운암4,5,6, 청구) 봉사자 부족으로 청소의 어려움이 많습니다. 젊은 형제, 자매님들의 참여 부탁드립니다.					

◈ 오늘은 교구를 위한 1차,2차 헌금입니다.

◈ 꾸리아: 9월 15일(토), 20시

◈ 추가 사제연수 안내
- 일시: 9월 18일(화) ~ 20일(목)
- 하느님의 은총이 함께 하시도록 기도하여 주시고 <u>본당미사는 정상적으로 있습니다.</u>

◈ 새가족 찾기 안내
- 입교 환영식: 2018년 10월 7일(주일) 교중미사 중
- 교리시간: 매주 주일, 9시 30분(6개월 과정)
- 접수: 선교분과 010-9703-7180, 사무실
- 예비신자 교리신청서는 사무실 입구에 있습니다

◈ 전례봉사자 모집 안내
- 성가대 지휘자: 타본당 가능
- 성가단원:성가에 관심있으신 형제,자매
  → 문의:010-8131-0993(성가대 단장)
- 전례: 해설, 독서
  → 문의:010-5682-2850(해설부단장)
- 반주: 교중, 평일
  → 문의: 010-3316-5889(반주 단장)

◈ 건축부채상환을 위한 물품판매
- 참기름 ,들기름 판매: 운암 4구역
- 만두, 감자떡 판매: 운암 5구역

◈ 본당 사무실 한가위 휴무 안내
- 일시:9월 25일(화)~26일(수)
- 미사봉헌, 사무실 업무는 미리 신청하여 주시기 바랍니다.
- 한가위 합동미사 후 성당 문 닫습니다.

◐미사안내◑	은행동성가정성당	주임신부 : 염 지원(베드로)
평 일 : 새벽 6시 00분 ☞ 월 오전 10시 ☞ 수·금 저녁 7시 30분 ☞ 화·목 토요일 저녁 : 오후 4시 (어린이미사) 저녁 7시 30분(은행동) 주 일 : 새벽 6시 00분(은행동) 오전 9시 (은행동교중미사) 오전11시(단대동교중미사) 저녁 7시 30분	(성가정의 보호자이신 성 요셉) 13179 경기도 성남시 중원구 금광2동 4245번지 경기도 성남시 중원구 산성대로396번길 13	전교수녀 : 노 소피아 김 프란치스카 주임신부 : ☎ 746 - 0235 수 녀 원 : ☎ 746 - 0234 사 무 실 : ☎ 746 - 0232 FAX : ☎ 746 - 0233 총 회 장 : 010-9776-8338 연령회장 : 010-4748-7429

성 사 안 내	·혼인면담 ; 수시로 ·병자영성체 : 매월 둘째 주 금(10시미사후) ·고해성사 : 매 미사 30분전 ·예비신자 교리시간 : 단대동 사무실에 문의(733-3004)

구역 반 모임에 적극 참여합시다!! 구역 반 활동에 적극 동참합시다!!

연중 제24주일

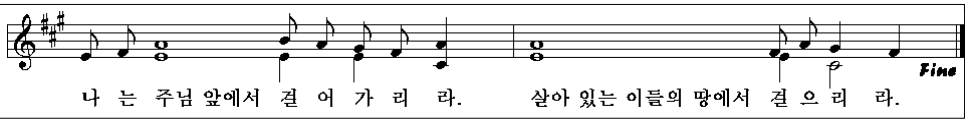

◈ 미사 안내

추석	9/24(월) 06:00, 10:00
	9/25(화)~26(수) 미사없음

※ 조상님을 위한 추석 합동 위령미사봉투는 성전입구 주보 옆과 사무실에 준비되어 있으니 고향가시는 분들은 미리 사무실로 신청하시기 바랍니다.

6시미사에는 짧은연도가 있으니 연도책 준비해오시기바랍니다.

◈ 2차헌금 안내

이번주일(9/16)	교구특별사업
다음주일(9/23)	장기수선

◈ 단체 회합 안내

봉사자전체	9월20일(목) 20:00

◈ 남한산성순교자현양대회 : 9월22일(토) 11:00

◈ 전신자 성경통독 안내

"말씀이 사람이 되시어 우리 가운데 사셨다."(요한 1, 14)

날짜	요일	범위
9월17일	월	집회43-45장
9월18일	화	집회46-48장
9월19일	수	집회49-51장
9월20일	목	이사 1- 2장
9월21일	금	이사 3- 5장
9월22일	토	이사 6-10장
9월23일	주일	이사11-15장

※ 성경을 읽는 것 자체가 기도입니다. 전신자가 참여하여 말씀으로 이루어진 성전을 지읍시다.

◈ 제2차 성경통독 및 성경공부(구약)

매주 화,수,목,금 오후2시. 성전, 강사:염지원신부님.

◈ 성전건립을 위한 묵주기도에 적극 동참 바랍니다.

묵주기도누적단수(9/9현재)	7,940,827

◈ 내자리 내가 봉헌하기(장의자 봉헌)

1인 1좌(20만원)봉헌으로 새성당 성물봉헌에 동참해 주시기 바랍니다.(성물봉헌금도 기부금영수증 발급대상임)

◈ 소금 신청 안내(사무실로 신청)

소금은 신안소금이며 20Kg에 17,000원입니다.(10월말 마감)

◈ 고춧가루 주문 판매 : 가루600g 25,000원.(사무실로신청)

◈ 추석고기 주문 판매 : 가격은 성전로비 게시판 참조

◈ 추석 선물 및 제수용품 판매

*1지역 : 참기름, 들기름 문의처 :010-8769-5304

*2지역 : 굴비, 조기, 생선 문의처 :010-9007-1112

*3지역 : 식혜, 연잎양념갈비(1.8kg=33,000원)
문의처 : 010-2845-2621

*4지역 : 송편, 메밀전병 문의처 :010-2221-5036

*5지역 : 감자떡(1만원), 수수부꾸미(1만2천원)
문의처 : 010-6283-3429

*6지역: 아로니아(2만3천원~9만원), 고구마(5kg=3만원, 10kg=55,000원)문의처 : 010-2339-1939, 010-2551-8452

*7지역 : 한과(28,000원, 45,000원) 문의처 :010-8937-8357

*8지역: 연풍사과(5kg=35,000, 10kg=55,000원)
상주곶감(35,000원) 발풀(대륙,밤,약초)세트(39,000원)
문의처 : 010-3268-2211, 010-9627-1995

*9지역:나주배(40,000원) 홍어(4만원,8만원,12만원), 쌀
문의처 :010-3789-6027, 010-4720-9891

◈ 승합차 운행 봉사자

9월3주 (9/16)	9월4주 (9/23)	9월5주 (9/30)	10월1주 (10/7)
윤주일 베드로	제호현 미카엘	이주호 리베르토	박성일 율리아노
정복수 야고보	정복수 야고보	정복수 야고보	정복수 야고보

천주교를 알고자 하시는 분은 이웃 천주교 신자들 또는 사무실에 문의하십시오.

2018년 09월 16일 ≪연중 제24주일≫

미 사 시 간			
주일	09:00(일반)/11:00(교중) 17:00(청소년통합미사)		
월	06:00	수,금	10:00
화.목	19:30(첫 목요일 성체강복)		
토	10:00 (첫 주만 성모신심미사) 19:30 (토요주일저녁미사)		

성 요한 크리소스토모

의왕성당

경기도 의왕시 부곡중앙남5길23 (삼동 215-40)
홈페이지 : http://www.cauiwang.or.kr
E-mail : uiwang@casuwon.or.kr (사무실)

주임신부	김부호 베드로			
전교수녀	한 베르베뚜아			
유치원 수녀	김안젤라, 김콘솔라타			
전화	사무실	462-5000		
	연령회장	이안토니오:010-3798-2752		
	사제관	462-5001	수녀원	462-5002
	FAX	462-5003	유치원	461-0255

화답송

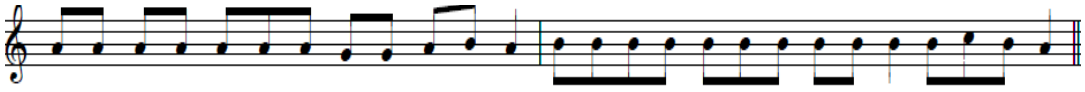

나는 주님 앞에서 걸어가리라 살아있는 이들의 땅에서 걸으리라

❖교구주일 2차 헌금 있습니다.

❖종합관건립을 위한 알뜰 바자회

*일시:10월28일(주일) 교중미사 후~오후4시
*장소:성당 마당
※생활용품, 가전제품, 깨끗한 옷 등 물품 기증해 주시기 바랍니다
*문의 : 사무실(☎462-5000)

❖종합관 건립을 위한 알뜰 바자회 후원 광고주 모집

※교우 또는 지역 상가 및 업체 모두 환영합니다.

*문의:총무(☎010-5882-0011)
*접수:사무실(☎031-462-5000)

❖환자영성체

*일시 : 9월20일(목) 오후2시

❖아론평생대학 개강

*일시 : 9월20일(목) 오전10시

❖성경공부 여정 (가톨릭서간)

*일시 : 매주 화요일 오전10시
*문의: 교육분과장(☎010-7688-3653)

❖청년 사랑방 말씀 나누기

하느님의 말씀을 묵상하며, 나누는 모임

*대상:20세~35세 세례받은 청년 누구나
*일시:매월 첫째, 세째주 (토)16시
*문의:(☎010-8731-7092)

❖한가위 합동미사

*일시:9월24일(월) 오전10시30분
※오전 10시에 연도가 있습니다.

❖한가위 합동 미사 지향 게시

*한가위합동미사에 조상님의 이름을 올리기 원하시는 교우분들께서는 **9/20(목) 까지**사무실로 접수해주시기 바랍니다.
※ 마감 이후 접수분은 예물로 올립니다
*9월25일(화),26일(수) 한가위 연휴동안 미사없습니다.

❖청년성서 모임

*그룹공부에서 연수까지 창세기 그룹원을 모집합니다.
*대상:20세~35세 세례받은 청년 누구나
*문의: (☎010-7688-3653)

❖성가대 지휘자 모집(유급)

*자격:세례받은지 3년 이상된 신자
*제출서류:이력서,교적사본,주임신부님추천서
*문의:사무실(☎462-5000)
성가대단장(☎010-4196-3812

❖사무장 채용

*자격조건
.세례 받은지 3년 이상 된 견진 받은 신자
.회계처리 및 PC(한글, 엑셀)능숙자
.성당 제반시설 관리업무가능자 우대
.1종 이상 운전면허 소지자, 남성 60세 미만
*제출서류
.자필이력서 (사진부착) . 자기 소개서
.가족관계증명서 . 교적사본
.면허증 및 자격증 사본
.본당신부추천서(타본당)*마감일:채용시까지

❖성모유치원 원아 수시모집

*타 지역에서 이사 오신 분 중 유치원을 찾는 부모님 유치원 입학을 준비하는 부모님 모두 환영합니다.
*교육프로그램
-21세기를 주도할 창의적, 과학적, 독립적인 인격형성을 위한 몬테소리교육과 각 연령별 누리교육과정
-철저한 기본생활습관과 효를 중시하는 예절교육
-방과후 활동으로 뮤지컬, 유리드믹스, 신체활동을돕는 체육수업
*대상:2013.1.1.~2015.12.31.(만4,5,6세)
*교육문의:031)461-0255

❖수원교구 전교수녀 추계 연수

*일시 : 9월18일(화) 오전9시~오후5시
*장소 : 수원교구청 지하대강

교무금(봉헌금) 납부 은행 <신협> 계좌번호 031-462-5000 (모계좌 : 131-000-755037) 예금주 : 의왕성당

★ 미 사 시 간 ★	이천성당	★ 예비자 교리 ★
주 일 - 08:00 (일반) 10:30 (교중) 19:00 (청년) 토 - 16:00 (어린이) 19:00 (청소년) 평 일 - 06:00 (월) 10:00 (수 · 금) 19:30 (화 · 목) 매월첫토- 10:00 (성모신심)	원죄 없이 잉태되신 복되신 동정 마리아 주 임 신 부 : 이상헌 플로렌시오 사 제 관 : 635-0550 / 수 녀 원 : 635-0551 사 무 실 : 635-0552 / 유치원 : 633-6370 / 연령회 : 635-0555 주 소 : 17375 경기도 이천시 중리천로 32 FAX : 635-0553 홈페이지 : http://www.caich.or.kr E-mail : icheon@casuwon.or.kr	*7월 입교반 : 주일-17:30 *7월 입교반 : 화 - 20:00 * 학 생 : 토 - 18:00

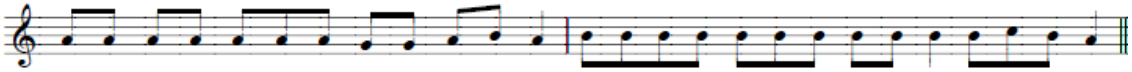

나 는 주 님 앞 에 서 걸 어 가 리 라 살 아 있 는 이 들 의 땅 에 서 걸 으 리 라

◈ 오늘은 교구주일 2차 특별봉헌이 있겠습니다. (교구 특별 사업비 지원)

◈ 성소후원회

오늘은 성소후원회원을 위한 미사와 회비를 납부하는 주일입니다. 신자분들의 많은 관심과 사랑으로 후원을 부탁드립니다.

◈ 가족미사의 날 《신앙의 유산을 자녀에게!》

***일시 : 9월 20일(목) 저녁미사**

※온 가족이 함께 참례하여 주님의 은총 가득하시기 바랍니다.

◈ 소공동체 원례모임

***일시 : 9월 20일(목) 저녁미사 후**

※지역장, 구역장, 반장, 형제회장께서는 모두 참석하여 주시기 바랍니다.

◈ 연도 및 상장례 교육

*일시 : 10월 6일(토) 11:00 ~ 15:00(중식제공)
*장소 : 대 성전 / *대상 : 전 신자
*내용 : ①.절차 및 예절 ②.연도 해설 및 가창실연
*강사 : 교구 연령연합회 간부
※접수 : 9월 23일(주일)~30일(주일)까지

◈ 미사참례 현황 및 전례봉사 안내

월 일	총신자수	중	감	참례자수	참여율
9월 2일	4,217	2	8	1,175	27.9%
9월 9일	4,220	3	0	1,240	29.4%
독서·보편지향	9/16 : 창전1, 1구역			9/23 : 창전1, 2구역	

◈ 추석합동위령미사

9월 24일(월)은 우리민족 고유명절인 추석입니다. 돌아가신 조상님들을 위한 합동위령미사가 집전됩니다. 정성껏 예물을 봉헌하여 주시고 고향을 찾아 떠나시는 가정은 사무실로 봉헌하여 주시기 바랍니다.

※미사 : 오전10시 연도 / 10시 30분 미사

◈ 추석 송편판매

추석을 맞이하여 성모회에서 송편을 판매하오니 사무실로 신청하여 주시기 바랍니다.

*송편 : 1kg 10,000원 (팥송편, 깨송편)
*주문일 : 9월 19일까지 신청
*송편 찾아가실 날짜 : 9월 23일(주일)

◙ 2018년 9월 성당 꾸미기 ◙
*월 : 갈산지역 (커피, 차) 봉사
*목 : 사도들의 모후, 상아탑Pr.

◙ 2018년 10월 성당 꾸미기 ◙
*월 : 안흥지역 (커피, 차) 봉사
*목 : 구세주의 어머니, 사랑의 모후Pr.

<우리들의 정성>

*교 무 금 : 7,080,000원 *주일헌금 : 5,294,800원

감 사 헌 금

*구일선 스테파노 : 이십만원 *익 명 : 일십만원
*김양희 안젤라 : 일십만원 *김학원 요셉 : 이십만원

한중 한의원
양정분 산부인과 맞은편
구 제일은행 옆
☎ 031) 631-8688
마선수프랜치스코 이청원 아네스

영, 시니어 카페
관고시장 입구 다이소 앞
010-9112-9596
박춘희 글라라

이천예치과 (구)부부치과)
임플란트, 보철, 교정, 소아치과진료
☞ 터미널 기업은행 건너편 (1,3,4,6층)
☎ 631-2275 / 632-8275
신병철 요셉 최은정 마리아

송월타월 이천대리점
네이버 다음에서
www.songwolic.com
사이트 : 송월타월(을) 이천대리점
☎ 031) 632-5500

정다운 약국
병원처방전 (친절한 맞춤)
건강상담 (각종 비타민, 기능식품)
☞터미널 옆 제일은행 맞은편
☎631-7585 약사 정욱형 젬마

한샘 인테리어(이천점)
쇼파, 침대, 붙박이, 식탁, 자녀방
☞ 관고동 504-8(경찰서 사거리)
☎ 631-0055
김대기(프란치스코) 신보람(프란치스카)

예비신자 교리	주 일 09:30
	수요일 11:00
고 해 성 사	미사 전 20분
유 아 세 례	홀수달 둘째 토 17시
병 자 영 성 체	매월 넷째 금 11시
성모 신심 미사	매월 첫째 토 10시
집,상가,차 축복	상시(사무실 신청)
성체강복,가정미사	매월 첫 목 19:30

이현성당

성 요한 세례자

용인시 기흥구 이현로 68-1 (보정동 440)

주임신부 : 이성호(스테파노) 548-2297
총 회 장 : 조창행(바오로)
연령회장 : 김재민(바오로) 010-5264-6541
사 무 실 : 548-2288 FAX : 548-2299

※ 미 사 시 간 ※

주일	07:00 11:00(교중) 19:30(청년)	월	06:00
		화	19:30
		수	10:00
토	16:00(어린이) 19:30(중·고등부)	목	19:30
		금	10:00

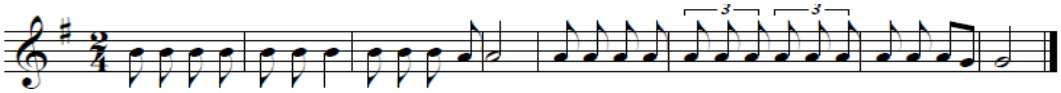

미사 전 · 후 5분 묵상을 실천합시다.

청년 미사 안내 (주일 저녁 7시 30분)

대 상 : 본당의 모든 청년
문 의 : 원선우 마르코(010-6276-1119)
조서희 수산나(010-2792-9349)

추석 합동위령미사 및 예물접수

일 시 : 9월 24일(월) 11:00
※공동연도는 10:20부터 시작합니다.
※추석합동예물 : ~ 9/19(수)까지 사무실로 접수
추석합동위령 미사 때 헌금 있습니다.
※ **9월 23일(주일) 19:30(저녁) 미사 없습니다.**

병자영성체

일 시 : 9월 28일(금) 10시 미사 후
※9월 26일(수)까지 사무실에 신청바랍니다.

수지지구 6학년 견진성사 및 교리

견진성사 : 11월 17일(토) 10:30 상현동성당
견진교리 : ~ 11/15(토), (매주 토요일)
대상자 : 세례성사를 받은 주일학교 6학년
신 청 : ~ 9/16일(주일), 신청비(25,000원)
6학년 담임교사, 사무실 접수

주일학교 가정미사 안내

일 자 : 9월 22일(토)
대 상 : 초·중·고등부 교리·미사 없음
※ 19:30(저녁) 미사 있습니다.
※ **추석연휴기간으로 가족과 함께 미사참례 합니다.**

봉사 및 청소

주차, 전례, 헌금		성 당 청 소	
9.16(주일)	1지역	9.20(목)	2지역
9.23(주일)	2지역	9.27(목)	3지역

특별헌금 안내

이번주(9/16) 특별헌금 (교구주일)
※성전건립헌금은 주일헌금과 함께 봉헌예물 봉투에 봉헌합니다.

성전 신축공사 안내

성전 신축공사 중입니다. 주차장 사용이 제한되어 불편하시더라도 도보나 대중교통을 이용해주시고, 안전에 주의해주시기 바랍니다.

전출(기간 : 8/ 01~8/31)

계시던곳	세대주	세례명	가시는 본당
1지역 2구역	송성원	안셀모	판교 성프란치스코
3지역 1구역	한근혜	요안나	수지
4지역 5구역	신수용	아녜스	신갈
3지역 2구역	박호림	가브리엘	미국 어바인한인본당

미사참례 (9/3 ~ 9/9 교적신자 : 3,098명)

구분	월	화	수	목	금	토	주일	합계	비율
인원	51	105	100	147	97	266	574	840	27.11%

우리들의 정성 (9월 3일 ~ 9월 9일)

구 분	금 액	구 분	금 액
교 무 금	3,550,000	주일 헌금	1,634,700
후 원 금	2,000,000	건립 헌금	2,675,000
감사 헌금	120,000	교구보조금	100,000,000
기타 수입	2,204,063	총 수 입	118,183,763
건립 기금	6,000,000	총 지 출	7,390,510

건립기금(단위: 천원)

김락균 100	이상명 150	한혜정 150	안원준 100
임혜옥 100	박승이 150	안동원 150	안석용 150
오석균 30	김성훈 50	남화현 150	김지선 100
신동철 50	김정연 100	박헌영 300	서대준 100
최윤정 10	신태석 150	김용철 100	양윤숙 100
김점곤 100	신옥순 100	백승일 20	김정회 150
고정수 100	이석일 150	박관준1,000	김영선 200
김수미 140	최인숙 150	손선영1,000	신연우 150
오재동 50	정경세 150	익명 100	익명 150

감사헌금(단위: 천원)

백윤하 20 익명 100

후원금

중앙성당 200만원 교구 신축성당보조금 1억원

미 사 시 간	
토	18:00 (어린이,가족)
주일	06:00 (일반미사) 11:00 (교중미사) 18:00 (중고등,청년)
평일	06:00 (월) 19:30 (화,목) 10:00 (수,금)

천주교 신자들의 도움이신 성 마리아

인계동 성당

http://cafe.daum.net/ingyedong.ca.church

주임신부 : 설종권(요한세례자)
전교수녀 : 나 페브로니아, 박 제오르지아
e-mail : ingye@casuwon.or.kr
(우 16487) 수원시 팔달구 권광로 263번길 10

FAX : 214-7932
사무실 : 214-8076
수녀원 : 213-3678
총회장 : 010-5318-8355
위령회장 : 010-9271-3681

* 예비신자 교리시간 *
주일 : 오전 9시30분(성인,학생)

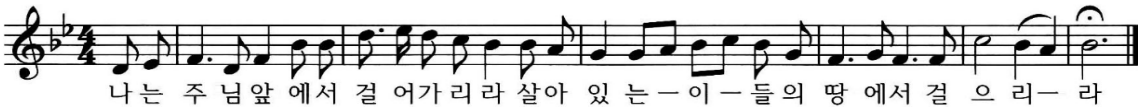

❑ 주일헌금 봉헌 (9월 16일, 연중 제24주일)
· 금주 1,2차헌금은 교구주일 특별헌금입니다.

❑ 한국 103위 성인 및 124위 순교 복자 호칭 기도 바침
· 9월 순교자성월을 맞이하여 기도를 바칩니다.
짝수 날 : 103위 한국 성인 호칭 기도
홀수 날 : 124위 한국 순교 복자 호칭 기도
(「시복시성을 위한 기도서」 참조, 1권 1,000원 판매)

❑ 성소후원회원을 위한 미사 : 9월 19일(수) 오전 10시
· 매월 3번째 수요일은 성소후원회원을 위한 미사로 봉헌됩니다.

❑ 병자영성체 : 9월 20일(목) 오전 9시
· 거동이 불편하신 분들에게 직접 방문하여 영성체 해 드립니다.
· 반장님을 통하여 신청해 주시기 바랍니다.

❑ 한가위(추석) 합동위령미사
· 미사 일시 : 9월 24일(월) 오전 6시, 11시
(미사 후 연도와 분향)
· 추석 합동미사예물을 정성껏 봉헌해 주시기 바라며,
★고향에 가시는 분들은 미리 사무실에 봉헌하시기 바랍니다.
· 추석 합동위령미사 봉헌 위령자 명단 게시 접수합니다.
– 명단 게시 접수 마감 : 9월 16일(주일)까지 (사무실)
(접수 마감 이후는 각자 기재하여 부착하시기 바랍니다.)

❑ 미리내 성지 순교자 현양대회 참가
· 일 시 : 9월 27일(목) (오전 10시30분~오후4시)
※ 오전 9시 성당 출발 (전세버스,승합차)
· 장 소 : 미리내 성지 잔디광장
· 일 정 : 10:30 유해 행렬 11:00 기념 미사
13:30 순교자 칸타타 공연
· 참가비 : 10,000원 (점심 도시락 포함) (우천시에도 실시)
· 참가 신청 : 9월 14일(금)까지 (신청서 주보대 비치)

❑ 순교자의 밤
· 일 시 : 9월 29일(토) 오후 6시 미사 중
· "이성례 마리아 순교극 공연" (교회예술기획 공간 광 단원 출연)
· 신자 분들의 많은 참석 바랍니다.

❑ 유아 세례
· 일 시 : 10월 7일(주일) 오전 10시
· 유아세례 대상 : 만 6세 이하의 유아
· 신 청 : 9월 30일(주일)까지 (사무실)
※ 5명 이하일 경우 다음으로 연기됩니다.

❑ 판공성사를 보신 후에는 성사표를 꼭 제출해 주시기 바랍니다.

❑ 예비신자 입교식
· 일 시 : 10월 28일(주일) 11시 미사 (2층 성전)
· 많은 분들이 하느님 자녀의 은총을 누릴 수 있도록 인도하여 주시기 바랍니다.
· 세례식 : 2019년 주님부활대축일 4월 21일(주일) 11시 미사

❑ 본당의날 겸 지역사회와 함께 하는 인계동성당 어울림 바자회
· 공연 마당 프로그램에 참여 신청 또는 지인 소개 (팀,개인)
예) 연예인,개그맨으로 재능 기부 또는 사회자로 참여 가능한 분
· 행운권 추첨 경품 협찬
· 접수,문의 : 상임위원회 총무 010-5247-9417

❑ 초등부주일학교 합창부 지휘자 모집
· 초등부 합창부 지휘자로 봉사해 주실 분을 모십니다.
· 신청,문의 : 초등부교감 010-2810-7068

❑ 수능수험생을 위한 100일 기도 모임 초대
· 수능수험생을 위한 기도 모임에 고3을 포함한 모든 수험생을 자녀로 두신 학부모님을 초대합니다.
· 기도 시간 : 매일 오후 8시 (2층 유아실)
· 문 의 : 대표 학부모 010-4662-1290

❑ 노인심리상담사 자격 취득 과정 안내
· 토요반 : 10/20,27일 (09:00~19:00) (장소 : 권선구 여기산로,10번길 10, 창조역량연구소)
· 수,금반 : 10/24,26,31,11/2,7일 (17:00~21:00) (장소 : 율전동성당)
· 수강료 : 40만원 (공생공빈조합원 50% 지원), 교재 및 자격 발급비 별도
· 신청,문의 : CES 창조역량연구소 031-296-6900
· 주관 : 대전동성당 문병학신부 및 공생공빈 밀알 사회적협동조합

❑ 은총시장 물품 계속 봉헌 받습니다.
★ 집 안에 쉬고 있는 새 물품을 봉헌해 주시면 고맙겠습니다.
· 물품 접수 : 은총시장 (문의 : 010-8729-6673)

❑ 2018년 교무금 책정 현황

년도	세대수	책정세대	책정비율
2017년	1,159	493	42.5%
2018년	1,186	441	37.2%

교무금을 바치는 것은 신자의 의무이자 우리의 신앙고백입니다.
교무금 책정에 적극 동참합시다.
(1세대당 1책정하시기 바랍니다.)

❑ 전기 절약에 적극 협조 바랍니다.

【전례봉사, 선교봉사, 청소봉사 안내】

전례봉사 구역					
9월 16일 (연중 제24주일)	06:00	기쁨4구역	9월 23일 (성 김대건 안드레아 사제와 성 정하상 바오로와 동료 순교자들 대축일 경축미사)	06:00	믿음4구역
	11:00	믿음1,2,3구역		11:00	평화1구역
	18:00	중고등부		18:00	중고등부

선교봉사 Pr.	
9월 16일	일치의 모후 Pr. 로사리오의 모후 Pr
9월 23일	구세주의 어머니 Pr. 찬송하올 어머니 Pr
9월 30일	인자하신 어머니 Pr. 파티마의 성모 Pr

청소봉사 구역	
9월 22일	믿음1,2,3구역
9월 29일	믿음4구역
10월 6일	평화1구역

천주교를 알고자 하시는 분은 본당신부님, 수녀님 또는 사무실에 문의하십시오.

주임신부	장동주 (바르톨로메오)
보좌신부	김영철(요한사도)
수 녀 원	허 마리콘솔라따 안 테오포로스
총 회 장	김영철(미카엘) (010-5387-7120)
연령회장	김장회(제준이냐시오) (010-4741-6969)
사 무 실	424-2833

인덕원성당

묵주기도의 복되신
동정마리아

http://cafe.daum.net/indukhome
경기도 안양시 동안구 관악대로 466(관양동)

미 사 시 간 안 내	
평일	【월】 06:00 【화,수】 10:00 19:30 【목】 06:00 19:30 【금】 06:00 10:00 【토】 10:00
주일	【토】 19:30 (토요일저녁주일) 【일】 06:00 09:00(어린이가족) 11:00(교중) 15:00(중고등) 19:00(청년) 21:00(직장인)
집, 상가, 차 축복 수시로 사무실에서 접수합니다.	

□2018년도 사목목표:"하느님안에서 기뻐하고 기도하며 감사의 삶을 살자!"(1테살5,16-18)
매일 신앙(영적)일기 쓰기- 늘 기뻐하는, 늘 기도하는, 늘 감사하는 신앙의 삶 살기, 청소년 신앙 활성화

새 가족 찾기 선교 운동
"새 가족 찾아 하느님께로!!"

1)매일 밤 9시 전 신자 주모송 바치기
2)소공동체 모임 시 새 가족 찾기 기도문 바치기
3)새 가족 봉헌서 봉헌함에 넣기
(봉헌함은 제대 앞과 성전 로비에 상시 비치)
4)묵주기도 바치기

추석(9월24일월요일) 미사시간 안내

우리나라 고유 명절 추석입니다. 먼저 가신 조상님들의 영혼을 위해 합동으로 미사를 봉헌하는 날입니다. 우리 모두 빠짐없이 미사에 참례하시어 감사의 마음과 우리의 바람을 주님께 간구합시다.

미사시간:06:00(새벽미사),11:00(합동미사)

9월 25일(화) 19:30 미사 (오전10시 미사는 없습니다)

환 영

63기 예비 신자 환영식
10월14일(주일) 14시

하느님을 모르는 이웃을 주님에게 인도하는 일이야말로 우리가 해야 할 가장 큰 사명입니다.

2018년 견진성사 안내

견진일시 : 2018년 12월 9일(주일) 11:00 미사
견진주례 : 문희종(요한세례자) 주교님

《견진 교리 일정 안내》

11월 15일(목)- 은총을 누리는 삶 (강사:방희자 카타리나)
11월 22일(목)- 내 안에 살아계신 성령(강사:허마리콘솔라따수녀님)
11월 29일(목)- 마음의 치유, 고해성사의 은총 (강사: 보좌신부님)
12월 6일(목)-왜 교회 공동체가 필요한가?(강사:유태근 세례자요한)
견진 신청은 10월 1일(월요일)부터 받습니다.(사무실)

▣ 62기 예비신자 성지순례
- ▸ 일 시: 9월 16일(금일) 09:00 출발
- ▸ 장 소: 요당리 성지

▣ 사회복지분과 회원 모집 및 후원금 접수
- ▸ 일 시: 9월 16일(금일) 09:00~
- ▸ 장 소: 성전 로비

▣ 9월 순교자 성월 특강
- ▸ 일 시: 9월20일(목) 19:30 미사 후
- ▸ 주 제: 신앙선조,하루에 십자성호경을 얼마나 받쳤을까?
- ▸ 강 사: 정종득 바오로 신부님(수원교회사 연구소)
- ▸ **순교자 공경의 밤: 9월27일(목) 20:00 미사**

▣ 부모교육
- ▸ 일 시: 주일 09:00 미사 후(소 성전)
- ▸ 주 제: 9/16 오늘의교회(1)-교회의 기원과 역사
  9/23 추석연휴로 쉼
  9/30 오늘의 교회(2) 교회의 통치와 교황..

▣ 성소 후원회 기도 모임
- ▸ 일 시: 9월 18일(화요일) 10:00 미사 후

▣ 수험생을 위한 54일 기도
- ▸ 일 시: 9월 22일(토요일) 19:30 미사 후
- ▸ 장 소: 소 성전
- ▸ 준비물: 묵주, 수험생을 위한 100일 기도 책, 성가 책

▣ 소공동체 교육(구역,반장교육)
- ▸ 일 시: 9월 28일(금요일) 10:00 미사 후
- ▸ 장 소: 성전

▣ 사목회의
- ▸ 일 시: 9월 30일(주일) 11:00 미사 후
- ▸ 장 소: 3층 대강당

▣ 성경 이어쓰기

본당 다음카페에 "성경 이어 쓰기" 메뉴가 추가됐습니다. 신약 마태오복음서부터 시작하며, 교우 한 분씩 1-10절 내외까지 자유롭게 올리면 됩니다. 먼저 작성한 교우가 다음 구절 쓰실 분을 지정해 주십시오. 성경 쓰기를 통해 하느님 사랑을 더 깊이 체험해 보시길 바랍니다.

2018년도 교무금신립현황 총세대수:2,483 책정세대:1,183 납부세대: 1,105 납부비율:44.5%

특별헌금	교구주일.(다음 주:없습니다)		9월 전례	동편1지역		
주일미사 참례현황	총 신자수	5,935	참 례 수	1,967	참 석 률	33.14%
화 답 송	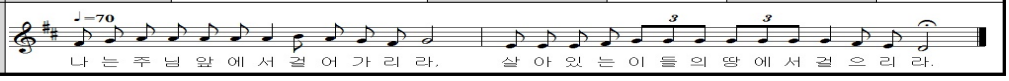					

성 빈첸시오 아 바오로

일 월 성 당

http://cafe.daum.net/ilwol-catholic/

주임신부: 최종환(미카엘)
총 회 장: 강길성(프란치스코)
사 무 실: 031)227-3613
수원시 장안구 일월로 90번길 7

미 사		
	주 일	**토요일** : 오후4시(어린이미사), 저녁7시30분(중고등부미사) **주 일** : 새벽6시30분, 오전9시, 오전11시(교중미사), 저녁7시30분(청년미사)
	평 일	**월요일** : 새벽6시30분 **화요일, 목요일** : 저녁7시30분 **수요일, 금요일** : 오전10시

연령회 지역회장			
	일월: 010.9231.1943(성낙희)	삼환: 010.2212.1970(김광웅)	화서1: 010.2746.4879(김주환)
	화서2: 010.6217.3283(선종철)	천천1: 010.9119.6458(한현숙)	천천2: 010.6674-9227(전광자)

'본당의 날' 17주년 기념

◉ 전신자 성지순례 : 10/14(주일)
▸장소: 남양성모성지

※10/14(주일) 당일 본당 미사는 없습니다.
※10/13(토) 오후 4시 어린이미사는 없으며 저녁 7:30 미사는 성인 미사전례로 봉헌됩니다.
※신청: 각 지역에 문의 바랍니다.

✚미사,전례,성사

✚추석 합동 위령미사-연휴기간 미사 안내

9/22(토)	저녁 7시 30분	※오후4시 어린이미사 없음
9/23(주일)	6:30, 9시, 11시(교중), 19:30	
9/24(월) 추석	06:30, 11시	※사무실: 미사 전후만 근무
9/25(화)	미사없음	※사무실: 휴무
9/26(수)	10시 미사	※사무실: 미사 전후만 근무

▸세상을 떠난 모든 영혼을 위해 **합동위령미사**로 봉헌됩니다.
※합동미사예물은 사무실에 봉헌하시면 됩니다.
※연휴기간(9/24~9/26)중 사무실 업무는 미사 전후만 하며 9/25(화)은 사무실 휴무이오니 참조하시기 바랍니다.
✝**병자영성체**: 10/4(목) 09:00 부터
✝**성시간 가정미사**: 10/4(목) 저녁미사
✝**소공동체 봉헌미사**: 10/5(금) 10시미사

✚본당 공지

■ 성경특강
• 주제: 요한복음 1장 1절 • 일시: 10/10(수) 20:00~21:30
• 강사: 설종권(요한세례자) 신부님

■ 초등부 주일학교 안내
• 9/22(토) 추석 연휴로 초등부 교리와 미사가 없습니다.

■ 초등부 첫영성체 교리교사 모집
• 20세 이상 세례 받으신 분 누구나 가능합니다.
※첫영성체부: 010.8173.0311

■ 빈첸시오 평생대학 휴강 안내
• 9/27(목) 빈첸시오 평생대학 휴강합니다.

■ 성인 복사단 모집 ※문의: 사무실

■ 행복한 책읽기 기초반 모집
• 주제: 자아성장과 신앙 성숙을 위한 독서포럼
• 진행: 최세실리아 수녀(바오로딸)
• 회비: 18만원(본당 5만원 지원) • 개강일: 10/2(화) 14시
• 문의: 교육분과장 010.8290.4987

■ 라파엘 성지순례단 성지순례
• 일시: 9/18(화) 07:10 출발
• 장소: 전주교구(여산 숲정이 순교성지, 나바위성지)

2차헌금	이번주 9/16	교구주일

■ 사회복지분과 판매 안내
• 연근판매: 2kg 10,000원
• 무안 양파즙 주문판매-주문: 9/16(주일), 택배: 9/17 주내
-1박스(100팩)-빨간양파 45,000원 /일반양파 35,000원
※문의: 사회복지분과장 010.7644.2496

■ 단체회합
• 영원한 도움의 성모Cu.: 9/21(금)
• 상임위원회의: 9/30(주일) 19시

✚지역 공지

■ 형제 반모임
• 엘지1: 9/16(주일) 19:00 천진암교리실
• 삼환4: 9/16(주일) 10:00 양근교리실
• 성원: 9/16(주일) 20:00 수다까페
• 청구: 9/16(주일) 19:00 죽산교리실
• 현대: 9/19(수) 20:00 현대아파트 사무실

✚기타 공지

■ 마리아의 아들 수도회 후원 모금
• 페루 리마 지역 교육환경(공부방) 개선사업을 위한모금.
• 9/29(토) 저녁미사~9/30(주일) 저녁미사

■ 노인심리상담사 자격과정 안내

반	일 정	시간	인원	장 소
토요반	10/20, 27	09~19	선착순 30명	창조역량연구소 (권선구 여기산로10번길 10)
수금반	10/24,26,31 11/2, 7	17~21	선착순 30명	율전동성당

• 자격증발급기관: (사)한국노인복지사협회
• 수강료: 40만원(공생공빈조합원50%지원,교재/자격 발급비 별도)
• 주관/후원: 공생공빈밀알사회적협동조합 & CES창조역량연구소
• 신청/문의: CES창조역량연구소(031-296-6900)

■ 목요 심리상담소 안내
• 대상: 청소년, 성인. • 시간: 매주 목(10:00~19:00)
• 심리검사: 30,000원, 대면상담(50분): 10,000원.
• 문의: 070.4047.0940(※상담선생님 직접 통화됩니다.)

■ 감사헌금 안치복 요한 10만원 연×× 10만원

■ 주일미사 참례현황 (9/9) 전체4,077

어린이	중고등	새벽	9시	11시	청년	참례 / 참례율
127	152	161	273	218	170	1,101/ 27.00%

■ 전례봉사 및 청소구역 -1,2층 게시판 참조

■ 우리들의 정성 9.5-9.11

교 무 금	주 일 헌 금
4,610,000원	3,575,880원

예비신자 교리시간			안 내		
	주일반	오전 9시 30분		유아 세례	홀수달 첫 토요일: 오후 5시
	목요반	오후 8시		병자영성체	매월 첫 목요일 9시 부터
	금요반	오전 10시 30분			

✪ 전입오신 교우분은 사무실에서 전입교적 확인하시고 교무금 책정 바랍니다. ✪

교무금 입금계좌: 신협 135-000-013489 천주교 수원교구 유지재단(일월성당)
(송금시 교무금 책정자의 이름, 세례명으로 반드시 입금해 주시고 미 책정 세대는 사무실에 꼭 알려주세요.)

주임신부 김종호(베드로)
사목회장 김화수(바실리오) 010-2766-3360
연령회장 전병주(안토니오) 010-4202-5300
사무실 031-227-7735
Fax 031-227-7791

입북동본당
사도성요한

우16367 수원시 권선구 입북로 59번길 32
E-mail: ipbuk@casuwon.or.kr
Daum 입북동성당 으로 검색 하세요!!

† 미사시간 †
평일 월 오전 6:30
화. 목 오후 7:30
수. 금 오전 10:00
토요일 오후 7:30(가정미사)
주 일 오전 10:30(교중미사)

예비자교리 : 주일 오전 9시
주일학교 : 토요일 오후 6시

● 환자 영성체 : 매월 둘째 주 금요일
● 전입 면담 : 셋째 주일 교중미사 후
● 유아세례 : 매월 넷째 주 토요일 오후 2시
● 성모 신심 미사 : 매월 첫째 주 토요일 오전 10시

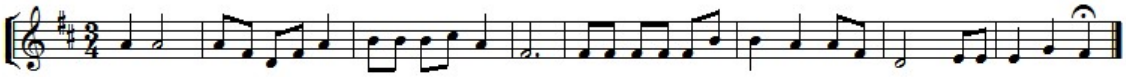

< 새 성전 건립 기념 운동>
♥ 매일 미사 참례하기
♥ 묵주기도 백만단 바치기
(집계 : 9월 6일~9월 12일)

입 북	2,080단
자 이 1	1,180단
자 이 2	1,095단
푸르지오1	1,260단
푸르지오2	2,993단
동 문	820단
합계 :	9,428단
누계 :	964,275단

※ 교우 여러분의 많은 협조를 바랍니다!!

▣ 2차 헌금
- 이번 주(9/16) : 교구주일 특별헌금

▣ 본당 청소
- 일시 : 9/22(토) 자이2구역

▣ 레지오 단원 모집
- 시간 : 평일 오전, 대상 : 65세 이상 형제님

▣ 노인심리상담사 자격과정 안내

반	일 정	장 소
토요반	10월20,27일(9시~19시)	창조역량연구소
수•금반	10월24,26,31일/11월2,7일 (17~21시)	율전동성당

- 수강료 : 40만원(공생공빈조합원 50% 지원)
- 신청 및 문의 : CES창조역량연구소(031-296-6900)

▣ 떼제미사에 여러분을 초대합니다.
- 일시 : 9/22(토) / 19:30

▣ 단체 모임

연령회	9/16(주일) 미사후	회합실(사랑)
전례분과		회합실(평화)
사목협의회	9/21(금) 19:00시	회합실(사랑)

▣ 전입교우를 환영합니다~!!

세대주	구 역	연락번호	전출본당
김현화 (마틸다)	자이1 102동 502호	010-4810-1821	대구 무태
반현우 (프란치스코)	자이2 115동 704호	010-8290-1871	복음화국

▣ 추석미사 및 연휴 미사시간

날 자	미사 시간	비 고
9월24일(월)	10:30	합동위령미사예물
9월25일(화)	미사 없음	
9월26일(수)	19:30	저녁미사로 변경

▣ 신부님 추계 사제연수
- 일시 : 9월 18일(화) - 9월 20일(목)
  ※ 9월18일(화)~20일(목)까지 미사는 없습니다.
- 연수에 임하시는 신부님을 위해 많은 기도 부탁드립니다.

▣ 우리들의 정성(9월 6일~9월 12일)
<건축헌금> 580,000(타 본당 개인약정)
1,000,000(송금자) 200,000(전병주,고종희)

연중 제23주일 미사 참례	196명/610명(32.1%)
연중 제23주일 1차 헌금	844,000
2차 헌금(본당신축을 위한 기금)	168,000
교무금	1,580,000

나의생활 OK- 크린토피아® www.cleantopia.com
크린토피아 율전 성대점
율전동 삼성 아파트 후문 율전화원 옆
(수원시 장안구 율전동 407-6)
☎ 031 298 3705
신동호 돈보스꼬

베트남 쌀국수
미스사이공 호매실점
현지의 맛과 한국의 정성이 함께
깊은 국물맛을 냅니다^^
권선구 금곡로 202,e space city-1 113호
(네이버지도에서 검색하세요)
☎ 031 297 0420
김귀해 글라라

초·중등전문
영어·수학 전과목
5~7세 한글반
원어민 영어수업
푸르넷 공부방
자이Ⓐ116동
010-7791-3707

교무금 : 신협 131-017-530404 입북동성당

장곡성당

성마태오 복음사가

우) 14971 / 경기도 시흥시 섬말길 22

주임신부	전교수녀	총회장	TEL ; 318-5717
백순철(보니파시오)	전화월(율리안나)	김용철(요아킴)	FAX ; 318-5661

▣ 전례 안내

9월 16일	연중 제24주일
	교구주일 특별헌금
9월 23일	성김대건안드레아사제와동료순교자들 대축일
	건축헌금 2차

▣ 김치(겉절이) 판매

건축기금마련을 위해 온유구역에서 김치(겉절이)를 1봉지 10,000에 판매합니다.

▣ 추계 사제 연수

9. 18(화) ~ 9. 20(목)
장소 : 아론의 집
연수기간 중 평일미사 없습니다.

▣ 추석 합동위령미사

세상을 떠난 조상님들 영혼의 안식을 기원하는 합동위령미사로 봉헌됩니다.

고향길 안전운행 편안히 잘 다녀 오시고, 추석 합동미사예물은 정성된 마음으로 사무실에 미리 봉헌 해 주시기 바랍니다.

날 자	시 간	전 례
9. 22(토)	16:00	성인전례
9. 23(주일)	19:30	성인전례
9. 24(월)	11:00	한가위 미사 (미사 30분전 짧은연도)
9. 25(화)	추석연휴 미사없음	

매월 마지막주는 교무금(십일조) 납부 주간입니다. (계좌이체시 신협 131-002-037469 입금 바랍니다)

▣ 추석맞이 한과 주문신청

한가지 맛 - 15,000원
두가지 맛 - 17,000원
게시판에 신청 해 주시기 바랍니다.

※ 고춧가루 신청하신 분 사회정의분과에서 찾아가세요.

▣ 헌옷, 헌책(폐지) 수집

사회복지분과에서 불우이웃 돕기를 위해 재활용이 가능한 헌옷, 홑이불(솜이 들어있는 이불은 제외), 커텐, 신발, 가방, 헌책, 신문, PC본체 등을 수집합니다. 많은 협조바랍니다.

▣ 전례 및 청소 봉사

봉 사	9. 16(이번주)	9. 23(다음주)
청소/전례	평화	기쁨
차 봉사	평화	기쁨
미사 안내	영원한 도움의 성모	창조주의 어머니
차량 안내	바다의 별	순교자의 모후

미 사 시 간

요일 / 시간	월	화	수	목	금	토	일
06:00						*매월 첫째주 10:30 (성모 신심미사)	* 11:00(교중미사)
10:30			●		●		
19:30		●		●		*16:00(어린이 미사)	* 19:30(중고등부미사)

예비자교리시간

* 목요일반 : 오전 10시
* 주 일 반 : 오전 9:30

"우리 가족과 새로운 가족을 모십니다."

장호원

< 노동자의 성 요셉>

467-904 이천시 장호원읍 서동대로 8880번길 8
☎ 사무실 643-2111 사제관 643-2112
☎ 수녀원 643-2113 FAX 643-2114
· 주임신부 : 한 태 문 (치릴로)
· 전교수녀 : 전 미 숙 (소화데레사)
· 총 회 장 : 임 민 선 (시몬) 010-9267-8138
· 연령회장 : 박 한 주(바오로) 010-5269-2601

미사 시간
◈ 토요특전 : 오후3시(어린이)/오후7시 30분 (청소년미사) ◈ 주일 : 오전 9시/ 10시30분/오후 7시30분
◈ 평일미사 : 월 : 오전 6시00분 / 화 · 목 : 오후 7시30분 / 수 · 금 : 오전10시

2018 사목교서 "신앙의 기쁨! 젊은이와 함께!"
실천목표 "젊은이를 위한 통합사목 실현"

※ 이번 주간 행사

■ 사회 복지 후원미사 및 접수
때 : 9월16일(일)9시,10:30분미사전.후

■ 꾸리아 월례회의
때 : 9월16일(일) 교중미사후 교육관강당

■ 차량봉사단 회합
때 : 9월17일(월)오후7:30분 교육관203호

■ 울뜨레야 모임
때 :9월17일(월)오후 8시 교육관202호

■ 전례단 회합
때 : 9월19일(수)7:30분교육관202호

■ 청소년 위원회 회합
때 : 9월19일(수)오후7:30분 회의실

■ 여성 소공동체 임원회의
때 : 9월21일(금)오후7:30분 회의실

■ 고3 수험생을위한 58일기도
때 : 9월 22일(토)부터 미사후 성당

※ 다음 주간 행사

■ 형제 지.구역장 회의
때 : 9월23일(일)교중미사후 교육관206호

■ 추석 합동 위령 미사
때 : 9월24일(월)오전10시 연도 후 미사

■ 제분과 위원회 회합
때 : 9월27일(목)미사후 회의실

■ 평신도사도직단체 협의회 회의
때 : 9월28일(금)오후7:30분 회의실

■ 첫영성체반 9일기도
때 : 9월28일(금)~10월6일(토)

※ 기타모임 및 전달

◈ 외짝교우 교리반 교리시간 안내
때 : 매주 목요일 미사후 8시~9:30
장소 : 교육관 206호
▸ 가족들도 함께 교리들을수 있습니다

◈ 중.고학생 예비자 교리반
때 : 매주 토요일 오후 5시
장소 : 교육관206호

◈ 사진 촬영 재능 기부하실분 모집
원장수녀님이나 사무실에 연락주세요.

◈ 성당 방석 세탁하신 것 21일(금)
까지 성당에 가져다 주세요.

※ 봉헌 봉사 및 미화 구역

봉헌 봉사 구역		성당 청소 구역		교육관 청소 구역	
월 일	구 역	월 일	구 역	월 일	구 역
9. 16	홍 시	9. 21	진암 1	9. 21	장 1
9. 23	이황리	9. 28	오남리	9. 28	진암 8
9. 30	나래리	10. 5	노탑리	10. 5	진암 7
10. 7	방추리	10.12	장 4-5	10.12	진암 6

※우리들의 정성

■ 주간 교무금 : 1,880,000원
■ 연중23주일 주일헌금: 1,620,300원
■ 성전신축 2차헌금 : 437,000원
■ 감사헌금 익명 : 30,000원

※ 주일미사 참례현황 (9/9 총신자수,2,152명)

날 짜	미사 참례수	참석 비율(%)
9월 2일	600	27.95
9월 9일	677	31.45

- 교구주일을 위한 특별 헌금 있습니다.
☞ 페이스북에서 "장호원성당" 을 검색하세요.

자동이체 하세요 : "교 무 금" 신협 131-001-036675 장호원 천주교 / 예비신자 교리반: 일요반(오전9:00분)
"사회복지 후원회" 신협 131-014-692332 장호원 천주교 / "성소 후원회 " 신협 131-013-637948 장호원 천주교.

제 37 호(나해) 연중 제24주일 2018. 9. 16

점동성당

" 모이면 기도•봉사, 헤어지면 선교•선행"

주임신부 : 임지용(베드로)
총 회 장 : 송영섭(바오로)
연령회장 : 김동호(펠릭스) / 010-9374-1560

주일			평일		
	특전	오후 7시 30분		월	오전 6시 30분
	일반	오전 6시 30분		수, 금	오전 10시
		오전 10시(교중)		화, 목	오후 7시 30분

성사	교육
성 시 간 : 매월 첫 목요일 저녁미사 후 환자봉성체 : 첫째주 금요일 오전10시 미사후 준성사(차, 집축복, 혼배면담) : 사무실로 신청	은빛여정 : 매주 수요일 오전 10시 미사 후 매성경통독 : 매주 화요일 저녁미사 후 창세기성경공부 : 격주 금요일 여주성당 오후 8시

◇ 2018년 9 월 16 일 연중 제24주일 ◇

※ 본당설립30주년향한성경필사 현황			※ 2018 우리 가족 찾기 묵주기도 10만단 봉헌운동				
주간	신약	구약	주간	묵주기도(단)	증감(단)	모금함(원)	D-day(일)
지난주	마르 6, 22	탈출 26, 30	지난주	77,025	435	1,114,800	42
이번주	마르 6, 22	탈출 26, 30	이번주	77,460		1,141,800	35

순교자성월

9월 신앙을 지키고자 목숨을 바친 이땅의 순교자들을 기억하며 교회는 그들의 삶을 본받도록 이끌고 있습니다.

◉ 9월 16일은 교구주일 특별헌금 (교구 특별 사업비)이 있습니다.

9월	◉ 9월 기도지향 : 냉담자들을 위하여 •미사전 : 독서,복음읽기,쉬는교우를위한 기도 •미사후 : 시복시성기도
본당미사참례율 : 현재 평균 28%, 목표 45% 이번주일 미사참례율 : 25.3%	

◉ 오늘의 말씀

" 누구든지 내 뒤를 따르려면 자신을 버리고 제 십자가를 지고 나를 따라야 한다."
(마르 8,34)

◉ **10분만**

• 성당에 10분전에 도착하여 차분한 마음으로 미사참례를(구원의 잔치) 준비하면 어떨까요?

■ 미사•단체 모임

◉ **고해성사 안내**

• 판공성사표는 성당 입구에서 찾아 연중동안 준비가 되시면 성사를 언제든지 보시기를 당부드립니다.

◉ **성모회회의 :** 9월 16일(주일), 교중미사 후

◉ **전례분과회의 :** 9월 29일(토)

◉ **환기위 (주식) 명절 미사 안내**

9/24(월)	10시 , (합동위령미사 및 연도)

• 돌아가신 조상님들과 친지들께 위령미사를 봉헌하오니 9월23일(주일)까지 고향에 가시는 분과 떠나지 않는 분들도 미리미리 사무실에 봉헌해 주시기 바랍니다.

■ 기타안내

◉ **이스라엘•이탈리아 성지순례 안내**

• 일정 : 12박 13일
• 접수 : 본당 사무실, 선착순 20명(현재 : 16명)
• 성지순례교육 : 9월 30일(주일), 교중미사후, 만남의 방.

◉ **본당 2019년도 달력 광고 모집 안내**

• 신청 : 본당 사무실(내용제출)
• 마감기간 : 11월 11일(주일)까지
• 모집건수 : 10건(선착순)
• 광고료 : 20만원 • 현재(2건)

◉ **재능기부 봉헌**

• 분야 : 사목회 각분과, 차량봉사 등등

◉ **재활용 캔,P.T병 들여서 통에 담아주세요**

◉ 성모회에서 김장용 **고춧가루**를 후원받습니다. 교우분들의 많은 협조바랍니다.

◉ **성모상앞 기도초 봉헌**

※ 무인판매대에서 컵초 구입하여 봉헌합니다. (위치 : 복사단실 좌측), **컵초:1,000원**

◉ **교무금•건축헌금 갱신 및 신규 캠페인**

※2018년 교무금•건축헌금(신규/갱신) 캠페인 현황률

구분	총세대수	책정세대	책정비율	총세대당 월평균금액
교무금	233	102	44.21%	13,908원
건축헌금	233	4	1.72%	883원

※ 그동안 협조해주신 **교무금 및 건축헌금도** 정성껏 책정해 주시기 바랍니다.

◉ **9**월 영명축일 맞으신 분들께 진심으로 축하를 드립니다.(만남의 방, 성당에 게시)
(※ 축하식 : 9월 30일 교중미사 중)

◉ **전면주차 안내**

성당밖에 주차할 경우 전면주차를 권장합니다. 편백나무가 아파요.

◉ **에너지 절약 협조**

• 모임 후 (화장실 소등, 전자기기 확인)

<천주교 아기 예수의 성녀 데레사 성당 (우)12667 경기도 여주시 점동면 청안리길 60>
사 무 실 : 884-9404 FAX : 882-6828

성 사 안 내	
고 해 성 사	미사 전 30분
병자영성체	매월 마지막 주 화요일
집, 상가, 차 축복	수 시
전입자 면담	매월 둘째 주일 교중미사 후
예비자교리	주일 8시30분
유아세례	매월첫째주토요일

정 남 성 당

주임신부 : 박형주(안드레아)

경기도 화성시 정남면 신백길 142

사 제 관: 352-3300 사 무 실: 352-3023
F A X : 352-5023

총 회 장: 박동일 도미니코사비오010-5350-4398

연령회장: 하재택 빈첸시오 010-5257-9283

미 사 시 간			
주일	토요일	오후 7시 30분	특 전
	일요일	오전 6시 30분	새 벽
		오전 10시	교 중 어린이
평일	월	오전 9시	
	화, 목	오후 7시 30분	
	수, 금	오전 10시	

※ 오늘은 교구주일 특별헌금이 있습니다. 미리 준비하여 주시기 바랍니다.

₱ 단체별 월례회

일자	단체명	장소	시간
9/16(일)	제분과	회합실	교중미사후
	기사사도회		
9/19(수)	꾸리아		20:00
9/20(목)	제대회		

₱ 성당주변 잡초제거 및 대청소

- 9/16(주일) 교중미사 후 추석맞이 성당주변 잡초제거 및 대청소를 실시합니다. 구역별로 배정된 지역을 중심으로 적극 참여바랍니다.

₱ 미사 변경 안내

- 9/18(화) ~ 20(목)까지 본당 주임 신부님 추계사제연수로 미사가 없습니다.

₱ 한가위(추석)연휴 미사

일 자	미사 구분	시 간
9/24(월)-추석	합동위령미사	오전 11시
9/25(화)	미사 없음	
9/26(수)	평일미사	오전10시

- 추석 당일 합동위령미사 후 차례상 앞에서 분향이 있사오니 세상을 떠난 조상, 가족, 친지, 은인 그리고 모든 영혼을 기억하며 합동위령미사를 봉헌하고자 하시는 분은 미리 사무실에 신청해 주시기 바랍니다.

※ 추석 합동위령미사 때 버스 운행은 없습니다.

₱ 병자 영성체

- 9/27(목) 오전 9시 30분부터 병자영성체가 있습니다. 9/22(토)까지 사무실에 신청 바랍니다.

₱ 가정성화를 위한 미사

- 10월부터 매월 첫째 주일의 모든 미사는 가정성화를 위한 미사로 봉헌됩니다.

₱ 사무실 휴무

- 9/19(수)~9/21(금) 사무장 휴가로 사무실 휴무입니다.

₱ 전례 / 독서 / 안내

일 자	전 례	독 서	안 내
9/16	조영화(로사)	박재영(데레사) 박윤선(마리아)	꾸리아
9/23	이창용(바실리오)	이문희(리디아) 김용주(글라라)	성령기도회

₱ 각 Pr. 및 구역별 본당 청소 일정표

구분	대성당	소성당/화장실/마당
9/16	추석 맞이 대청소	
9/23	은총의 옥좌	문학 1~4리
9/30	천상은총의 어머니	괘랑1,2리, 백리
10/7	하늘의 문	신 1,2,3리
10/14	결백하신어머니	괘랑3,4리
10/21	상아탑	관항리
10/28	성실하신 동정녀	오일리

₱ 9월 차량 봉사 기사사도 회원

일 자	차 량	성 명	전화번호
9/23	45인승	강종철(요셉)	010-3228-2412
	34인승	이창희(레오)	010-3328-0882
	12인승	함문희(미카엘라)	010-5967-3005

₱ 9월 주일 주차 봉사자 (*조장)

일자	조	성 명	전화번호
9/16	3조	*김태용(베네딕도)	010-3328-0882
		유봉열(바오로)	010-6354-5036
		이창희(레오)	010-4387-5424
		김정익(야고보)	010-8403-6787

₱ 우리들의 정성 (8/27 ~ 9/2)

교무금	2,010,000
주일헌금 (연중 제23주일)	1,356,500
특별봉헌금 (성소후원)	866,000
감사헌금(이종걸 10만)	100,000

교무금 계좌번호 : 농협 207032-55-007234 (천주교 수원교구)
* 입금 시 성명과 함께 세례명을 반드시 써 주시고,
입금 후 사무실에 확인 전화 부탁드립니다. *

2018.09.16

주임신부 : 배영섭 베드로 보좌신부 : 현영민 루도비코 본당수녀 : 서 M.파비올라 윤 M.엘리사벳	(성 요한 마리아 비안네)	주일	어린이 토요저녁	토 16:00 토 19:30
주임신부 : 031) 269-2706 보좌신부 : 031) 269-2707 수 녀 원 : 031) 269-6882 사 무 실 : 031) 269-3252 F A X : 031) 269-3253			새벽	06:30
			중·고등부	09:00
			교중	11:00
			일반	16:00
			청년	19:30
연령회장 : 010-6281-7552		평일	월요일	06:00 -
			화요일	06:00 19:30
			수요일	06:00 10:00
			목요일	06:00 19:30
			금요일	06:00 10:00
			토요일	- 10:00

전례 및 행사

◎ 이번 주 특별헌금 : 교구주일

◎ 한가위 명절 합동미사

날 짜	미사 시간
9/24(월)	06:00, 11:00 * 미사 전 연도, 미사 후 분향

※ 합동미사예물은 정성껏 봉헌해 주시기 바라며, 명절 당일 참석 못하시는 분들은 성당 입구와 사무실에 준비된 봉헌함에 넣어 주시기 바랍니다.

◎ 임산부 축복 및 유아세례

· 일시 : 9/29(토) 오전 10시 미사 후
· 신청 : 9/23(주일)까지 사무실

※ 유아세례와 임산부 축복 전에 신부님과 면담이 있으니 미리 신청해 주시면 감사하겠습니다.

◎ 견진성사

· 견진 : 10/14(주일) 교중미사 중
· 교리 일정 : 주일 교중미사 후 강당

9/30	4강	십자가의 의미
10/07	5강	종합교리(예정)
10/13(토)	6강	예절연습

※ 본당 신부님 개인면담 있습니다.
※ 9/16, 23일은 추석명절로 인해 교리 없음.

◎ 예비신자 교리

· 입교식(안수식) : 10/7(주일) 교중미사 중

교리시간	화	토
	저녁 8:10	저녁 8:30

※ 하느님을 모르는 분들을 위해 많은 선교바랍니다.

◎ 불우이웃 돕기 물품판매

· 일시 : 9/16(주일) 매 미사 전,후
· 물품 : 김, 미역, 다시마, 칫솔, 주방세제, 기름셋트
· 문의 : 빈첸시오회장(010-5517-4317)

※ 판매수익금은 전액 불우이웃을 위해 쓰입니다.

◎ 가족미사

9/22(토)은 가족이 함께 미사참례 하는 주일로 오후 4시 어린이미사가 없습니다.

◎ 추석연휴기간 성당개방

· 추석 날(9/24, 월) : 오후 1시까지(오후 1시 이후 개방하지 않음)
· 9/25(화) : 새벽, 저녁미사 전·후(사무실 업무 휴무) (오전 8시부터 오후 6시까지는 개방하지 않음)
· 9/26(수) : 평상시와 같음.

◎ 미리내성지 순교자 현양대회

· 일시 : 9/27(목) 10:30~16:00
· 장소 : 미리내 성지 잔디광장, 한국 순교자 103위 시성 기념성당

◎ 노인심리상담사 자격과정

토요반	10/20, 27	09시 ~19시	창조역량연구소 (권선구 여기산로 10번길 10)
수, 금 반	10/24,26,31 11/2,7	17시 ~21시	율전동성당

· 수강료 : 40만원(공생공빈조합원 50% 지원) 교재 및 자격 발급비 별도
· 주관 및 후원 : 공생공빈밀알 사회적 협동조합 & CES 창조역량연구소
· 신청 및 문의 : ☎ 031-296-6900

봉사 구역

◎ 미사안내 및 청소담당

일 자	토요저녁	주일새벽	주일교중	주일 16시
9/15-16	효성	주공1,2	정자3,4,5	한라1,2
9/22-23	장안 풍림1	한솔 우방	정자6,7 현대1	영화1,2,3

(청소 : 토요일 10시 미사 후, 월요일 10:00)

봉 헌 금

◎ 지난주 회계(9/03~09)

수 입		지 출	
미사예물	2,650,000	선교비	1,553,000
교무금	9,520,000	교육비	2,560,000
주일헌금	4,616,100	일반관리비	1,290,560
감사헌금	170,000	8월 미사예물	8,150,000
건축헌금	220,000		
계	17,176,100	계	13,553,560

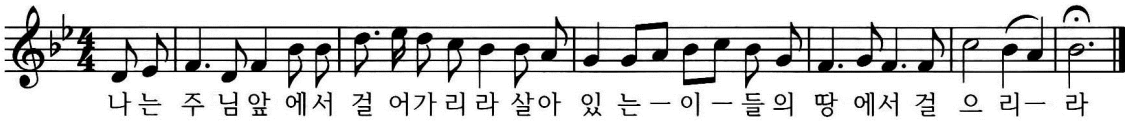

◎ 교무금 자동이체 : 우체국 107235-01-000021 예금주 : 천주교수원교구유지재단 (입금자명 꼭 기재 바랍니다.) ◎

정자동 주교좌 성당
(한국순교성인)

우: 16346 수원시 장안구 이목로 39
사무실 : 252-6776 / 팩스 252-6775
E-mail: jeongja@casuwon.or.kr

주임신부 우종민(도미니코)
보좌신부 한용민(그레고리오)
☎ 031-252-6776
수녀원 ☎ 031-252-2632
총회장 이상덕(사도요한)
☎ 010-6208-1559
연령회장 이해춘(아오스딩)
☎ 010-6440-7037

미사시간 안 내		
	주일	주 일 : 오후7시30분 (토요일-청년미사), 새벽6시, 오전10시 (초등부 미사), 오전10시30분 (교중 미사), 오후7시 (중·고등부 미사)
	평일	월 ~ 토 : 새벽6시 / 화, 목요일 : 오후7시30분 / 수, 금요일 : 오전10시

◆고해성사 : 매 미사 30분전 ◆환자영성체 : 매월 둘째 주 목요일 ◆유아세례 : 매월 마지막 주 토요일 16시

♥ 연중 제24주일 (함께 노래해요~♬)

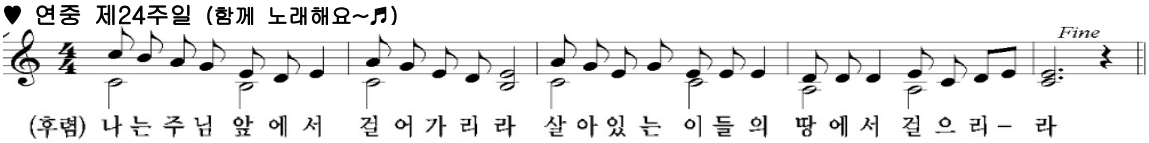

♥ 보좌신부님께서 9월18일(화)~9월20(목)까지 연수 들어가십니다. 연수 잘 받으실 수 있도록 신자분들의 많은 기도 부탁드립니다.

♥ 본당 주보 성인 대축일 미사 안내
- 일 시 : 9월23일(주일) 교중미사 (10시30분)
- 장 소 : 3층 대성당
- 집 전 : 이용훈 마티아 교구장주교님

♥ 추석 합동위령미사 안내

추석날은 조상님들의 영원한 안식을 위한 합동위령미사로 봉헌됩니다. 당일날 미사참례 하지 못하시는 분들은 사무실에 봉헌하여주시기 바랍니다.

♥ 미사시간 변경안내

9/23(주일) 본당주보성인 대축일	9/24(월) 추 석 합동위령미사	9/25(화)	9/26(수)	9/27(목)
6시	6시	미사없음	6시	6시
10시30분	10시 30분		10시	
19시		19시30분		미사없음

※ 추석날 미사 전 연도와 분향이 있습니다.

♥ 미리내성지 순교자 현양대회
- 일시 : 9월27일(목) 10시30분~16시
- 출발시간 : 8시 (점심제공)
- 준비물 : 미사준비

♥ 유아세례 신청
- 일 시 : 9월 29일(토) 16시
- 준비물 : 구역장님 확인한 신청서, 세례초, 감사헌금

※ 9월 27일(목)까지 신청바랍니다.

♥ 전입교우를 환영합니다![기간 : 9월6일 ~ 9월12일 2세대]

성 명 세례명	전입일	구 역	직전본당
이시형 루카	9월 6일	STX칸2구	군종교구
박현선 세실리아	9월11일	주공1구	병점

※ 이번 주 면담은 직장인들을 위해 18일(화) 저녁미사 후, 19일(수) 10시 미사 후에 있습니다.

♥ 청년 성경공부 (창세기, 탈출기) 모집
- 대상 : 성경 공부에 관심 있는 청년 모두!
- 문의 : 청년회장 010-4114-9297

♥ 단체모임

단 체	일 시	장 소
평단협	9월16일(주일) 9시	지하13교리실
제분과	9월16일(주일) 12시	바오로방
M·E	9월16일(주일) 12시	지하2교리실
울뜨레야	9월19일(수) 20시	지하13교리실
소공동체	9월20일(목) 10시30분	상임위원회의실
청소년위원회	9월20일(목) 20시	지하10교리실

◉ 2018년 교무금 신립 현황(9월12일 현재)
- 45% (944세대/ 총 2,099세대)

◉ 지난 주일미사 참례율 : 33.2%(1,643명 /4,945명)

우리들의 정성 (감사합니다)	
교 무 금	주일헌금
7,575,000원	5,128,100원

감사헌금 : 530,000원

김용준(시몬)	30만원	김점호(아녜스)	10만원
문갑철(요셉)	10만원	윤혜경(제노비아)	3만원

성소후원금 : 97,000원

박영애(루치아) 외 5명

◉ 미사전례 및 성당청소

	일자 / 미사시간	9/16	9/23	9/30
전 례	토요저녁	청년담당	청년담당	청년담당
	주일새벽	블루밍구	아너스빌구	송죽2구역
	교중미사	그린구	송죽1구	동신1구
청 소 (대성당)	일 자	9/16	10/7	10/21
	담당지역	파장2지역	정자1지역	정자2지역

※ 전례봉사자분들은 매 미사 후 헌금집계 해 주세요.

◆ 교무금계좌 : 우리 1005-001-912766 천주교수원교구유지재단 / 정자동주교좌성당
↳ 교무금 납입방법 : 1. 사무실 직접 납입 2. 은행 자동이체 신청
입금 시 세례명으로 입금해 주세요

예비신자 교리반: 주일반(오전9시) 입교식 : 2018년 10월 7일

천주교 조암성당
(성 베드로와 성 바오로)

18567 경기도 화성시 우정읍 조암서로22번길 14-6
주임신부 : 이건욱 (클레멘스) 총회장 :
사 무 실 : ☏ 3 5 8 - 9 7 0 1 연령회장: 송헌섭(마르코) 010-6625-0800
F A X : ☏ 3 5 8 - 9 7 0 3 홈페이지: cafe.daum.net/cajoam

※ 미사 시간 안내 ※
토요일 오후 7시- (학생미사)
주 일 - 09시, 11시 (교중)
평일 : 월 - 오전 6시
화·목 - 오후 7시 30분
수·금 - 오전 10시
※ 교리 시간 안내 ※
주 일 반 : 오전 9시 30분
평 일 반 : 목요일 오후 20시

2018년 9월 16일 연중 제24주일

화답송

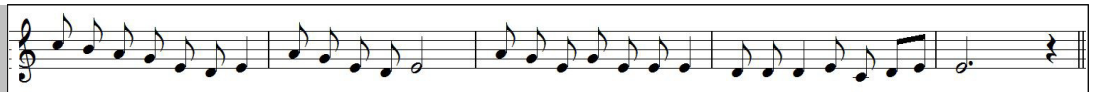

♬ 오늘 성가	입당 :	19	봉헌 :	210.510	성체 :	179.167	파견 : 289
♬ 차주 성가	입당 :	287	봉헌 :	221.220	성체 :	170.159	파견 : 285

✪ 조성규 (요한보스코) 신부님께서 용인 수지 성모 교육원으로 떠나십니다.
영육간에 건강하시도록 함께 기도 바랍니다.

✪ 한가위 미사 안내
9월 24일 (월) 오전 9시, 11:00 (합동 위령 미사)
오전 10시 부터 연도가 있습니다.(개인 연도책 지참)
합동미사예물 봉투는 미리 가져 가시고 정성껏 예물을 준비하여 한가위 미사 때 봉헌 합니다.
미사참례가 어려우시면 미리 본당 사무실로 봉헌하실 수 있습니다.
⇒ 명절 연휴 동안 평일미사 봉헌합니다.

✪ 사무실 업무 휴무일 안내
9월 25일(화) ~ 9월 26일(수) 사무실 업무 쉽니다.

✪ 순교자 현양대회 안내
일 시 : 9월 27일(목) 09:00 ~ 16:00
장 소 : 천주교 수원교구 미리내성지
회 비 : 10,000원(9월 16일까지 신청)
준비물 : 미사도구, 묵주

✪ 본당 관할 구역 외 세대 교적 정리 요청안내
'모든 신자들은 관할 본당 사목구에 소속되면 소속된 본당에 교적을 두어야 한다. (교회법 제518조, 107조)고 합니다. 협조 부탁드립니다.

✪ 제물봉헌, 청소 봉사 지역별 안내
9월22일(토) 장안지역, 9월29일(토) 화수지역,

✪ 주일(主日)미사 참례현황

월/일	신자수	19:00 학생미사	09:00 미사	11:00 교중미사	계(%)
9/ 9	2,145	216	211	178	605(28%)

✪ 오늘 특별헌금은 전교주일을 맞이하여 교황청 전교회로 보냅니다.

✪ 우리들의정성 (9월 4일~ 9월 9일)
봉헌해 주신 모든 분들께 감사드립니다.

교무금 (27 세대)	2,515,000
주일헌금 (연중 제23주일)	1,792,000
특별봉헌금 (본당건축)	1,632,300
감사헌금: 익명(30), 이병일(20)	500,000
건축헌금: 권태규(2)주양순(2.5),권경화(5), 최정애(5),조은영(5)이화순(10), 황재순(20)	485,000
합 계	6,924,300

✪ 단체 모임

단 체 명	요 일 / 시 간
성인복사단	9월 16일(주일) 교중 미사 후 (요한실)
성심회	9월 16일(주일) 교중 미사 후 (토마스실)

미 사 시 간	
토	10:00(첫째주 성모신심미사) 16:00(가족) 19:30(성인)
주일	06:00(성인) 16:00(청년) 09:00(학생) 19:30(성인) 11:00(성인)
평일	06:00(월,화,수,목,금,토) 10:00(수,금) 19:30(화,목)

조원동주교좌성당

(평 화 의 모 후)

주임신부 : 양 형 권(바 오 로) 244-7767
보좌신부 : 박 결(마 티 아) 244-7768
총 회 장 : 김 귀 열(스테파노) 010-3730-6172
연령회장 : 정 광 태(시 몬) 010-2321-3989
사무실 : 244-7766(FAX 246-4320) ·수녀원 : 244-7769

예비신자 교리시간			
성 인	목	20:00
	주일	09:30
중고생	주일	09:00 미사 후
주 소	수원시 장안구 정조로 978번길 5	
이메일	jowon@casuwon.or.kr	
카 페	다음 ➜ 조원동성당	

차량축복	첫째 토요일 : 오후 3시 20분 셋째 토요일 : 오후 3시 20분		
혼배면담	둘째·넷째주 토요일 : 저녁 6시	혼배성사	면담 후 토요일 저녁 주일미사 중

※ 9월 16일 연중 제24주일 화답송 후렴부분

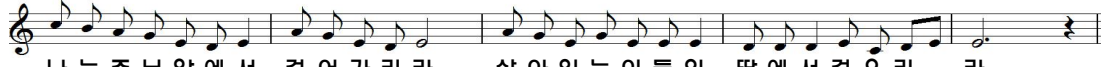

선교(복음 선포)는 교회가 존재하는 이유이며, 모든 그리스도인들의 고귀한 사명입니다.

오늘은 교구주일 특별헌금이 있습니다.

제2차 바티칸 공의회(1962-65년)

❖ 평신도 사도직에 관한 교령

-평신도 사도직의 여러 분야

*청소년들은 현대 사회에서 매우 커다란 힘을 지니고 있는데, 청소년들의 비중이 거기에 비례하는 능동적인 사도직 활동을 요구한다.

*어른들은 청소년들과 사랑의 대화를 가져, 연령의 차이를 넘어 서로 이해하고, 자신의 보화(寶貨)를 나두어야 한다.

*어른들은 먼저 모범을 보이고 기회가 닿는 대로 현명한 조언과 실질적인 도움을 주어 청소년들을 사도직으로 이끌어야 하며,

*청소년들은 어른들에 대한 존경심과 신뢰심을 길러야 하며, 귀중한 전통을 존중해야 한다.

미 사 전 례 편

❖미사 성제(聖祭) 12

-시작 예식

*시작 예식은 말씀 전례 앞에 오는 예식으로 입당, 인사, 참회, 자비송, 대영광송과 본기도로 이루어지며, 미사를 이끌며 준비하는 예식이다.

*시작 예식의 목적은 한 데 모인 교우들이 하나의 공동체를 이루고, 믿음으로 하느님의 말씀을 듣고, 합당하게 성찬 전례를 거행할 준비를 갖추게 한다.

*입당은 미사 전 입당 성가를 부르는데, 이는 하느님의 자녀들이 신앙으로 결합되어 하느님 대전에 모였다는 기쁨과 일치를 표현한다.

*입당송은 교우들이 미사 때 듣게 되는 첫 번째 말씀으로 그날 미사 지향(指向)을 말해주며, 미사 시작을 알려주는데, "미사를 시작하며 교우들의 일치와 교우들이 전례시기와 축제의 신비를 깨닫도록 마음을 준비 시키는 데 있다." (로마 미사 전례서 총 지침 25항)

*입당을 통해 미사가 시작되고 입당 성가를 통해 공동체가 첫 번째 일치를 이루며, 사제와 함께 깨끗한 몸과 마음으로 제단에 나아가는 것이다.

*사제는 그리스도를 상징하는 제대(祭臺)에 친구(親口)하며 경의를 표한다.

▶ **교구 사제연수**

· 주임 신부님 : 9월 18일(화) ~ 20일(목)

▶ **한가위 합동 위령 미사 안내**

· 미사 전 연도를 바칩니다.

· 미사 중 분향 예절은 없습니다.(주교회의 결정 사항)

· **합동 위령 미사 : 9월 24일(월) 06시, 11시**

· 9월 24일(월)은 우리 민족의 큰 명절 한가위입니다. 이날 교회는 수확의 기쁨을 누리게 해주신 하느님의 축복에 감사드리며 세상을 떠난 부모님과 조상님들을 기리는 합동 위령 미사를 봉헌합니다. 고향에 내려가시는 교우들께서는 합동 위령 미사 예물을 미리 봉헌해 주시기 바랍니다.

· 9월 25일(화) 미사 : 19시 30분 (새벽미사 없음)

· 9월 26일(수) 미사 : 06시, 10시

· 사무실 휴무 : 9/25(화), 9/26(수) 오후 휴무

▶ **성모회에서 새우젓, 건어물 판매 합니다.**

▶ **예비신자 입교식 안내**

· 일시 : 2018년 9월 30일(주일) 교중미사 중

· 인도자는 10시 30분까지 예비신자를 성당으로 모셔 오시기 바랍니다.

지난주 우리들의 정성

연중 제23주일 주일헌금	4,786,000원
9. 4 ~ 9. 10 교 무 금	9,250,000원

감사헌금	20,000원	황 루까(용철), 유 루시아(춘자), 권 율리에타(옥희)		
	30,000원	양 요셉(명석), 장 클라우디아(유경)		
	50,000원	오 에디트(봉심), 전 마리아(명온), 윤 데레사(삼순)		
	100,000원	홍 로즈마리(안진)		
건축헌금	10,000원	최 세실리아(진희), 김 에지디오(영백), 익명 김 세례자요한(대진)		
	20,000원	방 안나(영순), 박 안드레아(동일)		
	30,000원	황 루까(용철), 조 안나(연심), 홍 골롬바(은교) 송 재윤, 양 그라시아(하연), 익명		
	50,000원	홍 베드로(현기), 최 안젤라(명자), 김 다니엘(길욱)		
	100,000원	박 브루노(명희)		
	200,000원	김 수산나(재은), 김 가브리엘(동호)		
	300,000원	최 엘리사벳(경자)	500,000원	익명
	200만원	송 야고보(훈희)		

주일미사	토요일 16:00(어린이) 19:30(학생) 일요일 07:00(성인) 10:30(교중) 16:00(청년) 19:30(성인)	# 조원솔대성당 St. Raphael Archangel's Church (성 라파엘 대천사) E-mail : soldae@casuwon.or.kr ㊐16293 수원시 장안구 수일로 179번길 46 본당 한글 인터넷주소: '조원솔대성당'	성당 사무실 : ☎ 245-9023 FAX 245-9175 주임신부 : 이정윤 요셉 ☎ 245-9025 총회장 : 유석근 마르코 010-6428-5204 연령 회장: 010-3244-4481
평일미사	06:00(월) 10:00(수 · 금) 19:30(화 · 목) 매월 첫주 토 10:00 성모신심미사		

◆ 예비신자 교리 : [성 탄 세례반] 수요일 11시, 주일 17시 / 청소년교리 - 토요일 18시
[성령강림반 세례반] 금요일 11시, 주일 17시

◆ 직장인을 위한 주일미사 안내 - 북수동성당 (밤 10시)

[화답송]

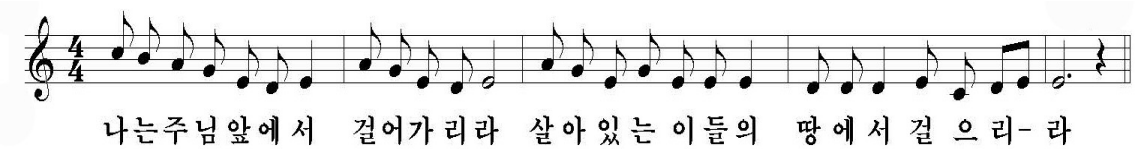

◈ 추계 사제 연수 안내

추계사제연수가 9월 18일(화)~20일(목)까지 진행됩니다. 연수에 참가하시는 본당 주임 신부님의 영육간의 건강을 위해 많은 기도 부탁드리며, 연수 기간 동안 본당의 평일 미사는 변경 없이 그대로 봉헌합니다.

◈ 추석 합동위령미사 안내

9월 24일(월)은 우리 고유의 명절인 중추절입니다. 세상을 떠나신 조상님들을 생각하면서 추석 합동 위령미사에 참석하시기 바랍니다.

9월 24일(월)	새벽미사 : 오전 7시
	교중미사 : 오전 10시 30분

• 미사 20분 전 분향과 연도가 있습니다. 연도책 지참 바랍니다.

• 합동미사예물은 추석 전 고향에 내려가시는 분들은 개별적으로 사무실에 접수해주시기 바라며, 당일 성당 입구 예물 봉헌함에 봉헌해주시기 바랍니다.

◈ 전신자 야유회 공지사항

전신자 야유회 행사 중 기차에선 '라디오 스타' 음악프로그램을 운영합니다. 그동안 소중하고 감사했던 사연과 듣고 싶은 노래를 적어서 성당 입구 사연함이나 문자를 전례분과장 연락처(010-3240-3631)로 보내주시면 되겠습니다.

많은 사연 부탁드리며 채택된 사연에는 소정의 상품이 지급됩니다.

◈ 추석 연휴기간 미사일정 변경 안내

추석 연휴 중 아래 기간 중에는 미사가 없습니다. 신자분들께서는 참고하시어 착오 없으시길 부탁드립니다.

※ 9월 25일~26일은 본당 사무실 업무를 하지 않습니다.

일 자	변경 내용
9월 22일(토)	어린이미사 없음
9월 25일(화)	저녁미사 없음
9월 26일(수)	오전미사 없음

◈ 고 3 수험생을 위한 기도 모임 안내

• 기도 시작일 : 9월 21일(금)

- 오전반 : 월~토 (08시 50분)
- 오후반 : 월, 수, 금(19시 30분)/ 화, 목(저녁미사후)

※ 문 의 : 010-7216-3046

(수험생 기도 함께 하실 분은 위 연락처로 신청해주시기 바랍니다.)

◈ 혼인미사 안내

• 일 시 : 9월 29일(토) 낮 12시, 대성당

☞ 이번주 행사 · 모임

▷ **전례분과 월례회의** : 9월 16일(주일) 오전 9시 30분
▷ **사회복지후원회 미사** : 9월 18일(화) 저녁미사
▷ **평단협 월례회의** : 9월 18일(화) 저녁미사 후
▷ **울뜨레야 남성 팀회합** : 9월 19일(수) 저녁 8시
▷ **상임위원회 월례회의** : 9월 20일(목) 저녁미사 후

☞ 다음주 행사 · 모임

▷ **소공동체봉사자 월례회의** : 9월 28일(금) 오전미사 후

성전 청소 구역	매주 화요일	매주 토요일
다 음 주	한일7,8구역(9월 18일)	주안1,2구역(9월 22일)
다 음 주	한일9구역(9월 25일)	주공1,2,3구역(9월 29일)

전례 봉사 구역	19:30(토)	7:00	10:30	16:00	19:30
9월 16일(주일) 연중 제24주일	한일4	주공6	한일13	청년	송죽2
9월 23일(주일) 연중 제25주일	한일5	주공7	한일14	청년	송죽3

◈ 이번주는 교구주일 특별헌금(2차)
◈ 다음주는 대외자선지원 특별헌금(2차)

죽산성당

병인순교✠죽산순교자 기념성당

17519 경기도 안성시 죽산면 중부길 13

주임신부 : 배 용 우 (바 오 로)
수 녀 원 : 김 젤마나 수녀
박 지영도로테아 수녀
총 회 장 :
연령 회장 : 이 윤일(바오로)
: ☎ 010-3452-8559
사 무 실 : ☎ 676 - 8261

◈ 신앙의 기쁨! 젊은이와 함께! ◈

실천 목표 : 젊은이를 위한 통합사목 실현

◎ 안성지구 순교자 현양대회
일 시 : 2018년 09월 16일(주일) 오전 10시 - 오후 3시까지
장 소 : 천주교 수원교구 죽산성지
준비물 : 미사도구, 기도서, 묵주, 성가책, 도시락, 모자
본당에서는 저녁7시 30분 미사가 봉헌됩니다.

◎ 어르신 캠프
일 시 : 9월 17(월) - 9월 18일(화)오전 7시 30분에 출발
장 소 : 바다의 별 청소년 수련원
제 목 : "나는 믿나이다!"(토빗 14,4)
참가비: 개인 5만5천원 본당지원 20,000원 버스 대여비
준비물: 미사도구, 세면도구, 간편복, 여벌옷, 개인필요용품(상비약)

◎ 병자 영성체
일 시 : 9월 20일(목) 오전 9시 30분에 있습니다.
각 구역장님은 병자 영성체 대상자 사무실에 신청 바랍니다.

◎ 추석(한가위) 미사
9월 24일(월) 오전 11시 미사
오전 10시 20분에 연도로 시작합니다. 아울러 조상님을 위한 합동 위령미사예물이 봉헌 됩니다.

◎ 추석 연휴관계로 평일 미사안내
9월 25일(화) 저녁 7시 30분 미사는 추석 연휴 관계로 없습니다. 착오 없으시기 바랍니다.

◎ 예비자 면담 : 9월 29일(토) 오후 3시 미사후

◎ 받아들이는 예식 : 9월 30일(주일) 11시 미사중

◎ 꾸리아 회합
순교자 현양대회 관계로 9월 30일(주일)로 연기합니다.

◎ 구역모임일정표(구역모임책자결재바랍니다.)

일시	요일	구역	시간	장소
9/19	수	죽산1	저녁7시30	강도성
9/19	수	하장	저녁7시30	박사원
9/19	수	죽산2	저녁7시	이견숙
9/21	금	IC타운	저녁8시	102/1103호
9/21	금	열원	오후3시	강귀숙
9/28	금	월정리	오후1시	백옥희
9/28	금	능북	저녁87시	고영일

◎ 8월현재 본당 살림 현재

수 입		지 출	
이월금	11,992,465	제전비, 전교비	
미사예물	510,000	단체보조비	
주일헌금	1,888,000	봉사,예비자교육	
교무금	1,655,000	사제관운영비	860,000
감사헌금	1,100,000	사제성무활동비	
특별헌금		사제피정연수비	
합동미사예물		수녀생활,활동	
과년도교무금		청소년지원비	500,000
후원금		여비교통비	
이자수익		급여,건.보,국민연금	
전기수정손이익		수도광열비,세금	
대여비		공납금,미사예물	2,860,000
사용료 수입		수수료수선. 비품	268,600
		후원금	
		잔액	12,656,865
	17,145,465		17,145,465

◎ 이월금 : 11,992,465 원 금주수입 : 5,153,000원
금주지출: 4,488,600원 , 금주잔액 : 12,656,865원

◎ 봉헌금

내 역	금 주	누 계
주일헌금	1,888,000	63,965,380
합동미사예물		14,317,000
교무금	1,655,000	81,039,000
과년도 교무금		4,610,000
감사헌금	1,100,000	6,320,000
미사예물	610,000	
사제양성 헌금		

◎ 감사헌금 : 김성환 : 100만원, 한학수:10만원

◎ 모임안내
차 주 : 연령회 : 9월 23일(주일) 11시 미사후

◎ 성당 청소 구역
* 9월 16일(주일) :
* 9월 23일(주일) : IC타운, 안광, 월정리

◎ 미사 참례자 (총 1,497명)

토요일	9시	11:00	저녁7:30	합계	미사참례율
65	150	170	74	459	33%

미사 시간 안내					예 비 자 교 리
주일	오전 09:00 오전 11:00(교중미사) 저녁 7:30	평일	월 - 오전 7시 수, 금 - 오전 10시 화, 목 - 오후 7:30 토 (특전) - 오후 3:00 (초, 중, 고 주일학교) 매월 첫 토 - 성모신심미사 오전 10:00		주일 : 오전 9시30분,

천주교를 알고자 하시는 분은 본당신부님, 수녀님 또는 사무실에 문의하십시오.

미 사 시 간			
토	16:00	월	06:00
	19:30 중고등부	화	19:30
주일	06:00	수	10:00 20:00
	09:00	목	19:30
	11:00 교중	금	06:00 10:00
	19:30 청년부		
성시간	매월첫목요일 19:30 미사후	성모 신심	매월첫토요일 10:00 미사

죽전성당

since 1998

16867
용인시 수지구 용구대로 2753번길 12-2
http://www.jjsd.or.kr
사무실 276-9583 / 팩스 276-9584
이메일 jukjeon@casuwon.or.kr

주임신부 : 홍요셉 요셉
보좌신부 : 천세영 임마누엘
본당수녀 : 김 미선젬마, 이 도르가
총 회 장 : 김용생 테오필로
연령회장 : 김현수 대건안드레아 010-6235-2316

봉성체 매월 첫 금요일 14:00 **유아세례** 매월 첫 토요일 10:00 미사 후 **집 · 가게 · 차축복 / 혼인 성사 · 면담** 사무실로 문의

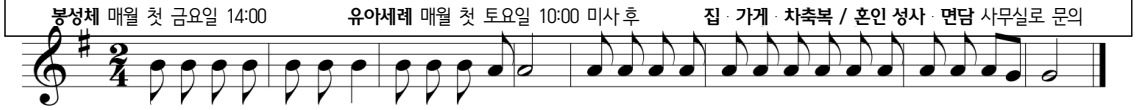

✧ 이번주 복음 말씀 ✧

스승님은 그리스도이십니다.
사람의 아들은 반드시 많은 고난을 겪어야한다

마르코 8,29-31

추석 합동 위령 미사

9월 24일(월) 오전 11시

- 연도: 오전 10시 15분 / 미사 중 분향
- 합동예물봉투에 이름, 세례명, 봉헌금액 정확히 기재하셔야만 기부금 처리됩니다
- 9/25(화), 9/26(수) 미사 없습니다

■ 이번주 교구주일 특별헌금 있습니다

■ 9월 순교자 성월 기도

그리스도를 증거하고 신앙을 지키기 위해 목숨을 바친 순교자들을 기억하며, 9월 동안 미사 15분 전 순교자 성월 기도가 있습니다

* 홀수날: 103위 성인호칭기도
* 짝수날: 124위 순교복자호칭기도

■ 미사시간 변경 안내

- 9/18(화) ~ 9/20(목) 주임신부님 추계사제연수 관계로 미사시간 변경이 있습니다.
  연수에 참여하시는 신부님을 위하여 많은 기도 부탁드립니다

9/17(월)	06:00 미사
9/18(화)	19:30 미사
9/19(수)	10:00 미사 ※ 20:00 미사없음
9/20(목)	19:30 미사
9/21(금)	06:00 미사, 10:00 미사

■ 초등부 추석 연휴 안내

- 9/22(토) 16:00 미사 없습니다(초등부 교리 없음)

■ 2019년 부활반 예비신자 모집

- 입교식: 9/30(주일) 11:00 교중미사
- 교리기간: 10월 ~ 2019년 4월
- 문의: 선교분과장 010-3459-8105

주일반	매주 주 일 09:30 ~ 10:30
화요반	매주 화요일 20:10 ~ 21:10
수요반	매주 수요일 10:40 ~ 11:40

■ 견진 성사 신청

- 견진성사: 10/14(주일) 11:00 교중미사
- 일시: 매주 금요일 19:30 ~ 21:30
- 문의: 교육분과장 010-2706-8034

9/21(금)	예수님 예루살렘 입성과 사형선고 주제 : 미사의 은총과 성체 성사
9/28(금)	그 날! 그리스도의 죽음과 부활 주제 : 그리스도인의 성화와 활동
10/5(금)	교회 시작 - 복음을 전하여라! 주제 : 우리가 교회입니다. 복음 선포

우리들의 정성 (9/3 ~ 9/9)

교 무 금	8,790,000	주일헌금	5,515,750	빈첸시오	5,170,000
감사헌금	250,000	특별헌금	-	성소후원	425,000
↳ 임옥수 100,000		강원동 100,000		신민경 50,000	

주일미사 참례 현황

9/8(토)			9/9(주일)				참 례	비 율
10:00	16:00	19:30	06:00	09:00	11:00	19:30	1,695명	36%
-	131	279	121	421	474	269		

전례 ◦ 주차 ◦ 청소 봉사일정

	연중 제24주일(9/16)		연중 제25주일(9/23)		연중 제26주일(9/30)	
전례봉사 (구역)	6시	파크빌1	6시	롯데	6시	현대5
	9시	한신	9시	우미,한양	9시	아이파크
	11시	파크빌2	11시	현대6	11시	뜨리.주공
주차봉사	예언자들의 모후		바다의 별		은총의 샘	
청소봉사	신비로운 장미 사랑하올 어머니 우미한양,뜨리주공,현대5		희망의 모후 온유하신 어머니 현대6,벽산1,벽산2		순결하신 어머니 천사들의 모후 벽산3,벽산4,벽산5	

* 미사시간 *	
월	06:30
화, 목	19:30
수, 금	10:00
토(저녁)	16:00(어린이) 19:30분(학생)
주일	08:30
	10:30(교중)
	19:30(청년)

죽전1동 하늘의문 성당

[16882]
경기도 용인시 수지구 대지로243
홈페이지 : cafe.daum.net/jukjeon1dong
E-mail : jj1dong@casuwon.or.kr

주임신부: 한정욱(베드로)
본당수녀: 윤이사야, 이브니엘
총 회 장: 김용찬(토마스)
연령회장: 안중근(스테파노)
010-3312-8497
사무실 : 896 - 1812
Fax : 0303-0276-9583

성모 신심 미사 : 매월 첫 토요일 오전 10시	본당기도회 : 매월 셋째 목요일 저녁미사 후 성소자들을 위한 기도 : 매주 화요일 저녁미사 후
성시간 : 매월 첫 목요일 저녁미사 후	예비신자 교리반 : 주일 오전 9시
환자영성체 : 매월 첫째 화요일 오전9시	□ 사무실로 미리 신청하세요. ● 혼인면담 : 화, 목, 토, 주일 미사 후 ● 집축복, 상가축복, 차축복 : 희망일
위령 미사 : 매월 셋째 금요일 오전10시 미사	
유아세례 : 3,6,9,12월 첫째 토요일 오후 5시	

✞ 오늘은 교구주일로서 특별헌금
✞ 다음주일은 건축기금마련을 위한 특별헌금

19년 부활반 예비자입교 안내
- 입교식 : 10월 14일(주일)교중미사 중
주위의 가족과 친지, 이웃을 입교하도록 권유합시다.

축

첫영성체 (38명)

맑고 고운 마음 안에 예수님 사랑을 모신 어린이들, 기쁜 마음으로 축하드립니다. 언제나 오늘처럼 천사같이 예쁜 모습으로 예수님과 부모님께 더 많은 사랑 받을 수 있도록 노력하며 착하고 아름답게 성장 하기를 기도합니다.

■ 추석 합동위령미사 : 9월24일(월)

고향에 내려 가시는 분들은 미리 사무실에 봉헌하여 주시기 바라며, **10시30분** 미사후에 차례상 차림과 분향이 있겠습니다. 미사지향은 **9월19일(수)**까지만 접수 받습니다.

☞ **성명, 세례명, 봉헌금액**을 정확하게 기재하시는 분들은 기부금처리를 해 드립니다.

- **연도: 오전9시40분 시작 ~**
- **미사: 오전8시30분, 오전10시30분(상차림)**
- 추석 연휴기간 사무실은 미사 전/후에만 업무합니다.

■ 사제연수 : 9월18(화) ~ 20일(목)

- 화요일 오전10시미사가 있고 저녁미사 없습니다. 수, 목요일 미사 있습니다.
- 사제연수에 참여하시는 신부님들을 위해 많은 기도 바랍니다.

■ 하늘의문대학 성지순례

- 일시: 9월17일(월) 오전8시30분 출발(양대화앞)
- 준비물: 미사도구, 모자, 편한복장,신발
- 장소: 참회와 속죄의 성당, 임진각(파주소재)
- 도착시간: 오후4시 성당도착 예정

■ 평신도희년 전대사 성지순례 및 미리내순교자현양대회

9월은 순교자성월입니다. 평신도희년을 맞이하여 한국 최초의 성지인 미리내 성지순례에 많은 분들이 함께 하시기 바라며 신청 접수 받습니다.

- 일시: 9월27일(목) 오전11시미사
- 장소: 미리내성지 잔디광장
- 회비: 5,000원(교통비/식대포함)양대화 오전9시출발
- 준비물: 미사도구, 개인돗자리
- 미사집전: 이용훈(마티아)주교님 및 사제단
- 전대사 은총이 있습니다

☞차량관계로 오늘까지만 신청 받습니다.

■ 고해성사 안내

고해성사는 매미사 5분전까지만 고해성사 하시기 바랍니다.

■ 수고하셨습니다

본당의날 기념 음악회 준비를 위해 수고해주신 교우분들, 상임위원, 소공동체, 각단체 모든 봉사자분들 모두 정말 수고많이 하셨습니다. 우리 공동체가 하나가 되는 시간이었습니다.

생명을 주신 하느님께 감사의 선물을...
2018년(교무금) 신립 현황
총1,196세대 중 616세대 신립 (51.5%)

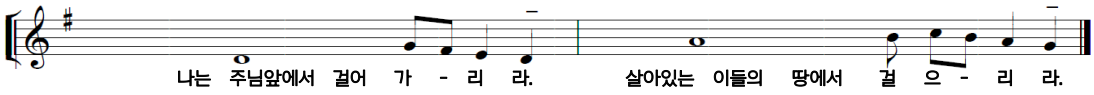

주일미사		평일미사	
토	19:00	월	06:30
주일	06:30	화	10:00 19:00
	09:00	수	06:30 10:00
	11:00 교 중	목	10:00 19:00
	15:30 어린이	금	06:30 10:00
	19:00 청소년	토	10:00

중앙성당

(티 없이 깨끗하신 성모성심)

사무실 : 441-3531 FAX : 445-3556
유치원 : 441-3534 연령회장 : 010-3367-3811
http://cafe.daum.net/anyang-chungang
안양시 만안구 장내로 116

주임신부 : 심재형 예로니모 보좌신부 : 임채룡 베 다
총 회 장 : 권오영 클레멘스 전교수녀 : 박 요셉피나, 이 카타리나

예비신자 교리시간	목 11:00 20:00 주일 09:30 18:00
혼인면담	둘째 토 20:00
관면혼배	셋째 토 20:00
상설고해	매주 수 14:00~17:00
유아세례	홀수 달 첫토 16:00
병자영성체	첫 금요일
성모신심미사	첫 토요일
사람, 집, 상가, 차 축복 수시접수	

▣ 이번 주 특별헌금 - 교구주일

▣ 사제연수 - 9월 18일(화) ~ 20일(목)

· 사제연수 기간 중에는 미사가 없습니다.

▣ 한가위 합동위령미사 - 9월 24일(월)

· **06:30 (짧은 연도 30분전), 11:00 (긴 연도 40분전)**
· 하느님의 은혜에 감사하고 조상님의 영원한 안식을 기원하며 합동미사예물을 정성껏 봉헌합시다.

▣ 2018년 가을학기 성모장학회 교리교사 장학금 신청

· 접수 마감 : 9월 21일(금) - 사무실에 문의하세요.

▣ 청년성경모임 가을학기 그룹원 및 봉사자 모집

· 접 수 : 9월 9일~30일 주일 19시 미사 후
· 과 정 : 창세기, 탈출기, 마르코
· 문 의 : 010-8957-1635

▣ 체나콜로(다락방) 대피정

· 일 시 : 10월 9일(화) 9:00 ~ 16:30
· 장 소 : 분당성요한성당 대성전
· 주 제 : 티 없는 성심의 위대한 승리
· 강 의 : 조반니 데르콜레 주교
· 미 사 : 이성효 리노 주교와 사제단 15:30
· 문 의 : 010-9424-2701, 010-7194-1609

▣ 체칠리아 성가대 단원 상시 모집

· 문 의 : 단장 010-3257-3525

▣ 2019년도 달력광고 모집 (선착순 마감)

· 달력 大: 30만원, 小: 20만원

▣ 봉사 지역 (전례, 청소, 주차)

9월	지 역	19:00	06:30	09:00	11:00
16일	**삼봉 (10지역)**	금호 (3구역)	박달우성 (2구역)	삼봉 (4구역)	박달우성 (1구역)
23일	**박달 (8지역)**	박달3 (3구역)	박달1 (1구역)	박달4 (4구역)	박달2 (2구역)

▣ 화답송

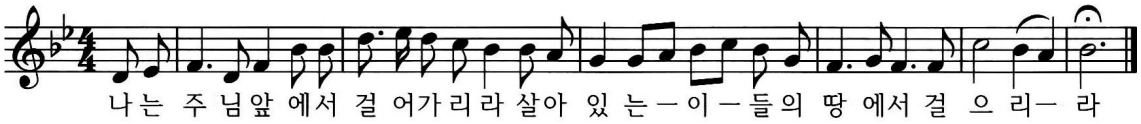

축 세 례

9월 16일(주일) 11:00 교중미사 중
예비신자 44명이 세례를 받게 되었습니다.
축하해주세요!

▣ 입교식 - 10월 14일(주일) 11시 교중미사 중

▣ 평신도희년 수원교구 마라톤/걷기대회

· 일 시 : 10월 3일(수) 06:30 성당 출발
· 장 소 : 안성 미리내 성지 08:30 집결
· 미 사 : 11:30 (이용훈 마티아 주교)
· 종 목 : 마라톤(5km, 10km), 가족함께걷기(5km)
· 참가비 : 1만원 (고등학생까지 무료)
· 기념품 햅쌀(3.5kg)과 빵, 생수, 점심식사 제공
· 접 수 : 9월 9일~23일 주일 11시 미사 전후
· 문 의 : 임희택 알가디오 010-3361-4114

▣ 전입을 환영합니다(지역-구역-반 : 세대주)

· 중앙(4) - 교하(3) - 1: 채풍석 암브로시오 (석수동)
· 중앙(4) - 중앙(2) - 1: 최지현 세라피나 (대전/공주교동)
· 한라(9) - 대림(3) - 5: 김현정 미카엘라 (서울/길동)
· 박달(8) - 박달(2) - 7: 김영숙 사비나 (목감)
· 냉천(3) - 냉천(1) - 5: 최병옥 스테파노 (석수동)
· 장내(5) - 장내(2) - 4: 박삼순 마리안나 (인덕원)

▣ 모 임

· 울 뜨 레 야 : 9월 16일(주일) 17:00
· 청소년위원회 : 9월 18일(화) 20:00
· 사회복지분과 : 9월 22일(토) 11:00
· 홍 보 분 과 : 9월 22일(토) 11:00
· 빈 첸 시 오 : 9월 23일(주일) 10:00
· 중고등부자모회 : 9월 23일(주일) 14:30
· 청 년 회 : 9월 23일(주일) 20:00

▣ 우리들의 정성

· 교 무 금 17,628,000
· 감 사 헌 금 5,045,000
· 주 일 헌 금 8,092,290

* 미사 안내 *		천주교지동성최경환프란치스코성당 **지동성당**	주임신부 : 양기석(스테파노) 총 회 장 : 박원채(베다) ☎ 010-3664-4500 수 녀 원 : ☎ 244-8201 정 다미아나 수녀/정리따 수녀 사 무 실 : ☎ 244-8200 F A X : ☎ 245-6427
주일	토요일: 19:00(성 인) 주 일: 09:00(성 인) 11:30(학 생) 19:00(청 년)	㊞ 16249 수원시 팔달구 지동 중부대로 125번길 23-3 http://cafe.daum.net/jidong-bondang	
평일	월 : 06:30 수·금 : 10:00 화·목 : 19:30		

▣ 특별헌금 안내

· 오늘은 교구주일로써 특별헌금이 있습니다. 금일 헌금은 교구 특별 사업비로 쓰입니다. 교우 여러분의 많은 협조를 바랍니다.
· 9월 23일(주일)은 가난한 이들을 위한 특별 헌금이 있습니다. 이 날 헌금은 사회복지 후원으로 쓰입니다.

▣ 본당 어르신 동아리 모임 안내

· 일 시 : 9월 18일(화) - 오전 10시
· 장 소 : 교육관 3층 강당
※ 요가 강의가 있사오니, 간소복으로 참석 바랍니다.

▣ 추계 사제 연수 안내

· 일 시 : 9월 18일(화) ~ 20일(목)까지
※ 주임신부님께서 무사히 연수를 마칠 수 있도록 신자분들의 많은 기도 부탁드립니다.
※ 본당 미사는 그대로 있습니다.

▣ 한가위 미사 안내

· 일 시 : 9월 24일(월) - 오전 10시 30분
※ 미사 전 오전 9시 40분에 연도가 있사오니, 연도책을 준비하시길 바랍니다.
※ 9월 25일(화), 26일(수)은 추석연휴로 본당 미사는 없습니다.

▣ 미리내성지 순교자 현양대회 신청 안내

· 일 시 : 9월 27일(목) - 오전 10시 30분
· 장 소 : 미리내성지
· 신청마감 : 9월 16일(주일)까지 선착순 접수
· 참 가 비 : 1인- 5,000원
· 버스출발 : 정형외과 수병원 - 오전 8시 30분 출발

▣ 우리농산물 추석 선물용 판매 안내

· 내 용 : 돌자반(선물용), 다시마, 완도 미역 등
· 문 의 : 봉사자(010-5477-4890)

▣ 본당 사목 놀이통장 회수 안내

· 일 시 : 5월 ~ 8월까지 활동 내역 통장
※ 놀이통장 봉사 내용 집계를 위하여 사무실 입구 회수함에 넣어주시기 바랍니다.

▣ 본당의날 행사(한마음 축제) 안내

· 일 시 : 10월 7일(주일) - 9시 30분
· 장 소 : 지동초등학교 운동장
※ 행사 때 사용할 후원물품을 받습니다. 사무실로 보내주시기를 바랍니다.

▣ 성경잔치 그림그리기, 글쓰기 대회 안내

· 교구성경잔치 일정 : 10월 14일(주일)
· 내 용 : 성경 내용을 그림 그리기 및 글쓰기로 표현하게 함으로써 성경읽기와 묵상을 장려하는 작품으로 제출 바랍니다.
※ 자세한 내용은 게시판 참조 바랍니다.
※ 전시용 작품(그림, 도자기, 붓글씨 등) 주님 찬양에 관련 작품은 9월 30일(주일)까지 사무실로 제출 바랍니다.

▣ 전입을 환영합니다.

※ 전입하신 세대는 매 미사 후에 면담 있습니다.

성 명	구 역	주 소	전 본당
정원채	5-4-1	우만 월드메르디앙 APT 112-803	부곡동
권영아	6-2-4	우만 양우내안에애플 APT 514호	동수원
이근영	3-1-3	우만동 479-9	매교동
최영성	4-1-2	우만 로드힐스 2-302	매교동
하경주	3-1-1	우만 풍림 APT 1-504	정자동

▣ 미사 참석현황 (연중 제 23주일)

신자수	전입	전 출	미 사	참례율
3,831	19	2	1,001	26.12%

▣ 전례봉사 및 청소구역 안내

※ 미사 전에 주차 안내해 주십시오.

월	일	요일	성 당 , 4번교리실	교 육 관
9	22	토	1지역 2구역	1지역 3구역
9	29	토	1지역 3구역	2지역 1구역

▣ 우리들의 정성 (9. 2. ~ 9. 8.)

수 입		지 출	
교 무 금	7,463,000	경 상 비	5,810,670
감 사 헌 금	200,000	자선활동비	6,600,000
주 일 헌 금	3,472,000	정 기 예 금	5,000,000
사회복지후원	4,329,450	후 원 금	1,100,000
합 계	15,464,450	합 계	18,510,670

화답송

연중 제 24 주일 (9/16)

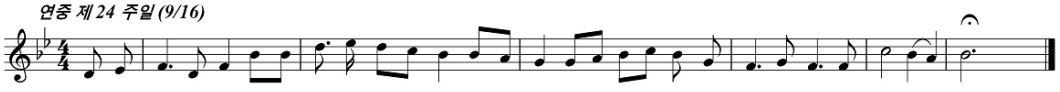

나 는 주 님 앞 에 서 걸 어 가 리 라 살 아 있 는 - 이 - 들 의 땅 에 서 걸 으 리 라

☞ 예비신자 교리시간 안내 (주일 - 오전 10:30 / 화요일 - 오후 8:10) ☜

진사리 성가정 성당

(성가정의 성 마리아와 성 요셉)

경기도 안성시 공도읍 진사 2길 65

(http://club.catholic.or.kr/jinsa)

주임신부 : 이형동 (베 드 로)
총 회 장 : 김성운 (루 까)
연령회장 : 홍준기 (베 드 로)
☎ 010-2638-4025
사 무 실 : 031) 656-4742
F A X : 656-4740

성경말씀읽기 "요한복음" 17장 : 9월 16일(일) ~ 9월 22일(토)

<9월 교황님 지향 >
아프리카의 젊은이들이 자기 나라에서 교육을 받고 일할 기회를 얻을 수 있도록 기도합시다.

전 례 안 내

	미 사	해 설	1독서	2독서
9월16일	07:30	박종권	허윤범	이중화
	10:00	오희경	이종선	손정아
	19:30	권삼주	민병원	백효임
9월23일	07:30	오양숙	김낙균	안옥선
	10:00	강한식	민병원	심희영
9월24일	11:00	강한식	이중화	심희영

미사 변경 안내
o 9월 23일(주일) 저녁미사는 없습니다. 참고하기 바랍니다.

추석 합동미사
o 일 시 : 9월 24일(월) 오전 11시
o 고향에 가시는 분들 또는 기부금영수증을 원하시는 분들은 미리 사무실로 봉헌해 주시기 바랍니다.

촛불미사
o 가정 성화를 위한 촛불미사에 많은 관심과 참여 바랍니다.
o 일 시 : 9월 27일 목요일 저녁 7시 30분

기 타 안 내

인터넷 뱅킹을 이용하시는 분들은 입금하실 때
성함000으로 보내주시길 바랍니다.
예)홍길동교무금, 홍길동건축헌금, 홍길동합동예물

사무실 휴가
o 일 시 : 9월 20일(목)
o 사무업무를 보실분들은 미리 보시기 바랍니다.

추계 사제 연수
o 일 시 : 9월 18일(화) ~ 21일(금)
o 본당에 미사가 없으니 참고하시기 바랍니다.

달력, 주보 광고 접수 안내
o 광고비 : 달력 200,000원(주보 6개월 무료)
주보 100,000원(6개월)
o 신 청 : 사무실 656-4742

헌화회원 모집 및 제대꽃 봉헌
o 꽃을 좋아하고 제대꽃꽂이를 함께 하실분 모집합니다. 아울러 작은 정성이라도 좋습니다. 제대꽃 봉헌 많이 해 주시길 부탁드립니다.
o 문 의 : 헌화회장 010-5570-1945

소공동체 월례회의
o 매월 첫 번째 월요일 저녁 7시30분 교육관 2층

제주 건고사리 판매
o 금 액 : 20,000원 (산지직송 최상품)

제주 더덕 판매
o 금 액 : 30,000원 1kg
(제주 한라산 중산간[해발600m]에서 재배한 특상품)

성화특강
o 주 제 : 그림에 숨겨진 하느님
o 일 시 : 9월 30일, 10월 7일 교중미사 후
o 강 사 : 윤인복 데레사 가톨릭대 교수
(교재판매 10,000원)

하반기 초,중,고등 주일학교 등록
o 대 상 : 유치부, 초등부, 중·고등부
o 등록비 : 3만5천원(한 학기)
o 계 좌 : 농협 352-1408-5849-63 황태원
o 문 의 : 자모회총무 010-6799-4854
초등부교감 010-8011-9051

더 미션! 고학년 추계성지순례
o 일 시 : 10월 20일(토)
o 장 소 : 새남터·절두산성지, 약현·명동대성당
o 대 상 : 초3 ~ 6학년
o 참가비 : 2만5천원 농협 356-0369-6815-43 박서연
(아이들 이름으로 입금부탁드립니다.)
o 마 감 : 9월16일(주일)까지 참가비 입금
o 문 의 : 초등부교감 010-8011-9051

특별헌금

9월 16일(주일)	교구주일 2차
9월 23일(주일)	부채상환 2차

차량봉사자

날 짜	봉 사 자	날 짜	봉 사 자
9월16일	백효식 안드레아	9월24일	이기완 마르코
9월23일	이성원 대건안드레아	9월30일	김준호 사도요한

구역 청소

성 당		교 육 관
9월16일(주일)	루미 구역	장소별 각단체가 청소합니다. 간지참조하세요!
9월23일(주일)	푸르1 구역	
9월30일(주일)	푸르2 구역	
10월 7일(주일)	주은,우림구역	

주일미사 참례율

주 일	참례자수	참례율
연중제22주일	452 명	25%
연중제23주일	447 명	25%

미사안내					주일			유아세례	
	월	오전 6:00	화,목	오후 7:30		아 침 미 사	오전 7:30		4월, 8월, 12월 성모신심미사 후
	수,금	오전 10:00	토	오전 10:00 (매월첫번째) 오후 5:00 (청소년미사)		교 중 미 사	오전 10:00		
						저 녁 미 사	오후 7:30		

천주교를 알고자 하시는 분은 이웃 천주교 신자들 또는 사무실에 문의하십시오.

주임신부 : 장찬헌(아벨로)
사 무 실 : ☏ 526-2266
F A X : ☏ 339-7297
총회장 : 최재봉(요한)
☏ 010-3306-7366
연령회장 : 권혁진 리카르도
☏ 010-8786-7321

천리 요셉 성당

노동자의 성 요셉

우편번호 : 17131 용인시 처인구 이동읍 적동로 1-12
(cheonri@casuwon.or.kr)

미사 시간

주일	06시 30분
	10시 30분
월요일	06시 00분
화요일	19시 30분
수요일	10시 00분
목요일	19시 30분
금요일	06시 00분
토요일	16시 00분(어린이)
	18시 30분

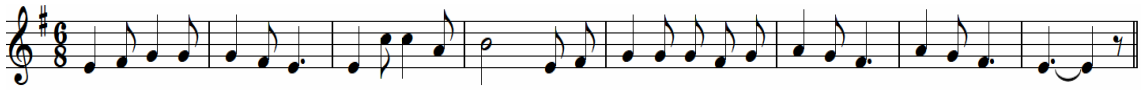

나 는 주 님 앞 에 서 걸 어 가 리 라. 살 아 있 는 이 들 의 땅 에 서 걸 으 리 라. -

▣ 오늘은 연중 제 24 주일입니다.

▣ 2차 헌금 안내
오늘(9/16)은 교구주일로서 2차 헌금이 있습니다.

▣ 본당 성경 경시대회 개최 안내
일시 : 9월 16일(주일) 교중미사 후
장소 : 대성당
준비물 : 볼펜(개인준비)
시상 : 개인 시상(6명), 구역별 시상(3구역)
소요시간 : 40분(11:45 ~ 12:25)

▣ 추석 합동 위령미사 안내
9월 24일(월)은 민족의 명절인 한가위입니다. 조상들을 위한 합동 위령미사를 봉헌합니다.
· 연도시간 : 9월 24일(월) 오전 10시
· 미사시간 : 9월 24일(월) 연도 후
교구 전례지침에 따라 조상에 대한 분향예식은 미사 전에 성당에 입장하는 순서대로 하시고 연도 시작합니다.

▣ 추석 연휴 평일미사 및 사무실 업무 안내
추석 연휴 기간 동안(9월 25~26일) 평일미사 및 사무실 업무를 하지 않습니다.

▣ 한덕골 사적지 미사 안내
순교자 성월을 맞이하여 한덕골 성지에서 주일 미사를 봉헌합니다. 본당에서 한덕골 성지까지 도보로 이동 후 미사를 시작합니다. 많은 참여 바랍니다. 도보로 이동이 어려우신 분들은 본당 차량으로 이동합니다.
*** 일시 : 9월 30일(주일) 오전 9시 성당 출발**
* 준비물 : 도시락, 미사도구, 묵주, 돗자리
*** 성지 미사관계로 9월 30일(주일) 오전 6시 30분, 오전 10시 30분 미사는 없습니다.**

▣ 유아세례 신청 안내
일시 : 9월 22일(토) 오후 4시
대상 : 7세 이하 어린이
신청기간 : 9월 16일(주일)까지
신청자가 2명 미만일 경우 취소되며 개별적으로 연락 드립니다.

▣ 2019년도 본당 달력 광고 모집안내
2019년도 본당 달력에 게재할 광고를 모집합니다. 사무실로 접수바랍니다.
접수기간 : 10월 31일 까지

▣ 연령회 성지순례 안내
일시 : 10월 3일(수) 오전 8시 출발
장소 : 강릉 금광리공소, 양양성당
회비 : 회원 1만원(비회원 3만원)
접수 : 9월16일(주일)까지 선착순 42명
문의 : 연령회 총무 010-3167-7115

▣ 각 단체 회의 안내
안나회 : 9월 16일(주일) 교중미사 후(대건방)
하상회 : 9월 16일(주일) 교중미사 후(쉼터)

▣ 2018년 하반기 주일학교 등록 안내
주일학교 학생을 아래와 같이 모집합니다.
초 등 부 : 6세(유치부) ~ 초 6학년
중고등부 : 중 1학년 ~ 고 3학년
등록금 : 1인 3만원
주일학교의 효율적인 운영을 위하여 등록금 납부에 협조해주시기 바랍니다.
문 의 : 사무실 526 - 2266

▣ 준성사 및 면담 신청
집 축복, 차량축복, 혼인면담 등을 원하시는 분은 사무실에서 신청하시기 바랍니다.

주임신부 : 박정배(베네딕토)
2681-1325
보좌신부 : 김종헌(바오로)
070-4047-1768
수 녀 원 : 2066-1327
사 무 실 : 2681-1324
F A X : 2681-1327
어린이집 : 2617-1321

철산성당

묵주기도의 복되신 동정 마리아

(우) 14253 경기도 광명시 도덕공원로 37
홈페이지 : www.chulsan.or.kr
E-mail : csan@casuwon.or.kr

♣ 미사시간 안내 ♣

주일	평일
토 : 16시-초등부 19시-중,고등부 주일 06시-성인 09시-성인 11시-교중 16시-청년부 19시-성인	월-06시 화-10시/ 19시30분 수-06시/ 10시 목-06시/ 19시30분 금-06시/ 10시 토-10시
총회장 010-9021-1117	선종봉사회장 010-3064-6370

화답송

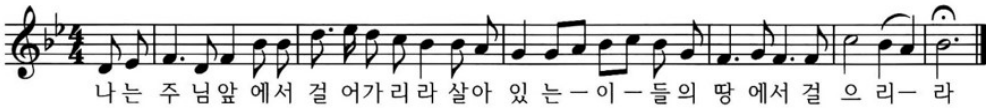

✢ 오늘은 교구주일 2차 헌금

✢ 미사시간 변경 (10월 1일부터 시행)

요 일	현 재	변경 시행
목요일	오전 6시	**오전 10시**
주일 새벽	오전 6시	**오전 6시 30분**
주일 저녁	저녁 7시	**저녁 8시**

✢ 103위 성인 발표

일자	미사시간	성 인	발표지역/발표자
9/15 (토)	초등부	정국보 프로타시오	하태일 프란치스코(초등부 교사)
	중,고등부	정정혜 엘리사벳	안지수 마티엘라(학생회 서기)
9/16 (주일)	06시	정하상 바오로	10지역 김경혜 엘리사벳
	09시	남종삼 요한	4지역 하민자 마리아 막달레나
	11시	권진이 아가타	2지역 이희옥 아네스
	청년부	김효임 골롬바	이형섭요셉(비다니아 단장)
	19시	유조밀 아우구스티노	7지역 김명순 안나

✢ 추석 한가위 합동 위령미사

· 9월 24일(월) : 06시 (미사 후 위령기도),
11시 (10시30분 위령기도)

· 추석 합동위령 미사예물을 사무실로 미리 봉헌해주시면 연말정산에 기재해 드리고 추석 당일 날 9/23일 접수 분까지 빔 화면에도 올려 집니다.

· 9월 25일(화) : 19시 30분미사 있음(10시미사없음)

✢ 예비신자 입교식

· 일시 : 09월 30일(주일) 교중미사 중

✢ 직암회원 및 후원회원 모집과 천진암 세계 평화의성모상 대관식행사

· 일시 : 10월 06일(토)선착순 40명(14시 출발)
· 문의 : 010-9042-6671

✢ 외방 선교회 월례미사 : 9월21일(금)10시

✢ 수험생을 위한 54일기도 모임

· 기도시작 : 9월22일(토) 20시 유아실

✢ 성물보급소 봉사자 모집(☎010-3784-7026)

✢ 영성(교회)서적 독서 모임 모집

· 대상자 : 남성 형제님(지도 : 원장수녀님)
· 모임시간 : 9월21일(금)20시☎010-3061-4188

✢ 감사헌금(09월 05일 ~ 09월 11일)

· 1,000,000 이경로이냐시오 · 22,000 익명
· 100,000 익명 · 75,000 청년성가대아모르
· 50,000 박명희데레사, 오명숙미카엘라, 익명2

구 분	09/05- 09/11
교 무 금	4,773,000원
분 당 헌 금	4,473,000원
성 소 후 원 금	676,000원
주 일 헌 금	6,829,310원

전례봉사구역	이 번 주 일			다 음 주 일		
	09월 15일	19시00분	중,고등부	09월 22일	19시00분	중,고등부
	09월 16일	06시00분	13구역	09월 23일	06시00분	18구역
		09시00분	15구역		09시00분	19구역
		11시00분	16구역		11시00분	20구역
		16시00분	청년부		16시00분	청년부
		19시00분	17구역		19시00분	21구역

이 수 부 동 산	수 인 한 의 원	하 이 치 과	차 피부과 의원
철산동628 브라운스톤1차상가 104호 대표 : 심규숙(율리엣다) ☎ 2066-4554 H.P 010-8220-9903	정성을 다하겠습니다!!! 철산3동 농협옆 알렉스빌딩 5층 ☎2687-7500 원장 : 심우상 시몬	치의학박사/ 교정, 임플란트, 틀니 철산역2번출구 2001아울렛 후문앞 원장 정세영 / 장혜련 헬레나 ☎ 2619 - 2275	부설 : 피부관리실(레이저클리닉) 철산상업지구 우리은행 맞은편 피부과 전문의 : 차명훈 안드레아 ☎ 2681-4441

천주교를 알고자 하시는 분은 본당신부 또는 사무실로 연락 바랍니다.

미 사 안 내			
토요일	10:00, 19:30(중고등부,청년,주일저녁)		
주 일	06:00 (새벽)	11:00 (교중)	15:00 (어린이)
평 일	월 06:00	화,목 19:30	수,금 10:00

성 시 간: 첫째 주 목요일 미사 후
성모신심미사: 첫째 주 토요일 10:00
위 령 제 미 사: 셋째 주 토요일 10:00

Cheonggye Sacred Heart of Jesus Church
청계예수성심성당

주임신부: 방상만 베드로
사 무 실: 031-689-5591
팩 스: 031-422-0162
메일주소: cheonggye@casuwon.or.kr
총 회 장: 박학신 프란치스코
연령회장: 윤재덕 요한드라살 010-8652-7210

주보성인 : 성녀 마르가리타 마리아 알라코크 / 주소 : 의왕시 양지편로 3 / 카페 : http://cafe.daum.net/cheong.gye

2018년 사목목표: 신앙의 유산을 자녀에게
나도 전해 받았고 여러분에게 무엇보다 먼저 전해준 복음은 이렇습니다.(1코린 15,3)

연중 제24주일(2018년 9월16일)

◎ 특별헌금 - 9/16 교구주일(교구특별사업비)

◎ 전례봉사구역
- 9/16 백운, 9/23 청계1, 9/24 청계2

◎ 예비신자 입교환영식
- 일 시: 10/14(주일) 교중미사 중
- 문 의: 선교위원장 010-8401-2071

◎ 추계사제연수
- 연수기간: 9/18(화)~20(목)
- **미사는 변동 없이 매일 봉헌됩니다.**

◎ 다음주 가족미사(매월 넷째주일)
- 다음 주일은 가족과 함께 앉아 미사를 봉헌합시다.

◎ 한가위 미사시간 안내
- 일 시: 9/24(월) **새벽6시, 오전10시 미사**
- 추석 명절을 맞이하여 돌아가신 부모(조상), 형제 및 친척들과 은인들을 위한 합동위령미사로 봉헌됩니다.
- 미사 중 **차례상차림**과 **분향** 및 **연도**가 있으며 **영정사진**을 가지고 오신 분은 제대 앞에 모시고 분향과 큰절을 하실 수 있습니다.
- **합동미사예물 있으며 연말정산 가능합니다.**
- 고향에 가시는 분들은 미사예물을 사무실에 미리 봉헌해주시기 바랍니다.

◎ 다음주(9/23) 주일 점심식사 없음
- **추석연휴 관계로 다음주 주일 점심식사 없습니다.**

◎ 추석 연휴 카페 이렛날 휴무일
- 9/24(월)~26(수) 휴무입니다.

◎ 젊은이 성경 특강(청년 대상)
- 일 시: 9/22(토) 저녁미사 후, 돈보스코홀

◎ 병자영성체(사무실에 미리 접수)
- 일 시: 9/28(금) 오전미사 후

◎ 수원교구 마라톤대회 참가신청
- 일 시: 10/3(수), 오전7시 성당집결
- 장 소: 안성 미리내성지
- 일 정:
  - 09시30분~: 마라톤(5km,10km), 가족걷기(5km)
  - 11시30분~: 미사 후 점심식사(무료제공)
- 참가비: 1만원(고등학생까지 무료)
- 접 수: 교중미사, 어린이미사 후 접수대 (접수마감 9/18(화)까지)
- 문 의: 자부회장 010-2227-3045

◎ 소공동체 반기도 모임

백운	9/19(수)	12:00	백운로 587-2
청계4	9/19(수)	15:00	407-503
숲속3	9/17(월)	10:00	304-403

◎ 9/22(토) 청소구역
- 숲속1: 대성전
- 숲속2: 복도(2층~4층), 중앙계단(지하~옥상), 돈보스코홀
- 숲속3: 유아실, 성가대, 여자화장실(1층, 3층)

◎ 지난 주 봉헌(9/7~9/13)
- **무화과열매**
  - 백운: 정영모(아놀드), 청계1: 양우석(미카엘)
- **감사헌금** - 장순덕(글라라): 50,000원
- **건축헌금** - 이상진(스테파노): 100,000원
- **차축복예물** - 김경자(마틸다): 200,000원

◎ 9/9 주일미사 참례현황

재적신자수	미사참례수	미사참례율
2,230	551	24%

◎ 주일 점심메뉴(봉사구역: 삼호2,3)
- 육개장, 어묵조림, 산나물볶음, 배추김치

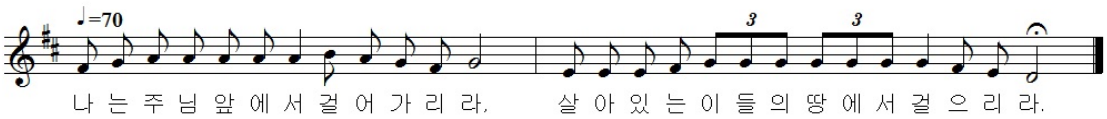

신앙의 유산을 자녀에게 1. 도전365!(매일미사참례) 2. 가족미사참례(매월 넷째주) 3. 봉사의 생활화

교무금 납부방법 - 계좌번호: 1005-301-722384(우리은행) 예금주: 천주교수원교구유지재단

미 사 시 간	
주 일	오전08:30 주일아침 오전11:00 교 중 오후 7:00 청소년
토요일	오후 4:00 어린이 오후 7:30 저녁주일
월	오 전 6:00
화・목	오 후 7:30
수・금	오 전 10:00

청덕성모승천 성당

(복되신 동정 마리아)

주임신부 이 요 한 (요한사도)

E-mail: cheongdeok@casuwon.or.kr
카 페: **http://cafe.naver.com/**1004maria

용인시 기흥구 구성로279번길 3
사무실: 285 - 4780
팩 스: 285 - 4781
총회장: 강 성 일(그레고리오)
h.p:010-3260-8877

예비신자 교리: 매주(주일)오전 9시 종합교리실 | **사무실에 신청 : 면담, 유아세례, 병자영성체, 혼인관련, 집축복, 차축복, 상가축복 등**

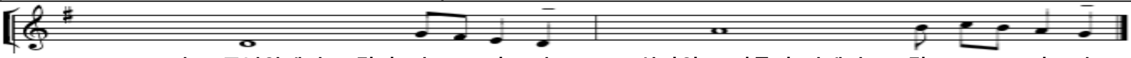

이번 주 일 2 차 헌 금 : 교 구 특 별 사업비

❐ 우리 본당에 오심을 환영합니다.

전입세대주	전본당	전화 번호	구 역
이영화(크리스티나	운암동	010-4589-5940	어정1구역1반
송창호(T.아퀴나스	광교1동	010-3117-0229	물푸레1구역3반
윤인로(아가다)	원주매포	010-6503-0163	물푸레9구역

❐ 추석 합동위령미사 안내

▪ 일 시: 9월24일(월)오전08시30분/ 오전11시 미사

▪ 고향에 내려가시는 분들은 미리 사무실이나 본당입구 봉헌함에 합동미사예물을 봉헌해 주시기 바라며, 미사 40분 전 연도를 바칩니다.

※ 추석 당일 45인승 버스는 운행하지 않습니다.
→9월22일(토)어린이 미사 없습니다.
→9월25일(화) 저녁미사 없습니다.

❐ '본당설립10주년 기념 한마음 체육대회' 안내

▪ 일 시: 10월 7일(주일) ▪ 장 소: 인근 체육관
▪ 준비물: 미사도구, 체육복(간편한 복장)
▪ 점심은 구역별로 준비합니다.
▪ 후원접수(물품 및 후원금): 사무실에서 접수받습니다.
▪ 자세한 일정은 계속 공지하겠습니다.

❐ 견진 사진 찾아가세요~

▪ 문 의: 교육분과 유 글라라 010-3134-7449

❐ 제24차 교구성경 경시대회 참가자 모의고사 안내

▪ 일 시: 9월30일(주일)교중미사 후 종합교리실(점심제공)

❐ 미사참례 현황(연중 제21주일)

세대수	총 신자수	참례 인원	참례율 %
930	2,171	746	34.36

※ 주차공간이 많이 부족합니다. 서로서로 배려를~☺

❐ 주일미사 임대버스 시간표(탑승시간) 안내

▪ 45인승버스 : 7시50분-서해, 롯데/ 8시 물푸레마을~
▪ 45인승버스: 10시20분-서해, 롯데/10시30분 물푸레~
▪ 본당승합: 경찰대입구. 신일@8시/ 광도@ 8시10분
▪ 본당승합: 경찰대.신일@10시20분/ 광도@10시30분

❐ 9월 전례 및 본당 청소:어정2구역(롯데110−117)

❐ 월례회의 및 모임 안내

단 체	일 시	장 소
소공동체 회의	9/19(수)10:50	종합교리실
물푸레9구역 형제회	9/18(화)오후6시	물푸레904-904

❐ 교무금을 정성껏 봉헌해 주시기 바랍니다.

자동이체 / 무통장 입금 계좌		
우리은행	**1005-401-375134**	**(재)천주교 수원교구**

❐ 감사합니다 [9. 3 ~ 9. 9]

우리들의 정성			
교무금	4,420,000	성소후원금	55,000
주일헌금	2,858,300	사회복지후원금	55,000
건축헌금	3,552,600	교육수입	110,000
감사헌금	350,000	수입합계	11,550,900
기타헌금	150,000	지출합계	1,790,779

예금 잔액 : 45,527,565원

감 사 헌 금

권용진3만원, 박혜준10만원, 양순심2만원, 홍진기20만원

건 축 헌 금

황은순10만원,윤완구10만원,이강준10만원,이종민5만원,임은숙1만원,김지환15만원,원남수2만원,임순옥10만원,김호현10만원,김진우10만원,이순득10만원,김우겸5만원,권수철10만원,주금자3만원,우한균12만원,노미옥1만원,홍성희30만원,홍진기20만원,김복순2만원,박영자3만원,김요한8만원,우창택10만원,임소현3만원,착한한우설렁탕10만원,김종길14만원,익명10만원(박태순 님 찾습니다) [2차헌금:1,212,600원]

메리케이
미국 수입화장품 방문판매
팔자. 고양이주름/검버섯 관리
백년동안 기능성 화장품
☎010-2645-2013
노애정(마리아)

4Life
면역 전문회사 포라이프
질병은 면역으로 해결!!!
자가치유력을 높입니다.
☎ 010-3955-1312
신송희(마리아)

헤어 스토리
매직.쎄팅.볼륨매직
염색.뿌리아리롱. 펌 전문
속눈섭 연장 시술
반영구 문신(눈썹.아이라인)
네일샵 인 샵 구함/ *예약제 운영
☎ 010-4261-0804

우리아이의 첫 학교
루아숲 유치원
RUA FOREST KINDERGARTEN
물푸레마을7,8단지사이
☎285-5114(설로사)

덕인건설중기
각종 중기대여·토목공사
337-2467/팩스274-2809
☎010-5252-2476
대표 권기범(요셉)
동백 죽전대로527번길67

가족처럼 돌보겠습니다
경동한의원
통증,비염,아토피,비만
교통사고, 자동차보험,난임
동일하이빌 1차입구
☎ 285-9075
원장: 한의학박사 김정우(요셉)

한우만 고집하는 맛있는 음식점
착한한우 설렁탕
옛날방식 그대로 가마솥에 직접 끓인 한우 사골 전국 포장판매
☎ 287-6988
언남동 231-1 (경찰대 사거리)
조을숙(수산나)·김요한(사도요한)

오예숙 헤어
기본펌20,000/클리닉펌 25,000
컷트7,000/헤나염색 15,000
원장 오예숙(아네스)
☎010-4263-3536
마북동370-9/서울우유정문 옆

구 성 치 과
교정치료,임플란트치료
일반치과치료
외환은행2층
(언남동 동부센트레빌 입구)
☎ 283-2752
원장 박정태(대건안드레아)

청덕 꼬마 천사 어린이집
연령별 특색활동(만1세~만5세)
영어 특성화 프로그램
(대상 만3세~만5세)
☎ 286-2004(율리아나)
위치: 물푸레 4단지 옆

청 북 성 당

(주보 성 가브리엘 대천사)

사무실 : ☎ 031) 684-8338 팩스 : 031-684-8339
우) 17802 경기도 평택시 청북읍 청북남로 317
E-mail : cheongbuk@casuwon.or.kr

주임신부 :	현 민 수 (토마스아퀴나스)
총회장 :	박 등 희 (바오로)
연령회장 :	한상득(가브리엘) ☎ 010-6344-0946

구 분		미사시간	대 상	알 림	사목표어(성구)
주일	토요일	오후 7:30	일 반(토요일 저녁)	집축복·상가축복·차축복 일시 : 원하시는 날 (본당사무실로 신청)	"내가 세상 끝 날까지 언제나 너희와 함께 있겠다!"
	일요일	오전 10:30	일 반(교중)		
		오후 4:00	어린이 · 중고등부		
		오후 7:30	일 반(저녁)		
매월 첫째 토요일		오전 10:00	성모신심미사	유아세례 : 성모신심미사 후	사목 방침
평 일		< 월요일 06:00 > < 화 · 목요일 19:30> < 수 · 금요일 10:00 >			1. 소공동체 활성화 2. 청소년 신앙생활 활성화 3. 공동체 의식의 고취 4. 선교의 삶
성시간		매월 첫 목요일 저녁 미사 후			
환자영성체		매월 셋째 주 금요일 오후 2시 30분 출발			

◎ 2차 헌금

일 자	헌금 사용처
9월 16일(일)	건축헌금 2차

◎ 추석 합동위령미사 안내

- **일시 : 9월 24일(월) 10:30**
- 추석미사는 조상님들을 위한 합동위령미사로 봉헌되오니 정성껏 합동위령미사 예물을 봉헌해 주시기 바랍니다.
  (조상님들을 위한 합동위령연도는 10시에 시작됩니다.)

*** 고향에 가시는 분들은 미리 사무실에 봉헌해 주십시오.**

◎ 평일 미사 없음 안내

- **사유 : 추석 연휴**
- **기간 : 화요일(9/25)**

※ 당일은 사무실 휴무이오니 용무 있으신 분들은 미리 보시기 바랍니다.

◎ 어린이 미사 없음 안내

- **사유 : 추석 연휴**
- **기간 : 일요일(9/23) 오후 4시**

※ 당일은 부모님과 함께 미사참례 하시기 바랍니다.

◎ 오르간 봉헌 안내

- 그동안 사용하던 오르간을 노후화로 인하여 새롭게 교체하였습니다. 향후 오랫동안 평일미사 반주용으로 사용될 것입니다. 기쁜 마음으로 봉헌해 주시기 바랍니다..
- 오르간 : 650만원

◎ 청소년(자모회) 후원 모금

- 일시 : 9월 22일(토), 23일(일) 미사 전 · 후

◎ 2019년 달력광고 안내

- 광고료 : 30만원
- 접수기한 : 2018년 10월 21일(일)까지
- 접수처: 본당사무실 684-8338(10건 선착순 접수)

오르간 봉헌

방찬숙(유리안나) 20만원 백소희(헬레나) 10만원
최미화(루치아) 50만원 강현석(세례자요한)10만원
서금분(젬마) 50만원 한길자(수산나) 10만원
김제익(알베르또) 10만원 유긍재(베드로) 5만원
서희택(마르코) 10만원 김진혁(사도요한) 2만원
김명희(모니카) 30만원 방승옥(아가다) 10만원
김윤환(M' 막달레나) 10만 조정기(요한)10만원
홍운표(베드로) 5만 한정숙(글라라) 10만원
박임순(루치아) 10만원

봉 헌 목표액 : 650만원
현 재 봉헌액 : 262만원

우리들의 정성(감사합니다)

교무금	주일헌금	감사 헌금
1,480,000	1,307,000	50,000

건축헌금 :125만원

윤병만(토마사도) 5만 최장환(요셉)10만
함봉섭(루시아) 5만 송혜준(마리안나) 5만
익명 100만원

◎ 안내 · 전례봉사 및 성당 청소 구역

안내봉사	청소	구역
9/16(일)	9/22(토)	부영 3 · 5
9/23(일)	9/29(토)	브라운스톤 · 이지더원 · 풍림

※ 안내 봉사자는 9시 30분까지 오시기 바랍니다.

천주교를 알고자 하시는 분은 이웃 천주교 신자들 또는 사무실에 문의하십시오.

미사안내		
평 일	월 : 오전 6시 화, 목 : 오후 7시30분 수, 금 : 오전 10시
성모신심	매월 첫토요일 오전 10시
토요일	오후 4시 어린이 미사 오후 7시30분 청년/중고등부
주 일	오전 9시, 11시(교중미사)

초 월 성 당

(성 최경환 프란치스코)

(우)12735 경기도 광주시 초월읍 경충대로1284번길79

홈페이지: http://cafe.daum.net/chowolcath

고해성사: 매 미사 20분 전

주임신부 조윤호 (윤호요셉)
총 회 장 황병훈 (바오로)
연령회장 이영민 (율리아노)

☎ 사 제 관: 798-3890
사 무 실: 767-1790
F A X: 767-1791
연령회장:010-5336-5876

집/차 축복 :수시, 사무실로 접수

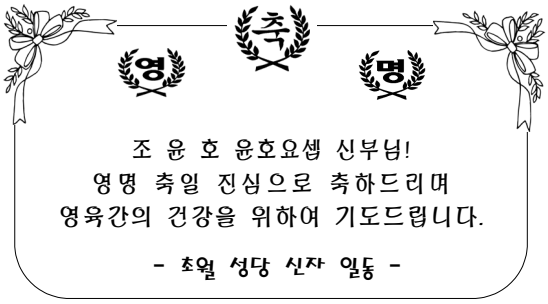

▣성전봉헌을 위한 묵주기도 500만단 봉헌

-주간합계:13,534단 총계:1,072,058단

1구역	2구역	3구역	4구역	5구역	6구역	7구역
1,315	1,275	865	360	470	1,600	690
8구역	9구역	10구역	11구역	12구역	13구역	구역외
755	795	610	3,330	620	849	

▣ 단체모임 안내

9월16일(주일) 교중미사 후 꾸리아,전례해설단

▣ 신부님과 함께하는 성경공부

·마르코 복음: 9.20(목) 저녁미사 후

▣ 한가위 미사 안내- 9월24일(월) 11:00

· 합동 연도는 10시30분에 시작합니다.

귀향하시는 분들은 합동미사예물을 미리 사무실로 접수 하시기 바랍니다. 성당 차량 운행합니다.

추석 당일에는 성전입구 봉헌함에 봉헌 바랍니다.

▣ 사무실 휴무 안내

· 9월25일(화)~9월27일(목)

미사예물은 미리 봉헌하시기 바랍니다.

▣ 본당의 날 체육대회 행사안내(도평초)

· 일시:9월30일(주일) 09:30~16:00

· 야외미사10시,당일 본당에서 미사가 없습니다.

성당 차량 운행합니다. (1시간 일찍 나오세요)

▣ 한가위 연휴 미사 안내

날짜	9/22 (토)	9/23 (주일)	9/24 (월)	9/25 (화)	9/26 (수)
시간	19:30	09:00 11:00	11:00	없음	10:00

▣ 축일을 축하 드립니다 !!

9/16 고르넬리오, 9/18 이레네(순교), 소피아

9/20 김대건안드레아 ,정하상바오로와 동료순교자들

9/21 마태오, 9/23 비오

▣ 전입교우를 환영합니다.

성명(세례명)	주소	구역
우봉란(미카엘라)	쌍령현대 106-1804	13-2
전성란(막달레나)	푸르지오 112-1105	3→14

※전입자분께서는 신부님 면담 일정을 위해 사무실로 방문하여 주시기 바랍니다.

▣ 사무실 근무시간 안내

· 화,목: 14:00~21:00

· 수,금: 09:00~17:00

· 토: 10:00~21:00(매월 첫째 토요일 09:00~)

· 일: 08:00~14:30 (월요일은 휴무입니다.)

이용하시는데 착오 없으시기 바랍니다.

▣ 여정 성경공부가 시작되었습니다.

일시: 금요일 오전10시50분~12시50분

과목: 요한복음서, 수강료: 2만원(교재비 별도)

▣ 전례담당 및 청소구역

일 시	미사 안내 / 교리반 협조 Pr.	전례담당 및 본당청소구역
9월16일(주일)	파티마의 성모	2구역
9월23일(주일)	기쁨의 샘	1구역
9월30일(주일)	그리스도의 어머니	13구역

▣ 주일미사 참례 현황

일 시	4시	저녁	9시	11시	참석수	참석율
9월2일	77	87	200	229	593	29.43%
9월9일	57	81	199	257	594	29.36%

▣ 우리들의 정성 (9월3일~9월9일)

교무금	3,305,000	건축헌금	3,765,000
주일헌금1차	1,793,000	주일헌금2차	1,578,500
본당의날 후원	김상순요셉:제주도2박3일 여행권 황병훈바오로:정수기		
성소후헌금	익명2만원		
감사헌금	박대균이사야30만원		
건축헌금	권윤성니꼴라오50만원, 기타레슨반33만원		
신협차입금	1,030,000,000	은총통장위탁금	163,000,000
현금과 예금합계:148,453,259원			

예비신자 교리반 안내 -주일반:오전 9:00 교육관

교무금:(신협)초월성당 131-015-590642

제 853 호

미사 시간			
평 일		주 일	
월	06:00	토	19:30(학생)
화.목	19:30	주일	07:00 10:30(교중) 19:30
수.금	10:00		
고해성사		미사 30분 전	

초지동본당

성 요아킴

경기도 안산시 단원구 초지동로 23

http: //cafe.daum.net/0314752004

주임신부: 최중인 아우구스티노
총 회 장: 기옥희 안나
사 무 실: 031-475-2004
F A X : 031-475-2005

유아세례 : 1 · 5 · 9월 둘째주 토요일 17:30	**혼인성사 :** 2개월전 사무실에 신청
입 교 식 : 1 · 5 · 9월 둘째주 교중미사	**집, 상가 축복 :** 사무실에 신청

교구주일 특별헌금

• 일시: 9월 16일(주일)

추석미사 일정

미사시간안내	
9월 23일(주일)	오전7시,10:30 (저녁미사없음)
9월 24일(월) : 추석	오전 10시 30분
9월25일(화),26일(수)	미사 없음
• 합동미사예물은 사무실이나 추석 당일 봉헌함에 넣어 주시기 바랍니다.	
• 사무실 휴무 9월 24일(월)오후~ 26일(수) (레지오 및 단체에서는 회합일을 조정바랍니다.)	

예비자 입교식

• 일시: 2018년 10월 14일(주일) 교중미사 중
• 신자분들의 관심과 입교권면 바랍니다.

본당의 날 성지순례

• 일시: 10월 7일(주일)
• 장소: 연풍순교성지
• 접수: 9월 16일까지
• 참가비: 일만원
• 문의: 총무 김병석(라파엘), 010-6462-2831

성모회 젓갈(국내산) 판매

• 종류: 멸치액젓(4.5kg/2kg), 까나리액젓(4.5kg/2kg), 새우젓(1kg), 조개젓· 낙지젓·오징어젓(500g)

본당 회의실 이용 안내

• 모든 단체들은 정해진 회합일 외에 회의실을 이용 할 경우에는 사전에 사무실에 알려주시기 바랍니다.

미사참례 시 유의사항

• 미사 시작 10분 전에 도착하여 준비하는 시간을 갖고 휴대전화를 꺼놓읍시다.
• 성전은 하느님을 뵙고 미사성제를 드리기 위해 초대된 자리입니다. 미사참례 시에는 신앙인으로서 단정하고 차분한 옷차림으로 미사 드립시다.

소공동체 및 단체 모임

단 체	날 짜	시 간	장 소
상임위원회	9월 16일(주일)	교중미사후	회의실
교리봉사회	9월 16일(주일)	교중미사후	회의실

• 매주 화·수요일은 반모임의 날입니다.

전입을 환영합니다.(9월3일-9월9일)

성명(세례명)	전본당	구역	반
임혜인(아델라이드)	선부동	2 - 3	3
이영연(실비아)	복음화국	3 - 3	5

• 사무실에서 교적정리를 하시고 교무금을 책정바랍니다.

전례담당 및 성당청소

날짜	전례주간	구 역	구역장
9월 16일	연중 제24주일	3 - 2	임미섭
9월 23일	연중 제25주일	3 - 3	박점순

미사 참례자(9월3일-9월9일)

월	화	수	목	금
33	71	74	63	94

토	7시	10:30	19:30	신자 수	참례수(%)
142	81	265	88	2,143	576(26.87)

우리들의 정성(9월3일-9월9일)

교 무 금	2,950,000	분당헌금	220,000
건축헌금	100,000	감사헌금	30,000
주일헌금	1,508,600	기타헌금	50,000
건축헌금(2차)	1,845,000		

교 무 금
최민식, 나옥희, 허희순, 이영희, 김선태, 조영예, 강종래 박미자, 김세라, 박재범, 이관우, 최양순, 노순희, 김형일 강신구, 최창림, 김옥희, 김영심, 전문장, 우복자, 구자석 황현규, 권상호, 박경순, 김석복, 이병식, 이연옥, 박영자 유정숙, 이영옥, 이승일, 정하림, 권규태, 맹영재, 김기호 전기순, 윤연석, 김기완, 나병지, 김범기, 문명순, 이정임 최종두, 신명숙

분당헌금(단위: 천원)
유인경, 이자휘, 이종경

건축헌금(단위: 천원) 100. 김세라

감사헌금(단위: 천원)
10. 김옥희 20. 박영아

기타헌금(단위: 천원) 50. 김정은

봉헌내역에 이의가 있으시면 즉시 문의하여 주세요.
분당헌금은 7지역(송산) 교무금입니다.

GD컨벤션
결혼식,돌잔치,홈파티
출장예식,한식뷔페
광덕4로 140
GD팰리스타워
www.gdconvention.com
487-8100
심상민

서안산노인전문병원
재활치료센터,
HDF신장투석센터
산재지정병원
310병상 요양병원
원포공원로54 2/4/5층
485-3377
최관영(비오)
임선영(로사)

삼촌네 고기마트
한우1+등급, 한돈돼지
즉석양념육, 닭고기,
무료배달
초지로100
475-7800
010-8965-2720
양두철(프란치스코)

시골순대 감자탕
이마트정문
마트자동차매매단지 내
402-2364
010-5487-3192
박종민(미카엘)
김정은(미카엘라)

떡 쟁 이
돌, 백일, 답례, 이바지
떡케익, 행사떡, 개업떡
초지로128
(둔배미공원 앞)
484-4653
010-5232-4653
박종민(베네딕토)

미 사 시 간 안 내		
주일	토요일저녁 주일미사	오후 6:30
	어린이미사	오전 9:00
	교중 미사	오전11:00
	청년 미사	오후 7:30
평일	월	오전 6:30
	화,목	오후 7:30
	수,금	오전10:00

십자가의 성요한

천주교 칠보성당

수원시 권선구 칠보로 153
전화 : 296 - 7778 / 팩스 : 296 - 7777
홈페이지 : www.chilbo.or.kr

교무금 이체 : 신협 131-002-040660 (천주교유지)

주임신부: 최원섭 요 셉
총 회 장: 오동석 라파엘
연령회장: 윤금순 마리아
010-2231-1123

봉성체 : 마지막주(금)11:00

유아세례 : 매달 첫 토요일

병자성사 : 사무실 신청

집·차축복 : 사무실 신청

화답송

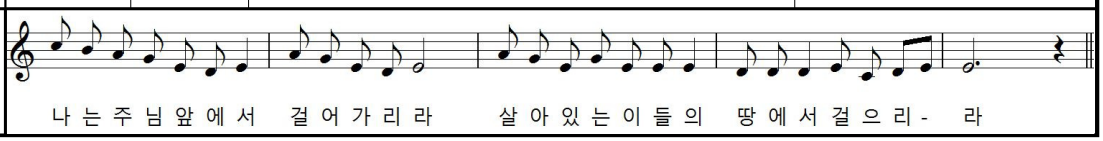

연중 제24주일 말씀(9/16)

"스승님은 그리스도이십니다. 사람의 아들은 반드시 많은 고난을 겪어야 한다."(마르코8,29)

이번 주 2차 헌금

교구주일 / 교구 특별사업비로 사용(교구로보냄)

◎본당의날 기념 전신자 성지순례

*일시: 10월 14일 (주일)
*장소: 수리치골 성지, 합덕성당
*참가비: 1만원
*접수: 매 미사 전·후 로비
*신청마감: 9월 30일(주일)
*당일 본당 주일미사는 없습니다.
*이벤트 차량은 12호입니다.
※많은 후원 바랍니다.

◎추석 합동 위령미사 안내

날짜	시간	봉헌금
9월24일(월)	**11시**	합동미사예물
9월25,26일(화,수)	미사봉헌없음	

당일 봉헌이 어려우신 분은 미리 사무실에 접수 바랍니다.

※추석 연휴 사무실 근무 시간
*9월 24일(월)추석: 미사 전·후 근무
*9월 25일(화), 26(수): 휴무

◎2019년 부활반 예비자 모집

*신청기간: 9월 1일 ~ 10월 21일
*예비자 입교식: 10월 21일(교중 미사 중)
*교리시간: 주일 09시 30분 ~
*인원에 따라 평일반 운영예정(목요일 미사 후)

전례 및 청소 구역 안내

9/16	9/23	9/30	10/7
금호2	금호3	호반1	호반2

◎전례분과 봉사자 모집

*모집대상: 성가대단원, 전례반주자, 해설단원
*문의: 사무실

◎지난주 미사 참례 현황

주일미사 참례자 2,328명 중 674명 참석 29%

◎전입가족을 환영합니다.

성 명 (세례명)	주 소	구역
송가희 율리아	호매실 쌍용A 101-1301	노림3
김윤미 마틸다	한양 수자인A 112-2502	한양
조복임 안나	한양 수자인A 106-2306	한양
최영미 젬마	칠보마을 9단지 908-1604	중촌
송자영 소화데레사	한양 수자인A 105-1804	한양

승합차 운행

9/16	이현주 요셉	김영주 알베르또
9/23	임현구 세례자요한	김영주 알베르또

◎우리들의 정성 (9.3-9.9) (단위: 원)

주일헌금	2,703,000
교 무 금	2,485,000
건축헌금	2,450,000
감사헌금	120,000
※감사헌금: 이윤희 2만, 김선태 5만, 오수영 5만	

호매실 하늘 약국
병원 처방전 조제 전문
삼익 1차 버스정류장 앞
약사: 민세은 아녜스
292-8875 / 최계순 아델라

현 대 자 동 차
신차상담(시승, 리스, 렌트)
탑동사거리(한석빌딩1층)
☎ 298-8100 / 010-5264-9685
구운판매 대리점
대표 : 김현진(시메온)

KB 손해 보험
자동차보험
주택화재보험
손영만 프란치스코
010-5383-0947

광고모집

하느님을 가장 잘 알 수 있는 방법은 성경을 읽는 것이고, 미사는 가장 큰 기도입니다.

태평동성당

성 프란치스코

주임신부: 김정욱 (마태오)
수 녀 원: 방 (의례마르코)
사 무 실: 031) 721-3367 F A X : 721-3368
총 회 장: 김명환(갈리스도) 010-3346-4779
연 령 회: 배연승(안토니오) 010-5317-4327

※ 미 사 시 간 ※

- 주 일 : 07:00, 11:00, 18:00(청년)
- 토 요 일 : 18:00 (학생, 어린이)
- 새벽미사 (06:00) 월요일
- 아침미사 (10:00) 수요일 · 금요일
- 저녁미사 (19:30) 화요일 · 목요일

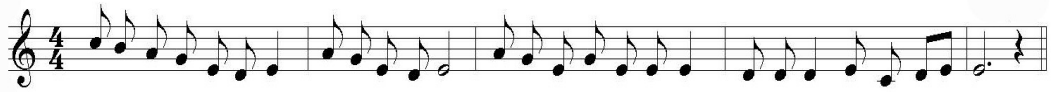

나는주님앞에서 걸어가리라 살아있는이들의 땅에서걸으리-라

◎ 하느님과 이웃과의 소통을 위한 기도운동
기도 지향 – 외짝교우와 냉담교우를 위하여
< 각 지역별로 지정된 곳에 묵주기도 20단에 스티커 1장을 붙이시는 방식입니다.>
교우 여러분의 적극적인 참여 부탁드립니다.

09월 09일 현재 묵주기도 현황	총 598,300단

◎ 제20회 본당의 날 전신자 성지순례
일 시 : 9월 30일(주일)
장 소 : 횡성 풍수원성지
당일 아침미사는 6:30에 봉헌됩니다.
(교중미사, 저녁미사 없습니다.)

◎ 본당의 날 성서 백일장
기 한 : 9월 16일(주일)까지 본당 제출
내 용 : 시, 그림, 편지, 기도문, 공예, 서예 등

◎ 수녀님 주년 피정
9월 18(화)-9월 27(목)

◎ 오야동 공소미사는 본당의날 행사로 없습니다

◎ 병자 영성체
일 시 : 9월 28일(금) 오전 10시 미사 후
사무실로 27일(목)까지 신청하시기 바랍니다.

◎ 2018년도 교무금 책정 현황 (9월 09일 현재)
교무금 납부는 신자들의 의무이며 본당 운영의 가장 중요한 부분입니다.
책정과 납부에 적극 참여해 주시기 바랍니다.

구분	총세대	책정세대	책정율	납부세대	미책정
교무금	684	357	52.2%	344세대	327세대

◎ 특별헌금(2차 헌금)
9월 16일(셋째주일) 교구 주일

◎ 추석(한가위) 미사안내
추석(한가위)을 맞이하여 하느님의 은총에 감사드리며, 조상님들을 위하여 기도합시다.
☞ 9월 24일(월) 한가위미사 : 11시
* 9월 25일(화) 미사는 19:30에 있습니다.
☞ 타 지역으로 귀향하시는 신자 분들께서는 조상님들을 위한 합동위령미사 예물을 사무실에 미리 접수바랍니다.

◎ 전례 봉사 및 본당 청소
금 주:태평 3지역 다음주: 복정동지역

◎ 미사참례(09/03일-09/09일 교적신자 1,465)

구분	월	화	수	목	금	토	주일	합계	비율
전주	21	44	43	75	77	83	445	528	36.0
금주	23	58	50	82	73	48/75	423	498	34.0

◎ 우리들의 정성(09월 03일-09월 09일)

구 분	금 액	구 분	금 액
교 무 금	3,185,000	주 일 헌 금	1,888,100
성소후원금	55,000	특별 봉헌금	
사회복지후원	35,000	감 사 헌 금	100,000
미 사 예 물	480,000	시 설 헌 금	1,062,100
총 수 입	6,805,200	총 지 출	6,051,650

감사헌금
김보영 100,000

장기수선금 09/09일 현재 124,057,519원
2차헌금 1,062,100
* 어려운 이웃을 위해 쌀 80kg을 봉헌해 주신 하현호, 하영호 형제님께 감사드립니다.

사람중심의 희망금융!!
성남중앙신협
저축도~ 대출도~
모두가 부자되는 그날까지
성남중앙신협이 함께 합니다.
☎ 031-756-6181

손 치 과 의 원
원장: 손혜정(베로니카)
인공치아(임플란트),심미보철
미백치료,노인틀니,치주치료
☎757-2858(이빨아파)
수진동 농협 성남지점 옆
창도빌딩4층(주차장완비)

순천의료재단 **정병원**
CHUNG HOSPITAL
종합병원 정형외과/내과/외과/소아청소년과
신경외과/신경과/재활의학과
산부인과/영상의학과
마취통증의학과/진단검사의학과
지역응급의료기관 응급의학과 전문의 4명 24시간 진료
종합건강검진센터 MRI/CT/디지털X-RAY/내시경/초음파
순천의료재단 정병원 750-6000 / www.chungsh.com

천주교를 알고자 하시는 분은 본당 신부님, 수녀님, 또는 사무실에 문의하십시오.

월요일	새벽 6:30
화 / 목	저녁 7:30
수 / 금	오전 10:00
토요일	오후 4:00 (어린이) 저녁 7:30 (학생)
주 일	오전 6:30
	오전 8:00 (강하공소)
	오전 10:30 (교중미사)
	오후 9:00 (밤미사)

성 요한 세례자

퇴촌 성당

TOECHON CATHOLIC CHURCH

경기 광주시 퇴촌면 광동로 97-9

강하공소: 양평군 강하면 왕창부로길64번길 1

주임신부 : 임 익 수 베드로

사목회장 : 염 봉 진 가브리엘

연 령 회 : 임 선 자 요안나
회 장 (010-2743-1717)

사 무 실 : 031-765-4101

팩 스 : 031-765-4102

홈페이지:cafe.daum.net/toechon.com

E-mail : toechon@casuwon.or.kr

"신앙의 기쁨! 젊은이와 함께!"

✤ 9월은 "순교자 성월"

「한국순교자들에게 바치는 기도」를 통하여 순교자들을 기리고 순교 신심을 길러 하느님을 찬양하는 생활을 하시기 바랍니다.

✤ 이번 주에는 교구주일 특별헌금 있습니다.

✤ 한가위 미사 안내

-우리 고유의 명절인 추석을 맞이하여 돌아가신 조상님들, 형제자매, 은인들을 기억하며 합동위령미사가 봉헌됩니다. 고향에 가시거나 미사에 못 오실 분들은 미리 사무실로 미사예물을 봉헌해 주시고 미사 참석하시는 교우분들도 미리 봉헌 부탁드립니다.

※한가위 합동위령미사 강론 때 연도 바칩니다.

※한가위 미사 제대 앞에 놓을 추수하신 과일, 밤, 대추 등 봉헌 받습니다.

☞문의: 헌화회 총무 010-5306-8643

✤ 추석 미사 안내

추석연휴 미사시간 변경 안내	
9월24일(월)	새벽6시30분, 10시30분 미사
25(화):새벽6시30분 / 26일(수):저녁7시30분	

✤ 추석 연휴기간 사무실 휴무합니다.

- 9/25일(화) ~ 26일(수)

✤ 초등부 주일학교 2학기 등록 안내

-어린이미사 : 토요일 오후 4시

-등록기간: 9월 8일 ~ 9월 29일

-등 록 비: 1자녀 2만원, 2자녀 이상 3만원

-입금계좌: 농협 351-0480-9755-13
(재)천주교수원교구

-접수: 어린이미사 전 후 담당 교사에게 접수바랍니다.

✤ 교구 성경경시대회 참가자 모집 안내

-일 자: 10월 14일(주일) -장소: 효명중학교

-부 문: 경시, 암송, 그림그리기, 글쓰기

-신청문의: 교육분과장 (010-4445-6968)

✤ 성모회 추석맞이 물품 판매 안내

-고춧가루, 추석송편, 식혜 주문받습니다.
(주문문의: 010-7480-2245, 010-4874-2427)

-판매: 조기, 가자미, 코다리, 장류 등

♡많은 관심과 이용 바랍니다.

"젊은이를 위한 통합사목 실천!"

✤ '그라시아스 성가대' 신입단원 모집 안내

♡신자분들의 많은 관심과 참여 부탁드립니다.

-오디션: 지휘자 (김균 안드레아-010-3766-0628)

✤ '알레그리아 합주단' 단원 모집합니다!

☞주일 밤(9시)미사 전례를 맡고 있는 합주단에서 함께 봉사할 단원을 모집합니다. (문의: 010-4755-4414)

✤ 사회복지 후원금 계좌 안내

-사회복지분과에서 생활 불편가정 지원을 위한 후원금을 받고 있습니다. 교우분들의 적극적인 동참 부탁드립니다.

※ 신협 131-005-662968 퇴촌성당

✠ 실천해 주세요. ✠

◈ 모임 후 전등, 냉·난방기 전원 확인하기.

◈ 교육관 회합실 청소 및 뒷정리 잘하기.

◈ 쓰레기는 분리해서 버려주세요.

✤ 모임 안내

모 임 명	일 시	장 소
꾸 리 아 회 합	9월 16일(주일) 08시	교육관 1층 하늘자리
우 산 리 반 모 임	9월 17일(월) 10시30분	차계숙 모니카 010-7320-4585

✤ 성당 청소구역 및 전례봉사 공지

※ 성당 청소에 많은 참여 부탁드립니다.

	요 일	구 역
전례봉사	9월 16일(주일)	겸손/기쁨Pr.
	(안내봉사, 봉헌, 보편지향기도)	
청소구역	9월 22일(토)	광동리 구역
다음 주 전례봉사	9월 23일(주일)	자비의 모후Pr.
	(안내봉사, 봉헌, 보편지향기도)	

✤ 우리들의 정성(9월 5일 - 9월 11일)

평일미사	376명	누 계	11,267
주일미사	665명	미사참석율	37%
주일헌금	1,415,000	부채상환건축헌금	831,000
교 무 금	2,520,000	감사헌금	조희재, 신봉옥
성 소 후원금	김기회, 김순진, 이덕남, 임선자, 박희옥, 홍선희 이선이, 정경임, 김화자, 김복열, 정민영, 이윤희 김수길, 진수정, 남궁영자		
-현재 본당 부채 잔액 현황-			
교구(토지)차입금	417,000,000		

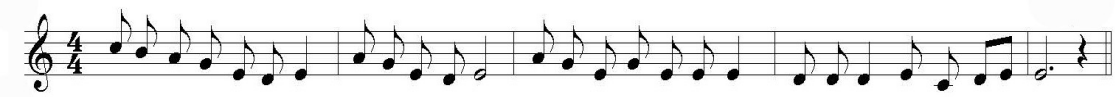

나는주님앞에서 걸어가리라 살아있는이들의 땅에서 걸으리-라

교무금 계좌 : 221157-55-002413(농협), 건축헌금 계좌: 221157-55-002394(농협) - (재)천주교수원교구 - 이름,세례명 표기

'신앙의 터전 두밀'

판교성김대건안드레아성당

주임신부 김동진(다니엘)

성남시 분당구 판교원로 82번길45
e-mail:1004@capangyo.or.kr
사무실:031-8017-0012 연령회장 010-8213-7713

미 사 시 간

주일	평일	
토 19:30(중고등부)	월	06:00
일 09:00	화	19:30
11:00(교중)	수	10:00
16:00(어린이)	목	19:30
19:30(청년)	금	10:00
성 시 간	첫째주 목요일 19:30	
성모신심미사	첫째주 토요일 10:00	

예비자교리	성탄반 주일09:30, 토10:40

제9회 본당의 날

"모든 것을 하느님의 영광을 위하여" (1코린 10,31)

본당 설정 9주년 되는 기쁜 날입니다. 진심으로 축하드립니다.

- 본당 주임 신부 -

✦ 오늘은 교구주일 특별헌금이 있습니다.

❍ 미사변경안내

9.18(화)	미사 없음 - 사제연수
9.23(일)	오후16:00, 19:30 미사 없음-추석연휴

❍ 추계 연수에 참가하시는 주임신부님과 수녀님을 위하여 많은 기도 바랍니다.
추계사제연수: 9.18(화)~9.20(목)
전교수녀연합회 연수: 9.18(화)

❍ 유아세례식 : 9.22(토) 17:00, 3층 성전
신청:9.16(일)까지/신청비:만원(초,사진값)

❍ 추석 합동 위령미사:9.24(월) 오전10시
합동연도-오전 9시 20분 시작
9.24~9.26-미사 전후로만 성당이 개방됩니다.

❍ 2018년 견진성사 안내
일시:9.30(주일) 오전 11시 교중미사
주례:문희종(요한세례자) 교구장대리 주교님

❍ 2019년 부활반 예비자 입교식
일시:10.14(일) 오전11시 미사
신청:선교분과 김안젤라 010-9231-3317, 사무실

❍ 성령기도회 '미사와 안수'
일시:9.19(수) 오후 7시, 2층대교리실
강사:안규도 도미니코 신부님(인천교구)

❍ 2019년 본당 달력 광고 접수받습니다.
광고:10건 선착순 접수(광고비 40만원)
문의:성당 사무실(031)8017-0012

❍ 본당 단체 회합(월례회의)
상임위원회:9.20(목) 20:10, 1층 회의실
제대회 :9.21(금) 11:30, 2층 골배마실

❍주일 미사 전례 봉사

전례	9월 16일	9월 23일	9월 30일
9시	5-1,2,3	6-1,2	2-2
11시	4-3,4	5-4,5	6-3,4,5

화답송

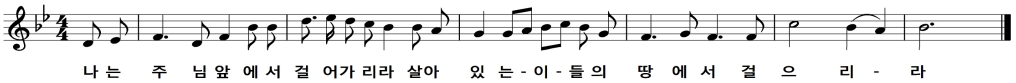

❋ 영명 축일을 축하드립니다 (9.17~9.23) ❋

9/17	***아드리아나**-이윤이 김나령 ***알베르또**-박상범 김정식 강홍윤 ***고르디아노**-이준수 ***힐데가르트**-지예리 최기라 ***스테파노**-이상범 ***로벨또벨라르미**-조우제
9/18	***소피아**-고유진 이기원 서도희 손지연 이미랑 유리우 원하연 강소연 임예선 박선옥 김자연 이재인 곽 솔 백수영 권희자 오선명 최은서 이수림 백수현 ***이레네**-이지은 김연수 김예린
9/19	***알퐁소**-이기창 ***에밀리**-최옥경 ***사바시오**-최영두 ***테오도로**-강태우 ***펠릭스**-조 엽 ***수산나**-서주미 팽미숙 정선미
9/20	***효주아녜스**-임연성 김 들 김서윤 조효진 방진숙 박미숙 류지성 홍정희 김은경 ***정혜엘리사벳**-위유정 장유민 권희진 허예진 윤영림 최유정 강윤진 김정희 ***정하상바오로**-조영렬 김성윤 반중근 김민준 김태경 정덕수 ***소사아가다**-장경숙 ***인덕마리아**-이혜수 김덕순 ***대철베드로**-김주섭 전호승 ***제준이냐시오**-이병건 ***세영알렉시오**-김 열 ***명혁다미아노**-전창민 ***정지용프란치스코**-한준섭 ***윤호요셉**-김창권 ***알렉시오**-조성현 ***필립바**-김형신 ***안드레아**-문윤주
9/21	***마태오**-김원영 조상백 박준범 김장호 김주원 김한국 선화경 김준식 염승헌 홍성구 박찬준 이태민 이기홍 신경수 정영교 방준석 홍민영 전세원 김종배 임한서 이상오 진영호 김문주 박진호 조정주 임정혁 ***알렉산델**-심재영 김성환 박준환 ***요나**-박진서
9/22	***토마스**-오세열 박상현 ***이냐시오**-김영하 ***디냐**-정은진 ***이라이스**-신주희
9/23	***비오**-조정래 서정용 김한성 박수준 ***비아**-김지안 ***콘스탄티노**-신찬호 ***리노**-지인호 정다운 김태윤 오승윤 ***테클라**-김용희 ***안토니오**-오영철

판교 성 프란치스코 성당

http://cafe.daum.net/st.francisco
E-mail: stfran@casuwon.or.kr
(우)13475 경기도 성남시 분당구 서판교로 125 (판교동 513-1)

주임신부:	고 태 훈 스 테 파 노
총 회 장:	김경식 요한다마세노 010-2708-3996
연령회장:	김경식 로마노 010-5303-4467

주 일	월	화	수	목	금	토	
09:00, 11:00(교중), 16:00(어린이), 19:30(청년)	06:30	19:30	10:00	19:30	10:00	19:30 (학생)	사무실: 8017-8101 팩 스: 8017-8102

♣ 고해성사 : 미사 30분전 ♣ 성모신심 미사 : 매월 첫 토요일 10시 ♣ 성시간 : 매월 첫 목요일 저녁미사 후
♣ 환자영성체: 매월 셋째 목요일 ♣ 유아세례 : 2,5,8,11월 첫 주일 오후 3시 ♣ 집, 상가, 차축복은 사무실에 미리 신청

▣ 추석 위령합동미사

일시: 9월 24일(월) 6시30분, 10시30분
※ 9월 25일(화),26일(수)은 미사 없습니다.
※ 위령합동미사 예물을 정성껏 준비해서 봉헌해 주시기 바랍니다.
※ 미사 30분전에 연도 있습니다.

▣ 견진성사

일시: 11월 10일(토) 16시
접수: 9월 2일(주일) ~ 9월 23일(주일)
주일: 9시,11시 3층 로비, 평일: 사무실
교육비: 2만원
교리: 9월 29일(토) ~ 11월3일(토) 3층 성당
매주 토요일 18시~19시10분, 총 6회
문의: 교육분과장 010-4522-6047
※ 견진 신청서에 대부모 선정하여 기재한 후 교육비와 같이 신청해 주시기 바랍니다.
※ 타본당 신자는 견진의뢰서란에 본당신부님 사인을 받아오시고 교적사본 첨부해 주세요.

▣ 성인 성가대 정기연주회

일시: 10월 6일(토) 저녁 8시 30분
장소: 3층 대성전

▣ 들꽃마을 후원미사

홀수 달 3째 월요일 오후 2시에 들꽃마을 후원회원을 위한 미사가 봉헌 됩니다
9월 후원미사: 9월 17일(월) 오후 2시

▣ 환자영성체

일시: 9월 20일(목) 14시
신청: 9월 16일(주일)까지

▣ 2차 헌금

일시: 9월 16일(주일) 교구주일

▣ 가정미사

일시: 9월 27일(목) 19시 30분

▣ 북한식 해주만두 판매

새터민이 만든 북한식 해주만두를 판매합니다.
일시: 9월 16일(주일) 미사 전 후

▣ 초등부 주일학교 등록 접수

어린이미사 전 후 3층 로비, 등록비 3만원

▣ 사도직 프로그램 "참 부모가 되는 길 3"

접수: 9월 9일(주일) ~ 9월 30일(주일)
접수방법: 초 중 고등부 교사를 통하여 참가 신청서 배부 및 접수
※ 교육 여건상 30부부와 부모 중 한분 참여자 20분 총 80명으로 제한합니다.
개강: 10월 13일(토) 13시 30분 ~ 18시
내용: 자녀들을 제대로 바라보고, 나를 돌아보며 자녀와의 관계를 더욱 돈독히 해주는 재발견의 시간이며 보다 훌륭하고 멋진 부모가 되는 길을 안내합니다.
문의: 가정분과장 010-7298-1003

▣ 성모회 송편판매

일시: 9월 23일(주일) 9시, 11시 미사 전 후
가격: 1박스 15,000원
※ 예약접수는 16일부터 받습니다.
문의: 성모회장 010-2736-4574

▣ 우리들의 정성 (9월 3일 - 9월 9일)

구 분	금 액	신자수	세대수
주일헌금	6,908,000	5,857	2,199
교 무 금	14,910,000		
감사헌금	500,000		
건축헌금	1,030,000		
합 계	23,348,000		

감사헌금: 김경일 10만, 김옥순 10만, 박미수 10만, 박새별 5만, 이광희 5만, 이신혜 5만, 허문도 10만
건축헌금: 강상욱 10만, 김성수 10만, 박신희 4만, 박준태 10만, 송계숙 10만, 이준성 24만, 이희창 10만, 정은주 5만, 최동철 20만

성가번호	입당 19	봉헌 210, 510	성체 186, 167	파견 28

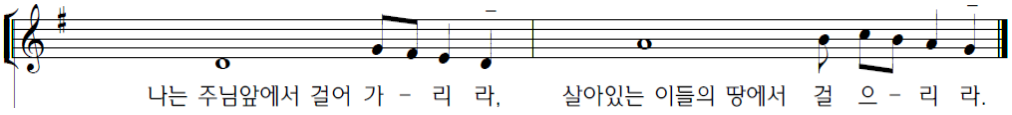

2018년 9월 16일(연중 제24주일)

미사시간			
평일	월	06:30
	화, 목	19:30
	수, 금	10:00
토	주일저녁미사 (청소년미사)	19:30
주일	일반미사 (주일학교미사)	09:00
	교중미사	11:00

팽 성 성 당

평택시 팽성읍 부용로 7-15
사 무 실 : 031-691-4702
연령회장 : 010-5544-1878

예비신자 교 리 반	주일반	수요반	금요저녁
	09:30	10:30	19:30
유아세례	짝수 달 첫째 토요일 오후4시		
환자영성체	매월 첫째 목요일 오전9시		
주임신부	이용인 프란치스코		
수녀원	이 오드니엘 권 마리테오도라 안 파비올라(유치원)		
총 회 장	이승범 히야친토		

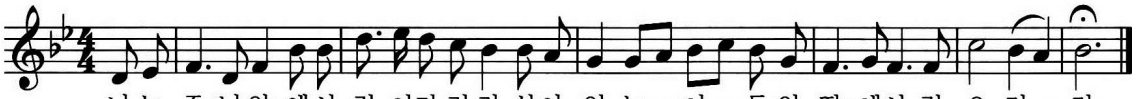

♣ 특별2차 헌금 안내
금주(9월16일) - 교구주일 2차헌금

♣ 추계 사제연수 관계로 9월18일(화)~21일(금) 평일미사는 없습니다.

♣ 추석 합동 위령미사 : 9월24일(월)
한가위 미사는 돌아가신 조상님들을 위한 합동위령미사로 봉헌됩니다.
미사시간 : 11시00분
※10시30분부터 연도 시작합니다.
※합동미사예물 봉투는 각 구역함에 넣어 놓았습니다.
※추석 연휴로 25일(화),26일(수)미사는 없습니다.

♣ 가톨릭 성가책 개정으로 인하여 개정판 성가책을 사용하려 합니다.
구입은 성물방에서 하시기 바랍니다.

♣ 안성노 은수자바오로 신부님께서 전정기 및 예초기를 본당에 기증해 주셨습니다.
감사하는 마음으로 신부님 위하여 많은 기도 부탁드립니다.

♣ 9월20일(목)사무장 휴가로 인하여 사무실 업무가 없습니다.

☆ 2018년 교무금 책정현황 (9월11일) ☆

책정세대	책정비율	납부금액
431	57.2	148,929,000

단체모임

구분	월/일	요	시 간	내 용
금주	9/16	일	9시미사 후	제분과위원회
			교중미사 후	울뜨레아
내주	9/23	일	교중미사 후	M.E

♣ 우리들의 정성 ♣

교 무 금	주일헌금	건축헌금	기 타
3,400,000	1,982,000	948,000	350,000

금주(9월3일~9월9일)	누 계
6,680,000	12,892,000

감사헌금
이은성(요한)-15만원

건축헌금

구분	미사 전례봉사	본 당 청 소	
	담 당 구 역	대성당	1층
금주	두리	두정	신비로운 장미
내주	두정	안정1	창조주의 어머니

다음주 1호차 봉사자	이윤상 요한	
다음주 2호차 봉사자	이승준 프란치스코	
다음주 3호차 봉사자	이창환 분도	
지난주일 미사참례	687명	41.24%

영어 전문 과외	글라스스토리 안경원	평택 성모안과
중,고등 1:1 및 그룹 전문 교육 내신,모의고사,수능 완벽 대비	<팽택 팽성점> 안경,콘택트렌즈	안과 전문의(원장), 수술상담
송화리 명장갈비 2층	부용초교 옆, 파리바게트 옆	평택역앞, 파주옥뒤,케익타운 옆
이혜선(세실리아)	원장 임진호(베드로)	원장 강 태 환(노 엘)
010-9030-0869	031-618-7925 010-6238-7925	(031) 618-3131
치아사랑 치과의원	예가 인테리어	㈜청전에프앤비
치의학석 · 박사 (구강악안면 임플란트 전공)	리모델링 전문	꿀벌과 함께 50년
팽성읍사무소 옆 (한마음약국2층)	팽성읍 객사리	아카시아 꿀, 야생화 꿀 꽃가루(판매합니다), 프로폴리스
원장 홍남희(아폴로니아)	김기범(요셉), 홍옥주(마리아)	김종수(마티아),최명화(빅토리아)
(031)691-2835	010-6600-0076	(031)692-2003~4 010-9390-2489, 010-8533-3655

주임신부 : 김태진(베난시오) 보좌신부 : 이성현(모세) 수 녀 원 : ☎ 456-1243 송(가롤로), 이(사무엘라)수녀 총 회 장 : 손석창(안드레아) 연령회장 : 이상욱(요셉) ☎ 010-2773-1062 사무실 : ☎ 457-1245	APOSTLES' Pyoungchon Catholic Church **평 촌 성 당** https://12sado.modoo.at	

필사 주간 일일 실천계획표

9/17(월)	코린토1서11장17절~12장 11절
9/18(화)	12장 12절 ~ 13장 13절
9/19(수)	14장 1절 ~ 14장 25절
9/20(목)	14장 26절 ~ 15장 11절
9/21(금)	15장 12절 ~ 15장 34절
9/22(토)	휴식
9/23(주일)	휴식

미사 시간 평일 : 월) 6시 화) 19시30분 수) 10시,19시30분 목) 10시,19시30분 금) 6시,10시 토) 10시
주일 : 토) 16시, 19시30분 일) 6시30분, 9시, 11시, 16시, 19시30분

9월은 **순교자 성월**입니다

순교자들의 신앙과 삶을 기념하고 본받기 위해 성인들의 모범과 순교 정신을 기리고 그분들의 전구로 은총을 내려주시기를 기도하는 달입니다.

✝추석 합동 위령 미사✝

9월 24일(월) 6시30분, 11시

- 조상님들의 영혼을 기억하는 합동위령미사입니다.
- 추석합동위령미사에 참례 못하시는 분들은 예물을 미리 사무실로 봉헌하시기 바랍니다.
- 10시30분부터 조상님을 위한 제2연도를 바칩니다.
- **25일(화), 26일(수) 평일 미사는 기존과 동일하게 봉헌됩니다.**

25일(화)	26일(수)
19시 30분	10시, 19시 30분

- 기부금 영수증 발급 받을 분의 이름과 금액을 정확하게 적어서 봉헌하시기 바랍니다.
- 연휴 기간 중 사무실은 휴무입니다. 단, 추석(24일/월) 당일 근무

인터넷 홈페이지 개설 운영

본당의 운영 및 활동에 대한 다양한 정보제공을 위해 인터넷 홈페이지 개설하였습니다.

1. 네이버 창 열기
2. https://12sado.modoo.at 또는 **평촌성당@** 검색
3. 회원 가입

본당의 날(10월21일) 바자회 품목 안내

1. 장류(고추장, 된장, 간장 외)
2. 영양 고춧가루, 들기름, 참기름, 건강식품류
3. 떡류, 건어물(미역, 다시마, 멸치 등)
4. 김장 젓갈류(새우젓, 멸치액젓외) 소금
5. 기타 다양한 품목

※ **소금(천일염 태안)은 사전 예약을 받습니다. 반·구역장님 통해 신청 바랍니다.**

※ 질 좋은 품질을 저렴한 가격으로 공급하오니 많은 애용 바랍니다.

▣ 교구주일 특별헌금

-교구 특별 사업비로 쓰여집니다.

▣ 환자영성체

-일시 : 9월 19일(수) 14시 ~

☞ 16일 까지 사무실로 신청 바랍니다.

▣ 유아 세례

-일시 : 10월 6일(토) 17시/ 소성전

▣ 9월 22일(토) 추석연휴로 16시 가족미사는 없습니다. 착오 없으시길 바랍니다

▣ 본당 설립 25주년 신약 성경 완성본 제출

완성본 성경을 한묶음으로 정리하여 사무실에서 확인 받으시기 바랍니다.

평택성당

(하늘에 올림을 받으신 성 마리아, 1928)

▦ **오늘은 연중 제24주일입니다. 하느님 아버지께서는 가난한 사람들과 고통받는 사람들의 위로자시니, 우리를 가련하게 버려두지 않으시고 성령으로 우리를 도와주십니다. 예수님께서 구세주 그리스도이심을 마음으로 믿고 행동으로 고백합시다. 자기 목숨을 버릴 때 참된 생명을 얻을 수 있음을 확신하며, 그리스도의 말씀과 모범을 따라 살아가기로 다짐합시다.**

▣ **2019년 수능생을 위한 50일 기도 모임 안내**

11월 15일(목) 대학 수학능력시험을 앞둔 수험생들을 위한 50일 기도를 시작합니다.
수험생을 둔 부모님들께서는 함께하여 주시기 바랍니다.
준비 모임 : 9월 16일(주일)오후4시 미사 후 마리아홀
기도시작일 : 9월 26일(수) 시간은 준비모임 후 결정됨 -중고등부 주일학교-

▣ **『한가위 명절』 합동위령미사 9월 24(월)오전10시30분 미사(10시부터 연도와 분향 있습니다.)**
25일(화) 오후7시 미사는 없습니다. -25일(화) 사무실 휴무이오니 착오 없으시기 바랍니다.

▣ **평택성당 설정 90주년 기념 성지순례**

일 시 : 2018년 10월 7일(주일), 07:30 ~ 17:30
장 소 : 청양 다락골 성지 [새터(최양업 신부의 출생지) & 줄무덤(무명 순교자들의 묘)]
<1부 : 감사미사(11:30 ~ 12:30) / 2부 : 성지순례(12:30 ~ 15:30)>
대 상 : 예비신자 포함, 본당 교우 참가비 : 1인 1만원
신 청 : 9월 30일(주일)까지(차량과 식사문제로 기일엄수) -사무실-
※ 하늘 높은 청명한 가을, 성지순례를 통하여 가족과 이웃, 우리 모두의 소중함을 다시 생각하는 뜻깊은 하루가 되었으면 합니다.
※ 후원 해 주실 교우는 사무실에 말씀 해 주시기 바랍니다.

▣ **미사 전례 교육 - 전례 동작과 자세(무릎 꿇는 자세)**

현행 미사전례중에 무릎을 꿇는 부분은 '거룩하시도다' 이후부터 마침 영광송의 응답인 아멘까지입니다.
또한 성시간 전례중 성체 현양과 성체 강복때입니다.
무릎을 꿇는다는 것은 스스로를 낮추는 겸손의 몸짓이자 상대방에게는 존경을 드러내는 자세이며 뉘우침을 드러내고 하느님의 도움을 청하는 간청의 자세입니다. -전례분과-

▣ **사회복지분과에서 운영하던 나눔방 문 닫습니다. 후원 물품은 당분간 받지 않습니다.**
그동안 이용과 관심에 깊은 감사를 드립니다.

▣ **2019년 달력 광고 신청 받습니다. 10월 31일(수)까지 신청 해 주세요. - 사무실**

▣ **청소 담당 구역 :** 9월 18일(화) 신평1구 10월 2일(화) 신평2구

▣ **화답송**

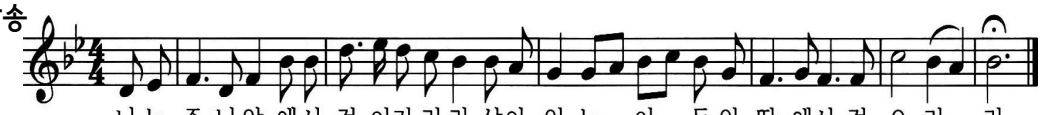

교무금 자동이체 [평택신협 131-001-186736 예금주-평택성당]

포 승 성 당

복되신 동정 마리아

poseung catholic church

경기도 평택시 포승읍 서동대로 1174-13

주임신부 : 조성경(프란치스코)

총 회 장 : 원종훈 (베드로) 010 - 8755 - 7058

사 무 실 ☎684-3901

F A X ☎684-3905

전 례 안 내

* 9월 16,30일 - 9시 미사 없음 *

◎ 2차헌금 안내

9월16일	교구주일(1,2차헌금)
9월23일	본당건축헌금

◎ 전례봉사안내

전례봉사	독서봉사	예물봉헌	해설자
9월16일	임헌재,김지수	희곡리	조진향
9월23일	임헌재,한귀자	원정리	제미영
9월30일	김삼민,김지수	석정리	송정순

기 타 안 내

◎ 단체 모임 및 회의 안내

모임/회의	일 시	장소
꾸리아	9/16(일) 교중미사 후	안나의방
전례분과	9/18(화) 저녁미사 후	루카반
해설단	9/20(목) 저녁미사 후	루카반
복사단	9/29(토) 오후 5시	안나의방
소공동체	9/30(일) 교중미사 후	마르코반

◎ 견진교육 안내

* 견진 일시: 10월 9일(화) 오전 11시
* 접수: 사무실 7/8~8/19까지
* 신청비: 1인 2만원 (교재비 및 사진비)
* 교리기간: 9/2, 9, 16일 (3회) 09:00~10:30
  9/30 - 신부님과 면담

- 견진대상자외 본당의 모든 신자분들이 함께 하시어 주님의 말씀 안에서 하나 되기를 바랍니다.

◎ 환자영성체 안내

* 일시 : 9월 19일(수)

- 명절연휴 관계로 한주 앞당겨 진행 합니다.
- 반,구역장님을 통해서 사무실로 신청 바랍니다.

◎ 한가위 합동위령미사 안내

* 일시 : 9월 24일(월) 오전 11시
* 연도는 10시 20분에 시작합니다.

◎ 예비신자 입교식 안내

* 입교식 : 10월 7일(일) 11시

선교는 예수님께서 우리에게 주신 소명입니다.
많은 분들이 새 가족이 되도록 기도와 관심바랍니다.

◎ 교육관건축을 위한 묵주기도

묵주기도 (9/3~9/9): 3,251단
묵주기도 합계: 82,586단

매주 일요일 묵주기도를 봉헌함에 넣어 주세요

◎ 레지오 마리애 단원모집

충실한 사도직 수행을 위하여 기도하고 봉사하실 레지오 마리애 단원을 모집합니다.
각 쁘레시디움별 회합 시간과 장소와 연락처는 게시판에 있사오니 많은 분들이 함께 하시길 바랍니다.

◎ 청소구역 일정표

일자	구역	청소장소	준비물
9/22(토)	원정리	성당,유리창	성당 비치
9/30(일)	홍원리		
기쁨의 모후 Pr		남자화장실	성당 비치
사도들의 모후 Pr		여자화장실	

◎ 우리들의 정성

* 주일헌금 - 933,000원
* 2차 헌금 - 365,000원
* 교 무 금 - 640,000원
* 감사헌금 - 이정은(수산나) 10만원
* 건축헌금

이윤임(누실라) 5만원, 안순호(스테파노) 2만원
이정은(수산나) 10만원, 이희천(발렌티노) 3만원

* 하느님께 기쁘게 봉헌하신 신자분들께 감사드립니다.

평 일 미 사 안 내			주 일 미 사 안 내			성 사 안 내	
성모신심미사 매월 첫주 토요일 오전 10:00	월	오전 06:00	토	토요일 저녁 주일 미사	오후 07:30	유 아 세 례	3.6.9.12월 둘째주 토요일 오후 5:00
	화.목	오후 07:30	주일	주일오전 미사	오전 09:00	고 해 성 사	미사 20분 전
성 체 강 복 매월 첫주 목요일 오후 07:30						병자영성체	매월 마지막주 수요일
	수.금	오전 10:00		교 중 미 사	오전 11:00	차,집축복	사무실 문의

천주교를 알고자 하시는 분은 이웃 천주교 신자들 또는 사무실에 문의해주시기바랍니다.

연중 제24주일 2018년 09월 16일

포일성당

Since 1987

437-082 의왕시 정우2길 8

☎ (031)425-1004 FAX(031)424-4557

e-mail : poil@casuwon.or.kr

주임신부 : 민 영 기 (요 셉)
총 회 장 : 정원돈 (안토니오)
수 녀 원 : 김요셉 세레나 수녀 ☎ (031) 425-1004
연령회장 : 황 인 학 (마카리오) H · P 010-6345-1039
유 치 원 : 길 아가다 수녀 ☎ (031) 424-0123

미사시간 안내			예비신자 교리	
	토	16:00(초등부 미사), 19:30(주일 전 저녁, 특전)		목 20:00 주임신부님
	주일	07:30, 11:00(교중), 19:30(중고등부, 청년미사)		
	평일	월 06:00, 화, 목 19:30, 수, 금 10:00		

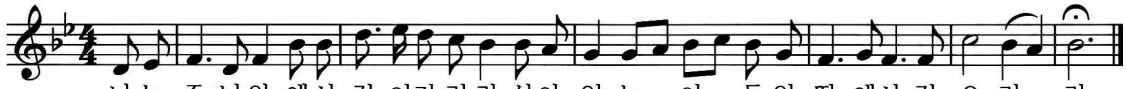

◉ 전례 안내	
1) 성시간	첫째 목요일 저녁미사 후
2) 환자 영성체	매월 첫째 목요일 오후2시
3) 성모신심미사	첫째 토요일 오전10시
4) 유아세례	홀수달 둘째 토요일 5시
5) 차량축복	매주 토요일 저녁미사 후
6) 혼인면담	매주 목요일 저녁미사 후
7) 관면혼배	매주 목요일 저녁미사 후
8) 고해성사	매 미사 30분 전
9) 상가, 집 축복	매주 수, 금요일 오후
10) 전입교우 면담	매주 수, 금요일 미사 후
병자영성체, 축복(상가, 집, 차), 미사지향 1일전 신청	

미사참례자수 신자수 세대(명)					
월	화	수	목	금	주일
9/03	9/04	9/05	9/06	9/07	9/09
57	88	121	106	136	812
주일미사 참례율 : 23.9%					

9월 16일 교중미사 백운요한지역 전례봉사					
해설	임수연 그라시아	1독서	이철우 시몬	2독서	박보길 마리아
신자들의 기도	최재중(요셉), 하명효(베로니카) 박기숙(로사), 현수정(안젤라)				
예물봉헌	신언선(스테파노), 강영희(마르첼리나)				
9월 교통정리	자이 마태오 지역				

◉ 월례 모임 안내		
상임위원회	셋째 화요일	20:00
남성형제회장모임	둘째주일 오후	17:00
구역장, 반장교육	첫째 토요일	10:30
지역장 월례회	구반장교육 다음 수요일	10:30
반석회 모임	첫째 주일	12:00
전례분과 모임	매월 셋째주 목요일	20:00
제대회 모임	매월 첫째 화요일	20:00
복사 자모회	셋째 주일	18:00
초등부 자모회	둘째 주일	14:30
성령기도회	매주 화요일	20:00
체나콜로 기도회	매주 화요일	10:00
성체조배회 월례회	매월 셋째주 토요일	11:00
성소 기도모임	둘째 수요일	10:30
어린이 복사단	셋째 주일	08:00
평신도 단체협의회	첫째주 일요일	12:10
남성꾸리아	둘째 주일	12:00
여성꾸리아	일요일이낀 둘째 금요일	13:30
연령회 모임	마지막 주일	12:00
성모회모임	마지막 토요일	12:00
울뜨레아	둘째 화요일	20:00
선교분과 월례회	넷째주 화요일	20:00
제분과 위원회 회의	둘째 주일	12:00

◉ 이번 주일 : 교구주일 2차 헌금

◉ 추석 합동위령미사

- 일시 : 9.24(월) 11시

온 가족이 함께 정성을 다해 미사를 봉헌합시다. 추석 합동위령미사에 참석 못하시는 교우님께서는 미사예물을 미리 사무실 봉헌함에 봉헌하여 주십시오.

※ 영성체 후 연도, 분향 있습니다

추석 9월24일(월) 06:00미사는 없습니다.

9월25일(화) 저녁미사 없음, 사무실 휴무

◉ 여정성경공부(역사서2) : 매주월요일 10시

여정 성경공부가 시작되었습니다. 교우님들의 많은 참여바랍니다.

- 과목 : 역사서 2
- 수강료 : 2만원(교재비 별도)

◉ 대건대학 개강에 따른 점심식사 봉사자를 모집합니다. 어르신들을 위하여 봉사해 주실 자매님께서는 사무실에 신청하여 주십시오.

"고생하며 무거운 짐을 진 너희는 모두 나에게로 오너라. 내가 너희에게 안식을 주겠다. " (마태11,28)

성 미카엘 가브리엘 라파엘

풍 산 성 당

(12929)경기도 하남시 덕풍북로 117(덕풍3동 725)
전화 : 031-794-7020. 팩스 : 031-794-7030
http://cafe.daum.net/catholicpungsan
주임신부 정 지 용(베 드 로)
총 회 장 박 종 일(임마누엘) H.P 010-8576-8956
연령회장 진길범(프.하비에르) H.P 010-8330-1203

전례안내		
	주 일 미 사	토요일 15:00(어린이) 19:00(일반) 주 일 10:30(교중미사) 19:00(청소년) 21:30(야간)
	평 일 미 사	월 요 일 - 06:00 화·목요일 - 19:30 수·금요일 - 10:00
	성모신심미사	매월 첫째 주 토요일 10:00
	병자 영성체	매월 첫째 주 목요일 10:00
	혼 인 예 절	토요일 19:00 주일미사 후
	유 아 세 례	매월 마지막 주일 19:00 미사 후

'빛의 자녀답게 살아가십시오' (에페 5,8)

본당 설립 10주년기념 본당의 날 **소풍**

오늘은 기쁜 날 풍산의 날!

여러분 모두 축하합니다.

◉ 새 예비신자 모집

2019 부활 세례반 예비신자를 모집합니다.
적극 선교하여 한 분씩 인도바랍니다.
이웃 전교 어려우면 내 가족부터 인도합니다.
입교식 : 2018년 9월 30일(주일) 10:30
입교 문의 : 김 미카엘라(010-8005-0650)

◉ 주일학교 2학기 시작

초 등 부 : 매 주 토요일 오후 3시(미사.교리)
중고등부 : 매 주 일요일 저녁 7시(교리.미사)

◉ 어르신 반 2학기 시작 (환영합니다)

매주 목요일 오전 10:30-12:30

◉ 미사통상곡

자 비 송	315	대영광송	316
거룩하시도다	317	주님의 기도	318
하느님의 어린양	319	영명축일 축하	별지

◉ 전입교우 여러분 환영합니다!

이 름	세례명	오 신 곳	구 역
류지형	세실리아	길 동	우남구역
안상윤	요 한	상계동	28구역
장원재	요 셉	명 동	우남구역
김중기	야 고 버	길 동	29구역
이주화	요 아 킴	중계동	31구역
전입 오신 가정은 사무실에서 교패 받으세요!			

◉ 사랑의 헌금

우리 본당에서는 매주 금요일 미사 때 사랑의 헌금을 봉헌합니다.
한 줌의 쌀을 모아 예수님의 몫으로 봉헌하는 헌미헌금의 생명 나눔 정신에 따라 헌금 일부는 빈첸시오회에 그리고 어려운 이웃을 위해 사용됩니다.
동참해 주시는 사랑의 손길에 감사드립니다.

천상영복 누리소서!

◉ 추석 합동 위령미사 접수

오는 24일(월) 추석 명절을 맞아 세상을 떠난 가족 친척,은인들을 위한 합동 위령미사를 봉헌합니다.
당일에 지향자의 명단을 제대 앞에 봉헌코자하오니 미리 예물봉투에 지향자를 기재하여 23일 교중미사 때까지 예물함에 넣어주시기 바랍니다.
(당일 오전 6시 미사 없습니다)
합동 위령미사 : 9.24(월) 오전 10:30
(오전 10시에 연도바칩니다)

◉ 주임신부님 추계 사제 연수

주임신부님께서 오는 9월 18일~20일까지 추계 사제 연수를 받으십니다.
좋은 연수가 되도록 기도부탁드립니다.
연수 기간 본당에서의 미사 있습니다.

◉ 우리의 정성

○ 주일헌금 1,523,000 ○ 건축헌금(2차) 1,611,500
○ 감사헌금 아이 1구역 127만 (10주년 감사헌금)
○ 건축헌금 빈첸시오 사회복지 성소후원금은 게시판에

총 신자수	837세대 2,136명	주일미사	673명
교무금 책정	현재 총 837세대중 355세대(42.4%)		
성전 건립 부채 현황	신협차입금		1,105,000,000
	교구차입금		835,000,000

◉ 주님 성전을 깨끗이 해주셔서 감사합니다.

9/22	28구역	10/06	31구역
9/29	29구역	10/13	삼부구역
지하 주차장 청소			
9/23	M.E	9/30	청 년

◉ 나눔 사랑 참여에 감사드립니다.

- 성소후원 : 농협 301-0081-542341(천주교수원교구)
- 사회복지 : 농협 317-0008-694761(천주교수원교구)
- 빈첸시오 : 농협 317-0013-082731(천주교수원교구)

배려	
	○ **성전에 들어오면 앞 자리, 안쪽부터 앉습니다.**
	○ **성당 주위 주차 시 바른 주차 합니다.**

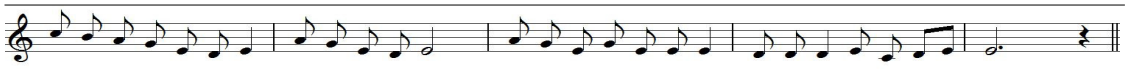

나 는 주 님 앞 에 서 걸 어 가 리 라 살 아 있 는 이 들 의 땅 에 서 걸 으 리 - 라

"나는 천주를 위해 죽습니다. 여러분이 죽은 뒤에 행복하기를 원하면 천주교를 믿으십시오." (김대건 성인)

주임신부: 이정훈(이레네오) ☎ 796-3334 본당수녀: 황 클라라 장 아녜스 이 발비나 ☎ 796-3310 총 회 장: 노기호(암브로시오) 010-2326-4684 연령회장: 010-3729-4658	**하남성정하상바오로성당** 하남성당 카페 cafe.daum.net/hanamforever. 사 무 실 : ☎ 796-3333 / 팩스 796-3336 12953 경기도 하남시 대청로 22번길 55 (신장2동528-3) 하남 천주교회	미사시간	월	06:30
			화,목	19:30
			수, 금	10:00
			토	10:00(첫토 신심미사)
				15:00(어린이)
				19:00(학생, 저녁주일미사)
			주일	06:30
				09:00
				11:00(교중)
				19:00(청년)
		고해성사 : 매 미사 20분 전		

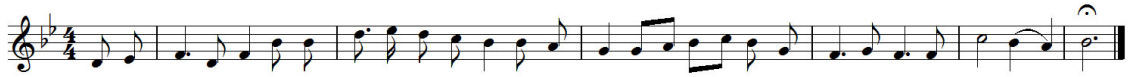

◈ 하상평생대학
방학기간 : 9월19일(수)까지
2학기 개강일 : 9월20일(목) 10시 미사
등록금 : 2만원

◈ 유아세례
세례식 : 9월22일(토) 오후 2시
접 수 : 9월16일(오늘)까지 사무실
준비물 : 신청서, 초, 감사예물

◈ 한가위 미사 안내
9월24일(월) 10시30분 연도 후 11시 미사
* 합동미사예물은 성전입구 봉헌함에 넣어주시기 바랍니다.

◈ 2018년 본당의 날 한마음 체육대회
일시 : 9월30일(주일) 09:30~16:00(점심제공)
장소 : 미사리 조정경기장 워밍업장
(09시30분까지 도착해 주시기 바랍니다.)

- 미사시간 안내 -
* 9월30일 미사는 06시30분(본당), **10시(조정경기장 워밍업장)**
09시, 19시 미사는 없습니다.

◈ 제52기 예비자 입교식
일시 : 10월21일(주일) 11시 교중미사
대상 : 천주교에 관심이 있는 이웃이 천주교에 입교할 수 있도록 적극적으로 권고해 주시기 바랍니다.
※ 입교신청서는 2층 성당 로비 및 사무실에 비치되어 있습니다. 작성하셔서 봉헌함에 넣어주세요.
문의 : 선교분과장 010-2020-7181

◈ 어린이미사 안내
9월22일, 29일 어린이 미사와 교리가 없습니다.
* 9월30일 본당의날 행사에 주일학교 어린이들의 많은 참여 부탁드립니다.

◈ 상주사과 판매
여성구역에서 9월15일(토)~16일(주일)매 미사 후에 상주사과를 판매 하오니 많은 이용 부탁드립니다.

◈ 2019년도 본당 달력 광고접수
본당 달력 하단의 광고를 접수 받습니다.
일시 : 10월20일(토)까지 선착순
광고료 : 20만원 / 문의 : 사무실(796-3333)

◈ 하남성당 인터넷 카페 실명화 협조
하남성당 카페에서는 실명화를 하고 있사오니, 닉네임을 "내 정보" 에서 본명과 세례명으로 수정하여 주시기 바랍니다.
본당 카페 운영방침에 적극 협조 부탁드립니다.

◈ 청년 반주자 모집
청년미사 전례 반주자를 모집 하오니 관심 있는 분의 연락을 기다립니다.
문의 : 조인근 레오나르도 010-3305-6216

◈ 주일미사 참례 현황

총신자	총세대	주일미사 참례	비율
4,086	1,674	1,357	33.21

◈ 9월16일(주일) : 연중 제24주일(교구주일)입니다.

◈ 미사 전례 및 봉사 구역

월 일	06 : 30	09 : 00	11 : 00
09/16	동일구역	울뜨레야	신안1,2구역
09/23	대명1구역	현대1구역	동부구역

◈ 청소 : 9월22일(토) ▶ 본당 : 동부구역
▶ 지하 : 인자하신 동정녀 Pr. 파티마의 성모 Pr.

◈ 봉헌해 주신 모든 분들께 감사드립니다.
*** 교무금 : 6,517,000원**
*** 주일헌금 : 3,464,500원 * 건축헌금 : 1,535,500원**
*** 감사헌금 : 최왕복 대건안드레아 20만원**
조영애 안나 10만원, 김희좌 로엘라 10만원

예비신자 교리시간	제52기	화요일 : 오후 20시 / 금요일 : 10시40분 / 주일 : 9시30분	
		※교리실 : 8호실	

매주 화요일은 반모임날 입니다. 꼭 참석합시다.
미사에 오실 때 걸어서 오시면 건강에도 좋습니다.

【본당 홈페이지】
www.haanca.org

【 주 일 학 교 】
중고등부 10:30 (주일)
초등부 14:00 (주일)

【예비신자 교리】
주 일 09:00 (일반인)
화요일 20:00 (직장인)
주 일 10:30 (중고등부)

하 안 성 당

주임신부 고재민 스테파노
보좌신부 김승훈 마티아
총 회 장 안재형 루카

· 사무실 : 899-7328 · 수 녀 원 : 899-8868
· 팩 스 : 899-5328 · 보좌신부 : 899-8867
· 연령회 : 010-8903-1558 · 주임신부 : 898-8866

(우) 14303 경기도 광명시 구름산로 50

【 미 사 안 내 】
평일 - 06:00 (월.수.금)
10:00 (화.수.목.금)
19:00 (화.목)
토 - 10:00
19:00 (주일미사)
주일 - 06:00 (일반)
09:00 (중고등부)
11:00 (교중미사)
15:30 (어린이)
19:00 (청년부)

축

수녀님 영명축일

데레사 수녀님 · 안젤라 수녀님의 영육간
건강을 위하여 많은 기도 부탁드립니다.
2018. 9. 20.

2018년은 이렇게 실천합시다.

하안공동체 교우들 들어라!
주 우리 하느님은 한 분이신 주님이시다. 너희는 마음을 다하고 목숨을 다하고 힘을 다하여 주 너희 하느님을 사랑해야 한다.(신명 6.4~5)
1. 매일 일상 기도에 맛들이기
2. 일주일에 한번 평일미사 참례하기
3. 매월 월례교육에 능동적으로 참여하기(사도신경 풀이)
4. 반모임에 매주 참석하기

2018-39 天主敎 敎理 問答 - 지킬 誡命編

175 문 대죄로 인하여 우리에게 끼치는 해는 무엇인가?
답 대죄로 인하여 끼치는 해는 은총과 모든 공로를 다 잃고 지옥의 영원한 벌을 받게 되는 것이다.

176 문 소죄는 무엇인가?
답 소죄는 계명이 중대하지 않은 줄 밝히 알고도 지유로 범하는 죄이다.

177 문 소죄로 인하여 우리에게 끼치는 해는 무엇인가?
답 소죄로 인하여 끼치는 해는 하느님을 사랑하는 열정이 점점 줄어서 차차 대죄에 빠지게 되고 또한 현세의 괴로움과 후세의 연옥 죄를 자초하는 것이다.

178 문 모든 죄의 근원은 무엇인가?
답 세상 모든 죄의 근원은 칠죄의 종으로써 교만과 인색과 미색과 분노와 탐욕과 질투와 게으름이다.

◉ 미사시간 변경 안내

9월 18일(화)	오후 7시 미사 1 대 봉헌
9월 19일(수)	오전 10시 미사 1 대 봉헌
9월 20일(목)	오후 7시 미사 1 대 봉헌
9월 21일(금)	오전 10시 미사 1 대 봉헌

◉ 전신자 국수나눔(무료)
· 일시 : 9월 16일(주일) 교중미사 후, 지하강당

◉ 한국외방선교회 후원미사
· 일시 : 9월 21일(금) 10:00

◉ 추석 연휴 기간 중 미사시간 안내

9월 23일(주일)	15시30분 어린이미사 없습니다.
9월 24일(월) 추석	06시 합동위령미사 10시 합동위령미사
9월 25일(화)	미사 없습니다.
9월 26일(수)	10시 미사 1대 봉헌

※ 9월 25일(화), 26일(수) 사무실 휴무입니다.

◉ 9월 병자영성체
· 일시 : 9월 28일(금) 오전9시부터
· 신청 : 9월 23일(주일)까지 구 · 반장님 또는 사무실로 신청해 주시기 바랍니다.

◉ 10월 유아세례
· 일시 : 10월 6일(토) 18:00
· 대상 : 2012년 1월1일 이후 출생한 어린이
· 접수 : 10월 4일(목)까지 신청마감

◉ [2019년 본당 달력] 광고 신청 안내
· 접수 :9월16일(주일)부터 선착순 마감
· 금액 :350,000원
※ 광고 칸수 10개로 선착순 신청을 받으며 광고 내용과 함께 사무실에 신청하시기 바랍니다.

◉ 오늘은 교구주일 특별헌금이 있습니다.
· 다음 주에는 본당발전 2차 헌금이 있습니다.

◉ 전례구역

9월 22일 토요일	19:00	12-1지역 2구역
9월 23일 주일	06:00	12-2지역 1구역
	11:00	12-2지역 2구역

◉ 청소구역
· 9월 18일(화) 소하지역 · 9월 21일(금) 1, 2지역

◉ 9월 9일 주일미사 참례인원 : 1,489명

◉ 수입.지출현황(9월 3일 ~ 9월 9일)

수 입		지 출	
교무금	5,000,000	신자교육비	-681,110
주일헌금	5,175,700	사제양성비	100,900
건축헌금	1,621,000	관리비	4,046,610
감사헌금	300,000	교구납부금	1,774,000
목적헌금	195,000		
후원금	321,000		
합동미사	150,000		

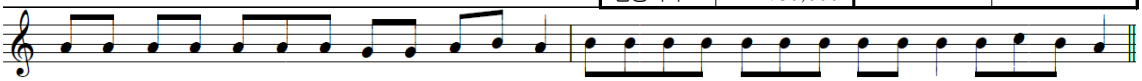

나 는 주 님 앞 에 서 걸 어 가 리 라 살 아 있 는 이 들 의 땅 에 서 걸 으 리 라

주일미사: 10:30, 16:00 평일미사: 11:00 (화~토) 묵주기도: 매주 수요일 미사 후 성시간: 매월 둘째주(목) 미사 후 성령철야기도: (금) 21:00~0:30 첫 토요일 성모신심미사: 11:00	**하우현 성당** **(성녀 대 데레사)** **(성 루도비꼬 볼리외)**	주임신부: 황 현 (율리오) 전화번호: (031) 426-8921 팩스번호: (031) 426-8922 경기도 의왕시 원터아랫길 81-6 e.mail: hau@casuwon.or.kr

◎ 오늘은 연중 제24주일입니다

추석 합동위령미사

미사 : 9월 24일(월) 11:00 (연도:10:30)

- 조상님들을 기억하는 **합동위령미사**로 봉헌합니다.
- 추석 연휴 미사
  - 23(주일) : 10:30, 16:00
  - 25일(화),26(수) 11:00

◎ 이번 주는 교구 주일 특별헌금이 있습니다.

◎ 9월 '작은 영혼 미사' 안내
- 일 시: 9월 17일(월요일) 11시

◎ 하우현성당 까페
- 운영시간: (화-토) 오후 1시~4시
  (주일) 오후 1시~5시

- **추석연휴 휴무**안내: 9월 24(월)~ 26일(수)

✿ 우리들의 정성 ✿
(9월 5일 ~ 9월 11일)

✷ 교 무 금 :	100,000원
✷ 연중 제23주일 헌금 :	1,262,500원

✿ 전 례 봉 사 ✿

	연중 제24주일 <9/16>	연중 제25주일 <9/23>
해설	유수미(세실리아)	이종윤(루수)
1독서	이병채(하상바오로)	김한영(안젤로)
2독서	공옥주(효주아녜스)	조수경(안젤라)

✿ 복음서 용어 해설 ✿
유향 (tus)

마태오 복음 2장 11절을 보면 동방박사들이 아기 예수님을 찾아와 경배하며 '황금과 유향과 몰약을 예물로 드렸다.'는 말이 나오는데 여기에서 '유향'은 향료(香料)를 말한다. 덥고 물이 귀하여 목욕을 자주 하기 어려운 근동 지방 사람들에게는 고대로부터 향료가 일상생활에서 매우 중요한 역할을 하였다. 좋은 향을 내는 향료는 매우 귀중한 선물로 취급되었다. 마태오 복음 2장 11절에 나오는 단어만 가지고는 어떤 종료의 향료인지 구별해내기 어렵다.

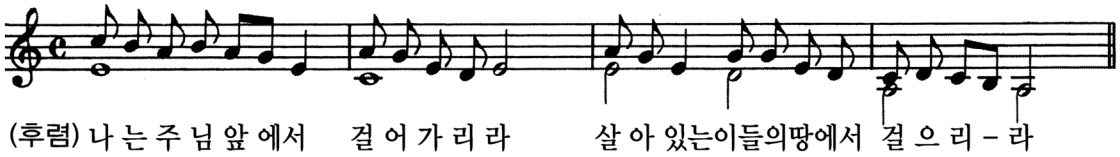

천주교를 알고자 하시는 분은 본당 신부님, 혹은 사무실로 문의하십시오.

제943호

천주교 원목실

경기도 안양시 동안구 관평로
170번길 22(평촌로)

한림대학교
성심병원

◎ 주일미사 집전
(천주교 사도직회(팔로티회))
◎ 수요미사 집전
배병우 헨리코 신부
(마리아의 아들 수도회)
원목수녀: 최상옥 요한데레사 수녀
최명미 나자로 수녀
(영원한 도움의 성모수도회)

◈연중 제24주간 수요일◈

▷제1독서 코린토1서 12,31-13,13

- 화답송 -

◎ 행복하여라, 주님이 당신 소유로 뽑으신 백성!

○ 비파 타며 주님을 찬송하고, 열 줄 수금으로 찬미 노래 불러라. 주님께 노래하여라, 새로운 노래. 고운 가락을 내며 환성 올려라. ◎

○ 주님의 말씀은 바르고, 그 하신 일 모두 진실하다. 주님은 정의와 공정을 좋아하시네. 그분의 자애가 온 땅에 가득하네. ◎

○ 행복하여라, 주님을 하느님으로 모시는 민족, 그분이 당신 소유로 뽑으신 백성! 주님, 저희가 당신께 바라는 그대로, 당신 자애를 저희에게 베푸소서. ◎

- 복음 환호송 -

◎ 알렐루야.

○ 주님, 당신 말씀은 영이며 생명이시옵니다. 당신께는 영원한 생명의 말씀이 있나이다. ◎

▷ 복음 루카 7,31-35

- 영성체송 -

하느님, 당신 자애가 얼마나 존귀하옵니까! 모든 사람들이 당신 날개 그늘에 피신하나이다.

그때에 주님께서 말씀하셨다.

"이 세대 사람들을 무엇에 비기랴? 그들은 무엇과 같은가?

장터에 앉아 서로 부르며 이렇게 말하는 아이들과 같다. '우리가 피리를 불어 주어도 너희는 춤추지 않고, 우리가 곡을 하여도 너희는 울지 않았다.'

사실 세례자 요한이 와서 빵을 먹지도 않고 포도주를 마시지도 않자, '저자는 마귀가 들렸다.' 하고 너희는 말한다.

그런데 사람의 아들이 와서 먹고 마시자, '보라, 저자는 먹보요 술꾼이며 세리와 죄인들의 친구다.' 하고 너희는 말한다.

그러나 지혜가 옳다는 것을 지혜의 모든 자녀가 드러냈다."

(루카 7,31-35)
주님의 말씀입니다.
◎ 그리스도님, 찬미합니다.

▣ 전 례 안 내 ▣

- 주일미사 : 오전10시 /지하 1층 성당
- 수요미사 : 오후1시30분 /지하1층 성당
- 고백성사 : 미사 전 / 원목실
- 봉 성 체 : 매주 금요일 오전 10시부터
- 병자성사 : 원목실에 상의 하세요
- 봉성체와 병자성사는 미리 신청 바람

♥ 상담 및 문의 사항은 원목실 ☎ (031) 380-4187 ♥

향 남 성 당

(성 김성우 안토니오)

http://cafe.daum.net/icikang

18608 경기도 화성시 향남읍 서봉로 373
사무실 : 031)353-9512 FAX : 031)353-9519

주 임 신 부 : 이용남(골롬바노) 031)353-9512
총 회 장 : 정 정 길(클레멘스) H·P : 010-3161-7621
소공동체회장 : 김 시 연(비비안나) H·P : 010-4816-7996
연 령 회 장 : 방재선(요한크리소스또모) H·P : 010-2264-7765

미 사 안 내						성 사(사무실신청)	
주 일	토	월	수, 금	화, 목	성모신심	혼 배	봉성체(매월 2주 목·금)
09시/11시/19:30분	15시/19:30분	06:00시	10시	19시30분	첫주(토)10:00시	유아세례	집 · 상가 · 차

9월 16일 연중 제 24주일

▣ 꾸리아 전단원 교육안내
○ 일 시 : 9 월 20일(목) 저녁미사 후
○ 대 상 : 레지오 전단원
○ 장 소 : 성전

▣ 어린이 미사 안내
○ 9월 22일, 29일 어린이 미사와 교리 없습니다
○ 첫영성체 예식 준비 관련사항은 첫영성체반 밴드확인 부탁드리겠습니다.

▣ 추석 합동위령미사 안내
○ 9/24(월) 11:00 미사
- 미사전 짧은 연도 있습니다.(10시30분)
- 합동미사예물 봉헌 있습니다
- 고향에 내려가시는 분들은 미리 사무실에 봉헌하여 주시기 바랍니다.
- 기억해드릴 조상님들을 추모하고자 하시는 분은 명단을 9월 16일(주일) 까지 제출바랍니다.

※ 25(화), 26(수) 미사 있습니다.

▣ 견진 교육기간 안내
○ 기 간 : 9월30일(주일)~10월21일(주일)
- 매주일 19시30분 저녁 미사 후
○ 대 상 : 중학생~견진성사 받지 않은 신자
○ 회 비 : 2만원(초, 사진, 코사지)
○ 접 수 : 주일(로비), 평일(사무실)
○ 견진일자 : 10월 28일(주일)교중미사 중
- 문 의 : 차금주<글로리아(교육·선교분과장)> (010-8026-7621)

▣ 본당 성가대 지휘자를 모십니다.
○ 열악한 상황에서도 주님을 향한 사랑을 보답하고자 봉헌해 주실 순수한 열정이 있는 분을 모십니다.(문의: 010-3745-9585)

전신자 성경통독(구약) 예제			
9/16(주일) 34장	9/17(월) 35장	9/18(화) 36장	9/19(수) 37장
9/20(목) 38장	9/21(금) 39장	9/22(토) 40장	

▣ 초등부 첫영성체 안내
○ 일 시 : 9월 30일(주일) 교중미사 중
○ 면 담 : 9월 18일(화) 저녁미사 후 어린이, 부모님 모두 참석
- 문의 : 김지연<제노비아(초등부교감)> (010-2042-8676)

▣ 어린이 복사단 모집 안내
○ 자 격 : 첫영성체한 초등학교 3학년이상 (남 · 여 어린이)
○ 서류접수 : 9월 15일(토)~10월 14일(주일)
○ 교 육 : 10월 27일(토) ~ 3개월
- 문 의 : 강정남<사무엘(성소분과차장)> (010-5068-7286)

▣ 제13회 총대리주교배 복사단 축구 대회 안내
○ 일 시 : 10월 7일(주일)08:00~17:00
○ 장 소 : 수원 월드컵경기장내(보조구장)
※ 많은 관심과 후원을 응원 부탁드립니다!!.

▣ 레지오 마리애 단원 모집 안내
○ 레지오에 관심 있으신 신자분들께서는 신청하시기 바랍니다.
○ 신청기간 : 8월 26일~ 매주일
- 문 의 : 최종혜<실비아(꾸리아 단장)> (010-5120-9469)

▣ 오늘 1,2차 헌금은 교구주일(교구특별사업비) 후원금으로 봉헌됩니다.

윤슬 헤어	베짱이 농부네 햅쌀	실로암 안경원	이삭공인중개사	컨 벤 션 더 힐
롯데시네마 2층 209호 ☎ 031-352-0259 010-9251-1888 박우정(젬마)	백미·현미· 5분도 찹쌀 ·찰현미 주문즉시 바로 도정 ☎ 010-5298-4293 김순희(로사)	우미린 정문 앞 ☎ 8059-0370 한석운(알퐁소 로드리게스) 이경애(우슬라)	우미린108동 건너편 아파트·상가·주택 ☎ 8059-0100 010-8910-9870 서정화(안젤라)	웨딩/출장부페 돌잔치/가족모임 교우 우대 ☎ 352-9292 안효철(스테파노) 김인순(마리아막달레나)

주임신부 : 최영균 (시몬)
☎ 452-9611
수 녀 원 : ☎ 452-9613
총 회 장 : 정호영(클레멘스) 010-2856-1750
연령회장 : 010-3351-6543
사 무 실 : ☎ 456-0611
F A X : ☎ 456-0610

호계동성당
(성 최경환 프란치스코)

http://www.hogye.or.kr
14115 안양시 동안구 흥안대로 93번길 84(호계동)

♣ 미 사 시 간 ♣

주 일	평 일
· 09:00 (어린이) · 11:00 (교중) · 19:00 (청년,학생)	· 월- 09:00 · 화, 목- 19:30 · 수, 금- 10:00 · 토- 19:00 · 첫목요일-성시간 · 첫토요일 10시 (신심미사)

예비신자 교리시간	주일학교 교리 시간	혼인 면담 및 관면 혼배
* 주 일 : 오전 9시 (성인)	* 초 등 부 : 매 주일 오전 10시	* 목요일 오후 6시 30분 면담 * 견진성사 필히 받아야 함 * 두 달 전에 혼인교육 이수 * 한 달 전까지 서류 사무실에 접수
유아 세례	* 중·고등부 : 매 주일 오후 5시 30분	
* 매월 첫째 주 토요일 오후 6시 (매월 첫째주 목요일까지 신청)		

연중 제24주일 9월 16일

정녕 자기 목숨을 구하려는 사람은 목숨을 잃을 것이고, 나와 복음 때문에 목숨을 잃는 사람은 목숨을 구할 것이다." (마르코 8,27-35)

◈ 평일 미사시간 변경 안내
* 9월 18일(화) ~ 20일(목) 까지는 주임신부님의 추계 사제 연수 일정으로 평일미사가 없습니다. 착오 없으시기 바랍니다.

◈ 한가위 맞이 본당 대청소 안내
* 대 상 : 전 신자
* 일 시 : 9월 16일(오늘) 교중 미사 후
* 장 소 : 게시판 등 별도공지 합니다.
* 간단한 점심식사 제공합니다. 많은 참여바랍니다.

◈ 한가위 미사시간 안내

날 짜	미사 시간
9월 23일(주일)	11시, 19시 (09시 미사 없음)
9월 24일(한가위)	10시 (합동위령미사)
9월 25일(화)	미사없음
9월 26일(수)	10시
합동미사예물은 미사 끝나기 전까지 봉헌바랍니다.	

◈ 9월 환자영성체
* 일 시 : 9월 21일(금) 11시
* 접 수 : 9월 19일(수)까지 사무실로 신청바랍니다.

◈ 고3 수험생을 위한 학부모 54일 기도 안내
* 예비모임 : 9월 15일(토) 20시 소성당
* 기도시작 : 9월 22일(토) (시간은 예비모임에서 결정)
* 문 의 : 안 토비트 수녀님(신청 : 사무실)

◈ 형제회 피정(워크숍)
* 일 시 : 10/27(토) 14시~28일(주일) 17시(1박2일)
* 장 소 : 아론의 집
* 대 상 : 본당 모든 형제 (참가비 1만원)
* 신 청 : 9월 29일(토) 까지 구역장 또는 지역장
* 문 의 : 형제회 총무 010-8945-7868

◈ 2019년도 본당 달력 광고 신청 안내
* 마 감 : 10월 21일(주일)까지
* 광고비 : 200,000원
* 신 청 : 사무실(게재내용 간략한 원고 제출)

◈ '성서40주간' 신청 안내
* 일시: 2019년 3월 개강- (매주(목) 저녁8시)
* 준비 관계로 빠른 신청 바랍니다.

◈ 묵주기도성월(10월)에 묵주기도 바칩니다.
* 일 시 : 10/1(월)~10/31(수) 20:20(저녁미사후)
* 장 소 : 성가정상 앞(우천 시 소성당 성모상 앞)
* 준비물 : 묵주, 성가책, 기도서
* 자세한 순서는 게시판을 참조해 주시기 바랍니다.

◈ 예비 신자를 모집합니다.
* 문 의 : 선교분과장 (010-2356-2597)
* 가까운 이웃들에게 천주교를 알리고 권할 수 있는 용기를 청합시다

◈ 전례 봉사 구역

주 일	봉 사 마 을
연중 제24주일(9/16)	호계지역 요한마을
연중 제25주일(9/23)	럭키지역 요셉마을
연중 제26주일(9/30)	럭키지역 다니엘마을

◈ 청소 담당 구역

날짜 \ 담당	소성당	지하1층	계단,성가대 화장실
9/21(금)	요한(호계)	요셉(럭키)	다니엘(럭키)
9/28(금)	바오로(럭키)	베드로(호원)	야고보(호원)
대성당 주일 교중미사 후	9/16(일)	추석맞이 대청소	
	9/23(일)	주공지역 형제회	

◈ 본당 보안 점검 단체(9/18~9/28)

날짜	9/18(화)	9/19(수)	9/20(목)	9/21(금)
단체	샛별 Pr.	주님의 종 Pr.	즐거움의 샘 Pr.	희망의 모후 Pr.
날짜	9/25(화)	9/26(수)	9/27(목)	9/28(금)
단체	-	-	호원지역 형제회	주공지역 형제회
★ 형제님들의 노고에 항상 감사드립니다~!				

◈ 우리들의 정성(9/05~9/11)

교 무 금	6,010,000	주일헌금	2,956,600
감사헌금	조동식 10만/ 이순애 3만/ 남차우 10만 박순덕 3만/ 김만용 10만/ 김교철 10만 박근석 5만/ 심경섭 30만/ 정화자 10만		

☞ 이번 주(9/16)는 교구주일로 교구 특별사업지원을 위한 특별(2차) 헌금이 있습니다.

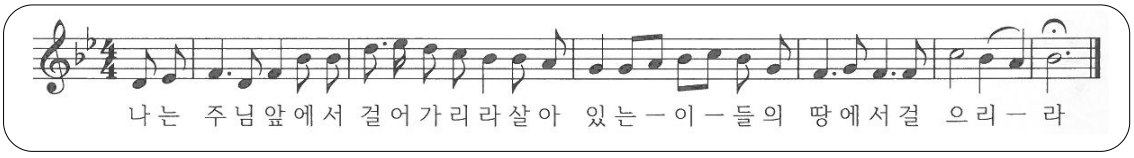

천주교를 알고자 하시는 분은 본당 신부님, 수녀님 또는 사무실에 문의하시기 바랍니다.

호매실동성당

성 라파엘 대천사

16630 수원시 권선구 호매실로 90번길 2
☎ 031-548-2693, Fax:031-548-2694
E-mail : homaesil@casuwon.or.kr
주임신부 민 경 욱 아비토
총 회 장 안 행 엽 아브라함
연령회장 김 광 호 마르띠노(010-3510-4475)

미사	주 일	토요일 – 19 : 00 (중고등부 · 청년미사) 주 일 – 09 : 00 (어린이미사) 11 : 00 (교중미사)
	평 일	월요일 – 06 : 00 화·목요일 – 19:30 수·금요일 – 10:00
	토	성모신심미사 – 10 : 00 (매월 첫째 주)
성사	병자영성체	매월 마지막 주 금요일 미사 후
	집·차축복	사무실로 문의
	혼배예식	토요일 중고등부·청년미사 후(2주 전 신청)
	유아세례	3, 6, 9, 12월 셋째 주 중고등부·청년미사 후

❤ 미사 10분 전 성경통독, 미사 후 본당성화와 부채상환을 위한 기도 바치기 ❤

▣ 2차 헌금(특별헌금)
- 금주(9월 16일): 교구주일 특별헌금
- 차주(9월 23일): 본당 부채상환을 위한 2차 헌금

▣ 류혜정 안나 작가의 연필성화 전시 및 판매
- 전시작품 게시된 금액에서 약30% 할인된 가격에 선착 순 판매 합니다.
- 전시 및 판매는 금일까지 합니다.

▣ 추계 사제 연수
- 연수기간: 9월 18일(화) ~ 20일(목)
- 연수에 임하시는 신부님을 위하여 기도 부탁드리며 연수기간 동안 미사봉헌 없습니다.
(사무실 업무 오전9시 ~ 오후5시)

▣ 추석 합동위령미사 및 연휴 미사 봉헌 안내

날 짜	미사 시간
9월 23일(주일)	오전11시 (어린이미사 봉헌 없음)
9월 24일(월)	오전11시 (새벽미사 봉헌 없음)
9월 25일(화)	미사 봉헌 없음
9월 26일(수)	오전10시

- 합동위령미사예물은 당일미사에 봉헌하시고 고향으로 가시는 분은 미리 사무실로 봉헌하시기 바랍니다.

※ 봉헌 봉투에 제시된 내용을 빠짐없이 기재바랍니다. (타 본당 인 경우 본당명도 기재 - 소득공제 가능)

▣ 병자 영성체 ▪ 9월 28일(금) 오전미사 후
- 9월 26일(수)까지 사무실로 신청바랍니다.

▣ 본당 주보성인 축일 미사 ▪ 9월 29일(토) 오전10시

▣ 본당의 날 행사
- 일시: 9월 30일(주일) 오전10시 ~ 오후5시
10시30분 미사 봉헌 됩니다.
- 장소: 대부둑공원(권선구 고색동 896-16)
권선구청 맞은편 부근
- 9월 29일(토) 저녁7시 미사와 30일(주일) 오전9시 미사 봉헌 없습니다.

▣ 청년회에서 묵주 팔찌 판매 합니다.
- 일시: 9월 30일(주일) 본당의 날 행사장
- 가격: 10,000원
- 판매 전액 어려운 이웃에게 연탄 배달합니다.

▣ 전입교우 환영식
- 일시·장소: 10월 7일(주일) 교중미사 후 성전 2층
- 대상: 2018년 5월 ~ 9월까지 전입교우
- 문의: 남성총구역장 010-5264-6343

▣ 중 · 고등부 주일학교 학생 모집(부모님 관심 부탁)
- 중·고등부 주일학교 실시를 위하여 학생 모집을 계속 하고 있습니다. 매주 토요일 19시(중고등부, 청년회) 미사에 참례 바랍니다.

▣ 함께 기도합시다. (기도지향 안내판 참조)
- 기도가 필요하신 분을 위하여 본당 공동체 모두가 함께 기도 할 수 있도록 기도 지향 안내판을 비치하였습니다.(기도지향 작성 사무실로 신청)

▣ 단체 회합 일정

단 체	일 시
한마음회(3040부부)	9월 15일(토) 청년미사 후
전례해설단	9월 16일(주일) 교중미사 후
울뜨레야	9월 27일(목) 저녁미사 후

▣ 주일 교중미사 전 · 후 본당 차량 운행
- 탑승 장소: 1회차 - 16단지 중앙 10시
2회차 - 22단지 정문 앞 10시 20분

일자	봉사자	일자	봉사자
9/16	이병무 마티아	9/30	노순배 바오로
9/23	이창문 경환프란치스코	10/7	이창문 경환프란치스코

▣ 전례 및 봉헌 · 보편지향기도 · 본당 청소 봉사

일자	미사	해 설	독 서	봉헌·기도·청소
9/15	19시	박주연	정주현, 문현수	능골2구역
9/16	11시	이상호	최종혁, 이정화	(20, 주택단지)
9/22	19시	김영운	고필종, 김재형	능골3구역
9/23	11시	손현주	이상호, 조은성	(22단지)

※ 청소는 구역별로 주일미사 후에 실시합니다.

화답송

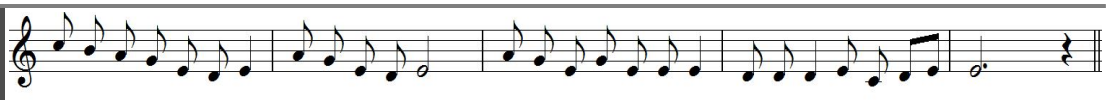

나 는 주 님 앞 에 서 걸 어 가 리 라 살 아 있 는 이 들 의 땅 에 서 걸 으 리 - 라

주일미사		평일미사		
토	19:30	월	06:00	
주일	07:00	화	10:00	19:30
	10:00	수		
	15:00 (학생)	목		
	18:30 (청년)	금	06:00	10:00
		토	10:00	

천주의 성모마리아

호 평 성 당

안양시 동안구 전파로 95번길 16(호계동)

사무실 : ☎ 454-3004 / 451-2485 (fax)
수녀원 : ☎ 457-4324
카페: 다음 (호평성당)

주임신부: 신성남 (바르나바)
보좌신부: 이태희 (T.아퀴나스)
원장수녀: 이 요나
수 녀: 오 성체스텔라
총 회 장: 최재철 (아우구스티노)
연령회장: 신덕례 (베로니카) 010-8304-3026

예비자 교리시간	
주 일	오전 8시 40분
화요일	저녁 8시 20분

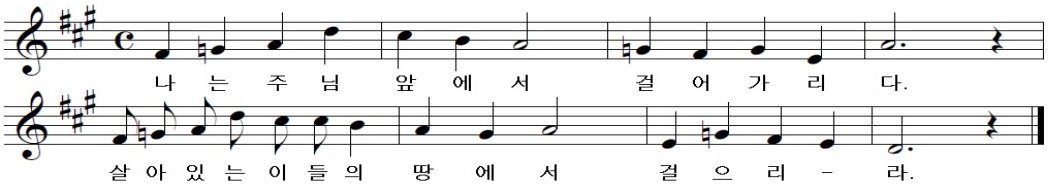

▣ 특별헌금

이번주(9/16)	교구주일

▣ 주임신부님 영성교실

* 일시: **9/20(목) 19:30 미사 후 (20-22시) (레지오 전단원 교육)**
* 19:30 미사 1시간 전부터 성체현시 안에서 성체조배 합니다.

▣ 추석 연휴기간 미사시간 조정

일 자	미사시간	사무실
9/24(추석)	06:00 10:00	12:00 까지 근무
9/25(화)	19:30	휴무
9/26(수)	10:00 19:30	

▣ 추석 합동위령미사 안내

* **9/24(월) 06:00 / 10:00 추석합동위령미사**가 봉헌됩니다. **10:00 미사 30분 전부터** 돌아가신 부모님과 형제,조상을 위한 짧은연도가 시작됩니다.(분향없음)
* 추석합동미사예물을 정성껏 준비합니다 미사 참례가 어려우신 분은 추석 전, 미리 사무실에 예물을 주시면 추석날 봉헌해드립니다.

▣ 2019년 예비자 교리반 개설

* 입교식: **9/30(주일) 10:00 미사 중**
* 장소: 본당 대성전
* 세례: 2019년 부활절
* 신청: 사무실에 입교신청서 제출

▣ 크리스토폴 봉사자 모집

* 주일 및 대축일에 본당 버스운행을 해주실 봉사자를 모집합니다.
* 자격: 대형운전면허 소지자
* 문의: 010-5345-2960

▣ 주일학교 은총잔치 후원 협조

* 주일학교 은총잔치를 위한 **후원금 및 후원물품 지원**을 받습니다. 아이들이 주일학교에 적극적으로 참여할 수 있도록 여러분의 지지와 협조를 부탁합니다.
* 은총잔치: **10/28(주일) 12:00-16:00**
* 후원물품: 문구, 완구, 성물 등
* 접수기간: **10/25(목)까지 사무실**
* 문의: 010-9257-2025

▣ 마리아카페 추석맞이 이벤트

* 고유명절인 추석을 맞이하여 더치커피 할인행사를 합니다.
* 할인품목: **꼬마더치세트, 250ml / 500ml 더치**
* 행사기간: **9/23(주일)까지**
* 마리아카페 수익금은 어려운 이웃을 위해 쓰여지고 있으니 교우분들의 많은 관심과 참여를 바랍니다.

▣ 오늘(9/16)의 행사 및 모임 안내

16:00	울뜨레야(남성팀)회합
17:00	울뜨레야 월례회의
	교사회의
18:30 미사 후	청년교리

▣ 전입교우 "환영합니다"

손혜정	스테파니아	샛별1/한양4

▣ 주일미사 봉헌 및 대성전 청소

9월 16일	칠동부흥-칠동1,2
9월 23일	칠동부흥-비산힐,부흥4

▣ 우리들의 정성 (9월3일~9월9일)

교 무 금	5,801,000 원
주일헌금	4,040,000 원
감사헌금	1,350,000 원

방순화 파비올라 20만원
여현주 그라시아 20만원, 염지숙 리디아 5만원
장경희 클라우디아 20만원, 익명 70만원

주임신부 : 김태호 (안토니오)
☎ 255-1177
수 녀 : 최 스바니야
박 성삼레지나
☎ 255-7766
사 무 실 : ☎ 246-9014
연 령 회 장 :010-7565-0857

화 서

(복되신 동정마리아의 자헌)

E-mail : hwaseo@casuwon.or.kr
우16439 수원시 팔달구 팔달로 127번길 35
팩스 : ☏ 251-1031

주일미사			평일미사	
토	어 린 이	16:30	월	06:30
	학 생	19:00	화	19:30
일	새 벽	06:30	수,금	10:00
	일 반	09:00	목	10:00
	교 중	11:00		
	청 년	19:30		

성모신심 : 매월 첫(토) 10:00
성시간 : 매월 첫(목) 19:30 미사 후
유아세례 : 매월 셋째(토) 10:00

◈ 교무금은 하느님의 몫입니다. 정성어린 봉헌을...(말 3, 10)
◈ 주일헌금은 주님께 식사를 대접하는 마음으로 봉헌해 주시기 바랍니다.
◈ 매월 2째 , 4째주 수요일은 소공동체 날 입니다. 소공동체 모임에 함께 합시다.

나는주님 앞에서 걸어가리라. 살아있는 이들의땅에서 걸으리-라.

◈ 이번주 특별헌금: 교구주일 특별헌금

축

세 례 성 사

일시 : 9.16(일) 11:00 교중미사중
세례성사를 받는 모든 분들에게 축하드립니다.

주공지역:최재윤(안토니오)/ 정희선(스테파노)
고양골지역: 김기덕(마태오)
화서문지역: 임병권(바오로)/ 송진충(로마노)
동말지역: 한제서(베드로) 6명

1.본당설정40주년 기념 음식 바자회 실시 안내
· 일 시 : 10.14(주일) 11:00 ~ 16:00
· 미사시간 : 06:30, 10:00 (임시성전)
· 장 소 : 수원교구 제1대리구청 마당
· 대 상: 본당 전신자, 지구 신자,지역주민
· 내 용 : 먹거리장터.수공예품(묵주,스카프, 퀼트,초),공연 등.
당일 쿠폰만 사용 하실수 있습니다.
※문의 : 본당사무실 031-246-9014

2. 견진 성사 일정 안내
· 견진성사 : 12.23(주일) 교중미사중
· 교리기간:8.31 ~ 10.5 매주(금)오후7시30분~
· 4주(9.21): 예수 마음 기도.
(권민자 수녀님/예수마음선교 수녀회)
※문의 : 교육분과장 (010-9107-1161)

3. 추계 사제 연수(미사없음)
· 일 시 : 9.18(화) ~ 20(목) 아론의 집
· 연수에 임하시는 주임신부님을 위하여 많은 기도 부탁드립니다.

4. 순교자 의 밤 행사 안내
· 9. 22(토) 오후 6시(구성전 마당)
※ 행사후 남성소공동체 모임 있습니다.

5. 미리내 성지 순교자 현양대회 안내.
· 일 시 : 9. 27(목) 10:30~16:00
· 장 소 : 미리내 성지 잔디광장 **(사무실접수)**
※ 문의 : 연령회장(010-7565-0857)

6. 노인심리상담사 자격취득과정 안내.
· 토요반 : 10/20,27 오전9시 ~ 오후7시
창조역량연구소(권선구 여기산로 10번길10)
· 수,금요반 : 10/24,26,31, 11/2, 7.
오후5시 ~ 오후9시(율전동성당)
· 수강료 :40만원(교재 및 자격발급비 별도)
· 자격발급기관 : (사)한국노인복지사협회
· 주관및후원 :공생공빈밀알사회적협동조합/ CES창조역량연구소
※ 신청 문의:CES창조역량연구소(031-296-6900)

7. 추석 합동위령미사(9월 위령미사는 없음)
· 9. 24(월) 06:30, 11:00 (연도,분향)
※ 세상을 떠난 부모,형제, 친지, 은인들의 연옥 영혼을 위해 합동 위령미사로 봉헌합니다. 미사예물은 미리준비하셔서 봉헌해 주시기 바랍니다.
- 기부금 등록을 원하시는 교우분들은 봉헌 봉투에 (교무금책정자명+세례명/구역/금액)을 정자체로 기재 하셔야 누락되지 않습니다.

◈ **추석 연휴 기간 사무실 휴무 안내**
· 9.24(추석) ~ 9.26(수): 미사전후만 근무

8. 추석맞이 장터 열림(9/15.9/16)
품목: 황태포,다시마,멸치,호두,땅콩,아몬드, 동태포,굴비,맛김.건새우

✠ 우리들의 정성(18. 9. 3 ~ 18. 9. 9)

✦교무금: 4,655,000원 ✦건축금: 1,076,000원
✦주일헌금:2,424,500원 ✦건축헌금:1,876,500원
✦사회복지:이상숙10만.이홍주4만.김병로1만.김정환2만 신명철12천.김대충5천.한지선5천.
✦특별건축:(김영빈신부님,김승만신부님):40만. 청소년분과50만.김정선40만.전옥희(발안성당)30만. 선성규20만.유병선10만.신홍식10만.
합계:1,600,000원
✦감사헌금:이상숙10만.김대중5만.

동원 안의원
통증.약침.추나 비만.소아보약. 교통사고
블루밍(아)정류장 앞
243-1637
유동원(프란치스코)

화서동성당 신자들이 만들고 키워온, 든든한 금융협동조합
앞으로의 금융
화서신협
본 점 : 244-5771
화양지점 : 254-3608

정 관 장
화서시장점
6년근 명품 홍삼
화서시장 수협 맞은편
257-2304
조창복(라파엘), 박원준(라파엘라)

천 남주
성형외과의원
코재건,코수술,눈수술, 리프팅,가슴,지방,체형 피부레이져
서울 신사역1번출구(수협)
예약:02)518-1141

고등 부동산
단독.빌라.아파트 매매.전월세.고등동 재개발 분양권 고등동 사거리 소재
254-4040
정양훈(미카엘)

천주교를 알고자 하시는 분은 본당신부님, 수녀님 또는 사무실에 문의하십시오.

천주교 황산성당

주보성인 :

주소 : 경기도 하남시 미사강변북로 99 (구산성지 내)
우편번호 12903

주임신부: 류동환 안드레아
사 무 실: 031)796-1831
F A X : 031)796-1832
E-mail : hwangsan@casuwon.or.kr

화답송

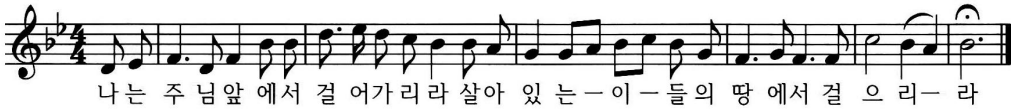

나는 주님앞에서 걸어가리라 살아 있는 이들의 땅에서 걸으리라

※ 9월 가정방문 및 집축복 안내

- 대상: 19구역 전신자 세대.
- 신청: 19구역 구역장 및 반장
  19구역장: 이주은 데레사☎ 010-7572-1508

※ 소공동체 월례회의: 9/18(화) 오전11시

※ 전례위원회 월례회의: 9/20(목) 저녁미사 후

※ 레지오Cu.월례회의: 9/20(목) 저녁미사 후

※ 한가위(추석) 합동위령미사 및 연휴기간 미사안내

- **9/22(토):** 저녁 7시 (어린이미사 없음)
- **9/23(주일):** 9시, 11시(교중), 저녁7시
- **9/24(월): 합동위령미사 (11시)**

※ 미사 30분전 연도 있습니다.

※ 합동위령미사예물 봉헌 있사오니, 미사예물은 당일 미사전 예물바구니에 넣어주시고, 미리 봉헌하실 분들은 사무실에 방문하시기 바랍니다.

- **9/25(화):** 미사없음
- **9/26(수):** 오전 10시

※ 19구역 구역미사

- 9월 28일(금) 저녁 7시30분
- 장소: 추후 공지합니다.

※ 우리들의 정성 (9/6~9/12)

교 무 금	4,915,000원
연중 제23주일 1차헌금	1,321,100원
연중 제23주일 2차헌금	716,000원
건 축 헌 금	신익현(사도요한) 100,000원 손영세(요셉) 1,000,000원
감 사 헌 금	박진욱(아오스딩) 100,000원
운 영 비 총 현황 건축헌금 총 현황	57,458,193원 209,099,240원

※ 특별헌금(2차헌금)안내

9월 16일	교구주일 2차
9월 23일	건축헌금 2차

※ 전입을 환영합니다.

성 명 (세례명)	주 소	지역/구역-반
김복자(데레사)	미사강변19단지 1904동 1002호	1/19-1
임진석(베드로)	이편한세상미사 103동 2501동	3/27-1
이준구(요한)	이편한세상미사 101동 1701호	3/27-1

※ 본당 성령기도회 안내

- 매주 화요일 저녁미사 후
- 내용: 기도와 찬양과 말씀
- 대상: 전신자 누구나

※ 2018년도 교무금을 아직 책정하지 않은 세대는 교무금 봉헌서를 읽어보신 후 작성하시어 사무실에 내주시기 바랍니다.

※ 전입하신 세대 중 본당 교패와 달력을 받지 못하신 세대는 사무실에 오셔서 받아가시기 바랍니다.

미 사 안 내		
평일	월	오전 6시 30분
	화, 목	오후 7시 30분
	수, 금	오전 10시
주일	토	오후 3시(어린이), 오후 7시
	주일	오전 9시, **11시(교중)**, 오후 7시(젊은이)
총 신자 수(교적상)		1013명
주일미사 참례율		416명(41)%

전례봉사 구역	
금주	R7,26
9/23	17,30
10/7	
예비자교리	
주일	9시30분
화	오후 7시

성사 안내	
고해성사	미사 전 30분
유아세례	상시접수
환자봉성체	매월 첫째 주 목요일
각종축복	상시 사무실 문의
혼인면담	2-3개월전
병자성사	소공동체위원회 문의

- 교무금 입금 계좌번호: 신협 131-019-140762 예금주: 황산성당 -

미사시간	
토요일	16:00(어린이) 19:30(중 · 고등부)
주 일	07:00 10:30(교중) 19:30(청년)
월요일	09:00
화 · 목	19:30
수 · 금	10:00

천주의 성모 마리아
흥덕성당

E-mail : heungdeok@casuwon.or.kr
용인시 기흥구 흥덕중앙로 180

주임신부 : 박건우 베드로
총 회 장 : 장백현 가브리엘
사 무 실 : 211-1954
F A X : 211-1964
연 령 회 장 : 010-2588-3828

<유아세례>
짝수 달 성모신심미사 후
(첫 토요일)

형제, 자매 소공동체 모임에는 나부터 참여하자!
"두 사람이나 세 사람이라도 내 이름으로 모인 곳에는 나도 함께 있기 때문이다." (마태 18,20)

축

세 례

세례를 통하여 하느님의 자녀가 된 형제, 자매님들에게 주님의 은총과 축복이 가득하시기를 기원합니다.

세례식 : 9월16일(주일) 교중미사

미사 · 전례

■ 순교자 성월 기도 안내
- 짝수 날 : 103위 한국 성인 호칭 기도
- 홀수 날 : 124위 한국 순교 복자 호칭 기도
- 시 간 : 미사 20분 전
- 기도문은 사용하신 후 다른 분이 사용할 수 있도록 제자리에 두고 가시기 바랍니다.

■ 추계 사제 연수 기간 미사 안내
- 9월18일(화)~20일(목) 미사 없습니다.

■ 한가위 연휴 미사 안내

날짜	9.24(월)-한가위	9.25(화)	9.26(수)
미사	10:30(합동위령미사)	미사없음	미사없음

- 연도 : 9월24일(한가위) 오전9시40분
- 합동위령미사예물 : 한가위 합동위령미사 지향을 게시하고자 하니 늦어도 하루 전까지 미사예물을 사무실에 접수하시고 준비 된 용지에 지향자의 성함을 적어서 지향판에 붙여주시기 바랍니다.

■ 유아세례
- 9월29일(토) 15:00
- 10월 유아세례를 9월29일(토)로 한 주 당겼으니 9월23일(주일)까지 신청하시기 바랍니다.

행사 · 공지사항

■ 남·여 소공동체 봉사자 합동 월례회의
- 9월30일(주일) 교중미사 후, 성전

■ 중·고등부 주일학교 교사 모집
- 청소년을 사랑하고 함께하실 분 환영합니다.
- 문의 : 김선아 세실리아 (010-7382-5300)

■ 평일미사 반주자 모집
- 주님께 반주를 봉헌하실 반주자를 찾습니다.
- 문의 : 이 아나다시아 (010-2376-5277)

■ 성 마리아 성가대 단원 모집
- 작은 새의 지저귐으로 주님을 찬미할 성가대 단원을 모집합니다.
- 성가대 유경험자와 소프라노 환영
- 단장(010-7604-3289) 부단장(010-8669-9043)

전례 · 주차 · 청소봉사

■ 전례 및 주차봉사 (교중미사)

날짜	지역
9월16일	2지역(호반5, 자연앤, 현대, 광교)
9월23일	3지역(한국, 이던, 동원, 경남11·우남)

■ 청소봉사

날짜	지역
9월22일	3지역(한국, 이던, 동원, 경남11·우남)
9월29일	4지역(신동아, 경남13, 호반14)

♣ 주일미사 참례 현황 ♣

날짜	신자수	참례인원	참례율
9월 9일	3,160명	713명	22.6%
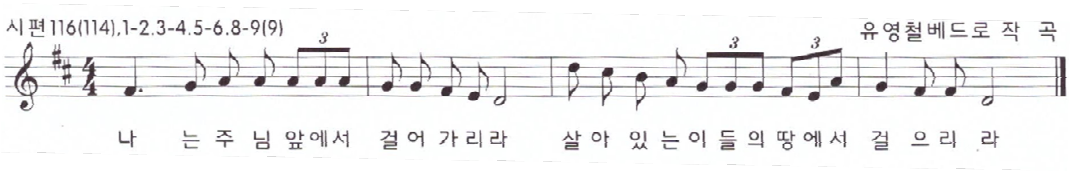
화답송