

고잔 성당 기초 (소)공동체 소식지

2018년 9월 23일

성 김대건안드레아와 성
정하상바오로와 동료순교자들
대축일 경축이동

신청인:	세례명:	연락처
------	------	-----

봉사는 자발적으로 봉헌 돌려드리는 것 하는 은총의 선물입니다.

고잔성당 기초 (소)공동체: Cell 자발적 참여로 역동적으로 나아가는 은총의 공동체입니다.

자발적 참여는 (0)표시후 사무실에 내어주시고, 궁금하신 것은 언제든지 ... 에 문의하세요.

활동 썸(Cell)

활동참여 기간: 2018년 11월 25일(일)까지

속인주의

1. 고잔성당 상임위원회 본회의
2. 10~20대 상임위원회
3. 30~40대 상임위원회
4. 중심 상임위원회
5. 전례: 해설단 ()
6. 전례: 독서단 ()
7. 전례: 제대회 ()
8. 전례: 성인복사단 ()
9. 전례: 젊은이 복사단 ()
10. 전례: 성체분배 ()
11. 성가: 성인성가대 ()
12. 성가: 반주단 ()
13. 성가: 기타반 ()
14. 선교 ()
15. 교육 ()
16. 예비자교리 ()
17. 성소 ()
18. 사회복지 ()
19. 환경 ()
20. 성모회 ()
21. 성령기도회 ()
22. 문화영성: 불타는 금요일 ()
23. 카페 ()
24. 연례회 ()
25. Per-In-Cum ()
26. 헬스운동 ()
27. 차량봉사 ()
28. 추억만들기 ()
29. 해외성지순례 ()
30. 국내성지순례 ()
31. 성물방 ()
32. 생활:당구 ()
33. 생활:배드민턴 ()
34. 생활:낙시 ()
35. 환자영성체: 봉성체 ()
36. 꿈보비아 ()
37. 젊은이축구팀 ()
38. 사제관생활 ()

기초 썸(Cell)

활동참여 기간: 2018년 11월 25일(일)까지

속지주의	1	2	5	6	7	8	9	올림픽	기타	미성사자(880명)	행불
671세대	구역	구역	구역	구역	구역	구역	구역			• 1년: 105명/2년: 68명 • 3년: 26명	116 세대
1622명	0 세대	25세대	73세대	39세대	89세대	77세대	95세대	69세대	38세대	• 4년 이상: 681명	(197 명)

1. 1구역 ()
2. 2구역 ()
3. 5구역 ()
4. 6구역 ()
5. 7구역 ()
6. 8구역 ()
7. 9구역 ()
8. 올림픽 ()
9. 기타 ()

속인주의

10. 사도들의모후Pr 월 17:50 ()
11. 신비로운그릇Pr 화 20:30 ()
12. 사도들의모후Pr 화 20:30 ()
13. 자비의모후Pr 수 11:00 ()
14. 일치의모후Pr 수 11:00 ()
15. 온유하신모후Pr 수 11:00 ()
16. 은혜의모후Pr 수 11:00 ()
17. 소년샛별Pr 수 18:30 ()
18. 정의의거울Pr 수 19:30 ()
19. 죄인의피난처Pr 목 20:00 ()
20. 순결하신모후Pr 금 11:00 ()
21. 즐거움의원천Pr 토 11:00 ()
22. 예언자들의모후Pr 일 08:30 ()
23. 천사들의모후Pr 고대병원 ()
24. 황금궁전 꾸리아 ()
25. Lux Mea 기도모임 ()
26. 젊은이 성경모임 ()
27. 성경통독 화요반 ()
28. 성경통독 목요반 ()
29. 문헌연구반 ()
30. 사도단양성교육 ()
31. 부모: 자부-자모 ()
32. 가족: 임신 ()
33. 가족: 5~7세 ()
34. 가족: 고3 ()
35. 기도: 성가정-성소 ()
36. 군대자녀 ()
37. 유학자녀 ()

가정은 으뜸가는 사회화의 자리입니다. 신앙의 제1의 교사는 부모입니다. (사랑의 기쁨 276항)

성가정 이뤄요 - 수원교구 '성가정 운동' 주제곡 -

현정수 사도요한

가 족 과 함 께 - 기도해요 - 우리 함 께 대화해요 사랑을
나 뉘요 성가정 이 이뤄요 - 신앙의 유 산 을 보존해요
전 달해요
날 마 다 기 도 해 요 - -
함 께 모여 사 랑 나 뉘 요 - -
가 족 과 함 께 미 사 봉 헌해 요 -
이 옷 에게 사 랑 전 해 요 - - -

내 마음 내과

■ 국민건강 검진 지정 의료기관(5대암)
■ 삼성생명검진지정기관 ■ 수면내시경(위, 대장)
■ 종합건강진단 • 비만클리닉
고잔동534-3 중앙노블레스B/D 504호
원 장 전문의 김 용 옥 (시 문)
☎ 031)480-6870

83년 왕십리 곱창

신선한 국내산 한우곱창 전문점
고잔동540-5(곱창골목)한일빌딩122호
☎480-8312(010-9246-9530)
대표:이용숙(안젤라),신광정(루카)

항금당(안산귀금속백화점)

예물도매·교우분 특별할인
401-9011(손010-5413-9076)
대표 차재분(세실리아)
안산시 고잔동532-2 에메랄드B/D
안산 귀금속백화점 11호

♣고수련 요양원 ♣주야간보호센터

박미옥 라파엘라
010-3000-1264
대표번호 1588-3901

교우들과

거래 합시다

(신청문의: 031.483.4466)

선 치 과

인공치아식, 턱관절장애 치료, 보철, 교정
매주 수요일 야간예약 진료
오후 9시까지
월피동 현대 프라자(민방위 교육장 옆)
예약전화 401-5404
원장 이재곤(에발도)

우리(회)바다

6단지 상가
예약 : 031-411-3334
010-3730-1987
대표:송범열(베드로)

예법독서논술 셀과 중등 논술

*서울영·논술영광가 '스토리텔링' 완벽대비
*글쓰기 기초, 교과연계, 독서, 역사 논술
*국어원리, 문학, 한국사 능력 경쟁시험 대비
*세계사 영역별 내신 대비 과정
■ 초·중등부 ■ [중앙상가 2층]
☎ 010-2566-0847(410-3232)
원장 박순남(마리나)

루아 아카데미

- 이콘, 대성, 유화, 수채화
■ 성인반 왕초보 환영
- 프랑스어
■ 기초반, 중급반(문법, 회화 집중)
안산시청앞 중앙오피스텔 305호
☎ 010-9050-8308
김 예 주(아네스)

고잔 성당 공동체 프로그램 소식지

2018년 9월 23일

성 김대건아드레아와 성
정하상바오로와 동료순교자들
대축일 경축이동

[건강 - 시간 - 재정 - 신앙 관리하면서 아름다운 미래를]

①Size, Lisk를 줄입니다. ②공부하며 선택과 집중을 합니다. ③Identity를 명확히 합니다.

신앙생활에 대한 이해를 위하여		가톨릭교회의 Identity	
1	하느님 나라	① 하나이다	i. 계시
	[향주삼덕] 믿음 - 소망 - 사랑	② 거룩하다	ii. 성사
3	[복음삼덕] 청빈 - 정결 - 순명	③ 보편되다	iii. 복음
	[신앙생활] 확신에 찬 믿음 - 자유 - 방향	④ 사도...	iv. 세계(역사)
5	전례 - 교리 - 친교 - 증거 - 봉사		v. 인격적 사랑
	[가치] 진리와 생명, 거룩함과 은총, 정의와 사랑과 평화		vi. 자유(의지)
7	[성사] 세례 - 견진 - 성체, 고해 - 병자, 혼인 - 성품		vii. 역동적 공동체

[금주의 강론말씀 나눔을 위하여]



신청인:	세례명:	연락처
------	------	-----

(1) [2018 GYD 6] 2018.11.1.(목)~11(일) ... ①축제 기획하실분들() ②다양한 기획을 하실 기초공동체는 9월 말까지 신청해주시기 바랍니다.() ③홈스테이 하실 분 들은()

- 11월 1일(목) 성시간 / 전신자 연도 //
- 11월 2일(금) 꿈보비아 //
- 11월 3일(토) 성지순례 / 폐제미사 / 특별고해성사 //
- 11월 4일(일) 전신자 식사 / 목주팔찌-술빵만들기-책칼피-자수 찾받침만들기 / 바자회 //
- 11월 5일(월) 추억만들기 //
- 11월 6일(화) 추억만들기 //
- 11월 7일(수) 피정 //
- 11월 8일(목) 부모와 함께 토크콘서트 //
- 11월 9일(금) 영화제 //
- 11월 10일(토) 작은음악회 / 특별고해성사 //
- 11월 11일(일) 전신자 식사 / 특별고해성사 / 복음화-선교 프로젝트 //

- 사도단 양성교육 (2) 10월 4일(목)부터 5주: 매주 20:00~21:00 // 10,000원 // 대상 누구나. ()
(3) 10월 5일(금)부터 5주: 매주 11:00~12:00 // 10,000원 // 대상 누구나. ()
(4) 10월 7일(일)부터 5주: 매주 15:00~16:00 // 10,000원 // 대상 누구나. ()

문헌연구 (5) 기뻐하고 즐거워하여라! 매주 목 10~11:00 / 대상:일반 10월 4일(목)부터. 10,000원 ()

면담/성사/방문/축복식, 찾아가는 미사를 청하실분 (6) 언제든지 신청해 주시기 바랍니다. 특히 **집축복 & 유아세례** ()
(7) 매주 금요일 19:30~20:30 초대해주시는 곳에 함께 가서 찾아가는 미사를 시작하겠습니다. 찾아가는 미사: 어디든지 초대해주세요. ()

2019년 견진성사 (8) 2019년 5월 중 견진성사를 준비합니다 9월 말까지 신청해주세요 현재 14명 ()

18 예수성탄대축일 세례반 (9) 예비자 교리교육-일반선지자교육가능 ① 일요일 8:30-9:30 // 9월 2일부터~ 12월 24일 //

- 성경통독 (10) 젊은이 CELL] 매주(일) 15:00~16:00 / 대상: 젊은이 // 신청()
(11) 성경통독] 매주(화) 10:00~11:00 / 대상: 일반인 모두. 무료 // 신청()
(12) 성경통독] 매주(목) 14:00~15:00 / 대상: 일반인 모두. 무료 // 신청()

	<p>가족과 함께 영화를 (13) 18.9.28금 20:00 / 안산교단매거진스 제목:안산정 / 산책은 90명 로얄석 90석 (E2-E14, F1-F15, G1-G15) 산책은판매 /좌석은 좌석번호대로 착석 요청드립니다 / 3,000원 / 현재 72명 ()</p> <p>고잔성당 젊은이 축구팀 (14) 축구팀에 관심을 두고 있는 이들 차부터 들도 함께 산책해 주시기 바랍니다 () [010.3480.7998 양대용 / 사정 풋살장]</p>	
<p>평신도들의 희년 맞이 추억만들기</p>	<p>(15) [대전 대구, 제주 프로그램은 마감] 11월 3일토 수원교구마태성지 // 참는 초2청년 산책은 40명 5천원(예정)(현재 16명) // ()</p>	
<p>수원교구 제 42차 젊은이 성령안례 새생활피정</p>	<p>(16) 일사 10/28금 19:00-28주일 17:30 장소 갖등이 파양집 참비:10만원 산향간 10/29금 오전12시/본당 문의: 031-8019-5386</p>	
<p>세대공감 프로젝트 공생공빈(共生共貧)</p> <p>[추억만들기] 신학생과 치맥</p> <p>2018평신도희년 수원교구 마라톤(5km,10km/걷기대회(5km))</p> <p>해외 및 성지순례</p>	<p>(17) 공생공빈 말합동소회의 연계를 통해 교육은 물론 먼 생파대 요실금 패드 등 만들어서 생파량과 나눔 운동을 함께 실천할 산자분을 찾습니다. 의미 있는 활동과 나눔으로 은총도 받고, 나눔의 가치도 챙기세요^^ 찾마는 10월 13일토 10시 마사. 마사후 첫모임 ()</p> <p>(18) 최영환 신학생이 제대를 합니다. (10월 8일 월 신학생과 함께 차탈할 청년 모아주세요. ^^ ()</p> <p>(19) 일사 10/3(수) 08:30집결 09:30출발 장소 마태성지(103대성전 앞 잔디밭).마사:11:30(이용후 마태주교구남사제관, 참가비1만원(고등학생까지 무료). 점심: 무료제공. 기념품합살빵 생수</p> <p>(1) 19.4.14(일)~26(금) // 12박 13일 이스라엘과 로마. // 435여만원(변경가능) // 신청: 현재 25명</p> <p>(20) 9월 29일토 08:00 /장소:김곡풍수원장당 / (장회원 25만원(비회원 30만원 / 회장 010-8352-0790 ()</p>	
<p>5세~7세 부모가정 모임</p> <p>[꿈보비아] 한국교회 방문하기</p> <p>2019년 고3 가족모임</p>	<p>(21) 5세까지이야를 두신 부모님들의 모임을 사해 보자합니다. 9월 말까지 신청 부탁드립니다.(5명) ()</p> <p>(22) 10월 19일금-21일일 한국교회교구를 방문하고 싶은 청소년 청년들은 모여주시기 바랍니다. 10월 7일일까지 신청하면 다 함께 모여 준비하도록 하겠습니다 ()</p> <p>(23) 2018년 11월 15일목이 수능입니다. 그전 50일간이 9월 26일(수)부터 기도 모임 합니다. 9월 26일까지 모여 주셔서 함께 준비해 나갔으면 합니다. (현재 2명) ()</p>	
<p>(24) 자부-자모 모임은 매주 일요일 15:00~16:00 / 매주 목요일 19:30 미사 & 20:30~21:00</p>		

<p>고잔성당 공동체를 위한 기도의 탑 올리기 (18년 12월 25일 343,530 목표:D-99)</p>		
<p>목주기도 ()단 봉헌합니다. // 이제까지 총 쌓았습니다.</p>		
<p>본당발전기금: 총 282,938,641원(18.9.17 현재) // 계좌: 172-035-551742. 고잔성당. 신협</p>		
<p>[9.13(목)~9.19(수) 봉헌] 최윤선10,김명열5 (15만원)</p>		
<p>[100만원 이상 봉헌자: 현재 38구좌] 가톨릭찬양사도단 이노주사, 김미정, 김정순, 김영순,노복실,뜨개방일동, 미리내 카페, 박경숙, 배용환, 백승석, 사회복지분과, 상임위원회(2017), 성모회, 성물방, 송흥희, 신정숙,연령회, 아네스, 유영걸, 이강옥, 정미향, 제대회, 이병호, 이선근, 이성기, 이의택, 이재옥, 차기자, 청소년위원회, 최용은, 하민엽, 황경숙, 허영무, 현화회, 홍영수, 황상혁, 익명, 현정수 신부 (순서 가나다순)</p>		

<p>금주의 전출입가족들... 교무금 및 봉헌 현황</p>		
<ul style="list-style-type: none"> 전입가정: 전출가정: 교구금 봉헌 가정: 김경호,김대성,김명열,공병옥,김진호,모두규,박진우,박정호,백승석,백은주,손경열,,이덕행,임재영,임옥희,윤연,손경열,조규봉,채규태,최윤선(가나다 순) 		

<p>[본당 공동체 유익을 위하여-공동체 환경을 위하여. 혹시 아이디어가 있다면?]</p>		
---	--	--

⊕성김대건안드레이사제와 정하상바오로와 동료순교자들대축일 수원교구 공도성당 2018.9.23⊕

우리들의 정성 (9월 10일 ~ 9월 16일)									
미 사 참 례 현 황									
9/10 (월)	9/11 (화)	9/12 (수)	9/13 (목)	9/14 (금)	주간 합계	9/15 (토)	9/16(주일) “안성지구 현양대회(죽산성지)”	주일 합계	총 신자수
06:00	19:30	10:00	19:30	10:00	평균 70명 (2.6%)	19:30	06:00	420명 (15%)	2,661명
38	73	102	70	71		333	87		

수 입 부		지 출 부	
미사예불	670,000	단체보조비	100,000
교무금	1,520,000	행사비	577,540
교구특별사업(전액)	1,411,000	사제성무활동비	750,000
감사헌금	30,540	예비자교육비	44,980
건축헌금	200,000	청소년교육비	880,000
성소후원금	72,000	급여,국민연금,복리후생비	4,091,730
사회복지후원금	165,000	여비교통비	150,000
		차량유지비	50,000
		교구공납금	6,000,000
		특별헌금	1,411,000
합 계	4,068,540	합 계	14,055,250
교무금 (단위:천원)	임용석40, 김용순150,김명자40, 장해경10, 강광구80, 홍종례20, 홍택선30, 정성근30, 박종욱330,정재규30, 김정환50, 김학신70, 김재순30, 윤정화30, 박성만40, 윤길순20, 이재철100,목진청60, 정규상50, 이숙희40, 이봉준20, 송윤오60, 황성현50, 최선태50, 안대현50, 안소연20, 안영숙20, 장을진10		
감사헌금	김세연30		
건축헌금	김정환50, 윤정화20, 이재철20, 목진청50, 최선태30, 안대현30		
성소후원금	이재철20, 목진청50, 이봉준2		
사회복지 후원금	임용석20, 김명자10, 홍종례10, 김정환25, 김학신10, 윤정화10, 이재철20, 목진청40, 이숙희10, 최선태10		
특별헌금 안내	이번 주	본당 사제 양성	다음 주 본당 사제 양성
각종 봉헌금 계좌 안내 (교무금,건축금,사회복지후원금,성소후원금)			
신협 131-015-437013, 예금주 : 공도성당			
봉헌 내역에 이의가 있으시면 즉시 문의하여 주십시오.			

⊕ 사랑합니다!

수원교구 공동성당 ⊕

❖ 환영합니다 ❖

❖ 안녕히 가십시오 ❖

성명	세례명	주소	구역	성명	세례명	구역	가시는 곳
				도연호	바오로	풍림1	평택 용이동

❖ 단체 모임 안내

모임명	일자 및 시간	장 소	비 고
해 설 독 서 단	9월 27일(목) 저녁 미사 후	유치부교리실	
청 년 회 회 합	9월 29일(토) 저녁 미사 후	제①교리실	
상 임 위 원 회	10월 3일(수) 오후 7시30분	사제집무실	
전 레 분 과	10월 4일(목) 저녁 미사 후	유치부교리실	
연 령 회	10월 12일(금) 오전 미사 후	성 당	연 도
울 뜨 레 아	10월 14일(주일) 교중 미사 후	유치부교리실	
엠 이	10월 15일(월) 오후 7시 30분	제①교리실	
사 회 복 지 분 과	10월 17일(수) 오후 7시	제①교리실	
청 소 년 위 원 회	10월 17일(수) 오후 8시	유치부교리실	
제 분 과 협 의 회	10월 18일(목) 저녁 미사 후	유치부교리실	
성 령 기 도 회	매주 월요일 오후7시 30분	유치부교리실	
성 가 대	매주 목요일 오후8시, 주일 교중미사 후	3층 성가대	-

❖ 전례 봉사 안내

시간 구분	9/24(월) “한가위합동미사”		9/25 (화)	9/26 (수)	9/27 (목)	9/28 (금)	9/29 (토)	9/30(주일)		
	09:00	11:00	19:30	10:00	19:30	10:00	19:30	09:00	11:00	19:30
해설	이영실	장영미	미사없음	함부길	이영실	이율선	청년미사	함부길	이율선	장영미
독서	김인숙 장영미	오상희 인미경	미사없음	장영미	오상희	박민아	청년미사	김인숙 오상희	유태건 최정화	이영실 윤태안
반주	오인숙	이종윤	미사없음	김은영	전숙희	정인호	청년미사	오인숙	이종란	오인숙 김은영
교중 미사 예절봉헌 가정		다음 주일 (9/23)	베르빌 구역				다음 주일 (9/30)	대림 구역		
성당 청소										
교중 미사 안내 봉사			9/22(토요저녁): 장덕희 요셉 9/23(주일): 우동진 그레고리오 임수혁 사도요한					9/29(토요저녁): 최선태 안드레아 9/30(주일): 이종윤 안젤로 정철우 사무엘		
차량운행안내										

행복하여라, 의로움 때문에 박해를 받는 사람들! 하늘나라가 그들의 것이다. [마태 5,9-10]

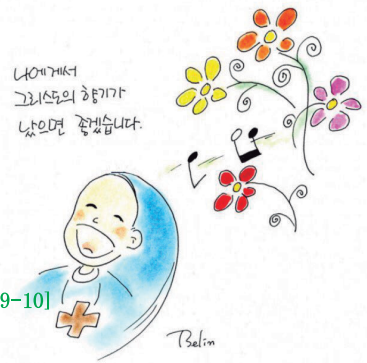

타는 듯한 더위가 영영 끝나지 않을 것 같더니 어느새 아침저녁으로

제법 쌀쌀해진 가을의 문턱입니다. 늘 이맘때가 되면 성당마다 성지순례, 기도회, 현양대회 등이 활발히 진행됩니다. 9월이 순교자 성월이기 때문이지요. 순교자 성월에는 특별히 기도 중에 순교자들의 신앙을 기리는 마음을 담아 보냅니다. 한국 교회가 9월을 순교자 성월로 보내는 것은 한국 순교성인 103위 가운데 9월에 순교한 분들이 33위로 가장 많기 때문입니다. 순교자성월을 맞아 '순교'가 우리 신앙에 어떤 의미를 지니는지, 어떤 분들이 어떻게 '성인'의 자리에 오르는지 알아보도록 하겠습니다.

순교란 하느님을 향한 믿음을 지키기 위해 자신의 목숨을 바치는 행위로 신앙의 진리에 대한 최상의 증거입니다. 순교를 통한 죽음은 하느님의 메시지를 선포하기 위해 돌아가신 그리스도와 가장 닮은 모습이며 그리스도와 일치하는 방법입니다.

200여 년 전 우리나라에 처음 천주교가 들어왔을 때 자유로운 신앙생활을 할 수 없는 상황이었기 때문에 많은 신앙 선조들이 하느님을 믿기 위해 목숨을 내놓았습니다. 그리스도인의 죽음이 순교로 인정받기 위해선 첫째, 육체적 생명이 끊어져야 하고 둘째, 교회 생활과 진리에 대한 박해가 있었고 셋째, 자유로이 죽음을 받아들이는 것이어야 합니다. 그렇다면 성인, 복자, 하느님의 종으로 분류되는 우리의 신앙 선조들은 어떻게 다른 것일까요?

▶ 성인: 성인은 살아있을 때 영웅적인 덕행으로 모든 사람의 모범을 보인 이로, 교회가 보편적인 교도권에 의한 장엄한 선언을 통해 성인으로 선포한 분들을 가리킵니다. 교회가 성성(聖性)을 공인한다는 것은 그분이 하늘나라에서 영광스러운 자리에 올라 있어 전 세계 사람들이 그 성인에게 전구를 구할 수 있다는 말입니다.

▶ 복자: 복자는 목숨을 바쳐 신앙을 지켰거나 영웅적 덕행으로 신자들의 본보기가 된다고 교회가 공식절차에 따라 선포한 분들입니다. 다만 성인이 전 세계 어디에서나 공경받는 분들이라면 복자는 성인 이전 단계로 어떤 지역 교회나 단체에서만 공경할 수 있는 차이점이 있습니다.

복자에 오르기 위해서는 먼저 해당 교구에서 시복조사를 통해 영웅적 덕행과 순교 사실을 교구 법정에서 심의 받고 그 결과를 교황청 경신성사성에 제출해야 합니다. 교황청이 이를 심의하고 결과를 시인하면 교황의 이름으로 시복 조사를 접수하는 수속 개시령이 반포되고 교황청 조사를 거쳐 시복식이 거행됩니다. 한국교회에서는 2014년 프란치스코 교황이 시복 결정 교령 발표를 허락하면서 124위에 대한 시복이 확정됐고, 서울에서 시복식이 거행되었습니다.

▶ 하느님의 종: 하느님의 종은 시복 시성 안건이 시작된 가톨릭 신자를 부르는 말로 복자 전 단계를 말합니다. 추진 대상자에 관한 간략한 전기를 교황청에서 심사한 후에 하자가 없다고 판단돼 시복 추진이 승인되면 붙일 수 있는 호칭입니다. 복자·성인처럼 공적 공경의 대상은 아직 아닙니다.

순교성인이 많은 우리나라 사람들에게 순교는 죽음하고만 연관시켜 생각하기 쉽지만, 오늘날 자유로운 신앙생활을 누리는 신자들에게 순교란 죽음으로 순교하는 피의 순교를 뜻하는 '적색 순교'에서 나아가 의미가 확대되고 있습니다. 하느님 사랑을 위해 자기가 좋아하는 것을 포기하는 '백색 순교', 잘못을 뉘우치며 끊임없이 고통을 참아내는 '녹색 순교'도 있습니다. 신앙을 위해 목숨을 바치지 않더라도 순교를 통해 신앙을 증거 할 수 있는 길을 열어 놓은 겁니다.

순교 정신은 일상생활 속에서 자신을 희생하고 하느님을 우선 하는 자세를 가지는 것에서부터 시작됩니다. 진정한 그리스도인으로 거듭나기 위해 우리는 언제나 순교할 수 있는 마음의 준비를 하고 살아가며, 특히 순교자 성월 동안에는 더욱 더 선조들의 순교정신을 본받고 생활하면서 신앙쇄신의 계기로 삼고자 노력해야 하겠습니다.

[출처: cpbc 가톨릭뉴스 9월 7일자]

공도성당 우리교우 상가록



**출세
가구** **큐수방®**

우수 중소기업

**입점기념
사은품 증정!**

안성시 공도읍 마정리 503-17
(문기초등학교 맞은편 가구단지내)

☎010-3377-8133 이 화 실 (스텔라)



AUTO Q

기아자동차 Q 서비스

안성공도점

전차종 정비

TEL : 031)691-5857/010-9704-5859

(대림동산업구 SK주유소 옆) 김희수 바실리오

YBM 'E·C·C·
공도

“결과의 차이가 큰 영어”

Building the Great Future!

문의.031) 691-0502
(차량 운행 가능합니다.)

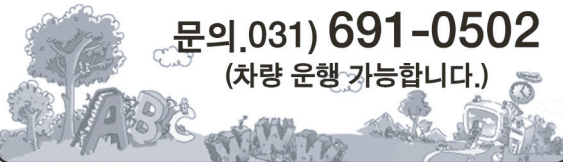

박수진음악학원

“교육도 환경도 퀄리티가 다릅니다!”

개인의 수준에 따른 체계적인 1:1 레슨
수요 무료 특강 및 성당 반주법 수업

우미린퍼스트빌 상가3동 204호

TEL : 031) 655-9541

010-9119-9541

원장. 박수진 리더아 / 현. 안성성당 지휘자



**플라톤 이데아
국어·논술학원**

중·고등부

국어 · 사회 · 세계사
문법 · 토론 · 논술

“대입논술전문”



공도벽산블루밍1상가 3층(원장. 서종현 안드레아)

010-9187-6030

**주보광고
모집중!**

“우리가 가진 것을 서로 나누고 친교하라” “프란치스코 교황”

우리 본당 교우분들이 운영하시는 사업장입니다.
공도성당 신자 여러분들의 많은 관심과 이용바랍니다.

〈주보광고비 안내〉

12개월 30만원 / 6개월 20만원

“월광고비 5만원”



본당 주보 성인 “하늘에 올림을 받으신 성 마리아”

본당 재정 현황 【 9/10 ~ 9/16 】

⑤ 수입 및 지출 현황 (9월 16일 20시 까지)

수 입		지 출	
계 정	금 액	계 정	지 출
미사예물	570,000	가수금	893,000
교무금	5,125,000	단체보조비	1,265,360
주일헌금	2,582,000	신자재교육비	45,000
건축헌금	10,359,000	청년교육비	600,000
특별봉헌금	1,698,000	청소년활동지원비	382,500
기타헌금	1,430,000	자선활동비	100,000
가수금	854,000	수도광열비	3,850
성소후원금	440,000	수수료수선비	30,526
감사헌금	400,000	교구공납금	111,913,000
수입 계	23,458,000	지출 계	115,233,236

⑥ 교무금 책정 및 납부 현황

총 세대수		1,416 세대	
책정 세대	535세대	책정 비율	37.8%
납부 세대	503세대	납 부 율	35.5%

⑦ 건축헌금 <CMS 포함> 봉헌자 현황

9/11 (화)	이혜란	50,000	김명희	50,000
	김보경	30,000	최혜정	50,000
	강봉숙	50,000	오영숙	100,000
	김민섭	150,000	박응진	100,000
	박상형	100,000	김영희	100,000
	한경희	50,000	권태욱	200,000
	김민영	4,200,000	박영수	100,000

9/12	★헌화회	384,000	박형식	100,000
9/13	신동성	100,000		
9/14 (금)	김귀현	50,000	공진선	50,000
	윤국한	35,000	익 명	1,000,000
9/15	김경호	500,000	이욱진	150,000
9/16 (일)	황인태	500,000	익 명	100,000
	노세현	20,000	김덕주	590,000
	김아정 (초등부)	100,000	김현지 (초등부)	100,000
	조영호 (타본당)	1,000,000	양정인	100,000
	정병상	100,000	이재현	50,000

건축헌금 합계 : 10,359,000원

★ 봉헌 해주신 교우·단체분들께 감사드립니다 ★

건축헌금 총 합계 : 3,416,976,882원 [39.8%]

총 공사 비용 : 약 86억원 + α / 기 공 식

공 동 체 소 식

◎ 여성 소공동체 구역별 물품 판매 안내

일 자	물 품	내 용
9/30 1지역 4구역	닭갈비 ₩ 20,000원	국 산 원주교구
10/7 2지역 2구역 4구역	튀(가루) 200g ₩18,000원	국 산
	다시마(가루) 300g ₩13,000원	
	미역 200g ₩ 10,000원	
	다시마 400g ₩ 10,000원	
	광천 김 ₩ 12,000원	

수원역자동차운전전문학원	광교내과의원	삼성화이트치과
<p>“올바른 운전교육”</p> <p>권선구 매송고색로 828-17 (평동) 수원역 뒤 평동 대로변 ☎ 296-9696</p> <p>www.driverschool.co.kr</p> <p>하승엽(루가)</p>	<p>중 합 건 강 검 진 위 · 대장 내시경</p> <p>영통구 센트럴타운로 15, 산의초교 건너편 아이플러스 3층 ☎216-7321, F.216-7327</p> <p>내과전문의 원장 백중철(루카)</p>	<p>치아교정 임플란트 심미치료</p> <p>이리동 1340 성익프라자 306호 신봉초교 옆 신한은행 3층 ☎215-7335, F.215-7336</p> <p>치의학박사 주용진(베드로)</p>

◎ 2018년 첫걸 주문 받습니다.

물 품	금 액	물 품	금 액
멸치액젓 9kg	39,000	멸치액젓 4.5kg	20,000
멸치액젓 2kg	11,000	까나리 4.5kg	24,000
까나리 2kg	13,000	강경 새우젓(주젓)	가격미정
▶ 주문기간 : 9월9일 ~ 10월7일 (소공동체 문의)			
▶ 판매기간 : 10/14(주일), 10월21일(주일) 교중 미사 후			

◎ 구역 주일 전례 봉사 및 청소 봉사

지역 / 구역	청소 봉사	주일 전례 봉사
3지역 3구역	9월 22일	9월 23일
4지역 1구역	9월 29일	9월 30일

◎ 남성 소공동체 구역 모임 안내

구 역	내 용
4지역 1,2 구역	· 일시 : 9월 29일(토), 시간 : 20시 · 장소 : 지이 3단지 5301동 1604호 (문테현 라파엘 형제님 덕) · 문의 : 010-2287-0364

◎ 본당 교우들의 친교와 어울림을 위한
‘ 한가족 한마음 장터 잔치 ’

구 분	내 용
친교 감사 잔치 - 복음화위원회 -	▶ 교중 미사 10시 30분 〈 미사 장소는 확정시 공지 〉 ▶ 당일 교우관 미사는 없습니다.
먹거리 장터 - 소공동체 -	▶ 간단한 점심 식사 무료 제공 ▶ 지역별 음식 판매를 이용 부탁 드립니다.
벼룩 장터 평신도단체위원회	▶ 가족 단위 신청 〈 가족이 판매하여 수익의 일부는 자율적으로 건축헌금 봉헌 〉 ▶ 부피가 크거나 수량이 많은 물품은 접수만 해주시면 별도로 연락 드립니다. ▶ 벼룩 장터 판매 물품은 재판매가 아닌 새것으로 한정 ▶ 신청 : 사무실

어울림 · 노래 장 터 - 청소년위원회 -	▶ 청소년 놀이 및 체험 ▶ 노래잔치 : 당일 현장 접수 ▶ 행운권 추첨
-------------------------------	--

★ 기부 물품 및 기부금 받습니다.

★ 교우분들의 많은 관심과 참여 부탁 드립니다.

◎ 올드레이 안내

- 여성 194차 꾸르실로 체험 피정
- 대상자 : 박혜숙 크리스티나
- 일시 : 10월 4일 ~ 10월 7일
- 장소 : 가톨릭 영성관
- ★ 많은 기도 부탁 드립니다.

교 구 공 지 사 항

◎ 교구 하반기 생명지원사업 '출산·양육·치료비' 공모

· 지원대상 : 수원교구 내 경제적 어려움을 겪고 있는 가정	
지원 세부 내용	<ul style="list-style-type: none"> · 양육 지원금 대상 다자녀가정(세 자녀 이상), 조손가정, 한부모가정, 미혼모 가정, 입양가정, 실직자가정, 미혼모시설) 그 밖의 다문화가정, 소년소녀가정, 장애인가정 등 자녀 양육에 어려움이 있는 가정, 막내 자녀가 고3 재학생 · 출산 지원금 대상 셋째 자녀를 임신한 임신부, 세자녀 이상의 임신부 · 치료 지원금 대상 희귀난치성질환으로 고통 받는 가정
· 신청 방법 및 구비서류 : 본당 사무실 문의	
· 신청기간 : 10월 21일(주일) 까지	

릴리엄 이화 발레	멘 토 미 술 학 원	동 생 한 의 원
키즈반, 전공반, 성인반 연무중 옆 모닝글로리건물 4층 (이의동 센트럴타운로 100번길 8) ☎ 031-214-7713 원장 김미지 릴리아나	미대입시전문 미술학원 상현역 4변출구 프리미어타워 5층 문의 전화 ☎ 212-0311 박기현(이나시오로올라)	디스크·협착증·관절질환 두통·어지럼증·턱관절장애 주 나 요 법 ☎ 212-7566 / 이주대 삼거리 원장 이천용 (요한)



그리스도의 향기 (-7-)

나해 연중 제 25주일 (2018.9.23) 천주교 수원교구 광명성당

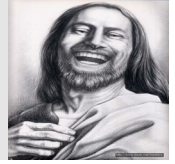

본당신부의 편지

“거위와 기러기의 지혜”

철새인 거위나 기러기는 계절이 바뀌면 때를 지어 먼 거리를 날아갑니다. 그런데 재밌는 것은 마치 서로 짝 짓듯이 대개 삼각형의 형태로 날아간다는 것입니다. 서로 말이라도 통하는 것 일까요?(-_-a)

어쨌든 그렇게 무리를 지어 날아가는 것은 최소한의 힘으로 효율적인 비행을 하기 위해서라고 합니다. 이들이 나는 모습은 공기저항을 최소화하기 위해 만든 스텔스 폭격기의 모습을 연상시킵니다. 삼각형태를 이루며 날게 되면 공기저항을 덜 받고 상승기류 때문에 약 71% 정도를 더 날아갈 수 있다고 합니다. 그런데 제일 앞에서 나는 새는 공기저항 때문에 쉽게 지치므로 시간이 지나면 다른 새가 교대를 합니다. 그리고 새들은 계속해서 울음소리를 낸다고 합니다. 이것은 서로 격려하고, 특히 공기저항을 가장 많이 받는 제일 앞의 새에게 힘을 주기 위해서입니다. 그리고 대열을 이탈한 새는 혼자서 나는 것이 힘들다는 것을 알기에 즉시 대열에 합류한다고 합니다. 특히 기러기는 체력이 떨어지거나 아파서 낙오된 새가 있으면 반드시 동료 새 두 마리가 같이 당에 내려와서 몸이 회복되도록 도와주고 기운을 되찾으면 다시 대열에 합류한다고 합니다. 기러기는 많은 새들 중에서도 협동정신과 의리가 가장 강한 새들입니다.

주님께서는 인간을 혼자 있게 하지 않으시고 공동체 안에서 살게 하셨습니다. 더불어 살아가라는 것이지요. 그런데 시대가 변할수록 인간은 점점 고독해져 갑니다. 함께 있으면서도 혼자서 살아갑니다. 가족 간의 대화도 줄어들고 성당에서도 미사가 끝나면 무섭게 집으로 향합니다. 반·구역 모임을 만들었지만 무엇이 그리 바쁜지 함께 할 시간이 없습니다. 혼자서 TV를 보고, 인터넷을 하고, 스마트폰을 보고..... 굳이 귀찮게 함께 할 필요가 없다고 여깁니다. 그렇게 시간을 흘려갑니다. 그리고 결국에는 철저하게 혼자가 됩니다. 그리고 점점 공허해 집니다. 함께 한다는 것은 하루아침에 이루어지는 것이 아닙니다. 연습이 필요합니다. 공동체 안에서 깎일 것은 깎여가면서 서로 조율해 나갑니다. 충돌이 두려워서... 시간이 아까워서 혼자 살아가는 삶은 결국 인간을 메마르게 합니다.

주님께서는 함께 나누는 가운데 풍성해지도록 인간을 만드셨습니다. 단지 물질적인 것만이 아닌 시간이나 마음까지도... 서로 대화하고 챙겨주고 위로하고 함께 기도하고 노는 가운데 삶은 점점 풍성해집니다. 외로운 인간을 결국 공허해지고 메마를 수 밖에 없습니다.

“저마다 자기 것만 돌보지 말고 남의 것도 돌보아 주십시오. 그리스도 예수님께서 지니셨던 바로 그 마음을 여러분 안에 간직하십시오.” (필립비2,4-5)

유튜브(youtube)에서 '최황진 신부'를 검색하시면 신앙/ 교리/ 복음에 대한 강의나 강론을 들으실 수 있습니다. 편안하게 신앙의 이야기를 들으시면 됩니다. 자주 들어 주세요^^. 지인들에게도 전해 주시고 신앙을 쉬고 있는 분들이나 몸이 불편하셔서 집에 계신 분들께도 알려주시기 바랍니다. 자주 편안하게 들으시면 됩니다^^ 구독신청을 하시면 새로 업데이트 되는 것을 편하게 들으실 수 있습니다.

또한 궁금한 것이 있으시거나 상담하실 내용이 있으시면 카톡 아이디 'cogitens'로 언제든지 편안하게 말을 걸어 주시면 답변과 상담을 해 드립니다~ 어려워하지 마시고 편안하게 본당 신부를 애용(^^)하세요~~

✎ 교리 예수 = 그리스도 (???) -1-

우리 그리스도인은 예수 그리스도를 주님으로 믿고 따르는 신앙인입니다. 그런데 예수그리스도가 누구인지 제대로 알지 못하면 어떻게 신앙생활을 제대로 할 수 있겠습니까? 전혀 말이 안됩니다~ 이제 조금씩 교리와 신앙에 대하여 알아가면서 제대로 된 신앙인으로 살아가자구요~

가장 중요한 것은 예수 그리스도라는 말은 “예수는 그리스도이시다”라는 신앙 고백문입니다. 그러므로 ‘예수’와 ‘그리스도’라는 명칭에 대해서 우선 알아보도록 하겠습니다.

1.예수

예수란 이름은 히브리어로 예수아(Joshua), 요수아(Joshua), 여호수아(Jehosaua)로 “야훼는 구원자시다 혹은 하느님은 구원이시다”는 뜻입니다.

2.그리스도

그리스도는 ‘70인역’(히브리어 성서를 희랍어로 번역한 성경: 70여명의 학자들이 번역했다고 해서 ‘70인역’이라고 부릅니다)에서 히브리어인 ‘메시아’를 희랍어로 번역한 것입니다. 뜻은 “기름 부음을 받은 자, 도유된 자”인데, 구약에서는 사제들, 왕들, 예언자들이 자기들 임무를 위해 도유되었답니다. 그리스도(메시아)라는 이름에는 왕직, 사제직, 예언직이 포함되어 있습니다.

예수님께서 부활하신 후에 “예수 그리스도”라는 이름은 예언직, 왕직, 사제직을 완전하게 겸비하고 계신 예수를 주님으로 고백하는 신앙고백을 담고 있는 고유명사로 쓰이게 되었습니다. 그렇다면 역사상의 한 인물이었던 예수님은 어떤 과정을 거쳐 그리스도로 고백되어질 수 있었는지를 살펴 보겠습니다.

3.메시아를 기다려온 이스라엘 백성들

예수님께서 사시던 땅 예수님의 조상 이스라엘 민족은 우리나라와 마찬가지로 수많은 강대국들의 침략을 받았습니다. 특히 기원전 587년에는 바빌론의 침략을 받아 수많은 백성이 바

빌론으로 끌려가는 수모를 당했는데 반세기 동안이나 유배생활을 하였답니다.

그러다가 기원전 539년 페르시아가 바빌론을 무너뜨리고 이스라엘 백성을 다시 팔레스티나 땅으로 돌려보내 줍니다. 하지만 그 후에 또 다시 그 유명한 알렉산더 대왕이 이끄는 그리스에 의해 재차 침략을 당하여 그 속국이 되었다가 연이어 이집트와 시리아의 속국의 신세로 그리고 마침내 기원전 64년에는 로마의 속국이 되었습니다. 이렇게 수탈과 침략의 역사를 살아 온 이스라엘 백성은 그들을 구해 줄 구세주를 기다렸습니다.

기원전 4년에는 로마가 이스라엘을 4등분하여 3곳은 헤로데 대왕의 아들 3명에게 그리고 1곳은 로마인 총독이 다스리게 하였답니다. 그리고 예수님께서 공생활을 하시던 시대의 유대 지방은 기원 후 26년부터 36년까지 총독 본시오 빌라도에 의해 다스려졌습니다.

4.예수님의 탄생

구약의 많은 예언자들은 하느님께서 백성의 비천함을 보시고 그들에게 구세주를 보내 주실 것이라고 예언하였으며, 구세주에 대한 기대는 이스라엘 백성 가운데 널리 퍼져 있었답니다. 그들은 이 메시아(구세주)가 자기들을 정치적 억압에서 해방시켜 줄 위대한 다윗의 후손이며, 따라서 그의 출생은 특별한 징조를 보여줄 것이라고 굳게 믿고 있었죠.

그리고 때가 되었을 때 하느님께서 인간을 구원하시기 위해서 당신의 외아드님을 보내주셨습니다(루가 1, 30-33). 그러나 사람들의 기대와는 달리 구원자이신 그리스도는 가난하고 보잘것없는 모습으로 세상에 오셨습니다.

호구조사(戶口調査)를 위해 베들레헴에 갔던 마리아와 요셉은 "여관에 그들이 머무를 방이 없었기 때문에 아기를 포대기에 싸서 말구유에 눕혔다"(루가 2,6-7).

그런데 이렇게 구세주께서 비천하게 출생하신 이유는 하느님께서 인간의 비참함에 처음부터 동참하심을 암시하는 것입니다.

5.성령에 의한 탄생

나자렛에서 목수일을 하던 요셉이라는 사람과 약혼한 처녀 마리아는 '하느님의 영'(성령)으로 인해서 잉태를 하였답니다.(마태 1,18-23절과 루가 1,26-45; 2,1-20). 이렇게 성령에 의한 예수의 탄생 이야기는 알아듣기 힘든 '신비'로서 과학적으로 이해되지 않고 오로지 하느님께 대한 믿음만으로 받아들여지는 것입니다. 하느님은 전능하신 분으로 인간의 법칙에 구애 받지 않으시는 '기적'을 일으키십니다.

5.참 인간이신 예수

예수님이 영에 의해 출생했다고 해서 우리와는 달리 영으로만 이루어진 존재는 아니십니다. 예수님은 참으로 우리와 같은 사람이 되신 것입니다(요한 1,14). 예수님은 인간의 육체뿐 아니라 인간의 영혼, 인간의 정신, 인간의 의지, 인간의 감정도 갖고 계셨다. 예수님은 온전하고 완전한 사람이시었습니다.

그분도 인간으로서 우리의 나약함, 목마름(요한 4,7)과 배고픔(요한 4,32)을 겪으셨고, 슬픔(요한 11,33), 불쌍히 여김(마태 15,32), 노여움과 같은 감정을 가지고 계셨습니다. 특히 예

수님의 수난에서 그분의 인간성이 속속들이 드러났는데, 정신과 육체의 참을 수 없는 고통 속에서 괴로워 하셨습니다.

예수님의 인성(인간)은 절대적으로 중요한 것입니다. 왜냐하면 그분 안에서 인간 본성이 가장 고귀하게 되고 또 그분은 인간 생활의 완전한 모범이기 때문입니다(마태 11,29). 예수님은 완전한 인간으로서 우리를 구원하셨습니다.

알립니다

▶ 떼제미사 반주자 및 성가대를 모집합니다

10월부터는 월요일 저녁미사(저녁 8시)를 떼제미사로 봉헌 합니다. 타본당 신자도 봉사가 가능합니다. 이 미사에는 본당과 연령을 초월해서 봉사자를 구합니다.(건반악기 / 관악기 / 현악기 / 노래파트) 주저마시고~ 열정과 마음이 있는 모든 분들은 사무실이나 카톡아یدی(cogitens)로 연락을 주시기 바랍니다~~

“떼제 성가는 신앙의 근본적인 진리를 몇 마디 말에 담아 쉽게 이해하고 기억할 수 있게 만들어 졌습니다. 성가를 여러자체 반복해서 부를 때 그 내용이 우리 안으로 서서히 스며들게 됩니다”

주저하지 마시고 시간과 노력을 주님께 봉헌하며 거룩하고 행복하고 평화롭고 기쁜 시간을 함께 하시면 좋겠습니다~~

▶ 성당에 비치된 ‘미사 통상문’과 ‘떼제미사 전례서’는 꼭 성당에서만 봐 주시기 바랍니다. 집으로 가져가지 마시구요~~ 미사에 참례하시는 분들을 위한 것입니다. 그리고 혹시 모자라면 사무실에 말씀 해 주시기 바랍니다~

**“미사 안에서! 말씀 안에서! 기도 안에서” “듣는 마음으로!” “지금에 최선을 다하며”
“모든 것을 주님께 맡기며!” “아무것도 판단하지 말고!” “배풀며 살아갑시다!”**

▶ 발행 및 편집인 최황진 라파엘신부

성 김대건 안드레아 사제와 성 정하상 바오로와 동료순교자들 대축일 경축미사 화답송



눈물 로 씨 뿌 리던 사 람 들 환 호 하 며 거 두 리 라

미사 및 전례

주 일	06:00, 11:00(교중), 19:00(청년)
토 요 일	15:00 (어린이), 19:00(청소년)
평 일	월 06:00 화,목19:30 수,금 10:00
성모산심 미사	첫 토요일 오전 10시
성체현시	매월 첫 목요일 미사 후
고 해 성 사	매 미사 30분전
유 아 세 례	1월,4월,7월,10월 첫주교중미사후
환자 영성체	매월 첫째 주 금요일 오후 2시

화답송 후렴

24일 (월)	㉮요엘 예언서. 2,22-24.26ㄱㄴㄷ ㉮요한 묵시록 14,13-16 +루카 12,15-21 ◎온갖 열매 땅에서 거두었으니, 하느님, 우리 하느님이 복을 내리셨네.
25일 (화)	㉮잠언 21,1-6.10-13 +루카 21,1-6.10-13 ◎주님, 당신 계명의 길을 걷게 하소서.
26일 (수)	㉮잠언 30,5-9 +루카 9,1-6 ◎주님 말씀은 제 발에 등불이옵니다.
27일 (목)	㉮코헬 1,2-11 +루카 9,7-9 ◎주님, 당신은 대대로 저희 안식처가 되셨나이다.
28일 (금)	㉮코헬 3,1-11 +루카 9,18-22 ◎나의 반석 주님은 찬미받으소서.

성 김대건 안드레아 사제~ 말씀

“ 나 때문에 자기 목숨을 잃는 그 사람은
목숨을 구할 것이다.”
(루카 9,24)

성경 속 동식물

사랑의 묘약인 함환채

함환채란 어떤 식물일까? 영어 성경은 함환채를 ‘사랑의 사과’(Love Apple)로, 일본 성경은 ‘연애 가지’라고 번역했다. 아랍인들은 정욕을 불러일으키는 힘이 있다고 믿어 ‘악마의 사과’(Devil’s Apple)라고 불렀다. 함환채 과실은 향기롭지만 (아가 7,14 참조) 열매 속에는 독성분이 있어서 많이 섭취하면 구토와 설사를 일으킨다. 중동지역에서는 독성의 위험에도 불구하고 수대력 증진 효과(창세 30,14-16 참조)와 약간의 마약 성분 때문에 부부들이 즐겨 먹었다.

「성경 속 동식물」
가톨릭평화방송 · 평화신문 발행

주간 성가번호

	입당	봉헌	성체	파견
23일(주일)	287	221,220	170,159	285
24일(월)	436	216	169,158	416
25일(화)	286	219	168	47
26일(수)	283	218	151	286
27일(목)	48	215	167	446
28일(금)	437	213	166	283

하느님 품으로 가신 분!

“주님 품 안에서 영원한 안식을 누리게 하소서!”

- 노부자 가타리나 2013년 9월 23일 선종
- 장현의 루치아 2013년 9월 29일 선종
- 김재진 바오로 2017년 9월 24일 선종

감사헌금 봉헌 (9월 10일 ~ 9월 16일)

유 현 숙	100,000원	박 정 예	200,000원
글로리아		마리아	

+모집 합니다

1) 레지오 단원

성모성심 꾸리아단장 박인성 베네딕도 ☎010-4010-0580
천주의성모 꾸리아 단장 최영희 레지나 ☎010-9253-0175

2) 우리농 봉사자 정희주 대례사 ☎010-3493-2325

3) 축구선교회 : 이길도 다마스 ☎010-2349-8247

4) 독서회 : 이교남 아가다 ☎010-6281-0256

5) 성가대 : 이영숙 글라라 ☎010-6202-0334

6) 청년성가대: 윤석표 토마스 ☎010-9077-0465

7) 탁구동호회 : 조성현 요셉 ☎010-4815-4172

8) 헌화회 : 성은란 로사리아 ☎010-5266-3349

9) 무지개산악회 : 김필수 요한사도 ☎010-9099-3340

10)반주자 : 변정화 마리아 ☎010-5299-2619

11)빈첸시오회 : 서원희 안나 ☎010-8753-2347

12)요셉회 : 신종명 요한사도 ☎010-3502-9044

13)울뜨레야 : 이이재 베드로 ☎010-8812-8803

14)성령기도회 : 김경애 율리아 ☎010-3166-1724

15)M.E : 문 두 선 문우요한 ☎010-3790-5712

● 차량봉사자를 모집합니다 ●

- 주일 노약자를 위한 차량 봉사를 하실 수 있는 신자분은 사무실로 연락바랍니다.
- (자격: 1종 운전면허)



교우들의 일터입니다 : 이용합시다.

주보 광고안내

☞ 월 4회 게재 - 20,000원

광고를 원하시는 분은 사무실로 문의 바랍니다.
교우들의 일터를 이용합시다.

에스에이 코리아(주)

뉴케슬 브라운 . 스트롱보우골드. 볼머스 .
킹피셔. 풀문(레드. 화이트. 로제)
(세계 수입맥주)

가까운 이마트, 홈플러스 구매가능

☎ 02-2682-8126 (www.sa-korea.com)

대표 문 보 선 아담

시루담(수제떡 전문)

돌 · 백일 · 답례떡 · 이바지 · 떡케이크

좋은 재료로 정성껏 만듭니다.

(광명사거리 한진아파트 건너편)

☎2689-6727 · 010-2659-6727

박 동 훈 토마스 ♥ 이 채 목 유스티나

● 혼인 안내 ●

• 준비서류 :

혼인관계 증명원 1통 (전체기록 분),
가족관계증명원, 세례증명서, 혼인교리 이수증.

• 혼인강좌는 수원교구 홈페이지에서 신청하실 수 있습니다. (매월 2,4주 주일 교구청실시)

※혼인하기 적어도 한달 전에 서류를 준비하시어 사무실로 제출바랍니다

● 미사봉헌 안내 ●

▶미사 (생미사, 위령미사) 신청은 늦어도 하루 전까지 사무실에 직접 오셔서 신청해 주시기 바랍니다.

(당일 미사와 전화접수는 안 받습니다.)

● 후원회원을 위한 미사 봉헌 안내 ●

♣성소후원회 : 매월 첫째 주 금요일

오전 10시 미사

♣빈첸시오회 : 매월 넷째 주 수요일

오전 10시 미사

● 폐 휴대폰 수거 캠페인 ●

수거품목 : 폐 휴대폰과 배터리, mp3, 전자사전 등
소형전기전자폐기물

(사무실입구 수거함)

천주교를 알고자 하시는 분은 이웃 천주교 신자들 또는 사무실에 문의하십시오.

2018. 9. 23.



구 상(성 김성우 안토니오)성 당

성 김대건 안드레아 사제와
성 정하상바오로와
동료 순교자들 대축일

고해 성사	미사 30분 전	유 아 세 례	2, 4, 6, 8, 10, 12월 (매 짝수 월) 셋째 토요일 14시
미사 지향	지향과 예물은 하루 전까지 사무실 접수		
전입 면담	평일미사 전, 후	차·집·상가축복	상시접수, 토요일 오전/오후
병자영성체	매월 첫째 주 금요일 미사 후	혼 인 면 담	최소 1개월 전 사무실 문의

□ 주일미사 참례율[9월 16일] 2,732명, 790명, 29%					□ 청소년담당		
□ 평일미사 참례율 1% 더 높이기 운동					날짜	담당 지역	목요일 오전 10시
					9월 27일	11구역(A11)~12구역(A12)	
					10월 4일	개인주택(R2), 3구역(A3), 16구역(A16)	
					10월 11일	1구역(A1)~4구역(A4)	
10(월)	11(화)	12(수)	13(목)	14(금)	10월 18일	7구역(A7)~8구역(A8)	
32	68	77	58	83			
1.2%	2.4%	2.8%	2%	3%			

자금 수지 현황 (기간 2018.9.10. - 2018.9.16.)

수 입		지 출	
과 목	금 액	항 목	금 액
교 무 금	5,590,000	토 지 정 산 증 여 금	239,000
주 일 봉 헌 금	2,463,900	제 전 비	75,000
교 구 주 일 2 차	864,100	전 교 비	80,000
시 설 헌 금	1,090,000	사 제 성 무 활 동 비	750,000
건 축 헌 금	13,670,000	관 리 비	2,119,180
성 소 후 원 금	145,000		
미 사 예 물	430,000		
후 원 금	5,290,000		
합 동 미 사 예 물	2,215,000		
주 계	31,758,000	주 계	3,263,180

“전입을 환영합니다!”			
성명(본명)	주 소	구역	
장용선 헬레나	미사강변 동로180, 1407동 111호	A14	
신명수 마리아	미사강변 동로180, 1407동 506호	A14	
김상준 시몬	미사강변 아리수로589, 1501동 2403호	A15	
채정옥 아네스	미사강변 아리수로589, 1509동 1004호	A15	
전출 “안녕히 가십시오!”			
성명(본명)	가는곳 본당	구역	

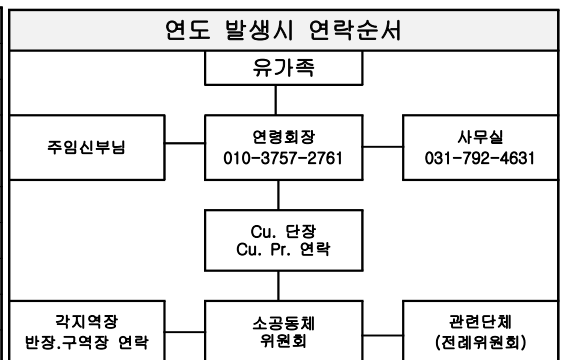

단체별 연도순서			
	1일차	2일차	3일차
11:00~13:00	바다의 별	믿음지역	출관 장례미사 장지수행 등 일정수행
13:00~15:00	위로의 섬	소망지역	
15:00~17:00	신비로운 장미	사랑지역	
17:00~19:00	순결하신 어머니 사랑하옵소서 어머니	감사.행복.은총	
19:00~21:00	평화의 모후	순교자의 모후	
21:00~23:00	천상의 모후	자비의 모후	

교무금 및 현금 납부기간 (기간 2018.9.10.- 2018.9.16.)

총 세대수	책정 세대	책정율	납부 세대	납부율
1,061	563	53%	518	48.8%

교무금 자동이체(신협) 131 - 002 - 040300 예금주 : 구산성당

성명	기간	금액	성명	기간	금액	성명	기간	금액	성명	기간	금액
임경심	7~10	200,000	이계희	9월	30,000	안해수	7~8	100,000	박훈진	9월	50,000
이숙연	8~9	60,000	임승욱	7~9	150,000	곽화경	8~9	60,000	오충환	9월	250,000
양덕열	6월	120,000	박유중	8월	50,000	강태홍	9월	50,000	신영미	9월	50,000
정우엽	9월	100,000	송재호	9월	100,000	신원호	9월	50,000			
박승수	9월	50,000	정희숙	1~12	240,000	김명희	9~10	100,000			
김진응	9월	60,000	최낙기	9월	50,000	윤정빈	8~9	100,000			
정재준	5월	50,000	박옥경	8~9	100,000	김주영	7~9	150,000			
김관용	8월	50,000	최지현	9월	50,000	박속자	9월	50,000			
김학산	6~9	280,000	곽만복	1~7	210,000	최병달	10~11	100,000			
민병철	9월	50,000	김봉태	9월	30,000	송태원	9월	100,000			
윤성병	7~9	150,000	최한나	7~8	100,000	진미영	8~9	100,000			
이해주	9월	100,000	민병관	7~9	150,000	임정자	9월	30,000			
천흥진	7~8	120,000	조천수	9월	50,000	박옥이	8월	20,000			
유헌신	9월	50,000	김연우	1~9	450,000	김희숙	7~10	120,000			
강복순	9~10	100,000	정종원	7~10	120,000	이정숙	5~8	200,000			
김영애	9월	30,000	안영숙	9월	60,000	김창숙	5~8	200,000			
오세웅	9~10	100,000	김영란	10월	50,000	고윤기	9월	50,000			
9월 교무금 현재 총액 : ₩10,755,000									합계 : ₩5,590,000		

건축헌금 납부현황 (기간 2018.9.10. - 2018.9.16.)

성명	금액	성명	금액	성명	금액	성명	금액
박명심	200,000	민병관	150,000	박훈진	50,000		
김관용	100,000	김연우	450,000	신영미	50,000		
김학산	400,000	안영숙	50,000	최낙기	50,000		
민병철	50,000	김영란	100,000	천홍진	800,000		
윤성병	150,000	안해수	100,000	익명	10,000,000		
이해주	100,000	강태홍	50,000				
유경신	50,000	윤정빈	100,000				
정희숙	20,000	진미영	100,000				
백오선	350,000	김창숙	200,000				
건축예치금: ₩122,123,450						합계: ₩13,670,000	

- 첫영성체 초봉헌: 최용준 50,000원, 정현옥 50,000원, 이미자 20,000원,
이정옥 100,000원, 송현숙 10,000원, 고계월 30,000원, 안영숙 30,000원

◆ 성전건립, 지역과 자신의 복음화를 위한 묵주기도 500만단 봉헌 공동기도

지난주 누계: 931,228단 + 이번주 누계: 4,480단 = 총계: 935,708단

구성도 (求聖徒)

- 구-구할 구
- 성-성스러운 성
- 도-무리 도



1. 바깥 원호의 글자 의미
DIOCESE OF SUWON 수원교구
PARISH OF GUSEONG 구성성당
SINCE 2001 본당 설립년도

2. 십자가 안의 글자 의미
ST. PETRUS YOU 성 유대철 베드로여
ORA PRO NOBIS 저희를 위하여 빌어 주소서.

3. 마크 안의 각 이니셜의 의미
© EUCHARISTIA 성체 Ⓜ MARIA 성모 마리아
Ⓜ MARTYRIUM 순교 Ⓢ ST. PETRUS YOU 성 유대철 베드로

4. 붉은색 주보성인의 순교를 의미

▣ 전입을 환영합니다 (9/10~9/16) 신부님 면담 후 교적정리가 됩니다.

성명(세례명)	가족수	구역 / 반	전입일	주소
유승구(방지거)	2	동일1차1구역 / 3반	9/4	동일1차 105동 1303호
허영종(도미니코)	4	벽산2구역 / 2반	9/11	벽산 122동 1303호
주현(크리스토포라)	1	연원현대 / 1반	9/14	연원현대 104동 103호
허성호(안드레아)	5	교동LG / 1반	9/16	교동LG 103동 301호
정다운(유스티나)	1	리가 / 3반	9/16	리가 105동 1004호
이정진(필립보)	3	현대홈 / 1반	9/16	현대홈 103동 901호
유승환(시몬)	4	리가 / 3반	관내이동	리가 106동 102호

▣ 전출 가시는 분들 안녕히 가십시오. (9/10~9/16)

성명(세례명)	구역 / 반	가족수	가시는 곳
최영(라파엘)	래미안2차1구역 / 2반	2	수원교구 동탄영천동
김영진(미카엘)	현대홈타운 / 3반	1	수원교구 송전
김태영(요셉)	리가 / 3반	1	의정부교구 진건
설이석(효주아네스)	래미안2차2구역 / 2반	1	수원교구 송전

▣ 우리들의 정성 (9/10~9/16)

교무금	7,440,000	감사헌금	1,550,000	건축헌금	180,000
특별봉헌금	9,019,660	후원금	65,000	기타헌금	180,000
자선헌금	50,000				

*감사헌금:100만-하정복/20만-김미옥,제이케이일렉트로/10만-정혜숙/5만-노경호
(소계:1,550,000원)

*건축헌금:10만-윤일선/3만-이은영,장재영/2만-조재욱 (소계:180,000원)

*자선헌금:5만-사제관 (소계:50,000원)

▣ 교무금, 감사헌금 납입 계좌 안내

*교무금 납입계좌: (우리은행)667-325104-13-001 예금주: (재)천주교 수원교구유지재단

※교적이 우리본당에 있는 분만 가능하며, 입금시 책정자 성함으로만 입금해주시기 바랍니다.

*감사헌금, 건축헌금: (농협)355-0004-5001-13 예금주: (재)천주교 수원교구유지재단

▣ 사랑의 교무금 봉헌 정신

사랑의 교무금 봉헌은 하느님께 사랑받고 있는 내 삶의 모든 것을 감사드리는 사랑의 응답이며 신앙의 행위입니다. 세대별로 매월 정성껏 봉헌하여 하느님께 감사를 드립니다. “너희는 번제물과 친교제물과 십일조와 흔들어 바치는 예물과 서원 제물과 자원제물과 소나 양의 말배를 그리로 가져가 바쳐야 한다.” (신명12,4-7)

▣ 2018 교무금현황(9/18) 매월 세대별로 정성껏 봉헌해 주시기 바랍니다.

세대수	2,957	책정비율	38.89%	책정세대	1,150	책정액	57,132,000
-----	-------	------	--------	------	-------	-----	------------

96. 보조성의 원리는 개인에게 무엇을 의미하나요?

우리는 공동생활의 문제를 단순히 ‘위에 있는 사람들’에게만 내맡길 수 없습니다. 우리는 주변 환경의 문제들을 스스로 해결해야 하며, 과중한 경우에만 상급 기관에 도움을 청해야 합니다. 사실 우리는 어떤 일을 행하기 전에 서로 도움을 베풁니다. 주는 사람뿐만 아니라 받는 사람도 도움을 베풁는 것입니다. 그리스도인은 사회의 모든 영역에서 스스로를 투신하고 아무도 배제하지 않도록 미리 부름을 받았습시다.

97. 어떻게 하면 무언가에 종속되지 않고, 공동의 책임을 실현할 수 있나요?

참여를 통해서 실현됩니다. 시민 참여는 민주주의의 기초입니다. 그러기에 그리스도인들에게도 중요합니다. 그리스도인들은 시민 공동체와 연대하고 거기에 참여하는 것을 추구합니다. 그러면서 세상을 가꾸는 데 있어 자신들의 책임을 진지하게 받아들입니다. 이른바 참여 정의를 실현하기 위해 모든 시민들이 세상을 가꾸는 일에 참여할 수 있도록 반드시 보장해야 합니다.

98. 참여는 어떤 모습이어야 하나요?

올바른 참여를 위한 중요한 전제 조건은 가치에 방향을 맞춘 교육과 정보입니다. 참여는 올바른 척도에 따라 이루어져야 하며, 특유의 관심을 관철시키기 위해 남용되어서는 안 됩니다. 참여는 선거권의 행사(사목 현장 <기쁨과 희망> 30~31항 참조, <백주년> 46~47항 참조)에만 있어서는 안 됩니다. 특히 사회 교리는 여기에서 시민의 참여를 위협으로 생각하는 권위적인 정권을 비판합니다. 그리스도인들에게는 선거권을 넘어서 교회 공동체에 대한 참여든, 정치적 정당 혹은 특정 단체의 참여든 관계없이 사회 참여가 요구됩니다. 평신도들은 다양한 사회 문제들에 대해 전문 능력을 배양해야 하고, 공동체의 건설에 협력해야 합니다.(사목 현장 <기쁨과 희망> 43항 참조) 그러나 그리스도인으로서 스스로만 사회에 참여하는 것이 아니라 타인의 연대적인 참여도 가능하게 해야 합니다. 모든 사람의 실제적인 참여는 참여 정의의 핵심입니다. 이런 참여 정의는 사회 정의의 결정적인 요소입니다. 누군가를 배제하는 것은 그 존엄성의 박탈을 의미하기 때문에 인간을 존중하라는 계명에 어긋납니다.

99. 연대성의 원리는 무엇을 의미하나요?

연대성의 원리는 인간의 사회적 차원을 나타냅니다. 어떤 인간도 홀로 살 수 없습니다. 인간은 항상 타인을 필요로 합니다. 타인이 필요한 이유는 실제적 도움을 받기 위해서만이 아닙니다. 즉, 대화의 상대를 찾아 타인의 생각과 필요와 소망 등과 토론하면서 성장하고 자신의 인격을 완전히 발전시키기 위해서입니다.

100. 연대성은 어디까지 이루어져야 하나요?

세계화로 인해 이제 경계가 중요하지 않게 되고, 세계가 더 친밀해지고 소통이 실시간으로 가능해졌기 때문에 우리는 기뻐합니다. 그러나 세계화에는 큰 위험들도 잠재되어 있습니다. 정치적으로나 경제적으로 어떤 지역에서 일어나는 것이 완전히 다른 곳에 사는 사람들에게 직접적인 결과를 가져다주고 있습니다. 비록 보조성의 원리가 통용된다 하더라도, 우리는 윤리적인 관점에서 전 세계적으로 생각하는 것을 배워야 합니다. 기후 변화, 전염병이나 난민 등의 많은 문제는 지구에 사는 모든 사람에게 유익한 방향으로 장기적인 안목에서 해답을 찾아야 하며, 이는 오직 전 세계적인 차원에서 다루어져야 합니다.

101. 연대성을 어떻게 구체화할 수 있나요?

연대성은 사회 원리인 동시에 윤리덕입니다. 이것은 사회 질서의 원리로서 “죄의 구조”(〈사회적 관심〉 36항)를 극복하고 사랑의 문명과 연대성의 문명을 일구는 데 기여합니다. 윤리덕으로서의 연대성은 타인의 복리, 특히 곤경 중에 있는 사람들의 복리를 위한 구체적이고 단호한 개입을 의미합니다. 막연하게 동정심을 보이는 것은 도움을 주지 못합니다. 우리는 행동해야 합니다. “연대성의 원리는, 우리 시대의 모든 사람들에게 각자 자신이 속한 사회에 빛을 지고 있다는 인식을 기를 것을 요구합니다.”(〈간추린 사회 교리〉, 195항 참조) 인간은 자기 자신에게서 벗어나는 것이 쉽지 않습니다. 인간은 타인이 이미 이루었던 업적을 필요로 합니다. 이로써 타인을 위해 존재하는 것, 그리고 자신의 행동과 결정에서 미래의 세대를 고려하는 의무가 주어집니다.

교우와 거래합니다

<p>연세플러스 치과 임플란트.보철치주치료</p> <p>연남동 삼성래미안2차@ 정문 국민은행 빌딩 4층</p> <p>☎ 283-2863 원장: 문성균(스테파노)</p>	<p>가족처럼 돌보겠습니다. </p> <p>경 동 한 의 원</p> <p>통증, 비염, 아토피, 비만, 난임 교통사고, 자동차보험 동부센트레빌&동일하이빌@ 입구</p> <p>☎ 285-9075 원장: 한의학 박사 김정우(요셉)</p>	<p>하 이 난 중국요리 전문점</p> <p>예약: ☎ 285-2266 이현창(요셉) / 최옥남(아네스) ※배달합니다.</p> <hr/> <p>물얼면역센터</p> <p>1°C가 일으키는 기적을 체험하세요. 체온을 올려 면역력을 높이는 특수 암반욕!</p> <p>☎ 284-5075</p>
<p>풍기인건 블리스</p> <p>신상품 입점 이월상품 70~30% 세일</p> <p>구성사거리 마북동 502-56 올리브스퀘어 2층 4호</p> <p>☎ 8005-8761 / 010-3945-7181 이광부(브루노)</p>	<p>구성치과의원 임플란트, 보철, 교정치료</p> <p>화요일, 목요일 야간진료 예약</p> <p>동부센트레빌@ 정문 연남동 KEB하나은행 2층</p> <p>☎ 283-2752 원장: 박정태(대건안드레아)</p>	<p>남성 헤어컷 전문</p> <p>나이스 가이</p> <p>커트: 8,000원 염색: 13,000원 커트 + 염색: 20,000원 *항상 정성을 다합니다 마북동 524-8 연원마을 콜마트 앞</p> <p>☎ 287-1040 고수성(알비노) / 박미희(울리안나)</p>
<p>민속 떡 방앗간</p> <p>떡의 명가, 맞춤떡 전문</p> <p>잔치떡, 돌, 백일, 이바지, 생일, 케익형, 각종떡</p> <p>☎ 274-8183-4 / 010-5214-1757 박명자(희순루치아)</p>	<p>오예숙 헤어</p> <p>마북동 서울우유 정문 옆 성지빌딩 1층</p> <p>☎ 010-4263-3536 오예숙(아네스)</p>	<p>우리들 소아청소년과의원</p> <p>제일은행 구성지점 2층</p> <p>☎ 287-3904 백명신(크리스티나)</p>
<p>모든 치과 의원</p> <p>보철, 미백, 임플란트</p> <p>마북동 한성CC 앞 사거리 한성프라자 3층</p> <p>☎ 284-2859 원장: 정영선 이경진(엘리사벳)</p>	<p>세정 외형복원점</p> <p>자동차 복원, 덴트 광택, 판금 도장, 보험 수리</p> <p>마북동 254-2 마북동주민센터 진입로 삼거리</p> <p>☎ 286-4692 / 010-3723-4692 이두환(마태오)</p>	<p>할머니 분식</p> <p>김밥 단체 주문 받습니다</p> <p>마북로 167-1</p> <p>☎ 286-4635 / 010-4148-1540 나경애(카타리나)</p>
<p>뉴질랜드 마켓</p> <p>뉴질랜드 건강기능식품 & 화장품 구매 대행</p> <p>초록홍합, 마누카꿀, 프로폴리스, 비타민류, 천연화장품 등</p> <p>https://blog.naver.com/nohveronica</p> <p>☎ 010-7301-2549 노호경(베로니카)</p>	<p>쥬니헤어 미용실</p> <p>삼성래미안1차@ 분산상가 105호 (116동 앞(마북공원 가는 길목))</p> <p>☎ 010-6695-5805 이흥옥(울리안나)</p>	<p>욕실을 쇼핑하다!</p> <p>이누스바스 (욕실 리모델링 전문가)</p> <p>☎ 010-7163-4776 민미자(아가다)</p>

주보에 게재할 광고를 접수합니다 : 4회 60,000원(선납)

“예. 주님! 제가 주님을 사랑하는 줄을 주님께서 아십니다. (요한 21, 15)

■ 전입을 환영 합니다. [전입면담 꼭 해 주세요!]

세대주 성명(세례명)	본당 구역 / 반
면담: 매월 첫째, 셋째 주 주일(교중미사 후) 교육관 시간: (요한방)에서 총회장님과 면담 바랍니다.	

■ 전출가시는 분 안녕히 가시기 바랍니다.

세대주명 . 세례명	구역 / 반	가시는 곳 본당

■ 형제회(소공동체) 모임

구역	일시	모임(문의)	장소
전체	9월30일(주)12시	010-3755-2745	교육관

■ 주일 교중미사 교통(주차) 봉사 Pr.

날 짜(주일)	봉사 담당 Pr.
9월 23일	천상은총의 어머니 Pr.
9월 30일	순교자들의 모후 Pr.
10월 7일	구역 봉사

■ 주일 차량 운행 봉사자

날 짜(주일)	봉 사 자
9월 23일	오석환 바오로
9월 30일	김종원 스테파노
10월 7일	구본일 아브라함
10월 14일	박호선 필립보

■ 구역별 노틀담 사랑터 봉사 일정

날 짜(목요일)	구역
9월 27일	삼성 구역
10월 4일	현대 구역
10월 11일	아이파크시티2 구역
10월 18일	아이파크시티3 구역

■ 각 위원회, 단체별 모임

단 체	날 짜 · 시 간
제분과위원회	9월 25일(화) 저녁 8시
청소년위원회	9월 26일(수) 저녁 8시
소공동체위원회	9월 30일(주) 교중미사 후
소공동체 형제회	9월 30일(주) 12시(교육관)
상임위원회	10월 2일(화) 저녁미사 후

✠ 함께 기도 해 주세요.

* 박순임 벨라멧다 자매님 (현대 구역)
* 김춘선 루이사 자매님 (삼성 구역)
☞ 형제, 자매님들의 건강회복과 영적 여정을 위하여 함께 기도드립니다.

■ 성전건립을 위한 구역별 목주기도 봉헌

구역	총 봉헌
곡반1 구역	1,686,525단
곡반2 구역	706,093단
현대 구역	456,214단
한솔 구역	518,965단
삼성 구역	355,931단
아이파크시티1 구역	185,141단
아이파크시티2 구역	118,631단
아이파크시티3 구역	98,498단
아이파크시티4 구역	142,990단
아이파크시티성심 구역	108,080단
(9/8) 합계	주간 봉헌 (9/15)까지 봉헌
4,364,703단	13,115단 4,377,818단

■ 본당 이마트 마일리지 적립 방법

권선2동 성당 마일리지 (적립 번호: 174 번)
1. 스마트폰 앱(이마트)에서 174 ★권선2동성당 선택 등록 후 적립 (타지역점포 구매 건도 적립 가능)
2. 수원점(서비스센터)에서 지역단체 마일리지적립
3. 영수증 적립은 성전입구 우측 보관함에 넣어주세요 (수익금은 본당 건축기금으로 사용됩니다)

■ 사무실 업무시간

요 일	업 무 시 간
월	(휴무)
화 · 목	오후1시 ~ 저녁(7시30분)미사 후
수	오전9시 ~ 오후5시
금	오전9시 ~ 오후1시 (오전 근무)
토	첫째주(성모신심): 오전9시~저녁 미사후 오후1시 ~ 토요일저녁(주일미사) 후
주일	오전9시 ~ 오후5시(학생미사) 후

“예. 주님! 제가 주님을 사랑하는 줄을 주님께서 아십니다. (요한 21, 15)”

■ 주일미사 참례 현황

월 / 일	신자 수(명)	주일미사(명)	참례 비율(%)	쉬는 교우(명)	냉담 비율(%)
9월 9일	1,750	505	28.8	575	32.8
9월 16일	1,752	460	26.2	572	32.6

■ 2018년도 교무금·건축헌금 책정 및 납부 현황

총 세 대	항 목	책정 세대	책정률(%)	납부 세대	납부율(%)
679	교 무 금	258	37.9	246	36.2
	건축헌금	208	30.6	190	27.9

■ 우리들의 정성 (9월 10일 ~ 9월 16일)

항 목			봉 헌 금 (단위: 원)		
9월 16일 주일헌금			1,021,000		
9월 16일 건축헌금			1,047,000		
특 별 헌 금			교 무 금		1,840,000
감 사 헌 금					
합 동 미 사 예 물			건 축 헌 금	1,720,000	
박민선 20,000	박민서 30,000	송기열 30,000	한영150,000	이득형100,000	배인근250,000
설재천 50,000	장진국 60,000	류재미 50,000	김인주 20,000	정학범 30,000	유성동100,000
전경옥 60,000	송기호 50,000	박태원500,000	변상익 30,000	김경희100,000	배태섭 40,000
김재원 50,000					
				합 계	5,628,000

■ 축복, 혼배, 미사봉헌, 봉헌금 납부 안내 [꼭 지켜주세요.]

상가·집·사무실 축복	매주 (수요일, 금요일 미사 후) 오전 11시 (일주일 전까지 신청하시기 바랍니다.)
차량 축복	(평일, 주일미사 후) 일주일 전까지 신청하시기 바랍니다.
혼배 예식 (사무실로 문의)	(화요일, 목요일) 저녁 7시 30분 미사 중 (면담: 혼배일 오후 6시 30분): 면담 일주일 전까지 서류완비 하셔야 합니다.
미사 봉헌	미사 예물봉헌은 하루 전까지는 봉헌하셔야 합니다. 당일 미사 50분전 제대에 봉헌됩니다. (누락되신 분은 미사 1시간 전까지 사무실로 연락하시기 바랍니다.)
봉헌금 납부	교무금, 건축헌금, 감사헌금을 봉헌하실 때에는 봉헌금 통장 꼭 지참하시고 봉헌 후에는 봉헌금액을 즉시 확인 바랍니다.
(교무금) 계좌번호	은행입금은 반드시 <u>책정자(통장명+세례명)</u> 으로 <u>(매월 27일까지만 입금)</u> 하시고 <u>(28일~31일)은 ((입금불가))</u> 하오니 꼭 지켜주시기 바랍니다. * 예금주: (재)천주교수원교구 * 농협(1797-4055-0000-78)or국민은행(279-8010-4171-316)

† 소통과 참여로 쇄신하는 수원교구! 그리스도의 사랑 안에서 영적 쇄신을!

본 당 소 식

■ 주일 교중미사 신자맞이 안내

9월 23일	청소년위원회, 재정관리위원회
9월 30일	소공동체위원회(남성)
10월 7일	소공동체위원회(여성)
10월 14일	평신도 단체협의회
10월 21일	제분과위원회

■ 교무금 은행납부

- 은행명 : 수원 권선 신협(신협코드 : 048번)
- 예금자명 : 천주교 수원교구 유지재단
- 계좌번호 : 131 - 002 - 041305
- 입금하실 때 **반드시 성명과 세례명**(입금자 또는 납부자)으로 입금하여 주십시오.

■ 9월 30일 연중 제26주일

시간 구분	9월 29일(토)		9월 30일 연중 제26주일					
	초등부 16:00	특전 19:00	06:00	09:00	11:00	16:00	19:00	21:00
해설	초등부 주일학교	최재덕 (유스티노)	김동원 (아나다시아)	중.고등부 주일학교	손창미 (세실리아)	장순덕 (베로니카)	청년회	배진수 (세실리아)
독서	초등부 주일학교	김미숙 (루시아) 전숙희 (엘리사벳)	백현호 (스테파노) 진경희 (크리스티나)	중.고등부 주일학교	김재민 (베네딕토) 신은숙 (벨라지아)	김명환 (안젤라) 이숙자 (사비나)	청년회	한임석 (나타나엘) 황선아 (로사)
담당구역	초등부	임광2	풍림	중.고등부	신안	권선4	청년회	
성체 분배자				강재경 (필립보) 최순길 (대안드레아)	김남준(시몬) 김정웅(블라시오) 윤완섭(베드로) 김정환(스테파노)	박주담(미카엘) 조삼찬(루카) 박광진(바오로)		이정동 (베드로)
주 일 미 사 예 물 봉 헌 가 정	9월 23일(이번주): 솔밭벽산 구역 : 윤영선(요셉), 박승미(글라라) 가정							
	9월 30일(다음주): 신 안 구역 : 최창섭(안드레아), 김순기(아네스) 가정							

오늘입시미술학원

기초부터 입시까지
홍대 미대 본교 디자인과 출신
원장 선생님들이 담임제 수업
원장 오 제 훈 (다 니 엘)

NAVER **오늘미술학원**
상암점문의 251-0616

담소 사골순대 (인계점)

순대국, 모듬 순대, 수육, 편육,
철판순대볶음, 술국
(인계동 나혜석거리 크리스피 도넛 골목)
예약 문의 : 234-1821
김태일(안토니오), 송원숙(글라라)

코끼리 통증의학과

- 허리통증, 무릎통증,
- 뒷목 통증, 어깨 통증, 대상포진
- 척추 수술 후 통증 전문 진료
전문의 : 차상현(시몬)
영풍 망포역 7번 출구 커피빈건물 6층
☎ 031-202-9363

알라딘펫

애견용품할인매장

미용·호텔·놀이방
교배·목욕·가정견분양
김영옥(스콜라스티카)

권선구 곡반정동516-8
(아이파크 파리바게트 옆)
070-7717-8949, 010-2872-4513

임광문고

500평 대형할인서점
배달 : 5만원 이상
주차 : 매탄 임광아파트 단지 내
초·중·고 문제집전문, 회원고 옆
☎ 235-4730~1 이명희(로사)

선킴모터스본사직영점

- 자동차외형복원 - 1급 공업사 동시운영
판금, 도색, 사고차 전문, 유리막코팅,
보험수리전문, 흠집제거, 광택
세권로180 (권선시장 맞은편)
박성만(아브라함) 010-9755-7782

■ 전입오신 분들 환영합니다.

- 수요일 : 15:00 , 토요일 : 15:00
- 사무실에서 면담 신청서 작성 후 신부님 일정에 따라 개별 연락드립니다.

■ 전 · 출입 교우 현황

전입교우		구역, 반	오시는 본당
조의웅	미카엘	권선4-2반	수원/버드내
유덕상	바오로	4지구주공5-3반	수원/남양
전출교우		구역, 반	가시는 본당
신현욱	가밀로	권선2-1반	제주/신제주
조천식	발바라	효원-2반	수원/조원동주교좌

■ 행복한 부부생활을 위해 부부님을 초대 합니다.

차 수	일 정	장 소	대 상
제 432차	2018.10.26, -10.28	교육문화회관	혼인한지 3년 이상 된 부부
제 433차	2018.11.16, -11.18	교육문화회관	

M E소개 홈페이지 : www.suwonme.or.kr

☎ 010-4080-2338 김우태 안젤로

■ 형제 기도회

동아 구역

- 일 시: 9월 18일(화) 오후 7시
- 장 소: 김직수(안드레아) 형제님 사무소
- ☎ 010-9175-8266 이동우(라우렌시오)

솔밭백산 구역

- 일 시: 9월 29일(토) 오후 7시
- 장 소: 805동 305호
- ☎ 010-4352-3503 김영갑(베다)

4지구우남 구역

- 일 시: 9월 29일(토) 오후 6시 30분
- 장 소: 우남퍼스트빌 206동 302호
- ☎ 010-5242-5876 원유만(마르코)

4지구주공3 구역

- 일 시: 9월 28일(금) 오후 7시
- 장 소: 주공그린빌 301동 101호
- ☎ 010-2941-5141 김재균(요셉)

■ 성체조배 회원을 모집합니다

“내가 당한 모든 고통 중에서 사람들이 내 사랑을 배은 망덕으로 갚고 있는 것이 가장 큰 고통이다. 그들의 배은 망덕으로 상한 나의 마음을 위로해다오.” (1673-4, 성녀 말가리다에게 하신 예수님의 말씀)

성체조배는 개인성화와 예수성심으로부터 본당 공동체에 은총을 흘러내리게 하며, 성체의 주님과 사랑으로 하나 되는 은혜 가득한 시간이 될 것입니다.

성체 훼손과 모독행위로 사랑받으셔야 할 주님께서 능욕을 당하고 계십니다. 매주 한 시간 보속의 성체조배로 상처받으신 예수님을 위로해드릴 분은 연락주세요.

- 문 의: 010-7394-3331, 010-8886-7033



브런치 카페
퀸즈브라운
수원권선점

수제 파니니, 수제 샌드위치, 생과일 주스
눈꽃빙수, 샐러드, 쿠키케이크
커피, 디톡스 워터, 맥주

(주차 가능, 단체주문 환영, 단체석 예약가능)
권선로 694번길 26 권선 SK뷰 상가 101호
노하은(아네스) 010-9900-4598/235-0822

오 성 수 산



해산탕

☎ 238-7027 H/P 010-3751-7026

수원시 영통구 영통동
1010-9 대원빌딩3층
해신탕, 랍스타. 참돔
농어, 팽어, 우럭, 낙지
김민석(요셉)최정화(마리아)

모던 결혼 정보

www.gmodern.com 국제결혼 중개업 등록 경기080003

국제결혼 전문
성공예감국제결혼
정직한 결혼

베트남 / 필리핀 / 캄보디아

☎ (031)234-1913



박근석 / 김진휘 내과 의원

무통(수면)위, 대장 내시경검사
공단성인병, 암검진, 종합검진
의학박사 : 박근석(요한)
내과전문의 : 김진휘
영통 망포역 4번 출구 앞
☎ 204-0033, 204-0039

그린빌 114 부동산

매매 • 전세 • 월세
대표 : 김현자 (아네스)
수원시 영통구 태탄3동 1280번지
주공그린빌4단지. 상가 내
☎ 217-6661/010-9213-2917

봉 덕 이 네

삼겹살, 항정살, 오리로스,
오리백숙, 목살
식사 : 생고기두루치기, 김치찌개, 부대찌개,
동태찌개, 매생이굴뚝배기, 묵밥
T. 234-9100 010-8716-2650
김성학 가브리엘, 광성숙 마리아

■ 2018 지역대항 족구대회 계획

가. 일시/장소 : 2018.10.21.(일) 10:00 - 17:00
/ 명당초등학교

※ 당일 전 신자 성당에서 오전 9시 주일 미사 후
행사장으로 이동

나. 방식 : 14개 지역대항(리그전)

다. 선수구성 : 40대 이하 1명, 40대 이상 3명
(40대 이상 4명 가능)

※ 권선동 성당 교적 등재자, 예비신자(교리교육자)도
가능함

라. 심판 : 상임위 및 성당 족구 동우회위에서 진행

마. 부심 : 레지오 단원 중 경험자 협조

바. 신청 마감 : 2018.9.23.(신청서 사무실 비치).
사무실 제출

사. 조 추첨 : 9.30(일) 11시 교중미사 후 제 1교리실
아. 상금

구 분	우 승	준 우 승	3,4등	참 가 상
배 정	1	1	2	10개 지역
상 금	500,000	400,000	각 300,000	각 200,000

※ 참가신청 지역 중 사전 포기 또는 기권시에는
미출전한 것으로 간주하여 참가상 지급 불가.

문의 : 남소공 위원장(최영한 루카 010-3339-9849)

■ 본당 올드레이(푸르실로 참가)

- 일 시: 9월 4일 ~ 10월 2일 매주 화요일 오후 8시

- 장 소: 소성당(십자가의 길)

- 참가자: 이경숙(소화 데레사)

- 문 의: 010-2740-8995 정영진(마티아)

■ 파티마 세계 사도직 기도회에 가입합니다.

파티마 성모님께서는

1. 세계평화와 죄인들의 회개를 위하여
2. 우리나라 평화통일을 위하여
3. 해외선교 사제들의 영육간의 건강과 선교를 위하여
4. 2018년 파티마 성모발현 101주년을 준비하며
그리스도 안에서 성화될 수 있도록...

※ 성별, 연령 구분 없이 모든 신자 분들 환영합니다.

♣ 파티마 세계 사도직 쉼 회장 010-9267-6350

■ 성령기도회

“ 나는 주님 안에서 크게 기뻐하고
내 영혼은 나의 하느님 안에서
즐거워하리니 ” (이사 61.10)

- 일 시: 매주 수요일 저녁미사 후

- 장 소: 소성당

- 문 의: 이경숙(소화 데레사) 010-5549-3249

※ 귀가시 차량 있습니다.

■ 사회 복지 후원금 마련을 위한 의류 수거함 설치(1년내)

- 일 시: 2018년 5월부터~

- 위 치: 1층 성물방 옆 엘리베이터 출입구

- 문 의: 사회복지분과(010-5567-7732)

해당 품목	모든의류, 누빔이불, 담요, 커튼, 수건, 헌속옷, 양말, ,스타킹 ,가방, 모자, 배낭, 신발(구두,운동화)
제외 품목	숨이불, 학생실내화, 장화, 한복신발, 젤리슈즈 ,부츠, 전기담요

* 연락 주시면 방문 수거해 드립니다.

장 터 한 우

since 2008 한우 전문점
open 11:30 ~ 22:30까지
수원시 권선구 권선동 1065
(농수산물시장 정문부근 맛고을 사거리)
☎ 031) 898-8939
박춘자(아네스)

시 카 고 연 세 치 과 의원

원장 이정은 (미카엘라)
권선구 권선동 1297-5태양프라자302호
권선동 롯데마트 뒷편 롯데리아 건물3층
☎ 031-226-0015

젬[GEM]영어교습소

영어 과외 전문 - 11과외, 소그룹과외
중 · 고등부 내신/수시/수능
권선동 SK뷰 아파트 2단지 상가 2층
김효원 젬마 M. 010-7171-9941

별별선물 별난판촉

각종행사 개업기념품/단체선물
돌, 결혼, 칠순, 답례품/홍보, 판촉물
대기업, 관공서 대량납품/5만가지상품
☎ 070-4228-2409
김직수(안드레아)/박선희(엘리사벳)

NAVER

별선물별판촉 x

검색

권 선 한 의 원

사상제질, 한방내과, 부인과, 소아과 신경정신과, 침구과
안 · 이비인후과, 성장(수원생), 비만 클리닉
평일 : 오전 9시 30분 ~ 오후 7시
토요일, 공휴일 : 오전 9시 30분 ~ 오후 5시
원 장 : 강길성(프란치스코)
권선시장 앞 T. 238-8666 ~ 7

서 수 원 모 터 스

중고자동차 유통전문법인
장안구 평동로 37(고색동)
서수원단지
전문 카 매니저 김점수(미카엘)
HP. 010-5336-6803

■ 8월,9월 교우상가 발생 시 연도시간 알림

연 령 기 도 안 내			
본당연도 시 간 표	첫째날 [지역]	본당연도 시 간 표	둘째날 [지역]
11:00~ 12:00	[5]신동아, 대원, 유원, 보성	11:00~ 12:00	[11]3지구 주공2,대우,현대,상록1,상록2
13:00~ 14:00	[13]자이, e-편한	13:00~ 14:00	[12]3지구 씨미트빌, 대림, 우남, 주공1
14:00~ 15:00	[6]솔밭벽산, 한성, 벽산2, 신우1,신우2	14:00~ 15:00	[14]신동 래미안 1, 2, 3
15:00~ 16:00	[7]풍림, 신안, 권선4	15:00~ 16:00	[8]임광1, 임광2, 임광3, 효원
16:00~ 17:00	[1]권선1, 2, 3 [2]에스케이1, 2, 3	16:00~ 17:00	[9]4지구 주공3, 주공4, 우남
20:20~ 21:00	[3]권선삼성, 삼천리1, 신현대, 한효 [4]두산, 동아, 한양, 성지	20:20~ 21:00	[10]4지구 주공5,주공6, 삼천리2, 현대2,권선5

※ 상가가 발생하면 정해진 시간에 연령을 위한 기도를 정성껏 바쳐주세요.
 ※ 정해진 시간에 참석이 어려우신 분은 다른 시간에 한 번 이상 연령을 위한 기도를 바쳐주세요.
 ※ 상가 발생 구역에서는 입관, 출관, 장지 수행에 최소 2명 이상 참석 바랍니다.
 ※ 기도는 정시에 시작합니다.

권선전집(권선시장 내 25, 26호)

제사음식, 이바지 전, 모듬전, 녹두전
식해 다양한 것갈 등 판매합니다.

★저희 가게는 판매하는 음식을

손수 만들고 있습니다★

※ 첫째 셋째 주일 휴무

♣주문환영♣ 서성옥(안젤라)

☎ 031-232-5166, 010-9936-3466

맞춤정장 살로토 수원

결혼예복(턱시도 검용) 및 혼주복,
남,녀 일반정장/셔츠/코트 맞춤,
수제화, 연미복 맞춤

최재한(안드레아), 최정현(안젤로)

(신자 및 성당예식시 커피셔츠제작)

☎ 070-8836-8787

영통구 권선로 882번길 37 1층

(이마트 트레이더스 옆 신동카페거리 내)

연세 아이엘 소아청소년과

12세 이하 & 노인 무료독감접종 실시

내과, 소아과, 이비인후과, 피부과

일요일, 공휴일 진료

원 장 : 김교룡(로마노), 서정호(멜키울)

온수골 온천 3층, 롯데마트 토이저러스위 3층

☎ 2 2 5 - 8 6 7 7

방문(피아노,플룟,성악)레슨

난파 쿵글 입상·

오케스트라 협연 외 다수의 연주

Fiat(국악 실내 악단)

Youth Unitas, 입시 쿵글 반주

김윤현 (젠 마) 010-2713-5364

김윤경 (제노베파) 010-2712-5364



세무법인닥터수원지점

세무·회계·정밀컨설팅 대표세무사 박원호(그리산도)

김계숙(요 안 나)

◆국세청 37년 근무(조사국 15년)

▶(전)동수원세무서 납세자보호위원회 위원

▶평안남도 중앙도민회 부회장

동수원 세무서 앞 (영통동 1009-6 매직프라자 406호)

☎ (031)206-9003~4

이용석 정신건강의학과

원장 이용석(아우구스티노)

스트레스 우울 불안 공황 치매 불면

주부 노인 청소년 직장인 대상 상담

성심을 다해 진료합니다.

☎ 031) 233-7533 / www.mindfreud.com

인계동 인승빌딩401호(뉴코아아울렛 바로옆)

분당선 수원시청역 9번출구 5분거리



5개층 400평 수도권 최대매장

KAARE KLINT 디자인어 하우스 입점

고객전용주차 상시 주차가능

AM10-PM8 연중무휴

화성시 동탄면 동탄기흥로 127 T.031-203-6666



권 선 사 우 나

(권선시장옆 권선종합상가2층)

오후 5:00~21:00까지

☎ 222-6517

황영무(미카엘) / 박두복(안젤라)

대한민국 1등 과외 에듀바비 2018 대한민국 교육서비스 브랜드대상

소비자만족지수 1위, 고객감동경영대상

★ 초/중/고/일반인 전과목 과외 ★

성적을 쏙 올려드립니다!

특별이벤트: 원어민 전화영어, 제주도 여행권

무료 상담 후 편하게 결정하세요.

김현철(스테파노) 010-9387-2553

2018년 9월 23일 연중 제25주일(성 김대건 안드레아 사제와 성 정하상 바오로와 동료 순교자들 대축일 경축 이동) 주보간지

금 정 소 화 지

(衿井小花誌)



✦ 함께하는 주·일 복음 묵상 ✦

〈소공동체 모임서 활용 자료〉

연중 제26주일 (9월 30일)(마르 9, 38-43.45.47-48)

오늘 복음에서 예수님은 제자들에게 당신을 따르는 길에서 당신과 다른 입장과 태도를 견지하는 사람이 있더라도, 그들의 길이 진리를 사랑하며 따르는 길이라면, 수용하고 포용하며 함께 가야한다는 것을 일깨워 주신다.

요한은 예수님에게 ‘자신들의 동료가 아닌 사람들이 예수님의 이름으로 마귀를 쫓아내는 것을 보았기에, 그들의 일을 막으려고 하였다’(마르 9,38)고 말한다. 당시는 의술이 발달되지 않은 상황이라서, 병을 치유하기 위한 행위의 하나로 ‘구마행위’는 어디에서나 쉽게 접할 수 있는 현상이었다. 하지만 제자 요한은 그들은 자신들의 그룹원이 아니기에 정당성이 결여된 행위이며, 구마행위는 자신들만의 특권이라고 생각하며 질투심 속에서 제지하려던 것이다. 그러자 예수님은 “우리를 반대하지 않는 이는 우리를 지지하는 사람이다”(마르 9,39)라고 말씀하시며, 그들의 선한 의도를 수용하신다.

이러한 경향은 제1독서에서도 마찬가지로 전개된다. 하느님은 장로들 가운데 모세와 함께 백성을 인도할 칠십 명의 장로들을 부르셔서 ‘그들에게 영을 내리셨다.’(민수 11,25) 하지만 천막이 아닌 진영에 머물러 있던 두 사람에게도 영이 머무르게 되고, 그들은 예언을 하게 된다(민수 11,26). 그러자 여호수아는 예언하는 행위를 중지시켜야 한다고 주장한다 하지만 모세는 “은 백성이 예언자였으면 좋겠다”(민수 11,29)고 말한다. 하느님의 영은 자신들만의 지배 아래 있어야 하며, 자신들만을 통해 내려져야 한다는 편협함에 빠질 위험에서 여호수아를 일깨우는 것이다. 하느님은 자비로신 분이시며, 자유로운 분(요한 3,8)이기에 우리는 주님이 주시는 무상(無償)의 은총과 사랑을 함께 나누며 살아야 한다. 그러기에 우리는 주님의 은혜에 감사드리며, 그 사랑을 ‘주님을 믿는 작은 이들에게’(마르 9,42) 나누어주는 것이다.

야고보 사도는 ‘작은 이들’을 착취하는 정직하지 못한 부자들에게 대해 ‘재물은 썩었고 옷은 좀먹는 것’(야고 5,3)이기에, 그것에 얽매이지 말라고 경고한다. 게다가 그것들은 ‘그대들을 고발하는 증거가 될 재물’(야고 5,3)이 될 것이기에, 재물의 유혹에 빠져서 자신의 영혼을 상실하지 않도록 조심하라고 일깨운다.

노희철 베드로 신부(수원가톨릭대학교 교수)



✦ 금주 간 신자 변동 ✦

♣ 전입 교우 - 환영합니다 !

전성당	세대주 성,본명	신자가족	주 소	구역-반
산본	신대호 다니엘	남1, 여1	래미안 122-2603	한얼5-1

* 주소, 전화번호, 핸드폰번호 등 변동 있으신 분은 사무실로 연락 주십시오!!! *



✦ 신앙생활 <본당 봉사자 신앙교육을 위한 월례교육자료에서>

<교회 내 평신도의 역할과 관계>

5. 교회법전에서 성직자와 평신도의 관계를 어떻게 표현하고 있습니까?

교회법전은 평신도가 성직자들을 대하는 태도, 그리고 성직자가 평신도를 대하는 태도에 대해서도 언급합니다. 먼저 「교회법」 제212조에 의하면, 평신도를 포함한 모든 그리스도교 신자들은 신앙의 스승이요 교회의 지도자들인 성직자들을 종교적 순명으로 따라야 합니다. 교회법전은 다른 한편으로 평신도들을 대하는 성직자들의 자세에 대해 언급합니다. 「교회법」 제275조 2항에 의하면, 성직자들은 평신도들이 각자 자기 몫대로 교회와 세상에서 수행하는 사명을 인정하고 격려하여야 합니다. 이는 그리스도교의 입문 성사를 받은 평신도들의 존엄성을 강조한 조항으로써, 실상 어느 누구도 평신도를 무시할 수 없습니다. 평신도를 인정하거나 격려하지 않고, 오히려 무시하는 태도는 단순히 권위주의적일 뿐만 아니라 성직자의 의무를 위반하는 범법행위라고 할 수 있습니다.

6. 평신도는 수도자처럼 생활할 수 없나요?

평신도의 신분을 유지하면서 수도생활을 할 수 있습니다. 교회법전에서는 신자들이 세속에 살며 애덕의 완성을 향하여 노력하고 세상의 성화를 위하여 힘쓰는 단체를 '재속회(secular institute)'라 칭합니다. 재속회는 봉헌생활회(수도회)에 관한 법규정을 지키지만 교회법상 고유한 신분 조건은 변경되지 않아 성직자는 성직자로, 평신도는 평신도로 남게 됩니다.

재속회 회원들의 활동은 매우 넓고 다양합니다. 재속회의 회원들 중 어떤 이는 교회의 사도적 활동에 종사하고, 어떤 이는 세속 직장에 취직하거나 또는 사회 분야나 정치 분야에서 축성된 사람으로 현존함으로써 조용히, 보이지 않게 세속을 성화시키는 활동에 종사합니다. 그래서 재속회는 복음적 권고(정결, 청빈, 순명)에 대한 서원(vow)을 유연하게 정할 수 있습니다. 각 재속회는 복음적 권고 모두를 서원하지 않고, 다른 방식인 맹세(oath), 약속(promise) 등과 같은 형태로 회원들의 독특한 생활양식을 표현합니다. 또한 재속회 회원들은 세상 속에서 다른 사람들과 구별하려고 하지 않기 때문에 수도회와 달리 공동생활을 하지 않고 혼자 혹은 자기 가정에서 살아갑니다.

또한 재속회가 아닌 다른 형태의 단체도 존재합니다. 수도회가 지닌 카리스마와 정신에 동참하기 위하여 그 수도회의 상급 지휘 아래 사도적 생활을 살고 그리스도교 완덕을 향하여 노력하는 단체들을 '제3회' 라고 부릅니다.

♣ 본당의 날 행사 안내

일자	행 사 내 용
9/29(토)	▶ 전야제 - 1부 : 중고등부, 청년 연합미사(19:00) - 2부 : 찬양의 밤 <수원교구청년연합성가대/이노주사>
9/30(주일)	▶ 본당의 날 - 1부 : 경축미사(11:00) <당일 9시, 19시 미사는 없습니다> - 2부 : 중식(미사 후) (다목적실, 주차장, 마당에서 뷔페식으로) * 29일과 30일 행사관계로 주차장에 주차하실 수 없습니다. * 본당의 날 기념선물을 준비하였습니다.
10/7(주일)	▶ 어린이 첫영성체 - 11:00 교중미사 중 - 교중미사를 어린이 미사로 봉헌하므로 전날(6일) 어린이미사는 없습니다.
10/14(주일)	▶ 예비신자 환영식 - 11:00 교중미사 중
10/21(주일)	▶ 아나바다 바자회 - 아래 공지 참조

♣ 아나바다 바자회

- 목적 : 해외 선교 후원
- 일시 : 10월 21일(주일) 09:00 ~ 17:00
- 장소 : 성당 마당, 주차장, 다목적실 등
- 내용 : 아나바다 장터, 먹거리 장터
- 물품수집기간 : 9월3일 ~ 10월14일
- 수집물품목록 : 의류, 가방, 생활가전, 주류(양주,와인 등), 생활용품, 주방용품, 신발류, 장난감 등 판매 가능한 물품류.
- * 각 가정에서 사용하지 않지만 판매가 가능한 새 제품이나 깨끗한 물품으로 기증하여 주시기 바랍니다, 특히 의류 및 신발류는 세탁하여 기증하여 주시기 바랍니다.
- 물품수집장소 : 사무실 앞 복도

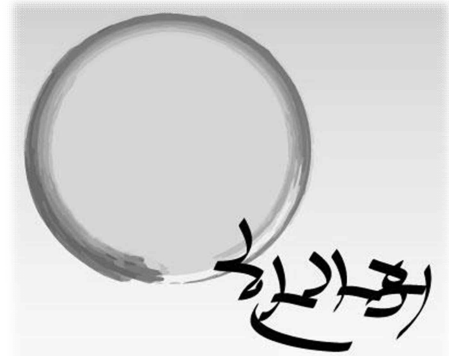

보름달처럼 풍성한
한가워되시길 기원합니다

♣ 세례식

지난 19일(수) 거동이 불편하여 방문교리를 받으신 4분의 세례식이 있었습니다. 새가족이 되신 분들에게 축하의 인사를 드리며, 수고해 주신 모든 분들께도 감사를 드립니다.

성 명	세례명	구역반
김성제	요셉	구외
차영애	마리아	구외
안준모	요셉	산본4-4
김기순	안나	산본3-4

♣ 선교분과 성지순례

지난주일 선교분과에서 수고하시는 봉사자들이 어농성지로 성지순례를 다녀왔습니다.



☞ 교우와 거래합시다! ☜

금 정 한의원 <진료시간> 평 일 9:30~18:30 토요일 9:30~15:30 ☎ 393-2989 산본시장건너편 버스정류소 나이키 2층 송주혁(비오) 김혜숙(요안나)	삼부자 떡 방앗간 떡(개업,잔치,회갑,백일 등) 참기름·들기름·고추방아 ☎ 393-8400 010-9063-5803 산본시장내 강석근(요한) 송면자(아가다)	정순네방앗간(분식) 수제떡볶이/ 튀김/ 찰쌀순대 김밥/ 돈까스/ 떡국/ 우동 잔치국수 등 각종 분식 <div style="border: 1px solid black; padding: 2px; text-align: center;">배 달 가능</div> 산본시장건너편 버스정류소 앞 ☎ 399-4800 010-4306-2808 김환오(토마스) 유정순(글라라)	산본 닭 강 정 순살닭강정·후라이드 양념닭발·마늘퐁집 <단체주문·배달가능> (산본시장내 21호) ☎ 395-9491 010-8453-8855 장한진(사무엘) 안선희(베르다)
하나공인중개사 책 임 중 개 삼성아파트 전문 빌라, 주택, 상가 ☎ 399-0350 010-9502-2738 삼성아파트 상가내 이기희(아가다)	세경드라이크리닝 세탁전문 * 수선전문 주 문 배 달 ☎ 455-9862 세경 APT 앞 손연식(올리아노)	칼 라 토 피 아 <div style="border: 1px solid black; padding: 2px; text-align: center;">각종 칠공사 전문</div> 상업미술/벽화/외벽글씨 옥상방수/내외부칠공사 ☎ 451-7703 010-3796-0952 오혈영(바오로)	페리카나 치킨 후라이드 양념치킨 다리+날개 순살치킨 <div style="border: 1px solid black; padding: 2px; text-align: center;">신 속 배 달</div> 삼성래미안 129동 길건너편 ☎ 393-3070 이기훈(실비아)
향초 양키캔들 <div style="border: 1px solid black; padding: 2px;"> 향초, 차량방향제, 디퓨저 * 향기가득, 마음힐링, 집안 분위기 연출 * 담배, 음식, 동물냄새 탈취, 습기제거 * 선물용 / 집들이, 기념일(결혼, 생일) * 각종 행사용 / 단체 주문 환영 범계역 8번출구 맞은편 금강벤처텔1층 ☎ 385-3004 김영만(바 오 로) 김지원(그라시아) </div>	삼 성 부동산 책임 중개 하겠습니 다 래미안아파트 전문 (상가, 투자) ☎ 395-7777 010-7528-2215 래미안1단지상가 신한은행옆 이수경(안젤라)	알 찬 농 산 싱싱하고 질 좋은 야채 착한가격으로 판매합니다! <식당 납품 환영> 산본시장 BYC매장 골목 첫 번째 상점 ☎ 010-9067-6019 이효희(체칠리아)	구름상상 커피숍 커피 한 잔의 여유를 느끼고 싶을 때 ~ 우리 동네 감성놀이터 나이키 맞은편 ☎010-5395-8477 김찬한(프란치스코) 김성자(글라라)
			 광고비는 월 3만원입니다



기산성당

2018. 9. 23

성 김대건 안드레아 사제와 성 정하상
바오로와 동료 순교자들 대축일 경축이동

고해 성사	미사 30분 전 ~ 5분전까지	유 아 세 례	출수월 첫째 주일 교중미사 후
미사 지향	지향과 예물은 하루 전까지 접수	차·집·상가축복	상시접수, 평일미사 후
전입 면담	상시접수, 평일미사 전, 후	혼 인 면 담	최소 3개월전 사무실 문의
병자영성체	매월 셋째주 금요일(주일포함)	병 자 성 사	사무실 문의

□ 주일미사 참례율 [9/16]					2018 부활 판공성사			
549명/2,096명 26.2%					대상자(명)		이수자(명)	성사율(%)
□ 평일미사 참례율 1% 더 높이기 운동 (명,%)					남	714	195	27.3
10(월)	11(화)	12(수)	13(목)	14(금)	여	950	322	33.9
18	36	42	46	38	계	1,664	517	31.1
2.2	4.5	5.2	5.7	4.7	□ 전례담당			
□ 미사안내 / 청소담당구역					9/23 [교중]		9/23 [저녁]	
날 짜	구 역	날 짜	구 역		해설자	1 / 2 독서	해설자	1 / 2 독서
9월 23일	8	9월 30일	9		오광자	황기열/장현숙		미사없음
10월 7일	10,11,12	10월14일	SK 1		9/30 [교중]		9/30 [저녁]	
9월 23일 주차봉사는 8구역 형제들입니다.					해설자	1 / 2 독서	해설자	1 / 2 독서
					김춘희	오세철/손미숙	고정희	김동욱/정현주

□ 기도를 청합니다.

성령기도회 기도 지향 (함께 기도해주세요)		
자유.소망.생명의 은총		
권 요사팻	오정숙 모니카	서 호산나
박성민 안드레아	정윤태 요한사도	김 프란치스카
문 요셉	현 데레사	이 스콜라스티카
최 아녜스	이옥자 사비나	이영곤 프란치스코
서 토마스	유 프란치스코	이 카타리나
강 사도요한	김 소피아	문 골롬바
한 마르타	김종형 사도요한	서 디도
수원교구 해외선교 (케냐/수단/잠비아/중국) 사제의 영.육간 건강을 위하여 기도해주세요.		

□ 전입 오신 교우, 환영합니다. (9/12~9/18)

이 름	세례명	구 역	전에 계시던 본당

. 전입교우께서는 사무실에 오셔서 교적 확인하시고 교무금 책정 바랍니다.

□ 전출 가신 교우, 안녕히 가십시오.

이 름	세례명	구 역	가신 본당
신수경	데레사	8 806동 1101호	동탄영천동
최창성	도미니코	참누리 205동 205호	보은

주간 자금 수지 현황 (기간 9.10 - 9.16)

수 입		지 출	
항 목	금 액	항 목	금 액
교 무 금	1,840,000	제 전 비	127,500
특 별 봉 헌 금	1,690,000	사 제 성 무 활 동 비	750,000
감 사 헌 금	150,000	청 소 년 교 육 비	400,000
건 축 헌 금	1,450,000	후 원 금	1,200,000
기 타 헌 금	80,000	인 건 비	4,076,100
성 소 후 원 금	30,000	관 리 비	370,000
이 자 수 익	1,356		
주 계	5,241,356	주 계	6,923,600

교 무 금 납 부 현 황 (9.10 - 9.16)

총 세대수	책정 세대	책정율	납부 세대	납부율
803	348	43.3%	333	41.5%

성 명	월	금 액	성 명	월	금 액	성 명	월	금 액	성 명	월	금 액
김동욱	9	50,000	김선이	9	50,000	이태화	9	40,000	김영란	8~9	20,000
김혜석	9	50,000	최의분	6~8	90,000	김태영	3	30,000	강전근	6	30,000
서승규	9	120,000	강말남	8	20,000	손근태	9	50,000	공영주	9	80,000
신용생	9	50,000	이혜숙	10	50,000	최광선	7~8	20,000	홍경표	9	50,000
김민성	10~12	150,000	김성수	9	100,000	김복순	8~9	100,000	노승학	8	50,000
송병훈	9	20,000	장미자	9	30,000	김영복	9	30,000	민경옥	3	30,000
지도자	9	20,000	박운자	9	10,000	이기환	9	30,000	성기준	9	50,000
권희창	7~9	150,000	박봉자	9	20,000	강원형	9	50,000	이효순	9	30,000
정옥순	9	20,000	김월봉	9	20,000	우상순	8~9	100,000	박주현	9	30,000
합 계										1,840,000	

건축헌금 납부 현황

총 세대수	책정 세대	책정율	납부 세대	납부율
803	258	32.1%	242	30.1%

성 명	횟수	금액	성 명	횟수	금액	성 명	횟수	금액	성 명	횟수	금액
김동욱	9	50,000	권희창	7~9	150,000	김성수	9	30,000	우상순	8~9	20,000
김혜석	9	30,000	정옥순	9	20,000	이태화	9	10,000	강전근	6	30,000
신용생	9	50,000	김선이	9	30,000	김태영	3	20,000	공영주	9	30,000
김민성	10	50,000	김민성	11~12	100,000	손근태	1	50,000	노승학	8	50,000
송병훈	9	20,000	강말남	8	10,000	이기환	9	20,000	민경옥	3	40,000
지도자	9	10,000	이혜숙	6	50,000	강원형	9	30,000	성기준	9	50,000
						주일2차		500,000	기타헌금		80,000
9.10 - 9.16 소계										1,530,000	
전주 건축기금 누계										1,114,515,030	
9월 16일 현재 건축기금 누계										1,116,045,030	

감사헌금	김성수	150,000					
------	-----	---------	--	--	--	--	--

세상 속의 복음 사회교리 (55) “사형 허용 불가”, 가톨릭 교회 교리서 공식 수정

교황청 신앙교리성은 지난 8월, 앞으로는 어떤 경우에도 불구하고 ‘사형 허용 불가’로 「가톨릭 교회 교리서」 2267항의 교리 내용을 공식으로 수정했다.

사실 가톨릭 교회는 사형에 반대하지만, 그에 관한 교리상의 표현은 시대마다 조금씩 달랐다. 말하자면 사형제를 반대하되, 일부의 예외성을 인정해 왔다. 예를 들면 토마스 아퀴나스는 보복적인 차원에서가 아니라 죄를 개선하기 위한 차원에서 “만일 어떤 사람이 공동체에 유해하거나 죄 때문에 부패한 사람이라면, 전체 공동체의 공동선과 생명을 보존하기 위하여 죽이는 것이 마땅하다(「신학 대전」 2a 2ae).”고 하였다. 또한 시대가 흐르면서도 1992년판 「가톨릭 교회 교리서」에는 “죄의 경중에 따라 가해자들을 적절히 처벌하고, 죄가 극히 중한 경우 사형으로 처벌할 수 있다”(2266항)고 명시되어 있었다. 이에 일부에서는 이 조항을 가톨릭 교회의 사형 찬성 근거로 제시하기도 했다.

하지만 성 요한 바오로 2세의 회칙 「생명의 복음」(1995년) 반포 이후 교리서는 인간 생명의 존엄성 움직임이 활발해지면서 이 조항을 “인간 생명을 효과적으로 보호하는 유일한 방법이 오로지 사형 뿐이라면, 사형에 의존하는 것을 배제하지 않는다. 그러나 만일 공격자들에게서 사람들의 안전을 방어하고 보호하는 데 사형이 아닌 다른 방법으로도 충분하다면 공권력은 그러한 방법만을 써야 한다”(2267항)로 바뀌었다. 이어 “피고를 사형해야 할 절대적 필요성이 있는 사건은 실제로 전혀 없지는 않더라도 매우 드물다.”라고 덧붙였다.

그러나 이번에 교회는 사형에 관해 서술한 「가톨릭 교회 교리서」 제2267항 중 ‘사형 존치의 여지를 남겨둔 문구’를 삭제하고 “복음에 비추어, 사형은 인간의 불가침성과 존엄성에 대한 공격이기 때문에 허용할 수 없다.”는 내용이 담긴 「가톨릭 교회 교리서」 2267항 수정본을 답서(Rescritto)를 통해 승인했다. 그와 관련된 구체적인 새로운 내용은 다음과 같다.

“오랫동안 공정한 절차를 거친 사법부의 권한으로 행사된 사형 구형은 몇몇 중대한 범죄에 대한 적합한 대응으로, 또한 그것이 극단적이라 하더라도 공동선의 보호를 위해 동의할 수 있는 수단으로 여겨져 왔습니다. 하지만 오늘날 심각한 범죄를 범한 후에도 인간의 존엄은 침해할 수 없다는 인식이 더욱 생명력을 지닙니다. 또한, 국가로부터 행사된 형사처벌이라는 의미에 대한 새로운 이해가 확산되어 있습니다. 결국, 효과적인 구금 제도를 명확히 적용함으로써, 시민들을 적절하게 보호하도록 보장하고, 동시에 죄인이 궁극적으로 자유로워질 수 있는 가능성도 박탈하지 않습니다. 그러므로, 교회는 복음에 비추어 ‘사형은 개인의 불가침성과 인간의 존엄에 대한 공격이기 때문에 허용할 수 없는 것’이라고 가르치며, 전 세계의 사형제 폐지를 위한 결의를 통해 가르침을 살아갑니다.”

앞으로 한국 천주교 주교회의는 교리서 2267항 전문의 한국어 공식 번역문을 완성한 뒤 「가톨릭 교회 교리서」 한국어판에 반영할 예정이다. 이제 사형제도 폐지는 세계적 흐름이다. 교황 프란치스코는 말한다. “창조주의 눈에 사형은 신성한 한 인간의 생명을 의도적으로 억압하는 것이고, 그 자체로 복음과 상반된다(「신앙의 유산」 반포 25주년 연설).” 그는 이렇게 지속적으로 사형에 반대하는 교회 가르침을 재천명했다. 그러면서 일부 그리스도인들이 사형제를 긍정적으로 보는데 대해서도 “절대 허용할 수 없다.”라고 못 박았다.

[2018년 9월 16일 연중 제24주일 전주주보 숲정이 3면, 길성환 베드로 신부(평화의 전당 실무, 사무처 문서 담당)]

1. 수입 지출 보고서 (2018.9.10. ~2018.9.16)

수입	적요	지출	적요
294,842,475	전주 이월금		
1,060,000	미사예물		
3,635,000	교무금		
2,832,000	주일헌금		
855,000	감사헌금		
490,000	건축헌금	800,000	단체보조비
1,548,000	특별헌금	750,000	사제성무활동비
55,000	성소후원금	800,000	수녀생활비
		1,960,000	수녀활동비.수당
		200,000	신학생후원비
		3,929,000	급여
		220,000	복리후생비
		338,080	수도광열비
		49,500	수수료수선비
		150,000	차량유지비
		44,900	잡비
		60,000,000	정기에금
10,475,000	주계	69,241,480	
305,317,475	합계		
236,075,995	현재 잔액		

2. 신자 현황

총 세대수	신자수
1,188	2,966

3. 전입교우 환영합니다.

전입			
성명	인원	주소	지역
윤대현 안드레아	1	LH4단지 414동1202호	1
전재성 방지거	3	양우1차 101동1205호	4
김영일 프란치스코	5	동광뷰엘 106동1303호	1

4. 안녕히 가십시오.

전출			
성명	인원	일자	전출본당
안수자 유스티나	1	9월16일	수원교구 안산성안나

- ◆ 전출교우님 안녕히 가십시오 그동안 베풀어 주신 사랑에 감사드립니다.
언제나 주님의 은총이 함께하시기를 기도드립니다.

연중 제 25 주일

본당 부채 상환 현황

(간지 제 426호)

성 김대건 안드레아 사제와 정하상 바오로와 동료 순교자들 대축일(경축이동) (2018년 9월 16일 현재)

신협 총 대출 금액	1,900,000,000
현재 신협 대출 잔액	60,000,000
교구 토지 미납금	1,264,113,700
교구 공납금 미납금	568,993,000

전신자 성전 봉헌 기금 (9월 10일 ~ 9월 16일)

날짜	성명	봉헌액	날짜	성명	봉헌액
9월 16일	오진록(요아킴)	100,000			
주간 봉헌금액			₩ 100,000		
감사헌금					
박종민(베드로)		150,000			
합계			₩ 150,000		

(금액의 누락이나 착오가 있을 시 본당 사무실로 문의 하십시오)

★ 정성어린 봉헌에 진심으로 감사드립니다.

우리은행 1005 - 601 - 858011 천주교 수원교구 유지재단

■ 2018년 9월 10일(월) ~ 9월 16일(주일) 주계표

수입		지출		자선, 후원비	
계정과목	현금	계정과목	합계	본당예산 10 % 목표 (₩ 70,000,000)	
미사예물	410,000	사제성무활동비	750,000	9월 10일 ~ 9월 16일	
교무금	2,860,000	청소년교육비	75,000		
주일헌금	3,585,000	청소년활동지원비	355,340		
특별봉헌금	1,045,600	급여	2,926,000	지급내역	금액
감사헌금	150,000	도서인쇄비	128,000		
건축헌금	100,000	수도광열비	144,600		
교육수입	60,000	차량유지비	150,000		
		수수료수선비	187,000		
				계	
				본당 예산후원금 지출 비율	
금주 총 수입	8,210,600	금주 총 지출	4,715,940	(35.11 %)	
본당 통장에 남아 있는 잔액		23,180,968		총 누계 ₩ 24,581,500	

※ 본당 재정운영에 대한 궁금한 사항은 사무실에 문의 해 주시기 바랍니다

■ 교우가 운영하는 곳입니다. 방문하시면 친절하게 맞아 주실 것입니다

일공공일 안경, 콘택트	동일 정육점	청덕 자동차 검사소
<p>국산테, 썬그라스 반값할인 ☎ 031- 693 - 8896 홍 재 란 (글 라 라) 동보 노빌리티 맞은편</p>	<p>한우전문 (1 등급) 성산 한방 포크 전문점 ☎ 031 - 335 - 3102 유중석(안토니오)011-329-3102 조영순(수산나) 010-3949-4862 용인 재래시장 내</p>	<p>자동차 종합검사 판금,도장,정비 (보험사고 처리) H.P 010 - 4222 - 9101 고 길 만 (미 카 엘) 용인시 기흥구 청덕동 219-2</p>
다함께 야구왕(동백점)	오부가 건강보쌈	몬테네로 커피 로스터스
<p>스크린야구, 사격, 골프존비전 *이벤트할인&적립도해드립니다! ● 와이드화면&대형룸, 좌타有 ☎ 031- 282 - 0759 이상원(안드레아),조정숙(베로니카) 헤미리프라자Ⅱ(하나은행 3층)</p>	<p>냉면. 칼국수. 마늘보쌈. 모듬 홍어삼합. 홍어무침. 굴 ☎ 031- 297 - 0987 김 욱 남 (바 오 로) 동백동 624-6(이택단지내)</p>	<p>카페, 로스팅, 핸드드립 (원두 판매, 납품) H.P 010 - 9980 - 1085 김 태 민 (루 카) www.instagram.com/montenerocoffee 동백중앙로193 동창프라자 르방2층</p>
소문난 뒷고기	예지 우리옷	에버그린 미술
<p>뒷고기 뽕살 덜미살 항정살 가브리살 ☎ 031- 283 - 1267 정 세 영 (바오로) 동백동 622-11(이택단지내)</p>	<p>한복대여/한복맞춤/웨딩촬영,돌잔치 ☎ 031- 274 - 0002 H.P 010 - 8233 - 1362 대표 유향옥(잔타크) 기흥구 중동676-1 리비스타 상가A동109호</p>	<p>창의미술/소묘/수채화 수행평가 대비 대상: 유치부/초등부/중등부 H.P 010 - 6679 - 3327 원장 신수경(세실리아) 동백동 605-2(평촌마을)</p>

교우와
거래합시다!



초등부 주일학교

즐거운 추석



우리나라 고유의 명절인 추석이 얼마 남지 않았네요~
긴 연휴 기간 동안 주님 안에서 가족과
함께 풍성하고 행복한 시간 보내세요~*^~*

추석 연휴로 9월 22일(토) 어린이미사는 없습니다.
부모님들과 함께 미사 참례 해주세요~

등록현황

교적 인원수 245명/ 등록 인원수 209명/ 등록률 85.30%



중고등부 주일학교



다음주는 추석인 관계로 중고등부 미사가 없습니다.
중고등부 미사 시간에는 일반 미사가 봉헌됩니다.



중고등부 친구들은 모두 추석에도 미사 빠지지 않도록 해주세요~
친척집에 가까운 성당에서 미사 꼭 드리도록 해주세요~~



간식은 꼭 성당에서 먹고 쓰레기를 쓰레기통에 버리고 가도록 합니다.



교적 인원수(18년도)	340명
등록 인원수(18년도)	77명 (23%)

<<2018년도 소공동체 중점 목표>>
 ◇ 기도로 자라나는 소공동체
 ◇ 자비로 열매 맺는 소공동체

□ 평일 구역미사 (9, 10월)

일 시	구 역	일 시	구 역	일 시	구 역	일 시	구 역
9.25(화)	향린	9.26(수)	2800	9.27(목)	2900	9.28(금)	2400
10.02(화)	2200	10.03(수)	2300-1	10.04(목)	2300-2	10.05(금)	2500
10.09(화)	1000	10.10(수)	1100	10.11(목)	1200	10.12(금)	1300
10.16(화)	1400	10.17(수)	평촌	10.18(목)	2000	10.19(금)	2100-1

□ 구역별 소공동체 모임(9월)

구역	일 시	장 소	구역	일 시	장 소	구역	일 시	장 소
1500			2200			1300		
1600			2400			1400		
1700	9.27(수) 20:00	1706동 202호	2300-1			평촌		
2600			2300-2			2000 1,2,3반		
2700			2500			2000 (주력반)		
향린			1000	9.27(목) 10:30	1006동 2302호	2100-1 (1반)		
2800 (1반)			1100			2100-1 (2반)	9.27(목) 10:00	2106동야외정자
2800 (2반)			1200			2100-2 (1반)	9.27(목)	야외정자
2900						2100-2 (2반)		

□ 목주기도 지향 대상자 : 많은 기도 부탁드립니다

구 역	대 상 자	구 역	대 상 자	구 역	대 상 자
1500	심규석(요한)	2200	유순열(글라라)	1300	설승자(비비나) 이상형(요셉) 조성순(율리안나)
1600	오수민(신니아) 박이안(사비나))	2400	김인환(도미니코) 박소담(율리안나) 양준식(요셉)	1400	김상우(미카엘) 이연희(체칠리아)
1700	나원범(아타나시오) 심혜순(발렌티나)	2300-1	박서진(모니카) 이운서	평촌	유옥석(아네스) 김수태(도미니코)
2600	임정우(실비아) 고은빈(스텔라) 고준영(사도요한)	2300-2	이진미(실비아) 홍봉희 이경희(아가타)		
2700	권재남(엘리사벳) 윤필수(바오로)	2500	송숙자(안젤라)		
향린	구역냉담자를 위하여	1000	김영도(치릴라) 박주경(소피아)	2000	이유빈(요안나) 채승식(라우렌시오)
2800(1반)	호미선(카리스티나) 이민희(미카엘라)	1100	이은희(요셉피나) 홍정남(리베라)	2100-1	김현숙(데레사) 이남우(베로니카) 이상태(하상바오로)
2800(2반)	서지연(세실리아)			2100-2	이경순(데레사) 김상열(마리아도미니카) 수현생
2900	이영희(율리안나) 박차남(글라라) 유재경(안나)	1200	윤숙병(카타리나)		

□ 청소 및 전례(9, 10월)

성 당 청 소		전 려	
일 자	담당지역	일 자	담당구역
9.22	7 지역	9.23	1500
9.29	8 지역	9.30	1600
10.06	1 지역	10.07	1700
10.13	2 지역	10.14	2600



본당 사목 목표 : “말씀대로 실천하는 사람이 되십시오.”(야고보서 1,22)

세보실천 목표 : “당신에게는 믿음이 있지만 나에게는 행동이 있소.

나는 행동으로 내 믿음을 보여줄테니 당신은 행동이 따르지 않는 믿음이라는 것을 보여주시오.”(야고보서 2, 18)

프란치스코 교황 회칙

‘찬미 받으소서’

제 6 장

생태 교육과 영성

1. 새로운 생활 양식을 향하여

208. 우리는 지금도 자신에게서 벗어나 타자를 향할 수 있는 능력을 다시 키울 수 있습니다. 이러한 능력이 없으면, 우리는 다른 피조물들의 본질적 가치를 깨닫지 못하고, 다른 이들을 위한 배려에 무관심하며, 우리 주변의 고통이나 환경 악화를 막으려는 절제를 하지 못합니다. 모든 형태의 자기중심성과 자아도취를 거부하는 자기 초월의 근본 자세는 다른 사람들과 환경에 대한 모든 관심의 바탕이 됩니다. 이러한 자세는 또한 우리를 둘러싼 세상에 대한 모든 행동과 모든 개인적 결정의 영향을 숙고해야 하는 도덕적 의무를 불러 일으킵니다. 개인주의를 극복할 수 있을 때, 우리는 대안적 생활 양식을 효과적으로 발전시킬 수 있고 사회에 중요한 변화를 불러일으킬 수 있을 것입니다.

□ 주일 참례 현황

연중 제 24 주일	구 분	토요일 주일미사	교중	어린이	청소년 미사	합 계	총신자수
	참석 인원	98	250	280	195	823	
	참석율	2.88 %	7.35 %	8.23 %	5.73 %	24.20 %	

□ 주간 목주기도 봉헌 현황 - 본당 목표 단 5백만단 (단위 단)

구 역	총세대	약정 단 수	봉헌 현황	봉헌 율	구 역	총세대	약정 단 수	봉헌 현황	봉헌 율
1 지역	208	399,790	86,822	21.72 %	4 지역	228	528,763	73,942	13.98 %
2 지역	287	495,954	66,956	13.50 %	5 지역	155	229,460	86,812	39.14 %
3 지역	267	302,550	40,678	13.45 %	관 외	155	74,950	12,230	18.00 %
소 계	762	1,198,294	194,456	16.23 %		538	833,173	172,984	20.76 %
합 계	156	1,300	약정 단수 2,031,467	목표대비 봉헌 율 39.95	봉헌 현황	367,440	목표 달성 율 18.09 %		

□ 성경 공부 안내

그룹 성경 공부반
<ul style="list-style-type: none"> ◆ 매주 월 : 10:00~12:00 (창세기, 탈출기, 마르코, 요한, 사도행전, 이사야) ◆ 매주 수(직장인반) : 20:00~22:00 (창세기, 탈출기, 마르코, 요한) ◆ 문 의 : 010-5766-4620(임선희 헬레나)
여정 성경 공부반
<ul style="list-style-type: none"> ◆ 매주 화 : 10:00~12:00 가톨릭 서간, 요한 묵시록 ◆ 문 의 : 010-3934-3590(교육분과장)

□ 문화 강좌 안내

영어성경 Good News(집회서)
<ul style="list-style-type: none"> ◆ 일 시 : 매주 화 10:00~12:00(2층 교리실) ◆ 문 의 : 010-6861-4686(정영애 아네스)
신앙서적 원서 읽기반(연금술사 : The Alchemist)
<ul style="list-style-type: none"> ◆ 매주 화 : 12:00~14:00(2층 교리실) ◆ 문 의 : 010-9257-9186(박성은 루피나)
서예강좌
<ul style="list-style-type: none"> ◆ 매주 금 : 10시 미사 후(교육관) ◆ 문 의 : 010-3974-0099(안익수 베드로)

□ 단체 모임 안내

연령회	<ul style="list-style-type: none"> ◆ 일 시 : 매월 첫 주일 11시 교중 미사 후(2층 교리실) ◆ 문 의 : 010-5383-1383(연령회장)
사랑의 샘 꾸리아	<ul style="list-style-type: none"> ◆ 일 시 : 매월 둘째주일 지난 수요일 오후 12시 40분(2층 교리실) ◆ 문 의 : 010-4405-2406(꾸리아 단장)
생명의 샘 꾸리아	<ul style="list-style-type: none"> ◆ 일 시 : 매월 셋째 주일 오전 9시 30분(2층 교리실) ◆ 문 의 : 010-6557-2014(꾸리아 단장)
인보마을 가족봉사	<ul style="list-style-type: none"> ◆ 일 시 : 매월 둘째 주일 오후 2시 인보마을 도착 ◆ 문 의 : 010-3775-8322(사회복음화 위원장)
빈첸시오회 독거노인 등 대상자 정기 가정방문	<ul style="list-style-type: none"> ◆ 일 시 : 매월 첫째 주일 및 월요일 오후 3시부터 ◆ 문 의 : 010-5534-5452(빈첸시오 협의회 서기)
소공동체 월례회의	<ul style="list-style-type: none"> ◆ 일 시 : 매월 넷째 금요일 미사 후(성전)
울뜨레야 월례회의	<ul style="list-style-type: none"> ◆ 일 시 : 매월 넷째 주일 교중 미사 후(2층 교리실)
룩스매아 (자녀를 위한 기도모임)	<ul style="list-style-type: none"> ◆ 일 시 : 매주 금요일 미사 후(2층 교리실) ◆ 문 의 : 010-7627-9881
2019년도 수능 수험생 부모 100일 기도 모임	<ul style="list-style-type: none"> ◆ 일 시 : 매일 저녁 8시 성전 ◆ 문 의 : 010-9922-9534

□ 주간수지현황(9월 10일 ~ 9월 16일)

[illegible]

☐ 전입을 환영합니다.

이름(세례명)	이전본당	주 소	구 역
이주훈(프란치스코)	수서동	삼정 105동 901호	삼 정
최선영(요엘)	모현	동원 105동 703호	동 원

□ **안녕히 가십시오.**

이름(세례명)	전출본당	주 소	구 역
김원화(가필로)	기흥상방으로	서해2차 205동 1901호	서해 2차
이정진(필립보)	구성	잠실 111동 1206호	잠실 2

□ 주간 교무금 납입 및 책정 현황

구 역	총세대	책정세대	책정율	지역별 금주 납부액
1 지역	208	69	33.17	550,000
2 지역	287	117	40.77	360,000
3 지역	267	87	32.58	290,000
4 지역	228	92	40.35	530,000
5 지역	155	59	38.06	490,000
관 외	155	8	5.16	150,000
합 계	1,300	432	33.23	2,370,000

□ 건축헌금 책정 현황(2018년 8월 기준)

목표금액(기공식까지)	책정금액	책정세대 / 중세대	책정율
20억	10.7억	469 / 1303	35.99

□ 건축현금 납입 현황

구 분	금 액	비 고
~ 2018년 이전	1,612,666,720	
2018년 1월 ~ 9월 현재	569,605,420	
간접자산(금기법) + 간접자산 2차	7,518,400	금주
단체 기부금	0	
합계	2,189,790,540	

□ 성당 건축 진행 현황

1. 시공 및 관리등 계약 완료
 - 시 공 사 : (주) 엘크론 한텍
 - 감 리 : 동원건축(성당 설계업체)
 - 절거 업체 : 주윤개발
2. 성당/병원 신축 주민 설명회 관련
 - 대 상 : 모던힐 주민(22분 참석)
 - 일 시 : 8월 18 ~ 27일
 - 내 용 : 성당/병원 신축관련 민원 청취 후
성당 절거 시 분진/소음 방지와 출/퇴근시, 주말 등
공사 최소화 방안 제출
3. 성당 절거 및 착공 일정
 - 8월 30일 ~ 9월 3일 : 성당 주변 가설 펜스 설치
 - 9월 4일 ~ 20일 : 성당 절거 작업
 - 9월 21일(금) : 성당 착공 예정

* 성당 건축에 많은 관심과
건축헌금 미 책정 세대는 책정을 부탁드립니다.

□ 교우가 운영하는 곳입니다. 방문하시면 친절하게 맞이해 줄 것입니다.

동백하나 공인증개사	150평 문구점(오피스알파 용인점)	까스텔 바작 용인점
부동산 중개업 동백지구 아파트, 주택, 토지, 상가 동백 1로 8 초당 코아루@상가동 103호 ☎ 899-2400, 010-8756-1927 대표 : 성주현(유스티나)	사무용품, 화방 지류, 완구 등 동백 주네브 스타월드 108호 (150평 매장) ☎ 336-1940, 679-0728 대표 : 문희춘(알로이시오)	 프랑스 명품 골프웨어 (정상 + 상설 복합 30% ~) 처인구 삼가동 173-16 삼가역 오일뱅크 주유소 옆 ☎ 323-2929, 010-3341-5992 신상현(레미지오), 홍경아(마리안나)
브라운 아이즈 안경원	동백 벽산블루밍 공인증개사	G 그린섬 미술학원
누진다조점 안경, 특수안경 콘택트렌즈 전문 동백 이마트 뒤 롯데리아 옆 ☎ 693-7167, 010-6661-9718 대표 : 김용훈(클라로)	부동산 중개업 동백지구 아파트, 주택, 토지, 상가 동백역 앞 벽산블루밍 APT 단지내 상가 106호 ☎ 899-1800, 010-9992-2906 대표 : 권경희(루시아)	동백 캠퍼스 미대입시 예중.예고 디자인 취미 이마트 뒤 골든프라자 B동 8층 ☎ 282-7714 원장 : 손영권(라파엘), 김민정(베로니카)
교 동 짬뽕	몬테네로 커피 로스터스	주.아간 보호 효 나눔 어르신 복지센터
짬뽕의 명가 정통 중국요리 오전 11시 ~ 저녁 9시까지 배달영업 ☎ 281-8812, 8822 차병조(안토니오)	카페, 로스팅, 원두납품, 카페 컨설팅 동백 중앙로 193(르방 2층) ☎ 010-9980-1085 대표 : 김태민(루카)	국비 지원으로 어르신들 하루종일 모셔드립니다. 동백 중앙로 191 씨티프라자 303호(가락공원상 옆 건물) ☎ 031) 283-2328, 010-9095-0305 대표 : 박경숙(마틸다)

□ 기도가 필요한 교우들입니다. 기억하시어 기도 부탁드립니다.

이 름(세례명)	지 향	이 름(세례명)	지 향
김정란 마리아	2019년 수험생들을 위하여		

□ 성당 건축 진행 사진입니다.(철거작업)



♣ 본당 주간 재정 현황 ♣

□ 주간 재정 현황 (9/10~9/16) (단위:원)

수입 : 21,377,604		지출 : 632,454,040	
과 목	금 액	과 목	금 액
미사예물	1,280,000	건설중인자산(교육관공사지반공사 준공금)	5,170,000
교무금	8,370,000	건축예치금	100,000,000
주일헌금	5,071,500	제전비(사례비)	1,250,000
특별봉헌금	1,690,500	행사비(가두선교 예산)	12,210,000
감사헌금	1,050,000	사제성무활동비	750,000
건축헌금	1,499,100	수녀활동비	500,000
토지구입헌금	450,000	신자재교육비(특강 강사료)	200,000
성소후원금	540,000	청년교육비(어농성지 청년피정 참가지원외)	428,500
이자수익(정기예탁이자수익)	1,426,504	자선활동비(사회복지세대 추석선물)	248,000
		후원금(미사예물)	200,000
		일반관리비(직원급여, 성당전세버스외)	11,497,540
전주잔액	255,601,067	금주증감	-111,076,436
		금주잔액	144,524,631 (후원금 41,072,724포함)
교무금책정세대 (책정율)	교무금납부세대 (납부율)	교무금 평균봉헌금	전주주일미사 평균봉헌금
873 (43.4%)	818 (40.7%)	59,270	3,129

□ 주간 토지구입헌금 봉헌내역 (단위:원)

성 명(세례명)	금 액	성 명(세례명)	금 액	성 명(세례명)	금 액
우태영 로벨도	50,000	주승희 카타리나	100,000	김충환 로미오	100,000
주임신부	200,000				

□ 주간 건축헌금 봉헌내역 (단위:원)

성 명(세례명)	금 액	성 명(세례명)	금 액	성 명(세례명)	금 액
미사중건축헌금	1,499,100				

□ 주간 감사헌금 봉헌내역 (단위:원)

성 명(세례명)	금 액	성 명(세례명)	금 액	성 명(세례명)	금 액
박귀연 레지나	200,000	신성호 베네딕도	100,000	손정자 모니카	200,000
송희순 아네스	100,000	이범자 비아	100,000	최용규 콘스탄틴1세	300,000
이상일 다니엘	50,000				

◆ 구역별 전례 봉사

일 자	구 역	일 자	구 역
9월 30일	고기1	9월 29일	동천1-1
10월 7일	고기2	10월 6일	동천1-2
10월 14일	동천1-1	10월 13일	동천2

◆ 구역별 청소

◆ 전입을 환영합니다 (사무실 신청후 신부님과 전입면담 있습니다)

성 명(세례명)	구 역	이전본당	성 명(세례명)	구 역	이전본당
이우석 요한	동문5-3	서울/사당5동	박미경 카타리나	자이	서울/문래동
구성서 요한	동문6	서울/서초동	김현남 베네딕도	자이	수지
최서연 플로라	현대1	대전/법동	서광열 도미니코	자이	인천/한국순교성인
김정호 바오로	자이	판교성김대건안드레아	김나경 율리안나	자이	관내이사

♣ 이주의 독서 · 화답송 · 복음 ♣

	독서 · 화답송 · 복음	
월	제1독서	요엘 2,22-24.26ㄴㄷ
	화답송	◎ 온갖 열매 땅에서 거두었으니, 하느님, 우리 하느님이 복을 내리셨네.
	제2독서	요한 묵시록 14,13-16
	복음환호송	○ 뿌릴 씨 들고 울며 가던 사람들 곡식 단 안고 환호하며 돌아오리라.
	복음	루카 12,15-21
	영성체송	주님, 땅은 당신이 내신 열매로 가득하옵니다. 당신은 땅에서 양식을 거두게 하시고, 인간의 마음 흥겹게 하는 술을 주시나이다.
화	제1독서	잠언 21,1-6.10-13
	화답송	◎ 주님, 당신 계명의 길을 걷게 하소서.
	복음환호송	○ 하느님 말씀을 듣고 지키는 이들은 행복하여라.
	복음	루카 8,19-21
수	제1독서	잠언 30,5-9
	화답송	◎ 주님 말씀은 제 발에 등불이옵니다.
	복음환호송	○ 하느님 나라가 가까이 왔다. 회개하고 복음을 믿어라.
	복음	루카 9,1-6
목	제1독서	코헬렛 1,2-11
	화답송	◎ 주님, 당신은 대대로 저희 안식처가 되셨나이다.
	복음환호송	○ 주님이 말씀하신다. 나는 길이요 진리요 생명이다. 나를 통하지 않고서는 아무도 아버지께 갈 수 없다.
	복음	루카 9,7-9
금	입당송	주님이 말씀하신다. 나는 백성의 구원이다. 어떠한 환난 속에서도 부르짖으면 내가 들어 주고, 영원토록 그들의 주님이 되어 주리라.
	제1독서	코헬렛 3,1-11
	화답송	◎ 나의 반석 주님은 찬미받으소서.
	복음환호송	○ 사람의 아들은 섬기러 왔고 많은 이들의 몸값으로 자기 목숨을 바치러 왔다.
	복음	루카 9,18-22
	예물준비 기도응답	◎ 하느님, 길이 찬미 받으소서.
	영성체송	주님은 규정을 내리시어 여김없이 지키라 하셨나이다. 당신 법령을 지키도록 저의 길을 굳건하게 하소서.

동천 자이1차/ 포스코 더 샵 입주민을 위한

가두 선교 및 새 가족 찾기

1. 개요 : 성당 홍보와 새 가족 찾기 가두선교
2. 대상 : 동천 자이 1차 / 포스코 더 샵 전입 주민 (총1,767세대)
3. 실시 기간 :
 - 동천자이 1차 (1,437세대) 2018. 10. 08 (월) ~ 2018. 10. 28 (일), 3주간
 - 포스코 더 샵 (330세대) 2018. 10. 08 (월) ~ 2018. 10. 14 (일), 1주간
4. 목표 :
 - 전입 기간 단축
 - 본당 교우와 전입 교우와의 친교 라인 형성
 - 쉬는 교우 회두
 - 새 가족 찾기 : 전입 세대 기준으로 봉헌자 300명중 입교 100명
봉헌기간 : 2018년 10월~2019년 9월
금번의 선교 활동으로 가능한 많은 새 가족에게 복음을 전할 수 있도록 적극적인 참여와 기도를 부탁드립니다.
5. 선교 시간 : 1차) 09:30 ~ 11:30
점심) 11:30 ~ 13:30 【선교부스 지킴이】
점심식사 ▶봉사시간 전,후 미리하기
2차) 13:30 ~ 15:30
3차) 15:30 ~ 17:30
★점심시간 선교부스 지킴이는 제.단체에서 봉사합니다.
6. 복 장 : 흰색 티셔츠, 청색계열 바지, 선교 목걸이
7. 파견예절(안수) 및 봉사자교육
 - 일 시 : 2018년 10월 6일(토)
 - 시 간 : 오전 10:00 ~ 신심미사 및 파견예식▶봉사자 한명씩 안수
미사후 ~ 선교봉사자 전체교육
진행 : 선교분과 이영애 아가다 교리선생님
 - 점 심 : 떡, 음료
8. 선교을 위한 9일 기도
 - 기 간 : 9/28(금) ~ 10/6(토) ▶기도지향은 주보에 공지. 개인적으로 기도하기
9. 선교대상자 봉헌함 설치 ▶제대앞 초 봉헌대 옆(10/8~)

자이 1차 아파트 제,단체별 부스선교 담당표

날짜	요일	9:30-11:30	11:30~13:30 부스 지킴이	13:30-15:30	15:30~17:30
10/8	월	선교분과	반주단	고기 1	고기 2
10/9	화	동천 1-1	제대회	동천 1-2	동천 2
10/10	수	미사참례	헌화회	동문 5-1	동문 5-2
10/11	목	동천 3	바오로대학	은총의어머니pr.	동정녀의모후pr
10/12	금	미사참례	중고등부 복사단	동문 5-3	동문 6
10/13	토	로사리오 모후pr.	성가대	자비의 모후 pr.	하늘의 문 pr.
10/14	일	형제회 1지역	ME	형제회 1지역	사목위
10/15	월	현대 1	북카페	현대 2-2	현대 2-1
10/16	화	현대효성	제대회	신비로운장미pr.	천사들의모후pr.
10/17	수	미사참례	초등부 자모회	천상의 모후 pr. 구세주의어머니pr.	사랑의샘pr.
10/18	목	현대 2-3	성물방	써니 1	써니 2
10/19	금	미사참례	성소분과&성소후원회	신명	우미
10/20	토	형제회 1지역	성인복사단& 분배자	축구선교회	사도들의모후pr. 다위의탑pr.
10/21	일	본당의 날 행사로 선교일정 없습니다.			
10/22	월	선교분과	중고등부 자모회	고기 1	고기 2
10/23	화	동문 6	전례분과	현대 2-2	현대 2-1
10/24	수	미사참례	래미안4-1, 4-2	티없으신 어머니pr.	현대 2-3
10/25	목	현대 1	초등부 교사회	써니 1	써니 2
10/26	금	미사참례	초등부 복사단	평화의모후pr.	무염시태pr.
10/27	토	그리스도의모친pr.	청년회	희망의모후pr. 주님의종pr.	성모승천pr.
10/28	일	형제회 2지역	울뜨레아	형제회 2지역	형제회 3지역

포스코 더 샵 아파트 제,단체별 부스선교 담당표

날짜	요일	9:30-11:30	11:30-13:30 부스지킴이	13:30-15:30	15:30-17:30
10/8	월	선교분과	전례분과	래미안 1	래미안 2
10/9	화	사랑하옵어머니pr. 복되신 어머니pr.	헌화회	래미안 3-1	래미안 3-2
10/10	수	미사참례	성가대(여)	래미안 4-1	래미안 4-2
10/11	목	현대효성	북카페	동천 1-1	동천 1-2
10/12	금	미사참례	반주단	래미안 1	래미안 2
10/13	토	형제회 3지역	축구선교회	형제회 3지역	형제회 3지역
10/14	일	형제회 3지역	청년회	형제회 3지역	형제회 3지역

선교기도문

- 주님, 주님께서는
“가서 만민에게 복음을 전하라”고 하시며
항상 저희와 함께 있겠다고 약속하셨나이다.
- 이제 저희가 떨쳐 일어나 한 마음 한 뜻으로
복음전파의 사명에 참여하려 하오니
저희에게 당신의 말씀을 담아 주시어
어디서든 누구에게나 용감하게
주님의 죽음과 부활을 증언하게 하소서.
- 또한 저희 한 사람 한 사람에게
성령의 불을 내리시어
한 영혼을 교회로 인도하는데
저희가 가진 모든 것을
아낌없이 쏟아 붓게 하소서.
온 세상에 복음을 전한 바오로 사도여,
저희를 위하여 빌어 주소서.
- 한국의 순교 성인들이여,
저희를 위하여 빌어 주소서.
선교의 모후여,
복음을 전하는 저희를 위하여 빌어 주소서.
우리 주 그리스도를 통하여 비나이다.

◎ 아멘.

선교를 위한 9일기도

<기도지향>

1. 성호경
2. 선교기도문
3. 묵주기도
4. 성월기도
5. 아침기도 (주모송)
6. 성호경

	날짜	기 도 지 향		날짜	기 도 지 향
제 1 일	9/28 (금)	1.새로 입주하는 비신자들을 위하여 기도합니다. “너희는 온 세상에 가서 모든 피조물에게 복음을 선포하여라”(마르16,15)하신 주님, 당신을 알지 못하는 이들의 마음을 열어 주시어, 주님의 섭리를 느끼며 동전 성 바오로 성당 공동체에서 다 함께 주님을 찬미 드리게 하소서. “기쁜 소식을 전하는 이들의 발이 얼마나 아름다운가!”(로마10,15)	제 6 일	10/3 (수)	6.선교봉사자들을 위하여 기도합니다. 평화의 주님, 때로는 걱정하지 않아도 될 것을 걱정하고, 두려워하지 말아야 할 것을 두려워하는 저희입니다. 이런 약함을 아시는 하느님께 용기를 청하며 하느님의 사랑을 모르는 이웃을 찾아가려 합니다. 오순절에 사도들에게 선교의 열정을 주셨듯이 저희도 사도들을 본받아 기쁜 소식을 전하게 하소서. “평화가 너희와 함께! 아버지께서 나를 보내신 것처럼 나도 너희를 보낸다.”(요한20,21)
제 2 일	9/29 (토)	2.전입교우를 위하여 기도합니다. 사랑이신 주님, 새로운 보금자리로 옮겨온 교우들이 저희의 관심과 보살핌으로 이곳 동전 성 바오로 공동체에서 잘 적응 할 수 있도록 도와주시고 그들이 기쁘게 봉사의 삶을 살게 하시고 사랑의 공동체를 이루게 하소서. “하느님께서 모든 것을 마련해 주십니다.”(1코린토2,9)	제 7 일	10/4 (목)	7.지역사회의 소외된 이웃을 위하여 기도합니다. 일치의 주님, 사람들 사이를 가르는 장벽인 적개심을 십자가로 허무신 그리스도의 은총으로, 주님께만 의지하며 살아가는 가난하고 소외된 이들을 굶어 살피시어, 빈부의 양극화로 소외된 이들에게로 저희의 닫힌 마음을 열어 주소서 .그리하여 마침내 우리본당 지역이 복음화 되어 지역주민 모두가 주님을 찬미 할 수 있도록 도와주소서. “너희는 가서 모든 민족들을 제자로 삼아, 아버지와 아들과 성령의 이름으로 세례를 주고, 내가 너희에게 명령한 모든 것을 가르쳐 지키게 하여라.”(마태28,19)
제 3 일	9/30 (주일)	3.예비신자들을 위하여 기도합니다. ‘하느님의 사랑! 그들도 보게 되리라’ 구원자이신 주님, 진리의 빛을 찾아 교회로 온 예비신자들에게 주님을 올바르게 알아 볼 수 있는 은총을 주시고, 영이요 생명이신 주님의 말씀을 마음에 새기며 그들이 어떠한 어려움에도 흔들리지 않도록 굳은 믿음을 주소서. “믿음은 들음에서 오고 들음은 그리스도의 말씀으로 이루어 집니다.”(로마10,17)	제 8 일	10/5 (금)	8.청소년들을 위하여 기도합니다. 사랑의 근원이신 주님, 우리 주변에는 호기심이나 흥미를 자극하는 악한 손길들이 많습니다. 청소년들이 유혹에 빠지지 않게 도와주시고 나태해지거나 지치거나 포기하지 않도록 이끌어 주소서. 미래를 꿈꾸며 살아가는 청소년들을 보호해 주시어, 그릇된 유혹을 가려내고 절제와 생명존중을 실천하며, 성실하고 진실한 사랑으로 충만하게 해 주소서. “나를 따라오너라. 내가 너희를 사람 낚는 어부가 되게 하겠다.”(마르1,17)
제 4 일	10/1 (월)	4.쉬는 교우들을 위하여 기도합니다. 인도자이신 주님, 주님을 알고 세례를 받았지만 외면한 채 살아가는 쉬는 교우들이 주님의 따뜻한 사랑을 깨닫고 세례때의 첫 마음을 되찾아 다시 교회의 품으로 돌아오도록 이끌어 주소서. “당신 말씀은 제 발에 등불, 저의 길에 빛입니다.”(시편 119,105)	제 9 일	10/6 (토)	9.우리 자신을 위하여 기도합니다. 사랑이신 주님, 당신 자녀로 성실하게 살기로 다짐하지만 늘 온갖 잘못을 저지르는 저희에게 자비를 베풀어 주시고 불성실하고 나태했던 지금까지의 삶을 반성하며 새로운 다짐을 봉헌하오니 희생과 봉사의 정신으로 그리스도를 따르며 이웃 사랑을 실천하게 하소서. “늘 성령 안에서 온갖 기도와 간구를 올려 간청하십시오. 그렇게 할 수 있도록 인내를 다하고 모든 성도들을 위하여 간구하며 깨어 있으십시오.”(에페 6,18)
제 5 일	10/2 (화)	5.교회와 본당 공동체를 위하여 기도합니다. 길이요 진리요 생명이신 주님, 주님의 뜻을 전하기 위해 세워진 교회가 모든이에게 열린 따뜻한 교회가 될 수 있도록 도와주시고, 교회 안에서 서로 돕고 사랑하며 살아갈 수 있도록 은총 내려 주소서. 하느님 보시기에 참 좋은 우리본당 공동체를 이 지역에 세워 주셨나이다. 저희 모두가 한 형제, 자매로서 주님의 뜻에 따라 사랑과 친교를 나누고 주님의 기쁜 소식을 전하는 본당 공동체가 되게 하소서. “내가 누구를 보낼까? 누가 우리를 위하여 가리오?”“제가 있지 않습니까? 저를 보내십시오”(이사6,8)			



천주교 수원교구

동탄부활성당 소식

【알림/이용 안내】

◆ 본당 부고 발생 시

- 상주 → 관할구역장 → 연령회장 → 신부님
↳ 사무실 → 상임위 → 소공동체봉사자(구/반장) → 반원

◆ 주일 교중미사(11:00) 전, 후 셔틀버스 운행

- 미사 전: 휴먼시아 입구(508동앞)~10:30, 경남(서해그랑블 입구)~10:33, 신도6(농협 앞)~10:36, 휴먼시아 입구(524동 앞)~10:38, 본당 도착~10:42
- 미사 후: 본당 출발, 미사 전과 동일한 코스로 운행
- 차량은 25인승 노란색버스로 번호는 경기76사7831
- 교중미사 셔틀버스 승/하차 관계로 성당 차량 출입구 셔틀버스 주차장소에 주차를 자제해 주시기 바랍니다.

◆ 주일 교중미사 참석시에는 인근 나루고교 주차장을 이용할 수 있습니다.(10:00~13:00)

- 나루고 운동장은 이용불가입니다.

◆ 성당 앞 사거리 모든 횡단보도 근접 및 인근 주택 출입구 주차금지!

- 차량통행 방해, 사고발생 초래, 성당으로의 민원발생!

◆ 쓰레기 분리 배출 협조

- 재활용 쓰레기(종이, 캔, 플라스틱, 병, 비닐)를 잘 구분하여 버려주세요
- 1회용 종이컵과 각종 티백은 분리해서 버려주세요

◆ 미사에물 봉헌

- 미사에물 봉헌은 최소 미사 30분전까지 가급적 하루 전까지 미리미리 접수해주세요

◆ 구역명칭

구 역 명						
경남	서해	신도4	쌍용	한화우림	신도6	월드1
월드2	한화2차	휴먼시아1	휴먼시아2	협택1	협택2	

◆ 마리아 홀 ‘카페 비오’ 이용시간

요일	시간	요일	시간
화	13:00~15:30	토	14:00~18:00 (11월~2월 17:30)
수·목·금	10:30~15:30	주 일	09:00 미사 후~14:00

월요일은 휴무입니다.

◆ ‘카페 비오’에서 여러 분야의 책을 기증 받습니다.

- 기증하실 책을 카페로 가져다 주시기 바랍니다.

동탄부활본당 1인 1단체 가입운동

‘봉사직을 훌륭히 수행하는 이들은 좋은 명성을 얻고, 그리스도 예수님에 대한 믿음에 더욱 큰 확신을 얻게 됩니다.’

(1티모테오 3,13)

기도하고 봉사하는 것은 교회의 본질이자 신앙인의 본질입니다. 우리의 신앙은 결국 가난한 이들과 공동체에 대한 기도와 봉사로 나타나야 하기 때문입니다. 진실한 기도와, 섬기는 봉사는 자신의 신앙을 구체화하는 것이며 그것을 통해 나 자신이 변화될 뿐만 아니라 공동체가 일치를 이루게 될 것입니다. 나 자신의 성장과 공동체의 발전을 위해 여러분들의 적극적인 참여를 간절히 바랍니다.

문의:사무실

구 분	단 체 명	
소공동체 위원회	여성소공동체	
	남성소공동체(청체회)	
청소년 위원회	초등부 주일학교 교사회	
	중고등부 주일학교 교사회	
	초등부 주일학교 자모회	
	중고등부 주일학교 자모회	
	나팔나리 청년회	
제분과 위원회	선교분과	
	교육분과	
	성소분과	어린이 복사단
		복사 자모회
	가정분과	
	사회복지분과	
	전례분과	전례단
		성가대
		제대회
		헌화회
		성인 복사단
평신도 사도직 단체 협의회	연령회	
	자비의 모후 Cu.	레지오 마리아
	울뜨레아	
	M.E.	
	푸른군대	
재정관리 위원회	재정분과	
	시설분과	
	물품방(모니카팀)	
	성물방	
	카페 비오	
동호회	나루풍물단	
	한울림 밴드	

오산종합정비센터

자동차정비/엔진오일/세차(하부·썬)/커먼레일
셀프세차장
031-378-0041 / 010-7688-3667
최만섭 베니덕토

한화우림 부동산

아파트, 상가 매매 / 전·월세 및 분양권 전문
나루마을 한화우림 단지내 상가 109호
동탄부활가족 특별우대
031-613-5005 / 010-3881-4823
대표공인중개사 황선희(수선나) 최경배(시도니오)

자미은 침구 등탄점

혼수용품·인테리어 수예·커튼·침구·홈패션
현충 틀어드립니다.(모든 제품 맞춤 가능)
☎ 613-7109 / 010-8165-7109
김순덕(안젤라)

예당 귀금속 전문점

순금, 은, 18K, 14K 고가매입 및 보상공한
예물전문상당, dia 강경 및 매입, 시계번데리 교환 및 수리
솔빛나루상가 홀플러스 맞은편
박승호(대건안드레아)☎010-9597-8834

숫겅살집 등탄점

한돈 삼겹살/이베리코 흑돈전문점
노작로 4길 39-12(반송동 117-4)
031-631-1120/010-9763-1288
이명운(가브리엘)

플로렌스 안경원

누진다초점 렌즈·어린이용 안경·하드렌즈
등탄 나루마을 신도브래뉴 6단지 후문앞
☎ 8003-3003 / 010-3734-2897
원장 신승현(아우구스티노)

◆ 교무금·건축헌금: 우리은행 1005-880-962300 동탄부활성당

신자의 기본 의무입니다. 정성껏 봉헌하여 주시기 바랍니다.

“어서 오너라. 기다렸다”

서해 구역
송은진 엘리사벳

그토록 내가 원하던 곳에 취직하여 직장에서도 안정되고 꿈도 많고 자신감도 넘치는 20대 중반이었다. 평소에 나를 예뻐해 주시는 직장 대선배에 이끌려 얼떨결에 명동성당에서 교리를 받게 되었다. 내 의지라기보다는 그분의 겸손함이, 또 반듯한 행동과 몸가짐이 감히 거절 할 수 없게 만들었다. 종교에 대해 관심도 없고 필요성도 느끼지 못했기에 종교에 대한 나의 가치관 또한 없었다. 그런데 서너 번 정도의 교리를 받았는데 가볍고 쉽게 생각할 문제가 아님을 알고 그분께서 주셨던 성경책이며, 교리 책, 목주 등을 돌려드렸다. 미안해 울먹이며 “나중에 종교를 갖게 된다면 꼭 천주교를 생각해 보겠다” 하고 말했다. 그리고 그 후로 20여년 후~ (그분은 지금 수녀님이 되셨다)

2012년 두통이 심해 여러 병원을 다니게 되었다. 병원에서는 갱년기 증세의 설문지만 주고 대수롭지 않게 진통제를 처방하였다. 그렇게 진통제와 정신력으로 의지한 채, 수개월 동안 신경정신과를 찾으며 보내던 어느 날, 말 한마디도 못한 상태로 인근 종합병원에 입원하게 되었다. 지옥 같은 하루가 지나고 이틀이 지나도 말을 할 수가 없게 된 나를 보며 초조함과 불안과 공포로 여러 차례 기절 하게 되었다. 그리고 며칠 후 검사결과는 청천벽력이었다. 들어보지도, 알지도 못하는 “혈액 암의 일종인 골수 증식성 신생물암” 이라니..... 그동안 참기 힘들었던 두통도 위장출혈도 말을 할 수 없게 된 실어증이 된 것도 모든 것들이 암으로 인한 합병증으로 생긴 것이란다. 하루아침에 한국인의 3대 사망 원인 중 암, 뇌 관련질환(뇌경색) 무시무시한 진단을 받고 절망과 좌절의 시간을 보내야만 했다.

항암제와 그 외 많은 약을 먹으면서 몸과 마음이 망가져가고 있었던 어느 날 꿈을 꾸게 되었다..... “어서 오너라. 기다렸다.” 아직도 생생한 목소리가 기억된다. 지면으로 표현하기엔 뭐라 형언하기 어렵지만 이후로부터 나는 달라졌다. 성당에 다니시는 아는 할머니를 찾아가 다짜고짜 성당에 다니고 싶은데 어떻게 해야 하는지 여쭙봤다. 마침 일주일 후가 입교식이라며 기쁘게 반겨 주셨다. 아침에 일어나 성당으로 향하는 발걸음이 가볍고 힘이 나고 내가 왜 성당을 가야 하는지! 그런 생각도 없이 무조건 가야만이 내 마음이 편안했다. 지금도 생각하면 무언가에 홀린 듯한 마음이라고나 할까! 이렇게 하여 나는 내 스스로 20여년 만에 또 다시 교리를 시작하게 되었다.

성경책이 마치 전설의 고향처럼 터무니없음에 회의도 느끼고, 미사 때에는 아직 하느님을 믿지도 알지도 못하는 예비 신자가 주체할 수 없는 눈물에 당황스럽기도 하고, 교리시간에 돌아가면서 읽는 성경책이 실어증의 후유증으로 읽기가 버거워 나 자신이 부끄럽고 싫었던 기억들을 안고 나는 드디어 2014년 부활절에 하느님의 자녀로 다시 새롭게 태어났다.

그 후 구역 반 모임에 참석하게 되었다. 여러 사람 앞에 나서는 게 부담스럽기도 하였지만 6개월 동안의 교리를 받으면서 내 상황을 받아들이지 못하고 스스로 늘 이방인이 되었다. 이제는 벗어나고 싶은 마음으로 첫 반 모임을 참석하게 되었던 것이다. 빠지지 않고 반 모임을 참석 하던 중, 우리구역 반장님께서 전례봉사를 권하셨다. 그때 당시 나를 처음 이끌어주신 자매님과 교리봉사자님 말고는 내 증세에 대해 말하지 않았다. 아직 젊다고 생각했기에 내 진단명을 남이 알게 될 까봐 두려웠고 부끄럽

고 창피했다. 그래서 난 전례봉사는 상상할 수도 없었다. 내 건강을 회복하고 3년 후 정도 생각해 보겠다고 대답하였다. 그날부터 나의 언어치료는 동화책이 아닌 성경책으로 하게 되었다. 하루에 몇 시간씩 성경 내용도 모르면서 똑같은 구절을 소리 내어 반복해 읽다 보니 발음도 자연스러워지고 더듬거리던 글들이 술술 잘 읽어졌다.

3년 후라고 했던 시간이 3개월 후로 단축되어 세례 받은 지 몇 개월 만에 전례단에 입단하게 되었다. 처음 전례단에 입단하고 교육을 받을 때 성경을 제대로 읽지 않고 묵상하지 않은 상태에서 제대에 선다는 것은 장기자랑에 지나지 않는다는 말이 교훈이 되어 전례를 하기 위해 성경공부를 시작했다. 처음엔 전례를 하기 위해 시작했던 성경공부가 지금은 예수님의 십자가 죽으심과 부활하심이 신비에서 현실로 다가오고 있다.

예전과 같지는 않았지만 건강도 많이 회복되고 매일 미사도 참례하다 보니 신부님 강론 말씀도 잘 들려왔다. 우리 구역 자매님의 이끄심으로 레지오에도 입단하여 고3, 중3 수험생이었던 아이들을 위해 100일 기도도 하고 땅에 떨어진 자존감도 서서히 올라가고 늘 성당 가는 발걸음이 가볍고 행복했다. 한 때는 우리 아이들이 홀로 설 때까지만이라도 엄마의 역할을 할 수 있었으면 하고 의학의 힘을 빌어 간절히 바라던 때가 있었는데 이제는 든든한 보호자가 계시니 걱정하지 않는다.

하루는 미사 중 신부님의 기도문에 하염없이 눈물을 흘린 적이 있다.
"주님, 제가 주님 앞에 봉사하심에 감사합니다." "부족한 저를 당신의 도구로 써 주셔서 감사드립니다." 바로 내가 하고 싶은 기도였다. 두서없는 나의 마음을 일목요연하게 신부님께서 대신해 주셨다. 그리고 내 몸이 건강해져 주님 앞에 봉사할 수 있게 해 달라고 미사 때마다 간절히 기도 드렸다.

우연일까요? 하느님께서 제 기도를 들어주신 걸까요? H병원 내가 진단받았던 그 곳에서 주 1회 방문하여 전례봉사를 하게 되었다. 6개월 후 수녀님께서 "환자들을 위한 병실 방문기도"를 해 보라고 권하셨다. 하지만 나는 지병이 있는 사람이고 세례성사를 받은 지 이제 3년! 믿음도 성경말씀도 제대로 알지 못한 터라 선뜻 대답을 할 수가 없었다. 수녀님께서서는 아파 본 사람이기에 그들의 마음을 더 잘 알지 않겠냐 하시며 내 건강만 허락된다면 할 수 있다는 신념을 주시며 생각해 보라 하셨다.

그래서 수녀님의 도움으로 병실 봉사도 하게 되었는데 봉사라는 말이 부끄러울 정도로 불편하고 아픔에 지친 분들을 만나며 나의 신앙생활의 도움을 받고 있다. 때로는 하느님을 원망하며 기도마저도 거절하는 분도, 우리를 기다리며 한 병실에 천주교 신자들을 모아 함께 기도를 청해 주시는 분들도 있고, 그 동안 냉담했던 이들은 펄펄 쏟아내는 눈물로서 하느님을 배신하지 않겠다고 고백도 하신다. 주님! 부족한 저를 당신의 도구로 써 주셨으니 당신의 영으로 채워 주시어 그들의 허약해진 몸과 마음을 치유의 손길로 이끌어 주소서.

지금 생각하면 무언가에 홀린 듯한 마음으로 성당을 찾은 것이 아니라 "기다렸다. 어서 오너라." 늘 두 팔 벌려 기다리고 계셨거늘, 장애물에 걸려 넘어진 후에야 알아 뵈는 것입니다. 지금도 나에겐 합병증이라는 장애물이 버겁기만 합니다. 어떠한 큰 장애물이라 할지라도 더 굳건하게 일으켜 세워 주실 것을 저는 믿습니다. 두 아이들도 엄마에게 효도하는 마음으로 세례성사를 받았고, 예비 바오로(남편)도 언젠가는 나의 신앙이 큰 선물임을 깨닫게 되리라 믿기에 걱정하지 않습니다.

당신의 포도나무 가지에서 풍성한 열매를 맺을 수 있도록 이끌어 주소서. 오늘도 하느님께서서는 우리를 부르고 계십니다. 주변에 우리보다 먼저 하느님을 알고 그 뜻을 실천하려고 노력하는 모범적인 신앙인들이 바로 하느님께서 보내주신 천사들이지 않을까요?

[우 리 들 의 정 성]

주간결산 : 2018. 9.10. ~ 2018. 9.16.

구분	교무금				
	총세대	책정세대	책정율(%)	납부세대	납부율(%)
2017	1,231	491	39.9	466	37.9
2018	1,396	473	36.2	437	33.5
교무금 불현은 우리 신자의 의무입니다. 매월 정성껏 불현해 주시기 바랍니다.					

수 입		지 출	
합 계	12,447,276	합 계	10,551,210
교무금	4,320,000	선교비	1,090,000
건축헌금	980,000	교육비	936,000
감사헌금	220,000	일반관리비	7,258,210
성소후원금	50,000	교구납부금	1,267,000
사회복지후원금	30,000		
미사예물	950,000		
이자수익	36,276		
주일헌금	4,019,000		
2차건축헌금	1,142,000		
달력광고료	400,000		
주보광고료	300,000		

구분	불 현 자
교 무 금	박규식 이주연 이창민 김성진 주경미 김대원 정은숙 이광연 정인환 김지수 안현균 김서진 신종인 공창석 오문성 임영훈 최태원 김기순 김종현 이동임 조현철 전은옥 이승연 김익환 문길조 박정호 성귀영 박승호 강민숙 김윤창 김수남 박선옥 정춘자 정보라 이재희 황일준 박지원 인수정
건축헌금	박규식 김성진 주경미 정은숙 정인환 김지수 안현균 오문성 김종현 이동임 이승연 강민숙 백석형
성소후원금	김성진 신준철
감사헌금	김기순 이승연 공연규 김사희 김계환 이승정
사회복지 후원금	김성진

부 채 현 황

2018년 8월 31일 (단위:원)

건축헌금 수입	성전건축 지출	토 지 부 채
38억1천6백8십만7천7백9십5원	44억7천5백2십1만4천3백2십2원	13억원

◆ 교무금·건축헌금: 우리은행 1005-880-962300 동탄부활성당 신자의 기본 의무입니다. 정성껏 불현하여 주시기 바랍니다.
온라인 납부시 유의사항 : 입금자명 필히 기재해 주세요. 미책정 세대는 사무실에 꼭 알려 주세요

■ 연중제24주일 미사 참례 현황(9월16일)

일자	미사	인원(명)	%	주일헌금1차, 2차
15일(토)	초등부 어린이 15:00	225	6.86	358,500원 133,700원
	중고등부 19:30분	169	5.15	231,000원 504,000원
16일(일)	오전9시	228	6.95	715,000원 334,000원
	오전11시 교중	289	8.81	950,000원 401,000원
	청년미사 19:30분	195	5.94	577,000원 204,000원
	1차 특 별	1,106	33.74	2,831,500원
2차 건 축	1,576,700원			
주 일 미 사 합 계 금 액				4,408,200원
전체 신자수(1230세대 /3278명)				
교무금 책정세대 600세대(48.78%) / 남부세대 570세대(46.34%)				

감사예물 : - 원현식 안나 900,000원
- 정준호 시몬 100,000원

■ 구속주회 수도회 후원금 내역 ■

- 후원회 약정서 : 22,898,000원
- 현금 : 3,693,000원
합계 : 26,591,000원

※ 신자분들의 많은 도우심 진심으로 감사드립니다..고맙습니다.
한상우 바오로 신부 올림

◆ 성인명 : 그레고리오 (Gregory) 축일 9월 30일 (주교, 증거자)

계몽주의자로 불리는 성 그레고리우스(Gregorius, 또는 그레고리오)는 정확하지는 않으나 아르메니아의 코스로프 1세(Khosrov I)를 제거했던 아나크(Anak)의 아들이라 한다. 이 사건으로 인하여 그는 부친과 함께 카이사레아(Caesarea)로 피신하여 살았는데, 그는 여기서 결혼하여 두 아들을 두었다. 코스로프의 아들 티리다테스(Tiridates)가 즉위하면서 개종하고, 그리스도교가 아르메니아의 국교임을 천명하기에 이르렀다. 그가 아쉬티샷(Ashtishat)의 주교로 축성되면서부터 아르메니아 교회를 제도화시켰고, 이방인 성직자를 양성하여 복음화에 전력을 경주하였다. 그는 아르메니아의 사도요 수호성인으로서 공경을 받고 있다.

◆ 성인명 : 호노리오 (Honorius) 축일 9월 30일 (주교)

이탈리아 로마(Roma) 태생인 성 호노리우스(또는 호노리오)는 베네딕도회의 수도자가 된 후, 캔터베리의 성 아우구스티누스(Augustinus, 5월 27일) 주교의 요청에 응답한 교황 성 대 그레고리우스 1세(Gregorius I, 9월 3일)의 명을 받고 영국 잉글랜드(England) 선교 길에 올랐다. 그는 627년에 캔터베리의 대주교로 임명된 후 약 4반세기 동안 교구를 지혜롭게 다스렸다. 그러나 개인적인 신상이나 성품은 알려진 것이 거의 없다. 그는 던위치(Dunwich)의 성 펠릭스(Felix, 3월 8일)를 이스트앵글리아(East Anglia)로 파견하여 선교하도록 명하였고, 또 644년에는 처음으로 영국인을 주교로 승품시켰는데, 이 주교는 후에 캔터베리의 첫 영국인 대주교가 된 로체스터(Rochester)의 성 이타마르(Ithamar, 6월 10일)이다.

《 동탄 숲속성당 광고면 》

<p>대장,항문 · 하지정맥류 예지향 외과 동탄점 치질/수면대장내시경/하지정맥류/탈장 위치: 동탄 예당마을 위너스타빌딩 (우리은행 건물) 5층 ☎031)8015-1077~8 원장: 한상윤 베드로</p>	<p>착한안경 [정확한 검사·좋은품질·착한가격] 학생안경·다초점렌즈·콘택트렌즈 위치: 서동탄역 사거리 (투썸 플레이 옆 건물 1층) ☎031) 613-3764 대표 : 임희준 안드레아</p>	<p> 애니카랜드 능동점 전차종 정비 - 고객만족 ☎031)8015-1944 화성시 능동1139-1번지 북합복지타운 나래울 앞 송봉철(스테파노) / 강명숙(베아따) 고객의 자산을 소중히 생각합니다</p>
<p>건강과 평화를 기원합니다. 늘푸른 온누리 약국 약사 : 장수정 크리스티나 위치 : 동탄1동 사무소 맞은편 하나은행 6층 ☎031-613-1532</p>	<p>낙원떡집 이바자·답례떡·백알·돌·떡케익·행사떡 ·영양떡·선물세트·직접만든 기지떡 양글 풀리워, 폭신평신탄 쌀기 직접만든 " 왕 모찌 " 판매 합니다. 위치 : 병점동 431-55번지 연락처 010-8465-0063 윤태국 미카엘 / 김경자 미카엘라</p>	<p>7단지 행운 공인중개사 사무소 동탄.2 신도시·분양권 상담 환영 위치: 병점동7단지 상가 내 1층 ☎031) 239-0000 010-8233-5654 대표 김선경 레아</p>
<p>동탄 미래 치과 DONGTAN MIRAE DENTAL CLINIC 진료 : 임플란트, 치아교정, 심미보철 원장 . 치 의학박사 박명오(미카엘) T.613-2820 포스코 320동 앞 제일프라자 우리은행 3층</p>	<p>부라더 미싱 소잉팩토리 동탄점 부라더미싱 판매 /AS·재 봉교육 원단 · 부자재 판매 ☎ 031)613-6678 위치 : 화성시 반송동 38-8 (은행사거리 기업은행 뒷편) 서양진 (빅토리아)</p>	<p>김지영 헤어 " 전화 예약 받습니다 " 일반 파마 : 3만원 새치 염색 : 3만원 (일, 월)휴무 위치 : 숲속모아2차 상가 1층 예약 8015-3005 / 010-6429-6171 원장 :김지영 엘리사벳</p>
<p>효성요양병원 ※ 혈액 투석실 및 인공호흡기완비 ※ 만성노인성질환, 암, 교통사고,산업재해 ※ 양한방 협진/중환자실 운영 넓고 쾌적한 시설 다양한 복지 프로그램! 위치 : 진안동914-4번지 7층~9층(병점중심상가) ☎031)238-8636 /010-4331-8649</p>	<p>셀럽 뷰티 교우 특별할인 혜택 속눈썹 연장 · 속눈썹 펴 "눈이 아프지않고 가벼워요" 자연눈썹 · 화장눈썹 · 틱트입술 · 절삭 아이카인 · 헤어카인 "자연스럽게 예뻐져요" 위치:동탄1동 주민센터앞 100% 예약제 문의 : 010-4762-1076 원장 : 구혜진 안 나</p>	<p>EM 영수발전소 이화여대 영어교육학과 졸업 중·고 영수 전문학원 메가스터디, 청솔고등부 팀장 위치: 동탄솔빛로65 정림프라자4층 (나루마을 학원가) 010-6303-3588 / 010-3514-3910 장재훈 베드로 / 이한희 엘리사벳</p>
<p> 모두투어 BP 문래점 가족여행, 성지순례, 항공, 비자, 해외패키지 5% 할인 ☎02-6952-2088/010-7473-4200 대표 : 명기옥 (스테파노)</p>	<p>믿음과 성실로 최선을 다 하겠습니다 버클리 부동산 공인중개사 사무소 이택건물 매매 · 원 · 투룸 전 · 월세 상가 · 건축 · 토지 "친절 상담" 위치: 반송동47-7(홍익동가스 뒷 건물) 031)613-9119 / 010-7752-8310 대표:박철 베드로/이명자 루피나</p>	<p>강원 약초 건강원 체질상담, 건강무료 상담 아카시아 꿀 잡꿀 화분로열제리 등 프로폴리스·녹용차·참봉어 효염소 중 탕·자색양파·석류·호박등 각종 과일즙 위치: 병점동347-13(동부출장소 앞) (동부 출장소에 주차하시기 바랍니다) 031)239-5519/010-3378-5519 대표 : 박금단 라파엘라</p>

천주교를 알고자 하시는 분은 이웃 천주교 신자들 또는 사무실에 문의하십시오

◆ 교 무 금 (09월 10일 ~ 09월 16일)

이진호(2) 최선희 박경성 고혜진(2) 원사덕(2) 최한두 김용희
 윤석율(2) 정진민(9) 지경단(5) 김영진 윤진원 이종남 정세영(6)
 한은하(2) 이선아(2) 정유선 김외영 이진구 고혜진 임경희
 장동선(2) 정연진 연영흠 이혜경 박찬욱 하영순 김선애
 김연순 김영순 이원석 황인창 유희섭 이인환(2) 전수병
 정경철(2) 박면령(2) 이창숙 최영례 정승희 김현희 박우봉
 김민석 김미영 조영래 김기열 배주란 신동영 원윤식
 신시남 박기찬 한대식 유환배 한학진 김진호 허 승
 김광옥 우성곤(2) 추남호(3)

◆ 건축헌금 (09월 10일 ~ 09월 16일)

이진호 박용선 최선희 박경성 고혜진(2) 김용희 윤석율
 정진민(2) 김영진 윤진원 정세영(6) 이선아(2) 정유선 김외영
 이진구 고혜진 임경희 정연진 연영흠 박찬욱 김선애
 곽정가 김영순 이원석 유희섭 이인환(6) 전수병 이종석
 박면령(2) 이창숙 정승희 박우봉 김미영 김기열 배주란
 신동영 신시남 박기찬 한 대식 허 승(2) 김광옥 추남호
 유근수(타교적)

※배즙/양파즙 2,520,000원

◆ 감사헌금, 성소후원금, 기타 (09월 10일 ~ 09월 16일)

-감 사 헌 금: 이승엽 정경자 김용희 민태경
 -성 소 후 원 금: 임경희
 -사회복지후원금: 이원석

우 리 들 의 정 성		
봉 헌 금	주 간 합 계 (09.10 ~ 09.16)	누 적 합 계
건 축 헌 금	12,279,000	16,154,000
감 사 헌 금	295,000	515,000
성 소 후 원 금	10,000	1,740,000
새 성 전 기 금	-	1,520,000,000

◆ 전입을 환영합니다.(면담세대)

성명 / 세례명	구역	이전본당
한대식 스테파노 이덕형 요한 장익재 안드레아 정성호(이규인 베아트릭스) 이종찬 미카엘 김종록 안토니오 차진욱 요셉 최인영 라파엘 이인지 토마스 서평범 베드로 박지호(최영애 아녜스)	롯데 2 포스코2차 LH 4차 1 동원1차 동신안2차 롯데 1 롯데 1 동원1차 반도5차 해복푸르지오 롯데 1	동탄부활 판교성김대건안드레아 한양대 광주 동탄부활 별내/의정부 초당/천안 영통성구 대림동/서초 송도/부산

(2018.09.03.-09.09) 면담자		(2018.09.10.-09.16) 미면담자	
성명 / 세례명	구역	성명 / 세례명	구역
이풍희 알베르도 과세중(김민정 실비아) 김승범 스타니슬라오 백우선 파비올라 김건하 요셉 조상희 요셉파나	파크자이 반도2차 대원1차 파크푸르지오 포스코2차 동원1차	김삼수 스테파노 김명경 요셉 신수경 데레사	모아 동원1차 금강3차

전입하신 교우께서는 사무실에서 면담신청서를 작성해주시기 바랍니다.
면담 일정: 평일 미사 후, 주일 5시 미사 후(본당 일정에 따라 변경될 수 있습니다.)

교무금 · 건축헌금계좌	
우리 1005-503-017711	
예금주: 재)천주교수원교구 유지재단 동탄영천동성당 (봉헌하신 분의 이름과 세례명으로 입금)	

청솔약국	동탄다운부동산	더브라이트LED
한약(어지럼증,이명,두통/편두통, 다이어트,여드름,아토피피부염) 양약(병·의원 처방 조제) 동탄2신도시 11자상가 다이소옆 약사(한의사) 홍종휘(프란치스코) 031)373-1340	상가주택, 아파트, 상가임대 매매, 전·월세 매물 접수 중, 문의·상담환영 지산2길 20-11(영천동) 조혜정(카타리나) 031) 376-5333 010-3139-9883	가정용 LED 조명 교체 시공 LG 이노텍 정품 LED 토/주일 오픈 신자방문 환영 전시장:동탄기흥로 557 금강펜테리움 IT타워 202호 (한미약품 사거리) 박미경(레지나) 010-3146-0904
믿음카센타	송정환베이커리카페2호점	부영유성부동산
국산차·수입차 (보험수리·엔진오일·경정비일체) 지산2길 20-20(영천동) 부영아파트 앞(치동천 옆길) 이진구(베드로)·유미경(울리아나) 031) 374-6111	대한민국 대한민국이 만드는 건강하고 정직한 빵 반도유보라 2차 정문 송정환(하상바오로)·김지윤(글로리아) 031) 377-4333	아파트,상가주택,상가임대 전원주택,오피스,오피스텔 매매, 전/월세 동탄 에듀밸리 사랑으로 부영APT 단지내 상가 102호 전주병(나탈리아) 010-6320-2858
엘브릿지어학원	닥터컴	유투엠수학학원
Speaking/Writing이 강한 학원 1.원어민 토론 발표 수업 2.영어원서를 통한 배경지식 습득 3.논리적, 비판적 말하기/쓰기 4.6~8명 소수정예 수업 시범단지 농민마트옆 피추프라자 5층 송은희(비비안나) 031) 373-1212	컴퓨터/노트북 수리/판매/업그레이드 네트워크 공사 출장수리/야간수리 가능 동탄 라마다호텔 앞 김영민(울리아노) 031)234-9023	초, 중, 고 수학 전문 학원 U2M(유투엠)은 무엇이 다른가? 1.지능형 개별 맞춤학습 (온/오프라인 브랜드드 런닝) 2.학생중심 참여수업 (플립러닝방식) 3.완전학습 시스템(학습효과 극대화) 시범단지 농민마트옆 피추프라자 5층 송창준(미카엘) 031) 375-4600

망포동 예수성심성당 성김대건안드레아사제와 성정하상바로와 동료순교자들대축일 간지 (2018. 9.23)

☒ **전입교우 어서오십시오**

성 명/세례명	주 소	전 본당
김형철/요한	힐스119-303	일월

※ 전입 오신 분은 11시 교중미사 후 사무실 옆 집무실에서 신부님 또는 총회장과 상담하시기 바랍니다.

☒ **9월 13일 ~ 9월 19일**

미사참석	평일247명 / 주일874명
고해성사	평일6명 / 주일32명
시설헌금	주보광고비(캐나다어학원) 180,000

☒ **전출교우 안녕히가십시오**

성 명/세례명	사시던 곳	가시는 곳
신동진/비오	엘지301-1603	상현동

☒ **단체모임**

단체명	일자(요일)	시간/장소
전례분과	9/18(화)	20:00/제익방
제분과위원회	9/20(목)	20:00/성심관203호
소공동체위원회	9/20(목)	20:00/회의실
소공동체여성봉사자월례교육	9/21(금)	미사후/성당

☒ **화답송**

월	후렴)	온갖 열매 땅에서 거두었으니, 하느님, 우리 하느님이 복을 내리셨네.
화	후렴)	주님, 당신 계명의 길을 걷게 하소서.
수	후렴)	주님 말씀은 제 발에 등불이옵니다.
목	후렴)	주님, 당신은 대대로 저희 안식처가 되셨나이다.
금	후렴)	나의 반석 주님은 찬미받으소서.

☒ **미사전례, 청소 안내**

미 사 전 려 구 역			청 소 구 역	
9월 23일(주일) 09:00	성 김대건안드레아사제와 성 정하상바로와 동료순교자들 대축일 경축미사	1지역2구역	9월 22일(토)	2지역2구역
9월 23일(주일) 11:00	성 김대건안드레아사제와 성 정하상바로와 동료순교자들 대축일 경축미사	4지역3구역	9월 29일(토)	2지역3구역
9월 30일(주일) 09:00	연중 제26주일	1지역2구역	10월 6일(토)	3지역1구역
9월 30일(주일) 11:00	연중 제26주일	4지역3구역	10월 13일(토)	3지역2구역

☒ **형제모임**

구 역	장 소	연락처	일 시
2지역 2,3구역	백산e102-202 이종원 그레고리오댁	오예탁레오 010-9596-3573	9월 30일(주일) 19:30

☒ **금주의 독서와 복음**

요일	9월 24일(월)	9월 25일(화)	9월 26일(수)	9월 27(목)	9월 28일(금)
독서	요엘 2,22-24.26ㄱ-ㄷ 묵시 14, 13-16	잠언 21, 1-6. 10-13	잠언 30, 5-9	코헬 1, 2-11	코헬 3, 1-11
복음	루카 2, 15-21	루카 8, 19-21	루카 9, 1-6	루카 9, 7-9	루카 9, 18-22

천주교를 알고자 하시는 분은 이웃 천주교 신자들 또는 사무실 문의하십시오.

닐리 파스타&피자	미 라 클	서울 이 피부과
망 포 역 점 ☎ 031-205-3877 HP 010-2425-8718 한정훈(바로) 망포동322-3 골든스퀘어 1층 망포역 3번 출구	피부과 · 모발이식센터 202-6701. 6702 원장 고민석(스테파노) 신영통 현대홈타운 후문	아토피/여드름/기미치료 피부과 전문의 권용현(바로)원장 영통 미네시티 301호 (영통역 1번 출구 5분 외환은행 건물 3층) ☎ 031-203-0333
신전 떡볶이 [망포점]	봉와 손 칼국수	일스 대표 부동산
매운 떡볶이를 좋아하는 VIP 공간 ♥치즈떡볶이 국물에 튀김 찍어먹으면 환상의 조합♥ 태장사거리 파riba게트 옆 주문예약 및 배달 031) 273-7771 나선주 비아	바지락칼국수, 멸치칼국수, 수제비 우리농산물로 김치를 직접 만듭니다. 매 주일은 쉽니다. ☎ 206-0255 박지성 삼거리 앞 최영순 율리아	망포동 힐스테이트영통, 아이파크캐슬 전문 김정옥(아가다) ☎ 031-211-8880 HP 010-3765-8533 망포동 힐스테이트 1상가 104호
동수원신협 영통지점	중 국 요 리 도 일 처	하연과학 실험소
특판예금! 18개월 2.6% 18개월 2.7%(1억원 이상) 영통지점 : 031) 203 - 7138 (망포동 383-12 자연드림 건물 1층)	특급호텔 주방장의 손맛을 도일처에서 제대로 만나실수 있습니다. 망포동LG(자이) 1차, 3차 후문 주문 예약 및 배달 ☎ 204-8282~3 광원우(가브리엘) 배은주(율리안나)	과학실험을 통한 자기주도 학습의 시작! 초등1학년 ~ 예비 중학교과정 홈스쿨 및 방문교육 박은숙 클로틸다 ☎ 010-3540-1740
카랑 자동차검사소	캐나다 어학원	NEW STUDY 수학
수원시 영통구 덕영대로 1491 망포역 4번출구 맥도날드/빽스 사이 자동차 정기/종합 검사 문의: 010-6831-9809 070-5213-6912 010-9809-6542 유종선 베드로	 유치부 / 초등부 영어 273 - 9912 ~3 김정아 (율리아) (망포동 LG 1차 상가 3층 /차량은행)	 수학 걱정+고민=골! 뉴~스터디 학원 초(3~), 중, 고 태장사거리 센트럴타워 3층 ☎ 202~3877
수 누 리 감 자 탕 [망포점]		
뼈해장국, 뼈돌이해장국, 불고기뚥배기, 트윈합박스테이크, 우거지/묵은지 감자탕, 뼈해물찜 (망포동 380-/ LG프라자2층 / 태장사거리 빙은떡집 2층 / ☎ 202-1919) 김태일(안토니오), 송원숙(글라라) ≡ ≡ ♥ 대한민국 최고의 감자탕을 드립니다. ♥ ≡ ≡		교우와 거래합시다! 

□ 환영합니다. (9.16.현재)

성명(세례명)	교우	직전본당	구역	전입일
김정철 (하상바오로)	3	수원. 평촌 삼호@ 13동 301호	화서2-1	9/4
김영찬 (T.아퀴나스)	3	수원. 인덕원 삼호@ 15동 506호	화서3-2	9/5
김종우 (바오로)	1	춘천. 가평 래미안@ 125동 1703호	대건3-2	9/7
김근호 (방지거)	1	수원. 와동일치의모후 래미안@ 122-1102	대건2-2	9/8
송기홍 (다니엘)	3	수원. 별말 래미안@130동 302호	양업1-1	9/8
임혜경 (율리아나)	1	수원. 범계 미릉@7동 701호	경환2-2	9/16
홍상국 (베네딕토)	3	수원. 용호 래미안@ 131동 2401호	양업1-2	9/16
계	15			

* 전입교우께서는 주임 신부님과의 면담신청 바랍니다.
면담일시 : 매주 토요일 10시 미사 후 사무실

□ 안녕히 가십시오. (9.16.현재)

성명(세례명)	교우	사시던 곳	가시는 교구·본당
김민성(레미지오)	3	효임4-3	미국. 보스톤
류진영(안젤라)	1	대건2-1	수원. 평촌
이창선(레오나르도)	3	양업1-1	서울. 수서
계	7		

□ 주일미사 참례율 및 주일헌금 (단위:명,천원)

주일	(토) 19:30	07:00	09:00	11:00	17:00	계	%
참례자	138	153	219	370	154	1,034	31.2
전주	161	146	243	350	150	1,050	31.6
1차	485	435	822	1,312	476	3,530,500원	
2차	252	243	374	605	208	1,682,200원	
합계	737	678	1,196	1,917	684	5,212,700원	

● 9/16 7개 지역, 지역외 포함 신자 수 : 3,318명

□ 요일별 미사 참례 (9.10.~ 9.16.)

요일	월	화	수	목	금	토	계
인원	52	114	165	97	168	121	717

□ 재정현황 (9.10.~ 9.16.)
(단위 : 원)

수입		지출	
보통예금	9,183,710	보통예금	11,056,700
교우금	6,040,000	단체보조비	172,980
주일헌금	3,530,500	사제성무활동비	750,000
특별봉헌금	1,682,200	청소년활동지원비	689,200
감사헌금	200,000	청소년행사지원비	633,000
과년도교우금	20,000	급여	4,398,000
사회복지후원금	25,000	국민연금	249,120
		복리후생비	436,410
		소모품비	259,500
		수도광열비	1,705,000
		차량유지비	200,000
		수수료수선비	131,500
합계	20,681,410	합계	20,681,410

자산현황 (9.16.현재)

장기수선예치금		550,000,000
보통예금	새안양신협	28,222,787
	우리은행	60,904,023
계		89,126,810

※ 감사헌금(200,000원)

백윤오(10만), 정영희(10만)

“여러분은 모두 그리스도 예수님 안에서 하나입니다.” (갈라 3,28)

◆ 교우와 거래합시다

예인부부한의원	닥터 준 치과	아동복소핑몰 <리로라>
<p>일요일진료. 자동차보험</p> <p><삼성래미안APT 단지내 상가 4층></p> <p>☎ 031-444-7577</p> <p>원장 : 김인경(요셉피나)</p>	<p>* 자연치아살리기 *</p> <p>* 밝은 미소를 되찾아 드립니다 *</p> <p>보험임플란트 / 보험틀니 / 심미보철</p> <p>카톨릭 서울성모병원 외래교수</p> <p>안양시 만안구 안양동 154-20</p> <p><덕천래미안메가트리아 1단지 정문 앞></p> <p>☎ 031-469-7575</p> <p>원장 : 강석준 (요셉)</p>	<p>아 동 복 / 아 동 악 세 사 리</p> <p>아 기 옷 / 패 밀 리 룩</p> <p>네이버에서 '리로라'를 검색해주세요</p> <p>http://storefarm.naver.com/rirora</p> <p>강골로틸다 010-3447-8797</p>
진 금 당	토박이 신축빌라	지송 공인중개사
<p>순금, 18k, 14k 예물 및 패션제품</p> <p>목주반지전문, 시계수리, 고금매입</p> <p>관 양 동 현 대 아 파 트 입 구</p> <p>☎ 031-384-9450</p> <p>조선준(F.하비에르), 김은경(유스티나)</p>	<p>전.월세 자금으로 내집 마련</p> <p>건축주 직접분양 / 수수료無</p> <p>교우분 상담 환영</p> <p>☎ 010-4518-7635</p> <p>최근영(야고보)</p> <p>비산초 3회 / 신안중 6회</p> <p>안양공고 기계과 25기 졸업</p>	<p>단독주택, 상가, 빌라, 아파트</p> <p>재건축, 재개발전문</p> <p>비 산 초 정 문 앞</p> <p>☎ 031-386-4055</p> <p>김남숙(올리야나), 김애숙(카타리나)</p>
중앙 항 외과	삼 호 부 동 산	정다운 5층 약국
<p>안양에서 가장 전통있는 대장항문 클리닉</p> <p>무통 치질수술</p> <p>위.대장내시경, 변비, 변실금</p> <p>삼성서울병원 출신 원장</p> <p><서안양 우체국 사거리></p> <p>☎ 031-444-9975</p> <p>원장 : 윤상민(바오로)</p>	<p>삼호아파트, 주택, 빌라, 상가</p> <p>재건축, 재개발 전문</p> <p>삼호아파트 12동 앞</p> <p>☎ 031-385-3800</p> <p>김현숙(보나), 최우석(보나벤두라)</p>	<p>비산동 관악대로 103</p> <p>103에비뉴 505호</p> <p>☎ 031-443-5556</p> <p>이정하(라파엘라), 박선희(스텔라)</p>
옛날우동,짜장이야기	꼬마동그라미 어린이집	삼 성 부 동 산
<p>비 산 동 대 립 아 파 트</p> <p>버 스 정 류 장 앞</p> <p>☎ 031-383-3837</p> <p>010-5255-8194</p> <p>이서영(카타리나)</p>	<p>아이들의 꿈을 키워 갑니다.</p> <p>모집대상 : 0 ~ 36개월(영아전담)</p> <p>상담문의 : 비산3동 동문빌라 다동 101호</p> <p>☎ 031-386-5085</p> <p>원 장 : 음 세 연 (비 아)</p>	<p>삼성래미안@ 130동 앞 상가</p> <p>샘모루초 후문 앞(단지내)</p> <p>☎ 031-441-8080</p> <p>임재현(베드로), 이금숙(베로니카)</p>
팔선생	진 가 네 돼지랑오리랑	승정역 서익스타일즈
<p>국내산 팔 전문점</p> <p>뉴타운 5차 상가 107호</p> <p>☎ 031-384-8945</p> <p>이재용(즈가리아)</p> <p>박수자(엘리사벳)</p>	<p>제주흑돼지 오겹살, 생오리 참숯구이</p> <p>한방능이오리, 닭백숙</p> <p>- 점심특선 -</p> <p>쌈 싸먹는 제주흑돼지</p> <p>김치찌개, 두루치기</p> <p>☎ 031-385-5196</p> <p>(수도군단입구)</p> <p>진영태(이냐시오), 김복자(엘리사벳)</p>	<p>아파트 분양 (480세대 선착순)</p> <p>토지매입 95% 지역주택아파트</p> <p>자 격 : 세 대 주</p> <p>☎ 010-7363-2237</p> <p>김부자(아네스)</p>

성 김대건
안드레아

제 61 호

매 교 동 사 랑 방

발행인 : 전합수 가브리엘 신부 편집 : 사무실 및 홍보실
☎ 031) 234-5003 <http://cafe.daum.net/suwonmaegyo>(매교동 성당)

본당 주보(主保) 김대건 사제 순교 172 주년 기념.

김대건 안드레아 사제 영성 (3) -교회 안에서의 일치 영성.

교회는 하느님 백성의 ‘일치를 이루어주는 표지요 도구’가 된다는 가르침과 같이 그리스도인들의 일치는 바로 교회 안에서 그리스도인들의 본질적인 모습이며 그 특성이라 하겠다. ”그리고 아버지와 내가 하나인 것처럼 이 사람들도 하나가 되게 하여 주십시오“(요한 17,11) 김대건 신부의 서한들에게 우리는 그가 특히 그의 장상들과 조선교회신자들, 동료 최양업 등과 긴밀한 일치의 유대를 이루고 있었음을 찾아볼 수 있다. 우리는 여기서 이러한 이들과의 관계를 중심으로 그의 교회 안에서의 일치 영성을 살펴보고자 한다.

<이상의 글과 아래의 글은 주로 조규식 신부 “성 김대건 신부의 영성” 논문 (교회사 연구 제 12집. 한국 교회사 연구소, 1997) 를 인용하여 전달하는 것입니다>

1. 장상들과의 관계에서 본 교회 일치의 영성.

페레올 주교는 김대건 신부가 아직 신학생이던 1838년 조선교구의 보좌주교로 임명됨으로써 조선 교회와 연관을 맺은 이후 1853년까지 조선교구의 제 3대 교구장직을 수행했다. 김대건은 마카오에서 신학공부를 마치고 1843년경부터 페레올 주교의 도움과 지시를 받으며 조선을 향한 입국로 개척 활동을 벌였다. 김대건 부제는 1845년 8월 상해부근의 금가향 성당에서 페레올 주교로부터 사제서품을 받고 그와 함께 귀국하여 사목활동을 시작했다. 요약하면 페레올 주교는 1838년 이후부터 김신부의 순교 시기까지 김신부와 가장 긴밀한 연관을 맺고 있었다.

한편 페레올 주교에 앞서 조선교구장을 맡은 이는 앵베르(한국명 범세형)주교였다. 앵베르 주교는 1837년에 입국하여 1839년 기해박해로 순교하기까지 조선교구장직을 맡았다. 이 기간 동안 김대건은 신학생으로 마카에 머물고 있었기 때문에 페레올 주교와는 달리 앵베르 주교는 특별한 연관이 맺어지지 않았다. 김 신부의 서한들 가운데 앵베르 주교에게 보낸 것은 한 통도 남아 있지 않다.

장상에 대한 넓은 의미로 볼 때 마카오의 김신부 스승 신부들도 김 신부의 장상들에 포함될 수 있을 것이다. 김신부는 자신의 스승 신부들 가운데 특히 르그레즈

와 신부와 리브와 신부에게 모두 16통의 서한들을 보내면서 마카오를 떠난 다음에도 그들과 긴밀한 연관을 맺고 있었다. 그분들에게 보낸 서한들 속에는 사적인 내용들도 담겨 있지만, 당시 조선교회와 김신부의 활동에 대한 공적인 보고 성격의 내용들이 더 많은 부분을 차지하고 있다. 이것은 은사인 사제들에게 대하여 신앙적이고 인격적인 신뢰와 존경뿐 아니라, 자신이 행하는 사도적 활동 전체에 대한 지도를 구하는 모습이라고 할 수 있을 것이다. 그는 장상들에게 무엇보다도 존경과 사랑으로써 대했다. 그러한 사실은 그가 그의 장상들에게 보낸 서한들의 내용 전체에서 잘 드러난다. 다음은 그가 페레올 주교에게 쓴 옥중 서한의 끝 부분에서 나오는 내용이다. “정신적으로 주교님의 발 앞에 엎드려 지극히 사랑하옵 저의 아버지이시며 지극히 공경하옵 저의 주교님께 마지막으로 저의 인사를 드립니다.” <제 20신 참조>

이처럼 자신의 장상 주교에게 지극한 공경을 표하였는데, 이는 멀리 있는 마카오의 은사 신부들에게도 한결같은 모습이었다. 다음은 1843년 10월, 요동 백가점에서 리브와 신부에게 보낸 편지에 나오는 내용이다. “만일 직접 대면하여 입으로 말씀드릴 수 있다면 아직도 스승님께 드릴 말씀이 많으나, 편지에 손으로 이 모든 사정을 일일이 적기는 어렵습니다. 그러므로 여기서 멈추고 공경하고 경애하옵 스승님께 이 작은 아들을 기도 중에 항상 기억해주시기를 청합니다.” <제 5신 참조> 김대건은 기회가 될 때마다 정성되이 은사님들에게 서신을 올렸고, 그의 장상과 은사들도 애정어린 답신을 보냄으로써 단순한 의례를 넘어 서로의 긴밀한 내적 일치를 이루고 있음을 보여 주었다.

김대건은 또한 장상들에게 최대한 겸손한 모습을 보였는데, 특히 편지의 말미에 자신을 표현하는 부분에서 “부당한 아들” “무익한 아들” “지극히 겸손하고 지극히 부당한 아들”이라는 최상급 형용사를 붙여 사용하였음을 볼 수 있다.

김대건은 말로써만이 아니라, 실제 행동의 실천으로도 진정한 순명의 정신을 가지고 장상들의 말을 따랐음을 알 수 있다. 험난한 입국로의 개척과 귀국하는 해로의 선택 등은 모두 장상의 명에 따른 것이었고, 장상의 뜻이 자신의 인간적인 의지와 달라 고통이 따르게 된다고 하여도 온갖 난관과 위엄을 감수하면서까지 철저히 순종할 각오를 하고 있었다. 그러나 그의 순명은 무조건적인 것만이 아니라 책임감에서 우러나온 순명이었다. 예를 들면 그는 옥중에서 조선에 선교사를 계속적으로 영입하는데 도움이 된다고 판단하는 방법을 조심스럽게 장상에게 피력하였다. <제 19신 참조> 즉 그는 자신의 의견이 꼭 필요한 것이라고 판단될 때에는 장상에게 겸손된 마음으로 제언을 드렸던 것이다. 그는 교회의 공적인 업무를 자신의 사적인 일보다 더욱 중시하였다. 그것은 그가 부제의 신분으로 잠시 귀국하였을 때 자신의 입국 소식을 어머니께도 알리지 아니한 채 자신의 귀국 목적인 선교사 영입 준비를 한 것만 보아도 알 수 있다. (11번째 서한 참조)

그는 또한 자신이 활동한 결과들에 대해 장상에게 충실히 보고하는 것을 잊지 않았다. 교회와 장상에 대한 그의 철저한 순명정신은 바로 그의 하느님께 대한 깊은 신앙심에서 나온 것이라 할 수 있다.

2) 신자들과 함께.

김대건 신부는 주지하는 바와 같이 사제 서품을 받은 후 약 1년 후에 순교를 하여 사제 생활 기간이 매우 짧았다. 따라서 그의 서한들 속에서는 그의 동료 최양업 신부와 달리 활발한 사목활동의 체험을 담은 내용들은 발견되지 않는다. 그러나 그의 서한들 속에서 비록 부분적이기는 하지만 조선 신자들에게 대한 그의 커다란 사랑을 엿볼 수 있는 내용들을 찾아볼 수 있는데, 이는 그가 짧은 사제 생활 기간을 통해서도 사목자로서 훌륭한 증거와 모범을 보여 준 것이라 하겠다.

그가 스승 신부들이나 페레올 주교에게 보낸 서한들을 보면, 조선 교회 신자들의 상황을 알려주는 내용이 빠짐없이 들어있고, 조선 교회 상황과 신자들에 대하여 얼마나 많은 관심과 사랑을 가지고 있는지 알 수 있다. “조선에 있는 신자들은 지금 평화를 누리고 있으나, 목자들이 계시지 않아 암흑속에서 신음하고 있다고 합니다.” (제 8 신 참조) 그는 1845년 여름 상해에서 페레올 주교에게 보낸 서한에서도 조선 교회의 비참상을 전하고 있다. “오늘날 교우들이 실제로 또는 확실한 박해를 받고 있지는 않을지라도 그러나 매일같이 죽을 위험에 처하여 있습니다. 그들은 정말로 가난하고 불쌍합니다.” (제 17 신 참조) 1845년 부제 김대건은 마카오의 리브아 은사신부에게 보낸 편지에서 1839년 기해박해 때 순교한 프랑스 선교사 3분의 순교사실을 전하면서 “신부님들은 모두 신자들을 위해서 계셨고, 또 신자들은 전부는 아니지만 거의 모두가 신부님들을 위해서 있었습니다. 신부님들은 신자들의 영혼과 육신의 구원을 열성적으로 돌보았습니다. 또 신자들은 신부님들을 보호하려고 힘껏 애썼습니다. 신자들은 가능한 한 신부님들을 숨겨드리려 하였고 신부님들을 위해서 목숨을 내놓을 각오까지 하였습니다.” 라고 쓰고 있다. <제 11신 참조>

김대건 신부는 옥중서한을 통하여 신자들에게 대하여 각별한 애정과 사랑을 드러내고 있다. “우리 벗아”라는 말로 마지막 편지를 시작하고 있는데, 이는 자신의 신자들을 진실로 동등한 신앙의 벗의 유대관계 안에서 인식하고 있는 것이다. 또한 박해 중에 있는 교우들에게 형제애로써 서로 사랑하고 환난을 이겨나가도록 권고하고 있다. “. . . 사랑을 잊지 말고 서로 참아 돌보고 불쌍히 여기며 주의 긍휼(矜憐)하실 때를 기리라” <제 21 신 참조> 김신부는 이 서한 말미에서 신자들을 “마음으로 사랑하여 잊지 못하는 제형들”이라 부르며 “모두 천국에서 다시 만날 수 있기를” 간곡히 부탁한다. 이어서 그는 “부디 설워말고 큰 사랑을 이루어, 한 몸 같이 섬기다가 사후에 한 가지로 영원히 천주 대전에 만나 길이 누리기를 천만

천만 바란다. 잘 있거라.”하며 간곡한 사랑의 마음을 담아 고별인사를 한다. 여기서 우리는 김대건 신부의 사목자로서 깊은 애정과 사랑의 마음을 엿볼 수 있다. 즉 그는 박해 중에 고통을 겪고 있는 신자들과 깊은 애정 안에서 서로 긴밀한 일치를 이루고 있었던 것이다.

<소결> 이상에서 김대건 신부님이 교회를 얼마나 사랑하는지, 그리고 장상들과 일치하고자 노력하시는지 잘 알 수 있다. 교회는 김대건 신부님을 신앙적으로 태어나고 전혀 다른 인간으로 만들어낸 모태이고 하느님 앞에 뛰어난 일꾼으로 성장시켜준 교육의 도장(道場)이었다. 김 신부님은 직접적으로 조선의 교회의 성장과 발전을 위하여 모든 것을 희생하셨다고 볼 수 있다. 김대건 신부의 모든 노력의 초점은 바로 조선교회 공동체의 성장이었다. 이 목표는 하느님 뜻에 의합한 것이었고 순교로서 교회에 대한 사랑과 하느님께 대한 신앙을 증거 하도록 이끌었던 것이다. 우리도 교회 공동체에 대한 사랑을 키워나가야 할 것이다. 우리 자신 몸과 가정과 사업을 위하여는 많은 노력과 기도를 하기도 한다. 그러나 진정 내가 몸담고 있는 교회에 대하여는 얼마나한 걱정과 염려와 노력을 하고 희생을 봉헌하고 있는가 반성해보아야 하겠다. (전 가브리엘 주임신부 정리 요약)

=====

*** 문재인 대통령이 평양시민 15 만명에게 한 연설 내용 중 핵심 내용.**
(2018. 9. 19. 평양 5. 1 경기장)

- 복음적으로 일치하고, 역사적이며 민족적 차원에서 큰 획을 긋는 내용이라고 판단되어 전달합니다.

평양 시민 여러분, 동포 여러분.

우리 민족은 우수합니다.

우리 민족은 강인합니다.

우리 민족은 평화를 사랑합니다.

그리고 우리 민족은 함께 살아야 합니다.

우리는 5,000년을 함께 살고 70년을 헤어져 살았습니다.

나는 오늘 이 자리에서 지난 70년 적대를 완전히 청산하고 다시 하나가 되기 위한 평화의 큰 걸음을 내딛자고 제안합니다.

김정은 위원장과 나는 북과 남 8,000만 겨레의 손을 굳게 잡고 새로운 조국을 만들어 나갈 것 입니다.우리 함께 새로운 나아갑시다.

*** 우리 모든 천주교신자들, 그리스도 신자들도 한마음으로 이러한 지향을 기도하고 구체적으로 실천하며 노력해나가도록 합시다.**

† 성전 봉헌을 위한 묵주기도

- 현재 921,999 단 봉헌(금주 63,420단)
- 묵주기도 한 것을 레지오, 소공동체, 제 단체를 통해 모아 주십시오.

† 본당 청소 안내

- 9월 청소담당은 20구역 한신 더 휴입니다. (교우 여러분의 땀과 노력이 깨끗한 성전을 만들어갑니다!)
- ※ 본당 청소는 주 2회(토, 주일)로 해 주시길 바랍니다.

† 본당 설립 25주년 기념 한가족 체육대회 안내

- 일시: 10월 7일(주일) 09시~18시
- 장소: 조남중학교 운동장
- 대상: 목감공동체 전 신자
- 미사: 오전 10시(운동장)
(오전 9시 & 저녁미사 없음)
- 문의: 김진호 미카엘(010-7153-3655)
- ※ 후원금 및 찬조물품 후원 부탁드립니다.

† 9월 순교자성월 전 신자 도보성지순례 안내

- ☞ 순교자 성월을 맞이하여 피를 흘리시며 지켜낸 이 땅의 모든 순교자를 기억하며 그 굳은 신앙을 되새기고 아울러 수리산성지 돕기 돼지저금통을 전달키 위함.
- 일시: 2018년 9월 30일(주일) 14시(수암봉주차장 출발) ~ 17시
- 장소: 수암봉 등산 - 수리산 성지
- 대상: 수리산 왕복 등반 가능한 전 신자
- 차량 외: 등산화 또는 운동화 착용
- 13:30(본당출발)▶수암봉주차장-20명
- 14:30(본당출발)▶수리산성지-20명
- 문의: 김진호 미카엘(010-7153-3655)

† 올망졸망 은총잔치 안내

- 일시: 10월 7일(주일) 체육대회 중
- 장소: 조남중학교 운동장
- 대상: 초등부 주일학교 모든 어린이
- 문의: 안지영 마리아(010-3946-5153)

† 친환경 천일염 소금 판매 안내

- 생산지: 화성시 서신 천일염 소금
- 판매단위: 20Kg 1포 ₩15,000원
- 접수: 성모회장(010-9934-5749)
- ※ 배달은 하지 않습니다.

† 연령회 성지순례 안내

- 일시: 10월 9일(화)
- 장소: 전북 익산 여산 숲정이 순교성지
- 출발: 성당에서 8시 출발
- 신청기한: 10월7일(주일)까지
- 회비: 5천원(연령회 회원만 가능)
- 접수: 총무 김분자 알레나
(010 - 3819 - 6063)

† 국군의 날 위문품 전달 군인자녀 신청 안내

- 취지: 군 입대한 교우 자녀들의 건강과 원만한 군 생활 및 제대를 기원하는 마음으로!
- 주제: 10월 1일 국군의 날 위문품 전달하기
- 신청: 9월 23일(주일)까지
- 접수: 가정분과장 김명주 안젤라
(010 - 3931 - 5924)
- ※ 군인자녀를 둔 교우여러분의 많은 관심과 신청 바랍니다.

◆ 주보 광고 접수 완료 ◆

- 새성전 건축금 마련의 일환으로 시작된 주보광고에 함께 하여 주신 광고주 교우여러분께 감사드립니다.

† 요양보호시설 <글라라의 집> 요양보호사 모집 안내

- 이력서, 자기소개서, 등본, 요양보호사1급 자격증사본, 주5일제, 4교대 근무 (MD 07:00-16:00, D 09:30-18:30, E 13:00-22:00, N 22:00-08:00)
- 마리아의 전교자 프란치스코수녀회에서 운영
- 문의: ☎ 031 - 484 - 7407
(시흥시 조남동 소재)
<http://www.fmmclara.com>

† 각 단체 모임

단체명	일시	장소
선교분과	9월 23일(주일) 교중미사후	2층교리실
기사사도회	9월 23일(주일) 교중미사후	2층교리실
안나회	9월 30일(주일) 9시미사후	유아실
전례분과	9월 30일(주일) 교중미사후	2층교리실

동이종합인테리어	절임배추판매	주식회사 교신	광개토 공인중개사무소
☞인테리어의 모든 것☜ 상가인테리어,도배,장판, 화장실 리모델링,집수리 485-8687/016-360-3502 오세중(스테파노)	*김장장소 무료제공(직접담아감) *무채, 민짜마늘 가공기계 무료제공 시흥김치체험마을협동조합 장소: 시흥시 물왕동 108-1 ☎ 010 - 3707 - 3217 김완자(베로니카)	◆안전망 설치·해체전문회사◆ ☞상시모집☜ 기술자·초보자·정규직·일용직 ☎ 031-403-6002 대표: 유동재(안젤모)	☎ 광개토 공인중개사무소 당·분양권·광개토·대곡·관악 ◆친절·정직·고객중심◆ 광명시 오림로 441(시흥시 313-11) ☎ 02 - 899 - 8945 ☎ 010 - 3773 - 4693 소장 박효덕(M.프란체스카)

에제키엘(하)

최후의 날은 다가오고(에제 20-24장)

하느님은 출애굽의 그 날부터 지금까지 이스라엘이 범한 죄를 낱알이 제시하신다. 그분이 부모처럼, 약혼한 인인같이 보살폈건만, 이스라엘은 조금도 회개치 않고 우상 숭배로 몸을 더럽히고 죄 없는 피를 흘리는 불법을 자행해 왔다. 그 결과 예언자의 아내의 죽음이 상징한 것처럼 이스라엘이 애타 사모하던 것들을 모두 빼앗기는 멸망의 날이 닥쳐 왔음을 알린다. 하느님의 말씀은 반드시 이루어지고, 그 의로우신 심판 속에 치열한 구원의지도 들어 있음을 깨우쳐 준다.

야훼가 하느님이심을 알게 하리라(에제 25-48장)

주변 국가의 운명에 대한 예언(에제 22,1-32,32)

이스라엘에 이어 주변에 있는 각 나라의 잘못에 대해서도 하느님의 처벌이 임한다. 암몬과 모압, 에돔과 필리스티아에 하느님의 심판이 내린다. 그런 다음 티로에 내리는 하느님의 선고는 상당히 길다(26,1-28,19). 반바빌론 세력의 핵심 중의 하나였던 티로는 험준한 바위섬 사이에 있어 난공불락을 자랑했다. 게다가 상업도시로 유명하여 신이라도 된 양 그 부유함과 풍요로움을 뽐냈다. 이와 같이 자신의 힘에 의지하여 교만한 티로 역시 그것 때문에 멸망당하리라는 하느님의 심판말씀을 듣게 된다.

시돈에 이어 이집트에 내리는 선고도 아주 길다(29,1-32,32). 동방의 패권국가로 유다가 끝까지 희망을 걸었던 이집트 역시 하느님의 손길에 황폐해지고 만다. 아마도 예루살렘의 멸망 당시에 쓰여졌으리라고 추정되는 이 대목은 세계 만방을 좌지우지하는 하느님의 절대주권을 뚜렷하게 보여주고 있다. 자국의 경제력과 군사력을 믿고 그 힘을 마구 쓰는 어느 나라든지 하느님의 심판을 모면할 길이 없다는 것을 성서는 보여주고 있다. 아울러 그 심판과 처벌은 모두 참 하느님을 바로 알게 하려는 데 목적이 있음을 알려준다(25,5; 26,6; 28,26; 32,15).

공동체의 회복을 알리는 희망의 예언(에제 33,1-39,29)

마침내 예루살렘은 함락되었다(33,21). 일찍이 하느님께서 여러 예언자들을 시켜 경고하신 말씀이 이루어진 것이다. 그러나 하느님은 죄인이라고 해도 죽는 것을 원하지 않으신다. 그렇기에 하느님은 흠어지고 허약해진 이스라엘 백성을 다시 모아 목자처럼 돌보아주고 지켜주시겠다고 약속하신다. 그들에게 새 마음과 새 기운을 불어넣어 주시겠다고 말씀하신다. 창조의 그 때처럼 하느님의 영은 마른 뼈들을 살리고 갈라진 두 민족을 하나로 회복시켜 주겠다고 이르신다. 결국 하느님의 심판은 참다운 하느님의 백성공동체를 이루시려는 정화의 과정임을 깨우쳐 주신다. 또 하느님의 영에 힘입을 때만이 무능력하고 허약한 ‘사람의 아들’은 생명을 얻고 그분이 기뻐하시는 피조물이 될 수 있음을 알려준다.

새 성전과 새 공동체(에제 40,1-48,35)

새로운 공동체가 하느님을 올바르게 섬길 새 성전은 왕궁이나 왕의 기념비 같은 속되고 더러운 것들과 엄격하게 분리되어 세워진다. 또 하느님의 거룩하심을 온전하게 지키기 위한 조치들로 자세한 규정이 정해진다. 낙원에서 흘러나온 강들처럼 성전에서 솟는 샘의 환상은 하느님만이 생명의 근원이심을 입증해준다. 하느님을 올바르게 알고 바르게 섬길 때 생명을 주시는 하느님의 축복을 받을 수 있다. 마지막으로 하느님께서 회복시켜 주신 새로운 땅이 열두 지파에게 주어진다.

주 일 미 사 참 례 현 황			
9/9	9/16	증 감	참례율/신자수
332	302	-30	25.6%/1,178

∞ 2018년 9월 16일 기준 ∞

① 오늘의 신자수 (단위 : 명)

지난주		전입	전출	합적	분가	세례	망인	현재	
세대수	신자수							세대수	신자수
478	1,178	0	0	0	0	0	0	478	1,178

① 본당설립 60주년기념 묵주기도 100만단봉헌

▶ 563,389단(56.3% 달성)

∞ 2018년 9월 11일 ~ 9월 16일 기준 ∞

① 재정현황 (단위 : 원)

수 입		지 출	
교무금	720,000	사제관운영비	860,000
주일헌금	618,000	성무활동비	750,000
특별헌금	197,000	수녀생활비	400,000
감사헌금	100,000	수녀활동비	980,000
자선수입	80,000	단체보조비	1,243,000
건축헌금	26,000	후원금	300,000
예수금	180,390	급여	1,900,000
		국민연금	85,500
		복리후생비	104,550
		세금과공과	23,500
		비품비	62,600
		예수금	180,390
합 계	1,921,390	합 계	6,889,540

① 교무금

- ▶ 박동욱(요한) 김주영(성우안토니오)
- 김용남(시몬) 신미자(사라)
- 최기분(바르바라) 손광희(아가다)
- 김정자(쿠네군다) 오세문(시몬베드로)
- 김주희(베드로) 김옥윤(글라리아)
- ▶ 이체확인
- 박두희(J스테파노) 강선화(유스티나)
- 민병현(토마)

① 감사헌금

- ▶ 신미자(사라) 50,000
- 오순애(레지나) 50,000

① 자선수입

- ▶ 하늘창고 80,000

① 건축헌금

- ▶ 성당기부함 26,000



축일 맞으신 교우분 축하드립니다!!

9월 24일 ~ 9월 30일		
날짜	성인명	성명(가나다순)
9/26	고스마	김창기
9/27	빈첸시오	김남수 윤재학
9/28	원체슬라오	김종오
9/29	가브리엘	김연준 김한섭 윤치호 이수환
	가브리엘라	소유리 조승리
	미카엘	김연성 김영신 성기창 송인태 여상운 윤용호 조성제 최원필 황도현 황선우
	미카엘라	김민채 소유경 오예은 임진형
	라파엘	김연후 황우태
9/30	소피아	김인자 박수경 박지수 손지영 오세윤 이예순

아름다운
신앙인들의 공동체

배곧소식

성 김대건 안드레아사제와
성 정하상바오로와
동료순교자들 대축일
2018. 09. 23.



우리들의 정성

☑ 교무금 책정 및 납입 현황 (09/20현재)

<2018년 목표 : 책정률 70%, 납부율 60%>

총세대수	책정세대	책정률	납입세대수	납부율
904	449	49.7%	399	44.1%

☑ 건축헌금을 봉헌해주신 교우님들께 감사드립니다.

성명	봉헌액	성명	봉헌액
이애영	1,000,000	김기태	100,000
정우선	1,000,000	김정인	100,000
노주희	500,000	강종숙	100,000
이기준	400,000	홍진기	100,000
이경희	300,000	이정임	100,000
허경	150,000	이덕휘	100,000
안성환	150,000	김영훈	50,000
이경수	130,000	한진숙	50,000
김상윤	100,000	강경렬	50,000
한익수	100,000	문순희	50,000
이승길	100,000	최경자	50,000
손종화	100,000	유영옥	50,000
황두식	100,000	최영애	30,000
		2차 헌금	1,394,000

금주 건축헌금 합계 : 6,454,000

총액 (설립 66주차) : 477,759,110

☑ 지난주 미사 참여 현황

평일	화	수	목	금
	37	74	42	44

주일미사 참여자 : 640/2,270명 (28.0%)

☑ 지난주 재정현황

(09/14~09/20 단위:원)

수입	지출
주일헌금	2,100,100
미사예물	160,000
교무금	4,160,000
건축헌금	6,454,000
성소후원금	45,000
기타수입	300,000
	13,219,100
승합차할부금	237,975
제전비	153,700
단체보조비	389,250
성무활동비	750,000
급여	3,631,000
복리후생비	801,700
도서인쇄비	219,600
수도광열비	912,410
차량유지비	150,000
잡비	1,914,000
	9,159,635



본당소식 2

☑ 새로 전입하신 교우님, 환영합니다!

前 본당	구역	세대주 (가족 수)
수원/시화성바오로	한라 2구역	김민자 로사(2)
수원/시화성바오로	한라 2구역	홍순덕 프란치스코(4)
서울/화곡본동	EG 2구역	차수진 데레사(1)
서울/명동	호반 2구역	노희순 사라(1)

☑ 건축기금마련 성모회 주말장터

- * 100% 한우곰탕 판매합니다..
- * 국산 6년근 백도라지 가루 판매합니다.
(미세먼지에 손상된 기관지, 호흡기에 효능)

☑ 소공동체 아가페 장터

- * 집에서 쓰지 않는 새물건 기증받아 저렴하게 판매합니다. (온라인판매, 주말장터)
(생활용품, 가전제품, 주방용품, 의류등)
- * 기증방법 : 각 구역 구,반장님께 연락
- * 문의 : 소공동체 총무 010-8970-4286

☑ 본당 제대초 봉헌 받습니다.

- * 미사성제에 봉헌된 아름다운 제대초를 가정에서 사용하도록 보내드립니다.
- * 성물보급소에서 신청받습니다.(1Set : 10만원)

새롭게 시작하는 배곧본당 공동체 오신 것을 환영합니다!!

고해성사 : 매 미사 30분전 성전 고해소
※ 상담식 고해성사는 사무실에 사전신청.

세례성사 : 입교문의를 사무실에서 항시 가능
※ 유아세례는 짝수월 첫째 토요일 오후5시

준성사 : 성물, 차량축복은 매 미사 후.
※ 새집, 상가축복은 사무실 사전신청

혼인성사 : 사무실 안내에 따라 혼인관련서류준비
※ 면담 및 예식일정 사전조율 필요

병자성사 : 위급상황시 구•반장, 사무실로 전화
※ 병자영성체는 매월 둘째주 목요일 (사전신청)

장례발생시 : 연령회장 및 사무실에 연락
※ 구역별 정해진 연도시간에 따라 조문

알아두면 좋은 전례예절 3.

Q. 냉담을 오래하여 고해성사 보기가 두렵습니다. 어떻게 해야하나요?

A. 고해성사는 죄를 뉘우치고 고백하는 이들을 하느님께서 용서해주시는 화해의 성사입니다. 오랜 시간 하느님 품을 떠나 방황하였다가 뉘우치고 돌아오는 당신의 자녀들을 기꺼이 맞이해주시는 하느님의 사랑을 느낄 수 있습니다. 형식과 절차가 중요한 것은 아닙니다. 절차를 모를때에는 고해사제가 인도해줄 것입니다. 다만 고해소를 들어오시기까지의 용기와 고백의 용기가 필요합니다. 하느님 앞에 솔직히 털어놓으시고, 새사람으로 기쁘게 신앙생활 해나가시면 됩니다.

참고로 고해소에서 행동요령에 대해 말씀드립니다. 우선 앞사람이 들어가 있는지 확인하기 위해 고해소 불이 켜져있는지를 확인합니다. 불이 안켜져있거나 자신의 차례가 되면, 들어가서 바로 고해를 시작하지 마시고, 말을 하는 창구에 문이 열려있는지 확인합니다. 자신의 차례가 되어 창구의 문이 열리면, 성호경을 긋고 고해성사 본지 얼마나 되었다는 것을 사제에게 말한 다음, 솔직하게 고백을 합니다. 고백을 다하시고는 “이밖에도 알아내지 못한 죄도 용서하여 주십시오.”라고 이야기 한 다음, 사제의 훈시를 듣습니다. 그리고 보속이 주어지면, 기억하고 있으면 됩니다. 이후 사제께서 사죄경을 읊어주실 때 성호경을 그으며 용서를 받습니다. 이후 나와서 적당한 시간에 보속을 실천하시면 됩니다.

Q. 고해시, 제 마음 속에 있는 한(恨)맺히고 응어리진 것도 꺼내놓고 싶습니다.

A. 고해성사는 내 말과 행동으로 타인이나 주님께 죄를 진 것을 고백하는 시간입니다. 그러나 죄의 내용보다도, 내가 죄를 짓게 된 사연(예, 누구 때문에)에 대해 장황하게 말하는 것은 내 행위의 정당성을 부여하는 오해의 소지가 되기도 합니다. 마음속에 있는 한(恨)이나 응어리는 죄의 범위에 속할 수도 있지만, 위로와 치유를 받는 것은 다른 기회, 이를테면 사목자와의 상담이나 전문가와의 상담이 더 도움이 될 수 있습니다. 고해성사는 위로와 치유의 시간이기 보다 용서와 화해의 시간입니다.

Q. 고해성사 이후 보속을 하지 않았습다. 다시 고백해야하나요?

A. 고해성사를 통하여 죄에 대한 용서를 받았다고, 죄의 덩가까지 사라지는 것은 아닙니다. 따라서 일정한 희생봉사를 통해 덩가를 경감받도록 하는 것이 보속입니다. 또한 보속은 다시 죄를 거듭하지 않기로 기억하고 결심하는 희생봉사이기도 합니다.

간혹 보속이 무엇인지 잃어버려 죄를 지은 것처럼 죄책감에 다시 오는 경우를 볼 수 있습니다. 의도적이지 않은 상황이라면, 내가 고백한 죄에 대한 응당의 책임을 통감하며, 합당한 희생봉사의 기회(기도, 봉사활동)를 스스로 찾으셔도 좋습니다.

YS 윤선생 영어교실 <small>YOUNG ENGLISH SCHOOL</small>	PARIS BAGUETTE <small>Paris Baguette</small>	법무사 유재상 사무소	 어린이음악대 엘리아원 음악학원 (배곧고 뒤면 슬로몬프라자 4층) t. 319-0660 원장 : 조수진 베로니카
시작의 차이가 결과의 차이 상담문의 010-8364-1980 호반3차 1113동 1804호	파리바게뜨 오이도 등대점 경왕동 2004-2 1층 이 창 근 (가브리엘) ☎ 497-8636	부동산, 법인등기 각종무료상담 경왕동 E-마트앞 사무장 : 유 영 베로니카 ☎ 010 7602 4209	행운 공인증개사
작한갈비	신전떡볶이 <small>Since 1999</small>	이조설렁탕.삼계탕	시흥시 월곶동 994-1 주영프라자 102호 종림A 3차 후면 맞은 편 이 윤 희 (엘리사벳) ☎ 404-2002
착한마음 착한갈비 착한가격 배곧4로 배곧타운 206호 대표 김영환 ☎ 433-9992	배곧고교 맞은편 아이프프라자 1층 홍진기(가밀로) 유순임(대레사) ☎ 319-5959	설렁탕, 우거지탕, 대양근삼계탕 중앙프라자 2층 218호 하정옥(프랑치스카) ☎ 432-0778	KGC 라이프앤진
 배곧한방병원 <small>BAEGOT ORIENTAL MEDICINE HOSPITAL</small> 재활, 교통사고, 도수치료 입원실 운영 서울대학로 214번길26-12 중앙프라자 6층 ☎ 431-2119	배곧치과 과잉진료없는 정직한 치과 원장 오성수, 김보경(엘리아) SK View상가뒤 골드프라자 3층 ☎ 031-433-2822	 KB손해보험 LG화재, LG손해보험 사회책임기업(보상달인 배곧점) 배곧4로 99 3층 대표 : 박용길 요셉 ☎ 434-3308	정관장 동인비 굿베이스 뷰티마스터 모집 웰드코아 6층 608호 ☎ 031-487-0462



범계 가족 나눔방

“누구든지 내 뒤를 따라오려면, 자신을 버리고 날마다 제 십자가를 지고 나를 따라야 한다. 정녕 자기 목숨을 구하려는 사람은 잃을 것이고, 나 때문에 자기 목숨을 잃는 그 사람은 목숨을 구할 것이다. 사람이 온 세상을 얻고도 자기 자신을 잃거나 해치게 되면 무슨 소용이 있느냐?”(루카 9,24-25)

오늘은 성 김대건 안드레아 사제와 성 정하상 바오로와 동료 순교자들 대축일입니다. 자랑스러운 신앙 선조들을 기리며, 순교자들의 피로 우리를 복음의 빛 안으로 불러 주신 주님께 감사드립니다. 그리고 신앙 선조들의 순교 신앙을 본받아, 저마다 자기 십자가를 지고 주님을 따르기로 다짐합니다.

이번 호에서는 하느님께 다가가는 일곱 가지 여정 중 친교에 봉사하는 성사인 「성품성사」에 관한 가톨릭 교회교리서의 가르침을 나누겠습니다.

❖ 하느님께 다가가는 일곱 가지 여정 중 성품성사 ❖



2016년 12월 8일 성진호 미카엘 부제 서품식

그리스도께서 당신 사도들에게 위임하신 임무는 성품성사를 통하여 세상 마칠 때까지 교회 안에서 계속 수행된다. 그러므로 이 성사는 사도직의 성사이다. 이 성사에는 주교품, 사제품, 부제품의 세 가지 등급이 있다.

VI. 성품성사(聖品聖事)

1. 왜 성품성사라고 부르는가?

▶ 품계라는 단어는 고대 로마 시대에 조직된 사회 계층, 특히 통치자들의 계층을 가리키는 말이었다. 서품은 그 품계에 받아들이는 것을 가리킨다. 교회에는 성경에 근거하여 성전이 예로부터 품계라고 부르는 조직체들이 있었다. 오늘날 교회의 생활과 전례에 현존하는 품계에는 주교품, 사제품, 부제품이 있다.

▶ 이러한 교회 집단들의 하나에 드는 예식을 서품이라고 불렀다. 이 예식은 축성이나 축복 또는 성사의 성격을 지닌 종교적이고 전례적인 행위였다. 오늘날 서품이라는 용어는 주교품, 사제품, 부제품에 받아들이는, 공동체의 단순한 선거나 지명, 위임 또는 임용을 넘어서는 성사적 행위에만 사용된다. 서품은 오직 그리스도께서 오로지 당신에게서 나올 수 있는 “거룩한 권한”을 당신 교회를 통해서 행사하게 하는 성령의 선물을 주기 때문이다. 서품은 축성이라고도 하는데, 이는 그리스도께서 친히 교회를 위하여 선별하여 권한을 부여하시기 때문이다.(가톨릭교회교리서 1538항)



수원교구장 이용훈 마티아 주교님



수원교구 총대리 이성효 리노 주교님



수원교구 보좌 문희중 요한세례자 주교님

2. 구원 경륜에서 본 성품성사

❶ 구약의 사제직 : 하느님께서 친히 선택하신 백성을 “사제들의 나라, 거룩한 민족”(탈출 19,6)으로 세우셨다. 그러나 하느님께서 이스라엘 민족의 열두 지파 중 하나인 레위 지파를 선택하시어 전례에 봉사하도록 따로 세우셨다. 하느님께서 친히 그들 몫의 유산이 되어 주셨으며, 고유한 예식으로 구약 사제직의 기원을 거룩하게 하셨다. 그 예식을 통해 사제들은 “사람들 가운데 뽑혀 하느님을 섬기는 일을 하도록 지정된 사람으로서 죄 때문에 예물과 제물을 바친다.”(가톨릭교회교리서 1539항)

❷ 그리스도의 유일한 사제직 : 구약 사제직의 모든 예표는 “하느님과 사람 사이의 유일한 중개자”(1티모 2,5)이신 예수 그리스도 안에서 실현된다. 그리스도교 전승은 “지극히 높으신 하느님의 사제”(창세 14,18) 멜키제덱을, “거룩하시고 순수하시고 순결하시고 죄인들과 떨어져 계신”(히브 7,26), “멜키제덱의 직분에 따라” 유일한 “대사제로 임명받으신”(히브 5,10; 6,20) 그리스도의 사제직에 대한 예표로 여긴다. 대사제이신 그리스도께서는 “단 한 번 당신 자신을 바치심으로써”, 곧 유일한 십자가의 제사로 “거룩해지는 이들을 영구히 완전하게 해 주신 것이다.”(가톨릭교회교리서 1544항)

❸ 속량을 위한 그리스도의 제사는 단 한 번에 완결된 유일한 제사이다. 그러나 그 제사는 오늘날 교회의 성찬 제사 안에 현존한다. 그리스도의 유일한 사제직도 마찬가지이다. 그리스도의 사제직은 그 유일성이 손상되지 않으면서도 직무 사제직을 통해 현존한다.(가톨릭교회교리서 1545항)

④ 그리스도의 유일한 사제직에 참여하는 두 가지 방식

▶ 대사제이시며 유일한 중개자이신 그리스도께서는 교회가 “한 나라를 이루어 당신의 아버지 하느님을 섬기는 사제”가 되게 하셨다. 믿는 이들의 공동체 전체는 그 자체로 사제적인 공동체이다. 신자들은 각자의 소명에 따라 사제이고 예언자이며 왕이신 그리스도의 사명에 참여함으로써 세례로 받은 사제직을 수행한다. 신자들은 세례성사와 견진성사로 “...거룩한 사제직으로 축성되었다.”(가톨릭교회교리서 1546항)

▶ 주교와 사제들의 직무적이고 교계적인 사제직과 모든 신자들의 보편 사제직은 “본질에서 다르기는 하지만, 서로 밀접히 관련되어 있으며” “각기 특수한 방법으로 그리스도의 유일한 사제직에 참여하고 있다.” 어떤 의미에서 그러한가? 신자들의 보편 사제직은 세례의 은총과 믿음 · 희망 · 사랑의 삶, 성령에 따른 삶을 살아가는 과정에서 실현되는 반면, 직무 사제직은 보편 사제직을 위하여 봉사하고, 모든 그리스도인의 세례 은총이 열매를 맺을 수 있도록 도와주는 것이다. 직무 사제직은 그리스도께서 끊임없이 당신 교회를 건설하고 인도하기 위한 도구의 하나이다. 그러므로 이 사제직은 특수한 성사인 성품성사를 통하여 전수 된다.(가톨릭교회교리서 1547항)



본당주보 한국 최초의 김대건 안드레아 신부님

3. 성품성사의 세 품계

“하느님께서 제정하신 교회 직무는 이미 옛날부터 주교, 사제, 부제라고 불리는 이들이 여러 품계로 수행하고 있다.” 전례와 교도권과 항구한 교회의 관행에 표현된 가톨릭 교리는 그리스도의 사제직에 직무적으로 참여하는 데 두 가지 품계가 있음을 인정한다. 그것은 주교품과 사제품이며, 부제품은 그들을 돕고 봉사하기 위한 것이다. 그러므로 현재에 와서 사제(司祭)라는 용어는 주교와 신부만을 가리키며, 부제는 해당되지 않는다. 그러나 가톨릭 교리는 사제직에 참여하는 두 품계(주교품과 사제품)와 봉사의 품계(부제품), 이 세 가지 품계는 모두 ‘서품’이라고 하는 성사적 행위, 곧 성품성사를 통하여 주어진다고 가르친다.(가톨릭교회교리서 1554항)

① 주교서품(충만한 성품성사) : “교회 안에서 맨 처음부터 수행되어 온 저 여러 봉사 직무 가운데에서, 전통이 증언하는 대로, 처음부터 이어 내려오는 계승을 통하여 주교직에 세워져, 사도의 씨앗에서 나온 포도 가지를 간직하고 있는 이들의 임무가 으뜸 자리를 차지하고 있다.”(가톨릭교회교리서 1555항)

▶ “주교 축성은 거룩하게 하는 임무와 함께 가르치는 임무와 다스리는 임무도 부여한다. 안수와 축성의 말씀으로 성령의 은총이 부여되고, 거룩한 인호가 새겨져, 주교들은 탁월하고 가시적인 방법으로 바로 스승이시고 목자이시며 대사제이신 그리스도의 역할을 하고 그리스도를 대신하여 행동하는 것이다.” “그리하여 주교들은 자기가 받은 성령을 통하여 신앙의 진정한 참스승, 대사제 목자가 되었다.” (가톨릭교회교리서 1558항)



한국 가톨릭교회 주교단

② 주교의 협력자인 사제의 서품 : “성부께서 축성하시어 세상에 파견하신 그리스도께서는 당신 사도들을 통하여 그 후계자들, 곧 주교들을 당신의 축성과 사명에 참여하게 하셨다. 주교들은 자기 봉사직의 임무를 여러 단계로 교회 안의 여러 아랫사람들에게 합법적으로 전수해 주었다.” “주교들의 봉사 임무는 그 아래 사제들에게 위임되었다. 이로써 사제들은 그리스도께 받은 사도적 사명을 바르게 수행하기 위하여 주교품의 협력자들이 된다.”(가톨릭교회교리서 1562항)

▶ “사제 직무는 주교품과 결합되어 있기 때문에 바로 그리스도께서 당신 몸을 세우시고 거룩하게 하시고 다스리시는 권위에 참여한다. 그러므로 사제들의 사제직은 그리스도교 입문 성사들을 전제하지만 개별 성사로 수여된다. 이 성사로써 사제는 성령의 도움으로 특별한 인호가 새겨지고 사제이신 그리스도와 동화되어 머리이신 그리스도를 대신하여 행동할 수 있다.”(가톨릭교회교리서 1563항)

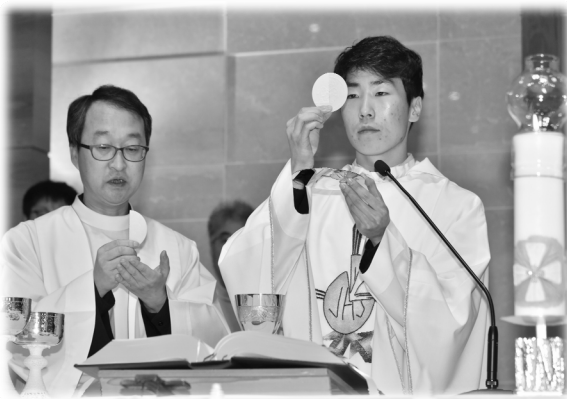

2017년 12월 10일 성진호 미카엘 사제 서품 후 첫 미사

▶ “사제들은 성찬의 예배 또는 집회에서 자기의 거룩한 임무를 최대한으로 수행한다. 거기에서 그리스도를 대신하여 행동하고, 그리스도의 신비를 선포하며, 신자들의 예물을 그들의 머리이신 그리스도의 희생 제물과 결합시키고, 신약의 유일한 희생 제사를, 곧 그리스도께서 당신 자신을 깨끗한 재물로 성부께 단 한 번 바치신 희생 제사를 주님께서 다시 오실 때까지 미사의 희생 제사 안에서 재현하고 봉헌한다.” 이 독특한 희생 제사에서 그들은 모두 사제 직무를 수행할 임을 얻는다. (가톨릭교회교리서 1563항)

③ 부제서품 : 봉사를 위하여 “교계의 더 낮은 품계에 부제들이 있다. 그들은 ‘사제직을 위해서가 아니라 오로지 봉사 직무를 위하여’ 안수를 받는다.” 부제서품 때에는 주교만 안수하는데, 이는 부제가 자신의 ‘봉사’ 임무에서 특별히 주교에게 속해 있음을 의미한다.(가톨릭교회교리서 1569항)

▶ 부제들은 그리스도의 사명과 은총에 특별한 방식으로 참여한다. 성품성사로 부제들에게 인호가 새겨지는데, 이것은 아무도 없앨 수 없으며, 이 인호는 부제들을 모든 사람들의 ‘봉사자’ 곧 종이 되신 그리스도의 모습을 닮게 한다. 부제들의 임무는 하느님 신비의 거행, 특히 성찬례 거행 때에 주교와 사제를 보좌하고, 성체를 분배하고, 혼인을 주례하여 축복해 주고, 복음을 선포하고, 강론을 하며, 장례식을 거행하고, 여러 가지 자선 사업에 헌신하는 것이다.(가톨릭교회교리서 1570항)

▶ 제2차 바티칸 공의회 이래 라틴 교회는 “교계의 고유하고 영구적인 품계로서” 부제직을 부활시켰다. 기혼 남자들에게도 줄 수 있는 이 종신 부제직은 교회의 사명 수행에 큰 보탬이 된다. 실제로 전례적, 사목적 삶이나, 사회사업이나 자선 사업에서 사실상 부제의 직무를 수행하는 사람들을 “사도 전통에 따라 안수를 통하여 힘을 북돋아 주고 제단에 더욱 가까이 결합시켜, 부제직의 성사 은총을 통하여 자기 직무를 더욱 효과적으로 이해하도록 하는 것이 유익하다.”(가톨릭교회교리서 1571항)



4. 성품성사의 거행

▶ 주교, 사제, 부제의 서품식이 개별 교회에서 갖는 중요성 때문에 가능한 한 많은 신자가 참석해야 한다. 서품식은 되도록 주일에 주교좌 성당에서 상황에 맞게 성대하게 거행되어야 한다. 주교, 사제, 부제의 이 세 품계의 서품식은 같은 순서로 진행되며, 성찬례 중에 거행된다.(가톨릭교회교리서 1572항)

▶ 세 가지 품계의 성품성사에 공통된 핵심 예식은, 주교가 서품될 사람의 머리에 안수하고, 그 봉사 직무에 적합한 성령의 은혜를 내려 주시도록 하느님께 청원하는 고유의 축성 기도를 하는 것이다.(가톨릭교회교리서 1573항)

5. 누가 성품성사를 줄 수 있는가?

▶ 그리스도께서는 사도들을 선택하시어 당신의 사명과 권한에 참여하게 하셨다. 성부 오른편에 오르신 그리스도께서는 당신 양 떼를 버리지 않으시고, 사도들을 통하여 끊임없이 보호하시며, 오늘도 당신의 일을 계속하는 이 목자들을 통하여 이끌고 계신다. 그러므로 어떤 이들은 사도로, 어떤 이들은 목자로 “세워 주시는” 분은 그리스도이시다. 그리스도께서는 주교들을 통하여 계속 활동하신다.(가톨릭교회교리서 1575항)

▶ 성품성사는 사도적 직무를 위한 성사이므로 “영적 선물”과 “사도적 씨앗”을 전승하는 것은 사도들의 후계자인 주교들의 몫이다. 유효하게 서품된 곧 사도 계승을 한 주교는 세 가지 품계의 성품성사를 유효하게 줄 수 있다.(가톨릭교회교리서 1576항)

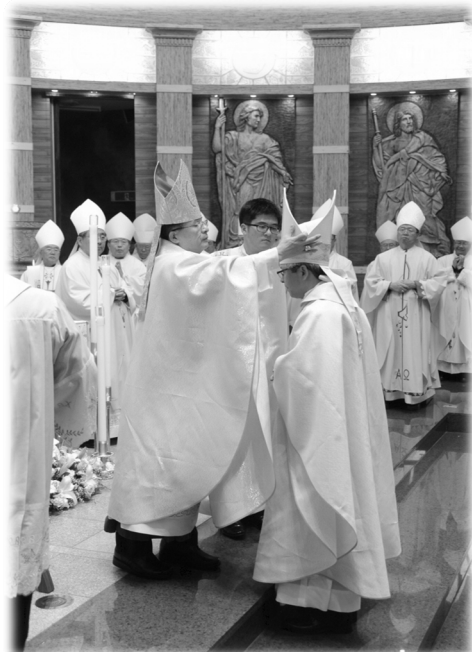

이용훈 마리아 주교님께서 이성효 리노주교님 서품식을 집전하시는 모습

6. 누가 이 성사를 받을 수 있는가?

▶ 세례를 받은 남자만이 거룩한 서품을 유효하게 받는다. 주 예수님께서서는 남자들을 택하시어 열두 명의 사도단을 만드셨고, 사도들은 자신들의 뒤를 이어 그 임무를 수행할 협력자들을 선택할 때 이와 같이 하셨다. 사제들이 사제직 안에서 결합되어 있는 주교단은 그리스도께서 다시 오실 때까지 열두 명의 사도단을 현존하도록 한다. 교회는 바로 주님의 이 선택에 매여 있음을 스스로 인식한다. 따라서 여성의 서품은 불가능하다.(가톨릭교회교리서 1577항)

▶ 종신 부제들을 제외하고, 라틴 교회의 모든 서품 성직자는 원칙적으로 “하늘나라 때문에”(미태 19,12) 독신 생활을 계속하겠다는 의지를 가진 독신 남성 신자들 가운데서 선발한다. 온전히 주님과 “주님의 일”에 헌신하도록 부름 받은 이들은 자신을 전적으로 하느님과 사람들에게 바친다. 독신 생활은 교회의 성직자가 봉사하도록 축성된 새로운 삶의 표징이다. 기쁜 마음으로 받아들인 독신 생활은 하느님 나라를 찬란하게 선포하는 것이다.(가톨릭교회교리서 1579항)

7. 성품성사의 효과

① 지워지지 않는 인호

▶ 성품성사는 성령의 특별한 은총을 통하여 그리스도의 교회를 위하여 그분의 도구 역할을 하도록 그리스도를 닮게 한다. 주교와 신부는 머리아신 그리스도를 대신하여 행동할 사명과 권한을 그분에게서 부여받는다. 그러나 부제들은 전례와 말씀과 사랑의 봉사로 하느님 백성을 돌보는 힘을 받는다.(가톨릭교회교리서 1581항)

▶ 세레나 견진의 경우와 같이 그리스도의 직분에 대한 이 참여도 한 번에 모두 주어진다. 성품성사도 지워지지 않는 영적 인호를 새겨 준다. 그러므로 이는 두 번 다시 받을 수 없으며 한시적으로 줄 수도 없다.



본당 출신 이용인 프란치스코 신부님 서품기념



본당 출신 성진호 미카엘 신부님 서품기념

② 성령의 은총

▶ 성품성사에 고유한 성령의 은총은 사제이고 스승이며 목자이신 그리스도와 같은 모습이 되는 것이며, 성품을 받은 사람은 이 은총으로 그리스도의 봉사자가 된다.(가톨릭교회교리서 1585항)

▶ 성품성사로 주교에게 주어지는 은총은 특히 ‘군셈’이다. 이는 모든 사람에게 무상으로 베푸는 사랑과, 가난한 사람들, 병자들, 빈민들을 위한 특별한 사랑으로 자기가 맡은 교회를 아버지와 목자로서 힘과 슬기로 지도하고 보호할 군셈의 은총이다. 이 은총은 모든 사람에게 복음을 전하고 그 양 떼의 모범이 되도록 주교를 이끌며, 성체 안에서 사제이시고 희생 제물이신 그리스도와 하나가 되어 양 떼에 앞장서 성화의 길로 나아가게 하고, 양들을 위하여 주저 없이 자신의 목숨을 바치게 한다.(가톨릭교회교리서 1586항)

▶ 사제 서품 때 주교는 안수하며 기도한다. “주님, 당신께서 사제직의 반열에 올려 주신 이 사람에게 성령의 선물을 가득 채워 주시어, 나무랄 데 없이 당신 제단에 서게 하시고, 당신 나라의 복음을 선포하며, 당신 진리의 말씀에 대한 직무를 완수하게 하시고, 영적인 예물과 제물을 당신께 봉헌하고, 재생의 목욕으로 당신 백성을 새롭게 할 자격을 지니게 하소서. 그리하여 당신의 외아들이시며 위대한 하느님이시고 구세주이신 예수 그리스도께서 재림하시는 날, 그리스도를 맞이하러 나아가, 당신의 무한한 자비로, 자기 품계의 본분을 충실히 수행한 상을 받게 하소서.”(가톨릭교회교리서 1587항)

▶ 참고서적 : 가톨릭교회교리서 ▶ 감수 : 박윤흠 이윤일 요한 신부님 ▶ 사진 : 홍보분과

범 계 소식지



♥ 가장 소중한 생명을 주신 주님께 감사의 제사를... <주일 미사 참례 연왕>

요 일	총 신자수	(토)16:00		(토)19:00		06:30	09:00	11:00	17:00	19:00	계
		어린이	성인	중·고	성인						
9월 16일	5,061	88	72	41	135	176	277	293	181	170	1,433(28.3%)

● 신자 연왕

전 입	전 출	사 망	세 례	현 재
2	6		1	5,061

● 우리 성당 가족이 되심을 환영합니다. (전입교우)

전입 일자	구역	성 명 (세례명)	현 주 소	전화번호
9.12	53	박영순(비아)	호계2동 경남@ B동 403호	사무실문의

● 안녕이 가세요. 기도 안에서 만나요. (전출교우)

구역	성 명 (세례명)	가 신 곳	본 당
22	박정애(데레사)	서울대교구	잠실
41	김선태(프란치스코)	수원교구	평촌
66	임혜경(율리아나)	수원교구	매곡
54	윤빛나 (프란치스코마리아)	수원교구	수리동

● 주간 수입 지출 연왕

09월 10(월) - 09월 16일(주일)

수입현황	계정과목	지출현황
9,193,000	교무금	
1,125,550	주일헌금	
4,878,550	특별봉헌금	
2,320,000	합동미사에물	
1,558,042	기타헌금	
	선교비	4,140,000
	교육비	607,450
	자선비	1,400,000
	일반관리비	16,886,400
	부담금	1,078,800
19,075,142	주 계	24,112,650

● 빠른 쾌유를 빕니다.

기도안에 지향을 부탁드립니다. ☺

성 명	세례명	구역	자택 · 병원
최현준	마티아	11	선 경 105-506
송미경	모니카	12	한솔센트럴파크 1111호
김용이		15	신동아 909-705
이광준		20	우 성 306-1203
김계은	소피아	20	우 성 306-1203
이대원	안토니오	20	우 성 306-1203
김진환	요셉	22	우 성 501-1408
김정분	요안나	25	우 성 707-1002
장원오	데레사	26	두 산 603-103
정인용	요셉	36	코오롱 708-705
신중옥	마리아	36	코오롱 708-705
최맹단	안나	36	메디하임 효병원 505호
배태선	율리안나	37	코오롱 711-1105
최계숙	프란치스코	42	로하스 노인병원 203호
정연이	데레사	43	신촌동 1060-2
윤광자	수산나	44	무궁화경남 303-903
이명은	소화데레사	45	무궁화경남 308-104
채용	프란치스코	58	신성미소지움 102-601
민선식	안나	60	신도 101-602

♥ 범계성당 환우를 위해 기도드립니다. ♥
♥ 타 본당 신자는 관할본당에 신청하시기 바랍니다. ♥

◆ 이달의 추천도서 ◆

<믿음의 기술>

- 직장이든 어디서든 같은 생활을 반복하다 보면 권태를 느끼거나 무의미하게 보내는 경우가 있다. 신앙생활도 마찬가지다. 우리가 세례를 통해 기쁜 마음으로 자녀가 된 후 성당에 열심히 다니며 기도도 매일 하지만, 시간이 흐르고 생활에 쫓기다 보면 신앙생활을 무미 건조하고 습관적으로 하는 경우가 있다. 우리가 믿는 신앙이 무엇인지 쉽고 명확하게 알려준다.
- 저자 : 박도식 / 가톨릭출판사 / 148p 9,000원

<p>성모 한의원</p> <p>왕 뿔, 중풍, 치매예방, 체질침 골다공증, 갱년기 & 수험생 클리닉 호계시장 농협 옆 건물 원장 조성재 (바오로) ☎ 453-0234 / fax 458-8433</p>	<p>JJ 정진미 영어 수학 학원</p> <p>최고의 강사진과 학생들이 최선을 다 하는 학원</p> <p>★ 중등 수학 : 내신 강화 ★ 중등 영어 : 내신·문법 강화 ★ 고등 수학/영어 : 수시 및 수능 대비</p> <p>원장: 정진미 율리아나 T.382-6789</p>	<p>일공공일 인경·콘택트</p> <p>- 범 계 점 -</p> <p>대표 : 황현숙 엘리사벳</p> <p>☎ 381 - 9009</p> <p>안양시 호계동 1045-2</p>
<p>CLUB MONACO</p> <p>남성 캐주얼</p> <p>평촌 롯데백화점 4층</p> <p>031) 8086-9463</p> <p>정연민 (바오로) 매니저</p>	<p>뮤엄영어</p> <ul style="list-style-type: none"> 유초등부 / 중고등부 신입생모집 소수정예 / 수준별 맞춤수업 <p><u>겨울방학</u> <u>필리핀 영어캠프 大모집!!</u></p> <ul style="list-style-type: none"> 문의: 오연희 카타리나 <p>010-4306-0922</p>	<p>조은 공인중개사사무소</p> <p>덕현·호원 재개발전문</p> <p>호원(평촌 어바인퍼스트 분양) 호계동 30년 거주 상담환영</p> <p>451-0300, 010-6405-0203</p> <p>동안구 호계동 997</p> <p>대표 : 전옥희 라파엘라</p>
<p>명성이발관</p> <p>형제님! 환영합니다.</p> <p>- 40년 경력 -</p> <p>양재득 (미카엘)</p> <p>391-3852 / 010-8282-3003</p> <p>북현 2단지 상가 지하</p>	<p>은빛마을요양원</p> <p>사랑과 정성으로 내 가족같이 모십니다.</p> <p>안양시 만안구 양화로145, 4층 (박달시장 건너편)</p> <p>원장 : 김명심 라파엘라</p> <p>441-8550 / 010-7105-6209</p>	<p>수능대비반 국어/영어</p> <p>어려워진 수능국어 1등급을 위한 수능영어 고1부터 시작하세요 소수정예 / 1:1 과외</p> <p>☎ 031-385-0928</p> <p>(학원가, 신기초등학교 후문) 정샘 과외 정예진 율리아나</p>

교우와 거래합니다.

이것도 작은 사랑실천입니다.♥

소식지 광고료 1회 만원(기본 4회)
3개월 10만원, 6개월 18만원
우리은행, 1005 - 800 - 989243, 천주교수원교구
입금 전 사무실로 전화바랍니다.



다름 안에 하나, 우리 마태오

‘성마태오성당 25주년 비전선포식’ 현장을 찾아서

주보편집부

지난 9월 15일(토) 저녁 8시, 우리 본당에서는 23주년 본당의 날을 맞아 단순한 축하 행사가 아닌 조금은 특별한 행사가 있었다. 다가오는 2020년, 본당 설정 25주년을 맞이하는 마태오공동체의 영적 쇄신과 새로운 다짐을 담은 비전선포식 ‘비전25’와 ‘김태진 베난시오 신부님과 함께하는 은총의 밤’ 행사가 펼쳐졌다. **‘비전 25-거룩한 성전으로 다시 태어납니다.’**는 마태오 가족 모두가 **거룩한 내적 성전 만들기**(생활 속의 기도, 평일미사 참례, 영적독서, 성경필사, 소공동체 참여, 전국 성지순례)와 **거룩한 외적 성전 만들기**(성전 리노베이션, 안전한 성전, 거룩한 성전)를 목표로 두고 있다.

이날 행사에는 많은 마태오 가족들이 함께해 지나온 시간들을 돌아보고 앞으로의 시간을 계획하는 뜻깊은 자리가 되었다. 23주년 본당의 날 행사 ‘성마태오성당 25주년 비전선포식’에 함께한 마태오 교우들의 목소리를 들어보았다.

❶ 25주년을 맞이하기 위한 본당의 준비 과정과 결실을 신자들과 함께 공유하는 시간이 의미 있었다. 앞으로 달라질 본당의 모습과 함께 천주교 신자로서 나의 모습도 새롭게 다져야겠다는 생각을 하게 되었다. 김태진 신부님과 함께 한 음악 피정도 오랫동안 마음에 남을 것 같다. 다만 어린이와 청소년들이 더 많이 참여했다면 좋았을 것 같은 아쉬움이 남는다. 그랬다면 앞으로의 주인공이 될 어린이와 청소년들에게 더 의미가 있는 시간이 될 수 있었을 것 같다. -김지영 도로시데이

❷ 성당의 리모델링과 관련된 설명이 만족스러웠다. 그리고 김태진 신부님의 라이브를 2년 전 어논 성지에서 캠프를 통해 들었는데 다시 들으니 더 멋져진 것 같다. 오늘 본당의 날 행사는 매우 만족스러웠다. -서정빈 아우구스티노

❸ 앞으로 성당이 나아지고 신자들이 모일 수 있고 기도할 수 있는 기회와 공간을 만들어 주심에 감사드린다. -이명헌 바오로

❹ 신앙적으로 더욱 성장해야겠다는 각오와 의욕이 생기는 뜻깊은 밤이었다. -성나영 헬레나

❺ 비전선포식을 보면서 앞으로 우리 본당의 앞날이 기대가 되었다. 영적으로 나날이 실천해 나갈 구체적인 목표들을 제시해주셔서 더 좋았고, 게으른 신앙인으로서 좋은 신앙 지침으로 삼아야겠다는 생각도 하게 되었다. -김정화 로사리아



주일학교 어린이의 기도(4)

하느님,
책에서 보니까요,
토마스 에디슨이 전깃불을 만들었대요.
하느님이 만들었다고 알고 있었는데요.



재미있는 생활교리

문) 오늘은 연중 제25주일로 '성 김대건 안드레아 사제와 성 정하상 바오로와 동료 순교자들 대축일' 경축이 동일입니다. 한국 교회는 한국 순교 성인들을 기억하며 9월을 순교자 성월로 지냅니다. 오늘날 순교자 성월의 의미를 알아봅시다.

†순교자 성월의 의미

목숨을 바쳐 믿음을 지킨 103위 순교성인과 124위 순교복자를 특별히 기억하고, 아직 시복시성 되지 않은 순교자와 무명 순교자의 공덕을 기리는 달이다.

†오늘을 사는 우리의 순교적 삶은?

첫 3세기의 잔혹한 박해가 끝난 후 교부들과 신도들은 순교의 의미에 대한 재해석을 시도하였다.

아일랜드 수도원에서는 엄밀한 의미의 순교를 '적색순교(피의 순교)'라 하고, 현실 생활 속에서 그리스도의 뜻에 충실하며 속죄와 사랑의 삶을 실천하는 것을 '녹색순교(땀의 순교)'라고 불렀다.

이제 우리는 신앙 선조들처럼 피의 순교를 당할 위험은 없어졌지만, 급변하는 세계 속에서 바른 가치관의 부재와 혼돈으로 '땀'으로써 그리스도의 진리와 삶을 증거해야 할 소명은 더욱 커졌다. 따라서 순교 성인들의 순교 정신과 투철한 신앙심을 우리 삶의 거울로 삼아, 각자가 삶의 자리에서 빛과 소금으로서의 역할을 다하는 땀의 순교는 오늘날 더욱 필요하게 되었다.

<출처:굿뉴스>



함께 기도해 주세요

접수하신 기도지향 게재 기간은 3개월입니다.

✚ 빠른 치유를 위하여

•이계령(암브로시아) •윤연진(베로니카) •김귀영(데레사)
•노정애(데레사) •한새롬 •정우근(바오로) •김선화(마리아)
•이숙자(소피아) •정삼조 •임명현 •송승아(가브리엘라)

✚ 주님께 의탁하는 삶을 청하며

•조성근(제노비오) •조유근, 손석규, 최충균, 최향운, 윤세현

하느님 품으로 가신 분!

“주님 품 안에서 영원한 안식을 누리게 하소서!”

•강영혜(레나타) •황기준(요셉) •김용환(요한) •차행자(레지나)
•김일성(바오로) •김일중(사도요한) •조성인(베로니카)
•임난정(마리아) •이호영(요셉) •이동희(베드로) •이종하(요셉)
•장유정(안젤라) •구윤희(라파엘라) •노민자(아가다)

오신 분 환영합니다!

	성명	세례명	지역/구역/반	주 소
1	조정윤	플로라	8-1-3	한솔 주공@ 415-406
2	김동련	돈보스꼬	5-6-3	양지 한양@ 603-2401
3	유혁	마르티노	4-5-7	양지 청구@ 209-205
4	최지윤	막달레나소피아베라	1-4-2	정자동 67-1 번지
5	강선규	시몬	14-3-1	위브파빌리온 A-1422
6	윤찬호	아오스딩	1-1-1	정자동 32-5 202호
7	이윤선	로사	7-3-5	파크 삼익@ 120-1103

주소변경(관내 이사)

	성명	세례명	지역/구역/반	주 소
1	한창성	안토니오	3-1-6	한솔인피니티 1007호

오늘의 신자 수

우리들의 정성

구 분	교적 정리	거주 불명	합 계	구 분	소 계
세대수	6,397	97	6,494	교무금	22,418,600
				주일헌금	19,857,180
				특별헌금	6,132,650
				감사헌금	1,400,000
신자수	14,906	174	15,080	과년도 교무금	400,000
				건축헌금	50,000,000
				기타헌금	3,830,000
				기타수입	464,000
				합 계	104,502,430



우체통

단체에서 알립니다

☞ 미사 및 전례

◆ 전례봉사(남성)

구 분	오전 11시	오후 9시 30분
9월 23일	3지역	미사 없음
9월 30일	5지역	4지역

▶ 전례봉사(여성)

구 분	토요 저녁 주일	오전 6시	오후 7시 30분
9월 23일	4-3구역	4-4구역	4-5구역
9월 30일	5-1구역	5-2구역	5-3,6구역

▶ 마태오사랑 식당봉사 안내

- 9월 23일 : 추석휴무 - 9월 30일 : 3지역

▶ 만남의 장 커피봉사 안내(남성소공동체)

- 9월 23일 : 추석휴무 - 9월 30일 : 16지역

☞ 교육 및 피정

◆ 성령기도회 안내

- 9/25(화) : 기도회 쉽니다.
- 10/2(화) : 문진화(바울라)-서울교구 말씀봉사자
- 문의 : 010-9148-2558(성령기도회장)

※ 매주 화요일 저녁 7시 30분 소성당입니다.

☞ 모집 및 안내

◆ 마태오 등산 동호회 발족 안내

- 본당 차원의 등산동호회를 발족하려하오니 관심 있으신 형제, 자매님들의 많은 참여를 바랍니다.
- 문의 : 010-5214-6457(이 세례자요한)

◆ 2019년 수험생을 위한 자모 기도모임

- 일시 : 9/22(토) ~ 11/24(토) 청원기도와 감사기도 (월~토) 9시 ~ 9시 50분 (주일) 2시 ~ 2시 50분
- 장소 : 소성당(지하 3층)
- 문의 : 010-2525-3522(중고등부 자모회)
- ※ 9/22(토)부터는 성당에서 함께 기도를 바칩니다. (수험생을 위한 100일 기도집은 성물방에서 구입)

◆ 울뜨레야 소식

- 수원교구 여성 제194차 꾸르실료(10월 4일 ~ 7일)
- 참가자 : 이소영 (베로니카)
- 차수회장 : 신영옥 (글로리아)
- 봉사자 : 김인숙 (베로니카)
- 환영식 : 10월 7일(주일) 18시 30분, 마태오사랑

◆ 2018 평신도회년 수원교구 마라톤/걷기 대회

- 일시 : 10/3(수,개천절) 성당에서 07시 30분 출발
- 장소 : 안성 미리내성지,
- 미사 : 이용훈 마티아 주교님과 사제단(11:30)
- 종목 : 마라톤(5, 10km), 가족 걷기(5km)
- 참가비 : 10,000원(고교생까지 무료)
- 제공 : 점심무료, 빵, 음료, 햅쌀(3.5kg)증정
- 접수 및 문의 : 010-8914-4949(김 도미니코)
- 010-5313-7946(이 에우세비오)

◆ 성모회 추석 송편 판매

- 9월 22일(토) 저녁미사부터 23일(주일) 오전에 추석 송편을 판매합니다.
- 고추장·막장가루, 건어물, 젓갈, 헛 고춧가루
- 문의 : 010-2710-5033(백 안나 성모회장)
- ※ 성모회에서 함께 봉사해주시길 분 연락바랍니다.

☞ 감사헌금

김정호(아셀라) 200,000 / 김보준(마태오) 100,000
조소퍼(모니카) 100,000 / 이지현(스텔라) 100,000
김재일(요한) 300,000 / 이희순(데레사) 100,000
김진순(엘리사벳) 500,000

화답송



▶ 교우와 거래합시다. ◀

케어 필라테스 분당정자센터
재영교정, 재활, 임신부, 키즈, 몸매라인 필라테스

031-715-7787

경기도 성남시 정자동 156-2 백궁프라자 3차 2층 /
원장 박선영 (로사리아)

최우진 행복한의원

비만·통증·비염·감기·알러지
여성질환·중풍·소아질환클리닉
정자동65-2 3층(안촌유치원 맞은편)

T. 714-7510 www.한방다이어트.net
이삭 최우진 한의학박사/전문의

아라크네 수학교습소
개인 ☆ 그룹지도

무한사랑! 무한반복! 무한설명!
정유석 가브리엘 (고려대출신)

010-4940-6282
수내동 현대프라자 2층

연대 부동산

☎ 711-8949 010-7123-6530

양지마을 금호상가 고흥수(바르나바)

현대차 전차종 전세게 최저전액
도매드립니다!

중고차 이수천 (바오로)
국가대표 010-9080-1010

대우 부동산

양지마을 금호상가 171-4호
이임수 (마리나)

T. 711-8282 HP.010-6245-5998

에이스 안경원

안경 하나로 가까운 곳·먼 곳 해결!
롯데백화점 남문앞(수내역 2번 출구)
김진정(사도요한) T. 714-0310

궁전 부동산

양지마을 우리은행 뒤
711-5500, 010-8289-5500

이희영 (스테 파니아)

고려 이비인후과

옆건물로 이전 진료 → 어반빌딩
(구)한솔프라자, 2016년 7월부터

알레르기·비염·후두염·기침·난청·중이염
좋은 이웃, 좋은 의원, 좋은 주치의
☎ 726-2500 이세혁(도미니코)

피자알볼로 수내정자점

031)713-8495

안대성(대건안드레아)
정자동 65-2 안촌유치원 앞

수와공간 중고등부 수학전문

이지훈(프란치스코-서울대학교 수학과)
이상훈(토마스아퀴나스-고려대학교 토목과)
친형제가 운영하는 수학전문학원입니다.
정자동 129-6 3층(한솔프라자뒤) ☎716-5444

엘리트 부동산

☎ 711-9922

주상복합 오피스텔 아파트 전문
정자동 주상복합 분당아이파크 102동 앞
김경숙(베로니카) 010-9163-4409

아이원안경원

www.eye-want.co.kr

분당 최대규모의 안경원 (확장이전)
서현동 LG에클라트 (풍림아이원 맞은편 재생병원 입구)
☎ 603-0102 대표 허가철 이카멜

모델라인의원
지방흡입 & 지방이식

매주 수요일 **보톡스DAY이벤트** 매주 금요일 **필러DAY이벤트**

031. 712. 5569 분당구 정자동 5번 출구 제나프라자 7층
대표원장 김현승 마테오

프리미엄 치과

성장/성인교정, 임플란트(오스템,독일), 레이저미백, CT
·의학박사오영수(대건안드레아, 치과교정전문가)

삼평동 롯데아울(우리은행 3층) 8016-2888~9

도로연수(운전강습)

010-2029-6725 유 헬레나

겉이 많으신 분 첫걸음부터 차근차근
돌봐드립니다.(장문면허 주차연수)

EBS스타강사 개인·그룹지도
송현이명어 중고생 수능대비·내신향상

송현이(세실리아)
010-8078-2280

장수 건강원

수내동 돌고래상가 지하 143호
이길선 (글라라)

010-3977-2103, 031-712-2103

교우와 거래합시다!



레고®에듀케이션 공식인증센터
레고/로봇/코딩

무료체험 신청 ■ 코딩교육상담
김미숙 마리아
☎ 031) 701-2017
www.cicedu.co.kr
서현동 89번지 서현파크플라자 3층

교우와 거래합시다!



♣ 전입교우를 환영합니다(0세대 0명) ♣

이름(세례명)	교우	주소	직전본당

♣ 신자현황(2018년 9월 19일 현재) ♣

내 용	신자 수
지난주 총 신자 수	8,456
전 입	
전 출	15
선 종	1
세례	
이번주 총 신자 수	8,440

♣ 전례 봉사 구역 안내 ♣

시간 \ 날짜	9월 23일	9월 24일	9월 30일	10월 7일
토요일 19:30	2지역 1구역 (한신 201~206동)	-	4지역 2구역 (청구 608~614동)	6지역 1구역 (진흥 801~808동)
주일 06:30	2지역 2구역 (한신 207~212동)	-	5지역 1구역 (자연마을)	7지역 1구역 (동신 901~905동)
주일 09:00	3지역 1구역 (동신 3단지)	3지역 2구역 (성지)	5지역 2구역 (자연마을)	7지역 2구역 (동신 906~910동)
주일 11:00	18지역 2구역 (탑대우 206~212동)	4지역 1구역 (청구 601~607동)	6지역 2구역 (진흥 809~814동)	8지역 2구역 (삼성 1010~1013동)

♣ 형제회 모임 안내 ♣

단 체 명	일 시	장 소	전 화 번 호
효 성 형제회	9월 27일(목), 20:00	노 인 정	010-5336-8232
동신 9 형제회	9월 27일(목), 20:30	성 당 403호	010-3219-6608
탑선경 형제회	9월 28일(금), 20:00	관 리 사 무 소	010-6360-8180
진 흥 형제회	9월 29일(토), 20:00	803동 202호	010-8726-3339
자연마을 형제회	10월 11일(목), 20:00	성당 304호	010-8775-6793

♣ 기도 부탁드립니다 ♣

성명(세례명)	기도내용	성명(세례명)	기도내용	성명(세례명)	기도내용
우상욱(바오로)	쾌유	정옥희(마리아)	쾌유	이운경(리디아)	쾌유
이경주(마리아)	쾌유	김광자(헬레나)	쾌유	조영임(안젤라)	쾌유
최순재(마리아)	쾌유	이진섭(마르코)	쾌유	양창임(안나)	쾌유
송윤오(파비아노)	쾌유	이종현(그레고리오)	쾌유	김순이(올리아나)	쾌유
박정문(미카엘)	쾌유	안영희(베로니카)	쾌유	구본순(베네딕도)	쾌유
이영섭(베드로)	항암치료	이성철(미카엘)	항암치료	임영빈(테레사)	항암치료
이승희(젬마)	항암치료	최종례(엘리사벳)	항암치료	김재태(마르세리노)	뇌종양수술

자동차 매매 중고차 매매, 출장 견적 할부, 보험, 폐차대행 010-6204-4061 031) 705-2032 최수기 (바오로)	드림 홈 케어 보이는 곳은 아름답게.. 보이지 않는 곳은 완벽하게.. 에어컨, 세탁기청소 침대매트, 후드청소 1522-0714 / 010-4201-7934 윤권용 (시몬)	중고차 상담(매입/판매) • 타시던 차, 최고가 매입! • 승용/화물/SUV, 좋은가격 판매! 싸 이 카 대표 이균상 알렉시오 (아주대87학번) ☎ 010-6329-9282 www.cycar.org
미나 Power 국어 수능국어! 더 이상의 선택은 없다!! ☎ 707-8807 / 010-2288-6734 김성희 (안젤라메리치) 야탑동 533-2 삼성코아 3층(신한은행건물)	피자 알볼로 이매점 요리하는 웰빙 수제피자! 단체모임 및 생일파티 환영! 배달 가능지역 (아름마을, 이매촌) ☎ 709-8495 (11:00~22:00) ※주보소지시 음료무료 이매촌 동부코오롱 맞은편 / 배성재(마르코)	아 램 인 테 리 어 인테리어·리모델링·샷시·방수 욕실·타일·도배·마루·가구공사 ☎ 703-0850 010-8999-8210 하현일(안드레아), 이정숙(올리야나) 이매동 청구상가 103호
프리미엄 치과 성장/성인교정, 레이저 미백, CT 임플란트(오스템,독일) ☎ 8016-2888~9 오영수(대건안드레아) 치과 교정 전문의 삼평동 붓들마을 (우리은행 3층)	탐 골 프 클럽 프로가 직접 운영 및 레슨 이정열 프로 (파비아노) ☎ 707-5885 야탑로 32 탄천종합운동장 맞은편	연세 도앤도 교정치과 치아교정 · 치아미백 ☎ 781-0028 교정전문 의 도송희(마르시아) 서현역 1번출구 은성플라자 3층
👉 제일 공인중개사 아파트, 상가, 토지, 건물 ☎ 706-5949 / 010-3742-4571 18년을 변함없이. 부동산학 전공 박 희전(세레자요한) 이매촌 한신아파트 상가 109호	가 나 안 덕(Duck) 오리 숯불 구이, 황토 진흙구이 한방 백숙전문점 단체 예약 환영, 차량 지원 703-8078 / 010-2958-5292 이태임(비아) 울동공원 자전거대여소 골목 안쪽	국제 공인중개사 아파트 · 상가 · 오피스텔 · 토지 ☎ 703-2277 010-2303-9787 전민숙 (발렌티나) 이매촌 동부코오롱A 앞 신한은행 옆
약 선 당 한 의 원 김성광 (라파엘) ☎ 031)708-5075 관절통, 기침 사고후통증, 건강상담 야탑역사거리 국민은행 4층	강 남 면 옥 갈비찜 · 함흥냉면 · 갈비탕 ☎ 781-3790 윤정숙(세실리아) 시범단지 먹자골목 입구	이 화 솔 음 악 원 자기주도의 첫 걸음, 귀가 열리는 마음의 선물!  조운영(소화 테레사) 010-5756-3546 / 상담시간: 오후 6시 이후 이매동 방아사거리 골든프라자 406호

건축 · 토지 · 감사헌금 봉헌내역
(2018년 9월 10일 ~ 2018년 9월 16일)

1. 건축헌금 및 토지구입헌금

■ 건축헌금 봉헌 현황(133주차) : 6,216,000 □ 총 액 : 1,711,893,750

성명	봉헌액	성명	봉헌액	성명	봉헌액	성명	봉헌액
익명	200,000	익명	50,000	김병두	200,000	김순옥	50,000
김영숙	20,000	김영진	100,000	박영기	100,000	박영수	20,000
박재복	500,000	유영호	50,000	유종임	100,000	윤영수	400,000
이보미	50,000	이용필	20,000	이월선	40,000	이정기	50,000
이태숙	70,000	이희성	200,000	장용기	50,000	전태근	1,000,000
정정화	20,000	정화영	300,000	조순점	200,000	최병남	100,000
최원석	320,000	최창락	100,000	연중 제23주일 2차헌금			1,906,000

■ 토지구입헌금 봉헌 현황 : 0원

2. 감사헌금

■ 감사헌금 봉헌 현황 : 1,000,000원

성명	봉헌액	성명	봉헌액	성명	봉헌액	성명	봉헌액
김소연	300,000	배종철	300,000	신성수	50,000	우동국	100,000
윤찬호	100,000	임수현	50,000	최창락	100,000		

■ 성전건축헌금 봉헌현황

(단위 : 원)

구 분	이 월	금 주	누 계
건축헌금	6,864,725,690	6,216,000	6,870,941,690
토지헌금	3,213,986,500	0	3,213,986,500
계	10,078,712,190	6,216,000	10,084,928,190

3. 수입 · 지출 보고서 (2018년 9월 10일 ~ 2018년 9월 16일)

수 입		지 출	
전주 이월금	82,718,895	공납금미지급금	52,139,000
미사예물	1,310,000	제전비 및 전교비	639,700
교무금	12,135,000	단체보조비 및 행사비	11,005,100
주일헌금	5,729,000	사제성무활동비	1,380,000
감사헌금	1,000,000	급여	11,347,000
건축헌금	6,216,000	복리후생비	1,010,640
		차량유지비	1,377,500
		수수료수선비外	3,264,470
		특별헌금	1,972,000
소 계	26,390,000	소 계	84,135,410
합 계	109,108,895	잔 액	24,973,485
		부채총액	2,549,167,000

전입 · 전출 교우명단

전 입 교 우			전 출 교 우		
			강선규 시몬(3)	9. 13	수원 분당성마태오성당
총 세대수 : 3,025세대 신자수 : 7,125명 (2018년 9월 16일 현재)					
1. 전입 교우님, 저희 본당에 오심을 환영합니다. 2. 전출 교우님, 그 동안 주셨던 사랑에 감사드립니다. 새로운 곳에서도 항상 주님의 은총이 가득 하시길 기도드립니다.					

주임신부님 영적도서 해석강의 내용(60-1)

영적도서 제목 : 영적성장의 단계적 여정

▶금주부터는 “영적성장의 단계적 여정”을 연재토록 하겠습니다.◀
(저자 : 수잔안네트 뮤토 , 해석 : 정영식 바오로 주임신부님)

이정표

친척의 집을 방문한 일이 있었다. 친척은 나에게 자신의 집 건너편에 살고 있는 한 노인을 소개해 주었다. 그는 아름다운 정원과 밭을 갖고 있었다. 노인은 여름이면 이웃들에게 옥수수와 토마토, 껌질째 먹는 완두콩을 선물로 주었다. 아내는 이미 세상을 떠나고 없었다. 그래서인지 그에게 있어서 정원은 마음을 나눌 유일한 소일거리였다. 그렇게 그는 매일 식물과 밭작물을 가꾸고 손질했다. 자연과 늘 가까운 한 탓인지 그의 얼굴은 자신이 가꾸는 밭과 정원을 닮아 있었다. 피부는 한 여름 토양처럼 갈색으로 그을려 있었다. 그의 눈가에서 턱까지 이어진 주름살은 고랑처럼 깊게 패여 있었다. 나는 가끔 그가 밭을 일구고, 나무 가지치기를 하는 동안 옆에 서 있었다. 나는 많은 말을 하지 않았다. 그도 말이 적었다. 대화 내용도 별다른 것이 없었다. 우리 대화는 날씨, 식물, 식물을 망가뜨리는 해충 등이 고작이었다. 그러던 어느 날이었다. 노인은 손가락으로 자신의 가슴을 가리켰다. 그 가슴 속에는 ‘인공 심장 박동 조종기’ (pacemaker)가 이식되어 있었다. 그것은 노인의 생명을 연장시켜 주는데 없어서는 안되는 것이었다. 노인은 어린아이 같은 표정으로 “이 작은 것이 나의 생명을 하루하루 연장시켜 준다는 것 자체가 기적이지 않습니까” 라고 말했다. 건강한 모습으로 밭을 일구는 그가 인공 심장 박동 조절기를 달고 있다는 것이 의외였다. 그렇게 그는 강해 보였지만 연약한 한 인간이었다. 나는 자신있게 말할 수 있다. 노인은 나에게 있어서 하나의 ‘이정표’ 였다. 그는 나에게 많은 말을 하지 않았다. 그가 말한 것은 분명 보잘 것 없는 사소한 것들이었다. 노인은 진리나 인생의 가치, 삶의 의미 등과 같은 거창한 것들을 말하지 않았다. 우리는 그저 일상에서 흔히 나눌 수 있는 평범한 것들에 대해 이야기했을 뿐이다. 하지만 노인은 삶 자체로 나에게 진정한 평온함이 무엇인지 알려 주었다. 그는 말이 아니라 온 몸으로 그것을 보여 주었다.

주임신부님 영적도서 해석강의 내용(60-2)

영적도서 제목 : 영적성장의 단계적 여정

부드럽지만 강했고, 나이는 많았지만 마음은 어린아이였고, 단순하지만 심오했다. 특히 그는 땅으로 부터 참 진리를 체험하며 매일 매일을 살아가고 있었다. 그의 지혜는 삶으로부터 나왔고, 삶은 그의 가장 훌륭한 스승이었다. 그는 늘 조용했고, 편안한 마음의 평정을 유지하고 있었다. 가슴에 이식한 심장 박동 조절기는 문제가 되지 않았다. 노인은 마지막 남은 삶이 주는 선물을 소중히 간직하고 가꾸고 있었다. 마치 정원의 채소를 가꾸듯이 말이다. 이처럼 평화로 가득한 사람을 인생길에서 만나는 것은 흔한 일이 아니다. 대부분의 사람들은 삶이라는 선물을 받을 줄 모른다. 쉽게 남용해 버린다. 우리는 우리 자신의 삶이 소중하다는 것을 알아야 한다. 나는 이러한 삶의 소중함을 노인에게서 배웠다. 그는 지극히 소박한 모습으로 발을 바라보며 말했다. “내가 제일 먼저 돌봐야 할 것은 바로 나 자신이야. 만약 내가 죽는다면, 내가 돌보고 사랑해야 할 다른 어떤 것들도 살지 못해. 자라지도 못해.” 노인은 나에게 오직 한 번만 하느님에 대해 말했다. 그 한 번으로도 충분했다. 느낌으로 알 수 있었다. 하느님과 그는 최고의 친구였다. 하느님은 그를 돌보았고 그는 하느님의 소유물들을 돌보았다. 그 돌보는 방법은 부드러움 이었다. 나는 노인이 발을 일구면서 낫과 호미 등 도구들을 어떻게 다루었는지 기억한다. 그는 도구들을 꼭 움켜잡지 않았다. 천천히 조용하게 묵묵히 발을 일궜다. 간혹 내가 옛날의 공격적인 행동이 드러날 때마다 나는 노인이 갈퀴와 호미를 잡던 방법을 기억해 낸다. 그리고 노인이 땅을 진지하게 대하며 묵묵히 일하던 그 모습으로 살아가려 노력한다. 부드러운 돌봄, 자유스럽게 함, 그리고 완전한 믿음에 대한 교훈들을 가족 관계와 이웃과의 만남 속에서 계속 유지하려고 노력한다. 노인은 나에게 있어서 삶의 스승이었다. 그 노인 이외에도 나에게서 삶의 이정표가 된 또 다른 스승이 있다. 바로 책이다. 정확히 말하자면 영적 도서다. 좋은 책을 만난다는 것은, 훌륭한 인생의 반려자를 만나는 것이었다. 일상에서 부딪히는 수많은 만남들과 책을 통해 지금의 내가 있을 수 있었다.(계 속)

■ 전입 교우님을 환영합니다. (9.10~ 9.16)

	성명(세례명)	교우	직전 교구·본당	현주소
1	신현목(요셉)	2	대구·대봉	엘지 204-1202
2	정주임(안나)	1	수원·은행동	노블빌리지 101-602
3				
4				
5				
6				
계		3		

■ 본당 관할구역 내 이동 (9.10~ 9.16)

	성명(세례명)	교우	사시던 곳	이사가신 곳
1				
2				
계				

■ 오늘의 신자수 (9.10~ 9.16)

지난주		전입	전출	선종	세례	현재	
가구수	신자수					가구수	신자수
2,039	4,804	3	1	·	·	2,040	4,806

■ 미사 전례봉사 및 금주 청소구역 배정

월 일	시 간	특전	주 일				
			19:30	09:00	11:00	16:00	19:30
(9월23일) 성모대안인도리아와 동료순교자대축일			1-3	1-4	1-5	2-1	청년
(9월30일) 연중제26주일			2-2	2-3,4	3-1,2	어린이	청년
성당청소		10.1(월)	3-3,4				
		9.29(토)	사랑의 샘 Pr.				

■ 재정현황 (9.10~ 9.16)

수 입		지 출	
미사예물	1,100,000	전교비	575,000
교우금	7,715,000	단체보조비	671,800
주일헌금	5,981,500	행사비	165,720
감사헌금	2,027,500	사제성무활동비	1,380,000
감사헌금	150,000	수녀생활비	400,000
건축헌금	510,000	수녀활동비,수당	1,380,000
성소후원금	180,000	대외자선지원비	1,200,000
		후원금	300,000
		급여	8,327,810
		국민연금	556,840
		복리후생비	1,334,980
		회의비	270,000
		도서인쇄비	119,000
		소모품비	33,900
		차량유지비	400,000
		세금과공과	260
		수수료수선비	169,800
		통신비	13,750
		비품비	450,000
		잡비	32,000
		시설영선비	330,000
		보험료	898,300
합 계	17,664,000	합 계	19,009,160

■ 건축헌금 봉헌 (9.10 ~ 9.16)

성명(세례명)	금 액	성명(세례명)	금 액
한영자(비비안나)	30,000	이옥재(체칠리아)	10,000
이원상(이나시오)	100,000	진석용(빈첸시오)	40,000
홍이정(비아)	30,000	이희경(세실리아)	250,000
배정수(베드로)	50,000		

■ 감사헌금 봉헌 (9.10~ 9.16)

· 이지원(로사) 50,000 · 익명(9/16,9시) 100,000

우리 유기농 친환경 산지직송 전문 무지개사거리 농협건너편 정경숙 세실리아 ☎ 010-5511-3812	갤러리 - e치과 한솔 노블빌리지 옆건물 7층 원장 : 이재영 스테파노 ☎ 711-2897	7번가피자 주보 소자(음료수 무료제공) 배달가능 11:00~23:00 박세훈 요한금구 ☎ 711-3977	나나다움 배터리 앤 커피 골안사 두마레 1층 대표 최나나(마틸다) ☎ 714-0315
한스공방 꽃과 주얼리 무지개 웨미리상가 1층 한혜경 헬레나 ☎ 711-1370	대일부동산 무지개 사거리 관보쇼핑 1층 조정석 스테파노 ☎ 711-5100	학사공인중개사 무지개 사거리 국민은행 1층 이항순 미카엘라 ☎ 716-1800	듀엣 결혼 교우우대 맞춤형 혼 임정은 아델라 010-8921-5786

◆ 오신 분 환영합니다. (9월 12일~9월 18일)

성명	세례명	교우	현주소	지역
이재현	미카엘	5	청구빌라 302동	1-3-2
김미수	안젤라	1	효자촌 화성 622동	4-5-2
윤삼중	루치아	1	시범 삼성 129동	9-2-1
이을봉	마리아	1	시범 한양 309동	10-1-4
안명자	글라라	1	샬별 라이프 102동	11-1-2
이상훈	안드레아	2	샬별 우방 306동	12-1-3
이대화	플로리아노	2	한솔 청구 105동	15-4-4
이현섭	시몬	1	정든 우성 610동	16-4-2

◆ 지난 주 하느님 품으로 가신 분

“주님, 영원한 안식을 주소서!”

성명	세례명	나이	사망일	주소
조정주	요셉	83	9.12	한솔 LG 209동

◆ 오늘의 신자수 (2018년 9월 18일 현재)

지난주 신자수	전입	전출	선종	세례	현재
16,626	14	9	1	-	16,630

◆ 재정현황 (9월 10일~9월 16일)

세입부	
특별봉헌금(교구주일 1,2차헌금)	28,111,410
교무금	14,480,000
성소후원금	80,000
미사예물	3,350,000
감사헌금	550,000
기타헌금	743,800
자선수입	5,536,100
교육수입(문화강좌, 주일학교)	1,340,000
기타수입	4,455,000
세입 합계	58,646,310
세출부	
미사예물(8월분 교구로)	21,696,600
경상비	87,837,310
세출 합계	109,533,910

성물 폐기하는 방법

많은 교우분들이 깨진 성상(聖像)이나 끊어진 묵주, 읽지 않는 성경, 지나간 매일미사 책 등을 성당으로 가져 오시는 분들이 많이 계십니다.

앞으로 아래 내용을 참고하시고 자체 폐기하시기 부탁드립니다.

1. **성상** : 잘게 부수어 형체를 알아볼 수 없도록 하여 일반 쓰레기에 버리고, 플라스틱은 재활용은 되나 다른 사람들이 볼 수 없도록 일반쓰레기에 버리는 것이 적당하다.
2. **성화 및 성경** : 내용을 알 수 없도록 잘게 찢어서 종이로 분리수거 하면 된다.
3. **묵주** : 땅에 묻거나 잘 싸서 일반 쓰레기봉투에 넣어서 버린다.
4. **매일미사 책**은 종이류 분리수거함에 같이 버린다.

▶ 성물 폐기에 대한 오해와 진실

성물을 분리수거를 해서 버리는 것이나 일반 쓰레기로 담아서 버리는 것에 대한 두려움이나 죄의식은 불필요하다. 성물이나 성화는 사람이 ‘하느님은 이럴 것이다’라고 생각하여 만들어 놓은 모상일 뿐 그 성상 자체가 결코 하느님은 아니다.

- ▶ 성물 폐기시 성상이나 성화는 형체가 보이지 않을 정도로 부수거나 찢어서 버려야 하는데 그 이유는 타종교인들이 우연이라도 그것을 보았을 때 천주교에 대해 잘못된 인상을 줄 수 있기 때문이다.

<가톨릭 굿뉴스와 마리아 사랑넷에서 발췌>

2018' 본당 성경 퀴즈 대회

이 1년 동안 열심히 준비하여 대회에 참가하였습니다.

1등은 8지역, 2등은 2지역과 14지역, 3등은 6지역, 10지역, 12지역이 수상하였습니다.

시상식은 9월 16일(주일) 교중미사 때에 하였습니다.



본당 도보성지순례회 9월 정기 순례

교황청 승인 국제 순례지로 선포된
천주교 서울 순례길 (1) 말씀의 길

천주교 서울 순례길이 14일에 아시아 최초로 교황청 승인 세계 국제 순례지로 선포되었습니다. 말씀의 길, 생명의

길, 일치의 길로 이루어진 총 44.1km의 길은 명동성당에서 출발하여 삼성산 성지까지 초기 천주교 신자들의 처형장, 옛 천주교 신학교자리 등 순례지 24곳을 잇는 길입니다.

선포된 다음 날인 9월 15일(토) 본당의 도보성지순례 팀과 별도로 신청한 교우 42명은 명동성당에서 모여 (1) 말씀의 길을 걷기 시작하여 가회동성당에서 마침기도를 하였습니다.

다음 코스 (2) 생명의 길은 10월 20일(토)에 계속 이어서 순례합니다.



화답송



눈 물 로 씨 뿌 리 던 사 - 람 들



환 - 호 하 며 - - 두 리 라

본당소식, 공지

이번 주 예비신자 교리 (B226호)

주	담 당	대 상	날 짜	시 간	주
성 탄 반	로사리아수녀	성 인 반	9.30 일	09:30	18과
	평신도선교사		9.25 화	10:40	휴강
	김정섭신부		9.27 목	20:40	휴강
	평신도선교사		9.29 토	20:00	17과

* 입교식 : 10월 14일(주일) 11시

- 교리시각 : 수요일 10:40, 금요일 20:40
토요일 20:00, 일요일 09:30
- 입교자는 10:30분까지 B233호 교리실로 인도자와 함께 오시기 바랍니다.

⊕ 지역 활성화 및 성시간 미사(11지역)

- 일시 : 10월 4일(목) 20:00 소성당
- * 19:30부터 묵주기도 합니다.

⊕ 수원교구 체나콜로(다락방) 대피정

- 주제 : 티 없는 성심의 위대한 승리
- 일시 : 10월 9일(화) 09:00~16:30
- 파견미사 15:30
- 장소 : 분당성요한성당 대성당
- 강사 : 조반니 테르콜레 주교
(Italia Ascoli-Piceno 교구 교구장)
- 미사집전 : 총대리 이성호 리노주교와 사제단
- 준비물 : 미사도구, 묵주 * 봉헌꽃 판매
- 점심식사 개별준비

⊕ 본당 기악 반주자 모집

- 분야
 - ① 교중미사(주일 11시) 기악 반주자
 - ② 비정기 미사 및 본당 신심 행사 기악 반주
- 대상 : 본당 및 타본당 교우
- 자세한 내용은 9월 16일자 주보 참조
- 문의 : 임 마르띠노 010-8757-7768

한국 순교자 124위

북지 시상을 위한 창작 뮤지컬



- 일시 : 10월 3일(수) 저녁 8시
- 장소 : 분당성요한성당 대성당
- 입장권 : 10,000원

※ 공연 당일 본당 저녁 8시 미사는 없습니다.

2019년 본당 달력 광고주 모집

- 광고수 : 8개 업체 (9월 29일 마감)
- 광고료 : 1년 100만원(기부금영수증 발급)
- 문 의 : 본당 사무실 031)780-1114

교우와 거래합니다.

<p>엘리시아 C&D 커튼, 블라인드, 카페트, 인테리어 분당구 판교동 599-6 1층 031-716-6888 010-9077-9580</p>	<p>평양면옥 평양냉면 전문 분당구 서현동 203-1 ☎ 031-701-7752</p>	<p>이종훈 여성한의원 난임 / 유산 / 착상탕 산후풍 / 산후 보약 ☎ 031) 708-7591 서현역 농협건너편 A1프라자 3층</p>
<p> 오르겔 클랑 오르간음악연구소 ▶전례를 위한 성가 반주법 ▶오르간 페달 사용법 및 묵상곡 연주법 개인 레슨 · 입시 레슨 ☎ 031) 711-8373 수내동 32 청구문화상가 203호</p>	<p>건영 부동산 (031)701-3311 장안타운 건영아파트 전문(20년) 주현정(프란치스코) 분당동 건영APT 단지내 상가(102호)</p>	<p>먹보네 칼국수 철판 짬뽕 · 냉국수 짜꾸미 보쌈 · 얼큰이 칼국수 김길철 베드로 ☎ 709-5150</p>
<p>레고®에듀케이션 공식인증러닝센터 레고 / 로봇 / 코딩 무료체험 신청 ■ 코딩교육 상담 김미숙 마리아 ☎ 031) 701-2017 www.cicedu.co.kr 서현동 89번지 서현파크프라자 3층</p>	<p>다락 MSG 없는 우리밀통밀면 갈치 조림 미래타운 A상가 카페골목 라운이 루치아 ☎ 031)706-6453</p>	<p> 서현신정형외과 의원 통증치료, 물리치료, 교통사고 치료 원장 신상락 (요셉) 서현동 엘지 분당 에클라트1차 2층 (이매촌 한신 아파트 맞은편) ☎ 031)607-7770</p>
<p> 뉴욕바닷가재 모든 행사 대실료 무료 요한성당 · 지역난방공사 옆 김연순 로사, 김선순 데레사 ☎ 031)706-1171</p>	<p>낙지전문점 무교동서현낙지 ☎ 031) 701-8798 시범단지 건너편 먹자촌내 서현동 79-2 윤경애 마리아</p>	<p>푸른 공인중개사사무소 (031)708-4589 주택 매매, 전·월세 전문 김 안젤로, 김 안젤라 분당동 렉서스매장 뒤 푸른마트 옆</p>
<p>세무법인 포유 각종 신고 · 기장 · 조사업무 전문 대표세무사 조기용(바오로) ☎ 031) 608-9400 판교역1번출구앞(하나은행 7층)</p>	<p>여 사랑한의원 여성건강 · 아토피 · 비만클리닉 ☎ 031) 702-0388 원장 이주혜(그라시아) 장안타운 건영 아파트 앞</p>	<p>한상차림 간장게장 + 양념게장 꽃게탕 1'0,000원 아구/꽃게/해물/간장 · 양념게장 효자촌분당중앙교회옆 먹깨비촌 ☎ 031)707-0153</p>
<p> PT 전문 트레이닝 & 스포츠 재활마사지 전문센터 다이어트 / 체형 교정 부위별 통증완화 / 성장 마사지 상담문의 031)708-8883 관장 박지윤 (바오로) 이매동 120-7 분당코아 4층</p>	<p>주보 광고 모집 · 광고주는 본당 교우 우선 · 접수 : 본당 사무실 031) 780 - 1114</p>	

비산동성당 소식

2018. 09. 23 연중 제25주일

■ 한 주간의 정성 (9.13 ~ 9.19)

(단위 : 원)

연중 제24주일	주 일 헌 금 (9.16)		5,577,900
	교 무 금		5,740,000
감 사 헌 금	· 양미라 70,000	· 박희순 100,000	· 김용수 100,000

■ 전입 오신 분들 환영합니다.

■ 전출 가신 분들 안녕히 가십시오.

번호	성명 · 세례명	지역-구역-반	오시는 곳	번호	성명 · 세례명	지역-구역-반	가시는 곳
1	신승용 안드레아	그린빌-01-01	병사세례	1			
2	김완 안드레아	덕천삼성1-05-02	용호	2			
3	이광호 빈첸시오	일동삼성-03-02	서정동	3			
4				4			
5				5			

■ 교중미사 전례봉사 - 미사 전 주보 나눔 · 신자들의 기도 · 예물 봉헌 · 헌금 계수(해바라기방)

9월	덕천삼성1 지역	10월	진흥 지역
----	----------	-----	-------

■ 단체 모임 일정 (9월 23일 ~ 9월 30일)

날 짜	시 간	단 체 명	날 짜	시 간	단 체 명
< 평신도 단체협의회 >			< 상임 위원회 >		
09. 23(주일)	11:30	연령회 월례회의	09. 30(주일)	13:00	상임위원회 월례회의

경희예스한의원

월화수목 9시 ~ 9시

금 9시 ~ 7시

토 9시 ~ 2시

비산한화꿈에그린
정문 앞

031) 689-3949

이중응 바오로
최지혜 세실리아

Curves

커브스 비산클럽

여성전용 30분
순환운동

비산삼성 상가 3층

☎ 031-447-7330

대표 김인영 (몬타나)

♣교우분가입비 혜택♣

요 리 강 습

‘신대동여지도’ 방송출연

한식 전문

이태리요리 및 브런치

월 2회 50,000원
(재료비 포함)

동편마을 4단지

백윤옥 (마리아)

010-3296-2823

은빛마을요양원

사랑과 정성으로 내
가족같이 모십니다.

치매·중풍·노인성질환

안양시 만안구 양화로 145,
4층 (박달시장 건너편)

031) 441-8550

010-7105-6209

김명심 (라파엘라)

교우와 거래하십시오

<p>원조 웅심이 메탈발국수</p> <p>최석중 대건안드레아 이영미 모니카</p> <p>010-8808-7992 ☎ 442-5080</p> <p>비산사거리 전자랜드 옆골목</p>	<p>들리익스프레스</p> <p>(허94보증보험 가입업체) 포장이사.일반이사 전문업체</p> <p>☎ 444-0303 466-0303 010-5341-0303</p> <p>안양시 만안구 안양동155-1</p> <p>임종주 (치백요셉) 허춘애 (수 산 나)</p>	<p>래미안 현대부동산</p> <p>삼성래미안, 한화, 롯데낙천대, 대림, 주공그린빌, e편한세상</p> <p>☎ 448-7500</p> <p>비산삼성 단지내상가 203호</p> <p>이상암 (베네딕도) 이미자 (레 지 나)</p>	<p>래미안 세종부동산</p> <p>삼성래미안, 한화, 롯데낙천대, 대림, 주공그린빌, e편한세상</p> <p>☎ 469-8989</p> <p>비산삼성 단지내상가 114호</p> <p>김무형 (젤라시오) 신건상 (베로니카)</p>
<p>늘바른 부동산</p> <p>진흥아파트, 주공뜨란채, 일동삼성래미안</p> <p>☎ 442-8285 010-6248-8742</p> <p>안양1동 주민센터 옆 우편취급소 옆</p> <p>하종복 (미 카 엘) 임명숙 (미카엘라)</p>	<p>작은 교육과정 개편으로 내 아이의 수학은 안심할 수 있나요?</p> <p>기초연산부터 영재고까지 1:1 개별맞춤형 교재</p> <p>최수영 (세실리아) 010-7124-2697</p> <p>초중등 수학전문교실  수학의 달인</p>	<p>꿈에그린 부동산</p> <p>비산한화꿈에그린 강남. 일진. 동산</p> <p>☎ 447-5500</p> <p>꿈에그린 104동 중앙 정문 앞</p> <p>강윤규 (바 오 로) 정인순 (아니시아)</p>	<p>GnB 어학원 -샘모루 캠퍼스-</p> <p>2016년 본사선정 안양 유일의 최우수 캠퍼스</p> <p>최강 파닉스 수업과 최상의 관리</p> <p>초등학교 1학년을 위한 울트라 라이프 프로그램</p> <p><비산 래미안 본상가 5층> 염윤정 (보 나) ☎ 031.385.7444</p>
<p>토박이 신축빌라 (안양·군포 / 터지역 문의)</p> <p>전·월세 자금으로 내집 마련 건축주 직접분양 / 수수료無 교우분 상담 환영</p> <p>☎ 010-4518-7635</p> <p>최근영 (야고보)</p> <p>비산초 3회 / 신안중 6회 안양공고 기계과 25기 졸업</p>	<p>“우리가족 주치의” 심미치과</p> <p>보험틀니 / 보철스켈링 / 보철임플란트</p> <p>심미보철 / 임플란트 / 레이저 잇몸치료</p> <p>비산동 554-1번지 샘모루빌딩 5층</p> <p>☎ 031)441-6293</p> <p>원장 이광정 (스테파노)</p>	<p>경희사슴한의원</p> <p>편안한 진료, 따뜻한 진료.</p> <p>평일 저녁 9시까지 진료합니다.</p> <p>☎ 031-446-1077</p> <p>메가트리아 1단지 정문 앞 마드리드상가 4층</p> <p>정수환 (노 엘) 안서현 (마리아)</p>	<p>닥터 준 치과의원</p> <p>★ 자연치아살리기 ★ 환한 미소를 되찾아드립니다.</p> <p>3D-CT 임플란트 / 보험틀니 / 심미보철</p> <p>래미안 메가트리아 1단지 정문 앞 연안빌딩 4층</p> <p>☎ 031) 469-7575</p> <p>대표원장 강석준 (요셉)</p> <p>서울 성모병원 임플란트학과 외래교수</p>

본당 교우들이 운영하는 사업장입니다. 참고하시어 많은 이용 바랍니다.

천주교 비전동성당 교우상가 안내



비전동성체성혈성당

고지당 한의원

한방내과 · 남성질환 · 비만 · 교통사고
(침, 한약, 약침, 추나, 물리요법)

☎ 651-3375

BYC사거리 두리감자탕 옆 1층
원장 : 한의학 박사 김용식(라파엘)

평택 복음내과

평택시청 소방서 앞, ☎ 656-1254

공단 5대 암검진, 위장 내시경

각종 초음파

원장 : 김안명(알렉시오)

이태리헤어

소사별점* (채선당 맞은편 2층) 031)655-9378

중앙점* (자연산부인과 옆) 031)654-9378

CGV점* (영화관 2층) 031)668-9378

위조성(요셉), 이희정(마리아)

뮤직톡톡음악학원

♫ 유아음악(음악동화+오감활동, 피아노)

♫ 국악 (해금, 가야금, 단소)

♫ 647-0365 / 비전3로31(이화초등학교 맞은편)

♪ 원장 : 이소라(에 단)

NAVER / 뮤직톡톡음악학원

공인중개사 김영준 사무소

평택 전지역, 소사별 지구 매매, 전·월세

☎ 654 - 4959 / 010-9654-4959

평택역 앞, 파주옥 옆 김영준(파스칼)

NAVER / 평택부동산달인

만화카페 “내방처럼”



내방처럼 편안하게 즐기자!

블로그: blog.naver.com/o210o

진사리 다이소매장 맞은편 3층

TEL: 031)656-8144 010-9217-8144

이일영(사무엘), 오임환(사비나)

스쿠버교육/국내·외 투어진행

▶ 국제기구 UNESCO(유네스코)와 IOC(국제올림픽위원회)에 가입되어있고
세계적인 권위와 역사(1959년설립)를 가지고 있는 수중계의 UN!!

▶ 세계수중연맹(CMAS)에서는 여러분 인생의 버킷리스트중 하나인
스킨스쿠버 다이빙 도전을 기다립니다.

#체험다이빙#이색데이트#인생사진#스쿠버교육#국내외투어진행#맥주병도OK

해병대 평생전우회 인명구조대장/세계수중연맹(CMAS) 스쿠버강사

정호철(원지베드로) 010-4005-9061

국가공인 피아노조율사 장보나(보나)010-9048-3709

카페 네오 리즈



cafe_neo_leeds ☎ 652-2171

커피&티/브런치/디저트

칠곡저수지(원곡면 만세로 1080)

한소영 (안젤라)

YG GOLF(와이지골프)

클럽피팅, 스윙분석, 신품/중고 골프채
헤드교환, 그립교환, 샤프트 교환
클럽수리, 시타실 완비

원곡 삼거리 방향 우측/010-5001-4646

김윤규(알로이시오) 김웅시(베네딕도)

한종림(모니카) 김귀정(데레사)

탱구리협동조합 매장

유기농, 친환경 먹을거리와 장애인들과 함께사는
공동체의 가치를 판매합니다.(위치:성당 주차장)

운영시간 : (화~토)오전 10시30분~오후2시

오후8시~10시 (주일)오전 10시~ 저녁 9시

사무국장 김용한(010-3348-8479)/657-4797



Share(쉐어)



Together(투게더)....



사랑의 기쁨.(AMORIS LAETITIA)

가정에 관하여, 주교와 신부와 부제와 봉헌 생활자와 그리스도교 혼인을
한 부부와 모든 평신도에게 보내는 프란치스코 교황 성하의 권고

제 4 장 혼인의 사랑

- 사랑은 참고 기다립니다. -

91. 처음에 나오는 표현은 ‘마크로티메이’(makrothymè)입니다. 이 말은 단순히 “모든 것을 견디어 냅니다”라고 번역될 수 없습니다. 이러한 생각은 7절 끝에 표현되어 있기 때문입니다. 이 단어의 의미는, 구약 성경의 그리스어 역본에 설명되어 있습니다. 여기에는 하느님께서 “분노에 더디시다”(탈출3, 1,6; 민수 14,18)라는 구절이 나옵니다. 이는 충동적으로 행동하지 않고 기분을 상하지 않게 하려는 사람의 품성을 보여 줍니다. 우리는 이러한 품성을 계약의 하느님에게서 발견하며, 그분께서는 우리에게 가정의 삶 안에서도 당신을 닮을 것을 요청하십니다. 이 단어가 사용되고 있는 바오로 성인의 글을 지혜서(11, 23; 12.2.15-18 참조)에 비추어 읽어 보아야 합니다. 지혜서는, 회개 할 수 있는 기회를 마련해 주시려 분노에 더디신 하느님을 찬미하며 하느님께서 자비를 베푸실 때에 드러나는 그분의 권능을 강조합니다. 하느님께서 죄인들에게 베푸시는 자비를 통하여 나타나는 하느님의 ‘인내’는 당신의 진정한 권능의 표징입니다.

92. 참고 기다린다는 것은 다른 이가 우리를 계속 학대해도 놔두거나, 육체적 폭력을 용인하거나, 다른 이가 우리를 이용해도 내버려 두는 것을 의미하는 것이 아닙니다. 우리가 이상적 관계나 완벽한 사람을 기대할 때에, 또는 자기 자신을 중심에 놓고 모든 것이 자기 방식대로 되기를 기대할 때에 문제가 발생하게 됩니다. 문제가 생기게 되면, 우리는 모든 것에 인내심을 잃고 공격적으로 반응합니다. 우리가 인내심을 키우지 않으면, 화를 내며 반응한 것에 대하여 늘 변명을 하게 될 것입니다. 그렇게 되면 결국에 우리는 다른 이와 더불어 살아갈 수 없고, 자신의 충동을 억제할 수 없는 반사회적인 인간이 될 것입니다. 그리고 우리의 가정은 전쟁터가 될 것입니다. 이러한 이유로 하느님 말씀은 우리에게 다음과 같이 권유합니다. “모든 원한과 격분과 분노와 폭언과 중상을 온갖 악의와 함께 내버리십시오”(에페 4.31). 다른 사람들도 그들의 모습대로 이 세상에서 나와 함께 살아갈 권리가 있다는 것을 깨닫게 될 때 인내가 뿌리내릴 수 있습니다. 그들이 나를 방해하거나, 나의 계획을 망치거나, 그들의 행동 방식이나 사고방식이 나를 괴롭히거나, 그들이 내가 바라는 사람이 아닐지라도 상관 없습니다. 사랑에는 언제나 깊은 연민의 측면이 있으며, 이는 다른 이가 내가 바라는 것과 다르게 행동할지라도 그를 이 세상의 한 구성원으로 받아들이도록 합니다.

본당 설정 25주년 기념 영적 생활

- ◆ **신앙운동** : 본당 설정 25주년 기념 영적 선물 묵주기도 일천만단 봉헌하기
(부제) 묵주기도의 어머니께 봉헌하는 영적 꽃다발
- ◆ **행사기간** : 2018년 5월 25일 ~ 2020년 5월 성모의 밤 (만 2년)
- ◆ **참여주체** : 산본성당 신자 전원

단 수	본당 설립 25주년 기념 묵주기도 봉헌자 명단													
5000	최덕희													
1500	공병윤													
1300	정의의 거울													
1000	하순옥	변일서												
900	길영주													
800	양삼례													
700	문동연													
600	표필례	하외순	사랑의 샘											
500	방극환	원만희	김기라	안광숙	김옥순	서정남	고성민							
400	배영식	이상구	이복순	최새한	양재연	박성애	정점례	권경희						
300	유정남	임경숙	신승철	김명수	송두순	김완식	서태원	이준옥	최민수	임성식	김복동	최혜미	함금자	박영애
	강현우	손남순	김계순	첫영성체교사단										
200	유성자	홍남식	전숙정	최영순	성요안나	김인자	박덕희	손현석	윤무열	홍숙애	이은분	채혜련	이대봉	최보선
	정대홍	진추자	김정심											
100	이계분	이상순	김정심	김영빈	김유림	김태구	문봉남	신은영	정순자	최순이	하현순	손유석	문봉남	김희숙
	장현아	강정란	이용숙	김혜경	송원자	김영희	황기석	양춘자	고귀용	최복순	이금순	김준자	김영숙	최금순
	주몽 4-2													

금주간 집계 : 33,180단 / 총 521,085단

목표는 묵주기도 1천만단 영적 꽃다발 봉헌입니다. 언뜻 어려운 목표라고 할 수 있겠습니다. 그러나 주위의 신자들을 독려하고 냉담 중인 교우까지 모두 함께 나아간다면 25주년 그 날에는 모든 신자가 참여할 것으로 믿습니다. 산본 공동체의 활성화와 개인의 성화를 위해 성모님의 전구를 청하는 1천만 단 영적 꽃다발 봉헌에 신자 한 분도 빠짐없이 적극 참여하여 아름다운 공동체로 거듭날 수 있기를 기대합니다.

산본성당 25주년 준비 위원회



산본성당가족

2018. 9. 23.

성사 안내	유아세례 : 짝수달 둘째 토요일 오후 4시 병자영성체 : 매월 첫째 목요일 (1월, 8월 제외) 성 시 간 : 매월 첫 목요일 저녁 7시 30분 차축복 및 혼배면담 : 사무실에 개별신청. 대인축복 및 병자성사 : 매주 토요일 오전 9시 미사	예비신자 교리시간	화요일 저녁반 : 오후 8시 목요일 오전반 : 오전 11시 금요일 오전반 : 오전 11시 토 요 저녁반 : 오후 8시 주 일 오전반 : 오전 9시 30분
천주교를 알고자 하시는 분은 본당신부님, 수녀님 또는 사무실에 문의하십시오.			

<전입 가족>			<전출 가족>		
직전본당	세대주(성명·세례명)	주소 (구역-반)	세대주(성명·세례명)	전 지 역	전출본당
군중	공인표 루카	주공 1104-1503 (2-1)	신대호 다니엘	장미 1-4	수원교구/금정
군중	정일성 아우구스티노	주몽대림 1026-1504(3-3)	유재훈 안드레아	장미 2-2	서울대교구/한강
서울/변동	하태철 마리아	백두한양 983-2501	정은주 모니카	모란 1-3	대전/세종성프란치스코
			김종철 미카엘	목련 1-4	수원교구/정자꽃피

본/당/소/식/안/내

1. 우리들의 정성 - 교무금 및 감사헌금을 봉헌 해 주신 모든 교우분들께 감사드립니다 -

- 교 무 금 : 11,139,000원
- 연중 제23주일헌금 : 6,276,860원
- 감사헌금 : 330,000원
- 연도실 건축헌금 : 800,000원
- 감사헌금 봉헌내역 :
이학남(마태오) 20만 장미지역 초등자모 5만
김인숙(도미니카라) 2만 익명 1만
최승우(루이) 5만
- 연도실 건축헌금 봉헌내역 :
세라핌 성가대 30만 김옥순(막달레나) 20만
박정희(안나) 10만 솔거지역 20만

2. 9월 중 · 고등부 교리반 점심 봉사자 일정표

- 봉사일정은 본당 사정에 따라 다소 변경 될 수 있습니다.
- 불참 시 대체 인원을 꼭 채워 주시고, 미리 자모회장에게 연락 바랍니다.
- 봉사 시간은 오전 9시부터 오후 12시 30분까지입니다.
- 중 · 고등부 자모회장 : 김혜경(베로니카) 010-3579-4582

날짜	성명(세례명)	전화	성명(세례명)	전화	지역
9월 30일	조은숙(요안나)	010-5471-3684	노정남(안나)	010-8834-8831	목련한양2
	홍영숙(젤마나)	010-5592-5921	이정미(루시아)	010-8467-3239	/
	김선혜(율리안나)	010-4300-9093	박비단(카타리나)	010-8999-9784	백두한양

3. 만남의 방 봉사자 모집 : 커피 봉사(초보자 환영)하실 분 모집합니다.

- 시간 : 토요일 오전 9시~12시, 주일 오전 10시~13시
- 문의 : 팀장 010-9533-4297

5. 함께 기도해 주세요. † 자비로우신 주님, 언제나 주님의 부르심에 따라 살아가려는 자녀들의 바람을 즐겨 들어주소서.

지향	소속	기도 내용	지향	소속	기도 내용
1 손오희 데레사	군포 성당	뇌졸중	6 윤관섭 요한	백두한양지역	심근경색
2 조정일 엘리사벳	백합지역	신장	7 박찬민 안토니오	솔거지역	신장
3 신문창 프란치스코	서교동 성당	루게릭병, 은총	8 홍용표 안나	장미지역	암 수술
4 민선기 토마스		위암	9 이재송	장미지역	신장암
5 김동오 요셉			10 구금숙 소피아	수서 성당	뇌병변(뇌출혈)

* 교우분들의 기도를 희망하시는 분은 사무실로 접수해주시기 바랍니다.

광고료 : 1개월/50,000원, 6개월/200,000원

* 교우와 거래 합시다 *

- 학원, 부동산, 음식, 건강식품, 생활시설 -

<p>사고력교육센터 / 초·중 지혜의 숲</p> <p>* 사고력 독서 토론 논술 * 에세이 쓰기 * 한국사·세계사(자주적, 융합적, 몰입적인 아이로!)</p> <p>www.지혜의숲산본.com 김미카엘라 (393 - 0120)</p>	<p>ENA융합영어</p> <p>영어식 사고훈련+지적능력함양+추론능력+표현능력 초·중·고 영어전문학원</p> <p>· 최신출제경향 BIG DATA 분석 (형상별 내신·수능심화·논·구술·면접) · TOEFL 평균115 · TOEFL 만점자 배출 · TEPS 전원1급 · 외고Essay 만점자 다수 · 수능10년 연속 가의 전원1등급 학제간 융합(인문학+자연과학) 영어를 통한 창의적 · 통섭적 사고능력배양</p> <p>(031)476-1218 영어는술, IDT TOEFL, TEPS, SAT, 유학지도, 언어창발 http://cafe.naver.com/enaenglishacademy</p>	<p>뱅크스리 어학원</p> <p>앤소니 뱅크스 (로렌스) 이향규(데오도라)</p> <p>www.bankslee.co.kr ☎ 391-8779 Peace be with you</p>	<p>Sunny & Yessica's English</p> <p>오늘랜드 대학교 / 뉴욕 시립대학교 출신의 젊고 열정 넘치는 두 원장님들이 직강하는 영어!</p> <p>체계적인 문법/스피킹은 파닉스/원어민의 발음/ 스피리터식 카리스마 장기유학/외국소재대학 졸업/어민 강사/ 내신강사 경험으로 탄탄한 커리큘럼 구성능력! 1:1 맞춤별/ 성향별 커리큘럼 구성능력과 교감능력</p> <p>공내초/공내중/태을초/산본중/드림센터 앞 목련우방 상가 2층 or 홍진초/화산초/홍진중(율곡) 농업 중심상가 2층)</p> <p>☎ 010-9505-0395</p>
<p>개나리 공인중개사 ※산본 전지역 아파트, 주택, 상가 취급※</p> <p>TEL : (031) 398-8800 13단지 개나리아파트상가 김진선 (안젤라)</p>	<p>한양공인중개사 산본 전지역 아파트, 주택, 상가 취급</p> <p>12단지 한양아파트 상가내 TEL 031) 394-5100 박 화 재(로사리아)</p>	<p>튼튼한 세무지원군- 진평 세무회계 대표세무사 이동현(모세)</p> <p>가장 · 세금신고/양도 · 상속 · 증여 부가세, 소득세, 법인세 산본역 3번출구(파리바게트 5층) ☎ 1522-5798</p>	<p>홀랄라 슷불바베큐 슷불로 맛있게 구운 치킨</p> <p>- 핫 바비큐 · 간장/갈릭 · 대리/고구마 - 치즈떡 토핑 · 치즈랩 · 오징어/문어</p> <p>* 주문매달 가능합니다 *</p> <p>김옥희(마리아) 399-6138</p>
<p>후용두개 사브사브 민두전골</p> <p>아귀찜 닭볶음탕 바지락칼국수 들깨칼국수 떡만두국</p> <p>13단지 스파렉스사우나 2층 031-399-2263 010-5582-5694 김용현(아우구스티노) 박미경(화라)</p>	<p>총 하 추 동 들깨수제비, 바지락칼국수</p> <p>감자옹심이, 팔죽, 갈비탕, 삼계탕, 해물파전</p> <p>산본 11단지 군포농협주차장 출구 앞 ☎ 031-396-0789 010-8827-8695 최범기(다니엘), 송은화(모니카)</p>	<p>슷불갈비코스모리 아리랑</p> <p>【코스요리】 한우코스, 한돈코스, 스페셜 A, B코스 【슷불구이】 꽃등심, 와규 생등심, 생갈비, 양념갈비 【점심특선】 갈비정식, 불고기정식, 육회비빔밥, 갈비탕, 냉면</p> <p>군포시 당정동 996-1(한세대학교 옆) ☎ 031.458.5080 상견례, 돌, 회갑연 단체연회석(10~50석) 최광덕(바오로) · 성민선(루치아)</p> <p>NAVER 군포 슷불갈비 아리랑 검색</p>	
<p>권가네 부대찌개</p> <p>대박기원 부대찌개 / 하루영양등록 비상 일등우리아이 돈가스 / 아무지게 참치주먹밥 군포시 산본동 1061-1 현대아카데미 201호(13단지정류장앞) ☎ 031-391-5152 010-2612-5152 권 미 나(빅토리아)</p>	<p>정결 · 맛 · 친절 미 향 떡 집</p> <p>수제왕도꼬/떡케익/행사떡 류범식(세례자요한), 홍연정(소피아)</p> <p>031-398-8505 010-3564-2783 (13단지 곡란중학교 정문앞)</p>	<p>Hyundai Oilbank</p> <p>(직영) 우신주유소</p> <p>안양시 동안구 호계동 1026-10 (산본고가차도 의왕방면 300M) ☎ 031-455-0574 조만호 프랜차이스코</p>	<p>주)제로쿨투어 추억을 담아 드리는 큰 그릇</p> <p>가족처럼 안전하게 모십니다. 최고급 차량(아름다운 음향설비 완비)</p> <p>▶ 학생 현장 학습 ▶ 성지순례, 산악회, 단풍관광 ☎ 010-3786-7931 담당이사 : 박성군(사도요한)</p>

* 교우와 거래 합시다 *

- 병원, 한의원, 생활시설, 복지 -

<p>두리이비인후과</p> <p>이비인후과 전문의 2인 진료 어지러움증/ 코수술 / 편도결석</p> <p>· 고려대학교 의학박사 · 고려대학교 이비인후과 외래교수 · 국립 장기이식관리센터 이비인후과 전문의 · 국립 암센터 두경부종양클리닉 자문교수 · 대한민국 미래를 여는 인물 대상 (2012년) 한솔 스포츠센터 2층 TEL. 397-7577 문준환(이나시오) / 장원익</p>	<p>SOK속편한내과 HEPATO-GASTROENTEROLOGY CLINIC CENTER</p> <p>의학박사/소화기내과전문의/교수출신 원장 : 김명식, 김인한(요셉파나), 정봉주</p> <p>· 위 · 대장내시경 및 용종절제술 전문병원 · 부설 건강검진센터 · 종합검진 · 보형물단검진 · 암검진 · 최첨단 각종 초음파검사, 정밀 골밀도 검사 · 국가필수 예방접종 성인예방접종(대상포진, 폐렴, 자궁경부암)</p> <p>산본동 한솔스포츠센터 2층 TEL: (031)393-0068~9</p>	<p>에 이스 치 과 ACE Dental Clinic</p> <p>중심상가 힘 정형외과 건물 3층 단국대학교 치과보철과 외래부교수 보철과 인정의 구강악안면임플란트학회 우수회원</p> <p>☎ 397-2875 은 준 영(알페리오)</p>	<p>바른 이 갖기 김.현.치.과 교정치료 전문치과</p> <p>치열교정, 수술교정, 성장기 턱교정 산본 중심상가 중심 문수대 옆 센터빌딩 A동 4층 031) 393-2800 치의학박사, 교정인정의 김 현 안젤라</p>
<p>김경중 내과의원</p> <p>만성질환 관리 (고혈압, 당뇨병, 고지혈증 등)</p> <p>진료시간 : 평 일 09:00~18:30 토요일 09:00 ~ 13:00</p> <p>산본시장 사거리 (생생당약국 옆 2층). 레미안하이어스@상가 신한은행 건너편 ☎ 394-1919 원장/내과전문의 : 김경중(마르티노)</p>	<p>사암아침 한의원</p> <p>· 진료안내 : 월 ~ 금 am 06시 ~ pm 17시 [목요일 오후 : 휴진] 토 am 06시 ~ pm 14시</p> <p>· 일요일, 공휴일 : 휴 진</p> <p>13단지 정류장앞 031) 393-5090 원 장 : 전상규(마태오) / 박수미(엘리사벳)</p>		<p>화통한의원</p> <p>감기, 비염, 통증, 풍증, 비만, 성장, 부인, 소아, 류마티스, 베체트병, 크론병, 루푸스, 각종 암</p> <p>군포시 금산로 112, 1층(덕원빌딩, 산본동) 산본사거리 근처 ☎ 031)391-7576 원장 이준영(판탈레온)</p>
<p>장경 한의원</p> <p>장부 경락 원리와 원칙에 따라 진단하고 공식을 따른 원인 치료</p> <p>레미안 아파트 맞은편 산본시장 입구 2층 ☎ 031)395-1075 원장 : 박상현(안드레아)</p>	<p>산본 요양원</p> <p>♥ 어르신들 가족처럼 ♥</p> <p>13단지입구 버스정류장앞 ☎ 031-393-8811</p> <p>원 장 문홍민(톨로) 부원장 오승진(리베라따)</p>	<p>두피 및 모발 건강을 생각하는 조와김 헤어</p> <p>13단지 우성미성프라자 2층 ☎ 031-392-0896 원장 조소연(세실리아)</p>	<p>Arcadia 천연·발효액 비누</p> <p>클린징, 청소년 여드름, 성인여드름, 건성, 홍조 www.arcaskin.com ☎ 010-2019-7016 전용준(안드레아), 한명진(유스티나)</p>
<p>원앙주단 · 침구</p> <p>고희, 회갑, 결혼한복 맞춤 폐백옷 대어있음</p> <p>동대문, 운동장역 14번출구 밀리오레 6층 153호 매주 월요일 휴무 Tel. 02-2285-0969 H.P. 010-5288-0969 유연이 로사, 양희문 스테파노</p>	<p>가톨릭 임마누엘</p> <p>결혼정보 44년 전통 초혼, 재혼 전문</p> <p>명동성당 정문 한국 YMCA 504호 02) 757-3343 이 수산나</p>	<p>UP & DOWN 업앤다운 중고차 매매상담</p> <p>010-7933-7953</p> <p>대표 정광민(바오로) 이유리(헬레나)</p>	<p>오맹큐 천연염색 O Thank You</p> <p>✓ NO암모니아, 냄새없음. ✓ 새치염색. ✓ 천연헤나100%. ✓ 두피마사지, 모발케어.</p> <p>오맹큐산본3호점 ☎ 393-9933 삼성레미안122동 건너역자골목200M 유경자(로사) 010-8758-6204</p>

“교우들 서로서로 거래 합시다”

〈믿음 · 신용 · 친절을 실천 합시다.〉

수 학 과 외	고 향 떡 집	비만 전문 클리닉
수학전문 강사 / 서울대 입시학원 고등부 및 경시대회 경력 다수 문·이과 내신·수능·적성 지도가능! 과학탐구영역 지도 가능! 민지영(이사벨라) · 송덕환 ☎ 010-7117-1955	돌떡, 백일떡, 개업떡, 편육 잔치떡, 폐백일체 본오동 814/신한은행 앞 ☎ 419-0991 / 016-9770-5879 안익환(사도요한), 김정미(바울라)	S라인 미모! 느낌아니까! 중앙동 롯데백화점앞 영풍빌딩 3층 ☎ 402-3361 미 모 산 부 인 과 원장 원찬연(스테파노)
죽 이야기 Take-Out! 모든메뉴 포장, 배달됩니다. 연중무휴, 명절에만 쉽니다. 고잔동 네오빌 615동앞 ☎ 401-6263 / 010-9151-3584 현몽주(바오로) · 김봉남(마리나)	우식 공인중개사 상가 · 다가구 · 전, 월세 · 매매 본오1동 722-12 반월공원 사거리 ☎ 502-2002 / 011-663-9118 대표/공인중개사 강미원(말가리다)	상콤한 치과 진료과목 : 레이저 잇몸성형, 임플란트 교정, 치주, 보철 본오동 우성아파트 맞은편 3층 ☎ 415-2828 원장 이성욱 다미안
홍삼 · 인삼세상 (신안 1차 후문 맞은편) ▶ 구중구포 홍삼액 ▶ 수삼 / 건삼류 일체 ▶ 한약재료(건강식품위주) / 꿀 ▶ 홍삼사탕류 일체/ 건강차/ 건강환 일체 ☎ 031-416-6115 / 010-8034-8115 최정자(베로니카)	자미한의원 비염 · 축농증 · 성상 아토피 비만 · 갱년기 클리닉 혈행 개선을 위한 혈관레이저 시술 본오동 880-3 상록이비인후과 앞 ☎ 031) 408-8877 원장 민용기(바오로)	신안산 공인중개사 빌라, 상가, 다가구, 전 · 월세 매매 본오1동 885-6, 본원초 사거리 ☎ 418-8982 / 010-2344-0309 공인중개사 정인순(소화테레사)
중고 자동차 성실상담 믿음을 드리겠습니다! 중고차 사실분 · 파실분 · 할부 신차 · 폐차 · 자동차보험 ☎ 010-8412-6285 박상인(빈첸시오), 박용숙(카타리나)	무한리필 샵 상록수 점 오픈!!! 무한리필 샵브샵! 평일 점심, 저녁 특선! 본오1동 829-1(구 소담채) ☎ 415-1988 / 010-9557-1988 최호(베드로) 이지영(아네스)	이브자리(본오점) 예단, 혼수, 침구 전문 상록구 본오동 870-8 (신안 1차 후문 맞은편) ☎ 502-0900 한선진(베드로) · 남궁진(카타리나)
레베카 통가족 공예 1,2,3. 단계별 정규강좌 가족 카빙수업 / 1,2급 자격증 발급 본오동 666-15번지, 2층 ☎ 010-5567-1758 홍승희(가밀라)	발라바묘원 안산시 부곡동 소재 개인묘원 교우 친절히 상담 부부, 가족묘, 화장, 봉안 하실분 ☎ 010-6272-6214 강 발라바	Moon Hair 교우분들 펌, 염색 시술시 클리닉 서비스 !!! 본오2동 827-9 / 시골순대 건너 ☎ 031-415-0815 / 010-9295-8171 문정민(마리아)
공 부 방 초등 전과목, 중등 영/수 내신대비 철저관리 010-5650-8511 김은미(젼마)	독일 발도로프 전문 교육기관 보육대상 : 0세~7세 본원초교후문앞 김경애(아네스) ☎ 010-7275-9964	독일어 과외 / 유학 컨설팅 현지인과 SKYPE 화상수업 1:1 온라인 수업을 통해 기초 문법부터 단단히! 의대/약대/음대 진학상담 원서접수 및 서류작성 대행 ☎ 010-7619-1495 권보연 베로니카



조상제사(차례, 茶禮)예식

한국 천주교주교회의는 지난 2002년 추계 정기총회에서 신자들의 기제사와 설, 한가위, 한식 등 모든 제사와 차례 때에 사용할 수 있는 조상제사 시안들을 내놓았습니다.

✦ 한가위 제사

먼저 정갈한 몸과 마음가짐을 가지고 차례를 준비하여야 합니다. 혹시 이웃과 화해가 필요하면 화해를 하고 물론 고해성사도 보아야하며 차례에 앞서서 가능하면 가족 모두가 어려운 이웃을 찾아 자선을 행합니다.

- ① 차례 준비가 되면 제주는 먼저 십자성호를 긋습니다.
- ② 가톨릭 성가 중 하나를 택하여 부릅니다. (예 28번, 423번, 480번, 50번... 등)
- ③ 다음성경 구절 중 하나를 택하여 봉독합니다. : 요한 14, 1-14(아버지께 가는 길)/ 마태 5, 3-12(참행복) / 로마 12, 1-21(그리스도인의 새로운 생활과 규범)/ 1고린 13, 1-13(사랑) / 에페 5, 6-20(빛의 자녀)
- ④ 집안 가장의 말씀 : 선조들을 소개하고, 가훈, 가풍을 전해줍니다.
- ⑤ 가장의 분향과 함께 큰절을 올립니다. (남, 녀 모두)
- ⑥ 사도신경을 바칩니다.
- ⑦ 부모를 위한 기도, 자녀를 위한 기도, 부부의 기도, 가정을 위한 기도를 바칩니다.
- ⑧ 참석자 모두 보편지향 기도를 바칩니다.
- ⑨ 가톨릭 성가 중 하나를 부릅니다.
- ⑩ 주님의 기도를 다함께 바칩니다.
- ⑪ 차례 음식을 나누고 사랑과 일치의 식사를 함께 합니다.
- ⑫ 십자성호를 긋는 것으로 예식을 마칩니다.

※ 다만 가톨릭 전례에 위배되는 것으로는

- ① 축문과 합문 : 차례(제사)를 마친 후 문을 닫고 밖에 나가있는 행위
- ② 고복 : 죽은 이의 혼을 부르며 지붕에 죽은 이의 옷을 매달아 두는 행위
- ③ 사자밥 : 죽은 이의 혼을 고이 모시고 저승으로 가라는 뜻으로 밥과 신발을 상에 올리는 행위
- ④ 위패는 신위(神位)라는 글자 없이 다만 이름만 써서 모시도록 허용됩니다.



※ 상차림

옆의 상차림과 같이 차려놓고
상 앞에는 십자가와 향로
그리고 평상 시 기도 때에 사용되던 초를
작은 테이블 위에 올려놓습니다.
다만 상차림은 가정마다 다소다를 수 있습니다.



한울성당 리얼이게복합사건성명서

- 연중 제25주일 -

□ 전입 오신 교우 환영합니다.

	성명	세례명	교우	주소
1	이한중	안드레아	5	모아 106-202

→ 전입 교우의 연락처는 사무실에 문의해주시고, 구역 반장님들께서는 방문하셔서 환영인사 부탁드립니다.

□ 감사헌금 봉헌하신 분

성명	금액	성명	금액
서태호(루가)	50,000	김선분(마리아)	100,000
이시호(요한)	300,000	홍승희(마리아)	50,000
박기철(시몬)	100,000	김은주(글로리아)	200,000
김행훈(시몬)	100,000	박태형(마르티노)	100,000
남궁준(안드레아)	100,000	이점자(크리스티나)	100,000
김태형(베드로가니시오)	100,000	오진성	50,000
익명	3,000,000		
합계			4,350,000

□ 예비신자 교리반 안내

2019년 부활 세례반		
화요일	저녁미사 후 (지하 회오실)	정 아폴로니아
주 일	오전 9:30 (1층 105호)	조 프란치스코

□ 전례 및 청소봉사 안내

구분	봉사 날짜	구역
이번 주	9월 22(토)~ 9월 28일(금)	LG 2-3
다음 주	9월 29(토)~ 10월 5일(금)	LG 2-4

□ 본당 전례 안내

기일미사	매월 첫 번째 수요일
성시간 미사	매월 첫 번째 목요일
성모 신심미사	매월 첫 번째 토요일
환자 봉성체	매월 두 번째 목요일
소공동체 미사	매월 첫 번째 화요일 19:30
가정미사	매월 첫 번째 목요일 19:30
유아세례	3,6,9,12월 첫 번째 토요일 저녁미사 후

□ 2018년도 수입/지출현황 (9월 10일~9월 6일)

수입항목	수입액	지출항목	지출액
교무금	3,230,000	전교비	1,610,000
주일헌금	3,416,000	일반관리비	9,189,130
감사헌금	4,350,000		
특별봉헌금	1,481,000		
합계	12,477,000		
미사예물	640,000		
	전액교구송금		10,799,130
잔액 : 97,583,317			
본당 부채 현황 : 신탁 대출금 1억원			

몸살 앓는 지구, 교회 처방전은 '생태적 회개'

우리나라뿐 아니라 세계 곳곳이 기록적인 폭염에 시달리고 있다. 또 지진과 화산 폭발, 가뭄과 폭우 등 이상 기후로 인류 공동의 집인 지구가 몸살을 앓고 있다.

환경 운동가들은 '지구 온난화'가 기후 변화를 일으키는 원인이라고 한다. 그래서 이러한 기후 변화에 대응하기 위해 무엇보다 온실가스 배출 감축 노력을 과감하게 추진해야 한다고 진단한다. 이런 노력과 함께 프란치스코 교황은 회칙 「찬미받으소서」를 통해 '치명적인 상처를 입은' 지구를 회복하는 해결책으로 공동선을 기반으로 한 환경·경제·사회·문화의 '통합적 생태 전환' 즉 '생태적 회개'를 제안했다. 인류가 직면한 생태 재앙을 극복하는 데 교회가 기여할 수 있는 것은 "영성"이라며 "건전한 윤리와 도덕을 동반한 영성적 삶을 추구할 것"을 권고했다.

프란치스코 교황은 '인간'이 기후 변화, 대기 오염, 물 부족, 못 생명의 멸종 등 지구에 치명적인 상처를 입히는 근본 원인이라고 지적한다. 자원을 오·남용하는 폭압적인 인간 중심주의가 우리의 공동 가정인 지구를 병들게 하고, 삶의 질을 떨어뜨리며, 사회를 붕괴해 인간 스스로 자기 파멸로 이끌고 있다는 것이다.

교우와 거래합시다.

<p>성모 수 메디컬 소아과전문의 • 내과전문의 일요일 2인 진료 공단 검진, 암 검진 위 • 대장내시경, 초음파</p> <p>☎ 294-7502 이수 프라자 3층 원장 이승현(니콜라오)</p>	<p>럭키 공인중개사 LG빌리지/칠보마을/호매실지구 아파트/분양권/상가/토지/투자 무엇이든 상담 환영합니다!</p> <p>LG 1단지 칠보6단지 정문 앞</p> <p>☎ 292-7788 유선태(발렌티노)</p>	<p>서울 수 치과</p> <p>국민은행 서수원지점 4층</p> <p>☎ 207-2828 원장 홍순찬(마르티노)</p>	<p>최고의 수학 (해법수학, 셀파수학)</p> <p>LG빌리지 주 상가 4층</p> <p>☎ 227-8114 원장 정윤숙(에스텔)</p>
<p>서수원 숯불 갈비</p> <p>착한가격 모범업소 경기도 대상 수여 쌈밥정식/고기류 일체</p> <p>☎ 291-7798 LG빌리지 1~2단지 사이 청석골 약수터 앞</p>	<p>호매실 병천순대 병천순대, 소머리국밥, 머릿고기, 굴 국밥 등</p> <p>호매실 파출소 옆 이 스페이스 시티원 210호</p> <p>☎ 292-8253 서만석(베드로) 이경미(엘리사벳)</p>	<p>(사) 몸 펴기 생활운동 몸의 균형을 바로잡아 두통.목.어깨.허리.무릎등의 통증을 완화시킴 어르신 반 개강</p> <p>칠보 신미주아파트 앞</p> <p>☎ 010-5157-3707 최길순(세실리아) 차광국(루치오)</p>	<p>청 춘 면 가 직접 제면하는 맛있는 국수 (맛있소/맛있닭)</p> <p>LG빌리지 4단지 후문 앞</p> <p>☎ 298-9934 공준권(마르티노) 이병임(데레사)</p>
<p>“올바른 운전교육”</p> <p>수원역 자동차 운전 전문학원</p> <p>☎ 296-9696 수원역 뒤 평동 대로변 www.driverschool.co.kr 하승엽(루카)</p>	<p>쌍용 자동차 티볼리(2륜, 4륜), 코란도C 렉스턴 스포츠 G4 렉스턴(5, 7인승) 투리스모(9, 11인승)</p> <p>☎ 010-5503-7654 장동규(안젤로)</p>	<p>지혜의 숲 생각의 불꽃/사유의 즐거움 초·중 연령별 사고력 교육 에세이 쓰기</p> <p>LG빌리지 주 상가 3층</p> <p>☎ 227-6569 원장 문도희(마르가리타) 이광재(베드로)</p>	<p>MTA 아이스타 태권도 유치부 • 초등부 수련관 연령별 맞춤 수업</p> <p>5단지 주공프라자 3층</p> <p>☎ 278-9999 임진배(아드리아노) 심미례(마리아)</p>
<p>콩그레 / 비즈이지 모바일 디자인 플랫폼 웨딩/돌잔치/개업식/칠순 등 행사 초대장, 모바일 브로셔, 모바일 카드로그, 모바일 홍보물</p> <p>콩그레 : www.congre.co.kr 비즈이지 : www.bizizi.co.kr</p> <p>☎ 010-8979-2902 윤향숙(아네스)</p>	<p>비상 영수 학원 초 • 중 • 고 영어 수학 (수능 • 내신 대비)</p> <p>서울 JS병원 3층</p> <p>☎ 295-0007 원장 김태민(요한) 부원장 홍상미(보나)</p>	<p>세인트 마리 여성병원 산부인과. 부인과. 내과 소아과. 건강검진. 종합검진 위. 대장 내시경 여의사 선택 진료 가능</p> <p>서수원 홈플러스 맞은편</p> <p>☎ 289-3000</p>	<p>DR 판촉 클럽 회사, 행사, 개업 판촉, 기념, 답례품 전문 소량, 대량, 공장직영 수건, 텀블러, 볼펜 물티슈, 수첩 등</p> <p>빠른 전화상담 받으세요!</p> <p>☎ 1899-7702 www.doranggift.com</p>



2018. 09. 23

나 그 네

안도현

그대에게 가는 길이
세상에 있나 해서
길 따라 나섰다가
여기까지 왔습니다

끝없는 그리움이
나에게는 힘이 되고
내 스스로의 길이 되어
그대에게 갑니다



지난 축일 때 받은 편지에 곱게 적혀있던 시입니다. 우리는 누구나 하느님을 향한 그리움을 간직하고 살아갑니다. 우리 그리스도인은 이 세상에서 하느님을 찾아 그리스도께서 보여주신 그 길을 따라나선 사람들입니다. 그분을 향한 그리움이 우리의 신앙을 지켜나가는 힘이 되고 선을 포기하지 않을 의지가 되어줍니다. 때로는 길을 잃고 그리움보다 즐거움이나 편안함을 찾아 방황하기도 합니다. 하지만 또 세상의 헛됨을 깨닫게 될 때, 우리는 그분을 떠올립니다. 내가 나아온 곳, 내가 돌아갈 곳, 나를 있게 하고 살게 하시는 하느님께 오늘도 한 걸음을 내딛을 수 있는 힘... 영혼의 그리움에 젖어갈 수 있기를 마음 모아 기도드립니다.

직업 성인 복사단 발족

- 대상 : 55세 ~ 70세 건강한 남성신자
- 활동 : 평일 오전 10시 미사와 장례미사 봉사
- 참고 : 타본당에서 복사경험이 있으신 분들을 우선적으로 찾고 있으며, 견진 받은 본당신자이어야 합니다.
- 문의 : 이성호(세베리노) 010-3375-1277

예비신자 교리교사 모집 안내

가톨릭 교회에 입교하는 예비신자들을 교육시킬 자격을 갖춘 교리교사를 모집합니다.

- 자격 : 가톨릭 교리 신학원 졸업 및 선교사를 위한 교과과정을 이수한 경험있는 교리교사 (졸업증명서 및 수료증 제출)
- 나이 : 40세~70세의 신자로서 신앙심이 투철하신 형제·자매님
- 문의 : 장혜령(젼마) 010-5244-0305

함께 기도해 주세요

† 빠른 쾌유를 위하여

- 임봉수(아마또) : 두통 15년째 치료
- 김현진(바울라) : 항암치료
- 심재량(로사리아) : 췌장암 3기
- 김한수(올리아노) : 식도암 3기
- 이경옥(아네스) : 폐암 3기
- 민무식(요 셉) : 폐암
- 이경근(가밀라) : 임파선암
- 노영식(빈첸시오) : 항암치료(대장암)
- 김 시 윤 : 5살(뇌하수체 성장호르몬 이상

• 교무금 납부 안내 •

2018년도 어느새 상반기가 지나고 하반기가 지나가고 있습니다. 올해 교무금을 아직 납부하지 않은 세대에서는 교무금을 책정하시어 봉헌해 주시기 바랍니다. 교무금을 인터넷 뱅킹이나 자동이체로 납부하신 분들은 미리미리 사무실에 오셔서 교무금 통장으로 확인하여 주시기 바랍니다.

✦ 우리들의 정성 (9/10~ 9/16) ✦

구 분	금 액
교구주일 헌금	10,851,050
교구주일 2차 특별헌금	3,182,600
교구주일 합계(교구송금)	14,033,650
건축헌금	60,000
교무금(과년도포함)	14,596,000
감 사 헌 금	
김옥순(효주아네스) 10만원	
익명 2만원 / 익명 50만원 / 김다운 5만원	
부채내역	
교구공납금 : 2013년~2016년 1,680,783,000원	

✦ 미사참례 읍 ✦

연중 제24주일 (9월 16일 현재)	
세 대 수	3,584세대
신 자 수	9,770명
미사참례수	2,797명
미사참례율	28.63 %

화 답 송



눈 물 로 씨 뿌 리 던 사 람 들 환 호 하 며 거 두 리 - 라.

◆ 단체 소식 및 공지사항 안내 ◆

◆ 음식판매는 10월 첫 주부터 합니다.

◆ 직암산악회 150차 변산 산행

- 일시 : 10/01(월) 오전 7시 30분 성당 출발!!
오전 7시 35분 상현농협 앞
- 산행지 : 전북 부안군 변산면
- 준비물 : 간식, 산행장비, 행동식
- 문의 및 회비 : 010-2825-6876
회비 25,000원(하산후 중식제공!!!)
- 산행신청 : 인터넷 “다음카페” 에서
한글주소 “직암산악회” 에 10일전 공지예정
(댓글로 좌석 확인 신청 바랍니다.)

◆ 병자영성체 - 10/11(목) 오후 2시

병자영성체 하시는 가족분들이 구역장님
싸인 받아서 10/07(주일)까지 본당사무실로
신청하여 주시기 바랍니다.

교적정리를 통한 바른 신앙생활

교적은 주민등록상 거주지를 중심으로
관리하게 되어 있습니다. 결혼해서
분가한 자녀들의 교적을 정리해 주시어
우리본당이 성숙되고 아름다운 공동체로
성장 할 수 있도록 도와주시기를 간곡히
부탁드립니다.

◆ 셔틀버스 운행

오전 9시, 교중(오전11시), 오후 4시 미사
(운행시간표는 사무실에 있습니다).

◆ 교무금 무통장 입금 안내

우리은행 1006-301-215324

천주교수원교구유지재단

입금서에는 꼭 책정자 명의로 입금하여 주시기 바랍니다.

◆ 행복한 봉사자와 회원을 찾습니다 ◆

◆ 웨마성가대 단원 모집(교중미사)

- 대상 : 건진성사를 받으신 형제 · 자매님들.
노래 부르시기 좋아하시는 분.
- 연습 : 매주 수요일 저녁 8시.
주일 오전9시 30분 ~ 교중미사 전.
- 문의 : 010-3406-8533

◆ 도란도란 카페 (만남의 방)봉사자 모집

- 문의 : 010-3294-5157

◆ 성물방 봉사자 모집 (교중)

- 문의 : 010-4314-5551

성체분배권자를 찾습니다.

타본당에서 성체분배권을 부여 받아
성체분배를 하셨던 70세 이하의
형제님들을 찾고 있습니다.

주보 광고 모집
(교우와 거래하세요^^)

- * 광고주는 본당 교우 우선
- * 접수 : 본당사무실
- * 광고료는 1회: 10,000원 (기본4회이상)



《상현동성당 구역 안내도》

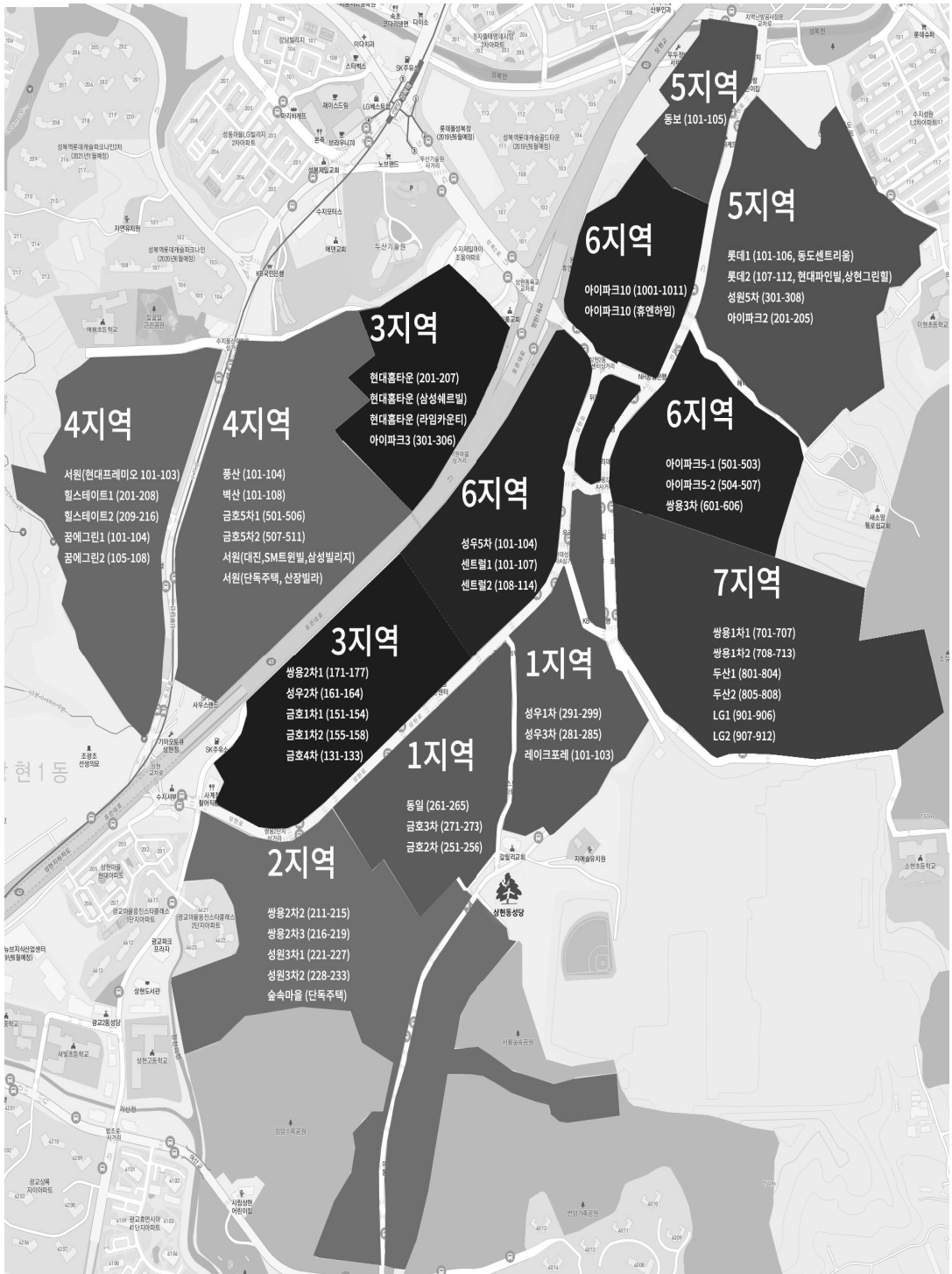

**상현동성당은 7지역 45개구역으로
이루어진 2003년 1월 28일에 설립된 공동체입니다.**

신부님 면담	사무실로 문의	 <p>바다의 별이신 성 마리아 천주교 서신성당 Seosin Catholic Church</p>
각종 축복	사무실로 문의	
혼인면담 및 성사	- 2개월전 사무실에 문의 - 서류 제출 - 면담 및 성사일정 통보	
유아세례	매월 첫 토요일 청소년미사 후 - 사무실로 문의	
그리스도의 사랑으로 세상에 나아가는 공동체		지속적인 말씀과 성사생활을 통한 신앙의 재발견

30. 예수님께 형제와 누이가 있었나요?

나자렛 사람들은 예수님을 두고 이렇게 말했습니다.

“저 사람은 목수의 아들이 아닌가? 그의 어머니는 마리아라고 하지 않나? 그리고 그의 형제들은 야고보, 요셉, 시몬, 유다가 아닌가? 그의 누이들도 모두 우리와 함께 살고 있지 않는가?”(마태 13,55-56; 마르 6,3 참조). 그리고 예수님은 어머니와 형제들이 예수님과 이야기하려고 밖에서 기다린다는 말을 들었습니다(마태 12,46 참조). 또 예수님의 형제들이 축제를 지내러 올라갔지만 정작 예수님은 그들과 함께 가지 않으시고 남아 계셨습니다(요한 7,3-9 참조). 그래서 마리아가 예수님 말고도 다른 자녀를 출산했는지, 즉 가톨릭 신자들이 믿는 것과 같이 동정녀로 끝까지 남아 계신 것이 아니었는지 의아해할 수 있습니다.

형제인가요? 친척인가요?

성경에서 우리는 ‘형제’라는 낱말이 동기시간이 아닌 다른 친척을 의미하는 경우를 많이 봅니다. 이 낱말은 때로 카인과 아벨처럼 부모가 같은 사람들(창세 4,2 참조)을 말하지만, 그렇지 않은 경우도 많습니다. 예를 들면, 토빗은 라파엘 천사를 “형제여”(토빗 5,11)라고 불렀습니다. 당시 토빗은 그가 천사라는 것은 몰랐어도, 부모님이 같지 않다는 것은 분명히 알고 있었지요!

복음서에서 예수님의 형제 누이에 관해 이야기할 때는 요셉과 마리아의 자녀를 뜻하는 게 아니라 사촌, 조카, 삼촌, 이모 등 다른 친척들을 의미합니다.

히브리어로는 이 모든 관계에 대해서 대개 같은 단어를 사용합니다. 그 단어는 70 인역의 신약 성경에서 형제를 뜻하는 그리스어인 ‘아델로스’로 번역되었습니다.

예수님의 형제들

예수님의 ‘형제들’의 이름은 모든 주민이 예수님을 아는 고향 나자렛에서의 일화에 나옵니다.

마태오 복음사가는 예수님의 ‘형제들’이 (작은)야고보, 요셉, 시몬, 유다라고 이야기했습니다(마태 13,55 참조). 마르코 복음서에는 요셉이 요세로 나옵니다(마르 6,3 참조). 혼동을 일으키는 점이 있는데, 이 ‘형제들’의 어머니 역시 이름이 마리아였습니다. 성경에 그녀는 “(작은) 여고보와 요셉(또는 요세(마르 15,40)의 어머니 마리아”(마태

27,56)라고 나오며, “(작은) 야고보의 어머니 마리아”(마르 16,1; 루카 24,10)라고도 나옵니다. 이 마리아는 예수님의 어머니와 사촌 사이였을 것입니다. 왜냐하면 복음서에 “이모, 클로파스의 아내 마리아”(요한 19,25)라고 기록되어 있기 때문입니다.

한편 (큰)야고보와 요한의 어머니 역시 예수님을 가까이 따랐는데, 그녀는 제베대오와 결혼했습니다.(마태 20,20. 27,56 참조; 마르 10,35 참조).

예수님이 십자가에 달리셨을 때 그녀는 예수님의 어머니와 함께 십자가 아래에 서 있었습니다(요한19,25 참조; 루카 24,10 참조).

한번은 그녀가 ‘제베대오의 두 아들’인 (큰) 야고보와 요한이 하느님 나라에서 예수님의 오른쪽과 왼쪽에 앉을 수 있게 해 주십사고 예수님께 청했는데, 아마 그들이 예수님의 친척이기 때문에 그런 청이 가능했을 것입니다(마르 10,35-37 참조; 마태 20,20-21 참조).

누가 내 어머니고 누가 내 형제들이냐?

이 형제들 가운데 누구도 요셉과 마리아의 자녀가 아니었습니다.

예수님은 두 분의 유일한 자녀였습니다. 그렇지 않다면 예수님이 십자가에 매달리셨을 때 어머니를 요한 사도가 아니라 그의 형제들에게 맡기지 않으셨을까요?(요한 19,27 참조)

바오로 사도가 훗날 야고보를 만난 일에서 알 수 있듯이(갈라 1,19 참조) ‘주님의 형제’ 야고보는 여전히 생존했습니다.

예수님의 어머니와 형제들이 예수님을 보려고 했을 때, 예수님은 “누가 내 어머니고 누가 내 형제들이냐?”(마태 12,48)하고 질문하셨습니다.

이 질문에 “하늘에 계신 내 아버지의 뜻을 실행하는 사람이 내 형제요 누이요 어머니다.”(마태 12,50)라고 예수님이 직접 대답하셨습니다.

예수님은 친히 우리 모두를 “형제, 누이, 어머니”라고 부르십니다.

그렇게 하심으로써 혈육 관계는 예수님을 따르는 것만큼 중요하지 않다는 것을 알려 주십니다. 이는 세례성사에서 분명하게 드러납니다.

이 성사로 우리는 함께 하느님의 자녀라는 큰 가족을 형성합니다.

따라서 우리는 예수님의 형제, 누이입니다. 또한 그렇기에 예수님의 어머니 마리아는 우리 모두의 어머니입니다.

마리아와 요셉은 어떠한 아이도 함께 낳지 않았습니다. 예수님의 ‘형제들’과 ‘누이들’이란 다른 친척입니다. 우리도 예수님의 형제나 누이가 될 수 있습니다.

- 다음 주에 계속

☑ 본당 일정 안내

전례 및 신심행사			회합 및 모임	
9/24(월)	한가위 합동 미사		9/27(목)	봉사자 교육
9/27(목)	봉사자 미사		9/27(목)	소공위원회
9/29(토)	화성지구 초등부 연합 성지순례		9/29(토)	자모회

☑ 평일 미사 참례 현황(9/10 ~ 9/14)

교적신자	월	화	수	목	금	합 계	참례율
910	16	36	32	30	23	137	15.1
일별 참례율	1.6	4.0	3.5	3.3	2.5		

☑ 9/16 주일 미사 참례 현황

교적신자	토 청소년	토 청년	주일 오전	주일 교중	합 계	참례율
910	44	28	112	113	297	32.6

☑ 전례 봉사자

9/22	20시	해설	한기아	9/29	20시	해설	김태인
		독서	독서자			독서	독서자
		복사	김석규			복사	김석규
9/23	9시	해설	박옥선	9/30	9시	해설	이완구
		독서	김태인, 유경례			독서	이인구, 오매실
		복사	김형기			복사	박공순
	11시	해설	이완구		11시	해설	김창식
		독서	이인구, 상안 구역			독서	김창일, 전곡 구역
		복사	김봉수, 전정태			복사	김봉수, 전정태

☑ 전례 및 청소구역

☑ 친교를 위한 차 메뉴

이번 주일(9/23)	상안 구역	이번 주일	차	요아킴회, 소로지 구역
다음 주일(9/30)	전곡 구역	다음 주일	차	요아킴회, 상안 구역

☑ 차량 봉사자

이번 주일				다음 주일			
9/23	12인승	이주학	010-3793-4068	9/30	12인승	당현증	010-5267-2959
	15인승	김창일	010-5347-3201		15인승	오교환	010-9196-3615
	25인승	박병렬	010-9092-3578		25인승	김봉수	010-3591-6080

☑ 교무금 납부 현황 (9/16 현재)

총 세대수	실 세대수	책정 세대	책정율	납부 세대	납부율
407	308	191	45.5	181	44.5

☐ 주간 수입 지출 현황 (9월 10일 ~ 9월 16일)

수 입		지 출	
계정과목	금 액	계정과목	금 액
교 무 금	1,660,000	성무활동비	750,000
주일헌금	975,000	신자재교육비	50,000
감사헌금	600,000	미사예물	500,000
건축헌금(2차헌금)	343,000	급 여	1,750,000
합동미사예물	2,530,000	국민연금	140,440
		복리후생비	145,230
		수도광열비	1,852,220
		차량유지비	150,000
		시설영선비	850,000
		특별헌금(사제양성후원)	366,000
합 계	6,108,000	합 계	6,553,890
봉헌자	교 무 금	최광수, 정규자, 박순덕, 김수석, 김재순, 백경민, 유영옥 이용란, 조남준, 노영달, 오선자, 김종영, 홍윤선, 홍사남 김지환, 배홍순, 김정환	
	감사헌금	최광수, 김종식	
	차량구입	-	
9/16 차량 운행 수입		36,000 원	

✝ 기도 부탁드립니다.

성명(세례명)	구 역	기도내용	성명(세례명)	구 역	기도내용
백춘화(소피아)	궁평	쾌유	최창화(안 나)	노노피	쾌유
박내흥(루 카)	소로지	쾌유	김옥화(데레사)	노노피	쾌유
이경희(리보리아)	소로지	쾌유	김기성(데레사)	홍법2	쾌유
			정인채(프란치스코)	장외	쾌유

※ 기도를 부탁하시는 분들은 구역장님 또는 반장님을 통해 사무실로 알려 주십시오.

▣ 본당 내에서 마지막으로 나가시는 분은 냉난방기, 회의실, 화장실(수도 잠김 확인), 복도조명을 끄고 중간 문을 닫고 외부 현관 출입문을 꼭 잠그고 가시기 바랍니다.

◆ 본 당 소 식 ◆

☑ 우리들의 정성(09월 10일 ~ 09월 16일)

▶ 감사헌금

박명엽(로사리아)30만, 이용식(요셉)10만
익명 10만

주계표

수 입		지 출	
교무금	6,089,000	선교비	3,735,000
주일헌금	2,761,100	일반관리비	7,492,120
건축헌금	1,315,000		
감사헌금	500,000		
성소후원금	59,000		
사회복지후원금	53,000		
주일학교후원금	103,000		
주 계	10,880,100	주 계	11,227,120

☑ 소공동체 모임 안내

▶ 석수 3·6·7구역 형제모임

◦일 시: 9월 30일(일) 저녁 7시

◦장 소: 최길용(마르띠노) 형제 댁
(석수2동 279-14번지 401호)

◦형제구역장 이수(대건안드레아) 010-8874-3960

☑ 18년 8월말 현재 구역별 교무금 신립현황

구역	총세대	신립세대	신립율(%)	구역	총세대	신립세대	신립율(%)
대교1	63	37	58.73	연현3	33	17	51.52
대교2	47	19	40.43	연현4	56	24	42.86
대교3	55	29	52.73	연현5	72	33	45.83
대교4	39	23	58.97	연현6	47	27	57.45
대교5	50	25	50.00	충훈1	40	21	52.50
대교6	47	27	57.45	충훈2	28	16	57.14
석수1	60	31	51.67	충훈3	22	15	68.18
석수2	61	34	55.74	충훈4	52	27	51.92
석수3	40	18	45.00	충훈5	51	27	52.94
석수4	52	28	53.85	충훈6	17	8	47.06
석수5	68	41	60.29	충훈7	41	17	41.46
석수6	39	21	53.85	충훈8	37	19	51.35
석수7	45	18	40.00	충훈9	35	17	48.57
연현1	47	24	51.06	구역외	83	17	20.48
연현2	52	28	53.85				
총세대	1,379	참여세대	688(49.89%)	완납세대		466(32.37)	

☑ 청소 및 전례 담당 구역·단체 안내

10월 07일	성모회	11월 11일	기쁨의 샘/ 매과의 모후
10월 14일	원죄없이 잉태 되신 어머니/ 계약의 궤	11월 18일	연현 3구역
10월 21일	연현 1구역	11월 25일	연현 4구역
10월 28일	연현 2구역	12월 02일	M·E
11월 04일	성체조배회	12월 09일	인자하신 동정녀 / 은총의 모후
▶ 청소 : 해당주일 토요일 오전 10시			
▶ 전례 : 해당주일(9시, 11시 미사)			

※연중 게시판 참조.

한림유치원 (5~7세 반) 현대아파트 입구 ☎ 474-7771~2 원장: 권 엘리사벳	충북 (가) 센타 도요타이어 안양대리점 (타이어는 생명) 모든 차량 정비 정성을 다해 모시겠습니다! <석수전와국(석수2동)사거리> ☎ 472-6666/7777 김태용(안토니오)	천 리 성 중화요리 <신속배달> 짜짜면, 탕짜면, 복짜면 등 모든 메뉴 ☎ 472-7277 473-7440 080-472-0681 신귀식(프란치스코) 이영미(엘레나)	희망 공인중개사 ☎매매·전·월세☎ 아파트, 빌라, 주택 <우방아파트 옆> ☎ 472-5566 010-3727-9582 공인중개사 박순경(안젤라)
우리마트 생선코너 성심함이 물씬 풍기는 다양한 생선, 횡갑, 부속품이 가득 ▶ 주문·예약 받음 ◀ <석수2동 석수시장 우리마트내 생선코너> ☎ 473-2618 010-5259-6823 김윤일(바오로) 김미순(데레사)	청솔약국 석수동 성당 앞 <김형식 내과 건물 1층> ☎ 473-8275 약사: 박선우	우리마트 지역최저가 지향!! 공산품/청과/야채/정육/ 생선코너/업소용 식자재 신선함과 상생함이 365일 가득~~ 석수시장 내 대형매장 ☎ 471-9704 이강만(요한) 한영숙(루치아)	화진가든 전통의 명가 갈비전문 (소갈비, 돼지갈비, 민물왕장어) 석수동성당 앞 ☎ 472-6262 472-9292 김창배(요셉) 오정숙(마리아)
임플라인 치과 평촌점 안양시 동안구 시민대로 317번길 대한스마트타워 2층 (평촌역 사거리 GS 주유소 옆) ☎ 423-2242 김우람 원장·김 엘리사벳		토박이 신축빌라 분양 전·월세 자금으로 내집마련 • 건축주 직접분양/수수료 無 • 실입주금 3천만원부터 ▶ 교우분 상담환영◀ 안양 군포 의왕 부천 인천 •관양초 36회 입학/ 비산초 3회/ 신안중 6회 •안양공고 기계과 25기 전공생(1991년 졸업) 최근영(야고보) ☎ 010-4518-7635	
에어컨 설치 (석수전자) ▶ 에어컨 이전 설치 판매 매입 가스 보충 ▶ 석수2동 럭키@7동 뒤 ☎ 010-9020-0937 엄재용(야고보) 김양희(수산나)	이사스토리 (안양점) 포장이사 일반이사 사무실이사 ☎ 445-4924 010-9096-3544 대표 조억현(요한)		황실유럽자수 (석수점) ◎ 관악역 인근 경남아너스빌 상가 ☎ 십자수 보석십자수 시계 예자 아기용품 홈텍션 소품 ☎ 031)447-6040 박선희(엘리사벳)
에어컨 설치 (석수전자) ▶ 에어컨 이전 설치 판매 매입 가스 보충 ▶ 석수2동 럭키@7동 뒤 ☎ 010-9020-0937 엄재용(야고보) 김양희(수산나)		요거프레소 (광명역점) ktx광명역 7번출구 앞 자이 APT 상가1층 105호 ☎ 02-898-9495 대표 박영숙(데레사)	
하은재가 요양센터 (석수동 안양대교 옆) 방문요양/방문목욕 치매상담/등급신청대행 복지용품대여 (전국) ☎ 031) 473-5411 010-4322-5070 원장 박진숙(베로니카)	UP~DOWN 업앤다운 중고차매매상담 대표 정광민(바오로) 이유라(헬레나) 010-7933-7953		잡인론 미디어 투데이 www.mediatoday.asia 안양시 만안구 만안로49 호정타워 724호 *전화 474-5020 *팩스 471-3962 안상일(가비노) ☎ 010-4118-2623 안정태 ☎ 010-8780-8567



선부동 성가정 본당 소식지

2018. 9. 23.일자 제 412호

■ 미사곡 반주 배우실 분 모집합니다.

- 자 격 : 체르니 30번까지 가능하신 분
반주 봉사 가능하신 분
- 레 슨 : 매주 금요일 오후 7시 30분
- 문 의 : 제분과위원장(010-2207-9649)

■ 헌화회 회원 모집합니다.

- 꽃꽂이에 관심 있으신 분이면 누구나 환영합니다.
- 시 간 : 매주 금요일 미사 후
- 문 의 : 안연순(소화테레사 010-8899-9901)

■ 성소후원회 회원 모집

- 성소자들을 위해 월 일정액의 회비와 기도 봉헌(후원금 연말 정산 포함)
- 매월 둘째 주 주일 후원회비 접수 받습니다.
- 문 의 : 성소분과장(010-2242-7000)

■ 교우 이동

전입오신 분, 환영합니다.	전출하신 분, 안녕히 가십시오.
1구역 4반 윤병은(시몬)	8구역 1반 윤나미(사비나)
5구역 4반 박인태(세레나)	
총 신자수 : 2,173명	총 세대수 : 969세대

■ 관내 이동 현황

이동 후	이동 전	이 름
2/1반	17/1반	홍정호(엘리사벳)

■ 미사 전례 봉사

날짜	구분	어 린 이 (토요일 15시)	토요특전 (19시 30분)	중고등부 (9시)	교중미사 (11시)	청 년 (19시 30분)
9/23	해 설 자	미사 없음	김재영	미사 없음	황현국	미사 없음
	봉사구역		14구역		13구역	
9/30	해 설 자	초등부 주일학교	유병웅	중 . 고등부 주일학교	김향연	청년회
	봉사구역		16구역		15구역	
성전 청소		9월 29 (토) : 14 역 10월 6일(토) : 15 역				

■ 한가위를 맞이하여

찬미 예수님!

올해 유난히 더웠던 날씨도 이제 아침저녁으로 제법 쌀쌀하게 느껴지는 걸 보니 참으로 하느님께서 만들어 주신 이 대 자연의 신비로움에 경탄하지 않을 수 없습니다. 더불어 우리 민족의 최대 명절인 추석을 맞이하게 되었습니다. 우리 본당 주임신부님을 비롯하여 전 신자 분들의 가정에 주님의 은총이 함께 하시어 즐겁고 풍요로운 명절이 되시기를 기도드립니다.

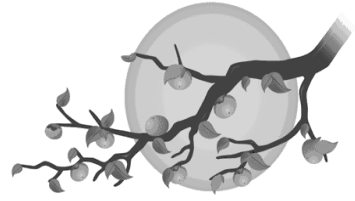

수원교구 통합 사목의 목표 하에 교구의 대폭적인 대리구제 개편으로 우리 본당은 안산 대리구 1지구에서 제 2대리구 소속 안산지구에 편입 되었으며 어느덧 우리 본당도 설립 21주년이 되는 성년 본당이 되었습니다. 이제 저희 본당은 새로 부임하신 니콜라오 주임신부님을 중심으로 전 교우가 똘똘 뭉쳐서 성숙된 마음과 굳건한 신앙으로 서로를 사랑하고 배려하며 교우 간에 이해와 정이 넘치는 신앙 공동체가 될 수 있도록 다 같이 노력하며 간절히 기도드립니다.

아무쪼록 올 한 해도 저희 본당에 많은 사랑과 관심을 보내 주신 교우 여러분들께 머리 숙여 감사드리고 모든 가정에 주님의 평화와 함께 풍성한 보름달처럼 올해 이루고자 하시는 소원들이 모두 이루어지는 한가위가 되시기를 기원 드립니다.

- 총 회장 정 윤 영 미카엘 드림 -

■ 식혜 주문판매 안내

- 가격 : 1병(1.5L) ⇒ 4천원
- 9월 22일(토) ~ 23일(주일) 판매합니다.
- ☞ 선주문하신 분을 우선으로 드리고 나머지 판매합니다.

■ 신안 소금 20Kg 주문판매(사무실 신청)

- 가격 : 2만원(택배비 포함)
- 신청마감 : 9월말까지
- ☞ 주문서에 주소, 연락처 기입바랍니다.

■ 본당 무인 카페(성모 동산 옆)

- 사무실에서 캡슐 구입(천원)
- 테이크아웃 컵은 사무실, 머그잔은 카페
- ☞ 카페에서 음식을 드신 후 카페 휴지통에 버리지 마시고 뒷마당 분리수거함에 버려주시기 바랍니다.

교우들이 운영하는 사업장입니다. 참고하시어 많은 이용 바랍니다.

교 우 상 가 안 내



천주교성남동성당
SUNGNAMDONG CATHOLIC CHURCH

청연한의원

비만, 통증클리닉

☎ 031) 752 - 8275
모란역 4번 출구 메가플라자 3층
김 중 환 (파비오)

중원한의원

비만, 통증클리닉, 비염

성장, 중풍클리닉
☎ 031) 751 - 1600
중원구청 사거리
최 일 동 (요 셉)



성남중앙신탁

사람중심의 희망금융!!
목돈마련 정기적금
연 3.0%

☎ 031) 756 - 6181

달 아 치 과

☎ 031) 755 - 7522
모란역 4번 출구 모란시장 앞 성남조명 4층
김 중 애 (헬레나)

NAVER **청 소 왕** www.kingclean.net

APT입주청소, 빌딩계단, 화장실청소,
창고청소, 각종 쓰레기청소
☎ 010- 4753 - 8124
백 대 성 (안드레아)

유니폼/까운/얇치마/주방외류

단체복, 티셔츠, 조끼, 성경학교, 수련회, 봉사활동
위생까운, 각종 행사유니폼 상담환영



www.uban.kr

www.starvim.co.kr



서두연(마리아) 010-9257-3571
박혜수(데레사) 김세연(다두) TEL 1566-2764

접수중

접수중

접수중

접수중

복음의 기쁨 (EVANGELII GAUDIUM)

현대 세계의 복음 선포에 관하여 주교와 신부, 부제, 봉헌 생활자와 평신도에게 보내는 프란치스코 교황 성하의 교황 권고

18. 저는 이러한 주제들을 더러는 지나칠 만큼 자세하게 다루었습니다. 그러나 이는 어떤 논문을 쓰려는 의도에서가 아니라, 순전히 오늘날 교회의 사명에서 그 주제들이 갖는 실질적인 중요성을 보여 주려는 것이었습니다. 사실 그 모든 것은 복음화의 분명한 틀을 이루는 데에 도움이 됩니다. 저는 여러분이 하는 모든 활동에서 이를 받아들이도록 당부합니다. 이렇게 우리는 날마다 일하며 다음과 같은 성경의 권고를 받아들일 수 있습니다. "주님 안에서 늘 기뻐하십시오. 거듭 말합니다. 기뻐하십시오" (필리 4,4).

제 1장

교회의 선교적 변모

19. 복음화는 예수님의 선교 명령을 따르는 것입니다. "너희는 가서 모든 민족들을 제자로 삼아, 아버지와 아들과 성령의 이름으로 세례를 주고, 내가 너희에게 명령한 모든 것을 가르쳐 지키게 하여라." (마태28,19-20) 이 구절에서 우리는 부활하신 그리스도께서 모든 시대와 모든 장소에서 복음을 선포하도록 제자들을 파견하시는 순간을 봅니다. 그리하여 당신에 대한 믿음이 온 세상 곳곳에 두루 퍼지게 하셨습니다.

1. '출발'하는 교회

20. 하느님의 말씀은 하느님께서 믿는 이들에게 '출발'하도록 어떻게 촉구하시는지를 보여 줍니다. 아브라함은 새로운 땅을 향하여 떠나라는 부름을 받 아들입니다. (창세12,1-3참조). 모세는 "내가 너를 보낸다." (탈출3,10) 하느님께서 예레미야에게 "너는 내가 보내면 누구에게나 가야 한다." (예레 1,7) 고 말씀하십니다. 오늘날, "가라." 고 하신 예수님의 명령은 변화하는 상황들과 교회의 복음화 사명에 언제나 새로운 도전이 됩니다. 우리는 모두 선교를 향한 이 새로운 '출발'로 부름 받고 있습니다. 모든 그리스도인과 공동체는 주님께서 가리켜 주시는 그 길을 잘 식별하여야 합니다. 우리는 모두 자신의 안위를 떠나 용기를 갖고 복음의 빛이 필요한 모든 '변방'으로 가라는 부르심을 따르도록 요청받고 있는 것입니다.



성복동성당
성마리아요셉

연중 제25주일 / 2018.09.23

(16807) 용인시 수지구 도마치로 89번길 4-17

사무실 T. 261-9191 F. 03030-262-9191

<http://cafe.daum.net/casungbok>

본당의 날! 교육문화센터-주차장 기금 마련 바자회를 마치며..

† 찬미예수님!

지난 주일, 본당의 날을 기념하여 마련한 건축 기금 마련 바자회가 본당 교우님들의 기도와 적극적인 동참으로 풍성한 결실 가운데 잘 마쳤습니다.

이 모든 것은 우리 본당 공동체를 아끼고 돌보시는 하느님의 안배와 도움, 그리고 교우님들의 협력이 있기에 가능했습니다.

바자회를 기획하고 추진하신 상임위 모든 회장님들, 바자회 물품 마련과 맛있는 먹거리 준비를 위해 마르타처럼 수고와 정성을 아끼지 않으신 소공동체 모든 봉사자, 기증품 후원과 쿠폰 구매에 적극적으로 함께해 주신 교우님들, 바자회의 원활한 진행을 위해 안내, 판매, 진행, 음악 봉사를 맡아 수고해 주신 봉사자들의 열정이 모여 이룬 성과였습니다.

모든 봉사자와 교우님들 수고 많으셨습니다. 그리고 감사합니다.

“하느님을 사랑하는 이들, 그분의 계획에 따라 부르심을 받은 이들에게는 모든 것이 함께 작용하여 선을 이룬다는 것을 압니다.” (로마 8장 28절)

우리는 그리스도의 몸을 이루는 지체들입니다. 머리이신 예수님을 중심으로 지체들인 우리가 함께 힘을 모은다면 우리가 못 이룰 것은 아무것도 없습니다.

가을의 청명한 날씨속에서 이제 교육문화센터와 주차장 건축은 더욱 가속화될 것입니다.

멋지고 안락한 교육문화센터-주차장이 세워지는 그 날까지 모든 교우님들, 기도와 봉헌으로 동참해 주시길 바랍니다.

영-육간 건강하시길 기도하고, 마음으로 응원하겠습니다.

-본당 신부 유 승우(요셉)-

복음 한 구절 외우기 | “사람의 아들은 넘겨질 것이다. 누구든지 첫째가 되려면, 모든이의 종이 되어야 한다.” (마르코 9,31-35)

본당사목목표 : 1. 예수 그리스도를 사랑하고 증거하는 본당 2. 예수님의 뜻, 마음에 드는 신앙인!

“좋기도 좋을씨고, 아기자기 한 지고, 형제들이 오손도손 한데 모여 사는 곳”

찬미예수님!

본당 상임위 총회장 정연한 율리아노입니다. 무엇보다 먼저 이번 바자회가 성공리에 끝날 수 있도록 자발적이고, 아름다운 봉헌과 봉사를 해 주신 교우님들께 깊은 감사를 드립니다.

모든 봉사자님! 교우님들! 수고 많으셨습니다!!

이번 행사를 진행하면서 하느님의 역사와, 우리 성북동 성당 교우님들의 저력을 다시 한 번 느낄 수 있는 은혜롭고, 감사한 시간이었습니다.

저를 비롯 모든 봉사자들은 주님께서 불러주신 목적에 합당하고, 지치지 않는 열정으로 맡겨주신 봉사직에 충실을 다하겠습니다. 우리 교우님들도 더 많은 관심과 지속적인 기도와 협력으로 함께해 주시기를 바랍니다.

이제 민족의 최대 명절인 한가위입니다. 부모, 자녀, 형제들과 함께 풍성한 사랑과 기쁨을 나누는 시간이 되시길 기도합니다.

주님 은총 안에서 행복하시고, 건강하십시오!

-본당 총회장 정연한(율리아노)-

■ 본당의날 바자회 기증품 내역

기증자	품 목	기증자	품 목
엄익형 시몬	프라이팬, 참치, 냄비	김명옥 안나	선풍기
김장환 프란치스코	바자회 쿠폰 30장	김정자 엘리사벳	바자회 쿠폰 200장
임창희 마리아	그릇류, 전기포트, 다기셋트, 목공쟁반, 초 등	익명	정수기, 커피포트, 의류, 반상기셋트
2-6구역 김이자 아가다	바자회 쿠폰 16장	최진영 제오르시오	아식스 운동화 12켤레
김병성	골프공	김기미 데레사	바자회 쿠폰 5장
익명	바자회 쿠폰 10장	나은선 켄마	바자회 쿠폰 10장
성복순 보나	테팔 냄비 2개	강 바오로	바자회 쿠폰 10장
허계자 모니카	바자회 쿠폰 5장	(주)다주티앤에스	다용도세정제 등 일천육백만원 상당의 물품
정 마리카르타	바자회 쿠폰 10장		

◎ 바자회 물품 기부해주신 모든 교우님들에게 주님의 은총과 축복이 함께 하시길 빕니다.

결심을 잘 실천 하고 있나요?

주일미사 잘 참석하기() 저녁10시 예수님 모시고 기도하기()

주일복음 한 구절 외우기() 소공동체 모임에 참석하기() 매일미사를 읽기()

식사 전·후 기도하기() 사회교리 읽기()

본당사목목표 : 1. 예수 그리스도■ 사랑하고 증거하는 본당 2. 예수님의 뜻, 마음에 드는 신앙인!

■ 여성소공동체 반모임

1 지 역	구역·반	1-2-1	1-쭉국화반-1
	일시	9/27(목) 11시3	9/27(목) 10시30분
	장소	204-1506	201-204
	문의	남카타리나	박요안나
2 지 역	구역·반	2-2-1	2-5
	일시	9/27(목) 10시	9/27(목) 10시
	장소	106-401	대우103-601
	문의	이크리스티나	박요안나
3 지 역	구역·반	3-1-2	3-1-3
	일시	9/27(목) 10시	9/27(목) 10시
	장소	303-1303	304-1403
	문의	채카타리나	김바울라
3 지 역	구역·반	3-3-1	
	일시	9/27(목) 10시	
	장소	3차 관리사무실	
	문의	박베로니카	
4 지 역	구역·반	4-4-1,2	
	일시	9/27(목) 10시	
	장소	성서중 앞 공원	
	문의		

주차장,교육문화센터 신축봉헌

+ 우리들의 정성(9/10~9/16)	
남경희 소피아 3만	손다슬 올리안나 10만
김홍문 마르코 5만	이명현 세베리노 50만
김태경 실비아 10만	익명 70만
6-5-2반 5만	우미형 바울라 3만
이정희 아브라함 5만	정원익 안토니오 20만
김번남 미카엘 100만	김종우 바실리오 10만
서순필 연희마리아 10만	심학자 아가다 10만
정인효 베드로 10만	민응식 안드레아 10만
민병서 요셉 10만	김성애 에스테르 10만
총계 : 3,510,000 원	

◎봉헌해주신 모든 교우님들에게 주님의
은총과 축복이 함께 하시길 빕니다.

■ 전입을 환영합니다 (8월)

성명	세례명	주 소	지역
양숙철	에스텔	엘지3차 302-2002호	3
이현철	안드레아	엘지6차 604-702호	3
박희숙	데레사	힐스1차 103-701호	4
조매화	마가렛	벽산2차 503-402호	4
이한모	바오로	힐스1차 108-201호	4
명성일	다니엘	성복아이파크 107-301호	5
김승주	시몬	성복아이파크 104-1902호	5
정연모	말가리다	성복힐스3차 306-1502호	5
민경숙	사비나	성복아이파크 106-604호	5
전재현	카타리나	성복힐스2차 203-604호	6
박창의	베네딕도	성복자이2차 202-702호	6
주원	펠릭스	효성해링턴코트 106-402호	6
박덕기	요셉	힐스2차 210-701호	6
박종대	아우구스티노	힐스2차 210-502호	6
이경수	안토니오	효성해링턴코트 114-404호	6

청소구역

일시	9/27(목)	10/4(목)	10/11(목)
청소구역			
교리실	5-1~2	5-3~4	5-5~7
본성전, 성가대			
소성전	수지자이 1차	수지자이 2차	힐스3차 아이파크

우리들의 정성

+ 우리들의 정성(9/10 ~ 9/16)	
교 무 금	10,760,000
연중제24주일	7,281,300
교 구 주 일 특 별 헌 금	3,649,010
감사헌금	김혜란 글라라 5만 김은숙 10만
후원금	김태경 실비아 5만 신혼웨딩출장부페 100만
전체 신자	6,681

■ 교우와 거래합니다

김광호 치과의원

치의학박사 연세지대외래교수
미국Ohio state University교원교수
자연치아보존치료
임플란트, 틀니, 교정, 일반진료
수지구 성북동 LG3차상가 2층
원장 : 김광호 다니엘 ☎ 897-8228
교우님 환영합니다.

☆신규회원을 모집합니다.

LYDIA

가죽공방

정규반 · 단품반 · 원데이클래스 · 직장반
문의: 010-9000-8453
수지구 성북동 성북자이1차

눈사랑 안과

= 진료과목 =
백내장 · 녹내장 · 안구건조증
황반변성 · 노안수술 · 성형안과
드림렌즈 · 시력교정수술

성북동 데이파크 A동 3층
☎526-1002
문성철 루카, 오영주(로사)
「당신의 눈을 사랑합니다.」

헤나스토리

남·녀 두피관리
천연 헤나염색
일반 헤나염색

성북동 LG1차상가 1층
원장 김이정(안젤라)
☎ 031-276-7588



경의 **최오리** 한의원 Korean Medical Clinic

건강한 임신준비
건강한 산후조리
건강한 녹용보약
유산후 조리

www.hoiori.com
원장 임승욱 (라파엘)
031-222-6922 (인계동 뉴코아옆)

중고차 매매
상담

- 타시던 차, 최고가 매입!
- 전차종 좋은가격 판매!
- 이군상 알렉시오(아주대경제87학번)

상담 : 010-6329-9282
● 사이카 www.cycar.org

공부의 기본은 독해력

국어, 영어 독서 글쓰기
/ 과학 독서, 탐구 글쓰기

-네이버 검색어-

벨르몽드 독서토론 학원

성북동 LG3차 신한은행 건물 207호
원장: 김성희 아가다 ☎ 031-261-6648

휴 & 힐링
프리미엄 찜질방
서현역 1,2,5번출구
서현현대프라자 4층
031.607.0018

+ 스위스 초정밀 기술

포낙보청기 수지센터

수지구청역 2번출구
본당교우할인, 031-264-4006

김태우 안드레아

본당사목목표 : 1. 예수 그리스도를 사랑하고 증거하는 본당 2. 예수님의 뜻, 마음에 드는 신앙인!

모집 • 모임 • 기타

- ◆ 부제서품을 위한 영적예물기도 봉헌 실시
- △ 본당 천호수(요한세례자)학사님의 부제서품을 앞두고 영적예물 기도 봉헌을 실시합니다.
- △ 기간: 7/9(월) ~ 12/6(목)
- △ 신자분께서 기도하신 영적예물 집계(1차)는 사무실 앞에 비치된 봉헌함에 제출해 주십시오.
- 청원(7/9~8/4), 감사(8/5~8/31)

◆ 홍보 분과원 모집 안내

- △ 홍보분과에서 사진 촬영, 카페관리, 홍보영상 제작 등 본당 홍보에 관심 있는 신자분을 모집합니다.
- △ 문의: 분과장(010-5339-6119)

◆ 교적 정리 안내

- △ 본당 관할 외 구역에 거주하시면서 성포동성당에 교적이 있으신 분은 관할 성당으로 교적을 정리바랍니다. 또한 분가하여 다른 곳에 거주하는 자녀 교적 정리바랍니다.

◆ 면담 신청 안내

- △ 본당 신부님께 면담하실 분께서는 사무실에 준비된 신청서를 작성하시어 사무실에 제출바랍니다.
- △ 개인, 단체면담(제분과, 제단체 업무)
- △ 전입오신 교우분께서는 신부님 면담있습니다. 사무실에서 일정 잡으시기 바랍니다.

◆ 한가위 전례 안내

- △ 합동 위령미사: 9/24(월) 오전11시
- △ 당일 미사 30분 전부터 연도 바칩니다. 상차림은 없습니다.
- △ 미사 전, 후 개인 분향 하실 수 있습니다.
- △ 9/22(토): 어린이 미사 없습니다.
- △ 9/23(주일): 오전 07시30분 미사 없습니다.

◆ 지하주차장 이용 안내

- △ 지하주차장을 이용하실 신자 분께서는 사무실에서 주차 출입카드(RF카드)를 구입하시기 바랍니다.
- △ 비용: 10,000원(보증금)
- △ 카드를 구입하시고 차량 운전석 좌측 상단 유리에 부착하시어 사용바랍니다. 본 카드는 전출 가실 경우에는 반납하여 주시기 바랍니다. (보증금 환불 해드립니다.)

감사 합니다

지난 9월 13일 주님의 품으로 돌아가신
故강희석 요셉, 저의 아버님을 위해 기도해 주
시고 연도에 참석해주신 교형자매님들과 미사를
집전해 주신 신부님께 진심으로 감사드립니다.

- 喪主 강문구 올림

금주의 본당 전례 및 행사	다음 주 본당 전례 및 행사
◆9/24(월): 한가위 합동 위령미사(11:00) ◆9/27(목): 환자봉성체 가정집(10:00~), 요양원(14:00~)	◆ 9/30(주일): 떼제미사(저녁, 청소년미사) ◆ 10/2(화): 상임위원회 ◆ 10/4(목): 성시간 ◆ 10/5(금): 봉사자 월례교육(오후7시30분) ◆ 10/6(토): 성모님 신심미사, 연례회

한가위 명절!!

가족과 함께 즐겁고 편안한 시간 보내시고, 고향 길
안녕히 잘 다녀오시기 바랍니다.

- 주임신부 박한현 요셉 / 상임위원 일동

교우와 거래합시다.

선치과 의원 수요일 야간진료(예약) 오후 9시까지 월피동 하이마트 뒤 원장: 이재곤(예발도) ☎ 401-5404, 414-1177	조병섭 내과의원 일반내과 질환 노인성질환 전문 위내시경, 성인병 건강검진 선경프라자 2층 원장: 조병섭(바오로) ☎ 411-5119	이수형 한의원 <div> 성장·비만·비염 통증클리닉·부인병 화병·수험생클리닉 </div> 예약진료 / 교통사고 자동차보험 진료 월피동 다농마트 뒤 국민은행 3층 원장: 한의학 박사 이수형(요한) ☎ 484-5900
법무사 유 창 옥 (마리오) 법률무료상담 (전화 상담 가능) 민사, 형사, 가사, 가족관계사건 등 부동산 매매, 상속, 증여등 소유권이전등기 안산 검찰청 옆 단원마을 상가2층 youmar.io@naver.com ☎ 413-8181~3 ☎ 010-6317-8182	선경어린이집 0세~4세 국가가 지원하고 부모가 신뢰하는  공공형 어린이집 선경아파트 14동 101호 전옥인(엘리사벳) ☎ 402-0705	함께하는 세상! 행복한 노년! 고 수 련 요 양 원 부설: 주야간보호센터 지하철4호선 한대앞역 강홍석(안드레아) ☎ 364-8076

▶ 주보 광고 게재 비용

광고비 : 월 30,000원(선납), 연 350,000원(선납)

주보에 게재할 광고를 접수 받습니다. 광고주 분들은 찾아오시는 교우 분들을
성심껏 모시기 바랍니다. 주보에 전하는 광고를 보시고 우리 가족들의 상가를
많이 이용해 주시기 바랍니다. <신협, 131-001-487867, 성포동성당>

◆ 세마성당 성 베드로 ◆

♩ 화답송



Copyright © 박원주. Administered by Holymusic. All rights reserved. Used by permission.

■ 주일복음

<나 때문에 자기 목숨을 잃는 그 사람은 목숨을 구할 것이다.>

✠ 루카가 전한 거룩한 복음입니다. 9,23-26

그때에 23 예수님께서 모든 사람에게 말씀하셨다.

“누구든지 내 뒤를 따라오려면,

자신을 버리고 날마다 제 십자가를 지고 나를 따라야 한다.

24 정녕 자기 목숨을 구하려는 사람은 목숨을 잃을 것이고,

나 때문에 자기 목숨을 잃는 그 사람은 목숨을 구할 것이다.

25 사람이 온 세상을 얻고도 자기 자신을 잃거나 해치게 되면 무슨 소용이 있느냐?

26 누구든지 나와 내 말을 부끄럽게 여기면,

사람의 아들도 자기의 영광과 아버지와 거룩한 천사들의 영광에 싸여 올 때에 그를 부끄럽게 여길 것이다.”

■ 영적독서

「당신을 위한 성 프란치스코」 지은이: 페르난도 우리베

교황청립 로마 안토니아눔대학교에서 오랫동안 프란치스코 영성을 가르쳤던 페르난도 우리베 교수는 이 책에서 800여 년 전 중세시대 이탈리아의 프란치스코 성인의 삶을 오늘날 관점에서 새롭게 조명하며, 성인의 생애와 관련된 62개의 일화를 모자이크처럼 정교하게 짜 놓았다.

특히 젊은 시절 프란치스코가 고뇌하고 방황하면서 어떻게 자신의 길을 찾아갔는지 예리하게 파헤쳐 밝혀준다. 각 일화마다 읽고 성찰한 후, 자신의 마음에 남은 해답을 되짚어볼 수 있는 질문들도 실어 관심을 모은다, 이 책은 역사적 자료를 바탕으로 프란치스코 안에 숨겨진 삶의 비결을 만날 수 있도록 간결하게 소개하는 묵상 형식의 전기다. 가톨릭 신자뿐 아니라 프란치스코 성인에 대해 궁금한 일반인들도 프란치스코를 더욱 가깝게 만날 수 있을 것이다.

<여성분과>

■ 우리 농

- 건강한 식단을 위하여 우리 농에서 건강한 먹거리를 주문 판매하고 있습니다.
수익금액 전액은 성전건축기금으로 봉헌되오니 많은 이용 바랍니다.
- 종류 : 건어물, 유정란, 두부, 생선, 젓갈류, 잼, 장류, 기름, 세제, 유기농
과자 등
- 판매시간 : 주일 9시 ~ 11시(미사 전후)
- 예약주문 : 윤난희(마리스텔라)자매 010-9025-4554

<가정 · 생명 · 환경분과>

■ 폐휴대폰 모으기

- 일시: 1월부터 상시적으로
- 문의: 권용희(그레고리오)형제 010-5287-7350

<연령회>

- 매월 마지막 주 교중미사 후 회합
- 명예회원등록 : 주일미사 전·후 신청

<레지오>

- 화·수·금요일 미사 후 회합
- 레지오에 관심 있으신 분들의 연락 바랍니다.

<빈첸시오>

- 매주 주일 교중미사 후 회합
- 명예회원등록 : 주일미사 전·후 신청

<산타체칠리아 성가대 9시>

- 연습: 금요일 저녁 8시, 주일 아침 8시
 - 모집: 수시로
 - 문의: 권병준(스테파노)형제 010-3383-9559
- 성가대에 관심 있으신 분들의 연락 바랍니다.

<라우다떼 성가대 11시(<http://cafe.naver.com/juneee60>)>

- 연습: 토요일 저녁 7시 30분, 주일 아침 9시 30분
 - 모집: 매월 둘째 주일 미사 후
 - 문의: 이경희(카타리나)자매 010-4754-2411
- 성가대에 관심 있으신 분들의 연락 바랍니다.

■ 지난 주 우리들의 정성

* 1차헌금 -----	2,181,000원
* 2차헌금(본당건축) -----	599,000원
* 건축헌금 -----	2,770,000원
* 목주기도 -----	1,500단
목주기도누계 -----	1,122,000단

♡ 여러분의 정성에 감사드립니다. ♡

■ 교무금/건축헌금

교무금 등 봉헌금은 통장과 함께 봉헌해 주시고, 봉헌 후 통장을 꼭 확인 바랍니다.

송금계좌 : (우리) 1005-401-753437(예금주: 천주교수원교구세마성당)

- 송금 후 사무실에 전화해주세요. -

구분	봉헌자
교무금 2,570,000원	배금영, 김미영, 류현숙, 김영숙, 황장열, 사종환, 김현미, 최용운, 박형, 신혜원, 장복희, 강명익, 이정준, 박신자, 임기호, 우영해, 정희경, 박화규, 신연순, 김종국, 박상혁, 박원규, 지춘순, 하진용, 최헌재, 한영주, 권진영, 김현주, 김오순, 곽광기, 이귀덕, 신소라, 이병수, 신정훈, 홍병아, 김말선, 강홍석, 김상호, 김원일
건축헌금 2,770,000원	배금영, 황장열, 사종환, 박형, 정원창, 이정준, 박신자, 우영해, 정경희, 정희경, 김종국, 박상혁, 한영주, 권진영, 김오순, 곽광기, 이귀덕, 백영희, 홍병아, 김말선, 김원일
성소후원금 40,000원	황장열, 하진용, 김말선
감사헌금 20,000원	정원창

<공생공빈밀알 사회적협동조합>

공생공빈밀알 사회적협동조합 후원계좌

신협 131-018-759658 예금주 세마성당(공생공빈밀알)

■ 가입방법 : 공생공빈밀알 홈페이지에서 조합원 가입서 다운로드 받아 작성하여 hwasun65@hanmail.net로 보내시거나 031-375-0629로 전화하시면 자세히 안내 드립니다.

- 최초 조합비 1만원, 월정기부 월 1만원 이상

■ 공생공빈밀알 홈페이지 : <http://emps.or.kr>

■ 공생공빈밀알 어 플 : <http://ggmail.com>

버팀병원 관절, 척추, 내과, 건강검진, 인공관절수술 전문 오산점(롯데마트 건너편) 수원점(망포역 골든스퀘어) ☎1661-0032 031-378-1355	한국병원장례문화원 세마성당 교우분들께 빈소사용료 50%할인혜택을 드립니다. ☎031-375-7600 대표 이권재	세교요양병원 재활전문병원 · 한방 · 물리치료 · 외래 · 입원 ☎031-373-3500 010-4880-0670 행정원장: 홍학기(스테파노)
세교삼성내과 국가 건강검진 지정병원 전문의 3인 진료 ☎031-377-1919 황일준(베드로), 임여진(베로니카)	서울늘숨치과 임플란트 79만원부터 레진5만원, 불소3만원 우정프라자 3층 302호 ☎031-374-5999 정지아(세실리아) 박하영(글라라)	물향기유치원 자연과 함께 꿈을 키우고 사랑을 나누며, 더 나은 자람이 있는 행복한 유치원 ☎031-374-2854 엄무진(미카엘), 문미진(엘리사벳)
세원노인복지센터 어르신 주·야간 보호 오산전지역 송영서비스, 넓고 쾌적한 환경 상담문의: 372-7080, 7012 ☎010-3313-6506 이승민(도미니꼬사비오)	더 피자(The Pizza) 수청동 홈플러스 오산점 지하2층 ☎010-2658-8484 010-3305-9179 유원자(젼마) 허청(요한크리스소스토모)	세마보리밥집 청국장, 보리밥, 별미보쌈 해물파전 전문 단체예약환영 ☎031-373-0016 신영순(로사)
가미오리(오리전문점) 꽃오리, 한방오리, 주물럭로스, 훈제삼계탕 ☎031-374-5233 강복남, 김옥순(가브리엘라)	무진장갈비 돼지갈비, 우렁이 쌈밥 단체예약환영 ☎031-372-7500 010-3900-7502 문선기(토마스), 김경순(안젤라)	바지라기 손 칼국수, 왕 해물짬 · 탕 꾸꾸미볶음+사골칼국수 ☎031-613-6250 010-8794-6133 황준우(사도요한)
OK 주얼리 결혼예물 상담, 순금, 14, 18K주문배달 종로3가 도매상가내 ☎010-5315-4934 고열웅(마르첼리노) 이점순(비아)	조은오산병원 오산을 대표하는 종합병원 척추/관절/종합건강검진/ 오산시 오산로307 (오산동 399번지) ☎응급실: 1544-5355	The K 수학전문학원 재수생, 재학생 수학 과외 진심을 다해 최고의 성적을 올려드립니다. ☎031-215-8442 010-2668-8782 정재영(빈첸시오)
명가 부동산 오산시 세교동 622 잔다리마을 1단지 정문상가 102호 ☎031-373-9999 010-3338-9132 정순용(안나)	굿모닝 보청기 스타키 그룹 보청기 전문점 무료(방문)검사 상담 평택 서정리역앞 신협2층 ☎031-666-9997 하지연(엘제) 양은석(이레나)	

예비자 교리	주일 오전 9시	<div>송현성당</div> <div>E-mail : songhyeon@casuwon.or.kr</div>
유아세례	출수달 둘째 토요일 오후 5시	
집·차 축복	사무실 문의	
혼배면담		

사람의 아들은 넘겨질 것이다. 누구든지 첫째가 되려면, 모든 이의 종이 되어야 한다. 마르코 9,30-37

❖ 간지 교리 - ‘성사를 보다’, ‘성사에 참례하다.’, ‘성사를 받다.’ 등 여러 가지로 표현하는데, 어느 말이 맞나요?

‘성사를 보다.’ 라고 할 때, 흔히 집전자가 성사를 거행하는 것을 그저 구경꾼처럼 지켜보는 것을 연상하는 이들이 있습니다. 그러나 ‘보다’에는 “어떤 일을 맡아 하다, 어떤 일을 겪거나 얻어 가지다.”는 뜻이 있습니다. 예컨대 ‘일을 보다, 장을 보다.’ 라고 말할 수 있습니다. 그러므로 제삼자나 방관자처럼 지켜보려는 의도로 성사에 참여하는 것이 아니라면, 특히 고해성사의 경우에 ‘성사를 보다.’ 라고 말하는 것은 오히려 우리말의 고유함을 살리는 표현입니다.

‘성사에 참례하다.’는 표현은 전례나 예식에 참여하는 것을 가리키는 말로서 널리 적용할 수 있습니다. ‘성사 예식에 참여 하여 은총을 받아 누리다.’의 의미로는 ‘성사에 참여하다.’라고 할 수 있습니다. ‘성사에 참여함’이라는 표현은 새[로마 미사 경본]에도 자주 나타나는 표현입니다.

한편 ‘성사를 받다.’는 표현은 “공경하는 마음으로 삼가받다.”는 뜻의 ‘배령’과 연결해서 이해할 수 있습니다., 아직 우리 입에 익지 않아서 일상적으로 사용하는 데 다소 어색한 점은 있지만, 어느 성사에도 무리 없이 두루 적용될 수 있습니다.

여기서 중요한 것은, 세례를 통하여 공통된 사제 직분을 받은 모든 이는 알고서 능동적으로 성사 거행에 함께 참여하도록 요구받는다라는 점입니다.

다음주에 계속 (출처 ☞ 신자 재교육 교리상식2 성사(聖事))

❖ 전입 오시는 교우 여러분들 진심으로 환영합니다.

전입일	성명(세례명)	구역	직전본당.구역
2018. 9. 6	황영현(스테파노)	건영.미주.현대	수원교구 / 상현동
2018. 9. 13	이규순(수산나)	건영.미주.현대	수원교구 / 송탄

❖ 우리들의 정성 【 9월 10일(월) ~ 9월 16일(주일) 】

봉 헌 하 신 분					
주일헌금	2,550,000원	특별봉헌금	1,561,200원	주일미사 참례 신자 수	931명

교무금 4,674,000원	강 영식(아오스딩)	박 순자(수 산 나)	윤 복희(스테파니아)	임 정미(카타리나)
	고 정숙(엘리사벳)	박 양순(글 라 라)	윤 재열(시 몬)	정 분순(엘리사벳)
	권 영례(소화데레사)	박 연경(마 리 아)	윤 지애(글 라 라)	정 성근(마르치아노)
	길 효숙(마리스텔라)	박 유순(벨라뎃다)	이 금자(프란치스카)	조 상연(요 한)
	김 금분(세 레 나)	박 지만	이 명례(마 리 아)	조 성호(야 고 보)
	김 명자(아 네 스)	박 춘식(F.살레시오)	이 미나(안 나)	조 외숙(글 라 라)
	김 상철(니꼬메데스)	방 한자(아 가 다)	이 연옥(크리스티나)	조 외순(마 리 아)
	김 성호(요 아 킴)	배 동호(바 오 로)	이 웅희(루 가)	조 유정(마 리 아)
	김 수경(로 마 나)	사 의기(바 오 로)	이 은순(아 네 스)	지 호수(야 고 보)
	김 영정(루 시 아)	서 성문(스테파노)	이 은희(마 리 아)	최 문선(토 마 스)
	김 원태(바드리시오)	송 봉주(베 드 로)	이 재옥(루 치 아)	최 복순(헬 레 나)
	김 재선(아 네 스)	안 성수(루 카)	이 찬호(베 드 로)	최 용래(요 한)
	김 태호(베 드 로)	안 희석(바 오 로)	이 창재(프란치스코)	한 일산(바 울 라)
	류 기동(토 마 스)	엄 진섭(그레고리오)	이 철영(요 셉)	황 영현(스테파노)
	박 문숙(시 릴 라)	유 기남(마리안나)	이 충수(펠 릭 스)	황 은옥(아우렐리아)
	박 보나(보 나)	유 미순(데 레 사)	이 한우(요 한)	
	박 복숙(벨 리 나)	유 흥선(요 셉)	임 삼술(암브로시오)	
감사헌금	고 영민(라우렌시오)-50,000	박 문숙(시 릴 라)-100,000	윤 재열(시 몬)-20,000	
	공 국배(아브라함)-50,000	박 복숙(벨 리 나)-100,000		
성소후원금	권 영례(소화데레사)-10,000	박 춘식(F.살레시오)-50,000	이 미나(안 나)-5,000	
	김 성호(요 아 킴)-5,000	송 봉주(베 드 로)-5,000	이 연옥(크리스티나)-20,000	
	김 수경(로 마 나)-10,000	안 성수(루 카)-20,000	이 재옥(루 치 아)-5,000	
	류 기동(토 마 스)-10,000	이 금자(프란치스카)-5,000	임 삼술(암브로시오)-10,000	
제 대 꽃	권 영례(소화데레사)-20,000	조 상연(요 한)-50,000		
건축헌금	강 영식(아오스딩)-20,000	안 성수(루 카)-40,000	이 연옥(크리스티나)-20,000	
	고 정숙(엘리사벳)-10,000	유 미순(데 레 사)-10,000	이 재옥(루 치 아)-10,000	
	권 영례(소화데레사)-20,000	윤 복희(스테파니아)-5,000	임 삼술(암브로시오)-10,000	
	김 성호(요 아 킴)-10,000	윤 재열(시 몬)-10,000	정 성근(마르치아노)-20,000	
	김 수경(로 마 나)-20,000	이 금자(프란치스카)-10,000	익 명(1명)-10,000	
	박 지만 - 10,000	이 명례(마 리 아)-10,000		
	사 의기(바 오 로)-30,000	이 미나(안 나)-10,000		
금주 건축헌금	885,000원	누계 적립액	554,169,860원	건축 목표액 1,500,000,000원
♡ 봉헌해주신 모든 신자 분들께 진심으로 감사드립니다. ♡				

♥쓰레기 분리 배출 안내♥

- 음식물 용기와 분리 배출하여 주세요
- 플라스틱, 병, 캔 이외는 모든 쓰레기는 일반쓰레기 통에 배출하여 주세요
- 빈박스는 뜯어서 박스수거함에 넣어주세요.

미사 중 장궤를 사용에 관한 안내

몸이 불편하신 분들께서는 자리에 앉아 계시거나 자리에 서 계시면 됩니다. 또한 장궤를 내리고 올릴 때 큰 소리가 나지 않도록 주의해 주시기 바랍니다.

본당소식(간지1)

♡ 주일미사 참례현황 ♡ 총신자수에 구역외 및 거주불명 765명 포함된 신자수입니다.					
주 일	8/19	8/26	9/2	9/9	9/16
총신자수	5,129	5,130	5,123	5,121	5,128
참례자수	1,498	1,508	1,419	1,504	1,493
참례율(%)	29,20%	29,39%	27,69%	29,36%	29,11%
♡ 우리들의 정성 (9/10 ~ 9/16) ♡ 봉헌 해 주신 모든 분들께 진심으로 감사드립니다.					
계	정	봉 헌	금 액	누	계
교 무 금			6,320,000		385,057,000
과 년 도 교 무 금			120,000		20,980,000
주 일 헌 금					179,282,674
특 별 봉 헌 금 (교구주일 1, 2 차 전 액)			5,969,160		39,700,730
감 사 헌 금			720,000		58,272,000
합 동 미 사 예 물 (성모승천 1세대 / 추석 50세대)			1,500,000		44,715,000
성 소 후 원 금			75,000		4,983,000
사 회 복 지 후 원 금			60,000		5,990,000
교무금 책정 현황(2017년 12월 31일 현재)					
총 세대	책정세대	책정비율(%)	봉헌세대	봉헌비율	
2,173세대	984세대	45.3%	949세대	43.7%	
교무금 책정 현황(2018년 9월 16일 현재)					
총 세대에 구역외 및 거주불명 382세대 포함된 세대입니다.					
총 세대	책정세대	책정비율(%)	봉헌세대	봉헌비율	
2,191세대	911세대	41,6%	892세대	40,7%	

《감사헌금 봉헌내역》

20,000 : 익명1
 50,000 : 이재준/주형준(울리안노)
 100,000 : 정인화(소화데레사)
 200,000 : 임경복(헬레나)
 300,000 : 익명1

본당소식(간지2)

전 입 교 우 (면담시간 : 매 주일 오전 10시)				
☺ 전입교우는 사무실에 오셔서 주임신부님 면담 후 교적정리를 하셔야 해당구역에 편입됩니다. ☺				
직전본당	성 명(세 레 명)	가족수	구역-반	교적정리
수원-중앙	박준우(야고보)	1	세종2-1	부부, 미정리
수원-범계	윤빛나(프란치스코마나)	1		
수원-군포	이영애(루시아)	1	세종2-2	미정리

전 출 교 우			
성 명	세레명	구역-반	전출본당
전평수	아브라함	가야2-1	수원-울전동
이순희	미카엘라	금강3-2	의정부-구리
김동건	안젤로	을지4-1	수원-분당성마르코

관 내 이 동 교 우			
성 명	세레명	전 구역-반	이사 후 구역-반

주일미사 전례 배정표				형 제 회 차(茶)봉사	
미사 주 일	토요 저녁미사	06:00	11:00	월/일(요일)	지역
9 /23	2수리3	금강3	세종4	9 /23(일)	을지
9 /30	설악3	계룡2	가야4	9 /30(일)	청.사.협.
10/ 7	묘향3	2수리4	을지3	10/ 7(일)	세종
10/14	금강4	우록2	1수리3	10/14(일)	우록
10/21 (본당의 날)	추후공지	추후공지	추후공지	10/21(일)	본당의 날

제 단 체 월 레 모 임			
단 체 명	일 시	단 체 명	일 시
제분과 위원회	9/26(수) 18:00	상임위원회	10/7(일) 18:00
평.단.협.	9/26(수) 20:00	선교분과	10/10(수) 19:30
청소년위원회	9/29(토) 11:00	희망의모후 Cu.	10/14(일) 20:30
성모회/제대회	10/2(화) 11:00	천상의모후 Cu.	10/16(화) 11:00
가정분과	10/2(화) 11:00	바다의별 Cu.	10/16(화) 11:00
사회복지분과	10/2(화) 11:00	전례해설단	10/17(수) 20:00
성소분과	10/2(화) 20:00		

본당소식(간지3)

♣ 제 단체 및 기타 공지 사항 ♣

【사 회 복 지 분 과】

● **헌옷 수거 합니다.**

- 각 가정에서 입지 않는 옷은 지하 로비에 있는 헌옷 수거함에 넣어 주시기 바랍니다. 헌 옷 판매 수익금은 사회복지 기금으로 사용됩니다.

판 매 수 익 금 내 역

기 간	판매금액	누 계
9/10~9/16	2,000원	743,000원

기 타 공 지

● **초등부 주일학교 성지순례**

▶ 일시 : 10/3(수) 09:00 ~ 17:00 ▶ 장소 : 절두산 성지(서울시 마포구 소재)

▶ 대상 : 1학년 ~ 6학년(선착순 50명)

※ 거리와 일정상 유치부는 제외되오니 양해 부탁드립니다, 첫영성체 교리반과 견진 교리반은 가능하면 신청해 주시기 바랍니다.

▶ 신청비 : 15,000원 ▶ 접수마감 : 9/23(이번주일) 어린이 미사 전후 교사회

▶ 담당 : 교감 ☎ 010-2908-7347

본당설정 25주년 준비 전신자 묵주기도 1,000만단 봉헌현황

	본당	소공동체	제분과	재정	청소년	평.단.협.	합 계
8월	300	99,154	1,990	2,040	582	58,847	162,913
누계	2,700	560,788	4,080	10,655	5,751	370,608	954,582

♣ 봉헌한 기도는 매월 20일 각 해당단체에 보고해 주세요. ♣

♥ 2018년 10월 묵주기도성월 지역별 / 각 단체별 기도일정 ♥

(기도시간 : 평일 오후 8:00 / 토, 일요일 오후 8:30)

일	월	화	수	목	금	토
남성 Pr.	여성 Pr.					남성 Pr.
	1	2	3	4	5	6
	은총	파티마	인자	순교자	구세주/기쁨	성모성심
7	8	9	10	11	12	13
사랑/은총	황금	신비	그리스도	사랑	샬별	신비/상아탑
14	15	16	17	18	19	20
순명	천사	평화	순결	창조주	자비	정의
21	22	23	24	25	26	27
일치	은총/파티마	인자/순교자	구세주/기쁨	신비/그리스도	천사/샬별	무염시태
28	29	30	31	※ 저녁에는 기온이 내려가니 따뜻한 겔옷 준비해 오시기 바랍니다.		
죄인	사랑/평화	순결/창조주	자비/황금			

본당소식(간지4)

□ 주보광고 접수받습니다.

- 주보 광고를 원하시는 분들은 본당사무실로 문의 바랍니다.(광고료 월 40,000원)

<p>산본뱅크 공인중개사</p> <p>아파트, 상가, 오피스텔 공장, 사무실 전문</p> <p>www.sanbonbank.com 산본역 2번 출구 앞 395-6111/010-9008-1669 손희숙 (글라라)</p>	<p>한양공인중개사</p> <p>아파트 · 상가 · 경매상담</p> <p>☎ 394-8855</p> <p>모범 중개업소(市지정) 위치 : 8단지 한양종합상가 정동필 (요셉)</p>	<p>계룡부동산</p> <p>☎ 393-6600</p> <p>8단지 계룡아파트상가 서화성/윤미선(베로니카)</p> <p>아파트 · 상가매매 전일세상담</p>
<p>평강한의원</p> <p>면역력 증강 · 감기예방 비염 · 천식 · 편도선염 · 아토피</p> <p>www.wwdoctor.com 397-7733 대표원장 서효석(프란치스코)</p>	<p>두리이비인후과</p> <p>이비인후과 전문의 2인 진료 어지럼증/코수술/편도결석 · 고려대학교 이비인후과 의학박사 · 고려대학교 이비인후과 외래교수 · 국립장기이식관리센터이비인후과전문의 · 국립암센터 두경부중양클리닉자문교수 · 대한민국미래를 여는 인물대상(2012년) 한숲스포츠센터2층☎397-7577 문준환(이나이오) / 장원익</p>	<p>SOK 속편한내과</p> <p>의학박사/소화기내과전문의/교수출신 원장:김명식,김인한(요셉파나),정봉주 · 위, 대장내시경, 용종절제술전문병원 · 부설 건강검진센터, 종합검진 · 심혈관검진, 보험공단검진, 5대암검진 · 최첨단 각종 초음파검사 · 정밀 골밀도검사 · 국가필수 예방접종 · 성인예방접종(대상포진, 폐렴, 자궁경부암)</p> <p>산본동 한숲스포츠센터 2층 ☎ 031) 393-0068 ~ 9</p>
<div style="display: flex; justify-content: space-between;"> <div data-bbox="115 978 869 1409" style="width: 65%;"> <p>Oracle 오라클</p> <p>오라클피부과의원 산본점 (구, 드림필피부과와 같은 원장진료)</p> <ul style="list-style-type: none"> · 급만성 피부질환(아토피, 무좀, 건선, 여드름, 피부암) · 백반증 엑시머광선 치료 · 레이저(점, 검버섯, 사마귀, 문신), IPL, 기미레이저토닝, 홍터프락셀, 여드름근치술 · 주름올트라리프팅, 보톡스필러, 브찌미용성형술 · 비만클리닉, 지방흡입수술 · 탈모클리닉, 모발이식수술 <p>피부과전문의, 의학박사 차형기(베드로) 한숲사거리 스포츠센터 맞은편 신원타워빌딩3층 ☎ 398-1931 ~ 2, www.dfskin.co, sb.oracleclinic.com</p> </div> <div data-bbox="869 978 1252 1409" style="width: 30%; text-align: center;"> <p>교우와 거래합시다!</p>  </div> </div>		
<div style="display: flex; justify-content: space-between;"> <div data-bbox="115 1409 499 1756" style="width: 30%;"> <p>교우와 거래합시다!</p>  </div> <div data-bbox="499 1409 869 1756" style="width: 40%; text-align: center;"> <p>든든한 세무지원군-</p> <p>진평 세무회계</p> <p>대표세무사 이동현(모세)</p> <p>기장 · 세금신고 양도 · 상속 · 증여 부가세, 소득세, 법인세</p> <p>산본역 3번출구 (파라비게트5층) ☎ 1522 - 5798</p> </div> <div data-bbox="869 1409 1252 1756" style="width: 30%; text-align: center;"> <p>교우와 거래합시다!</p>  </div> </div>		



♣ 건축헌금 봉헌에 감사드립니다.

기간: 9월 10일~9월 16일

(단 위 : 만 원)

오 시몬	8	김 프리스카	10
민 실비노	3	서 도로테아	5
최 헬레나	1	최 안드레아	10
조 요셉	2	박 아나다시아	100
한 유스티노	15	장 요셉	24
김 안젤라	5	김 루시아	10
김 프란치스코	6	김 마리아	3
이 바울리나	14	김 마리아	3
서 요안나	9	김 로사	2
최 안드레아	10	이 레이첼	5
익 명	3	이 세라피나	6
로사	7	박 카타리나	7
로사	5	김 소피아	20

최 로사리아	2	박 베네딕도	6
최 로사리아	1	차 요셉	5
김 올리안나	10	이 빅토르	7
김 베네딕다	7	송 OO	9
김 가브리엘	5	민 요셉	18
김 스텔라	3	박 OO	5
최 헬레나	5	박 베르노	10
서 미카엘라	5	최 안젤로	5
이 루까	25	송 루시아	7
한 가브리엘	12	양 베드로	9
허 엘리사벳	6	이 스테파노	5
강 마티아	3	정 베르나뎃다	10
이 세레나	20	김 노엘	7
합계			500

※ 우리은행 수지지점에서 직접 입금하신 로사님은 사무실에 오셔서 확인 부탁드립니다.

♣ 감사헌금 봉헌에 감사드립니다.

기간: 9월 10일~9월 16일

(단위 : 만원)

강용희 루피나	5	이수덕 고로나	10
김봉순 요안나	5	김근자 로사 (쌀)	2.5
조경숙 데레사 (쌀)	2.5	임명준	2.5
김효진 엘리사벳 (쌀)	2.5	아나다시아 (쌀)	2.5
김정희 베로니카	10	이형분 세실리아 (쌀)	5
김민경 엘리사벳(대꽃)	4	김정연 올리아나	10
김성민 도마	5	익명	10
(주일학교 후원금)		합 계	74

♣ 교구 성경잔치 - 4복음서

- 성경작품 : 9.23(주일)까지 사무실 접수
- 문의 : ☎ 010-9032-1921 교육분과

♣ 교구성경 여정 2학기 개강 / 접수

은빛과정 (지혜과정)	8/29(수요반, 1050~1230)개강	역사서2, 101호
일반과정	8/28 (화요반, 11시)개강	예언서, 105호
	8/29 (수요반, 11시)개강	마르코, 102호
	8/31 (금요반, 11시)개강	역사서2, 101호
	8/29 (수요반, 20시)개강	예언서, 101호

♣ 우리들의 정성 [9월 10일~9월 16일]

- 교무금.....5,409,000원
- 연중 제24주일헌금.....8,179,500원
- 교구주일 2차헌금.....3,043,500원
- 성소후원금50,000원

- 개강후 4주간 접수가능 / 당일 교리실 접수 가능
- 1층 주보대, 2층 로비 신청함도 4주간 계속 비치.
- 문 의 : ☎ 010-9032-1921 교육분과



월례회의

- 반주단 9.28(금) 11시 제분과실

모 집

+ 초등부 자부회

- 초등부 아이들 간식 봉사 시 안전도우미로 활동하실 자부님을 모집합니다.
- 봉사시간 : 매주 3,4주차 토요일 14:30~16:30
- 주요역할 : 주방 관련 안전 및 운반 도우미
- 문의 : ☎ 010-7600-4569 초등부자모회장 장아가다

+ 본당 설립 25주년사(2020년) 준비 봉사자

- 자료수집, 정리, 출력을 함께하실 봉사자 모집
- 문의 : ☎ 031-265-2101 본당 사무실

본당행사

【이현성당과 형제회족구 친선게임(9.23)】



【본당 꽃꽂이 봉사자 활동】

※ 꽃꽂이 배우고 봉사하실 분을 모십니다.



모임 / 안내 / 기타

+ 소공동체 고춧가루 판매예정(소공동체) - 충남 서천산

- 판매가격 : 1근(400g) 2만원

+ 송편판매 - 9.23(주일)

+ 교적정리 안내

- 이사후 전출을 안하신 세대
- 본당내 이사후 주소변경을 안하신 세대
- 전화번호가 변경된 세대
- 혼인한 자녀 교적 분가를 안하신 세대

+ 432차 ME 주말

- 일시 / 장소 : 10월 26일-28일 / 가톨릭교육문화회관
- 문 의 : ☎ 010-5250-7813

+ 중고등부 자모회

- 9.22 (토) 중고등부 학생들 저녁식사 없고 미사 후 식당에서 불고기 베이크 배부합니다.

+ 걷기모임 두발로 한마음

- 일 시 : 9.29(토) 8:00~19:00
- 장 소 : 원주소금산 & 출렁다리
- 접수마감 되었습니다 .
- 관심과 참여에 감사드립니다.

+ 수원교구 마라톤/걷기대회

- 일 시 : 10월3일(수) 오전9시30분
- 장 소 : 안성 미리내성지
- 대회종목 : 마라톤(5Km,10Km), 가족 함께 걷기(5Km)
- 참 기 비 : 10,000원(고등학생까지 무료)
- 미 사 : 오전11:30(이용훈 마티아 주교)





바 오 로 소 식

연중 제25주일

2018. 9. 23.

◆ 구역 미사 일정 안내(금요일 저녁8시)

구역	날짜	장소 및 연락처
요진	9/28(금)	118-402 010-5138-2892 권대식(데오필로)
정왕	10/5(금)	2304-11(503호) 김경자(요안나) 010-3849-8308

▣ 성진호(미카엘)신부님 9/29

【영명축일】 영적 예를 봉헌

신부님의 영·육간 건강을 위해 영적 예를
을 정성껏 봉헌 바랍니다.

- 영명축일 축하식: 9/30(주일)11:00

- ① 미사, 영성체 ② 묵주기도
③ 십자가의 길 ④ 주모경 ⑤ 화살 기도
⑥ 사제를 위한 기도 ⑦ 선행 ⑧ 희생

-오늘까지 기도한 횟수 적어서 봉헌함에 넣
어주세요!!

◆ 성모심심 미사 및 생명미사

-연제: 10월 6일(토) 오전10시

-임산부와 태아를 위한 기도와 안수

-주위에 귀한 생명을 잉태한 부부들이 많
이 참석 해서 축복의 시간이 될 수 있도
록 교우분들의 많은 관심 바랍니다.

◆ 유아세례 안내

-연제: 10월 6일(토)오후4시

☞ 짝수월 첫 토요일 오후4시

-대상: 본당에 교적을 둔 미취학 아동

-준비: 세례신청서 작성(사무실)

감사 예물, 초값 4천원

◆ 교무금을 바치는 것은 신자의 의무이자 우리의 신앙 고백입니다.

☞ 교무금 책정은 1세대 1책정이오니
적극 동참해 주시기 바랍니다.

◆ 전입교우 환영 합니다.

성명(세례명)	구역	계시던 곳
박춘근 (세례자 요한)	부성	관내 이동 (대림1차)
이희순(스텔라)	주공4	대구(청도)

◆ 예비신자 교리 시간 안내

2018 성탄반	주일09:30	화 20:20
2019 부활반	주일 18:00 입교는 9월 30일까지	

◆ 전례 구역

구분	9월 23일	9월 30일	10월 7일
구역	서해2	서해1	월드/ 아주
9시 미사		하늘의 여 왕 Pr.	즐거움의 샘 Pr.

◆ 남성 소공동체 주차봉사

9월 23일	9월 30일	10월 7일	10월 14일
서해1	서해2	부성	건영2

◆ 차(茶)봉사 일정(매월)

1주	2주	3주	4주
청년회	예수살이 공동체	ME	울뜨레아

<p>치킨전문점 닭사부 (시화 전 지역 배달) 마늘간장, 후라이드, 양념, 순살치킨 이정남(수산나) ☎ 498-5665, 434-6336 아주 아파트 상가</p>	<p>성심 어린이집 영아전담, 차등 보육료 지원 고점순(마리아) ☎ 503-6749, 010-5877-6749 아주아파트 103동 106호</p>	<p>TH다우에스테틱 (파류관리·비대관리) 1:1 맞춤케어 전문샵 수분/탄력/미백관리 예민/ V-라인관리 림프/등/하체/웨딩관리 외 고급에스테틱 제품& 유기농오일 사용 대기업 및 호텔스파 테라피스트 출신 이지현(로사) 시화병원 인근 파류비게트건물2층 ☎ 031-319-3373</p>	<p>당신의 ♡복♡ 삼 성 화 재 보험 상담/ 사고 상담 전문 건강, 자동차, 운전자 보험 자녀(태아), 화재, 연금보험 *삼성화재와 함께 나만의 미래를 꿈꾸시는 분 새로운 직업을 고민하시는 분 지금 바로 연락주세요. 삼성화재 추미화(아네스) 010-4490-7369</p>
<p>바비큐 보스 치킨 (시화전지역 배달) 후라이드, 양념, 바비큐 마늘간장, 간장, 순살치킨 김미정(카타리나) ☎ 499-1007 / 499-4090 아주아파트 상가 내</p>	<p>세종내과 의원 위내시경 검사, 심장, 복부초음파 임상병리검사, 골밀도검사, 기타 폐기능검사, X-ray검사 ※ 공단 일반검진 및 위암, 간암검진 ※ 채용검진, 종합검진 내과전문의 : 이영수 라파엘 ☎ 431-2343, 2348 fax 2344 함송로 24(정왕동, 세종프라자 304)</p>	<p>아주 어린이집 영아전담, 보육료 지원 박은지(마리나) ☎ 504-4939 ☎ 010-8308-1912 아주아파트 103동 104호</p>	<p>중국어 전문교복의 리더  - 정왕원어민교실 원어민강사1:1 맞춤학습 중고등생 내신/수능대비 듣기·말하기집중훈련 HSK 자격증대비 강화된 발음교육 유아부터~성인까지 어린이집/유치원 출강 양계영(마리아) ☎ 010-9281-8966 계룡2차 220동 206호</p>
<p>자 연 빛 깔 염색/두피관리 전문점 100% 천연헤나 염색 (손상모발 회복) 벤토나이트(프랑스산 A급)염색 영업시간: 오전10시~오후8시 일요일 17:00마감/ 화요일 휴무 이미라(누실라) 찬스나이트 건물 1층 110호 (도서관 앞 육교 옆)</p>	<p>Lo.N (로엔) 엣지 있고 품위 있는 옷 클래스가 다른 트렌디한 여성의류 스위스 라인의 진주앵플과 리프팅 팩! 100% 천연소재 친환경 생활 용품 아름다움과 새로움을 선물합니다. 세종프라자 뒤편 알파문구 건물1층 김영희(로사) 010-7504-7138</p>	<p>정 관 장 (홍삼제품, 건강식품) 동인비 확장팩 중근당 건강 (키성장 아이커, 락토피트등) 정왕동 1738-6 (301호) (스타박스 건물) 나희순(크리스티나) ☎010-8947-4303</p>	<p> 현대자동차 이용석 (도미니코) 신차 상담 010-5357-0674 시화골프연습장1층 시화지점 가정에 행복을 기원합니다.</p>

•광고비(월3만/ 4개월 10만/ 6개월 15만/ 1년 27만원)

•본당 계좌 신협: 131-005-534665 예금주: 시화바오로성당

교우와 거래해요

신안 부동산

기흥구 전지역 아파트(기흥역 분양권)
상가, 주택 매매 전세 월세
구갈동 344 신안아파트 상가
☎(031)274-9944
강미숙(줄리아)

Cafe Laconte

메뉴라멘, 수제왕돈가스, 치슈덮밥 외
단체모임, 가족모임, 생일파티 환영
가현 신안아파트 정문 맞은편
☎(031)284-8855
오지환(베드로)

이슈 / 강남 사진관

구갈초 건너편
이슈 : ☎(031)285-4268
강남병원 앞
강남 : ☎(031)303-9829
조이형(빈첸시오)

삼성생명, 삼성화재

요람에서 무덤까지 당신 가정의
평안을 지켜 드릴게요
삼성생명, 삼성화재 보험일체
☎(017)238-2810
장미숙(카타리나)

해바라기 의료복지 사회적 협동조합

사랑, 협동, 나눔을 실천하는
해바라기 의료복지 사회적 협동조합
해바라기 한의원 281-3003
해바라기 치과 287-8855
김미정(스테파니아)

내 인생 최고의 족발

구갈동 357번지
☎(031)282-9587
010-9986-9587
권성희(보나)

신갈 소식지

새 복음화, 내적 복음화, 외적 복음화

E-mail : singal@casuwon.or.kr / FAX : 0505-299-8811
연도연락 : 연령회장(이민복 안젤로) 010-3238-6922

연중시기의 전례적 의미

교회는 일년의 주기 안에서 하느님께서 예수 그리스도를 통하여
이룩하신 구원 업적을 기념하며 경축합니다. 이를 전례주년이라고
하는데 그 핵심은 예수님의 부활과 탄생입니다. '예수부활대축일'과
'예수성탄대축일'은 전례 주년의 두 기둥입니다. 전례 주년은
대림시기를 출발점으로 하여 성탄시기와 연중시기, 사순시기와
부활시기 그리고 연중시기로 이어집니다. 다시 말하자면 성탄시기가
끝나는 '주님세례축일' 다음날부터 '재의 수요일' 전날까지는
성탄시기와 연결되는 연중시기이고 '성령 강림 대축일' 다음날부터
대림제1주일 전날까지는 부활시기와 연결되는 연중시기입니다.
연중시기의 미사전례독서들은 주로 예수님의 공생활을 통한
구원행업과 교회의 복음화(선교) 활동의 모습을 들려주고
있습니다. 이 시기에 우리 신앙인들은 예수님처럼
선교, 전교에 헌신함으로써
하느님 나라 건설의
역군이 될 수 있도록
노력해야 하겠습니다.



◆ 교적 전입, 전출

전입 하신분				전출 하신분			
성명	세례명	지역	구역	성명	세례명	지역	전출본당
이수명	안드레아	4	포스1	이은정	율리아		용인
김병숙	가브리엘라	6	새릉2				
박재구	대건안드레아	10	기흥6				
이미림	세실리아	10	기흥5				
서채운	에스텔	10	기흥5				
이정희	소화데레사	8	새천3				
권하얀	엘리사벳	10	기흥7				
정명훈	요아킴	10	기흥8				
김정준	살레시오	10	기흥4				
이승배	베드로	10	기흥7				
이경주	아오스딩	10	기흥7				

◆ 본당 내 이사로 구역 변경되신 분

성명	세례명	지역	구역	성명	세례명	지역	구역
강창섭	아브라함	7	녹원7	최미경	다리아	6	인성

교우와 거래해요

한국타이어 신갈대리점
취급품목 : 타이어, 배터리 신갈동 388-324번지 ☎(031)283-1226 이민복(안젤로) 박민수(안젤라)
종가떡집
정성을 다하겠습니다. 관곡초등학교 맞은편 ☎(031)287-2850 박미숙(미카엘라)
현대타운 부동산
가흥구 전지역 아파트, 상가, 주택 매매, 전세, 월세 토지 매매 취급 인성마을 단지내 ☎(031)282-8007 한찬수(스테파노) 허민숙(루시아)
우리성모 마취 통증의학과의원
여러분의 통증 주치의가 되겠습니다. 메가타운 하나은행 4층 406호 주일 오전 진료합니다(9:30~13:30) ☎(031)275-7511 박재건(미카엘)
두리아 슷불 닭 바베큐
숯불에 직접 구워 정성을 다 하였습니다. 숯불구이 치킨, 후라이드 치킨 ☎(031)287-5999 김주광(요한세례자)
에디슨 치킨(신갈본점)
맛과 서비스로 보답하겠습니다. 구갈동 345-6번지 ☎(031)281-7558/8558 조충호(루카), 이희건(수산나)

◆ 단체 모임

단 체 명	모 임 일	시 간	장 소
성령기도회	9월 27일(목)	20:00	소강당
전례분과 월례회	9월 27일(목)	20:30	3회합실

◆ 지역별 봉사자 기도 모임

지역	날 짜	지역	날 짜
2	9월 29일(토)	3	10월 13일(토)
4	10월 20일(토)	5	10월 27일(토)

◆ 효임 놀이방 이전 및 봉사자 모집

- 9월 2일부터 효임 놀이방을 지하 놀이방으로 이전합니다. 놀이방을 이용에 착오 없길 바랍니다.
- 효임 놀이방에서는 주일 오전 미사 시간에 놀이방에서 봉사해 주실 분을 찾습니다. 많은 관심과 신청 바랍니다.
- 문의 : 권성자 스텔라(010-8171-5402)

◆ 신갈성당 블로그를 이용해 보세요

- 매주 발행되는 주보의 내용을 확인할 수 있습니다.
- 매주 미사 시간을 공지해 드립니다. 당일 미사가 있는지 없는지 확인할 수 있습니다.
- 성당 행사 사진을 바로 확인 할 수 있습니다. 다운도 가능.

◆ 주일 주차에 대하여

- 주일 성당 앞 도로에 주차하실 때는 다른 차량이 빠져 나갈 수 있는지 꼭 확인하시고 주차해 주세요.(못자리 모임이나 다른 일로 늦게 귀가하려는 분들이 집에 못가고 기다립니다.)
- 용인시 교통 센타와 구갈 지구대에 주차를 할 때에 차량이 빠져 나갈 수 있도록 주차해 주세요.
- 도로변에 주차 할 때에는 2중 주차를 하지 않도록 유의해 주세요.
- 버스 정류장 앞에는 주차하지 않도록 해 주세요.
- 자비관 지하 주차장 입구에 인도와 걸쳐서 주차하지 않도록 해 주세요.
- 인도에 주차하면 통행자들이 많이 불편해 합니다.
- 조금 걸더라도 이웃을 생각하는 신앙인이 됩시다.

9월 24일(월) ~ 9월 30일(일) 미사 시간						
월	화	수	목	금	토	주일
6:30				6:30		6:30(성인)
11:00		10:00		10:00		9:00(성인)
						11:00(교중)
						16:00(어린이)
	19:30		19:30		19:30(주일)	19:30(중고,청년)

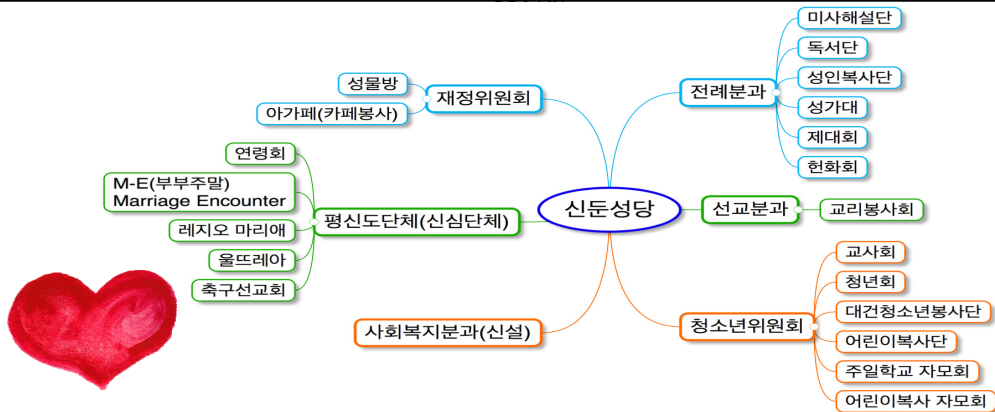

“ 온유한 사람은 평화를 누리고, 성령께서는 평화 가운데 활동하십니다. ”

위로와 사랑을 전달하는 신둔 공동체

I. 목주기도 현황 ♪ 성전봉헌 목주기도 현황 = 461,080단 ♪ 8월 목주기도 합계 = 24,120단

II. 신둔성당 홈페이지 안내 (다음카페)
 ♪ 홈페이지에서 다양한 소식과 글들을 확인해보세요.
 ♪ 홈페이지 주소 : <http://cafe.daum.net/ddyy>
 QR코드를 스캔해보세요



1. 마라톤

주제 : 2018년 평신도 희년 수원교구 마라톤 걷기대회
 일시 : 2018년 10월 3일(수) 안성 미리내성지 08:30집결
 장소 : 안성 미리내성지
 내용 : 마라톤 5km, 10km / 가족 함께 걷기 5km (약 1000명)
 미사 : 11:30 이용훈 마티아 주교, 사제단
 참가비 : 10,000(고등학생까지 무료)

III. 교구 행사

2. 성경잔치

주제 : “보라, 내가 세상 끝 날까지 언제나 너희와 함께 있겠다.”(마태 28,20)
 중심 성경 본문 : 복음서
 일시 및 장소 : 2018년 10월 14일(주일) 09:00-16:30, 효명중학교
 내용 : 성경 경시대회, 성경 암송대회, 성경 그림그리기, 성경 글쓰기, 성경필사 소감문

[작품모집]

신앙(하느님)과 관련된 '시' Poet '수필' Essay '만화' Cartoon '그림' Drawing '기행문' Travelogue(성지순례) 등 다양한 분야에서 주보를 통해 교우들과 나누고 싶은 신앙작품들을 기다립니다.

신청자 이름 :			세례명 :			연락처 :		
Program - 거룩한 독서						Diakonia - 차량봉사자 모집!		
수		목		금		토요일		주일
오전미사 후		저녁미사 후		오전미사 후		학생미사(18:00) 미사 전 = 16:30 출발 미사 후 = 19:20 출발		교중미사(10:30) 미사 전 = 09:00 출발 미사 후 = 12:00 출발
[]		[]		[]		[]		[]
Liturgia - 준성사 신청								
차량축복식 (신심미사 후 / 셋째 주 화요일 저녁미사 후 신청가능)			각종 축복 집 / 상점 / 사무실 등			환자영성체 (넷째 주 목요일)		
[]			[]			[]		
봉사신청 : [] 안에 작성하시어 사무실에 제출하시면 됩니다.								
원하시는 '활동' 분야 (신심단체)			원하시는 '봉사' 분야 (봉사단체)			봉사에 대한 면담 요청		개인 면담 신청
[]			[]			[]		[]

가톨릭신자의 의무

- ① 주일 및 의무축일 미사 참례
- ② 연 1회 이상 고해성사
- ③ 적어도 연1회 부활시기에 영성체
- ④ 정해진 날에 금식과 금욕
- ⑤ 교회의 혼인법 준수
- ⑥ 교회유지를 위한 교무금과 헌금 봉헌

본당소식

주일미사에 불가피하게 참석 못하게 되면?

- ① 공소예절을 바친다.
- ② 묵주기도를 바친다.
- ③ 독서와 복음을 묵상한다.
- ④ 선행을 실천한다.

2018년 본당의 날(9월20일)을 기념하여 우리 본당의 주보 성인이신 장주기 요셉 성인께서 순교하신 순교성지 갈매못으로 성지순례를 다녀왔습니다.

장주기 요셉 성인께서 보여주신 공동체를 향한 사랑과 헌신을 나의 삶과 우리 본당에 스며들게 하기 위해 '장주기 요셉 성인의 삶을 묵상하는 시간 갖기', '공동체를 향한 사랑과 헌신 실천해보기'란 목표를 가지고 떠난 이번 성지순례에는 172명의 교우가 함께하였습니다.

성지순례 버스에 오른 교우들은 성지순례의 기본 상식과 예절, 순교성지 갈매못에 대해 익혔고, 장주기 요셉 성인의 삶을 퀴즈로 풀어보았습니다. 성지에서는 정연진 베드로 신부님께서 직접 제작하신 [묵상 포인트 지도]를 들고 '십자가를 짊어지고 자기를 희생하신 예수님의 수난에 우리는 어떻게 동참할 수 있을지?', '우리가 공동체 안에서 어떤 사랑과 헌신을 실천할지?'등을 묵상해 보았습니다. 또한, 이번 성지순례를 통해 배운 점, 느낀 점, 실천할 점을 각자 포스트잇에 작성하여 구역별로 소감을 나누며 '위로와 사랑을 전달하는 신둔 공동체'가 되기 위해 우리 모두가 성장하는 귀한 시간이 되었습니다.



LED의 모든 것 가정용/산업용 조명교체 인테리어 연출조명 전기공사, 절전상담 엄득중(베드로) 010-4179-8279	부산 북 집 북어 드시고 북 받으세요! 이천성당 옆 문희수(바오로) 김금안(마리아) ☎ 636-2253	각종 떡 맞춤 송정 떡 마루 (송정동 롯데마트 옆) 매일 직접 만들어 판매 ☎ 635-7783 010-7114-6778 반중현(도미니코)	민내과 의원 수면, 위, 대장내시경 종합검진, 영유아검진 이정민(다미아노) ☎ 635-5714	안 경 박 사 CGV 맞은편 신자특별개인 장준희(루돌프) ☎ 633-6006
안 경 천 국 송정동 수림1차 APT 앞, 롯데슈퍼 옆, 신자할인 및 금액별 선물증정 이제현 (마르코) ☎ 631-9808	준 원 조 경 전원주택 조경전문업체 정원설계, 시공, 관리, 설계 소나무500주보유, 전기 ☎ 334-5297(도암리) 이준원(안드레아) 010-6476-5235	1급 도예공업사 정기검사, 경정비, 판금도장 사고차전문, 견인서비스 ☎ 638-5800 이천시사유동648-5 원유인(안토니오) 유명신(마리아)	한샘인테리어 이천점 소파 침대 불박이 식탁 서재 자녀방 관고동 504-8 (경찰서사거리) 김대기(프란치스코) 신보람(프란치스코) ☎ 631-0055	한승MOTORS(1급) 종합검사(정기, 정밀) 정비, 판금, 도장 예약, 출장대행 ☎ 637-7875 이천시 사읍동 16-5 이경영(요한)

안녕 성당 소식

● 전입

성명(세례명)	주소	구역
김용래(바오로)	동문A 110-504호	동문구역
박안나(안나)	안녕북길 39-17	안녕구역

● 전례 봉사자 배정표

(미사 30분 전에 나오셔서 봉사 바랍니다.)

일 자	시간	해설자	제1독서	제2독서	성 가
9/23 (주일)	09:00	이순득	이경희	이유희	입당: 287 봉헌: 510, 511 성체: 504, 163 171 파견: 285
	11:00	윤해정	김영순	전현숙	입당: 286 봉헌: 340, 210 성체: 152, 160 164 파견: 283
9/30 (주일)	09:00	박상철	박민	유기희	
	11:00	정영미	함경식	손진분	

● 소공동체 봉사구역 안내

날짜	봉사구역
금주 9/23(주일)	성호 구역
차주 9/30(주일)	송산 1구역
※ 토요일 구역 청소 후 주보 작업 (마리아실)	

● 미사 전 주의사항

- * 미사 1시간 전에는 가급적 담배를 피우지 말아 주시고, 영성체시 담배 냄새가 땀 손으로 영성체를 모시지 않도록 미사 전에 손을 깨끗이 씻고 미사에 참례하시기 바랍니다.

● 영유아 동반 미사 참례 시 협조

- * 영유아를 동반하고 미사를 참례할 때에는 공동체의 건강한 미사를 위하여 꼭 유아실에서 함께 미사참례 바랍니다.

● 쓰레기 분리수거 및 배출 협조

- * 재활용 쓰레기(종이, 캔, 플라스틱, 유리병, 비닐, 고철, 은박비닐)와 소각용 쓰레기, 음식물 쓰레기를 종류별로 반드시 분리하여 버려주시기 바랍니다.

※ 페트병은 비닐라벨을 반드시 분리하여 버릴 것.

※ 쓰레기 분리수거장 안내문을 반드시 참조할 것.

● 초등부/중고등부 주일학교 교사 모집

- * 초/중고등부 주일학교 교사를 모집합니다.
- 대상 : 세례받은지 3년 이상, 안녕성당 신자
- 문의 : 초등부 교감(010-3254-3971)
중고등부 교감(010-9733-8717)

● 교구 순교자 현양 대회 참가자 안내

- * 9월 27일(목) 미리내에서 실시되는 교구 순교자 현양대회 참가자들은 **오전 8시10분까지** 본당에 오시기 바랍니다. **8시30분 정각에 출발합니다.**

● 9월 순교자 성월 기도 실시 안내

- * 순교자 성월 기간 동안 미사 시작 전에 순교자 성월 기도를 다함께 바칩니다.(매일미사 174p 참조) 그리고 이어서 새가족 찾기 기도문을 바칩니다.

● 새 가톨릭 성가집(수정보완판)사용 안내

- * 현재 미사 안에서 사용하고 있는 가톨릭 성가집을 10월부터는 사용하지 않으며, 새 성가집(수정보완판)으로 사용하오니 미리 구매하시어 미사 참례에 지장이 없으시기 바랍니다.

● 가톨릭 기도서 개정판 사용 안내

- * 가톨릭 기도서 개정판이 새롭게 편찬되었으니, 그동안 기도서를 구비하지 못하셨던 분들은 새 기도서를 구매하시어 사용하시기 바랍니다.

● 교무금 통장 찾아가기

- * 본당 사무실에서는 개인 교무금 통장을 보관하지 않으니 개인적으로 맡겨두신 교무금 통장을 일제히 찾아가시기 바랍니다.

● 소공동체 물품판매

- 돌 김 : 13,000원 / 1박스
- 식혜 : 4,000원 / 900ml
- 갯잎장아치 : 5,000원 / 500g
- 잡곡 : 45,000원 / 1봉
- 송편 : 10,000원 / 1kg
- 성인기저귀 : 35,000원 / 1Box(사회복지분과)

● 교무금 책정 및 납부 현황 ●

세대수	책정세대	미책정세대	납부세대	납부율
657	303	354	290	44.1%

● 본당의 날 행사 후원 찬조금(9/10~9/16)

익명 500,000	김장영 100,000
익명 300,000	김형당 100,000
최주현 1,000,000	함경식 200,000
심정보 100,000	양복연 40,000
김순규 30,000	이춘예 50,000
최대옥 20,000	조명진 50,000
(2018. 9. 16 현재 누계 : 3,240,000원)	

- * 봉헌해주신 분들께 감사드립니다.

안녕성당 지침과 규정에 대하여 소개합니다. <본당 주임 신부 지침서>

8. 안녕본당 레지오 마리아에 단원 지침서 (지난 시간에 이어서)

※ 레지오 단장의 자세 ※

레지오 단장을 맡는 순간에 그 직위에 대해서 교만한 마음과 인간적인 권위가 들어갈 수 있습니다. 단장은 단원들을 성모님께 전구할 수 있는 기도로 잘 이끌어주는 봉사자입니다. 단장의 말에 사람들이 복종하도록 하고, 순명하도록 하는 것은 그 단장의 말이 아니라, 오로지 하느님께 순명하는 것입니다. 그러기에 단원들에게 강압적으로 말하지 말고, 해야 할 지침만 제시해야 합니다. 그리고 그들이 따라오고 안 따라오고에 대해서, 하느냐 마느냐에 대해서는 성모님을 통하여 하느님께 맡기는 지혜가 필요합니다. 그렇기 때문에 개인적인 성향과 인간적인 성격이 사람들에게 드러나지 않도록 조심하시기 바랍니다. 절대로 가르치려 하지 말아야 합니다. 입을 다무시기 바랍니다. 근본적인 것에 집중해야 합니다. 레지오의 규칙과 규율이 아무리 중요해도, 레지오 단원을 사랑하는 것보다 더 중요하지 않습니다. 그들의 마음을 다치지 않게 하는 것 그 자체가 기도입니다. 동료 단원의 마음을 다치게 하고 묵주기도 100단, 1000단을 하면 그것은 기도가 아닙니다.

올바른 성모신심을 가지고 하느님께 많은 은총을 제대로 받는 하느님의 자녀가 되기를 바랍니다. 성모님께 기도하는 것은 정말 지혜로운 것입니다. 그러나 어떻게 성모님께 전구하는가, 어떤 마음으로 하는가.. 그것이 중요하다는 것을 깨달으시기 바랍니다.

안녕성당 주임 신부 장유 스테파노

< 안녕본당 레지오 마리아에 단원 지침서 끝. >

쉐보레 자동차 판매	화성 상황 버섯 농장
 <p>• 더 넥스트 스파크 • 아베오 • 크루즈 • 트랙스 • 올란도 • 말리부 • 캡티바 • 임팔라 H.P : 010-8683-4900</p>	<p>• 생산판매제품: 상황버섯(완전 건조된 지면재배) “ 암예방 면역력 강화에 도움/ 수술 후 전이 억제 ” • 300g / 3개월분 / 7만원 • 안녕성당 교우는 10%할인 • 재배경력 15년 • 주소 : 화성시 송산동 183-1번지 (남수원골프장 입구) H.P : 010-4573-1832</p>
이사 이진수(미카엘)	최대옥 (안드레아)
지이크 파렌하이트	효성요양병원
<p>• 남성 신사복 <정장, 자켓, 캐주얼 의류> ☐ 정장198,000~/ 자켓129,000~/ T셔츠/남방49,000~ • 주보를 가지고 오시면 10% 추가 할인 • 주소 : 화성시 봉담읍 삼천병마로 1047-8 ※ 트레보시티 아울렛 C동 106호 T. 227-9894 / 010-3324-8306 김영일</p>	<p>• 적정성평가 화성시 유일 1등급 획득 • 고효율 투석기계 도입(의사/한의사 협진) • 보건복지부 인증의료기관 • 주소 : 경기도 화성시 효행로 1063(진안동914-14) T. 238-8636 / 010-4331-8649 이군호</p>
한 영 현 (카타리나)	하 경 숙 (루시아)
(주)화성직업전문학교	
<p>• 특수용접/냉동공조 전액무료교육(실업자 누구나) • 취업지원/교육 중 훈련수당 지급 • 노동부 선정 우수훈련기관(직업능력개발) • 주소 : 화성시 진안동 539-7(병점역 1번 출구 100M) T. 234-5588 / 010-7196-7039</p>	<p>광 고 모 집 란 문의 : 사무실</p>
조 지 형 (시 문)	

연중 제24주일

✦ 우리들의 정성(지난주 회계: 9/8~9/14)

구 분	금 액
교 무 금	4,040,000
주일헌금	3,780,000
과년도교무금	600,000
성소후원금	75,000
기타헌금	100,000
합 계	8,495,000

◆ 교 무 금 : 4,640,000원

9/8(토)	김숙희(9-10), 김영배, 정교택(1-8), 이이순, 오종남(3-8), 손경순(8-9) 합계: 430,000
9/9(일)	김순애, 박명균, 강사진, 유재원(8-9), 김순례, 김동춘(1-9), 강금자, 최경하, 김윤순(9-10), 정은섭(8-9), 최정선, 박종권, 이우분, 김광석, 조효길, 이훈희, 권복순, 백종희, 김창규(9-10), 이남하(2017 1-12) 합계: 1,400,000
9/11(화)	곽병학, 이종선, 노동훈(7-9), 이상례(1-8), 이남하(1-12), 권중훈 합계: 1,250,000
9/12(수)	이순이(9-10), 김남형, 이근수, 전현규, 박길순, 김인희, 오옥환, 이기영, 윤종안, 차상일(8-9), 이기주, 소현두 합계: 940,000
9/13(목)	김형수 합계: 100,000
9/14(금)	백은수, 원재희, 장은숙, 김용선, 화계남(5-11), 김재숙 합계: 520,000

◆ 성소후원금: 75,000원

9/9 조효길	9/12 김남형, 전현규	9/14 김재숙
---------	---------------	----------

☑ 청소 및 전례 봉사구역

날짜	청소구역	날짜	전례봉사
9/14(금)	1지역	9/23(주일)	1지역
9/21(금)	2지역	9/30(주일)	2지역
9/28(금)	3지역	10/07(주일)	3지역

※화장실 청소는 꾸리아 월별 청소일정을 확인 부탁드립니다.

☑ 전입가정을 환영합니다.

세대주	세례명	전본당	주소	구역
김욱	프란치스코	인천교구 용현동	가사동	3지역 5구역
최금선	이사벨라	의정부교구 능곡	보개면 분토길	9지역 2구역

<주일 교중미사 후 또는 평일 수.금 오전10시 미사 후 사무실에서 교적 확인 후 본당 신부님과 면담 바랍니다.>

교적은 주민등록과 같은 것으로 각 본당의 사목활동지역을 구분하고 있는 천주교에서 교적정리는 중요합니다.

이사할 경우 관할 주민센터에 전출입신고를 하듯이 관할 성당에 전출입 신고를 합니다. 전입 및 전출시 세대원은 본당 신부님과 면담을 꼭 하시기 바라며, 전출의 경우 책정된 교무금의 미납금을 정리 하셔야 합니다.

교무금은 하느님께 받은 은혜에 감사하며 하느님의 명하심에 따라 교회의 유지,발전을 위해 의무적으로 바치는 헌금입니다.

개인의 어려운 사정은 주임신부님과 면담을 통하여 이해를 구함으로 다른 본당에서의 신앙생활도 잘 이어 가실 수 있습니다.

전입의 경우도 전출의 경우와 같은 절차를 통하여 새로운 환경에서의 신앙생활을 시작합니다.

※교적 전출.입자는 신부님 면담 전 구역장님과 같이 사무실에 방문하시어 행정절차 안내를 받으시기 바랍니다.

☞ 분가한 가족의 교적 정리 안내

가톨릭은 속지주의를 원칙으로 합니다.

자녀들이 분가를 하면 교적 또한 분가한 곳으로 보내야 합니다. 전출 절차에 따라 이미 전출한 교우, 자녀라도 지역장(소공동체 봉사자)과 사무실에 알려 행정적인 처리를 해주시기 바랍니다.

전출, 전입 면담은 주일 교종미사 후, 혹은 수, 금요일 오전 미사 후 가능합니다.

☞ 단체별 월말보고 안내

각 단체는 매월 1회, 회계보고를 해주시기 바랍니다. 결재라인은 단체장, 분과장, 원장수녀님, 신부님으로 지정해주시고 매주 화, 수요일 미사 후 신부님께 결재를 받아 보관하시기 바랍니다.

☞ 주차장 이용 제한 및 야간 출입 통제 안내

본당 신자 및 본당 업무 차량 외 외부 차량 주차 금지 / 주차 시, 전면 주차 및 사무실 고지부탁드리며, 사무실 고지 없이 무단 주차 시 견인 조치합니다.

아래의 업무시간 외에 야간 출입을 통제합니다.

토요일: 오전 9:00 ~ 저녁 8:30
주 일: 오전 5:30 ~ 저녁 8:30
월요일: 휴무
화·목요일: 오전 9:00 ~ 저녁 8:30
수·금요일: 오전 9:00 ~ 오후 5:30

☞ 혼인성사 안내

가톨릭신자로서 혼인을 하려는 사람들은 다음과 같이 혼인을 준비해야 한다는 것을 가톨릭교회는 법으로 정하여 가르치고 있습니다.(참조: 교회법 제530조, 제1055조, 제1059조)

1. 혼인 성사 면담 신청: 최소 **3개월 전**, 사무실에서 절차를 안내받으시기 바랍니다.
(성사혼, 관면혼 동일)
2. 혼인서류준비(최소 1개월전 사무실 접수): 가족관계증명서, 혼인관계증명서, 세례증명서, 혼인강좌이수증(필수)
3. 혼인공시: 혼인성사 한달 전 본당 게시판 공고.
4. 신부님 면담: **매월 첫째주 토요일 성모신심미사 후에 있습니다.**

※ 혼인장애에 의한 관면혼배는 예외로 사무실에 오셔서 문의 바랍니다.

☞ 선교분과 봉사자 모집 안내

선교분과에서 함께 봉사하실 분을 모집합니다. 자세한 문의는 전화주시기 바랍니다.

(☎선교분과장: 010-2373-2289)

☞ 성모병원 종합건강검진 신자 할인 안내

대상: 본당신자(교적사본 필수 지참)
교적 사본을 지참 후, 성모병원에서 종합건강검진을 받으실 경우 30%의 할인을 받으실 수 있습니다. 교적사본은 사무실에서 발급 가능합니다.

경기도건(주)	청명어린이집	그린CNP	자연흙집대	남대문안경콘택트	A+ 당구장
목조주택, 황토, 조립식 주택 전문건설면허업체 031-676-3104 010-7629-3104 권용일 베드로	국가가 지원하고 부모가 신뢰하는 공공형 어린이집 사곡1길 13 031-675-9150 010-3706-1606 최희원 베로니카	청소용품 백화점 보개원삼로55 031-672-2275 010-6606-7669 한규열 미카엘	황토 흙집대 거실용 흡소파 3D전신안마기 (전자파차단,수맥차단) 안성 하나로마트 1599-9980 010-4521-3158 차상일 다니엘	시력교정/상담전문 누진다춧점, 콘택트렌즈, 선글라스 (안성맞춤대로1051) 010-3033-4985 이선우 요한	사라진 담배연기 새로운 가족 스포츠 문화 한경대쪽문 (CU골목 1층) 010-2285-3657 홍남선 데레사



하느님께로 우리의 마음을...

발행처 : 천주교 안중성당

발행인 : 김승부(프란치스코)

교정편집 : 본당 사무실

제983차
2018.09.23

봉헌을 통한 하느님의 사랑 실천

◆ 운영비 수입 지출 현황 ◆

연중 제25주일 2018년09월10일 ~2018년09월16일

전주 이월금			88,167,059		
수입내역		수입금액	지출내역		지출금액
미사예물 29건		870,000	청소년위원회 9월 회의비		50,000
교무금 40건		3,642,000	9월 사제성무활동비		750,000
9/9 연중 제23주일 헌금		3,761,900	9월 수녀생활비(X2)		800,000
감사헌금 1건		25,000	9월 수녀활동비(x2)		1,960,000
주보광고비 1건		100,000	소공동체 봉사자 9월 간식비 결산		-25,000
성소후원금 2건		20,000	7월 소공동체 봉사자 간식비 결산추가		12,870
수단돕기 4건		140,000	중.고등부 9월 운영비		100,000
요셉대 등록 1명		30,000	초등부 여름방학 평일미사 선물비		300,000
9/16 안화리,죽리 교통비		36,000	중.고등부 8월 운영비 결산		-65,500
길마원,신리 교통비		45,000	중.고등부 9월 교사운영비		100,000
안화리,숙신대 교통비		24,000	중.고등부 8월 교사운영비 결산		-31,410
			중.고등부 여름신앙학교 결산		-136,000
			수단돕기 후원금 송금		1,400,000
			빈첸시오 후원금 송금		300,000
			9월 급여(x5)		6,757,000
			9월 국민연금 본당부담금(x2)		176,710
			9월 건강,고용,산재 본당부담금(x2)		310,310
			9월 사제교통비		150,000
			교리실 냉.난방기 A/S		599,500
			수녀원 출입문 방충망 설치		330,000
			사제관 정수기 필터 구입		258,000
			종량제 쓰레기 봉투(100LX20매)		50,000
			남자화장실 탈취제 구입		18,100
			수녀원 방수보수공사 잔금 지급		11,550,000
수입합계		8,693,900	지출합계		25,714,580
금주잔액			71,146,379		
총세대	1,484	교무금책정세대	508(34.2%)	교무금납부세대	469(31.6%)

궁금한 점이 있으신 분은 서면으로 사무실에 문의 바랍니다.

감사헌금

김복수(마르타) 25천

수단돕기 후원

빈첸시오회 3만
공세정(사도요한) 3만
이철균(베드로) 2만
익명 6만

주보광고비

리인측량 설계(이현철)

**利因 리인토목측량
설계사무소**

대표 이 현 철 [가브리엘]

◆ 사업장 : 경기도 평택시 안중읍 학현리 505
[TEL:031-682-4424, FAX:031-682-4454]
개발행위허가/농지전용/산지전용/도로점용/
공장신설승인/도시계획시설결정
/실시계획인가/지구



경희

소나무 한의원

통증 생리통 비만
면역력증강 비염 성장

(구) 안중 버스터미널 앞

681-7533

이 상 헌(루카) 나영희(헬레나)



정관장 홍삼

안중점

추석에는 교우님들께 특별한
혜택을 드리겠습니다.

☎ 031) 682-0666

표윤정(제노비아)

한솔 플러스 영수 학원

초·중·고

동신2차 정문앞

이병호(루카) 수학담당

제인 영어쌤, 스튜어트 원어민

☎ 010-2756-0846

안중제일신협
정기에탁금

1년 2.5%
2년 2.6%

안중제일신협 천주교지점
686-6861

◆ 본 당 재 정 현 황 ◆

◆ 주간 재정 현황 (9/10 ~ 9/16)

수 입		지 출	
과 목	금 액	과 목	금 액
교무금	4,187,000	교구주일특별헌금	2,799,600
감사헌금	829,000		
건축헌금			
주일헌금 (건축헌금/2차)	1,077,100		
미사예물	500,000		
교구주일특별	2,799,600		
합 계	9,392,700	합 계	2,799,600

◆ 주간 감사헌금

손영석	25만	박유준	5만	박서율	5만	변상철	3만	성지순례	34.9만
-----	-----	-----	----	-----	----	-----	----	------	-------

◆ 주간 건축헌금

--	--	--	--	--

◆ 미사 참례 현황 및 전례, 청소 구역

월일	총 신수	18시	07시	교중	19시	기타	합계	참석율
9/9	3,164	254	155	288	110	42	849	26.8
9/16	3,170	210	136	374	120	34	874	27.5
차주 교중미사 전례				9월 30일(주일) - 21구역				
청소구역				9월 28일(금) - 21구역, 22구역				

☞ 8월 전입교우 (본당 가족 되심을 진심으로 환영합니다)

NO	성명	세례명	가족수	이전본당	지역/구역
1	박애리	클라라	1	수원 원천동	1지역5구역
2	박동섭	루카	1	서울 화곡2동	1지역2구역
3	정영훈	바르톨로메오	1	군중교구	1지역1구역
4	이명희	모니카	1	대구 이향사목부	5지역21구역
5	송광현	타대오	1	군중교구	3지역12구역
6	황청호	메토디오	1	군중교구	3지역11구역

☞ 8월 전출교우 (안녕히 가십시오)

NO	성명	세례명	가족수	전출본당	비고
1	문은경	글라라	1	수원 가남	
2	김춘임	안나	1	인천 작전동	
3	심애연	글라라	1	춘천 우두	
4	한민지	발레리아	1	춘천 죽림동주교좌	

◆ 매 주일미사 참여는 신자의 기본이며 의무요. 권리입니다.◆

◎ 교우와 거래 합시다 ◎

우리맛집 동태탕, 낙지볶음, 갈치조림 열무비빔국수 외 (창리 92-8) 예약 환영 ☎881-3651/010-7301-3569 박세훈(미카엘) 김금순(수산나)	우리한의원 왕뜸,만성통증,보약,소아,피부,비만 홍문사거리 롯데리아 맞은편 885-7975(부부한의사) 이상빈(가브리엘) 한송이(미카엘라)	법무사 안준 사무소 부동산등기, 민사사건, 무료상담 등 위 치 : 홍문리 우리은행2층 ☎ 886-0053 안 준 (바오로)
성실 공인중개사 아파트,원룸,상가,주택,토지/임대,매매 위치:하동 405-4 로타리 (동양건재 옆) ☎010-9052-3963 유홍식(요왕) 조성실(미카엘라)	치어스 여주 중앙점 피자,치킨,맥주 등 50 여종 ☎886-7139/010-2458-7139 박 혜 숙(로마나)	명지대 청도 태권도장 유치부,초등부,중고등부,성인부 유치부 별도수련,중.고 체대 입시반 885-8777, 010-3792-8772 김 낙 현(바오로)
이스턴 학원 초등영어 원어민 수업, 초중고 보습 ☎ 881-1233/중앙프라자 3층 이 선 화(아가다)	해님유치원 - 신나는 교실 행복한 어린이 - 위치:월평로11(구 월송리 326) ☎ 885-5484/010-5326-5484 이주현(이레노) 김용분(효임골롬바)	현대자동차 신여주 판매 대리점 기아·쌍용·삼성·쉐보레 차량판매 ☎ 010-5271-0406 권 일 영(안드레아)
예술의전당 미술학원 디자인,만화,회화, 입시전문 (예중,예고,미대,진학전문) 여흥동사무소옆 2층 홍익대학교 대학원 동문학원 ☎885-6265/010-2794-7603 차한별(안토니오) 강성재(유스티나)	두부 만드는 사람들 두부, 콩국물, 식혜, 청국장 여주시 여흥로 11번길 59 ☎882-6693/010-4048-4920 허 선 자(루치아)	도밍고 농장 생산품목:쌀,매실,아로니아,대추 흥천면 울곡리 369-21 ☎010-5287-8441 백규현(도밍고) 이정희(글라라)
공공형 셋별어린이집 - 엄마姆 사랑처럼 행복한 보육 - 위치:여주시 여흥로 25번길(하동) ☎ 885-3007/010-5029-3806 이 현 숙(마리아나)	참조은재가복지센터 거동이 불편한 어르신 및 장애인분들 도와 드립니다. 여주시 신북1길 34-11(천송동) ☎ 010-4646-0483 강경선(예비자) 백규현(도밍고)	여주 태평양약국 하동 250-4번지 (21세기 병원 건너편) ☎ 886-6003~4 계형근(프란치스코) 문우현(율리아)
재능유치원 우리아이 첫 번째 학교 여주시 세종로237번길35 (낙원주택 단지내) ☎ 031-882-1475 이순자(유리아나) 장학진(안드레아)	다산하늘센터 중증장애인 거주시설 강천면 섬강로 229-1 ☎ 010-2775-9757/031-885-7771 정 현 우(세례자요한)	해님어린이집 - 엄마와 같은 마음으로 우리의 미래 어린이를 사랑합니다.- 위치:여주시 월평로11(구 월송리326) ☎ 031-886-5484/010-3358-0466 김 성 분(바울리나)
푸르넷 영어 영어, 보습 교육청 방면 전화국앞 ☎ 010-2120-2376 김 지 현(젼마)	황금뿔 간짜장, 짜장, 짬뽕의 명가 정통중화요리, 특선요리 완비 ☎ 031-883-9222/886-9222 이영걸(프란치스코) 민정윤(베네딕다)	형제유통 집단급식소, 식품판매업 여주시 세종로 13번길(홍문동) ☎ 031-881-3405, 883-3405 884-3405 권 용 기(라파엘)
카페수다 커피/음료/전통차/빵/수제케이크 오학 하나로마트 옆 신도브레뉴 교차로 ☎ 070-7758-7979 정 은 미(카타리나)	벨라 프렌즈 오카리나 교습소 여주시 청심로 196(상리 CU 2층) ☎ 010-3857-1712 이 정 효(벨라멧다)	마리플레르 꽃다발/꽃바구니/화분/화환 주문 플라워 레슨 문의 환영 여주시 현암로 26, 1층 ☎ 031-885-8488/010-7490-8488 김 혜 영(마리아)

▣ 전입오신 교우분들을 진심으로 환영합니다.

	성명·세례명	교우	직전 교구·본당	현주소
1	안해영소피아	1	흥덕	신안@107동
2	차승환요한	1	대구도원	건영@424동
3				
4				
5				
계		2		

▣ 전출가시는 형제·자매님들 안녕히 가십시오.

	성명·세례명	교우	사시던 곳	가시는 교구·본당
1	김태근시몬	2	쌍용@248동	영통성령
2	오명석마태오	4	주공@136동	동탄영천동
3				
4				
계		6		

▣ 본당 내 구역·반 이동

	성명·세례명	이전주소	변경주소
1			
2			
3			
4			

▣ 오늘의 신자수 (9월 19일 현재) (단위 : 명)

지난주		전입	전출	분가	합적	세례	생성	현재	
세대수	신자수							세대수	신자수
1,633	4,171	2	6					1,633	4,167

▣ 전례봉사 및 금주 청소구역 배정

월 일	시 간	(토)특전미사	주일 미사			
		19:30	07:00	09:00	11:00	
9월23일		울드레아	대명,태영	청소년	신일,두진	
9월30일		M.E	주공,4.5 업타운코트	청소년	아이파크	
청소구역	9월22일(토)	청명벽산				
	9월29일(토)	쌍용,황골벽산,신명한국				

※ 쓰레기 분리수거를 철저히 합니다.

▣ 재정현황(9월10일-9월16일)

(단위:원)

세입부		세출부	
교우금	5,210,000	가지금금	-3,050,000
주일헌금	3,479,060	제전비	198,500
특별봉헌금	1,269,000	단체보조비	984,580
감사헌금	400,000	행사비	2,878,840
과년도공금	100,000	사제성무활동비	750,000
건축헌금	50,000	수녀생활비	800,000
후원금	128,000	수녀활동비.수당	1,960,000
사회복지후원금	50,000	청소년교육비	18,400
기타수입	40,000	청년활동지원비	800,000
		후원금	400,000
		급여	8,682,320
		국민연금	720,710
		여비교통비	200,000
		소모품비	25,200
		수도광열비	35,000
		차량유지비	247,000
		수수료수선비	829,000
		시설영선비	1,638,500
		교구공납금	28,846,000
합 계	10,726,060	합 계	46,964,050

▣ 신축금봉헌(9월10일-9월16일)

(단위:원)

성명·세례명	건축금	성명·세례명	건축금
이동권안또니오	40,000	박호숙마젤라	10,000
합 계 : 50,000			

▣ 감사헌금(9월10일-9월16일)

조병률비오	300,000
안영선스테파노	100,000

함께하자 대리구제! 신앙의 유산을 자녀에게!

 CREDIT UNION 신협		가톨릭정형외과	디자인 원 하우스 인테리어
한아름정기예금 1년 2.3%, 18개월 2.4%, 24개월 2.5% 동수원신협(영동로지점) ☎ 031-206-5915		통증클리닉 특수물리치료실 운영 영통중심상업지역 미네시티클리닉센터 3층 ☎ 273-7500, 7501 원장 유정남(이나시오)	아파트 상가 사무실 리모델링 도배 장판 싱크대 화장실 중문 샤시 타일 필름 LED조명 부분수리 가능 황골 2단지 신명한국 상가1층 홍철호(요셉) 장애숙(마리아) ☎ 010-5172-1103
E-CHAPTERS 영어도서관	박근석.김진휘 내과	벽산부동산플러스	에이플러스익스프레스
꼼꼼한 개인별 관리프로그램 영어도서관의 정석 영통동 958-1 드림파아빌딩 510호(경기방송 맞은편) ☎ 202-5068~9 010-7105-8203 원장 : 정순재(소화데레사)	무통(수면) 위, 대장내시경검사 공단 성인병, 암검진, 종합검진 영통4거리 매폍역 4번 출구 앞 ☎ 204-0033, 204-0039 의학박사 박근석(요한) 내과 전문의 김진휘	아파트 / 상가 / 토지 매매 • 전,월세 신한은행상가 1층 코너 (벽산풍림상가) ☎ 031-203-4488 김수연(글라라)	포장이사 / 기업이사 에어컨 설치 / 입주청소 교우가정할인우대 수익금중 일부는 수원교구 사회복지회 후원금으로 사용 ☎ 031-239-9000 010-4429-9766 김병주 베드로
황골114부동산	한울의원	코끼리 통증의학과	서울美피부과
아 파 트. 상 가 매 매. 전 월 세 황골주공1단지 가상가 ☎ 204-3900 박민애(루시아) 박지애(데레사)	(원장 : 정형외과 전문의) 물리치료 도수치료 전화 : 274-7737 영통구 영통동 1011-1 다운웨딩홀 206호 대표이사장 : 이순금(카타리나) 치료과장 : 김경란(스파릿타) 치료실장 : 오미숙(루시아) 간호팀장 : 김순영(아가다)	- 허리통증, 무릎통증 - 뒷목 통증, 어깨 통증, 대상포진 - 척추 수술후 통증 전문 치료 전문의 : 차상현 (시몬) 영통 매폍역 7번 출구 커피빈건물 6층 ☎ 031-202-9363	아토피/여드름/기미 치료 영통동 995-2 미네시티 301호 (영통역 1번출구 5분) 외환은행 건물 3층) * 주보지참시 미용치료 할인적용 ☎ 031-203-0333 원장 권용환(바오로)/피부과 전문의
중화요리	八仙	정산서예실	수원한박사논술학원
특급호텔 주방장의 손맛을 팔션에서 제대로 만나실 수 있습니다 주문예약 · 신속배달 영통1동 동사무소 앞 ☎ 202-1060	한글 · 한문 · 전각 영통역아이파크 상가 318호 ☎ 010 3311 1556 정산 한갑수(수산나)	(중·고)인문·자연논술 고1전과목내신/(중·고)국영수 동수원세무서사거리 원장 한관종박사(대건안드레아) ☎ 070-8803-8020	

※ 축일 축하합니다	
금 주 (9/23~9/29)	다음주 (9/30~10/6)
리노(9/23) : 고흥연,정재원 비오(9/23) : 윤정호,박성민 바오로(9/27) : 김성운 가브리엘(9/29) : 이기원,노태권,이병설,민창식,이태현,김승환,권순우,조종일, 강정태,신인철,권민수,김영섭,이승훈,장혁준,김상오,김민규,백구현,박상욱, 가브리엘라(9/29) : 김진희,반재희,전영이,황기은,이지미,박현주,한지희, 라파엘(9/29) : 유태준,김종만,이태운,김주형,권순찬,문현수,손석원,서동환,김 승호,김현수,김대업,서금석,정철훈,최영선,양성열, 라파엘라(9/29) : 최정란,윤다빈,박지영,곽현숙,권나경,남미숙,이윤선,노은영, 진혜영,임혜리 미카엘(9/29) : 이주현,윤석환,감우빈,최창식,정재민,이광주,조영민,김은수,정명 화,송호성,이태환,김서형,권기홍,문삼식,이계립,권태완,김규학,김한균,서동건,백 승우,곽경윤,장재범,손영상,차세훈,이희택,송기호,윤석찬,이광석,정희재,전순환, 정성욱,김태수,이종문,정영두,이준일,이현일,서용화,최준섭,차지환,장동우,윤진 용,이규환, 미카엘라(9/29) : 박명순,김수민,김태순,정미영,김경희,이미수,박귀진,민정자, 이귀인,이수희,서예옥,김은아,방승용,윤솔미,김인순,김경숙,김성진,김정순,신선 미,전영주,김연희,강유빈,김홍순,곽정민,이보영,신성후,황규영,최수진,맹근식,이 미경,오명숙,오빛나리,김순옥,정지선,나병숙,정한솔,강은희 세라피나(9/29) : 배세림	소피아(9/30) : 김현진,천정은, 데레사(10/1) : 박정민,김두옥,이은정,박기순,주민 영,최은서,이태린,임순임,김은하,권수진,한유정,정 순재,유혜경,김복희,김은주,임영숙,강은주,이정숙, 송지영,김연란,김지혜,김복녀,최경애, 레미지오(10/1) : 정명수 안젤라(10/2) : 이희수 올리비아(10/2) : 박해광 세라피나(10/2) : 이윤희,박혜민 아가다(10/2) : 최정자 프란치스코(10/4) : 이효진,김종현,신경철,하기연, 최환규,강대권,김영관,이종화,정기홍,최시훈,민병 찬,정석희,황혁중,최정일,홍범룡,서태석,이승현,임 종환 프란치스카(10/4) : 장계영,정순전,임명숙,나형순, 김나현 카이오(10/4) : 양진성 플로라(10/5) : 임현주 요셉(10/5) : 전인표

천주교를 알고자 하시는 분은 이웃 천주교 신자들 또는 사무실에 문의하십시오.

미 사 시 간	월	06:30	영통성령성당 (그리스도의 어머니) 17103 경기도 용인시 기흥구 예현로 41 다음카페 : 수원영통성령성당 매일 첫목요일 저녁미사 후 성시간	주임 신부 : 김한철(율리아노) 보좌 신부 : 안요한(요한사도) 총 회 장 : 황수진(배 다) 연령회장 : 정갑수(요한세례자) 010-5258-7365 사무실 : 031-205-9441 F A X : 031-205-9442 성모유치원 : 031-273-1123
	화,목	10:00, 19:30		
	수	06:30, 10:00		
	금	10:00, 19:30		
	토	10:00		
	주일	16:00(토) 노블카운터		
		토요일 저녁 주일미사 19:30		
		09:00 (성인)		
		11:00 (교중)		
		16:00 (어린이)		
		19:30 (청년,학생)		

송구한 마음에 성체를 영하지 않았는데
“무슨 큰 죄 지었나?”라는 대부님 말씀을 들은 후부터
시선을 의식하며 덩석 성체를 모셔버립니다. 잘못이지요?

솔직히 주님의 몸을 모시기에 합당한 자격을 갖춘 사람이 이 지구상에 있겠습니까? 매 미사 전에 성체를 모실 합당한 준비를 하는 것이 신자의 기본 자세인 이유입니다. 때문에 성체성사를 통해서 일치의 빵으로 오신 주님의 뜻을 헤아릴 필요가 있습니다. 성체를 영하면서 사랑과 일치를 향한 염원과 나눔을 실천할 다짐을 갖는 것이 마땅합니다. 갈라지고 분열된 세상을 사랑으로 붙이고 내어줌으로 봉합시키시는 주님의 마음을 살아갈 것을 결의해야 옳습니다. 남의 것을 빼앗아서라도 더 갖기 위해서 안간힘을 쏟는 세상을 향해 내어주는 사랑을 선포하신 의미를 새겨야 한다는 뜻입니다.

예수님께서서는 하느님과 사람, 사람과 사람 사이에 친교의 다리를 놓기 위해서 자신을 내어주셨고 성체로써 “사랑과 일치의 성사”를 이루십니다. 고해성사를 통해서 죄를 없앤 후에 성체를 모시도록 한 이유는 죄가 자리한 곳에는 그분께서 머물 수 없다는 고백임을 숙지하기 바랍니다.

그리스도의 참된 기준은 하느님의 마음에 드는 삶입니다. 주위의 시선 탓에 성체를 영한다면 하느님의 눈에 모자랍니다. 남의 눈치가 아니라 주님의 시선에 집중하세요. 교회 안에서 판단하는 고약한 시선이 사라지기를 간절히 원하시는 그분의 소원을 전해드립니다.

- 장재봉 신부, 〈소곤소곤 아하 그런 거군요〉 중에서

◎ 전입 교우

(9.12 - 9.18)

성명/세례명	주소	지역/구역/반
박병찬	벽산 2	7지역
유스티노	117 - 802	4구역 4반
박명수	서광	2지역
마르코	708 - 503	2구역 3반
이왕우	호성 1차	4지역
엔젤문도	103 - 204	4구역 1반
김태근	SK뷰	6지역
시몬	103 - 1702	5구역 1반

*전입 오신 교우께서는 사무실에 주임신부님 면담을 신청해 주시기 바랍니다. (면담 : 평일 미사 후, 주일미사 후)

또한 사무실에서 교패를 가져가셔서 문 앞에 붙여주십시오.

*지역장, 구역장, 반장님들의 기도와 돌봄을 당부 드립니다.

◎ 전출 교우

(9.12 - 9.18)

성명/세례명	전주소	전출 분당
이호준 요아키나	이편한 105 - 1502	웅인 남사

*그동안 본당 공동체에 함께 해주셔서 진심으로 감사합니다.
가시는 곳에서도 주님 은총 안에 복된 신앙생활 하시길 기도합니다.

◎ 본당내 구역 · 반 이동

(9.12 - 9.18)

성명/세례명	전주소	변경 주소
김동규 라파엘	풍림 104 - 604	성지 711 - 401

◎ 기도 지향 안내

구역	이름	세례명	지향
서천아이파크	천순자	데레사	파킨슨
벽산 1	이장훈	요아킴	
태장	박선보	엘리사벳	
삼정	이미혜자	도미니카	
벽산 2	김귀영	데레사	파킨슨

*본당 공동체의 기도가 필요한 교우들께서는 사무실에 연락 주시면 주보에 공지하여 정성을 모아 함께 기도하도록 하겠습니다.

◎ 전출교우 교적 정리 안내

- 교회가 정한 지침에 따라 천주교 신자는 거주지 관할 본당에 교적을 두어야 합니다. 따라서 이사하시는 분들은 미리 교적정리를 하셔서 본당 신자관리나 통계 처리에 차질이 없도록 해주시기 바랍니다.(반드시 본인이 요청, 개인정보 수집이용제공 동의서를 작성해주셔야 하기 때문에 지역장, 구역장, 반장 등 대리인 요청 불가능)

◎ 본당내 이사 세대 주소 변경

- 교회가 정한 지침에 따라 천주교 신자는 거주지 관할 본당에 교적을 두어야 합니다. 따라서 이사하시는 분들은 미리 교적정리를 하셔서 본당 신자관리나 통계 처리에 차질이 없도록 해주시기 바랍니다.(반드시 본인이 요청, 개인정보 수집이용제공 동의서를 작성해주셔야 하기 때문에 지역장, 구역장, 반장 등 대리인 요청 불가능)

예원한의원
YEYON KOREAN MEDICAL CLINIC
교통사고, 근육통, 관절통, 보약
다이어트, 여성질환, 산후조리
용인시 기흥구 서천동 366
(영통성령성당 옆, 파리바게트 2층)
☎ 031) 206 - 1275
원장 황예원 (다미아나)

하연과학실험소
교과실험 + 융·융실험 + 토론험스
유치단계에서 초등6학년까지
예비중학, 6학년과정,
중학 전체과정 포함
영통뜨란채 정문 상가 2층
☎ 010-9429-9870
박혜영 (루시아)

동수원신협 「영통지점」
제테크에서 세테크까지(비과세 최대 4천만원)
금융에서 편안함까지!
교우 여러분과 함께하는 동수원신협(영통지점)
태장사거리 파리바게트 옆 1층 ☎ 031-203-7138

서울미피부과
아토피/여드름/기미 치료
영통동 미네시티 301호
(영통역 1번출구 외환은행 3층)
☎ 203-0333
피부과 전문의: 권용현(바로로)
*주보지참시 미용치료 할인

엄지민물매운탕
1급수에서만 서식하는
민물고기만 요리합니다.
잡고기 매운탕, 메기 매운탕
배가사리 매운탕, 쏘가리 매운탕
어죽(점심)
☎ 203-2581, 010-3754-7409
민경춘(베드로) 이정복(율리안나)

짜짜루(중화요리)
영통 + 망포동 + 서천동
- 전지역 배달 가능 -
▶ 연회식 완비
평일: 밤12시 ~ 일요일: 9시까지
☎ 205-7979
202-7878
동유림(마리아)

현치과
HYUN Dental Clinic
보험임플란트 / 보험틀니
보철치료/치주치료/소아치료
영통성령성당 옆 농민마트 2층
☎ 202-1215
원장: 김준호(빅토르)

◎ 운동 동아리

동아리명	단 장	전화번호
마 니 피 캣 족 구 단 (매주 토,14시)	단장: 강태석(안토니오)	010-9880-1385
	총무: 최종한(요한)	010-4288-7385
마 라 톤 선 교 회 (매주 토, 주일 06시)	회장: 임종기(프란치스코)	010-9038-7649
	총무: 백승원(요한보스코)	010-9354-6928
성모산악회	회장: 주화종(요아킴)	010-6432-5928
	총무: 김종식(요셉)	010-9889-7335

*신앙 안에서 체력도 증진하고 선교와 친교를 나누는 단체가 될 수 있도록 부탁드립니다.

◎ 성모산악회 10월 산행

- 산행지 : 전남 장흥 천대산 역사산행
원점회귀 산행, 산행시간 4시간30분
낙성읍성 경유 (필요시 인터넷 참조)
- 일시 : 10. 13(토), 06:30 성당 출발
- 회비 : 35,000원 (김밥, 생수 제공), 준비물 - 도시락
산행 후 저녁(뒤풀이 별도)
(농협 351-0935-3783-13 김종식)
- 문의 : 총무 김종식 요셉 010-9889-7335
- * 선착순 마감, 입금자 우선, 참석 불가시
3일전 10. 10(수)까지 통보주신분에 한하여
환불해 드리며 연락후 입금 부탁드립니다.

◎ 사회복지분과 활동

- 노인 무료 급식 봉사 - 본당 교우 돕기
- *사회복지 봉사 함께 하실 분, 회원 모집합니다.
사회복지분과장 박영숙 에밀리아나 010-3412-0269
- ▷ 후원 계좌 : 신한 131-015-251464
천주교유지재단(성령성당 사회복지)
- *후원금은 도움이 필요한 곳과 어려운 이웃들을 위해 쓰여집니다.

◎ 전례 봉사 구역

날짜	구역
9. 30(주일)	풍림, 대림, 영통호성
10. 7(주일)	뜨란채
10. 14(주일)	출타운, 이편한
10. 21(주일)	망포IP

◎ 청춘노인대학(2018년 2학기) 식사 봉사

날짜	구역	날짜	구역
9.27(목)	동아	10. 4(목)	서천IP,서천주택 서천호성
10.11(목)	서천SK	10.18(목)	풍림, 대림, 영통호성

◎ ‘빛과 소금’ 장학재단

- 목적 : 영통성령성당 장학재단은 사회선교 차원에서 장학금을 지급하여 우리 사회의 빛과 소금이 될 인재양성에 기여하려 하니 많은 후원과 기도를 부탁드립니다.(기부금 영수증 발급 가능)
- 후원 계좌 : 신한 131-015-199087 천주교유지재단

- ◎ 본당의 모든 단체들은 사용한 회합실 정리를 꼭 해주시고 전등과 냉방기 끄기, 창문 잠그기 등을 점검해주시기 바랍니다.(부주의한 전력 낭비 줄이기) - 주임신부

민속 짝 방앗간	아파트 매각·한결법률경제주	플러스 인테리어	버팀병원
떡의 명가! 맞춤떡 전문 고사떡, 잔치떡, 돌백일, 생일케익 편육 수육 돼지머리 고추방아 ☞ 망포아이파크 맞은편 상가 우계영(베드로) ☎ 202-7828, 010-5491-0629	살구골 7단지 현대 아이파크 38평형-2억9천 45평형-3억3천6백 감정가-4억1천7백 감정가- 4억8천 전국매물 무료검색 www.kgm.co.kr ☎ 010-4941-8939 조영두 (네레오)	PLUS⁺ Interior 031_205_5535 김민철[안드레아] 이경진[로사리아]	관절 · 척추 · 검진 · 야간진료 병원장 : 박준수(이사악) 수원점 오산점 1661-0032
NAVER 우리별골	양씨부엌(족발)	소문난 대구 왕별점	서울연치과
네이버 검색창에 검색해보세요. 꽃사랑 우리별골 ☞ 자연골, 비폴렌, (화분) 프로 폴리스, 로알레리 ☎ 010-4725-7992 양희현(요한) 이윤진(요안나)	· 신선한 토(족)로 매일 살아요! · 족발 / 코다리 조림 / 쟁반국수 ☞ 망포동 먹자골목(수자인 후문) ☎ 205-9009 양창식(야코보)	김경자 소문난 대구 왕별점 대구별점 / 아구점 꾸꾸미뷰음 / 탕지리 전문 ☞ 영통동 1003-8번지(영일중학교 옆) ☎ 205-1119, 010-7336-6730 윤효승(베네딕토), 성백련(실비아)	임플란트/심미보철/치아교정 충치치료/신경치료/치주치료 치아미백/치아성형/라미네이트 ☞ 망포동 골든스퀘어 2층(망포역 3번출구) ☎ 206-2804 원 장 : 김민수(티모테오) 부원장 : 유지연(마리나)

○ 9월 구역별 형제 기도회

지역	구역	구역장	일정 및 장소
1	영통주택	김종일 대안안드레아	9, 7(금) 저녁미사 후 유치원 2층
	현대		
2		국종만 라파엘 (지역장)	
	진덕	문복수 요셉	9, 8(토) 19:00 유치원 2층
	서광	백건하 안토니오	9,15(토) 18:30 천보현
	성지	이해민 베드로	9, 8(토) 21:00 이정선 바로로댁
	동아	박이주 안토니오	
3	서천 SK	진종현 아브라함 (지역장)	
	서천아이파크 / 주택	오광근 아고보	9,16(주일) 18:30 유치원 2층
	서천 효성	조종일 가브리엘	
4	풍림	김연수 스테파노 (지역장)	9, 19(수) 박장진 알베르토 댁
	대림	김호연 미카엘	
	영통 효성	강석기 루도비코	
5	뜨란채	이종근 안젤로 (지역장)	9,16(주일) 11미사 후 유치원 2층
	흙타운	백용광 베드로	9,30(주일) 18:00 유치원 2층
	e편한세상	최성규 바로로	
6	망포아이파크	최사훈 안드레아 (지역장)	
	중앙	이명호 스테파노	9, 9(주일) 11미사 후 유치원 2층
	임광		
	SK뷰	김유조 알로이스	9,16(주일) 18:00 유치원 2층
7	라 은	안성현 필릭스	
	지역장	최도관 대건안드레아 (지역장)	
	벽산 1		
	태장	신성수 토마스모어	
	삼정		
	벽산 2	차동훈 베드로	9,19(수) 20:00 유치원 2층
	마젤란		
	수자인	임광윤 다니엘	9,22(토) 수자인 커뮤니티센터

○ Lux Meal(룩스 메아) 기도 모임

- ① 화요일 저녁미사 후 ② 금요일 10시 미사 후
- 대상 : 중고생과 청년 자녀를 둔 어머니들

○ 우리들의 정성

*주일헌금 : 6,042,000 *교무금 : 6,285,000

*감사헌금 : 김일수 50,000 김창희 30,000
조영우 50,000

○ 재정 현황 : 9. 12 (수) - 9. 18(화) (단위: 원)

세 입 부		세 출 부	
교무금	6,285,000	단체보조비	1,200,000
주일헌금	4,688,000	행사비	19,587,000
특별봉헌금	1,354,000	사제성무활동비	1,380,000
감사헌금	130,000	봉사자교육비	100,000
		청소년교육비	2,277,180
		청년활동지원비	-52,970
		청년활동지원비	666,000
		급여	8,771,000
		국민연금	422,450
		복리후생비	543,150
		수도광열비	4,161,660
		차량유지비	467,000
		수수료수선비	530,000
		보험료	1,271,890
		특별헌금	6,042,000
계	12,457,000		47,366,360

○ 지하 주차장 진출입시 당부 드립니다!

*흙타운 아파트 방향에서 지하 2층 주차장으로 들어올 때와 주차장에서 밖으로 나갈 때 좌회전을 할 경우 매우 위험하니 반드시 우회전으로 진출입을 하도록 주의를 기울여 주시기 바랍니다.

○ 주일 4시 어린이미사 전후(2시부터 5시까지)엔 아이들의 안전을 위해 성당 마당에 주차를 금지하오니 지하 주차장을 이용해주시요.

○ 지하 주차장과 성당 입구 철문은 오후 10시에 문을 닫고 잠급니다. 주차하실 때 유의하세요.

전신자 신약성경 통독하기

- 1) 매일 거르지 말고 꾸준히 읽어 갑시다.
- 2) 특정 시간을 정해 놓고 읽는 것이 도움이 됩니다.
- 3) 본문 이해에 도움이 되는 안내서를 참조하며 읽읍시다.
- 4) 통독 기간 동안 특별 지향이나 목표를 두고 읽으면 좋습니다.

*** 파티마의 성모Cu. 야외 꾸리아 행사**



9월 8일(토), 파티마의 성모Cu. 단원들이 충남 성거산 성지로
야외 꾸리아 행사를 다녀왔습니다.

“미사에 참례하는 영혼과 동행하는 수호천사는 얼마나 기쁘겠습니까?”(성 요한 마리아 비안네)

▣ 함께 기도해 주세요.

➤ 사무실에 신청해주세요! (매월 마지막 주일까지) ➤ 게재 기간 = 기본 1개월

성명	세례명	지향	성명	세례명	지향
박종윤	안드레아	은총	소예정	다비타	쾌유
천옥희	아네스	은총	조건성	프란치스코	쾌유
이혜진	베로니카	은총	하임석		쾌유
이지수	바오로	은총	윤금옥	스텔라	쾌유
김광수	사도요한	은총	김남희	수산나	쾌유
정은정	마리아	은총	김주연		치유
이창호	바오로	은총	전은하	마리아	치유
손주형	루시아	은총	강서준	니콜라오	치유
윤성호		은총	김유진		치유
김은수	요셉	건강	김모경		치유
이주혜	세라피나	건강	공용환		치유
강신애	마리아	건강	윤경수	요셉	건강
임경열	베드로	건강	김봉순	마리아	건강
윤민지	글라라	건강	김나연	율리아	냉담회두
지영주	마리아	냉담회두	유정현	이레네	냉담회두
이희은	글라라	은총	이순재	젬마	건강

▣ 축일을 축하드립니다.

9. 23.~ 9. 29.

9월 25~26일, 29일
25일 박종식(바오로), 26일 강남순(유스티나)
<p>29일 윤원섭(라파엘), 이혜준(라파엘), 이균주(라파엘), 오창욱(라파엘), 박명수(라파엘), 노상현(라파엘), 홍성영(라파엘), 김정욱(라파엘), 강광원(라파엘), 서동희(라파엘), 윤인희(라파엘), 오창석(라파엘), 임영서(라파엘), 윤영순(라파엘), 김민지(라파엘), 양경희(라파엘), 최정아(라파엘), 김선화(라파엘), 장유리(라파엘), 김정훈(미카엘), 백경호(미카엘), 김병렬(미카엘), 노창진(미카엘), 홍술기(미카엘), 김석(미카엘), 김동현(미카엘), 우성규(미카엘), 정동혁(미카엘), 박장원(미카엘), 고세원(미카엘), 정진호(미카엘), 이원준(미카엘), 이재환(미카엘), 안성민(미카엘), 원정현(미카엘), 최준표(미카엘), 전우진(미카엘), 장세현(미카엘), 이형민(미카엘), 김지현(미카엘), 권슬기(미카엘), 차경아(미카엘), 송명숙(미카엘), 이남경(미카엘), 김승리(미카엘), 구진숙(미카엘), 소유은(미카엘), 이미숙(미카엘), 김현정(미카엘), 이은지(미카엘), 김유라(미카엘), 김태희(미카엘), 황성록(가브리엘), 권선동(가브리엘), 이희범(가브리엘), 백경한(가브리엘), 노영호(가브리엘), 양정화(가브리엘), 황수진(가브리엘), 황유현(가브리엘), 이영림(가브리엘), 조현정(가브리엘), 김나현(가브리엘), 정민혜(가브리엘), 허세진(가브리엘), 고가연(가브리엘), 이은주(세라피나), 박상영(세라피나)</p>

 서울연치과 임플란트, 충치치료, 치아교정, 심미보철, 신경치료, 잇몸치료 등 영통구 망포동 322-3 골든스퀘어2층 (분당선 망포역 3번출구 연결) ☎ 031-206-2804 김민수(티모테오), 유지연(마리나)	반찬가게 [꿈꾸는 밥상] 국, 찌개, 밑반찬. 첫갈, 각종김치, 즉석반찬 명절, 제사음식도 해드립니다. 주공9단지 내 나상가 101호 ☎ 202-2130, 010-7292-6035 진영매(마리아), 신영옥(세례자요한)	서울미피부과 아토피/여드름/기미 치료 영통동 995-2 미네시티 301호 (영통역 1번 출구 ABC마트 건물 3층) 미용치료시 주보 지참해주세요! ☎ 031-203-0333 권용현(바오로)원장/피부과전문의
--	--	---

“미사 참례를 위한 발걸음 하나하나를 천사들이 세고 있습니다.”(성 아우구스티누스)

■ 우리들의 정성

교무금	주일헌금 1차	주일헌금 2차	부채상환기금
1,553,000	1,796,000	786,000	1,802,000

■ 주일미사 참례 인원: 881명

■ 현 시재와 부채현황 (단위: 원)

현 시 재		부 채 현 황	
보통 예금	128,646,019	무이자예탁금	1,046,872,673
		교구미지급 공납금	767,425,000
예탁금 예치금	52,343,634	신협 차입금	1,110,000,000
		교구차입금 (토지)	220,800,000
합계	180,989,653	부채 합계	3,145,097,673

■ 성소후원금 (9.10.~9.16.) (단위: 원)

성명	금액	성명	금액
김년숙(카타리나)	10,000	노완철(시몬)	10,000

■ 감사헌금 (9.10.~9.16.) (단위: 원)

성명	금액
노완철(시몬)	30,000
이호준(마티아)	50,000

■ 건축헌금 (9.10.~9.16.)

(단위: 원)

성명	금액	성명	금액
곽종열(아고보)	50,000	김경희(베로니카)	50,000
김년숙(카타리나)	50,000	김소연(안나)	10,000
김수현(에스텔)	20,000	김원태(아고보)	100,000
박영환(카타리나)	300,000	방영숙(안나)	100,000
송두완 (보나파티오)	100,000	유준택(요한)	200,000
이영란(노엘라)	50,000	이정희(테레사)	100,000
이철희(베네딕도)	50,000	임창용(베드로)	200,000

■ 무이자예탁금(8~9월)

(단위: 원)

성명	성명
김성구(아우구스티노)	전용하(바실리오)
정현숙(세실리아)	익명
총 액	54,000,000

연우심리연구소 경기지부

상담 : 학습상담, 진로상담, 가족상담
개인상담, 부부상담, 집단상담
아동상담(미술치료), 심리검사
교육 : U&I 학습상담전문가 교육
(대상 : 교사 및 상담관련종사자)
부모교육, 청년의사소통, 학습능력향상
진로탐색, 동기부여, 자아능력개발
리더십, 사티어의사소통 프로그램
☎ 031-266-9802, 9803(영통입구)



재활•요양•투석•한방•치매
뇌졸중(중풍)•산재/자보
용인시 기흥구 흥덕지구
이마트 맞은편 ★교우우대★
한상우(미카엘) ☎ 010-5520-1400

✚ 다 원 약 국

영통동 968번지
동보신명상가 204호

김경희(베로니카)
☎ 031-203-0254

“미사에 참례하는 영혼과 동행하는 수호천사는 얼마나 기쁘겠습니까?”(성 요한 마리아 비안네)

■ 전입 교우 ■ 환영합니다.

☞ [집착복 또는 전입면담 신청을 사무실에 해주시기 바랍니다.]

세대주 성명(세례명)	교우	직전 교구·본당	구역
한승용(미카엘)	2	수원/동탄능동	극동
안보람(엘리사벳)	1	대전/갈마동	기타
계	3		

■ 전출 교우 ■ 안녕히 가십시오.

세대주 성명(세례명)	교우	사시던 곳(구역)	가시는 교구·본당
계	0		

■ 지역별 전례 및 본당청소 배정

주일 전례 담당 지역 및 일자		청소 담당 지역 및 일자
9/23	마태오 (건영1/건영2/극동/풍림)	10월 5일(금) 마태오(건영1/건영2/극동/풍림)
9/30	마르코 (주공5)	10월 12일(금) 마르코(주공5)

■ 초등부주일학교 자모회: 초등부 주일학교 간식 봉사자

9/23	추석.	9/30	가정주일.
------	-----	------	-------

■ 미사를 드리는 우리의 자세

- 미사 10분 전에 도착하여 기도를 드립니다.
- 성전에는 성체가 모셔져 있습니다.
항상 경건한 자세를 취합니다.
- 단정한 옷차림으로 주님을 만납니다.
- 미사곡은 지금보다 크고, 빠르게 부릅니다.
- 성가책과 매일미사 책을 가지고 다닙니다.

■ 11시 성가대 단원 및 악기 연주자 모집

- 문의: 성가대 ☎010.5098-9402

■ 사목회: 9월 27일(목), 저녁미사 후

■ 성모회(밀알장터) 판매 및 회원 모집 안내

- 추석맞이 상품 판매: 김, (제수용)황태, 돼지갈비, 쭈꾸미, 닭갈비, 참기름, 들기름, (반건조)명태, 간고등어(노르웨이산) 등
- 문의(성모회 회장) : ☎010.5254-2179

■ 교중미사 제물 봉헌자 신청 안내

- 주일 11시 미사 때 빵과 포도주를 봉헌하는 제물봉헌 예식에 참여하실 분은 2층 로비 신청란에 일자를 기록해 주세요.
- 문의(여성소공동체 회장): ☎010.6606-8225

<p>천사상조[후불제]</p> <p>예고 없는 장례! 내 가족처럼 정성을 다하는 천사상조 전액 후불제 상품</p> <p>24시간 대기 / 긴급 장례상담</p> <p>교우에게 상품가격 10%DC 적용</p> <p>천사상조 대표 홍태현(요셉)</p> <p>☎ 010. 6260-9756</p>	<p>박근석·김진휘 내과의원</p> <p>무통(수면) 위, 대장내시경검사 공단 성인병, 암검진, 종합검진 영통(망포역 4번 출구 앞)</p> <p>의학박사 박근석(요한) 내과 전문의 김진휘</p> <p>☎ 204-0033 / 204-0039</p>	<p>중화요리(배달) 짜짜루 냉면 전문</p> <p>동유림(마리아)</p> <p>☎ 031-202-7878</p>
--	--	---

“미사 참례를 위한 발걸음 하나하나를 천사들이 세고 있습니다.”(성 아우구스티누스)

(후렴) 눈물로 씨뿌리던 사-람 들 환-호-하-며 거두리-라

■ 전례봉사 구역

주 일	구 역	구 역 장
연중 제 25주일(9/23)	한라이림탑	김경희 올리아나
연중 제 26주일(9/30)	가수	전병희 마리데레사
연중 제 27주일(10/7)	누움	이주진 안드레아

■ 청소 봉사

날 짜	구 역
2018년 9월 22일	벌음.대우2, 오스카빌, 오산2, 남촌2
2018년 9월 29일	누움.귤동.가수.대호1.대원1
2018년 10월 6일	지역별 대청소

■ 함께 기도해 주십시오

▶ 고통 중에 매우 기도를 필요로 하시는 분은 사무실로 연락바랍니다

전병희 (마리데레사)	김복환 (분도)	홍관의 (임마누엘)	정이순 (안 나)
윤언상 (말타)	유수빈 (베로니카)	은명기 (안젤라)	이경호 (영희막달레나)
황숙자 (데레사)	김영순 (로사)	곽자영 (마리아)	최영자 (발비나)
김영자 (아녜스)	한진 (스테파노)		

■ 금주의 전입가정을 환영합니다.

세대주	전본당	구역반	가족
최인택 바오로	주교좌	정림 구역	5명

■ 우리들의 정성 (09/10~09/16)

주일 헌금	9월 16일	2,703,800
교구주일 특별헌금	9월 16일	961,000
감사헌금	최유원	50,000

■ 교무금 3,364,000원

채혜련(10~12월)노환분(8~12월)유진태,박상운(10월)오영자(9~10월)공정희(7~10월)정찬홍,강찬희,김학분,이경애,백재선,박화자,유애림,이강중,강정운,홍순철,장정수,정준식,김윤국,박진복,김영자,박경원,박근수,서정호,이금분,김월식,박창옥,백문옥,송정섭,박도식,양선분,박영숙,이재후,김혜경,김진홍,김보석,황향숙,도매수,최양실(9월)이금옥,한정훈,박상숙(8~9월)김동영(7~9월)민충홍(5~9월)박건익(1~9월)박초희,구현모,윤향란,나지섭(8월)최종분(7~8월)염태임(7월)손상숙(5월)

■ 분당헌금

유진태, 정상옥, 김월식 : 60,000원

■ 축구선교회 주차관리

홍지현, 심규철, 임병필, 김병민

■ 축구 선교 봉사회(연중 회원 모집)

대 상 : 20대 ~ 50대 남자교우(예비신자포함)

연 습 : 일요일 오후2시 정각, 오산 정보고

연락처 : 홍지현(미카엘) 010-9242-2305

■ 후보간지에 실린 광고료는 2018년 3월부터 월 3만원입니다.

(확인 후 입금 해주시기 바랍니다.)

교무금 등 봉헌금은 통장과 함께 봉헌해 주시고, 봉헌 후 통장을 꼭 확인하시기 바랍니다.
송금계좌 : 신한 131-001-488944
(예금주:천주교수원교구오산) 송금 후 전화해주세요.

<p>사과나무공인중개사 원투룸, 주택, 아파트, 상가 건물, 토지 임대 및 매매</p> <p>이석웅(이삭), 최명순(테레사)</p> <p>☎ 377-5566 010-9877-5566</p>	<p>“어르신이 행복한 곳”</p> <p> 세원노인복지센터 www.sewon88.com</p> <p>오산시 대호로 141(궐동) 오산전지역 송영서비스, 넓고 쾌적한 환경 상담문의 372-7080, 372-7012 010-3313-6506 센터장 이승민 도미니꼬사비오 ❖자원봉사자 환영❖</p>	<p>척추, 관절, 신경병증 부인 소아클리닉</p> <p>예사랑 한의원</p> <p>평 일 : 9시30분 ~ 오후 7시 토요일 : 8시30분 ~ 오후 3시 (점심시간 없음) 일요일 및 공휴일 : 9시 30분~5시 (점심시간: 1시~ 2시)</p> <p>오산시 성호초등학교 근처 031-376-1077 설장 : 박 주 희 (아멜라)</p>
<p>오산 밝은 안과 오산역 앞, 국민은행 맞은편</p> <p>☎ 378-4100</p> <p>진료과목:라섹,M-라섹,안내렌즈삽입술(ICL) 초음파 백내장 수술,노안 수술,</p> <p>원장 : 정재욱 미카엘 www.lasikpia.co.kr</p>	<p>안국병원 장례 문화원 오산성당 교우분들께 빈소사용료 50% 할인 혜택 및 추가혜택을 드리고 있습니다. (협약내용 참조) ☎ 031-375-7600 대표 이권재 가족같은 마음으로 정성을 다하겠습니다</p>	<p>포 세븐 인력 건축 인력, 건축, 설비 T,373-8484 F,378-8578 010-5311-2127 대표 최원식 요셉</p>
<p>병의 근원을 짚어주고 치료해드리는 yellowemperor 중원사거리 성모의원옆</p> <p>황제한의원</p> <p>373-1336 평 일:8시30분 ~ 오후7시 토,일:8시30분 ~ 오후5시 복,공휴일 쉽니다.</p> <p>원장 : 서종철 토마스 아퀴나스</p>	<p>신경통증,척추,관절,오십견,류마티스</p> <p>오산통증의학과</p> <p>377-8700 하늘공원 사우나 건물 3층 평일:09:00~오후6:00 토,일요일:09:00~오후2:00 일,공휴일 쉽니다.</p> <p>원장 : 이경훈 다니엘</p>	<p>백 년 전 기 LED LED 홀등, 모듈 같이 전문 전기공사. 에어컨 이전 설치 기타각종 하자수리</p> <p>사무실 : 오산시 궐동 18-5 이은덕 바오로 375-4486, 010-2374-6161</p>
<p>백년튼튼 순우리인삼 홍삼 무료 체험20일 면역력, 만성질환 혈액순환에 도움이됩니다 010-77680-4825 권달선 요안나</p>	<p>예림꽃와원 경조화환,동양란,서양란, 꽃마구니 전국 꽃배달 서비스 373-9584 010-7749-2306 유영순(레지나)</p>	<p>오산 맑은 피부과 오산역 동협 다이소 맞은편건물1층 377-0041</p> <p>평 일:9시30분 ~ 오후7시 토요일:9시30분 ~ 오후3시 일,공휴일은 쉽니다.</p> <p>진료과목 : 피부질환,아토피,흉터 여드름,색소,메디컬 스킨케어</p> <p>원장 김병직 사투리노</p>
<p>우 리 약 국</p> <p>365일 영업(오전9시~오후10시) 오산시 시장길 6 (성모병원 후문) 031-376-0033 이강욱(야고보), 약사 하명희</p>	<p>편안노인 요양센터 편안주간 보호센터</p> <p>방문요양, 방문목욕 오산시오산로 247 용현빌딩2층 (중원사거리) 031-376-0042 / 010-3384-5155</p>	<p>참 사 랑 내 과 공단검진(3대암)/위,대장내시경 전문 만성질환(당뇨, 고혈압, 고지혈증) 평일:오전9:00 ~ 오후 7:00 토요일:오전9:00 ~ 오후1:00 031-372-3114 원장 : 최현철 미카엘 (오산터미널 맞은편 2층)</p>
<p>음식물 처리기 KBS 등 방송 3사의 9시뉴스에서 합법제품으로 보도된 유일한 제품 (교우 가정 특별할인 및 무료체험) ㈜ GS 워원 경기총판 대표 신제영(바오로) 010-8230-2570</p>	<p>룩 옵티컬 (안경,콘택트,누진다초점) 안경은 얼굴이다! 372-2238 (구)오산버스터미널 맞은편 로테오 거리 입구 권혁빈 율리아노</p>	<p>생고기계작소 무한리필,육회+소고기 51센치 육회 초밥 단품메뉴 031-373-9002 오산이마트앞,맥도날드옆5층 다모아빌딩2층 이윤보(세실리아),이수호(요한금구)</p>
<p>신한카고 스카이 철골 판넬 콘테이너운반 조경공사 스카이버켓</p> <p>010-8923-1496 임용국 가브리엘</p>	<p>반찬카페 Day@Day 매일 신선한 재료만을 엄선하여 당일 직접 요리합니다. (가정식반찬,국, 명절음식등) 오산시 궐동 태종빌딩(102호) 031-374-0042 010-9251-2800 대표 : 박혜숙(라파엘라)</p>	<p>알파 오산점 문구생활·편의 stop T.376-8433 F.375-8433 www.osanoffice.com</p> <p>알파카피센터 명함, 제본, 도장, 현수막, 상패 T.377-8433 F.376-8432</p>



오전동성당 가독지

사랑마루

<http://cafe.daum.net/graceo.jun>

2018년 9월 23일 연중 제25주일 / 제787호 / 편집·발행 오전동성당 홍보분과 ☎ 031-429-3808

✽본당설립 17주년 기념미사✽

지난 9월 16일(주일) 본당설립 17주년을 맞이하여 교중미사를 개막미사로 봉헌하였습니다. 김민호 주임신부님과 김진옥 보좌신부님의 공동 집전으로 봉헌된 기념미사에서는 박경렬(시몬) 형제회장의 본당기 전달과 조철호(블라시오) 총회장의 지난 17년간의 발자취를 되돌아보는 본당 연혁의 소개와 함께 주임신부님의 축하말씀이 있었습니다. 기념미사 후에는 성모회와 소공위원회에서 준비한 육개장으로 전신자들에게 점심을 대접하며 본당설립 17주년을 자축하였습니다. 오전동본당 공동체를 17년간 베풀어주신 주님의 은혜



에 감사드리며 행사준비 하시느라 애쓰신 모든 형제자매님들께 주님의 은총 가득 하시길 바랍니다.

✽추석맞이 본당 대청소✽

9월 9일(주일) 교중미사 후 오후 2시부터 약 2시간에 걸쳐 형제회(회장 박경렬 시몬) 주관으로 120여명의 형제 자매님들이 다가오는 추석을 맞이하여 본당의 성당내부 및 주변의 쌓였던 묵은 때를 말끔히 씻어내는 대청소를 실시하였습니다. 이번 본당의 일제 환경정비는 신자들에게 추석의 고유 명절 분위기를 심어주기 위한 것으로 2층 대성전, 1층 소강당의 바닥과 계단, 영안실 입구통로, 식당주방, 지하주차장, 마당주변의 배수로 청소, 그리고 성모동산의 성모상을 말끔히 씻겨드렸습



니다. 함께 노력봉사를 해주신 형제자매 봉사자들에게 하느님의 은총이 풍성하기를 기도드리며 추석연휴 기간 동안 행복하고 건강하시기 바랍니다.

부동산가이드

오전동 라자로 사거리
455-9600 / 010-3626-8726
이성규(토마스), 강성란(마리아나)

법무사 박석기

부동산등기, 상업등기, 민형사무료상담
010-7238-0355 박석기(사도요한)
호계사거리 국일빌딩 4층

대성안경·콘택트

오전동 라자로 사거리
457-9506
이기봉(레오), 진선숙(소피아)

왜 사는가 ?

박인환 베드조

나이 팔십을 훨씬 넘고보니 딱히 할 일이 없어 사는게 민망한 생각이 들기도 한다. 그러나 다시 숙고(熟考)해 보니 늙은 이때가 전 생애의 성패를 가름하는 가장 중요한 시기임을 깨닫고 무릎을 쳤다.

옛날 어렸을 때 외운 「천주교 교리문답」 제1항에 사람이 세상에 태어나 한 생애를 사는 근본 목적을 명쾌하게 제시하였음을 생각해 냈기 때문이다.

즉 ‘사람은 무엇을 위해 세상에 낳느냐?’ 하는 물음에 ‘사람은 천주를 알아 공경하고 자기 영혼을 구하기 위해 세상에 낳느냐?’ 라는 물음에 ‘사람은 천주를 알아 공경하고 자기 영혼을 구하기 위하여 세상에 낳느니라’ 라고 인생 목적을 제시하였다.

즉 사람은 구원을 얻기 위해, 천국에 가기 위해 일생의 희노애락을 겪으며 사는 것이다.

아무리 부와 천세와 명예를 누리며 장수한다 하여도 천주를 얻지 못하면 헛되고 헛된것!

이제 얼마 남지 않은 황금 같은 이 시간 지난날을 회개하고 하느님께 충성을 다 할 수 있는 마지막 기회임을 인식하며 즐거운 마음으로 매일 미사에 오고 묵주를 든다.

나는 매일 가장 중요한 일을 하고 있는 행복한 노인이다. 돈으로 따질 수 없는 귀하고 값진일을 하는 것이다.

오전동은 복받은 곳이어서 성라자로마을에 365일 아침미사가 있고, 본당에는 노인을 위해 10시 미사가 있다.

얼마나 감사한 일인가? 선조들은 몇일을 걸어가서 미사영성체를 하였다고 하지 않는가?

주님, 인생의 마무리 잘하고 주님 품에 안기게 이끌어 주소서

2018. 9

-5분교리-

저희 가족이 함께 구일기도를 올리는 중입니다. 청원기도를 마치고 감사기도를 시작했는데 여의치 않는 사정으로 하루가 빠졌습니다. 처음부터 다시 시작해야 하나요? 아버지 혼자서 기도하셨다고 하지만 가족이 같이 바쳤던 기도라 자꾸 찝찝한 기분이 듭니다.

온 가족이 모여 함께 바치는 구일기도를 성모님께서 얼마나 기뻐하셨을까요. 온 가족이 모여 그분을 찬미하는 마음으로 정성을 합하여 청원을 드리는 모습은 이 땅에서 가장 아름답고 매우 귀한 일입니다. 믿으세요. 주님께서서는 하루를 빠뜨린 일을 안타까워하시는 마음마저 헤아리십니다. 물론 도무지 기도할 수 없었던 그 ‘여의치 않은 사정’을 모두 알고 계십니다. 때문에 함께 하지 못한 가족을 생각하며 안타까운 마음으로 홀로 기도하셨던 아버님의 마음까지도 소중히 받으셨을 것입니다.

주님께서서는 인원수로 기도의 양을 가능하시지 않으십니다. 또 빠진 사람이 있으니까 ‘무효’라고 취소하는 모진 분이 아닙니다. 죄송한 마음, 안쓰러운 마음을 가진 것만으로 충분합니다. 가족의 빈자리를 채워주시려 성모님께서서는 훨씬 간절히 전구해주셨을 것이라 확신합니다. 기도하는 자리에는 언제나 어디에나 주님과 성모님이 함께 계시기 때문입니다. 우리의 진심을 결코 외면하는 법이 없으신 우리 아빠 하느님께 함께 기도하는 보배로운 모습을 계속 간직하기 바랍니다.

하느님께 큰 사랑 받으세요.

-수원교구 성경잔치 안내-

1. 일시 /장소 : 10.14(주일) 09:00~16:30, 평택 효명중학교
2. 중심성경 : 복음서 (마태오, 마르코, 루카, 요한복음)
3. 참가신청 및 문의 : 교육분과장 (010-4439-0822)
4. 대회 안내
가. 성경경시대회, 성경암송대회, 성경 그림그리기, 글쓰기 대회, 전시물 전시

성물방 봉사자 모집

1. 봉사시간 : 화요일 ,목요일, 주일 저녁미사 전후 약30분 (일주일에 하루만 봉사)
2. 연 락 처 : 담당봉사자 (010-5040-4078)

가 나 부동산

아파트 상가 토지 매매 임대 경매
현대프라자앞 파리바게트건물 T. 477-0111
이중섭(스테파노), 이미숙(아네스)

한솔 익스프레스

- 파란이사 8호점 -
포장이사, 일반이사, 사무실 이사
고영진(미카엘), 이준욱(로사)
010-5667-6161 / 010-5557-0927

감탄 떡볶이

신안아파트 입구
427-2209, 010-2827-7323
김미영(마르시아), 조학후(세레나)

시설현금 봉헌자 (9. 13 ~ 9. 19)
(총 누계금액 : 48,152,822원)

<시설현금>

고영권 요한	10만원	박경빈 실비아	5만원	임부운 바오로	20만원
김창한 베드로	10만원	설현수 야고보	100만원	주서분 마리아	5만원
배덕수 하상바오로	10만원	이수희 스텔라	10만원		

<마당블럭>

김창한 베드로	5만원	임부운 바오로	10만원	동백1구역	10만원
배덕수 하상바오로	10만원			매화구역	10만원
유혜진 아네스	5만원				

감사현금 및 후원금 봉헌자 (9. 13 ~ 9. 19)

- 봉헌해주신 모든 분께 감사드립니다 -

강옥순 아네스	5만원	김용길 금구	30만원	고 이순종 마리아	180만원
고영권 요한	10만원	이승희 프란치스카	20만원	홍경식 요아킴	10만원

- 연중 제25주일 화답송 -



한오물 독서실

성라자로입구 마을금고옆 의왕그린프라자4층
010-3852-0776 / 455-1331
김보명(프란치스카)

#다이어트#여름준비는 고릴라짐과 함께!

GORILLA 헬스·PT 재활트레이닝 GYM

상당 할인 395-9600

신체단련, 다이어트, 운동, HAVEN, [다이어트] [헬스] [PT] [재활] [트레이닝]

평촌 적재함

1~5톤 차바닥, 공구함, 화물차용품 일체
010-5258-8666 전병욱(요셉)

■ 전입을 환영합니다.

성명	주소	구역·반	직전본당
임감지(안젤라)	당동 주공@207-801	용호1구2반	금정
최종찬(마티아)	당동 쌍용@105-704	용호4구2반	군포
김진중(아릭수)	당동 주공@301-701	옥천1구1반	전주 진안
박명희(아가다)	당동 무지개대림@ 112-601	무지개2구2반	서울 대림동
김영오(요한)	당동 마빌르스위트 201-1506	무지개3구2반	복음화국
윤기현(안셀모)	당동 용호마을 LG@102-503	용마1구1반	복음화국

(사무실에 오셔서 교적정리 하세요.)

♣ 연골주사와 뼈주사

<감초당한의원 자료제공>

만성적인 무릎통증으로 병원을 찾은 분들은 대개 한번쯤은 주사치료를 권유 받았을 것입니다. 주사를 맞은 후 통증이 감쪽같이 나았다고 하는 사람도 있고, 또 누구 말을 들어보면 주사를 자꾸 맞다 보면 오히려 무릎이 망가진다고도 합니다. 무릎에 맞는 주사 무엇이 진실일까요?

본래 우리 몸의 모든 조직은 재생이 됩니다. 심지어 뼈조차 재생이 되지만 유일하게 연골만은 재생이 되지 않습니다. 그렇다 보니 연골이 망가지면 회복이 어렵고 결국은 인공관절을 해야 하는 것이 아닌가 하는 두려움이 있는 것도 사실입니다.

연골이 닳아서 통증이 생겼을 때 연골주사를 맞으면 마치 연골이 재생될 것 같은 느낌이 듭니다. 이는 ‘연골주사’라는 이름에서 비롯되는 오해이며 결코 연골을 재생시킬 수는 없습니다. 연골주사란 연골과 관절액을 구성하는 성분인 '히알루론산'을 보충해주는 주사로 염증으로 뻣뻣해진 관절을 다소 부드럽게 해주는 작용이 있어 염증의 억제에 약간 도움이 될 뿐이지 연골재생과는 전혀 관련이 없습니다.

반면 뼈주사라고 불리는 스테로이드 주사는 염증에 매우 강력한 진통효과를 발휘하지만 반복해서 맞으면 무서운 부작용을 일으킬 수 있으므로 의사와 환자 모두 과용에 대해 경각심을 가져야 합니다. 관절의 통증에 접근하는 올바른 자세는 통증의 신속한 제거가 아니라 점진적인 개선과 관리라는 것을 잊지 말아야 합니다.

♥용호성당 여성회

<p>숯불갈비코스요리 아리랑</p> <p>[코스 요리] 한우코스, 한돈코스, 스페셜 A, B코스</p> <p>[숯불구이] 꽃등심, 외규 생등심, 생갈비, 양념갈비</p> <p>[점심 특선] 갈비정식, 불고기정식, 육회비빔밥, 갈비탕, 냉면</p> <p>☎ 031.458.5080</p> <p>군포시 당정동 996-1(한세대학교 옆) 상견례, 돌, 회갑연 단체연회석 (10~50석) 최광덕 (바오로), 성민선 (루치아)</p> <p>NAVER 군포 숯불갈비 아리랑 예약</p>	<p>과일 예쁘게 깎기</p> <p><u>수박카빙,</u> <u>과일 예쁘게 깎기 교육</u></p> <p>축일,백일,돌카빙,생일, 회갑,칠순,폐백,개업~ 수박카빙 주문제작</p>  <p>HP) 010-6838-8454 곽명숙 수산나</p>	<p>가 화 약 국 한약, 양약</p> <p>생명의 파수꾼 유산균 장을 청소하는 프로바이오틱스 면역의 뿌리인 소장을 지키는 유산균 위산에서 살아 남아야 장에 도달해서 그 임무를 다 할 수 있습니다. 어떤 유산균이 위산에 안전할까요? 약사님께 물어보세요 농협 옆 본정형외과 건물 1층 ☎ 394-1659 최성애(라파엘라)</p>
<p>고기능성 신발</p> <p>퇴행성 무릎 관절염에 좋은 신발</p> <p>◆ 페록스 ◆ 나닥스 ◆ 디소마 군포지점 군포 지구대 옆 ☎ 346-6188 010-9765-0344 김점자(리드비나) 김중서(프란치스코)</p>	<p>재일 떡 방앗간</p> <p>각종 떡, 답례품떡, 둥·백일떡 떡케익, 이바지, 기름일체, 폐백 국산 고추가루 6kg 230,000 통고추 6kg 220,000 국산 도토리 분말 1kg/3만원 ☎ 031-437-1009 010-3857-0010 고영률(바오로) 서옥자(아네스)</p>	<p>든든한 세무지원군- ☎ 진평 세무회계</p> <p>대표세무사 이동현(모세)</p> <p>기장·세금신고 양도·상속·증여 부가세, 소득세, 법인세 산본역 3번 출구 (파리바게트 5층) ☎ 1522 - 5798</p>
<p>만나면 반갑게 인사를... 그리고 미소도 함께..</p>	<p>만나면 반갑게 인사를... 그리고 미소도 함께..</p>	<p>만나면 반갑게 인사를... 그리고 미소도 함께..</p>

♥ 축일자(9월 22일 ~ 9월 28일)

축 일	성 명					
9월 23일 (데클라)	김종임, 성선환, 이옥화		9월 24일 (헤르콜라노)	박영태	9월 25일 (헤르만)	김상철
9월 25일 (글로딜다)	안숙자	9월 26일 (유스티나)	최명숙		9월 27일 (빈첸시오)	김수완, 박종태
9월 28일 (벤체슬라오)	지정원	9월 28일 (리오바)	김란아, 이금희, 정금숙, 최복순			

♥ 봉헌에 감사드립니다.

교구 주일 헌 금	건 축 헌 금	감 사 헌 금
1차: 2,280,000 2차: 517,000	백종규 치릴로: 100,000 오세환 요한: 1,000,000 정영욱 비오: 500,000 김종건 광열요한: 200,000 조병순 요셉: 100,000 이미경 마르가르타: 100,000 서경숙 릿다: 500,000 익명: 160,000 익명: 100,000 익명: 900,000	안영애 엘리사벳: 150,000 오세환 요한: 500,000 이이수 베드로: 100,000 황인천 비오: 100,000 이양근 베드로: 100,000 장주명 바오로: 100,000 김필봉 성우안토니오: 100,000
사제양성헌금		
정영욱 비오: 220,000		

♥ 2018년 제24차 수원교구 성경잔치(북음서)

29 "누구든지 자신을 높이는 이는 낮아지고 자신을 낮추는 이는 높아질 것이다." (루카 14,11)	30 "주님의 이름으로 오시는 분 임금님은 복되시어라.' 하늘에 평화 지극히 높은 곳에 영광!" (루카 19,38)
--	--

♥ 이용에 감사드립니다.

해마루 어린이집

원아모집대상 (0~4)세 / 영아전문
보육시간:(오전07:30 ~ 오후21:00)
(풀무원 바른 먹거리)

이정화(M. 막달레나) 정영욱(비오)
상담전화:439-7947 / 010-7122-0488
안산시 원곡2동 대우@ 813동 101호

한 중 부 동 산

원곡 초등학교 뒷담 쪽
다가구 다세대 월세,전세,매매
이성재(귀리노) 양옥순(마리아)
031)495-4980 / 010-3909-4989
안산시 원곡1로 25(원곡동 806-25)

우성 외형 복원(자동자)

판금,도장,유리막코팅,광택
보험 수리시:본인부담 50%DC+광택서비스
중고차:최고가 매입,최저가 판매
대표: 강현규(요한사도)
031)439-1999 / 010-8938-3134
안산시 초지동 743-2 신명투원타워 104호

런 던 부 동 산

아파트.상가.전,월세 매매.분양권
최금자(프란치스카)
031)484-7818 / 010-2391-7818
안산시 단원구 원초로30 보성프라자 106호

(주) 미 에 부 (주) M&C생명과학

주식 상장 기념
특별 가족 모집
안산지점장: 오혜영(에메렌시아나)
031)405-1401 / 010-9688-3635
안산시 광덕4로 220 밀레니엄프라자 403호

위례성데레사성당 소식지

▣ 미사참례 인원 현황

구 분	주일미사	활동신자	냉담신자	행불신자	총신자수	미사참례율
전주 (9/16)	1,200명	2,552명	912명		3,464명	34.6%
전전주(9/9)	1,370명	2,547명	913명		3,460명	39.6%

▣ 전입오시는 교우분들을 진심으로 환영합니다.

☞ [집축복 또는 전입면담 신청을 사무실에 해주시기 바랍니다.]

(9.10.~9.16.)

세대주 성명(세례명)	교우	직전 교구 · 본당	지역
강원석 미카엘	3	서울대교구/거주불명	57지역
김민정 에밀리아	1	서울대교구/길동	64지역
이희재 루도비코 알레망	1	부산교구/서대신	59지역
오종석 베냐민	1	서울대교구/수서동	14지역
최형 바오로	5	수원교구/단대동	16지역
이수진 이사벨라	1	수원교구/분당성요한	63지역
송주환 프란치스코	1	서울대교구/목5동	33지역
합계	13		

<p>순천의료재단 정병원 CHUNG HOSPITAL</p> <p>종 합 병 원 지역응급의료기관 종합건강검진센터</p> <p>정병원 750-6000 www.chungsh.com</p>	<p>위례 편한치과</p> <p>위치: 위례광장로 19, 4층 (성당건물 4층)</p> <p>김중남 루카, 박지영 도미니카 T.031-722-2872</p>	<p>위례 에이스 공인중개사</p> <p>◆위례신도시 전문 부동산 ◆친절과 신용으로 운영하는 부동산 ◆전문적인 업무시스템을 갖춘 부동산</p> <p>위례역 푸르지오앞 SG프라자(국민은행)1층 제성근 예로니모 010-6479-2601 / 031-722-0955</p>
--	--	---

“미사에 참례하는 영혼과 동행하는 수호천사는 얼마나 기쁘겠습니까?”(성 요한 마리아 비안네)

위례성데레사성당 소식지

▣ 축일을 축하드립니다.

9.23.~9.29. < 금주 >

성명	세례명	일	성명	세례명	일	성명	세례명	일
정득주	비오	23	김혜진	라파엘라	29	최혁재	미카엘	29
이종완	다미아노	26	윤소정	라파엘라	29	하성식	미카엘	29
황민호	빈첸시오	27	인유하	라파엘라	29	김매정	미카엘라	29
김도원	가브리엘	29	최서린	라파엘라	29	김옥희	미카엘라	29
김진석	가브리엘	29	권오윤	미카엘	29	김인숙	미카엘라	29
박준혁	가브리엘	29	김기현	미카엘	29	김정아	미카엘라	29
석봉우	가브리엘	29	김동훈	미카엘	29	김지윤	미카엘라	29
신승호	가브리엘	29	김범준	미카엘	29	김현숙	미카엘라	29
신재호	가브리엘	29	김승우	미카엘	29	노광자	미카엘라	29
유정빈	가브리엘	29	김승하	미카엘	29	박은옥	미카엘라	29
이경준	가브리엘	29	김영수	미카엘	29	박희숙	미카엘라	29
이성인	가브리엘	29	김우현	미카엘	29	반정자	미카엘라	29
최화식	가브리엘	29	김창	미카엘	29	윤선미	미카엘라	29
노진화	가브리엘라	29	김학재	미카엘	29	이희자	미카엘라	29
이가연	가브리엘라	29	박상준	미카엘	29	전민지	미카엘라	29
조명숙	가브리엘라	29	신재호	미카엘	29	정화	미카엘라	29
김상훈	라파엘	29	용운영	미카엘	29	조성실	미카엘라	29
김호석	라파엘	29	유준복	미카엘	29	최세현	미카엘라	29
박주하	라파엘	29	이원진	미카엘	29			
신충호	라파엘	29	이진규	미카엘	29			
임유준	라파엘	29	정은성	미카엘	29			
최서하	라파엘	29	정호원	미카엘	29			
허성범	라파엘	29	차영창	미카엘	29			
강하영	라파엘라	29	최면식	미카엘	29			
김영임	라파엘라	29	최영준	미카엘	29			

“미사에 참례하는 영혼과 동행하는 수호천사는 얼마나 기쁘겠습니까?”(성 요한 마리아 비안네)

위례성데레사성당 소식지

▣ 재정현황(9.10.~9.16.) (단위: 원)

수 입		지 출	
미사예물	1,430,000	제전비	55,000
교무금	4,795,000	전교비	471,000
1차헌금	4,885,700	사제성무활동비	750,000
2차헌금	3,491,000	청소년교육비	611,350
감사헌금	1,280,000	청소청탁비용	-1,105,340
건축헌금	7,190,000	후원금	800,000
기타헌금	-253,000	급여	4,228,000
성소후원금	160,000	국민연금	221,520
기타수입	2,970,000	복리후생비	254,250
		여비교통비	150,000
합 계	25,948,700	합 계	6,435,780
수지차액			

▣ 성소후원금(9.10.~9.16.) (단위: 원)

성명(세례명)	금액
신*호 실바노	50,000
이*복 테오도로	10,000
최*용 소화데레사	10,000
김*주 다니엘	10,000
신*희 크리스티나	10,000
김*영 스텔라	10,000
이*주 모데스따	30,000
윤*순 루시아	20,000
정*희 마리아	10,000
합계	160,000

▣ 현 시재와 부채현황 9월16일기준 (단위: 원)

현 시 재		부 채 현 황	
현금	15,593,700	토지 (위례신도시 종교8)	7,557,000,000
보통 예금	1,261,816,483		
합계	1,277,410,183		7,557,000,000

▣ 감사헌금(9.10.~9.16.) (단위: 원)

성명(세례명)	금액
이*구 F.사베리오	200,000
김*주 다니엘	200,000
조*환 안드레아	500,000
김*경 아멜라이데	100,000
김*하 안젤라	50,000
감사헌금 익명	230,000
합계	1,280,000

▣ 기타수입(9.10.~9.16.) (단위: 원)

성명(세례명)	금액
결혼정보	50,000
초등저학년 여름캠프신청비	100,000
초등고학년 여름캠프신청비	2,820,000
합계	2,970,000

“미사에 참례하는 영혼과 동행하는 수호천사는 얼마나 기쁘겠습니까?”(성 요한 마리아 비안네)

위례성데레사성당 소식지

■ 건축헌금(9.10.~9.16.)

(단위: 원)

성명	세례명	금액
권*훈	마티아	100,000
차*철	요셉	50,000
조*주	비비안나	100,000
최*문	안드레아	30,000
김*진	안드레아	40,000
신*호	실바노	200,000
정*정	루시아	80,000
신*석	요셉	200,000
이*직	도미니꼬	140,000
이*희	제노베파	70,000
권*경	세실리아	2,000,000
김*직	다니엘	100,000
김*선	수산나	30,000
김*희	마리스텔라	60,000
곽*란	레지나	400,000
곽*란	레지나	100,000
박*호	아벨	100,000
박*우	바오로	30,000
소계		3,830,000

■ 건축헌금(9.10.~9.16.)

(단위: 원)

성명	세례명	금액
신*경	엘리사벳	50,000
한*섭	미카엘	1,000,000
홍*유	베드로	30,000
김*주	다니엘	150,000
공*건	임마누엘	200,000
가*현		100,000
이*수	알베르토	150,000
황*종	스테파노	100,000
신*민		20,000
백*웅	요셉	70,000
전*기	도비아	50,000
홍*학	스테파노	50,000
김*원	요셉	10,000
진*영		20,000
김*옥	로사	100,000
신*울	베드로	80,000
이*주	모데스따	30,000
조*모	안토니오	100,000
소계		2,310,000

“미사에 참례하는 영혼과 동행하는 수호천사는 얼마나 기쁘겠습니까?”(성 요한 마리아 비안네)

위례성테레사성당 소식지

■ 건축헌금(9.10.~9.16.)

(단위: 원)

성명	세례명	금액
박*옥	수산나	180,000
유*우	마리오	30,000
정*연	글라라	240,000
김*엽	안드레아	50,000
백*국	마르코	70,000
김*권	요한	100,000
이*숙	루치아	100,000
김*주	요한	50,000
김*	미카엘	200,000
서*규	안나	30,000
소계		1,050,000
합계		7,190,000

■ 소공동체 임원 및 지역장 명단 ■

지역	성명
남성 소공동체 회 장 부회장	임동오 프란치스코
	권오윤 미카엘
10지역 주택	조규춘 아우구스티노
	용정인 글라라
12지역 아트리버푸르지오	이경옥 안젤라
31지역 주공	박원봉 스테파노
	김명숙 아네스
32지역 자연앤센트럴자이	김성자 마리아
33지역 자이	김병헌 비오
	손경운 켈마
34지역 래미안	전신희 마리아로사
35지역 LH주공	정성수 요셉
	이영옥 베로니카
53지역 호반베르디움	박노철 아우구스티노
	전형주 유티다
54지역 센트럴푸르지오	김석주 에드몬드
	진정은 모니카
55지역 부영사랑으로	조성현 사도요한
	김민재 글라라
56지역 자연앤래미안	박상혁 사도요한
	박명숙 마르가리타
57지역 힐스테이트	권영철 요셉
	김소미 레지나
59지역 e편한세상테라스	김동희 율리안나
61지역 센트로엘	정호원 미카엘
	김수영 루시아
62지역 신안인스빌	최면식 미카엘
	반정자 미카엘라
63지역 플로리체	이상광 도미니코
	김여영 율리안나
64지역 롯데캐슬	강명선 율리안나
65지역 그린파크푸르지오	조병로 스테파노
	이연희 카타리나

“미사에 참례하는 영혼과 동행하는 수호천사는 얼마나 기쁘겠습니까?”(성 요한 마리아 비안네)

위례성데레사성당 소식지

◆ 전례담당자 명단 ◆

날짜	시간	해설자	독서자
9/22	19:30	김태영	중고등 2명
9/23	09:00	강은주	김인웅
			윤경아
	11:00	황금순	이재진
			안미란
	16:00	미사없음	-
	18:00	정송혜	김태현
			고진원
9/29	19:30	미사없음	-
			-
9/29	19:30	이아령	중고등 2명
9/30	09:00	이형진	강홍준
			정난숙
	11:00	이용범	조규준
			구미희
	16:00	황나립	어린이 2명
	18:00	김용빈	박원종
			김보나
	20:30	오성진	박재일
10/6	19:30	김도은	김경라
			안승현
	09:00	이용범	박선자
			김인웅
	11:00	이상광	박희숙
	16:00	김민중	어린이 2명
	18:00	김호정	김용빈
			위효정
10/7	20:30	권오성	박재일
			하미호
	20:30	오성진	정호원
			구미희
10/13	19:30	김태영	중고등 2명
10/14	09:00	유병숙	석창현
			정난숙
	11:00	미사없음	-
			-
	16:00	미사없음	-
			-
10/14	18:00	미사없음	-
			-
10/14	20:30	오성진	정호원
			구미희

날짜	시간	보편지향기도	예물봉헌
9/23	11:00	박세웅	
		이기옥	
		정진화	
		양정순	
9/30	11:00	김인웅	
		최순미	
		나성신	
		정상목	
10/7	11:00	박찬수	김덕실
		한정숙	서필숙
		최군식	
		박영희	
10/14	11:00	김덕실	
		박상훈	
		서필숙	
		박수경	
10/21	11:00	박노철	
		정현태	
		전형주	
		최영화	
10/28	11:00	강범식	
		최용영	
		이정순	
		배노경	



연중제25주일

☑ 우리들의 정성 (지난주 회계 : 9/10~9/16)

(단위:원)

구 분	금 액	구 분	금 액	구 분	금 액
교 무 금	8,405,000	분당헌금	250,000	감사헌금	1,050,000
교구주일2차헌금	1,757,500	주일헌금	4,198,900	총 계	13,903,900

◆ 교 무 금 : 8,405,000

9/10(월)	송준범,최진경,김광현,박용선,강석구,박형자,민정숙,배한나,고귀용,계태홍,배명원 합계: 910,000
9/11(화)	정복균,박재근(7-9),김희정,정신,신현옥,여성수,박홍식,박현수(10) 합계:440,000
9/12(수)	조익상,정성희(7-9),오현경(7-8),허영순(9-10),이기남(7-8),박주석(9-12),임병국(11-12) 조은숙(8),박경숙,한창희 합계:1,360,000
9/13(목)	이선용(1-6),박중서 합계:315,000
9/14(금)	이병희(7-8),이용선(9-10),김효한(8-10),최완기,강석천(9-10),강경욱,임종욱(5-10) 이병희(9-10),박상호 합계:1,110,000
9/15(토)	정원식(8-10),문경수(9-12),김택오(8),성충경,이은수,고달순,장미송,박순아,김봉희(9-10) 김창경 합계:710,000
9/16(주일)	차태영,최선일,이영자,박재원,이시자,최영숙,김길중(6-9),이혜정,황경식(8-9),윤창호 김영숙(8-9),김수영(10),박준양,이필수,이금자,최중기,박춘자,김비현(7-9),최철근,조소연 (7-9),김창수,신삼순(8),이철훈,이용구,지균호,이관식,임봉수(7-8),박순봉,최진수(8) 김태실(5-8),김하선,오남선(8-9),박인규(7),임봉기(8-9),안미정,천지우,이소희 합계:3,560,000

◆ 분 당 헌 금 : 250,000

9/11 정 진	9/13 윤 옥
50,000	200,000

◆ 감 사 헌 금 : 1,050,000

9/11 이석찬	9/16 김옥분
1,000,000	50,000

☑ 전입가정을 환영합니다.

세대주	세례명	전본당	주소	구역
전평수	아브라함	수원교구 / 수리동	현대아파트	현대
임영자	발레리아	광주대교구 / 장덕동	율전동	율전3

< 전입 교우 분들께서는 토요일 오전 10시부터 12시까지 가능하신 시간에 방문요청 하시어 면담 당일 사무실에서 본안교적 확인 하신 후 본당 신부님과 전입 면담을 하시기 바랍니다. >

교적은 주민등록과 같은 것으로서 각 본당의 사목 활동 지역을 구분하고 있는 천주교에서 교적 정리는 중요합니다.

이사를 하는 경우 관할 주민센터에서 전출입 신고를 하듯이 관할 성당에 전출입 요청을 합니다. 전입 및 전출시 세대원은 본당 주임 신부님과 면담을 하시기 바라며, 전출을 하시는 경우는 책정된 교무금의 미납금을 정리 하셔야 합니다.

교무금은 하느님께 받은 은혜에 감사하며 하느님의 명하심에 따라 교회의 유지 발전을 위해 의무적으로 바치는 헌금입니다.

개인의 어려운 사정은 주임신부님과 면담을 통하여 이해를 구함으로 다른 본당에서의 신앙생활도 잘 이어 가실 수 있습니다.

전출,입 가정 모두 새로운 환경에서의 신앙생활이 행복하게 시작되시길 기도드립니다.

☑ 청 소 및 전례 봉사구역

날짜	청소구역	날짜	전례봉사
9/22(토)	현대-천천지역	9/23(주일)	뜨란채3,4-뜨란채지역
9/29(토)	일성-천천지역	9/30(주일)	삼성1,2,3-삼성지역
10/06(토)	신명-천천지역	10/07(주일)	대학,래미안1,2-성대지역

*매주 수요일 화장실 청소는 지난주 청소봉사구역에서 합니다.

연중제25주일

☑ 청년 성가단 모집 안내

『 새롭게 마음 다해 노래할
청년을 모집 합니다!
자유롭게 연락 주세요! ♪ 』

- 대 상: 찬양에 열정이 가득한 청년 누구나
- 시 간: 주일 오후 5시
- 장 소: 2층 성전
- 문 의: 조아라 글라라 010-3063-5799

☑ 성경공부 「일반여정」 개강 안내

- 일 시: 8월28일-11월20일(13주)
매주 화요일 10시 마리아홀
- 수 강 료: 2만원(교재비 별도)/신자 누구나
- 강 사: 수원교구 봉사자/ 요한복음서

☑ 성경공부 「은빛여정」 개강 안내

- 일 시: 8월31일-11월23일(13주)
매주 금요일 10시 미사 후 마리아홀
- 수 강 료: 1만원(교재비 별도)/65세 이상
- 강 사: 수원교구 봉사자
/초대교회와 사도바오로

☑ 제24차 수원교구 성경잔치 안내

- 일 시: 2018년 10월14일(주일)09:00~16:30
- 장 소: 효명중학교
- 중심성경본문: 복음서
- 참가내용: 성경 경시대회, 성경 암송
성경그림 그리기, 글쓰기
- 참가신청: 9월16일(주일)까지/ 신자 누구나
교육분과 010-8860-5258

☑ 노인심리상담사 자격과정 안내

반	일 정	시 간	인 원	장 소
토 요	10/20, 27	오전9시 오후7시	선착순 30명	창조역량연구소 (주소:권선구 여기 산로 10번길 10)
수 · 금	10/24,26,31 11/2,7	오후5시 오후9시	선착순 30명	울전동성당

- 1)자격발급기관: (사)한국노인복지사협회
(한능원 등록 제2014-4383호)
- 2)수 강 료: 40만원(공생공빈 조합원 50%지원)
교재 및 자격 발급비 별도
- 3)주관 및 후원: 공생공빈 밀알 사회적협동조합
이사장 조원규(야고보)신부
& CES창조역량연구소
- 4)신청 및 문의: CES창조역량연구소
(☎ 031-296-6900)

☑ 2019년 달력 광고 모집

2019년 본당 달력에 광고를 내시고자 하는
본당 교우들을 모집 합니다.

- 신청방법: 사무실 내방 접수/ 선착순 마감
- 광고비용: 30만원

뮤엠 영어 천천 캠퍼스	밤꽃마을뜨란채 부동산	신꼬입꼬	무 공 해 천연비누 등등
< 초·중등 전문> 천천동 천천초 옆 신명APT 상가1층 ☎ 031-271-5005 손수생 쌤마	울전동 성당 인근 APT, 주택, 상가 ☎ 031-207-2000 장은숙 모니카	숙녀복,모자,양말,우산 울전동 이슈나인상가2층 이순자 페브로니아	천연 빨래비누 판매 한박스 - 5kg(20개) ₩ 12,000 ☎ 010-8770-4548 박영운 안토니오
서수원 신협	수산나 헤어	가평애스파펜션	삼성화재RC (보험)설계사
예금자 보호 5천만원 비과세 3천만원 대출최저,예금최고금리 ☎ 031-294-4627	신안한일 상가 (남·녀 컷,펌,염색전문) ☎ 예약 268-7880 010-2247-9298 김유순 수산나	www.0315820022.com ☎ 031-582-0022 010-7447-0322 전상중 사도요한	실손 보험, 건강 보험 자동차 보험, 화재 보험 치아 보험, 상담 환영 ☎ 010-8737-2223 문봉진 안토니오

◆ 전입오신 교우께서는 사무실로 오셔서 교적을 확인하시기 바랍니다

성명 / 세례명	구역	소속 구역장(지역장)
이서영 엘레노라	시티자이	이남희 엘리사벳 010-9090-8534

◆ 반모임 일정 안내 ◆

구역	날짜	장소	구역	날짜	장소
은계			운암 5		
수청			운암 6		
동탄			청구 오전	9/27, 9시 30분	104동 402호
운암1			청구 오후		
운암 2-1			운암 3-1		
운암 2-2			운암 3-2		
부산			대동		
운암4			현대		
			자이 (부산동)		

구분	교 무 금 책정현황			건 축 부 채 상 환 책정현황	
	총세대	납부세대	납부율(%)	납부세대	납부율(%)
2018	917	290	31.6	192	20.8

교무금, 건축부채 상환 통장 계좌번호					
교무금	자동이체	신협	131-017-885922	건축부채상환	자동이체 신협 131-001-489538
예금주: 재)천주교수원교구 유지재단 은계동성당 ◆ 책정하신 분의 이름과 세례명으로 입금 ◆					

주 간 봉 헌 금	
연 중 제 24주일 주일헌금(1,2차)	2,608,000원
교 무 금	2,770,000원
건 축 부 채 상 환 봉 헌 금	1,105,000원
감 사 헌 금	50,000원

◆ 교 무 금 (9월 10일 ~ 9월 16일)

김승경, 신미순, 조은경, 나해인, 박병채, 김승식, 윤종호, 최지영, 김희섭, 김현주, 장영석
함미진, 김정순, 홍정민, 강경식, 한경우, 신창문, 박수연, 박동찬, 박정규, 이호영, 안금순
이정옥, 임변장, 노광호, 김태훈, 임라금, 황금자, 우성숙, 원유현, 김화자, 이미숙, 최정호
전금옥, 안호기, 김영희, 김익환, 전병순, 진양임, 강신길, 송숙자, 이창숙

◆ 건 축 헌 금 (9월 10일 ~ 9월 16일)

김승경, 조은경, 최지영, 윤종호, 김희섭, 장영석, 함미진, 홍정민, 강경식, 한경우, 신창문
박수연, 박동찬, 박정규, 안금순, 임변장, 임라금, 원유현, 김화자, 이미숙, 전금옥, 김영희
김익환, 강신길, 송숙자

◆ 감 사 헌 금 (9월 10일 ~ 9월 16일)

김재필

“하느님은 사랑이십니다.” (요한 1 4, 16)



은행동 성가정 성당

은행동 알리미

제258호(2018년9월23일) 연중 제25주일

마르코 복음서

마르코 복음서는 가장 오래된 복음서입니다. 짐작건대 기원후 70년 직전에, 그러니깐 예루살렘이 로마인에게 파괴되기 직전에 나왔습니다. 마르코는 예수님에 대한 전승을 처음으로 복음서에 담은 저자입니다. '복음'은 '기쁜 소식'을 뜻합니다. 이런 명칭이 마르코 이전에는 어떤 책을 지칭하는 데 사용된 적이 없습니다. 마르코 이전에 바오로가 '예수 그리스도의 복음'에 대해 언급하기는 합니다.

마르코는 기존의 구두 전승, 즉 예수 어록과 치유 사화, 수난 사화, 우화, 비유를 수집합니다. 그리고 예수님의 삶을 공적 출현에서 시작하여 죽음과 부활에 이르기까지 서술합니다. 마르코 복음서에는 아직도 원천의 숨결이 살아 있습니다. 예수님과 그분 가족 사이의 긴장 관계가 선명히 드러나 있고 (마르3,31-35;6,1-6), 정치적 박해 상황도 뚜렷이 나타나 있습니다.

마르코는 예수님을 무엇보다 이적을 일으키는 분으로 표현합니다. 그리고 치유 사화를 누구보다 상세히 서술합니다. 마르코는 인간의 질병을 악령에 들린 것으로 이해합니다. 첫째 치유 사화를 보면 예수님의 방식을 알 수 있습니다. 예수님께서 하느님을 말씀 하시는데 율법 학자와 다르게 하십니다. 하느님을 설명하시는 것이 아니라, 하느님을 체험할 수 있게 하시는 것입니다. 그리고 하느님을 체험하면 인간의 판단을 흐리게 하는 더러운 영이 동요하게 됩니다. 예수님의 권위를 가지고 꾸짖으십니다. 그분의 말씀은 악령에 들린 하느님상을, 인간과 인간 신심에 대한 왜곡된 견해를 들춰내십니다. 예수님은 인간을 구속하는 악령으로 부터 인간을 해방함으로써 치유하십니다. 예수님은 인간으로 하여금 자신의 참된 본성과 하느님께서 지으신 본디 모습, 티 없는 모습을 다시금 만나게 하십니다.

오늘날 우리는 제자들과 같은 처지에 있습니다. 예수님의 생애와 활동에 숨은 신비를 더 잘 이해하기 위해서는 끊임없이 그분과 함께 길을 떠나야 하고, 그분 말씀에 귀 기울여야 합니다. 구원은 다름 아닌 수난이라는 무력한 상황 속에서 온다는 사실, 예수님은 권력자의 폭력을 당신 사랑으로 이겨 내신다는 사실이 바로 신비입니다.

예수님과 함께 길을 떠날 때, 우리는 예수님을 마르코 복음서에서 구체적으로 만나게 됩니다. 역사적 예수님은 때때로 까다로운 분이자, 쉽사리 이해할 수 없는 분입니다. 그래서 우리가 복음서를 부단히 읽어야 하고 예수님께서 당신 여정에 우리를 데려가시게 해야 하는 것입니다. 그러면 우리는 바르티메오처럼 눈을 뜨고, 깨어 있는 마음으로 그분을 따르게 됩니다.

⊕ 교우와 거래합니다. (주보 광고는 사무실 (746-0232)로 문의해 주세요.)

평화노인복지센터 《보건복지부지정장기요양기관》	사람중심의 희망금융!! 성남 중앙 신협	커피전문점 “고흐”
방문요양/방문목욕(1~5등급) 뇌졸중, 치매, 노인성질환상담 장기요양기관평가최우수기관(A등급) ☎ 744-0675 양애숙 비비안나	저축도~ 대출도~ 모두가 부자되는 그날까지 성남중앙신협이 함께 합니다. ☎ 756-6181	이웃과 함께 차 한 잔의 여유를 느껴보세요! 온누리 약국 2층 신상진 세레자요한 김미숙 요안나

주 간 동 향



성전 신축금 마련을 위해 울뜨레야 회원들이 성지에서 점심식사 판매를 하였습니다. 봉사자들의 노고에 감사드립니다.



사랑의 시작

자기 자신을 사랑한다는 것은 하느님께서 창조하신 모습 그대로 되기를 원하는 것이고, 또 하느님의 뜻을 행하는 것을 의미한다. 그것은 성숙한 태도를 갖기를 바라는 것 일 것이고, 하느님이 자기 안에 심어주신 가능성을 실현하는 것을 의미한다.

이렇게 사는 사람은, 당신 계획을 충실히 실현하기를 바라시는 하느님 마음에 따라 자기 자신을 이루어간다. 이것이 자기 자신에 대한 사랑을 의미한다면, 이웃 사랑이 무엇을 의미하는지도 분명해진다. 이웃을 사랑 한다는 것은, 하느님이 사람을 위해 세우두신 계획을 실현하도록 도와주는 것을 의미한다. 자기 사랑과 이웃 사랑은 비슷한 의미를 지니고 있고, 그것을 실현함으로써 자신이 속한 공동체를 보살피는 기쁨을 체험하게 된다.

(매일을 새롭게 중에)

⊕ 교우와 거래합니다.

페리카나 치킨	파파존스 피자	
양념, 매운양념, 훈제, 간장, 마늘, 후라이드, 순살, 두 마리 세트 생맥주 배달 ☎ 744-4460 (배달 전문) 이분옥 키나	(피자25% 할인권 SN25) 미국 고객만족도 1위 16회 수상 2017년 피자전문점 소비자 만족도 1위 731-8080/ 1577-8080 신영식(아우구스티노), 이수자(가타리나)	

“하느님은 사랑이십니다.” (요한 4, 16)

♡ 전례봉사 안내

구분\시간	9/24 (월)	9/25 (화)	9/26 (수)	9/27 (목)	9/28 (금)	9/29 (토)		9/30 (주일)			
	06:00	19:30	10:00	19:30	10:00	16:00	19:30	06:00	09:00	11:00	19:30
해설	오경섭			이국희	홍채령			홍채령	권성열		
독서	윤주일 주미정	미사없음		지혜경	강옥분		단대동	소영준 김춘자	김석희 주강희		
반주	동우진				동우진			이영심	김소영		
날짜					9/23	9/30		10/7		10/14	
보편지향기도 및 주보 봉사구역						91구역		11구역		12구역	
성당 청소					2지역	3지역		4지역		5지역	
청소날짜					9/22	9/29		10/6		10/13	

♡ 전임교우 - 환영합니다!

전(前)교구/성당	전임자 성,세례명	세대주	신자가족	주 소	구역-반
수원교구/신봉동	홍원희 마리아		1	은행주공 203-	83-2

♡ 전출교우 - 안녕히 가십시오!

세대주 성,본명	신자가족	사시던 곳	가 신 본 당	비 고
김연숙 소피아	2	22-3	서울교구/수유동	
정주임 안나	1	51-1	수원교구/분당성마리아	

♡ 하느님 안에서 함께 기도해 주세요.

- † 성모님께 바쳐지는 성전건립과 쉬는 교우 찾기를 위한 장미 꽃다발(Rosario)이 더욱 많이 바쳐질 수 있도록 많은 기도 부탁드립니다.
- † 세월호 희생자들과 유가족들, 미수습자 5명을 기억하며, 이 땅에 하느님의 정의가 올바르게 서고, 하루 빨리 해결 될 수 있도록 기도 부탁드립니다.
- † 세계 곳곳에서 일어나고 있는 전쟁과 분쟁들이 하루 빨리 종식되고 원치 않는 죽음을 맞이하는 이들이 없도록 세계평화를 위해서 기도해 주시기 바랍니다.
- † 인간의 존엄성 회복과 인류의 형제애를 위해, 특별히 인권의 사각지대에 놓인 이들과 가난하고 소외되고 병든이들 그리고 보호받지 못하는 어린이들을 위해 기도합니다.
- † 지금 이순간에도 하느님의 도우심과 은총을 청하는 이들을 기억하며, 하느님의 자비하심이 온 세상 곳곳에 드러날 수 있도록 기도 합시다.
- † 병환 중에 있는 서경석(바오로), 김연수(요셉), 피세천(아오스딩), 염근진(마태오), 백희용(토마스), 서병희(안젤라), 신난섭(안젤라), 김영호(루치오), 정흥구(요셉), 이정희(프란치스코), 최애순(시라), 이광재(프란치스코)를 위해서 기도 부탁드립니다.

 우리들의 정성(9월 10일 ~ 9월 16일)

“은행گل 알리미”에 지역, 구역, 형제회, 본당 단체의 모임, 행사 등 소식을 받습니다.
매주일까지 사무실 (eunhaeng@casuwon.or.kr)로 보내주세요



의 왕 본 당 소 식

고 해 성 사	매 미사 30분 전	유 아 세 례	출수 달
미 사 예 물	하루 전까지 사무실 접수		둘째주 토요일 저녁미사 후
성 시 간	매월 첫 목요일 저녁미사 후	차·집·상가축복	상시접수, 평일미사 후
병자 영성체	매월 넷째주 목요일,	혼 인 면 담	최소 2개월전 사무실 문의



본당 부고 발생 시 연락 체계

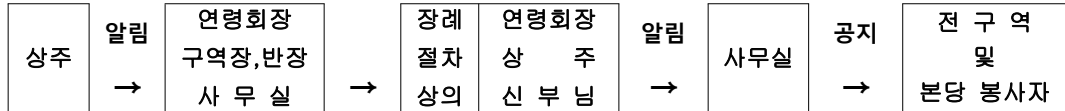

청소년위원회

*9월 23일(주일), 30일(주일)
초, 중고등부 주일학교 교리 없습니다.



성물방 봉사자 모집합니다

*문의 : 사무실 ☎462-5000



반주자모집

평일 미사에 반주할 봉사자를 초대합니다.
*대상 : 초등부 주일학교 학생부터
성인 까지 세레받은 누구나
*문의:반주단장 ☎010-7303-9842



청소년 통합미사 반주를 도와주실

자모, 자부, 청년 밴드부원을 초대합니다.

*문의:청소년위원장 ☎010-5882-0011



미사시 성당에서의 에티켓

- *미사 전 휴대폰 전원 끄기(벌금 1만원^^)
- *자리는 앞에서부터, 안쪽으로 차례대로 앉아주세요.
- *장례들은 손으로 조용히 내려주세요.
- *중앙 통로는 제대에 예의를 갖추신 후 이용하셔도 괜찮습니다.
- *미사 중 음식물을 섭취하지 않습니다.
- *미사의 품위에 맞는 차림으로 미사참례 하시기 바라며, 자녀들에게도 지도하여 주시기 바랍니다



해설단원 모집

*자격 : 세레받으신 성인 누구나
*미사 해설과 독서, 미사 안내봉사를 기쁜 마음으로 함께 봉사해주실 분을 초대합니다.
*문의 : 해설단장 ☎010-8221-9223



성찬예물 봉헌

9월 23일	우성 3구역
9월 30일	중앙 구역



종합관 건축 헌금 봉헌내역(9월16일현재)

신입세대	297세대	금주 봉헌세대	122세대
		8/20-9/16 봉헌금액	3,517,000원
신입총액	175,560,000원	8월19일 봉헌이월금액	66,931,860원
합 계			70,448,860원



우리들의 정성

봉 헌 금		본 당 부 채	
구 분	금 액	구 분	금 액
주일헌금	2,297,800원	엘리베이터	29,510,000원
특별헌금	671,000원	승합차	
교무금	3,123,000원	신협대출금	



감사헌금

*윤송이 5만, 김영조 3만, 이희순5만



본당청소

*9월22일 (토) 우성3구역
*9월29일 (토) 중앙구역



분리수거장 재활용정리 및 청소담당

*9월23일 (주일) 현화회, 제대회
*9월30일 (주일) 성인복사단

<p>아 리 따 움 (ARITAUM) 화장품 전문</p> <p>롯데 마트 (구,굿모닝마트) 맞은 ☎ 462-1802 박승록 아오스딩 윤 임구 요안나</p>	<p>한마을 종합인테리어 도배, 장판, 보일러, 수도 아파트 확장공사 및 상가, 집수리전문</p> <p>☎ 461-0488 / 010-3631-0488 (중앙로 진로마트 맞은편) 김용준(바오로) 김명남(마리아)</p>	<p>꽃 과 숲 이야기가 있는~ 영화(꽃) 식물원 *생화. 화환. 근조. 관엽 *동. 서양란. 분재. 정원공사 전국 어디에서나 배달됩니다. ☎461-7000/462-0030 정길주(비오) 김영화(리드비나)</p>
<p>의왕노인 장기요양재가센터 *중풍, 치매환자 돌봄서비스 *노인 돌봄 서비스 *요양보호사를 맥으로 파견 ☎ 451-3288/010-5449-6323 010-4351-6323 <고천동 육교 밑 수원방향> 센터장:신철희(데레사)</p>	<p>경희 약손 한의원 *어혈침 전문 ☎461-7582 중앙로 새마을금고 맞은편 (구) 국민은행3층 김상현(스테파노)임소희(글라라)</p>	<p>효 치과 야간진료 목 저녁 9시까지 ☎461-2835 중앙로 의왕역에서 덕성초교방향 파리바게트 2층 임재유(바오로), 박은정(사라)</p>
<p>페 리 카 나 깨끗한 해바라기씨유와 카놀라유의 만남으로 트렌스 지방제로 양념치킨 후라이드치킨, 간장맛 매운양념 매운후라이드치킨 순살치킨 다리날개치킨,두마리치킨 ☎461-9292 조호진(베드로) 신옥란(베로니카)</p>	<p>BOOK 평촌 범계문고 범계역3번 출구 올림픽 스포츠 센터B01호 ☎031-382-7800 조몽룡(히야친또),박명옥(아가다)</p>	<p>양 자 강 <여름 별미 냉면 배달> 30년을 고집하며 365일 무휴 중앙로 신희열 장미아파트앞 ☎461-6686, 461-6311, 462-6686 김진학(요셉) 전숙자(마리아)</p>
<p>젤리 # 네일 손, 발 관리 젤 네일 속눈썹연장/펌 왁싱 반영구 화장 *수강생 모집* 도개비 시장 내,민우상회 맞은편 031-461-2564 ☎010-5362-2564 이경미 엘리사벳</p>	<p>IZAKAYA 오카에리 포장 됩니다 돈까스, 라멘, 연어사시미 나가사키짬뽕, 오코노미야키 ☎070-7745-3481 010-2592-3481 박원호 사도요한 의왕시 부곡시장5길8 문가빌딩</p>	



금주의 성인 축일



9월 22일 (토)	9월 23일 (일)	9월 24일 (월)	9월 25일 (화)	9월 26일 (수)	9월 27일 (목)	9월 28일 (금)
성 요나 성 이냐시오 성 토마스 성 펠릭스3세 성 디나 성 비탈리스	피에트렐치나의 성 비오 성 리노 성 베드로 성 안드레아 성 안토니오 성 요한 성 콘스탄티노	성 펠릭스 성 루스티코	성 바오로 성 알베르토	성 고스마 성 대미아노 성 요한 성 유스티나 성 치프리아노	성 빈첸시오 드폴 성 요한 성 할라리오 성 테렌시오	성 벤체슬라오 성 라우렌시오 루이스와 동료 순교자들 성 라자로 성 리오바 성 마르코 성 알렉산데르

(가톨릭 인터넷 굿뉴스 <http://www.catholic.or.kr> 참조)

♡ 축일을 맞이하신 신자 분들께 축하드립니다. 주님의 은총 가득하시기를 기도드립니다. ♡



미사 참례 인원 현황

날 짜	주일 미사	총 신자수	참례율(%)	날 짜	주일 미사	총 신자수	참례율(%)
전 주 (9월 16일)	759명	2,931명	25.9%	전전주 (9월 9일)	784명	2,934명	26.7%

◆ 우리들의 정성 ◆

교 무 금	3,280,000원
주 일 헌 금	9월 16일 1차헌금 2,212,000원 2차헌금 1,424,000원
감 사 헌 금	
본당 부채상환 기금	익명 100,000원

♠ 전입, 전출 현황

< 전입으신 교우 분들을 진심으로 환영합니다! > < 전출가신 형제·자매님들 안녕히 가십시오 >

함께 기도해 주세요

성 명 (세례명)	구 역	상 태	성 명 (세례명)	구 역	상 태
심상례(루시아)	평화2구역	고관절수술	김복순(안나)	믿음4구역	허리 골절
김영민(베로니카)	행복2구역	신경협착증	오장녀(마리아)	구역외	골다공증
정도기(요한)	기쁨1구역	뇌 수술(사고)			

※ 함께 기도해 주고 싶은 분이 있으시면 사무실에 신청바랍니다.

교우와 거래합니다.

안경맘 (안경, 콘택트)	조가네 숯불갈비	현미와 누룽지
교우 특별 할인 누진다초점 30%할인, 학생안경 50%할인 전품목 팩렌즈 할인 ☎ 212-6009, 구매처: 장곡목 (서울영원 무료 주재) 박천옥 (F. 하비에르), 권수정 (라파엘라)	생삼겹살, 생돼지갈비, 소 생갈비살, 양갈비 김치, 된장 등 모든 반찬을 직접 조리합니다 인계동성당 옆 ☎ 211-9921 / 010-5493-3852 김신용 (미카엘)	수제 누룽지, 떡, 한과, 건강 간식, 선물세트 인계동성당 맞은편, 농협 1층 ☎ 214-2042 / 010-4352-0462 김기화 (율리아)
얼리지 않은 축산	보헤미안 사람들	하헌석 서울치과 의원
한우, 한돈, 수입육, 양념육, 닭 고기에 관한 모든 것! 정육 선물 세트 제작 가능합니다. 구매처: 시장 입구 힐스테이트@후문, 제로마트 맞은편 ☎ 211-1225 / 010-9112-3928 김은숙 (루시아)	핸드드립, 브런치 최상급 생두로 로스팅합니다. ☎ 213-9064 / 010-9360-9064 박은희 (아스테리아)	서울대 치과 보철과 외래 교수 역임 성빈센트 병원 맞은편 한라시그마팰리스 2층 ☎ 217-2888 원장 치의학박사 하헌석 (라이문도)

※ 주보에 광고를 원하시는 분은 사무실에 신청 바랍니다.



◎ 마을 공동체

◆ 수도자 (修道者)

수도자란 수도 생활을 하는 사람을 말하며, 남자 수도자는 수사(修士), 여자 수도자는 수녀(修女)라고 한다. 이들은 복음적 권고인 청빈(淸貧), 정결(貞潔), 순명(順命)의 3대 서원을 통해, 자신을 오로지 하느님께 봉헌하고, 서원한 바를 실천함으로써 교회 성성(聖性)의 표지가 되고, 종말에 완성될 교회의 모습을 현세의 사람들에게 미리 보여주며 또한 증거한다.

그러므로 수도자는 교회 종말적인 성격의 증인이며, 교회 안에서는 희망의 표지 역할을 한다. 이들은 교회의 예언직에 깊이 참여하고 있으며, 이 생활의 형태와 제도는 신적 계시가 아니고 교회가 정한 것이지만, 그 이념은 매우 성서적이다. 따라서 수도자는 그리스도와 함께 세상에 대하여 죽음으로써, 그분과 함께 하느님 안에 살려는 사람들이며, 세상에 살지만 세상의 것이 아님을 복음적 권고의 실천으로 증명한다.

❖ “인계동성당 어울림 바자회”(10.13~14) 봉사자 대모집 및 장기자랑 신자 신청

* 기 한 : 10.5(금) 까지 * 대 상 : 봉사자→연령 제한 없음 / 장기자랑→마을 및 신자 개인

* 접 수 : 마을공동체 협의 부회장 홍 글라라(010-9271-3681) 및 각 마을 여회장

* 적극적인 참여로 성공적인 “인계동 성당 어울림 바자회”가 되도록 해 주세요

❖ 본당 전체 봉사자 모임 * 일 시 : 10.6(토) 성모신심 미사후 * 장 소 : 2층 성전

❖ **마을공동체 협의회 회합** * 일 시 : 10.7(주일) 교중 미사후 * 장 소 : 1층 회합실

◎ 기쁨 마을

❖ 본당 부채 상환용 지리산 “꿀” 판매

* 일 시 : 매 주일 * 가 격 : 밤 꿀→45,000 * 문 의 : 이윤희 막달레나 여회장(010-4726-4249)

❖ 마을 형제모임 * 일 시 : 9.28(금) 오후 8시30분 * 장 소 : 힐스테이트 “노인정”

+찬미 예수님

“순교자 성월”을 맞이하여 2014년에 시복되신 124위 복자들에 대한 약전이 5주 연속 게재될 예정입니다.
순교자 정신을 떠올리는 뜻 깊은 성월이 될 수 있도록 많은 관심 바랍니다.

정약종 아우구스티노

정약종 아우구스티노 복자는 최초의 한글 교리서 “주교 요지”를 펴내고 명도회의 초대 회장을 수행하는 등 우리나라 초기 교회를 이끈 신앙 선조다.

1760년 경기도 광주 마재에서 태어난 복자는 교리를 배우기 전부터 진리를 찾기 위한 열망으로 가득했다. 삶의 근원을 탐구하기 위해 과거 공부도 뒷전으로 하고, 철학과 도덕과 도교 등에 심취했을 정도다. 그런 그였기에 1786년 천주교 교리를 접하면서, 교리를 깊이 연구하고 그 안에 담긴 참 진리를 깨달을 수 있었다. 1791년 윤지충 바오로가 순교하자 복자의 형제들은 천주교를 멀리 하였지만, 복자는 고향을 떠나 가족을 데리고 경기도 양근 지역에 머물며 교리를 실천하는데 열중했다. 103위 성인 중 성 정하상 바오로, 성 정정혜 엘리사벳은 그의 자녀이며, 성 유 체칠리아는 그의 아내이다.

1794년 주문모 야고보 신부가 조선에 입국하자 복자는 한양을 찾아 주 신부를 도와 교회의 일을 시작하였다. 1801년 신유박해가 시작되자 교회 활동에 앞장서던 복자 이름은 가장 먼저 체포 명단에 올랐다. 복자는 신앙을 부정하는 말도 교회나 신자들에게 해가 되는 어떤 말도 하지 않았다. 이미 순교를 뜻에 두고 그는 오직 천주교 교리가 올바르다는 것만 설명하려 노력하였다.

복자는 사형 집행을 위해 서소문 밖에 끌려가면서도 모여든 사람들에게 교리를 가르쳤다. 그는 사람이 세상에 태어나서 천주를 위해 죽는 것은 당연한 일이라면서 마지막 심판 때에 우리의 울음은 진정한 즐거움으로 변할 것이고, 당신들의 즐거운 웃음은 진정한 고통으로 변할 것이라고 말하였다. 복자는 땅을 내려다 보면서 죽는 것 보다 하늘을 쳐다보며 죽는 것이 좋다면서 하늘을 바라본 채로 참수당했다. 이때가 1801년 4월 8일 그의 나이 41세였다. 복자 정철상 가롤로는 그의 장남이며, 1801년 5월 14일에 서소문 밖에서 참수형으로 순교하였다.

김형근예병원

공단검진, 5대암 검진 지정병원

☎ 031)426-7575

척추, 관절 첨단수술 병원

☎ 031)421-7575

진 금 당

순금, 18K, 14K, 목주반지 전문

관양동 현대아파트 입구 ☎ 031-384-9450
조선준(F.하비에르), 김은경(유스티나)

가나익스프레스

(포장이사 일반이사 전문)

www.gana-24.com

사무실 이사, 각종 차량 사다리차 보유

☎ 473-3000(대표전화) / 080-023-3000

김선양(마리아나)

평촌 부영 공인중개사

연옥순(막달레나)

☎ 383-0001 ★ 010-3759-8868

경기도 안양시 동안구 관평로 212번길 15
공작부영상가 117호

들리익스프레스

(허94 보증보험 가입업체)

포장이사 / 일반이사 전문업체

☎ 444-0303, 466-0303

010-5341-0303

임종주(치백 요셉), 허춘애(수산나)
안양시 만안구 안양동 155-1

요리강습

* '신대동여지도' 요리 방송 출연

* 한식전문 요리사이고 이태리요리 및 브런치도 가르쳐 드립니다.

♡월 2회 (1회당 수업료 15,000원 재료비 10,000원)
일 대 일 수업 - 가정방문 강의도 가능

☎ 010-3296-2823 · 백윤옥(마리아)

위치: 동편마을 4단지

UP_NDOWN 업앤다운

중고차매매상담

대표 정광민(바오로), 이유라(헬레나)

☎ 010-7933-7953

(주) 포근해

✦ 무동력 건강의료기 무료체험 및
사업 하실분 방문상담 ✦

〈인덕원역 5번출구 기업은행 10층 1002호〉

박용례(베네딕다) ☎ 010-5599-2050



신축빌라분양

타 지역
문의환영

전 · 월세 자금으로 내집마련
건축주 직접분양 / 수수료 無

★★ 실입주금 4,000만원 ~ / 교우분 환영 ★★

☎ 010-4518-7635 최근영(야고보)

GLUB MONACO

남성 캐주얼

평촌 롯데백화점 4층

031) 8086-9463 정현민(바오로) 매니저



Queens Henna

퀸.즈.헤.나

현연 100% "퀸즈헤나" 염색으로
내 머리에 에너지를 듬뿍!!

031-426-8997 / 010-2390-4799

원장 박 선 아

안양시 동안구 평촌동 138-6번지 302호(서울 안과 옆건물 콩카페 3층)



교우와 거래합니다.



묵주기도의 복되신 동정마리아 | 제953호 | 2018. 9. 23

성 김대건 안드레아 사제와 성 정하상 바오로와
동료 순교자들 대축일 경축 이동

❖ 전입 오신 분 환영합니다.

성명	세례명	구역/반	연락처
1 정성원	토마스	더샵 3구역 2반	010-2723-4177
2 박종익	젤라시오	동편1-4구역 2반	010-8818-9485
3 전인환	사도요한	성일 2구역 3반	010-8889-1094

❖ 감사헌금 봉헌하신 분

김 엘리사벳	20,000	이 세실리아	300,000
김 세라피나	40,000	권 마리아	300,000
김 로마노	20,000	장 율리아나	200,000
김 요셉	50,000	재속프란치스코회	120,000
이 라파엘라	100,000	환자 영성체	610,000
이 브르스까	30,000	합 계	1,760,000

❖ 환경 개선 봉헌하신 분

윤 안나	500,000	익명	100,000
최 로마노아빠스	100,000	익명	10,000
이 마티아	20,000	익명	5,000
		합 계	735,000

❖ 안녕히 가십시오.

성·세례명	가시는곳
1 권진관 그레고리오	동탄 숲속

❖ 환경 개선 대출금 상환 안내

(2018. 9. 19)

대출 총액	상환횟수	상환 총 금액	대출잔액
1,000,000,000	11	229,240,000	770,760,000

❖ 예비신자 교리 안내

62기	주일반	오전 9:30(강의실)	허 마리콘솔라타 수녀님
	주일반	외딴 교우반 오전 9시(장주기)	허 마리콘솔라타 수녀님
	화요반	오후 8:20(강의실)	황자영 소화대례사
	화요반	외딴 교우반 오후 8:20(장주기)	허 마리콘솔라타 수녀님
	금요반	오전 11:00(장주기)	김영철요한사도 신부님
	청년반	주일 오후6시(장주기)	문옥림 안나

❖ 주간 수입/지출현황

(9. 13 ~ 9. 19)

수입항목	수입액	지출항목	지출액
미사에물	1,300,000	단체보조비	1,900,000
교무금	8,765,000	사제성무활동비	1,380,000
특별봉헌금	7,955,800	수녀생활비	800,000
감사헌금	1,760,000	수녀활동비, 수당	1,960,000
건축헌금(환경개선)	735,000	예비자교육비	946,000
후원금(이주사목)	512,000	청소년활동지원비	135,620
후원금(사회복지)	152,000	청소년행사지원비	1,155,000
성소후원금	40,000	자선활동비	600,000
사회복지후원금 (빈첸시오후원)	21,000	후원금 (이주사목)	512,000
사용료수입	6,264,000	급여	7,488,790
기타수입	140,000	국민연금	329,620
		복리후생비	802,990
		수도광열비	5,971,790
		차량유지비	300,000
		비품비	260,000
		특별헌금 (교구주일, 2차)	7,995,800
		특별헌금(사제양성)	1,374,000
		전교비 (선교물품잔액)	-136,400
합 계	27,644,800	합 계	33,775,210
운영비잔액			149,711,790

| 본당 청소 지역 안내 |

일시 : 9월 27일(목) 오전 10시

구분	담당지역	구분	담당지역
2층 성전 내부 전체, 대성전 로비, 성전 입구 계단(물청소)	삼성	3층 미사석, 유아실, 4층 미사석 승강기 옆 계단 지하 1~4층	삼성
1층 화장실, 장애인 화장실, 로비 교육관 옆 계단 지하 ~ 1층	삼성		
다음 주 청소	더샵		

♥ 내가 참여하지 못하면 그만큼 더 많은 사랑의 희생이 있어야 합니다.



본당소식란

소공동체, 청소년 신앙생활 활성화

우) 14971 / 경기도 시흥시 섬말길 22
E-mail : <http://cafe.daum.net/janggoknet>

♠교우들과 거래해요♠

파리바게트

갓구운 빵 내음이 솔솔 ~
나를 기억하는 미소
언제나 깨끗하고 편안한
파리바게트 ☎ 317-8244
이주리(카타리나)

건강당 약국

건강에 대한 의문 사항이
있으시면 언제든지
상담해 드립니다.
☎ 503-0771
변영대, 서설화(안나)

탑 부동산

소중한 재산을 믿고 맡기는
탑 부동산
대우우성 단지 내 상가 103호
☎(031)317-0770
문도현, 장영숙(막달레나)

태승모바일(장곡점)

휴대폰판매, 인터넷가입, 명의변경
해지업무, 서비스 변경, A/S대행
악세사리 판매
장곡로 49번길 16 101호
☎(031)317-6622
점장:이상용, 손미옥(모니카)

성 김대건 안드레아 사제 순교자 대축일

오늘은 한국 성직자들의 수호자 성 김대건 안드레아 사제 순교자 대축일입니다. 김대건 신부님은 1821년 충남 당진의 솔뫼 마을에서 태어났습니다. 그는 16세 때 파리 외방 전교회 모방 신부님에게 발탁되어 중국 마카오에 가서 신학 공부를 하여 1845년 8월 17일 상하이 인근의 '김가항 성당'에서 사제 서품을 받음으로써 한국인 최초의 사제가 되었습니다. 김대건 신부님은 조선의 복음화를 위하여 자신의 모든 것을 희생하며 순교하셨습니다. 교황 요한 바오로 2세는 1984년 5월 6일 서울 여의도에서 김대건 신부를 비롯하여 한국 순교자 103위 시성식을 거행하였습니다. 특별히 오늘은 김대건 신부님께서 지니셨던 불굴의 용기와 굳은 믿음을 묵상하며, 현재 우리 신앙인으로서 삶과 신앙 상태를 되짚어 보아야 하겠습니다.



▣ 우리들의 정성 (9월 10일 ~ 9월 16일)

합계 : 4,381,000원

교 무 금	2,240,000	주일헌금(1차)	-
건축 헌금	500,000	건축헌금(2차)	-
감사 헌금	290,000	특별 헌금	1,351,000

(감사헌금)

이베로니카 10만원, 전안나 8만원, 서몽그리비오 6만원, 김미카엘 5만원.

(건축헌금)

최스테파노 5만원, 문** 2만원, 박요한 5만원, 이안셀모 1만원, 김스테파노 2만원, 신아네스 5만원, 김베드로 30만원.

■ 교무금 납부현황 (9월 10일 ~ 9월 16일) 27세대 합계 : 2,240,000원

최스테파노 5만원	이베로니카 5만원	신루카 4만원	이헬레나 15만원
오대건안드레아 5만원	최미리암 1만원	선마티아 6만원	김잔다르크 20만원
박루도비꼬 5만원	가베드로 5만원	신아네스 16만원	김베드로 45만원
문 * * 8만원	박요한 10만원	박미카엘라 6만원	서몽그리비오 24만원
유안토니오 5만원	황안토니오 3만원	한프란치스코 3만원	이안셀모 2만원
전안나 2만원	박세실리아 2만원	양아네스 6만원	이마리아 1만원
최안젤로 4만원	김요한 6만원	김스테파노 10만원	
금주 교무금	2,240,000원	교무금 누계	66,775,000원
과년도 교무금	-	과년도 교무금 누계	6,350,000원
건축헌금+건축(2차)	500,000원	건축 헌금 누계	53,761,450원

■ 각 단체 모임안내

상임위원회	매월 셋째주일 교중미사 후	위령회	매월 셋째주일 교중미사 후
소공동체위원회	매월 첫째주일 오전 10시	은빛회	매월 넷째주일 교중미사 후
제분과위원회	매월 둘째주일 교중미사 전	성령기도회	매주 금요일 오전미사 후
청소년위원회	매월 둘째주일 오후 5시	성가대	매주 수요일 저녁 8시
복사단자모회	매월 둘째목요일 저녁 8시	전례분과	매월 넷째주일 교중미사 전
평단협회의회	매월 첫째주일 교중미사 후	해설회	매월 둘째주일 교중미사 후
꾸리아	매월 둘째화요일 저녁 8:30	독서회	매월 둘째주일 교중미사 후
울뜨레아	매월 셋째주일 오전 9:30	제대회	매월 셋째목요일 저녁미사 후

■ 교중미사 선곡표

입당성가	봉헌성가	성체성가		파견성가
285	19	153	165	289

■ 미사참례 현황 전체신자 1,310명

선행	친절	인내	온유	기쁨	진실	사랑	평화
30	32	22	28	25	20	20	25
어린이		중고등부		미사참석인원		미사참례율	
29		23		254		19.38%	

● 본당 주일재정현황(9/10.~ 9/16)

수 입		지 출	
과 목	금 액	과 목	금 액
미사예물	180,000	인건비	3,419,680
교무금	315,000	관리비(수선비, 통신비..)	372,310
주일헌금	584,293		
건축헌금	280,000		
추석합동미사예물	380,000		
후원금	400,000		
수입계	2,139,293	지출계	3,791,990

● 함께 기도해 주세요

1. 점동성당 활성화와 일치

2. 몸이 아픈 교우들을 위하여

이세용(안토니오) 정현수(요셉)
정정순(프란치스카)

3. 쉬는 청소년, 청년, 교우들을 위하여

김해옥(안나) 박봉연(자카리아)
권순철(베드로) 권선희(요안나)
한경숙(마르띠나) 최용권(마태오)

✠ 자비로우신 주님, 언제나 주님의 부르심에 따라 살아가려는 자녀들의 바람 즐겨 들어주소서.
✠ 평일미사 때 쉬는교우 2명씩 생미사 봉헌합니다.

4. 군복무중인 군인자녀

이명규(빈첸시오 : 국군양주병원)
임무성(대건안드레아:27사단) / 김윤진(야고보 : 8사단)
김주현(미카엘:해군2함대) / 조영진(8사단)

5. 소공동체를 위하여

구역,반장님들의 노고를 치하하며 구역이 활성화되기를 기도 합니다.

● 우리들의 장상

● 성당 땅 1평 포장 약정·봉헌 현황 ※ 목표금액 : 6,000만원

♥ 봉헌하신 분 (기간 : 9.10~9.16) (총누계 : 4,442만원)

성 명	세례명	봉헌금액	성 명	세례명	봉헌금액
.

● 봉사회 인니

● 주일 본당 지랑봉사

월/일 (시간)	성명	세례명	월/일 (시간)	성명	세례명
9/23 (10시)	김정현	베드로	9/30 (10시)	이월선	엘리사벳

● 전례봉사

월 일	미사해설	전례(봉헌·독서,신자들의기도,헌금계수)			성당미화
9월 23일	고숙현	토마스	성신•뇌곡	구역	성신•뇌곡
9월 30일	임건희	시몬	사곡•장안•삼합	구역	관한

■ 해당 청소구역은 깨끗한 우리 성당이 되도록 합니다.

교무금 계좌안내 농협 : 203027-51-034792 [예금주 : (재)천주교수원교구유지재단(점동성당)]
건축헌금(포장) 계좌안내 농협 : 351-0994-6791-83 [예금주 : (재)천주교수원교구유지재단(점동성당)]

정자꽃외성당

(성 요한 마리아 비안네)

수원시 장안구 정자천로 134번길 23

kkonmoe@casuwon.or.kr

성시간 : 매월 첫 목요일 20:00
 성모신심미사 : 매월 첫 토요일 10:00
 병자영성체 : 매월 첫 목요일 09:00
 입산부 축복 : 매월 넷째 토요일 10:00
 유아세례 : 매월 넷째 토요일 10:00
 집(차)축복 : 사무실 접수 및 문의
 혼인면담 : 사무실 접수 및 문의



본당 현황

♣ 교무금 현황

세대수	등록수	등록률(%)
2,307	819	35.5

♣ 주일미사 참례 수(9/16, 총 1,395명)

어린이	토요일 저녁	새벽	9시	교중	오후 4시	주일 저녁
199	132	121	281	270	228	164



전입을 환영합니다.

일자	세 대 주	있던 곳	구 역	주 소
9/13	이성재	알베르토	복음화국	e-편안세상 103-802
9/16	전경철	스테파노	왕곡	효원빌라 7-102

※ 전입하신 분들은 사무실에 오셔서 교적 확인하시고
 교무금 책정과 집 축복 안내 받으시기 바랍니다.



안녕히 가십시오.

일자	세 대 주	가는 곳	전 구역
9/16	이성근	라파엘	호매실동
			영화3



관내 이사

일자	세 대 주	전 구역	이사 후



함께 기도해요!

- ♣ 최병철 비비노
- ♣ 송기양 세례자요한
- ♣ 박현숙 미카엘라
- ♣ 송양현
- ♣ 한소영 켈마



모 임

- ▶ 예비자교리교사회 : 9/26(수) 오전 11시
- ▶ 제분과위원회 : 9/27(목) 저녁 8:00
- ▶ 연례회 : 10/07(주일) 교중미사 후



신축금 및 감사헌금

(9/10~16 1,005,842,920)

서예진	100,000	익명	100,000	이준석	50,000
안경희	100,000				
4분		합 계		350,000원	

※ 감사합니다!

피지 참치

15년 전통 고급 참치 전문점
 점심: 정식(12,20,30,40)
 저녁: 석정식코스(28,40,55,70~)
 가족모임·상견례·단체모임(2~32인)
정자동 중심상가 라이프스포츠 2층
 이현우(요셉) ☎ 031)268-9202
 010-6274-2358

김대리 대리운전

대표전화 1666-8281
 ☎ 10% 포인트 현금적립!!
 ☎ 포인트로 대리운전 또는 현금지급가능
 ☎ 여러대를 한번에 부르면 모든
 포인트 한번에 적립
 이영화 마누엘 ☎ 010-5933-8372

미소진 치과

충치치료·잇몸치료·임플란트
 교정·사랑니발치·보형진료 검진
 정자동 중심상가 화이트쇼핑몰 4층
 임준우(스테파노)
 신혜린(안젤라 메리치)
 ☎ 031-269-2860

민 플란트 치과

성당교우 및 가족 건강지킴이
 임플란트, 틀니, 충치 신경치료, 심미보철
 수원시 장안구 수성로 263, 2층
 (정자시장 입구 새마을금고 건물)
 전문의 오승민(바오로)
 ☎ 031-248-2888

TOP 현대카서비스

국내외 전 차종 수리가능
 기능장 최정훈(마르코)
031-258-1012/010-4754-3011
 정자동 27-3번지(철성사이다 500m 전)

하나로 이비인후과

중이염·난청·어지럼증
알레르기·예방접종
 ♣ 진료 및 각종 검사 ♣
 이종엽(다미아노)원장/전문의
 정자동 중심상가 하나로클리닉 3층
 ☎ 031-241-5075

성 시 간	첫째주 목요일 19시 30분 미사 후	 저 자 씨 (조원솔대성당)	주 간 소 식 지 성당사무실 : ☎ 245-9023 Fax 245-9175 주 임 신부 : 이정윤 요셉 ☎ 245-9025 총 회 장 : 유석근 마르코 010-6428-5204
유아세례	작수달 : 2, 4, 6, 8, 10, 12 월 넷째주 토요일 16시 미사 후		
차 축 복	사무실 문의		
병자영성제	매월 둘째주 목요일 오전		
온인면담	사무실 문의		

E-mail : soldae@casuwon.or.kr

☎16293 수원시 장안구 수일로 179번길 46

본당 한글 인터넷주소 : '조원솔대성당'

◆ 예비신자 교리 : [성 탄 세례반] 수요일 11시, 주일 17시 * 청소년교리반 - 토요일 18시
 [성령강림반 세례반] 금요일 11시, 주일 17시

◆ 직장인을 위한 주일미사 안내 - 복수동성당 (밤 10시)

◆ 9월 16일 주일미사 참례 현황

- 총 신자수 (세대수) : 4,061명 (1,648세대)
- 미사 참례자 : 1,266명
- 미사 참례율 : 31%

♣ 교무금은 하느님께 받은 은혜에 감사드리며
 교회의 유지와 발전을 위해 봉헌하는 것으로 신자의 의무입니다.

♣ 세대별로 책정하고 봉헌하여 주님의 풍성한 축복과 은총 안에서
 기쁘게 생활하는 조원솔대 공동체를 함께 만듭시다!

(현재 1,648세대 중 715세대 책정 봉헌 중)

성소 후원금과 사회복지 후원금, 제대꽃 봉헌금도 교무금과 마찬가지로 책정하여
 납부할 수 있습니다.

◆ 본당 재정 현황 (2018. 9. 9 ~ 2018. 9. 15)

수 입		지 출	
교 무 금	8,688,000	장 기 수 선 예 치 금	10,000,000
주 일 헌 금	6,943,700	행 사 비	6,350,000
감 사 헌 금	370,000	인 건 비	6,543,500
기 타 헌 금	360,000	청 소 년 활 동 지 원 비	2,644,390
후 원 금	10,000	후 원 금	1,300,000
성 소 후 원 금	330,000	시 설 영 선 비	1,235,850
사 회 복 지 후 원 금	250,000	사 제 성 무 활 동 비	750,000
기 타 수 입	120,000	단 체 보 조 비	500,000
미 사 예 물	1,170,000	청 소 년 교 육 비	450,000
이 자 수 익	282	신 자 재 교 육 비	400,000
		복 리 후 생 비	532,570
		기 타 관 리 비	275,110
		여 비 교 통 비	150,000
		출 자 금	50,000
합 계	18,241,982	합 계	31,131,420

◆ 봉헌금 현황 (봉헌기간 : 2018. 9. 9 ~ 2018. 9. 15)

성명 · 세례명	봉헌금	성명 · 세례명	봉헌금	성명 · 세례명	봉헌금
감사 헌금		익 명	10,000	정용화 요셉	10,000
김정아 마리아	50,000	이원일 알폰소	50,000	이민열	100,000
이상범 암브로시오	70,000	사회복지 후원금		김상필 베드로	10,000
정용화 요셉	50,000	홍성구	20,000	이동연 미카엘	10,000
익 명	100,000	심규백 스테파노	20,000	익 명	10,000
익 명	50,000	익 명	30,000	이원일 알폰소	50,000
이원일 알폰소	50,000	황철구 그레고리오	20,000	청소년 후원금	
성소 후원금		시용주 야고보	10,000	심규백 스테파노	40,000
심규백 스테파노	20,000	정용화 요셉	10,000	정용화 요셉	20,000
시용주 야고보	10,000	김용하 바오로	100,000	김상필 베드로	20,000
정용화 요셉	10,000	김상필 베드로	10,000	이동연 미카엘	10,000
이민열	100,000	이동연 미카엘	20,000	익 명	10,000
김상필 베드로	10,000	익 명	10,000	이원일 알폰소	50,000
이동연 미카엘	20,000	제대꽃 봉헌금			
국경훈 파비아노	100,000	심규백 스테파노	20,000		
봉헌해주신 분들께 감사드립니다.			주 간 봉 헌 금 합 계	₩1,310,000	

♣ 성인 축일표 (9월 23일 ~ 9월 29일) ♣

날짜	성 인 명(신분)
9/23	성 리노(교황 · 순교), 성녀 테클라(동정 · 순교), 성녀 폴리쥬나(동정), 성녀 크산티타(동정)
9/24	성 파치피코(증거자), 성 제레마로(원장), 성 티르소(순교)
9/25	성 솔렘니오(주교), 성 피르미노(주교 · 순교), 성 뫼베르토(주교), 성 클레오파스(순교) 성녀 타타(순교)
9/26	성 코스마(순교), 성 다미아노(순교), 성 치프리아노(순교), 성 닐로(원장), 성 마칸(주교) 성 가브리엘 라리망(순교), 성녀 유스티나(동정 · 순교)
9/27	성 빈첸시오(사제), 성 엘지알(증거자), 성녀 힐트루다(동정)
9/28	성 벤첸슬라오(왕 · 순교), 성 엑수페리오(주교), 성녀 리오바(동정), 성녀 테타(동정)
9/29	성 미카엘(대천사), 성 가브리엘(대천사), 성 라파엘(대천사), 성녀 가이아나(동정 · 순교) 성 프라테르노(주교 · 순교)

(※ 2014년 신자수첩 자료 기준으로 작성됨)

8월 대외 자선 지원 내역

시 설 명	지 원 내 역	지 원 금 액
본당 사회복지회	8월 대외 자선 지원 현금	1,618,500원
합 계		1,618,500원

◆ 타본당으로 전출가신 형제, 자매님들 안녕히 가십시오.

[기 간 : 2018. 9. 9 ~ 2018. 9. 15 / 1세대 2명]

No	성명 (세례명)	구역, 반	사시던 곳	가신 교구 · 본당
1	김혜실 켄마	주공 3구역 1반	주공A 101-204	수원 칠보

● 노인심리상담사 자격과정 안내

공생공빈밀알 사회적협동조합에서 CES창조역량연구소와 함께 고령화 사회에 꼭 필요한 "노인심리상담사" 자격 취득 과정을 다음과 같이 실시하오니 많은 관심 부탁드립니다.

반	일 정	시 간	인 원	장 소
토요반	10월 20일, 27일	09:00~19:00	선착순 30명	창조역량연구소 (수원시 권선구 여기산로 10번길 10)
수,금반	10월 24일, 26일, 31일 11월 2일, 7일	17:00~21:00	선착순 30명	울전동성당

1. 자격발급기관 : (사) 한국노인복지사협회 (한능원 등록 제2014-4383호)
2. 수강료 : 40만원 (공생공빈밀알조합원 50% 지원) / 교재 및 자격 발급비 별도
3. 주관 및 후원 : 공생공빈밀알사회적협동조합 & CES창조역량연구소
4. 신청 및 문의 : CES창조역량연구소 ☎ 031-296-6900

● 성 모 회

- ◇ 품 목 : 계란, 김, 미역, 다시마, 참기름, 들기름
딸기잼, 된장, 각종 젓갈, 누룽지, 즈 종류 등
- ◇ 우리 농산물 : 유정란, 청국장가루, 라면, 국수, 보리차
식빵, 과자, 밀가루, 감자만두, 계절과일 등
- ◇ EM 제품
 - EM 다용도 비누 - 용도 : 설거지, 청소, 세탁(다용도)
 - 1) 우수한 세척력
 - 2) 정전기 방지
 - 3) 이엠의 활성화로 악취 및 주부 습진 예방
 - 4) 천연 재료의 젤화로 인한 천연 글리세린 성분 유지
폐식용유와 이엠 활성화액 (수작업 가공)

◆ 교우와 거래합시다.

공 화 춘	오 렌 지 약 국	한 일 신 경 외 과
100년 전통의 중국요리 전문점 요리부 : 탕수육, 간풍기 외 식사류 : 자장면, 짬뽕 외 북수원 홈플러스 옆 메가플러스 8동 1층 박광석 (프란치스코), 배성순(프란치스코) ☎ 207-0571~2	처방 조제 전문 건강 기능 식품 쇼핑물 혈압계, 당계 및 의료기기 판매 북수원 홈플러스 옆 메가플러스 A동 4층 안진영(소피아) ☎ 268-9004	신경통증 재활전문 클리닉 진료과목 : 정형외과, 신경외과, 재활의학 - 입원실 운영 - 원장 · 전문의 의학박사 : 김성택 알렉시오 (물리치료실 실장 : 박미경 안나) 북수원 홈플러스 옆 메가플러스 A동 401호 ☎ 258-5577
삼풍 인테리어	제 일 계 란	SK 안경콘택트
도배장판, 각종 인테리어 도와 드립니다 이재복(시로), 최명희(요셉파나) ☎ 010-2582-9267	농장 직영 위탁 판매 도/소매 위치 : 수원시 장안구 송죽동 49 이원섭(빈첸시오) ☎ 257-6822, 256-9314 H.P : 011-260-9314	 삼풍프라자 1층 ▲ (CGV건너 Callaway골프 건물목 50m) ☎ 전화예약문의 환영 070-8223-8371 / 010-2360-8371 skopt.cafe24.com 김일관(바오로)
회 타 운	장 안 내 과 · 소 아 과	Amway 생활의 모든것
각종 활어회(광어, 우럭, 도미..매운탕) * 계절메뉴 : 오징어, 물회, 전어, 대하 방어, 송어, 쭈꾸미 등 장안구청(메가플러스) 맞은편 - 주문, 배달 전화 ☎ 253-8900 김현식(미카엘), 노지숙(미카엘라)	* 부 설 : 인공신장실 * 진료과목 - 내과, 소아과, 이비인후과 원장 전문의 이소영(글라라) Tel. 031-246-1888 한국병원과 농협사이 명성빌딩 6층	전 세계 75개 연구소와 1000명의 과학자들이 30년의 연구 끝에 개발한 세계 판매 1위 정수기 ◆이스프링 좋은물 이야기◆ - NSF인증 145가지 걸러줌 - 미네랄, 용존 산소가 있는 물 오윤숙 안나 ☎ 010-8142-3487
그 린 에 이 치	위니아딤채 장안구청점	어부의 선
* 참숯구이 전문점 * 양념 목살구이가 맛있는 집 (생삼겹, 생목살, 생차돌박이 취급) 예약 환영 : ☎ 257-9289 정래운(글라라), 010-8020-4843 주공2단지 후문에서 벽산아파트 가는 길	* 취급 품목 : 김치냉장고, 에어컨 공기 청정기, 냉장고, 제습기 딤채국 밥솥, 세탁기 ☎ 248-3500 김창일(브르노), 전은미(베로니카)	대구, 아구 찜 전문점 쭈꾸미 & 낙지볶음 ☎ 245-5550 / 010-9068-1956 송원로 86번길 장안구청 앞(구 동강) 기길서(노엘), 송현주(글라라)
동원 한의원	김중성 쭈꾸미	제 이 비 헤 어
♣ 진료 과목 : 통증, 약침, 추나, 비만, 소아보약, 교통사고 화서동 구점, 홈플러스 익스프레스 2층 ☎ 243-1637 원장 유동원(프란치스코)	직화구이 전문점 쭈꾸미 정식, 쭈꾸미 세트 예약 문의 ☎ 247-8255 / 010-5323-2455 김중성(베드로) 장안구청과 스위트아파트 중간지점	스타일이 변화하는 그곳.. 위치: 북수원 옆 일호골든타워 2층 ☎ 263-7452 / 010-3348-3084 홍정분(실비아)
주보에 게재할 광고를 접수합니다 : 한달 20,000원(선납)		

+ 공지

- ◆ **폐제미사 - 9월30일(주일)저녁미사**
- ◆ **병원/가정환자영성체 - 10월2일(화)오전8시30분~**
- ◆ **성시간 - 10월4일(목)저녁미사 후**
- ◆ **성모신심미사 - 10월6일(토)오전10시미사**

◆ 우리들의 정성 (9/10 ~ 9/16)

교무금	5,620,000원
주일헌금	1차-5,241,500원 2차-1,649,000원
건축헌금	누계: 205,386,294원
감사헌금	5만~권영민, 200만~권중두

◆ **지난주 주일미사 참례현황** (1,197세대/ 3,129명)

구 분	토요일		주 일			신자수	계(%)
	4시	19:30	08:30	10:30	19:30		
참례자	198	151	292	559	167	1,367	43.7%

◆ 전례, 주차, 청소봉사

구 분		연중제26주일(9/30)				군인주일(10/7)			
전례 청소	특전	8:30	10:30	19:30	특전	8:30	10:30	19:30	
	학생	42구역	41구역	청년	학생	44구역	43구역	청년	
청소	신비로운장미Pr. 천상은총의어머니Pr.				복되신동정녀Pr. 지극희지혜로우신동정녀Pr.				
봉사	평화의모후Pr.				성모성심Pr.				

☺ 주남께서 주신 죽전1동하늘의문성당의 주인은 우리입니다.

◆ 전입세대(환영합니다)

전분당	성명	세례명	주소	연락처	지/구/반

*전입 오신 교우께서는 사무실에 신부님 면담을 신청해 주시기 바랍니다.
또한 사무실에서 교패를 가져 가셔서 문 앞에 붙여주십시오.
*지역장, 구역장, 반장님들의 기도와 돌봄을 당부 드립니다.

*전입 오신 교우께서는 사무실에 신부님 면담을 신청해 주시기 바랍니다.
또한 사무실에서 교패를 가져 가셔서 문 앞에 붙여주십시오.
*지역장, 구역장, 반장님들의 기도와 돌봄을 당부 드립니다.

초등부 주일학교 소식

⊕ 어린이미사 안내

- 9월29일(토)어린이미사 없습니다.
- 10월6일(토)어린이미사 없습니다.
- 10월13일(토)어린이미사 있습니다.

◆ 초등부 어린이 미사 참례현황

유치부	1학년	2학년	3학년	4학년	5학년	6학년	계
1	8	7	38	17	22	26	122

◆ 중.고등부 미사 참례현황

중1	중2	중3	고등부	계
14	6	8	10	38

◆ **초등부 차량운행 시간표** (010-5231-3410)

장 소	시 간
주공3단지 건너편	2:30
반도보라빌정유장	2:32
동부아파트 정문	2:34
김명자낙지 앞	2:36
현대3차정문 건너	2:38
현대3차후문 건너	2:38
건영캐슬빌후문	2:39
건영캐슬빌정문	2:39
우체국 건너편	2:40
현대1차건너 정류장	2:41
광명사인빌	2:43
성당도착	2:45

◆ 평일미사(수. 금) 차량운행시간표

장 소	시간(1회)	시간(2회)
영락교회 정류장	9:10	*
주공3단지 건너편	9:15	9:35
반도보라빌 정유장	9:17	9:37
김명자낙지 앞	9:19	9:39
힐스테이트정문건너	9:21	9:41
힐스테이트후문건너	9:22	9:42
건영캐스빌후문	9:23	9:43
건영캐스빌정문	9:24	9:44
현대1차정문건너	9:25	9:45
현암고앞	9:26	9:46
성당도착	9:27	9:47

[잠깐 ☞ 신앙상식]

♣ 천사에 대해 알고 싶어요

어린 시절 케루빔 세라핌 등의 말을 들으면 과자 이름 같기도 하고, 꽃 이름 같기도 하고 그랬습니다. 지금도 많은 분들이 천사들도 이름이 있는지, 계급이 있는지, 무슨 일을 하는지 등을 궁금해 합니다.

천사의 역할은 하느님의 심부름을 하는 영적 존재입니다. 하느님과 인간 사이에서 하느님의 심부름꾼으로 파견되어, 사람을 보호하거나 잘못된 사람을 처벌하는 역할을 수행합니다. 또한 하느님을 모시는 역할을 합니다. 즉 신화와 군대와 같은 존재로 인식되었던 것이죠.

우선 우리가 잘 알고 있는 천사들이 있는데, 바로 미카엘, 라파엘, 가브리엘 대천사입니다. 미카엘은 ‘누가 하느님과 같으랴’라는 뜻으로, 악마와 거슬러 싸우는 대장군과 같은 분입니다. 그래서 1950년 교황 비오 12세는 경찰의 수호자로, 악마의 세력으로부터 영혼을 보호하고 임종 때 피난처가 되는 수호천사로 정하였습니다. 라파엘은 ‘하느님께서 낮게 하셨다’는 의미를 가지고 있습니다. 라파엘 천사는 토비아의 질환을 고쳐주고, 주님 대전에 서 있는 일곱 천사 중 하나인 라파엘이라고 자신을 밝힙니다. 가브리엘은 ‘하느님의 영웅’이라는 뜻입니다. 즈카르

야와 요셉, 그리고 마리아에게 나타나 하느님의 소식을 전하는 역할을 하였습니다. 교회는 9월 29일을 대천사 축일로 지내고 있습니다.

6세기 초에는 디오니시오 성인이 천사의 계급을 만들었습니다. 천사를 세 단계 9 등급으로 나누고 있습니다. 가장 높은 단계에는 치품(熾品)천사인 세라핌과 지품(智品)천사인 케루빔, 그리고 좌품(座品)천사가 있습니다. 중간 단계에는 권품(權品)천사와 능품(能品)천사, 역품(力品)천사가 있고, 가장 낮은 단계에는 주품(主品)천사와 대천사, 천사가 있습니다. 대천사의 품계가 높지 않은 것이 이채롭습니다. 물론 이 구품 천사론은 그의 신학일 뿐 교회의 믿을 교리는 아닙니다.

천사론에서 믿을 교리는 한가지뿐입니다. 즉 하느님께서서는 우리의 감각을 초월하는 영의 세계도 창조하셨다는 것입니다. 그 외에 천사의 본질이 무엇인지, 역할이 무엇인지, 여러 계급으로 구성되어 있는지 등은 학자들의 학설이며 교회는 공식적으로 결정을 내리지는 않았다는 것입니다.

그리고 수호천사라는 말은 상당히 익숙합니다. 광고에도 가끔 등장하지요. 하느님께서서는 당신의 자녀들을 홀로 내버려 두지 않으십니다. 이렇게 사람들을 보호하는 임무를 맡은 천사를 수호천사라고 합니다. 수호천사는 길을 밝혀주

고, 하느님께 기도를 전달해 줍니다.
사람들은 수호천사의 도움을 구하며,
악을 피하고 선을 행하도록 노력해야
합니다. 교회에서는 10월 2일을 수호천
사 축일로 지내고 있습니다.

가톨릭교회교리서>는 336항에서 "사람은 일생 동안, 생명의 시작부터 죽음에 이르기까지, 천사들의 보호와 전구로 도움을 받는다"는 대 바실리오 성인의 말을 인용해 "모든 신자 곁에는 그들을 생명으로 인도하는 보호자이자 목자인 천사가 있다"고 가르칩니다. 수호천사 존재를 언급하는 대목입니다.

성경에도 천사가 위험에 처한 사람들을 돕거나 보호하는 천사에 대한 언급이 곳곳에 있습니다. 구약의 룯을 구하는 이야기(창세 19,10-14)를 비롯해 이스라엘 백성을 인도하는 천사에 대한 이야기(탈출 23,20)와 신약성경에서 "너희는 이 작은 이들 가운데 하나라도 업신여기지 않도록 주의하여라. 내가 너희에게 말한다. 하늘에서 '그들의 천사들이 '하늘에 계신 내 아버지의 얼굴을 늘 보고 있다'"는 마태오 복음 18장 10 절의 말씀이 특히 수호천사와 관련된 전형적인 성경 대목으로 알려져 있습니다. 이런 성경 말씀과 교부들 가르침을 바탕으로 수호천사 교리가 형성되고 발전했습니다.

특히 16세기 이후에는 수호천사를 공경

하는 기념일을 예수회를 중심으로 지내면서 수호천사 신심이 널리 확산됩니다. 그래서 17세기 초에는 교회 전례력에도 수록되는데, 오늘날 10월 2일에 지내는 수호천사 기념일이 바로 여기에서 유래합니다.



□ 교우와 거래합니다 □

유대폰알인매장 (제이엠)W미용실염 죽전메디뉴103호 W미용실염/897-9905 010-8869-6440 최문수(프란치스코) 장현주(글라라)	롯데관광 분당 정자점 해외/테마/자유/항공권 허니문/골프/크루즈/국내 778-7456 / 010-6231-0183 민준기(요한)	김종찬 수학전문학원 초/중/고 수학전문 우리은행 옆 다빈치커피건물 4층 889-9543, 9554, 9654 김종찬(베드로), 나보영(베로니카)	 연대자동차 차량구입상담 정성것 안내 하겠습니다. 황철알(베네딕토) 010-5283-3645
대지 당구클럽 당구 매니아들의 커뮤니티공간 쾌적하고 넓은 환경(금연시행) 좌상의 당구용품 구비 무료강습 - 여성,실버세대 우대 죽전동1190-3 예타운6층 897-1910 오미양(프란치스코)	서울안지과 임플란트/심미보철/치아미백 내대지마을 건영타운 신자분환영 896-7572 원장 : 한춘택(다미아노)	너싱홈안솔 -노인요양전문시설- 정성것 돌보어드립니다. 한솔프라자 7층 킹크랩 옆 건물 262-2584 / 010-9348-3306 서장희(데레사)	배발갈비 돼지갈비 전문점 가족모임 / 회의용 룸 완비 동부아파트앞 (구.신토불이) 단체차량운행 276-9292 정양선(베드로)
국어비행 초등반 제발 초등부터 시켜주세요! 영어 수학에만 집중하시나요? 중고등부 학생들의 이해력,논리력이 놀라울 정도로 부족합니다.. 초등부터 다각도로 국어능력을 쌓아 종합학습능력을 향상시키고자 합니다. [스피치+논술+독서] 031-889-1779	카메니저 전 사증 수리 검사대행 보험수리 오일교환 죽전1동우체국맞은편 골드뱅크부동산 897-6878 / 011-214-8048 김현기(프란치스코)	엔 ' S 내일 셀룰트라 전문점 손.발.젤아트.발톱교정 손케어 전문 죽전동1185-2.유토피아104호 (항아리속반찬가게 맞은편) 안은정(엘리사벳) 010-8504-0518	광개토 공인중개사 사무소 (스마트 증압 빌딩관리) 코끼리서점 건물 889-7707 김홍집(프란치스코) 안미숙(글라라)
영어비행 중/고등반 직장, 인강 - 현암/대지/죽전고등학교 - 바닥부터 다지는커리큘럼 -원장(연세대/조지타운대학원) - 철저한 개별 관리 031-889-1779	구노포차 석쇠구이포차전문점 (내대지)현대1차 앞 신주프라자 1층 889-8259 유경탁(아마도) 송미숙(베로니카)	대지카센타 자동차 전차정수리 검사대행. 사고수리 위치: 배발갈비옆 010-5261-1563 전두영(베드로)	듀엣결혼 교우우대 성실하게 성사위주 02-501-1373 010-8921-5786 임성은(아델라)
이누스바스 욕실을 쇼팽아다! 욕실리모델링전문가 죽전교차로/263-6669 010-7163-4776 민미개(아가다)	광명베베스쿨 어린이집 0세~만2세 (4세) 사랑으로 항상 기쁨과 즐거움 이 넘치는 어린이집입니다. 305-2324/010-2383-2636 광명샤인빌 401-102호 조예숙(에스텔)	오불작전 오쟁어불고기 전골 미고쟁식 고양칼국수 옆 오쟁어불고기전골, 미고쟁식 (고등어구이+계육볶음+국 밀반찬+아게찜) 898-2871/010-6239-2874 신정미(로사)	베이비수 스튜디오 가족사진/아기사진/리마인드 프로필사진 전문 성남 태평역 광여성병원 옆 031-709-5112 송정용(마리아)
디오스 스튜디오 가족사진/아기사진전문 상동 및 연예인 촬영 다수진행 서초동 남부터미널역 근처 02-3288-3387 송정용(마리아)	요도계가 방문요양센터 (방문요양, 목욕, 가짜요양) 장기요양등급신청무료대행 중증,기매,노인성질환, 거동불편 85%국기지원 연대1가 103-5030 김말베르토 010-4878-3752 강계실리아 010-6776-3752	밥상머리  찬 정성을 담은 반찬 전문점 반찬,김치,명절음식 전문 (우체국 건너편) / 구.국사랑 조숙현(율리아나) 897-7784	슬루니 독서논술 (사터일스테이트) 정확하고 깊이있는 책읽기 다각적토론/논리적 글쓰기 (초3 ~ 고1) 010-4172-8284 박소영(에스텔)

광고 문의 : 사무실 신청(월 2만원)

☺ 우리들의 정성 ☺

9월 10일 ~ 9월 16일

수		입		지		출	
보통예금		8,147,850		보통예금		4,481,000	
미사예물		350,000		미사예물		350,000	
교 무 금		1,825,000		전 교 비		600,000	
특별헌금		1,362,900		사제관운영비		860,000	
감사헌금		50,000		성무활동비		750,000	
건축헌금		1,531,400		금 여		4,382,000	
				국민연금		191,870	
				복리후생비		356,480	
				여비교통비		27,000	
				차량유지비		200,000	
				시설영선비		-2,060,000	
				특별헌금		141,000	
				수수료수선비		399,500	
합 계		13,267,150		합 계		10,678,850	
본당잔액		6,629,300 (18.9.16.기준)					
후 원 금(제대초,꽃,주일학교,타일,기타)							
시 설 헌 금							
감 사 헌 금							
익 명 50,000							
건 축 헌 금 (부채상환)							
이정임 50,000		강종호 60,000		류승우 40,000		정길호 200,000	
익 명 60,000		조휘서 40,000		981,400			
성령기도회 100,000							
대출액		429,860,000		대출잔액		205,000,000	

☺ 소공동체(반) 모임 안내

구 역	반	시 간
삼 성	1	매월 두 번째 목요일 오전 10시
루 미	1, 2	매월 세 번째 화요일 10시
	형제회	매월 두 번째 주일 오후 6시30분 교육관3층
우 림	1	매월 네 번째 수요일 오후 4시
주 은	1, 2	2주에 한 번 목요일 오전 10시
진 사	1	매월 두 번째, 네번째 월요일 오후 7시
	2	2주에 한 번 수요일 오후 7시30분
용 이	1	매월 두 번째 화요일 오후 1시
쌍 용	1, 2	매월 마지막 월요일 저녁 7시30분
	형제회	매월 세 번째 토요일 저녁 7시
푸르 1	1, 2	매월 두 번째 월요일 저녁 7시30분
푸르 2	1,2,3	매월 첫 번째, 세 번째 월요일 오후 2시
	형제회	매월 마지막 토요일 저녁 7시
반 도	1	매월 세 번째 월요일 저녁 8시

*날짜, 시간 변동 시 사무실에 이야기 해주시기 바랍니다

☺ 단체별 교육관 청소 구역 안내



장 소	담당 단 체
1층	카페
2층	자모회, 꾸리아, 연영회
3층	레지오, 교사회
서쪽계단(화장실쪽)	ME
동쪽계단(로비포함)	울뜨레아
1층화장실	순교자들의 모후Pr
3층화장실	평화의 모후Pr
성당주변	요 셴 회
사제관지하화장실	천사들의 모후Pr
사제관지하교리실	남성 레지오
분리수거 및 주변정리	주일학교 교사회
주방	소공동체, 자모회

☺ 제단체 모임 안내

단 체 명	장 소	시 간
구세주/성모성심/천상	교육관	매주 화요일 저녁미사 후
인자하신모후	교육관	매주 화요일 저녁미사 후
일치/천사 모후	교육관	매주 수요일 오전10시 미사 후
사도들모후	교육관	매주 수요일 저녁8시
평화/순교자 모후	교육관	매주 금요일 오전10시 미사 후
하늘의 문	사제관지하	매 주일 저녁6시
울뜨레아	교육관	매월 둘째 주일 교중미사 후
꾸 리 아	교육관	매월 세번째 주일 교중미사 후
성소분과	교육관	매월 둘째주 7시 미사 후
선교분과	사제관지하	매월 세 번째 주일 교중미사 후
자 모 회	교육관	매월 첫째주 토요일 오후 3시
요 셴 회	교육관	매월 첫째 주일 교중미사 후
대 건 회	사제관지하	매월 네번째 주일 교중미사 후
사랑의기도회	교육관	매주 목요일 오후 8시
자비심기도회	사제관지하	매일 오후 3시
사회복지분과	교육관	매월 세 번째 주일 교중미사 후



주 - 님 은 내 - 생 명 을 떠 발 치 는 분 이 시 다

백종원의 본가(평택대점)	나엘텔레콤	평택 성모 안과
우삼겹 전문점 점심특선 및 식사, 생고기 단체석 완비 안창달 대건안드레아, 남미영 카타리나 문의 : 618-1192	스마트폰 · 인터넷 · IPTV 개통  김나영(미카엘라) 맑은샘사우나 옆 노랑버스 나엘텔레콤 010-9918-7729	- 수 술 상 담 - 평택역 앞 파주옥 뒤 케익타운 옆 원장 : 안과전문의 강태환(노엘) ☎ 618-3131
만화카페 『내방처럼』	성모 어린이집	K비전안경
내방처럼 편안하게 즐기자! blog.naver.com/o210o 진사리 다이소 맞은 편 3층 이일영 사무엘, 오임환 사비나 ☎ 656-8144 H.P 010-9217-8144	-영아 전담 지정 보육시설- 대상 : 3개월 ~ 만3세 시간 : 평 일 7:30~19:30 토요일 7:30~14:00 위치:주은청설105동 옆 단독건물 운영 : 성안드레아 수녀회 ☎ 653-0312 H.P 010-4312-0653	대형매장의 서비스를 느껴 보십시오. ※ 신자 10% 할인 [추가로 5~7% 포인트 적립] 위치 :평택시청 사거리 천안 지하차도 앞(구 대우자동차자리) 대표 : 심재웅 (가에따노) ☎ 618-0929
		 금강보청기 평택센터 국가보조금 131만원 지원전문 평택역앞 롯데리아, 스타벅스건물 4층 이장원(요셉) ☎ 653-6536, 010-7316-3736

성소분과 후원 계좌

신 협 131 - 019 - 027324 진사리 성당

천리 요셉 성당

“하느님은 사랑이십니다.”

전례봉사 안내

시간	9/24 (월)	9/25 (화)	9/26 (수)	9/27 (목)	9/28 (금)	9/29 (토)	9/30 (주일)
구분	06:00	19:30	10:00	19:30	06:00	18:30	10:00
해설	정용걸	남길용	김혜량	신경옥	김지연	중·고등부	김은희
독서	김영식 손수행	오규옥	오기현	최미애	박재희	중·고등부	김영식 오규옥
반주		김명신	김명신	김지연	김명신	중·고등부	한선아
날짜	연중 제 25 주일 (9/23)		연중 제 26 주일 (9/30)		연중 제 27 주일 (10/7)		연중 제 28 주일 (10/14)
미사안내 및 전례담당	라이프, 동아		목리 1		목리 2		신미주1,2
성당 청소 구역	천리 3		라이프, 동아		목리 1		목리 2
청 소 일 시	9/22(토)		9/29(토)		10/6(토)		10/13(토)

2018년도 교육관 건축헌금 누적 현황

강세명/엘리시오	100,000	이윤재/안젤로	150,000
고)이환규/베드로 (유가족)	200,000	이정임/막달레나	100,000
곽현숙/로마나	50,000	이현의/프란치스코	170,000
권순신/요셉	500,000	장대수/요셉	500,000
김명숙/바울리나	100,000	장미진/수산나	100,000
김봉단/마리아	100,000	정명주/안나	200,000
김영혜/아녜스	500,000	정정주/안나	100,000
김옥/안나	200,000	정호순/바올라	100,000
김용남/베드로	250,000	조익형/스테파노	100,000
김점순/루시아	50,000	주삼환/안드레아	1,000,000
김학기/모이세	200,000	진삼순/안젤라	300,000
나선녀/루치아	250,000	최명신/모세	100,000
류옥선/스콜라스티카	100,000	최춘자/골렛다	300,000
민준식/마르타	500,000	표현숙/마르타	50,000
박민희/데레사	100,000	한건용/루카	100,000
박성실/알비나	50,000	한종숙/마리아	300,000
박순옥 /데레사	500,000	허순범/마리아	100,000
박옥순/안나	5,000,000	가톨릭다이제스트	50,000
방기정/요셉	1,000,000	노루실구역 2반	100,000
백영준/스테파노	100,000	봉사자교육 이수자	270,000
서영주/요셉	2,000,000	소공동체 (떡판매)	121,000
송영수/토마	100,000	소화 기도무용단	100,000
신경옥/글라라	200,000	신미주 2구역	100,000
심우창/세베로	200,000	안나회	4,000,000
엄태하/미카엘라	100,000	우하하성지순례단	300,000
오순화/디오니시아	300,000	익명	300,000
이경희/실비아	300,000	익명(막달레나)	1,000,000
이범준/세바스티안	100,000	자모회 (초 판매)	279,400
이성무/요셉	1,000,000	척사대회 찬조금	2,795,000
이순자/안나	100,000	천리 3구역	100,000
이윤영/그레고리오	1,000,000	청소년위원회	100,000

개 인 : ₩19,020,000

단 체 : ₩9,615,400

9월 16일 현재 누계 : ₩28,635,400

⊕ 우리들의 정성(9월 10일 ~ 9월 16일)

미 사 참 례 현 황										총 신자 수	
9/10 (월)	9/11 (화)	9/12 (수)	9/13 (목)	9/14 (금)	주 간 합 계	9/15 (토)		9/16 (주일)		주 일 합 계	본당 시설
06:00	19:30	10:00	19:30	06:00		16:00	18:30	06:30	10:30		970 360
	59	40	81	33	213	41	78	41	174	334	

교 무 금 현 황						
총 세대수	책정 세대	미책정 세대	납부 세대	미납 세대	책정율(%)	납부율(%)
362	199	163	193	169	55	53.3
교무금	총25세대 ₩1,565,000	이영호 벨라도, 이상욱 모세, 정호순 바울라, 유순호 에우세비아, 조종수 소화테레사, 고원식 베드로, 맹규호 토마, 신기철 임마누엘, 최인용 토마, 최재봉 요한, 김명숙 바울리나, 이현주 카타리나, 마정수 예로니모, 안성구 마태오, 서영주 요셉, 변수환 하상바로, 오수복 아가비도, 김순용 사라, 이종배 요셉, 김현영 바오로, 임규순 헬레나, 오세례 아가다, 김병수 세레나, 김용남 베드로, 양금두 베로니카				

현 금 및 후 원 금 현 황						
주일헌금(1,2차)	₩2, 103, 200	오만원권 : 0장	만원권 : 86장	오천원권 : 124장	천원권 : 621장	기타 : 2,200원
감사헌금						
주간 수입, 지출	수 입		지 출		비 고	
	₩8,812,468		₩7,172,400			
※ 교무금 자동 이체 계좌 : 신한 131 - 002 - 038868 예금주 : 천리성당						
※ 성소후원회 자동 이체 계좌 : 신한 131 - 015 - 784764 예금주 : 천리성당						
※ 초등부 주일학교 후원 계좌 : 신한 131 - 016 - 372982 예금주 : 천주교 수원교구						
♥ 봉헌 내역에 궁금한 점이 있으시면 사무실로 문의하여 주십시오. ♥						

종합 보험 대리점 생명, 화재보험, 종신, CI보험, 저축, 어린이보험, 연금보험, 운전자, 자동차보험 ☎ 010-4278-9009 박 미 숙 레지나	오토 오아시스 남동점(카센터) 엔진오일, 맞선오일, 브레이크오일 용인시 처인구 남동 178-7(GS 남동주유소내) 천리요셉성당 교우 20%~30% 할인 ☎ : 031-322- 5109 HP : 010-9767-2985 대표 : 김철수 스테파노
--	---

선조들을 기억하는 차례(茶禮)예식

준비

1. 집 안팎을 깨끗이 청소하고 차례 지내는 방을 잘 정돈한다.
2. 목욕재계하고 단정한 옷으로 정장한다.
3. 고해성사로써 마음을 깨끗이 한다.
4. 정성껏 차례상을 차리되 형식을 갖추려 하지 말고 평소에 가족이 좋아하는 음식을 차린다.
5. 차례상에는 촛불(2개)과 꽃을 꽂아 놓으며 향을 피워도 좋다.
6. 벽에는 십자가상을 걸고 그 밑에는 선조의 사진을 모신다. 사진이 없으면 이름을 정성스럽게 써 붙인다.
7. 차례상 앞에는 깨끗한 돗자리 또는 다른 깔개를 편다,

미사

될 수 있는 대로 가족이 모두 함께 아침 미사에 참여하여 본당 공동체와 함께 선조와 후손을 위해 기도하며 하느님께 감사와 찬미를 드린다.

차례 예식

1. 성호
2. 성가 : 가톨릭 성가에서 하나를 선택하여 부른다.
(예를 들어 28장, 59장, 423장, 480장, 50장 등등)
3. 독서 : 아래 제시하는 성서 구절 중 하나를 선택하여 봉독한다.
요한 14, 1-14 요한 15, 1-12 요한 17, 1-26
루카 2, 41-52 마태 5, 1-12 로마 9, 1-18
로마 12, 1-21 1코린 13, 1-13 에페 5, 6-20
4. 가장(家長)의 말씀
㉠ 선조들을 소개하고 가훈, 가풍, 선조의 말씀을 전해 줌.
㉡ 오늘의 집안 현실과 앞으로의 전망에 대하여 이야기 함.
㉢ 하느님의 말씀과 선조의 유훈에 따라 성실하게 살아감에 대해 이야기하고 서로의 대화를 통하여 사랑과 일치를 다짐.
5. 큰절 : 서열순으로 영정에 큰절을 드린다.(남녀 가리지 말고)
6. 공동기도 : 사도신경, 부모를 위한 기도, 자녀를 위한 기도,
부부의 기도, 가정을 위한 기도 등등(기도서 참조)
7. 신자들의 기도 : 참석자 모두가 한명씩 돌아가며 바친다.
8. 성가 : 가톨릭 성가 중에서 하나를 택한다(455장 등등).
9. 주님의 기도 : 다 함께 바친다.
10. 식사 : 차례 음식을 나눈다(음복. 飮福)-사랑과 일치의 식사.
11. 성호 : 성호를 긋는 것으로 예식이 모두 끝난다. †

10월 월중 행사표

일	월	화	수	목	금	토
	1 제분과 월례회의 성경공부	2 레지오	3 평신도히년 마라톤대회 레지오	4 성시간 여성레지오피정 성모대학성지순례 성경공부	5 구분장 교육 환자영상체	6 10시 성모산심미사 천진암 평화의모후상 대관식
		10, 19:30 미사	6, 10 미사	10, 19:30 미사	6, 10 미사	10, 16, 19 미사
7 본당의날 전신자떡나눔 12시 남소공 월례회의 성경공부	8 성경공부	9 레지오	10 레지오	11 구분장 야유회 성경공부	12 10시 직암회후원미사	13
6:30, 9, 11, 16, 20 미사	6 미사	10, 19:30 미사	6, 10 미사	10, 19:30 미사	6, 10 미사	10, 16, 19 미사
14 예비신자 대부분만남 남성Cu전단원피정 성경공부	15 성경공부	16 레지오	17 지역장 회의 레지오	18 남성Cu 월례회의 20:00 청소년위원회 회의 성경공부	19 10시 외방선교회미사 여성Cu 월례회의 교회서적읽기모임 (20:00)	20 전입자면담 가을단풍산행 (산악회)
6:30, 9, 11, 16, 20 미사	6 미사	10, 19:30 미사	6, 10 미사	10, 19:30 미사	6, 10 미사	10, 16, 19 미사
21 반천시오회 바자회 평단위 회의 14:00 청년월례회의 광명지구 늘샘잔치 (12단지교육관)	22 성경공부	23 레지오	24 레지오	25 성경공부	26 위령기도 및 위령미사	27
6:30, 9, 11, 16, 20 미사	6 미사	10, 19:30 미사	6, 10 미사	10, 19:30 미사	6, 10, 20 미사	10, 16, 19 미사
28	29 성경공부	30 레지오	31 레지오	11/01 성경공부		
		추계사제연수				
6:30, 9, 11, 16, 20 미사	6 미사	10 미사	10 미사	10 미사		

※2018년 10월 01일부터 미사시간이 일부 변경되오니 착오 없으시길 바랍니다.

1. 목요일 06시 → 10시
2. 주일 06시 → 06시30분, 19시 → 20시 미사로 변경되며 다른 미사는 종전과 같습니다.

보시니 좋았다

(창세 1,25)

본당 복음화목표

그리스도를 배우는 **교육활동**
신앙소통을 위한 **소공동체 활성화**
교우간의 **교류활성화**



호남의 사도 초남이 성지를 다녀와서

초남이 성지

2지역 김숙영(지나)

초남이 성지는 1802년 신유박해 때 체포되어 순교한 유항검의 생가 터를 복원한 성지이다. 이승훈에게 아우구스티누스라는 세례명을 받은 유항검(1754-1801)은 가족과 가솔들에게 세례를 주었으며 전라북도 전역에 걸쳐 복음을 전하였다. 이 성지를 전주 내 치명산, 숲정이, 서천교 성지의 발원지라 할 수 있는데 그 이유는 유항검으로부터 신앙을 전수 받은 이들이 모두 이 세 곳에서 처형된 후 그들의 사체가 발견되면서 성지로 지정되었기 때문이다.

초남이 성지는 파가저택을 복원한 것으로 파가저택이란 조선시대 국사범에게 내려지는 가장 큰 형벌로서 집은 불사르고 집터는 웅덩이로 만들어 3대를 멸하는 큰 형벌이다. 유항검의 일가 중 7명이 순교하였는데 유항검의 아들 유충철과 며느리 이순이, 유문석, 유중성 5명은 하느님의 종으로 선정되어 시복시성 절차 중이다.

성지 내 웅덩이 앞 십자가상을 올려다보며 잠시 묵

상에 잠겼다. “행복하여라. 의로움 때문에 박해를 받는 사람들, 하늘나라가 그들의 것이다.”(마태 5,10)

그들은 의로움, 즉 믿음과 가르침, 율법에 충실한 사람들이었고 말씀을 따르는 데 주저함이 없었던 용기 있는 참 신앙인이었다. 그렇다면 현재의 나는 의로운 사람인가? 하느님 말씀에 귀 기울이고 가르침에 망설임 없이 잘 따르고 있는가? 전혀 아니다. 난 신앙에 있어 항구함과는 거리가 먼 팔색조이다. 내 편의에 따라 하느님을 이 모습 저 모습으로 변형시키고, 내 욕구가 우선이며 조금만 힘들어지면 징징댄다. 내가 그 시대 천주교인이었다면 아마도 태형 몇 대에 배교했으리라.

짧은 방문이었지만 초남이 성지에서 내가 깨달은 바는 현실의 삶에서 나의 순교는 현세에서 오는 온갖 감각적 쾌락이나 유혹에 굴하지 않고, 하느님 말씀에 끊임없이 귀 기울이며 그 말씀을 충실히 실행하려는 성실하고 겸손한 자세가 아닐까 한다.

“너희는 멈추고 내가 하느님임을 알아라”

(시편 46,11)

성경 시대의 이스라엘 역사 <역사 개관의 필요성과 역사 개관>

성경이 여러 시대, 여러 저자들이 성령의 영감을 받아 완성된 편집물임을 알아보았다.

이제 성경이 편집되어 최종 완성에 이르는 과정을 재구성해야 하는데, 그에 앞서 먼저 고찰해야 할 것이 성경 자체가 묘사하는 이스라엘의 역사에 대한 개관이다. 곧 성경의 제작시기에 앞서 ‘**작 중의 역사적 배경**’을 먼저 살펴볼 필요가 있다는 것이다.

성경은 하느님께서 이스라엘이라는 보잘것없는 민족을 선택하시어 그들 안에서 어떻게 구체적으로 활동하시며 구원으로 이끄셨는지를 확인시켜준다. 그러므로 성경이 제시하는 이스라엘 역사는 ‘**그들의 삶 안에 개입하시는 하느님의 역사**’를 신학적으로 해석하고 재정리한 내용이라 하겠다.

이러한 관점으로 성경과 맞물려 있는 이스라엘 역사를 개관해 보기로 한다. 여기에서는 이스라엘 역사를 여행하고 스케치하듯 대략적인 틀을 정리하고자 이스라엘 역사를 구분하는 관점은 다음의 세 단계이다.

이스라엘 역사의 구분

부족동맹 시대

왕정 도입 이전 시대



왕국 시대

통일왕국 시대
분열왕국 시대



식민지배 시대

바빌론 제국의 식민통치
페르시아 제국의 식민 통치
그리스 제국의 식민 통치
로마 제국의 식민 통치

(출처 : 성경 여행스케치2, 김혜윤) 

+ 복/음/단/상 +



누구든지
첫째가
되려면
모든 이의
꼴찌가 되고
모든 이의
중이
되어야 한다
(마르.9.35)

無染始胎

Immaculata Conceptio

“

은총이 가득한 이여,
기뻐하여라.
(루카 1,28)

”

가브리엘 천사는 마리아께 “기뻐하여라.”라고 인사하며 그녀를 ‘은총이 가득한 이’라고 부릅니다. ‘은총이 가득한’이라는 말은 마리아께서 그리스도의 어머니로 선택되고 예정됨으로써 받으시는 모든 초자연적 은혜를 가리킵니다. 그분께서는 구세주의 어머니가 되실 운명으로 온전히 거룩하고 완벽히 티 없는 기원을 가지셔야만 했습니다. 하느님의 은총을 가득히 받으신 복되신 동정 마리아께서는 잉태되시는 첫 순간부터 전능하신 하느님의 특별한 은총과 특전으로 인류의 구원자 예수 그리스도께서 세우실 공로를 미리 입으시어 원죄에 조금도 물들지 않게 보호되었습니다.

마리아께 주어진 특별한 특전을 통해 우리는 그리스도의 구속을 통한 죄의 속량뿐 아니라 죄로부터의 보호를 확인할 수 있습니다. 마리아 안에서 종합된 보호의 차원은 그리스도께서 인간을 죄로부터 속량하시는 데 있어 그 삶 안에서 죄의 영향을 이겨내도록 은총과 힘을 주시는 구원 중재 안에 현존합니다. 이러한 방식으로 마리아의 원죄 없으신 잉태 교리는 인간적 본성 안에 그리스도의 구원 은총의 영향을 분명히 밝히는데 도움을 줍니다.

주님 은총의 도움으로 자신의 삶 속에서 거룩함을 이루도록 부름을 받은 그리스도인은, 그리스도께서 가장 먼저 구원하셨으며 단 한 순간도 악과 죄의 힘에 복종하지 않는 특전을 누리신 마리아를 거룩함의 완전한 모범이자 표상으로 바라봅니다. (출처 : 하느님의 어머니-교황 요한바오로2세 강론 모음집, 한국 천주교 예비신자 교리서, 예비신자 교리서 해설) 



본당소식



제9회 본당의 날

본당 전신자 다함께 두밀 밟기가
믿음-희망-사랑-힐링코스로 나뉘어 진행되었다.
하느님의 성전이며 “그리스도인”(사도 11,26)로서
한 형제, 자매인 우리는 일치와 친교를 나누
축제의 날을 지냈다.

2018년도 교무금채정현황(9/16)			
지역	세대	책정	%
1	91	41	45.1
2	413	181	43.8
3	305	130	42.6
4	180	86	47.8
5	263	119	45.2
6	546	258	47.3
기타	146	5	3.3
거주	52	2	3.8
계	1,996	822	42.2

◆환영합니다

[illegible]

교우와 거래합니다



판교 성 프란치스코 성당

2018년 9월 23일 / 발행인 : 고태훈 스테파노 신부

E-mail : stfran@casuwon.or.kr

카페 : <http://cafe.daum.net.st.francisco>

YOUCAT (가톨릭 청년 교리서)

207. 견진성사를 줄 수 있는 사람은 누구인가요?

견진성사는 통상적으로 주교가 베풁니다. 필요한 경우 주교는 사제에게 성사권을 위임할 수 있습니다. 죽을 위험에 처한 사람이 있을 때, 사제라면 누구나 그 사람에게 견진성사를 베풀 수 있습니다.

성체성사

208. 성체성사란 무엇인가요?

성체성사는 예수 그리스도가 당신의 몸과 피, 곧 당신 자신을 우리에게 내주심으로써 우리도 사랑하는 마음으로 우리 자신을 그분에게 바치고, 거룩한 영성체를 통해 그분과 하나가 되는 성사입니다. 이를 통해 우리는 하나인, 그리스도의 몸, 교회의 몸으로 결합됩니다.

성체성사는 세례성사, 견진성사와 더불어 가톨릭 교회의 입문 성사들 가운데 하나며, 그 입문 성사들의 신비로운 중심이 되는 성사라 할 수 있습니다. 예수님의 역사적인 십자가 위의 희생이 성변화를 통해 피를 흘리지 않는 은밀한 방식으로 현존하게 되었기 때문입니다. 그런 까닭에 “전례는 교회 생활의 정점이며 원천”(제2차 바티칸 공의회, 거룩한 전례에 관한 헌장<거룩한 공의회>)이 됩니다. 그리스도인의 모든 삶은 성체성사를 지향하며, 그것을 뛰어넘어 도달해야 할 목표는 없습니다. 성체를 받아 모심으로써 우리는 십자가 위에서 당신의 몸을 우리에게 내주신 예수님의 사랑과 하나가 되며, 성혈을 마심으로써 우리는 우리를 위한 희생으로 피까지 흘리신 예수님과 하나가 됩니다. 이 예식은 우리가 고안해 낸 것이 아닙니다. 예수님이 몸소 당신 제자들과 함께 최후의 만찬을 거행하셨고, 그것을 통해 당신의 죽음을 미리 보여 주셨습니다. 다시 말해 예수님은 빵과 포도주의 형상으로 당신 자신을 제자들에게 내주셨고, 그 순간부터 당신이 돌아가신 이후에도 성체성사를 거행하도록 제자들에게 요청하셨습니다. “너희는 나를 기억하여 이를 행하여라.”(1코린 11,24)

209. 그리스도는 언제 성체성사를 제정하셨나요?

돌아가시기 전날 저녁, “주 예수님께서서는 잠히시던 날 밤에”(1코린 11,23) 예루살렘의 다락방에서 사도들을 당신 주위로 불러 모으시고 그들과 최후의 만찬을 거행하는 가운데 거룩한 성체성사를 제정하셨습니다.

210. 그리스도는 어떤 방식으로 성체성사를 제정하셨나요?

“사실 나는 주님에게서 받은 것을 여러분에게도 전해 주었습니다. 곧 주 예수님께서서는 잠히시던 날 밤에 빵을 들고 감사를 드리신 다음, 그것을 떼어 주시며 말씀하셨습니다. ‘이는 너희를 위한 내 몸이다. 너희는 나를 기억하여 이를 행하여라.’ 또 만찬을 드신 뒤에 같은 모양으로 잔을 들어 말씀하셨습니다. ‘이 잔은 내 피로 맺는 새 계약이다. 너희는 이 잔을 마실 때마다 나를 기억하여 이를 행하여라.’”(1코린 11,23-25)

최후의 만찬 때 있었던 일들에 관한 가장 오래된 기록은 바오로 사도가 쓴 것입니다. 그는 그 일들을 직접 목격하지는 못했지만, 초대 그리스도교 공동체가 거룩한 신비로서 보존하고 미사 때 거행하던 내용을 기록했습니다.

◆ 여성 소공동체 ◆

◇전입교우 환영합니다.

이름	세례명	지역 구역 반	주 소
이고은	미카엘라	1-5-1	판교동 528번지
조인화	마리아	4-1-1	백현마을 103동

-전입교우분들은 신부님과 전입면담을 하시기 바랍니다. 면담은 매 미사 후 1층 집무실에서 합니다.

◇전출교우 교적 정리 안내

-교회가 정한 지침에 따라 천주교 신자는 거주지 관할 본당에 교적을 두어야 합니다. 따라서 이사하시는 분들은 미리 교적정리를 하셔서 본당 신자 관리나 통계 처리에 차질이 없도록 해주시기 바랍니다.

◇제물봉헌 및 청소구역

제물 봉헌	9월 23일 4지역	9월 30일 4지역
-------	---------------	---------------

◇여성소공동체 월례회의

일시: 9월 28일(금)

◆ 남성 소공동체 ◆

◇형제회 모임 일정

구 역	일 시	장 소
2지역 1구역 (봇들1)	9월 28일(금) 19시	입주자대표 회의실

◇남성소공동체 월례회의

일시: 10월 7일(주일) 10시

장소: 제2회합실

◆ 제분과위원회 ◆

◇제분과위원회 월례회의

일시: 9월 30일(주일) 10시

장소: 제1회합실

◇선교분과 월례회의

일시: 10월 7일(주일) 10시

장소: 제1회합실

◆ 평단협위원회 ◆

◇평단협위원회 월례회의

일시: 9월 30일(주일) 10시 10분

장소: 봉사자회합실

◇지속적인 성체조배회 회원모집

시간: 수요일 18시, 금요일 11시, 18시

문의: 성체조배회장 010-7577-4142

◇카페봉사자 모집

카페봉사자를 모집합니다.(초보자도 환영)

문의: 카페봉사회장 010-2464-0634

◇성모회, 성물회 회원모집

봉사의 기쁨 안에서 주님의 은총을 함께 받으실 성모회 및 성물회 회원을 모집합니다.

관심 있으신 분은 연락주시기 바랍니다.

성모회장: 010-2736-4574

성물회장: 010-6338-9874

◆ 청소년위원회 ◆

◇ 가족과 함께하는 봉사

내용: 거동이 불편한 어르신께 도시락 배달

장소: 중탑 종합사회복지관

일시: 매월 셋째 토요일 10시부터

문의: 청소년위원회장 010-7337-2306

◇ 청년기도 모임 'The Road of Lord'

(주님의 길에서 나를 만나다)

일시: 10월 6일(토) 오후 2시~4시 30분

장소: 2층 대화합실, 성체조배실

◆ 셔틀버스 운행 시간표 ◆

1호차

정 류 장	9시 미사	11시 미사
성당 출발		10시 15분
SK허브(노인복지관)	8시 25분	10시 25분
백현동 주민센터 건너편	8시 27분	10시 27분
백현4단지 후문 건너편	8시 29분	10시 29분
백현3단지 정류장	8시 31분	10시 31분
알파리움(104동 앞)	8시 35분	10시 35분
성당 도착	8시 42분	10시 42분

2호차

정 류 장	9시 미사	11시 미사
성당 출발		10시 15분
보평고 정류장	8시 25분	10시 25분
봇들9단지 정류장	8시 28분	10시 28분
벌말육교 정류장	8시 31분	10시 31분
봇들1단지 정류장	8시 34분	10시 34분
성당 도착	8시 39분	10시 39분

◆ 후보공지안내 ◆

주보 혹은 후보간지에 공지를 올릴 제단체는

매주 월요일까지 성당메일로 신청해주시기 바랍니다.(stfran@casuwon.or.kr)

✧기도 부탁드립니다,

성명	세례명	지향내용	구역	성명	세례명	지향내용	구역
김영민	스테파노	수도성소	2-6-3	이상필	보니파시오	사제성소	2-4-1
이애나	미카엘라	수도성소	5-4-4	이애령	가브리엘라	수도성소	5-4-4
강옥용	요안나	괘유	3-1-2	김광일	요셉	괘유	2-3-3
김남숙	골롬바	괘유	2-2-2	김성자	마리아	괘유	5-3-1
김영진		괘유	기타	김희연	라파엘라	괘유	1-1-3
김희진	글라라	괘유	4-4-3	박봉선	하롤드	괘유	4-4-2
박선미	베로니카	괘유	2-5-2	박옥서	수산나	괘유	2-4-2
백운태	토마스	괘유	1-2-1	심재호	요셉	괘유	4-3-3
오세준	베드로	괘유	3-5-1	이광규	토마스모어	괘유	5-1-1
이종욱	미카엘	괘유	1-1-1	이종화	베드로	괘유	1-1-2
이창희	마리아	괘유	5-5-2	지순례	스텔라	괘유	기타
최민원	안젤라	괘유	2-4-1	황정환	로베르토	괘유	5-2-1

✧제 단체장 연락처

단체명	연락처	단체명	연락처
가정분과	010-7298-1003	전례분과	010-6296-1306
교육분과	010-4522-6047	제대회	010-3318-1488
레지오마리아	남)010-5257-4410	중고등부 교사회	010-8559-9971
	여)010-7282-2136	지속적인 성체조배회	010-7577-4142
문화홍보분과	010-3356-7539	청년레지오	010-3910-2968
사회복지분과	010-9128-0545	청년성가대	010-2729-8406
선교분과	010-9090-7696	청년전례부	010-8696-2281
성모회	010-2736-4574	청년회	010-3300-3991
성물회	010-6338-9874	초등부 교사회	010-2270-9877
성소분과	010-3994-0572	헌화회	010-8418-2515
성인복사단	010-5228-4585	혼인봉사회	010-5289-6700
성인성가대	010-8924-3643	카페봉사회	010-2464-0634
연령회	010-5303-4467	M.E(메리지 엔카운터)	010-5227-5812 010-3769-7194
울뜨레야	010-5600-0341		

✧ 교우와 거래합니다.

<p>봄 안경</p> <p>www.bomsunglass.com (온라인쇼핑몰)</p> <p>분당구 서현동 251-1 야베스빌리 1층 (이매촌 한신@ 건너편 아웃백1층)</p> <p>031-781-6006</p> <p>김성용 요한, 이용아 마리아</p>	<p>퀸즈헤나</p> <p>100% 천연헤나로 건강한 머릿결을~</p> <p>031-702-8608</p> <p>아름마을 건영상가 2층 변선주 크레센시아</p>	<p>김진걸 치과</p> <p>치의학박사 김진걸(미카엘) 미국치주과전문의 김영수(프란치스코) 외국인자문의사 크리스틴 리(클라라) 치주, 임플란트, 심미치료, 교정 판교역 1번출구 럭스타워 7층</p> <p>031-711-5406 www.JGdentalcare.com</p>
<p> READ101® 동판교점</p> <p>Level Test 결과에 따라 Level에 맞는 영어책 읽고</p> <p>➤ 1:1 Discussion (디스커션)</p> <p>➤ 1:1 Writing (라이팅)</p> <p>송현초사거리 에메트타운 5층 031-7054-101 원장 최정은(크리스티나)</p>	<p>전숙연 실용음악 http://jsymusic.com 031-8016-2908 원장 전숙연마리아</p> <p>재즈피아노·기타·드럼·보컬·색소폰 클래식피아노·관현악·작곡·연습실대여</p> <p>유초중·고등·성인부/취미반/입시반전문연주자교정</p> <p>서판교점: 운중동 946 골드클래스 8층 동판교점: 삼평동 709 메가스페이스 5층</p>	<p>듀엣결혼</p> <p>교우우대, 맞춤성혼 원장 임성은 아델라</p> <p>010-8921-5786 02-501-1373</p> <p>강남구 역삼동 역삼하이츠빌딩 1213호</p>
<p>판교 골드부동산</p> <p>031)8017-7722</p> <p>백현마을2단지나상가(동물병원옆) 판교전지역, 성실·책임중개 [영어중개가능] 우정란(안나) 안태경(율리안나)</p>	<p>임기현 소아 청소년과</p> <p>야탑동 361-5 (대덕프라자 3F) 야탑동 당사무소 뒤</p> <p>031-702-0033</p> <p>소아과 전문의 임기현 마태오</p>	<p>판교 e편한세상 공인중개사</p> <p>031) 8017-8899</p> <p>·백현마을 9단지 상가동 103호 ·판교 전지역 성실, 책임 중개 ·월요일 ~ 토요일 영업 ·공인중개사 '홍기숙 마가렛'</p>
<p>알레르기 방지, 아토피 비염에 효과적</p> <p>이불·혼수</p> <p>알레르망 Aller man 서 판 교 점 이안숙 루시아</p> <p>판교도서관 부근 하나은행 옆 (운중로 237)</p> <p>031-702-8811</p>	<p>프리미엄 치과</p> <p>성장교정 / 성인교정, 레이저치료, 임플란트 (오스템 / 독일), CT - 오영수 대진 안드레아 - 교정전문의, 의학박사 (임플란트)</p> <p>☎ 8016-2888~9 붓들사거리 (스타박스 옆건물 3층)</p>	<p>솔루션 수학 고등전문</p> <p>분당 대입 성공 신화 14년째</p> <p>원장:왕진(베드로) ☎717-7706 금곡동 154 미금프라자 7층(미금역 2번출구)</p>
<p>HANS 서판교점 — Love the moment —</p> <p><케익전문점, 카페> 운중로267번길 4-8 (한림@9단지 / 한살림 옆) L사이즈이상 배송가능 단체예약가능 김경희 크리스티나 T. 031-8016-1990</p>	<p>판교성모이비인후과 (구, 수내성모이비인후과)</p> <p>귀·코·목·알레르기</p> <p>판교역2번출구 월드스퀘어, 롯데마트 2층</p> <p>원장 이화성 요한 031-712-3317</p>	<p>GRIMMARTSTUDIO contemporary artstudio for kids</p> <p>국내 최초 어린이를 위한 현대미술 교육기관</p> <p>세상에서 제일 재미있는 미술수업에 초대합니다!</p> <p>표현 미술, 창의 중심, 작가 탐색, 융합 미술, 발상 표현</p> <p>판교역로14번길20 3F(성북빌딩 건물) ☎ 031-705-5001</p>

❖아파트, 상가, 주택, 오피스텔❖
구정호(임마누엘)♥김선희(세꾼다)
꿈마을 라이프 상가 ☎ 384-0999

★평촌 아파트 상가 매매·전/월세 전문★
♣성영숙(마르타)
샘마을임광상가 ☎ 458-8800

왕뜸 증풍 · 치매예방 체질침
골다공증 갱년기 · 수험생 클리닉

안양 호계시장 농협 옆건물
원장 조성재(바오로)
☎ 031-453-0234

 **척추·관절 월스기념병원(안양)**



**복지부 지정, 간호·간병통합서비스 병원
전문 간호인력 24시간 간호** [건강보험적용]

병원장 이동찬, 원장 박상근(요한보스코)
호계사거리 ☎ 1577-8382

자동차 정비일체·검사대행·타이어·бат데리
평촌공고 정문 앞
☎ 459-3543 / 010-3468-1912
이남형(빈첸시오) / 김효님(세실리아)

*** '신대동여지도' 요리 방송 출연**
 * 한식전문 요리사이고 이태리 요리 및 브런치도 가르쳐드립니다.
 * 손님접대, 간식, 야외도시락 등에 활용할 수 있게 쉽게 가르쳐드립니다.
 (한식 & 양식 자격증 보유)

♡월 2회 (1회당 수업료 15,000원 / 재료비 별도)

☎ 010-3296-2823

031) 425-2002, 010-3429-6750
김명선 (모니카), 임재홍 (플라톤)

☎ 031) 383-4444 / 010-8342-6663

☎ 031-422-0072

☎ 031-422-0072

(의왕롯데마트 사거리) 신한은행, 아발론학원 2층

중고자동차 판매법인 (주)서안모터스

모든 중고차 팔고 사고 폐차까지
좋은 만남과 유쾌한 나눔이 있습니다

김홍권 마티아 010-9274-4306



국제 공인 프리미엄 퍼스널 트레이닝 센터

움직임 S-FIT

뇌와 신체간의 운동학습을 통한 신체의 근본적 문제해결
신체통증 해결, 체형교정, 움직임결함해결, 아마추어 및
프로스포츠 선수 경기력 향상, 골프 컨디셔닝

NAVER 움직임 S-fit 검색

Tel 031-385-7007

평촌역 이마트 맞은편 한양월드빌 208호
대표 박상훈(사도요한)

각종 솜 튼니다. 각종 솜 판매
이불, 요. 방석 만들어 드립니다. **훈수전문**

전화주문 : 02-502-5425

▶ 최신형 기계로 사용함◀

과천 6단지 굴다리 옆. 409동 앞
최기만(루까) · 안재익(요셉피나) · 안재업(세레나)

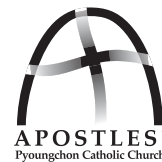

평촌성당

월 간 일 정			
병자축복	일시 : 10월 20일(토) 10시 미사/대성전	분당 성요한성당 뮤지컬 명도 공연	일시 : 10월 3일(수) 20시 장소 : 분당 성요한성당 주최 : 수원교구 앓슴도미네 뮤지컬 후원 : 수원교구 시복시성추진위원회, 수원교구 교회사 연구소 ※ 많이 참석하시어 주님의 은총을 체험 하는 뜻깊은 시간 되시기 바랍니다.
골프동호회	10월 월례회 라운드 참가 모임 일시 : 10월 4일(목) 9시 30분 출발, 성당 옆 주차장 장소 : 이천 실크밸리 CC 문의 : 이중의 야가토 010-8875-8386 ※참가 신청 : 9월 30일까지		

모 집			
중·고등부 주일학교	중·고등부 주일학교에서 함께 봉사할 교사를 기다립니다. 환한 미소, 다정한 목소리 바로 여러분입니다. 20세 이상 남녀 누구나 환영합니다. 문의: 중·고등부 교감(심 엘리사벳) 010-7334-7896	연령회	상징례 남녀 봉사자, 어르신 복사단, 연령회원을 모집합니다. 문의: 회장 이 요셉 010-2773-1062 월례회의: 매달 셋째주 토요일 10시 미사 후
사회복지 분과	분과위원, 재능기부 활동회원, 후원회원 모집합니다. 도움이 필요한 불우이웃, 그룹홈 등 사회복지시설, 단체를 추천해 주시기 바랍니다. 접수: 사회복지 후원 창구/ 1층 로비 문의: 황 바오로 010-8822-7282 유 T-아퀴나스 010-8722-9311	클라비스 성가대	“시메온과 한나 성가대”가 새로운 이름으로 바뀌었습니다. 남성 단원 모집합니다. 남성 테너, 베이스 분야 활동하실 분 모집합니다. 연습: 매주 수요일 14시 30분/ 소성전 단장: 강 크레센시아 010-3791-6236
청년 성가대	청년 성가대 단원 모집합니다. 아름다운 소리로 주님께 봉헌할 수 있는 기쁘고 감사한 자리입니다. 문의: 국승재 요셉 010-3353-8913	빠체 성가대	성가로 하느님을 찬미, 찬양하는 단원을 모집합니다. 연습: 매주 목요일 20시 ~ 소성전 단장: 안 가브리엘 010-5392-7817

예 의 비 지	교무금	11,200,000원	연중 제24주일	8,483,870원	교구주일 특별헌금	2,624,800원
	감사헌금	박 모니카 2만원/ 김 글라라 1만원/ 김 요셉피나 8만원/ 강 아녜스 2만원/ 서 다니엘 10만원/ 박 귀리노 2만원/ 서 조아 5만원/ 임 알베르토 3만원/ 박 크리스티나 20만원/ 조 세실리아 40만원(9월 13일 ~ 9월 19일까지 봉헌금입니다)				

♡♡ **쾌유기도 부탁드립니다!** ♡♡

김선순(엘리사벳) 박종언(바오로) 이순금(소피아) 오정혜(모니카) 유경근(젼마) 정옥선(루시아) 현상국(요왕)
허영순(울리아나) 송순선 박영배(베드로) 서정강(안젤라) 김정일(스테파노) 나영식(마태오) 최경분(벨라뎃다)
이창예(울리아) 김철성(안드레아) 박경혜(모니카) 서영수(사도요한) 유근옥(체칠리아) 장순녀(레아)
윤청진(아가다) 전선혜(보나) 이성희(사라) 임한성(이사악) 강성춘(아도) 송준구(레오)

미사 시간	입당 성가	봉헌 성가	성체 성가	파견 성가
새벽, 9시, 저녁	287	340, 210	156, 172	283
교 중	283	218, 219	165, 174, 178	289

화답송



천주교를 알고자 하시는 분은 본당신부님, 수녀님 또는 사무실에 문의하십시오.

◀ 본당으로 전입하신 교우 분을 진심으로 환영합니다. ▶			
성 명	세례명	주 소	구역/ 반
김선태	프란치스코	향촌 현대 109동	3지역 4구역 5반

◀ 본당에서 전출 하신 교우 분들 행복하십시오. ▶			
성 명	세례명	구역/ 반	가시는 곳
김종옥	요셉	꿈 라이프 103동	전주교구 연지동성당
이재석	프란치스코	꿈 현대 606동	수원교구 포일성당

◀ 평촌성당 자유허방대 봉사자 ▶				
9월 24일(월)	9월 25일(화)	9월 26일(수)	9월 27일(목)	9월 28일(금)
추석	추석연휴	추석연휴	ME	죽구동호회
방법위원	방법위원	방법위원	최승길(안토니오)	손명국(임마누엘)

◀ 사목회 및 평단협 월례회의 및 행사일정 ▶				
단 체 명		일 시	장 소	비 고
상임위	사목평의회	9월 27일(목) 저녁미사 후		월례회의
소공동체	봉사자 미사	10월 2일(화) 10시	대성전	월례회의
	12사도 형제회	10월 7일(주일) 교중미사 후	2층 교리실	월례회의
제분과	전례분과	10월 21일(주일) 교중미사 후	2층 교리실	월례회의
평신도 사도직 단체 협의회	빈첸시오	상 시	어렵고 가난한 이웃에 봉사할분 모집 김 프란치스코 010-5226-1530	

◀ 전례와 봉사 ▶				
날짜	시간	성작 · 기도	성 당 청 소	
9월 23일(주일)	11시 교중미사	5지역 2구역	9월 25일(화)	7지역 2, 3, 4
9월 24일(월)	11시 추석합동위령미사	상임위원회	10월 2일(화)	7지역 5, 1지역 1, 2
9월 30일(주일)	11시 교중미사	5지역 3구역	10월 9일(화)	1지역 3, 4, 5
10월 7일(주일)	11시 교중미사	5지역 4구역	10월 16일(화)	1지역 6, 2지역 1, 2



정진미

영어 수학 학원

최고의 강사진과 학생들이 최선을 다하는 학원

★중등 수학 : 내신 강화 / 중등 영어 : 내신 · 문법 강화

★고등 수학 / 영어 : 수시 및 수능 대비

원장: 정진미 올리아나 T.382-6789



탐위드학원

중 · 고등 단과 전문학원

(국, 영, 수, 사, 과, 논술)

소수정예로 완벽한 내신관리와 수능대비

031)384-5945 이경숙(올리아나)



지친 내피부에 휴식을 주자

피부관리/ 등관리/ 복부관리/ 하체관리/ 전신관리

반도보라 아파트 1단지 상가 204호

☎ 031) 476-7080, 010-8702-2466

최수미(루시아)



뽀뽀뮤엄영어

유 · 초등부/ 중 · 고등부 대모집

소수정예 / 수준별 맞춤수업

★필리핀 겨울방학 영어캠프 대모집!!★

문의 : 오연희 카타리나 ☎ 010-4306-0922

(초원마을 대림아파트 상가 2층)



☆ 20여가지 삼, 대패, 차돌, 생삼겹살 전문

평촌 학원가 귀인소방서쪽 평촌동 917-6

031)384-3825, 010-4628-3825

정현실(엘리사벳)



평촌농수산물도매시장 수산물 2층

*각종 활어회 취급

*김치, 고춧가루 등 양념류는 국내산만 사용합니다.

☎ 031)422-8887 / 010-5303-5280

김준규(이시돌) 조항미(칸네라)

초·중·고 영수 단과

1백년대 계 학림학원

◀ 누군가의 교사가 된다는 것은 누군가의 좋은 친구가 되어주는 것과 같습니다. ▶

평촌 ☎ 031-381-1005 김홍란(아블로니아)



용합영어

초·중·고 영어 전문학원

최신출제경향 BIG DATA분석

(학생부내신 · 수능심화 · 논술 · 면접)

◆TOEFL 평균115 · TOEFL만점자배출 · TEPS전원1급

◆외고Essay만점자다수 · 수능10년 연속 거의 전원1등급

(031)476-1218

NAVER ENA용합영어 검색



예약문의 031.383.2623

평촌 한림대병원 건너 한솔센트럴파크II 2층

단체회식환영 주차장 완비

여경아(제노베파), 변희영(안드레아)



Queens Henna

퀸.즈.헤.나

전원 100% “퀸즈헤나” 염색으로

내 머리에 에너지를 듬뿍!!

031-426-8997 / 010-2390-4799

원장 박 선 아

안양시 동안구 평촌동 138-6번지 302호(서울 안과 옆건물 콩카페 3층)

수제식빵 전문점

LEE`s BREAD

♣ 유기농 밀가루와 유기농 우유를 사용하고 있습니다 ♣

🕒 오전 8시 30분 오픈 🕒 주일은 휴무입니다.

내손동 포일자이아파트 1단지 후문

이동열(베드로), 우은미(헬레나) ☎ 031) 381-1921



총대·해물찜 코다리1번가

동태탕, 해물찜, 코다리조림, 추어탕, 가마솥밥

kbs 생생정보통, obs 오! 이맛이야 방영

최종대(대건안드레아), 조정욱(세라피나)

평촌 먹거리촌(2문) 새마을금고앞 ☎031-387-7892

9월 23일 성 김대건안드레아 사제와 동료 순교자들 대축일 경축이동

가정에 말씀 심기

1. 시작 성가 : 가톨릭성가 285장 2. 저녁기도 3. 말씀 나눔 : 루가 9,23~29 읽습니다.

남보다 머리가 좀 뒤떨어진 젊은이가 있었습니다. 머리가 좋지 않다고 사람들에게 놀림을 받고 무시를 당해서 하느님께 열심히 기도를 하였더니 어느 날 하느님께서 나타나셔서 소원 한 가지를 청하면 꼭 들어 주겠다고 하셨습니다.

젊은이는 얼른 똑똑한 머리를 달라고 청했습니다. 청하고 나서 가만히 생각하니 머리보다는 돈이 좋을 듯했습니다. 돈이 많으면 머리 좋은 사람을 부릴 수 있다고 생각해서 청을 바꾸었습니다. 또 청을 바꾸고 생각하니 돈보다는 아리따운 여자와 함께 사는 것이 좋을 것 같았습니다.

그래서 다시 하느님께 청했습니다. 청하고 나니 다시 욕심이 생겼습니다. 그래서 다시 간절히 청했습니다. 세 가지를 다 주시면 안 되겠습니까?

하느님께서 참다못해 말씀하셨습니다. ‘자꾸 이랬다. 저랬다 하지 말고 한마디로 말하여라. 그래서 젊은이는 큰소리로 외쳤습니다. ‘머리 돈 여자!’ 하느님께서서는 그의 청을 들어주셨고 그는 지금 많은 어려움 속에 산답니다. ‘머리 돈 여자!’ 정신없는 여자와 살려니 얼마나 힘들겠습니까?’

행복은 ‘천상의 것들을 추구하는 데 있는 것입니다’(골로3,2). ‘옛 생활을 청산하여 낡은 인간을 벗어 버리고 새 인간으로 살아입은’ 사람다운 생활을 하는 데 있습니다(골로3,9-10). 참된 행복은 하늘로부터 주어지는 것입니다.

하늘을 차지하면 부러울 것이 없습니다. 예수님께서서는 가난한 사람들, 굶주리는 사람들, 지금 우는 사람들, 미움을 사고 쫓겨나고 모욕을 당하고 누명을 쓴 사람들을 행복하다고 하시고 오히려 부유한 사람들, 배부르고 웃고 칭찬받는 사람들을 불행하다고 하시니 선뜻 이해가 되지 않습니다. 그러나 분명 그렇게 말씀하십니다. 부유한 사람은 부 때문에 위험합니다. 그들은 자기 삶의 확고한 기반을 하느님에게서가 아니라 자신의 부에서 찾기 때문입니다. 그러나 가난한 이들은 모든 것을 하느님께 의탁하고 하느님에게서 얻으려 하기 때문에 행복합니다.

하느님 때문에 행복하시기 바랍니다.

4. 묵주기도 5단 바치기 5. 마침성가 : 가톨릭성가 289장

회의 · 모임	제단체위원회	매월 네 번째 금요일 저녁미사 후	성체조배회	매월 첫 토요일 신심 미사 후
	연령회	매월 첫째 주일 교중미사 후	성모회	매월 첫 토요일 신심 미사 후
	자모회	매월 첫째 주일	소공동체	매월 두 번째 화요일 저녁미사 후
	요아킴회	매월 네 번째 주일 교중 미사 후	복사단 자모	매월 첫 번째 수요일 저녁 8시
	사회복지분과	매월 네 번째 주일 오후 2시	상아탑꾸리아	매월 세 번째 주일 교중미사 후
	성가대	매주 목요일 오후 7시 30분	울뜨레야	매월 세 번째 화요일 저녁미사 후

금주간 봉헌금 내역					
주일헌금	특별헌금	교무금	성소후원금	감사헌금	조배실헌금
3,692,900	1,638,000	6,240,000	360,000	800,000	60,000
100주년 기념 기금					
30,000					
<p>교 무 금 : 고덕자, 기금순, 김귀식, 김기철, 김무중, 김미정, 김미준, 김상균, 김영진, 김용대, 김해순, 노재익, 박광선, 박도연, 박명규, 박성국, 박용섭, 변혜자, 오효섭, 유옥녀, 윤덕규, 윤영천, 윤정기, 윤정중, 이다슬, 이대현, 이만라, 이민철, 이운하, 이인경, 이인오, 이종숙, 이종욱, 이준석, 이진순, 이찬순, 이태균, 이한행, 이현경, 정철순, 정효순, 조광옥, 조명자, 조선원, 차일호, 천숙자, 한송강, 항중희, 함영자, 허원애, 홍수경, 황민호, 익 명</p> <p>성 소 후 원 금 : 문희승, 이한행, 정기순, 익 명</p> <p>감 사 헌 금 : 권기식, 김혜미, 박수진, 천숙자, 익 명</p> <p>건 축 헌 금 : 기금순, 변혜자, 이만라</p>					
▣ 이번 주 특별헌금 : 100주년 기념 기금			▣ 다음 주 특별헌금 : 100주년 기념 기금		

교무금 자동이체 [평택신협 131-001-186736 예금주-평택성당]

안 내			
주 일 미 사	19:00(토요 저녁), 06:30(주일 새벽) 10:30(교 중), 16:00(청소년)	고해성사	매 미사 30분전
		환자영성체	매월 첫 금요일
평 일 미 사	월 06:30 화, 금 19:00 수, 목, 토 10:00 매월 첫 금요일 19:00 미사 후 성체현시와 성체강복 매월 첫 토요일 10:00 성모신심미사	유아세례	분기별로 있습니다.
		집, 차량축복	반장님께 신청하세요.
		혼인성사	3개월 전 사무실에 신청
청소 담당 구역 : 10월 2일(화) 신평2구			

주 임 신 부 : 한기석 마카리오	전 교 수 녀 : 조수남 아녜스
보 좌 신 부 : 신종태 라우렌시오	이은숙 호스티아
총 회 장 : 이철순 테오필로	유 치 원 수 녀 : 한영미 글로리아
연 령 회 회 장 : 이승정 고스마 010-5215-9969	유 치 원 : 031)654-2703
본당 사무실 : 031)654-2702 FAX 031)654-2708	



포일성당

437-082 의왕시 정우2길 8
☎ (031)425-1004 FAX(031)424-4557
e-mail : poil@casuwon.or.kr

주임신부 : 민 영 기 (요 셉)
총 회 장 : 정 원 돈 (안토니오)
수 녀 원 : 김 요셉 세레나 수녀
☎ (031) 425-1004
연령회장 : 황 인 학 (마카리오)
H · P 010-6345-1039
2018년 09월 23일 제086호

【 2018년 본당 복음화 실천방향 】

“전신자 재교육 신앙학교를 통하여 참 신앙 이룩하자”

교구장님
사목표어

“소통과 참여로 색신하는 수원교구!”
“신앙의 기쁨! 젊은이와 함께!”



본당의날 기념 전신자 일일 대피정



10월 28일 (09:30-16:00) -점심식사 제공

1부 강의 : 이영숙 베드로 수녀님

2부 연극 : 예수님을 만난 어느 대장장이의 이야기

3부 : 짜경미사

(10월 20일 예정되었던 전신자 성지순례가

본당 사정으로 인해 일일 대피정으로 변경되었음을 알려 드립니다.)

전신자 재교육 신앙학교 안내

8회	9/12	참석인원 /낮 -89명중 38명 /밤 -76명중 34명
9회	10/10	◆ 10월 주제 : 사랑의 계명 (십계명과 교회법)

천사 : 성모동산 풀뽑기 수고하셨습니다.



9/16
예물봉헌
감사합니다
신언선
스테파노
강영희
마르첼리
나



즐거운 한가위 명절 되세요.

추석 합동 위령미사 9월24일(월)11:00

조상님들의 영원한 안식을 염원하며 미사를 봉헌합니다.

(미사후 연도, 분향있습니다.)

추석 연휴 미사시간과 사무실 근무시간

9월24일 (월)	합동위령미사 11:00 미사	사무실 11시 미사 전·후 근무
9월25일 (화)	명절관계로 화요일 저녁미사 없음	사무실 휴무

【우리를 인도하는 은총에 의지하기】

은총이란 무슨 뜻인가?

어떤 종교를 가지고 있건, 많은 이들이 각자 나름의 믿음과 사회 역사적 전통의 관점에서 은총에 대한 많은 질문을 던졌다. 그래서 감사의 힘을 실천하기 위한 우리의 초대는 오직 가톨릭 교회 하나만을 위한 것이 아니다. 그것은 몸과 정신적 차원의 삶의 지배로부터 자유로워지기를 열망하는 모든 종교인을 위한 것이다.

평화와 기쁨을 갈망하는 순수한 인간은, 초월 이전의 저차원적인 것을 넘어설 수 있다. 공명을 추구할 때, 우리는 초월적 삶의 훌륭한 모자이크 안에서 저차원적 인식을 넘어설 수 있다.

은총의 신비와 기적에 감사하는 간단한 방법은 말의 기원을 깊이 생각해보는 것이다. 하느님께서 인류에 행하신 자비를 의미하는 그리스어 카리스(charis)를 보자. 이는 우리가 통제하거나 강요할 수 없는 능력이다. 은총은 주님의 신비의 선성으로부터 내려온다. 은총은 건강한 생체에 대한 축복, 건강한 정신을 위한 예리함을 갖추도록 하는 것의 차원을 넘어선다. 단순히 의식을 보장하고 자기 실현의 힘으로써의 정신적인 천부적 재능 그 이상의 것에 의미를 가지고 있다는 말이다. 물론 몸과 정신의 이러한 능력들은 은총을 배제하지 않는다. 은총은 모든 인간의 힘과 권리를 능가한다. 동시에 은총은 그것을 더욱 깊게 하고 초형성시킨다. 은총은 우리에게 침투하여 사랑스럽게 우리를 감싸서 초월하게 한다. 몸과 정신에 따르는 하인의 삶이 아니라 주인의 삶을 살게 한다. 따라서 은총은 초월 이전의 삶을 초형성시킬 수 있는 필수적인 수단이다.

우리는 은총과 같은 강력한 힘의 도움 없이는 초형성될 수 없다. 알코올 중독자 모임(Alcoholics Anonymous, AA)의 12단계 프로그램에서 그 사례를 찾아볼 수 있다. 이 모임에 참여하는 사람들은 하느님에 대한 명백한 의존 없이는 이러한 중독을 넘어서는 것이 불가능하다는 것을 인정해야 한다. 이러한 인정이 없다면 새로운 삶을 시작할 수 없다. 사상적 또는 종교적 배경, 소속이 무엇이든지, 모든 알코올 중독자들은 1단계에 따라 술 앞에서 무력하다는 점과 그들의 삶은 마음대로 되지 않는다는 점을 인정해야만 한다. 이어 그들은 2단계에서 그들 자신보다 강력한 힘이 그들의 중독을 대처할 수 있도록 해준다는 점을 믿어야 한다. 그리고 나면 3단계에서, 그들의 의지와 삶을 주님의 보살핌 수 있도록 전환하는 결심을 한다. 이렇게 알코올 중독에서 회복한 사람들은, 중독의 삶을 새로운 희망과 용기가 가득한 삶으로 바꿔줄 수 있는 놀라운 형성적 신비의 은총을 경험한다.

【주임신부의 첫 영성체 부모교육에서 부모님들께 질문을 드렸습니다.】

▶ 내가 생각하는 첫 영성체의 의미는 무엇인가요?

(8) 처음 예담이가 성당을 접한 것은 제 어머니께서 성당에 데려간 것이었습니다. 그 이후 같은 학교 친구를 통해 첫영성체를 위한 교리에 참석하게 되었는데 이제 그 여정의 마지막을 향해가는 이 시점에서 천주교라는 신앙이 예담이에게 좋은 영향을 주었으면 좋겠습니다. 세례 및 첫영성체가 예담이에게 깊은 신앙심을 갖게 되기를 희망하며 저에게 예담이의 첫영성체가 그동안 냉담했던 제 신앙을 되돌아볼 수 있는 계기가 되었으면 좋겠습니다.

(9) 그동안미사에 참여하면서 많은 것을 보고 배웠겠지만 첫영성체 수업을 통해서 더 자세하고 정확한 교육을 받을 수 있는 기회가 되었다고 생각합니다. 아이도 교리수업을 통해서 평상시 궁금했던 부분을 해결할 수도 있고 생각지 못했던 부분에 대해서 더 많은 관심을 가지고 알아가는 시간을 가질 수 있었던 거 같습니다.

(10) 우리 아이가 평생 신앙인으로 살아갈 수 있는 용기와 약속의 의미라고 생각합니다. 첫영성체 교리를 받으며 의지를 다지고 그 의지로 신앙생활을 잘 이끌어 갈 수 있는 첫 발걸음을 내딛는 것이라 생각하고 우리 아이가 바른 길로 들어설 수 있도록 이끌어 주는 것이 부모의 역할이라 생각합니다.

(11) 유아세례를 받았지만 아무것도 모르는 상태에서 부모가 시켜서 받았기 때문에 성경에 대한 교육이 필요하다고 생각합니다. 세례성사로 하느님의 자녀가 되고 은총을 받았지만 아이가 그 의미를 모르기 때문에 첫영성체 교육을 통해 기도하는 법, 하느님이 어떤 분이신지 어떤 말씀을 해주시는지 알고 영적으로 성장하는 거라고 생각합니다. 성사로 하느님을 모시고 죄를 용서받고 하느님의 은총을 받는 것이라 생각합니다.

(12) 유아세례 이후 하느님과 삼위일체에 대해 공부하고 깨달을 수 있는 시기에 하느님을 좀더 신영적으로 성숙해지고 주님께 한걸음 더 다가가는 의식이라고 생각합니다.

전입 교우님 환영합니다.									
성명(본명)			지역			오신성당			
김남오(율리아노)			근린요셉 3			수원 호계동			
최돈각(시메온)			모락마르코 7			수원 청계			
오선정(안나)			백운요한 2			대구 김대건			
전출 교우님 안녕히 가십시오.									
인혜연(비아)			근린요셉 1			수원 능곡동			
조연옥(안젤라)			근린요셉 1			수원 반월성			
총 세대수 1,295세대 신자수 3,400명(9/17현재)									
금주의 재정 현황 9월10일 - 9월16일									
수		입		지		출			
교무금		6,860,000		선교비		2,130,000			
주일헌금		2,393,500		교육비		2,519,820			
감사헌금		200,000		자선비		217,000			
성소후원금		15,000		빈첸시오		310,000			
빈첸시오회		310,000		관리비		1,214,630			
특별헌금		1,075,500		급여		4,996,500			
미사예물		390,000							
합 계		11,344,000		합 계		11,386,950			
- 감사헌금 : 황금숙(바울리나) 이십만원									
· 시설헌금 : 김영주(일마) 일십만원									
교리현황“청소년은 우리의 미래입니다.”									
초 등 부	학년	유치	1	2	3	4	5	6	
	교적	24	24	27	26	18	23	32	
	출석	7	6	6	12	6	4	6	
	중등부				고등부		청년	합계	
학년	1	2	3	1	2	20/39			
교적	15	21	26	17	20	(868)		273	
출석	18					65			
성령기도회 안내 : 매주 화요일 저녁미사 후									
일시		주제			강사				
9월 4일		은혜의 밤			김선호(요셉)				
9월 11일		말씀과 안수			주임신부님				
9월 18일		찬양의 밤			김선호(실베스테르)				
9월 25일		한가위			기도회 씬				

청소년 소식									
<p>◎ 고3 수험생을 위한 100일 기도</p> <ul style="list-style-type: none"> - 수능일 : 2018년 11월 15일(목) - D day- 60 - 수능기도모임 저녁8시, 3층 대성전 - 문의 : 장성덕(로사리아) 010-5590-9819 <p>(지난 토요일 40일째 기도후 수능 필승을 위하여 음식나눔 있었습니다)</p>									
<p>◎ 본당 사진 콘테스트 전시회</p> <ul style="list-style-type: none"> - 주제 : 하느님께서 보시니 좋았다. - 대상 : 포일성당 전신자 - 사진제출 : pot47@daum.net - 사진크기 : 3MB 이상 원본 - 마감일 : 9월30일 - 전시예정일 : 10월 본당의 날 즈음하여 - 입상자 : 대상(15만원),금상(10만원),은상(5만원),장려4(3만원) 본당 다음카페 참조 									
예비신자 세례준비									
<p>세례식 10월12일(금) 19:30</p> <p>종합교리 9,10,11일 19:30</p> <ul style="list-style-type: none"> - 예비신자 성지순례 10월 3일 남양성지 ※ 예비신자 분들께서는 가족들과 함께 성지순례에 참여 하실 수 있습니다. - 세례자 첫 고해 : 11월22일(목) 20:00 <p>10월12일 세례후 첫 고해 성사 준비를 잘하시기 바랍니다.</p>									
<p>예비신자 입교식</p> <p>10월14일 고종미사</p>									
<p>예비신자가 입교하도록 적극적인 선교활동과 열심한 기도로 준비합니다.</p>									
<p>◎ 2019년 본당 달력 광고주를 모집합니다.</p> <ul style="list-style-type: none"> - 광고료 30만원/칸 ★ 선착순 10칸 - 광고 문안을 작성하여 사무실에 신청 - 자세한 사항은 사무실 문의 ☎ 425-1004 									

【 “교우와 거래합니다” 주보에 게재할 광고를 접수 받습니다 - 신청순】

바른몸 한의원

전/문/과/목

체형교정/ 비염 축농증 중이염/ 스포츠 손상
교통사고 후유증/ 비수술 디스크
의왕시 포일로 43 대림프라자 202호(국민은행 옆)
☎031-360-8575(바로치료), FAX 070-8250-7585
한 의사 원장 국윤욱(스테파노)

대지 공인중개사

전.월세·주택·아파트·상가 매매전문
고객의 재산을 소중히 생각하겠습니다
의왕시 포일로 26(내손동 건형상가 101호)
내손 삼성아파트 104동 맞은편)
☎ 031) 424-1220/010-3538-6752
대표 허월숙(데레사) / 이기태(대건안드레아)

법무사 박상용 (법원경력34년)

부동산등기(설정, 이전, 상속, 증여), 민사소액재판,
지급명령, 법원등기, 가압류/가처분, 경매, 기타
법원업무
사무실경 자택 : 의왕시 내손로 13 포일자이 아파트
110동 1801호, ☎ 031-346-8584
박상용(베난시오) 010-3382-8509
강정미 (에밀리아나) 010-2226-8509



벽지 . 장판

시공전문 / 할인매장
저렴하고 깔끔하게 책임 시공합니다.
의왕시 내손중앙로 72
425-3586/010-8784-3586
박종빈 시몬

UP_NDOWN 업앤다운

중고차매매상담

대표 정광민(바오로) 이유라(헬레나)
010-7933-7953

후블 장례서비스 개장

(이장, 납골 장지상담)
24시간 무료상담 회원가입 없이
장례가능 전국서비스 지원
☎ 010-2380-4331(내손동 거주)
장례관리사 서한석(스테파노)

CLUB MONACO

남성 캐주얼

평촌 롯데백화점 4층
☎ 031) 8086 - 9463

정현민(바오로) 매니저



- 유기농 밀가루와 유기농 우유를 사용하고 있습니다
- 오전 8시 30분 오픈
- 주일은 휴무입니다

내손동 포일자이 1단지 후문 (꿈나무 유치원 옆)

이 동열(베드로), 우은미(헬레나)

☎ 031)381-1921

◎ 그리스도와 신앙

- 예수 승천은 무엇인가?

그리스도께서는 부활하신 후에 제자들의 믿음을 다시 굳게 하시고는 당신 교회를 세우시고 40일 후에 하늘로 올라가셨습니다. 이것을 ‘예수승천’ 이라고 합니다.

- 그리스도가 보통사람과는 다르다는 것을 무엇으로 알 수 있는가?

그리스도께서는 죽으심 후 땅에 묻히신지 3일 만에 다시 살아나셔서 제자들의 믿음을 더욱 굳건히 하시고 반석 위에 교회를 세우셨고 부활하신 후 40일 만에는 하늘로 올라가셨습니다. 이런 일을 보더라도 그분은 순수인강이 아니요 하느님의 전능을 가지신 분임을 알 수 있습니다.

- 예수 그리스도란 무엇을 뜻하는가?

예수는 ‘구세주’라는 뜻이고, 그리스도란 ‘기쁨부음을 받으신 분’이란 뜻으로, 왕 또는 사제란 뜻입니다.
(가톨릭 교리문답 중에서)

■ 본당 환우 건강을 위하여 기도합니다.

기도 중에 기억해주세요!!	
우미린<양덕석(바오로)> / 우미린<박영일(안드레아)>	
주공6<김옥화(안나)> / 주공6<김정희(세실리아)>	
풍림 <김경화(안나)> / 풍림<이인숙(골롬바)>	
사창리<김수금(요셉)> / 사창리<한정순(베네딕다)>	
사창리<김민분(로사)> / 송산리<김유순(마리아)>	
신왕리<서성윤(토마스)> / 신왕리<배미 호(미카엘)>	
길성리<서춘화(마리아)> / 용소리<현재분(마리아)>	
화성<김윙희(모니카)> / 화성<유광림(요한)>	
일신<김숙진(마리아)>	

※ 기도가 필요하신 분은 사무실로 연락바랍니다.

■ 봉사자교육 식사순번 안내

일 자	구 역
10월	사창리 · 송산리 · 제일
11월	본당의 날 행사

■ 성당 주변마트 포인트 적립 안내

- 포인트 적립으로 주위의 불우이웃을 돕습니다!!
 - 경기마트 : 4120(2지 구 상 가 내) 추 가
 - 발안 하나로마트 : 향남성당 또는 7979번
 - 발안 제로마트 : 향남성당 또는 3000번
 - 향남 아울렛마트 : 향남성당
 - 현대그린마트 : 향남성당(향남소방서위)
 - 향남마트 : 향남성당,3539512 (향남힐링스파 옆)
- 후원계좌 : 입금시 봉헌인의 성명기재
<계좌번호 : 신한 131-017-547225>천주교향남성당

■ 제대 꽃봉헌 안내

- 제대꽃을 봉헌하실 분은 사무실에 신청바랍니다

■ 각 단체별 회합 안내

단 체 명	일 시	장 소
상임위	9월28일(금)	집무실
연령회	9월30일(주일)	용기
전례위	10월1일(월)	의견
성령기도회	10월3일(수)	용기

■ 전입교우 안내

※ 전입자분들은 신부님과 면담하시고 교적을 정리 및 확인하셔서 집 · 상가 · 차 축복은 사무실로 신청하여 주시기 바랍니다.
※ 전입 면담은 매주 첫주 주일 교종미사 후 있습니다.

■ 9월 16일 주일미사 참례현황

신자수	15:00 어린이	19:30 일반	09:00 일반	11:00 교종	19:30 일반	계(%)
1,705	79	76	152	194	62	563(32)

■ 전례 및 청소구역

일 자	전례 및 대성당	1층 및 외부 화장실
9월23일	우미	주공5
9월30일	제일	풍림

※ 1층 청소는 외부 분리수거함까지 청소바랍니다.

■ 우리들의정성(9/10~9/16)고맙습니다!!

- 십일조(교무금) : 2,815,000원
- 주일헌금 : 1,333,200(1차) / 635,000(2차)
- 건축헌금 : 권신천(5만원), 익명(3만원)
익명(10만원)
- 감사헌금 : 박의숙(10만원)

※ 감사헌금 봉헌시 교무금통장 꼭 지참하시기 바랍니다.

■ 교구부채상환을 위한 봉헌실적

- 교구부채(2018년 9월 현재) : ---45,750만원
- 주간 및 누계실적 : -----1,784.5만원
- 부채잔액 : -----43,965.5만원

※ 계좌입금시 봉헌인의 성명이 기재되어야 합니다.
<계좌번호 : 신한 131-017-225108>천주교향남성당

▣ 전입오신 교우

	성명·세례명	구역·반
1		

구역장 반장님들은 전입세대가 신부님과 면담할 수 있도록 인도해주시기 바랍니다.

▣ 전출가신 교우

	성명·세례명	구역	전출본당
1	김영국 요셉	동원	수원교구/지동
2	안해영 소피아	경남13	수원교구/영통영덕
3	최민희 율리아	광고	수원교구/매탄동

▣ 소공동체 모임 소식

날짜	시간	모임	구역	장소
9.29(토)	20:00	형제	광고	22단지 다용도실

▣ 단체별 소식

단체	소식	장소	일정

◎ 미사봉헌

-미사봉헌 하실 분들은 늦어도 하루 전까지 직접 오셔서 신청하시기 바랍니다.

◎ 교리실 사용 안내

-교리실 사용 후에는 냉난방기 및 전등을 끄고 정리정돈 후 나가시기 바랍니다.

▣ 재정현황(9월10일~9월16일) (단위:원)

수입		지출	
예수금	198,940	예수금	198,940
미사예물	310,000	제전비	15,000
교우금	3,962,000	사제성무활동비	750,000
특별봉헌금	3,571,500	청소년교육비	45,230
감사헌금	50,000	급여	4,546,210
합동미사예물	50,000	국민연금	157,140
건축헌금	1,590,000	복리후생비	317,510
성소후원금	5,000	회의비	25,360
		수도광열비	111,300
		차량유지비	200,000
		비품비	1,590,000
		시설영선비	600,000
		임차료	110,000
		교구공납금	2,687,000
합계	9,737,440	합계	11,353,690

▣ 건축헌금(9월10일~9월16일) (단위:원)

성명·세례명	건축헌금	성명·세례명	건축헌금
익명	200,000	오복순비비안나	500,000
이영미아녜스	50,000	김승원바오로	50,000
전종대요한	200,000	신동윤바오로	150,000
이현그레고리오	100,000	안옥지요셉피나	50,000
서태화엘리사벳	100,000	방찬욱요한	10,000
장영희율리아	100,000	이민규	50,000
익명	30,000		

▣ 감사헌금(9월10일~9월16일) (단위:원)

성명·세례명	감사헌금	성명·세례명	감사헌금
박원희실비아	50,000		

【성 개】

입당	봉헌	성체	파견
287	286, 219	158, 178	283

아침찬 (반찬배달)

매일 다른 국과 반찬으로 매일 아침 집 앞까지 배달해드립니다.

국1종+반찬3종(2.5인)

1회 = 13,000원

010-7548-1388

정 용 운 (요한)

테마 공인증개사

송산그린시티 토지, 전원주택, 주말농장

고차원의 재테크를 원하십니까?

개미처럼 버는 건 한계가 있습니다.

빠르고 정확한 정보입수, 발빠르고 지혜로운

투자만이 성공의 지름길! 그 길을 위하여
고객님께 최선의 도움이 되어드리겠습니다!

부장 : 길정필 임마누엘 T. 010-9080-5000

<셔틀버스 시간표>

■ 흥덕 주노선

경유지	정류소	1호차(1회)	2호차(1회)	1호차(2회)	2호차(2회)	귀가
10단지	마트앞	09:28	09:38	09:53	10:03	11:45 11:50 12:05 12:10 (4회)
11단지	정문앞	09:29	09:39	09:54	10:04	
8,9단지	8단지정문	09:30	09:40	09:55	10:05	
6,7단지	6단지후문	09:31	09:41	09:56	10:06	
5단지농민마트	맞은편	09:32	09:42	09:57	10:07	
광교22,23단지	22단지정문	09:33	09:43	09:58	10:08	
광교21단지	정문	09:34	09:44	09:59	10:09	
광교20단지	정류장	09:36	09:46	10:01	10:11	
휴먼시아1	정문앞	09:37	09:47	10:02	10:12	
	후문정류장	09:38	09:48	10:03	10:13	
4단지	정류장	09:39	09:49	10:04	10:14	
3단지	정문앞	09:40	09:50	10:05	10:15	
이마트	맞은편	09:41	09:51	10:06	10:16	
성당도착		09:45	09:55	10:10	10:20	

■ 영빌, 신동아 노선

경유지	정류소	1차	2차	3차	귀가
영빌·세종	영빌마트앞	09:30	09:50	10:10	1차 11:45 2차 12:05
신동아	버스정류장	09:35	09:55	10:15	
성당도착		09:40	10:00	10:20	

연세미소누리 치과

평일 : AM10시~PM7시 토 : AM10시~PM2시
야간진료 : 목요일PM8시까지
치아교정 임플란트 심미보철 소아치과 치아미백
흥덕이마트 대각선으로 건너편,
배스킨라빈스 건물 4층
원장 : 문제상(다미아노)
교우분 특별우대 T.215-2875

맞춤정장 살로토 수원

결혼예복(턱시도 겸용) 및 혼주복,
남,녀 일반정장/셔츠/코트 맞춤,
수제화, 연미복 맞춤
(신자 및 성당예식시 커플셔츠제작)
TEL: 070-8836-8787
최재한(안드레아), 최정현(안젤로)
영통구 권선로 882번길 37 1층
(이마트 트레이더스 옆 신동카페거리 내)



슬림앤스트롱 퍼스널트레이닝

흥덕유타워점

1:1 PT · 다이어트 · 자세교정
골프 피트니스 (최나연 프로 개인트레이너 직접지도)

- 교우분 특별할인 -

센터장: 한지홍(시몬)

상담예약필수 010-9733-9940

경희대학교 스포츠의학과 출신 트레이너



윤영재 학원

- * 초·중 수학/영어 전문학원
- * 팩토수학교실(창의사고력 1등)
모든 사고력수업 원장 직강
- * 천재교육 GGE영어
매일1시간씩 1:1 맞춤학습

흥덕이마트 뒷편 농협건물 6층
원장 이재훈 대건안드레아

T. 031-212-6999/ www.youngjae.kr