

고잔 성당 기초 (소)공동체 소식지

2018년 9월 30일

연중 제26주일

신청인:	세례명:	연락처
------	------	-----

봉사는 자발적으로 봉헌 돌려드리는 것 **하는 은총의 선물입니다.**

고잔성당 기초 (소)공동체: Cell 자발적 참여로 역동적으로 나아가는 은총의 공동체입니다.

자발적 참여는 (0)표시후 사무실에 내어주시고, 궁금하신 것은 언제든지 ... 에 문의하세요.

활동 썸(Cell)

활동참여 기간: 2018년 11월 25일(일)까지

속인주의

1. 고잔성당 상임위원회 본회의
2. 10~20대 상임위원회
3. 30~40대 상임위원회
4. 중심 상임위원회
5. 전례: 해설단 ()
6. 전례: 독서단 ()
7. 전례: 제대회 ()
8. 전례: 성인복사단 ()
9. 전례: 젊은이 복사단 ()
10. 전례: 성체분배 ()
11. 성가: 성인성가대 ()
12. 성가: 반주단 ()
13. 성가: 기타반 ()
14. 선교 ()
15. 교육 ()
16. 예비자교리 ()
17. 성소 ()
18. 사회복지 ()
19. 환경 ()
20. 성모회 ()
21. 성령기도회 ()
22. 문화영성: 불타는 금요일 ()
23. 카페 ()
24. 연례회 ()
25. Per-In-Cum ()
26. 헬스운동 ()
27. 차량봉사 ()
28. 추억만들기 ()
29. 해외성지순례 ()
30. 국내성지순례 ()
31. 성물방 ()
32. 생활:당구 ()
33. 생활:배드민턴 ()
34. 생활:낚시 ()
35. 환자영성체: 봉성체 ()
36. 꿈보비아 ()
37. 젊은이축구팀 ()
38. 사제관생활 ()

기초 썸(Cell)

활동참여 기간: 2018년 11월 25일(일)까지

속지주의	1	2	5	6	7	8	9	올림픽	기타	미성사자(880명)	행불
675세대 1630명	구역 0 세대	구역 33세대	구역 74세대	구역 38세대	구역 90세대	구역 77세대	구역 99세대			<ul style="list-style-type: none"> 1년: 105명/2년: 68명 3년: 26명 4년 이상: 681명 	119 세대 (200 명)
1. 1구역 ()	2. 2구역 ()	3. 5구역 ()	4. 6구역 ()	5. 7구역 ()	6. 8구역 ()	7. 9구역 ()	8. 올림픽 ()	9. 기타 ()			

속인주의

10. 사도들의모후Pr 월 17:50 ()
11. 신비로운그릇Pr 화 20:30 ()
12. 사도들의모후Pr 화 20:30 ()
13. 자비의모후Pr 수 11:00 ()
14. 일치의모후Pr 수 11:00 ()
15. 온유하신모후Pr 수 11:00 ()
16. 은혜의모후Pr 수 11:00 ()
17. 소년샛별Pr 수 18:30 ()
18. 정의의거울Pr 수 19:30 ()
19. 죄인의피난처Pr 목 20:00 ()
20. 순결하신모후Pr 금 11:00 ()
21. 즐거움의원천Pr 토 11:00 ()
22. 예언자들의모후Pr 일 08:30 ()
23. 천사들의모후Pr 고대병원 ()
24. 황금궁전 꾸리아 ()
25. Lux Mea 기도모임 ()
26. 젊은이 성경모임 ()
27. 성경통독 화요반 ()
28. 성경통독 목요반 ()
29. 문헌연구반 ()
30. 사도단양성교육 ()
31. 부모: 자부-자모 ()
32. 가족: 임신 ()
33. 가족: 5~7세 ()
34. 가족: 고3 ()
35. 기도: 성가정-성소 ()
36. 군대자녀 ()
37. 유학자녀 ()

가정은 으뜸가는 사회화의 자리입니다. 신앙의 제1의 교사는 부모입니다. (사랑의 기쁨 276항)

성가정 이뤄요 - 수원교구 '성가정 운동' 주제곡 -

현정수 사도요한

가 족 과 함 께 - 기 도 하 요 - 우 리 함 께 대 화 하 요 사 랑 을
나 뉘 요 성 가 정 이 뉘 요 - 신 앙 의 유 산 을 보 존 하 요 전 달 하 요
날 마 다 기 도 하 요 - -
함 께 모 여 사 랑 나 뉘 요 - -
가 족 과 함 께 미 사 봉 헌 하 요 -
이 웃 에 게 사 랑 전 하 요 - -

내 마음 내과

■ 국민건강 검진 지정 의료기관(5대암)
■ 삼성생명검진지정기관 ■ 수련내시경(위, 대장)
■ 종합건강진단 · 비만클리닉
고잔동534-3 중앙노블레스B/D 504호
원 장 전문의 김 용 옥 (시 문)
☎ 031)480-6870

83년 왕십리 곱창

신선한 국내산 한우곱창 전문점
고잔동540-5(곱창골목)한일빌딩122호
☎480-8312(010-9246-9530)
대표:이용숙(안젤라),신광정(루카)

항금당(안산귀금속백화점)

예물도매·교우분 특별할인
401-9011(손010-5413-9076)
대표 차재분(세실리아)
안산시 고잔동532-2 에메랄드B/D
안산 귀금속백화점 11호

♣고수련 요양원 ♣주야간보호센터

박미옥 라파엘라
010-3000-1264
대표번호 1588-3901

교우들과

거레 합시다

신청문의:10월7일까지 사무실

선 치 과

인공치아식, 턱관절장애 치료, 보철, 교정
매주 수요일 야간예약 진료
오후 9시까지
월피동 현대 프라자(민방위 교육장 옆)
예약전화 401-5404
원장 이재곤(에발도)

우리(회)바다

6단지 상가
예약 : 031-411-3334
010-3730-1987
대표:송범열(베드로)

예법독서논술 셀과 중등 논술

*서울영 · 논술영광가 '스토리텔링' 완벽대비
*글쓰기 기초, 교과연계, 독서, 역사 논술
*국어원리, 문학, 한국사 능력 경쟁시험 대비
*세계사 영역별 내신 대비 과정
■ 초 · 중등부 ■ [중앙상가 2층]
☎ 010-2566-0847(410-3232)
원장 박순남(마리나)

루아 아카데미

- 이콘, 대성, 유화, 수채화
■ 성인반 왕초보 환영
- 프랑스어
■ 기초반, 중급반(문법, 회화 집중)
안산시청앞 중앙오피스텔 305호
☎ 010-9050-8308
김 예 주(아네스)

고잔 성당 공동체 프로그램 소식지

2018년 9월 30일

연중 제 26주일

[건강 - 시간 - 재정 - 신앙 관리하면서 아름다운 미래를]

①Size, Lisk를 줄입니다. ②공부하며 선택과 집중을 합니다. ③Identity를 명확히 합니다.

신앙생활에 대한 이해를 위하여		가톨릭교회의 Identity	
1	하느님 나라	① 하나이다	i. 계시
	[향주삼덕] 믿음 - 소망 - 사랑	② 거룩하다	ii. 성사
3	[복음삼덕] 청빈 - 정결 - 순명	③ 보편되다	iii. 복음
	[교회이교리] 믿을교리 - 지킬계명 - 은총을 얻는 방법	④ 사도...	iv. 세계(역사)
	[종교&신앙생활] 영원한생명(확신에찬믿음) - 자유 - 방향		v. 인격적 사랑
5	전례 - 교리 - 친교 - 증거 - 봉사		vi. 자유(의지)
7	[가치] 진리와 생명, 거룩함과 은총, 정의와 사랑과 평화		vii. 역동적 공동체
	[성사] 세례 - 견진 - 성체, 고해 - 병자, 혼인 - 성품		

[금주의 강론말씀 나눔을 위하여]



신청인:

세례명:

연락처

(1) [2018 GYD 6] 2018.11.1.(목)~11(일) ... ①축제 기획하실분들() ②다양한 기획을 하실 기초공동체는 9월 말까지 신청해주시기 바랍니다.() ③홈스테이 하실 분 들은()

- 11월 1일(목) 성시간 / 전신자 연도 //
- 11월 2일(금) 꿈보비아 //
- 11월 3일(토) 성지순례 / 폐제미사 / 특별고해성사 //
- 11월 4일(일) 전신자 식사 / 목주팔찌-술빵만들기-책칼피-자수 찾빔침만들기 / 바자회 //
- 11월 5일(월)~7일(수) 추억만들기 - 피정 //
- 11월 8일(목) 부모와 함께 토크콘서트 //
- 11월 9일(금) 영화제 //
- 11월 10일(토) 작은음악회 / 특별고해성사 //
- 11월 11일(일) 전신자 식사 / 특별고해성사 / 복음화-선교 프로젝트 //

사도단 양성교육 (2) 10월 4일(목)부터 5주: 매주 20:00~21:00 // 10,000원 // 대상 누구나. ()
 (3) 10월 5일(금)부터 5주: 매주 11:00~12:00 // 10,000원 // 대상 누구나. ()
 (4) 10월 7일(일)부터 5주: 매주 15:00~16:00 // 10,000원 // 대상 누구나. ()

문헌연구 (5) 기뻐하고 즐거워하여라! 매주 목 10:~11:00 / 대상:일반 10월 4일(목)부터. 10,000원 ()
 (6) 복음의 기쁨! 매주 토일 11:00-12:00 / 대상: 일반 11월 10일(토)부터. 10,000원 ()

면담/성사/방문/축복식, (7) 언제든지 신청해 주시기 바랍니다. 특히 집축복 & 유아세례 ()
 찾아가는 미사를 청하실분 (8) 매주 금요일 19:30~20:30 초대해주시는 곳에 함께 가서 찾아가는 미사를 시작하겠습니다. 찾아가는 미사: 어디든지 초대해주세요. ()
 (9) 성소자들은 언제든지 두드리세요. : 사제성소() 수도성소()

2019년 견진성사 (10) 2019년 5월 25일 19:30 견진성사를 준비합니다. 10월 말까지 신청해주세요. 현재 14명 ()
 18 예수성탄대축일 세례반 (11) 예비자 교리교육-일반신자재교육가능 ① 일요일 8:30-9:30 // 9월 2일부터~ 12월 24일 //

성경통독 (12) 젊은이 CELL! 매주(일) 15:00~16:00 / 대상: 젊은이 // 신청()
 (13) 성경통독! 매주(화) 10:00~11:00 / 대상: 일반인 모두. 무료 // 신청()
 (14) 성경통독! 매주(목) 14:00~15:00 / 대상: 일반인 모두. 무료 // 신청()

19년 사회복지분과위원회교육 (15) 11월 3일 2019년 사회복지 분과 활동을 하신분들의 교구 교육이 있습니다 ()



가족과 함께
영화를

(16) 18.10.12금 20:00 / 안산잔디경기장 제목:마썸백 / 산책순
90명 로얄석 90석 (E2-E14, F1-F15, G1-G15) 산책순판매 /좌석은
좌석번호 대로 착석 요청드립니다 / 3,000원 / 한대 1명 ()

고잔성당 젊은이
축구팀

(17) 축구팀에 관심을 두고 있는 이들 차마터 들도 함께 산책해 주시기
바랍니다 () [010.3480.7998 양태용 / 사정 풋살장]

평신도들의 희년 맞이
추억만들기

(18) 대전 대구, 제주 프로그램은 마감 11월 3일토 수원교구 마내 생지 // 참는 초2청년 산책순 40명 5
천원(예정)한대 16명 //()

세대공감 프로젝트
공생공빈(共生共貧)

(19) 공공기관 밀알협동조합과의 연계를 통해 교육은 물론 면생대 요실금 패드 등 만들어서 생생사랑파나
눔 운동을 함께 실천할 산자분을 찾습니다 의미 있는 활동과 나눔으로 은총도 받고 나눔의 가치도 챙
기세요^^ 찾기는 10월 13일토 10시 마사. 마후 첫모임 ()

[추억만들기] 신학생과 치맥

(20) 좌정환 신학생이 제대를 합니다 (10월 8일 월 신학생과 함께 차맥할 청년 모여주세요 ^^ ()

2018평신도희년 수원교구
마라톤(5km,10km/걷기대회(5km)

(21) 알사10/3(수) 08:30집결 09:30출발 장소 마내내장(103대청전 앞 잔디밭)마사:11:30(이용훈
마사주교구과 사제단, 참가비1만원(고등학생까지 무료). 점심: 무료제공 기념품합살빵 생수

해외 및 성지순례

(1) 19.4.14(일)~26(금) // 12박 13일 이스라엘과 로마 // 435여만원(변경가능) //
신청: 현재 25명
(2) 19년 4~5월 중 코타기누발루 () //
(22) 9월 29일토 08:00 /장소김곡풍수원장상 / (장비) 2.5만원 (하차) 3만원 / 화장010-8352-0790 ()

수원교구 제 42차 젊은이
성령안에 새생활피정

(23) 알사 10/28(금)19:00~28(주) 17:30 장소 갖등이 파양집 참가비:10만원 산책순 10/28(금) 오전12시본당
문의: 031-8019-5386

비다누에바&선택

(24) 바다누에바 130차 11월2일(금)4일() 131차 11월 16일(ra)~18일() 참가 50,000원
/ 10월 8일까지 신청
(25) 선택 82차 11월 9일(금)~11일()

[꿈보비아] 한국교회 방문하기

(26) 10월 19일(금)~21일(일) 한국교회교를 방문하고 싶은 청소년청년들은 모여주시기 바랍니다 10월
7일(일)까지 신청해주면 다 함께 모여 준비하도록 하겠습니다 ()

(27) 자부-자모 모임은 매주 일요일 15:00~16:00 / 매주 목요일 19:30 미사 & 20:30~21:00

고잔성당 공동체를 위한 기도의 탑 올리기 (18년 12월 25일 345,282 목표:D-92)

목주기도 ()단 봉헌합니다. // 이제까지 총 쌓았습니다.

본당발전기금: 총 283,238,641원(18.9.26 현재) // 계좌: 172-035-551742. 고잔성당. 신협

[9.20(목)~9.26(수) 봉헌] 이현옥,고영순,오민순10(30만원)

[100만원 이상 봉헌자: 현재 38구좌] 가톨릭찬양사도단 이노주사, 김미정, 김정순, 김영순,노복실,뜨개방일동,
미리내 카페, 박경숙, 배용환, 백승석, 사회복지분과, 상임위원회(2017), 성모회, 성물방, 송흥희, 신정숙,연령
회, 아네스, 유영걸, 이강옥, 정미향, 제대회, 이병호, 이선근, 이성기, 이의택, 이재옥, 차기자, 청소년위원회,
최용은, 하민엽, 황경숙, 허영무, 현화회, 홍영수, 황상혁, 익명, 현정수 신부 (순서 가나다순)

금주의 전출입가족들... 교무금 및 봉헌 현황

- 전입가정: 최영락(9구역), 배석천(2구역),정석호(9구역), 김주연(기타구역)
- 전출가정:
- 교구금 봉헌 가정: 김경희,김우식,김영인,김태순,김정임,공재원,민복기,박진우,박호준,송정석
신명희,서영채,양태호,우종학,오민순,이순희,이승노,이현승,이현옥,이혜용,임봉호,전춘식,
조영길,정태복,진재훈,전춘식,채영희,한경자,황선영(가나다 순)

우리들의 정성 (9월 17일 ~ 9월 23일)

미 사 참 례 현 황

9/17 (월)	9/18 (화)	9/19 (수)	9/20 (목)	9/21 (금)	주간 합계	9/22 (토)	9/23(주일)			주일 합계	총 신자수
06:00	19:30	10:00	19:30	10:00	평균 67명 (2.5%)	19:30	09:00	11:00	19:30	720명 (27%)	2,655명
29	59	102	62	87		229	197	222	72		

수 입 부		지 출 부	
미사예불	540,000	전교비	800,000
교무금	5,085,000	단체보조비	740,000
주일헌금	2,619,000	청소년교육비	320,900
본당사제양성(2차)	227,000	수도광열비	1,240,120
감사헌금	110,000	차량유지비	880,000
성소후원금	125,000	세금과공과	54,700
사회복지후원금	495,000	수수료수선비	553,690
기타수입	112,000	통신비	117,510
건축헌금	710,000	보험료	100,000
		임차료	220,000
합 계	10,023,000	합 계	5,026,920
교무금 (단위:천원)	이영실100,정인자40,강정주160,황정호40,한상일80,이송자10,조영옥30,장순정50,김정묵20,이을선160,홍수옥50,이경숙100,민남옥50,홍은정100,오미근120,남순덕50,박영순10,유영희30,김용현120,송옥재50,김정애100,손동수300,정경옥35,이영희30,박은숙40,조정희50,남옥자10,김명화70,김시만30,박애님30,김재학60,곽창근350,박성태300,이화실100,김창현150,박찬경50,김현주50,조명자20,배현수100,곽영환30,김순임60,서을중100,최희영100,임명숙20,이영철30,이경주40,송옥재50,김계환30,이영순10,김만순10,국봉이30,임순애10,원석태30,조성근40,정명수200,김인수100,오경진250,정영순100,임복순50,이정순30,양승평100,변해숙400,조해숙20		
감사헌금	이경주10, 오경진100		
건축헌금	한상일40, 조영옥20, 이을선30, 남순덕20, 이영희20, 남옥자10, 박애님20, 박성태300, 박찬경30, 임명숙10, 이경주10, 김대용100, 김지숙50, 오경진50		
성소후원금	강정주20, 이성희10, 남옥자5, 이영철10, 오경진30, 장덕희50		
사회복지 후원금	이영실20, 황정호10, 한상일10, 조영옥10, 장순정20, 이을선20, 이경숙10, 남순덕10, 김용현30, 김정애10, 정경옥15, 이영희10, 조정희10, 김명화10, 곽창근70, 박성태60, 김창현30, 박찬경20, 배현수10, 최희영20, 이여철10, 조성근10, 오경진10, 정영순20, 이경순20, 양승평20		
특별헌금 안내	이번 주	본당 사제 양성	다음 주
각종 봉헌금 계좌 안내 (교무금,건축금,사회복지후원금,성소후원금)			
신협 131-015-437013, 예금주 : 공도성당			
봉헌 내역에 이의가 있으시면 즉시 문의하여 주십시오.			

⊕ 사랑합니다!

수원교구 공동성당 ⊕

❖ 환영합니다 ❖

❖ 안녕히 가십시오 ❖

성명	세례명	주소	구역	성명	세례명	구역	가시는 곳

❖ 단체 모임 안내

모임명	일자 및 시간	장 소	비 고
상 임 위 원 회	10월 3일(수) 오후 7시30분	사제집무실	
전 레 분 과	10월 4일(목) 저녁 미사 후	유치부교리실	
연 령 회	10월 12일(금) 오전 미사 후	성 당	연 도
울 뜨 레 아	10월 14일(주일) 교중 미사 후	유치부교리실	
엠 이	10월 15일(월) 오후 7시 30분	제①교리실	
사 회 복 지 분 과	10월 17일(수) 오후 7시	제①교리실	
청 소 년 위 원 회	10월 17일(수) 오후 8시	유치부교리실	
제 분 과 협 의 회	10월 18일(목) 저녁 미사 후	유치부교리실	
꾸 리 아	10월 21일(주일) 오전 8시	제①교리실	
대건회&차량사도단	10월 21일(주일) 교중 미사 후	유치부교리실	
성 령 기 도 회	매주 월요일 오후7시 30분	유치부교리실	
성 가 대	매주 목요일 오후8시, 주일 교중미사 후	3층 성가대	-

❖ 전례 봉사 안내

시간	10/1 (월)	10/2 (화)	10/3 (수)	10/4 (목)	10/5 (금)	10/6 (토)	10/7(주일)		
구분	06:00	19:30	10:00	19:30	10:00	19:30	09:00	11:00	19:30
해설	장영미	이영실	이율선	장영미	이율선	청소년 미사	어린이 미사	이영실	장영미
독서	인미경	오상희	함부길	김인숙	박민아	청소년 미사	어린이 미사	우동진 인미경	오상희 이현숙
반주		오인숙	김은영	전숙희	정인호	청소년 미사	어린이 미사	이종란	오인숙 김은영
교중 미사 예율봉헌 가정	이번 주일 (9/30)	대림 구역				다음 주일 (10/7)	스위첸 구역		
성당 청소									
교중 미사 안내 봉사									
차량운행안내									
		9/29(토요일저녁): 최선태 안드레아 9/30(주일): 이종윤 안젤로 정철우 사무엘					10/6(토요일저녁): 박환철 비오 10/7(주일): 우동진 그레고리오 서울종 요셉		



본당 주보 성인 “하늘에 올림을 받으신 성 마리아”

본당 재정 현황 【 9/17 ~ 9/23 】

⑤ 수입 및 지출 현황

수 입		지 출	
계 정	금 액	계 정	지 출
미사예물	320,000	가수금	6,498,000
교무금	7,380,000	건설종인자산	69,300,000
과년도교무금	100,000	수도광열비	116,650
주일헌금	1,917,000	세금과공과	3,000
건축헌금	7,059,000	수수료수선비	54,400
기타헌금	1,160,000	통신비	11,600
감사헌금	120,000	임차료	1,000,000
가수금	8,393,000		
자전수입	100,000		
수입 계	26,549,000	지출 계	76,983,650

⑥ 교무금 책정 및 납부 현황

총 세대수		1,416세대	
책정 세대	538세대	책정 비율	38%
납부 세대	506세대	납 부 율	35.7%

⑦ 건축헌금 <CMS 포함> 봉헌자 현황

9/17 ~ 9/21	선형렬	100,000	이상운	100,000
	김중복	50,000	정춘서	100,000
	최영준	100,000	이수경	50,000
	황종술	50,000	정남철	250,000
	이정은	1,000,000	고수완	30,000
	김향숙	50,000	차민호	100,000
	장준호	50,000	조슬기	10,000
	이근숙	50,000	이병준	100,000
	김진한	300,000	이호재	100,000
	홍순아	300,000	염현정	100,000

9/17 ~ 9/21	송영례	100,000	정수기	100,000
	차지영	20,000	임건성	100,000
	김경철	200,000	이환희	50,000
	이연기	10,000	오영철	100,000
	김성은	30,000		
9/22 (토)	익 명	100,000	최현욱	300,000
	박찬열	200,000	서상원	100,000
	서정아	300,000	김광혜	200,000
	김태근	50,000	윤민희	100,000
9/23 (일)	유영옥	100,000	이희관	100,000
	김재현	100,000	이인석	100,000
	조규정	100,000	김종대	300,000
	이재원	80,000	건축헌금	1,129,000

건축헌금 합계 : 7,059,000원

★ 봉헌 해주신 교우분들께 감사드립니다 ★

건축헌금 총 합계 : 3,424,035,882원 [39.8%]

총 공사 비용 : 약 86억원 + α / 기 공 식

성전 신축을 위한 공동체 활성화

⑧ 목주기도 현황 【 건축 봉헌을 위한 300만단 】

지 역 별 목 주 기 도 현 황			
1 지역	12,840단	3 지역	11,660단
2 지역	15,041단	4 지역	9,843단
합 계 : 49,384 단			
목표 단수	현 재	달 성 율	
3,000,000단	1,729,138단	57.6%	

- 집계 : 셋별 pr. -

수원역자동차운전전문학원	광교내과의원	삼성화이트치과
“올바른 운전교육” 권선구 매송고색로 828-17 (평동) 수원역 뒤 평동 대로변 ☎ 296-9696 www.driverschool.co.kr 하승엽(루가)	중 합 건 강 검 진 위 · 대장 내시경 영통구 센트럴타운로 15, 산의초교 건너편 아이플러스 3층 ☎216-7321, F.216-7327 내과전문의 원장 백중철(루카)	치아교정 임플란트 심미치료 이의동 1340 성익프라자 306호 신평초교 옆 신한은행 3층 ☎215-7335, F.215-7336 치의학박사 주용진(베드로)

공 동 체 소 식

◎ 여성 소공동체 구역별 물품 판매 안내

일 자	물 품	내 용
10/7 2지역 2구역 4구역	투스(가루) 200g ₩18,000원	국 산
	다시마(가루) 300g ₩13,000원	
	미역 200g ₩ 10,000원	
	다시마 400g ₩ 10,000원	
	광천 김 ₩ 12,000원	

◎ 2018년 젓갈 주문 받습니다.

물 품	금 액	물 품	금 액
멸치액젓 9kg	39,000	멸치액젓 4.5kg	20,000
멸치액젓 2kg	11,000	파나리 4.5kg	24,000
파나리 2kg	13,000	강경 새우젓(주젓)	가격미정
▶ 주문기간 : 9월9일 ~ 10월7일 (소공동체 문의)			
▶ 판매기간 : 10/14(주일), 10월21일(주일) 교중 미사 후			

◎ 구역 주일 전례 봉사 및 청소 봉사

지역 / 구역	청소 봉사	주일 전례 봉사
4지역 1구역	9월 29일	9월 30일
4지역 2구역	10월 06일	10월 07일

◎ 올드레이 안내

- ▶ 여성 194차 꾸르실료 체험 피정
- ▶ 대상자 : 박혜숙 크리스티나
- ▶ 일시 : 10월 4일 ~ 10월 7일
- ▶ 장소 : 가톨릭 영성관
- ★ 많은 기도와 관심 부탁드립니다.

◎ 레지나첼리 성가대 단원 모집

- ▶ 광교1동 본당 형제 · 자매님 누구나 환영 합니다.
- ▶ 예비신자도 가능 합니다.
- ▶ 문의 : 010-8518-9586 (김유미 스탠라)

◎ 본당 교우들의 친교와 어울림을 위한

‘ 한가족 한마음 장터 잔치 ’

구 분	내 용
친교 감사 잔치 - 복음화위원회 -	▶ 교중 미사 10시 30분 〈 미사 장소는 확정시 공지 〉 ▶ 당일 교육관 미사는 없습니다.
먹거리 장터 - 소공동체 -	▶ 간단한 점심 식사 무료 제공 ▶ 지역별 음식 판매를 이용 부탁드립니다.
벼룩 장터 평신도단체위원회	▶ 가족 단위 신청 〈 가족이 판매하여 수익의 일부는 자율적으로 건축헌금 봉헌 〉 ▶ 부피가 크거나 수량이 많은 물품은 접수만 해주시면 별도로 연락드리겠습니다. ▶ 벼룩 장터 판매 물품은 재활용품이 아닌 새것으로 한정 ▶ 신청 : 사무실
어울림 · 노래 장터 - 청소년위원회 -	▶ 청소년 놀이 및 체험 ▶ 노래잔치 : 당일 현장 접수 ▶ 행운권 추첨

★ 교구 하반기 생명지원사업 '출산·양육·치료비' 공모

· 지원대상 : 수원교구 내 경제적 어려움을 겪고 있는 가정	
지원 세부 내용	<ul style="list-style-type: none"> • 양육 지원금 대상 다자녀가정(세 자녀 이상), 조손가정, 한부모가정, 미혼모 가정, 입양가정, 실직자가정, 미혼모시설) 그 밖의 다문화가정, 소년소녀가정, 장애인가정 등 자녀 양육에 어려움이 있는 가정, 막내 자녀가 고3 재학생 • 출산 지원금 대상 셋째 자녀를 임신한 임신부, 세자녀 이상의 임신부 • 치료 지원금 대상 희귀난치성질환으로 고통 받는 가정

릴리엄 이화 발레	멘 토 미 술 학 원	동 생 한 의 원
키즈반, 전공반, 성인반 연무중 옆 모닝글로리건물 4층 (이의동 센트럴타운로 100번길 8) ☎ 031-214-7713 원장 김미지 릴리아나	미대입시전문 미술학원 상현역 4번출구 프리미어타워 5층 문의 전화 ☎ 212-0311 박기현(이나시오로올라)	디스크·협착증·관절질환 두통·어지럼증·턱관절장애 주 나 요 법 ☎ 212-7566 / 이주대 삼거리 원장 이전용 (요한)

연중26주일 화답송



주님의 규 - 정을 바르니 마음을 기쁘게 하네

미사 및 전례

주 일	06:00, 11:00(교중), 19:00(청년)
토 요 일	15:00 (어린이), 19:00(청소년)
평 일	월 06:00 화,목19:30 수,금 10:00
성모산심 미사	첫 토요일 오전 10시
성체현시	매월 첫 목요일 미사 후
고 해 성 사	매 미사 30분전
유 아 세 례	1월,4월,7월,10월 첫주교중미사후
한자 영성체	매월 첫째 주 금요일 오후 2시

화답송 후렴

1일 (월)	<p>㉮욘기 1,6-22 +루카 9,46-50</p> <p>◎주님, 귀 기울여 제 말씀 들어 주소서.</p> <p>◎영성체송 : 주님이 말씀하신다. 너희가 회개하여 어린이처럼 되지 않으면, 결코 하늘 나라에 들어가지 못하리라.</p>
2일 (화)	<p>㉮탈출기 23,20-23 +마태오 18,1-5.10</p> <p>◎주님이 당신 천사들에게 명령하시어 네가 가는 모든 길을 지켜 주시리라.</p>
3일 (수)	<p>㉮욘기 9,1-12.14-16 +루카 9,57-62</p> <p>◎주님, 제 기도 당신 앞에 이르게 하소서.</p>
4일 (목)	<p>㉮욘기 19,21-27 +루카 10,1-12</p> <p>◎저는 산 이들의 땅에서 주님의 어지심을 보리라 믿나이다.</p>
5일 (금)	<p>㉮욘기 38,1.12-21; 40,3-5 +루카 10,13-16</p> <p>◎주님, 영원한 길로 저를 이끄소서.</p>

연중26주일 말씀

“우리를 반대하지 않는 이는 우리를 지지하는 사람이다. 네 손이 너를 죄짓게 하거든 그것을 잘라 버려라.”
(마르코 9,40.45)

성경 속 동식물

교활한 동물 여우

여우는 교활한 동물의 상징으로 알려져 있다. 구약시대 사람들은 몸집이 가벼운 여우는 사자에게 괴롭힘과 고통을 당하는 미소한 존재라고 생각했다.
(느헤 3,35 참조)
그러나 거짓 예언자들을 폐허 속의 여우에 비유하기도 했다.(에제 13,4 참조)
삼손이 필리스티아인들에게 복수하는 장면에도 여우가 등장한다
(판관 15,4-5 참조).
예수님께서서는 헤로데를 교활한 여우에 비유하셨다.(루카 13,31-32; 마태 14,3-12 참조)

「성경 속 동식물」
가톨릭평화방송 · 평화신문 발행

주간 성가번호

	입당	봉헌	성체	파견
30일(주일)	439	210,211	164,152	294
1일(월)	62			271
2일(화)	401	210	153	431
3일(수)	2	211	151	61
4일(목)	329	215	165	77
5일(금)	21	212	154	4

하느님 품으로 가신 분!

“주님 품 안에서 영원한 안식을 누리게 하소서!”

- 우주형 바오로 2013년 10월 3일 선종
- 홍문탁 요셉 2014년 10월 2일 선종

감사헌금 봉헌 (9월 17일 ~ 9월 23일)

이 해 선 빈첸시오	100,000원	문 경 숙 벨라멧다	100,000원
---------------	----------	---------------	----------

한 가족 되심을 환영합니다. (9월 전입교우)

마태오 2-3	고정범 마리아	수원/하안
마태오 5-2	박은미 이사벨라	수원/관악
마르코 2-1	김기목 라파엘	서울/신정3동
마태오 4-4	박상일 안드레아	수원/복음화국
마태오1-1	구혜민 유스티나	서울/세검정
마태오1-1	박정용 요한	수원/복음화국

안녕히 가세요. (9월 전출교우)

루카 4-2	최미 마르티나	서울/구로2동
마태오4-1	추성현 힐라리오	제주/노형동
마르코2-1	김희숙 데레사	의정부/정발산
마르코2-3	김진선 안드레아	서울/개봉동
마태오1-2	김희문 즈가리야	의정부/후곡
마태오1-2	강가인 피엔시아	서울/월계동

+모집 합니다

1) 레지오 단원

성모성심 쿠리아단장 박인성 베네딕도 ☎010-4010-0580
천주의성모 쿠리아 단장 최영희 레지나 ☎010-9253-0175

2) 우리농 봉사자 정희주 데레사 ☎010-3493-2325

3) 축구선교회 : 이길도 다마스 ☎010-2349-8247

4) 독서회 : 이교남 아가다 ☎010-6281-0256

5) 성가대 : 이영숙 글라라 ☎010-6202-0334

6) 청년성가대: 윤석표 토마스 ☎010-9077-0465

7) 탁구동호회 : 조성현 요셉 ☎010-4815-4172

8) 헌화회 : 성은란 로사리아 ☎010-5266-3349

9) 무지개산악회 : 김필수 요한사도 ☎010-9099-3340

10)반주자 : 변정화 마리아 ☎010-5299-2619

11)빈첸시오회 : 서원희 안나 ☎010-8753-2347

12)요셉회 : 신종명 요한사도 ☎010-3502-9044

13)울뜨레야 : 이이재 베드로 ☎010-8812-8803

14)성령기도회 : 김경애 올리아 ☎010-3166-1724

15)M.E : 문 두 선 문우요한 ☎010-3790-5712

노 화 자 아네스

☎010-3484-6153

교우들의 일터입니다 : 이용합니다.

주보 광고안내

☎ 월 4회 게재 - 20,000원

광고를 원하시는 분은 사무실로 문의 바랍니다.
교우들의 일터를 이용합니다.

에스에이 코리아(주)

뉴케슬 브라운 。 스트롱보우골드. 볼머스 .
킹피셔. 풀몬(레드. 화이트. 로제)
(세계 수입맥주)

가까운 이마트, 홈플러스 구매가능
☎ 02-2682-8126 (www.sa-korea.com)
대표 문 보 선 아담

광명(안양)대교식당

보신탕 · 삼계탕 전문

광명시 시청로 29 (철산동)
(광명시의회 건너편)
☎ 2615-2199 010-8812-8803
이 이 재 베드로 ♥ 장 옥 순 글라라

교무금은 신자의 의무입니다. 매월 주님께

감사하는 마음으로 정성껏 바쳐야 합니다.

전입 오신 분이냐 새로 책정하실 분은 사무실로
오시어 신청하시기 바랍니다.

● 혼인 안내 ●

• 준비서류 :

혼인관계 증명원 1통 (전체기록 분),
가족관계증명원, 세례증명서, 혼인교리 이수증.
• 혼인강좌는 수원교구 홈페이지에서 신청하실
수 있습니다. (매월 2,4주 주일 교구청 실시)

※혼인하기 적어도 한달 전에 서류를 준비하시
어 사무실로 제출바랍니다

● 미사봉헌 안내 ●

▶미사 (생미사, 위령미사) 신청은 늦어도
하루 전까지 사무실에 직접 오셔서 신청해
주시기 바랍니다.
(당일 미사와 전화접수는 안 받습니다.)

● 차량봉사자를 모집합니다 ●

• 주일 노약자를 위한 차량 봉사를 하실 수
있는 신자분은 사무실로 연락바랍니다.
(자격: 1종 운전면허)

천주교를 알고자 하시는 분은 이웃 천주교 신자들 또는 사무실에 문의하십시오.

2018년 10월 - 목주기도성월

일	월	화	수	목	금	토
1 • 이달의 차 봉사 - 성령기도회.	2 • 여정(다) • 남성 및 직장인 레지오	3 (개천절) • 여정(다) ♣본당설정 20주년 기념 사진전 준비	4 ◎성체현시 • 성령기도회	5 • 여성 레지오 • 환자 영성체 (오후2시)	6 • 첫 토요일 신심미사 (태중 아기축복) • 봉사자 교육(미사 후) • 어린이 미사 없음 • ME (저녁미사 후)	
7 (연중27주일) - 군인주일 • ◎본당 20주년 사진전개막 (교중미사 후) ◎예비신자 환영식 ◎군인주일 2차헌금 • 빈첸시오회(106)	8 9(한글날) • 남성 및 직장인 레지오	10 • 무지개 성경대학 • 여정(다)	11 • 성령기도회	12 • 여성 레지오 ◎청년 복음화위원회 (2대리구청)	13 • 우리농 봉사자모임 ◎문서선교 (성바오로딸 수도회)	
14 (연중28주일) • 사제 양성 특별헌금 ◎문서선교 (성바오로딸 수도회) • 빈첸시오회(106)	15 16 ◎사무실 휴무 • 여정(다) • 남성 및 직장인 레지오 • 천주의 성모 꾸리아	17 ◎사무실 휴무 • 무지개 성경대학 성지순례 (천진암 성지) • 여정(다)	18 • 성령기도회 (미사 후) • 성모성심 꾸리아(미사 후) • 전례단회의 (102)	19 • 여성 레지오	20 • 직위회의 (10시30분-점무월) ◎총회장 연수 • 초등부(복사단)자모회 • 중고등부(복사단)자모회	
21(연중29주일)-전교주일 ◎전교주일 2차 헌금 • 해설단 (102) • 헌금위원회 • 독서회	22 23 • 남성 및 직장인 레지오	24 • 무지개 성경대학 • 여정(다)	25 • 성령기도회 • 평단철 (105) • 제분과위원회(102) • 제대회	26 • 여성 레지오 ◎본당 설정 20주년 음악회	27 • 무지개 산악회 정기산행 • 청소년위원회	
28(연중30주일) • 소공동체위원회(미사 후) • 연영회	29 ◎소공동체 봉사자 야유회	30 ♣ 추계사제연수(1일까지)-미사 없음 • 여정(다) • 남성 및 직장인 레지오 • 성물방봉사자 모임	31 • 미사없음 • 무지개 성경대학 • 여정(다)			



구 상(성 김성우 안토니오)성 당

연중 제26주일

고해 성사	미사 30분 전	유 아 세 례	2, 4, 6, 8, 10, 12월 (매 짝수 월) 셋째 토요일 14시
미사 지향	지향과 예물은 하루 전까지 사무실 접수		
전입 면담	평일미사 전, 후	차·집·상가축복	상시접수, 토요일 오전/오후
병자영성체	매월 첫째 주 금요일 미사 후	혼 인 면 담	최소 1개월 전 사무실 문의

■ 주일미사 참례율[9월 23일]					2,740명		■ 청소담당		
■ 평일미사 참례율 1% 더 높이기 운동					날짜	담당 지역		목요일 오전 10시	
					10월 4일	3구역(A3), 16역(A16), 17구역(R2)			
17(월)	18(화)	19(수)	20(목)	21(금)	10월 11일	1구역(A1), 2구역(A2), 3구역(A3), 4구역(A4)			
43	74	76	61	85	10월 18일	7구역(A7), 8구역(A8)			
1.5%	2.7%	2.7%	2%	3%	10월 25일	13구역(A13), 15구역(A15)			

자금 수지 현황 (기간 2018.9.17. - 2018.9.23.)

수 입		지 출	
과 목	금 액	항 목	금 액
교 무 금	5,280,000	제 전 비	64,000
주 일 봉 헌 금	2,034,400	전 교 비	436,960
건 축 헌 금 2 차	809,000	교구주일1.2차헌금교구	3,328,000
시 설 헌 금	1,020,000	관 리 비	147,290
건 축 헌 금	5,300,000		
성 소 후 원 금	70,000		
미 사 예 물	550,000		
후 원 금 . 기 타 헌 금	610,000		
합 동 미 사 예 물	6,210,000		
주 계	21,883,400	주 계	3,976,250

“전입을 환영합니다!”		
성명(본명)	주 소	구역
박영규 요한	미사강변 동로180, 1407동 1801호	A14
김효순베로니카	미사강변 동로180, 1401동 2504호	A14
전출 “안녕히 가십시오!”		
성명(본명)	가는곳 본당	구역
홍현기 바오로	수원교구 / 신장성당	A10

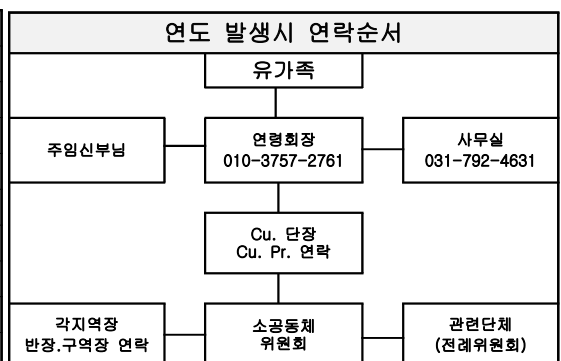

단체별 연도순서			
	1일차	2일차	3일차
11:00~13:00	바다의 별	믿음지역	출판 장례미사 장지수행 등 일정수행
13:00~15:00	위로의 샘	소망지역	
15:00~17:00	신비로운 장미	사랑지역	
17:00~19:00	순결하신 어머니 사랑하옵 어머니	감사,행복,은총	
19:00~21:00	평화의 모후	순교자의 모후	
21:00~23:00	천상의 모후	자비의 모후	

교무금 및 현금 납부기간 (기간 2018.9.17.- 2018.9.23.)

총 세대수	책정 세대	책정율	납부 세대	납부율
1,063	565	54%	518	50%

교무금 자동이체(신협) 131 - 002 - 040300 예금주 : 구산성당

성명	기간	금액	성명	기간	금액	성명	기간	금액	성명	기간	금액
임효숙	9월	50,000	김경복	7~9	150,000	인치복	7월	50,000	임채현	8~9	100,000
서금자	7~8	60,000	이영희	4~8	100,000	고광삼	10월	50,000	강명	7~9	60,000
최서인	8월	50,000	박옥산	9월	50,000	유영중	9월	100,000	이숙희	9월	20,000
최해영	8월	10,000	박남순	7~9	150,000	김종식	9월	100,000	김종찬	10월	50,000
양용진	8월	50,000	박경화	9월	50,000	금해연	8월	50,000	신인숙	9월	50,000
이양국	9월	50,000	송은숙	7~12	300,000	홍민표	9월	50,000	김상우	9월	100,000
유민영	5월	50,000	김다미	9월	100,000	오경자	10월	50,000	권영준	8~9	100,000
김형태	9월	50,000	최태옥	9월	100,000	이경규	9월	80,000	고진환	8~9	100,000
강명화	9~12	200,000	민희동	9월	50,000	신승철	9월	100,000	공효임	8~9	40,000
이종태	10~12	150,000	이무영	9월	100,000	최혁진	8~12	100,000	강성자	9월	50,000
안주미	9월	50,000	박호원	9월	80,000	정연화	9월	50,000	장한수	8~9	100,000
정현옥	9월	100,000	차상순	9월	50,000	현문섭	9월	50,000	김강식	9월	100,000
오원진	8월	50,000	전미경	12월	20,000	오경숙	29월	50,000	문종자	4월	20,000
박창규	7~8	100,000	신경숙	10월	50,000	김범익	7월	50,000	김용자	8~9	100,000
양명석	9월	50,000	김학준	4~6	300,000	이옥의	9월	50,000			
구왕기	5~9	150,000	김수길	9월	150,000	박영환	9월	50,000			
김초향	9월	50,000	이병채	9월	120,000						
최한나	9월	50,000	이준혜	9월	20,000						
9월 교무금 현재 총액 : ₩16,035,000									합계: ₩5,280,000		

건축헌금 납부현황 (기간 2018.9.17.- 2018.9.23.)

성명	금액	성명	금액	성명	금액	성명	금액
김형태	200,000	신경숙	50,000	이옥의	50,000	구화자	1,000,000
박창규	100,000	고광삼	50,000	박영환	50,000	건축2차	809,000
양명석	50,000	신승철	200,000	임채현	100,000		
차상순	1,000,000	익명	500,000	이숙희	50,000		
구왕기	50,000	고진환	100,000	김종찬	50,000		
김초향	50,000	오경숙	20,000	금해연	30,000		
박남순	150,000	김범익	50,000	홍민표	50,000		
박경화	50,000	김용자	100,000	권영준	100,000		
김용택	1,000,000	이경규	70,000	박화숙	30,000		
건축예치금: ₩127,123,450						합계: ₩6,109,000	

- 첫영성체 초 봉헌: 권익만 50,000원, 이재만 50,000원, 최진숙 100,000원

◆ 성전건립, 지역과 자신의 복음화를 위한 묵주기도 500만단 봉헌 공동기도

지난주 누계: 935,708단 + 이번주 누계: 11,385단 = 총계: 947,093단

구성도 (求聖徒)

- 구-구할 구
- 성-성스러운 성
- 도-무리 도



1. 바깥 원호의 글자 의미

DIOCESE OF SUWON 수원교구
PARISH OF GUSEONG 구성성당
SINCE 2001 본당 설립년도

2. 십자가 안의 글자 의미

ST. PETRUS YOU 성 유대철 베드로여
ORA PRO NOBIS 저희를 위하여 빌어 주소서.

3. 마크 안의 각 이니셜의 의미

© EUCHARISTIA 성체 @ MARIA 성모 마리아
Ⓜ MARTYRIUM 순교 Ⓢ ST. PETRUS YOU 성 유대철 베드로

4. 붉은색 후보성인의 순교를 의미

전입을 환영합니다 (9/17~9/23) 신부님 면담 후 교적정리가 됩니다.

성명(세례명)	가족수	구역 / 반	전입일	주소
정삼수(로렌조)	5	현대홈 / 1반	9/18	현대홈 102동 1003호
박금태(테오도로)	4	연원LG / 2반	9/22	연원LG 106동 406호

전출 가시는 분들 안녕히 가십시오. (9/17~9/23)

성명(세례명)	구역 / 반	가족수	가시는 곳
황규찬(요셉)	구역외	2	수원교구 청덕성모승전
진석화(베드로)	연원현대 / 2반	2	수원교구 송전
최지원(세실리아)	벽산2구역 / 3반	1	수원교구 신갈

우리들의 정성 (9/17~9/23)

교무금	11,300,000	감사헌금	520,000	건축헌금	250,000
주일헌금	6,329,500	후원금	59,000	자선헌금	50,000

*감사헌금: 50만-김문성/2만-김선주 (소계: 520,000원)

*건축헌금: 18만-임영수/6만-정은영/1만-김웅 (소계: 250,000원)

*자선헌금: 5만-사제관 (소계: 50,000원)

교무금, 감사헌금 납입 계좌 안내

*교무금 납입계좌: (우리은행) 667-325104-13-001 예금주: (재)천주교 수원교구유지재단
※교적이 우리본당에 있는 분만 가능하며, 입금시 책정자 성함으로만 입금해주시기 바랍니다.
*감사헌금, 건축헌금: (농협) 355-0004-5001-13 예금주: (재)천주교 수원교구유지재단

사랑의 교무금 봉헌 정신

사랑의 교무금 봉헌은 하느님께 사랑받고 있는 내 삶의 모든 것을 감사드리는 사랑의 응답이며 신앙의 행위입니다. 세대별로 매월 정성껏 봉헌하여 하느님께 감사를 드립니다. “너희는 번제물과 친교제물과 십일조와 혼들어 바치는 예물과 서원 제물과 자원제물과 소나 양의 만배를 그리로 가져가 바쳐야 한다.” (신명 12,4-7)

2018 교무금현황(9/25) 매월 세대별로 정성껏 봉헌해 주시기 바랍니다.

세대수	2,957	책정비율	39%	책정세대	1,154	책정액	57,222,000
-----	-------	------	-----	------	-------	-----	------------

102. 신앙에서 연대성의 심오한 근거를 찾을 수 있나요?

예수님보다 더 연대적인 사람은 없었습니다. 예수님은 스스로 도울 수 없는 인류를 향한 하느님의 연대를 드러낸 분이십니다. 하느님의 아드님은 인류 전체와의 연대를 선언하신 것뿐만 아니라, 인류를 위해 당신의 목숨을 바치셨습니다. 타인을 위한 이러한 희생은 극진한 사랑과 연대성을 표현하고 있으며, 이는 그리스도인의 행동기준이 되어야 합니다.

104. 사회 교리의 원리는 좋은 사회를 건설하기 위한 유일한 토대인가요?

아닙니다. 물론 사회 교리의 원리는 사회 교리보다 앞선 보편적인 가치들과도 결합되어 있습니다. 우리가 사회 안에서 조화로운 삶을 살기 위해서는 일정한 가치들을 지니고 있어야 하며, 그 가치들과 결합해야 합니다. 사회 원리들은 사회를 형성하는 데 기본 노선입니다. 이때 모든 가치는 하느님의 모상에서 기인하여 인간에게 새겨진 본래의 가치인 인간의 존엄성에 결합되어 있습니다.

105. 어떤 가치들이 사회 교리에서 중요한가요?

진리, 자유, 정의 이 세 가지 가치가 중요합니다. 하지만 인간의 공동생활이 실제로 실현되기 위해서는 여기에 사랑과 자비가 더 필요합니다. 그래서 토마스 데 아퀴노 성인은 이렇게 말했습니다. “자비가 없는 정의는 잔혹하고, 정의가 없는 자비는 분열을 낳습니다.”

106. 자유는 무엇을 뜻하나요?

자유롭다는 것은 인간을 동물보다 높은 차원으로 끌어올리고, 어떤 의미에서는 하느님과 비슷하게 만듭니다. 자유로운 인간만이 책임을 질 수 있습니다. 인격적으로 자유로운 것은 인간을 유일무이하게 만듭니다. 여러 가능성의 범위 안에서 인간은 직업과 소명을 자유로이 선택할 수 있습니다. 인간은 가거나 머무를 수 있으며, 어떤 것은 택하고 어떤 것은 버릴 수 있습니다. 이러한 자유에서 인간은 이유 없이 제한될 수 없습니다. 인간은 자신의 종교적, 정치적, 문화적 사상들을 자유롭게 드러낼 수 있어야 합니다. 자신의 의견을 자유로이 표현할 수 있어야 합니다. 이것이 이루어지기 위해서는 인간에게 이러한 자유를 보장하고 자유에 대한 열망을 안전하게 보장하는 법질서가 있어야 합니다. 공동선에 방향을 맞추어 자신의 자유를 추구하는 것은 법적 테두리에 의해 조정되어야 하고, 자유에 대한 파괴적인 열망은 제한되어야 합니다.

가톨릭신문 2018년 9월 23일자

대학가 ‘신천지’ 주의보

스마트폰 앱 홍보하며 연락처 받는 등 설문조사 가장해 접근

“연락처 남기지 말고 신천지 의심될 경우 소속 교구로 문의를”

유사종교집단 신천지 예수교 증거장막성전(이하 신천지)이 대학가 등 젊은이 밀집지역에서 설문조사를 가장한 선교활동을 대대적으로 펼치고 있어 주의가 요망된다. 신천지는 주로 20대 청년에게 다양한 방법으로 접근한다. 신상을 파악한 뒤 친분관계를 유지하고, 성경공부로 유인해 자신들의 이단 교리를 주입시킨다. 가톨릭신자인 A씨는 대학 신입생 시절 학교 근처에서 자신을 이동통신 앱을 홍보하는 유명회사 직원으로 소개하는 사람을 만났다. 그는 심리검사용 앱을 새로 개발 중이라며 시연에 참여할 것을 권유했고, 연락처를 남기면 다양한 혜택이 있을 것이라고 했다. A씨는 아무런 의심 없이 연락처를 건넸다. 며칠 뒤 A씨는 그 직원이 속한 회사와는 무관한 모임에 초대받았고, 얼마 지나지 않아 성경공부를 하게 됐다. 이후 A씨가 신천지를 빠져나오는 데에는 3년의 시간이 걸렸다.

‘추수꾼’으로 불리는 신천지 선교활동가들은 누구나 알만한 회사나 학교 등에 소속된 전문가로 사칭해 선교대상에게 접근한다. A씨도 한때 추수꾼이었다. 그들은 대상자에게 설문조사나 미술치료, 상담, 봉사활동 등을 제안하며 연락처를 파악한다. 그 뒤 카페나 식당 등에서 만나거나 문화공연을 보여주고, 선물이나 이벤트로 감동을 준다. 그렇게 마음을 연 뒤 고민이나 관심사를 나누고, 자연스럽게 “일요일에 봉사활동 하는데 시간 되세요?” 등의 질문으로 신앙생활을 파악한다. 한국천주교 유사종교대책위원회(위원장 이금재 신부, 이하 대책위) 이승혜(가타리나) 연구위원은 “신천지 등 유사종교 집단의 선교 방법은 무궁무진하다”며 “대상자가 완전히 넘어간 뒤에는 철저히 입막음을 해 가족들의 발견이 어렵고, 알고 난 뒤에도 대처방법을 몰라 낭패를 겪는다”고 말했다. 이 연구위원은 연락처를 기재해야 하는 설문조사에는 응하지 말 것과 만약 가족이나 지인이 신천지에 빠진 것을 알게 되더라도 당사자에게 직접 확인해선 절대 안 된다고 경고한다. 자칫 되돌릴 기회를 놓칠 수 있기 때문이다. 조금이라도 의심이 된다면 소속 교구로 바로 문의하기를 권한다. 한국교회는 지난해 2월 대책위가 결성된 이후 유사종교에 대한 연구와 활동을 진행하고 있다.

대책위 위원장 이금재 신부(전주교구 사목국장)는 “교회가 인정하는 성경·교리교육만 들어야 하고, 개인이나 사설단체가 운영하는 교육은 반드시 사목자나 수도자의 확인을 받아야 한다”고 경고했다. -우세민 기자-

교우와 거래합니다

<p>연세플러스 치과 임플란트.보철치주치료</p> <p>연남동 삼성래미안2차@ 정문 국민은행 빌딩 4층</p> <p>☎ 283-2863 원장: 문성균(스테파노)</p>	<p>가족처럼 돌보겠습니다. </p> <p>경 동 한 의 원</p> <p>통증, 비염, 아토피, 비만, 난임 교통사고, 자동차보험 동부센트레빌&동일하이빌@ 입구</p> <p>☎ 285-9075 원장: 한의학 박사 김정우(요셉)</p>	<p>하 이 난 중국요리 전문점</p> <p>예약: ☎ 285-2266 이현창(요셉) / 최옥남(아네스) ※배달합니다.</p> <hr/> <p>물얼면역센터</p> <p>1°C가 일으키는 기적을 체험하세요. 체온을 올려 면역력을 높이는 특수 암반욕!</p> <p>☎ 284-5075</p>
<p>풍기인건 블리스</p> <p>신상품 입점 이월상품 70~30% 세일</p> <p>구성사거리 마북동 502-56 올리브스퀘어 2층 4호</p> <p>☎ 8005-8761 / 010-3945-7181 이광부(브루노)</p>	<p>구성치과의원 임플란트, 보철, 교정치료</p> <p>화요일, 목요일 야간진료 예약</p> <p>동부센트레빌@ 정문 연남동 KEB하나은행 2층</p> <p>☎ 283-2752 원장: 박정태(대건안드레아)</p>	<p>남성 헤어컷 전문</p> <p>나이스 가이</p> <p>커트: 8,000원 염색: 13,000원 커트 + 염색: 20,000원 *항상 정성을 다합니다 마북동 524-8 연원마을 콜마트 앞</p> <p>☎ 287-1040 고수성(알비노) / 박미희(울리안나)</p>
<p>민속 떡 방앗간</p> <p>떡의 명가, 맞춤떡 전문</p> <p>잔치떡, 돌, 백일, 이바지, 생일, 케익형, 각종떡</p> <p>☎ 274-8183-4 / 010-5214-1757 박명자(희순루치아)</p>	<p>오예숙 헤어</p> <p>마북동 서울우유 정문 옆 성지빌딩 1층</p> <p>☎ 010-4263-3536 오예숙(아네스)</p>	<p>우리들 소아청소년과의원</p> <p>제일은행 구성지점 2층</p> <p>☎ 287-3904 백명신(크리스티나)</p>
<p>모든 치과 의원</p> <p>보철, 미백, 임플란트</p> <p>마북동 한성CC 앞 사거리 한성프라자 3층</p> <p>☎ 284-2859 원장: 정영선 이경진(엘리사벳)</p>	<p>세정 외형복원점</p> <p>자동차 복원, 덴트 광택, 판금 도장, 보험 수리</p> <p>마북동 254-2 마북동주민센터 진입로 삼거리</p> <p>☎ 286-4692 / 010-3723-4692 이두환(마태오)</p>	<p>할머니 분식</p> <p>김밥 단체 주문 받습니다</p> <p>마북로 167-1</p> <p>☎ 286-4635 / 010-4148-1540 나경애(카타리나)</p>
<p>뉴질랜드 마켓</p> <p>뉴질랜드 건강기능식품 & 화장품 구매 대행</p> <p>초록홍합, 마누카꿀, 프로폴리스, 비타민류, 천연화장품 등</p> <p>https://blog.naver.com/nohveronica</p> <p>☎ 010-7301-2549 노호경(베로니카)</p>	<p>쥬니헤어 미용실</p> <p>삼성래미안1차@ 분산상가 105호 (116동 앞(마북공원 가는 길목))</p> <p>☎ 010-6695-5805 이흥옥(울리안나)</p>	<p>욕실을 쇼핑하다!</p> <p>이누스바스 (욕실 리모델링 전문가)</p> <p>☎ 010-7163-4776 민미자(아가다)</p>

주보에 게재할 광고를 접수합니다 : 4회 60,000원(선납)

“예. 주님! 제가 주님을 사랑하는 줄을 주님께서 아십니다. (요한 21, 15)

■ 전입을 환영 합니다. [전입면담 꼭 해 주세요!]

세대주 성명(세례명)	본당 구역 / 반
김태규 바오로	아이파크시티2구역 2반

면담: 매월 첫째, 셋째 주 주일(교중미사 후) 교육관
시간: (요한방)에서 총회장님과 면담 바랍니다.

■ 전출가시는 분 안녕히 가시기 바랍니다.

세대주명 . 세례명	구역 / 반	가시는 곳 본당

■ 형제회(소공동체) 모임

구역	일시	모임(문의)	장소
전체	9월30일(주)12시	010-3755-2745	교육관

■ 주일 교중미사 교통(주차) 봉사

날 짜(주일)	봉사 담당
9월 30일	순교자들의 모후 Pr.
10월 7일	삼성 구역
10월 14일	곡반1 구역

■ 주일 차량 운행 봉사자

날 짜(주일)	봉 사 자
9월 30일	김종원 스테파노
10월 7일	구본일 아브라함
10월 14일	박호선 필립보
10월 21일	전경준 마르코

■ 구역별 노틀담 사랑터 봉사 일정

날 짜(목요일)	구역
10월 4일	현대 구역
10월 11일	아이파크시티2 구역
10월 18일	아이파크시티3 구역
10월 25일	곡반1 구역

■ 각 위원회, 단체별 모임

단 체	날 짜 · 시 간
평단협위원회	9월 29일(토) 저녁미사 후
소공동체위원회	9월 30일(주) 교중미사 후
소공동체 형제회	9월 30일(주) 12시(교육관)
상임위원회	10월 2일(화) 저녁미사 후
연령회	10월 6일(토) 위령미사 후

✙ 함께 기도 해 주세요.

* 박순임 벨라렛다 자매님 (현대 구역)
* 김춘선 루이사 자매님 (삼성 구역)
✙ 형제, 자매님들의 건강회복과 영적 여정을 위하여 함께 기도드립니다.

■ 성전건립을 위한 구역별 목주기도 봉헌

구역	총 봉헌
곡반1 구역	1,686,525단
곡반2 구역	706,453단
현대 구역	456,214단
한솔 구역	518,965단
삼성 구역	357,068단
아이파크시티1 구역	185,141단
아이파크시티2 구역	118,631단
아이파크시티3 구역	98,498단
아이파크시티4 구역	142,990단
아이파크시티성심 구역	114,480단
(9/8) 합계	주간 봉헌 (9/15)까지 봉헌
4,377,818단	4,897단 4,382,715단

■ 본당 이마트 마일리지 적립 방법

권선2동 성당 마일리지 (적립 번호: 174번)
1. 스마트폰 앱(이마트)에서 174★권선2동성당 선택 등록 후 적립 (타지역점포 구매 건도 적립 가능)
2. 수원점(서비스센터)에서 지역단체 마일리지적립
3. 영수증 적립은 성전입구 우측 보관함에 넣어주세요 (수익금은 본당 건축기금으로 사용됩니다)

■ 사무실 업무시간

요 일	업 무 시 간
월	(휴무)
화 · 목	오후1시 ~ 저녁(7시30분)미사 후
수	오전9시 ~ 오후5시
금	오전9시 ~ 오후1시 (오전 근무)
토	첫째주(성모신심): 오전9시~저녁 미사후 오후1시 ~ 토요일저녁(주일미사) 후
주일	오전9시 ~ 오후5시(학생미사) 후

“예. 주님! 제가 주님을 사랑하는 줄을 주님께서 아십니다. (요한 21, 15)

■ 주일미사 참례 현황

월 / 일	신자 수(명)	주일미사(명)	참례 비율(%)	쉬는 교우(명)	냉담 비율(%)
9월 16일	1,752	460	26.2	572	32.6
9월 23일	1,752	367	20.9	571	32.6

■ 2018년도 교무금·건축헌금 책정 및 납부 현황

총 세 대	항 목	책정 세대	책정률(%)	납부 세대	납부율(%)
679	교 무 금	258	37.9	246	36.2
	건축헌금	208	30.6	190	27.9

■ 우리들의 정성 (9월 17일 ~ 9월 23일)

항 목			봉 헌 금 (단위: 원)		
9월 23일 주일헌금			912,000		
9월 23일 건축헌금			1,694,000		
특 별 헌 금			교 무 금		1,715,000
감 사 헌 금		익명 5,000			
합 동 미 사 예 물			건 축 헌 금		1,415,000
신순자 30,000	최구낙 60,000	하원지 25,000	이성미 10,000	박현임 50,000	정창근 30,000
전경옥 60,000	양봉순 30,000	박민기100,000	구본일200,000	김준현 50,000	김성유100,000
김영숙 50,000	이용만 60,000	이영희 80,000	오준영150,000	김은호300,000	익명 10,000
익명 20,000					
				합 계	5,741,000

■ 축복, 혼배, 미사봉헌, 봉헌금 납부 안내 [꼭 지켜주세요.]

상가·집·사무실 축복	매주 (수요일, 금요일 미사 후) 오전 11시 (일주일 전까지 신청하시기 바랍니다.)
차량 축복	(평일, 주일미사 후) 일주일 전까지 신청하시기 바랍니다.
혼배 예식 (사무실로 문의)	(화요일, 목요일) 저녁 7시 30분 미사 중 (면담: 혼배일 오후 6시 30분): 면담 일주일 전까지 서류완비 하셔야 합니다.
미사 봉헌	미사 예물봉헌은 하루 전까지는 봉헌하셔야 합니다. 당일 미사 50분전 제대에 봉헌됩니다. (누락되신 분은 미사 1시간 전까지 사무실로 연락하시기 바랍니다.)
봉헌금 납부	교무금, 건축헌금, 감사헌금을 봉헌하실 때에는 봉헌금 통장 꼭 지참하시고 봉헌 후에는 봉헌금액을 즉시 확인 바랍니다.
(교무금) 계좌번호	은행입금은 반드시 <u>책정자(통장명+세례명)</u> 으로 <u>(매월 27일까지만 입금)</u> 하시고 <u>(28일~31일)은 ((입금불가))</u> 하오니 꼭 지켜주시기 바랍니다. * 예금주: (재)천주교수원교구 * 농협(1797-4055-0000-78)or국민은행(279-8010-4171-316)

본 당 소 식

■ 주일 교중미사 신자맞이 안내

9월 30일	소공동체위원회(남성)
10월 7일	소공동체위원회(여성)
10월 14일	평신도 단체협의회
10월 21일	제분과위원회
10월 28일	청소년위원회, 재정관리위원회

■ 교무금 은행납부

- 은행명 : 수원 권선 신협(신협코드 : 048번)
- 예금자명 : 천주교 수원교구 유지재단
- 계좌번호 : 131 - 002 - 041305
- 입금하실 때 **반드시 성명과 세례명**(입금자 또는 납부자)으로 입금하여 주십시오.

■ 10월 7일 연중 제27주일

시간	10월 6일(토)		10월 7일 연중 제27주일					
	초등부 16:00	특전 19:00	06:00	09:00	11:00	16:00	19:00	21:00
해설	초등부 주일학교	김동원 (아나다시아)	손정식 (요한세자)	중.고등부 주일학교	김미숙 (루시아)	배진수 (세실리아)	청년회	신은숙 (벨라지아)
독서	초등부 주일학교	황선아 (로사) 장순덕 (베로니카)	김성학 (가브리엘) 송옥희 (루시아)	중.고등부 주일학교	최재덕 (유스티노) 진경희 (크리스티나)	김재균 (요셉) 홍계숙 (마리아)	청년회	이경숙 (사라) 황선주 (글라라)
담당구역	초등부	4지구-주공4	임광3	중.고등부	효원	4지구-주공3	청년회	
성체 분배자				이상석 (미카엘) 강재경 (필립보)	최순길(대안드레아) 김남준(시몬) 김정웅(블라시오) 윤완섭(베드로)	김정환(스테파노) 박주담(미카엘) 조삼찬(루카)		이정동 (베드로)
주 일 미 사 예 물 봉 헌 가 정	9월 30일(이번주): 신 안 구역 : 최창섭(안드레아), 김순기(아네스) 가정							
	10월 7일(다음주): 효 원 구역 : 조삼찬 루카, 이재순 안나 가정							

알라딘펫

애견용품할인매장

미용·호텔·놀이방
교배·목욕·가정견분양
김영옥(스콜라스티카)

권선구 곡반정동516-8
(아이파크 파riba게트 옆)
070-7717-8949, 010-2872-4513

임광문고

500평 대형할인서점

배달 : 5만원 이상

주차 : 매탄 임광아파트 단지 내
초·중·고 문제집전문, 효원고 옆
☎ 235-4730~1 이명희(로사)

선킴모터스본사직영점

- 자동차외형복원 - 1급 공업사 동시운영
판금.도색.사고차 전문.유리막코팅.
보험수리전문. 흡집제거. 광택
세권로 180 (권선시장 맞은편)
박성만(아브라함) 010-9755-7782



퀸즈브라운 수원 권선점

수제 파니니, 수제 샌드위치, 생과일 주스
눈꽃빙수, 샐러드, 쿠키케이크
커피, 디톡스 워터, 맥주

(주차 가능, 단체주문 환영, 단체석 예약가능)
권선로 694번길 26 권선 SK뷰 상가 101호
노하은(아네스) 010-9900-4598/235-0822

오성수산



해신탕

☎ 238-7027 H/P 010-3751-7026

수원시 영통구 영통동
1010-9 대원빌딩3층
해신탕, 랍스타, 참돔
농어, 광어, 우럭, 낙지
김민석(요셉)최정화(마리아)

정형외과 전문의 2인이 진료하는

힐정형외과의원

진료시간 : 평일 09~20시
토요일 09~17시, 주일 09~13시

NAVER **힐정형외과**

온수골은천 옆 나눔프라자4층
TEL : 1670-0780

■ 전입오신 분들 환영합니다.

- 수요일 : 15:00 , 토요일 : 15:00
- 사무실에서 면담 신청서 작성 후 신부님 일정에 따라 개별 연락드립니다.

■ 전·출입 교우 현황

전입교우		구역, 반	오시는 본당
천호식	대건안드레아	4지구주공6-3반	수원/복음화국
신종례	글라라	3지구상록1-3반	의정부/구리
전출교우		구역, 반	가시는 본당
김유신	알렉산데르	임광2-4반	일본/도쿄한인성당

■ 행복한 부부생활을 위해 부부님을 초대 합니다.

차 수	일 정	장 소	대 상
제 433차	2018.11.16, -11.18	교육문화회관	혼인한지 3년
제 434차	2018.12.14, -12.16	교육문화회관	이상 된 부부

M E 소개 홈페이지 : www.suwonme.or.kr

☎ 010-4080-2338 김우태 안젤로

■ 형제 기도회

신안 구역

- 일 시: 10월 3일(수) 오후 7시
- 장 소: 신신수산 횃집

☎ 010-7558-2254 김영수(베드로)

신우1,2 구역

- 일 시: 9월 30일(일) 오후 6시 30분
- 장 소: 봉덕이네

☎ 010-5388-6388 정낙의(안드레아)

■ 2018 지역대항 족구대회 계획

가. 일시/장소 : 2018.10.21.(일) 10:00 - 17:00
/ 명당초등학교

※ 당일 전 신자 성당에서 오전 9시 주일 미사 후 행사장으로 이동

나. 방식 : 14개 지역대항(리그전)

다. 선수구성 : 40대 이하 1명, 40대 이상 3명
(40대 이상 4명 가능)

※ 권선동 성당 교적 등재자, 예비신자(교리교육자)도 가능함

라. 심판 : 상임위 및 성당 족구 동우회위에서 진행
마. 부심 : 레지오 단원 중 경험자 협조

바. 신청 마감 : 2018.9.23.(신청서 사무실 비치).
사무실 제출

사. 조 추첨 : 9.30(일) 11시 교중미사 후 제 1교리실
아. 상금

구 분	우 승	준 우 승	3,4등	참 가 상
배 정	1	1	2	10개 지역
상 금	500,000	400,000	각 300,000	각 200,000

※ 참가신청 지역 중 사전 포기 또는 기권시에는 미출전한 것으로 간주하여 참가상 지급 불가.

문의 : 남소공 위원장(최영한 루카 010-3339-9849)

박근석 / 김진휘 내과 의원

무통(수면)위, 대장 내시경검사
공단성인병, 암검진, 종합검진
의학박사 : 박근석(요한)
내과전문의 : 김진휘
영동 망포역 4번 출구 앞
☎ 204-0033, 204-0039

그린빌 114 부동산

매매 • 전세 • 월세
대표 : 김현자 (아네스)
수원시 영통구 매탄3동 1280번지
주공그린빌4단지. 상가 내
☎ 217-6661/010-9213-2917

봉 덕 이 네

삼겹살, 항정살, 오리로스,
오리백숙, 목살
식사 : 생고기두루치기, 김치찌개, 부대찌개,
동태찌개, 매생이굴뚝배기, 묵밥
T. 234-9100 010-8716-2650
김성학 가브리엘, 광성숙 마리아

장 터 한 우

since 2008 한우 전문점
open 11:30 ~ 22:30까지
수원시 권선구 권선동 1065
(농수산물시장 정문부근 맛고을 사거리)
☎ 031) 898-8939
박춘자(아네스)

시 카 고 연 세 치 과 의원

원장 이정은 (미카엘라)
권선구 권선동 1297-5태양프라자302호
권선동 롯데마트 뒷편 롯데리아 건물3층
☎ 031-226-0015

젼[GEM]영어교습소

영어 과외 전문 - 11과외, 소그룹과외
중 · 고등부 내신/수시/수능
권선동 SK뷰 아파트 2단지 상가 2층
김효원 젼마 M. 010-7171-9941

■ Lux Mea(룩스메아) 자녀들을 위한 부모기도 모임

- 일 시: 매 주 목요일 저녁미사 후(교리실1)
- 대 상: 초, 중, 고, 청년을 자녀로 둔 부모님
- 준비물: 성가책, 묵주
- 문 의: 배진수(세실리아) 010-5567-7732

■ 축구 선교회 회원 모집

- 일 시: 매월 1회 회합(2주차 주일 15:00~18:00)
- 장 소: 안용중학교 인조구장
- 건강 증진과 축구회에 봉사하실 교우 분을 초대합니다.
- 문 의: 윤종만(알로이시오) 010-5264-9344
- 이상수(스테파노) 010-6601-6604

■ 현화회 회원 모집

주님께 아름다운 찬미와 감사를 드릴 현화회원을 모집합니다.

- 대 상: 꽃꽂이 경험있으신 분, 초보자 가능
- 문 의: 현화회장 010-4172-3495
- 수녀원 031-237-8848

■ 성인 복사 단원 모집

- 거룩한 미사전례가 되도록 제대에서 봉사하고 싶으신 성인 복사단원을 모집합니다.
- 문 의: 최수복(프란치스코) 010-4206-7973

■ 성모회 회원 모집

- 성모님의 모습을 닮고자 실천하면서 기도와 봉사의 자세로 함께 하실 분 환영합니다.
- 문 의: 진숙희(레지나) 010-2790-8501

■ 산타마리아 성가 단원 모집

- 주님께 아름다운 성가로 봉사할 성가 단원을 모집합니다.
- 대 상: 성가에 관심있는 분, 남성 단원 대환영
- 문 의: 단 장: 이인숙(요안나) 010-8746-5327
- 부단장: 송명중(바오로) 010-3063-7287

■ 성령기도회

“ 나는 주님 안에서 크게 기뻐하고
내 영혼은 나의 하느님 안에서
즐거워하리니 ” (이사 61,10)

- 일 시: 매 주 수요일 저녁미사 후
- 장 소: 소성당
- 문 의: 이경숙(소화테레사) 010-5549-3249

※ 귀가시 차량 있습니다.

■ 파티마 세계 사도직 기도회에 가입합니다.

파티마 성모님께서는

1. 세계평화와 죄인들의 회개를 위하여
2. 우리나라 평화통일을 위하여
3. 해외선교 사제들의 영육간의 건강과 선교를 위하여
4. 2018년 파티마 성모발현 101주년을 준비하며 그리스도 안에서 성화될 수 있도록...

※ 성별, 연령 구분 없이 모든 신자 분들 환영합니다.

♣ 파티마 세계 사도직 쉼 회장 010-9267-6350

■ 사회 복지 후원금 마련을 위한 의류 수거함 설치(1년내)

- 일 시: 2018년 5월부터~
- 위 치: 1층 성물방 옆 엘리베이터 출입구
- 문 의: 사회복지분과(010-5567-7732)

해당 품목	모든의류, 누빔이불, 담요, 커튼, 수건, 현숙옷, 양말, ,스타킹 ,가방, 모자, 배낭, 신발(구두,운동화)
제외 품목	숨이불, 학생실내화, 장화, 한복신발, 젤리슈즈, 부츠, 전기담요

* 연락 주시면 방문 수거해 드립니다.

권선전집(권선시장 내 25, 26호)

제사음식, 이바지 전, 모듬전, 녹두전
식혜, 다양한 젓갈 등 판매합니다.

★저희 가게는 판매하는 음식을
순수 만들고 있습니다★

※ 첫째 셋째 주일 휴무

♣주문환영♣ 서성욱(안젤라)

☎ 031-232-5166, 010-9936-3466

맞춤정장 살로토 수원

결혼예복(턱시도 겸용) 및 혼주복,
남,녀 일반정장/셔츠/코트 맞춤,
수제화, 연미복 맞춤

최재한(안드레아), 최정현(안젤로)
(신자 및 성당예식시 커플셔츠제작)
☎ 070-8836-8787

영통구 권선로 882번길 37 1층
(이마트 트레이더스 옆 신동카페거리 내)

연세 아이웰 소아청소년과

12세 이하 & 노인 무료독감접종 실시
내과, 소아과, 이비인후과, 피부과

일요일, 공휴일 진료
원 장 : 김교룡(로마노), 서정호(벨키울)
온수골 온천 3층, 롯데마트 토이저러스위 3층
☎ 225-8677

별별선물 별난판촉

각종행사 개업기념품/단체선물
들, 결혼, 칠순, 답례품/홍보, 판촉물
대기업, 관공서 대량납품/5만가지상품
☎ 070-4228-2409

김직수(안드레아)/박선희(엘리사벳)

NAVER 별선물별판촉 검색

권 선 한 의 원

사상재질, 한방내과, 부인과, 소아과 신경정신과, 침구과
안·이비인후과,성장(수형성), 비만 클리닉

평일: 오전 9시 30분 ~ 오후 7시

토요일, 공휴일: 오전 9시 30분 ~ 오후 5시

원 장 : 강길성(프란치스코)

권선시장 앞 T. 238-8666 ~ 7

서수원모터스

중고자동차 유통전문법인
장안구 평동로 37(고색동)

서수원단지

전문 카 매니저 김점수(미카엘)

HP. 010-5336-6803

■ 10월, 11월 교우상가 발생 시 연도시간 알림

연 령 기 도 안 내			
본당연도 시 간 표	첫째날 [지역]	본당연도 시 간 표	둘째날 [지역]
11:00~ 12:00	[13]자이, e-편한	11:00~ 12:00	[5]신동아, 대원, 유원, 보성
13:00~ 14:00	[6]솔밭벽산, 한성, 벽산2, 신우1, 신우2	13:00~ 14:00	[11]3지구 주공2, 대우, 현대, 상록1, 상록2
14:00~ 15:00	[7]풍림, 신안, 권선4	14:00~ 15:00	[12]3지구 씨미트빌, 대림, 우남, 주공1
15:00~ 16:00	[1]권선1, 2, 3 [2]에스케이1, 2, 3	15:00~ 16:00	[14]신동 래미안 1, 2, 3
16:00~ 17:00	[3]권선삼성, 삼천리1, 신현대, 한호 [4]두산, 동아, 한양, 성지	16:00~ 17:00	[8]임광1, 임광2, 임광3, 효원
20:20~ 21:00	[10]4지구 주공5, 주공6, 삼천리2, 현대2, 권선5	20:20~ 21:00	[9]4지구 주공3, 주공4, 우남

※ 상가가 발생하면 정해진 시간에 연령을 위한 기도를 정성껏 바쳐주세요.
 ※ 정해진 시간에 참석이 어려우신 분은 다른 시간에 한 번 이상 연령을 위한 기도를 바쳐주세요.
 ※ 상가 발생 구역에서는 입관, 출관, 장지 수행에 최소 2명 이상 참석 바랍니다.
 ※ 기도는 정시에 시작합니다.

방문(피아노, 플룻, 성악)레슨

난파 쿵글 입상 ·
오케스트라 협연 외 다수의 연주
Fiat(국악 실내 악단)
Youth Unitas, 입시 쿵글 반주
김윤현 (첼 마) 010-2713-5364
김윤경 (제노베파) 010-2712-5364

P8R 세무법인닥터수원지점

대표세무사 박원호(그리산도)
김계숙(요 안 나)
◆국세청 37년 근무(조사국 15년)
▶(전)동수원세무서 납세자보호위원회 위원
▶평안남도 중앙도민회 부회장
동수원 세무서 앞 (영통동 1009-6 매직프라자 406호)
☎ (031)206-9003~4

이용석 정신건강의학과

원장 이용석(아우구스티노)
스트레스 우울 불안 공황 치매 불면
주부 노인 청소년 직장인 대상 상담
성심을 다해 진료합니다.
☎ 031) 233-7533 / www.mindfreud.com
인계동 인송빌딩401호(뉴코아아울렛 바로 옆)
분당선 수원시청역 9번출구 5분거리

에이스침대 동탄스퀘어점

대표 김현식 (심플렉스)

5개층 400평 수도권 최대매장
KAARE KLINT 디자이너 하우스 입점
고객전용주차 상시 주차가능
AM10-PM8 연중무휴
화성시 동탄면 동탄기흥로 127 T.031-203-6666



권 선 사 우 나

(권선시장옆 권선종합상가2층)
☎ 오전 5:00~21:00까지
☎ 222-6517
황영무(미카엘) / 박두복(안젤라)

대한민국 1등 과외 에듀바비

2018 대한민국 교육서비스 브랜드대상

소비자만족지수 1위, 고객감동경영대상
★ 초/중/고/일반인 전과목 과외 ★
성적을 쏙 올려드립니다!
특별이벤트: 원어민 전화영어, 제주도 여행권
무료 상담 후 편하게 결정하세요.
김현철(스테파노) 010-9387-2553

오늘입시미술학원

기초부터 입시까지
홍대 미대 본교 디자인과 출신
원장 선생님들이 담임제 수업
원장 오 제 훈 (다 니 엘)

NAVER [오늘미술학원](#)
상설미술의 251-0616

담소 사골순대 (인계점)

순대국, 모듬 순대, 수육, 편육,
철 판순대볶음, 술국
(인계동 나혜석거리 크리스피 도넛 골목)
예약 문의 : 234-1821
김태일(안토니오), 송원숙(글라라)

테레사간호학원

-간호조무사 : 20대이상, 고령자맞춤성가능
-보험심사평가사 : 병원 심사청구, 평가, 조사
-심사평가원 출신 의학박사 원장
직접지도 [취업알선] [국비지원]
- 조무사 취업률 100% . 평가사100%
합격률 100% 수원시청역 2번 출구앞
☎ 031-308-7424, 010-9136-7426

2018년 9월 30일 연중 제26주일 주보간지

금 정 소 화 지

(衿井小花誌)



✦ 함께하는 주·일 복음 묵상 ✦

〈소공동체 모임 시 활용 자료〉

연중 제27주일 (10월 7일)(마르 10, 2-16)

오늘 전례에서는 사랑을 근거로 한 가정의 중요성과 그 가치를 제시하고 있다. 복음에서 바리사이들은 예수님을 시험하려고 “남편이 아내를 버려도 됩니까?”(마르10,2)하고 질문을 한다. 이들은 모세가 ‘이혼장을 써 주고 아내를 버리는 것을 허락’(신명24,1-4참조)하였다는 것을 근거로 이혼의 정당성을 주장한다. 그러자 예수님은 ‘창조 때부터 하나님께서는 사람들을 남자와 여자로 만드시고’(창세1,27참조), ‘그들은 부모를 떠나 서로 결합하여, 한 몸이 될 것이기에, 그들은 한 몸이며’(창세2,24), ‘하느님께서 맺어 주신 것을 사람이 갈라놓아서 안 된다’(마르10,9)고 응답하신다. 예수님은 모세가 ‘이혼장’을 허락한 이유는 사람들의 마음이 ‘완고하기 때문’(마르10,5)이라며 이혼의 부당함을 역설하신다.

혼인생활의 문제는 법적 규정으로 해결한 문제가 아니라, 부부 상호간의 신뢰와 사랑의 관계를 어떻게 유지하고 성장시킬 것인가에 대한 관점으로 해결해야 한다. 상대를 존중하고 사랑하는 마음보다 자신의 욕망과 이기심을 충족시키려는 ‘굳은 마음’(예레36,26)을 소유하고 있으면, 아무리 중대한 율법이 있더라도 준수될 수 없고, 그 법은 결국 사장될 위험성에 놓인다.

아담은 화와를 보며 “내 뼈에서 나온 뼈요, 내 살에서 나온 살이로구나”(창세2,23)하며 부르짖었다. 이 표현은 남성과 여성은 같은 근원에서 출발하여 한 존재를 이루도록 운명지어진 존재라는 사실을 강조한다. 그러므로 부부의 관계는 ‘이혼장’으로 정리되는 관계가 아니라, 영원을 지향하며 삶을 공유하는 공동체로서 완성된 것이다. 인간은 본래 혼자 있도록 창조되지 않고, 상대와 함께 생활하며, 상대에게 자신을 개방하고 나누며 사랑의 관계를 형성하도록 만들어진 존재이다(창세2,18참조).

‘혼인과 이혼’에 관한 가르침 뒤에 어린이들을 축복하라는 이야기가 등장한다. 이 이야기(마르10,13-16참조)를 통해서 예수님께서서는

상대를 온전히 신뢰하며 따르는
어린이들처럼 당신의 ‘말씀에
의탁하며’(예레35,10)살아야 함을
강조하신다. 부부들 역시 어린
아이처럼 순수한 마음으로 상대를
신뢰하고 수용할 때 하느님 나라에
들어갈 수 있다.



노희철 베드로 신부(수원가톨릭대학교 교수)

✦ 금주간 신자 변동 ✦

♣ 전입 교우 - 환영합니다 !

전성당	세대주 성,본명	신자가족	주 소	구역-반
산본	김두석 대건안드레아	남2	금정로39번길 15, 201호	금정1-4

♣ 전출 교우 - 안녕히 가십시오 !

세대주 성,본명	신자가족	사시던 곳	가 신 본 당	비 고
이영진 바실리오	남1, 여1	한얼5-2	동천성바오로	
이상옥 베드로	남3, 여4	한얼3-1	산본	
유현준 루카	남1	행볼	인덕원	

* 주소, 전화번호, 핸드폰번호 등 변동 있으신 분은 사무실로 연락 주십시오!!! *

✦ 신앙생활 <본당 봉사자 신앙교육을 위한 월례교육자료에서>

<평신도 참여1 - 가정과 생명>

I. 혼인

“하느님께서는 남자와 여자를 창조하심으로써 가정을 세우셨고, 가정의 기본 구조를 마련해 주셨다. 가정의 구성원들은 동등한 존엄성을 지닌 사람들이다. 그 구성원과 사회의 공동선을 위해 가정은 갖가지 책임과 권리와 의무를 지니고 있다.”

1. 혼인과 가정의 관계

가정의 구성원은 부부와 그 자녀들입니다. 부부 공동체는 혼인 당사자의 자유로운 합의를 통하여 이루어집니다. 사랑과 존경과 신의를 지키겠다는 혼인 서약을 자유롭게 한 두 부부는 자신들의 영적인 선익과 자녀의 출산과 교육을 목적으로 가정을 이룹니다.

2. 부부 관계의 본질

그리스도교 신자들에게 있어서 혼인은 부부가 평생 공동 운명체를 이루는 것으로, 인류 역사의 모든 문화 안에 존재하고 있는 그리스도교 신자들 사이에서의 혼인은 예수 그리스도에 의하여 성사의 품위로 들어 높여 졌습니다. 성사에 의해 하나의 끈으로 묶인 두 부부는 혼인이 본성적으로 요구하는 단일성과 불가해소성을 기쁘게 받아들입니다. 단일성은 혼인 당사자가 한 남자와 한 여자임을 의미하며, 불가해소성은 자연적인 죽음에 이를 때까지 그 유대가 지속된다는 뜻입니다. 이는 교회가 부부가 혼인 안에서 동등한 존엄성을 지닌 주체임을 강조하며, 일부다처제를 비롯한 다 주체 간의 혼인이나 동성 간의 혼인을 부정한다는 사실을 의미합니다.

3. 혼인으로 태어난 자녀들의 선익

가정은 자녀 양육에서 누구도 대신할 수 없는 유일무이한 역할을 맡습니다. 부모의 사랑은 하나의 원천으로서 모든 구체적 교육 활동을 고무하고 지도하며 사랑의 가장 소중한 열매인 친절, 향구함, 선함, 봉사, 공평, 자기희생으로 교육활동을 하는 규범입니다. 그러므로 부모들은 자녀들의 첫 교육자들입니다.

♣ 본당의 날 행사 안내

일자	행 사 내 용
9/29(토)	▶ 전야제 - 1부 : 중고등부, 청년 연합미사(19:00) - 2부 : 찬양의 밤 <수원교구청년연합성가대/이노주사>
9/30(주일)	▶ 본당의 날 - 1부 : 경축미사(11:00) <당일 9시, 19시 미사는 없습니다> - 2부 : 중식(미사 후) (다목적실, 주차장, 마당에서 뷔페식으로) * 29일과 30일 행사관계로 주차장에 주차하실 수 없습니다. * 본당의 날 기념선물을 준비하였습니다.
10/7(주일)	▶ 어린이 첫영성체 - 11:00 교중미사 중 - 교중미사를 어린이 미사로 봉헌하므로 전날(6일) 어린이미사는 없습니다.
10/14(주일)	▶ 예비신자 환영식 - 11:00 교중미사 중
10/21(주일)	▶ 아나바다 바자회 - 아래 공지 참조

♣ 아나바다 바자회

- 목적 : 해외 선교 후원
- 일시 : 10월 21일(주일) 09:00 ~ 17:00
- 장소 : 성당 마당, 주차장, 다목적실 등
- 내용 : 아나바다 장터, 먹거리 장터
- 물품수집기간 : 9월3일 ~ 10월14일
- 수집물품목록 : 의류, 가방, 생활가전, 주류(양주,와인 등), 생활용품, 주방용품, 신발류, 장난감 등 판매 가능한 물품류.
- * 각 가정에서 사용하지 않지만 판매가 가능한 새 제품이나 깨끗한 물품으로 기증하여 주시기 바랍니다, 특히 의류 및 신발류는 세탁하여 기증하여 주시기 바랍니다.
- 물품수집장소 : 사무실 앞 복도

아 나 바 다

♣ 10월 본당청소 배정

	청 소 구 역	담 당
①	성당내부(고해소 포함)	주관 전례담당구역
②	남자화장실	형제회
③	다목적실+주방전실+청년회의실+악기실	다윗의 탑 Cu.
④	연도실 앞 교리실2개	
⑤	사목회의실+유아실+1층교리실	사랑의 샘 Cu.
⑥	201호실~205호실+2층복도	
1	성당로비	금정 2
2	성가대오르는 계단	샘골 2
3	성가대석	금정 1
4	화장실 앞 복도	한얼 5
5	지하내려가는 계단(화장실 안쪽)	샘골 4
6	성당오르는 내부계단(화장실 안쪽)	샘골 1
7	여자화장실	중앙 4
8	승강기 내외부(지하~2층)	산본 1
9	지하로비(연도실 앞까지)	금정 3
10	다목적실내려가는 계단	한얼 4
11	성당마당	중앙 2
12	성당오르는 외부계단	샘골 5
13	성모상 주변 화단	한얼 2
14	주차장	중앙 3
15	성당 주변 화단	중앙 5
16	카페	산본 2
17	1층복도	한얼 3
18	주방내려가는 계단	금정 5
19	사제관쪽 외부계단	금정 6
20	사제관오르는 1,2층사이 계단	샘골 3
21	사제관오르는 2,3층사이 계단	금정 4
22	수녀원오르는 1,2층사이 계단	중앙 1
23	수녀원오르는 2,3층사이 계단	한얼 6
24	성당내부 유리창 좌측	산본 3
25	성당내부 유리창 우측	한얼 1



교우와 거래합니다!

금 정 한의원	삼부자 떡 방앗간	정순네방앗간(분식)	 닭 강 정
<p>〈진료시간〉 평 일 9:30~18:30 토요일 9:30~15:30</p> <p>☎ 393-2989 산본시장건너편 버스정류소 나이키 2층</p> <p>송주혁(비오) 김혜숙(요안나)</p>	<p>떡(개업,잔치,회갑,백일 등) 참기름·들기름·고추방아</p> <p>☎ 393-8400 010-9063-5803 산본시장내</p> <p>강석근(요한) 송면자(아가다)</p>	<p>수제떡볶이/ 튀김/ 찰쌀순대 김밥/ 돈까스/ 떡국/ 우동 잔치국수 등 각종 분식</p> <p>배 달 가 능</p> <p>산본시장건너편 버스정류소 앞</p> <p>☎ 399-4800 010-4306-2808</p> <p>김환오(토마스) 유정순(글라라)</p>	<p>순살닭강정·후라이드 양념달걀·마늘땡집 〈단체주문·배달가능〉 (산본시장내 21호)</p> <p>☎ 395-9491 010-8453-8855</p> <p>장한진(사무엘) 안선희(베르다)</p>
하나공인중개사	세경드라이크리닝	칼 라 토 피 아	페리카나 치킨
<p>책 임 중 개 삼성아파트 전문 빌라, 주택, 상가</p> <p>☎ 399-0350 010-9502-2738 삼성아파트 상가내</p> <p>이기희(아가다)</p>	<p>세탁전문 * 수선전문 주 문 배 달</p> <p>☎ 455-9862 세경 APT 앞</p> <p>손연식(울리아노)</p>	<p>각종 칠공사 전문 상업미술품/벽화/외벽글씨 옥상방수/내외부칠공사</p> <p>☎ 451-7703 010-3796-0952</p> <p>오혈영(바오로)</p>	<p>후라이드 양념치킨 다리+날개 순살치킨</p> <p>신 속 배 달</p> <p>삼성래미안 129동 길건너편</p> <p>☎ 393-3070</p> <p>이기훈(실비아)</p>
향초 양키캔들	삼 성 부동산	알 찬 농 산	구름상상 커피숍
<p>향초, 차량방향제, 디퓨저</p> <p>* 향기가득, 마음힐링, 집안 분위기 연출 * 담배, 음식, 동물냄새 탈취, 습기제거 * 선물용 / 집들이, 기념일(결혼, 생일) * 각종 행사용 / 단체 주문 환영</p> <p>범계역 8번출구 맞은편 금강벤처텔1층</p> <p>☎ 385-3004</p> <p>김영만(바 오 로) 김지원(그라시아)</p>	<p>책임 중개 하겠습니다 래미안아파트 전문 (상가, 투자)</p> <p>☎ 395-7777 010-7528-2215</p> <p>래미안1단지상가 신한은행옆</p> <p>이수경(안젤라)</p>	<p>싱싱하고 질 좋은 야채 착한가격으로 판매합니다! 〈식당 납품 환영〉</p> <p>산본시장 BYC매장 골목 첫 번째 상점</p> <p>☎ 010-9067-6019</p> <p>이효희(체칠리아)</p>	<p>커피 한 잔의 여유를 느끼고 싶을 때 ~ 우리 동네 감성놀이터</p> <p>나이키 맞은편</p> <p>☎ 010-5395-8477</p> <p>김찬한(프란치스코) 김성자(글라라)</p>
			<p>광고비는 월 3만원입니다</p> 

천주교 제례는 효 실천의 하나... 위령 미사 봉헌을 권장합니다

- 북에 고향을 두고온 실향민들이 경기도 파주 참회와 속죄의 성당에서 차례상을 차려놓고 조상들을 위한 한가위 차례를 올리고 있다. 가톨릭평화신문 DB.

신자 가정은 명절이면 집에서 차례를 지내거나 성당에서 조상을 기리는 공동 추모의식을 거행한다. 기일(忌日)에 제사를 지내는 가정도 많다. 이를 보고 개신교 신자들은 “조상을 숭배하는 건 미신”이라며 제례를 허용하는 가톨릭교회를 의아한 눈빛으로 쳐다보곤 한다. 하지만 한국 가톨릭이 허용하는 제례는 조상을 숭배하거나 복을 비는 ‘종교적(미신적)’ 성격이 아니다. 제사를 조상에 대한 효성과 전통문화 계승 차원에서 그리스도교적으로 재해석한 것이 한국 천주교 제례다. 간단히 말해 종교적 차원이 아니라 사회적, 문화적 차원이다.

박해 발미가 된 제사

18세기 말 조상 제사 거부가 천주교 박해의 발미가 됐다는 것은 널리 알려진 사실이다. 한국 교회 창립 선조들은 교리서를 연구하면서 그동안 지내온 제사가 교회 가르침에 어긋나는 점을 발견했다. 그래서 윤유일(바오로, 1760~1795)가 베이징에 가서 구베아 주교에게 문의했다. “제사를 드리는 것은 돌아가신 분 섬기기를 산 사람 섬기듯이 하기 위함(事死如事生)인데, 천주교를 믿으면서 제사를 드릴 수 없다면 매우 곤란한 일입니다. 무슨 방도가 없겠습니까?”

구베아 주교는 “사람이 죽은 후 음식을 차려 놓는 것은 (교회가 지켜야 할) 성실한 도리에 크게 어긋난다”고 대답했다. 중국에서는 이미 17세기 중엽부터 100년간 제사를 둘러싼 전례 논쟁이 있었다. 이 전례 논쟁은 베네딕토 14세 교황이 1742년 선교지 문화에 맞춘 적응주의 선교를 금지하는 교서를 발표하면서 일단락됐다.

신앙 선조들은 이 방침에 따라 조상 제사를 폐지했다. 전라도 진산의 선비 윤지충(바오로)이 어머니 신주(神主)를 불사르고 제사를 드리지 않아 발생한 박해가 신해박해(1791년)다. 성리학이 지배하는 사회에서 제사 거부는 사회 질서와 윤리를 내팽개치는 패륜 행위나 다름없었다. 제사 금령은 1939년 비오 12세 교황에 이르러서야 풀렸다.(훈령 「이제는 분명히」)

그렇다고 교황청이 제사를 권장한 것은 아니다. “미신처럼 시작된 풍습일지라도 현대에 이르러 그러한 요소가 사라지고, 시대 변화에 따라 사람들 생각도 변했기 때문에” 문화적 관습을 존중하는 차원에서 허용할 수 있다는 게 훈령 요지다. 한국 천주교의 현행 상제례 예식은 이 훈령과 제2차 바티칸 공의회 토착화 정신, 한국 전통문화 등을 종합적으로 연구해 마련한 것이다.

가정 제례를 거행할 때

한국 주교회의가 허용하는 제례는 유교식 조상 제사나 미신적 요소가 다분한 민간신앙 풍습과 엄연히 다르다. 조상의 영혼을 귀신으로 이해해 복을 빌거나 재앙을 쫓으려는 수단으로 접근하면 안 된다. 예를 들어 조상의 영혼(귀신)이 저승에 들지 못하고徘徊한다든지, 제사상을 잘 차려야 복을 많이 받는다는 미신적 믿음은 버려야 한다. 교회는 돌아가신 조상을 추모하되, 죽은 자들의 영혼은 온전히 하느님 주권에 맡기라고 가르친다.

천주교 제례는 성경이 가르치는 효 정신의 표현이다. 또 하느님께 바치는 감사의 마음을 담고 있다. 가족 간 우애를 돈독히 하는 기회이기도 하다. 추석 명절에 가정에서 제례를 거행할 때는 주교회의가 2012년 승인한 ‘가정 제례 예식’을 따르면 된다. 제례 예식은 시작 예식→말씀 예절→추모 예절→마침 예식으로 구성돼 있다. 추모 예절에서는 분향과 절, 세상을 떠난 이들을 위해 바치는 한국 교회의 전통적 기도인 위령 기도를 주요 예식으로 한다.

아울러 교회는 탈상과 기일 등 선조를 특별히 기억해야 하는 날에는 가정 제례에 우선해 위령 미사 봉헌을 권장한다.(「한국 천주교 사목 지침서」 제135조 1항)

공동 의식은 미사 전후에

본당 차원에서 추석날 공동 의식을 거행할 경우 미사 전이나 후에 해야 한다. 명절 미사라는 전례와 비전례적 신심 행위인 제례가 섞이지 않아야 하기 때문이다. 명절 미사가 공식적인 전례 행위이고, 공동 의식은 사목적 차원에서 허락되는 부가적 신심 행위이다. 공동 의식은 상을 간소하게 차리고 사제의 설명→분향→위령기도(연도) 순으로 거행하면 된다. 미사 전례 성격상 조상 이름을 일일이 적어 게시하는 것은 불필요할 뿐 아니라 유교식 제사에서 사용하는 위패로 오해될 소지가 있다. 주교회의는 부득이 사목적 이유로 조상 이름을 게시할 경우 음식상이나 제대 앞이 아니라 제대 주변에 미사 지향을 알리는 차원에서 게시하는 방법을 권장한다.

주교회의의 한국가톨릭사목연구소 설문조사(2012년)에 따르면 명절에 합동 위령 미사와 함께 공동 의식을 거행하는 본당은 84%에 이른다.
[가톨릭평화신문, 2018년 9월 23일, 김원철 기자]

1. 수입 지출 보고서 (2018.9.17. ~2018.9.23)

수 입	적 요	지 출	적요
236,075,995	전주 이월금		
1,010,000	미사예물		
4,335,000	교무금		
2,899,000	주일헌금		
510,000	감사헌금		
1,810,000	건축헌금		
		100,000	행사비
		1,500,000	청소년활동지원비
		740,000	청소년행사지원비
		860,000	자선활동비
		300,000	후원금
		242,590	국민연금
		423,310	복리후생비
		205,700	소모품비
		2,096,830	수도광열비
		70,000	수수료수선비
		254,000	잡비
10,564,000	주계	6,792,430	
246,639,995	합계		
239,847,565	현재 잔액		

2. 신자 현황

총 세대수	신자수
1,187	2,964

3. 안녕히 가십시오.

전 출			
성명	인원	일자	전출본당
김장철 미카엘	4	9월16일	수원교구 오목천동

◆ 전출교우님 안녕히 가십시오 그동안 베풀어 주신 사랑에 감사드립니다.

언제나 주님의 은총이 함께하시기를 기도드립니다.

본당 부채 상환 현황

(간지 제 427호)

(2018년 9월 23일 현재)

신협 총 대출 금액	1,900,000,000
현재 신협 대출 잔액	60,000,000
교구 토지 미납금	1,264,113,700
교구 공납금 미납금	568,993,000

전신자 성전 봉헌 기금 (9월 17일 ~ 9월 23일)

날짜	성 명	봉헌액	날짜	성 명	봉헌액
9월 22일	송영인(안젤라)	50,000	9월 23일	김원영(레오)	100,000
	송해인(클라우디아)	50,000		이현기(마티아)	50,000
9월 23일	박덕수(요셉)	30,000	연중 제 25주일 2차봉헌		1,650,000
주간 봉헌금액			₩ 1,930,000		
감 사 헌 금					
우미자(엘리사벳)		50,000	김기은(올리아)		11,000
이정숙(세실리아)		50,000			
합 계			₩ 111,000		

(금액의 누락이나 착오가 있을 시 본당 사무실로 문의 하십시오)

★ 정성어린 봉헌에 진심으로 감사드립니다.

우리은행 1005 - 601 - 858011 천주교 수원교구 유지재단

■ 2018년 9월 17일(월) ~ 9월 23일(주일) 주계표

수입		지출		자선, 후원비	
계정과목	현 금	계정과목	합 계	본당예산 10 % 목표 (₩ 70,000,000)	
미사예물	700,000	단체보조비	350,000	9월 17일 ~ 9월 23일	
교무금	5,300,000	행사비	700,000		
주일헌금	2,071,600	성소개발비	270,000	지급내역	금 액
감사헌금	111,000	수도광열비	320,390		
건축헌금	1,930,000	세금과공과	54,700		
이자수입	3,037	수수료수선비	312,000		
기타수입	120,740	통신비	31,710		
		비품비	600,000		
		특별헌금	4,630,600	계	
금주 총 수입	10,236,377	금주 총 지출	7,269,400	본당 예산후원금 지출 비율	
본당 통장에 남아 있는 잔액		26,147,945		(35.11 %)	
				총 누계 ₩ 24,581,500	

※ 본당 재정운영에 대한 궁금한 사항은 사무실에 문의 해 주시기 바랍니다

■ 교우가 운영하는 곳입니다. 방문하시면 친절하게 맞아 주실 것입니다

일공공일 안경, 콘택트	동일 정육점	청덕 자동차 검사소
<p>국산테, 썬그라스 반값할인 ☎ 031- 693 - 8896 홍 재 란 (글 라 라) 동보 노빌리티 맞은편</p>	<p>한우전문 (1 등급) 성산 한방 포크 전문점 ☎ 031 - 335 - 3102 유중석(안토니오)011-329-3102 조영순(수산나) 010-3949-4862 용인 재래시장 내</p>	<p>자동차 종합검사 판금,도장,정비 (보험사고 처리) H.P 010 - 4222 - 9101 고 길 만 (미 카 엘) 용인시 기흥구 청덕동 219-2</p>
다함께 야구왕(동백점)	오부가 건강보쌈	몬테네로 커피 로스터스
<p>스크린야구, 사격, 골프존비전 *이벤트할인&적립도해드립니다! ● 와이드화면&대형룸, 좌타有 ☎ 031- 282 - 0759 이상원(안드레아), 조정숙(베로니카) 헤미리프라자Ⅱ(하나은행 3층)</p>	<p>냉면. 칼국수. 마늘보쌈. 모듬 홍어삼합. 홍어무침. 굴 ☎ 031- 297 - 0987 김 욱 남 (바 오 로) 동백동 624-6(이택단지내)</p>	<p>카페, 로스팅, 핸드드립 (원두 판매, 납품) H.P 010 - 9980 - 1085 김 태 민 (루 카) www.instagram.com/montenerocoffee 동백중앙로193 동창프라자 르방2층</p>
소문난 뒷고기	예지 우리옷	에버그린 미술
<p>뒷고기 뽕살 덜미살 항정살 가브리살 ☎ 031- 283 - 1267 정 세 영 (바오로) 동백동 622-11(이택단지내)</p>	<p>한복대여/한복맞춤/웨딩촬영,돌잔치 ☎ 031- 274 - 0002 H.P 010 - 8233 - 1362 대표 유향옥(잔타크) 기흥구 중동676-1 리비스타 상가A동109호</p>	<p>창의미술/소묘/수채화 수행평가 대비 대상: 유치부/초등부/중등부 H.P 010 - 6679 - 3327 원장 신수경(세실리아) 동백동 605-2(평촌마을)</p>

교우와
거래합시다!



초등부 주일학교

☆ 9월은 순교자 성월입니다.



하느님을 증거하고 따르며 신앙을 지키기 위하여 순교하신 많은 분들을 기억하고 기도하는 달입니다. 우리 어린이들도 하느님 말씀을 잘 따르기 위해 맡은 일 성실히 하고 부모님 말씀 잘 듣고 기도 열심히 하는 9월을 보내면 좋을 것 같아요.

☆ 사랑하는 주일학교 친구들!!

날씨도 선선하고 산과 들이 아름다운 가을입니다. 하느님 말씀을 읽고 생각하고 쓰기에도 참 좋은 계절이지요. 성경을 늘 곁에 두고 자주 읽는 습관을 가지면 좋을 것 같아요.

☆ 정성 가득 맛있는 간식은? ~ 크리스피도넛, 음료 ~

매주 정성 가득한 간식을 만들어 주시는 어머님들께 감사드립니다~*^~*



☆ 등록현황

교적 인원수 245명 / 등록 인원수 209명 / 등록률 85.30%



중고등부 주일학교



다음주는 추석인 관계로 중고등부 미사가 없습니다.
중고등부 미사 시간에는 일반 미사가 봉헌됩니다.



중고등부 친구들은 모두 추석에도 미사 빠지지 않도록 해주세요~
친척집에 가까운 성당에서 미사 꼭 드리도록 해주세요~~



간식은 꼭 성당에서 먹고 쓰레기를 쓰레기통에 버리고 가도록 합니다.



교적 인원수(18년도)	340명
등록 인원수(18년도)	77명 (23%)

<<2018년도 소공동체 중점 목표>>
◆ 기도로 자라나는 소공동체
◆ 자비로 열매 맺는 소공동체

□ 평일 구역미사 (10월)

일 시	구 역	일 시	구 역	일 시	구 역	일 시	구 역
10.02(화)	2200	10.03(수)	2300-1	10.04(목)	2300-2	10.05(금)	2500
10.09(화)	1000	10.10(수)	1100	10.11(목)	1200	10.12(금)	1300
10.16(화)	1400	10.17(수)	평촌	10.18(목)	2000	10.19(금)	2100-1
10.23(화)	2100-2	10.24(수)	1500	10.25(목)	1600	10.26(금)	1700

□ 구역별 소공동체 모임(10월)

구역	일 시	장 소	구역	일 시	장 소	구역	일 시	장 소
1500	10.12(금)미사후 10.25(목)	교리실 1506동1903호	2200	10.18(목) 10:00	정자	1300	10.12(금) 20:00	미정
1600	10.11(목)	돌로로사실	2400	10.10(수) 20:00 10.18(목) 10:00	2405동 105호 아파트 회의실	1400	10.18.(목)10:00	미정
1700	10.11(목)15시 10.25(목)	1704동1101호 1706동 2302호	2300-1	10.11(목) 10.25(목)	성지순례 2303동802호	평촌	10.11(목) 10:00	장소미정
2600	10.12(금)11:00 10.26(금)11:00	성당교리실	2300-2	10.4(목)	성지순례	2000 (1,2,3,4반)	10.4(목) 16:30 10.18(목) 16:30	정자 정자
2700	10.6(일) 15:00	2701동 7.1호	2500	10.10(목)	2503동1503호	2000 (주탁반)	10.4 (목)16:30	정자
향린	10.11(목) 10:30	공주 황새바위순례	1000	10.10(목)10:30 10.25(목)10:30	1003동 703호 1006동1902호	2100-1 (1반)	10.4(목) 13:30 10.11(목) 13:30 10.18(목) 13:30	2101동2104호 2101동 1004호 2101동 2104호
2800 (1반)	10.11(목) 10:30 10.25(목) 10:30	성당카페 성당카페	1100	10.15(월) 14시	1104동902호	2100-1 (2반)	10.11(목) 10:00 10.25(목) 10:00	2106동야외정자
2800 (2반)	10.4(목) 10:30 10.18(목) 10:30	2806동503호 2806동1905호	1200	10.4(목)10:30 10.18(목)10:30	1207동필로티 1207동필로티	2100-2 (1반)	10.11(목)14:30 10.25(목)14:30	야외정자 야외정자
2900	10.13(토) 11:00	2903동603호				2100-2 (2반)	10.11(목) 10:30	미정

□ 목주기도 지향 대상자 : 많은 기도 부탁드립니다

구 역	대 상 자	구 역	대 상 자	구 역	대 상 자
1500	김상연 양준하(필로테오)	2200	유지환(미카엘)	1300	윤진희(아가다) 최예림(아네스) 김민서(루시아)
1600	이재서(스테파노) 이동현(성요한크리 소스토모)	2400	구역을 위하여		
1700	김정임(사비나) 장혜숙(요안나)	2300-1	이상현(비오) 하성재(베드로) 김도연(에밀리아나)	1400	김상우(미카엘) 이연희(체칠리아)
2600	2600구역 활성화를 위하여	2300-2	이진미(실비아) 홍봉희 이경이(아가다)	평촌	우경일(다니엘) 고은주(소피아)
2700	권재남(엘리사벳) 윤필수(바오로)	2500	이미화(루시아)		
향린	구역원들을 위하여	1000	김영도(치릴라) 박주경(소피아)	2000	김정렬(젬마) 최은진(마리데레사)
2800(1반)	호미선(키리스티나) 김옥순(미카엘라)	1100	안수경(데레사)	2100-1	최한이(데레사) 양승희(베로니카) 탁정순(로사)
2800(2반)	서지연(세실리아)				
2900	이영희(올리안나) 유춘자(마리아) 문봉숙(보나)	1200	수험생을 위하여	2100-2	김상열(M.도미니카) 이옥형(데레사) 수험생을위하여

□ 청소 및 전례(10월)

성 당 청 소		전 려	
일 자	담당지역	일 자	담당구역
		9.30	1600
10.06	1 지역	10.07	1700
10.13	2 지역	10.14	2600
10.20	3 지역	10.21	2700



본당 사목 목표 : “말씀대로 실천하는 사람이 되십시오.”(야고보서 1, 22)

세부실천 목표 : “당신에게는 믿음이 있지만 나에게는 행동이 있소.

나는 행동으로 내 믿음을 보여줄테니 당신은 행동이 따르지 않는 믿음이라는 것을 보여주시오.”(야고보서 2, 18)

프란치스코 교황 회칙

‘찬미 받으소서’

제 6 장

생태 교육과 영성

II. 인류와 환경이 맺은 약속에 대한 교육

209. 오늘날 문화와 생태 위기의 심각성에 대한 인식은 새로운 습관으로 이어져야 합니다. 물건을 쌓아 놓고 재미만을 늘리는 현재의 발전이 인간 마음에 의미나 기쁨을 주기에는 충분하지 않다는 것을 포기할 수는 없다고 여깁니다. 소비 습관에 커다란 변화가 필요한 국가들에서, 젊은이들은 새로운 생태 감각과 관용의 정신을 지나며, 그들 가운데 일부는 환경 보호를 위하여 훌륭히 싸우고 있습니다. 그러나 그들은 다른 습관들이 자라나기 힘든 지나치게 많은 소비와 풍요로운 상황 안에서 자랐습니다. 그래서 우리는 교육적 도전에 직면하게 된 것입니다.

210. 환경 교육의 목표가 점차 확대되었습니다. 환경 교육이 초기에는 학문적 정보, 의식화, 환경 위기 예방에 중점을 두었다면, 이제는 도구적 이성에 근거한 근대성의 ‘신화’, 곧 개인주의, 무한한 진보, 경쟁, 소비주의, 규제 없는 시장에 대한 비판을 포함하는 경향이 있습니다. 또 생태적 균형의 다양한 단계의 회복도 추구합니다. 곧 내적으로는 우리 자신과, 연대의 차원에서는 다른 이들과, 자연의 차원에서는 모든 살아 있는 것과, 영적으로는 하느님과 조화를 이루는 것입니다. 생태 교육은 신비이신 분을 향한 도약을 이루도록 해 주어야 합니다. 신비이신 분께서는 환경 윤리에 가장 깊은 의미를 주십니다. 또한 교육자들이 생태 윤리의 교육 방법을 새로 고안하여 연대와 책임, 그리고 연민에 바탕을 둔 배려를 함양하는 데에 현실적 도움을 줄 수 있습니다.

□ 주일 참례 현황

연중 제 25 주일	구 분	토요일 주일미사	교중	어린이	청소년 미사	합 계	총신자수
	참석 인원	172	175	65	155	567	
	참석율	5.06 %	5.15 %	1.91 %	4.56 %	16.69 %	

□ 주간 목주기도 봉헌 현황 - 본당 목표 단 5백만단 (단위 단)

구 역	총세대	약정 단 수	봉헌 현황	봉헌 율	구 역	총세대	약정 단 수	봉헌 현황	봉헌 율	
1 지역	208	399,790	90,937	22.75 %	4 지역	228	528,763	74,762	14.14 %	
2 지역	287	495,954	68,744	13.86 %	5 지역	155	229,460	90,622	39.49 %	
3 지역	267	302,550	42,578	14.07 %	관 외	155	74,950	12,230	18.00 %	
소 계	762	1,198,294	202,259	16.88 %		538	833,173	177,614	21.32 %	
합 계	156	1,298	약정 단수	2,031,467	목표대비 봉헌 율	39.95	봉헌 현황	379,873	목표 달성 율	18.70 %

□ 성경 공부 안내

그룹 성경 공부반
<ul style="list-style-type: none"> 매주 월 : 10:00~12:00 (창세기, 탈출기, 마르코, 요한, 사도행전, 이사야) 매주 수(직장인반) : 20:00~22:00 (창세기, 탈출기, 마르코, 요한) 문 의 : 010-5766-4620(임선희 헬레나)
여정 성경 공부반
<ul style="list-style-type: none"> 매주 화 : 10:00~12:00 가톨릭 서간, 요한 묵시록 문 의 : 010-3934-3590(교육분과장)

□ 문화 강좌 안내

영어성경 Good News(집회서)
<ul style="list-style-type: none"> 일 시 : 매주 화 10:00~12:00(2층 교리실) 문 의 : 010-6861-4686(정영애 아네스)
신앙서적 원서 읽기반(연금술사 : The Alchemist)
<ul style="list-style-type: none"> 매주 화 : 12:00~14:00(2층 교리실) 문 의 : 010-9257-9186(박성은 루피나)
서예강좌
<ul style="list-style-type: none"> 매주 금 : 10시 미사 후(교육관) 문 의 : 010-3974-0099(안익수 베드로)

□ 단체 모임 안내

연령회	<ul style="list-style-type: none"> 일 시 : 매월 첫 주일 11시 교중 미사 후(2층 교리실) 문 의 : 010-5383-1383(연령회장)
사랑의 샘 꾸리아	<ul style="list-style-type: none"> 일 시 : 매월 둘째주일 지난 수요일 오후 12시 40분(2층 교리실) 문 의 : 010-4405-2406(꾸리아 단장)
생명의 샘 꾸리아	<ul style="list-style-type: none"> 일 시 : 매월 셋째 주일 오전 9시 10분(2층 교리실) 문 의 : 010-6557-2014(꾸리아 단장)
인보마을 가족봉사	<ul style="list-style-type: none"> 일 시 : 매월 둘째 주일 오후 2시 인보마을 도착 문 의 : 010-3775-8322(사회복음화 위원장)
빈첸시오회 독거노인 등 대상자 정기 가정방문	<ul style="list-style-type: none"> 일 시 : 매월 첫째 주일 및 월요일 오후 3시부터 문 의 : 010-5534-5452(빈첸시오 협의회 서기)
소공동체 월례회의	<ul style="list-style-type: none"> 일 시 : 매월 넷째 금요일 미사 후(성전)
울뜨레야 월례회의	<ul style="list-style-type: none"> 일 시 : 매월 넷째 주일 교중 미사 후(2층 교리실)
룩스매아 (자녀를 위한 기도모임)	<ul style="list-style-type: none"> 일 시 : 매주 금요일 미사 후(2층 교리실) 문 의 : 010-7627-9881
2019년도 수능 수험생 부모 100일 기도 모임	<ul style="list-style-type: none"> 일 시 : 매일 저녁 8시 성전 문 의 : 010-9922-9534

□ 주간수지현황(9월 17일 ~ 9월 23일)

수 입	계정과목	지 출
3,880,000	교무금	
1,046,000	주일헌금	
300,000	감사헌금	
6,645,000	건축헌금(개별)	
2,069,050	건축헌금(건축2차)	
450,000	성소후원금	
2,850,818	이자수익	
	단체보조비	900,000
	사제성무활동비	750,000
	청소년활동지원비	1,971,000
	성소개발비	1,380,000
	인건비	4,454,880
	복리후생비	275,560
	수도광열비	2,667,957
	차량유지비	140,000
	통신비	286,150
	비품비	725,000
	시설영선비	31,081,000
	시설영선비 내용 (상수원 원인자 부담금)	
17,240,868	합 계	44,631,547
	수지차액	-27,390,662

□ 전입을 환영합니다.

이름(세례명)	이전본당	주 소	구 역

□ 안녕히 가십시오.

이름(세례명)	전출본당	주 소	구 역
박금태(테오도로)	구 성	동문 101동 506호	동 문

□ 주간 교무금 납입 및 책정 현황

구 역	총세대	책정세대	책정율	지역별 금주 납부액
1 지역	207	69	33.33	770,000
2 지역	287	117	40.77	1,090,000
3 지역	267	87	32.58	790,000
4 지역	227	92	40.53	910,000
5 지역	155	58	37.42	320,000
관 외	155	8	5.16	0
합 계	1,298	431	33.20	3,880,000

□ 건축헌금 책정 현황(2018년 8월 기준)

목표금액(기공식까지)	책정금액	책정세대 / 총세대	책정율
20억	10.7억	469 / 1303	35.99

□ 건축헌금 납입 현황

구 분	금 액	비 고
~ 2018년 이전	1,612,666,720	
2018년 1월 ~ 9월 현재	577,123,820	
건축헌금(개별) + 건축헌금 2차	8,714,050	금주
단체 기부금	0	
합계	2,198,504,590	

□ 성당 건축 진행 현황

1. 시공 및 감리등 계약 완료
 - 시 공 사 : (주) 웰크론 한택
 - 감 리 : 동원건축(성당 설계업체)
 - 철거 업체 : 주윤개발
2. 성당/병원 신축 주민 설명회 관련
 - 대 상 : 모던힐 주민(22분 참석)
 - 일 시 : 8월 18 ~ 27일
 - 내 용 : 성당/병원 신축관련 민원 청취 후
성당 철거 시 분진/소음 방지와 출/퇴근시, 주말 등
공사 최소화 방안 제출
3. 성당 철거 및 착공 일정
 - 8월 30일 ~ 9월 3일 : 성당 주변 가설 펜스 설치
 - 9월 4일 ~ 20일 : 성당 철거 작업
 - 10월 초 : 성당 착공 예정
4. 조명 및 음향 시스템 선정 진행
 - 일 정 : 10월 초 입찰 진행(예정)

* 성당 건축에 많은 관심과
건축헌금 미 책정 세대는 책정을 부탁드립니다.

□ 교우가 운영하는 곳입니다. 방문하시면 친절하게 맞이해 줄 것입니다.

동백하나 공인증개사	150평 문구점(오피스알파 용인점)	까스텔 바작 용인점
부동산 중개업 동백지구 아파트, 주택, 토지, 상가 동백 1로 8 초당 코아루@상가동 103호 ☎ 899-2400, 010-8756-1927 대표 : 성주현(유스티나)	사무용품, 화방 지류, 완구 등 동백 주네브 스타월드 108호 (150평 매장) ☎ 336-1940, 679-0728 대표 : 문희춘(알로이시오)	 프랑스 명품 골프웨어 (정상 + 상설 복합 30% ~) 처인구 삼가동 173-16 삼가역 오일뱅크 주유소 옆 ☎ 323-2929, 010-3341-5992 신상현(레미지오), 홍경아(마리안나)
브라운 아이즈 안경원	동백 벽산블루밍 공인증개사	G 그린섬 미술학원
누진다조점 안경, 특수안경 콘택트렌즈 전문 동백 이마트 뒤 롯데리아 옆 ☎ 693-7167, 010-6661-9718 대표 : 김용훈(글라로)	부동산 중개업 동백지구 아파트, 주택, 토지, 상가 동백역 앞 벽산블루밍 APT 단지내 상가 106호 ☎ 899-1800, 010-9992-2906 대표 : 권경희(루시아)	동백 캠퍼스 미대입시 예중.예고 디자인 취미 이마트 뒤 골든프라자 B동 8층 ☎ 282-7714 원장 : 손영권(라파엘), 김민정(베로니카)
교 동 짬뽕	몬테네로 커피 로스터스	주.아간 보호 효 나눔 어르신 복지센터
짬뽕의 명가 정통 중국요리 오전 11시 ~ 저녁 9시까지 배달영업 ☎ 281-8812, 8822 차병조(안토니오)	카페, 로스팅, 원두납품, 카페 컨설팅 동백 중앙로 193(르방 2층) ☎ 010-9980-1085 대표 : 김태민(루카)	국비 지원으로 어르신들 하루종일 모셔드립니다. 동백 중앙로 191 씨티프라자 303호(가락공원장 옆 건물) ☎ 031) 283-2328, 010-9095-0305 대표 : 박경숙(마틸다)

□ 기도가 필요한 교우들입니다. 기억하시어 기도 부탁드립니다.

이 름(세례명)	지 향	이 름(세례명)	지 향
김정란 마리아	2019년 수험생들을 위하여		

□ 성당 건축 진행 사진입니다.(철거작업)



♣ 본당 주간 재정 현황 ♣

□ 주간 재정 현황 (9/17~9/23) (단위:원)

수입 : 21,280,770		지출 : 12,718,500	
과 목	금 액	과 목	금 액
미사예물	1,690,000	제전비(비품)	12,000
교무금	8,870,000	전교비(사도신경 인쇄물)	260,000
주일헌금	6,853,500	단체보조비(전례분과 연합성지순례)	500,000
감사헌금	1,590,000	대외자선지원비(수단선교, 민화위후원외)	900,000
건축헌금	1,086,500	후원금(미사예물)	400,000
토지구입헌금	200,000	차량유지비(승합차 정기검사)	24,000
후원금(바오로대학)	949,000	세금과공과(승합차 환경개선부담금)	55,820
성소후원금	40,000	수수료수선비(9월 냉난방시스템유지외)	1,163,680
이자수익	1,770	비품비(무선청소기 2대)	598,000
		시설영선비(9월 전기안전관리비)	176,000
		특별헌금(교구주일)	8,629,000
전주잔액	144,524,631	금주증감	8,562,270
		금주잔액	153,086,901 (후원금 41,612,724포함)
교무금책정세대 (책정율)	교무금납부세대 (납부율)	교무금 평균봉헌금	전주주일미사 평균봉헌금
877 (43.4%)	818 (40.5%)	60,223	5,047

□ 주간 토지구입헌금 봉헌내역 (단위:원)

성 명(세례명)	금 액	성 명(세례명)	금 액	성 명(세례명)	금 액
원건상 마르첼리노	100,000	조현순 세레나	100,000		

□ 주간 건축헌금 봉헌내역 (단위:원)

성 명(세례명)	금 액	성 명(세례명)	금 액	성 명(세례명)	금 액
이재복 클레멘스	50,000	미사중 건축헌금	1,036,500		

□ 주간 감사헌금 봉헌내역 (단위:원)

성 명(세례명)	금 액	성 명(세례명)	금 액	성 명(세례명)	금 액
박찬서 스텔라	30,000	정문철 미카엘	500,000	김용 마태오	100,000
고성애 요셉피나	500,000	조현순 세레나	200,000	이경복 안드레아	100,000
김영애 안나	10,000	김경원 하상바오로	50,000	익명(1명)	100,000

◆ 구역별 전례 봉사

◆ 구역별 청소

일 자	구 역	일 자	구 역
10월 7일	고기2	10월 6일	동천1-2
10월 14일	동천1-1	10월 13일	동천2
10월 21일	동천1-2	10월 20일	동천3

◆ 전입을 환영합니다 (사무실 신청후 신부님과 전입면담 있습니다)

성 명(세례명)	구 역	이전본당	성 명(세례명)	구 역	이전본당
이양순 안나	동천1-1	서울/송파동	안대환 안토니오	자이	죽전
이준재 레이미조	래미안1	서울/당산동	유준식 프란치스코	자이	신봉동
변호재 요셉	래미안3-1	군영세자	이두현 이냐시오	자이	청덕성모승천
정상복 베드로	래미안4-1	복음화국	이영진 바실리오	더샷	금정
방규원 사도요한	더샷	관내이사	김용 마태오	더샷	관내이사

♣ 이주의 독서 · 화답송 · 복음 ♣

	독서 · 화답송 · 복음	
월	제1독서	욥기 1,6-22
	화답송	◎ 주님, 귀 기울여 제 말씀 들어 주소서.
	복음환호송	○ 사람의 아들은 섬기러 왔고 많은 이들의 몸값으로 자기 목숨을 바치러 왔다.
	복음	루카 9,46-50
화	영성체송	주님이 말씀하십니다. 너희가 회개하여 어린이처럼 되지 않으면, 결코 하늘 나라에 들어가지 못하리라.
	제1독서	탈출기 23,20-23
	화답송	◎ 주님이 당신 천사들에게 명령하시어 네가 가는 모든 길을 지켜 주시리라.
	복음환호송	○ 주님을 찬미하여라, 주님의 모든 군대들아, 그분 뜻을 따르는 모든 신하들아.
수	복음	마태오 18,1-5.10
	제1독서	욥기 9,1-12.14-16
	화답송	◎ 주님, 제 기도 당신 앞에 이르게 하소서.
	복음환호송	○ 나는 그리스도를 얻고 그분 안에 머물려고 모든 것을 해로운 쓰레기로 여기노라.
목	복음	루카 9,57-62
	제1독서	욥기 19,21-27
	화답송	◎ 저는 산 이들의 땅에서 주님의 어지심을 보리라 믿나이다.
	복음환호송	○ 하느님 나라가 가까이 왔다. 회개하고 복음을 믿어라.
금	복음	루카 10,1-12
	입당송	주님, 저희가 당신께 죄를 짓고 당신 계명을 따르지 않았기에, 당신은 진실한 판결에 따라 저희에게 그 모든 것을 하셨습니다. 당신의 이름을 영광스럽게 하소서. 저희에게 크신 자비를 베푸소서.
	제1독서	욥기 38,1.12-21; 40,3-5
	화답송	◎ 주님, 영원한 길로 저를 이끄소서.
	복음환호송	○ 오늘 너희는 주님 목소리에 귀를 기울여라. 너희 마음을 무디게 하지 마라.
	복음	루카 10,13-16
	예물준비 기도응답	◎ 하느님, 길이 찬미 받으소서.
금	영성체송	주님, 당신 종에게 하신 말씀을 기억하소서. 저는 그 말씀에 희망을 두었나이다. 당신 말씀 고통 속에서도 위로가 되나이다.



천주교 수원교구

동탄부활성당 소식

【알림/이용 안내】

◆ 본당 부고 발생 시

- 상주 → 관할구역장 → 연령회장 → 신부님
↳ 사무실 → 상임위 → 소공동체봉사자(구/반장) → 반원

◆ 주일 교중미사(11:00) 전, 후 셔틀버스 운행

- 미사 전: 휴먼시아 입구(508동앞)~10:30, 경남(서해그랑블 입구)~10:33, 신도6(농협 앞)~10:36, 휴먼시아 입구(524동 앞)~10:38, 본당 도착~10:42
- 미사 후: 본당 출발, 미사 전과 동일한 코스로 운행
- 차량은 25인승 노란색버스로 번호는 경기76사7831
- 교중미사 셔틀버스 승/하차 관계로 성당 차량 출입구 셔틀버스 주차장소에 주차를 자제해 주시기 바랍니다.

◆ 주일 교중미사 참석시에는 인근 나루고교 주차장을 이용할 수 있습니다.(10:00~13:00)

- 나루고 운동장은 이용불가입니다.

◆ 성당 앞 사거리 모든 횡단보도 근접 및 인근 주택 출입구 주차금지!

- 차량통행 방해, 사고발생 초래, 성당으로의 민원발생!

◆ 쓰레기 분리 배출 협조

- 재활용 쓰레기(종이, 캔, 플라스틱, 병, 비닐)를 잘 구분하여 버려주세요
- 1회용 종이컵과 각종 티백은 분리해서 버려주세요

◆ 미사에물 봉헌

- 미사에물 봉헌은 최소 미사 30분전까지 가급적 하루 전까지 미리미리 접수해주세요

◆ 구역명칭

구 역 명						
경남	서해	신도4	쌍용	한화우림	신도6	월드1
월드2	한화2차	휴먼시아1	휴먼시아2	협택1	협택2	

◆ 마리아 홀 ‘카페 비오’ 이용시간

요일	시간	요일	시간
화	13:00~15:30	토	14:00~18:00 (11월~2월 17:30)
수·목·금	10:30~15:30	주 일	09:00 미사 후~14:00

월요일은 휴무입니다.

◆ ‘카페 비오’에서 여러 분야의 책을 기증 받습니다.

- 기증하실 책을 카페로 가져다 주시기 바랍니다.

동탄부활본당 1인 1단체 가입운동

‘봉사직을 훌륭히 수행하는 이들은 좋은 명성을 얻고, 그리스도 예수님에 대한 믿음에 더욱 큰 확신을 얻게 됩니다.’

(1티모테오 3,13)

기도하고 봉사하는 것은 교회의 본질이자 신앙인의 본질입니다. 우리의 신앙은 결국 가난한 이들과 공동체에 대한 기도와 봉사로 나타나야 하기 때문입니다. 진실한 기도와, 섬기는 봉사는 자신의 신앙을 구체화하는 것이며 그것을 통해 나 자신이 변화될 뿐만 아니라 공동체가 일치를 이루게 될 것입니다. 나 자신의 성장과 공동체의 발전을 위해 여러분들의 적극적인 참여를 간절히 바랍니다.

문의:사무실

구 분	단 체 명	
소공동체 위원회	여성소공동체	
	남성소공동체(청체회)	
청소년 위원회	초등부 주일학교 교사회	
	중고등부 주일학교 교사회	
	초등부 주일학교 자모회	
	중고등부 주일학교 자모회	
	나팔나리 청년회	
제분과 위원회	선교분과	
	교육분과	
	성소분과	어린이 복사단
		복사 자모회
	가정분과	
	사회복지분과	
	전례분과	전례단
		성가대
		제대회
		헌화회
		성인 복사단
		반주단
평신도 사도직 단체 협의회	연령회	
	자비의 모후 Cu.	레지오 마리아
	울뜨레아	
	M.E.	
	푸른군대	
재정관리 위원회	재정분과	
	시설분과	
	물품방(모니카팀)	
	성물방	
	카페 비오	
동호회	나루풍물단	
	한울림 밴드	

오산종합정비센터

자동차정비/엔진오일/세차(하부·폼)/커먼레일
셀프세차장
031-378-0041 / 010-7688-3667
최만섭 베니덕토

한화우림 부동산

아파트, 상가 매매 / 전·월세 및 분양권 전문
나루마을 한화우림 단지내 상가 109호
동탄부활가족 특별우대
031-613-5005 / 010-3881-4823
대표공인중개사 황선희(수선나) 최경배(시도니오)

자미은 침구 등탄점

혼수용품·인테리어 수예·커튼·침구·홈패션
현충 틀어드립니다.(모든 제품 맞춤 가능)
☎ 613-7109 / 010-8165-7109
김순덕(안젤라)

예당 귀금속 전문점

순금, 은, 18K, 14K 고가매입 및 보상공한
예물전문상당, dia 강경 및 매입, 시계번대리 교환 및 수리
솔빛나루상가 홀플러스 맞은편
박승호(대건안드레아)☎010-9597-8834

숫겅살집 등탄점

한돈 삼겹살/이베리코 흑돈전문점
노작로 4길 39-12(반송동 117-4)
031-631-1120/010-9763-1288
이명운(가브리엘)

플로렌스 안경원

누진다초점 렌즈·어린이용 안경·하드렌즈
등탄 나루마을 신도브래뉴 6단지 후문앞
☎ 8003-3003 / 010-3734-2897
원장 신승현(아우구스티노)

◆ 교무금·건축헌금: 우리은행 1005-880-962300 동탄부활성당 신자의 기본 의무입니다. 정성껏 봉헌하여 주시기 바랍니다.

목말을 못 태워주는 아빠

서해4 구역
박성일 베드로

중, 고등학교 시절 미션스쿨인 관계로 자연스럽게 세례도 받고 6년간 목사 선생님한테 성서 수업도 받고 기말고사 때 시험 성적을 위해 나름 열심히 성서 공부도 한 개신교 신자였던 나는 가톨릭 신자였던 아내를 만나 아들, 딸을 낳고 신혼 때를 지나면서 아내한테 성당 가지 말라는 소리를 한 적이 없는 신앙적으로 협조적인 것 같지만 결코 순순히 협조하지 않는 고집스러운 신랑이었다.

신혼 초 아내가 신부님께 저와의 면담을 주선한 자리에서 세례는 한 번만 받는 게 아닙니까? 하니 신부님께서 “예” 하신다. “그럼 성당에서 세례를 안 받아도 되나요?” 하니 이번에도 “예” 하신다. “그럼 제가 영성체를 하거나 단체 가입을 해도 되나요?” 하니 “아니요, 세례를 받으셔야 합니다.”라고 하셨던 기억도 난다. 그때에는 나는 세례를 받은 몸인데 무슨 또 세례? 하면서 쭈~욱 내 고집대로 아내가 성당 생활하는 걸 충실히 지켜만 봤다. 그때는 왜 그랬는지는 모르겠지만 미사 시간에는 아내를 기다리면서 성당 마당의 눈도 슬고 주차 정리도 도와주곤 하였다. 그때까지 마음속에는 개신교인이라 성모님에 대한 신심은 당연히 없던 시절이었다.

작은 아이가 네 살 때. 그때는 아이들 과자를 부엌 선반에 올려 두었는데 어느 일요일 아침 잠이 덜 깬 상태로 마루로 나왔는데 작은 애가 따라 나와서는 선반 위에 있는 과자를 꺼내 달라고 해서 애를 목말을 태우고 나도 모르게 잠이 덜 깨서 그랬는지 왜 그랬는지는 모르겠지만 애를 안 잡고 허리를 곳곳이 피고 두 손을 드는 순간 아이는 거꾸로 머리부터 그대로 뒤로 떨어져서 바닥에 머리를 부딪치는 “퍽”하는 소리! “쿵”소리가 아니고 그냥 “퍽”하고 머리가 부서지는 소리가 그 순간에는 너무 크게 들렸고 내 입에서는 아무 소리도 나오지가 않았고 작은 애는 울지도 않고 추욱 늘어져 있었다. 엄마는 역시 엄마인가 보다 아내가 방에서 “왜 그래?”하면서 방에서 뛰쳐나왔던 기억이 생생하다.

두 아이를 데리고 동수원 병원 응급실에 갔던 기억, 지금 하곤 달리 당시엔 응급실에 사람도 별로 없었다. 일요일 아침이라 당직자는 있는데 담당 의사가 없단다. 그때 어느 젊은 엄마가 우리 아이보다 더 어린 축 늘어진 애를 울면서 안고 들어왔던 기억. 그 어린아이가 어찌 되었는지는 모르지만 계속 울던 그 아기 엄마 기억은 난다. 그때 내가 무엇을 했는지는 기억이 잘 안 나지만 내 잘못으로 내 아이를 잃는구나 하는 너무 가슴 아파했던 생각, 내 아이를 안고 울던 내 아내의 모습, 내 잘못이 너무 크기에 아내를 위로조차 못한 기억이 지금도 생생하다.

그때 아이 앞에서 내가 왜 성모님께 기도를 드렸을까? 하는 생각은 살아오면서 종종 한다. 아마도 성모님께서 저를 너무나 불쌍히 여기셨겠지? 예수님께 또는 하느님에게 기도를 드린 게 아니고 그때까지 한 번도 찾지 않았던 성모님에게 나도 모르게 매달렸다
“성모님! 제 아이를 살려주세요! 제 아이를 살려 주시면 평생 성당 열심히 다니겠습니다.”
이 기도 덕분에 잠시 후 담당 의사가 그날은 자기가 병원에 오는 날이 아닌데 뭐를 가지러 왔다고 응급실에 오셨다.

의사 선생님이 우리 애를 보더니 뇌 CT와 여러 가지 뇌 검사를 해주시고 처치도 해주셨다. 검사할 때 비로소 우리 애가 울었고 의사 선생님이 검사를 해 주는 것만이라도 아니 의사 선생님이 계시다는 것, 애가 우는 것만으로도 희망이 보였다. 응급실에서 몇 시간을 보내고 의사 선생님이 집으로 가란다. 48시간이 제일 중요하니 잘 지켜보란다. 토하거나 코피가 나면 바로 다시 오고 그날은 애가 못 자게 자면 깨우라는 소리를 듣고 집으로 왔는데 애 머리에는 아주 큰 혹만 나고 48시간을 무사히 지냈다.

그날 이후로 우리 아이들과 나에게는 목말과는 영원히 이별했다.
놀이공원에 가면 다른 아빠들이 아이들 목말을 태워서 다니는 걸 보면 우리 아이들이 이렇게 말한다. “저거 되게 위험한데.....”

그 이후 성모님과 약속대로 통신교리 하고 세례를 받았다.
작은 애가 초등부에 들어갈 무렵부터는 아내가 초등부 교사도 하고 아이들 성가대도 도와주곤 했는데 아내가 성당 봉사를 너무 열심히 하는 게 내 마음에 사악한 마음이 스멀스멀 기어 들어왔다. 성탄절인가? 성당에서 초등부 큰 행사를 준비하는데 아이들과 아내는 성당에서 많은 시간을 보내는 게 화가 나서 “나 성당 안 나가!” 하곤 성모님 상을 깨트렸다. 깨진 성모님 상을 보곤 갑자기 “내 아이를 살려주시고 약속도 했는데 우리 애가 잘 못되면 어쩌지?” 하는 생각이 드니 너무 무서웠다. “제가 잘못했습니다.” 하고 싹싹 빌고.....
성모님께서 그러실 것 같다. “재 혼자 왜 그래?” ㅎㅎㅎ

그 이후로 살아오면서 고민이나 어려운 일이 있으면 성모님께 매달리게 되고 그러면 언제나 들어 주셨던 성모님!
제 작은 애가 가끔 “아빠는 내가 살신성인해서 사람 되신 거야” ㅎㅎㅎ

20년이 훨씬 지난 지금도 그때 목말 생각을 하면 몸이 굳어진다.
성모님!
감사합니다.
항상 돌보아 주셔서
지금까지 그러셨지만 앞으로도 늘 제 옆에 계실 거죠?
사랑합니다. 어머니!!!

[우 리 들 의 정 성]

주간결산 : 2018. 9.17. ~ 2018. 9.23.

구분	교무금				
	총세대	책정세대	책정율(%)	납부세대	납부율(%)
2017	1,231	491	39.9	466	37.9
2018	1,307	473	36.2	439	33.6
교무금 불현은 우리 신자의 의무입니다. 매월 정성껏 불현해 주시기 바랍니다.					

수 입		지 출	
합 계	11,489,100	합 계	249,950
교무금	4,430,000	선교비	141,200
건축헌금	1,370,000	교육비	50,000
감사헌금	350,000	일반관리비	58,750
성소후원금	70,000		
미사예물	830,000		
주일헌금	3,422,500		
2차건축헌금	1,016,600		

구분	불 현 자
교 무 금	최재현 정종국 김재룡 윤영화 김정희 박은정 정영각 오명옥 이근식 강 현 최창락 홍지호 안정호 조상석 김용환 서용찬 박정섭 장진식 이장숙 김동진 김병훈 김수선 민홍기 주인택 강순자 김병철 김상철 방흥식 추경미 최승자 이옥주 이도수 류상재 유재은 최금순 장준용 이영선 박월영 성명제 윤지석 박진환 정석암 임옥순 박해련
건축헌금	최재현 정종국 김정희 오명옥 최창락 박정섭 이승범 주인택 홍지호 강 현 방흥식 장준용 이영선 성명제 정석암
성소후원금	조상석 정석암
감사헌금	방인혜 이승정 허지연 청년회

부 채 현 황

2018년 8월 31일 (단위:원)

건축헌금 수입	성전건축 지출	토 지 부 채
38억1천6백8십만7천7백9십5원	44억7천5백2십1만4천3백2십2원	13억원
◆ 교무금·건축헌금: 우리은행 1005-880-962300 동탄부활성당 신자의 기본 의무입니다. 정성껏 불현하여 주시기 바랍니다. 온라인 납부시 유의사항 : 입금자명 필히 기재해 주세요. 미책정 세대는 사무실에 꼭 알려 주세요		

목말을 못 태워주는 아빠

서해4 구역
박성일 베드로

중, 고등학교 시절 미션스쿨인 관계로 자연스럽게 세례도 받고 6년간 목사 선생님한테 성서 수업도 받고 기말고사 때 시험 성적을 위해 나름 열심히 성서 공부도 한 개신교 신자였던 나는 가톨릭 신자였던 아내를 만나 아들, 딸을 낳고 신혼 때를 지나면서 아내한테 성당 가지 말라는 소리를 한 적이 없는 신앙적으로 협조적인 것 같지만 결코 순순히 협조하지 않는 고집스러운 신랑이었다.

신혼 초 아내가 신부님께 저와의 면담을 주선한 자리에서 세례는 한 번만 받는 게 아닙니까? 하니 신부님께서 “예” 하신다. “그럼 성당에서 세례를 안 받아도 되나요?” 하니 이번에도 “예” 하신다. “그럼 제가 영성체를 하거나 단체 가입을 해도 되나요?” 하니 “아니요, 세례를 받으셔야 합니다.”라고 하셨던 기억도 난다. 그때에는 나는 세례를 받은 몸인데 무슨 또 세례? 하면서 쭈~욱 내 고집대로 아내가 성당 생활하는 걸 충실히 지켜만 봤다. 그때는 왜 그랬는지는 모르겠지만 미사 시간에는 아내를 기다리면서 성당 마당의 눈도 슬고 주차 정리도 도와주곤 하였다. 그때까지 마음속에는 개신교인이라 성모님에 대한 신심은 당연히 없던 시절이었다.

작은 아이가 네 살 때. 그때는 아이들 과자를 부엌 선반에 올려 두었는데 어느 일요일 아침 잠이 덜 깬 상태로 마루로 나왔는데 작은 애가 따라 나와서는 선반 위에 있는 과자를 꺼내 달라고 해서 애를 목말을 태우고 나도 모르게 잠이 덜 깨서 그랬는지 왜 그랬는지는 모르겠지만 애를 안 잡고 허리를 곳곳이 피고 두 손을 드는 순간 아이는 거꾸로 머리부터 그대로 뒤로 떨어져서 바닥에 머리를 부딪치는 “퍽”하는 소리! “쿵”소리가 아니고 그냥 “퍽”하고 머리가 부서지는 소리가 그 순간에는 너무 크게 들렸고 내 입에서는 아무 소리도 나오지가 않았고 작은 애는 울지도 않고 추욱 늘어져 있었다. 엄마는 역시 엄마인가 보다 아내가 방에서 “왜 그래?”하면서 방에서 뛰쳐나왔던 기억이 생생하다.

두 아이를 데리고 동수원 병원 응급실에 갔던 기억, 지금 하곤 달리 당시엔 응급실에 사람도 별로 없었다. 일요일 아침이라 당직자는 있는데 담당 의사가 없단다. 그때 어느 젊은 엄마가 우리 아이보다 더 어린 축 늘어진 애를 울면서 안고 들어왔던 기억. 그 어린아이가 어찌 되었는지는 모르지만 계속 울던 그 아기 엄마 기억은 난다. 그때 내가 무엇을 했는지는 기억이 잘 안 나지만 내 잘못으로 내 아이를 잃는구나 하는 너무 가슴 아파했던 생각, 내 아이를 안고 울던 내 아내의 모습, 내 잘못이 너무 크기에 아내를 위로조차 못한 기억이 지금도 생생하다.

그때 아이 앞에서 내가 왜 성모님께 기도를 드렸을까? 하는 생각은 살아오면서 종종 한다. 아마도 성모님께서 저를 너무나 불쌍히 여기셨겠지? 예수님께 또는 하느님에게 기도를 드린 게 아니고 그때까지 한 번도 찾지 않았던 성모님에게 나도 모르게 매달렸다
“성모님! 제 아이를 살려주세요! 제 아이를 살려 주시면 평생 성당 열심히 다니겠습니다.”
이 기도 덕분에 잠시 후 담당 의사가 그날은 자기가 병원에 오는 날이 아닌데 뭐를 가지러 왔다고 응급실에 오셨다.

의사 선생님이 우리 애를 보더니 뇌 CT와 여러 가지 뇌 검사를 해주시고 처치도 해주셨다. 검사할 때 비로소 우리 애가 울었고 의사 선생님이 검사를 해 주는 것만이라도 아니 의사 선생님이 계시다는 것, 애가 우는 것만으로도 희망이 보였다. 응급실에서 몇 시간을 보내고 의사 선생님이 집으로 가란다. 48시간이 제일 중요하니 잘 지켜보란다. 토하거나 코피가 나면 바로 다시 오고 그날은 애가 못 자게 자면 깨우라는 소리를 듣고 집으로 왔는데 애 머리에는 아주 큰 혹만 나고 48시간을 무사히 지냈다.

그날 이후로 우리 아이들과 나에게는 목말과는 영원히 이별했다.
놀이공원에 가면 다른 아빠들이 아이들 목말을 태워서 다니는 걸 보면 우리 아이들이 이렇게 말한다. “저거 되게 위험한데.....”

그 이후 성모님과 약속대로 통신교리 하고 세례를 받았다.
작은 애가 초등부에 들어갈 무렵부터는 아내가 초등부 교사도 하고 아이들 성가대도 도와주곤 했는데 아내가 성당 봉사를 너무 열심히 하는 게 내 마음에 사악한 마음이 스멀스멀 기어 들어왔다. 성탄절인가? 성당에서 초등부 큰 행사를 준비하는데 아이들과 아내는 성당에서 많은 시간을 보내는 게 화가 나서 “나 성당 안 나가!” 하곤 성모님 상을 깨트렸다. 깨진 성모님 상을 보곤 갑자기 “내 아이를 살려주시고 약속도 했는데 우리 애가 잘 못되면 어쩌지?” 하는 생각이 드니 너무 무서웠다. “제가 잘못했습니다.” 하고 싹싹 빌고.....
성모님께서 그러실 것 같다. “재 혼자 왜 그래?” ㅎㅎㅎ

그 이후로 살아오면서 고민이나 어려운 일이 있으면 성모님께 매달리게 되고 그러면 언제나 들어 주셨던 성모님!
제 작은 애가 가끔 “아빠는 내가 살신성인해서 사람 되신 거야” ㅎㅎㅎ

20년이 훨씬 지난 지금도 그때 목말 생각을 하면 몸이 굳어진다.
성모님!
감사합니다.
항상 돌보아 주셔서
지금까지 그러셨지만 앞으로도 늘 제 옆에 계실 거죠?
사랑합니다. 어머니!!!

[우 리 들 의 정 성]

주간결산 : 2018. 9.17. ~ 2018. 9.23.

구분	교무금				
	총세대	책정세대	책정율(%)	납부세대	납부율(%)
2017	1,231	491	39.9	466	37.9
2018	1,307	473	36.2	439	33.6
교무금 불현은 우리 신자의 의무입니다. 매월 정성껏 불현해 주시기 바랍니다.					

수 입		지 출	
합 계	11,489,100	합 계	249,950
교무금	4,430,000	선교비	141,200
건축헌금	1,370,000	교육비	50,000
감사헌금	350,000	일반관리비	58,750
성소후원금	70,000		
미사예물	830,000		
주일헌금	3,422,500		
2차건축헌금	1,016,600		

구분	불 현 자
교 무 금	최재현 정종국 김재룡 윤영화 김정희 박은정 정영각 오명옥 이근식 강 현 최창락 홍지호 안정호 조상석 김용환 서용찬 박정섭 장진식 이장숙 김동진 김병훈 김수선 민홍기 주인택 강순자 김병철 김상철 방흥식 추경미 최승자 이옥주 이도수 류상재 유재은 최금순 장준용 이영선 박월영 성명제 윤지석 박진환 정석암 임옥순 박해련
건축헌금	최재현 정종국 김정희 오명옥 최창락 박정섭 이승범 주인택 홍지호 강 현 방흥식 장준용 이영선 성명제 정석암
성소후원금	조상석 정석암
감사헌금	방인혜 이승정 허지연 청년회

부 채 현 황

2018년 8월 31일 (단위:원)

건축헌금 수입	성전건축 지출	토 지 부 채
38억1천6백8십만7천7백9십5원	44억7천5백2십1만4천3백2십2원	13억원
◆ 교무금·건축헌금: 우리은행 1005-880-962300 동탄부활성당 신자의 기본 의무입니다. 정성껏 불현하여 주시기 바랍니다. 온라인 납부시 유의사항 : 입금자명 필히 기재해 주세요. 미책정 세대는 사무실에 꼭 알려 주세요		

■ 연중제25주일 미사 참례 현황(9월23일)

일자	미사	인원(명)	%	주일헌금1차, 2차
22일(토)	중고등부 19:30분	268	8.14	678,000원
				325,000원
23일(일)	오전9시	235	7.14	804,200원
				356,000원
	오전11시 교중	216	6.56	720,000원
				427,000원
	청년미사 19:30분	121	3.67	306,000원
				117,000원
1차 헌 금		840	25.53	2,508,200원
2차 건 축				1,225,000원
주 일 미 사 합 계 금 액				3,733,200원
전체 신자수(1234세대 /3289명)				
교무금 책정세대 600세대(48,78%) / 남부세대 570세대(46.34%)				

일자	미사	인원(명)	%	추석합동미사예물
24일(월)	11시 합동미사 추석합동예물	326	9.91	9,294,000원

감사예물 : - 남기자 세실리아 50,000원
 - 백성흙 미카엘 100,000원
 - 김정빈 체칠리아 100,000원
 - 장정미 미카엘라 30,000원

◆ 성인명 : 레미지오 (Remigius) 축일 10월 1일 (주교)

프랑스 북서부 피카르디(Picardie) 지방 랑(Laon)의 에밀리우스(Aemilius) 백작과 성녀 칠리니아(Cilinia, 10월 21일)의 아들로 태어난 성 레미기우스(또는 레미지오)는 수아송(Soissons)의 주교 성 프린치피우스(Principius, 9월 25일)의 형이다. 랑스에서 교육받은 성 레미기우스는 학식이 뛰어나고 성덕이 높았기 때문에 불과 22세인 459년에 랑스의 주교로 선출되었다. 이때부터 그는 70여 년 동안 재직하면서 프랑크족의 개종을 시도하였다. 496년 이교도인 북부 프랑스 지방의 왕 클로비스(Clovis)가 그에 의하여 개종함으로써, 북부 전역에 그리스도 교회가 뿌리 내리는데 결정적인 영향을 끼쳤다.

성 레미기우스는 열렬한 정통교회 수호자일 뿐만 아니라 아리우스파(Arianism)를 적극 몰아냈으며, 어느 아리우스파 주교를 회개시킨 사례도 있다. 그는 프랑스 역사상 가장 힘찬 주교였고, 프랑크족들의 사도로 공경을 받고 있다. 교황 레오 9세는 1049년 성인의 유품들을 생 르미(Saint-Remi) 대수도원으로 옮겼다. 그는 레미(Lemi)로도 불린다.

《 동탄 숲속성당 광고면 》

<p>대장,항문 · 하지정맥류 예지향 외과 동탄점 치질/수면대장내시경/하지정맥류/탈장 위치: 동탄 예당마을 위너스타빌딩 (우리은행 건물) 5층 ☎031)8015-1077~8 원장: 한상윤 베드로</p>	<p>착한안경 [정확한 검사·좋은품질·착한가격] 학생안경·다초점렌즈·콘택트렌즈 위치: 서동탄역 사거리 (투썸 플레이 옆 건물 1층) ☎031) 613-3764 대표 : 임희준 안드레아</p>	<p> 애니카랜드 능동점 전차종 정비 - 고객만족 ☎031)8015-1944 화성시 능동1139-1번지 북합복지타운 나래울 앞 송봉철(스테파노) / 강명숙(베아따) 고객의 자산을 소중히 생각합니다</p>
<p>건강과 평화를 기원합니다. 늘푸른 온누리 약국 약사 : 장수정 크리스티나 위치 : 동탄1동 사무소 맞은편 하나은행 6층 ☎031-613-1532</p>	<p>낙원떡집 이바자·답례떡·백알·돌·떡케익·행사떡 ·영양떡·선물세트·직접만든 기지떡 양글 풀리워, 폭신폭신탄 쌀기 직접만든 " 왕 모찌 " 판매 합니다. 위치 : 병점동 431-55번지 연락처 010-8465-0063 윤태국 미카엘 / 김경자 미카엘라</p>	<p>7단지 행운 공인중개사 사무소 동탄.2 신도시·분양권 상담 환영 위치: 병점동7단지 상가 내 1층 ☎031) 239-0000 010-8233-5654 대표 김선경 레아</p>
<p>동탄 미래 치과 DONGTAN MIRAE DENTAL CLINIC 진료 : 임플란트, 치아교정, 심미보철 원장 . 치 의학박사 박명오(미카엘) T.613-2820 포스코 320동 앞 제일프라자 우리은행 3층</p>	<p>부라더 미싱 소잉팩토리 동탄점 부라더미싱 판매 /AS·재봉교육 원단 · 부자재 판매 ☎ 031)613-6678 위치 : 화성시 반송동 38-8 (은행사거리 기업은행 뒷편) 서양진 (빅토리아)</p>	<p>김지영 헤어 " 전화 예약 받습니다 " 일반 파마 : 3만원 새치 염색 : 3만원 (일, 월)휴무 위치 : 숲속모아2차 상가 1층 예약 8015-3005 / 010-6429-6171 원장 :김지영 엘리사벳</p>
<p>효성요양병원 ※ 혈액 투석실 및 인공호흡기완비 ※ 만성노인성질환, 암, 교통사고,산업재해 ※ 양한방 협진/중환자실 운영 넓고 쾌적한 시설 다양한 복지 프로그램! 위치 : 진안동914-4번지 7층~9층(병점중심상가) ☎031)238-8636 /010-4331-8649</p>	<p>셀럽 뷰티 교우 특별할인 혜택 속눈썹 연장 · 속눈썹 펴 "눈이 아프지않고 가벼워요" 자연눈썹 · 화장눈썹 · 틱트입술 · 절삭 아이칼린 · 헤어칼린 "자연스럽게 예뻐져요" 위치:동탄1동 주민센터앞 100% 예약제 문의 : 010-4762-1076 원장 : 구혜진 안 나</p>	<p>EM 영수발전소 이화여대 영어교육학과 졸업 중·고 영수 전문학원 메가스터디, 청솔고등부 팀장 위치: 동탄솔빛로65 정림프라자4층 (나루마을 학원가) 010-6303-3588 / 010-3514-3910 장재훈 베드로 / 이환희 엘리사벳</p>
<p> 모두투어 BP 문래점 가족여행, 성지순례, 항공, 비자, 해외패키지 5% 할인 ☎02-6952-2088/010-7473-4200 대표 : 명기옥 (스테파노)</p>	<p>믿음과 성실로 최선을 다 하겠습니다 버클리 부동산 공인중개사 사무소 이택건물 매매 · 원 · 투룸 전 · 월세 상가 · 건축 · 토지 "친절 상담" 위치: 반송동47-7(홍익동가스 뒷 건물) 031)613-9119 / 010-7752-8310 대표:박철 베드로/이명자 루피나</p>	<p>강원 약초 건강원 체질상담, 건강무료 상담 아카시아 꿀, 잡꿀,화분,로열제리 등 프로폴리스,녹용차, 흑염소 중 탕,자색양파,석류,호박등 각종 과일즙 위치: 병점동347-13(동부출장소 앞) (동부 출장소에 주차하시기 바랍니다) 031)239-5519/010-3378-5519 대표 : 박금단 라파엘라</p>

천주교를 알고자 하시는 분은 이웃 천주교 신자들 또는 사무실에 문의하십시오

◆ 교 무 금 (09월 17일 ~ 09월 23일)

석영래(2)	장순자(3)	홍수경	이승식	정진기	신오복	이승희
최희선(2)	박용선	박종희	장명선	남지현(5)	옥경하(2)	정명훈(2)
양재경	김동미(6)	민태경	이현승	윤준영	김선영	김연정
임진규	민병남	박철준	신금순(2)	박호순(4)	정태건	박정자
이석연	간석분	최영희	김선애(3)	옥일영(2)	김규태	윤석천(2)
김현숙(2)	김택성	이수근(2)	윤종윤(3)	박준근(5)	이덕형	한혜영(3)
김보경	윤채연	이장묵	조영돈	김영수	정인정	김호경
이대건	이정님	최춘화	문성준(8)	신연호	이현준	박정우
윤승도	안동오	황 순	최영미	양지환(5)	나혜영	김진웅
손건호	이유정	신동숙	공승연	차오천	이영순	공영구
노경영	최정원	이경원	민계숙	서인희(3)	김윤희	정승준
김위경	홍현의	신 철	정운경			

◆ 건축헌금 (09월 17일 ~ 09월 23일)

장순자(3)	홍수경	정진기	임회숙(5)	박용선	박종희	남지현(5)
옥경하(2)	정명훈(2)	양재경	이현승	임진규	박철준	신금순(2)
박정자	심정화	이석연	최영희	김선애(3)	옥일영(2)	김규태
윤석천(2)	김현숙(2)	이수근(2)	이종석	이덕형	윤채연	이장묵
조영돈	김영수	이정님	최춘화	김진숙	신연호	이현준
윤승도	안동오	황 순	김진웅	신동숙	공승연	공영구
노경영	이경원	김윤희	신 철	정운경		

※한화 2구역 270,000원

※배즙/양파즙 420,000원

※와인 1,900,000원

◆ 감사헌금, 성소후원금, 기타 (09월 17일 ~ 09월 23일)

-감 사 헌 금: 이신자 장승희 이현승 김진웅

-성 소 후 원 금: 김진숙 이경원

-사회복지후원금: 홍수경 김선영 공승연

우 리 들 의 정 성		
봉 헌 금	주 간 합 계 (09.17 ~ 09.23)	누 적 합 계
건 축 헌 금	11,354,000	27,508,000
감 사 헌 금	480,000	995,000
성 소 후 원 금	105,000	1,845,000
새 성 전 기 금	-	1,520,000,000

◆ 전입을 환영합니다.(면담세대)

성명 / 세례명	구역	이전본당
차진옥 요셉 최영라 파엘 이인직 토마스 서종필 베드로 박지오(최영애 아네스) 서장경 안드레아	롯데 1 송원1차 반도5차 행복푸르지오 롯데 1 행복푸르지오	초당/춘천성당 영동성당 대림동/서울대 송도/부산 삼천동/전주

(2018.09.10.-09.16) 미면담자		(2018.09.17.-09.23) 미면담자	
성명 / 세례명	구역	성명 / 세례명	구역
김삼수 스테파노 김명경 요셉 신수경 데레사	모아 동원1차 금강3차	오명석 마태오 송정아 루시아 김희태 바실리오 김동현 요한 김재근 바오로 신만식 베드로	파크자이 파크자이 포스코 포스코2차 센트럴자이 파크자이

전입오신 교우께서는 사무실에서 면담신청서를 작성해주시기 바랍니다.
면담 일정: 평일 미사 후, 주일 5시 미사 후(본당 일정에 따라 변경될 수 있습니다.)

교무금 · 건축헌금계좌
우리 1005-503-017711
예금주: 재)천주교수원교구 유지재단 동탄영천동성당 (봉헌하신 분의 이름과 세례명으로 입금)

청솔약국	동탄다운부동산	더브라이트LED
한약(어지럼증,이명,두통/편두통, 다이어트,여드름,아토피피부염) 양약(병·의원 처방 조제) 동탄2신도시 11자상가 다이소옆 약사(한의사) 홍종휘(프란치스코) 031)373-1340	상가주택, 아파트, 상가임대 매매, 전·월세 매물 접수 중, 문의·상담환영 지산2길 20-11(영천동) 조혜정(카타리나) 031) 376-5333 010-3139-9883	가정용 LED 조명 교체 시공 LG 이노텍 정품 LED 토/주일 오픈 신자방문 환영 전시장:동탄기흥로 557 금강펜테리움 IT타워 202호 (한미약품 사거리) 박미경(레지나) 010-3146-0904
믿음카센타	송정환베이커리카페2호점	부영유성부동산
국산차·수입차 (보험수리·엔진오일·경정비일체) 지산2길 20-20(영천동) 부영아파트 앞(치동천 옆길) 이진구(베드로)·유미경(울리아나) 031) 374-6111	대한민국 대한민국이 만드는 건강하고 정직한 빵 반도유보라 2차 정문 송정환(하상바오로)·김지윤(글로리아) 031) 377-4333	아파트,상가주택,상가임대 전원주택,오피스,오피스텔 매매, 전·월세 동탄 에듀밸리 사랑으로 부영APT 단지내 상가 102호 전주병(나탈리아) 010-6320-2858
엘브릿지어학원	닥터컴	유투엠수학학원
Speaking/Writing이 강한 학원 1.원어민 토론 발표 수업 2.영어원서를 통한 배경지식 습득 3.논리적, 비판적 말하기/쓰기 4.6~8명 소수정예 수업 시범단지 농민마트옆 피추프라자 5층 송은희(비비안나) 031) 373-1212	컴퓨터/노트북 수리/판매/업그레이드 네트워크 공사 출장수리/야간수리 가능 동탄 라마다호텔 앞 김영민(울리아노) 031)234-9023	초, 중, 고 수학 전문 학원 U2M(유투엠)은 무엇이 다른가? 1.지능형 개별 맞춤학습 (온/오프라인 브랜드드 런닝) 2.학생중심 참여수업 (플립러닝방식) 3.완전학습 시스템(학습효과 극대화) 시범단지 농민마트옆 피추프라자 5층 송창준(미카엘) 031) 375-4600

2018년 10월(목주기도성월) 일정표

주일	월	화	수	목	금	토
	1	2 빈첸시오회(매주)	3 개천절	4 성시간 환자영성체 상임위원회	5 이주사목후원미사 성모회	6 성모신심미사 10:00 <개인지향(미사예물) 및 초 봉헌> 교리교사회
7 연중 제27주일 특별헌금(군인주일) 입교식 행복한밥상(자장밥)	8	9 한글날 교육분과	10 구세주의 어머니Cu.야 외행사(용소막성당)	11 사제일치의 날(예정) 미사시간변경 06:00 (저녁미사없음) 성소분과 남성소공동체위원회	12	13 유아세례식(17:00) 헌화회 청소년위원회 하늘의문Cu.야외행 사(대부도 해솔길)
14 연중 제28주일 특별헌금(사제양성) 울드레야 연령화월례회	15	16 어르신성지순례 (신리성지)	17 구세주의 어머니Cu. 하늘의 문Cu.	18 제분과위원회 여성소공동체위원회	19 소공동체여성봉사자야외행사 (태안 솔향기길)	20 산사랑회 산행
21 민족들의 복음화를 위한 미사(전교주일) 특별헌금(전교주일) 복사봉헌식	22	23 전례분과	24	25 평신단체협의회 전례부 제대회	26	27 어린이미사 없음 유스티노순례단 성지 순례(갈매못성지)
28 연중제30주일 아나바다알뜰장터	29	30	31			

☒ 전입교우 어서오십시오

성 명/세례명	주 소	전 본당
정시아/에스델	망포현대201-502	대구사수

※ 전입 오신 분은 11시 교중미사 후 사무실 옆 집무실에서 신부님 또는 총회장과 상담하시기 바랍니다.

☒ 전출교우 안녕히가십시오

성 명/세례명	사시던 곳	가시는 곳
☆	☆	☆

☒ 단체모임

단체명	일자(요일)	시간/장소
상임위원회	10/4(목)	성시간후/회의실
성모회	10/5(금)	미사후/교리실
교리교사회	10/6(토)	성모신심미사후/ 성심관 205호

☒ 9월 20일 ~ 9월 26일

미사참석	평일448명 / 주일743명
고해성사	평일11명 / 주일19명
감사헌금	이영찬/안드레아 100,000
시설헌금	주보광고비(신전떡볶이) 30,000
성소후원금	이영애/글라라 40,000

☒ 화답송

월	후렴)	주님, 귀 기울여 제 말씀 들어 주소서.
화	후렴)	주님이 당신 천사들에게 명령하시어 네가 가는 모든 길을 지켜 주시리라.
수	후렴)	주님, 제 기도 당신 앞에 이르게 하소서.
목	후렴)	저는 산 이들의 땅에서 주님의 어지심을 보리라 믿나이다.
금	후렴)	주님, 영원한 길로 저를 이끄소서.

☒ 미사전례, 청소 안내

미 사 전 례 구 역			청 소 구 역	
9월 30일(주일) 09:00	연중 제26주일	1지역3구역	9월 29일(토)	2지역3구역
9월 30일(주일) 11:00	연중 제26주일	4지역4구역	10월 6일(토)	3지역1구역
10월 7일(주일) 09:00	연중 제27주일	1지역4구역	10월 13일(토)	3지역2구역
10월 7일(주일) 11:00	연중 제27주일	1지역1구역	10월 20일(토)	3지역3구역

☒ 형제모임

구 역	장 소	연락처	일 시
2지역 2,3구역	벽산e102-202 이종원 그레고리오맥	오예탁레오 010-9596-3573	9월 30일(주일) 19:30

☒ 금주의 독서와 복음

요일	10월 1일(월)	10월 2일(화)	10월 3일(수)	10월 4일(목)	10월 5일(금)
독서	욥기 1,6-22	탈출 23,20-23	욥기 9,1-12.14-16	욥기 19,21-27	욥기 38,1.12-21; 40,3-5
복음	루카 9,46-50	마태 18,1-5.10	루카 9,57-62	루카 10,1-12	루카 10,13-16

닐리 파스타&피자	미 라 클	서울 이 피부과
망 포 역 점 ☎ 031-205-3877 HP 010-2425-8718 한정훈(바오로) 망포동322-3 골든스퀘어 1층 망포역 3번 출구	피부과 · 모발이식센터 202-6701. 6702 원장 고민석(스테파노) 신영통 현대홈타운 후문	아토피/여드름/기미치료 피부과 전문의 권용현(바오로)원장 영통 미네시티 301호 (영통역 1번 출구 5분 외환은행 건물 3층) ☎ 031-203-0333
신전 떡볶이 [망포점]	봉와 손 칼국수	일스 대표 부동산
매운 떡볶이를 좋아하는 VIP 공간 ♥치즈떡볶이 국물에 튀김 찍어먹으면 환상의 조합♥ 태장사거리 파riba게트 옆 주문예약 및 배달 031) 273-7771 나선주 비아	바지락칼국수, 멸치칼국수, 수제비 우리농산물로 김치를 직접 만듭니다. 매 주일은 쉽니다. ☎ 206-0255 박지성 삼거리 앞 최영순 올리아	망포동 힐스테이트영통, 아이파크캐슬 전문 김정옥(아가다) ☎ 031-211-8880 HP 010-3765-8533 망포동 힐스테이트 1상가 104호
동수원신협 영통지점	중 국 요 리 도 일 처	하연과학 실험소
특판예금! 18개월 2.6% 18개월 2.7%(1억원 이상) 영통지점 : 031) 203 - 7138 (망포동 383-12 자연드림 건물 1층)	특급호텔 주방장의 손맛을 도일처에서 제대로 만나실수 있습니다. 망포동LG(자이) 1차, 3차 후문 주문 예약 및 배달 ☎ 204-8282~3 광원우(가브리엘) 배은주(율리안나)	과학실험을 통한 자기주도 학습의 시작! 초등1학년 ~ 예비 중학교과정 홈스쿨 및 방문교육 박은숙 클로틸다 ☎010-3540-1740
카랑 자동차검사소	캐나다 어학원	NEW STUDY 수학
수원시 영통구 덕영대로 1491 망포역 4번출구 맥도날드/빽스 사이	 캐나다 어학원 Canadian Language Center	 수학 걱정+고민=골!
자동차 정기/종합 검사	유치부 / 초등부 영어	뉴~스터디 학원
문의: 010-6831-9809 070-5213-6912 010-9809-6542 유종선 베드로	273 - 9912 ~3 김정아 (율리아) (망포동 LG 1차 상가 3층 /차량운행)	초(3~), 중, 고 태장사거리 센트럴타워 3층 ☎ 202~3877
수 누 리 감 자 탕 [망포점]		
뼈해장국, 뼈돌이해장국, 불고기뚥배기, 트윈합박스테이크, 우거지/묵은지 감자탕, 뼈해물찜 (망포동 380-/ LG프라자2층 / 태장사거리 빙은떡집 2층 / ☎ 202-1919) 김태일(안토니오), 송원숙(글라라) ≈≈♥ 대한민국 최고의 감자탕을 드립니다. ♥≈≈		교우와 거래합시다! 

■ 환영합니다 (9.23.현재)

성명(세례명)	교우	직전본당	구역	전입일
김정철 (하상바오로)	3	수원. 평촌 삼호@ 13동 301호	화서2-1	9/4
김영찬 (T.아퀴나스)	3	수원. 인덕원 삼호@ 15동 506호	화서3-2	9/5
김종우 (바오로)	1	춘천. 가평 래미안@ 125동 1703호	대건3-2	9/7
김근호 (방지거)	1	수원. 와동일치의모후 래미안@ 122-1102	대건2-2	9/8
송기홍 (다니엘)	3	수원. 벌말 래미안@130동 302호	양업1-1	9/8
임혜경 (율리아나)	1	수원. 범계 미릉@7동 701호	경환2-2	9/16
홍상국 (베네딕토)	3	수원. 용호 래미안@ 131동 2401호	양업1-2	9/16
계	15			

* 전입교우께서는 주임 신부님과의 면담신청 바랍니다.
면담일시 : 매주 토요일 10시 미사 후 사무실

■ 인녕히 가십시오 (9.23.현재)

성명(세례명)	교우	사서던 곳	가시는 교구·본당
계			

■ 주일미사 참례율 및 주일헌금 (단위:명,천원)

주일	(토) 19:30	07:00	09:00	11:00	17:00	계	%
참례자	206	165	182	255	116	924	27.8
전주	138	153	219	370	154	1,034	31.2
1차	808	557	688	980	364	3,397,500원	
합계	808	557	688	980	364	3,397,500원	

● 9/23 7개 지역, 지역외 포함 신자 수 : 3,318명

■ 요일별 미사 참례 (9.17.~ 9.23.)

요일	월	화	수	목	금	토	계
인원	35	112	169	97	175	129	717

■ 재정현황 (9.17.~ 9.23.) (단위 : 원)

수입		지출	
보통예금	13,069,420	보통예금	1,865,000
교우금	10,015,000	단체보조비	3,416,400
주일헌금	3,397,500	예비자교육비	567,900
감사헌금	400,000	청소년행사지원비	240,000
후원금	300,000	성소개발비	-52,100
사회복지후원금	20,000	자선활동비	180,000
		후원금	300,000
		도서인쇄비	120,000
		소모품비	95,000
		수도광열비	197,120
		세금과공과	54,700
		수수료수선비	960,600
		시설영선비	1,820,000
		보험료	20,000
		특별헌금	5,212,700
합 계	27,201,920	합 계	14,997,320
자산현황 (9.23.현재)			
장기수선예치금		550,000,000	
현금		12,204,600	
보통예금	새안양신협	15,153,367	
	우리은행	62,769,023	
계		90,126,990	

※ 감사헌금(400,000원)

김두현(15만), 성락봉(5만), 육순희(3만)

익명(10만), 익명(7만)

“여러분은 모두 그리스도 예수님 안에서 하나입니다.” (갈라 3,28)

◆ 교우와 거래합시다

예인부부한의원	닥터 준 치과	아동복소핑몰 <리로라>
<p>일요일진료. 자동차보험</p> <p><삼성래미안APT 단지내 상가 4층></p> <p>☎ 031-444-7577</p> <p>원장 : 김인경(요셉피나)</p>	<p>* 자연치아살리기 *</p> <p>* 밝은 미소를 되찾아 드립니다 *</p> <p>보험임플란트 / 보험틀니 / 심미보철</p> <p>카톨릭 서울성모병원 외래교수</p> <p>안양시 만안구 안양동 154-20</p> <p><덕천래미안메가트리아 1단지 정문 앞></p> <p>☎ 031-469-7575</p> <p>원장 : 강석준 (요셉)</p>	<p>아동복 / 아동악세사리</p> <p>아기옷 / 패밀리룩</p> <p>네이버에서 '리로라'를 검색해주세요</p> <p>http://storefarm.naver.com/rirora</p> <p>강골로틸다 010-3447-8797</p>
진금당	토박이 신축빌라	지송 공인중개사
<p>순금, 18k, 14k 예물 및 패션제품</p> <p>목주반지전문, 시계수리, 고금매입</p> <p>관양동 현대아파트입구</p> <p>☎ 031-384-9450</p> <p>조선준(F.하비에르), 김은경(유스티나)</p>	<p>전.월세 자금으로 내집 마련</p> <p>건축주 직접분양 / 수수료無</p> <p>교우분 상담 환영</p> <p>☎ 010-4518-7635</p> <p>최근영(야고보)</p> <p>비산초 3회 / 신안중 6회</p> <p>안양공고 기계과 25기 졸업</p>	<p>단독주택, 상가, 빌라, 아파트</p> <p>재건축, 재개발전문</p> <p>비산초 정문 앞</p> <p>☎ 031-386-4055</p> <p>김남숙(올리야나), 김애숙(카타리나)</p>
중앙 항외과	삼호 부동산	정다운 5층 약국
<p>안양에서 가장 전통있는 대장항문 클리닉</p> <p>무통 치질수술</p> <p>위.대장내시경, 변비, 변실금</p> <p>삼성서울병원 출신 원장</p> <p><서안양 우체국 사거리></p> <p>☎ 031-444-9975</p> <p>원장 : 윤상민(바오로)</p>	<p>삼호아파트, 주택, 빌라, 상가</p> <p>재건축, 재개발 전문</p> <p>삼호아파트 12동 앞</p> <p>☎ 031-385-3800</p> <p>김현숙(보나), 최우석(보나벤두라)</p>	<p>비산동 관악대로 103</p> <p>103에비뉴 505호</p> <p>☎ 031-443-5556</p> <p>이정하(라파엘라), 박선희(스텔라)</p>
옛날우동,짜장이야기	꼬마동그라미 어린이집	삼성부동산
<p>비산동 대림아파트</p> <p>버스정류장 앞</p> <p>☎ 031-383-3837</p> <p>010-5255-8194</p> <p>이서영(카타리나)</p>	<p>아이들의 꿈을 키워 갑니다.</p> <p>모집대상 : 0 ~ 36개월(영아전담)</p> <p>상담문의 : 비산3동 동문빌라 다동 101호</p> <p>☎ 031-386-5085</p> <p>원장 : 음세연 (비아)</p>	<p>삼성래미안@ 130동 앞 상가</p> <p>샘모루초 후문 앞(단지내)</p> <p>☎ 031-441-8080</p> <p>임재현(베드로), 이금숙(베로니카)</p>
팔선생	진가네 돼지랑오리랑	승정역 서익스타일즈
<p>국내산 팔 전문점</p> <p>뉴타운 5차 상가 107호</p> <p>☎ 031-384-8945</p> <p>이재용(즈가리아)</p> <p>박수자(엘리사벳)</p>	<p>제주흑돼지 오겹살, 생오리 참숯구이</p> <p>한방능이오리, 닭백숙</p> <p>- 점심특선 -</p> <p>쌈 싸먹는 제주흑돼지</p> <p>김치찌개, 두루치기</p> <p>☎ 031-385-5196</p> <p>(수도군단입구)</p> <p>진영태(이냐시오), 김복자(엘리사벳)</p>	<p>아파트 분양 (480세대 선착순)</p> <p>토지매입 95% 지역주택아파트</p> <p>자격 : 세대주</p> <p>☎ 010-7363-2237</p> <p>김부자(아네스)</p>

2018년 9 월 30 일 연중 제26 주일

성 김대건
안드레아

제 62 호

매 교 동 사 랑 방

발행인 : 전합수 가브리엘 신부 편집 : 사무실 및 홍보실
☎ 031) 234-5003 <http://cafe.daum.net/suwonmaegyo>(매교동 성당)

본당 주보(主保) 김대건 사제 순교 172주년 기념.

김대건 안드레아 사제 영성 (4) - 순교 영성.

김대건 신부의 순교에 관련된 증언이나 기록들은 다른 순교자들의 경우에 비해 특별히 잘 수집. 보존되어 왔다고 할 수 있는데, 그것은 조선 최초의 성직자로서 그의 순교가 그만큼 중요한 의미를 차지하고 있기 때문일 것이다. (예를 들어, <달레교회사>에서는 김대건 신부의 순교에 관하여 거의 30페이지를 할애하고 있음을 볼 수 있다)

1. 순교의 준비

김대건은 그의 서한에서 별도의 보고서를 만들어 올렸는데, 이는 조선교회 초기 역사와 1839년 기해박해 때의 순교자들의 행적을 중심으로 상당한 부티의 <조선 순교사와 순교자들에 관한 보고서>를 작성하여 마카오의 리브와 신부에게 보냈다. 우리는 이러한 기록들을 통해서 그가 당시 순교자들의 행적에 관해 깊이 묵상하면서 그 내용의 정확성을 위해 많은 노력을 기울였음을 알 수 있고, 이러한 사실은 그가 조선 교회의 역사 안에서 순교의미의 중요성을 충분히 인식하고 있었기 때문으로 볼 수 있다.

그는 순교가 하느님 앞에 참으로 영광스럽고 가치 있는 일이라는 것을 굳게 믿고 있었다. 그의 순교에 대한 인식은 1843년 1월 요동에서 르그레스와 신부에게 보낸 서한에서 살펴볼 수 있다. 그는 이 서한에서 중국 변문에서 만난 조선교회밀사로부터 전해들은 1839년 기해박해 때의 앵베르주교, 모방신부, 샤스탕 신부가 순교한 사실을 기록하고 있다. ‘오 이분들은 참으로 찬란한 영광을 받으셨습니다. 그리스도의 깃발아래 용맹하게 싸워 승리를 얻은 후 황제의 붉은 옷을 몸에 두르고 머리에는 면류관을 쓰고 천상 성소로 개천 용사로서 들어가셨을 것입니다’ < 제 6 신 참조>

김신부는 사목활동에 임하면서 자신이 특히 성직자로서 언제 체포될지 모른다는 사실을 잘 알고 있었을 것이다. 당시 성직자들의 활동은 항상 교우들을 만나야 하는 가운데 이루어졌으므로 주위 사람들에게 자연히 알려지기가 쉬웠다. 따라서 그는 매일의 삶을 순교로써 하느님께 봉헌하는 삶을 살았다고 할 수 있을 것이다.

김신부는 체포된 후 3개월 후에 순교했다. 그는 감옥에 있는 동안에서 마카오의 스승신부들과 페레올 주교에게 마지막 하직 인사를 전하는 서한들을 보내며 순교를 준비했고 조선 교우들에게도 한 통의 서한을 써서 굳건히 박해를 이겨나갈 것을 당부하며 천국에서 다시 만나기를 바란다는 인사를 했다. 그는 또한 감옥에서 순교를 앞두고 자신에게 순교의 용기를 주시기를 하느님께 간구했다. “우리가 사형장으로 언제 끌려갈지는 모르겠습니다. 주

님의 자비에 온전히 맡기고 그분께서 우리에게 마지막 순간까지 그의 거룩한 이름을 고백할 힘을 주시기를 기원합니다. ” < 제 20신 참조> 그가 체포되기 전에 쓴 서한들에서 보다 체포되어 옥중에서 쓴 서한들에게 훨씬 깊은 하느님께 대한 신뢰와 일치로 발견하게 된다. 이러한 사실을 통해 볼 때 그는 순교로써 자신을 하느님께 봉헌하기를 바라며, 옥중에서 특히 자신의 순교에 대한 준비를 철저히 하였음을 알 수 있다.

2. 순교를 통한 증거.

역사적으로 볼 때, 순교자들의 고통은 어느 한 곳에서 끝나지 않고 그리스도교 공동체의 증거의 교훈을 주어 온 것이 사실이다. 즉 그리스도교 공동체의 믿음을 심화시키고 활성화 시키는 역할을 해왔던 것이다. **“순교자의 피는 그리스도인의 씨앗”**이라는 초기 그리스도인들의 격언과 같이 순교자의 고통은 복음 선교에 있어서 그만큼 풍요성을 지닌다 하겠다. 김대건 신부의 순교에 있어서도 이 신앙의 증거로서의 의미를 찾아볼 수 있다.

1) 하느님께 대한 최고의 사랑.

김신부는 순교의 고통을 반대로 하느님께 대한 사랑을 증거 할 기회로 삼았음을 알 수 있다. 그는 배교를 강요하는 관장 앞에서 자신이 받드는 천주교를 절대로 버릴 수 없다는 것을 논리 정연하게 밝히며 다음과 같이 말하였다. **“ 내가 천주를 사랑하기 때문에 이런 형벌을 당하게 해주시니 감사합니다.”** 이것은 그가 박해의 고초를 하느님께 대한 사랑 때문에 겪게 되는 것임을 분명하게 드러내어 준다. 그리고 이러한 사랑은 마침내 목숨까지 바치게 됨으로써 더욱 커지고 완성된다.

그는 순교를 하느님과 향구한 사랑의 일치 안에 머무를 수 있는 계기로 보았다. 즉 그는 자신이 원하던 하느님과의 완전한 일치와 삶을 순교를 통해 이루고자 했다. 그래서 그는 하느님과의 사랑의 일치를 눈앞에 보면서 법정에서 이렇게 말했다. **“ 한번 나서 한번 죽는 것은 사람이 면치 못하는 것인데 이제 하느님을 위하여 죽는 것이 나의 소원이니. . 속히 죽여 달라. ”** 또한 옥중에서 스승신부들에게 보낸 서한에서 곧 다가올 천국을 눈앞에 두고서 **“하느님 대전에서 서로 만나 뵈기를 바란다.”** 고 썼다.

2) 그리스도를 본받음

순교는 일찍부터 그리스도를 따르는데 있어서 가장 훌륭한 방법이며 그분께 대한 가장 큰 사랑의 증거로 인식되어 왔다. 우리는 김신부의 경우에 있어서도 그가 박해의 고통을 통하여 그리스도를 더욱 가까이 본받고자 했음을 알 수 있다. 그는 이러한 이유에 대하여 옥중 서한을 통하여 다음과 같이 가르치고 있다. **“ 우리 주 예수 세상에 내려 친히 무수한 고난을 받으시고 괴로운대로조차 성교회를 세우시고 고난 중에 자라게 하셨기 때문이다”** 여기서 우리는 고난을 겪으신 그리스도와 같이 박해의 시련을 교회가 받아들임으로써 그분과 더욱 가까워질 수 있다는 것을 김신부가 가르치고 있음을 알 수 있다.

김신부의 그리스도와와의 긴밀한 일치는 그가 체포되면서 더욱 깊어진다. 우리는 그리스도께 대한 그의 표현들이 그가 체포되기 이전에 작성한 서한들에게보다 그가 체포되어 옥에서 작성한 서한들에서 더 많아지는 것을 위에서 살펴보았다. 이러한 사실은 그가 체포되면서부터 그리스도의 고난을 더욱 깊이 묵상하고 그분과 일치하기 위해 노력했기 때문일 것이다.

우리는 김대건 신부의 옥중 서한들의 끝 부분에 나오는 서명 내용을 통해서도 그가 옥중에서 그리스도의 고난을 더욱 가까이 따르고자 했음을 알 수 있다. 즉 그는 옥중에서 스승 신부들에게 보낸 서한에서 “**무익하고 부당한 중, 그리스도를 위해서 묶인 조선의 교황 파전 선교사 안드레아**” < 제 19 신 참조> 라고 서명했고, 페레올 주교에게 보낸 서한에서는 “**예수 그리스도를 위해 옥에 갇힌 안드레아 김**” < 제 20신 참조>이라고 서명했다. 이와같은 서명들은 그가 체포되기 전에 스승신부와 주교에게 보낸 서한들의 서명들과 상당히 다른 것들이다. 즉 김신부가 체포되기 전에 작성된 서한들에서는 겸손과 순명 등의 단어를 자시의 이름 앞에 붙여 서명을 했었는데, 옥중서한들에서는 그리스도 때문에서 고초를 받고 있음을 매우 당당하고도 떳떳하게 생각하고 밝힌 것이다. 이러한 그의 태도는 예수의 이름으로 모욕을 당한 것을 특권으로 생각하고 기뻐한 사도들을 생각하게 한다.(사도 5,41 참조) 주님이신 그리스도를 위하여 박해의 모든 고통을 감수하길 원했던 그는 실제로 순교를 통해 그분을 더욱 가까이 본받고자 했다. 그는 순교를 통해 고난을 받으신 그리스도를 따름으로써 그분과 더욱 완전하고도 긴밀한 일치를 이루게 된 것이다.

3) 복음의 진리에 대한 증거.

김대건 신부의 순교를 통한 복음증거의 모습은 체포된 후의 신문과정에서 잘 드러나고 있다. 순위도에서 체포되어 그곳 관가에서 심문받은 내용을 전하는 서간을 보면 다음과 같다. “관장이 ‘당신은 천주교인이요?’ 하고 묻자 저는 ‘그렇소’ 하고 대답하였다. ‘왜 왕명을 어기고 그 종교를 믿는 거요. 그 교를 버리시오’ ‘나는 그 교가 참되기 때문에 믿는 거요. 그 교는 천주를 공경하도록 나를 가르치고 나를 영원한 행복으로 인도해 주오 배교하기를 거부하오’ . . . 관장이 ‘배교하지 않으면 곤장으로 쳐죽이겠소’ 하고 다시 말하였다. ‘**종을대로 하시오. 그러나 나는 절대로 내 천주를 배신하지 않을 것입니다.**’ ” < 제 20신 참조> 이후 관청을 상급기관으로 옮기며 심문을 받으면서도 같은 태도를 보이며 관장에게 오히려 천주교 교리를 설명하고 신앙의 필요성을 역설하기까지 하였다. <제 20신 참조>

그의 순교에서 드러나는 복음을 증거하는 모습들은 무엇보다 사형장 새남터에서 한 그의 최후 발언을 통해 확인된다. 그는 국사범으로 다루어져 새남터에서 처형되었는데 그 직전에 마지막으로 둘러서 있는 사람들을 향해 다음과 같이 외쳤다. “나는 이제 마지막 시간을 맞이하였으니 여러분은 내말을 똑똑히 들으시오.. 나는 천주를 위하여 죽는 것입니다. 영원한 생명이 내게 시작되려고 합니다. 여러분이 죽은 뒤에 행복하기를 원한다면 천주교를 믿으시오” < 달레교회사 하권. 119.쪽 참조> 그는 이렇게 법정과 감옥, 사형장에서 천주교가 영원한 생명으로 인도하는 참된 종교임을 증거하였다. 김신부는 자신의 순교를 통해 복음 앞에 문들 굳게 닫고 있던 조선에서 진리의 증거자로 인식되기를 원했다고 볼 수 있다. 그의 이러한 모습은 분명히 당시 박해 상황 하의 신자들에게 충분히 용기와 힘을 불어넣어 주었을 것이며, 당시 조선사회에도 진리에 대한 관심을 갖게 하는 계기가 되었을 것이다.

<이상의 글과 아래의 글은 주로 조규식 신부 “성 김대건 신부의 영성” 논문(교회사 연구 제 12집. 한국교회사 연구소, 1997) 를 주로 인용하여 요약 전달하는 것임을 밝힙니다. 전 가브리엘 주임신부 >

■ 본당의 날 행사 후원금

1. 봉헌수: 총 38건(개인29명/ 주임신부님/ 단체8)
2. 봉헌액: 251만 (누적 봉헌액 총 332만)
3. 봉헌기간: 2018. 9. 20 ~ 2018. 9. 24
4. 봉헌명단

번호	성명	세례명	봉헌금
1	강춘자	안나	5만
2	강해순	아네스	5만
3	권오주	베드로	10만
4	김명기	에프렘	5만
5	김언경(베로니카)+김용화(요한)		20만
6	김일진	루치아	2만
7	김태연	수산나	2만
8	김화철	안토니오	3만
9	박	크리스티나	2만
10	박순자	수산나	5만
11	박인형	스테 파노	1만
12	박정순	마트로나	1만
13	박한규	베드로	5만
14	백영자	아가페	5만
15	이금례	요셉피나	2만
16	이문희	미카엘라	1만
17	이종암	안드레아	10만
18	이태영	F. 하비에르	10만
19	정경화	안나	2만

번호	성명	세례명	봉헌금
20	정귀상	안드레아	5만
21	차명희	마리아	10만
22	최경희	안젤라	10만
23	최종근	데레사	1만
24	최종근	데레사(2)	5만
25	한상정	가브리엘	5만
26	한영애	프란치스카	2만
27	한옥희	헬레나	5만
28	홍숙자	세실리아	2만
29	황찬숙	아셀라	5만
30	전 가브리엘 주임신부님		10만
31	권선A 구역 형제회		10만
32	권선B 구역		10만
33	권선B 구역 형제회		20만
34	세류1 구역		10만
35	인계A 구역		15만
36	인계B 구역		10만
37	현대삼익 - 2반(삼익)		10만
38	형제 복사단		10만

† 전입 오심을 환영합니다.

성명	세례명	주소	구역
전학병	요아킴	한신더휴 507-1401	20 구역
류소희	아시시의프란치스카	호반2차 402-1503	22 구역
김귀성	리노	NH 13단지 1302-2006	23 구역
최기자	도미니카	수암동 더블리스 703호	수암2구역

† 본당 설립 25주년 기념 한가족 체육대회 안내

- 일시: 10월 7일(주일) 09시~18시
- 장소: 조남중학교 운동장
- 대상: 목감공동체 전 신자
- 미사: 오전 10시(운동장)
(오전 9시 & 저녁미사 없음)
- 문의: 김진호 미카엘(010-7153-3655)
- ※후원금 및 찬조물품 후원 부탁드립니다.
- ※차량운행은 1시간 앞당긴 08:30에 출발

† 9월 순교자성월 전 신자 도보성지순례 안내

- ☞ 순교자 성월을 맞이하여 피를 흘리시며 지켜낸 이 땅의 모든 순교자를 기억하며 그 굳은 신앙을 되새기고 아울러 수리산성지 돕기 돼지저금통을 전달키 위함.
- 일시: 2018년 9월 30일(주일) 14시(수암봉주차장 출발) ~ 17시
- 장소: 수암봉 등산 - 수리산 성지
- 대상: 수리산 왕복 등반 가능한 전 신자
- 차량 외: 등산화 또는 운동화 착용
- 13:30(본당출발▶수암봉주차장-20명)
- 14:30(본당출발▶수리산성지-20명)
- 문의: 김진호 미카엘(010-7153-3655)

† 올망졸망 은총잔치 안내

- 일시: 10월 7일(주일) 체육대회 중
- 장소: 조남중학교 운동장
- 대상: 초등부 주일학교 모든 어린이
- 문의: 안지영 마리아(010-3946-5153)
- ※찬조금 후원받습니다. 부탁드립니다!

† 예비신자 입교식

- 일시: 10월 21일(주일) 교중미사 중
- 선교는 신앙인의 사명입니다. 아직 주님을 모르는 분들에게 주님의 사랑을 전해주도록 기도하며 노력합시다.

† 자체 성경 경시대회 고득점자 2차 모임 안내

- 일시: 10월 7일(주일) 11시 미사 후
- 대상: 90점 이상 고득점자(53명)
- 장소: 성전
- 주제: 신부님 특별 지도
- ※대상자 53명은 전원 참석하셔야 합니다

† 성전 봉헌을 위한 묵주기도

- 현재 922,159 단 봉헌(금주 50,815단)
- 묵주기도 한 것을 레지오, 소공동체, 제 단체를 통해 모아 주십시오.

† 본당 청소 안내

- 9월 청소담당은 20구역 한신 더 휴입니다.
- 10월 청소담당은 목감구역입니다.
(교우 여러분의 땀과 노력이 깨끗한 성전을 만들어갑니다!)
- ※ 본당 청소는 주 2회(토, 주일)로 해 주시길 바랍니다.

† 요양보호시설 <글라라의 집> 요양보호사 모집 안내

- 이력서, 자기소개서, 등본, 요양보호사1급 자격증사본, 주5일제, 4교대 근무 (MD 07:00-16:00, D09:30-18:30, E 13:00-22:00, N 22:00-08:00)
- 마리아의 전교자 프란치스코수녀회에서 운영
- 문의: ☎ 031 - 484 - 7407
(시흥시 조남동 소재)
<http://www.fmmclara.com>

† 각 단체 모임

단체명	일시	장소
안나회	9월 30일(주일) 9시미사후	유아실
전례분과	9월 30일(주일) 교중미사후	2층교리실
남성소공동체	9월 30일(주일) 9시미사후	1층교리실
여성소공동체	9월 30일(주일) 교중미사후	1층교리실
자모회(초)	10월6일(첫토) 오후 2시	성가대연습실
자모회(중고)	10월6일(첫토) 오후 2시	성가대연습실
성모회	10월6일(첫토) 오전 11시	유아실
청소년위원회	10월6일(첫토) 저녁미사후	유아실
평신도단체협의회	10월 7일(주일) 오전 9시	1층교리실
제분과위원회	10월14일(주일) 교중미사후	2층교리실

동이종합인테리어	절임배추판매	주식회사 교신	광개토 공인중개사무소
☞인테리어의 모든 것☞ 상가인테리어,도배,장판, 화장실 리모델링,집수리 485-8687/016-360-3502 오세중(스테파노)	*김장장소 무료제공(직접담아감) *무채, 민짜마늘 가공기계 무료제공 시흥김치체험마을협동조합 장소: 시흥시 물왕동 108-1 ☎ 010 - 3707 - 3217 김완자(베로니카)	◆안전망 설치·해체전문회사◆ ☞상시모집☞ 기술자·초보자·정규직·일용직 ☎ 031-403-6002 대표: 유동재(안셀모)	땅·분양권·광역시·택지·대단지 ◆친절·정직·고객중심◆ 광명시 오피스 441(소방서313-11) ☎ 02 - 899 - 8945 ☎ 010 - 3773 - 4693 소장 박효덕(M.프란체스카)

다니엘서

언제 누가 썼나?

다니엘이란 고대 현인의 이름을 빌어 기원전 2세기, 즉 시리아의 안티오쿠스 4세(기원전 175-164년)가 유다교를 없애려고 하던 마카베오 시기에 쓰여졌다고 본다. 누가 썼는지는 분명하게 알 수 없지만, 아마도 그리스 종교에 대항하여 유다교를 옹호하려 했던 예루살렘 출신의 학자나 서기관이지 않을까 추정한다. 제2경전에 실린 네 가지 짧은 이야기는 그 후에 추가되었다..

왜 써나?

다니엘서는 신바빌로니아의 네부카드네자르, 벨사차르, 메대의 다리우스, 페르시아의 키루스 등 기원전 6세기의 왕들을 배경으로 하고 있지만, 실제 역사적 배경은 유다교를 극심하게 박해했던 안티오쿠스 4세 시대다. 마카베오기에서 보듯 신앙을 지켜 순교하느냐 아니면 배교하느냐 하는 기로에 서 있는 하느님의 백성들에게, 다니엘서는 인류 역사를 주관하시며 당신의 뜻대로 이끄시는 하느님의 섭리를, 전해오는 예언과 일화 및 환시 등을 통해 새롭게 일깨워주고 있다. 그럼으로써 하느님의 백성들이 늘 깨어 있어 예기치 않게 인간 역사에 개입하시어 당신의 나라를 오게 하시는 하느님을 믿고 곳곳하게 버텨 나가도록 격려하고 있다.

마지막 그 때가 오기까지(다니 1-14장)

지혜와 능력은 하느님의 것(다니 1,1-6,29)

이 대목에서는 다니엘과 그 친구들의 이야기가 삼인칭으로 기술된다. 유다가 멸망된 뒤 유다의 지도층과 함께 다니엘과 그의 친구 세 명도 바빌론으로 끌려갔다. 그들은 이방인의 땅에 가서도 부정을 타지 않게 음식을 가리는 등 율법을 충실히 지킨다. 하느님께서서는 그런 그들에게 남다른 재능을 주셔서 관리로서 일하게끔 하셨다. 특별히 다니엘에게는 어떤 환시나 꿈이든지 다 풀어낼 수 있는 지혜를 주셨다. 그래서 다니엘은 하느님께서 주신 그 은혜로 네부카드네자르 왕의 꿈과 벨사차르 왕에게 나타난 이상한 현상의 뜻을 풀어주어 고관이 된다.

한편 우상을 숭배하라는 네부카드네자르 왕의 명을 거역한 세 젊은이는 불가마 속에 던져지지만 하느님의 천사가 지켜주어 전혀 해를 입지 않는다. 또 다니엘은 다른 신을 섬기지 말라는 메대의 다리우스 왕의 금령을 어긴 죄로 사자굴 속에 던져지지만, 그도 천사들의 도움을 받아 무사하게 된다. 결국 다니엘의 지혜로운 풀이와 젊은 이들의 충직한 신앙은 이방인 왕들에게 하느님의 놀라우신 능력을 일깨워 준다. 아울러 주께서는 신앙에 충실한 이들을 지켜주고 계심을 증거 한다.

하느님께서 정하신 끝날은 오고야 만다(다니 7,1-12,13)

다니엘의 환시 내용을 담고 있는 이 대목은 모두 다니엘의 입장에서 일인칭으로 기술되어있다. 다니엘이 본 환시는 당시 근동의 패권을 다투던 페르시아와 그리스의 앞날을 다룬 것이지만, 어느 특정한 나라의 운명을 알려준다기보다 하느님을 거스르는 인간 권력의 최후 모습을 일러주는 것이다. 마지막 날에는 모든 주권과 영화와 나라가 사람 모습을 한 이에게 맡겨지고, 그의 나라는 멸망하지 아니하리라고 예언된다(7,13-14). 종말의 때까지 남은 삼년 반, 1290일, 1335일 등은 확정된 날짜가 아니라 하나의 상징수다.

하느님께서서는 당신을 사랑하는 사람들을 저버리지 않으신다(다니 3,24-90; 13,1-14, 42)

그리스어 성경에만 실려 있어 제2경전이라 불렸던 이 대목에는 “당신께 희망을 건 사람들을 절대로 실망시키지 않으시는” 하느님께 대한 찬미의 노래가 두 편 나온다. 진실로 하느님은 찬양받으실 분이시고, 우리는 그분께 언제나 감사와 찬양을 드려야 한다는 것을 새롭게 일깨워준다. 수산나와 벨과 뱀 이야기는 독립적인 이야기로 하느님만이 참된 주님이시며 그분은 당신께 충실한 이들을 돌보아 주심을 입증하고 있다.

주 일 미 사 참 례 현 황			
9/16	9/23	증 감	참례율/신자수
302	332	+30	28.2%/1,179

∞ 2018년 9월 23일 기준 ∞

① 오늘의 신자수 (단위 : 명)

지난주		전입	전출	합적	분가	세례	망인	현재	
세대수	신자수							세대수	신자수
478	1,178	1	0	0	0	0	0	479	1,179

① 본당설립 60주년기념 묵주기도 100만단봉헌

▶ 569,899단(56.9% 달성)

∞ 2018년 9월 18일 ~ 9월 23일 기준 ∞

① 재정현황 (단위 : 원)

수 입		지 출	
교무금	1,430,000	행사비	16,000
주일헌금	1,485,000	자선활동비	68,500
감사헌금	2,150,000	소모품비	95,580
후원금	100,000	수도광열비	1,200
성소후원금	5,000	차량유지비	259,000
건축헌금	44,000	교구공납금	2,148,000
가수금	190,000	특별헌금	397,000
		신자재교육비	44,000
		가수금	190,000
합 계	5,404,000	합 계	3,219,280

① 교무금

- | | |
|------------|-----------|
| ▶ 김사분(데레사) | 정영숙(체칠리아) |
| 김인애(안젤라) | 안이정(아가다) |
| 정재민 | 강정숙(레아) |
| 이예순(소피아) | 김수배(베드로) |
| 김준희(요아킴) | 한경애(세실리아) |
| 박용옥(안나) | 진용관(사도요한) |
| 전용우(프란치스코) | |
| ▶ 이체확인 | |
| 엄하정(효주아네스) | 심병호(윤호요셉) |

① 감사헌금

- | | |
|-------------|-----------|
| ▶ 김주열(안드레아) | 100,000 |
| 김인애(안젤라) | 50,000 |
| 후평2반 | 2,000,000 |

① 성소후원금

- | | |
|-------------|-------|
| ▶ 정영숙(체칠리아) | 5,000 |
|-------------|-------|

① 건축헌금

- | | |
|---------|--------|
| ▶ 성당기부함 | 44,000 |
|---------|--------|

① 전입하신 교우분 환영합니다!!

구역 · 반	성 명	세례명
10구역	김인애	안젤라



축일 맞으신 교우분 축하드립니다!!

10월 1일 ~ 10월 7일				
날짜	성인명	성명(가나다순)		
10/1	소화데레사	민수진	주광순	이우순
		강진녀	김경순	송현옥
		심순기	오점희	황두림
10/2	안젤라	김인애	이인선	전수빈
10/4	프란치스코	김영환	김우경	김은수
		유철준	윤영현	이교찬
		이상철	이원우	임문빈
		전용우		
	프란치스코	김경순	이현혜	허덕순
10/6	브루노	김도용		
10/7	로사리오	강용순		
	로사리아	송명현	조태숙	
	유스티나	심민정		

☉ 우리들의 장상

☉ 교무금 책정 및 납입 현황 (09/27현재)
<2018년 목표 : 책정률 70%, 납부율 60%>

총세대수	책정세대	책정률	납입세대수	납부율
907	451	49.7%	403	44.4%

☉ 건축헌금을 봉헌해주신 교우님들께 감사드립니다.

성명	봉헌액	성명	봉헌액
아가페장터	1,000,000	최채경	100,000
홍현표	500,000	홍민자	100,000
손광호	200,000	유명희	100,000
김갑진	200,000	홍경희	100,000
이상엽	170,000	이광의	70,000
황진숙	150,000	홍지훈	50,000
익명	130,000	김수정	50,000
최연숙	120,000	이태원	50,000
마민일	100,000	이혜경	50,000
장안동	100,000	정미경	50,000
윤희현	100,000	한덕우	40,000
조병철	100,000	강경렬	30,000
황승희	100,000	이재천	30,000
김현귀	100,000	합동예물전환	6,520,000
		2차 헌금	1,200,000

금주 건축헌금 합계 : 11,610,000

총액 (설립 67주차) : 489,689,152

☉ 지난주 미사 참여 현황

평일	주석	수	목	금
	199	58	35	37

주일미사 참여자 : 559/ (28.0%)

☉ 지난주 재정현황 (09/21~09/27 단위:원)

수입		지출	
주일헌금	2,039,400	신자재교육비	333,900
미사예물	180,000	수도광열비	569,930
교무금	3,210,000	후원금	200,000
건축헌금	5,090,000	통신비	66,570
성소후원금	85,000	비품비	350,680
은행수입이자	29,232		
추석합동예물	6,520,000		
	17,153,632		1,521,080

☉ 본당소식 2

☉ 새로 전입오신 교우님, 환영합니다!

前 본당	구역	세대주 (가족 수)
수원/평촌	한라 1구역	조영희 마리아(4)
서울/신사성베드로	한라 2구역	김태연 스테파노(3)
서울/구로1동	한라 1구역	김문혜 엘리사벳(1)
인천/소래포구	풍림 1구역	손희정 데려사(6)

☉ 건축기금마련 성모회 주말장터

- * 100% 한우곰탕, 양파즙 판매합니다.
- * 국산 6년근 백도라지 가루 판매합니다.
(미세먼지에 손상된 기관지, 호흡기에 효능)

☉ 소공동체 아가페 장터

- * 집에서 쓰지 않는 새물건 기증받아 저렴하게 판매합니다. (온라인판매, 주말장터)
(생활용품, 가전제품, 주방용품, 의류등)
- * 기증방법 : 각 구역 구,반장님께 연락
- * 문의 : 소공동체 총무 010-8970-4286

☉ 본당 제대초 봉헌 받습니다.

- * 미사성제에 봉헌된 아름다운 제대초를 가정에서 사용하도록 보내드립니다.
- * 성물보급소에서 신청받습니다.(1Set : 10만원)

새롭게 시작하는 배곧본당 공동체 오신 것을 환영합니다.!!

고해성사 : 매 미사 30분전 성전 고해소
※ 상담식 고해성사는 사무실에 사전신청.

세례성사 : 입교문의를 사무실에서 항시 가능
※ 유아세례는 짝수월 첫째 토요일 오후5시

준성사 : 성물, 차량축복은 매 미사 후.
※ 새집, 상가축복은 사무실 사전신청

혼인성사 : 사무실 안내에 따라 혼인관련서류준비
※ 면담 및 예식일정 사전조율 필요

병자성사 : 위급상황시 구•반장, 사무실로 전화
※ 병자영성체는 매월 둘째주 목요일 (사전신청)

장례발생시 : 연례회장 및 사무실에 연락
※ 구역별 정해진 연도시간에 따라 조문

바오로 축제 (부모 인문학 강좌) 2018년 10월 6일(토요일) 15:00~18:00

† 초대 의 글

안녕하십니까?

청량한 바람과 맑고 푸른 하늘이 좋은 10월, 부모 인문학 강좌에 여러분을 초대합니다.

최근 매스컴에서 아동학대 및 가정붕괴에 대한 우울한 소식을 접하면서 다시한번 부모의 인성 및 부모교육의 중요성을 절감하게 됩니다. 공동체의 원만한 구성원으로 살아가기 위해 자신의 감정을 조절하고 타인을 이해하며 문화의 다양성을 수용하는 자녀의 긍정적인 사회성 발달은 부모의 양육 행동에 절대적인 영향을 받게 됩니다.

이에 배곧성당에서는 1주년 본당의 날을 기념하여 유아기의 부모와의 애착 발달, 아동 청소년기 자녀와의 소통 및 자녀의 학업 및 진로에 관한 인문학 강좌를 개최하여 여러분을 초대하고자 합니다. 배움의 터전인 배곧에 위치한 배곧(拜God)성당으로 지식의 목마름을 채우러 오세요. 여러분의 많은 관심과 참여 부탁드립니다.

1강 : 부모의 공감 능력에 대하여 (김은주 교수)

사랑하는 자녀교육에서 부모의 역할은 매우 중요한 일이다. 현 시대는 지혜롭고 현명한 부모의 역할을 필요로 하고 있다. 그 중 으뜸이라고 할 수 있는 것이 바로 “소통”이다. 소통은 말 그대로 막힘이 없이 통한다는 의미로써 부모가 자녀를 잘 이해하기 위해서는 소통만큼 중요한 게 없다. 오늘 강의는 자녀와의 소통을 위한 부모가 가져야 할 것이 무엇인지 함께 알아보고 고민하는 시간이다.

2강 : 자녀의 애착 손상에 대하여 (김정환 비오신부)

최근 사회적으로 ‘흙수저’, ‘금수저’가 이슈다. 잘나가는 부모로부터 부를 거저 받은 사람을 ‘경제적 금수저’라고 부른다. 돈은 많지만 집에선 서로 싸늘하고 갈등이 많다면 그 아이들은 ‘애착손상’을 입어 정서적으로 ‘흙수저’가 되고만다. 지금까지 사람들이 ‘경제적 금수저’를 추구해왔다면 이제는 서로 따뜻하고 신뢰할 수 있는 ‘정서적 금수저’를 추구해야 한다.

3강 : 청소년기의 대화와 진로 (서영준 라파엘신부)

청소년기의 공감대 형성을 위해 필요한 것들이 무엇인지 간략히 이야기해본다. 그 가운데 고등학교라는 학교 현장에서 학생 개인의 현실적 진로 설계가 어떻게 이루어지는지 살펴보고 또 학생들에게 있었던 실제 사례들(관계 문제, 진로 문제등)에 대해 이야기하며, 청취자분들 가운데 부모의 입장에서, 혹은 인생을 먼저 살아온 선배로서 어떤 조언을 해 줄 수 있을지 이야기해 본다.

YS 윤선생 영어교실 <small>YOUNG ENGLISH SCHOOL</small>	PARIS BAGUETTE <small>Paris Baguette</small>	법무사 유재상 사무소	 어린이음악대 엘리아원 음악학원 (배곧교 뒤편 솔로몬프라자 4층) t. 319-0660 원장 : 조수진 베로니카
시작의 차이가 결과의 차이 상담문의 010-8364-1980 호반3차 1113동 1804호	파리바게뜨 오이도 등대점 경왕동 2004-2 1층 이 창 근 (가브리엘) ☎ 497-8636	부동산, 법인등기 각종무료상담 경왕동 E-마트앞 사무장 : 유 영 베로니카 ☎ 010 7602 4209	행운 공인중개사
작한갈비	신전떡볶이 <small>since 1999</small>	이조설렁탕 삼계탕	시흥시 월곶동 994-1 주영프라자 102호 종림A 3차 후문 맞은 편 이 윤 희 (엘리사벳) ☎ 404-2002
착한마음 착한갈비 착한가격 배곧4로 배곧타운 206호 대 표 김 영 환 ☎ 433-9992	배곧교고 맞은편 아이프프라자 1층 홍 진 기 (가 밀 로) 유 순 임 (대 레 사) ☎ 319-5959	설렁탕, 우거지탕, 대양근삼계탕 중앙프라자 2층 218호 하 정 욱 (프랑치스카) ☎ 432-0778	KGC 라이프앤진
 배곧한방병원 <small>BAEGOT ORIENTAL MEDICINE HOSPITAL</small> 재활, 교통사고, 도수치료 입원실 운영 서울대학교 214번길26-12 중앙프라자 6층 ☎ 431-2119	배곧치과 과잉진료없는 정직한 치과 원 장 오성수, 김보경 (엘리아) SK View상가뒤 골드프라자 3층 ☎ 031-433-2822	 KB손해보험 LG화재, LG손해보험 사회적기업(보상법인 배곧점) 배곧4로 99 3층 대표 : 박용길 요셉 ☎ 434-3308	정관장 동인비 굿베이스 뷰티마스터 모집 웰드코아 6층 608호 ☎ 031-487-0462

〈 10월 소공동체 모임 현황 〉

구역	반	횟수	요일	시 간	모임 장 소				
					1주	2주	3주	4주	5주
1	1	월2회	화	20:00	이순예			신연숙	
	2	월2회	목	17:00		이은숙		박묘순	
	3	매주	월	10:00	정점해	소영례	이복순	송성복	
	형제	월1회	월	20:00		구원주			
2	1	매주	화	10:00	윤선근	김정숙	류명숙	류명숙	이용란
	2								
	형제	공석							
3	1	월2회	화	10:00	박예신		이미애		
	2	매주	금	14:00	정현옥	오송근	한기순	정현옥	
	3	매주	월	10:00	방희숙	김마동	정여진	성민경	이경자
	형제	월1회	월	20:00		문상철			
4	1	월1회	수	12:30		서순례			
	2	월2회	월	16:00	김미선		정순임		
	형제	공석							
5	1	월2회	화	11:30		김옥신		김옥신	
	2								
	형제	월1회	토	18:00		이용화			
6	1	월1회	화	10:00				김영원	
	2								
	형제	월1회	주일	20:00					
7	1	월2회	목	14:00		김은기	김은기		
	2								
	형제	월1회	주일	19:00		이장재			
8	1	월2회	화	15:30		서정희		박명자	
	2	월1회	화	19:00			강은순		
	형제	월1회	토	20:00					
9	1	월2회	화	10:00		임희진	임희진		
	2	월2회	수	19:30	이봉하	이봉하			
	형제	월1회	수	20:00			노양호		
10	1	월2회	목	11:00	신정옥		최난식		
	2								
	형제	월1회	금	20:00	이광표				
11	1	월2회	화	13:00	차덕심		박보물		
	2	월2회	월	14:00	송인애		최일선		
	3	월1회	금	10:00			박영순		
	형제	월1회	월	20:00		김춘연			
미영	1	월2회	수	20:00	오미숙		최영섭		
	2	매주	월	10:00	최효순	박정열	유성득	오정연	조정순
	형제	월1회	목	18:00		송영상			
아이 파크	1	월1회	화	10:30			김윤희		
	2								
	형제	월1회	주일	09:00			성지순례		

※ 청소년 활성화 기금 봉헌 현황 (2018. 8. 30. ~ 2018. 9. 30.)

2구역 바자회 1,690,000원, 김영숙 2만, 노기문 3만, 정동길 3만

소공동체 봉사자 현황

구 분	직 책	성 명	세 례 명
	소공동체위원장	이광표	마르코
	소공동체부회장	김은기	제노베파
1	구역장	김정희	아네스
	1-1 반장	이순예	루치아
	1-2 반장	이은숙	율리아나
	1-3 반장	정점해	클라라
	형제기도회장	김달영	즈가리아
2	구역장	김순애	소화데레사
	2-1 반장	윤선근	보나
	2-2 반장	박정옥	글라피아
	형제기도회장	공석	
3	구역장	성민경	실비아
	3-1 반장	박예신	루치아
	3-2 반장	오송근	루치아
	3-3 반장	박홍숙	전경철아가타
	형제기도회장	우치동	모세
4	구역장	구영희	안나
	4-1 반장	구영희	안나
	4-2 반장	박영숙	체칠리아
	형제기도회장	공석	
5	구역장	박혜순	벨라뎃다
	5-1 반장	송남순	모니카
	5-2 반장	백기숙	안젤라
	형제기도회장	김복열	도미니코
6	구역장	김연순	안젤라
	6-1 반장	공석	
	6-2 반장	김희경	데레사
	형제기도회장	이동호	안토니오
7	구역장	이상순	클라라
	7-1 반장	최병숙	체칠리아
	7-2 반장	권찬순	루치아
	형제기도회장	이기영	라파엘
8	구역장	박명자	데레사
	8-1 반장	박명자	데레사
	8-2 반장	강은순	데레사
	형제기도회장	최원섭	사도요한
9	구역장	최성임	멜라니아
	9-1 반장	임희진	안나
	9-2 반장	여운자	안나
	형제기도회장	노양호	요아킴
10	구역장	신정옥	안나
	10-1 반장	김은순	데레사
	10-2 반장	최난식	루치아
	형제기도회장	오균호	요셉
11	구역장	서연순	루치아
	11-1 반장	최상순	루치아
	11-2 반장	홍정자	수산나
	11-3 반장	김금숙	베로니카
	형제기도회장	김영일	이냐시오
미영	구역장	김영자	마르티나
	미영-1 반장	이정수	안젤라
	미영-2 반장	박정열	마리아
	형제기도회장	송영상	시메온
아이파크	구역장	이미희	헬레나
	아이파크-1반장	김윤혜	안나
	아이파크-2반장	김의정	미르타
	형제기도회장	류재각	요한

범 계 소식지



♥ 가장 소중한 생명을 주신 주님께 감사의 제사를... <주일 미사 참례 연왕>

요 일	총 신자수	(토)16:00		(토)19:00		06:30	09:00	11:00	17:00	19:00	계
		어린이	성인	중·고	성인						
9월 23일	5,064	73	75	31	149	199	280	221	124	132	1,284(25.4%)

● 신자 연왕

전 입	전 출	사 망	세 례	현 재
4		1		5,064

● 우리 성당 가족이 되심을 환영합니다. (전입교우)

전입 일자	구역	성 명 (세례명)	현 주 소	전화번호

● 안녕이 가세요. 기도 안에서 만나요. (전출교우)

구역	성 명 (세례명)	가 신 곳	본 당

● 주간 수입 지출 연왕

09월 17(월) - 09월 23일(주일)

수입현황	계정과목	지출현황
5,410,000	교무금	
3,902,050	주일헌금	
769,900	특별봉헌금	
150,705	감사헌금 외	
6,295,000	합동미사예물	
211,000	성소후원금	
	선교비	3,150,000
	교육비	537,100
	자선비	300,000
	일반관리비	993,650
16,738,655	주 계	4,980,750

● 빠른 제유를 바랍니다.

기도안에 지향을 부탁드립니다. ☺

성 명	세례명	구역	자택·병원
최현준	마티아	11	선 경 105-506
송미경	모니카	12	한솔센트럴파크 1111호
김용이		15	신동아 909-705
이광준		20	우 성 306-1203
김계은	소피아	20	우 성 306-1203
이대원	안토니오	20	우 성 306-1203
김진환	요셉	22	우 성 501-1408
김정분	요안나	25	우 성 707-1002
장원오	데레사	26	두 산 603-103
정인용	요셉	36	코오롱 708-705
신중옥	마리아	36	코오롱 708-705
최맹단	안나	36	메디하임 효병원 505호
배태선	율리안나	37	코오롱 711-1105
최계숙	프란치스카	42	로하스 노인병원 203호
정연이	데레사	43	신촌동 1060-2
윤광자	수산나	44	무궁화경남 303-903
이명은	소화데레사	45	무궁화경남 308-104
채용	프란치스코	58	신성미소지움 102-601
민선식	안나	60	신도 101-602

♥ 범계성당 환우를 위해 기도드립니다. ♥
♥ 타 본당 신자는 관할본당에 신청하시기 바랍니다. ♥

◆ 이달의 추천도서 ◆

<믿음의 기술>

- 직장이든 어디서든 같은 생활을 반복하다 보면 권태를 느끼거나 무의미하게 보내는 경우가 있다. 신앙생활도 마찬가지다. 우리가 세례를 통해 기쁜 마음으로 자녀가 된 후 성당에 열심히 다니며 기도도 매일 하지만, 시간이 흐르고 생활에 쫓기다 보면 신앙생활을 무미 건조하고 습관적으로 하는 경우가 있다. 우리가 믿는 신앙이 무엇인지 쉽고 명확하게 알려준다.
- 저자 : 박도식 / 가톨릭출판사 / 148p 9,000원

<p>† 성모 한의원</p> <p>왕 뿔, 중풍, 치매예방, 체질침 골다공증, 갱년기 & 수험생 클리닉 호계시장 농협 옆 건물 원장 조성재 (바오로) ☎ 453-0234 / fax 458-8433</p>	<p>JJ 정진미 영어 수학 학원</p> <p>최고의 강사진과 학생들이 최선을 다 하는 학원</p> <p>★ 중등 수학 : 내신 강화 ★ 중등 영어 : 내신·문법 강화 ★ 고등 수학/영어 : 수시 및 수능 대비</p> <p>원장: 정진미 올리아나 T.382-6789</p>	<p>일공공일 인경·콘택트</p> <p>- 범 계 점 -</p> <p>대표 : 황현숙 엘리사벳</p> <p>☎ 381 - 9009</p> <p>안양시 호계동 1045-2</p>
<p>CLUB MONACO</p> <p>남성 캐주얼</p> <p>평촌 롯데백화점 4층</p> <p>031) 8086-9463</p> <p>정연민 (바오로) 매니저</p>	<p>뽀뽀 뮤엄영어</p> <ul style="list-style-type: none"> 유초등부 / 중고등부 신입생모집 소수정예 / 수준별 맞춤수업 <p><u>겨울방학</u> <u>필리핀 영어캠프 大모집!!</u></p> <ul style="list-style-type: none"> 문의: 오연희 카타리나 <p>010-4306-0922</p>	<p>조은 공인중개사사무소</p> <p>덕현·호원 재개발전문</p> <p>호원(평촌 어바인퍼스트 분양) 호계동 30년 거주 상담환영</p> <p>451-0300, 010-6405-0203</p> <p>동안구 호계동 997</p> <p>대표 : 전옥희 라파엘라</p>
<p>명성이발관</p> <p>형제님! 환영합니다.</p> <p>- 40년 경력 -</p> <p>양재득 (미카엘)</p> <p>391-3852 / 010-8282-3003</p> <p>북현 2단지 상가 지하</p>	<p>은빛마을요양원</p> <p>사랑과 정성으로 내 가족같이 모십니다.</p> <p>안양시 만안구 양화로145, 4층 (박달시장 건너편)</p> <p>원장 : 김명심 라파엘라</p> <p>441-8550 / 010-7105-6209</p>	<p>수능대비반 국어/영어</p> <p>어려워진 수능국어 1등급을 위한 수능영어 고1부터 시작하세요 소수정예 / 1:1 과외</p> <p>☎ 031-385-0928</p> <p>(학원가, 신기초등학교 후문) 정샘 과외 정예진 올리아나</p>

교우와 거래합니다.

이것도 작은 사랑실천입니다.♥

소식지 광고료 1회 만원(기본 4회)
3개월 10만원, 6개월 18만원
우리은행, 1005 - 800 - 989243, 천주교수원교구
입금 전 사무실로 전화바랍니다.



교우와 거래하세요

CLUB MONACO

남성 캐주얼

평촌 롯데백화점 4층
☎ 031) 8086-9463
정현민(바오로) 매니저

C R E M A

PREMIUMROASTINGCOFFEE

김영일(미카엘) 김애순(헬레나)
02.507.0821
과천 중앙공원 카페

나이스점핑 다이어트

신나게 즐기며
다이어트와 건강챙기세요

요즘대세 점핑운동!

- 30분 500kcal 소모!
- 헬씨 액티브 라이프 스타일
- 유산소, 코어근육운동
- 1:1 맞춤 다이어트 관리

010-8884-1377

과천시 별양상가1로 35 상아빌딩 5층
김애숙(젬마)

SpeedMate 스피드메이트

이마트과천점(지하4층 주차장내)

자동차경정비, 타이어상시할인
☎ 02)507-8182 / 010-6263-3052
박진완(이나시오)

교우와
거래합니다.



교우와 거래합니다.

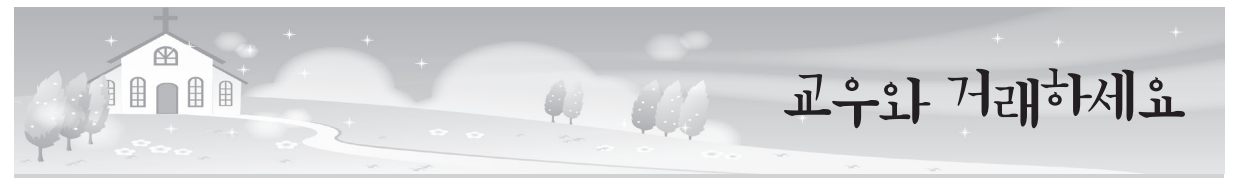

교우와 거래하세요

반석 공인중개사

☎ 503-2800

래미안슈르 우체국 맞은편 코너
강용오(바오로), 이장옥(분다)

INSIDE디자인가구

김영환(라파엘) · 신경재(카타리나)

☎ 507-4664

새서울 프라자3층

정관장 과천중앙점

과천전화국(버스정류장) 옆
과천 전지역 배달 및 전국무료택배
☎ 507-0389/010-5256-7432
신 병 선(스테파노)

열린 공인중개사

507-4242

4단지 삼호상가 1층
김석현(도밍고), 김명순(실비아)

에스(S) 공인중개사

이 금 숙 (헬레나)

☎ 502-4999/010-5653-4577
래미안슈르 정문(파리바게뜨옆)
당신의 전화 한통화가 재산 가치를 바꾸어 드립니다.

명성부동산

02-502-2300

김오만 미카엘 · 나경숙 미카엘라
5단지 상가 1층

보석공인중개사

안 승 희(글라라)

☎ 507-2100

래미안슈르 A동(세븐일레븐 옆)

LA 성모치과(이마트 8층)

임플란트 보철 스켈링

☎ 02-6242-7582

오선희(로스앤) · 신승우(요셉)

경희 삼세한의원

피부 · 비염 · 비만 · 수험생
통증 · 사상체질의학 전문
원장 : 박지우(레지나)
☎ 02) 502-3939
문원초등학교 입구(별양동 병원상가 1층)

美Skin 미즈킨 클리닉

피부질환, 기미, 잡티, 여드름
리프팅, 비만, 보톡스, 필러
김민석(루카) · 김희연(올리안나)

☎ 02)3418-0070

구)뉴코아아울렛 8층

성심 공인 중개사

☎ 504-6262

010-3271-2165

래미안슈르 A동 중앙
김덕균(세레자 요한), 성경희(요안나)

탑 공인중개사

☎ 507-7100

4단지 삼호상가 1층
배종수(요한) · 이명주(크리스티나)

과천노인돌봄센터

☎ 02-503-1253

010-2059-1253

치매, 거동불편 어르신 건강보험 지원
소방서 옆 현대빌딩 4층

롯데 부동산

02-503-0025

010-8909-5174

중앙공원 분수대 앞
공인중개사 송윤희(루치아)

글로벌 영어학원

(문원초 후문)

507-1577

H · P : 010-3719-5255
초등 · 중등/영어집중, 내신관리
영어 · 교육학 박사 이 진 선(세레나)

SOK속편한내과

(이마트 8층)

내과 진료, 건강검진 전문 병원

☎ 02) 504-7582

최 용 준(가시미로)

서울공인중개사

02.503.6000

래미안슈르 중문 상가1층
최종균(안토니오) 한현남(안토니아)

Rachel(라헬)

과천 래미안 슈르 상가 A동 1층
HP. 010-4231-6608
OPEN. AM 11:00 - PM 8:00
스타일리쉬 여성리뷰전문
김숙진(레이첼)



하느님은 불의한 분이 아니시므로,
여러분이 성도들에게 봉사하였고 지금도 봉사하면서
당신의 이름을 위하여 보여 준 행위와 사랑을 잊지 않습니다.
(히브 6, 10)



다름 안에 하나, 우리 마태오

가을 하늘보다 더 높고 푸르게 마태오의 청년, 청장년들 함성이 울려 퍼지던 날

주보편집부

이보다 더 높고 푸를 수 없다 싶을 만큼 맑고 쾌청한 가을 날씨를 뽐내던 주일 오후, 그 하늘 아래 그보다 더 푸르른 함성이 메아리쳤다. '마태오 청년&청장년 체육대회'가 열리던 지난 9월 9일 백현중학교 운동장의 모습은 말 그대로 젊음과 열정으로 뚝뚝 뭉친 현장이었다. 선수가 되어 몸으로 뛰는 청년들과 응원석의 청년들 모두가 하나 되어 어우러지는 모습은 주님 보시기에도 참 흐뭇한 광경이 아니었을까.



약 70여명의 마태오 청년과 청장년이 한 데 모여 오전 9시 미사를 시작으로 늦은 저녁까지 하루를 온통 채운 이날 체육대회는 청년과 청장년이야말로 우리 본당의 생동감 넘치고 역동적인 동력 가운데 하나임을 실감하게 했다.

마련된 프로그램도 얼음장 깨기, 마태오 런닝맨, 장애물 달리기, 축구 경기, 피구 경기까지 매우 흥미진진하고 다채로웠다.

점심 식사 이후 몸소 백현중학교 운동장을 찾아주신 이철수 스테파노 주임신부님을 비롯한 윤지운 스테파노 신부님, 유옥경 라싸 수녀님의 깜짝 격려와 응원으로 체육대회 참가자들의 사기는 한껏 물이 올랐다. 특히 축구 경기에서는 윤지운 스테파노 신부님께서도 직접 선수로 참가하셔서 운동장의 활기가 더해졌다.

끝까지 무사히! 즐겁게! 땀 흘리며 하나 될 수 있는 이 시간 또한 주님께서 마련해주신 은총의 시간임을 알기에 우리 청년들은 더욱 감사의 마음으로 함께 했으리라. 가을별보다 더 뜨거웠던 이날 우리 청년들이 흘린 땀과 열정이 오래도록 식지 않기를. 그리고 이 열기가 우리 마태오 청년들과 청장년들의 마음에 신앙의 불꽃으로 더욱 깊게 타오르기를 청해본다.



새살새살

주일학교 어린이의 기도(5)

사랑하는 하나님...

왜 새로운 동물을 만들지 않으세요?

지금 있는 동물들은 너무 오래된 것뿐이에요.



재미있는 생활교리

문)오늘은 순교자 성월을 마무리하는 연중 제26주일입니다. 혹독한 박해시기, 신앙선조들과 인연이 깊은 과일 두 가지를 소개합니다.

†순교자의 과일, 포도

-미사 봉헌을 위해 포도 재배 시작

우리나라에 처음으로 포도를 들여와 수확한 이들은 바로 순교자들이다. 복자 윤유일(바오로)은 성직자 영입을 위한 밀사로 1790년 베이징에 파견되어 구베아 주교를 만났다. 구베아 주교는 선교사 파견을 약속하면서, 복자에게 선교사가 조선에 입국했을 때 사용하도록 미사도구와 함께 포도나무 묘목과 그 재배법도 알려주었다. 이 묘목으로 재배한 포도는 1795년 예수 부활 대축일에 주문모 신부가 조선 땅에서 처음으로 미사를 봉헌할 때 사용되었다.

†교우촌의 소중한 먹을거리, 귤감

식량을 구하기 어려운 교우촌에서 귤감은 장기간 저장할 수 있는 소중한 먹을거리였다. '경북의 사도'라고도 불리는 강 칼래(Calais) 신부의 선교 체험기에는 순교자와 귤감을 나누던 일화가 기록되어 있다. 복자 박상근(마티아)은 병인박해를 피해 한실 교우촌을 향하던 칼래 신부를 염려하여 함께 길을 나섰다. 하지만 칼래 신부는 오히려 박상근의 안위를 염려하여 그를 억지로 돌려보냈는데, 당시 둘이 눈물을 흘리며 나눈 마른 과일 하나가 바로 귤감이라고 전해진다.

〈출처:가톨릭 신문〉



함께 기도해 주세요

접수하신 기도지향 게재 기간은 3개월입니다.

† 빠른 치유를 위하여

•이계령(암브로시아) •윤연진(베로니카) •김귀영(데레사)
•노정애(데레사) •한새롬 •정우근(바오로) •김선화(마리아)
•이숙자(소피아) •정삼조 •임명현 •송승아(가브리엘라)

† 주님께 의탁하는 삶을 청하며

•조성근(제노비오) •조유근, 손석규, 최충균, 최향운, 윤세현

하느님 품으로 가신 분!

“주님 품 안에서 영원한 안식을 누리게 하소서!”

•김용환(요한) •차행자(레지나) •김일중(사도요한)
•김일성(바오로) •조성인(베로니카) •임난정(마리아)
•이호영(요셉) •이동희(베드로) •이종하(요셉) •장유정(안젤라)
•구윤희(라파엘라) •노민자(야가다) •김석희(세실리아)
•김대년(요셉) •김두만(요셉)

오신 분 환영합니다!

	성명	세례명	지역/구역/반	주 소
1	소진호	안토니오	10-1-4	상록 라이프@ 108-102
2	전현자	아네스	16-4-5	파크뷰@ 612-2702
3	오경진	요한	12-3-3	느티 주공@ 403-903
4	최현정	헬린다	9-2-6	정든 한진@ 606-701
5	정희주	클라라	9-4-3	정든 한진@ 803-1202
6	이정연	모니카	9-2-4	정든 한진@ 604-701

주소변경(관내 이사)

	성명	세례명	지역/구역/반	주 소
1	안경수	크리스토퍼	9-3-4	정든 한진@ 704-707
2	조희연	엘리사벳	8-1-2	한솔 주공@ 404-406

오늘의 신자 수

우리들의 정성

구 분	교적 정리	거주 불명	합 계	구 분	소 계
세대수	6,402	99	6,501	교우금	34,480,000
				주일헌금	17,049,310
				감사헌금	3,490,000
				건축헌금	12,000,000
신자수	14,911	180	15,091	기타헌금	3,180,000
				이자수익	127,871
				기타수입	146,000
				합 계	70,473,181



우체통

단체에서 알립니다

☞ 미사 및 전례

◆ 전례봉사(남성)

구 분	오전 11시	오후 9시 30분
9월 30일	5지역	4지역
10월 7일	7지역	6지역

▶ 전례봉사(여성)

구 분	토요 저녁 주일	오전 6시	오후 7시 30분
9월 30일	5-1구역	5-2구역	5-3,6구역
10월 7일	5-4구역	5-5구역	6-1구역

▶ 마태오사랑 식당봉사 안내

- 9월 30일 : 3지역 - 10월 7일 : 4지역

▶ 만남의 장 커피봉사 안내(남성소공동체)

- 9월 30일 : 16지역 - 10월 7일 : 3지역

☞ 교육 및 피정

◆ 성령기도회 안내

- 10월 2일(화) : 문진화(바울라)-서울교구 말씀봉사자
- 문의 : 010-9148-2558(성령기도회장)

※ 매주 화요일 저녁 7시 30분 소성당입니다.

☞ 모집 및 안내

◆ 마태오 등산 동호회 발족 안내

- 본당 차원의 등산동호회를 발족하려하오니 관심 있으신 형제, 자매님들의 많은 참여를 바랍니다.
- 문의 : 010-5214-6457(이 세례자요한)

◆ 2019년 수험생을 위한 자모 기도모임

- 일시 : 9/22(토) ~ 11/24(토) 청원기도와 감사기도 (월~토) 9시 ~ 9시 50분 (주일) 2시 ~ 2시 50분
- 장소 : 소성당(지하 3층)
- 문의 : 010-2525-3522(중고등부 자모회)
- ※ 수험생을 위한 100일 기도집은 성물방에서 구입

◆ 올드레야 소식

- 수원교구 여성 제194차 꾸르실료(10월 4일 ~ 7일)
- 참가자 : 이소영 (베로니카)
- 차수회장 : 신영옥 (글로리아)
- 봉사자 : 김인숙 (베로니카)
- 환영식 : 10월 7일(주일) 18시 30분, 마태오사랑

◆ 마르띠노 회원과 후원회원 모집

- 대상 : 본당 군입대, 군복무 중인 청년
- 활동 : 매월 1회 후원미사와 정가위문품 발송 (영적도서, 생필품, 간식 등)
- 접수 : 매월 둘째, 셋째 11시 미사 전후
- 문의 : 010-3241-6067(이 마르티나)

◆ 성모회 물품 판매

- 고추장·막장가루, 건어물, 젓갈, 헛 고춧가루
- 문의 : 010-2710-5033(백 안나 성모회장)

※ 성모회에서 함께 봉사해주실 분 연락바랍니다.

◆ 체나콜로(마리아사제운동) 안내

교황님과 전 세계 사제들을 위하여 기도하는 모임

- 대상 : 남·여 전신자 모두
- 일시 : 매주 수요일 오후 2시 ~ 3시
- 장소 : 지하3층 마태오 교리실
- 문의 : 010-2418-1498(정 레지나)

☞ 감사헌금

전숙영(스콜라스티카) 300,000 / 최화정(마리아) 20,000
 신상훈(노아) 1,100,000 / 강경화(엘리사벳) 70,000
 남상기(패트릭) 1,000,000 / 임옥빈(수산나) 100,000
 여현주(사비나) 300,000 / 김계수(크리스티나) 100,000
 한상복(엘리사벳) 100,000 / 박우상(베드로) 100,000
 천은영 100,000 / 김영석 100,000 / 익명 100,000

화답송



▶ 교우와 거래합시다. ◀

케어 필라테스 분당정자센터
재영교정, 재활, 임신부, 키즈, 몸매라인 필라테스

031-715-7787

경기도 성남시 정자동 156-2 백궁프라자 3차 2층 /
원장 박선영 (로사리아)

최우진 행복한의원

비만·통증·비염·감기·알러지
여성질환·중풍·소아질환클리닉
정자동65-2 3층(안촌유치원 맞은편)

T. 714-7510 www.한방다이어트.net
이삭 최우진 한의학박사/전문의

아라크네 수학교습소
개인 ☆ 그룹지도

무한사랑! 무한반복! 무한설명!
정유석 가브리엘 (고려대출신)

010-4940-6282
수내동 현대프라자 2층

연대 부동산

☎ 711-8949 010-7123-6530

양지마을 금호상가 고흥수(바르나바)

현대차 전차종 전세게 최저전액
도매드립니다!

중고차 이수천 (바오로)
국가대표 010-9080-1010

대우 부동산

양지마을 금호상가 171-4호
이임수 (마리나)

T. 711-8282 HP.010-6245-5998

에이스 안경원

안경 하나로 가까운 곳·먼 곳 해결!
롯데백화점 남문앞(수내역 2번 출구)
김진정(사도요한) T. 714-0310

궁전 부동산

양지마을 우리은행 뒤
711-5500, 010-8289-5500

이희영 (스테파니아)

고려 이비인후과

옆건물로 이전 진료 → 어반빌딩
(구)한솔프라자, 2016년 7월부터

알레르기·비염·후두염·기침·난청·중이염
좋은 이웃, 좋은 의원, 좋은 주치의
☎ 726-2500 이세혁(도미니코)

피자알볼로 수내정자점

031)713-8495

안대성(대건안드레아)
정자동 65-2 안촌유치원 앞

수와공간 중고등부 수학전문

이지훈(프란치스코-서울대학교 수학과)
이상훈(토마스아퀴나스-고려대학교 토목과)
친형제가 운영하는 수학전문학원입니다.
정자동 129-6 3층(한솔프라자뒤) ☎716-5444

엘리트 부동산

☎ 711-9922

주상복합 오피스텔 아파트 전문
정자동 주상복합 분당아이파크 102동 앞
김경숙(베로니카) 010-9163-4409

아이원안경원

www.eye-want.co.kr

분당 최대규모의 안경원 (확장이전)
서현동 LG에클라트 (풍림아이원 맞은편 재생병원 입구)
☎ 603-0102 대표 허가철 이카멜

모델라인의원
지방흡입 & 지방이식

매주 수요일 **보톡스DAY이벤트** 매주 금요일 **필러DAY이벤트**

031. 712. 5569 분당구 정자동 5번 출구 제나프라자 7층
대표원장 김현승 마테오

프리미엄 치과

성장/성인교정, 임플란트(오스템,독일), 레이저미백, CT
·의학박사오영수(대건안드레아, 치과교정전문가)

삼평동 롯데아울(우리은행 3층) 8016-2888~9

도로연수(운전강습)

010-2029-6725 유 헬레나

겁이 많으신 분 첫걸음부터 차근차근
돌봐드립니다.(장릉면허 주차연수)

EBS스타강사 개인·그룹지도
송현이명어 중고생 수능대비·내신향상

송현이(세실리아)
010-8078-2280

장수 건강원

수내동 돌고래상가 지하 143호
이길선 (글라라)

010-3977-2103, 031-712-2103

교우와 거래합시다!

레고®에듀케이션 공식인증센터

레고/로봇/코딩

무료체험 신청 ■ 코딩교육상담

김미숙 마리아

☎ 031) 701-2017

www.cicedu.co.kr

서현동 89번지 서현파크플라자 3층

교우와 거래합시다!

♣ 전입교우를 환영합니다(2세대 5명) ♣

이름(세례명)	교우	주소	직전본당
이기범(토마스)	3	아름두산	능평
정혁(니콜라오)	2	이매청구	서울 반포

♣ 신자현황(2018년 9월 23일 현재) ♣

내 용	신자 수
지난주 총 신자 수	8,440
전 입	5
전 출	3
선 종	
세례	
이번주 총 신자 수	8,442

♣ 전례 봉사 구역 안내 ♣

시간 \ 날짜	9월 30일	10월 7일	10월 14일	10월 21일
토요일 19:30	4지역 2구역 (청구 608~614동)	6지역 1구역 (진흥 801~808동)	8지역 1구역 (삼성 1001~1009동)	10지역 2구역 (삼환 1105~1110동)
주일 06:30	5지역 1구역 (자연마을)	7지역 1구역 (동신 901~905동)	9지역 1구역 (삼성 1014~1020동)	11지역 1구역 (아름 효성)
주일 09:00	5지역 2구역 (자연마을)	7지역 2구역 (동신 906~910동)	9지역 2구역 (삼성 1021~1027동)	11지역 2구역 (아름 선경)
주일 11:00	6지역 2구역 (진흥 809~814동)	8지역 2구역 (삼성 1010~1013동)	10지역 1구역 (삼환 1101~1104동)	12지역 1구역 (풍림 501~503동)

♣ 형제회 모임 안내 ♣

단 체 명	일 시	장 소	전 화 번 호
삼 환 형제회	10월 9일(화), 20:30	관 리 사 무 실	010-5272-4299
자연마을 형제회	10월 11일(목), 20:00	성당 304호	010-8775-6793

♣ 기도 부탁드립니다 ♣

성명(세례명)	기도내용	성명(세례명)	기도내용	성명(세례명)	기도내용
우상욱(바오로)	쾌유	정옥희(마리아)	쾌유	이운경(리디아)	쾌유
이경주(마리아)	쾌유	김광자(헬레나)	쾌유	조영임(안젤라)	쾌유
최순재(마리아)	쾌유	이진섭(마르코)	쾌유	양창임(안나)	쾌유
송윤오(파비아노)	쾌유	이종현(그레고리오)	쾌유	김순이(올리야나)	쾌유
박정문(미카엘)	쾌유	안영희(베로니카)	쾌유	구본순(베네딕도)	쾌유
이영섭(베드로)	항암치료	이성철(미카엘)	항암치료	임영빈(테레사)	항암치료
이승희(젼마)	항암치료	최종례(엘리사벳)	항암치료	김재태(마르세리노)	뇌종양수술

이 화 솔 음 악 원 자기주도의 첫 걸음, 귀가 열리는 마음의 선물!  조운영(소화 테레사) 010-5756-3546 / 상담시간: 오후 6시 이후 이매동 방아사거리 골든프라자 406호	약 선 당 한 의 원 김성광 (라파엘) ☎ 031)708-5075 관절통, 기침 사고후통증, 건강상담 야탑역사거리 국민은행 4층	강 남 면 옥 갈비찜 · 함흥냉면 · 갈비탕 ☎ 781-3790 윤정숙(세실리아) 시범단지 먹자골목 입구
자 동 차 매 매 중고차 매매, 출장 견적 할부, 보험, 폐차대행 010-6204-4061 031) 705-2032 최수기(바오로)	드 립 홈 케 어 보이는 곳은 아름답게.. 보이지 않는 곳은 완벽하게.. 에 어 컨, 세탁기청소 침대매트, 후드청소 1522-0714/010-4201-7934 윤권용(시몬)	중고차 상담(매입/판매) • 타시던 차, 최고가 매입! • 승용/화물/SUV, 좋은가격 판매! 싸 이 카 대표 이균상 알렉시오 (아주대87학번) ☎ 010-6329-9282 www.cycar.org
미 나 Power 국 어 수능국어! 더 이상의 선택은 없다!! ☎ 707-8807 / 010-2288-6734 김성희(안젤라메리치) 야탑동 533-2 삼성코아 3층(신한은행건물)	피자 알볼로 이매점 요리하는 웰빙 수제피자! 단체모임 및 생일파티 환영! 배달 가능지역 (아름마을,이매촌) ☎ 709-8495 (11:00~22:00) ※주보소지시 음료무료 이매촌 동부코오롱 맞은편 / 배성재(마르코)	아 람 인 테 리 어 인테리어 · 리모델링 · 샷시 · 방수 욕실 · 타일 · 도배 · 마루 · 가구공사 ☎ 703-0850 010-8999-8210 하현일(안드레아), 이정숙(올리아나) 이매동 청구상가 103호
프 리 미 엄 치 과 성장/성인교정, 레이저 미백, CT 임플란트(오스템,독일) ☎ 8016-2888~9 오영수(대건안드레아) 치과 교정 전문의 삼평동 봇들마을 (우리은행 3층)	타 품 프 클 럽 프로가 직접 운영 및 레슨 이정열 프로 (파비아노) ☎ 707-5885 야탑로 32 탄천종합운동장 맞은편	연 세 도 앤 도 교 정 치 과 치아교정 · 치아미백 ☎ 781-0028 교정전문의 도송희(마르시아) 서현역 1번출구 은성플라자 3층
☞ 제 일 공 인 중 개 사 아파트, 상가, 토지, 건물 ☎ 706-5949 / 010-3742-4571 18년을 변함없이. 부동산학 전공 박희전(세레자요한) 이매촌 한신아파트 상가 109호	가 나 안 덕 (Duck) 오리 숯불 구이, 황토 진흙구이 한방 백숙전문점 단체 예약 환영, 차량 지원 703-8078 / 010-2958-5292 이태임(비아) 율동공원 자전거대여소 골목 안쪽	국 제 공 인 중 개 사 아파트 · 상가 · 오피스텔 · 토지 ☎ 703-2277 010-2303-9787 전민숙 (발렌티나) 이매촌 동부코오롱A 앞 신한은행 옆

건축 · 토지 · 감사헌금 봉헌내역
(2018년 9월 17일 ~ 2018년 9월 23일)

1. 건축헌금 및 토지구입헌금

■ 건축헌금 봉헌 현황(134주차) : 4,930,000 □ 총 액 : 1,716,823,750

성명	봉헌액	성명	봉헌액	성명	봉헌액	성명	봉헌액
강성필	50,000	고병희	100,000	권미자	50,000	김계자	70,000
김정숙	30,000	김현희	50,000	박영옥	200,000	송지혜	120,000
심상민	500,000	오창주	50,000	유영경	100,000	이기상	1,000,000
이성옥	500,000	이호태	100,000	정도	500,000	정순영	20,000
정정진	200,000	정홍진	140,000	조소영	50,000	한상님	100,000
성물방	1,000,000						

■ 토지구입헌금 봉헌 현황 : 0원

2. 감사헌금

■ 감사헌금 봉헌 현황 : 950,000원

성명	봉헌액	성명	봉헌액	성명	봉헌액	성명	봉헌액
김소연	300,000	김정숙	50,000	배종철	300,000	유경자	100,000
이현옥	100,000	임종우	100,000				

■ 성전건축헌금 봉헌현황

(단위 : 원)

구 분	이 월	금 주	누 계
건축헌금	6,870,941,690	4,930,000	6,875,871,690
토지헌금	3,213,986,500	0	3,213,986,500
계	10,084,928,190	4,930,000	10,089,858,190

3. 수입 · 지출 보고서 (2018년 9월 17일 ~ 2018년 9월 23일)

수 입		지 출	
전주 이월금	24,973,485	전교비	200,000
미사예물	1,930,000	단체보조비	2,431,820
교무금	11,230,000	행사비	76,200
주일헌금	5,284,000	후원금	2,000,000
특별봉헌금	1,799,000	복리후생비	150,000
감사헌금	950,000	소모품비	330,600
건축헌금	4,930,000	차량유지비外	256,340
이자수익	11,655	수도광열비	7,207,730
		시설영선비	1,000,000
소 계	26,134,655	소 계	13,652,690
합 계	51,108,140	잔 액	37,455,450
		부채총액	2,549,167,000

전입 · 전출 교우명단

전 입 교 우			전 출 교 우		
			강선규 시몬(3)	9. 9	수원 분당성마태오성당
			지강옥 안토니오(3)	9. 18	의정부 양주2동성당
			김정명 라파엘(3)	9. 18	판교 성김대건안드레아
			조종택 바오로(2)	9. 19	수원 위례성테레사성당
			김준호 바오로(4)	9. 20	서울 방배동성당
			고희석 바르톨로메오(1)	9. 21	수원 서호성당

총 세대수 : 3,019세대 신자수 : 7,111명 (2018년 9월 23일 현재)

1. 전입 교우님, 저희 본당에 오심을 환영합니다.
2. 전출 교우님, 그 동안 주셨던 사랑에 감사드립니다. 새로운 곳에서도 항상 주님의 은총이 가득 하시길 기도드립니다.

주임신부님 영적도서 해석강의 내용(61-1)

영적도서 제목 : 영적성장의 단계적 여정

1장 영적인 삶이란 무엇인가

영적인 삶은 진실의 길, 구원의 길, 십자가의 길이다. 더 나아가 영적인 삶의 길은 변화무쌍한 길이다. 곧은 길, 굽은 길이 있을 수 있다. 때로는 안내 표지판이 없는, 순례자가 쉽게 길을 잃을 수 있는 수많은 갈래 길을 가진 길도 있다. 길은 평탄할 수도, 거칠 수도, 가파를 수도 있다. 영적인 삶의 길은 이처럼 다양하다. 하지만 이 모든 영적인 삶의 길에는 변하지 않는 한 가지가 있다. 바로 종착점이 있다는 점이다. 그 종착지는 ‘전부이며 거룩한’ 하느님과의 궁극적인 합치다.¹⁾ 이 궁극적 합치를 위한 ‘길’에 대해 좀 더 자세히 살펴보자. 길은 쉬울 수도 있고, 어려울 수도 있다. 바느질이나 빵 만드는 법을 배우는 것과 같이 단순한 길이 있을 수 있다. 또 다른 길은 기도하거나 벽화를 그리는 등과 같은 숭고한 행위일 수도 있다. 그런데 여기서 공통점이 발견된다. 내가 하는 일이 단순하던 숭고한 일이던 간에, 모든 길은 따라야 할 규정, 복종해야 할 규칙이 있다는 점이다. 바느질은 아무렇게나 한다고 해서 되는 것이 아니다. 빵 만드는 것에도 일정한 규칙이 있다. 전통적으로 어머니들이 해오던 그 방식을 배워야 바느질도 할 수 있고, 빵도 만들 수 있다. 이는 기도를 하거나, 아름다운 벽화를 그리는 등의 숭고한 일에도 마찬가지다. 빵을 처음 구웠던 때를 기억한다. 어린 시절이었다. 어머니의 격려와 도움이 없었더라면 나는 먹음직스런 다섯 개의 황금색 빵을 만들지 못했을 것이다. 어머니의 도움이 없었다면 내가 만든 빵은 그저 딱딱한 밀가루 덩어리에서 그쳤을 것이다. 이렇게 빵은 만들고 싶다고 해서 저절로 만들 수 있는 것이 아니다. 빵 만드는 법을 배워야 한다. 같은 원칙이 영적인 삶에도 적용된다. 행복한 영적인 삶을 살기 위해선 하느님 은총의 도움을 받아야 한다. 빵 만들기 위해 빵 제조법을 어머니로부터 배워야 하듯이, 영성 생활을 위해서도 그 방법을 배워야 한다. 이미 수많은 이들이 영적인 삶을 살았고, 지금도 살고 있다. 그 경험으로 축적된 방법을 우선 익혀야 한다. 그리고 그 규칙을 따라야 한다. 그렇지 않으면 영적인 삶을 살 수 없다.

주임신부님 영적도서 해석강의 내용(61-2)

영적도서 제목 : 영적성장의 단계적 여정

이 규칙들은 기도, 단식, 전례에의 참여, 영적 독서 등이다. 이 모든 방법들은 서로 보완적이다. 어느 하나가 절대적으로 우위를 가지는 것이 아니다. 이제 우리가 걸어가야 할 '길의 내용'에 대해 구체적으로 알아보자.

영적인 삶 그리고 예술의 길

예술의 정의는 넓다. 아름다운 옷을 만드는 것도 예술이다. 그림을 그리는 것도 예술이다. 아름다운 도자기와 같은 어떤 창작물을 만들어 내는 것 또한 예술이다. 삶 자체도 예술이 될 수 있다. 밥상을 차리는 것과 같은 아주 단순한 일인 한 여성의 숨겨진 예술성을 발휘할 기회가 되기도 한다.2) 비유를 들어보자. 여기 훌륭한 여자 재봉사가 있다. 그녀는 옷감과 옷 만드는 기계를 다루는데 아주 능숙하다. 훌륭한 재봉사는 어떻게 해야 옷이 가장 아름답게 되는지 잘 알고 있다. 그녀는 좋은 옷을 만들기 위해선 무엇을 하고, 무엇을 하지 않아야 하는지 알고 있다. 물론 이러한 기술을 얻기 위해선 타고난 잠재력이 필요하다. 선천적 능력이 필요하다는 말이다. 아무나 훌륭한 재봉사가 될 수 있는 것은 아니다. 소질이 있어야 한다. 음악가가 되기 위해서 음악적인 귀가 필요한 것처럼 뛰어난 재봉사가 되기 위해선 손재주가 필요하다. 그런데 여기서 중요한 것은 이러한 선천적 소질만으로는 훌륭한 재봉사가 될 수 없다는 점이다. 바느질 기술에 대한 자신의 잠재력을 개발하기 위해, 땀이 필요하다. 더 나아가 과거의 많은 재봉사들의 경험과 연구를 창조적으로 모방할 수 있는 능력도 필요하다. 또 다른 비유를 들어보자. 나의 어머니는 56세의 늦은 나이에 그림에 대해 잠재된 능력을 발견했다. 어머니는 자신이 그림에 소질이 있다는 사실을 뒤늦게 발견했다. 그런데 그림을 그리기 위해선 어떻게 해야 할까. 당연한 말이지만, 캔버스를 놓고, 손에 연필을 들고, 스케치를 하는 연습을 해야 한다. 또 그림을 그릴 때는 모든 것을 잊고 집중해야 한다. 다른 관심사에 마음을 빼앗기지 말고, 오직 침묵 속에서 그림에 몰두해야 한다. (계 속)

전입 교우님을 환영합니다. (9.17~ 9.22)

	성명(세례명)	교우	직전 교구·분당	현주소
1	이선형(요안나)	1	서울대·구파발	건영 312-703
2	신영명(마태오)	2	수원·분당성요한	대림 104-901
3	이석호(마르코)	1	군중·병사세례	대림 107-2001
4				
5				
6				
계		4		

본당 관할구역 내 이동 (9.17~ 9.22)

	성명(세례명)	교우	사시던 곳	이사가신 곳
1				
2				
계				

오늘의 신자수 (9.17~ 9.22)

지난주		전입	전출	선종	세례	현재	
가구수	신자수					가구수	신자수
2,041	4,813	4	2	·	·	2,043	4,815

미사 전례봉사 및 금주 청소구역 배정

월 일	시 간	특전	주 일			
			19:30	09:00	11:00	16:00 19:30
(9월30일) 연중제26주일		2-2	2-3,4	3-1,2	어린이	청년
(10월7일) 연중제27주일		3-3,4	4-1,3	4-2,4	5-1,3	청년
성당청소		10.8(월)		4-1,3		
		10/6(토)		검손하신 정녀 Pr.		

재정현황 (9.17~ 9.22)

수 입		지 출	
미사예물	600,000	전교비	450,000
교무금	10,740,000	행사비	8,000,000
감사헌금	260,000	신자재교육비	370,000
과년도교무금	1,800,000	청년교육비	900,000
건축헌금	550,000	성소개발비	251,640
성소후원금	110,000	후원금	700,000
이자수익	14,563	수도광열비	625,280
		수수료수선비	197,580
		통신비	47,930
		잡비	356,000
		시설영선비	700,000
		특별헌금(교구)	4,474,500
합 계	14,074,563	합 계	17,072,930

건축헌금 봉헌 (9.17 ~ 9.22)

성명(세례명)	금 액	성명(세례명)	금 액
최형만(요셉)	200,000	김민정(아녜스)	10,000
김광택(라파엘)	30,000	류재우(콘라도)	80,000
김창영(베드로)	150,000	조상섭(미카엘)	30,000
김호덕(안토니오)	50,000		

감사헌금 봉헌 (9.17~ 9.22)

· 박순애(소피아)	50,000	· 4-2구역	100,000
· 익명	50,000	· 익명	60,000

우리 유기농 친환경 산지직송 전문 무지개사거리 농협건너편 정경숙 세실리아 ☎ 010-5511-3812	갤러리 - e치과 한솔 노블빌리지 옆건물 7층 원장 : 이재영 스테파노 ☎ 711-2897	7번가피자 주보 소자(음료수 무료제공) 배달가능 11:00~23:00 박세훈 요한금구 ☎ 711-3977	나나다움 배터리 앤 커피 골안사 두마레 1층 대표 최나나(마틸다) ☎ 714-0315
한스공방 꽃과 주얼리 무지개 웨비라상가 1층 한혜경 헬레나 ☎ 711-1370	대일부동산 무지개 사거리 관보쇼핑 1층 조정석 스테파노 ☎ 711-5100	학사공인중개사 무지개 사거리 국민은행 1층 이항순 미카엘라 ☎ 716-1800	듀엣 결혼 교우우대 맞춤형 혼 임정은 아델라 010-8921-5786

2018년 10월(목주기도성월) 본당 행사 계획표

주 일	월 요 일	화 요 일	수 요 일	목 요 일	금 요 일	토 요 일
1	2	3	4	5	6	
메리홀	11:00 빈첸시오	20:10 성물방	10:50 성시간	20:00 성모회,현화회	10:50 수형생 모임	10:00 성모신심미사
청소: 3-3,4		성서백주간	10:30,14:00 사목회	20:30 언령회 성지순례 8시 출발 (황새바위성지) 렉시오디비나	13:30 특전: 3-3,4	성당청소: 겸손하신 정녀
8	9	10	11	12	13	
7 연중 제27주일 / 가정주일 (군인주일/특별헌금)	9 한글날 말씀의수도회미사 14:00 선교분과 17:00 교육분과 20:10	성서백주간 10:30,14:00	소공동체 반모임	소공동체 여성봉사자	유아세레식	10:50
에비자 교리 09:30 09:00 : 4-1,3 10:00 중고등부미사 11:00 : 4-2,4 16:00 : 5-1,3 19:30 : 청년			전례분과	10:50 ME	20:00	
15	16	17	18	19	20	
14 연중 제28주일 (사제양성/특별헌금)			소공동체 반모임	소공동체 반모임		
본당의 날(도보성지순례-손골성지) 10:00 중고등부미사 11:00 : 5-4,5지역 에비자 교리 09:30 6지역 *교구 성경잔치 (효명중학교) 19:30 : 1-1		성서백주간 10:30,14:00	종교복사자모	20:20 성모성심Cu.	10:50	
청소: 4-1,3			삼아탐Cu	20:30 렉시오디비나	13:30	성당청소: 성가정의 어머니
22	23	24	25	26	27	
21 연중 제29주일 (전교주일/특별헌금)			성서백주간 10:30,14:00 성모성심Cu.전단원 피정 해설단 (어농성지)	봉사자 워크샵(~27)		
10:00 중고등부미사 09:00 : 1-3 11:00 : 1-4 16:00 : 어린이 19:30 : 청년		성서백주간 10:30,14:00 성모성심Cu.전단원 피정 해설단 (어농성지)	소공동체 반모임	19:30 구역장 회의	11:00 반주단	11:00
29	30	31				
28 연중 제30주일			성서백주간 10:30,14:00	성소문과 울드레아	13:30	성당청소: 평화의 모후
10:00 중고등부미사 09:00 : 2-1 에비자 교리 09:30 11:00 : 2-3 16:00 : 어린이 19:30 : 청년		성서백주간 10:30,14:00		20:10 렉시오디비나	13:30	특전: 1-5
		청소: 6지역				

◆ 오신 분 환영합니다. (9월 19일~9월 22일)

성명	세례명	교우	현주소	지역
이현주	제라드	1	분당동 149-4	1-4-2
전기수	프란치스코	2	장안 건영 117동	3-5-1
이재영	요셉	1	효자촌 삼환 605동	4-5-1
허윤경	미카엘라	1	샛별 우방 309동	12-2-1
이재홍	엘리아	1	수내3동 95-11	13-3-1
최영호	안토니오	4	한솔 한일 301동	15-3-1
신보식	마리아	1	정든 우성 406동	16-5-5

◆ 지난 주 하느님 품으로 가신 분

“주님, 영원한 안식을 주소서!”

성명	세례명	나이	사망일	주소
김인숙	로사	88	9.18	한신라이프 101동
김태경	필립보	85	9.19	시범 우성 220동

◆ 오늘의 신자수 (2018년 9월 22일 현재)

지난주 신자수	전입	전출	선종	세례	현재
16,630	11	17	2	-	16,622

◆ 재정현황 (9월 17일~9월 23일)

세입부	
주일헌금(연중 제25주일)	21,773,650
교무금	25,285,000
성소후원금	110,000
미사예물	4,398,000
감사헌금	2,161,140
기타헌금	1,304,600
자선수입	2,926,300
기타수입	1,353,750
세입 합계	59,312,440
세출부	
경상비	24,976,660
세출 합계	24,976,660

요한 카툰 : 레몬트리

.....부제 : 네 이웃을 내 몸같이 사랑하여라

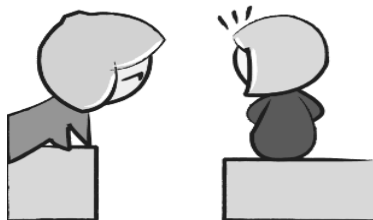

깊은 슬픔 가운데 있나요?
당신이 하늘에서와 같이
위로 받기를 원해요



행복하여라, 슬피하는 사람들!
그들은 위로를 받을 것이다. (마태 5,4)

둘째도 이와 같다. “네 이웃을 너 자신처럼
사랑해야 한다”는 것이다. (마태 22,39)

우리누리 주일학교 연합 활동

분당지구 우리누리 주일학교 학생들이 올동공원에서 모여 가을학기 연합 활동을 하였습니다.

봉사자와 우리누리 학생들이 하나가 되어 게임하며 즐거운 시간이었습니다.



시니어 위원회 특강

‘신앙 선조들의 순교영성’ - 이건복 바오로 신부님

매월 셋째 주 목요일에 있는 시니어위원회 특강에는 순교자성월을 맞아 이건복 바오로 주임신부님

께서 <신앙 선조들의 순교영성>에 관하여 강의를 하여 주셨습니다.



특강 중 ▲

◀ 요아킴회

안나회 ▶



화 답 송



본당소식. 공지

이번 주 예비신자 교리 (B226호)

주	담 당	대상	날 짜	시 간	주
성 탄 반	로사리아수녀	성 인 반	10. 7 일	09:30	19과
	평신도선교사		10. 2 화	10:40	18과
	김 정 섭 신 부		10. 4 목	20:40	18과
	평신도선교사		10. 6 토	20:00	18과

* 입교식 : 10월 14일(주일) 11시

- 교리시각 : 수요일 10:40, 금요일 20:40
토요일 20:00, 일요일 09:30
- 입교자는 10:30분까지 B233호 교리실로 인도자와 함께 오시기 바랍니다.

⊕ 꾸르실료 체험 참가(여성 제194차)

- 기간 : 10월 4일(목)~7일(주일)
- 참가자 : 성정화 에스텔(성체조배회)
김경애 플로라(교육분과)
- 봉사자 : 송일란 아델라이드
차승희 안토니아

* 울뜨레야 및 환영식 : 10월 7일(주일) 19:00

⊕ 환자영성체

- 일시 : 10월 5일(금)
- * 10월 3일(수)까지 신청하시기 바랍니다.

⊕ 유아세례식

- 일시 : 10월 6일(토) 14:00 소성당
- * 10월 4일(목)까지 신청하시기 바랍니다.

⊕ 시니어위원회 성지순례

- 일시 : 10월 18일(목)
- 장소 : 문경 연풍성지
- 대상 : 본당 시니어 회원(요아킴회, 안나회)
- 회비 : 10,000원(중식, 교통비 포함)
- 접수 : 9월 30일, 10월 7일 오전미사 전후
평일에는 사무실에서 접수
- 문의 : 회장 010-7107-0710

⊕ 수원교구 체나콜로(다락방) 대피정

- 주제 : 티 없는 성심의 위대한 승리
- 일시 : 10월 9일(화) 09:00~16:30
- 파견미사 15:30
- 장소 : 분당성요한성당 대성당
- 강사 : 조반니 데르콜레 주교
(Italia Ascoli-Piceno 교구 교구장)
- 미사집전 : 총대리 이성호 리노주교와 사제단
- 준비물 : 미사도구, 묵주
- 점심식사 개별준비
- * 봉헌꽃 판매 합니다.

교무금을 온라인으로 이체하시거나 자동이체로 납부하시는 분들은 본당 사무실에 오셔서 이체 확인 여부를 꼭 확인하시기 바랍니다. 그리고 이체 시에 '입금자'란에는 교무금을 납부하시는 분의 성명과 세례명으로 꼭 기입하여 주시기 부탁드립니다.

교우와 거래하십시오.

<p>Y2P PT 전문 트레이닝 & 스포츠 재활마사지 전문센터</p> <p>다이어트 / 체형 교정 부위별 통증완화 / 성장 마사지 상담문의 031)708-8883 관장 박지윤 (바오로) 이매동 120-7 분당코아 4층</p>	<p>주보 광고 모집</p> <ul style="list-style-type: none"> • 광고주는 본당 교우 우선 • 접수 : 본당 사무실 031) 780 - 1114 	
<p>엘리시아 C&D</p> <p>커튼, 블라인드, 카페트, 인테리어 분당구 판교동 599-6 1층 031-716-6888 010-9077-9580</p>	<p>평양면옥</p> <p>평양냉면 전문 분당구 서현동 203-1 ☎ 031-701-7752</p>	<p>이종훈 여성한의원</p> <p>난임 / 유산 / 착상탕 산후풍 / 산후 보약 ☎ 031) 708-7591 서현역 농협건너편 A1프라자 3층</p>
<p>Orgelklang 오르겔 클랑 오르간아카데미</p> <p>▶전례를 위한 성가 반주법 ▶오르간 페달 사용법 및 묵상곡 연주법 개인 레슨 · 입시 레슨 ☎ 031) 711-8373 수내동 32 청구문화상가 203호</p>	<p>건영 부동산 (031)701-3311</p> <p>장안타운 건영아파트 전문(20년) 주현정(프란치스코) 분당동 건영APT 단지내 상가(102호)</p>	<p>먹보네 칼국수</p> <p>철판 짬뽕 · 냉국수 짬뽕 보쌈 · 얼큰이 칼국수 김길철 베드로 ☎ 709-5150</p>
<p>레고®에듀케이션 공식인증센터 레고 / 로봇 / 코딩 무료체험 신청 ■ 코딩교육 상담 김미숙 마리아 ☎ 031) 701-2017 www.cicedu.co.kr 서현동 89번지 서현파크프라자 3층</p>	<p>다락</p> <p>MSG 없는 우리밀통밀면 갈치 조림 미래타운 A상가 카페골목 라운이 루치아 ☎ 031)706-6453</p>	<p>서현신정형외과 의원</p> <p>통증치료, 물리치료, 교통사고 치료 원장 신상락 (요셉) 서현동 엘지 분당 에클라트1차 2층 (이매촌 한신 아파트 맞은편) ☎ 031)607-7770</p>
<p>뉴욕바닷가재</p> <p>모든 행사 대실료 무료 요한성당 · 지역난방공사 옆 김연순 로사, 김선순 데레사 ☎ 031)706-1171</p>	<p>낙지전문점 무교동서현낙지</p> <p>☎ 031) 701-8798 시범단지 건너편 먹자촌내 서현동 79-2 윤경애 마리아</p>	<p>푸른 공인중개사사무소 (031)708-4589</p> <p>주택 매매, 전·월세 전문 김 안젤로, 김 안젤라 분당동 렉서스매장 뒤 푸른마트 옆</p>
<p>세무법인 포유</p> <p>각종 신고 · 기장 · 조사업무 전문 대표세무사 조기용(바오로) ☎ 031) 608-9400 판교역1번출구앞(하나은행 7층)</p>	<p>여 사랑한의원</p> <p>여성건강 · 아토피 · 비만클리닉 ☎ 031) 702-0388 원장 이주혜(그라시아) 장안타운 건영 아파트 앞</p>	<p>한상차림</p> <p>간장게장 + 양념게장 꽃게탕 1'0,000원 아구/꽃게/해물/간장 · 양념게장 먹개비촌 효자촌분당중앙교회옆 ☎ 031)707-0153</p>

백학교우촌 정비사업 및 제단공사 지출 현황

정 비 사 업		제 단 공 사	
내 용	지출액	내 용	지출액
교우촌 산림행위 허가비	330,000	교우촌 제단 공사 목재 대금	3,327,200
교우촌 산림 평탄작업 장비대금	1,800,000	교우촌 제단 공사 목수 임금	4,500,000
교우촌 입구 도로 평탄작업 장비대금	1,200,000	교우촌 제단 공사 기와 공사대금	1,407,000
교우촌 나무식재	80,000	교우촌 제단 공사 벽면 페인트 대금	198,000
교우촌 잔디대금	170,000	교우촌 제단 공사 잔디	70,000
교우촌 화장실 폐기물 처리비용	30,000		
교우촌 정화조 청소대금	150,000		
교우촌 이동식 화장실설치*2	780,000		
합 계	4,540,000		9,502,200

비산동성당 소식

2018. 09. 30 연중 제26주일

■ 한 주간의 정성 (9.20 ~ 9.26)

(단위 : 원)

연중 제25주일	주 일 헌 금 (9.23)	4,085,400
	교 무 금	7,170,000
감 사 헌 금	· 문민정 100,000 · 김석태 10,000	

■ 전입 오신 분들 환영합니다.

■ 전출 가신 분들 안녕히 가십시오.

번호	성명 · 세례명	지역-구역-반	오시는 곳	번호	성명 · 세례명	지역-구역-반	가시는 곳
1				1			
2				2			
3				3			
4				4			
5				5			

■ 교중미사 전례봉사 - 미사 전 주보 나눔 · 신자들의 기도 · 예물 봉헌 · 헌금 계수(해바라기방)

9월	덕천삼성1 지역	10월	진흥 지역
----	----------	-----	-------

■ 단체 모임 일정 (9월 30일 ~ 10월 07일)

날 짜	시 간	단 체 명	날 짜	시 간	단 체 명
< 소공동체 위원회 >			< 평신도 단체협의회 >		
10. 05 (금)	10:40	지역장 회의	10. 06 (토)	14:00	레지오 회계교육
10. 05 (금)	20:00	진흥 5구역 구역미사	10. 07(주일)		다윗의탑 성지순례
< 상임 위원회 >					
09. 30(주일)	14:00	상임위원회 월례회의			

경희예스한의원

월화수목 9시 ~ 9시
금 9시 ~ 7시
토 9시 ~ 2시
비산한화꿈에그린
정문 앞
031) 689-3949
이중응 바오로
최지혜 세실리아



커브스 비산클럽

여성전용 30분
순환운동
비산삼성 상가 3층
☎ 031-447-7330
대표 김인영 (몬타나)
♣교우분 가입비 혜택♣

요 리 강 습

‘신대동여지도’ 방송출연
한식 전문
이태리요리 및 브런치
월 2회 50,000원
(재료비 포함)
동편마을 4단지
백운옥 (마리아)
010-3296-2823

은빛마을요양원

사랑과 정성으로 내
가족같이 모십니다.
치매·중풍·노인성질환
안양시 만안구 양화로 145,
4층 (박달시장 건너편)
031) 441-8550
010-7105-6209
김명심 (라파엘라)

교우와 거래합시다

<p>원조 웅심이 메달발국수</p> <p>최석중 대건안드레아 이영미 모니카</p> <p>010-8808-7992 ☎ 442-5080</p> <p>비산사거리 전자랜드 옆골목</p>	<p>들리익스프레스</p> <p>(허94보증보험 가입업체) 포장이사.일반이사 전문업체</p> <p>☎ 444-0303 466-0303 010-5341-0303</p> <p>안양시 만안구 안양동155-1</p> <p>임종주 (치백요셉) 허춘애 (수 산 나)</p>	<p>래미안 현대부동산</p> <p>삼성래미안, 한화, 롯데낙천대, 대림, 주공그린빌, e편한세상</p> <p>☎ 448-7500</p> <p>비산삼성 단지내상가 203호</p> <p>이상암 (베네딕도) 이미자 (레 지 나)</p>	<p>래미안 세종부동산</p> <p>삼성래미안, 한화, 롯데낙천대, 대림, 주공그린빌, e편한세상</p> <p>☎ 469-8989</p> <p>비산삼성 단지내상가 114호</p> <p>김무형 (젤라시오) 신건상 (베로니카)</p>
<p>늘바른 부동산</p> <p>진흥아파트, 주공뜨란채, 일동삼성래미안</p> <p>☎ 442-8285 010-6248-8742</p> <p>안양1동 주민센터 옆 우편취급소 옆</p> <p>하종복 (미 카 엘) 임명숙 (미카엘라)</p>	<p>작은 교육과정 개편으로 내 아이의 수학은 안심할 수 있나요?</p> <p>기초연산부터 영재고까지 1:1 개별맞춤형 교재</p> <p>최수영 (세실리아) 010-7124-2697</p> <p>초중등 수학전문교실  수학의 달인</p>	<p>꿈에그린 부동산</p> <p>비산한화꿈에그린 강남. 일진. 동산</p> <p>☎ 447-5500</p> <p>꿈에그린 104동 중앙 정문 앞</p> <p>강윤규 (바 오 로) 정인순 (아니시아)</p>	<p>GnB 어학원 -샘모루 캠퍼스-</p> <p>2016년 본사선정 안양 유일의 최우수 캠퍼스</p> <p>최강 파닉스 수업과 최상의 관리</p> <p>초등학교 1학년을 위한 울트라 라이프 프로그램</p> <p><비산 래미안 본상가 5층> 염윤정 (보 나) ☎ 031.385.7444</p>
<p>토박이 신축빌라 (안양·군포 / 터지역 문의)</p> <p>전·월세 자금으로 내집 마련 건축주 직접분양 / 수수료無 교우분 상담 환영</p> <p>☎ 010-4518-7635</p> <p>최근영 (야고보)</p> <p>비산초 3회 / 신안중 6회 안양공고 기계과 25기 졸업</p>	<p>“우리가족 주치의” 심미치과</p> <p>보험틀니 / 보철스quel링 / 보철임플란트</p> <p>심미보철 / 임플란트 / 레이저 잇몸치료</p> <p>비산동 554-1번지 샘모루빌딩 5층</p> <p>☎ 031)441-6293</p> <p>원장 이광정 (스테파노)</p>	<p>경희사슴한의의원</p> <p>편안한 진료, 따뜻한 진료.</p> <p>평일 저녁 9시까지 진료합니다.</p> <p>☎ 031-446-1077</p> <p>메가트리아 1단지 정문 앞 마드리드상가 4층</p> <p>정수환 (노 엘) 안서현 (마리아)</p>	<p>닥터 준 치과의원</p> <p>★ 자연치아살리기 ★ 환한 미소를 되찾아드립니다.</p> <p>3D-CT 임플란트 / 보험틀니 / 심미보철</p> <p>래미안 메가트리아 1단지 정문 앞 연안빌딩 4층</p> <p>☎ 031) 469-7575</p> <p>대표원장 강석준 (요셉)</p> <p>서울 성모병원 임플란트학과 외래교수</p>

본당 교우들이 운영하는 사업장입니다. 참고하시어 많은 이용 바랍니다.

천주교 비전동성당 교우상가 안내



비전동성체성혈성당

고지당 한의원

한방내과 · 남성질환 · 비만 · 교통사고
(침, 한약, 약침, 추나, 물리요법)

☎ 651-3375

BYC사거리 두리감자탕 옆 1층

원장 : 한의학 박사 김용식(라파엘)

평택 복음내과

평택시청 소방서 앞, ☎ 656-1254

공단 5대 암검진, 위장 내시경

각종 초음파

원장 : 김안명(알렉시오)

이태리헤어

소사별점* (채선당 맞은편 2층) 031)655-9378

중앙점* (지연산부인과 옆) 031)654-9378

CGV점* (영화관 2층) 031)668-9378

위조성(요셉), 이희정(마리아)

뮤직톡톡음악학원

♫ 유아음악(음악동화+오감활동, 피아노)

♫ 국악 (해금, 가야금, 단소)

♫ 647-0365 / 비전3로31(이화초등학교 맞은편)

♪ 원장 : 이소라(에 단)

NAVER / 뮤직톡톡음악학원

공인중개사 김영준 사무소

평택 전지역, 소사별 지구 매매, 전·월세

☎ 654 - 4959 / 010-9654-4959

평택역 앞, 파주옥 옆 김영준(파스칼)

NAVER / 평택부동산달인

만화카페 “내방처럼”

 내방처럼 편안하게 즐기자!

블로그: blog.naver.com/o210o

진사리 다이소매장 맞은편 3층

TEL: 031)656-8144 010-9217-8144

이일영(사무엘), 오임환(사비나)

인테리어, 도배·장판

고려종합장식

현관중문 · 폴딩도어 · 블라인드

합정 초등학교 앞/☎ 653-5234

H.P : 010-3329-8066

이준철(요셉), 나경애(카타리나)

카페 네오 리즈



 cafe_neo_leeds ☎ 652-2171

커피&티/브런치/디저트

칠곡저수지(원곡면 만세로 1080)

한소영 (안젤라)

YG GOLF(와이지골프)

클럽피팅, 스윙분석, 신품/중고 골프채

헤드교환, 그립교환, 샤프트 교환

클럽수리, 시타실 완비

원곡 삼거리 방향 우측/010-5001-4646

김윤규(알로이시오) 김웅시(베네딕도)

한종림(모니카) 김귀정(데레사)

탱구리협동조합 매장

유기농, 친환경 먹을거리와 장애인들과 함께사는

공동체의 가치를 판매합니다.(위치:성당 주차장)

운영시간 : (화~토)오전 10시30분~오후2시

오후8시~10시 (주일)오전 10시~ 저녁 9시

사무국장 김용한(010-3348-8479)/657-4797



Share(쉐어)



Together(투게더)....



사랑의 기쁨. (AMORIS LAETITIA)

가정에 관하여, 주교와 신부와 부제와 봉헌 생활자와 그리스도교 혼인을
한 부부와 모든 평신도에게 보내는 프란치스코 교황 성하의 권고

제 4 장 혼인의 사랑

- 사랑은 친절합니다. -

93. 바오로 성인이 그 다음으로 사용한 단어는 ‘크레스튀에타이’(chrestéuetai)입니다. 이 단어는 성경 전체에서 여기에 단 한 번 나옵니다. 이 단어는 선한 사람, 곧 선하게 행동하는 사람을 뜻하는 그리스어 ‘크레스토스’(chrestós)에서 파생된 것입니다. 그런데 이 동사는 앞의 동사와 긴밀한 대구를 이루며 그 의미를 보완하고 있습니다. 바오로 성인은 앞의 동사인 ‘참고 기다리다’가 완전히 수동적 태도가 아니라 활동, 곧 다른 이와와 활발하고 창의적인 상호 작용이 따르는 것임을 명확히 하고자 합니다. 이 단어는 사랑이 다른 이에게 이익이 되고 도움이 된다는 것을 뜻하기에 “친절합니다”라고 번역됩니다. 다시 말해, 사랑은 언제나 도움을 줄 준비가 되어 있다는 것입니다.

94. 이 글 전체에서, 바오로 성인이 사랑은 단순한 감정이 아니라 오히려 히브리어의 ‘사랑하다’라는 동사(AHeB)에 담긴 뜻인 ‘선행을 하다’의 의미로 이해해야 하는 것을 강조한 점이 분명하게 드러납니다. 이냐시오 데 로올라 성인의 말대로 “사랑은 말보다 행동으로 보여 주어야 하는 것입니다.” 이러한 방식으로 사랑은 그 모든 풍성한 결실을 보여 줄 수 있으며 내어 주는 행복, 곧 보상을 바라지 않고 순수하게 내주고 봉사하는 기쁨을 위하여 우리 자신을 아낌없이 헌신하는 고귀함과 위대함을 경험할 수 있도록 합니다.

본당 설정 25주년 기념 영적 생활

- ◆ **신앙운동** : 본당 설정 25주년 기념 영적 선물 묵주기도 일천만단 봉헌하기
(부제) 묵주기도의 어머니께 봉헌하는 영적 꽃다발
- ◆ **행사기간** : 2018년 5월 25일 ~ 2020년 5월 성모의 밤 (만 2년)
- ◆ **참여주체** : 산본성당 신자 전원

단 수	본당 설립 25주년 기념 묵주기도 봉헌자 명단													
4100	박광집													
2500	정갈로													
1300	김영자													
1500	정순섭	공병윤												
1200	박현숙													
1000	문경혜	이선옥	정태복	황명복										
700	문동연													
500	김옥순	정명재	김경남	이상구	이정순	김옥순	권경자	수녀원						
400	유성옥	김명수	박승건	서정남	조병숙	권경희	손남순	송요대						
300	표필예	임경숙	정명희	백운자	임성식	김복동	김경선	이은분	양재연	김영상				
200	방국환	홍남식	전숙정	최순이	박덕희	김형선	이용숙	안선영	이영민	양춘자	최보선	오경화	진추자	이성희
200	안선임	김택균	첫영성체 교사단											
100	이계분	이상순	김신자	박명숙	김인자	정순자	정복순	김원기	최정순	김희숙	곽노현	김희경	강정란	이광웅
	황기석	고귀웅	황성규	최금순	서동섭	엄경희	신수윤							이은자

금주간 집계 : 33,075단 / 총 554,160단

목표는 묵주기도 1천만단 영적 꽃다발 봉헌입니다. 언뜻 어려운 목표라고 할 수 있겠습니다. 그러나 주위의 신자들을 독려하고 냉담 중인 교우까지 모두 함께 나아간다면 25주년 그 날에는 모든 신자가 참여할 것으로 믿습니다. 산본 공동체의 활성화와 개인의 성화를 위해 성모님의 전구를 청하는 1천만 단 영적 꽃다발 봉헌에 신자 한 분도 빠짐없이 적극 참여하여 아름다운 공동체로 거듭날 수 있기를 기대합니다.

산본성당 25주년 준비 위원회



산본성당가족

2018. 9. 30.

성사 안내	유아세례 : 짝수달 둘째 토요일 오후 4시 병자영성체 : 매월 첫째 목요일 (1월, 8월 제외) 성 시 간 : 매월 첫 목요일 저녁 7시 30분 차축복 및 혼배면담 : 사무실에 개별신청. 대인축복 및 병자성사 : 매주 토요일 오전 9시 미사	예비신자 교리시간	화요일 저녁반 : 오후 8시 목요일 오전반 : 오전 11시 금요일 오전반 : 오전 11시 토 요 저녁반 : 오후 8시 주 일 오전반 : 오전 9시 30분
천주교를 알고자 하시는 분은 본당신부님, 수녀님 또는 사무실에 문의하십시오.			

<전입 가족>			<전출 가족>		
직전본당	세대주(성명·세례명)	주소 (구역-반)	세대주(성명·세례명)	전 지 역	전출본당
복음화국	변옥준 루치아	목련한양1 1213-705 (3-3)	김두석 대건안드레아	주택 3-3	수원교구/금정
금정	이상옥 베드로	구외			
송천동	이현호 암브로시오	구외			

본/당/소/식/안/내

1. 우리들의 정성 - 교무금 및 감사헌금을 봉헌 해 주신 모든 교우분들께 감사드립니다 -

<ul style="list-style-type: none"> 교 무 금 : 8,605,000원 주석합동위령미사예물 : 24,365,000원 주석합동미사 감사예물 : 2,184,000원 연중 제 25주일헌금 : 4,690,810원 교구주일 특별헌금 : 2,660,500원 미바회 후원금 : 723,000원 감사헌금 : 520,000원 연도실 건축헌금 : 1,880,000원 	<ul style="list-style-type: none"> 감사헌금 봉헌내역 : 유연상(프란치스코) 10만 황인섭(요셉) 10만 최정자(아네스) 25만 연도실 건축헌금 봉헌내역 : 익명 1백만 매화지역 50만 문동연(로사리아) 20만 송미숙(실비아) 5만 사회복지분과 3만 이혜경(울림) 10만 	<ul style="list-style-type: none"> 익명 2만 익명 5만
--	--	--

2. 10월 중 · 고등부 교리반 점심 봉사자 일정표

- 봉사일정은 본당 사정에 따라 다소 변경 될 수 있습니다.
- **불참 시 대체 인원을 꼭 채워 주시고, 미리 자모회장에게 연락 바랍니다.**
- 봉사 시간은 **오전 9시부터 오후 12시 30분까지**입니다.
- 중 · 고등부 자모회장 : 김혜경(베로니카) 010-3579-4582

날짜	성명(세례명)	전화	성명(세례명)	전화	지역
10월	백운자(데레사)	010.3301.1788	민병숙(크리스피나)	010.3161.9002	모란
	편희경(호주아네스)	010.8741.8858	허선미(소피아)	010.8866.4973	/
	오현은(클라우디아)	010.3563.0494	석향애(가브리엘라)	010.5603.1442	주택
	이병숙(베로니카)	010.3213.4113	김영희(헬레나)	010.2183.5345	개나리
	서은재(아네스)	010.8422.1508	김효임(골롬바)	010.4369.3312	/
	김말순(울리안나)	010.4558.4784			매화

3. 함께 기도해 주세요. † 자비로우신 주님, 언제나 주님의 부르심에 따라 살아가려는 자녀들의 바람을 즐겨 들어주소서.

지향	소속	기도 내용	지향	소속	기도 내용
1 손오희 데레사	군포 성당	뇌졸중	7 박찬민 안토니오	솔거지역	신장
2 조경일 엘리사벳	백합지역	신장	8 홍용표 안나	장미지역	암 수술
3 신문창 프란치스코	서교동 성당	루게릭병, 은총	9 이재송	장미지역	신장암
4 민선기 토마스		위암	10 구금숙 소피아	수서 성당	뇌병변(뇌출혈)
5 김동오 요셉			11 신현순 마리아	백두한양지역	신장, 심장
6 윤관섭 요한	백두한양지역	심근경색			

* 교우분들의 기도를 희망하시는 분은 사무실로 접수해주시기 바랍니다.

광고료 : 1개월/50,000원, 6개월/200,000원

* 교우와 거래 합시다 *

- 학원, 부동산, 음식, 건강식품, 생활시설 -

<p>사고력교육센터 / 초·중 지혜의 숲</p> <p>* 사고력 독서 토론 논술 * 에세이 쓰기 * 한국사·세계사(자주적, 융합적, 몰입적인 아이로!)</p> <p>www.지혜의숲산본.com 김미카엘라 (393 - 0120)</p>	<p>ENA융합영어</p> <p>영어식 사고훈련+지적능력함양+추론능력+표현능력 초·중·고 영어전문학원</p> <p>· 최신출제경향 BIG DATA 분석 (형상별 내신·수능심화·논·구술·면접) · TOEFL 평균115 · TOEFL 만점자 배출 · TEPS 전원1급 · 외고Essay 만점자 다수 · 수능10년 연속 가의 전원1등급</p> <p>학제간 융합(인문학+자연과학) 영어를 통한 창의적·통섭적 사고능력배양</p> <p>(031)476-1218 영어는술, IDT TOEFL, TEPS, SAT, 유학지도, 언어창발 http://cafe.naver.com/enaenglishacademy</p>	<p>뱅크스리 어학원</p> <p>앤소니 뱅크스 (로렌스) 이향규(데오도라)</p> <p>www.bankslee.co.kr ☎ 391-8779 Peace be with you</p>	<p>Sunny & Yessica's English</p> <p>오늘랜드 대학교 / 뉴욕 시립대학교 출신의 젊고 열정 넘치는 두 원장님들이 직강하는 영어!</p> <p>체계적인 문법/스피킹은 파닉스/원어민의 발음/ 스피리터식 카리스마 장기유학/외국소재대학 졸업/어민 강사/ 내신강사 경험으로 탄탄한 커리큘럼 구성능력! 1:1 맞춤별/ 성향별 커리큘럼 구성능력과 교감능력</p> <p>공내초/공내중/태을초/산본중/드림센터 앞 목련우방 상가 2층 or 홍진초/화산초/홍진중(율곡) 농업 중심상가 2층)</p> <p>☎ 010-9505-0395</p>
<p>개나리 공인중개사 ※산본 전지역 아파트, 주택, 상가 취급※</p> <p>TEL : 031) 398-8800 13단지 개나리아파트상가 김진선 (안젤라)</p>	<p>한양공인중개사 산본 전지역 아파트, 주택, 상가 취급</p> <p>12단지 한양아파트 상가내 TEL 031) 394-5100 박 화 재(로사리아)</p>	<p>튼튼한 세무지원군- 진평 세무회계 대표세무사 이동현(모세)</p> <p>가장·세금신고/양도·상속·증여 부가세, 소득세, 법인세 산본역 3번출구(파리바게트 5층) ☎ 1522-5798</p>	<p>홀랄라 슷불바베큐 슷불로 맛있게 구운 치킨</p> <p>· 핫 바비큐 · 간장/갈릭 · 대리/고구마 · 치즈떡 토핑 · 치즈랩 · 오징어/문어</p> <p>* 주문배달 가능합니다 *</p> <p>김옥희(마리아) 399-6138</p>
<p>후용두개 사브사브 민두전골</p> <p>아귀찜 닭볶음탕 바지락칼국수 들깨칼국수 떡만두국</p> <p>13단지 스파렉스사우나 2층 031-399-2263 010-5582-5694 김용현(아우구스티노) 박미경(화라)</p>	<p>총 하 추 동 들깨수제비, 비저락칼국수</p> <p>감자옹심이, 팔죽, 갈비탕, 삼계탕, 해물파전</p> <p>산본 11단지 군포농협주차장 출구 앞 ☎ 031-396-0789 010-8827-8695 최범기(다니엘), 송은화(모니카)</p>	<p>슷불갈비코스요리 아리랑</p> <p>【코스요리】 한우코스, 한돈코스, 스페셜 A, B코스 【슷불구이】 꽃등심, 와규 생등심, 생갈비, 양념갈비 【점심특선】 갈비정식, 불고기정식, 육회비빔밥, 갈비탕, 냉면</p> <p>군포시 당정동 996-1(한세대학교 옆) ☎ 031.458.5080 상건례, 돌, 화갑연 단체연회석(10~50석) 최광덕(바오로) · 성민선(루치아)</p> <p>NAVER 군포 슷불갈비 아리랑 검색</p>	
<p>권가네 부대찌개</p> <p>대박기원 부대찌개 / 하루영양등록 비상 일동우리아이 돈가스 / 아무지게 참치주먹밥 군포시 산본동 1061-1 현대아카데미 201호(13단지정류장앞) ☎ 031-391-5152 010-2612-5152 권 미 나(빅토리아)</p>	<p>정결 · 맛 · 친절 미 향 떡 집</p> <p>수제왕도꼬/떡케익/행사떡 류범식(세례자요한), 홍연정(소피아)</p> <p>031-398-8505 010-3564-2783 (13단지 곡란중학교 정문앞)</p>	<p>Hyundai Oilbank</p> <p>(직영) 우신주유소</p> <p>안양시 동안구 호계동 1026-10 (산본고가차도 의왕방면 300M) ☎ 031-455-0574 조만호 프란치스코</p>	<p>주)제로쿨투어 추억을 담아 드리는 큰 그릇</p> <p>가족처럼 안전하게 모십니다. 최고급 차량(아름다운 음향설비 완비)</p> <p>▶ 학생 현장 학습 ▶ 성지순례, 산악회, 단풍관광 ☎ 010-3786-7931 담당이사 : 박성군(사도요한)</p>

* 교우와 거래 합시다 *

- 병원, 한의원, 생활시설, 복지 -

<p>두리이비인후과</p> <p>이비인후과 전문의 2인 진료 어지러움증/ 코수술 / 편도결석</p> <p>· 고려대학교 의학박사 · 고려대학교 이비인후과 외래교수 · 국립 장기이식관리센터 이비인후과 전문의 · 국립 암센터 두경부종양클리닉 자문교수 · 대한민국 미래를 여는 인물 대상 (2012년) 한솔 스포츠센터 2층 TEL. 397-7577 문준환(이나시오) / 장원익</p>	<p>SOK속편한내과 HERETO-GASTROENTEROLOGY CLINIC CENTER</p> <p>의학박사/소화기내과전문의/교수출신 원장 : 김명식, 김인한(요셉파나), 정봉주</p> <p>· 위 · 대장내시경 및 용종절제술 전문병원 · 부설 건강검진센터 · 종합검진 · 보형물단검진 · 암검진 · 최첨단 각종 초음파검사, 정밀 골밀도 검사 · 국가필수 예방접종 성인예방접종(대상포진, 폐렴, 자궁경부암)</p> <p>산본동 한솔스포츠센터 2층 TEL: (031)393-0068~9</p>	<p>에 이스 치 과 ACE Dental Clinic</p> <p>중심상가 힘 정형외과 건물 3층 단국대학교 치과보철과 외래부교수 보철과 인정의 구강악안면임플란트학회 우수회원</p> <p>☎ 397-2875 은 준 영(알페리오)</p>	<p>바른 이 갖기 김.현.치.과 교정치료 전문치과</p> <p>치열교정, 수술교정, 성장기 턱교정 산본 중심상가 중심 문수대 옆 센터빌딩 A동 4층 031) 393-2800 치의학박사, 교정인정의 김 현 안젤라</p>
<p>김경중 내과의원</p> <p>만성질환 관리 (고혈압, 당뇨병, 고지혈증 등)</p> <p>진료시간 : 평 일 09:00~18:30 토요일 09:00 ~ 13:00</p> <p>산본시장 사거리 (생생당약국 옆 2층). 레미안하이어스@상가 신한은행 건너편 ☎ 394-1919 원장/내과전문의 : 김경중(마르티노)</p>	<p>사암아침 한의원</p> <p>· 진료안내 : 월 ~ 금 am 06시 ~ pm 17시 [목요일 오후 : 휴진] 토 am 06시 ~ pm 14시</p> <p>· 일요일, 공휴일 : 휴 진</p> <p>13단지 정류장앞 ☎ 031) 393-5090 원 장 : 전상규(마태오) / 박수미(엘리사벳)</p>		<p>화통한의원</p> <p>감기, 비염, 통증, 풍증, 비만, 성장, 부인, 소아, 류마티스, 베체트병, 크론병, 루푸스, 각종 암</p> <p>군포시 금산로 112, 1층(덕원빌딩, 산본동) 산본사거리 근처 ☎ 031)391-7576 원장 이준영(판탈레온)</p>
<p>장경 한의원</p> <p>장부 경락 원리와 원칙에 따라 진단하고 공식을 따른 원인 치료</p> <p>레미안 아파트 맞은편 산본시장 입구 2층 ☎ 031)395-1075 원장 : 박상현(안드레아)</p>	<p>산본 요양원</p> <p>♥ 어르신들 가족처럼 ♥</p> <p>13단지입구 버스정류장앞 ☎ 031-393-8811</p> <p>원 장 문홍민(톨로) 부원장 오승진(리베라따)</p>	<p>두피 및 모발 건강을 생각하는 조와김 헤어</p> <p>13단지 우성미성프라자 2층 ☎ 031-392-0896 원장 조소연(세실리아)</p>	<p>Arcadia 천연·발효액 비누</p> <p>클린징, 청소년 여드름, 성인여드름, 건성, 홍조 www.arcaskin.com ☎ 010-2019-7016 전용준(안드레아), 한명진(유스티나)</p>
<p>원앙주단 · 침구</p> <p>고희, 회갑, 결혼한복 맞춤 폐백옷 대여있음</p> <p>동대문, 운동장역 14번출구 밀리오레 6층 153호 매주 월요일 휴무 Tel. 02-2285-0969 H.P. 010-5288-0969 유연이 로사, 양희문 스테파노</p>	<p>가톨릭 임마누엘</p> <p>결혼정보 44년 전통 초혼, 재혼 전문</p> <p>명동성당 정문 한국 YMCA 504호 02) 757-3343 이 수산나</p>	<p>UP & DOWN 업앤다운 중고차 매매상담</p> <p>010-7933-7953</p> <p>대표 정광민(바오로) 이유리(헬레나)</p>	<p>오맹큐 천연염색 O Thank You</p> <p>✓ NO암모니아, 냄새없음. ✓ 새치염색. ✓ 천연헤나100%. ✓ 두피마사지, 모발케어.</p> <p>오맹큐산본3호점 ☎ 393-9933 삼성레미안122동 건너역자골목200M 유경자(로사) 010-8758-6204</p>

“교우들 서로서로 거래 합시다”

〈믿음 · 신용 · 친절을 실천 합시다.〉

수 학 과 외	고 향 떡 집	비만 전문 클리닉
수학전문 강사 / 서울대 입시학원 고등부 및 경시대회 경력 다수 문 · 이과 내신 · 수능 · 적성 지도가능! 과학탐구영역 지도 가능! 민지영(이사벨라) · 송덕환 ☎ 010-7117-1955	돌떡, 백일떡, 개업떡, 편육 잔치떡, 폐백일체 본오동 814/신한은행 앞 ☎ 419-0991 / 016-9770-5879 안익환(사도요한), 김정미(바울라)	S라인 미모! 느낌아니까! 중앙동 롯데백화점앞 영풍빌딩 3층 ☎ 402-3361 미 모 산 부 인 과 원장 원찬연(스테파노)
죽 이야기 Take-Out! 모든메뉴 포장, 배달됩니다. 연중무휴, 명절에만 쉽니다. 고잔동 네오빌 615동앞 ☎ 401-6263 / 010-9151-3584 현몽주(바오로) · 김봉남(마리나)	우식 공인중개사 상가 · 다가구 · 전, 월세 · 매매 본오1동 722-12 반월공원 사거리 ☎ 502-2002 / 011-663-9118 대표/공인중개사 강미원(말가리다)	상큼한 치과 진료과목 : 레이저 잇몸성형, 임플란트 교정, 치주, 보철 본오동 우성아파트 맞은편 3층 ☎ 415-2828 원장 이성욱 다미안
홍삼 · 인삼세상 (신안 1차 후문 맞은편) ▶ 구증구포 홍삼액 ▶ 수삼 / 건삼류 일체 ▶ 한약재료(건강식품위주) / 꿀 ▶ 홍삼사탕류 일체/ 건강차/ 건강환 일체 ☎ 031-416-6115 / 010-8034-8115 최정자(베로니카)	자미한의원 비염 · 축농증 · 성상 아토피 비만 · 갱년기 클리닉 혈행 개선을 위한 혈관레이저 시술 본오동 880-3 상록비바인후과 앞 ☎ 031) 408-8877 원장 민용기(바오로)	신안산 공인중개사 빌라, 상가, 다가구, 전 · 월세 매매 본오1동 885-6, 본원초 사거리 ☎ 418-8982 / 010-2344-0309 공인중개사 정인순(소화테레사)
중고 자동차 성실상담 믿음을 드리겠습니다! 중고차 사실분 · 파실분 · 할부 신차 · 폐차 · 자동차보험 ☎ 010-8412-6285 박상인(빈첸시오), 박용숙(카타리나)	무한대셋나라 상록수 점 오픈!!! 무한리필 샵샤브! 평일 점심, 저녁 특선! 본오1동 829-1(구 소담채) ☎ 415-1988 / 010-9557-1988 최호(베드로) 이지영(아네스)	이브자리(본오점) 예단, 혼수, 침구 전문 상록구 본오동 870-8 (신안 1차 후문 맞은편) ☎ 502-0900 한선진(베드로) · 남궁진(카타리나)
레베카 통가족 공예 1,2,3. 단계별 정규강좌 가족 카빙수업 / 1,2급 자격증 발급 본오동 666-15번지, 2층 ☎ 010-5567-1758 홍승희(가밀라)	발라바묘원 안산시 부곡동 소재 개인묘원 교우 친절히 상담 부부, 가족묘, 화장, 봉안 하실분 ☎ 010-6272-6214 강 발라바	Moon Hair 교우분들 펴, 염색 시술시 클리닉 서비스!!! 본오2동 827-9 / 시골순대 건너 ☎ 031-415-0815 / 010-9295-8171 문정민(마리아)
공 부 방 초등 전과목, 중등 영/수 내신대비 철저관리 010-5650-8511 김은미(젼마)	독일 발도로프 전문 교육기관 어린이집 보육대상 : 0세~7세 본원초교후문앞 김경애(아네스) ☎ 010-7275-9964	독일어 과외 / 유학 컨설팅 현지인과 SKYPE 화상수업 1:1 온라인 수업을 통해 기초 문법부터 단단히! 의대/약대/음대 진학상담 원서접수 및 서류작성 대행 ☎ 010-7619-1495 권보연 베로니카



상록수 소식란

가족관계와 마음의 상처치유

◆ 강사 김영배 데오필로스

- 영의 심리학 연구소(Psychology of Spirit)
인간의 마음이 예수 그리스도 마음 안으로 들어가는 학문이다. 그것은 세상의 심리학과는 차원을 달리한다.
- 2009년부터 2012년 까지 세미나와 워크숍 (무속, 성폭력, 간음, 음란, 집단 괴롭힘, 폭력 등)
그밖에도 다양한 저술활동을 통해 영적 치유의 길로 인도함.
- 2018년 7월 미국 세미나 개최
university of saint mary of the lake 일리노이 주 먼델라인(Mundelein) 대학교
“가족 관계 안에서 정신치료(심리치료)와 영적인 치유
- 이 시대의 치유 복음을 전하다”(사례를 통한 접근)
- 가족사랑 피정

◇ 내적 피 정 ◇

- ▶ 사람들의 마음속 병과 상처를 치유하는 심리 영적치유 피정
- ▶ 사목현장에서 영적·정신적·육체적인 문제로 아프고 지친 영혼들을 치유의 여정으로 인도하는 임상의학적 피정

◆ 강의 일정

- 날짜 : 10월 2일(화) / 10월 23일(화) / 11월 27일(화) / 12월 11일(화)
- 시간 : 저녁미사 후 ~ 22시 10분경

믿음은 들음에서 오고 들음은 그리스도의 말씀으로 이루어집니다. (로마서10, 17)

◆ 내적상처치유란...

하느님 앞에 합당한 태초의 본질적 나를 찾아가는 과정입니다. 하느님 앞에서 나의 나약함과 악함을 찾아 그 것을 인정하고 회개하는 과정을 통해 우리에게 고통을 허락하신 그분의 뜻을 깨닫게 됩니다.
인간은 하느님을 벗어나면 고통을 느끼며 그것이 영적·정신적·육체적 질병으로 나타나기도 합니다. 내안의 악이 나의 모든 상황을 어렵게 이끌어 갑니다.(나의 상처를 덧입히기 위한 악한 영들의 움직임)
나의 문제점 허점을 찾는 것이 나의 내적 치유작업의 첫 단계입니다.
내가 변화되기 이전에 나는 어떤 누구도 그리고 나에게 닥친 모든 어려움도 변화시킬 수 없습니다. 하느님은 누군가의 변화가 아닌 나의 변화를 원하시기에 누군가를 통해 나에게 고난을 허락하시는 것입니다. 내가 그것을 인정하고 받아들여 내가 변하고자 할 때 그분의 영은 나를 사로잡아 치유하십니다.
- 영은 생명을 준다(요한6, 63)
상대의 악과 싸우는 것이 아니라 내안의 악과 싸워 승리해야 나를 힘들게 하는 모든 상황들이 변화될 것입니다. 그 싸움은 나의 생각과 계획과 세상 적 지식을 다 내려놓고 오로지 성령께 나의 모든 의지를 두었을 때 성령께서는 내안에서 나를 통치하십니다.
- 사실 하느님의 말씀은 살아 있고 힘이 있으며 어떤 쌍날칼보다도 날카롭습니다. 그래서 사람 속을 꿰뚫어 혼과 영을 가르고 관절과 골수를 갈라, 마음의 생각과 속셈을 가려냅니다. (히브4, 12)



한울성당 리얼이게복합사건성명서

- 연중 제26주일 -

□ 전입 오신 교우 환영합니다.

	성명	세례명	교우	주소
1	전은배	스테파노	4	모아 201-602

→ 전입 교우의 연락처는 사무실에 문의해주시고, 구역 반장님들께서는 방문하셔서 환영인사 부탁드립니다.

□ 감사헌금 봉헌하신 분

성명	금액	성명	금액
이길영(시몬)	500,000	염영환(도미시오)	100,000
표관규(라파엘)	50,000	김홍찬(모데스타)	100,000
박문자(세레나)	100,000	최영선(예로니모)	100,000
최영선(데레사)	50,000	박은희(세라피나)	300,000
박재경(첼리나)	100,000	이경미(엘리사벳)	100,000
이용화(프란치스코)	500,000	최은실(가브리엘라)	50,000
최기종(토마스아퀴나스)	30,000		
합계			2,080,000

□ 예비신자 교리반 안내

2019년 부활 세례반		
화요일	저녁미사 후 (지하 회오실)	정 아폴로니아
주 일	오전 9:30 (1층 105호)	조 프란치스코

□ 전례 및 청소봉사 안내

구분	봉사 날짜	구역
이번 주	9월 29(토)~ 10월 5일(금)	LG 2-4
다음 주	10월 6(토)~ 10월 12일(금)	LG 3-1

□ 본당 전례 안내

기일미사	매월 첫 번째 수요일
성시간 미사	매월 첫 번째 목요일
성모 신심미사	매월 첫 번째 토요일
환자 봉성체	매월 두 번째 목요일
소공동체 미사	매월 첫 번째 화요일 19:30
가정미사	매월 첫 번째 목요일 19:30
유아세례	3,6,9,12월 첫 번째 토요일 저녁미사 후

□ 2018년도 수입/지출현황 (9월 17일~9월23일)

수입항목	수입액	지출항목	지출액
교무금	5,000,000	선교비	400,000
주일헌금	3,594,000	청년지원비	315,100
감사헌금	2,080,000	후원금	1,000,000
과년도교무금	350,000	시설영선비	12,260,000
		관리비	806,685
합계	11,024,000		
미사예물	710,000		
전액교구송금			14,781,785
잔액 : 94,535,532			
본당 부채 현황 : 신탁 대출금 1억원			

몸살 앓는 지구, 교회 처방전은 '생태적 회개'

우리나라뿐 아니라 세계 곳곳이 기록적인 폭염에 시달리고 있다. 또 지진과 화산 폭발, 가뭄과 폭우 등 이상 기후로 인류 공동의 집인 지구가 몸살을 앓고 있다.

환경 운동가들은 '지구 온난화'가 기후 변화를 일으키는 원인이라고 한다. 그래서 이러한 기후 변화에 대응하기 위해 무엇보다 온실가스 배출 감축 노력을 과감하게 추진해야 한다고 진단한다. 이런 노력과 함께 프란치스코 교황은 회칙 「찬미받으소서」를 통해 '치명적인 상처를 입은' 지구를 회복하는 해결책으로 공동선을 기반으로 한 환경·경제·사회·문화의 '통합적 생태 전환' 즉 '생태적 회개'를 제안했다. 인류가 직면한 생태 재앙을 극복하는 데 교회가 기여할 수 있는 것은 "영성"이라며 "건전한 윤리와 도덕을 동반한 영성적 삶을 추구할 것"을 권고했다.

프란치스코 교황은 '인간'이 기후 변화, 대기 오염, 물 부족, 못 생명의 멸종 등 지구에 치명적인 상처를 입히는 근본 원인이라고 지적한다. 자원을 오·남용하는 폭압적인 인간 중심주의가 우리의 공동 가정인 지구를 병들게 하고, 삶의 질을 떨어뜨리며, 사회를 붕괴해 인간 스스로 자기 파멸로 이끌고 있다는 것이다.

교우와 거래합시다.

<p>성모 수 메디컬 소아과전문의 • 내과전문의 일요일 2인 진료 공단 검진, 암 검진 위 • 대장내시경, 초음파</p> <p>☎ 294-7502 이수 프라자 3층 원장 이승현(니콜라오)</p>	<p>럭키 공인중개사 LG빌리지/칠보마을/호매실지구 아파트/분양권/상가/토지/투자 무엇이든 상담 환영합니다!</p> <p>LG 1단지 칠보6단지 정문 앞</p> <p>☎ 292-7788 유선태(발렌티노)</p>	<p>서울 수 치과</p> <p>국민은행 서수원지점 4층</p> <p>☎ 207-2828 원장 홍순찬(마르티노)</p>	<p>최고의 수학 (해법수학, 셀파수학)</p> <p>LG빌리지 주 상가 4층</p> <p>☎ 227-8114 원장 정윤숙(에스텔)</p>
<p>서수원 숯불 갈비</p> <p>착한가격 모범업소 경기도 대상 수여 쌈밥정식/고기류 일체</p> <p>☎ 291-7798 LG빌리지 1~2단지 사이 청석골 약수터 앞</p>	<p>호매실 병천순대 병천순대, 소머리국밥, 머릿고기, 굴 국밥 등</p> <p>호매실 파출소 옆 이 스페이스 시티원 210호</p> <p>☎ 292-8253 서만석(베드로) 이경미(엘리사벳)</p>	<p>(사) 몸 펴기 생활운동 몸의 균형을 바로잡아 두통.목.어깨.허리.무릎등의 통증을 완화시킴 어르신 반 개방</p> <p>칠보 신미주아파트 앞</p> <p>☎ 010-5157-3707 최길순(세실리아) 차광국(루치오)</p>	<p>청 춘 면 가 직접 제면하는 맛있는 국수 (맛있소/맛있닭)</p> <p>LG빌리지 4단지 후문 앞</p> <p>☎ 298-9934 공준권(마르티노) 이병임(데레사)</p>
<p>“올바른 운전교육”</p> <p>수원역 자동차 운전 전문학원</p> <p>☎ 296-9696 수원역 뒤 평동 대로변 www.driverschool.co.kr 하승엽(루카)</p>	<p>쌍용 자동차 티볼리(2륜,4륜),코란도C 렉스턴 스포츠 G4 렉스턴(5,7인승) 투리스모(9,11인승)</p> <p>☎ 010-5503-7654 장동규(안젤로)</p>	<p>지혜의 숲 생각의 불꽃/사유의 즐거움 초·중 연령별 사고력 교육 에세이 쓰기</p> <p>LG빌리지 주 상가 3층</p> <p>☎ 227-6569 원장 문도희(마르가리타) 이광재(베드로)</p>	<p>MTA 아이스타 태권도 유치부·초등부 수련관 연령별 맞춤 수업</p> <p>5단지 주공프라자 3층</p> <p>☎ 278-9999 임진배(아드리아노) 심미례(마리아)</p>
<p>콩그레 / 비즈이지 모바일 디자인 플랫폼 웨딩/돌잔치/개업식/칠순 등 행사 초대장, 모바일 브로셔, 모바일 카달로그, 모바일 홍보물</p> <p>콩그레 : www.congre.co.kr 비즈이지 : www.bizizi.co.kr</p> <p>☎ 010-8979-2902 윤향숙(아네스)</p>	<p>비상 영수 학원 초·중·고 영어 수학 (수능·내신 대비)</p> <p>서울 JS병원 3층</p> <p>☎ 295-0007 원장 김태민(요한) 부원장 홍상미(보나)</p>	<p>세인트 마리 여성병원 산부인과. 부인과. 내과 소아과. 건강검진. 종합검진 위.대장 내시경 여의사 선택 진료 가능</p> <p>서수원 홈플러스 맞은편</p> <p>☎ 289-3000</p>	<p>DR 판촉 클럽 회사,행사,개업 판촉,기념,답례품 전문 소량, 대량, 공장직영 수건, 텀블러, 볼펜 물티슈, 수첩 등</p> <p>빠른 전화상담 받으세요!</p> <p>☎ 1899-7702 www.doranggift.com</p>



2018. 09. 30

《 소공동체 체험수기》

재희 엄마

“ 경기도 용인시 처인구 모현면 오산리 319-2번지 2-14-6-20...”

6년 전 우리 구역에서 용인 천주교 공원묘원으로 자리를 옮긴 그녀의 주소이다. 우리의 인연은 내가 어린 구역장으로 봉사하고 있을 때였다. 그녀는 유방암으로 투병 중인 환자였으며, 너무나 따스한 부모님의 소중한 딸이었고, 한 남편의 사랑스러운 아내이자 일찌감치 철이 들어버린 중학교 3학년 준, 초등학교 4학년 재희 두 아이를 둔 엄마이기도 했다.



그녀를 알게 된 후 많은 아픔과 어려움에 조금이라도 도움이 되길 바라는 마음으로 우리 구역 식구들은 한마음으로 모여 간절한 기도의 시간을 자주 가졌다. 가끔 그를 방문했을 때 많은 고통 중에 하느님과 더욱 깊은 관계가 되어 모든 것을 주님께 맡기며 죽음 또한 더 이상 두려움 없이 맞이할 준비를 하고 있는 그녀의 마음을 읽을 수 있었지만, 단 한 가지 늘 아이들 생각엔 견잡을 수 없이 흔들리는 마음을 주체하지 못해 눈물로 부둥켜 안으며 달래기도 하였다. 그의 큰 소망은 아직 어린 딸을 중학교에, 또 홀로 사춘기를 겪고 있는 아들을 고등학교에 입학시키는 것이었다.

고비고비 죽음의 문턱을 넘나들며 3년여의 시간을 견디어 내어 그녀는 간절한 소망을 이루었고 어느 토요일 아침, 든든한 아들의 품에서 ‘엄마 그동안 저희 키워주시느라 감사했어요’ 라는 최고의 작별 인사를 들으며 세상에서 가장 평화로운 모습으로 우리 곁을 떠나갔다. 구역 식구들의 정성된 기도로 너무나도 순조로운 장례가 진행되었다. 일곱분의 사제들을 제대에 모시고 거룩한 장례미사를 드린 것은 아직도 우리 구역의 잊혀지지 않는 자랑거리이기도 하다. 장례미사에서 멋있는 고별 인사로 우리 모두를 울리기도 하고 웃기기도 했던 큰 아이는 벌써 군대를 제대했고, 작은 아이는 대학에 들어가 지금은 성당에서 열심히 봉사하며 바르고 건강하게 지내고 있다. 해마다 기일 즈음이면 미사를 함께 드리고 그녀의 엄마와 만나 그녀와의 소중한 추억들을 이야기하며 작은 추모식을 갖기도 한다. 구역장 시절 그 가족들과의 깊은 인연, 그녀를 통한 신앙 안에서의 체험 또한 부족한 나에겐 너무나도 큰 영광이 됨을 하느님께 감사드린다.

직업 성인 복사단 발족

- 대상 : 55세 ~ 70세 건강한 남성신자
- 활동 : 평일 오전 10시 미사와 장례미사 봉사
- 참고 : 타본당에서 복사경험이 있으신 분들을 우선적으로 찾고 있으며, 견진 받은 본당신자이어야 합니다.
- 문의 : 이성호(세베리노) 010-3375-1277

예비신자 교리교사 모집 안내

가톨릭 교회에 입교하는 예비신자들을 교육시킬 자격을 갖춘 교리교사를 모집합니다.

- 자격 : 가톨릭 교리 신학원 졸업 및 선교사를 위한 교과과정을 이수한 경험있는 교리교사 (졸업증명서 및 수료증 제출)
- 나이 : 40세~70세의 신자로서 신앙심이 투철하신 형제·자매님
- 문의 : 장혜령(젼마) 010-5244-0305

함께 기도해 주세요

† 빠른 쾌유를 위하여

- 임봉수(아마또) : 두통 15년째 치료
- 김현진(바울라) : 항암치료
- 심재량(로사리아) : 췌장암 3기
- 김한수(율리아노) : 식도암 3기
- 이경옥(아네스) : 폐암 3기
- 민무식(요셉) : 폐암
- 이경근(가밀라) : 임파선암
- 노영식(빈첸시오) : 항암치료(대장암)
- 김 시 윤 : 5살(뇌하수체 성장호르몬 이상

• 교무금 납부 안내 •

2018년도 어느새 하반기가 지나가고 있습니다. 올해 교무금을 아직 납부하지 않은 세대에서는 교무금을 책정하시어 봉헌해 주시기 바랍니다. 교무금을 인터넷 뱅킹이나 자동이체로 납부하신 분들은 미리미리 사무실에 오셔서 교무금 통장으로 확인하여 주시기 바랍니다.

✦ 우리들의 정성 (9/17 ~ 9/25) ✦

구 분	금 액
연중 제25주일 현금	9,319,000
연중 제25주일 2차 건축현금	2,890,050
연중 제25주일현금 합계	12,209,050
“한가위” 합동미사에물	30,613,000
한가위 현금(건축현금)	3,184,000
건축현금	100,000
교무금(과년도포함)	13,075,000
감 사 헌 금	
김상준(바오로) 10만원 / 원철(요셉) 10만원 이정길(라파엘) 10만원	
부채내역	
교구공납금 : 2013년~2016년 1,680,783,000원	

✦ 미사참례율 ✦

연중 제24주일 (9월 23일 현재)	
세 대 수	3,587 세대
신 자 수	9,766 명
미사참례수	2,301 명
미사참례율	23.56 %

화 답 송

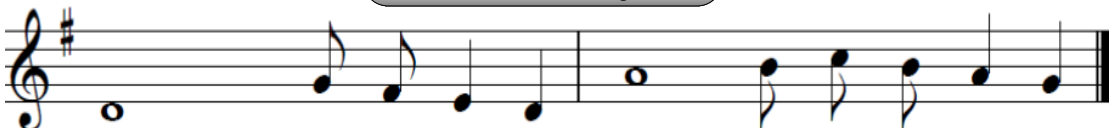

주님의 규정 을 바 르 니 마음을 기 뵈 게 하 네.

✦ 단체 소식 및 공지사항 안내 ✦

◆ 교구성체 현양 대회 참가 안내

- 일시 : 10/25(목) 09:30~16:00
- 장소 : 죽산성지
- 준비물 : 미사도구, 묵주, 개인컵
- 문의 : 회장 010-2281-5734

◆ 올드레아 소식

《수원교구 여성 194 꾸르실료 입소》

- 일 시 : 10/04(목)~10/07(주일)
- 참가자 : 원경희(아가페) 자매님
- * 교우분들의 많은 기도부탁드립니다.



특별 부모교육 안내
“부모 공감 워크숍”

청소년 자녀를 둔 부모님들을 대상으로 특별 부모교육 강좌를 다음과 같이 마련했사오니 관심과 사랑으로 참석하시기를 청합니다.

- 다 음 -

- 일시 : 10/13(토)~11/03(토)
매주(토) 14:30 ~ 15:40
- 장소 : 상현동성당
- 대상 : 초, 중, 고 자녀를 둔 모든 부모 일반신자
- 강의 일정 및 강사
1차 : 10/13(토) 송영오(베네딕토)본당신부
“결혼이 잘 한 일일까?”
2차 : 10/20(토) 이성아 로사 (부모교육 전문강사)
“사랑하는데 왜 화가 날까?”
3차 : 10/27(토) 이성아 로사 (부모교육 전문강사)
“넌 도대체 누굴 닮았니?”
4차 : 11/03(토) 이성아 로사(부모교육 전문강사)
내 마음 들리니?”
- 신청비 : 1인 10,000원
- 신청 : 10/06까지 주일 및 평일
(화, 수, 금) 오전10미사 전후
- 문의 : 자모회장(초) 010-6309-5346
자모회장(중고)010-4768-5963

◆ 초등부 성지순례

- 일시 : 10/06(토) 09:20~17:30
- 장소 : 미리내성지(경기도 안성시 소재)
- 대상 : 신청자 전원
- * 당일 어린이 미사는 없습니다.

✦ 행복한 봉사자와 회원을 찾습니다 ✦

◆ 직암 천진회 회원 모집

우리 순교자들의 영성을 배우고 그 영성을 살며 젊은이들이 그 지침이가 되도록 기도하고 영성의길, 천주실의, 124위 복자전을 공부합니다.

- 모임 : 매주 수요일 20시 (12교리실)
- 문의 : 회장 010-7600-0020

◆ 웨마성가대 단원 모집(교중미사)

- 대상 : 견진성사를 받으신 형제·자매님들.
노래 부르시기 좋아하시는 분.
- 연습 : 매주 수요일 저녁 8시.
주일 오전9시 30분 ~ 교중미사 전.
- 문의 : 010-3406-8533

◆ 도란도란 카페 (만남의 방)봉사자 모집

- 문의 : 010-3294-5157

◆ 성물방 봉사자 모집 (교중)

- 문의 : 010-4314-5551

주보 광고 모집

(교우와 거래하세요^^)

- * 광고주는 본당 교우 우선
- * 접수 : 본당사무실
- * 광고료는 1회: 10,000원 (기본4회이상)



《상현동성당 구역 안내도》

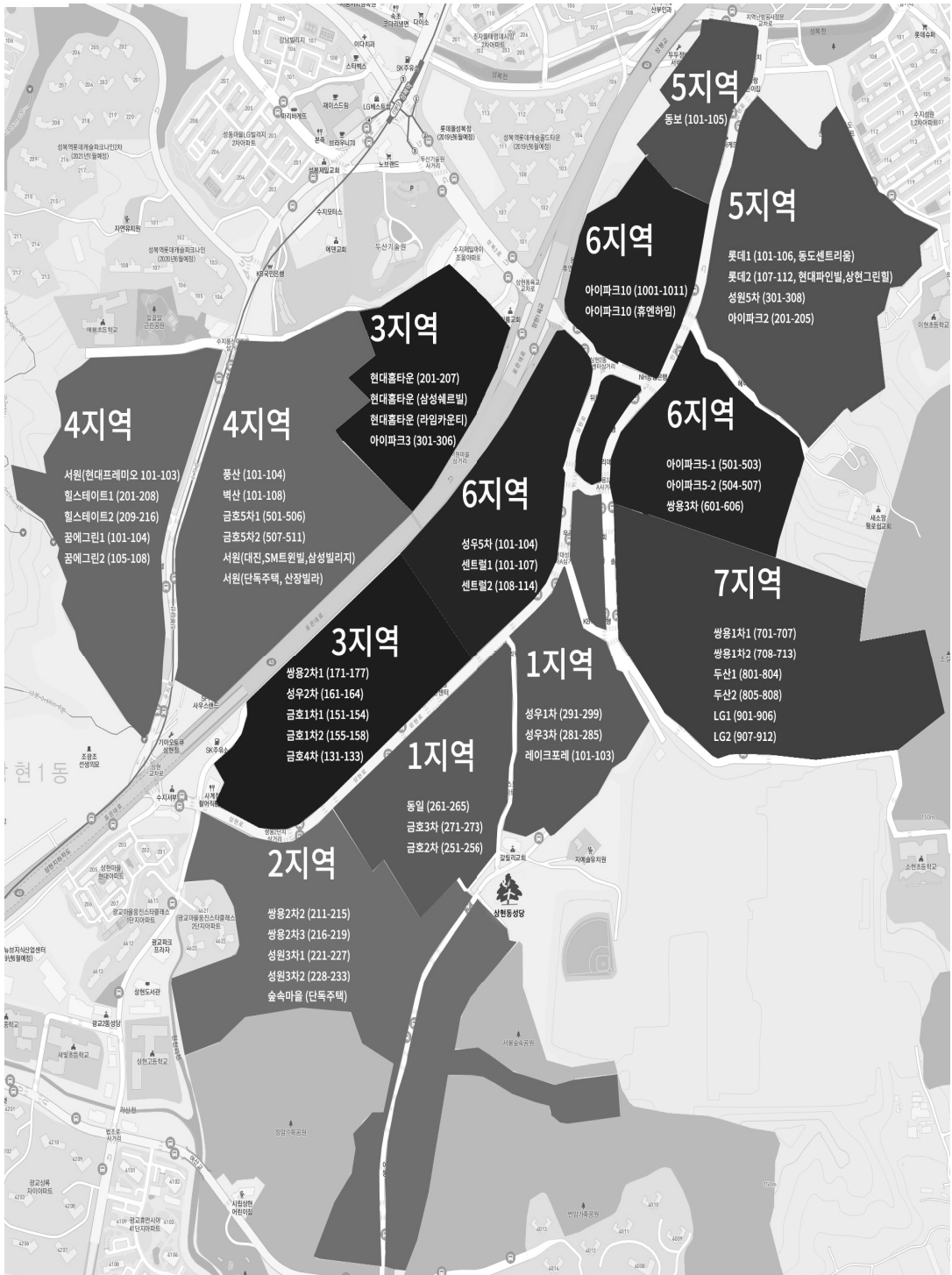

**상현동성당은 7지역 45개구역으로
이루어진 2003년 1월 28일에 설립된 공동체입니다.**

신부님 면담	사무실로 문의	 <div> 바다의 별이신 성 마리아 천주교 서신성당 Seosin Catholic Church </div>
각종 축복	사무실로 문의	
혼인면담 및 성사	- 2개월전 사무실에 문의 - 서류 제출 - 면담 및 성사일정 통보	
유아세례	매월 첫 토요일 청소년미사 후 - 사무실로 문의	
그리스도의 사랑으로 세상에 나아가는 공동체		지속적인 말씀과 성사생활을 통한 신앙의 재발견

31. 성령은 누구신가요?

대부분의 사람들은 하느님을 아버지로 생각할 수 있습니다.

예수님은 인간이기 때문에 우리는 하느님의 아드님 예수님이 어떻게 생기셨을지 상상해 볼 수 있습니다. 그렇다면 성령은 누구일까요? 성경의 맨 처음인 창세기에는 “한처음에 ……하느님의 영이 그 물 위를 감돌고 있었다.”(창세 1,1-2)라고 적혀 있습니다. 성부이신 하느님도 항상 존재하셨습니다. 그분은 성삼위의 세 번째 위격이십니다.

아버지와 아들로부터 나오신 분

성령은 자기의 고유한 인격과 은사를 지닌 위격이십니다, 토마스 아퀴나스 성인은 성령을 성부와 성자 사이의 사랑의 결실이라고 불렀습니다. 태양이 따뜻한 햇살을 만들어 내듯이 성령은 성부와 성자로부터 나옵니다. 우리는 주일마다 신경을 고백할 때 이것을 확인합니다. 성령은 바로 하느님이시기 때문에, 하느님을 완전히 이해합니다.

해변의 파도

성령을 그려 보려면, 해변을 생각해 보세요. 바다가 보이지 않고 파도가 보이나요? 성령은 마치 파도와도 같고 바다는 ‘하느님의 말씀’과도 같습니다. 성령을 통해서, 생명이 이 세상에 왔습니다. 성령은 우리에게 말씀하십니다. 그러나 자기에 대해서가 아니라 그저 우리가 성부의 ‘말씀’을 들을 수 있도록 허락하십니다. 그분은 보이지 않게 우리에게 다가오시고 우리가 하느님의 말씀을 이해하고 신앙으로 받아들이도록 우리를 도와주고자 하시는 하느님의 영입니다. 구약 성경에서 임금들은 기름부음을 받음으로써 성령을 받았습니다. 이 성령은 모세, 엘리야, 이사야, 예제키엘, 예레미야와 같은 예언자들과 다른 많은 사람들을 도와주셨던 같은 성령이십니다. 그 예언자들은 용감하게 임금들도 비판하였습니다. 성령은 그들이 수많은 사람들에게 힘을 줄 수 있도록 하셨습니다. 성령의 도움으로 복음을 전파하기 위하여 나간 열두 사도들에게도 마찬가지입니다. 오늘날까지도 성령은 여전히 우리에게 은사를 주시며 우리를 도우십니다.

생명의 숨결

창조 이야기에서 하느님은 흙의 먼지로 사람을 빚으시고 그에게 당신의 숨결(성령)을

불어넣어 생명을 주셨다고 합니다(창세 2,7 참조). 이렇게 성령은 종종 ‘하느님의 숨결’이라고 불립니다. 우리는 성령이 하시는 일을 통해서 그분을 알 수 있기 때문에, 성령을 표현하기 위해서 숨결, 공기, 또는 바람, 물, 불, 빛, 구름과 같은 상징을 자주 사용합니다. 성령은 예수님이 세례를 받으실 때 예수님 위로 내려온 비둘기로 묘사되기도 합니다(마태 3,16 참조).

[더 알기]

“성령을 믿으며”

가톨릭교회와 그 밖의 다른 많은 그리스도교 공동체는 주일마다 니케아 콘스탄티노폴리스 신경을 고백합니다. 신경으로 우리는 성부이신 하느님, 성자, 그리고 성령께 우리의 믿음을 표현합니다.

니케아 콘스탄티노폴리스 신경

한 분이신 하느님을 저는 믿나이다.

전능하신 아버지, 하늘과 땅과 유형무형한 만물의 창조주를 믿나이다.

또한 한 분이신 주 예수 그리스도, 하느님의 외아들

영원으로부터 성부에게서 나신 분을 믿나이다.

하느님에게서 나신 하느님, 빛에서 나신 빛, 참 하느님에게서 나신 참하느님으로서, 창조되지 않고 나시어 성부와 한 본체로서 만을 창조하셨음을 믿나이다.

성자께서는 저희 인간을 위하여, 저희 구원을 위하여 하늘에서 내려오셨음을 믿나이다.

또한 성령으로 인하여 동정 마리아에게서 육신을 취하시어 사람이 되셨음을 믿나이다.

(밀줄 부분에서 모두 머리를 깊이 숙입니다.)

본시오 빌라도 통치 아래서 저희를 위하여 십자가에 못박혀 수난하고 묻히셨으며 성서 말씀대로 사흘날에 부활하시어

하늘에 올라 성부 오른편에 앉아 계심을 믿나이다.

그분께서는 산 이와 죽은 이를 심판하러 영광 속에 다시 오시리니 그분의 나라는 끝이 없으리이다.

또한 주님이시며 생명을 주시는 성령을 믿나이다.

성령께서는 성부와 성자에게서 발하시고 성부와 성자와 더불어 영광과 흠숭을 받으시며 예언자들을 통하여 말씀하셨나이다.

하나이고 거룩하고 보편되며

사도로부터 이어 오는 교회를 믿나이다.

죄를 씻는 유일한 세례를 믿으며 죽은 이들의 부활과 내세의 삶을 기다리나이다.

아멘.

성부와 성자와 함께 성령은 하느님이십니다.

성령은 우리를 위로하시고, 우리가 하느님의 사랑을 통해 서로 나누게 하시고, 우리를 도우십니다.

- 다음 주에 계속

☐ 본당 일정 안내

전례 및 신심행사		회합 및 모임	
10/ 2	본당 봉헌 축일 미사	10/ 6	전례분과
10/ 4	성시간	10/ 7	본당의 날 기념 성경 경시 대회
10/ 6	성모 신심 미사	10/10	요아킴회
10/ 7	본당 후보 성인 대축일 미사	10/11	요셉회
10/11	병자영성체	10/14	사목회

☐ 평일 미사 참례 현황(9/17 ~ 9/21)

교적신자	월	화	수	목	금	합 계	참례율
910	12	17	-	26	33	88	9.7
일별 참례율	1.3	1.9	-	2.9	3.6		

☐ 9/23 주일 미사 참례 현황

교적신자	토 청소년	토 청년	주일 오전	주일 교중	합 계	참례율
910	47	77	110	68	302	33.2

☐ 전례 봉사자

9/29	20시	해설	김태인	10/6	20시	해설	한기아
		독서	독서자			독서	독서자
		복사	김석규			복사	김석규
9/30	9시	해설	이완구	10/ 7	9시	해설	박옥선
		독서	이인구, 오매실			독서	이인구, 오매실
		복사	박공순			복사	박공순
	11시	해설	김창식		11시	해설	김태인
		독서	김창일, 전곡 구역			독서	김창일, 장외 구역
		복사	김봉수, 전정태			복사	김봉수, 전정태

☐ 전례 및 청소구역

☐ 친교를 위한 차 메뉴

이번 주일(9/30)	전곡 구역	이번 주일	차	요아킴회, 상안 구역
다음 주일(10/ 7)	장외 구역	다음 주일	차	요아킴회, 전곡 구역

☐ 차량 봉사자

이번 주일				다음 주일			
9/30	12인승	당현중	010-5267-2959	10/ 7	12인승	신승현	010-4501-7800
	15인승	오교환	010-9196-3615		15인승	박정순	010-6319-3156
	25인승	김봉수	010-3591-6080		25인승	이완구	010-6324-3618

☐ 교무금 납부 현황 (9/23 현재)

총 세대수	실 세대수	책정 세대	책정율	납부 세대	납부율
407	308	191	45.5	181	44.5

☐ 주간 수입 지출 현황 (9월 17일 ~ 9월 23일)

수 입		지 출	
계정과목	금 액	계정과목	금 액
교 무 금	360,000	청년행사지원비	1,743,630
주일헌금	1,058,000	청소년행사지원비	100,000
감사헌금	100,000	후원금(미사예물)	300,000
건축헌금(2차헌금)	321,000	수도광열비	99,430
합동미사예물	2,870,000	차량유지비	237,030
기타헌금(차량구입)	220,000	시설영선비	1,184,800
교육수입	530,000	교구공납금	1,829,300
합 계	5,459,000	합 계	5,494,190
봉헌자	교 무 금	원은숙, 김종식, 김한대, 초진식, 홍진수, 김길자, 홍종협 김효진	
	감사헌금	이왈주	
	차량구입	조정옥, 한병덕	
9/23 차량 운행 수입		50,000 원	

☞ 기도 부탁드립니다.

성명(세례명)	구 역	기도내용	성명(세례명)	구 역	기도내용
백춘화(소피아)	궁평	쾌유	최창화(안 나)	노노피	쾌유
박내홍(루 카)	소로지	쾌유	김옥화(데레사)	노노피	쾌유
이경희(리보리아)	소로지	쾌유	김기성(데레사)	홍법2	쾌유
김월선(마리나)	백석포	쾌유	정인채(프란치스코)	장외	쾌유

※ 기도를 부탁하시는 분들은 구역장님 또는 반장님을 통해 사무실로 알려 주십시오.

▣ 본당 내에서 마지막으로 나가시는 분은 냉난방기, 회의실, 화장실(수도 잠김 확인), 복도조명을 끄고 중간 문을 닫고 외부 현관 출입문을 꼭 잠그고 가시기 바랍니다.

◆ 본 당 소 식 ◆

☑ 우리들의 정성(09월 17일 ~ 09월 23일)

▶ 감사헌금

김남규(스테파노)50만, 임혜경(글라라)20만
박성중(미카엘)5만, 익명 5만, 익명 5만
익명 5만

주계표

수 입		지 출	
교무금	4,862,000	선교비	1,100,000
주일헌금	2,799,450	교육비	-1,624,290
특별봉헌금	1,115,000	일반관리비	720,913
감사헌금	900,000	자선비	1,050,000
성소후원금	70,000	부담금	139,337,450
사회복지후원금	8,628,000	준비금전입	42,316
주일학교후원금	96,000		
예금이자	91,828		
주 계	18,562,278	주 계	140,626,389

☑ 18년 8월말 현재 구역별 교무금 신립현황

구역	총세대	신립세대	신립율 (%)	구역	총세대	신립세대	신립율 (%)
대교1	63	37	58.73	연현3	33	17	51.52
대교2	47	19	40.43	연현4	56	24	42.86
대교3	55	29	52.73	연현5	72	33	45.83
대교4	39	23	58.97	연현6	47	27	57.45
대교5	50	25	50.00	충훈1	40	21	52.50
대교6	47	27	57.45	충훈2	28	16	57.14
석수1	60	31	51.67	충훈3	22	15	68.18
석수2	61	34	55.74	충훈4	52	27	51.92
석수3	40	18	45.00	충훈5	51	27	52.94
석수4	52	28	53.85	충훈6	17	8	47.06
석수5	68	41	60.29	충훈7	41	17	41.46
석수6	39	21	53.85	충훈8	37	19	51.35
석수7	45	18	40.00	충훈9	35	17	48.57
연현1	47	24	51.06	구역외	83	17	20.48
연현2	52	28	53.85				
총세대	1,379	참여세대	688(49.89%)	완납세대		479(32.37)	

☑ 청소 및 전례 담당 구역·단체 안내

10월 14일	원죄없이 잉태 되신 어머니/ 계약의 궤	11월 18일	연현 3구역
10월 21일	연현 1구역	11월 25일	연현 4구역
10월 28일	연현 2구역	12월 02일	M·E
11월 04일	성체조배회	12월 09일	인자하신 동정녀 / 은총의 모후
11월 11일	기쁨의 생/ 매괴의 모후	12월 16일	연현 5구역
▶ 청소 : 해당주일 토요일 오전 10시 ▶ 전례 : 해당주일(9시, 11시 미사)			

※연중 게시판 참조.

☑ 소공동체 모임 안내

▶ 석수 3·6·7구역 형제모임

◦일 시: 9월 30일(일) 저녁 7시
◦장 소: 최길용(마르띠노) 형제 댁
(석수2동 279-14번지 401호)

◦형제구역장 이수(대건안드레아) 010-8874-3960

▶ 대교 5·6구역 형제모임

◦일 시: 10월 5일(금) 저녁 8시
◦장 소: 성당 지하교리실
◦형제구역장 최상환(알베르토) 010-9283-5474

▶ 충훈 7구역 형제모임

◦일 시: 10월 7일(일) 저녁 7시
◦장 소: 김근규(알베르토) 형제 댁
(석수3동 761-7번지 1층)

◦형제구역장 이명재(바오로) 010-6257-3139

한림유치원 (5~7세 반) 현대아파트 입구 ☎ 474-7771~2 원장: 권 엘리사벳	충북 (가) 센타 도요타이어 안양대리점 (타이어는 생명) 모든 차량 정비 정성을 다해 모시겠습니다! <석수전와국(석수2동)사거리> ☎ 472-6666/7777 김태용(안 토 니 오)	천 리 성 중화요리 <신속배달> 짜짜면, 탕짜면, 복짜면 등 모든 메뉴 ☎ 472-7277 473-7440 080-472-0681 신귀식(프란치스코) 이영미(헬 레 나)	희망 공인중개사 ☎매매·전·월세☎ 아파트, 빌라, 주택 <우방아파트 옆> ☎ 472-5566 010-3727-9582 공인중개사 박순경(안젤라)
우리마트 생선코너 성심함이 물씬 풍기는 다양한 생선, 횡갑, 부속품이 가득 ▶ 주문·예약 받음 ◀ <석수2동 석수시장 우리마트내 생선코너> ☎ 473-2618 010-5259-6823 김윤일(바오로) 김미순(데레사)	청 솔 약 국 석수동 성당 앞 <김형식 내과 건물 1층> ☎ 473-8275 약사: 박선우	우 리 마 트 지역최저가 지향!! 공산품/청과/야채/정육/ 생선코너/업소용 식자재 신선함과 상생함이 365일 가득~~ 석수시장 내 대형매장 ☎ 471-9704 이강만(요 한) 한영숙(루치아)	화 진 가 든 전통의 명가 갈비전문 (소갈비, 돼지갈비, 민물왕장어) 석수동성당 앞 ☎ 472-6262 472-9292 김창배(요 셉) 오정숙(마리아)
임플라인 치과 평촌점 안양시 동안구 시민대로 317번길 대한스마트타워 2층 (평촌역 사거리 GS 주유소 옆) ☎ 423-2242 김우람 원장·김 엘리사벳	토 박 이 신축빌라 분양 전·월세 자금으로 내집마련 • 건축주 직접분양/수수료無 • 실입주금 3천만원부터 ▶ 교우분 상담환영◀ 안양 군포 의왕 부천 인천 •관양초 36회 입학/ 비산초 3회/ 신안중 6회 •안양공고 기계과 25기 전공생(1991년 졸업) 최근영(야고보) ☎ 010-4518-7635		
에어컨 설치 (석수전자) ▶ 에어컨 이전 설치 판매 매입 가스 보충 ▶ 석수2동 럭키@7동 뒤 ☎ 010-9020-0937 엄재용(야고보) 김양희(수산나)	이사스토리 (안양점) 포장이사 일반이사 사무실이사 ☎ 445-4924 010-9096-3544 대표 조억현(요 한)	황실유럽자수 (석수점) ◎ 관악역 인근 경남아너스빌 상가 ☎ 십자수 보석십자수 시계 예자 아기용품 홈텍션 소품 ☎ 031)447-6040 박선희(엘리사벳)	요거프레소 (광명역점) ktx광명역 7번출구 앞 자이 APT 상가1층 105호 ☎ 02-898-9495 대표 박영숙(데레사)
하은재가 요양센터 (석수동 안양대교 옆) 방문요양/방문목욕 치매상담/등급신청대행 복지용품대여 (전국) ☎ 031) 473-5411 010-4322-5070 원장 박진숙(베로니카)	UP~DOWN 업앤다운 중고차매매상담 대표 정광민(바오로) 이유라(헬레나) 010-7933-7953	<기적 희망 번영> 미디어 투데이 www.mediatoday.asia 안양시 만안구 만안로49 호정타워 724호 *전화 474-5020 *팩스 471-3962 안상일(가비노) ☎ 010-4118-2623 안정태 ☎ 010-8780-8567 기사 제보 환영	

날짜	구분	어 린 이 (토요일 15시)	토요특전 (19시 30분)	중고등부 (9시)	교중미사 (11시)	청 년 (19시 30분)
9/30	해 설 자	초등부 주일학교	유병웅	중 . 고등부 주일학교	김향연	청년회
	봉사구역		16구역		15구역	
10/7	해 설 자	초등부 주일학교	김홍란	중 . 고등부 주일학교	한경희	청년회
	봉사구역		1구역		2구역	
성전 청소		10월 6일(토) : 15 역 10월 12일(토) : 16 역				

■ 본당 부채 상환기금 마련

추석명절 기름진 음식섭취로 느끼함을 줄여줄 수 있는 밀반찬으로 조개젓, 낙지젓, 창란젓을 준비하여 판매하였고 또한 식혜를 만들어 판매하여 그 수익금을 본당부채 상환기금으로 봉헌하였습니다. 본당 수녀님과 봉사자들의 도움으로 준비과정부터 판매까지 아무 어려움 없이 기쁘게 마무리할 수 있었습니다. 협조해 주신 봉사자들과 모든 신자 분들께 감사드립니다.



■ 교적 정리

- 자녀분들 중에 출가 혹은 분가한 자녀들의 교적 정리를 부탁드립니다.
- 배우자가 신자가 아니더라도 혼배성사를 하지 않은 경우에는 조당입니다.

■ 개명 시 교적 수정바랍니다.

- 교우 분들 중 개명하신 분들은 사무실에 오셔서 필히 교적 수정 바랍니다. 성사에 필요한 서류 발급, 기부금 영수증, 신자증명서 발급, 여행자 보험 가입 등 꼭 필요한 부분입니다. ☞ 주민등록초본 지참

■ 본당 무인 카페(성모 동산 옆)

- 사무실에서 캡슐 구입(천원)
- 테이크아웃 컵은 사무실, 머그잔은 카페

☞ 카페에서 음식물을 드신 후 카페 휴지통에 버리지 마시고 뒷마당 분리수거함에 버려주시기 바랍니다.

교우들이 운영하는 사업장입니다. 참고하시어 많은 이용 바랍니다.

교 우 상 가 안 내



천주교성남동성당
SUNGNAMDONG CATHOLIC CHURCH

청연한의원

비만, 통증클리닉

☎ 031) 752 - 8275
모란역 4번 출구 메가플라자 3층
김 중 환 (파비오)

중원한의원

비만, 통증클리닉, 비염
성장, 중풍클리닉
☎ 031) 751 - 1600
중원구청 사거리
최 일 동 (요 셉)



성남중앙신탁

사람중심의 희망금융!!
목돈마련 정기적금
연 3.0%
☎ 031) 756 - 6181

달 아 치 과

☎ 031) 755 - 7522
모란역 4번 출구 모란시장 앞 성남조명 4층
김 중 애 (헬레나)

NAVER **청소왕** www.kingclean.net

APT입주청소, 빌딩계단, 화장실청소,
창고청소, 각종 쓰레기청소
☎ 010- 4753 - 8124
백 대 성 (안드레아)

유니폼/까운/얇치마/주방외류

단체복, 티셔츠, 조끼, 성경학교, 수련회, 봉사활동
위생까운, 각종 행사유니폼 상담환영



www.uban.kr
www.starvim.co.kr



서두연(마리아) 010-9257-3571
박해수(데레사) 김세연(다두) TEL 1566-2764

접수중

접수중

접수중

접수중

복음의 기쁨 (EVANGELII GAUDIUM)

현대 세계의 복음 선포에 관하여 주교와 신부, 부제, 봉헌 생활자와 평신도에게 보내는 프란치스코 교황 성하의 교황 권고

21. 제자 공동체의 생활을 가득 채우는 복음의 기쁨은 선교의 기쁨입니다. 일흔두 제자들은 선교 여행에서 돌아왔을 때 이 기쁨을 경험하였습니다. (루카 10,17 참조) 예수님께서서는 성령 안에서 즐거워하시며 아버지께 찬미를 드리셨을 때 이 기쁨을 느끼셨습니다. 아버지께서 가난한 이들과 작은 이들에게 당신 자신을 드러내 보여주셨기 때문입니다(루카 10,21 참조). 오순절에 사도들의 설교를 "저마다 자기 지방 말로" (사도 2,6) 듣자 놀라워하며 개종한 첫 사람들도 이 기쁨을 누렸습니다. 이 기쁨은 복음이 선포되고 열매를 맺고 있다는 표징입니다. 그러나 이 기쁨에는 언제나, 출발하여 복음을 전하고 자기 자신을 떠나 좋은 씨앗을 뿌리며 끊임없이 나아가는 힘이 있습니다. 주님께서서는 이렇게 말씀하십니다. "다른 이웃 고을들을 찾아가자. 그곳에도 내가 복음을 선포해야 한다. 사실 나는 그 일을 하려고 떠난 것이다" (마르 1,38) 씨앗이 어느 곳에 뿌려지면 예수님께서서는 무엇인가를 더 설명하시거나 표징들을 일으키시려고 그곳에서 더 머물러 계시지 않습니다. 성령께서는 그분께서 다른 고을로 떠나시도록 이끄십니다.

22. 하느님의 말씀에는 헤아릴 수 없는 힘이 담겨 있습니다. 복음서는 씨앗이 뿌려지면 농부가 잠을 잘 때에도 저절로 자라난다고 말합니다.(마르 4,26-29 참조). 교회는 가늠할 수 없는 말씀의 자유를 받아들여야 합니다. 하느님의 말씀은 우리의 속셈과 생각을 뛰어넘어 그 뜻을 이룹니다.

23. 교회가 예수님과 이루는 친교는 그분과 함께 가는 여정입니다. "친교와 선교는 서로 깊숙이 연결되어 있습니다." 스승을 충실하게 본받으려는 교회는 오늘날 세상에 나아가 모든 이에게, 모든 장소에서, 온갖 기회에, 주저하거나 망설이지 말고 두려움 없이, 복음을 선포하는 것이 매우 중요합니다. 복음의 기쁨은 모든 민족들을 위한 것입니다. 여기에는 그 누구도 예외가 될 수 없습니다. 그러기에 천사는 베들레헴의 목자들에게 이렇게 선포하였습니다. "두려워하지 마라. 보라, 나는 온 백성에게 큰 기쁨이 될 소식을 너희에게 전한다." (루카 2,10) 요한 묵시록은 "땅에서 사는 사람들, 곧 모든 민족과 종족과 언어권과 백성에게 선포할 영원한 복음" (묵시 14,6)에 관하여 말합니다.



성복동성당
성마리아요셉

연중 제26주일 / 2018.09.30

(16807) 용인시 수지구 도마치로 89번길 4-17

사무실 T. 261-9191 F. 03030-262-9191

<http://cafe.daum.net/casungbok>

뜻을 알면 전례가 새롭습니다 (39가지 전례상식)

26. 사물에 불과한 제대에 왜 절을 하나요?

제대는 교회의 원천이요 머리요 중심이신 그리스도의 신비의 표지입니다. 그리스도교 공동체가 그리스도 없이 존재할 수 없는 것처럼 “제대 없이 그리스도를 언급할 수 없다” 라고 데살로니카의 시메온은 말했습니다. 이처럼 제대는 전례 거행에 있어 중요한 위치를 차지하고 있으며, 신학적으로도 큰 의미를 지니고 있습니다.

또한 고린토 1서 10장 21절에서 사도 바오로가 언급한 것처럼 그리스도교의 제대는 ‘주님의 식탁’입니다. 제대는 어린양이신 그리스도가 자신의 사제직을 통하여 인간 구원과 하느님과 인간의 화해를 이루는 데 필요한 희생 제사를 재현하는 식탁인 것입니다. 따라서 제대는 하느님과 하느님 백성 사이의 만남이 이루어지는 중심점이 됩니다. 그리고 하느님과 인간 사이의 놀라운 교환이 이루어지는 곳도 제대입니다.

이와 같은 의미에서 전례 거행 중 가장 중심이 되는 곳은 제대이며, 교회는 그리스도의 상징으로서 제대에 대해 깊은 존경을 표시하는 것입니다.

그러므로 사제는 미사 입당 때나 퇴장 때 제대에 대한 존경으로 제대 앞에 나아가 정중히 절을 합니다. 때로는 제대에 분향을 하기도 합니다. 그리고 사제는 복음 봉독 전에도 제대 앞에 나아가 고개를 숙이고 ‘전능하신 하느님, 제 마음과 입을 깨끗하게 하시어, 합당하게 주님의 복음을 선포하게 하소서 “하고 기도합니다. 마찬가지로 모든 교우도 제대 앞을 지나갈 때면 깊이 고개 숙여 존경을 표시합니다.

이러한 신학적 배경에서 제2차 바티칸공의회는 제대에 대한 몇 가지 실천적인 제안을 언급하였습니다. 즉 제대가 한 분이신 구세주 예수 그리스도를 드러낸다는 것을 표시하기 위하여 오직 하나의 제대가 설치되어야 하며, 이 제대는 고정되어야 한다는 것입니다.

복음 한 구절 외우기 | “우리를 반대하지 않는 이는 우리를 지지하는 사람이다.

네 손이 너를 죄짓게 하거든 그것을 잘라 버려라.” (마르코 9,40-43)

본당사목목표 : 1. 예수 그리스도를 사랑하고 증거하는 본당 2. 예수님의 뜻, 마음에 드는 신앙인!

그리고 제대는 다른 목적으로 사용되어서는 안 되고, 편리를 위한 식탁이 아니기 때문에 지나친 장식이 불필요하며, 그런 장식을 제대 둘레 가까이 두어서도 안 된다는 것입니다.

이와 같이 교회가 제대에 대해 깊은 존경을 표하는 이유는 제대가 곧 ‘그리스도’ 이고 ‘주님의 식탁’ 이라는 제대 신학에서 연유한 것입니다.

다음 주에 계속됩니다.

결심을 잘 실천 하고 있나요?

주일미사 잘 참석하기()	저녁10시 예수님 모시고 기도하기()	
주일복음 한 구절 외우기()	소공동체 모임에 참석하기()	매일미사를 읽기()
식사 전·후 기도하기()	사회교리 읽기()	

본당사목목표 : 1. 예수 그리스도■ 사랑하고 증거하는 본당 2. 예수님의 뜻, 마음에 드는 신앙인!

■ 여성소공동체 반모임

2 지 역	구역·반	2-3-4	2-2-2
	일시	10/4(목) 10시	10/4(목) 10시
	장소	113-904	
	문의	김혜레나	유아네스
3 지 역	구역·반	3-2-1	3-2-2
	일시	10/4(목) 10시	10/4(목) 10시
	장소	가두선교	가두선교
	문의		
3 지 역	구역·반	3-4-3	3-6-2
	일시	10/4(목) 10시	10/4(목) 10시
	장소	가두선교	가두선교
	문의		
3 지 역	구역·반	3-7-3	
	일시	10/4(목) 10시	
	장소	가두선교	
	문의		

주차장,교육문화센터 신축봉헌

+ 우리들의 정성(9/17~9/23)

박찬금 소피아 20만 이소현 마리아 2만
 이소정 에르멘부르가 3만 홍순상 펠릭스 10만
 김태현 엘리사벳 100만 이범수 시네시오 100만
 류정민 스테파노 10만 김재봉 그레고리오 10만
 김혜은 로사 5만 김동석 베네딕도 10만
 남정현 베드로 30만 김광희 미카엘라 3만
 박미영 글라라 5만 조호훈 미카엘 10만
 이귀순 로사 10만 김병철 요셉 8만
 김동철 베네딕토 10만 한규영 라이문도 3만
 박찬홍 프란치스코 10만 최기 젤뚜루다 50만
 김정한 스테파노 5만 최승호 베드로 20만
 김정자 힐데가드 10만 백병선 바오로 10만
 장충현 리노 10만 김영선 엘리사벳 10만
 강병태 스테파노 5만 익명 50만
 오정석 안나 30만 이은희 루시아 10만
 박기원 마르코 20만

총계 : 5,890,000 원

◎봉헌해주신 모든 교우님들에게 주님의
 은총과 축복이 함께 하시길 빕니다.

청소구역

일시	10/4(목)	10/11(목)	10/18(목)
청소구역			
교리실	5-3~4	5-5~7	6-1~3
본성전, 성가대			
소성전	수지자이 2차	힐스3차 아이파크	성복자이1차 힐스2차

우리들의 정성

+ 우리들의 정성(9/17 ~ 9/23)	
교무금	12,250,000
연중제25주일	7,743,400
감사헌금	김동준 리노 20만, 민병무 베네딕도 5만 김옥순 마리아 5만, 계유정 마리아 10만
후원금	서수지요양원 20만 남영미 루치아 20만
전체 신자	6,681

■ 교우와 거래합니다

김광호 치과의원

치의학박사 연세지대외래교수
미국Ohio state University교환교수
자연치아보존치료
임플란트, 틀니, 교정, 일반진료
수지구 성복동 LG3차상가 2층
원장 : 김광호 다니엘 ☎ 897-8228
교우님 환영합니다.

☆신규회원을 모집합니다.

LYDIA

가죽공방

정규반·단품반·원데이클래스·직장반
문의: 010-9000-8453
수지구 성복동 성복자이1차

눈사랑 안과

= 진료과목 =
백내장·녹내장·안구건조증
황반변성·노안수술·성형안과
드림렌즈·시력교정수술

성복동 데이파크 A동 3층
☎526-1002
문성철 루카, 오영주(로사)
「당신의 눈을 사랑합니다.」

헤나스토리

남·녀 두피관리
천연 헤나염색
일반 헤나염색

성복동 LG1차상가 1층
원장 김이정(안젤라)
☎ 031-276-7588



건강한 임신준비
건강한 산후조리
건강한 녹용보약
유산후 조리

www.hoiori.com
원장 임승옥 (라파엘)
031-222-6922 (인계동 뉴코아옆)

중고차 매매 상담

- 타시던 차, 최고가 매입!
- 전차중 좋은가격 판매!
- 이군상 알렉시오(아주대경제87학번)

상담 : 010-6329-9282
● 사이카 www.cycar.org

공부의 기본은 독해력

국어, 영어 독서 글쓰기
/ 과학 독서, 탐구 글쓰기

-네이버 검색어-

벨르몽드 독서토론 학원

성복동 LG3차 신한은행 건물 207호
원장: 김성희 아가다 ☎ 031-261-6648



서현역 1,2,5번출구
서현현대프라자 4층
031.607.0018

+ 스위스 초정밀 기술

포낙보청기 수지센터

수지구청역 2번출구
본당교우할인, 031-264-4006

김태우 안드레아

본당사목목표 : 1. 예수 그리스도를 사랑하고 증거하는 본당 2. 예수님의 뜻, 마음에 드는 신앙인!

◆ 세마성당 성 베드로 ◆

♩ 화답송

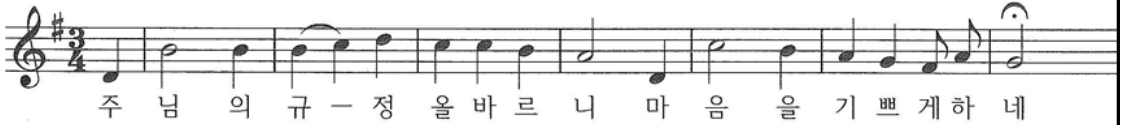

Copyright © 박원주. Administered by Holymusic. All rights reserved. Used by permission.

■ 주일복음

<우리를 반대하지 않는 이는 우리를 지지하는 사람이다. 네 손이 너를 죄짓게 하거든 그것을 잘라 버려라.>

✠ 마르코가 전한 거룩한 복음입니다. 9,38-43.45.47-48

그때에 38 요한이 예수님께 말하였다.

“스승님,

어떤 사람이 스승님의 이름으로 마귀를 쫓아내는 것을 저희가 보았습니다.

그런데 그가 저희를 따르는 사람이 아니므로,

저희는 그가 그런 일을 못 하게 막아 보려고 하였습니다.”

39 그러자 예수님께서 이르셨다.

“막지 마라. 내 이름으로 기적을 일으키고 나서,

바로 나를 나쁘게 말할 수 있는 사람은 없다.

40 우리를 반대하지 않는 이는 우리를 지지하는 사람이다.

41 내가 진실로 너희에게 말한다.

너희가 그리스도의 사람이기 때문에 너희에게 마실 물 한 잔이라도 주는 이는, 자기가 받을 상을 결코 잃지 않을 것이다.

42 나를 믿는 이 작은 이들 가운데 하나라도 죄짓게 하는 자는,

연자매를 목에 걸고 바다에 던져지는 편이 오히려 낫다.

43 네 손이 너를 죄짓게 하거든 그것을 잘라 버려라.

두 손을 가지고 지옥에, 그 꺼지지 않는 불에 들어가는 것보다,

불구자로 생명에 들어가는 편이 낫다.

45 네 발이 너를 죄짓게 하거든 그것을 잘라 버려라.

두 발을 가지고 지옥에 던져지는 것보다,

절름발이로 생명에 들어가는 편이 낫다.

47 또 네 눈이 너를 죄짓게 하거든 그것을 빼 던져 버려라.

두 눈을 가지고 지옥에 던져지는 것보다,

외눈박이로 하느님 나라에 들어가는 편이 낫다.

48 지옥에서는 그들을 파먹는 구더기도 죽지 않고 불도 꺼지지 않는다.”

■ 영적독서

「사랑의 발걸음 (영신수련 주제별 해설)」 지은이: 요셉 테틀로

이냐시오 성인이 영신수련(Spiritual Exercises) 노트를 책으로 펴냈을 때 단 500권 사본만을 인쇄했다. 그런데 첫 인쇄 이후 450여 년이 지난 지금, 이 위대한 영적 유산은 매달 그만큼의 책이 인쇄되고 있다. 이는 이냐시오 성인이 자기 자신만의 독특한 방식으로 정립한 기도와 영성을 위한 위대한 지도서인 「영신수련」의 깊이와 넓이가 그만큼 깊고 넓다는 뜻이 함축돼 있다.

450년 동안 남자와 여자들이 이 영신수련을 거쳐 갔다. 바로 이 순간에도 많은 남자와 여자들이 영신수련 피정을 하고 있다. 또한, 30년 전만 해도 철저하게 훈련된 예수회원만이 영신수련 피정을 도왔지만 이제는 신앙심 깊고 훈련받은 많은 평신도 남녀들이 능숙하게 이 책을 사용하여 좋은 결과를 거두고 있다.

'영신수련 주제별 해설'이란 부제가 달린 이 책은 「영신수련」을 4주간 주제별로 쉽고 자세히 해설해주고 있다는 점에서 매우 독창적이다. 4주간, 특히 30일 피정을 한 번에 할 수 있는 사람뿐 아니라 일상 삶 안에서 날마다 영신수련을 하고자 하는 이들에게 도움이 될 수 있도록 친절한 설명을 덧붙여 영신수련이 마냥 어렵게만 느끼는 이들의 부담감을 덜어준다. 굳게 마음만 먹는다면 오늘부터라도 당장 실행해 보고 싶은 생각을 갖게 해준다.

<연령회>

- 매월 마지막 주 교중미사 후 회합
- 명예회원등록 : 주일미사 전·후 신청

<레지오>

- 화·수·금요일 미사 후 회합
- 레지오에 관심 있으신 분들의 연락 바랍니다.

<빈첸시오>

- 매주 주일 교중미사 후 회합
- 명예회원등록 : 주일미사 전·후 신청

<산타체칠리아 성가대 9시>

- 연습: 금요일 저녁 8시, 주일 아침 8시
- 모집: 수시로
- 문의: 권병준(스테파노)형제 010-3383-9559

성가대에 관심 있으신 분들의 연락 바랍니다.

<라우다떼 성가대 11시(<http://cafe.naver.com/juneee60>)>

- 연습: 토요일 저녁 7시 30분, 주일 아침 9시 30분
- 모집: 매월 둘째 주일 미사 후
- 문의: 이경희(카타리나)자매 010-4754-2411

성가대에 관심 있으신 분들의 연락 바랍니다.

■ 지난 주 우리들의 정성

* 1차헌금 ----- 1,853,000원
 * 2차헌금(본당건축) ----- 861,000원
 * 건축헌금 -----2,330,000원
 * 목주기도 ----- 1,500단
 목주기도누계 ----- 1,122,000단

♡ 여러분의 정성에 감사드립니다. ♡

■ 교무금/건축헌금

교무금 등 봉헌금은 통장과 함께 봉헌해 주시고, 봉헌 후 통장을 꼭 확인 바랍니다.

송금계좌 : (우리) 1005-401-753437(예금주: 천주교수원교구세마성당)

- 송금 후 사무실에 전화해주세요. -

구분	봉헌자
교무금 4,030,000원	김정배, 김동우, 서정식, 이흥진, 이중기, 이옥재, 이순애, 한규순, 김무연, 안영광, 한현호, 이충만, 황기철, 강희배, 최영숙, 조정호, 박진학, 김태규, 이현정, 강명숙, 박순란, 문미영, 유성수, 홍대진, 유명순, 김용금, 한순석, 박후연, 정명숙, 박정임, 박충서, 인형교, 홍병아, 서화순, 박천복, 김정문, 김진수, 홍성민, 권용희, 전정학, 유만수, 반영미, 오춘자, 류선태, 김남순
건축헌금 2,330,000원	이흥진, 이옥재, 한규순, 서정식, 안영광, 정호섭, 김태규, 이현정, 강명숙, 유성수, 유명순, 박후연, 박충서, 인형교, 홍병아, 박천복, 홍성민, 유만수, 반영미, 류선태
성소후원금 40,000원	이흥진, 박진학, 이현정
사회복지후원금 10,000원	이흥진
기타헌금 3,000,000원	유병호, 장진석, 이승복, 이수경, 김유진, 백은정, 하진용, 박성훈, 이수경, 이충만, 원용주, 신정훈, 강호천, 김용선, 김홍성, 박현미, 서점숙

<공생공빈밀알 사회적협동조합>

공생공빈밀알 사회적협동조합 후원계좌

신협131-018-759658 예금주 세마성당(공생공빈밀알)

■ 가입방법 : 공생공빈밀알 홈페이지에서 조합원 가입서 다운로드 받아 작성하여 hwusun65@hanmail.net로 보내시거나 031-375-0629로 전화하시면 자세히 안내 드립니다.

- 최초 조합비 1만원, 월정기부 월 1만원 이상

■ 공생공빈밀알 홈페이지 : <http://emps.or.kr>

■ 공생공빈밀알 어 플 : <http://ggmail.com>

버팀병원 관절, 척추, 내과, 건강검진, 인공관절수술 전문 오산점(롯데마트 건너편) 수원점(망포역 골든스퀘어) ☎1661-0032 031-378-1355	한국병원장례문화원 세마성당 교우분들께 빈소사용료 50%할인혜택을 드립니다. ☎031-375-7600 대표 이권재	세교요양병원 재활전문병원 · 한방 · 물리치료 · 외래 · 입원 ☎031-373-3500 010-4880-0670 행정원장: 홍학기(스테파노)
세교삼성내과 국가 건강검진 지정병원 전문의 3인 진료 ☎031-377-1919 황일준(베드로), 임여진(베로니카)	서울늘숨치과 임플란트 79만원부터 레진5만원, 불소3만원 우정프라자 3층 302호 ☎031-374-5999 정지아(세실리아) 박하영(글라라)	물향기유치원 자연과 함께 꿈을 키우고 사랑을 나누며, 더 나은 자람이 있는 행복한 유치원 ☎031-374-2854 엄무진(미카엘), 문미진(엘리사벳)
세원노인복지센터 어르신 주·야간 보호 오산전지역 송영서비스, 넓고 쾌적한 환경 상담문의: 372-7080, 7012 ☎010-3313-6506 이승민(도미니꼬사비오)	더 피자(The Pizza) 수청동 홈플러스 오산점 지하2층 ☎010-2658-8484 010-3305-9179 유원자(젼마) 허청(요한크리스소스토모)	세마보리밥집 청국장, 보리밥, 별미보쌈 해물파전 전문 단체예약환영 ☎031-373-0016 신영순(로사)
가미오리(오리전문점) 꽃오리, 한방오리, 주물럭로스, 훈제삼계탕 ☎031-374-5233 강복남, 김옥순(가브리엘라)	무진장갈비 돼지갈비, 우렁이 쌈밥 단체예약환영 ☎031-372-7500 010-3900-7502 문선기(토마스), 김경순(안젤라)	바지라기 손 칼국수, 왕 해물짬 · 탕 꾸꾸미볶음+사골칼국수 ☎031-613-6250 010-8794-6133 황준우(사도요한)
OK 주얼리 결혼예물 상담, 순금, 14, 18K주문배달 종로3가 도매상가내 ☎010-5315-4934 고열웅(마르첼리노) 이점순(비아)	조은오산병원 오산을 대표하는 종합병원 척추/관절/종합건강검진/ 오산시 오산로307 (오산동 399번지) ☎응급실: 1544-5355	The K 수학전문학원 재수생, 재학생 수학 과외 진심을 다해 최고의 성적을 올려드립니다. ☎031-215-8442 010-2668-8782 정재영(빈첸시오)
명가 부동산 오산시 세교동 622 잔다리마을 1단지 정문상가 102호 ☎031-373-9999 010-3338-9132 정순용(안나)	굿모닝 보청기 스타키 그룹 보청기 전문점 무료(방문)검사 상담 평택 서정리역앞 신협2층 ☎031-666-9997 하지연(엘제) 양은석(이레나)	

예비자 교리	주일 오전 9시	<div>송현성당</div> <div>E-mail : songhyeon@casuwon.or.kr</div>
유아세례	출수달 둘째 토요일 오후 5시	
집·차 축복	사무실 문의	
혼배면담		

우리를 반대하지 않는 이는 우리를 지지하는 사람이다.

네 손이 너를 죄짓게 하거든 그것을 잘라 버려라. 마르코 9,38-43.45.47-48

- ❖ 간지 교리 - 때로는 성사의 의미도 모르고 필요에 따라 또는 기계적으로 성사를 받는 사람들이 있는데, 이렇게 성사를 받아도 괜찮은가요?

그리스도께서는 친히 성사를 세우시고 그 성사 안에서 일하고 계십니다. 따라서 신앙 안에서 정당하게 거행된 성사는 언제나 유효한 것이며, 성사의 은총은 틀림없이 주어집니다. 그러므로 성사는 성사를 집전하는 사람이나 성사를 받는 사람의 개인적 신앙의 깊이나 도덕적 삶의 여부에 상관없이 그 자체로서 유효합니다. 따라서 성사에 참여하는 사제와 신자들의 마음가짐에 미흡한 점이 있더라도, 모든 성사는 예수 그리스도의 성사이기에 그 자체로 구원의 은총을 우리에게 전해 줍니다.

또한 여기에는 ‘신앙 안에서’ 라는 전제가 있습니다. 다시 말해 성사는 ‘신앙 안에서’ 이해하고 받아들일 때에만 그 효력을 발휘합니다. 이러한 관점에서 교회는 그 성사를 받는 사람들의 태도 또한 강조합니다. 특히 합당한 마음가짐으로 성사를 준비한 사람은 참된 결실을 얻게 됩니다. 이를 ‘성사의 인효성’ 이라고 합니다. 그러므로 우리는 올바른 마음가짐으로 거룩한 전례에 참석하여, 주님의 은총을 헛되이 받지 않도록 합당한 신앙의 자세로 성사에 참여해야 하겠습니다.

다음주에 계속 (출처 ☞ 신자 재교육 교리상식2 성사(聖事))

- ❖ 전입 오시는 교우 여러분들 진심으로 환영합니다.

전입일	성명(세례명)	구역	직전본당.구역
2018. 9. 20	박다솜(루시아)	아주.미주	수원교구 / 서정동

- ❖ 우리들의 정성 【 9월 17일(월) ~ 9월 23일(주일) 】

봉 헌 하 신 분				
주일헌금	2,922,200원		주일미사 참례 신자 수	846명
교무금 4,810,000원	강 보경(클로틸다)	김 현주(젬 마)	유 순귀(방 지 거)	이 효범(마르첼로)
	강 상순(수 산 나)	김 화임(레 지 나)	윤 종복	임 종옥(야 고 보)

교무금	강 순덕(요 안 나)	노 경환(바 오 로)	윤 홍중(부 루 노)	장 명숙(울 리 아)
	강 영자(엘리사벳)	민 경찬(필 레 몬)	이 경춘(시 메 온)	정 구원(요 아 킴)
	권 태신(알로이시오)	민 연식(마 리 아)	이 근갑(라 파 엘)	정 병환(베 드 로)
	김 경민(안토니오)	박 갑복(안드레아)	이 기석(스테파노)	조 영숙(유스티나)
	김 경표(미 카 엘)	박 규심(글 라 라)	이 명순(효주아네스)	조 춘자(레 지 나)
	김 길순(아 네 스)	박 연자(마 리 아)	이 승진(다 두)	차 주현(요 셉)
	김 난귀(레 지 나)	박 창규(라우렌시오)	이 연희(요 안 나)	최 문환(필 립 보)
	김 동열(요 안 나)	배 분순(막달레나)	이 용표(루 카)	최 보현
	김 영애(체칠리아)	성 백원(갈리시도)	이 은미(아 델 라)	최 원심(마 리 아)
	김 용자(모 니 카)	성 재훈(안드레아)	이 은우(희순루치아)	최 종학(마 티 아)
	김 운산(요 셉)	송 진호(안드레아)	이 태용(세라피오)	한 정희(안드레아)
	김 철홍(아우구스티노)	신 양자(아 셸 라)	이 학재(안드레아)	한 혜정(모 니 카)
	김 혁주(베네딕도)	유 경옥(레 베 카)	이 현천(바 오 로)	허 성철(바 오 로)
감사헌금	라 기순(모 니 카)-30,000	윤 규원(안토니오)-50,000	이 원영(바 오 로)-30,000	
성소후원금	권 태신(알로이시오)-5,000	이 경춘(시 메 온)-20,000	조 춘자(레 지 나)-2,000	
	김 경민(안토니오)-10,000	이 기석(스테파노)-10,000	최 문환(필 립 보)-10,000	
	김 영애(체칠리아)-10,000	이 용표(루 카)-20,000	익 명(1명) - 10,000	
	김 혁주(베네딕도)-5,000	이 학재(안드레아)-20,000		
	송 진호(안드레아)-10,000	임 종옥(야 고 보)-20,000		
건축헌금	권 태신(알로이시오)-10,000	송 진호(안드레아)-200,000	임 종옥(야 고 보)-20,000	
	김 경민(안토니오)-20,000	이 경춘(시 메 온)-30,000	정 형국(바 오 로)-500,000	
	김 영수(나자리오)-300,000	이 기석(스테파노)-10,000	최 문환(필 립 보)-20,000	
	김 운산(요 셉)-20,000	이 용표(루 카)-20,000	한 정희(안드레아)-100,000	
	성 백원(갈리시도)-20,000	이 학재(안드레아)-30,000	익 명(1명) - 40,000	
금주 건축헌금	1,340,000원	누계 적립액 554,169,860원	건축 목표액	1,500,000,000원
♡ 봉헌해주신 모든 신자 분들께 진심으로 감사드립니다. ♡				

<p>♡쓰레기 분리 배출 안내♡</p> <ul style="list-style-type: none"> - 음식물 용기와 분리 배출하여 주세요 - 플라스틱, 병, 캔 이외는 모든 쓰레기는 일반쓰레기 통에 배출하여 주세요 - 빈박스는 뜯어서 박스수거함에 넣어 주세요.(지하1층 출입문 밖) 	<p>미사 중 장궤를 사용에 관한 안내</p> <p>몸이 불편하신 분들께서는 자리에 앉아 계시거나 자리에 서 계시면 됩니다. 또한 장궤들을 내리고 올릴 때 큰 소리가 나지 않도록 주의해 주시기 바랍니다.</p>
---	--

본당소식(간지1)

♡ 주일미사 참례현황 ♡ 총신자수에 구역외 및 거주불명 765명 포함된 신자수입니다.					
주 일	8/26	9/2	9/9	9/16	9/23
총신자수	5,130	5,123	5,121	5,128	5,126
참례자수	1,508	1,419	1,504	1,493	1,177
참례율(%)	29,39%	27,69%	29,36%	29,11%	22,96%
♡ 우리들의 정성 (9/17~9/23) ♡ 봉헌 해 주신 모든 분들께 진심으로 감사드립니다.					
계	정	금	액	누	계
교 무 금			14,425,000		399,482,000
과 년 도 교 무 금			100,000		21,080,000
주 일 헌 금			4,265,000		183,547,674
특 별 봉 헌 금					39,700,730
감 사 헌 금			1,000,000		59,272,000
합 동 미 사 예 물 (추 석 3 7 8 세 대)			12,209,000		56,924,000
성 소 후 원 금			65,000		5,048,000
사 회 복 지 후 원 금			105,000		6,095,000
교무금 책정 현황(2017년 12월 31일 현재)					
총 세대	책정세대	책정비율(%)	봉헌세대	봉헌비율	
2,173세대	984세대	45.3%	949세대	43.7%	
교무금 책정 현황(2018년 9월16일 현재)					
총 세대에 구역외 및 거주불명 382세대 포함된 세대입니다.					
총 세대	책정세대	책정비율(%)	봉헌세대	봉헌비율	
2,190세대	913세대	41,7%	894세대	40,8%	

《감사헌금 봉헌내역》

50,000 : 태경섭
 100,000 : 이은숙(베로니카)
 150,000 : 익명(19:30미사 헌금에서)
 200,000 : 표정순(헬레나)
 500,000 : 故 이현경(헬레나)

본당소식(간지2)

전 입 교 우 (면담시간 : 매 주일 오전 10시)				
☺ 전입교우는 사무실에 오셔서 주임신부님 면담 후 교적정리를 하셔야 해당구역에 편입됩니다. ☺				
직전본당	성 명(세 레 명)	가족수	구역-반	교적정리

전 출 교 우			
성 명	세레명	구역-반	전출본당

관 내 이 동 교 우			
성 명	세레명	전 구역-반	이사 후 구역-반

주일미사 전례 배정표				형 제 회 차(茶)봉사	
미사 주 일	토요 저녁미사	06:00	11:00	월/일(요일)	지역
9 /30	설악3	계룡2	가야4	9 /30(일)	청.사.협.
10/ 7	묘향3	2수리4	을지3	10/ 7(일)	세종
10/14	금강4	우록2	1수리3	10/14(일)	우록
10/21 (본당의 날)	가야1	계룡1	19:30 금강1	10/21(일)	본당의 날
10/28	묘향1	설악1	1수리1	10/28(일)	묘향

제 단 체 월 레 모 임			
단 체 명	일 시	단 체 명	일 시
성모회/제대회	10/2(화) 11:00	희망의모후 Cu.	10/14(일) 20:30
가정분과	10/2(화) 11:00	천상의모후 Cu.	10/16(화) 11:00
사회복지분과	10/2(화) 11:00	바다의별 Cu.	10/16(화) 11:00
성소분과	10/2(화) 20:00	전례해설단	10/17(수) 20:00
상임위원회	10/7(일) 18:00	헌화회	10/19(금) 11:00
선교분과	10/10(수) 19:30	구역장/반장	10/23(화) 11:00

본당소식(간지3)

♠ 제 단체 및 기타 공지 사항 ♠

【사 회 복 지 분 과】

● 헌옷 수거 합니다.

- 각 가정에서 입지 않는 옷은 지하 로비에 있는 헌옷 수거함에 넣어 주시기 바랍니다. 헌 옷 판매 수익금은 사회복지 기금으로 사용됩니다.

판 매 수 익 금 내 역

기 간	판매금액	누 계
9/17~9/23	126,000원	869,000원

본당설정 25주년 준비 전신자 묵주기도 1,000만단 봉헌현황

	소공동체	제분과	재정	청소년	평.단.협.	합 계
9월	109,037	1,950	1,660	370	66,828	179,845
누계	669,825	6,030	12,315	8,821	437,436	1,134,427

♠ 봉헌한 기도는 매월 20일 각 해당단체에 보고해 주세요. ♠

♥ 2018년 10월 묵주기도성월 기도일정 (기도시간 : 매일 저녁 7시30분 미사 후) ♥

일	월	화	수	목	금	토
남성 Pr.	여성 Pr.					남성 Pr.
	1	2	3	4	5	6
	은총	파티마	인자	순교자	구세주/기쁨	성모성심
7	8	9	10	11	12	13
사랑/은총	황금	신비	그리스도	사랑	샛별	신비/상아탑
14	15	16	17	18	19	20
순명	천사	평화	순결	창조주	자비	정의
21	22	23	24	25	26	27
일치	은총/파티마	인자/순교자	구세주/기쁨	신비/그리스도	천사/샛별	무염시태
28	29	30	31	※ 저녁에는 기온이 내려가니 따뜻한 겔옷 준비해 오시기 바랍니다.		
죄인	사랑/평화	순결/창조주	자비/황금			

본당소식(간지4)

□ 주보광고 접수받습니다.

- 주보 광고를 원하시는 분들은 본당사무실로 문의 바랍니다.(광고료 월 40,000원)

산본뱅크 공인중개사 아파트, 상가, 오피스텔 공장, 사무실 전문 www.sanbonbank.com 산본역 2번 출구 앞 395-6111/010-9008-1669 손희숙 (글라라)	한양공인중개사 아파트 · 상가 · 경매상담 ☎ 394-8855 모범 중개업소(市지정) 위치 : 8단지 한양종합상가 정동필 (요셉)	계룡부동산 ☎ 393-6600 8단지 계룡아파트상가 서화성/윤미선(베로니카) 아파트 · 상가매매 전일세상담
평가한의원 면역력 증강 · 감기예방 비염 · 천식 · 편도선염 · 아토피 www.wwdoctor.com 397-7733 대표원장 서효석(프란치스코)	두리이비인후과 이비인후과 전문의 2인 진료 어지럼증/코수술/편도결석 · 고려대학교 이비인후과 의학박사 · 고려대학교 이비인후과 외래교수 · 국립장기이식관리센터이비인후과전문의 · 국립암센터 두경부중양클리닉자문교수 · 대한민국미래를 여는 인물대상(2012년) 한숲스포츠센터2층☎397-7577 문준환(이나이오) / 장원익	SOK 속편한내과 의학박사/소화기내과전문의/교수출신 원장:김명식,김인한(요셉파나),정봉주 · 위, 대장내시경, 용종절제술전문병원 · 부설 건강검진센터, 종합검진 · 심혈관검진, 보험공단검진, 5대암검진 · 최첨단 각종 초음파검사 · 정밀 골밀도검사 · 국가필수 예방접종 · 성인예방접종(대상포진, 폐렴, 자궁경부암) 산본동 한숲스포츠센터 2층 ☎ 031) 393-0068 ~9
Oracle 오라클 오라클피부과의원 산본점 (구, 드림필피부과와 같은 원장진료) · 급만성 피부질환(아토피, 무좀, 건선, 여드름, 피부암) · 백반증 엑시머광선 치료 · 레이저(점, 검버섯, 사마귀, 문신), IPL, 기미레이저토닝, 홍터프락셀, 여드름근치술 · 주름올트라리프팅, 보톡스필러, 브찌미용성형술 · 비만클리닉, 지방흡입수술 · 탈모클리닉, 모발이식수술 피부과전문의, 의학박사 차형기(베드로) 한숲사거리 스포츠센터 맞은편 신원타워빌딩3층 ☎ 398-1931 ~2, www.dfskin.co , sb.oracleclinic.com	든든한 세무지원군- 진평 세무회계 대표세무사 이동현(모세) 기장 · 세금신고 양도 · 상속 · 증여 부가세, 소득세, 법인세 산본역 3번출구 (파라비게트5층) ☎ 1522 - 5798	

**교우와
거래합시다!**



♣ 건축헌금 봉헌에 감사드립니다.

기간: 9월 17일~9월 23일

(단 위 : 만 원)

신 수산나	3	송 헬레나	5
오 글라라	3	서 스테파노	5
한 사도요한	20	이 루치아	2
김 유스티노	10	허 바오로	5
박 베로니카	5	김 OO	17
박 소피아	3	김 그레고리오	14
엄 마르꼬	5	이 베드로	6
김 요아킴	5	이 베드로	3
서 토마스	3	김 안나	5
최 세실리아	3	송 스테파노	15
허 미카엘	33	유 카타리나	3
서 모세	20	박 스테파노	15
김 바오로	5	이 미카엘	6
육 올리안나	5	장 요한	2
김 대건안드레아	30	박 클라우디아	7
최 요셉	15	김 아가다	3
김 안젤라	5	이 야고보	12

한 미카엘	30	박 OO	15
이 요한	2	신 안드레아	5.5
김 바오로	10	김 카타리나	3
박 유스티나	3	이 엘리사벳	10
이 데레사	10	김 릴리안	2
박 치릴로	3	신 사비나	3
배 요셉	10	손 리사	4
이 글로리아	25	조 바르톨로메오	7
이 안드레아	5	최 글라라	3
김 OO	10	이 바오로	3
최 크리스티나	10	최 데레사	6
정 루카	5	박 글라라	2
송 엘리사벳	23	고 바오로	24
김 대건안드레아	7	조 제노	3
김 루시아	3	오 분도	40
남 요셉	30	이 안드레아	5
합 계			619.5

※ 우리은행 수지지점에서 직접 입금하신 로사님은 사무실에 오셔서 확인 부탁드립니다.

♣ 감사헌금 봉헌에 감사드립니다.

기간: 9월 17일~9월 23일

(단위 : 만원)

서태원 모세	20	익명	20
익명	5	허자은 베로니카	20
임옥순 루시아	3	이복란 크리스티나	5
익명	2	합 계	75

♣ 본당 부설 성 베르뇌대학(노인대학) 학생 모집

- 지원자격 : 만 65세 이상의 본당에 교적을 둔 교우
- 접 수 : 주일 미사 전 후, 2층 접수대
- 문 의 : ☎ 010-4179-4457 윤 크리스티나

♣ 성 베르뇌 대학 교사 / 봉사자 모집

- 재능기부: 중창단, 사진, 탁구, 당구, 악기, 바둑, 스마트폰 활용 기타 분야
- 봉사자 : 각반 생활 지도, 학습 보조
- 문 의 : ☎ 010-4179-4457 윤 크리스티나

♣ 우리들의 정성 [9월 17일~9월 23일]

- 교무금.....5,470,000원
- 연중 제25주일헌금.....8,384,000원
- 성소후원금155,000원



월례회의

- 성소분과 10.1(목) 성시간 후
- 가정분과 10.5(금) 제분과실
- 환경분과 10.6(토) 제분과실
- 전례분과 10.10(수) 11시 204호

모 집

+ 본당 설립 25주년사(2020년) 준비 봉사자

- 자료수집, 정리, 출력을 함께하실 봉사자 모집
- 문의 : ☎ 031-265-2101 본당 사무실

+ 초등부 자부회

- 초등부 아이들 간식 봉사 시 안전도우미로 활동하실 자부님을 모집합니다.
- 봉사시간 : 매월 3,4주차 토요일 14:30~16:30
- 주요역할 : 주방 관련 안전 및 운반 도우미
- 문의 : ☎ 010-7600-4569 초등부자모회장 장아가다

+ 11시 베르뇌 성가대 / 9시 아가페 성가대

- 11시 성가대 30세~59세까지
- 문의 : ☎ 11시 성가대 010-9580-5646 베르뇌단장
- 문의 : ☎ 9시 성가대 010-4736-6029 아가페단장

본당행사

【5지역 한국구역 4반 반미사(9.20)】



모임 / 안내 / 기타

+ 10월의 어느 멋진 밤 - 10.5(금)

메뉴	봉사지역	메뉴	봉사지역
떡볶이	1지역	부침개	2지역
돼지껍데기	3지역	과일꼬지	4지역
어묵	5지역	골뱅이무침	6, 7지역
김치볶음 컵밥	8, 9지역	숯불바베큐	형제회

+ 중고등부 자모회

- 중고등부 미사 후 학생들 저녁식사
- 일시 : 9.29 (토) 19:30
- 장소/메뉴 : 식당 / 탕수육&짜장밥

+ 교구배 복사단 축구대회 - 많은 응원 바랍니다.

- 일 시 : 10.7(주일) 9시
- 장 소 : 수원 월드컵 경기장

+ 소공동체 고춧가루 판매예정(소공동체) - 충남 서천산

- 판매가격 : 1근(400g) 2만원

+ 헌옷수집

- 10.17(수)~10.24(수) 사제관 앞 계단

+ 형제회 정기산행

- 일 시 : 10.20(토) 9시~13시
- 산행코스 : 광교산(성당 ↔ 맷돌바위)
- 준비사항 : 개인 식수 및 간식준비

+ 432차 ME 주말

- 일시 / 장소 : 10월 26일-28일 / 가톨릭교육문화회관
- 문 의 : ☎ 010-5250-7813

+ 수원교구 마라톤/걷기대회

- 일 시 : 10월3일(수) 오전9시30분
- 장 소 : 안성 미리내성지
- 대회종목 : 마라톤(5Km,10Km), 가족 함께 걷기(5Km)
- 참 기 비 : 10,000원(고등학생까지 무료)
- 미 사 : 오전11:30(이용훈 마티아 주교)





바 오 로 소 식

연중 제26주일

2018. 9. 30.

◆ 성령기도회 초대합니다.

- 일시: 10월 1일(월)저녁7:30~9:30
- 장소: 지하 대강당
- 강사: 이보경(데레사)

◆ 구역 미사 일정 안내(금요일 저녁8시)

구역	날짜	장소 및 연락처
정왕	10/5(금)	2304-11(503호) 김경자(요안나) 010-3849-8308

◆ 성모심심 미사 및 생명미사

- 언제: 10월 6일(토) 오전10시
- 임산부와 태아를 위한 기도와 안수
- 주위에 귀한 생명을 잉태한 부부들이 많이 참석 해서 축복의 시간이 될 수 있도록 교우분들의 많은 관심 바랍니다.

◆ 유아세례 안내

- 언제: 10월 6일(토)오후4시
- 대상: 본당에 교적을 둔 미취학 아동
- 준비: 세례신청서 작성(사무실)
감사 예물, 초값 4천원

◆ 이.미용의 날: 10월 14일(주일)09시~

- 장소: 101호 회합실

◆ 연례회: 10월 14일(주일)교중미사후

◆ 남성 소공동체 성지순례

- 언제: 10월 21일(주일)07:30 성당출발
- 장소: 갑곶 순교성지

◆성탄반 예비신자 성지순례

- 언제: 10월 21일(주일)

◆ 교무금을 바치는 것은 신자의 의무이자 우리의 신앙 고백입니다.

- ☞교무금 책정은 1세대 1책정이오니 적극 동참해 주시기 바랍니다.

◆ 전입교우 환영 합니다.

성명(세례명)	구역	계시던 곳
강선자 (발렌티나)	보성	월피동

◆ 예비신자 교리 시간 안내

2018 성탄반	주 일 09:30
	화요일 20:20
2019 부활반	주 일 18:00

◆ 전례 구역

구분	9월 30일	10월 7일	10월 14일
구역	서해1	월드/ 아주	영남4
9시 미사	하늘의 여왕 Pr.	즐거움의 샘 Pr.	평화의 모후 Pr.

◆ 남성 소공동체 주차봉사

9월 30일	10월 7일	10월 14일	10월 21일
서해2	부성	건영2	삼성

◆ 차(茶)봉사 일정(매월)

1주	2주	3주	4주
청년회	예수살이 공동체	ME	울뜨레아

<p>치킨전문점 닭사부 (시화 전 지역 배달) 마늘간장, 후라이드, 양념, 순살치킨 이정남(수산나) ☎ 498-5665, 434-6336 아주 아파트 상가</p>	<p>성심 어린이집 영아전담, 차등 보육료 지원 고점순(마리아) ☎ 503-6749, 010-5877-6749 아주아파트 103동 106호</p>	<p>TH다우에스테틱 (파류관리·비대관리) 1:1 맞춤케어 전문샵 수분/탄력/미백관리 예민/ V-라인관리 림프/등/하체/웨딩관리 외 고급에스테틱 제품& 유기농오일 사용 대기업 및 호텔스파 테라피스트 출신 이지현(로사) 시화병원 인근 파류비게트건물2층 ☎ 031-319-3373</p>	<p>당신의 ♡복♡ 삼 성 화 재 보험 상담/ 사고 상담 전문 건강, 자동차, 운전자 보험 자녀(태아), 화재, 연금보험 *삼성화재와 함께 나만의 미래를 꿈꾸시는 분 새로운 직업을 고민하시는 분 지금 바로 연락주세요. 삼성화재 추미화(아네스) 010-4490-7369</p>
<p>바비큐 보스 치킨 (시화전지역 배달) 후라이드, 양념, 바비큐 마늘간장, 간장, 순살치킨 김미정(카타리나) ☎ 499-1007 / 499-4090 아주아파트 상가 내</p>	<p>세종내과 의원 위내시경 검사, 심장, 복부초음파 임상병리검사, 골밀도검사, 기타 폐기능검사, X-ray검사 ※ 공단 일반검진 및 위암, 간암검진 ※ 채용검진, 종합검진 내과전문의 : 이영수 라파엘 ☎ 431-2343, 2348 fax 2344 함송로 24(정왕동, 세종프라자 304)</p>	<p>아주 어린이집 영아전담, 보육료 지원 박은지(마리나) ☎ 504-4939 ☎ 010-8308-1912 아주아파트 103동 104호</p>	<p>중국어 전문교복의 리더  - 정왕원어민교실 원어민강사1:1 맞춤학습 중고등생 내신/수능대비 듣기·말하기집중훈련 HSK 자격증대비 강화된 발음교육 유아부터~성인까지 어린이집/유치원 출강 양계영(마리아) ☎ 010-9281-8966 계룡2차 220동 206호</p>
<p>자 연 빛 깔 염색/두피관리 전문점 100% 천연헤나 염색 (손상모발 회복) 벤토나이트(프랑스산 A급)염색 영업시간: 오전10시~오후8시 일요일 17:00마감/ 화요일 휴무 이미라(누실라) 찬스나이트 건물 1층 110호 (도서관 앞 육교 옆)</p>	<p>Lo.N (로엔) 옛것 있고 품위 있는 옷 클래스가 다른 트렌디한 여성의류 스위스 라인의 진주앰플과 리프팅 팩! 100% 천연소재 친환경 생활 용품 아름다움과 새로움을 선물합니다. 세종프라자 뒤편 알파문구 건물1층 김영희(로사) 010-7504-7138</p>	<p>정 관 장 (홍삼제품, 건강식품) 동인비 확장팩 중근당 건강 (키성장 아이커, 락토피트등) 정왕동 1738-6 (301호) (스타벅스 건물) 나희순(크리스티나) ☎010-8947-4303</p>	<p> 현대자동차 이용석 (도미니코) 신차 상담 010-5357-0674 시화골프연습장1층 시화지점 가정에 행복을 기원합니다.</p>

•광고비(월3만/ 4개월 10만/ 6개월 15만/ 1년 27만원)

•본당 계좌 신협: 131-005-534665 예금주: 시화바오로성당

교우와 거래해요

신안 부동산

기흥구 전지역 아파트(기흥역 분양권)
상가, 주택 매매 전세 월세
구갈동 344 신안아파트 상가
☎(031)274-9944
강미숙(줄리아)

Cafe Laconte

메뉴라멘, 수제왕돈가스, 치슈덮밥 외
단체모임, 가족모임, 생일파티 환영
가현 신안아파트 정문 맞은편
☎(031)284-8855
오지환(베드로)

이슈 / 강남 사진관

구갈초 건너편
이슈 : ☎(031)285-4268
강남병원 앞
강남 : ☎(031)303-9829
조이형(빈첸시오)

삼성생명, 삼성화재

요람에서 무덤까지 당신 가정의
평안을 지켜 드릴게요
삼성생명, 삼성화재 보험일체
☎(017)238-2810
장미숙(카타리나)

해바라기 의료복지 사회적 협동조합

사랑, 협동, 나눔을 실천하는
해바라기 의료복지 사회적 협동조합
해바라기 한의원 281-3003
해바라기 치과 287-8855
김미정(스테파니아)

내 인생 최고의 족발

구갈동 357번지
☎(031)282-9587
010-9986-9587
권성희(보나)

신갈 소식지

새 복음화, 내적 복음화, 외적 복음화

E-mail : singal@casuwon.or.kr / FAX : 0505-299-8811
연도연락 : 연령회장(이민복 안젤로) 010-3238-6922

연중시기의 전례적 의미

교회는 일년의 주기 안에서 하느님께서 예수 그리스도를 통하여
이룩하신 구원 업적을 기념하며 경축합니다. 이를 전례주년이라고
하는데 그 핵심은 예수님의 부활과 탄생입니다. '예수부활대축일'과
'예수성탄대축일'은 전례 주년의 두 기둥입니다. 전례 주년은
대림시기를 출발점으로 하여 성탄시기와 연중시기, 사순시기와
부활시기 그리고 연중시기로 이어집니다. 다시 말하자면 성탄시기와
끝나는 '주님세례축일' 다음날부터 '재의 수요일' 전날까지는
성탄시기와 연결되는 연중시기이고 '성령 강림 대축일' 다음날부터
대림제1주일 전날까지는 부활시기와 연결되는 연중시기입니다.
연중시기의 미사전례독서들은 주로 예수님의 공생활을 통한
구원행업과 교회의 복음화(선교) 활동의 모습을 들려주고
있습니다. 이 시기에 우리 신앙인들은 예수님처럼
선교, 전교에 헌신함으로써
하느님 나라 건설의
역군이 될 수 있도록
노력해야 하겠습니다.



✦ 교적 전입, 전출

전입 하신분				전출 하신분		
성명	세례명	지역	구역	성명	세례명	전출본당
최영자	요안나	2	한성1	김원국	세례자요한	풍산
김재현	바오로	8	새천4			
차영자	누갈다	1	구갈1			
이병인	베로니카	1	우림			
조운	라헬	4	가현1			
남경보	노엘	10	기흥8			
김충길	안토니아	10	기흥8			
윤승언	베드로	8	산양2			

✦ 본당 내 이사로 구역 변경되신 분

성명	세례명	지역	구역	성명	세례명	지역	구역
정길화	루피나	7	녹원3	최종삼	요아킴	10	기흥7

✦ 대세자, 병사세례 전역자

성명	세례명	지역	구분	성명	세례명	지역	구분
박용운	요셉	2	대세				

교우와 거래해요

한국타이어 신갈대리점
취급품목 : 타이어, 배터리 신갈동 388-324번지 ☎(031)283-1226 이민복(안젤로) 박민수(안젤라)

종가떡집
정성을 다하겠습니다. 관곡초등학교 맞은편 ☎(031)287-2850 박미숙(미카엘라)

현대타운 부동산
가흥구 전지역 아파트, 상가, 주택 매매, 전세, 월세 토지 매매 취급 인성마을 단지내 ☎(031)282-8007 한찬수(스테파노) 허민숙(루시아)

우리성모 마취 통증의학과의원
여러분의 통증 주치의가 되겠습니다. 메가타운 하나은행 4층 406호 주일 오전 진료합니다(9:30~13:30) ☎(031)275-7511 박재건(미카엘)

두리아 숯불 닭 바베큐
숯불에 직접 구워 정성을 다 하였습니다. 숯불구이 치킨, 후라이드 치킨 ☎(031)287-5999 김주광(요한세례자)

에디슨 치킨(신갈본점)
맛과 서비스로 보답하겠습니다. 구갈동 345-6번지 ☎(031)281-7558/8558 조충호(루카), 이희건(수산나)

◆ 단체 모임

단 체 명	모 임 일	시 간	장 소
성령기도회	10월 4일(목)	20:00	소강당
성모성심회	10월 5일(금)	11:00	2회합실
성소후원회	10월 6일(토)	11:00	성 전
안 나 회	10월 6일(토)	11:00	소강당
연 령 회	10월 7일(일)	12:00	대강당

◆ 지역별 봉사자 기도 모임

지역	날 짜	지역	날 짜
3	10월 13일(토)	5	10월 27일(토)
6	11월 3일(토)	7	11월 10일(토)

◆ 효임 놀이방 이전 및 봉사자 모집

- 효임 놀이방을 지하 놀이방으로 이전 했습니다. 놀이방 이용에 착오 없길 바랍니다.
- 효임 놀이방에서는 주일 오전 미사 시간에 놀이방에서 봉사해 주실 분을 찾습니다. 많은 관심과 신청 바랍니다.
- 문의 : 권성자 스텔라(010-8171-5402)

◆ 신갈성당 블로그를 이용해 보세요

- 매주 발행되는 주보의 내용을 확인할 수 있습니다.
- 매주 미사 시간을 공지해 드립니다. 당일 미사가 있는지 없는지 확인할 수 있습니다.
- 성당 행사 사진을 바로 확인 할 수 있습니다. 다운로드 가능.

◆ 주일 주차에 대하여

- 주일 성당 앞 도로에 주차하실 때는 다른 차량이 빠져 나갈 수 있는지 꼭 확인하시고 주차해 주세요(못자리 모임이나 다른 일로 늦게 귀가하려는 분들이 집에 못가고 기다립니다.)
- 용인시 교통 센타와 구갈 지구대에 주차를 할 때에 차량이 빠져 나갈 수 있도록 주차해 주세요.
- 도로변에 주차 할 때에는 2중 주차를 하지 않도록 유의해 주세요.
- 버스 정류장 앞에는 주차하지 않도록 해 주세요.
- 자비관 지하 주차장 입구에 인도와 걸쳐서 주차하지 않도록 해 주세요.
- 인도에 주차하면 통행자들이 많이 불편해 합니다.

10월 1일(월) ~ 10월 7일(일) 미사 시간						
월	화	수	목	금	토	주일
6:30		6:30		6:30		6:30(성인)
	10:00	10:00		10:00		9:00(성인)
						11:00(교중)
						16:00(어린이)
	19:30		19:30		19:30(주일)	19:30(중고,청년)

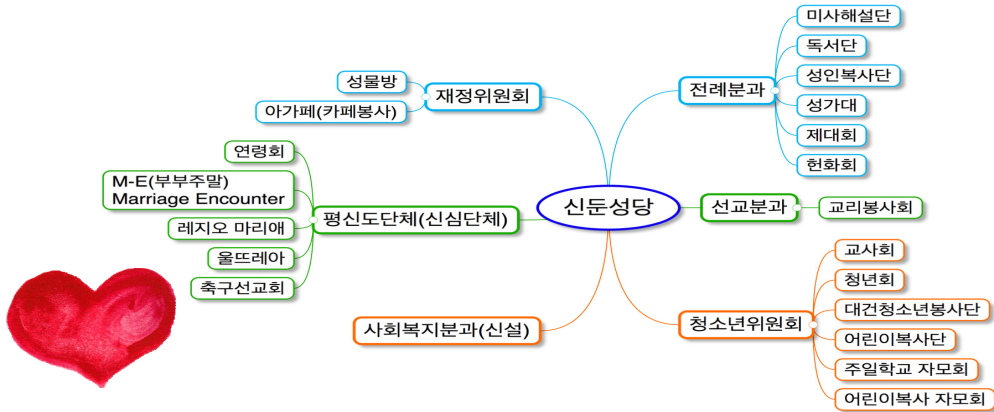

“ 온유한 사람은 평화를 누리고, 성령께서는 평화 가운데 활동하십니다. ”

위로와 사랑을 전달하는 신문 공동체

I. 목주기도 현황 ♪ 성전봉헌 목주기도 현황 = 461,080단 ♪ 8월 목주기도 합계 = 24,120단

II. 신둔성당 ♪ 홈페이지에서 다양한 소식과 글들을 확인해보세요.
 홈페이지 안내 ♪ 홈페이지 주소 : <http://cafe.daum.net/ddyy>
 (다음카페) QR코드를 스캔해보세요



1. 마라톤

주제 : 2018년 평신도 희년 수원교구 마라톤 걷기대회
 일시 : 2018년 10월 3일(수) 안성 미리내성지 08:30집결
 장소 : 안성 미리내성지
 내용 : 마라톤 5km, 10km / 가족 함께 걷기 5km (약 1000명)
 미사 : 11:30 이용훈 마티아 주교, 사제단
 참가비 : 10,000(고등학생까지 무료)

III. 교구 행사

2. 성경잔치

주제 : “보라, 내가 세상 끝 날까지 언제나 너희와 함께 있겠다.”(마태 28,20)
 중심 성경 본문 : 복음서
 일시 및 장소 : 2018년 10월 14일(주일) 09:00-16:30, 효명중학교
 내용 : 성경 경시대회, 성경 암송대회, 성경 그림그리기, 성경 글쓰기, 성경필사 소감문

[작품모집]

신앙(하느님)과 관련된 '시' Poet '수필' Essay '만화' Cartoon '그림' Drawing '기행문' Travelogue(성지순례) 등 다양한 분야에서 주보를 통해 교우들과 나누고 싶은 신앙작품들을 기다립니다.

신청자 이름 :			세례명 :			연락처 :		
Program - 거룩한 독서						Diakonia - 차량봉사자 모집!		
수		목		금		토요일		주일
오전미사 후		저녁미사 후		오전미사 후		학생미사(18:00) 미사 전 = 16:30 출발 미사 후 = 19:20 출발		교중미사(10:30) 미사 전 = 09:00 출발 미사 후 = 12:00 출발
[]		[]		[]		[]		[]
Liturgia - 준성사 신청								
차량축복식 (신심미사 후 / 셋째 주 화요일 저녁미사 후 신청가능)			각종 축복 집 / 상점 / 사무실 등			환자영성체 (넷째 주 목요일)		
[]			[]			[]		
봉사신청 : [] 안에 작성하시어 사무실에 제출하시면 됩니다.								
원하시는 '활동' 분야 (신심단체)			원하시는 '봉사' 분야 (봉사단체)			봉사에 대한 면담 요청		개인 면담 신청
[]			[]			[]		[]

가톨릭신자의 의무

- ① 주일 및 의무축일 미사 참례
- ② 연 1회 이상 고해성사
- ③ 적어도 연1회 부활시기에 영성체
- ④ 정해진 날에 금식과 금욕
- ⑤ 교회의 혼인법 준수
- ⑥ 교회유지를 위한 교무금과 헌금 봉헌

영적독서

주일미사에 불가피하게 참석 못하게 되면?

- ① 공소예절을 바친다.
- ② 묵주기도를 바친다.
- ③ 독서와 복음을 묵상한다.
- ④ 선행을 실천한다.

평화 안에 머물러라



마음을 달게 하시고 용기를 채워주세요.
잡아제 내방하면서 저 군 부대원들과 교포들을 만나십시오.



“하느님께서서는 영혼의 평화
속에서만 일하십니다.”

제목 **평화 안에 머물러라**
저자 **자크 필립**
출판 **바오로딸**

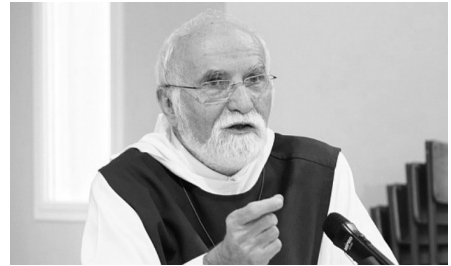

■ 누가 읽으면 좋은가요?

- ☞ 하느님의 은총으로 살아간다는 것을 체험하지 못한 교우
- ☞ 내적 평화에 대한 소중함을 모르는 교우
- ☞ 성령의 이끄심대로 살아가기를 바라는 교우

■ 이 책의 내용과 구조

- 1부는 모든 상황에서 평화를 간직하는 법에 대해 말합니다. 평화를 간직 할 때 성령께서 우리 안에서 더 크게 활동하실 수 있기 때문이죠.
- 2부는 우리가 흔히 닥치는 여러 상황을 살펴보면서 어떻게 내적 평화를 간직할 수 있는지를 말합니다.
- 3부에서는 이 책이 다루는 주제인 내적 평화에 대해 몇몇 영성가의 해설을 실어봅니다.

■ 추천이유

걱정과 두려움으로 하느님을 신뢰하지 못하면 우리는 하느님의 섭리를 믿고 의탁하기 어렵습니다. 고집센 우리가 하느님의 섭리를 체험하기 위해서는 내맡길 수 있는 믿음이 필요한데 믿음이 자라나는 훌륭한 토양은 평화입니다. 자크 필립 신부님은 우리가 겪는 어려움을 대항하려고 분주히 애쓰기보다 하느님께서 일하시도록 평화를 되찾는 것이 더욱 효과적이라고 말씀하십니다. 하느님은 영혼의 평화 속에서만 일하시기 때문이죠. 나의 삶의 무대가 동시에 하느님의 무대이기를 바라는 모든 교우분들에게 권합니다.

LED의 모든 것 가정용/산업용 조명교체 인테리어 연출조명 전기공사, 절전상담 엄득중(베드로) 010-4179-8279	부산 북 집 북어 드시고 북 받으세요! 이천성당 옆 문희수(바오로) 김금안(마리아) ☎ 636-2253	각종 떡 맞춤 송정 떡 마루 (송정동 롯데마트 옆) 매일 직접 만들어 판매 ☎ 635-7783 010-7114-6778 반중현(도미니코)	민내과 의원 수면, 위, 대장내시경 종합검진, 영유아검진 이정민(다미아노) ☎ 635-5714	안 경 박 사 CGV 맞은편 신자특별할인 장준희(루돌프) ☎ 633-6006
안 경 천 국 송정동 수림1차 APT 앞, 롯데슈퍼 옆, 신자할인 및 금액별 선물증정 이제현 (마르코) ☎ 631-9808	준 원 조 경 전원주택 조경전문업체 정원설계 시공과 설계 신부500주보유, 전기 ☎ 334-5297(도암리) 이준원(안드레아) 010-6476-5235	1급 도예공업사 정기검사, 경정비, 판금도장 사고차전문, 견인서비스 ☎ 638-5800 이천시사움동648-5 원유인(안토니오) 유명신(마리아)	한샘인테리어 이천점 쇼파 침대 불박이 식탁 서재 자녀방 관고동 504-8 (경찰서사거리) 김대기(프란치스코) 신보람(프란치스코) ☎ 631-0055	한샘MOTORS(1급) 종합검사(정기,정밀) 정비,판금,도장 예약,출장대행 ☎ 637-7875 이천시 사움동 16-5 이경영(요한)

안녕 성당 소식

● 전입

성명(세례명)	주소	구역
한태근(가브리엘)	신한A 111-1202호	신한구역
홍성은(세시리아)	화산주택 바동 201호	송산2구역
강철(마르코)	화산주택 바동 201호	송산2구역

● 전례 봉사자 배정표

(미사 30분 전에 나오셔서 봉사 바랍니다.)

일 자	시간	해설자	제1독서	제2독서	성 가
9/30 (주일)	09:00	박상철	박민	유가희	입당: 286 봉헌: 340, 210 성체: 152, 160
	11:00	정영미	함경식	손진분	164 파견: 283
10/7 (주일)	09:00	윤해정	박민	유가희	입당: 271 봉헌: 217, 212 성체: 180, 504
	11:00	정영미	송호필	이태숙	496 파견: 61

● 소공동체 봉사구역 안내

날짜	봉사구역
금주 9/30(주일)	송산1구역
차주 10/7(주일)	송산2구역

※ 토요일 오전 10시 구역 청소 후 주보 작업

● 미사 전 주의사항

* 미사 1시간 전에는 가급적 담배를 피우지 말아 주시고, 영성체시 담배 냄새가 났을 손으로 영성체를 모시지 않도록 미사 전에 손을 깨끗이 씻고 미사에 참례하시기 바랍니다.

● 영유아 동반 미사 참례 시 협조

* 영유아를 동반하고 미사를 참례할 때에는 공동체의 경건한 미사를 위하여 꼭 유아실에서 함께 미사참례 바랍니다.

● 쓰레기 분리수거 및 배출 협조

* 재활용 쓰레기(종이, 캔, 플라스틱, 유리병, 비닐, 고철, 은박비닐)와 소각용 쓰레기, 음식물 쓰레기를 종류별로 반드시 분리하여 버려주시기 바랍니다.

※ 페트병은 비닐라벨을 반드시 분리하여 버릴 것.

※ 쓰레기 분리수거장 안내문을 반드시 참조할 것.

● 초등부/중고등부 주일학교 교사 모집

* 초/중고등부 주일학교 교사를 모집합니다.

- 대상 : 세례받은지 3년 이상, 안녕성당 신자

- 문의 : 초등부 교감(010-3254-3971)

중고등부 교감(010-9733-8717)

● 10월 성수 축복 예식 안내

* 10월 7일(주일) 교중미사 중에 성수 축복 예식 있습니다.

● 새 가톨릭 성가집(수정보완판)사용 안내

* 현재 미사 안에서 사용하고 있는 가톨릭 성가집을 10월부터는 사용하지 않으며, 새 성가집(수정보완판)으로 사용하오니 미리 구매하시어 미사 참례에 지장이 없으시기 바랍니다.

● 가톨릭 기도서 개정판 사용 안내

* 가톨릭 기도서 개정판이 새롭게 편찬되었으니, 그동안 기도서를 구비하지 못하셨던 분들은 새 기도서를 구매하시어 사용하시기 바랍니다.

● 교무금 통장 찾아가기

* 본당 사무실에서는 개인 교무금 통장을 보관하지 않으니, 개인적으로 맡겨두신 교무금 통장을 일제히 찾아가시기 바랍니다.

● 소공동체 물품판매

- 돌 김 : 13,000원 / 1박스
- 식혜 : 4,000원 / 900ml
- 갯잎장아치 : 5,000원 / 500g
- 잡곡 : 45,000원 / 1봉
- 송편 : 10,000원 / 1kg
- 성인기저귀 : 35,000원 / 1Box(사회복지분과)

● 교무금 책정 및 납부 현황

세대수	책정 세대	미책정 세대	납부 세대	납부율
659	303	356	291	44.2%

● 본당의 날 행사 후원 찬조금(9/17~9/23)

익명 300,000	유희동 30,000
익명 100,000	조삼순 30,000
익명 100,000	중고등부교사회 100,000
원정법 20,000	김인경 50,000
한옥화 200,000	김태길 50,000
이효승 50,000	박윤기 50,000
마순자 50,000	이경호 50,000
한창권 100,000	김순녀 50,000
강병현 500,000	김유학 20,000
김윤중 150,000	지스미코 20,000
손영인 50,000	조영세 100,000
청년회 110,000	

(2018. 9. 23 현재 누계 : 5,520,000원)

* 봉헌해주신 분들에게 감사드립니다. *

안녕성당 지침과 규정에 대하여 소개합니다. <본당 주임 신부 지침서>

9. 안녕본당 평봉사자 지침서

한 단체에서 일정 기간 동안 봉사를 하고, 그 후에는 다른 단체에서 다른 형태의 봉사를 하는 것이 봉사자 개인의 영신사정이 순환되므로, 바뀌가며 하는 봉사가 올바른 것이다. 따라서 봉사한지 ‘4년’ 이 되면 소속 단체에서 나온다.

★ 예외적으로 단체의 평봉사자·단원들의 봉사가 기간이 모두가 4년이 지났을 경우, 그들 중에서 장을 선출하고 나머지 평단원들은 그 단체에서 나오며, 새로운 단원들을 모집한다. 단체의 ‘장’ 이외의 평봉사자·평단원은 4년이 지난 후 소속 단체에서 나와 즉시 다른 단체에서 봉사가 가능하다. 봉사하고자 하는 사람을 해당 단체의 장이 막거나 불가할 수 없다.

★ ‘장’ 이 평봉사자/평단원을 선정할 시, 신중을 기하며 단원의 결격사유가 없어야 한다. 가령, 보편적이지 않은 정신과 사상의 소유자나, 교회가 금지하고 교회의 공적 가르침에 반하는 이단 교리나 잘못된 신심을 믿고 추구하는 자, 공동체에 분열을 일으킨 경력이 있는 자, 또 개종한지 얼마 되지 않는 개종자는 안 된다.
(개종자의 경우 충분한 기간 동안 천주교 신자로써의 문화와 전례와 교리와 교회의 가르침을 익히고 익숙해질 시간과 경험이 필요하다.)

안녕성당 주임 신부 장유 스테파노

< 다음 주보에 이어집니다. >

쉐보레 자동차 판매	화성 상황 버섯 농장
 <p>• 더 넥스트 스파크 • 아베오 • 크루즈 • 트랙스 • 올란도 • 말리부 • 캡티바 • 임팔라 H.P : 010-8683-4900</p>	<p>• 생산판매제품: 상황버섯(완전 건조된 지면재배) “ 암예방 면역력 강화에 도움/ 수술 후 전이 억제 ” • 300g / 3개월분 / 7만원 • 안녕성당 교우는 10%할인 • 재배경력 15년 • 주소 : 화성시 송산동 183-1번지 (남수원골프장 입구) H.P : 010-4573-1832</p>
이사 이진수(미카엘)	최대옥 (안드레아)
지이크 파렌하이트	효성요양병원
<p>• 남성 신사복 <정장, 자켓, 캐주얼 의류> ☐ 정장198,000~/ 자켓129,000~/ T셔츠/남방49,000~ • 주보를 가지고 오시면 10% 추가 할인 • 주소 : 화성시 봉담읍 삼천병마로 1047-8 ※ 트레보시티 아울렛 C동 106호 T. 227-9894 / 010-3324-8306 김영일</p>	<p>• 적정성평가 화성시 유일 1등급 획득 • 고효율 투석기계 도입(의사/한의사 협진) • 보건복지부 인증의료기관 • 주소 : 경기도 화성시 효행로 1063(진안동914-14) T. 238-8636 / 010-4331-8649 이군호</p>
한 영 현 (카타리나)	하 경 숙 (루시아)
(주)화성직업전문학교	
<p>• 특수용접/냉동공조 전액무료교육(실업자 누구나) • 취업지원/교육 중 훈련수당 지급 • 노동부 선정 우수훈련기관(직업능력개발) • 주소 : 화성시 진안동 539-7(병점역 1번 출구 100M) T. 234-5588 / 010-7196-7039</p>	<p>광 고 모 집 란 문의 : 사무실</p>
조 지 형 (시 문)	

연중 제26주일

✦ 우리들의 정성(지난주 회계: 9/15~9/21)

구 분	금 액
교 무 금	4,080,000
주일헌금	2,709,200
특별헌금	437,000
과년도교무금	240,000
성소후원금	60,000
합 계	7,526,200

◆ 교 무 금 : 4,320,000원

9/15(토)	김태희, 김성희, 윤은애, 심경례, 홍정자, 유춘예(9-10), 이선영(7-9), 김광준, 이정자, 윤건용, 김학규, 박은정(7-9), 최병호	합계: 700,000
9/16(일)	임정희, 김명숙, 배명효(6-8), 강길한, 이이섭, 김순애, 정정희(9-10), 차갑수, 노삼순, 권영옥, 정운산	합계: 560,000
9/18(화)	오필환, 김형은, 손명숙, 최병두, 정명훈	합계: 360,000
9/19(수)	송병희, 김영기, 이정애(6-7), 심근석, 박정원, 강승현, 김순희, 송덕례(2017 5-2018 2)	합계: 1,040,000
9/20(목)	송태성(9-10), 박덕기, 연덕분, 백은수, 박종일, 유승덕, 최우진(8-9), 조창식(7-8), 주명기	합계: 760,000
9/21(금)	진용대, 공창윤, 곽길자, 강선환, 인명진(9-10), 강경희, 김일래, 김성찬(7-9), 전건표, 안해철, 강전필, 허영숙, 한준희, 홍선자	합계: 900,000

◆ 성소후원금: 60,000원

9/16 김명숙	9/19 박정원, 강승현	9/20 박종일, 유승덕	9/21 진용대
----------	---------------	---------------	----------

☑ 청소 및 전례 봉사구역

날짜	청소구역	날짜	전례봉사
9/28(금)	3지역	9/30(주일)	2지역
10/5(금)	4지역	10/07(주일)	3지역

※화장실 청소는 가리아 월별 청소일정을 확인 부탁드립니다.

☑ 전입가정을 환영합니다.

세대주	세례명	전본당	주소	구역
김욱	프란치스코	인천교구 용현동	가사동	3지역 5구역
최금선	이사벨라	의정부교구 능곡	보개면 분토길	9지역 2구역

<주일 교중미사 후 또는 평일 수.금 오전10시 미사 후 사무실에서 교적 확인 후 본당 신부님과 면담 바랍니다.>

교적은 주민등록과 같은 것으로 각 본당의 사목활동지역을 구분하고 있는 천주교에서 교적정리는 중요합니다.

이사할 경우 관할 주민센터에 전출임신고를 하듯이 관할 성당에 전출입 신고를 합니다. 전입 및 전출시 세대원은 본당 신부님과의 면담을 꼭 하시기 바라며, 전출의 경우 책정된 교무금의 미납금을 정리 하셔야 합니다.

교무금은 하느님께 받은 은혜에 감사하며 하느님의 명하심에 따라 교회의 유지,발전을 위해 의무적으로 바치는 헌금입니다.

개인의 어려운 사정은 주임신부님과의 면담을 통하여 이해를 구함으로 다른 본당에서의 신앙생활도 잘 이어 가실 수 있습니다.

전입의 경우도 전출의 경우와 같은 절차를 통하여 새로운 환경에서의 신앙생활을 시작합니다.

※교적 전출.입자는 신부님 면담 전 구역장님과 같이 사무실에 방문하시어 행정절차 안내를 받으시기 바랍니다.

연중 제26주일

☞ 분가한 가족의 교적 정리 안내

가톨릭은 속지주의를 원칙으로 합니다.

자녀들이 분가를 하면 교적 또한 분가한 곳으로 보내야 합니다. 전출 절차에 따라 이미 전출한 교우, 자녀라도 지역장(소공동체 봉사자)과 사무실에 알려 행정적인 처리를 해주시기 바랍니다.

전출, 전입 면담은 주일 교종미사 후, 혹은 수, 금요일 오전 미사 후 가능합니다.

☞ 단체별 월말보고 안내

각 단체는 매월 1회, 회계보고를 해주시기 바랍니다. 결재라인은 단체장, 분과장, 원장수녀님, 신부님으로 지정해주시고 매주 화, 수요일 미사 후 신부님께 결재를 받아 보관하시기 바랍니다.

☞ 주차장 이용 제한 및 야간 출입 통제 안내

본당 신자 및 본당 업무 차량 외 외부 차량 주차 금지 / 주차 시, 전면 주차 및 사무실 고지부탁드리며, 사무실 고지 없이 무단 주차 시 견인 조치합니다.

아래의 업무시간 외에 야간 출입을 통제합니다.

토요일: 오전 9:00 ~ 저녁 8:30
주 일: 오전 5:30 ~ 저녁 8:30
월요일: 휴무
화·목요일: 오전 9:00 ~ 저녁 8:30
수·금요일: 오전 9:00 ~ 오후 5:30

☞ 혼인성사 안내

가톨릭신자로서 혼인을 하려는 사람들은 다음과 같이 혼인을 준비해야 한다는 것을 가톨릭교회는 법으로 정하여 가르치고 있습니다.(참조: 교회법 제530조, 제1055조, 제1059조)

1. 혼인 성사 면담 신청: 최소 **3개월 전**, 사무실에서 절차를 안내받으시기 바랍니다.

(성사혼, 관면혼 동일)

2. 혼인서류준비(최소 1개월전 사무실 접수): 가족관계증명서, 혼인관계증명서, 세례증명서, 혼인강좌이수증(필수)

※최소 1개월 전, 서류 제출 함께 혼인 질의서 (혼인면담) 작성이 완료되어야 합니다.

3. 혼인공시: 혼인성사 한달 전 본당 게시판 공고.

4. 신부님 면담: 매월 첫째주 토요일 성모신심 미사 후에 있습니다.

※ 혼인장애에 의한 관면혼배는 예외로 사무실에 오셔서 문의 바랍니다.

☞ 선교분과 봉사자 모집 안내

선교분과에서 함께 봉사하실 분을 모집합니다. 자세한 문의는 전화주시기 바랍니다.

(☎선교분과장: 010-2373-2289)

☞ 성모병원 종합건강검진 신자 할인 안내

대상: 본당신자(교적사본 필수 지참)
교적 사본을 지참 후, 성모병원에서 종합건강검진을 받으실 경우 30%의 할인을 받으실 수 있습니다. 교적사본은 사무실에서 발급 가능합니다.

경기토건(주)	청명어린이집	그린CNP	자연흙집대	남대문안경콘택트	A+ 당구장
목조주택, 황토, 조립식 주택 전문건설면허업체	국가가 지원하고 부모가 신뢰하는 공공형 어린이집	청소용품 백화점	황토 흙집대 거실용 흡소파 3D전신안마기	시력교정/상담전문 누진다초점, 콘택트렌즈, 선글라스	사라진 담배연기 새로운 가족 스포츠 문화
031-676-3104 010-7629-3104	사곡1길 13 031-675-9150 010-3706-1606	보개원삼로55 031-672-2275 010-6606-7669	(전자파차단,수맥차단) 안성 하나로마트 1599-9980 010-4521-3158	(안성맞춤대로1051) 010-3033-4985	한경대쪽문 (CU골목 1층) 010-2285-3657
권용일 베드로	최희원 베로니카	한규열 미카엘	차상일 다니엘	이선우 요한	홍남선 데레사



하느님께로 우리의 마음을...

발행처 : 천주교 안중성당
발행인 : 김승부(프란치스코)
교정편집 : 본당 사무실

제 984차
2018.09.30

봉헌을 통한 하느님의 사랑 실천

◆ 운영비 수입 지출 현황 ◆

연중 제26주일 2018년09월17일 ~ 2018년09월23일

전주 이월금			71,146,379		
수입내역		수입금액	지출내역		지출금액
미사예물 28건		1,010,000	9월 성가대 지휘자, 반주자 활동비		800,000
교무금 43건		4,825,000	9월 도시가스요금(사제관)		4,200
9/9 연중 제24주일 헌금		3,195,000	9월 도시가스요금(식당)		31,520
9/16 교구주일 2차헌금		1,660,000	9월 상.하수도요금		107,770
감사헌금 6건		520,000	9월 전기안전관리비		165,000
수단돕기 1건		50,000	수녀원 프린터 A/S		105,000
요셉대 후원 2건		130,000	9월 복합기 임대료		143,000
대성당 봉헌함에서		10,000	9월 기념방송 자동이체		12,930
성소후원금 1건		30,000	손수레 수리 자재구입		32,000
9/23 안화리, 죽리 교통비		18,500			
길마원, 신리 교통비		39,000			
안화리, 속신대 교통비		9,000			
수입합계		11,496,500	지출합계		1,401,420
금주잔액			81,241,459		
총세대	1,487	교무금책정세대	510(34.3%)	교무금납부세대	471(31.7%)

궁금한 점이 있으신 분은 서면으로 사무실에 문의 바랍니다.

감사헌금

김기태(대건안드레아) 2만
 안순열(수산나) 3만
 최성은(보나) 2만
 문수건설 30만
 김준연(마르꼬) 10만
 익명 5만

수단돕기 후원

안순열(수산나) 5만

요셉대 후원

차상수(시몬) 10만
 함봉섭(루시아) 3만

리인토목측량 설계사무소

대표 이 현 철 [가브리엘]

◆ 사업장 : 경기도 평택시 안중읍 학현리 505
 (TEL:031-682-4424, FAX:031-682-4454)
 개발행위허가/농지전용/산지전용/도로점용/
 공장신설승인/도시계획시설결정
 /실시계획인가/지구



경희

소나무 한의원

통증 생리통 비만
 면역력증강 비염 성장

(구) 안중 버스터미널 앞

681-7533

이 상 헌(루카) 나영희(헬레나)



정관장 홍삼
 안중점

추석에는 교우님들께 특별한
 혜택을 드리겠습니다.

☎ 031) 682-0666

표윤정(제노비아)



안중제일신협
 정기예탁금

1년 2.5%

2년 2.6%

안중제일신협 천주교지점
 686-6861

◆ 본 당 재 정 현 황 ◆

◆ 주간 재정 현황 (9/17 ~ 9/23)

수 입		지 출	
과 목	금 액	과 목	금 액
교무금	6,080,000	제전비	185,000
감사헌금	440,000	전교비	72,000
건축헌금	320,000	청소년교육비	500,000
주일헌금 (건축헌금/2차)	1,869,200	청소년행사지원비	800,000
	1,271,300	대외자선지원비	200,000
미사예물	620,000	도서인쇄비	346,000
금요헌금	188,800	소모품비	46,000
단체재입금	795,539	통신비	3,100
		잡비	81,200
		시설영선비	630,000
		이자비용	330,000
합 계	11,584,839	합 계	3,193,300

◆ 주간 감사헌금

익명	10만	안성식	10만	박서율	5만	박유준	5만	김정옥	5만
최원호	5만	광고	4만						

◆ 주간 건축헌금

허인철	30만	남덕희	2만			
-----	-----	-----	----	--	--	--

◆ 미사 참여 현황 및 전례, 청소 구역

월일	총 신수	18시	07시	교중	19시	기타	합계	참석율
9/23	3,171	210	151	260	102	31	754	23.7
9/16	3,170	210	136	374	120	34	874	27.5
차주 교중미사 전례				10월 7일(주일) - 22구역				
청소구역				10월 5일(금) - 23구역, 24구역				

☞ 8월 전입교우 (본당 가족 되심을 진심으로 환영합니다)

NO	성명	세례명	가족수	이전본당	지역/구역
1	박애리	클라라	1	수원 원천동	1지역5구역
2	박동섭	루카	1	서울 화곡2동	1지역2구역
3	정영훈	바르톨로메오	1	군중교구	1지역1구역
4	이명희	모니카	1	대구 이향사목부	5지역21구역
5	송광현	타대오	1	군중교구	3지역12구역
6	황청호	메토디오	1	군중교구	3지역11구역

☞ 8월 전출교우 (안녕히 가십시오)

NO	성명	세례명	가족수	전출본당	비고
1	문은경	글라라	1	수원 가남	
2	김춘임	안나	1	인천 작전동	
3	심애연	글라라	1	춘천 우두	
4	한민지	발레리아	1	춘천 죽림동주교좌	

◆ 매 주일미사 참여는 신자의 기본이며 의무요. 권리입니다.◆

◎ 교우와 거래 합시다 ◎

우리맛집 동태탕, 낙지볶음, 갈치조림 열무비빔국수 외 (창리 92-8) 예약 환영 ☎881-3651/010-7301-3569 박세훈(미카엘) 김금순(수산나)	우리한의원 왕뜸,만성통증,보약,소아,피부,비만 홍문사거리 롯데리아 맞은편 885-7975(부부한의사) 이상빈(가브리엘) 한송이(미카엘라)	법무사 안준 사무소 부동산등기, 민사사건, 무료상담 등 위 치 : 홍문리 우리은행2층 ☎ 886-0053 안 준 (바오로)
성실 공인중개사 아파트,원룸,상가,주택,토지/임대,매매 위치:하동 405-4 로타리 (동양건재 옆) ☎010-9052-3963 유홍식(요왕) 조성실(미카엘라)	치어스 여주 중앙점 피자,치킨,맥주 등 50 여종 ☎886-7139/010-2458-7139 박 혜 숙(로마나)	명지대 청도 태권도장 유치부,초등부,중고등부,성인부 유치부 별도수련,중.고 체대 입시반 885-8777, 010-3792-8772 김 낙 현(바오로)
이스턴 학원 초등영어 원어민 수업, 초중고 보습 ☎ 881-1233/중앙프라자 3층 이 선 화(아가다)	해님유치원 - 신나는 교실 행복한 어린이 - 위치:월평로11(구 월송리 326) ☎ 885-5484/010-5326-5484 이주현(이레노) 김용분(효임골롬바)	현대자동차 신여주 판매 대리점 기아·쌍용·삼성·쉐보레 차량판매 ☎ 010-5271-0406 권 일 영(안드레아)
예술의전당 미술학원 디자인,만화,회화, 입시전문 (예중,예고,미대,진학전문) 여흥동사무소옆 2층 홍익대학교 대학원 동문학원 ☎885-6265/010-2794-7603 차한별(안토니오) 강성재(유스티나)	두부 만드는 사람들 두부, 콩국물, 식혜, 청국장 여주시 여흥로 11번길 59 ☎882-6693/010-4048-4920 허 선 자(루치아)	도밍고 농장 생산품목:쌀,매실,아로니아,대추 흥천면 울곡리 369-21 ☎010-5287-8441 백규현(도밍고) 이정희(글라라)
공공형 셋별어린이집 - 엄마姆 사랑처럼 행복한 보육 - 위치:여주시 여흥로 25번길(하동) ☎ 885-3007/010-5029-3806 이 현 숙(마리아나)	참조은재가복지센터 거동이 불편한 어르신 및 장애인분들 도와 드립니다. 여주시 신북1길 34-11(천송동) ☎ 010-4646-0483 강경선(예비자) 백규현(도밍고)	여주 태평양약국 하동 250-4번지 (21세기 병원 건너편) ☎ 886-6003~4 계형근(프란치스코) 문우현(율리아)
재능유치원 우리아이 첫 번째 학교 여주시 세종로237번길35 (낙원주택 단지내) ☎ 031-882-1475 이순자(유리안나) 장학진(안드레아)	다산하늘센터 중증장애인 거주시설 강천면 섬강로 229-1 ☎ 010-2775-9757/031-885-7771 정 현 우(세례자요한)	해님어린이집 - 엄마와 같은 마음으로 우리의 미래 어린이를 사랑합니다.- 위치:여주시 월평로11(구 월송리326) ☎ 031-886-5484/010-3358-0466 김 성 분(바울리나)
푸르넷 영어 영어, 보습 교육청 방면 전화국앞 ☎ 010-2120-2376 김 지 현(젼마)	황금뿔 간짜장, 짜장, 짬뽕의 명가 정통중화요리, 특선요리 완비 ☎ 031-883-9222/886-9222 이영걸(프란치스코) 민정윤(베네딕다)	형제유통 집단급식소, 식품판매업 여주시 세종로 13번길(홍문동) ☎ 031-881-3405, 883-3405 884-3405 권 용 기(라파엘)
카페수다 커피/음료/전통차/빵/수제케이크 오학 하나로마트 옆 신도브레뉴 교차로 ☎ 070-7758-7979 정 은 미(카타리나)	벨라 프렌즈 오카리나 교습소 여주시 청심로 196(상리 CU 2층) ☎ 010-3857-1712 이 정 효(벨라멧다)	마리플레르 꽃다발/꽃바구니/화분/화환 주문 플라워 레슨 문의 환영 여주시 현암로 26, 1층 ☎ 031-885-8488/010-7490-8488 김 혜 영(마리아)

▣ 전입오신 교우분들을 진심으로 환영합니다.

	성명·세례명	교우	직전 교구·본당	현주소
1	박경섭요한	1	동천성바오로	삼성@439동
2	손민정요안나	1	중앙동	"
3				
4				
5				
계		2		

▣ 전출가시는 형제·자매님들 안녕히 가십시오.

	성명·세례명	교우	사시던 곳	가시는 교구·본당
1				
2				
3				
4				
계				

▣ 본당 내 구역·반 이동

	성명·세례명	이전주소	변경주소
1			
2			
3			
4			

▣ 오늘의 신자수 (9월 26일 현재) (단위 : 명)

지난 주		전입	전출	분가	합적	세례	생성	현재	
세대수	신자수							세대수	신자수
1,633	4,167	2			1			1,634	4,169

▣ 전례봉사 및 금주 청소구역 배정

시 간 월 일	(토)특전미사	주일 미사			
	19:30	07:00	09:00	11:00	
9월30일	M.E	주공4,5 업타운코트	청소년	아이파크	
10월7일	울뜨레야	한국신명	청소년	쌍용	
청소구역	9월29일(토)	쌍용, 황골벽산, 신명한국			
	10월6일(토)	동신			

※ 쓰레기 분리수거를 철저히 합니다.

▣ 재정현황(9월17일-9월23일)

(단위:원)

세입부		세출부	
교우금	5,251,000	가지금금	-350,000
주일헌금	3,803,000	단체보조비	1,178,980
감사헌금	200,000	행사비	2,831,070
과년도교우금	50,000	청소년교육비	164,660
건축헌금	430,000	수도광열비	343,980
후원금	135,000	차량유지비	58,160
사회복지후원금	140,000	수수료수선비	830,000
		통신비	142,990
		시설영선비	1,965,000
		교구공납금	14,403,000
		특별헌금	1,269,000
합 계	10,009,000	합 계	22,836,840

▣ 신축금봉헌(9월17일-9월23일)

(단위:원)

성명·세례명	건축금	성명·세례명	건축금
이경전비오	20,000	박미예엘리사벳	100,000
서창일아오스딩	30,000	윤하형사도요한	10,000
최창식미카엘	100,000	이방원안드레아	30,000
이종민젤마노	30,000	문광바오로	10,000
오진수안드레아	100,000		
합 계 : 430,000			

▣ 감사헌금(9월17일-9월23일)

전현자아네스	50,000
이문호요한	100,000
홍영기정하상바오로	50,000

함께하자 대리구제! 신앙의 유산을 자녀에게!

 CREDIT UNION 신협		가톨릭정형외과	디자인 원 하우스 인테리어
한아름정기예금 1년 2.3%, 18개월 2.4%, 24개월 2.5% 동수원신협(영동로지점) ☎ 031-206-5915		통증클리닉 특수물리치료실 운영 영동중심상업지역 미네시티클리닉센터 3층 ☎ 273-7500, 7501 원장 유정남(이나시오)	아파트 상가 사무실 리모델링 도배 장판 싱크대 화장실 중문 샤시 타일 필름 LED조명 부분수리 가능 황골 2단지 신명한국 상가1층 홍철호(요셉) 장애숙(마리아) ☎ 010-5172-1103
E-CHAPTERS 영어도서관	박근석.김진휘 내과	벽산부동산플러스	에이플러스익스프레스
꼼꼼한 개인별 관리프로그램 영어도서관의 정석 영동동 958-1 드림파이어빌딩 510호(경기방송 맞은편) ☎ 202-5068~9 010-7105-8203 원장 : 정순재(소화데레사)	무통(수면) 위, 대장내시경검사 공단 성인병, 암검진, 종합검진 영동4거리 망포역 4번 출구 앞 ☎ 204-0033, 204-0039 의학박사 박근석(요한) 내과 전문의 김진휘	아파트 / 상가 / 토지 매매 • 전,월세 신한은행상가 1층 코너 (벽산풍림상가) ☎ 031-203-4488 김수연(글라라)	포장이사 / 기업이사 에어컨 설치 / 입주청소 교우가정할인우대 수익금중 일부는 수원교구 사회복지회 후원금으로 사용 ☎ 031-239-9000 010-4429-9766 김병주 베드로
황골114부동산	한울의원	코끼리 통증의학과	서울美피부과
아 파 트. 상 가 매 매. 전 월 세 황골주공1단지 가상가 ☎ 204-3900 박민애(루시아) 박지애(데레사)	(원장 : 정형외과 전문의) 물리치료 도수치료 전화 : 274-7737 영동구 영동동 1011-1 다온웨딩홀 206호 대표이사장 : 이순금(카타리나) 치료과장 : 김경란(스피릿다) 치료실장 : 오미숙(루시아) 간호팀장 : 김순영(아가다)	- 허리통증, 무릎통증 - 뒷목 통증, 어깨 통증, 대상포진 - 척추 수술후 통증 전문 치료 전문의 : 차상현 (시몬) 영동 망포역 7번 출구 커피빈건물 6층 ☎ 031-202-9363	아토피/여드름/기미 치료 영동동 995-2 미네시티 301호 (영동역 1번출구 5분 외환은행 건물 3층) * 주보지참시 미용치료 할인적용 ☎ 031-203-0333 원장 권용현(바오로)/피부과 전문의
중화요리	八仙	정산서예실	수원한박사논술학원
특급호텔 주방장의 손맛을 팔션에서 제대로 만나실 수 있습니다 주문예약 · 신속배달 영동1동 동사무소 앞 ☎ 202-1060	한글 · 한문 · 전각 영동역아이파크 상가 318호 ☎ 010 3311 1556 정산 한갑수(수산나)	(중·고)인문·자연논술 고1전과목내신/(중·고)국영수 동수원세무서사거리 원장 한관종박사(대건안드레아) ☎ 070-8803-8020	

※ 축일 축하합니다	
금 주 (9/30~10/6)	다음주 (10/7~10/13)
소피아 (9/30) : 김현진,천정은, 데레사 (10/1) : 박경민,김두옥,이은정,박기순,주민영,최은 서,이태린,임순임,김은하,권수진,한유정,정순재,유혜경,김 복희,김은주,임영숙,강은주,이정숙,송지영,김연란,김지혜, 김복녀,최경애, 레미지오 (10/1) : 정명수 안젤라 (10/2) : 이희수 올리비아 (10/2) : 박해광 아가다 (10/2) : 최정자 세라피나 (10/2) : 이윤희,박혜민 프란치스코 (10/4) : 이효진,김종현,신경철,하기언,최환규, 강대권,김영관,이종화,정기홍,좌시훈,민병찬,정석희,황혁 중,최정일,홍범룡,서태석,이승현,임중환 프란치스카 (10/4) : 장계영,정순전,임명숙,나형순,김나현 카이오 (10/4) : 양진성 플로라 (10/5) : 임현주 요셉 (10/5) : 전인표	마르첼로 (10/7) : 최병수 로사리아 (10/7) : 이혜구,목해수,오경엽,방 명화 라우렌시아 (10/8) : 고현서 프란치스코 (10/8) : 장용찬 시메온 (10/8) : 정재훈 그레고리오 (10/13) : 신흥균 그레고리아 (10/13) : 김순옥 아네스 (10/13) : 이영자

천주교를 알고자 하시는 분은 이웃 천주교 신자들 또는 사무실에 문의하십시오.

미 사 시 간	월	06:30	영통성령성당 (그리스도의 어머니) 17103 경기도 용인시 기흥구 예현로 41 다음카페 : 수원영통성령성당 매일 첫목요일 저녁미사 후 성시간	주임 신부 : 김한철(율리아노) 보좌 신부 : 안요한(요한사도) 총 회 장 : 황수진(배 다) 연령회장 : 정갑수(요한세례자) 010-5258-7365 사무실 : 031-205-9441 F A X : 031-205-9442 성모유치원 : 031-273-1123
	화,목	10:00, 19:30		
	수	06:30, 10:00		
	금	10:00, 19:30		
	토	10:00		
	주일	16:00(토) 노블카운티		
		토요일 저녁 주일미사 19:30		
		09:00 (성인)		
		11:00 (교중)		
		16:00 (어린이)		
		19:30 (청년,학생)		

곧 세례 받을 날이 다가오는데 교리에 대한 확신이 없습니다.
영세를 미루어야 할까요?

아무 생각 없이 전혀 고민도 없이 그러저럭 세례에 응하지 않고 진심으로
하느님을 알려하는 마음, 그분 사랑을 깨달아 느끼려는 원의가 고맙습니다.
오히려 그러한 영혼의 목마름 같증이 무척 반갑다는 말씀을 드리고 싶군요.
그럼에도 인간의 언어로 설명될 수 없고 인간의 지혜로는 헤아릴 수조차 없
는 일에 너무 ‘머리’로 이해하려는 것이 아닐지 우려됩니다.

믿음이란 “바라는 것들의 보증이며 보이지 않는 실체들의 확증”(히브11,1)이
라고 성경은 말합니다. 하느님의 말씀을 깨닫는 일보다 훨씬 앞서는 것이 ‘말
씀대로 믿는 일’이고 그분의 말씀을 믿는 마음이 가장 귀하다는 뜻입니다. 다
시 풀어 얘기하면 하느님의 모든 것을 이해하고 깨달아서 세례를 받는 것이
아니라 먼저 믿음으로 세례를 받는 것이 순서라는 뜻입니다. 때문에 그리스
도인은 그분의 말씀이 꼭 이루어질 것을 믿습니다. 꼭 말씀대로 될 것을 희
망하는 사람이 세례인입니다.

우선 세례를 기쁘게 받을 수 있도록 준비 기도를 하세요. 의심을 떨쳐낼 힘
도 청해보세요. 염려하고 있는 “어리석고 비논리적이고 근거 없는” 인간의
생각까지도 봉헌하세요. 당신의 자녀들에게 진리를 심어주시어 의심에서 벗
어나 감사와 찬미의 삶을 살 수 있도록 은총을 주실 것입니다. 앞당겨, 하느
님의 자녀가 되는 신비의 탄생을 축하드립니다.

- 장재봉 신부, <소곤소곤 아하 그런 거군요> 중에서

◎ 전입 교우

(9.19 - 9.27)

성명/세례명	주소	지역/구역/반
황진규	뜨란채	5지역
세례자요한	1003 - 1304	2구역 1반
흔재선	출타운	5지역
바오로	101 - 1103	4구역 1반
황상오	서천SK	3지역
바울리노	106 - 1902	3구역 2반

*전입 오신 교우께서는 사무실에 주임신부님 면담을 신청해 주시기 바랍니다. (면담 : 평일 미사 후, 주일미사 후)
또한 사무실에서 교패를 가져가셔서 문 앞에 붙여주십시오.
*지역장, 구역장, 반장님들의 기도와 돌봄을 당부 드립니다.

◎ 전출 교우

(9.19 - 9.27)

성명/세례명	전주소	전출 분당
김래원	센트럴하이츠	수원
베네딕도	302 - 904	영통

*그동안 본당 공동체에 함께 해주셔서 진심으로 감사합니다.
가시는 곳에서도 주님 은총 안에 복된 신앙생활 하시길 기도합니다.

◎ 본당내 구역 · 반 이동

(9.19 - 9.27)

성명/세례명	전주소	변경 주소
김경덕	MK빌딩	e편한세상
요셉	401	101 - 1101호

◎ 기도 지향 안내

구역	이름	세례명	지향
서천아이파크	천순자	데레사	파킨슨
벽산 1	이장훈	요아킴	
태장	박선보	엘리사벳	
삼정	이미혜자	도미니카	
벽산 2	김귀영	데레사	파킨슨

*본당 공동체의 기도가 필요한 교우들께서는 사무실에 연락 주시면 주보에 공지하여 정성을 모아 함께 기도하도록 하겠습니다.

◎ 전출교우 교적 정리 안내

- 교회가 정한 지침에 따라 천주교 신자는 거주지 관할 본당에 교적을 두어야 합니다. 따라서 이사하시는 분들은 미리 교적정리를 하셔서 본당 신자관리나 통계 처리에 차질이 없도록 해주시기 바랍니다.(반드시 본인이 요청, 개인 정보 수집이용제공 동의서를 작성해주셔야 하기 때문에 지역장, 구역장, 반장 등 대리인 요청 불가능)

◎ 본당내 이사 세대 주소 변경

- 교회가 정한 지침에 따라 천주교 신자는 거주지 관할 본당에 교적을 두어야 합니다. 따라서 이사하시는 분들은 미리 교적정리를 하셔서 본당 신자관리나 통계 처리에 차질이 없도록 해주시기 바랍니다.(반드시 본인이 요청, 개인 정보 수집이용제공 동의서를 작성해주셔야 하기 때문에 지역장, 구역장, 반장 등 대리인 요청 불가능)

예원한의원
YEYON KOREAN MEDICAL CLINIC
교통사고, 근육통, 관절통, 보약
다이어트, 여성질환, 산후조리
용인시 기흥구 서천동 366
(영통성령성당 옆, 파티바게트 2층)
☎ 031) 206 - 1275
원장 황예원 (다미아나)

하연과학실험소
교과실험 + 응용실험 + 토론험스
유치단계에서 초등6학년까지
예비중학, 6학년과정,
중학 전체과정 포함
영통뜨란채 정문 상가 2층
☎ 010-9429-9870
박혜영 (루시아)

동 수 원 신 협 「영 통 지 점」
특판예금!
18개월 2.6%
18개월 2.7%(1억원 이상시)
망포동382-12 자연드림건물 1층 ☎ 031-203-7138

서울미피부과
아토피/여드름/기미 치료
영통동 미네시티 301호
(영통역 1번출구 외환은행 3층)
☎ 203-0333
피부와 전문의: 권용현(바오로)
*주부지참시 미용치료 할인

엄지민물매운탕
1급수에서만 서식하는
민물고기만 요리합니다.
잡고기 매운탕, 메기 매운탕
배가사리 매운탕, 쏘가리 매운탕
어죽(점심)
☎ 203-2581, 010-3754-7409
민경춘(베드로) 이정복(율리안나)

짜짜루(중화요리)
영통 + 망포동 + 서천동
- 전지역 배달 가능 -
▶ 연회식 완비
평일: 밤12시~일요일: 9시까지
☎ 205-7979
202-7878
동유림(마리아)

현치과
HYUN Dental Clinic
보험임플란트 / 보험틀니
보철치료/치주치료/소아치료
영통성령성당 옆 농민마트 2층
☎ 202-1215
원장 : 김준호(빅토르)

○ 운동 동아리

동아리명	단 장	전화번호
마 니 피 캣 족 구 단 (매주 토, 14시)	단장: 강태석(안토니오)	010-9880-1385
	총무: 최종한(요한)	010-4288-7385
마 라 톤 선 교 회 (매주 토, 주일 06시)	회장: 임종기(프란치스코)	010-9038-7649
	총무: 백승원(요한보스코)	010-9354-6928
성모산악회	회장: 주화종(요아킴)	010-6432-5928
	총무: 김종식(요셉)	010-9889-7335

*신앙 안에서 체력도 증진하고 선교와 친교를 나누는 단체가 될 수 있도록 부탁드립니다.

○ 성모산악회 10월 산행

- 산행지 : 전남 장흥 천대산 역사산행
원점회귀 산행, 산행시간 4시간30분
낙성읍성 경유 (필요시 인터넷 참조)
- 일시 : 10. 13(토), 06:30 성당 출발
- 회비 : 35,000원 (김밥, 생수 제공), 준비물 - 도시락
산행 후 저녁(뒤풀이 별도)
(농협 351-0935-3783-13 김종식)
- 문의 : 총무 김종식 요셉 010-9889-7335
- * 선착순 마감, 입금자 우선, 참석 불가시
3일전 10. 10(수)까지 통보주신분에 한하여
환불해 드리며 연락후 입금 부탁드립니다.

○ 사회복지분과 활동

- 노인 무료 급식 봉사 - 본당 교우 돕기
- *사회복지 봉사 함께 하실 분, 회원 모집합니다.
사회복지분과장 박영숙 에밀리아나 010-3412-0269
- ▷ 후원 계좌 : 신협 131-015-251464
천주교유지재단(성령성당 사회복지)
- *후원금은 도움이 필요한 곳과 어려운 이웃들을 위해 쓰여집니다.

○ 전례 봉사 구역

날짜	구역
10. 7(주일)	뜨란채
10. 14(주일)	홀타운, 이편한
10. 21(주일)	망포IP
10. 28(주일)	중앙, 임광

○ 청춘노인대학2018년 2학기 식사 봉사

날짜	구역	날짜	구역
10. 4(목)	서천IP,서천주택 서천호성	10.11(목)	서천SK
10.18(목)	풍림, 대림, 영통호성	10.25(목)	뜨란채

○ ‘빛과 소금’ 장학재단

- 목적 : 영통성령성당 장학재단은 사회선교 차원에서 장학금을 지급하여 우리 사회의 빛과 소금이 될 인재양성에 기여하려 하니 많은 후원과 기도를 부탁드립니다.(기부금 영수증 발급 가능)
- 후원 계좌 : 신협 131-015-199087 천주교유지재단

- 본당의 모든 단체들은 사용한 회합실 정리를 꼭 해주시고 전등과 냉방기 끄기, 창문 잠그기 등을 점검해주시기 바랍니다.(부주의한 전력 낭비 줄이기) - 주임신부

민속 떡 방앗간 떡의 명가! 맞춤떡 전문 고사떡, 잔치떡, 돌백일, 생일케익 편육 수육 돼지머리 고추방아 ☞ 망포아이파크 맞은편 상가 우계영(베드로) ☎ 202-7828, 010-5491-0629	아파트 매각-한결법률경제주 살구골 7단지 현대 아이파크 38평형-2억9천 45평형-3억3천6백 감정가-4억1천7백 감정가- 4억8천 전국매물 무료검색 www.kgm.co.kr ☎ 010-4941-8939 조영두 (네레오)	플러스 인테리어 PLUS⁺ Interior 031_205_5535 김민철[안드레아] 이경진[로사리아]	버팀병원 관절 · 척추 · 검진 · 야간진료 병원장 : 박준수(이사악) 수원점 오산점 1661-0032
NAVER 우리별골 네이버 검색창에 검색해보세요.	양씨부엌(족발) · 신선한 토(족)로 매일 삶아요! · 족발 / 코다리 조림 / 쟁반국수 ☞ 망포동 먹자골목(수자인 후문) ☎ 205-9009 양창식(야코보)	소문난 대구 왕별점 김경자 소문난 대구 왕별점 대구별점 / 아구점 짜꾸미볶음 / 탕지리 전문 ☞ 영통동 1003-8번지(영일중학교 옆) ☎ 205-1119, 010-7336-6730 윤효승(베네딕토), 성백련(실비아)	서울연치과 임플란트/심미보철/치아교정 충치치료/신경치료/치주치료 치아미백/치아성형/라미네이트 ☞ 망포동 골든스퀘어 2층(망포역 3번출구) ☎ 206-2804 원 장 : 김민수(티모테오) 부원장 : 유지연(마리나)

○ 9월 구역별 형제 기도회

지역	구역	구역장	일정 및 장소
1	영통주택	김종일 대안안드레아	9, 7(금) 저녁미사 후 유치원 2층
	현대		
2		국종만 라파엘 (지역장)	
	진덕	문복수 요셉	9, 8(토) 19:00 유치원 2층
	서광	백건하 안토니오	9, 15(토) 18:30 천보현
	성지	이해민 베드로	9, 8(토) 21:00 이정선 바오로대
	동아	박이주 안토니오	
3	서천 SK	진종현 아브라함 (지역장)	
	서천아이파크 / 주택	오광근 아고보	9, 16(주일) 18:30 유치원 2층
	서천 효성	조종일 가브리엘	
4	풍림	김연수 스테파노 (지역장)	9, 19(수) 박장진 알베르토 대
	대림	김호연 미카엘	
	영통 효성	강석기 루도비코	
5	뜨란채	이종근 안젤로 (지역장)	9, 16(주일) 11미사 후 유치원 2층
	솔타운	백용광 베드로	9, 30(주일) 18:00 유치원 2층
	e편한세상	최성규 바오로	
6	망포아이파크	최사훈 안드레아 (지역장)	
	중앙	이명호 스테파노	9, 9(주일) 11미사 후 유치원 2층
	임광		
	SK뷰	김유조 알로이스오	9, 16(주일) 18:00 유치원 2층
	라온	안성현 필릭스	
7	지역장	최도관 대건안드레아 (지역장)	
	벽산 1		
	태장	신성수 토마스모어	
	삼정		
	벽산 2	차동훈 베드로	9, 19(수) 20:00 유치원 2층
	미젤란		
	수자인	임광윤 다니엘	9, 22(토) 수자인 커뮤니티

○ Lux Meal(룩스 메아) 기도 모임

- ① 화요일 저녁미사 후 ② 금요일 10시 미사 후
- 대상 : 중고생과 청년 자녀를 둔 어머니들

○ 우리들의 정성

*주일헌금 : 4,672,500 *교무금 : 10,960,000

*감사헌금 : 권정순 20,000 고순희 100,000
황숙 100,000 한인경 100,000

* 성모회 - 9월 청소 용역비 200,000

○ 재정 현황 : 9. 19 (수) - 9. 27(목) (단위: 원)

세 입 부		세 출 부	
교무금	10,960,000	전교비	280,000
주일헌금	4,672,500	단체보조비	5,975,860
감사헌금	320,000	행사비	14,000,000
후원금	80,000	청소년교육비	-378,400
기타수입	200,000	성소개발비	859,500
		장학사업비	80,000
		후원금	1,200,000
		차량유지비	100,000
		세금과공과	174,480
		수수료수선비	1,212,500
		보험료	1,083,700
		교구공납금	11,810,000
계	16,232,500		36,397,640

○ 지하 주차장 진출입시 당부 드립니다

*홈타운 아파트 방향에서 지하 2층 주차장으로 들어올 때와 주차장에서 밖으로 나갈 때 좌회전을 할 경우 매우 위험하니 반드시 우회전으로 진출입을 하도록 주의를 기울여 주시기 바랍니다.

○ 주일 4시 어린이미사 전후(2시부터 5시까지)엔 아이들의 안전을 위해 성당 마당에 주차를 금지하오니 지하 주차장을 이용해주시요.

○ 지하 주차장과 성당 입구 철문은 오후 10시에 문을 닫고 잠급니다. 주차하실 때 유의하세요.

전신자 신약성경 통독하기

- 1) 매일 거르지 말고 꾸준히 읽어 갑시다.
- 2) 특정 시간을 정해 놓고 읽는 것이 도움이 됩니다.
- 3) 본문 이해에 도움이 되는 안내서를 참조하며 읽읍시다.
- 4) 통독 기간 동안 특별 지향이나 목표를 두고 읽으면 좋습니다.

✧ 초등부주일학교 세례식 & 첫영성체



15일(토)에 첫영성체반 6명의 어린이들이 하느님의 자녀로 새롭게 태어났으며,
16일(주일)에는 부모님과 함께 가정 교리를 하며 3월부터 첫영성체를 준비해온 32명의
어린이들이 사랑이신 예수님과 하나 되는 첫영성체를 하였습니다.

❖ 제 17회 본당의 날 ~ 성경축제

- 일시: 10월 28일(주일) 오전 10시 30분 ~ 오후 3시 30분
- 내용: 기념미사 / 성경골든벨 / 점심식사 / 뮤지컬 사도베드로 / 시상식
- 목적: 2018년 본당 복음화 목표인 “신앙의 기쁨 맛들이기” 실천
사항으로 진행중인 ‘전신자 신약성경 통독’ 성과를 골든벨 퀴즈 형식으로
재미있게 평가하고 사도베드로 공연 관람으로 신앙을 다지며 내적 힐링의
시간을 갖는다.

▣ 함께 기도해 주세요.

➤ 사무실에 신청해주세요! (매월 마지막 주일까지) ➤ 게재 기간 = 기본 1개월

성명	세례명	지향	성명	세례명	지향
박종윤	안드레아	은총	소예정	다비타	쾌유
천옥희	아네스	은총	조건성	프란치스코	쾌유
이혜진	베로니카	은총	하임석		쾌유
이지수	바오로	은총	윤금옥	스텔라	쾌유
김광수	사도요한	은총	김남희	수산나	쾌유
정은정	마리아	은총	김주연		치유
이창호	바오로	은총	전은하	마리아	치유
손주형	루시아	은총	강서준	니콜라오	치유
윤성호		은총	김유진		치유
김은수	요셉	건강	김모경		치유
이주혜	세라피나	건강	공용환		치유
강신애	마리아	건강	윤경수	요셉	건강
임경열	베드로	건강	김봉순	마리아	건강
윤민지	글라라	건강	김나연	율리아	냉담회두
지영주	마리아	냉담회두	유정현	이레네	냉담회두
이희은	글라라	은총	이순재	젬마	건강

▣ 축일을 축하드립니다.

9. 30.~ 10. 6.

9월 30일, 10월 1~4일
9월 30일 송현준(예로니모), 김동규(예로니모), 전춘수(소피아)
10월 1일 김영자(데레사), 박명숙(데레사), 정연희(데레사), 남윤이(데레사), 이명아(소화데레사), 황수지(소화데레사), 박종희(소화데레사), 김은정(소화데레사), 김소영(소화데레사), 이지혜(소화데레사), 윤희정(소화데레사), 황선종(소화데레사), 연웅주(소화데레사), 정성심(소화데레사), 류진선(소화데레사), 김은숙(소화데레사), 최지혜(소화데레사)
2일 김화원(안젤라), 고영화(안젤라)
4일 이향란(로사리아), 박희경(로사리아), 이봉용(프란치스코), 이대열(프란치스코), 강필수(프란치스코), 허인범(프란치스코), 김봉현(프란치스코), 안승우(프란치스코), 이상민(프란치스코), 박병구(프란치스코), 유영재(프란치스코), 손동빈(프란치스코), 송휴성(프란치스코), 정광수(프란치스코), 소재원(프란치스코), 김관우(프란치스코), 박승배(프란치스코), 고승준(프란치스코), 김효진(프란치스코), 김지연(프란치스코), 박연(프란치스코), 김민지(프란치스코)

 서울연치과 임플란트, 충치치료, 치아교정, 심미보철, 신경치료, 잇몸치료 등 영통구 망포동 322-3 골든스퀘어2층 (분당선 망포역 3번출구 연결) ☎ 031-206-2804 김민수(티모테오), 유지연(마리나)	반찬가게 [꿈꾸는 밥상] 국. 찌개. 밑반찬. 젓갈. 각종김치. 즉석반찬 명절. 제사음식도 해드립니다. 주공9단지 내 나상가 101호 ☎ 202-2130. 010-7292-6035 진영매(마리아), 신영옥(세례자요한)	서울미피부과 아토피/여드름/기미 치료 영통동 995-2 미네시티 301호 (영통역 1번 출구 ABC마트 건물 3층) 미용치료시 주보 지참해주세요! ☎ 031-203-0333 권용현(바오로)원장/피부과전문의
--	--	---

“미사 참례를 위한 발걸음 하나하나를 천사들이 세고 있습니다.”(성 아우구스티누스)

■ 우리들의 정성

교무금	주일헌금 1차	주일헌금 2차	부채상환기금
4,025,000	1,318,000	517,000	1,302,000

■ 주일미사 참례 인원: 598명

■ 현 시제와 부채현황 (단위: 원)

현 시 제		부 채 현 황	
보통 예금	110,302,999	무이자예탁금	1,031,872,673
		교구미지급 공납금	767,425,000
예탁금 예치금	51,593,634	신협 차입금	1,110,000,000
		교구차입금 (토지)	220,800,000
합계	161,896,633	부채 합계	3,130,097,673

■ 건축헌금 (9.17.~9.23.)

(단위: 원)

성명	금액	성명	금액
강시봉(루파나)	20,000	김용주(마태오)	100,000
박종호(요셉)	100,000	박종호(대레사)	60,000
박준표(요한)	200,000	박형기(요셉)	200,000
서기봉 (프란치스코)	40,000	우성규(마카렐)	70,000
이대열 (프란치스코)	70,000	이영범	100,000
장명철(요한)	20,000	정순옥(벨라렛다)	50,000
조영동(루치오)	50,000	최창호(스테파노)	200,000
파상주(바오로)	30,000		

■ 성소후원금 (9.17.~9.23.)

(단위: 원)

성명	금액	성명	금액
김경보(웬델리노)	10,000	김용주(마태오)	10,000
박영옥(비올라)	10,000	신현동(마카렐)	10,000
우성규(마카렐)	10,000	이대열 (프란치스코)	10,000
이영범	30,000	이용산(베드로)	10,000
이지복 (알렉산드르)	5,000	최명자(안나)	30,000
최은미(로사)	20,000		

■ 감사헌금 (9.17.~9.23.)

(단위: 원)

성명	금액
김복순(카타리나)	300,000
변영옥(글라라)	100,000
이호준(마티아)	50,000
이희정(미카엘라)	50,000

연우심리연구소 경기지부

상담 : 학습상담, 진로상담, 가족상담
개인상담, 부부상담, 집단상담
아동상담(미술치료), 심리검사
교육 : U&I 학습상담전문가 교육
(대상 : 교사 및 상담관련종사자)
부모교육, 청년의사소통, 학습능력향상
진로탐색, 동기부여, 자아능력개발
리더십, 사티어의사소통 프로그램
☎ 031-266-9802, 9803(영통입구)



재활•요양•투석•한방•치매
뇌졸중(중풍)•산재/자보
용인시 기흥구 흥덕지구
이마트 맞은편 ★교우우대★
한상우(미카엘) ☎ 010-5520-1400

+ 다 원 약 국

영통동 968번지
동보신명상가 204호

김경희(베로니카)
☎ 031-203-0254

“미사에 참례하는 영혼과 동행하는 수호천사는 얼마나 기쁘겠습니까?”(성 요한 마리아 비안넬)

■ 전입 교우 ■ 환영합니다.

☞ [집축복 또는 전입면담 신청을 사무실에 해주시기 바랍니다.]

세대주 성명(세례명)	교우	직전 교구·본당	구역
김래원(베네딕토)	4	수원/영통성령	건영1
홍승표(세르지오)	3	서울대/개포동	주공9-3
계	7		

■ 전출 교우 ■ 안녕히 가십시오.

세대주 성명(세례명)	교우	사시던 곳(구역)	가시는 교구·본당
황진규(세례자요한)	3	한신	수원/영통성령
계	3		

■ 지역별 전례 및 본당청소 배정

주일 전례 담당 지역 및 일자		청소 담당 지역 및 일자
9/30	마르코 (주공5)	10월 12일(금) 마르코(주공5)
10/7	루카 (주공8)	10월 20일(토) 루카(주공8)

■ 초등부주일학교 자모회: 초등부 주일학교 간식 봉사자

9/30	가정주일.	10/7
------	-------	------

■ 미사를 드리는 우리의 자세

- 미사 10분 전에 도착하여 기도를 드립니다.
- 성전에는 성체가 모셔져 있습니다.
항상 경건한 자세를 취합니다.
- 단정한 옷차림으로 주님을 만납니다.
- 미사곡은 지금보다 크고, 빠르게 부릅니다.
- 성가책과 매일미사 책을 가지고 다닙니다.

■ 11시 성가대 단원 및 악기 연주자 모집

- 문의: 성가대 ☎010.5098-9402

■ 성모회(밀알장터) 판매 및 회원 모집 안내

- 추천상품: 부산어묵, 모시송편, 김, 돼지갈비,
(반건조)명태, 볶은 깨, 참기름, 들기름 등
- 문의(성모회 회장) : ☎010.5254-2179

■ 교중미사 제물 봉헌자 신청 안내

- 주일 11시 미사 때 빵과 포도주를 봉헌하는
제물봉헌 예식에 참여하실 분은 2층 로비
신청란에 일자를 기록해 주세요.
- 문의(여성소공동체 회장): ☎010.6606-8225

<p>천사상조[후불제]</p> <p>예고 없는 장례! 내 가족처럼 정성을 다하는 천사상조 전액 후불제 상품 24시간 대기 / 긴급 장례상담 교우에게 상품가격 10%DC 적용 천사상조 대표 홍태현(요셉) ☎ 010. 6260-9756</p>	<p>박근석·김진휘 내과의원</p> <p>무통(수면) 위, 대장내시경검사 공단 성인병, 암검진, 종합검진 영동(망포역 4번 출구 앞)</p> <p>의학박사 박근석(요한) 내과 전문의 김진휘 ☎ 204-0033 / 204-0039</p>	<p>중화요리(배달) 짜짜루</p> <p>냉면 전문</p> <p>동유림(마리아) ☎ 031-202-7878</p>
--	--	--

“미사 참례를 위한 발걸음 하나하나를 천사들이 세고 있습니다.”(성 아우구스티누스)

성경통독 안내

제22호 2018. 9. 30.

영통성요셉성당

* 이번 주 읽을 말씀: 갈라티아서, 에페소서

① 구성 (갈라티아서)

1,1-10	인사와 당시 상황
1,11-2,10	바오로의 사도직과 예루살렘 사도 회의
2,11-21	바오로의 복음
3,1-5	성령의 선물의 원천
3,6-4,7	믿음과 율법의 역할
4,8-5,12	그리스도인의 자유
5,13-6,10	성령과 그리스도의 법
6,11-18	마지막 권고와 축복

구성 (에페소서)

1,1-2	인사
1,3-14	구원에 대한 감사
1,15-2,10	영적 축복
2,11-3,21	그리스도는 우리의 평화
4,1-6,20	세상 속 그리스도인의 삶
6,21-24	격려와 축복, 마침 인사

② 본문 안내

갈라티아서 전반부(갈라 1-2장)에서 바오로는 항상 챙겼던 감사 기도를 생략하고 복음 문제를 거론합니다. 바오로는 공동체 안의 잘못된 생각들에 대해 단호하게 비난하면서 오직 믿음을 통해 우리를 구원하신 예수님에 대해 강조합니다. 후반부(갈라3-6장)에서는 여러 자유와 함께 율법으로부터의 자유(갈라 3,13; 4,5)를 강조함으로써 하느님의 자녀로서 누려야 할 자유가 결코 가볍게 취급되어서는 안 된다는 것을 역설합니다. 특히 바오로는 성령께 자신을 맡기는 사람은 그리스도인의 참된 자유를 얻게 되며, 성령이 주는 열매는 사랑을 시작으로 기쁨, 평화, 인내, 호의, 선의, 성실, 온유, 절제임을(갈라 5,22-23) 설명합니다.

에페소서는 차분한 분위기에서 교회에 대한 가르침을 심도 있게 다룹니다. 에페소서는 크게 두 부분으로 나눌 수 있는데, 전반부 '사상 편'(에페 1-3장)에서는 하느님의 구원 계획이 지극히 사랑하시는 아드님 예수 그리스도를 통해서 드러나며 그 귀결점이 교회라고 밝힙니다. 후반부 '훈계 편'(에페 4-6장)에서는 옛 생활과 새 생활을 비교하면서 그리스도인은 그리스도의 가르침에 따라 지난날의 구태를 벗어 버리고 새 생활 방식에 따라 살아가라고 권고합니다. 새 인간이 지켜야 할 생활 규범은 바로 이웃 사랑을 실천하는 것입니다. 이는 곧 그리스도인이 하느님의 사랑받는 자녀답게 살기 위해서는 어떻게 해야 하는지에 대한 실천적인 규범입니다.

③ 성경 지식

▶ 갈라티아(갈라 1,2)

오늘날 터키 수도인 앙카라 주변을 말합니다. 피시디아, 리카오니아, 프리기아 등이 이 지역에 포함되는데, 바오로는 선교 여행 때마다 이 지역을 거쳐 갔습니다.

▶ 거짓 형제들(갈라 2,4)

거짓 형제들에 대해서 분명한 언급이나 설명은 없지만 바오로가 갈라티아 교회 구성원들을 설득하는 과정에서 그 정체를 추론해 볼 수 있습니다. 이들은 율법주의에 빠진 유다계 그리스도인으로서, 그리스도교로 개종한 이민족 사람들에게 율법을 지키고 반드시 할례를 받아야 한다고 주장하였습니다. 예수 그리스도만 믿어서는 구원받을 수 없고 유다인들처럼 율법을 지켜야만 구원받을 수 있다는 이단 사상을 퍼뜨렸던 것입니다.

▶ 에페소(에페 1,1)

에페소는 알렉산드리아, 코린토와 지중해에 접해 있는 3대 도시 가운데 하나로 에게해에서 5킬로미터 정도 들어간 카이스트로스 강 입구에 위치해 있습니다. 지금은 토사가 쌓여 항구로서의 기능을 하지 못합니다. 바오로는 제2차, 제3차 선교 여행 중에 이곳을 방문합니다.

▶ 가장 높은 하늘(에페 4,10)

당시에는 하늘이 3층, 7층 또는 그보다 더 많은 층으로 이루어졌다고 생각하였습니다. 그리스도는 모든 하늘보다 훨씬 높은 곳, 다시 말해 만물 위에 있는 하느님이 계시는 곳으로 올라가셨다는 것입니다.

▶ **악한 날**(에페 6,13)

악한 날은 네 가지로 해석됩니다. 첫째, 세상 종말 곧 그리스도께서 재림하시기 직전에 특별한 환난이 일어나는 날입니다. 둘째, 언제일지는 모르지만 사탄이 마지막으로 크게 발악하는 날입니다. 셋째, 지금 이 시기를 가리킵니다. 넷째는 첫째와 셋째 해석을 종합한 것으로 악한 때는 이미 시작되었으며 신도들의 저항이 필요한 미래의 특별한 어느 날에 그 정점에 이르게 된다는 해석입니다.

▶ **티키코스**(에페 6,21)

바오로의 충실한 일꾼이자 동료로 바오로의 3차 선교 여행 때에 그리스에서 트로이스까지 바오로를 수행하였던 인물입니다(참조: 사도20,4; 콜로 4,7; 2티모 4,12, 티토 3,12). 바오로가 로마 감옥에 있으면서 티키코스를 통해 에페소서와 콜로새서를 각 수신인들에게 전달한 것으로 되어 있습니다. 티키코스는 예루살렘 교회를 돕기 위한 모금을 전달하려고 파견된 일곱 명 가운데 한 사람이었으며(1코린 16,3), 훗날 티토의 후임으로 크레타(티토 3,12)에서 그리고 에페소의 교회에서 일을 했다고 전해집니다.

4 성찰

갈라티아 교우들에게 왜곡된 가르침을 전한 이들은 율법주의에 빠진 유다계 그리스도인들이었습니다. 그들은 예수 그리스도만 믿어서는 구원받지 못하고 할례를 받고 율법을 준수하여야만 구원을 받을 수 있다는 잘못된 사상을 퍼뜨렸습니다. 그에 대한 바오로의 발언은 신랄하고 격앙되어 있습니다. 그만큼 갈라티아 교우들에 대한 애정이 깊고 뜨거웠기 때문입니다.

바오로는 할례가 중요한 것이 아니라 '그리스도 안에서' 오직 사랑으로 행동하는 믿음이 중요하다는 것을 강조합니다. 그리고 나서 그리스도 안에서 이루어지는 차별 없는 세상을 선언하기에 이릅니다. "그래서 유대인도 그리스인도 없고, 종도 자유인도 없으며, 남자도 여자도 없습니다. 여러분은 모두 그리스도 예수님 안에서 하나입니다."(갈라 3,28)

5 말씀 기억하기

1. 갈라티아 교회에 잘못된 가르침을 전한 이들은 구원을 받기 위해서는 예수님만을 믿어서는 안 되고 유대인들처럼 무엇을 받고 무엇을 지켜야만 한다고 했나요(갈라 2장)?

2. 바오로가 갈라티아서에서 강조한 것은 무엇이었나요?

아래 빈칸을 채우세요(갈라 3장).

“_____으로부터의 자유.”

3. 성령께서 맺어 주는 열매는 다음과 같습니다.

아래 빈칸을 채우세요(갈라 5장)?

“_____, 기쁨, _____, 인내, 호의, 선의, 성실, 온유, 절제입니다.”

4. 에페소서 저자는 그리스도 안에서 모든 이들이 하나가 되어야 함을 강조하면서 아래와 같은 비유를 듭니다. 다음의 빈칸을 채우세요(에페 2장).

“여러분은 사도들과 예언자들의 기초 위에 세워진 _____ 이고,
그리스도 예수님께서서는 바로 _____ 이십니다.”

6 마음에 와 닿는 구절 적기

성경 말씀을 읽으며 마음에 와 닿았던 구절을 적어보세요.

1.

2.

3.

(후렴) 주 님 의 규 정 - 을 바 르 니 마 음 을 기 뻐 게 하 - 네

■ 전례봉사 구역

주 일	구 역	구 역 장
연중 제 26주일(9/30)	가수	전병희 마리데레사
연중 제 27주일(10/7)	누읍	이주진 안드레아
연중 제 28주일(10/14)	오스카빌	강낙진 마르코

■ 청소 봉사

날 짜	구 역
2018년 9월 29일	누읍.괘동.가수.대호1.대원1
2018년 10월 6일	지역별 대청소
2018년 10월 13일	대원2,대호2,신동아1,2,청학

■ 함께 기도해 주십시오

- ▶ 고통 중에 매우 기도를 필요로 하시는 분은 사무실로 연락바랍니다

전병희 (마리데레사)	김복환 (분도)	홍관의 (임마누엘)	정이순 (안 나)
윤언상 (말타)	유 수 빈 (베로니카)	은 명 기 (안젤라)	이 경 호 (영희막달레나)
황 숙 자 (데레사)	김 영 순 (로 사)	곽 자 영 (마리아)	최영자 발비나
김 영 자 (아네스)	한 진 (스테파노)		

■ 금주의 전입가정을 환영합니다.

세대주	전본당	구역반	가족

■ 우리들의 정성 (09/17~09/23)

주일 헌금	9월 23일	2,861,000
교구내 신축 후원금	9월 23일	819,000
한가위 합동미사예물	9월 24일	10,335,000
감사헌금	김복순	50,000
	김윤미	40,000
	익 명	30,000

■ 교무금 4,470,000원

박정희(12월)이순이,이성재,김유경(9~10월)손태익(5~10월)오순덕,김행자,이국호(10월)이소림,김진웅,이주진,이광열,안계성,현종수,나명자,김복순,강은주,김윤영,유승수,권혁란,이상복,이순자,김창혁,강인희,고민규,유석동,최복진,나지섭,최지훈,신기철,서강수,윤희찬,구본오,김용학,김용순,김정효,서향택,최문규,박형식,홍영주,정순화,김승분,박혜란,김미숙,백현숙(9월)강경섭,홍명원,박천웅,정지덕(8~9월)김선숙,임흥순(7~9월)이주진,남형동(8월)한종갑(6~8월)박한왕(4~8월)최정오(3~6월)

■ 분당헌금

이상복, 이국호 : 50,000원

■ 축구선교회 주차관리

홍지현, 심규철, 임병필, 김병민

■ 축구 선교 봉사회(연중 회원 모집)

대 상 : 20대 ~ 50대 남자교우(예비신자포함)
연 습 : 일요일 오후2시 정각, 오산 정보고
연락처 : 홍지현(미카엘) 010-9242-2305

■ 주보간지에 실린 광고료는 2018년 3월부터 월 3만원입니다. (확인 후 입금 해주시기 바랍니다.)

교무금 등 봉헌금은 통장과 함께 봉헌해 주시고, 봉헌 후 통장을 꼭 확인하시기 바랍니다.
송금계좌 : 신한 131-001-488944
(예금주:천주교수원교구오산) 송금 후 전화해주세요.

<p>사과나무공인중개사 원투룸, 주택, 아파트, 상가 건물, 토지 임대 및 매매</p> <p>이석웅(이삭), 최명순(테레사)</p> <p>☎ 377-5566 010-9877-5566</p>	<p>“어르신이 행복한 곳”</p> <p> 세원노인복지센터 www.sewon88.com</p> <p>오산시 대호로 141(궐동) 오산전지역 송영서비스, 넓고 쾌적한 환경 상담문의 372-7080, 372-7012 010-3313-6506 센터장 이승민 도미니꼬사비오 ❖자원봉사자 환영❖</p>	<p>척추, 관절, 신경병증 부인 소아클리닉</p> <p>예사랑 한의원</p> <p>평 일 : 9시30분 ~ 오후 7시 토요일 : 8시30분 ~ 오후 3시 (점심시간 없음) 일요일 및 공휴일 : 9시 30분~5시 (점심시간: 1시~ 2시)</p> <p>오산시 성호초등학교 근처 031-376-1077 설장 : 박 주 희 (아멜라)</p>
<p>오산 밝은 안과 오산역 앞, 국민은행 맞은편</p> <p>☎ 378-4100</p> <p>진료과목:라섹,M-라섹,안내렌즈삽입술(ICL) 초음파 백내장 수술,노안 수술,</p> <p>원장 : 정재욱 미카엘 www.lasikpia.co.kr</p>	<p>안국병원 장례 문화원 오산성당 교우분들께 빈소사용료 50% 할인 혜택 및 추가혜택을 드리고 있습니다. (협약내용 참조) ☎ 031-375-7600 대표 이권재 가족같은 마음으로 정성을 다하겠습니다</p>	<p>포 세븐 인력 건축 인력, 건축, 설비 T,373-8484 F,378-8578 010-5311-2127 대표 최원식 요셉</p>
<p>병의 근원을 짚어주고 치료해드리는 yellowemperor 중원사거리 성모의원옆</p> <p>황제한의원</p> <p>373-1336 평 일:8시30분 ~ 오후7시 토,일:8시30분 ~ 오후5시 복,공휴일 쉽니다.</p> <p>원장 : 서종철 토마스 아퀴나스</p>	<p>신경통증,척추,관절,오십견,류마티스</p> <p>오산통증의학과</p> <p>377-8700 하늘공원 사우나 건물 3층 평일:09:00~오후6:00 토,일요일:09:00~오후2:00 일,공휴일 쉽니다.</p> <p>원장 : 이경훈 다니엘</p>	<p>백 년 전 기 LED LED 홀등, 모듈 같이 전문 전기공사. 에어컨 이전 설치 기타각종 하자수리</p> <p>사무실 : 오산시 궐동 18-5 이은덕 바오로 375-4486, 010-2374-6161</p>
<p>백년튼튼 순우리인삼 홍삼 무료 체험20일 면역력, 만성질환 혈액순환에 도움이됩니다 010-77680-4825 권달선 요안나</p>	<p>예림꽃와원 경조화환,동양란,서양란, 꽃마구니 전국 꽃배달 서비스 373-9584 010-7749-2306 유영순(레지나)</p>	<p>오산 맑은 피부과 오산역 동협 다이소 맞은편건물1층 377-0041</p> <p>평 일:9시30분 ~ 오후7시 토요일:9시30분 ~ 오후3시 일,공휴일은 쉽니다.</p> <p>진료과목 : 피부질환,아토피,흉터 여드름,색소,메디컬 스킨케어</p> <p>원장 김병직 사투리노</p>
<p>우 리 약 국</p> <p>365일 영업(오전9시~오후10시) 오산시 시장길 6 (성모병원 후문) 031-376-0033 이강욱(야고보), 약사 하명희</p>	<p>편안노인 요양센터 편안주간 보호센터</p> <p>방문요양, 방문목욕 오산시오산로 247 용현빌딩2층 (중원사거리) 031-376-0042 / 010-3384-5155</p>	<p>참 사 랑 내 과 공단검진(3대암)/위,대장내시경 전문 만성질환(당뇨, 고혈압, 고지혈증) 평일:오전9:00 ~ 오후 7:00 토요일:오전9:00 ~ 오후1:00 031-372-3114 원장 : 최현철 미카엘 (오산터미널 맞은편 2층)</p>
<p>음식을 꺼리기 KBS 등 방송 3사의 9시뉴스에서 합법제품으로 보도된 유일한 제품 (교우 가정 특별할인 및 무료체험) ㈜ GS 워원 경기총판 대표 신제영(바오로) 010-8230-2570</p>	<p>룩 옵티컬 (안경,콘택트,누진다초점) 안경은 얼굴이다! 372-2238 (구)오산버스터미널 맞은편 로테오 거리 입구 권혁빈 율리아노</p>	<p>생고기계작소 무한리필,육회+소고기 51센치 육회 초밥 단품메뉴 031-373-9002 오산이마트앞,맥도날드옆5층 다모아빌딩2층 이윤보(세실리아),이수호(요한금구)</p>
<p>신한카고 스카이 철골 판넬 콘테이너운반 조경공사 스카이버켓</p> <p>010-8923-1496 임용국 가브리엘</p>	<p>반찬카페 Day@Day 매일 신선한 재료만을 엄선하여 당일 직접 요리합니다. (가정식반찬,국, 명절음식등) 오산시 궐동 태종빌딩(102호) 031-374-0042 010-9251-2800 대표 : 박혜숙(라파엘라)</p>	<p>알파 오산점 문구생활·편의 stop T.376-8433 F.375-8433 www.osanoffice.com</p> <p>알파카피센터 명함, 제본, 도장, 현수막, 상패 T.377-8433 F.376-8432</p>



2018년 9월 30일 연중 제26주일 / 제788호 / 편집·발행 오전동성당 홍보분과 ☎ 031-429-3808

✽한가위 합동위령미사✽

본당에서는 9월 24일(월) 추석명절을 맞아 풍성한 곡식과 과일을 허락해주신 하느님 은혜에 감사드리며, 먼저 가신 부모, 형제, 친척, 은인 그리고 불쌍한 영혼을 위한 합동 위령미사를 봉헌하였습니다. 김민호 주임신부님의 집전으로 거행된 미사에서 참석한 교우들은 미사 전에 연도를 바치며 제대 앞에 간소하게 마련된 제사상 앞에서 향을 피우고 세상을 떠난 조상들의 영혼을 위하여 기도하며 감사와 찬미를 드리는 시간을 가졌습니다. 합동위령 미사 후에는 1층 로비에서 준비

된 송편과 과일 등 차례음식을 나누며 돌아가신 조상님들과 현세의 후손들이 통교(通交)하는 기쁨을 함께 나누었습니다. 교회는 한가위 명절을 신앙으로 승화시키기 위하여 이날을 대축일로 정하여 하느님께서 내려주신 모든 은혜에 감사드리며 먼저 가신 조상님들을 기억하는 합동미사를 봉헌하고 있습니다. 민족의 축제인 추석을 맞아 평화와 번영을 하느님께 청하며 주님께 더욱 충실하고 겸손한 신자가 될 것을 다짐하여 보냅니다.

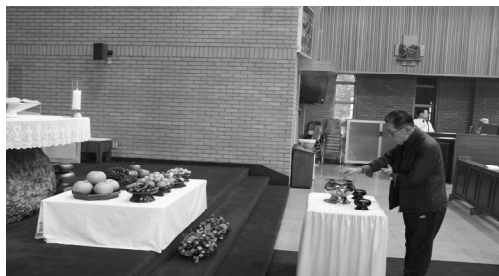

부동산가이드

오전동 라자로 사거리
455-9600 / 010-3626-8726
이상규(토마스), 강성란(마리아나)

법무사 박석기

부동산등기, 상업등기, 민형사무료상담
010-7238-0355 박석기(사도요한)
호계사거리 국일빌딩 4층

대성안경·콘택트

오전동 라자로 사거리
457-9506
이기봉(레오), 진선숙(소피아)

늡어보니 참 좋더라

늡어보니
소유욕, 명예욕, 색욕
모든 욕구 증발하니
적지을 일 없어져
참 좋더라

늡어보니
책임질 일 없고
긴장 없는
느긋한 자유
참 좋더라

늡어보니
돈 벌일 없고
쓸 일, 줄 일
나날 일만 있어
참 좋더라

늡어보니
할 일, 갈 곳 줄고
넉넉한 시간
주님께로 향해져
참 좋더라

늡어보니
찾아오는 이 반가워
사람귀함 깨달으니
사인여천(事人如天) 싡행
참 좋더라

늡어보니
금방 들은 것도 까먹어
아는 체 잘난체 못하니
겸손해져
참 좋더라

늡어보니
시력은 떨어져도
심안 작게나마 떠져
힘든 이웃마음 보이니
참 좋더라

늡어보니
청력은 약해져도
심령 빼꼼이 열려가
신음하는 이 위한 기도 봉헌
참 좋더라

늡어보니
여기저기 아픈 곳 생겨도
세계적 우수한 의료진
쉽사리 고쳐주니
참 좋더라

늡어보니
서운했던 이
속상했던 일
그러려니..... 덮어져
참 좋더라

늡어보니
머리 희어져
얼른 앓을자리 내주어
감사함 솟아나
참 좋더라

늡어보니
전화도 말벗도 줄어
침묵, 사색
기도시간 늘어
참 좋더라

높어보니
인사하는 이
미처 못 알아봐도
미소 나눈 얇은 사랑
참 좋더라

높어보니
말도 걸음걸이도 늦어
침착하고 의젓함
노 신사다운 품모
참 좋더라

높어보니
「어르신 운전 중」 스티커
뒤차 경적 안 울려
미안고 고마워
참 좋더라

높어보니
공짜도 할인도 많고
연금에 복지혜택
애국심 두터워져
참 좋더라

높어보니
시끄러운 일 싫어져
세상일 참견 안 해
마음 평화로우니
참 좋더라

높어보니
모든 기능 떨어져
내게 의지 않고
주님께만 의탁하니
참 좋더라

높어보니
산날보다 살날이 훨씬 적어
천국 가까이 다가오니
설레이는 희망
참 좋더라

높어보니
사람이 사는 목적인 구원위해
마음 놓고 매일 성당 올 수 있는
인생의 황금시기
참 좋더라

- 박인환 베드로 -

시설현금 봉헌자 (9. 20 ~ 9. 26)

(총 누계금액 : 48,702,822원)

<시설현금>

박시후 릴리안	10만원	윤충희 안드레아	10만원	최문성 프란치스코	10만원
심홍식 프란치스코	10만원	장익소 안드레아	10만원	동백 1구역	10만원

<마당블럭>

윤충희 안드레아	5만원
----------	-----

가 나 부동산

아파트 상가 토지 매매 임대 경매
현대프라자앞 파리바게트건물 T. 477-0111
이중섭(스테파노), 이미숙(아네스)

한솔 익스프레스

- 파란이사 8호점 -
포장이사, 일반이사, 사무실 이사
고영진(미카엘), 이춘옥(로사)
010-5667-6161 / 010-5557-0927

감탄 떡볶이

신안아파트 입구
427-2209, 010-2827-7323
김미영(마르시아), 조학후(세레나)

‘하느님’ 이 맞는가? ‘하나님’ 이 맞는가?

감사헌금 및 후원금 봉헌자 (9. 20 ~ 9. 26)

견향숙	엠마누엘라	50만원	박중상	라파엘	2만5천원	이영숙	루시아	5만원
문옥진	요셉	10만원	박현덕	안드레아	10만원	전병옥	요셉	10만원
박선숙	수산나	5만원	오지현	세실리아	5만원			
박영화	엘리지오	30만원	이금자	세실리아	15만원			

- 연중 제26주일 화답송 -



한오물 독서실

성라자로입구 마을금고옆 의왕그린프라자4층
010-3852-0776 / 455-1331
김보명(프란치스카)



평촌 적재함

1~5톤 차바닥, 공구함, 화물차용품 일체
010-5258-8666 전병옥(요셉)

■ 전입을 환영합니다.

성명	주소	구역·반	직전본당
임감지(안젤라)	당동 주공@207-801	용호1구2반	금정
김진중(아락수)	당동 주공@301-701	옥천1구1반	전주 진안
박명희(아가다)	당동 무지개대림@ 112-601	무지개2구2반	서울 대림동
김영오(요한)	당동 마빌르스위트 201-1506	무지개3구2반	복음화국
윤기현(안셀모)	당동 용호마을 LG@102-503	용마1구1반	복음화국

(사무실에 오셔서 교적정리 하세요.)

♣ 글루코사민 - 건강기능식품의 한계

<감초당한의원 자료제공>

한때 전 국민이 가장 선호하던 건강기능식품이었던 글루코사민의 인기가 최근에는 예전 같지 않습니다. 글루코사민과 콘드로이틴은 연골을 구성하는 성분으로 이를 퇴행성 관절염에 투여하면 관절 장애와 통증에 어느 정도 효과가 있다는 임상연구들이 있으며 특히 기존에 사용되는 관절염 치료 약제에 비하여 부작용이 매우 적다는 장점을 들어 관절염 환자들에게 많이 추천되었습니다.

하지만, 최근 몇 년 사이에 나온 연구결과는 이전의 연구결과와 달리 글루코사민과 콘드로이틴의 효과가 없다고 보고하고 있으며 또 과대평가되었을 가능성을 얘기하고 있습니다. 아직은 연구가 부족하여 결론을 내리기에는 이르고, 또 이들이 부작용은 없기에 관절염 환자들이 사용해 볼 수는 있지만 이를 지나치게 신뢰하여 일반 치료제를 대신하는 것은 옳지 않습니다.

글루코사민뿐만 아니라 상어 연골이나 뉴질랜드에서 나온다는 초록입홍합 추출물, 그리고 누구나 한번쯤 들어보았을 홍화씨와 같은 건강식품들 역시 관절질환에 어느 정도 도움이 되는 것은 사실이지만 여기에만 의존하는 것은 옳지 않습니다. 특히 관절질환은 일상생활에서의 적절한 관리가 필요하므로 이에 대한 도움을 얻기 위해서라도 가급적 전문 의료기관을 찾는 것이 중요합니다. 또 퇴행성 관절질환은 치료보다는 관리의 관점에서 접근한다는 점을 인식할 필요가 있습니다.

♥용호성당 여성회

<p>숯불갈비코스요리 아리랑</p> <p>[코스 요리] 한우코스, 한돈코스, 스페셜 A, B코스</p> <p>[숯불구이] 꽃등심, 와규 생등심, 생갈비, 양념갈비</p> <p>[점심 특선] 갈비정식, 불고기정식, 육회비빔밥, 갈비탕, 냉면</p> <p>☎ 031.458.5080</p> <p>군포시 당정동 996-1(한세대학교 옆) 샹건례, 돌, 회갑연 단체연회식 (10~50석) 최광덕 (바오로), 성민선 (루치아)</p> <p>NAVER 군포 숯불갈비 아리랑 예약</p>	<p>과일 예쁘게 깎기</p> <p><u>수박카빙,</u> <u>과일 예쁘게 깎기 교육</u></p> <p>축일, 백일, 돌카빙, 생일, 회갑, 칠순, 폐백, 개업~ 수박카빙 주문제작</p>  <p>HP) 010-6838-8454 곽명숙 수산나</p>	<p>가 화 약 국 한약, 양약</p> <p>생명의 파수꾼 유산균 장을 청소하는 프로바이오틱스 면역의 뿌리인 소장을 지키는 유산균 위산에서 살아 남아야 장에 도달해서 그 임무를 다 할 수 있습니다. 어떤 유산균이 위산에 안전할까요? 약사님께 물어보세요 농협 옆 본정형외과 건물 1층 ☎ 394-1659 최성애(라파엘라)</p>
<p>고기능성 신발</p> <p>되행성 무릎 관절염에 좋은 신발</p> <p>◆ 페룩스 ◆ 나닥스 ◆ 디소마 군포지점 군포 지구대 옆 ☎ 346-6188 010-9765-0344 김점자(리드비나) 김종서(프란치스코)</p>	<p>재일 떡 방앗간</p> <p>각종 떡, 답례품떡, 둥·백일떡 떡케익, 이바지, 기름일체, 폐백 국산 고추가루 6kg 230,000 통고추 6kg 220,000 국산 도토리 분말 1kg/3만원 ☎ 031-437-1009 010-3857-0010 고명률(바오로) 서옥자(아네스)</p>	<p>튼튼한 세무지원군- ☎ 진평 세무회계</p> <p>대표세무사 이동현(모세)</p> <p>기장 · 세금신고 양도 · 상속 · 증여 부가세, 소득세, 법인세 산본역 3번 출구 (파리바게트 5층) ☎ 1522 - 5798</p>
<p>만나면 반갑게 인사를... 그리고 미소도 함께..</p>	<p>만나면 반갑게 인사를... 그리고 미소도 함께..</p>	<p>만나면 반갑게 인사를... 그리고 미소도 함께..</p>

♥ 축일자(9월 29일 ~ 10월 5일)

축 일	성 명
9월 29일 (가브리엘)	강인,권오준,김용연,김태현,류제일,박동석,박용철,박한희,서가별,이영준,이정현,이준상,임원목,추윤희,황정상
9월 29일 (가브리엘라)	김성은, 김영하, 송유정, 원영숙, 이수현, 지명자, 최종미, 한연지
9월 29일 (라파엘)	김광성,김석중,김우현,김윤기,김환균,박현규,이정석,임정수,장진혁,정민영,조성태,최준석,홍채석
9월 29일 (라파엘라)	김선은, 김지우, 김혜나, 이윤주, 이지현, 전수진, 정혜인, 조은세, 한현순, 황광연
9월 29일 (미카엘)	김경태,김관영,김대현,김민경,김용백,김용은,김종은,김창범,김태민,김태호,노은성,류수균,문종호,박경식,박기호,박병희,박영필,박윤형,박정후,박준호,박진규,서강철,성기이,심진섭,유정민,이관규,이승환,이종혁,이한빈,이훈희,임영진,임취수,장민철,정수영,정재현,정태영,정현우,조권희,지경호,지정민,진재기,최산,한두원,홍성혁
9월 29일 (미카엘라)	김경숙,김다예,김정화,김지연,김현숙,문현정,박유빈,박은숙,손미진,손윤희,양은숙,우혜경, 유선,이맹도,이민지,장순례,정인선,정지현,정채린,조행선,주연숙,최정남,허석순,황선미
9월 30일 (소피아)	오경남, 윤소민, 우순분, 김기봉, 김소은, 김서아
9월 30일 (예로니모)	김승기, 장문길,
10월 1일 (소화데레사)	임종란,한소정,장예린,윤종숙,임강자,임인란,김성숙,이현주,김현숙,고말숙,송숙희,김영춘,유정민,신연희,오영희,정이윤,이봉순,최진아
10월 4일 (프란치스코 =방지거)	구기범,김광주,김남철,김성수,조태희,전제선,김은환,김동길,강이든,이도현,장광선,정동철,김봉한,양승복,이승환,임순호,정헌재,설태인,김봉식,정순민,구재희,이유상,유상훈
10월 4일 (프란치스카)	황영희

♥ 봉헌에 감사드립니다.

주 일 헌 금	건 축 헌 금	감 사 헌 금
2,067,000	최금자 프란치스카: 100,000 정병윤 요한보스코: 100,000 김준혁 대건안드레아: 50,000 김준서 효주아네스: 50,000 김영옥 유스티나: 100,000 임경희 세레나: 200,000 구인숙 마리아: 100,000 김영수 스테파노: 100,000 유영봉 요아킴: 500,000 익명: 20,000	이은숙 아네스: 100,000 구인숙 마리아 : 50,000 이일량 야고보: 100,000 이규상 안토니오: 100,000
재건축 준비 2차 헌금		추석합동미사예물
517,000		11,109,000

♥ 2018년 제24차 수원교구 성경잔치(복음서)

31 “하늘과 땅은 사라질지라도 내 말은 결코 사라지지 않을 것이다.” (루카 21,33)	32 “누구든지 물과 성령으로 태어나지 않으면 하느님 나라에 들어갈 수 없다.” (요한 3,5ㄴ)
--	--



우리본당 소식

☑ 새로 오신 분(환영합니다)

- 최재균 아벨
한양(아) 6-701호 한양 2구역 2반

☑ 가시는 분(안녕히 가십시오)

- 강선자 발렌티나
원양지역 → 수원교구 시화 성바오로성당

☑ 주소변경

- 서영란 루치아
시당로 4 (402) 원양 2구역 3반

☑ 차량 안내 봉사

- 9월 : 사도들의 모후 Pr.
- 10월 : 능하신 동정녀 Pr.

☑ 대건안드레아 축구선교회원 모집

축구에 관심이 있으시거나 운동을 하고 싶으신 형제님들께서는 일요일 오후 2시에 성포중학교로 나오시거나 총무에게 연락주세요.

회 장 : 송동신 임마누엘 010-3152-0238

감 독 : 임윤식 프란치스코 010-4330-1996

☑ 정리정돈을 잘 합시다!

식당, 교육관, 교리실 등을 사용하시는 분들이나 단체들은 사용 후 정리정돈과 청소 및 전등소등, 냉방기를 켜는지를 반드시 확인해 주세요.

☑ 한양지역 기금마련 물품판매

- 두절새우 / 아귀포 : 10,000원
- 명란젓 / 오징어젓 : 10,000원
- 황태포 : 32,000원
- 참쌀고추장 : 15,000원
- 낙지젓 : 11,000원

☑ 감사합니다.

저희 아버지(유정열 요아킴)의 장례식에 함께 하시며 기도해 주신 모든 교우분들께 감사드립니다.

유재학 라우렌시아/곽옥임 루시아배상

☑ 레지오 안내

성모님의 군대인 레지오 마리아는 단원들의 성화를 통해 하느님의 영광을 드러내는데 그 목적을 두고 있습니다. 기도, 선교, 봉사 활동하는 레지오에 많은 신자 분들의 참여를 청합니다.

☑ 차량봉사

월 / 일	군 인	어르신(부곡/광덕)
9/30	나기옥 안토니오	최형조 베드로
10/7	이인재 가브리엘	박찬성 베드로
10/14	이광일 대건안드레아	이춘우 프란치스코

☑ 소공동체 봉사 안내

월 / 일	성전청소	미사전례	순교성인대학
09/30	현 대	주 공	10/ 4 - 원 양
10/07	새 말	월 피	10/11 - 광 덕
10/14	점 섬	원 양	10/18 -
형 제 회			청소년 석식
차량안내		음료봉사	
09/30	새 말	현 대	자모회
10/07	점 섬	새 말	
10/14	주 공	점 섬	

mexicana Chicken(멕시코나치킨)
후라이드, 양념, 순살, 투마리셋트
단체주문 배달, 포장
박기정 (마르코) 이은희 (율리아)
T.480-6955, 410-7713/010-3304-3781

옥스포드 학생복
안산중고교 교복 판매점
(주문 예약 판매 가능)
부곡동 종합시장 사거리
고 광 진 (베드로)
T.416-4234 / 010-5206-0173

산장건강원
개소주족염소, 봉어즙, 홍삼액기스
관절, 허리, 무릎에 좋은약
김 용 호(안드레아) 집전대보탕, 녹용
월피동 현대프라자 1층 T.480-9151

EYE 조아 안경
누진다 초점 전문안경원
시당운동장 정문 앞
전익주(바오로)
T.401-2022

사랑의 병원 장례식장
가족처럼 모시겠습니다
박주만(안토니오)
437-4000/010-8890-7768

동 안 산 병 원
수술전문, 건강검진센터
신자혜택
월피동 466번지 T.410-1116
도민하(베드로) T.010-2466-6795

월피점 씨채널안경원
A/S 시력 검안 무료
정 경 관 (토마스)
T.487-3489, 411-3321
월피동 현대프라자 1층

대경익스프레스
포장이사·사무실/공장이사·
지방이사·이삿짐 보관
임효식(임마누엘) 김은주(다리아)
T.415-2479, 416-2479/010-6216-0501

서안산 노인 전문병원
재활치료센터/HDF신장투석센터
310병상, 인종의료기관, 산재지정병원
T.406-7777/010-8781-7488
최관영(비오), 임선영(로사)
교안이마트 옆 (초지동742번지)

☑ 전례 봉사자

(미사 30분전에 나오셔서 봉사 바랍니다)

일 자	시 간	해설자	제1독서	제2독서	성 가
9/29 (토)	18:30	청 소 년 미 사			입당:439
9/30 (주일)	07:00	안재덕	정순일	이명옥	봉헌:210 211 성체:164 152
	10:30	이인재	정일순	전은영	175
	19:30	청 년 미 사			파견:294
10/6 (토)	18:30	청 소 년 미 사			입당:415
10/7 (주일)	07:00	이인재	김상식	박진애	봉헌:216 220 성체:156 166
	10:30	박찬성	정인호	이금미	499
	19:30	청 년 미 사			파견:271

☑ 우리들의 정성(9/20 ~ 9/26)

- 감사헌금(3명) 1,200,000원
익 명 10만원 공병헌 10만원
유재학 1백만원
- 성소후원금(2명) 30,000원
이춘우 김향숙
- 사회복지후원금(1명) 10,000원
이춘우

☑ 2018년도 교무금책정 및 교무금 납부
교무금(십일조)납부는 신자들의 의무입니다.

- ① 교구본부 ② 본당운영 및 사업 ③ 자선사업 ④ 가난한 시골 본당과 복음 전교 사업에 쓰이게 됩니다. 하느님께 받은 은혜에 감사하는 마음으로 그동안 소홀했던 교무금봉헌에 적극 참여합시다. 아직 책정을 안 하신 분들은 사무실로 오셔서 정성껏 책정하시기 바랍니다.
- 교무금 책정은 연말에 기부금 영수증을 받을 사람 이름으로 반드시 책정하여야 합니다.
- 교무금 등 봉헌금은 통장과 함께 봉헌해 주시고, 봉헌 후 통장을 꼭 확인하시기 바랍니다.

☑ 교무금 책정 및 납부 현황

세대수	책정세대	미책정세대	납부세대	납부율
1,449	550	899	541	37.3%

정성본 샤브 수끼 칼국수 등심샤브, 버섯등심샤브, 해물샤브, 모듬샤브 백송원(루까), 최희옥(루시아) 중앙동 535-3(201호) T.487-3207	북 경(구.북경반점) 콩짜장 5,000원 해물짬뽕 8,000원 탕수육(소/가) 14,000원 양장피(소/가)15,000원 김전육 (루피나) T.401-1283 성포중학교 후문 개천변	오양순추어탕(구.강촌) 우렁추어탕.돌솥밥.삼계탕전문 예약.체인문의 T.401-1778 월피동458-14 1층 대표 오양순(미카엘라) T.010-3232-1529
금성(정통중화요리) 출 짜 장 3,000원 짬 뽕 5,000원 정반짜장 11,000원 탕수육 9,000원 배달가격은 다릅니다 임옥자(엘리사벳) T.482-7051/ 482-7081	청 솔 약 국 병의원 처방 조제전문, 건강상담 김미성(안나), 김미남(세레나) (동안산병원 주차장 앞)☎ 418-6156	선 치 과 의 원 교정, 임플란트, 턱관절질환 매주 수요일 예약/야간진료9시까지 월피동 현대프라자3층(하이마트 뒤편) 원장 이재곤(에발도)401-5404
양양입암리막국수 메밀막국수.수육.빈대떡.감자전. 웅심이칼국수.웅심이수제비 강윤우(가예타노)김정희(소피아) 부곡동696-11 T.502-6590	세 탁 세 상 드라이클리닝,이불,커튼,카페트.운동화 수거에서 배달까지 OK. 임태권(유스티노),오순림(수산나) 483-3608/010-5413-7934	♣고수련요양원 ♣주야간보호센터 박미옥 라파엘라 010-3000-1264 대표번호 1588-3901

위례성데레사성당 소식지

■ 미사참례 인원 현황

구 분	주일미사	활동신자	냉담신자	행불신자	총신자수	미사참례율
전주 (9/23)	868명	2,563명	916명		3,479명	24.9%
전전주 (9/16)	1,200명	2,552명	912명		3,464명	34.6%

■ 전입오시는 교우분들을 진심으로 환영합니다.

☞ [집착복 또는 전입면담 신청을 사무실에 해주시기 바랍니다.]

(9.17.~9.23.)

세대주 성명(세례명)	교우	직전 교구 · 본당	지역
문경수 요셉	4	대구대교구/남산	63지역
조종택 바오로	2	수원교구/분당성루카	54지역
김진숙 마리아	1	수원교구/수진동	35지역
이장희 안토니오	4	서울대교구/대치4동	65지역
홍준희 마테오	2	서울대교구/문정2동	53지역
김형선 요한	2	수원교구/분당성요한	64지역
합계	15		

■ 축일을 축하드립니다.

9.30.~10.6. < 금주 >

성명	세례명	일	성명	세례명	일	성명	세례명	일
배재원	그레고리오	30	정희연	소화데레사	1	박조은	프란치스카	4
강예순	소피아	30	박소영	소화데레사	1	임동오	프란치스코	4
김숙자	소피아	30	박영순	소화데레사	1	김현우	프란치스코	4
조해솔	소피아	30	김순복	소화데레사	1	이정훈	프란치스코	4
윤아름	소피아	30	김현숙	소화데레사	1	박인범	프란치스코	4
김원수	예로니모	30	오숙향	소화데레사	1	이용범	프란치스코	4
채성근	예로니모	30	문지윤	소화데레사	1	김형규	프란치스코	4
홍승의	예로니모	30	박가람	소화데레사	1	이기원	프란치스코	4
한성욱	데레사	1	서민형	소화데레사	1	김재홍	프란치스코	4
박용은	데레사	1	성문경	안젤라	2	박재신	프란치스코	4
신호범	레미지오	1	장우혁	요셉파로셀로	3	황동선	프란치스코	4
최순미	소화데레사	1	이명수	프란치스코	3	박용진	프란치스코	4
김정숙	소화데레사	1	김정자	올리아	4			

<p>순천의료재단 정병원 CHUNG HOSPITAL</p> <p>종 합 병 원 지역응급의료기관 종합건강검진센터</p> <p>정병원 750-6000 www.chungsh.com</p>	<p>위례 편한치과</p> <p>위치: 위례광장로 19, 4층 (성당건물 4층)</p> <p>김중남 루카, 박지영 도미니카 T.031-722-2872</p>	<p>위례 에이스 공인중개사</p> <p>◆위례신도시 전문 부동산 ◆친절과 신용으로 운영하는 부동산 ◆전문적인 업무시스템을 갖춘 부동산</p> <p>위례역 푸르지오앞 SG프라자(국민은행)1층 채성근 예로니모 010-6479-2601 / 031-722-0955</p>
--	--	---

“미사에 참례하는 영혼과 동행하는 수호천사는 얼마나 기쁘겠습니까?”(성 요한 마리아 비안네)

위례성데레사성당 소식지

▣ 재정현황(9.17.~9.23.) (단위: 원)

수 입		지 출	
미사예물	580,000	단체보조비	11,943,000
교무금	5,950,000	봉사자교육비	-310,000
1차헌금	3,568,000	수수료수선비	158,200
2차헌금	2,946,200	임차료	7,700,000
감사헌금	1,290,000	특별헌금	1,396,110
건축헌금	8,715,000		
기타헌금	149,000		
성소후원금	255,000		
기타수입	215,103		
합 계	23,668,303	합 계	20,887,310
수지차액	2,780,993		

▣ 현 시재와 부채현황 9월23일기준 (단위: 원)

현 시 재		부 채 현 황	
현금	13,283,200	토지 (위례신도시 종교8)	7,557,000,000
보통 예금	1,266,907,976		
합계	1,280,191,176		

▣ 성소후원금(9.17.~9.23.) (단위: 원)

성명(세례명)	금액
이*수 유스티노	10,000
조*주 비비안나	10,000
김*철 그레고리오	20,000
최*자 말가리다	50,000
정*숙 루치아	10,000
김*남 프란치스코	5,000
고*우 베드로	10,000
김*섭 베네딕도	20,000
김*원 요셉	10,000
유*복 미카엘	20,000
박*란 효주아네스	10,000
조*로 스테파노	20,000
권*숙 루치아	50,000
윤*원 마리아	10,000
합계	255,000

▣ 감사헌금(9.17.~9.23.) (단위: 원)

성명(세례명)	금액
최*자 말가리다	500,000
정*은 마르코	100,000
김*규 암브로시오	30,000
이*순 베로니카	20,000
박*애 크리스티나	200,000
감사헌금 익명	440,000
합계	1,290,000

▣ 건축헌금(9.17.~9.23.) (단위: 원)

성명	세례명	금액
김*자	아네스	150,000
구*서	도미니꼬	140,000
이*수	유스티노	100,000
유*이	글로리아	40,000
박*자	노엘라	150,000
김*진	스테파노	50,000
남*연	크리스티나	30,000
허*성	젤마나	100,000
박*우	토마스모어	200,000
고*순	소피아	100,000
이*나	보나	70,000
김*	웬체슬라오	50,000
조*란	마르타	150,000
김*숙	경이아가다	100,000
정*철	마오로	200,000
김*민	글라라	90,000
김*순	안젤라	100,000
진*자	마리아	70,000
이*은	리디아	70,000
정*섭	베드로	300,000
소계		2,260,000

“미사에 참례하는 영혼과 동행하는 수호천사는 얼마나 기쁘겠습니까?”(성 요한 마리아 비안네)

위례성데레사성당 소식지

■ 건축헌금(9.17.~9.23.)

(단위: 원)

성명	세례명	금액
박*덕	바오로	30,000
김*경	유스티나	100,000
곽*란	레지나	200,000
이*호	안드레아	30,000
이*수	요한	50,000
조*춘	아우구스티노	100,000
김*영	마태오	140,000
김*태	펠릭스	100,000
이*화	마리아	200,000
김*희	아녜스미카엘라	700,000
박*훈	요한	200,000
정*연	베드로	100,000
황*욱	스테파노	350,000
조*성	나콜라오	70,000
유*덕	미카엘	70,000
정*숙	루치아	50,000
김*하	스테파노	350,000
김*남	프란치스코	60,000
이*선	스텔라	30,000
고*우	베드로	30,000
박*석	솔로몬	20,000
유*중	로마노	50,000
김*화	베아타	50,000
정*양	마르티노	250,000
이*미	아가타	100,000
김*자	루시아	100,000
이*현		100,000
김*자	알리시아	30,000
소계		3,660,000

■ 건축헌금(9.17.~9.23.)

(단위: 원)

성명	세례명	금액
김*규	암브로시오	10,000
김*섭	베네딕도	200,000
박*숙	카타리나	90,000
이*솔	보나	50,000
김*원	요셉	10,000
홍*훈	요셉	70,000
홍*의	프란치스코	20,000
방*조	바오로	60,000
진*영		20,000
오*숙	카타리나	50,000
유*복	미카엘	70,000
김*수	대건안드레아	150,000
박*애	크리스티나	300,000
최*미	스테파니아	100,000
이*기	마르티노	150,000
고*성	요한	30,000
유*식	토마스	150,000
송*수	로마노	60,000
이*희	바오로	100,000
윤*원	마리나	70,000
정*화	마태오	1,000,000
이*훈	아우구스티노	35,000
소계		2,795,000
합계		8,715,000

“미사에 참례하는 영혼과 동행하는 수호천사는 얼마나 기쁘겠습니까?”(성 요한 마리아 비안네)

위례성데레사성당 소식지

◆ 전례담당자 명단 ◆

■ 소공동체 임원 및 지역장 명단 ■	
지역	성명
남성 소공동체 회 장 부회장	임동오 프란치스코
	권오윤 미카엘
10지역 주택	조규춘 아우구스티노
	용정인 글라라
12지역 아트리버푸르지오	이경옥 안젤라
31지역 주공	박원봉 스테파노
	김명숙 아네스
32지역 자연앤센트럴자이	김성자 마리아
33지역 자이	김병헌 비오
	손경운 켄마
34지역 래미안	전신희 마리아로사
35지역 LH주공	정성수 요셉
	이영옥 베로니카
53지역 호반베르디움	박노철 아우구스티노
	전형주 유릿다
54지역 센트럴푸르지오	김석주 에드문드
	진정은 모니카
55지역 부영사랑으로	조성현 사도요한
	김민재 글라라
56지역 자연앤래미안	박상혁 사도요한
	박명숙 마르가리타
57지역 힐스테이트	권영철 요셉
	김소미 레지나
59지역 e편한세상테라스	김동희 율리안나
61지역 센트로엘	정호원 미카엘
	김수영 루시아
62지역 신안인스빌	최면식 미카엘
	반정자 미카엘라
63지역 플로리체	이상광 도미니코
	김여영 율리안나
64지역 롯데캐슬	강명선 율리안나
65지역 그린파크푸르지오	조병로 스테파노
	이연희 카타리나

날짜	시간	해설자	독서자
9/29	19:30	이아령	중고등 2명
9/30	09:00	이형진	강홍준
			정난숙
	11:00	이용범	조규춘
			구미희
	16:00	황나림	어린이 2명
	18:00	김용빈	박원종
			김보나
20:30	오성진	박재일	
		김경라	
10/6	19:30	김도은	중고등 2명
10/7	09:00	이용범	안승현
			박선자
	11:00	이상광	김인응
			박희숙
	16:00	김민중	어린이 2명
	18:00	김호정	김용빈
			위효정
20:30	권오성	박재일	
		하미호	
10/13	19:30	김태영	중고등 2명
10/14	09:00	유병숙	석창현
			정난숙
	11:00	미사없음	-
			-
	16:00	미사없음	-
	18:00	미사없음	-
			-
20:30	오성진	정호원	
		구미희	

날짜	시간	보편지향기도	예물봉헌
9/30	11:00	김인응	
		최순미	
		나성신	
		정상목	
10/7	11:00	박찬수	김덕실
		한정숙	
		최군식	서필숙
		박영희	
10/14	11:00	김덕실	
		박상훈	
		서필숙	
		박수경	
10/21	11:00	박노철	
		정현태	
		전형주	
		최영화	

연중제26주일

☑ 우리들의 정성 (지난주 회계 : 9/17~9/23)

(단위:원)

구 분	금 액	구 분	금 액	구 분	금 액
교 무 금	8,442,000	분당헌금	200,000	감사헌금	100,000
시설헌금	100,000	주일헌금	4,555,000	총 계	28,713,000
		추석합동위령미사에물 (타본당,미기재자포함)	15,316,000		

◆ 교무금 : 8,442,000

9/17(월)	이애라(6-10),박지선,이수형,양승철(8),이가희(8),이영무,김은영(12),송석웅,이원석(8-9) 합계:1,017,000
9/18(화)	오세찬,민병국 합계:160,000
9/19(수)	김혜원(7-9),송진원,김형권,백종희(7-8),정선희,이훈 합계:410,000
9/20(목)	이종철(9-12),김중훈,남혜레나,이학송,김지영,최영길,임성수,김영숙(7-10) 합계:1,040,000
9/21(금)	손영직,윤병모,이영은,이원섭,박영희,이희자(8-10),강순정,전정숙,이은영(9-10),김종대 윤수진,신동욱,박영경,장진건,장효원,정대만,이승성,송진욱(9-10),이철희(6),최성배 합계:1,410,000
9/22(토)	김종녕(9-10),문선재,안성희(7-9),서용재,김연자,박인희,김현숙(8-11),윤향순(9-10) 안준형(6-7),홍순중,이준우,임종진 합계:830,000
9/23(주일)	황순자,이대희,손민수,허용화(8-10),김계순,이정주(7-12),조돈분(9-12),이기남(9-10) 금수연,오만균,김영준,장석열(8-9),이재호,문점숙(10),이상례,남옥희(2-9),박광철(10) 김내은,지정순(8),장경순,김영숙,신동순(7-9),서용욱,이유엽(17.11-18.8),김일,송정순 이경재,박영희,안경수,김정현,한종식,남영우(8),박병만(8-10),정경미,임승태(2-8),서덕원 (6-10) 합계:3,575,000

◆분당헌금: 200,000

◆감사헌금: 100,000

◆시설헌금: 100,000

9/22 오산옥 200,000

9/23 김계순 100,000

9/23 박형자 100,000

☑ 전입가정을 환영합니다.

세대주	세례명	전본당	주소	구역
권영식	마가리오	수원교구/ 복음화국	울전동	울전1

< 전입 교우 분들께서는 토요일 오전 10시부터 12시까지 가능한 시간에 방문요청 하시어 면담 당일 사무실에서 본인교적 확인 하신 후 본당 신부님과 전입 면담을 하시기 바랍니다. >

교적은 주민등록과 같은 것으로서 각 본당의 사목 활동 지역을 구분하고 있는 천주교에서 교적 정리는 중요합니다.

이사를 하는 경우 관할 주민센터에서 전출입 신고를 하듯이 관할 성당에 전출입 요청을 합니다. 전입 및 전출시 세대원은 본당 주임 신부님과 면담을 하시기 바라며, 전출을 하시는 경우는 책정된 교무금의 미납금을 정리 하셔야 합니다.

교무금은 하느님께 받은 은혜에 감사하며 하느님의 명하심에 따라 교회의 유지 발전을 위해 의무적으로 바치는 헌금입니다.

개인의 어려운 사정은 주임신부님과 면담을 통하여 이해를 구함으로써 다른 본당에서의 신앙생활도 잘 이어 가실 수 있습니다.

전출,입 가정 모두 새로운 환경에서의 신앙생활이 행복하게 시작되시길 기도드립니다.

☑ 청소 및 전례 봉사구역

날짜	청소구역	날짜	전례봉사
9/29(토)	일성-천천지역	9/30(주일)	삼성1,2,3-삼성지역
10/06(토)	신명-천천지역	10/07(주일)	대학,래미안1,2-성대지역
10/13(토)	경남,동부,신성,샘터-베스트지역	10/14(주일)	한일,신안-샘대지역

*매주 수요일 화장실 청소는 지난주 청소봉사구역에서 합니다.

연중제26주일

☑ 청년 성가단 모집 안내

『 새롭게 마음 다해 노래할
청년을 모집합니다! 』
자유롭게 연락 주세요! 』

- 대 상: 찬양에 열정이 가득한 청년 누구나
- 시 간: 주일 오후 5시
- 장 소: 2층 성전
- 문 의: 조아라 글라라 010-3063-5799

☑ 제24차 수원교구 성경잔치 안내

- 일 시: 2018년 10월14일(주일)09:00~16:30
- 장 소: 효명중학교
- 중심성경본문: 복음서
- 참가내용: 성경 경시대회, 성경 암송
성경그림 그리기, 글쓰기

☑ 2019년 달력 광고 모집

2019년 본당 달력에 광고를 내시고자 하는
본당 교우들을 모집 합니다.

- 신청방법: 사무실 내방 접수/ 선착순 마감
- 광고비용: 30만원

☑ 밀알회 과일(배) 판매 안내

- 일시: 9/29(토) 저녁 미사부터 소진 시 까지
- 가격: 3.5kg / 12,000원

☑ 노인심리상담사 자격과정 안내

반	일 정	시 간	인 원	장 소
토 요	10/20, 27	오전9시 오후7시	선착순 30명	창조역량연구소 (주소:권선구 여기 산로 10번길 10)
수 · 금	10/24,26,31 11/2,7	오후5시 오후9시	선착순 30명	울전동성당

- 1)자격발급기관: (사)한국노인복지사협회
(한능원 등록 제2014-4383호)
- 2)수 강 료: 40만원(공생공빈 조합원 50%지원)
교재 및 자격 발급비 별도
- 3)주관 및 후원: 공생공빈 밀알 사회적협동조합
이사장 조원규(야고보)신부
& CES창조역량연구소
- 4)신청 및 문의: CES창조역량연구소
(☎ 031-296-6900)

뮤엠 영어 천천 캠퍼스	밤꽃마을뜨란채 부동산	신고입교	무 공 해 천연비누 등등
< 초· 중등 전문> 천천동 천천초 옆 신명APT 상가1층 ☎ 031-271-5005 손수생 켄마	울전동 성당 인근 APT, 주택, 상가 ☎ 031-207-2000 장은숙 모니카	숙녀복,모자,양말,우산 울전동 이슈나인상가2층 이순자 페브로니아	천연 빨래비누 판매 한박스 - 5kg(20개) ₩ 12,000 ☎ 010-8770-4548 박영운 안토니오
서수원 신협	수산나 헤어	가평애스파펜션	삼성화재RC (보험)설계사
예금자 보호 5천만원 비과세 3천만원 대출최저,예금최고금리 ☎ 031-294-4627	신안한일 상가 (남·녀 컷,펌,염색전문) ☎ 예약 268-7880 010-2247-9298 김유순 수산나	www.0315820022.com ☎ 031-582-0022 010-7447-0322 전상중 사도요한	실손 보험, 건강 보험 자동차 보험, 화재 보험 치아 보험, 상담 환영 ☎ 010-8737-2223 문봉진 안토니오

◆ 전입오신 교우께서는 사무실로 오셔서 교적을 확인하시기 바랍니다

성명 / 세례명	구역	소속 구역장(지역장)
----------	----	-------------

◆ 반모임 일정 안내 ◆

구역	날짜	장 소	구역	날짜	장 소
은계			운암 5		
수청			운암 6		
동탄			청구 오전		
운암1			청구 오후		
운암 2-1			운암 3-1		
운암 2-2			운암 3-2		
부산			대동		
운암4			현대		
			자이 (부산동)		

구분	교 무 금 책 청 현 황			건 축 부 채 상 환 책 정 현 황	
	총세대	납부세대	납부율(%)	납부세대	납부율(%)
2018	917	290	31.6	192	20.8

교무금, 건축부채 상환 통장 계좌번호					
교무금	자동이체	신협	131-017-885922	건축부채상환	자동이체 신협 131-001-489538
예금주: 재)천주교수원교구 유지재단 은계동성당 ◆ 책정하신 분의 이름과 세례명으로 입금 ◆					

주 간 봉 헌 금	
연중 제 25주일 주일헌금(1,2차)	2,747,000원
교 무 금	3,445,000원
건 축 부 채 상 환 봉 헌 금	1,400,000원
감 사 헌 금	200,000원
운 암 4구 역 참 기 림 판 매	280,000원

◆ 교 무 금 (9월 17일 ~ 9월 23일)

정선희, 문정식, 지승훈, 방정광, 김영수, 방상현, 이현수, 김영근, 신미순, 서성필, 송현준
 신덕재, 박화자, 이영미, 강원구, 최순옥, 박정자, 김종국, 이명준, 김주희, 전유찬, 한만규
 이옥주, 이영순, 한숙자, 박병열, 박세정, 박정양, 남영순, 최수현, 손정자, 최몽룡, 강순자
 정영숙, 박남순, 서진택, 공철배, 김부자, 김정길, 이현수, 문일웅, 조한기, 김상기

◆ 건 축 헌 금 (9월 17일 ~ 9월 23일)

정선희, 문정식, 지승훈, 방정광, 김영수, 이현수, 송현준, 이영미, 강원구, 박정자, 이명준
 김주희, 정영재, 전유찬, 한만규, 이영순, 박병열, 박세정, 박정양, 남영순, 최수현, 손정자
 최몽룡, 박남순, 서진택, 김부자, 조한기, 김상기

◆ 감 사 헌 금 (9월 17일 ~ 9월 23일)

김영돈, 김주미

“하느님은 사랑이십니다.” (요한 4, 16)



은행동 성가정 성당

은행동 알리미

제259호(2018년9월30일) 연중 제26주일

루카복음서

루카는 그리스 문학과 철학에 정통합니다. 세련된 그리스어 문체를 구사하는 루카는 기원후 80년경에서 90년경 사이에 복음서뿐 아니라 사도행전을 쓰며 예수님의 활동 이후까지 전합니다. 루카는 자신의 책을 '복음서'가 아니라 '이야기'라 부릅니다.

루카의 관심사는 예수님의 활동과 말씀을 그리스인이 매료될 수 있게 이야기하는 것입니다. 루카는 고대 서적 시장의 베스트셀러를 써 내는 작가, 예수님에 대해 관심을 일으키는 작가, 예수님을 뒤따라 부르짖는 작가를 자처합니다.

루카는 예수님을 생명의 인도자로 묘사합니다. 그분은 우리에게 온전한 삶의 비결을 가르쳐 주십니다. 생명에 이르는 길을 우리 보다 앞서 걸으십니다. 예수님은 우리 인간과 함께 걷고 우리 인간의 신적 본질을 거듭 일깨우려고 하늘에서 내려오신 하느님의 나그네입니다.

루카 복음서는 예수님의 탄생을 마태오 복음서처럼 요셉의 관점이 아니라 마리아의 관점에서 이야기합니다. 마리아는 우리에게 신앙의 원형이 됩니다. 마리아는 천사의 말에 자신을 내맡깁니다. 그리고 교회가 알고 있는 가장 아름다운 찬가, 매일같이 성무일도로 다시금 새롭게 부르는 마리아의 노래 '마니파캇'(루카 1,46-55)을 부릅니다.

부활하신 예수님과 엠마오로 가는 두 제자의 만남에 대한 아름다운 이야기에서 우리는 깨닫습니다. 부활하신 그분이 우리와 함께 길을 걸으시고, 우리가 있는 곳으로 찾아오시어 함께 머무르신다는 것ですよ, 부활하신 그리스도는 우리의 인생 여정에 동행하십니다. 우리가 함께 빵을 나눈다면 언제라도 그분을 체험할 수 있습니다. 그때는 진실로 그분께서 빵을 떼어 우리에게 나누어 주시고, 우리 마음을 타오르게 하는 당신 사랑을 베풀어 주십니다.

루카는 어떤 복음사가보다 예수님을 기도하는 인간으로 묘사합니다. 기도는 우리가 예수님에게 가장 가까이 다가갈 수 있는 길입니다. 그러니 우리는 루카 복음서를 기도하는 인간으로서 읽어야 합니다. 예수 그리스도를 통해 우리에게 드러난 아버지의 사랑을, 바로 아버지와 대화를 나누며 이해하기 위해서는 예수님처럼 끊임없이 기도 속으로 물러나야 합니다. 기도 속에서 우리는 예수님이 누구신지 깨닫습니다. 기도 속에서 우리는 하느님을 향한 예수님의 마음가짐에 참여합니다. 그래서 루카는 우리에게 복음서를 묵상하고 기도하며 읽으라고 권유하는 것입니다. 그로써 우리는 의롭고 독실한 인간, 진정한 인간에 대한 그리스철학의 이상을 체험한 인간, 하지만 동시에 예수님의 특징인 사랑과 연민과 밝음을 반영하는 인간이 됩니다.

(안셀름 그륀의 성경 이야기 중)

⊕ 교우와 거래합니다. (주보 광고는 사무실 (746-0232)로 문의해 주세요.)

평화노인복지센터 《보건복지부지정장기요양기관》	사람중심의 희망금융!! 성남 중앙 신협	커피전문점 “고흐”
방문요양/방문목욕(1~5등급) 뇌졸중, 치매, 노인성질환상담 장기요양기관평가최우수기관(A등급) ☎ 744-0675 양애숙 비비안나	저축도~ 대출도~ 모두가 부자되는 그날까지 성남중앙신협이 함께 합니다. ☎ 756-6181	이웃과 함께 차 한 잔의 여유를 느껴보세요! 온누리 약국 2층 신상진 세레자요한 김미숙 요안나

묵주기도의 아름다움

여기서 저는 어느 단순하고도 명상적인 기도의 아름다움을 강조하고자 합니다. 이 기도는 위대하든 보잘것없든, 교육을 받았든 받지 못했든 누구나 손쉽게 마칠 수 있습니다. 그것은 바로 묵주기도입니다. 묵주기도를 하면서 우리는 동정 마리아에게 의지합니다. 성모님이 우리를 당신 아들인 예수님과 더욱 긴밀한 의지로 이끌어 주실 수 있도록, 예수님처럼 느끼고 행동하며 예수님을 본받게끔 우리를 인도해 주실 수 있도록 말입니다.

실제로 묵주기도에서 성모송을 반복하는 동안, 우리는 그리스도의 생애에 일어난 사건들의 신비에 대해 묵상하면서 예수님을 더 잘 알고 사랑하게 됩니다. 묵주기도는 우리 자신을 하느님께 여는 효과적인 수단입니다. 그것은 우리가 자기중심주의를 극복하고 우리 마음과 가정, 사회, 세계에 평화를 가져올 수 있도록 도와주기 때문입니다.

(프란치스코 교황과 함께하는 매일묵상 중)

말씀의 기도

이영근 신부

"나는 의인이 아니라 죄인을 부르러 왔다"
(마태 9,13)

주님!

저는 죄인입니다

당신은

죄인인 까닭에

저를 부르셨습니다

찾기도 전에

먼저 부르시고

청하기도 전에

먼저 용서하셨습니다

용서받았으니

용서하게 하소서

먼저 찬아가고

먼저 용서하게 하소서

아멘~

⊕ 교우와 거래합니다.

페리카나 치킨	파파존스 피자	
양념, 매운양념, 훈제, 간장, 마늘, 후라이드, 순살, 두 마리 세트 생맥주 배달 ☎ 744-4460 (배달 전문) 이분옥 키나	(피자25% 할인권 SN25) 미국 고객만족도 1위 16회 수상 2017년 피자전문점 소비자 만족도 1위 731-8080/ 1577-8080 신영식(아우구스티노), 이수자(가타리나)	

“하느님은 사랑이십니다.” (요한 4, 16)

♡ 전례봉사 안내

구분	시간	10/1 (월)	10/2 (화)	10/3 (수)	10/4 (목)	10/5 (금)	10/6 (토)	10/6 (토)		10/7 (주일)			
		06:00	19:30	10:00	19:30	10:00	10:00	16:00	19:30	06:00	09:00	11:00	19:30
해설							송현아			고문수	송현아		
독서		단대동	단대동	단대동	단대동	단대동	이국희		단대동	소영준 홍재형	김태호 최원심		
반주							이영심			이영심	김소영		
날짜							9/30	10/7		10/14		10/21	
보편지향기도 및 주보 봉사구역							91구역	11구역		12구역		13구역	
성당 청소							3지역	4지역		5지역		6지역	
청소날짜							9/29	10/6		10/13		10/20	

♡ 전임교우 - 환영합니다!

전(前)교구/성당	전입자 성,세례명	세대주	신자가족	주 소	구역-반

♡ 전출교우 - 안녕히 가십시오!

세대주 성,본명	신자가족	사시던 곳	가 신 본 당	비 고

♡ 하느님 안에서 함께 기도해 주세요.

- † 성모님께 바쳐지는 성전건립과 쉬는 교우 찾기를 위한 장미 꽃다발(Rosario)이 더욱 많이 바쳐질 수 있도록 많은 기도 부탁드립니다.
- † 세월호 희생자들과 유가족들, 미수습자 5명을 기억하며, 이 땅에 하느님의 정의가 올바르게 서고, 하루 빨리 해결 될 수 있도록 기도 부탁드립니다.
- † 세계 곳곳에서 일어나고 있는 전쟁과 분쟁들이 하루 빨리 종식되고 원치 않는 죽음을 맞이하는 이들이 없도록 세계평화를 위해서 기도해 주시기 바랍니다.
- † 인간의 존엄성 회복과 인류의 형제애를 위해, 특별히 인권의 사각지대에 놓인 이들과 가난하고 소외되고 병든이들 그리고 보호받지 못하는 어린이들을 위해 기도합니다.
- † 지금 이순간에도 하느님의 도우심과 은총을 청하는 이들을 기억하며, 하느님의 자비하심이 온 세상 곳곳에 드러날 수 있도록 기도 합시다.
- † 병환 중에 있는 서경석(바오로), 김연수(요셉), 피세천(아오스딩), 염근진(마태오), 백희용(토마스), 서병희(안젤라), 신난섭(안젤라), 김영호(루치오), 정흥구(요셉), 이정희(프란치스코), 최애순(시라), 이광재(프란치스코)를 위해서 기도 부탁드립니다.

“하느님은 사랑이십니다.” (요한 4, 16)

⊕ 우리들의 정성(9월17일 ~9월23일)

미 사 참 례 현 황												
(월)	(화)	(수)	(목)	(금)	주 간 합 계	9/22 (토)	9/23 (주일)				주 일 합 계	총 신자수
06:00	19:30	10:00	19:30	10:00		19:30	06:00	09:00	11:00	19:30		1,554명 (25%)
						116	26	194	22	32	390	

교 무 금 현 황						
총 세대수	책정 세대	미책정 세대	납부 세대	미납 세대	책정율(%)	납부율(%)
645(행불제외)	388	257	378	10	60.15	58.60
교무금	총37세대 1,345,000원	(단위:천원) 고정납10 지근배10 황의선50 김보배30 윤옥례20 민승식60 송근10 이정현10 오정은30 남미현10 황연숙10 함혜정20 권담교30 김태호20 한지현50 한지민50 한태성50 김영자80 한태권10 김관년10 조상래10 김일현10 이윤정10 제민지10 배민규20 문복동10 민인숙20 박창범30 전택식30 윤정희25 문은애10 오영애60 김영자20 서광석250 김양희150 강구설100 허남근10				

헌 금 및 후 원 금 현 황												
주일헌금	1차	1,051,700원	오만원권:	장	만원권:	장	오천원권:	장	천원권:	1,051장	기타:	700원
	2차	원	오만원권:	장	만원권:	장	오천원권:	장	천원권:	장	기타:	원
2차 건축헌금		2,100,000원	오만원권:	1장	만원권:	86장	오천원권:	196장	천원권:	210장	기타:	원

구분	봉헌액	봉 헌 자(단위: 천원)
감사헌금	140,000원	김보배20 이민규100 정광자20
건축헌금	9,982,800원	백정미100 양순식100 고정납30 지근배120 최영순100 황의선50 남윤미100 이상욱20 이연호100 정현애50 정영희50 홍성은100 배혜진20 김인근50 한종희100 박성화10 김춘자100 박미숙20 강골익영200 김미자20 전해정50 김은실100 문정희20 김하연10 율뜨레아592.8 남궁배100 박원규100 이명익100 김종태100 구민선100 구경형100 나종희100 김주성100 김영주100 이명기100 윤옥례20 박정현50 이재명20 배숙연80 장은순100 김병훈10 김보라10 김병준10 김인애10 5지역810 민승식180 권순학20 이태봉20 서광석50 박용규250 성행선100 익명70 강병규200 송근30 김태호100 이정현40 오정은50 남미현90 황연숙20 함혜정40 김형찬50 지진환50 권담교100 김태호200 한태성80 김영자120 한태권200 김관년30 조상래10 김일현70 이윤정150 제민지150 조영혜30 배민규80 문복동140 민인숙40 박창범150 윤정희20 문은애100 김경순150 3지역2,000 김영자30 권희상100 김양희250 허남근90
예탁금	원	누계:1,063,200,000
사회복지후원금	10,000원	문은애10
“하느님께 기쁜 마음으로 봉헌해 주신 모든 신자 분들께 감사드립니다.^^ 봉헌 내역에 의의가 있으시면 즉시 문의하여 주십시오.” 건축 신립금 자동이체 계좌 : 국민은행 676901-01-136461(천주교 수원교구 은행동 성당)		

성전 건립을 위한 목주기도 현황(목표 천만 단) -10월 집계봉사 1지역										
1지역	2지역	3지역	4지역	5지역	6지역	7지역	8지역	9지역	청년회	합계
1,089,878	1,328,360	1,796,486	665,430	826,250	389,073	621,748	737,785	625,280	167,410	8,247,700

“은행골 알리미”에 지역, 구역, 형제회, 본당 단체의 모임, 행사 등 소식을 받습니다.
매주일까지 사무실 (eunhaeng@casuwon.or.kr)로 보내주세요



의 왕 본 당 소 식

고 해 성 사	매 미사 30분 전	유 아 세 례	출수 달 둘째주 토요일 저녁미사 후
미 사 예 물	하루 전까지 사무실 접수		
성 시 간	매월 첫 목요일 저녁미사 후	차·집·상가축복	상시접수, 평일미사 후
병자 영성체	매월 넷째주 목요일,	혼 인 면 담	최소 2개월전 사무실 문의



본당 부고 발생 시 연락 체계

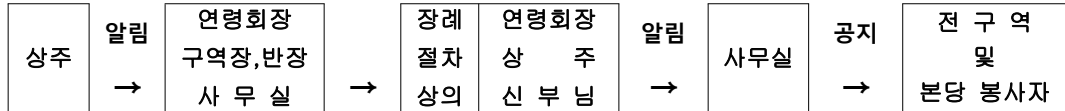

청소년위원회

*9월 30일(주일)

초, 중고등부 주일학교 교리 없습니다.



성물방 봉사자를 모집합니다

*문의 : 사무실 ☎462-5000



반주자를 초대합니다

평일 미사에 반주할 봉사자를 초대합니다.

*대상 : 초등부 주일학교 학생부터

성인까지 세례받은 누구나

*문의:반주단장 ☎010-7303-9842



청소년 통합미사 반주를 도와주실

자모, 자부, 청년 밴드부원을 초대합니다.

*문의:청소년위원장 ☎010-5882-0011



미사 시 성당에서의 에티켓

*미사 전 휴대폰 전원 끄기(벌금 1만원^^)

*자리는 앞에서부터, 안쪽으로 차례대로
앉아주세요.

*장궤틀은 손으로 조용히 내려주세요.

*중앙 통로는 제대에 예의를 갖추신 후
이용하셔도 괜찮습니다.

*미사 중 음식물을 섭취하지 않습니다.

*유아실은 미사와 기도를 가르치는
곳입니다. 다른 분들께 방해되지
않도록 최대한 자녀들을 돌보아
주시기 바랍니다.



해설단원 모집

*자격 : 세례받으신 성인 누구나

*미사 해설과 독서, 미사 안내봉사를 기쁜
맘으로 함께 봉사해주실 분을 초대합니다.

*문의 : 해설단장 ☎010-8221-9223



성찬예물 봉헌

9월 30일	중앙구역
10월 7일	북부2구역



종합관 건축 헌금 봉헌내역 (9월23일현재)

신입세대	297세대	금주 봉헌세대	29세대
		전주 봉헌금액	1,955,000원
신입총액	175,560,000원	전주봉헌이월금액	70,448,860원
합 계			72,403,860원



우리들의 정성

봉 헌 금		본 당 부 채	
구 분	금 액	구 분	금 액
주일헌금	2,264,000원	엘리베이터 승합차 신협대출금	29,510,000원
특별헌금	661,000원		
합동미사예물	10,590,000원		
교무금	4,075,000원		



감사헌금

*서형채 5만, 김주리 32만, 곽태용 5만
무기명 2만, 박현자 5만



본당청소

* 9월29일 (토) 중앙구역

*10월06일 (토) 북부2구역

<p>아 리 따 움 (ARITAUM) 화장품 전문</p> <p>롯데 마트 (구,굿모닝마트) 맞은 ☎ 462-1802 박승록 아오스딩 윤 임구 요안나</p>	<p>한마을 종합인테리어 도배, 장판, 보일러, 수도 아파트 확장공사 및 상가, 집수리전문</p> <p>☎ 461-0488 / 010-3631-0488 (중앙로 진로마트 맞은편) 김용준(바오로) 김명남(마리아)</p>	<p>꽃 과 숲 이야기가 있는~ 영화(꽃) 식물원 *생화. 화환. 근조. 관엽 *동. 서양란. 분재. 정원공사 전국 어디에서나 배달됩니다. ☎461-7000/462-0030 정길주(비오) 김영화(리드비나)</p>
<p>의왕노인 장기요양재가센터 *중풍, 치매환자 돌봄서비스 *노인 돌봄 서비스 *요양보호사를 맥으로 파견 ☎ 451-3288/010-5449-6323 010-4351-6323 <고천동 육교 밑 수원방향> 센터장:신철희(데레사)</p>	<p>경희 약손 한의원 *어혈침 전문 ☎461-7582 중앙로 새마을금고 맞은편 (구) 국민은행3층 김상현(스테파노)임소희(글라라)</p>	<p>효 치과 야간진료 목 저녁 9시까지 ☎461-2835 중앙로 의왕역에서 덕성초교방향 파리바게트 2층 임재유(바오로), 박은정(사라)</p>
<p>페 리 카 나 깨끗한 해바라기씨유와 카놀라유의 만남으로 트렌스 지방제로 양념치킨 후라이드치킨, 간장맛 매운양념 매운후라이드치킨 순살치킨 다리날개치킨,두마리치킨 ☎461-9292 조호진(베드로) 신옥란(베로니카)</p>	<p>BOOK 평촌 범계문고 범계역3번 출구 올림픽 스포츠 센터B01호 ☎031-382-7800 조몽룡(히야친또),박명옥(아가다)</p>	<p>양 자 강 <여름 별미 냉면 배달> 30년을 고집하며 365일 무휴 중앙로 신희열 장미아파트앞 ☎461-6686, 461-6311, 462-6686 김진학(요셉) 전숙자(마리아)</p>
<p>젤리 # 네일 손, 발 관리 젤 네일 속눈썹연장/펌 왁싱 반영구 화장 *수강생 모집* 도개비 시장 내,민우상회 맞은편 031-461-2564 ☎010-5362-2564 이경미 엘리사벳</p>	<p>IZAKAYA 오카에리 포장 됩니다 돈까스, 라멘, 연어사시미 나가사키짬뽕, 오코노미야키 ☎070-7745-3481 010-2592-3481 박원호 사도요한 의왕시 부곡시장5길8 문가빌딩</p>	



금주의 성인 축일



9월 29일 (토)	9월 30일 (일)	10월 1일 (월)	10월 2일 (화)	10월 3일 (수)	10월 4일 (목)	10월 5일 (금)
성 미카엘 성 가브리엘 성 라파엘 성 미카엘라 성 가브리엘라 성 라파엘라	성 예로니모 성 그레고리오 성 소피아	성 데레사 성 율리아 성 로마노 성 프란치스코	성 토마스 성 테오필로 성 치릴로	성 바오로 성 베드로	성 프란치스코 성 루치오 성 마르코 성 베드로 성 마르치아노	성 빅토리오 성 플로라

(가톨릭 인터넷 굿뉴스 <http://www.catholic.or.kr> 참조)

♡ 축일을 맞이하신 신자 분들께 축하드립니다. 주님의 은총 가득하시기를 기도드립니다. ♡



미사 참례 인원 현황

날 짜	주일 미사	총 신자수	참례율(%)	날 짜	주일 미사	총 신자수	참례율(%)
전 주 (9월 23일)	698명	2,934명	23.8%	전전주 (9월 16일)	759명	2,931명	25.9%

◆ 우리들의 정성 ◆

교 무 금	2,985,000원
주 일 헌 금	9월 23일 1차헌금 1,918,000원 2차헌금 1,606,600원 추석 합동미사예물 8,674,000원
감 사 헌 금	익명 200,000원
본당 부채상환 기금	

♠ 전입, 전출 현황

< 전입으신 교우 분들을 진심으로 환영합니다! >

< 전출가신 형제·자매님들 안녕히 가십시오 >

성명(세례명)	구역,반	전입 본당	성명(세례명)	구역,반	전출 본당
신길순(미카엘라)	평화1-3	지동	오아영(비비안나)	평화2-2	대구,만촌1동
유승범(미카엘)	기쁨4-6	망포동			

삼가 인사 올립니다.

지난 9월 21일 자비로우신 주님의 품으로 떠나신 故 지옥자(데레사) 자매님의 장례 기간 동안 기도와 연도를 해 주시고, 장례에 참석해 주신 모든 교우님들께 진심으로 감사의 말씀 올립니다.
박세윤(바오로), 권향옥(리디아) 올림

삼가 인사 올립니다.

지난 9월 23일 자비로우신 주님의 품으로 떠나신 故 김진도(마티아) 형제님의 장례 기간 동안 기도와 연도를 해 주시고, 장례에 참석해 주신 모든 교우님들께 진심으로 감사의 말씀 올립니다.
전말순(마리아) 올림

교우와 거래합니다.

안경맘 (안경,콘택트)	조가네 숯불갈비	현미와 누룽지
교우 특별 할인 누진다초점 30%할인, 학생안경 50%할인 전품목 팩렌즈 할인 ☎ 212-6009, 구매처:정 골목 (서울병원 무료 주차) 박천옥 (F.하비에르), 권수정(라파엘라)	생삼겹살, 생돼지갈비, 소 생갈비살, 양갈비 김치,된장 등 모든 반찬을 직접 조리합니다 인계동성당 옆 ☎ 211-9921 / 010-5493-3852 김신용(미카엘)	수제 누룽지, 떡, 한과, 간강 간식, 선물세트 인계동성당 맞은편, 농협 1층 ☎ 214-2042 / 010-4352-0462 김기화(율리아)
얼리지 않은 축산	보헤미안 사람들	하헌석 서울치과 의원
한우, 한돈, 수입육, 양념육, 닭 고기에 관한 모든 것! 정육 선물 세트 제작 가능합니다 구매처:시정 입구(힐스테이트@후문, 제로마트 맞은편) ☎ 211-1225 / 010-9112-3928 김은숙(루시아)	핸드드립, 브런치 최상급 생두로 로스팅합니다. ☎ 213-9064 / 010-9360-9064 박은희(아스테리아)	서울대 치과 보철과 외래 교수 역임 성빈센트 병원 맞은편 한라시그마팰리스 2층 ☎ 217-2888 원장 치의학박사 하헌석(라이문도)

※주보에 광고를 원하시는 분은 사무실에 신청 바랍니다.



사랑과 기쁨이 가득한 우리 공동체 소식



◎ 마을 공동체

❖ 아멘 [라]Amen [영]Amen [히]Amen

‘신뢰할 만한’이라는 의미의 어근 ‘mn’에서 나온 히브리어. ‘진실로’, ‘그렇습니다’, ‘그럴 것입니다’라는 뜻을 지녔다. 유대인들(신명 27:15 · 16)과 그리스도 교도(1고린 14:16)에 의해 종교적인 문구나 기도, 성가 및 신경(信經)의 끝에서 동의를 나타내는 말로 쓰였다.

❖ 본당 초상 발생 시 평일미사는 많은 참례를 위해 “장례미사”로 대처 될수 있습니다. (마을 회장님을 통해 연락 받으실 수 있습니다.)

❖ “인계동성당 어울림 바자회”(10.13~14) 봉사자 대 모집 및 장기자랑 신자 신청

* 기 한 : 10.5(금) 까지 * 대 상 : 봉사자→연령 제한 없음 / 장기자랑→마을 및 신자 개인
* 접 수 : 마을공동체 협의 부회장 홍 글라라(010-9271-3681) 및 각 마을 여회장

❖ 본당 전체 봉사자 모임 * 일 시 : 10.6(토) 성모신심 미사후 * 장 소 : 2층 성전

❖ 마을공동체 협의회 회합 * 일 시 : 10.7(주일) 교중 미사후 * 장 소 : 1층 회합실

◎ 행복 마을

❖ 마을 성지 순례 * 일시 : 10.21(주일) 08:00 * 장소 : 배티성지(충북 진천군 소재)

* 성지순례 참석자는 필히 특전, 새벽미사 참례하여 주십시오.

◎ 기쁨 마을

❖ 본당 부채 상환용 지리산 “꿀” 판매

* 일 시 : 매 주일 * 가 격 : 방 꿀→45,000 * 문 의 : 이윤희 막달레나 여회장(010-4726-4249)

+찬미 예수님

“순교자 성월”을 맞이하여 2014년에 시복되신 124위 복자들에 대한 약전이 5주 연속 게재될 예정입니다.
순교자 정신을 떠올리는 뜻 깊은 성월이 될 수 있도록 많은 관심 바랍니다.

강완숙 골롬바

강완숙 골롬바는 1761년 충청도 내포 지방에서 양반의 서녀로 태어났다. 그녀는 어릴 때부터 지혜로움이 뛰어나고 정직하여 옳지 않은 일은 하지 않았다고 한다. 1801년에 순교한 홍필주 필립보는 그의 아들이다. 장성한 뒤 덕산 지방에 살고 있던 홍지영의 후처로 들어간 강 골롬바는 혼인 한지 얼마 안되어 천주교 신앙에 대해 듣게 되었다. 그런 다음 이에 대한 책을 얻어 읽는 가운데, 그 신앙의 위대함을 깨닫게 되었다. 당시 그녀는 천주는 “하늘과 땅의 주인이시고, 그 종교가 의미하는 바가 올바르니 그 도리가 참될 것”이라고 생각 하였다.

그녀는 시어머니와 전처의 아들인 홍 필립보에게 교리를 가르쳐 입교 시켰다. 그러나 온갖 노력을 다했음에도 남편만은 입교 시킬 수가 없었고, 오히려 신앙 때문에 남편에게 시달림을 받아야만 했다. 이후 남편은 첩을 얻어 따로 생활하였다. 어느 날 강 골롬바는 한양의 신자들이 교리에 밝다는 이야기를 듣게 되어, 그녀는 시어머니와 홍 필립보와 의논한 뒤 함께 상경 하였고, 그 이후로는 신자들과 오가면서 생활 하였고 성직자 영입 운동이 시작되자 노력하는 교우들에게 경제적인 뒷받침이 되어 주었다.

1794년 말 주 야고보 신부가 조선에 입국하자 그녀는 주 야고보 신부에게 세례를 받고, 그를 도와 활동하였다. 이때 주 신부는 강 골롬바의 인품을 알아 여회장으로 임명하여 신자들을 돌보도록 하였다. 강 골롬바는 지식과 재치를 겸비하였으므로 여러 사람들을 입교 시킬 수 있었다. 1801년 신유박해가 일어나자, 강 골롬바는 그 동안 활동 때문에 관청에 고발 되었고, 3개월 동안 옥에 갇혀 있으면서도, 강 골롬바는 신심공부를 게을리 하지 않았으며, 함께 갇혀 있는 동료들을 권면하면서 순교의 길로 나아갔다. 그런 다음 1801년 7월 2일 동료들과 함께 서소문 밖으로 끌려 나가 참수형으로 순교하였으니 그녀의 나이는 40세 였다.

홍필주 필립보는 1801년 10월 4일 서소문 밖에서 참수형으로 순교 하였으니 그의 나이는 27세 였다.

김형근예병원

공단검진, 5대암 검진 지정병원

☎ 031)426-7575

척추, 관절 첨단수술 병원

☎ 031)421-7575

진 금 당

순금, 18K, 14K, 목주반지 전문

관양동 현대아파트 입구 ☎ 031-384-9450
조선준(F.하비에르), 김은경(유스티나)

가나익스프레스

(포장이사 일반이사 전문)

www.gana-24.com

사무실 이사, 각종 차량 사다리차 보유

☎ 473-3000(대표전화) / 080-023-3000

김선영(마리아나)



신축빌라분양

타지역
문의환영

전·월세 자금으로 내집마련
건축주 직접분양/수수료 무료

★★ 실입주금 4,000만원 ~ / 교우분 환영 ★★

☎ 010-4518-7635 최근영(야고보)

평촌 부영 공인중개사

연옥순(막달레나)

☎ 383-0001 ★ 010-3759-8868

경기도 안양시 동안구 관평로 212번길 15
공작부영상가 117호

둘리익스프레스

(허94 보증보험 가입업체)

포장이사 / 일반이사 전문업체

☎ 444-0303, 466-0303

010-5341-0303

임종주(치백 요셉), 허춘애(수산나)
안양시 만안구 안양동 155-1

요리강습

* '신대동여지도' 요리 방송 출연

* 한식전문 요리사이고 이태리요리 및 반찬지도 가르쳐 드립니다.

♡월 2회 (1회당 수업료 15,000원 재료비 10,000원)
일 대 일 수업 - 가정방문 강의도 가능

☎ 010-3296-2823 · 백윤옥(마리아)

위치: 동편마을 4단지



Queens Henna
퀸.즈.헤.나

천연 100% "퀸즈헤나" 염색으로
내 머리에 에너지를 듬뿍!!

031-426-8997 / 010-2390-4799

원장 박 선 아

안양시 동안구 평촌동 138-6번지 302호(서울 안과 옆건물 콩카페 3층)

업앤다운 중고차매매상담

대표 정광민(바오로), 이유라(헬레나)

☎ 010-7933-7953

GLUB MONACO

남성 캐주얼

평촌 롯데백화점 4층

031) 8086-9463 정현민(바오로) 매니저

교우와 거래합니다.

교우와 거래합니다.



목주기도의 복되신 동정마리아 | 제954호 | 2018. 9. 30

연중 제26주일

❖ 전입 오신 분 환영합니다.

성명	세례명	구역/반	연락처
1 오진원	토마스모어	인덕 2구역 3반	010-4635-3739
2 박경애	살로메	더샵 1구역 4반	010-5551-7609
3 유기선	바오로	더샵 3구역 1반	010-3348-3404

❖ 감사헌금 봉헌하신 분

홍마르타	200,000	김베드로	125,000
김리디아	50,000	양아오스딩	2,000,000
김모니카	30,000	고신시몬	2,000,000
김아네스	20,000	익명	10,000
정프란치스코	100,000	익명	1,000,000
최라파엘라	30,000	합계	5,565,000

❖ 환경개선 봉헌하신 분

한루치아	20,000	합계	20,000
------	--------	----	--------

❖ 안녕히 가십시오.

성·세례명	가시는곳
1 이홍석 레오	송전
2 강하선 라파엘	상촌

❖ 환경개선 대출금 상환 안내

(2018. 9. 26)

대출총액	상환횟수	상환총금액	대출잔액
1,000,000,000	11	229,240,000	770,760,000

❖ 예비신자 교리 안내

62기	주일반	오전 9:30(강의실)	허마리콘솔라타 수녀님
	주일반	외딴 교우반 오전 9시(장주)	허마리콘솔라타 수녀님
	화요반	오후 8:20(강의실)	황자영 소화데레사
	화요반	외딴 교우반 오후 8:20(장주)	허마리콘솔라타 수녀님
	금요반	오전 11:00(장주)	김영철요한사도 신부님
청년반	주일 오후 6시(장주)	문옥림 안나	

❖ 주간 수입/지출현황

(9. 20 ~ 9. 26)

수입항목	수입액	지출항목	지출액
미사예물	1,300,000		
교무금	10,254,000		
주일헌금	6,678,500		
감사헌금	5,565,000		
합동미사예물	22,692,000		
과년도교무금	150,000		
건축헌금 (환경개선)	20,000		
후원금 (이주사목)	531,000		
후원금 (사회복지)	10,000		
성소후원금	170,000		
사회복지후원금 (빈첸시오후원)	200,000		
합계	47,570,500	합계	0
운영비잔액		149,711,790	

| 본당 청소 지역 안내 |

일시 : 10월 4일(목) 오전 10시

구분	담당지역	구분	담당지역
2층 성전 내부 전체, 대성전 로비, 성전 입구 계단(물청소)	더샵	3층 미사석, 유아실, 4층 미사석 승강기 옆 계단 지하 1~4층	더샵
1층 화장실, 장애인 화장실, 로비 교육관 옆 계단 지하 ~ 1층	더샵		
다음 주 청소	부림	♥ 내가 참여하지 못하면 그만큼 더 많은 사람의 희생이 있어야 합니다.	

『 입북동성당 전 신자 야유회 』

찬미예수님~!! 입북동성당 교우 여러분~♡

청명한 가을의 공기가 마음을 새롭게 하는 계절을 맞이하였습니다.

그동안 성전 건립을 위하여 여러모로 애쓰신 본당 교우들의 노고를 위로하고,
새로 전입하신 교우들과의 친교와 일치를 위하여 전 신자 야유회를 다음과
같이 마련하였으니 모든 교우분들의 참석을 바랍니다.

다 음

1. 일시 : 2018. 11. 3(토) ~ 4(주일)
2. 장소 : 연풍성지, 문경새재
3. 숙소 : 나무야 나무야 (충북 괴산)
4. 참가비 : 1인당 본인부담금 40,000원 (본당지원 1인당 50,000원)
(4인 가족 이상은 추가 1인당 1만원 할인해 드립니다.)
5. 참가신청은 10월 14일까지 해주시기 바랍니다.
6. 참가비 영수 : 40.000원 × ()명 = ()원

-----절-----취-----선-----

참 가 신 청 서

	이름(세례명)	전화번호	구역	참가비	주민번호(보험용)
1					-
2					-
3					-
4					-
5					-

천주교 수원교구 입북동성당 주임신부 김종호 배드로



본당소식란

소공동체, 청소년 신앙생활 활성화

우) 14971 / 경기도 시흥시 섬말길 22
E-mail : <http://cafe.daum.net/janggoknet>

♠교우들과 거래해요♠

파리바게트

갓구운 빵 내음이 솔솔 ~
나를 기억하는 미소
언제나 깨끗하고 편안한
파리바게트 ☎ 317-8244
이주리(카타리나)

건강당 약국

건강에 대한 의문 사항이
있으시면 언제든지
상담해 드립니다.
☎ 503-0771
변영대, 서설화(안나)

탑 부동산

소중한 재산을 믿고 맡기는
탑 부동산
대우우성 단지 내 상가 103호
☎(031)317-0770
문도현, 장영숙(막달레나)

태승모바일(장곡점)

휴대폰판매, 인터넷가입, 명의변경
해지업무, 서비스 변경, A/S대행
악제사리 판매
장곡로 49번길 16 101호
☎(031)317-6622
점장:이상용, 손미옥(모니카)

연중시기의 전례적 의미

교회는 일년의 주기 안에서 하느님께서 예수 그리스도를 통하여
이룩하신 구원 업적을 기념하며 경축합니다. 이를 전례주년이라고
하는데 그 핵심은 예수님의 부활과 탄생입니다. '예수부활대축일'과
'예수성탄대축일'은 전례 주년의 두 기둥입니다. 전례 주년은
대림시기를 출발점으로 하여 성탄시기와 연중시기, 사순시기와
부활시기 그리고 연중시기로 이어집니다. 다시 말하자면 성탄시기
끝나는 '주님세례축일' 다음날부터 '재의 수요일' 전날까지는
성탄시기와 연결되는 연중시기이고 '성령 강림 대축일' 다음날부터
대림제1주일 전날까지는 부활시기와 연결되는 연중시기입니다.
연중시기의 미사전례독서들은 주로 예수님의 공생활을 통한
구원행업과 교회의 복음화(선교) 활동의 모습을 들려주고
있습니다. 이 시기에 우리 신앙인들은 예수님처럼
선교, 전교에 헌신함으로써
하느님 나라 건설의
역군이 될 수 있도록
노력해야 하겠습니다.



■ 우리들의 정성 (9월 17일 ~ 9월 23일)

합계 : 4,526,900원

교 무 금	1,860,000	주일헌금(1차)	542,000
건축 헌금	1,400,000	건축헌금(2차)	674,900
감사 헌금	50,000	특별 헌금	-

(감사헌금)

용베드로 5만원.

(건축헌금)

박라파엘라 10만원, 고안드레아 10만원, 이야고보 10만원,
서테레사 12만원, 이비비안나 5만원, 조바로로 1만원,
김베드로 10만원, 온유구역 걸절이판매 수익금 82만원.

■ 교무금 납부현황 (9월 17일 ~ 9월 23일) 20세대 합계 : 1,860,000원

박라파엘라 10만원	최베로니카 3만원	고안드레아 6만원	권베드로 16만원
노아네스 5만원	서가브리엘 10만원	조아스페리아 20만원	이세실리아 2만원
김안젤라 5만원	이야고보 10만원	서테레사 28만원	이비비안나 10만원
이가브리엘라 15만원	조바오로 5만원	김엘리사벳 5만원	배모니카 2만원
최아텔라 3만원	김베드로 15만원	박레지나 10만원	장아네스 6만원
금주 교무금	1,860,000원	교무금 누계	68,635,000원
과년도 교무금	-	과년도 교무금 누계	6,350,000원
건축헌금+건축(2차)	2,074,900원	건축 헌금 누계	55,836,350원

■ 각 단체 모임안내

상임위원회	매월 셋째주일 교중미사 후	위령회	매월 셋째주일 교중미사 후
소공동체위원회	매월 첫째주일 오전 10시	은빛회	매월 넷째주일 교중미사 후
제분과위원회	매월 둘째주일 교중미사 전	성령기도회	매주 금요일 오전미사 후
청소년위원회	매월 둘째주일 오후 5시	성가대	매주 수요일 저녁 8시
복사단자모회	매월 둘째목요일 저녁 8시	전례분과	매월 넷째주일 교중미사 전
평단협회의회	매월 첫째주일 교중미사 후	해설회	매월 둘째주일 교중미사 후
꾸리아	매월 둘째화요일 저녁 8:30	독서회	매월 둘째주일 교중미사 후
울뜨레아	매월 셋째주일 오전 9:30	제대회	매월 셋째목요일 저녁미사 후

■ 교중미사 선곡표

입당성가	봉헌성가	성체성가		파견성가
16	217	161	160	438

■ 미사참례 현황 전체신자 1,310명

선행	친절	인내	온유	기쁨	진실	사랑	평화
30	32	22	28	25	20	20	25
어린이		중고등부		미사참석인원		미사참례율	
29		23		254		19.38%	

[평양의 순교자들] 홍용호(프란치스코 보르지아) 주교
일제와 공산당 탄압에도 목자 소임 다하다 순교



‘시련기를 살다간’ 사제였다. 사제품을 받은 시기도, 주교로 임명돼 주교품을 받은 시기도, 해방 이후 주교로 살았던 시기도 시련과 박해와 순교로 점철했다. 그러나 홍용호(프란치스코 보르지아) 주교는 ‘그리스도의 사랑에 빛진 자’로서 시련을 극복하며 지극한 사랑으로 신앙의 모범을 드러냈고 순교의 화관을 썼다. 홍 주교는 1906년 평안남도 평원군 한천면 감6리(현 평남 평원군 화진리) 태생이다. 국운이 기울던 대한제국 시대에 태어나 아버지를 일찍 여의었고, 어머니도 보통학교 5학년 때 잃었다. 이웃 동네로 시집간 누이 홍 마리아와 자형 최남현(다니엘)의 보살핌 속에서 자랐다. 홍 주교의 본적지가 누이의 주소(한천면 감7리27)로 돼 있는 것도 불우했던 어린 시절을 시사 한다. 그런데 누이도 몹시 빈

곤했다.

홍 주교는 가난한 어린 시절을 보내야 했고, 일찍부터 자립했다. 15세 어린 나이에 서울 용산 예수성심신학교에 입학하면서 사제 성소를 꿈꿨다. 신학생 시절의 홍 주교는 ‘책벌레’로 소문났다. 쉬는 시간조차도 책을 읽는데 열중했고, 영어를 독학하는 데 몰두했다. 당시 신학교에선 라틴어와 프랑스어 외에 다른 외국어 학습을 못 하게 했는데도 혼자서 영어를 익혔고, 이 같은 선견지명은 훗날 메리놀외방선교회가 평안도 선교를 맡게 되면서 빛난다. 어렵게 신학교 과정을 마친 그는 1933년 5월 25일 평양 관후리주교좌성당에서 서울대목구장 아드리안 조제프 라리보 주교 주례로 사제품을 받는다. 양기섭, 강영걸 신부에 이어 평양교구 사상 세 번째 본토인(本土人) 사제였다.

● 본당 주일재정현황(9/17.~ 9/23)

수 입		지 출	
과 목	금 액	과 목	금 액
미사예물	175,000	관리비(차량유지비,,,)	377,710
교무금	1,290,000	비품비	1,100,000
주일헌금	615,000	보험료	308,410
건축헌금	300,000	특별헌금	100,000
추석합동미사예물	2,400,000		
감사헌금	100,000		
수입계	4,880,000	지출계	1,886,120

● 함께 기도해 주세요

1. 점동성당 활성화와 일치

2. 몸이 아픈 교우들을 위하여

이세용(안토니오) 정현수(요셉)

정정순(프란치스카)

3. 쉬는 청소년, 청년, 교우들을 위하여

최선아(모니카) 최인정(루시아)

최홍림(베드로) 권수정(사비나)

권순하(요한) 서대석(바오로)

✠ 자비로우신 주님, 언제나 주님의 부르심에 따라 살아가려는 자녀들의 바람 즐겨 들어주소서.

✱ 평일미사 때 쉬는교우 2명씩 생미사 봉헌합니다.

4. 군복무중인 군인자녀

이명규(빈첸시오 : 국군양주병원)

임무성(대건안드레아:27사단) / 김윤진(야고보 : 8사단)

김주현(미카엘:해군2함대) / 조영진(8사단)

5. 소공동체를 위하여

구역,반장님들의 노고를 치하하며 구역이 활성화되기를 기도 합니다.

● 우리들의 정상

● 성당 땅 1평 포장 약정·봉헌 현황 ※ 목표금액 : 6,000만원

♥ 봉헌하신 분 (기간 : 9.17~9.23) (총누계 : 4,442만원)

● 감사헌금 : 염정옥(수산나) 10만원

● 봉시지 인내

● 주일 본당 지랑봉시

월/일 (시간)	성명	세례명	월/일 (시간)	성명	세례명
9/30 (10시)	이월선	엘리사벳	10/7 (10시)	김정현	베드로

● 전례봉시

월 일	미사해설	전례(봉헌·독서,신자들의기도,헌금계수)		성당미화
9월 30일	임건희	시몬	사곡·장안·삼합 구역	관한
10월 07일	고숙현	타대오	청안1 구역	성신·뇌곡
10월 14일	임건희	사도요한	청안2 구역	성신·뇌곡

■ 해당 청소구역은 깨끗한 우리 성당이 되도록 합니다.

교무금	계좌안내	농협 : 203027-51-034792	[예금주 : (재)천주교수원교구유지재단(점동성당)]
건축헌금(포장)	계좌안내	농협 : 351-0994-6791-83	[예금주 : (재)천주교수원교구유지재단(점동성당)]

정자꽃외성당

(성 요한 마리아 비안네)

수원시 장안구 정자천로 134번길 23

kkonmoe@casuwon.or.kr



성시간 : 매월 첫 목요일 20:00
 성모신심미사 : 매월 첫 토요일 10:00
 병자영성체 : 매월 첫 목요일 09:00
 입산부 축복 : 매월 넷째 토요일 10:00
 유아세례 : 매월 넷째 토요일 10:00
 집(차)축복 : 사무실 접수 및 문의
 혼인면담 : 사무실 접수 및 문의



본당 현황

♣ 교무금 현황

세대수	등록수	등록률(%)
2,307	822	35.6

♣ 주일미사 참례 수(9/23, 총 1,229명)

어린이	토요일 저녁	새벽	9시	교중	오후 4시	주일 저녁
가족 미사	280	169	278	235	150	117



전입을 환영합니다.

일자	세 대 주	있던 곳	구 역	주 소
9/18	김종철	미카엘	산본	한솔 324-905
9/18	나두현	베드로	상현동	풍림1 211-1708
9/21	최민철	로젤리오	복수동	정자5 수성로275 번길130
9/23	권순표	그레고리오	복음화국	한라2 636-1303

※ 전입오신 분들은 사무실에 오셔서 교적 확인하시고
 교무금 책정과 집 축복 안내 받으시기 바랍니다.



관내 이사

일자	세 대 주	전 구역	이사 후
9/23	도선엽	시도니오	효성 동양 553-604



안녕히 가십시오.

일자	세 대 주	가는 곳	전 구역
9/22	마유미	플로라	과천 풍림1
9/23	신찬호	세례자요한	남동탄 주공1



함께 기도해요!

- ♣ 최병철 비비노
- ♣ 송기양 세례자요한
- ♣ 곽현숙 미카엘라
- ♣ 송양현
- ♣ 한소영 켈라



모임

- ▶ 성심회 : 9/05(금) 오전 11:00
- ▶ 제대회 : 9/05(금) 저녁 7:30
- ▶ 청소년위원회 : 9/06(토) 오후 6:00



신축금 및 감사헌금

(9/17~23 1,006,077,920)

홍승창	20,000	서상원	40,000	이태우	40,000
최영자	10,000	정행옥	15,000	최봉순	10,000
이흥희	100,000				
7분		합 계		235,000원	

※ 감사합니다!

피지 참치

15년 전통 고급 참치 전문점
 점심: 정식(12,20,30,40)
 저녁: 석정식코스(28,40,55,70~)
 가족모임·상견례·단체모임(2~32인)
정자동 중심상가 라이프스포츠 2층
 이현우(요셉) ☎ 031)268-9202
 010-6274-2358

미소진 치과

충치치료·잇몸치료·임플란트
 교정·사랑니발치·보형진료 검진
 정자동 중심상가 화이트쇼핑몰 4층
 임준우(스테파노)
 신혜린(안젤라 메리치)
 ☎ 031-269-2860

TOP 현대카서비스

국내외 전 차종 수리가능
 기능장 최정훈(마르코)
031-258-1012/010-4754-3011
 정자2동 27-3번지(철성사이다 500m 전)

김대리 대리운전

대표전화 1666-8281
 ☎ 10% 포인트 현금적립!!
 ☎ 포인트로 대리운전 또는 현금지급가능
 ☎ 여러대를 한번에 부르면 모든
 포인트 한번에 적립
 이영화 마누엘 ☎ 010-5933-8372

민 플란트 치과

성당교우 및 가족 건강지킴이
 임플란트, 틀니, 충치 신경치료, 심미보철
 수원시 장안구 수성로 263, 2층
 (정자시장 입구 새마을금고 건물)
 전문의 오승민(바오로)
 ☎ 031-248-2888

하나로 이비인후과

**중이염·난청·어지럼증
 알레르기·예방접종**
 ♣ 진료 및 각종 검사 ♣
 이종엽(다미아노)원장/전문의
 정자동 중심상가 하나로크리닉 3층
 ☎ 031-241-5075

10월 중 행사계획표(목주기도의 성월)

일	요일	전례일	본당행사	단체
1	월	아기 예수의 성녀 데레사 동정 학자 기념일		
2	화	수호천사 기념일	견진교리 면담 시작	
3	수	연중 제26주간 수요일		
4	목	아시시의 성 프란치스코 기념	봉성체, 성시간	
5	금	연중 제26주간 금요일	꽃피지역아동센터 하반기 운영위원회(저녁7시)	성심회, 제대회
6	토	연중 제26주간 토요일	성모신심미사	복사단, 자모회 청소년위원회
7	주일	연중 제27주일(군인주일)	부활대축일 세례예비자 입교식(교중) 견진 종합교리(12:30, 강당)	평단협, 연령회 소공동체위원회
8	월	연중 제27주간 월요일		
9	화	연중 제27주간 화요일		
10	수	연중 제27주간 수요일		상임위원회
11	목	연중 제27주간 목요일	파티마 성모발현 제101주년 성모신심 1일 대피정	선교분과
12	금	연중 제27주간 금요일	꼬미시움(저녁 7시, 본당)	
13	토	연중 제27주간 토요일	초등부 은총제(오후 1:00~3:00) 견진종합예절연습	
14	주일	연중 제28주일	정자꽃피성당 견진성사(교중) 수원교구 성경경시대회(효명중)	
15	월	예수의 성녀 데레사 동정 학자		
16	화	연중 제28주간 화요일		
17	수	안티오키아의 성 이냐시오 주교 순교자 기념일		천주의 성모 Cu.
18	목	성 루카 복음사가 축일		
19	금	연중 제28주간 금요일		
20	토	연중 제28주간 토요일	혼인미사(12:00, 성당) 하반기 총회장 연수(교구청, 10시)	복사단
21	주일	연중 제29주일(전교 주일) 민족들의 복음화를 위한 미사	예비신학생 모임(지원반) 예비신학생 서약식(정자동주교좌) 13:00	주님의 종 Cu.
22	월	연중 제29주간 월요일		
23	화	연중 제29주간 화요일	연령회 야유회(청남대) 여성연합회 74차 정기교육	
24	수	연중 제29주간 수요일		
25	목	연중 제29주간 목요일		제분과위원회
26	금	연중 제29주간 금요일	제2회 꽃피사랑 음악회(예정) 셀 기도회 대리구 월례회의(본당)	
27	토	연중 제29주간 토요일	임산부 축복 및 유아세례, 가족미사	울뜨레야
28	주일	연중 제30주일		전례분과
29	월	연중 제29주간 월요일		
30	화	연중 제29주간 화요일	주임신부님 추계 사제 연수(3차)-11/1(목)	
31	수	연중 제29주간 수요일		예비자교리교사회

2018년 10월 행사표

일	월	화	수	목	금	토																				
	1 -여정 성경공부(10:00)	2 ♣상임위원회의 (20:10) ♣신부님 하반기 가정방문 (충죽지역)	3 개천절 -성령기도회(10:30) -성소분과 월례회의 (11:00) -현화회(10시 미사후) -다윗의 탑 Cu. 야외 행사(09:30)	4 -성시간(19:30) -병자영성체(9:00~) 영화2, 정자, 충죽 삼성요양병원 -복음화위원회(20:00)	5 -선교분과(19:30)	6 -성모신심미사 (임산부축복식) 10시 -직원회의(10:30) -파티마의세계사도직 -가톨릭 성서모임(11:00) -복사단회합(14:30)																				
7 군인 주일 ♣군인주일 특별헌금 -사도회의 (교중미사 후)	8 -여정 성경공부(10:00) -평단협위원회(19:30)	9 한글날 -청소년위원회(20:00)	10 -성령기도회(10:30) -지역사도회의(19:00) 조원2(4교), 영화2(2교) 충죽(5교) -지역사도회의(19:30) 조원1(3교), 영화1(1교), 정자(7교) -유스티나 수녀님 연피정 (10/10 ~ 17)	11 -병자영성체(9:00~) 조원1, 영화1, 감천장, 보존요양원, 사랑의집 -ME. (20:00)	12	13 -스텔라기도모임(09:50) -직원회의(10:30) -파티마의세계사도직 -가톨릭 성서모임(11:00) -초등부 가을소풍 (수원화성일대)																				
14 연중 제28주일 ♣사제양성 특별헌금 ♣성경잔치(효명중학교) -제24회 교구 성경잔치 (09:00~16:30) 효명중학교(체육관) -다윗의 탑 Cu.(08:15)	15 -여정 성경공부(10:00)	16 -여성 Cu. (11:00)	17 -성령기도회(10:30) -성모회(11:00)	18 -병자영성체(9:00~) : 조원1,조원2,복지타운 연세요양병원, 수원어르신간호센터, 행복나라요양원, 늘푸른요양병원	19 -울뜨레야 (19:30) -제대회(15:00)	20 -직원회의(10:30) -파티마의세계사도직 -가톨릭 성서모임(11:00) -성지순례단(충북괴산) -복사단회합(14:30) -한중훈(스테파노) 신부님 선종(2005)																				
21 전교 주일 ♣전교주일 특별헌금	22 -여정 성경공부(10:00) -가정분과(19:30)	23	24 -성령기도회(10:30)	25 -봉사자를 위한 미사 · 교육(19:30)	26 -교리분과(10:30)	27 -직원회의(10:30) -파티마의세계사도직 -가톨릭 성서모임(11:00) -자모회(14:00) (워크샵, 월례회의) -복사단자모회(17:00)																				
28 연중 제30주일 -전례위원회(교중미사후)	29 -여정 성경공부(10:00)	30	31 -성령기도회(10:30)	<table><tr><th>날 짜</th><th>토요일주일저녁</th><th>교 통</th><th>저 녁</th></tr><tr><td>10월 7일</td><td>조원 1구역</td><td>조원 2구역</td><td>조원12구역</td></tr><tr><td>10월 14일</td><td>조원13구역</td><td>조원11구역</td><td>조원18구역</td></tr><tr><td>10월 21일</td><td>조원15구역</td><td>조원14구역</td><td>조원17구역</td></tr><tr><td>10월 28일</td><td>영화 1구역</td><td>영화 4구역</td><td>영화 5구역</td></tr></table>			날 짜	토요일주일저녁	교 통	저 녁	10월 7일	조원 1구역	조원 2구역	조원12구역	10월 14일	조원13구역	조원11구역	조원18구역	10월 21일	조원15구역	조원14구역	조원17구역	10월 28일	영화 1구역	영화 4구역	영화 5구역
날 짜	토요일주일저녁	교 통	저 녁																							
10월 7일	조원 1구역	조원 2구역	조원12구역																							
10월 14일	조원13구역	조원11구역	조원18구역																							
10월 21일	조원15구역	조원14구역	조원17구역																							
10월 28일	영화 1구역	영화 4구역	영화 5구역																							

10월 미사독서 안내

일	요일	1 독서	화답송	2독서	복 음
1	월	욥기 1,6-22	시편 17,1-7		루카 9,46-50
2	화	탈출 23,20-23	시편 91,1-11		마태 18,1-5.10
3	수	욥기 9,1-12.14-16	시편 88,10-15		루카 9,57-62
4	목	욥기 19,21-27	시편 27,7-14		루카 10,1-12
5	금	욥기 38,1.12-21; 40,3-5	시편 139,1-10		루카 10,13-16
6	토	욥기 42,1-3.5-6.12-17	시편 119,66-74		루카 10,17-24
	신심 미사	에스 4,17㉔.17㉕-17㉖.17	루카 1,46-55		요한 2,1-11
7	주일	창세 2,18-24	주보참조	히브 2,9-11	마르 10,2-16
8	월	갈라 1,6-12	시편 111,5-10		루카 10,25-37
9	화	갈라 1,13-24	시편 139,1-7		루카 10,38-42
10	수	갈라 2,1-2.7-14	시편 117,1-2		루카 11,1-4
11	목	갈라 3,1-5	루카 1,69-75		루카 11,5-13
12	금	갈라 3,7-14	시편 111,1-6		루카 11,15-26
13	토	갈라 3,22-29	시편 105,2-7		루카 11,27-28
14	주일	지혜 7,7-11	주보참조	히브 4,12-13	마르 10,17-30
15	월	갈라 4,22-24.26-27.31-5,1	시편 113,1-7		루카 11,29-32
16	화	갈라 5,1-6	시편 119,41-48		루카 11,37-41
17	수	갈라 5,18-25	시편 1,1-6		루카 11,42-46
18	목	2 티모 4,10-17ㄴ	시편 145,10-15		루카 10,1-9
19	금	에페 1,11-14	시편 33,1-5		루카 12,1-7
20	토	에페 1,15-23	시편 8,2-7		루카 12,8-12
21	주일	이사 2,1-5	주보참조	로마 10,9-18	마태 28,16-20
22	월	에페 2,1-10	시편 100,1-5		루카 12,13-21
23	화	에페 2,12-22	시편 85,9-14		루카 12,35-38
24	수	에페 3,2-12	이사 12,2-6		루카 12,39-48
25	목	에페 3,14-21	시편 33,12-19		루카 12,49-53
26	금	에페 4,1-6	시편 24,1-6		루카 12,54-59
27	토	에페 4,7-16	시편 122,1-5		루카 13,1-9
28	주일	예레 31,7-9	주보참조	히브 5,1-6	마르 10,46ㄴ-52
29	월	에페 4,32-5,8	시편 1,1-6		루카 13,10-17
30	화	에페 5,21-33	시편 128,1-6		루카 13,18-21
31	수	에페 6,1-9	시편 145,10-14		루카 13,22-30

10월 영성제송 안내

일	요일	영 성 제 송
1	월	주님이 말씀하십니다. 너희가 회개하여 어린아이를 되게 않으면, 결코 하늘 나라에 들어가지 못하리라.
2	화	저의 하느님, 천사들 앞에서 당신께 찬미 노래 부르나이다.
3	수	주님, 당신 종에게 하신 말씀을 기억하소서. 저는 그 말씀에 희망을 두었나이다. 당신 말씀 고통 속에서도 위로가 되나이다.
4	목	행복하여라, 마음이 가난한 사람들! 하늘 나라가 그들의 것이다.
5	금	주님, 당신 종에게 하신 말씀을 기억하소서. 저는 그 말씀에 희망을 두었나이다. 당신 말씀 고통 속에서도 위로가 되나이다.
6	토	주님, 당신 종에게 하신 말씀을 기억하소서. 저는 그 말씀에 희망을 두었나이다. 당신 말씀 고통 속에서도 위로가 되나이다.
	신심 미사	주님이 말씀하십니다. 너희 아버지가 자비하신 것처럼, 너희도 자비로운 사람이 되어라.
7	주일	주보참조
8	월	당신을 바라는 이에게, 당신을 찾는 영혼에게 주님은 좋으신 분.
9	화	당신을 바라는 이에게, 당신을 찾는 영혼에게 주님은 좋으신 분.
10	수	당신을 바라는 이에게, 당신을 찾는 영혼에게 주님은 좋으신 분.
11	목	당신을 바라는 이에게, 당신을 찾는 영혼에게 주님은 좋으신 분.
12	금	당신을 바라는 이에게, 당신을 찾는 영혼에게 주님은 좋으신 분.
13	토	당신을 바라는 이에게, 당신을 찾는 영혼에게 주님은 좋으신 분.
14	주일	주보참조
15	월	주님의 자애를 영원히 노래하오리다. 제 입은 당신의 진실을 대대로 전하오리다.
16	화	부자들도 공색해져 굶주리게 되지만, 주님을 찾는 이에게는 좋은 것뿐이라.
17	수	나는 그리스도의 밀알이다. 짐승들의 이빨에 가루가 되어 깨끗한 빵이 되리라.
18	목	주님은 제자들을 여러 고을로 보내시어, 하느님의 나라가 가까이 왔다고 선포하게 하셨네.
19	금	부자들도 공색해져 굶주리게 되지만, 주님을 찾는 이에게는 좋은 것뿐이라.
20	토	부자들도 공색해져 굶주리게 되지만, 주님을 찾는 이에게는 좋은 것뿐이라.
21	주일	주보참조
22	월	보라, 주님의 눈은 당신을 경외하는 이들에게, 당신 자애를 바라는 이들에게 머무르신다. 주님은 죽음에서 목숨을 건지시고, 굶주릴 때 먹여 살리신다.
23	화	보라, 주님의 눈은 당신을 경외하는 이들에게, 당신 자애를 바라는 이들에게 머무르신다. 주님은 죽음에서 목숨을 건지시고, 굶주릴 때 먹여 살리신다.
24	수	보라, 주님의 눈은 당신을 경외하는 이들에게, 당신 자애를 바라는 이들에게 머무르신다. 주님은 죽음에서 목숨을 건지시고, 굶주릴 때 먹여 살리신다.
25	목	보라, 주님의 눈은 당신을 경외하는 이들에게, 당신 자애를 바라는 이들에게 머무르신다. 주님은 죽음에서 목숨을 건지시고, 굶주릴 때 먹여 살리신다.
26	금	보라, 주님의 눈은 당신을 경외하는 이들에게, 당신 자애를 바라는 이들에게 머무르신다. 주님은 죽음에서 목숨을 건지시고, 굶주릴 때 먹여 살리신다.
27	토	보라, 주님의 눈은 당신을 경외하는 이들에게, 당신 자애를 바라는 이들에게 머무르신다. 주님은 죽음에서 목숨을 건지시고, 굶주릴 때 먹여 살리신다.
28	주일	주보참조
29	월	당신의 구원에 우리가 환호하며, 하느님 이름으로 깃발을 높이리라.
30	화	당신의 구원에 우리가 환호하며, 하느님 이름으로 깃발을 높이리라.
31	수	당신의 구원에 우리가 환호하며, 하느님 이름으로 깃발을 높이리라.



10월 영명 축일을 축하드립니다 ~ ♥♥

♣ 10월 1일 ♣ 성 레미시오(주교, 증거자), 성 니체시오(주교), 성녀 데레사(동정), 성녀 율리아나(순교)

구역	성명	본명
조원1	최보람	율리아나
조원3	강미정	소화대레사
	한지희	소화대레사
조원4	이미자	율리아
조원7	최애순	소화대레사
	김국현	레미시오
벽산1	봉하경	소화대레사
벽산2	황수빈	율리아나
벽지동	박요분	율리아나
조원11	임대례	소화대레사
조원12	최태임	율리아나

구역	성명	본명
조원12	장은솔	율리아
조원13	김미선	율리아나
조원14	이금선	율리아나
조원15	이현순	소화대레사
조원17	홍미영	데레사
	전순남	소화대레사
	김정희	데레사
조원18	박지윤	율리아
영화1	안희자	소화대레사
영화1	우중숙	소화대레사
	오용순	율리아나

구역	성명	본명
영화5	김초롱	율리아나
	강영란	율리아
	차예정	율리아
	김훈남	율리아
	천예인	소화대레사
영화11	김주이	율리아나
	김정숙	율리아나
영화12	이규선	율리아
	조영옥	소화대레사
영화13	한만순	소화대레사
	조희선	율리아

구역	성명	본명
영화14	김양자	율리아나
정지2	이영란	율리아
	강정은	율리아
정지4	김대영	율리아나
	김유금	소화대레사
정지5	최부자	소화대레사
	백명숙	율리아
정지9	최남숙	소화대레사
	소요영	소화대레사
정지6	강혜원	데레사
송죽1	손현숙	율리아

구역	성명	본명
정지2	유윤정	소화대레사
송죽3	남선우	소화대레사
송죽4	한형철	로마노
송죽7	임우순	율리아나
	박임경	율리아나
	곽영숙	소화대레사

♣ 10월 2일 ♣ 성 엘레우테리오(순교), 성 레오데가리오(순교), 성 데오필라(증거), 성 모데스타(순교)

구역	성명	본명
정지5	최영미	데오필라

구역	성명	본명
송죽7	이현숙	모데스타

구역	성명	본명
----	----	----

구역	성명	본명
----	----	----

구역	성명	본명
----	----	----

♣ 10월 3일 ♣ 성 제라르도(원장), 성 요셉파 로폴로(수도자), 성 토마스(주교), 성 에번시오(주교), 성녀 맨나(동정), 성 디오니시오(순교)

구역	성명	본명
조원3	박승길	디오니시오

구역	성명	본명
조원18	김지영	디오니시오

구역	성명	본명
영화1	문복규	디오니시오

구역	성명	본명
영화17	조찬란	디오니시오

구역	성명	본명
----	----	----

♣ 10월 4일 ♣ 성 프란치스코(원장), 성 안톤(원장), 성 페트로니오(주교), 성 가이오(증거자), 성녀 아우레아(동정)

구역	성명	본명
조원1	차진환	프란치스코
조원2	김성호	프란치스코
조원3	박지현	프란치스코
	윤여방	프란치스코
조원4	김대운	프란치스코
조원5	금종기	프란치스코
조원7	안용	프란치스코
	박상빈	프란치스코
벽산1	성승호	프란치스코
벽산2	강현석	프란치스코
조원11	이원균	프란치스코
조원14	이현진	프란치스코

구역	성명	본명
조원15	안설호	프란치스코
	신현호	프란치스코
	강용훈	프란치스코
조원17	황찬	프란치스코
조원18	곽재영	프란치스코
	서보현	프란치스코
	김정석	프란치스코
	최병호	프란치스코
	최현기	프란치스코
영화1	양병업	프란치스코
영화4	박윤기	프란치스코
영화4	양영호	프란치스코

구역	성명	본명
영화5	윤병혁	프란치스코
	임정수	프란치스코
	김재형	프란치스코
	서정은	프란치스코
영화11	장대현	프란치스코
영화12	이대순	페트로니오
영화14	김지형	프란치스코
	윤재근	프란치스코
영화15	이건희	프란치스코
영화16	김상수	프란치스코
	정병주	프란치스코
영화17	한상용	프란치스코

구역	성명	본명
영화17	전복길	프란치스코
정지2	정도상	프란치스코
	강홍배	프란치스코
	조성덕	프란치스코
	차규진	프란치스코
정지3	양원용	프란치스코
정지4	임하진	프란치스코
정지9	원길식	프란치스코
정지10	김동학	프란치스코
	양오훈	프란치스코
	오규석	프란치스코
정지10	우주희	프란치스코

구역	성명	본명
송죽1	김순영	프란치스코
	한정숙	프란치스코
송죽2	강은희	프란치스코
	정찬모	프란치스코
송죽3	김명준	프란치스코
	이수철	프란치스코
송죽4	황선민	프란치스코
송죽7	박성신	프란치스코

♣ 10월 5일 ♣ 성 플라치도(수사, 순교), 성 아폴리나리스(주교), 성녀 갈라(수절), 성 마르첼리노(라벤나, 주교), 성녀 플라비아(순교)

구역	성명	본명
조원12	김태형	마르첼리노

구역	성명	본명
조원16	이진형	마르첼리노

구역	성명	본명
----	----	----

구역	성명	본명
----	----	----

구역	성명	본명
----	----	----

♣ 10월 6일 ♣ 성 브루노(사제, 증거자), 성 니체아, 성녀 피데스(동정, 순교), 성녀 마리아 프란치스카(동정)

구역	성명	본명
벽산2	이민우	부르노

구역	성명	본명
정지1	박영희	부르노

구역	성명	본명
정지2	신민섭	부르노

구역	성명	본명
----	----	----

구역	성명	본명
----	----	----

♣ 10월 7일 ♣ 로사리오의 성모, 성 세르지오(순교), 성 바코(순교), 성녀 유스티나(동정, 순교), 성 마르코(교황)

구역	성명	본명
조원1	최바름	유스티나
조원2	박은정	유스티나
조원5	박근혜	유스티나
조원7	박세희	유스티나
조원7	황의명	유스티나
벽산1	강언덕	마르코

구역	성명	본명
조원12	조병숙	유스티나
조원18	최현웅	유스티노
영화5	김규리	유스티나
영화11	김호태	마르코
영화11	정윤희	유스티나
	신희경	유스티노

구역	성명	본명
영화11	손정일	마르코
	김규리	헬레나
영화12	김주은	유스티노
	임숙성	유스티나
	손희두	마르코
영화13	우석윤	마르코

구역	성명	본명
영화15	차효선	마르코
영화17	전은서	헬레나
정지3	방시자	유스티나
송죽2	목을수	마르코
송죽4	김영이	유스티나
	한창희	마르코

구역	성명	본명
송죽6	박하얀	유스티나
송죽7	서선미	유스티나
	박세희	유스티나



♣ 10월 8일 ♣ 성 시메온(통회자), 성녀 레파라타(동정, 순교), 성녀 비르지타(수절), 성녀 키나(동정), 성녀 펠라지아(통회), 서 데메트리오(순교)

구역	성명	본명	구역	성명	본명	구역	성명	본명	구역	성명	본명
조원18	유춘자	키 나	영화5	양경도	데메트리오	송죽7	임혁	시메온			

♣ 10월 9일 ♣ 성 디오니시오(순교), 성 요한 레오나르도(사제), 성 루이스(증거자), 성녀 푸블리아(수절), 성 루도비코(증거), 성녀 사라(성서인물)

구역	성명	본명	구역	성명	본명	구역	성명	본명	구역	성명	본명
조원11	김수인	사비나	영화11	안중순	사 라	정자1	남용운	루도비코	정자8	윤은정	사 라
조원14	변남순	사 라	영화12	한규진	사비노	정자5	한아람	사 라	송죽8	양범모	루도비코
영화11	심재필	아브라함	영화14	송명숙	사 라	정자7	유정남	사 라			

♣ 10월 10일 ♣ 성 프란치스코(증거자), 성 다니엘(순교), 성 제레온(순교), 성 파울리노(주교), 성녀 에울람피아(순교), 성 안젤로(사제)

구역	성명	본명	구역	성명	본명	구역	성명	본명	구역	성명	본명
조원11	박봉희	바울리나	영화5	나경림	바울리나	영화12	이혜정	바울리나	정자9	황금희	바울리나
									송죽7	신상영	다니엘

♣ 10월 11일 ♣ 성 타라코(순교), 성 브루노(주교), 성 알렉산델(주교), 성녀 에델부르가(동정), 성녀 피엔시아(순교)

구역	성명	본명	구역	성명	본명	구역	성명	본명	구역	성명	본명
영화16	이가운	에밀리아나	송죽7	정수현	피엔시아						

♣ 10월 12일 ♣ 성 올프리도(주교), 성 막시밀리아노(주교, 순교), 성 판탈로(주교, 순교), 성 모나스(주교), 성녀 헤를린다(동정), 성녀 켈린다(동정)

♣ 10월 13일 ♣ 성 에두아르드(왕), 성 제랄드(증거자), 성 카르보, 성 콜만(순교자), 성 파우스코(순교), 성녀 핀카나(동정), 성녀 아멜리아

구역	성명	본명	구역	성명	본명	구역	성명	본명	구역	성명	본명
조원7	김관옥	프란치스코	영화4	이순선	핀카나	송죽1	안혜정	아멜리아			

♣ 10월 14일 ♣ 성 칼리스토 1세(교황, 순교), 성 부르카르도(주교), 성녀 포르투나카(동정, 순교), 성녀 마네히다(동정), 성 베르나르도(은수자)

구역	성명	본명	구역	성명	본명	구역	성명	본명	구역	성명	본명
조원5	원형재	도미니코	벽산2	남세환	칼리스토	영화1	박상원	도미니코	영화15	장기현	도미니코
조원7	김충호	도미니코	조원13	윤광철	도미니코		정민기	도미니코	정자1	송원희	도미니코
벽산1	성중호	도미니코	조원14	조현석	도미니코	영화14	조영자	도미니카	정자2	정영희	도미니카
벽산1	이승호	도미니코	조원17	한준영	도미니코	영화15	엄익선	도미니카	정자2	김장현	베르나르도

♣ 10월 15일 ♣ 성 칸나토(주교), 성 에우티미오(원장), 성녀 데레사(동정)

구역	성명	본명	구역	성명	본명	구역	성명	본명	구역	성명	본명
조원2	김현숙	데레사	북지타운	김종순	데레사	영화3	김정애	데레사	영화16	김미량	데레사
	최화순	데레사	조원12	정숙자	데레사		이경자	데레사		최연숙	데레사
	황정수	데레사		문경옥	데레사		한대분	데레사		엄은희	데레사
조원3	윤계진	데레사	조원13	유연하	데레사		안종금	데레사	영화17	전은미	데레사
	장미	데레사	조원14	임은금	데레사	영화4	오지복	데레사	정자1	이재연	데레사
	임재용	데레사		구순희	데레사		최현숙	데레사		오영숙	데레사
	송원순	데레사		양기순	데레사		한옥분	데레사		윤상순	데레사
	이정자	데레사		한상분	데레사		박나혜	데레사		임종숙	데레사
조원4	정혜경	데레사	조원15	안채민	데레사	영화5	남미순	데레사	정자2	윤경희	데레사
	신정숙	데레사		차춘옥	데레사		이명자	데레사		반희남	데레사
조원5	김정순	데레사	조원17	이민지	데레사		안혜영	데레사		정원조	데레사
조원6	권순남	데레사		하영순	데레사		송기숙	데레사	정자3	방기순	데레사
	신현영	데레사		민은경	데레사		이정순	데레사	정자4	서정례	데레사
조원7	신유심	데레사	조원18	박인숙	데레사	영화11	오영옥	데레사		강다연	데레사
	홍두영	데레사		윤정년	데레사		최옥선	데레사	정자5	최유미	데레사
	최옥순	데레사		이미경	데레사		전화춘	데레사		최소영	데레사
	최원섭	데레사	영화1	권옥순	데레사		이호은	데레사		현은영	데레사
	정지수	데레사		김명심	데레사		정길모	데레사		유소정	데레사
벽산1	전영순	데레사		이용숙	데레사		최유자	데레사	정자6	윤소정	데레사
	강연주	데레사	영화1	최영화	데레사	영화12	김기옥	데레사		김순희	데레사
벽산2	조태빈	데레사	영화3	이지선	데레사	영화15	임현택	데레사		정은자	데레사
북지타운	조정희	데레사		이경례	데레사		이수자	데레사		박인자	데레사



♣ 10월 16일 ♣ 성 제라르도 마젤라(증거자), 성 롤로(주교), 성 마노보도(주교), 성녀 키아라(동정), 성녀 헤드비제스(수절), 성녀 마르가리타 마리아(동정)

구역	성명	본명
조원6	문상순	말 다
조원7	이혜숙	말 다
조원14	정순자	말가리다

구역	성명	본명
조원15	박금옥	마르따
영화1	정민	헤드비제스
영화3	김영숙	말가리다

구역	성명	본명
영화5	강영규	마르가리따
	박은하	마르가리따
영화15	하업인	마르따

구역	성명	본명
정자1	송영숙	마르가리타
정자2	한연숙	말 다
정자8	이광숙	말가리다

구역	성명	본명
송죽2	이예숙	말가리다

♣ 10월 17일 ♣ 성 이나시오(주교, 순교), 성 베라리오(주교), 성 에텔레드(순교), 성녀 솔리나(동정, 순교), 성녀 마멜타(순교), 성녀 안스트루다(동정)

구역	성명	본명
조원12	김의재	이나시오

구역	성명	본명
조원12	김승아	솔리나

구역	성명	본명
영화5	함자연	마멜타

구역	성명	본명
정자1	박대성	이나시오

구역	성명	본명

♣ 10월 18일 ♣ 성 루카 복음사가, 성 유스토(순교), 성 모논(순교)

구역	성명	본명
조원7	황용철	루 까
조원14	김태호	루 까

구역	성명	본명
조원18	김지환	루 까
영화12	정영우	루 까

구역	성명	본명
정자1	박주원	루 가
정자2	신윤철	루 까

구역	성명	본명
송죽3	박한덕	루 까
송죽4	송수성	루 가

구역	성명	본명

♣ 10월 19일 ♣ 성 요한(사제, 순교), 성 이사악(사제, 순교), 성 바울로(사제), 성 루치오(순교), 성녀 펠라지아(순교), 성녀 클레오파트라(순교)

구역	성명	본명
조원2	이근동	루치오

구역	성명	본명
조원12	김한성	이사악

구역	성명	본명
영화15	오연환	루치오

구역	성명	본명
영화15	이정호	루치오

구역	성명	본명
정자4	유운식	이사악

♣ 10월 20일 ♣ 성 요한칸시오(증거자), 성 카프라스시오(순교), 성녀 마르타(동정, 순교), 성녀 이레나(동정, 순교)

구역	성명	본명
조원12	문미자	이레나
조원13	임아연	이레나

구역	성명	본명
조원15	최성순	마르타
영화3	배한나	마르타

구역	성명	본명
영화5	김희선	이레나
	이승재	요한칸시오

구역	성명	본명
영화5	장금순	이레나
	김태희	마르타

구역	성명	본명
정자2	황순화	요한칸시오
송죽7	김수연	이레나

♣ 10월 21일 ♣ 성 말쿠스(은수자), 성 할라리온(원장)

♣ 10월 22일 ♣ 성녀 우르술라(동정, 순교), 성 엘라니오(주교), 성 도나토(주교), 성녀 살로메(부인)

구역	성명	본명
영화5	최금례	우술라

구역	성명	본명

구역	성명	본명

구역	성명	본명

구역	성명	본명

♣ 10월 23일 ♣ 성 세베리노(주교), 성 베로(주교), 성 요한(사제), 성 이나시오(주교)

♣ 10월 24일 ♣ 성 안토니오(주교), 성 펠릭스(주교, 순교), 성 프로문도(주교), 성 엘리스반(순교), 성녀 아레타(순교)

구역	성명	본명
조원4	김선복	펠릭스

구역	성명	본명
영화3	전정송	펠릭스

구역	성명	본명
영화12	권호현	펠릭스

구역	성명	본명
정자10	정송학	아레타

구역	성명	본명

♣ 10월 25일 ♣ 성 크리스산도(순교), 성 가우덴시오(주교), 성 루포(주교), 성 크리스피아노(순교), 성녀 다리야(순교)

구역	성명	본명

구역	성명	본명

구역	성명	본명

구역	성명	본명

구역	성명	본명

♣ 10월 26일 ♣ 성 에바리스토(교황, 순교), 성녀 소피아, 성녀 빈, 성 시드니오

구역	성명	본명
조원2	공숙분	소피아

구역	성명	본명
조원4	한덕림	알비나

구역	성명	본명
정자1	이희자	알비나

구역	성명	본명
정자4	김민숙	엘 라

구역	성명	본명

♣ 10월 27일 ♣ 성 프루멘시오(주교), 성 오테란(원장), 성 플로렌시오(순교), 성녀 카피틀리나(순교)

구역	성명	본명
조원12	이형배	플로렌시오

구역	성명	본명
송죽4	윤지현	카피틀리나

구역	성명	본명

구역	성명	본명

구역	성명	본명

♣ 10월 28일 ♣ 성 시몬(사도), 성 유다(사도), 성녀 시릴라(동정, 순교), 성 치릴로(순교)

구역	성명	본명
조원1	황규현	시 몬
조원5	조항진	시 몬
조원7	장길웅	시 몬

구역	성명	본명
벽산2	조대범	시 몬
	남동수	시 몬
조원13	윤명운	시 몬

구역	성명	본명
조원13	김재성	시 몬
영화3	김학권	시 몬
영화5	강덕규	시 몬

구역	성명	본명
영화5	지영선	시 몬
	오미경	시실라
영화11	윤정갑	시 몬

구역	성명	본명
영화12	박영운	시 몬



♣ 10월 28일 ♣ 성 시몬(사도), 성 유다(사도), 성녀 시릴라(동정, 순교), 성 치릴로(순교)

구역	성명	본명	구역	성명	본명	구역	성명	본명	구역	성명	본명	구역	성명	본명
조원7	가재영	시 몬	영화5	지영선	시 몬	영화17	김영빈	시 몬	정자9	김영대	시 몬	송죽7	임주한	시 몬
벽산1	성정모	시 몬		오미정	시릴라	정자1	이규인	시 몬	송죽2	이수광	시 몬			
조원13	김대용	시 몬	영화15	황병도	시 몬	정자1	정해천	시 몬	송죽3	이승규	시 몬			
조원15	김귀용	시 몬		정광대	시 몬	정자2	노재호	시 몬	송죽5	고광은	시 몬			
조원18	최준일	시 몬	영화16	김흥연	시 몬	정자9	유영환	시릴라	송죽7	김창수	시 몬			

♣ 10월 29일 ♣ 성 나르치소(주교), 성녀 엘프레다(동정)

♣ 10월 30일 ♣ 성 알폰소(증거자), 성 세라피온(주교), 성 제라르도(주교), 성녀 도로테아(수절), 성 루카노(순교), 성 마르첼로(순교), 성 제노비오(순교)

구역	성명	본명	구역	성명	본명	구역	성명	본명	구역	성명	본명	구역	성명	본명
벽산2	문준식	제노비오	조원15	김경자	도로테아	영화13	이아름	제노비아	송죽2	박형락	알폰소			
조원12	이현준	루가노	영화5	정성훈	알폰소	송죽2	서희정	도로테아						

♣ 10월 31일 ♣ 성 쾰티노(순교), 성 볼프강(주교), 성녀 루실라(동정, 순교)

구역	성명	본명	구역	성명	본명	구역	성명	본명	구역	성명	본명	구역	성명	본명
조원7	김영자	누실라	영화4	양상순	루실라	영화17	이혜경	루실라						

♣ 본인의 영명축일 날씨가 틀리거나, 빠져있다면 본당 사무실로 알려 주시기 바랍니다. ^^

전입을 환영합니다.

▶ 9월 동안 전입오신 세대 중에 전입면담을 아직 하지 못하신 세대입니다.

구역장, 반장님께서서는 전입오신 분들에게 연락, 방문하시어 전입면담을 하실 수 있도록 부탁드립니다.

- 면담일시 : 토요일전 미사 후 ~ 주일 매 미사 후

- 면담을 하러 오시는 교우분들께서는 미사 전 미리 사무실에 오셔서 면담신청을 부탁드립니다.

구역	성명·세례명	주소
송죽 1	원치현(야고보)	송죽동 391-21
송죽 2	황분순(마리아)	송죽동 377-21. 201호
영화17	김순옥(세군다)	영화동 308-1. 동성A 101-808호
조원17	서영분(엘리사벳)	조원동 759-22
조원17	조아라(안 나)	조원동 745 신형 A 503호
송죽 3	노경찬(요 셉)	송죽동 391-9. 202호
조원12	오상환(데레사)	조원동 90번길 4 302호
조원15	조천식(발바라)	조원동 763-4. 202호
송죽 7	박주섭(요 한)	송죽동 로얄펠리스 106-1301호
송죽 5	정은주(파비올라)	송죽동 504-9. 305호

안녕이 가십시오.

▶ 9월에 조원동 주교좌성당을 떠나신 교우분들께서 신앙생활을 열심히 하시도록 기도 부탁드립니다.

구역	성명·세례명	가는 성당	구역	성명·세례명	가는 성당
정자 2	이승준(알렉산델)	수원 - 죽 전	조원 5	송태경(요 셉)	수원 - 조원솔대
송죽 7	오영순(레 아)	대전 - 모 산	영화 4	오인영(요 셉)	수원 - 조원솔대
송죽 4	이수자(헬레나)	수원 - 정지동주교좌	송죽 7	박지원(플로라)	수원 - 버드내
정자 7	이남규(발라바)	수원 - 상 촌	영화13	김국란(히아친타)	수원 - 서문동
영화 4	정철연(안젤라)	부산 - 활 천	송죽 1	이무형(요 한)	수원 - 동탄숲속
영화15	허철(분 도)	수원 - 오목천동	조원 4	김민호(알베르토)	수원 - 정지동주교좌
조원 3	손성민(마리아노)	서울 - 상봉동	조원 7	최인택(바오로)	수원 - 오 산



소공동체위원회의 구역·반·영제구역모임 일시와 장소(소공동체·영제구역 모임에 많은 참석하시기 바랍니다.)

조원 1 지역						
구역	반	날짜	요일	시간	장소	방문·비고
조원1구역	1반	10/1	월	오후 4시	유명자(사비나) 자매님 덕	
	2반	"	"	"	"	
	형제구역					
조원2구역	1반	10/21	일	오후 3시 30분	윤주실(베드로) 형제님 덕	
	2반	"	"	"	"	
	3반	"	"	"	"	
	형제구역					
조원3구역	1,2,3반	10/10	수	오후 2시	김혜순(글라라) 자매님 덕	
		10/24	수	"	신 아네스 자매님 덕	
	형제구역					
조원4구역	1반	10/2	화	오후 7시	강종철(크리스토폴) 형제님 덕 242-1943	
	2반	"	"	"	"	
	3반	"	"	"	"	
	형제구역					
조원5구역	1반	10/4	목	오전 10시 30분	이 엘리사벳 자매님 덕 010-2468-8596	
	2반					
	3반					
	형제구역					
조원6구역	1반	10/13	토	오후 8시 30분	김현영(루피나) 자매님 덕 010-6431-2274	
	2반	"	"	"	"	
	형제구역					
조원7구역	1반					
	2반					
	3반					
	형제구역					
벽산1구역	1반	10/11	목	오전 10시	벽산 105동 803호 010-8462-2201	
	2반	"	"	"		
	3반	"	"	"		
	4반	"	"	"		
	5반	"	"	"		
	형제구역					
벽산2구역	1반	10/9	화	오후 2시	조문자(모니카) 자매님 덕	
	2반	"	"	"	"	
	3반	"	"	"	"	
	4반	"	"	"	"	
	형제구역					
북지타운	1반	10/16	화	오후 2시	시청각실	
	2반	"	"	"	"	
	3반	"	"	"	"	
	4반	"	"	"	"	
	5반	"	"	"	"	
	6반	"	"	"	"	
	형제구역	"	"	"	"	
사랑의 집						

조원 2 지역						
구역	반	날짜	요일	시간		방문·비고
조원11구역	1반					"
	2반					
	형제구역					
조원12구역	1반, 2반					
	3반, 4반					
	형제구역					



조원 2 지역						
구 역	반	날 짜	요 일	시 간	장 소	방문 · 비고
조원 13구역	1반, 2반	10/16	화	오후 7시 30분	변상순(엘리사벳) 자매님 덕 010-7979-6124	
	3반	"	"	"	"	
	형제회					
조원 14구역	1반	10/5	수	오후 6시	한정애(요안나) 자매님 덕	
	2반	"	"	"	"	
	3반					
	형제구역					
조원 15구역	1반	10/10	수	오후 3시	박금옥(마르타) 자매님 덕 256-9041	
	2반	"	"	"		
	3반	"	"	"		
	형제구역					
조원 17구역	1반	10/3	수	오후 2시	안병례(안나) 자매님 덕 246-4327	
	2반	10/8	월	오전 10시	이상례(마르타) 자매님 덕 010-9389-6169	
	3반	10/14	일	오후 2시	송기숙(아녜스) 자매님 덕 010-7680-4169	
	형제구역					
조원 18구역		10/31	수	오후 4시	황옥순(율리아) 자매님 덕 010-4164-6150	
	1,2,3 반 함께	"	"	"	"	
		"	"	"	"	
		"	"	"	"	
	형제구역					

영화 1 지역						
구 역	반	날 짜	요 일	시 간		
영화1구역	1반	10/11	목	오후 2시	박영자(테오도라) 자매님 덕	
	2반	"	"	"	"	
	3반	10/5	금	오후 6시	이근숙(세레나) 자매님 덕	
	형제구역					
영화3구역	1반					
	2반					
	3반					
	형제구역					
영화4구역	1반					
	2반					
	3반					
	형제구역					
영화5구역	1반	10/22	월	오전 10시	박만춘(세례자요한) 형제님 덕	
	2반	"	"	"	"	
	3반	"	"	"	"	
	4반	"	"	"	"	
	형제구역					

영화 2 지역						
구 역	반	날 짜	요 일	시 간		
영화11구역	1반	10/24	수	오전 10시	홍혜경(제노베파) 자매님 덕 010-8983-0946	
	2반					
	3반					
	형제구역					
영화12구역	1반					
	2반					
	3반					
	형제구역					
영화13구역	1반					
	2반					
	3반					
	형제구역					



영화 2 지역						
구역	반	날 짜	요 일	시 간	장 소	방문 · 비고
영화14구역	1반	10/8	월	오후 8시	서치남(프란치스코) 형제님 덕010-4399-0108	
	2반	"	"	"	"	
	3반	"	"	"	"	
	4반	"	"	"	"	
	형제구역	10/24	수	오후 7시 30분	서치남(프란치스코) 010-4399-0108	다모아식당
영화15구역	1반					
	2반					
	3반					
	4반					
	형제구역					
영화16구역	1반	10/23	화	오후 3시 30분	홍임순(실비아) 자매님 덕	
	2반	"	"	"	"	
	3반	"	"	"	"	
	형제구역					
영화17구역	1반	10/21	일	오후 2시	김중순(폴케리아) 자매님 덕 010-7292-3674	
	2반	"	"	"	"	
	3반	"	"	"	"	
	형제구역					

정 자 지 역						
구역	반	날 짜	요 일	시 간		
정자1구역	1반					
	2반					
	3반					
	형제구역	10/21	일	오후 6시	교육관 2교리실 010-2212-6547	
정자2구역	1반	10/13	토	오후 2시	이슬범(마리아) 자매님 덕 010-5216-5527	
	2반	"	"	"	"	
	3반	"	"	"	"	
	형제구역					
정자3구역	1반	10/15	월	오후 4시	김윤심(글라라) 자매님덕 010-9027-2720	
	2반	"	"	"	"	
	형제구역					
정자4구역	1반	10/12	금	오전 10시	정자2동 51-41 3층 010-2285-4077	
	2반	"	"	"	"	
	3반	"	"	"	"	
	형제구역					
정자5구역	1반					
	2반					
	형제구역					
정자6구역	1반	10/9	화	오후 3시	김정림(마리아) 자매님 덕 010-6466-7750	
	직장인반	10/13	토	오후 7시	박덕례(모니카) 자매님 덕 010-5641-6702	
	형제구역					
정자7구역	1반					
	2반					
	형제구역					
정자8구역	1반					
	2반					
	형제구역					

구역	반	날짜	요일	시간	장소	방문·비고
정자9구역	1반	10/11	목	오후 2시	김나영(세실리아) 자매님 댁 010-5174-7913	
	2반	"	"	"		
	형제구역					
정자10구역	1반					
	2반					
	형제구역					
정자11구역	1반					
	2반					
	형제구역					

송죽지역						
구역	반	날짜	요일	시간		
송죽1구역	1반	10/18	목	오후 3시	최연이(안젤라) 자매님 댁	
	2반	"	"	"	"	
	형제구역					
송죽2구역	1반					
	2반					
	3반					
	4반					
	형제구역					
송죽3구역	1반	10/22	월	오전 10시	안병희(레지나) 자매님 댁 동진동 1동 701호	
	2반	"	"	"		
	3반	"	"	"		
	4반	"	"	"		
	형제구역					
송죽4구역	1반					
	2반					
	3반					
	형제구역					
송죽5구역	1반	10/12	금	오후 3시	유희숙(마리아) 자매님 댁	
	2반	"	"	"		
	3반	"	"	"		
	형제구역					
송죽6구역	1반					"
	2반					
	3반					
	형제구역					
송죽7구역	1반					
	2반					
	3반					
	형제구역					
송죽8구역	1반	10/15	월	오후 2시	아너스빌 A-505호 010-8760-9791	
	2반	"	"	"		
	형제구역					

성시간	첫째주 목요일 19시 30분 미사 후	 저 자 씨 (조원솔대성당)	주간소식지 성당사무실 : ☎ 245-9023 Fax 245-9175 주임신부 : 이정윤 요셉 ☎ 245-9025 총회장 : 유석근 마르코 010-6428-5204
유아세례	작수달 : 2, 4, 6, 8, 10, 12 월 넷째주 토요일 16시 미사 후		
차축복	사무실 문의		
병자영성제	매월 둘째주 목요일 오전		
온인면담	사무실 문의		

E-mail : soldae@casuwon.or.kr
 ☎16293 수원시 장안구 수일로 179번길 46
 본당 한글 인터넷주소 : '조원솔대성당'

- ◆ 예비신자 교리 : [성 탄 세례반] 수요일 11시, 주일 17시 * 청소년교리반 - 토요일 18시
 [성령강림반 세례반] 금요일 11시, 주일 17시

- ◆ 직장인을 위한 주일미사 안내 - 복수동성당 (밤 10시)

◆ 9월 23일 주일미사 참례 현황

- 총 신자수 (세대수) : 4,060명 (1,647세대)
- 미사 참례자 : 1,153명
- 미사 참례율 : 28%

♣ 교무금은 하느님께 받은 은혜에 감사드리며

교회의 유지와 발전을 위해 봉헌하는 것으로 신자의 의무입니다.

♣ 세대별로 책정하고 봉헌하여 주님의 풍성한 축복과 은총 안에서 기쁘게 생활하는 조원솔대 공동체를 함께 만듭시다!

(현재 1,647세대 중 715세대 책정 봉헌 중)

성소 후원금과 사회복지 후원금, 제대꽃 봉헌금도 교무금과 마찬가지로 책정하여
납부할 수 있습니다.

◆ 본당 재정 현황 (2018. 9. 16 ~ 2018. 9. 22)

수 입		지 출	
교 무 금	10,373,000	특 별 헌 금	5,342,600
특 별 봉 헌 금	5,342,600	행 사 비	5,050,000
감 사 헌 금	380,000	후 원 금	900,000
기 타 헌 금	115,224	시 설 영 선 비	660,000
성 소 후 원 금	50,000	제 전 비	306,000
사 회 복 지 후 원 금	190,000	잡 비	223,600
기 타 수 입	170,000	수 도 광 열 비	140,000
미 사 예 물	1,200,000	차 량 유 지 비	77,000
이 자 수 익	5,980	통 신 비	9,900
가 수 금	2,287		
합 계	17,829,091	합 계	12,709,100

◆ 봉헌금 현황 (봉헌기간 : 2018. 9. 16 ~ 2018. 9. 22)

성명 · 세례명	봉헌금	성명 · 세례명	봉헌금	성명 · 세례명	봉헌금
감사 헌금		전계순 가밀라	10,000	김세광 스테파노	10,000
송태경 요셉	100,000	사회복지 후원금		이선우 베드로	10,000
양영숙 막달레나	100,000	이창연 스테파노	100,000	전계순 가밀라	10,000
박현옥 아론	30,000	장계희 안나	10,000	청소년 후원금	
익 명	100,000	최선영 엘리사벳	30,000	이창연 스테파노	50,000
임관엽 스테파노	50,000	김세광 스테파노	30,000	이선우 베드로	10,000
성소 후원금		이선우 베드로	10,000	전계순 가밀라	10,000
임관엽 스테파노	20,000	전계순 가밀라	10,000		
김세광 스테파노	10,000	제대꽃 봉헌금			
이선우 베드로	10,000	장계희 안나	10,000		
봉헌해주신 분들께 감사드립니다.			주 간 봉 헌 금 합 계	₩730,000	

♣ 성인 축일표 (9월 30일 ~ 10월 6일) ♣

날짜	성 인 명(신분)
9/30	성 예로니모(사제 · 학자), 성 그레고리오(주교), 성 호노리오(주교), 성녀 소피아(수절)
10/1	성 레미지오(주교 · 증거자), 성 니체시오(주교), 성녀 테레사(동정)
10/2	수호천사, 성 엘레우테리오(순교), 성 레오테가리오(순교)
10/3	성 제라르도(원장), 성 요셉파 로셀로(수도자), 성 토마스(주교), 성 에본시오(주교) 성녀 뎨나(동정)
10/4	성 프란치스코(원장), 성 암몬(대)(원장), 성 페트로니오(주교), 성 가이오(증거자) 성녀 아우레아(동정)
10/5	성 플라치도(수사 · 순교), 성 아폴리나리스(주교), 성녀 갈라(수절)
10/6	성 브루노(사제 · 증거자), 성 니체아, 성녀 피데스(동정 · 순교), 성녀 마리아프란치스카(동정)

(※ 2014년 신자수첩 자료 기준으로 작성됨)

◆ **저희 본당으로 전입오신 교우분들을 진심으로 환영합니다.**

[기 간 : 2018. 9. 16 ~ 2018. 9. 22 / 2세대 6명]

No	성명 (세례명)	구역, 반	주 소	교구 · 전출본당
1	김병길 루치아	주안2구역 1반	임광A 102-901	수원 정자동주교좌
2	이숙자 세레나	한일8구역 2반	한일타운 122-1301	수원 복음화국

※ 전입오신 분들은 사무실에서 전입교적을 확인하시고 교무금 통장을 발급받으시기 바랍니다.
(또한 매월 첫째주 토요일 오전 10시 성모신심미사 후에 주임 신부님과 면담이 있습니다.)

◆ **타본당으로 전출가신 형제, 자매님들 안녕히 가십시오.**

[기 간 : 2018. 9. 16 ~ 2018. 9. 22 / 2세대 4명]

No	성명 (세례명)	구역, 반	사시던 곳	가신 교구 · 본당
1	이은주 리디아	주공9구역 2반	주공A 215-1803	대구 범물
2	임복희 테레사	한일4구역 1반	한일타운 114-801	수원 안산성요셉

● **노인심리상담사 자격과정 안내**

공생공빈밀알 사회적협동조합에서 CES창조역량연구소와 함께 고령화 사회에 꼭 필요한 "노인심리상담사" 자격 취득 과정을 다음과 같이 실시하오니 많은 관심 부탁드립니다.

반	일 정	시 간	인 원	장 소
토요반	10월 20일, 27일	09:00~19:00	선착순 30명	창조역량연구소 (수원시 권선구 여기산로 10번길 10)
수,금반	10월 24일, 26일, 31일 11월 2일, 7일	17:00~21:00	선착순 30명	울전동성당

1. 자격발급기관 : (사) 한국노인복지사협회 (한능원 등록 제2014-4383호)
2. 수강료 : 40만원 (공생공빈조합원 50% 지원) / 교재 및 자격 발급비 별도
3. 주관 및 후원 : 공생공빈밀알사회적협동조합 & CES창조역량연구소
4. 신청 및 문의 : CES창조역량연구소 ☎ 031-296-6900

● **폐 휴대폰 수거 안내**

가정에서 사용하지 않고 방치되는 폐 휴대폰을 수거합니다. 친환경적으로 폐기되며 유가금속의 재처리를 통해 얻어지는 수익금은 제3세계 환경난민과 국내 가톨릭 환경운동을 위한 기금으로 사용됩니다.

※ 수거 방법 : 폐 휴대폰의 개인정보를 모두 삭제한 후 본당 사무실에 비치된 수거함에 넣어주시기 바랍니다.

◆ 교우와 거래합시다.

공 화 춘	오 렌 지 약 국	한 일 신 경 외 과
100년 전통의 중국요리 전문점 요리부 : 탕수육, 간풍기 외 식사류 : 자장면, 짬뽕 외 북수원 홈플러스 옆 메가플러스 8동 1층 박광석 (프란치스코), 배성순(프란치스코) ☎ 207-0571~2	처방 조제 전문 건강 기능 식품 쇼핑물 혈압계, 당계 및 의료기기 판매 북수원 홈플러스 옆 메가플러스 A동 4층 안진영(소피아) ☎ 268-9004	신경통증 재활전문 클리닉 진료과목 : 정형외과, 신경외과, 재활의학 - 입원실 운영 - 원장 · 전문의 의학박사 : 김성택 알렉시오 (물리치료실 실장 : 박미경 안나) 북수원 홈플러스 옆 메가플러스 A동 401호 ☎ 258-5577
삼풍 인테리어	제 일 계 란	SK 안경콘택트
도배장판, 각종 인테리어 도와 드립니다 이재복(시로), 최명희(요셉파나) ☎ 010-2582-9267	농장 직영 위탁 판매 도/소매 위치 : 수원시 장안구 송죽동 49 이원섭(빈첸시오) ☎ 257-6822, 256-9314 H.P : 011-260-9314	 삼풍프라자 1층 ▲ ☎ 전화예약문의 환영 070-8223-8371 / 010-2360-8371 skopt.cafe24.com 김일관(바오로)
회 타 운	장 안 내 과 · 소 아 과	Amway 생활의 모든것
각종 활어회(광어, 우럭, 도미..매운탕) * 계절메뉴 : 오징어, 물회, 전어, 대하 방어, 송어, 찐꾸미 등 장안구청(메가플러스) 맞은편 - 주문, 배달 전화 ☎ 253-8900 김현식(미카엘), 노지숙(미카엘라)	* 부 설 : 인공신장실 * 진료과목 - 내과, 소아과, 이비인후과 원장 전문의 이소영(글라라) Tel. 031-246-1888 한국병원과 농협사이 명성빌딩 6층	전 세계 75개 연구소와 1000명의 과학자들이 30년의 연구 끝에 개발한 세계 판매 1위 정수기 ◆이스프링 좋은물 이야기◆ - NSF인증 145가지 걸러줌 - 미네랄, 용존 산소가 있는 물 오윤숙 안나 ☎ 010-8142-3487
그 린 에 이 치	위니아딤채 장안구청점	어부의 선
* 참숯구이 전문점 * 양념 목살구이가 맛있는 집 (생삼겹, 생목살, 생차돌박이 취급) 예약 환영 : ☎ 257-9289 정래운(글라라), 010-8020-4843 주공2단지 후문에서 벽산아파트 가는 길	* 취급 품목 : 김치냉장고, 에어컨 공기 청정기, 냉장고, 제습기 딤채죽 밥솥, 세탁기 ☎ 248-3500 김창일(브르노), 전은미(베로니카)	대구, 아구 찜 전문점 쭈꾸미 & 낙지볶음 ☎ 245-5550 / 010-9068-1956 송원로 86번길 장안구청 앞(구 동강) 기길서(노엘), 송현주(글라라)
동원 한의원	김중성 쭈꾸미	제 이 비 헤 어
♣ 진료 과목 : 통증, 약침, 추나, 비만, 소아보약, 교통사고 화서동 구점, 홈플러스 익스프레스 2층 ☎ 243-1637 원장 유동원(프란치스코)	직화구이 전문점 쭈꾸미 정식, 쭈꾸미 세트 예약 문의 ☎ 247-8255 / 010-5323-2455 김중성(베드로) 장안구청과 스위트아파트 중간지점	스타일이 변화하는 그곳.. 위치: 북수원 옆 일호골든타워 2층 ☎ 263-7452 / 010-3348-3084 홍정분(실비아)
주보에 게재할 광고를 접수합니다 : 한달 20,000원(선납)		

+ 공 지

- ◆ 병원/가정환자영성체 - 10월2일(화)오전8시30분~
- ◆ 성시간 - 10월4일(목)저녁미사 후
- ◆ 성모신심미사 - 10월6일(토)오전10시미사

◆ 우리들의 정성 (9/17 ~ 9/23)

교무금	5,450,000원
주일헌금	1차-3,898,550원 2차-1,627,000원
건축헌금	10만-이상진 누계:212,371,844원
감사헌금	7만-송재희, 10만-김민규, 익명
추석합동미사예물	17,161,000원 1차헌금-2,687,000원

◆ 지난주 주일미사 참례현황 (1,197세대/ 3,129명)

구 분	토요일		주 일			신자수	계(%)
	4시	19:30	08:30	10:30	19:30		
참례자		189	281	258	132	860	27.5%

◆ 전례, 주차, 청소봉사

구 분	군인주일(10/7)				연중제28주일(10/14)			
전례 청소	특전	8:30	10:30	19:30	특전	8:30	10:30	19:30
	학생	44구역	43구역	청년	학생	3구역	1,2구역	청년
청소	복되신동정녀Pr. 지극희지혜로우신동정녀Pr.				순결하신어머니Pr. 만민의어머니Pr.			
봉사	성모성심Pr.				사랑의샘Pr.			

☺ 주님께서 주신 죽전1동하늘의문성당의 주인은 우리입니다.

◆ 전입세대(환영합니다)

전분당	성 명	세례명	주 소	연락처	지/구/반

*전입 오신 교우께서는 사무실에 신부님 면담을 신청해 주시기 바랍니다.
또한 사무실에서 교패를 가져 가셔서 문 앞에 붙여주십시오.
*지역장, 구역장, 반장님들의 기도와 돌봄을 당부 드립니다.

초등부 주일학교 소식

⊕ 어린이미사 안내

- 10월 6일(토)어린이미사 없습니다.
- 10월13일(토)어린이미사 있습니다.
- 10월20일(토)어린이미사 있습니다.

◆ 초등부 어린이 미사 참례현황

유치부	1학년	2학년	3학년	4학년	5학년	6학년	계

◆ 중·고등부 미사 참례현황

중1	중2	중3	고등부	계
8	1	10	13	32

◆ 초등부 차량운행 시간표 (010-5231-3410)

장 소	시 간
주공3단지 건너편	2:30
반도보라빌정유장	2:32
동부아파트 정문	2:34
김명자낙지 앞	2:36
현대3차정문건너	2:38
현대3차후문건너	2:38
건영캐스빌후문	2:39
건영캐스빌정문	2:39
우체국 건너편	2:40
현대1차건너 정류장	2:41
광명사인빌	2:43
성당도착	2:45

◆ 평일미사(수, 금) 차량운행시간표

장 소	시간(1회)	시간(2회)
영락교회 정류장	9:10	*
주공3단지 건너편	9:15	9:35
반도보라빌 정유장	9:17	9:37
김명자낙지 앞	9:19	9:39
힐스테이트정문건너	9:21	9:41
힐스테이트후문건너	9:22	9:42
건영캐스빌후문	9:23	9:43
건영캐스빌정문	9:24	9:44
현대1차정문건너	9:25	9:45
현암고앞	9:26	9:46
성당도착	9:27	9:47

[잠깐 ✎ 신앙상식]

로사리오 성월

10월은 로사리오 성월이다. 장미 화관, 장미 꽃다발이 로사리오의 본뜻이다. 이를 묵주 또는 묵주의 기도라 한다, 교회는 한 달 동안 매일 묵주의 기도를 바치고 로사리오 성월 기도문을 하도록 권고한다. 이 성월의 근원이 되는 10월 7일은 '로사리오의 복되신 동정녀 마리아' 기념일이다.

16세기 중엽 교황 비오 5세는 신자들에게 터키의 침공을 막을 수 있도록 마리아께 로사리오 기도를 통하여 전구해 주기를 호소했다. 레판토 해전에서 승리하자(1571년 10월 7일) 교황은 이날을 로사리오 축일로 장엄하게 지내도록 명하였다. 그 후 역대의 교황들께서도 여러 차례(16회 회칙과 서한) 신자들의 신심을 증진시키기 위해 로사리오 기도를 널리 권장하였다.

★ 10월 묵주기도 성월의 의미는 무엇입니까?

묵주기도는 단순히 성모송을 반복하는 기도가 아니라 구원의 신비를 묵상하면서 하느님의 자비와 우리 자신들도 이웃과 함께 구원되어야 할 존재임을 깨닫는 기도입니다. 환희, 고통, 빛, 영광의 신비를 묵상하면서

예수님의 구원사업에 항상 함께하신 성모님의 행적을 묵상하는 것은 곧 예수님의 삶, 즉 구원의 신비를 묵상하는 것입니다. 우리는 예수님의 구원사업의 가장 중요한 시기에 성모님이 항상 함께 계셨음을 잘 알고 있습니다. 그래서 우리는 예수님의 구원사업에 나의 희생을 봉헌하겠다고 다짐하면서 묵주기도로써 성모님께 더욱 가까이 나아가야 합니다.



이달의 행사



▲본당의날 음악회



▲첫영성체



▲하늘의문대학

□ 교우와 거래합시다 □

유대폰알인매장 (제이엠)W미용실 죽전메디뷰103호 W미용실/897-9905 010-8869-6440 최문수(프란치스코) 정현주(글라라)	롯데관광 분당 정자점 해외/테마/자유/항공권 허니문/골프/크루즈/국내 778-7456 / 010-6231-0183 민준기(요한)	김종찬 수학전문학원 초/중/고 수학전문 우리은행 옆 다빈치커피건물 4층 889-9543, 9554, 9654 김종찬(베드로), 나보영(베로니카)	 연대자동차 차량구입상담 정성것 안내 하겠습니다. 황철왕(베네딕토) 010-5283-3645
대지 당구클럽 당구 매니아들의 커뮤니티공간 쾌적하고 넓은 환경(금연시영) 최상의 당구용품 구비 무료강습 - 여성,실버세대 우대 죽전동1190-3 예타운6층 897-1910 오미영(프란치스코)	서울안치과 임플란트/심미보철/치아미백 내대치마을 건영타운 신자분환영 896-7572 원장 : 한준택(다미아노)	너싱옴안솔 -노인요양전문시설- 정성것 돌보어드립니다. 한솔프라자 7층 키크림 옆 건물 262-2584 / 010-9348-3306 서장희(데레사)	배발갈비 돼지갈비 전문점 가족모임 / 회의용 룸 완비 동부아파트앞 (구.신도불이) 단체차량운행 276-9292 정양선(베드로)
국어비행 초등반 제발 초등부터 시켜주세요! 영어 수학에만 집중하시나요? 중고등부 학생들의 이해력,논리력이 놀라울 정도로 부족합니다.. 초등부터 다각도로 국어능력을 쌓아 종합학습능력을 향상시키고자 합니다. [스피치+논술+독서] 031-889-1779	카메니저 전 사증 수리 검사대행 보험수리 오일교환 죽전1동우체국맞은편 골드뱅크부동산옆 897-6878 / 011-214-8048 김현기(프란치스코)	앤 ' S 네일 젤.울트라 전문점 손,발,젤아트,발톱교정 손케어 전문 죽전동1185-2,유도피아104호 (황아리속반찬가게 맞은편) 안은정(엘리사벳) 010-8504-0518	광개토 공인중개사 사무소 (스마트 증업 빌딩관리) 코끼리서점 건물 889-7707 김중집(프란치스코) 안미숙(글라라)
영어비행 중/고등반 직장, 인강 - 현암/대지/죽전고등학교 - 바닥부터 다지는커리큘럼 -원장(연세대/조지타운대학원) - 철저한 개별 관리 031-889-1779	구노포차 석쇠구이포차전문점 (내대지)현대1차 앞 신주프라자 1층 889-8259 유경탁(아마토) 송미숙(베로니카)	대지카센타 자동차 전차정수리 검사대행, 사고수리 위치: 배발갈비옆 010-5261-1563 전두영(베드로)	듀엣결혼 교우우대 성실하게 성사위주 02-501-1373 010-8921-5786 임성은(아델라)
이누스바스 욕실을 쇼팡아다! 욕실리모델링전문가 죽전교차로/263-6669 010-7163-4776 민미재(아가다)	광명베베스쿨 어린이집 0세~만2세 (4세) 사랑으로 항상 기쁨과 즐거움 이 넘치는 어린이집입니다. 305-2324/010-2383-2636 광명샤인빌 401-102호 조예숙(에스텔)	오불작전 오징어불고기 전골 미고생식 고양갈국수 옆 오징어불고기전골, 미고생식 (고등어구이+계육볶음+국 밑반찬+야채쌈) 898-2871/010-6239-2874 신쟁미(로사)	베이비수 스튜디오 가족사진/아기사진/리마인드 프로필사진 전문 성남 태평역 광여성병원 옆 031-709-5112 송정용(마리아)
디오스 스튜디오 가족사진/아기사진전문 삼둥이 및 연예인 촬영 다수진행 서초동 남부터미널역 근처 02-3288-3387 송정용(마리아)	요도계가 방문요양센터 (방문요양, 목욕, 가족요양) 장기요양등급신청무료대행 중풍,치매,노인성질환, 거동불편 85%국가지원 연대까지 103-5030 김일베르토 010-4878-3752 강계길리아 010-6776-3752	 밥상머리 평생을 담은 반찬 전문점 반찬,김치,명절음식 전문 (우체국 건너편) / 구.국사랑 조숙현(율리아나) 897-7784	솔루니 독서논술 (새터힐스테이트) 정확하고 깊이있는 책읽기 다각적토론/논리적 글쓰기 (초3 ~ 고1) 010-4172-8284 박소영(에스텔)

광고 문의 : 사무실 신청(월 2만원)

☺ 우리들의 정성 ☺

9월 10일 ~ 9월 16일

수입	지출
보통예금 16,387,157	보통예금 8,370,538
미사예물 40,000	신협차입금 5,000,000
교무금 2,490,000	미사예물 40,000
주일헌금 1,157,000	신자재교육비 600,000
감사헌금 100,000	청년행사지원 150,000
건축헌금 450,000	후원금 300,000
기타헌금 289,000	여비교통비 68,600
후원금 70,000	수도광열비 9,650
이자수익 1,238	세금과공과 58,750
	수수료수선비 205,610
	잡비 30,000
	시설영선비 9,500,000
	이자비용 464,547
합계 20,984,395	합계 24,797,695
본당잔액 2,816,000 (18.9.23.기준)	
후원금(제대초,꽃,주일학교,타일,기타)	
지규준 20,000	이상하 30,000 이은성 20,000
시설헌금	
감사헌금	
금성우 100,000	
건축헌금(부채상환)	
최정열 50,000	김나영 50,000 라복성 10,000 지규준 50,000
김옥재 70,000	오익환 50,000 손정아 50,000 이은성 80,000
유순자 20,000	한옥례 20,000
대출액 429,860,000	대출잔액 200,000,000

☑ 소공동체(반) 모임 안내

구역	반	시 간
삼 성	1	매월 두 번째 목요일 오전 10시
루 미	1, 2	매월 세 번째 화요일 10시
	형제회	매월 두 번째 주일 오후 6시30분 교육관3층
우 림	1	매월 네 번째 수요일 오후 4시
주 은	1, 2	2주에 한 번 목요일 오전 10시
	1	매월 두 번째, 네 번째 월요일 오후 7시
진 사	2	2주에 한 번 수요일 오후 7시30분
	1	매월 두 번째 화요일 오후 1시
용 이	1, 2	매월 마지막 월요일 저녁 7시30분
	형제회	매월 세 번째 토요일 저녁 7시
쌍 용	1, 2	매월 두 번째 월요일 저녁 7시30분
	1, 2, 3	매월 첫 번째, 세 번째 월요일 오후 2시
푸르 1	1, 2, 3	매월 마지막 토요일 저녁 7시
	형제회	매월 마지막 토요일 저녁 7시
푸르 2	1	매월 세 번째 월요일 저녁 8시
	반 도	

*날짜, 시간 변동 시 사무실에 이야기 해주시기 바랍니다

☑ 단체별 교육관 청소 구역 안내

장 소	담당 단체
1층	카페
2층	자모회, 꾸리아, 연영회
3층	레지오, 교사회
서쪽계단(화장실쪽)	ME
동쪽계단(로비포함)	울뜨레아
1층화장실	순교자들의 모후Pr
3층화장실	평화의 모후Pr
성당주변	요셉회
사제관지하화장실	천사들의 모후Pr
사제관지하교리실	남성 레지오
분리수거 및 주변정리	주일학교 교사회
주방	소공동체, 자모회

☑ 제단체 모임 안내

단체명	장 소	시 간
구세주/성모성심/천상	교육관	매주 화요일 저녁미사 후
인자하신모후	교육관	매주 화요일 저녁미사 후
일치/천사 모후	교육관	매주 수요일 오전10시 미사 후
사도들모후	교육관	매주 수요일 저녁8시
평화/순교자 모후	교육관	매주 금요일 오전10시 미사 후
하늘의 문	사제관지하	매 주일 저녁6시
울뜨레아	교육관	매월 둘째 주일 교중미사 후
꾸 리 아	교육관	매월 세번째 주일 교중미사 후
성소분과	교육관	매월 둘째주 7시 미사 후
선교분과	사제관지하	매월 세 번째 주일 교중미사 후
자 모 회	교육관	매월 첫째주 토요일 오후 3시
요셉회	교육관	매월 첫째 주일 교중미사 후
대 건 회	사제관지하	매월 네번째 주일 교중미사 후
사랑의기도회	교육관	매주 목요일 오후 8시
자비심기도회	사제관지하	매일 오후 3시
사회복지분과	교육관	매월 세 번째 주일 교중미사 후



☑ 전입하신 교우분들을 진심으로 환영합니다.

성명	세례명	가족수	주 소	전 본 당
이성철	베드로	5	반도	서울 반포1동

(구역장, 반장님들께서는 신부님과 인사를 나눌수 있도록 연락 및 방문 바랍니다.)



주님의규 - 정 올 바 르 니 마음을기쁘게 하 네

백종원의 본가(평택대점)	나엘텔레콤	평택 성모 안과
우삼겹 전문점 점심특선 및 식사, 생고기 단체석 완비 안창달 대건안드레아, 남미영 카타리나 문의 : 618-1192	스마트폰 · 인터넷 · IPTV 개통  김나영(미카엘라) 맑은샘사우나 옆 노랑버스 나엘텔레콤 010-9918-7729	- 수 술 상 담 - 평택역 앞 파주옥 뒤 케익타운 옆 원장 : 안과전문의 강태환(노엘) ☎ 618-3131
만화카페 『내방처럼』	성모 어린이집	K비전안경
내방처럼 편안하게 즐기자! blog.naver.com/o210o 진사리 다이소 맞은 편 3층 이일영 사무엘, 오임환 사비나 ☎ 656-8144 H.P 010-9217-8144	-영아 전담 지정 보육시설- 대상 : 3개월 ~ 만3세 시간 : 평 일 7:30~19:30 토요일 7:30~14:00 위치:주은청설105동 옆 단독건물 운영 : 성안드레아 수녀회 ☎ 653-0312 H.P 010-4312-0653	대형매장의 서비스를 느껴 보십시오. ※ 신자 10% 할인 [추가로 5~7% 포인트 적립] 위치 :평택시청 사거리 천안 지하차도 앞(구 대우자동차자리) 대표 : 심재웅 (가에따노) ☎ 618-0929
		 금강보청기 평택센터 국가보조금 131만원 지원전문 평택역앞 롯데리아, 스타벅스건물 4층 이장원(요셉) ☎ 653-6536, 010-7316-3736

성소분과 후원 계좌
신 협 131 - 019 - 027324 진사리 성당

천리 요셉 성당

“하느님은 사랑이십니다.”

전례봉사 안내

시간	10/1 (월)	10/2 (화)	10/3 (수)	10/4 (목)	10/5 (금)	10/6 (토)		10/7 (주일)	
구분	06:00	19:30	10:00	19:30	06:00	16:00	18:30	06:30	10:30
해설	김은희	남길용	김춘자	남길용	이수복	초등부	중·고등부	남길용	이수복
독서	이경희	서동인	박성민	최미애	김정순	초등부	중·고등부	김현철 이남옥	마정수 이현주
반주		김명신	김명신	김지연	김명신	초등부	중·고등부	김지연	한선아
날짜	연중 제 26주일 (9/30)		연중 제 27주일 (10/7)		연중 제 28주일 (10/14)		연중 제 29주일 (10/21)		
미사안내 및 전례담당	목리 1		목리 2		신미주1,2		천리2, 금광에이스		
성당 청소 구역	라이프, 동아		목리 1		목리 2		신미주1,2		
청 소 일 시	9/29(토)		10/6(토)		10/13(토)		10/20(토)		

2018년도 교육관 건축헌금 누적 현황

개 인				단 체	
강세명/엘리지오	100,000	이경희/실비아	300,000	가톨릭다이제스트	50,000
고)이환규/베드로	200,000	이범준/세바스티안	100,000	노루실구역 2반	100,000
곽현숙/로마나	50,000	이성무/요셉	1,000,000	봉사자교육 이수자	270,000
권순신/요셉	500,000	이순자/안나	100,000	소공동체 (떡판매)	121,000
권혁진/리카르도	2,000,000	이윤영/그레고리오	1,000,000	소화 기도무용단	100,000
김명숙/바울리나	100,000	이윤재/안젤로	150,000	신미주 2구역	100,000
김봉단/마리아	100,000	이정임/막달레나	100,000	안나회	4,000,000
김영혜/아네스	500,000	이현의/프란치스코	170,000	우하하성지순례단	300,000
김옥/안나	200,000	장대수/요셉	500,000	자모회 (초 판매)	279,400
김용남/베드로	250,000	장미진/수산나	100,000	척사대회 찬조금	2,795,000
김정순/루시아	50,000	정명주/안나	200,000	천리 3구역	100,000
김학기/모이세	200,000	정정주/안나	100,000	청소년위원회	100,000
나선녀/루치아	330,000	정호순/바울라	100,000		
류옥선/스콜라스티카	100,000	조익형/스테파노	100,000		
민준식/마르타	500,000	주삼환/안드레아	1,000,000		
박민희/데레사	100,000	진삼순/안젤라	300,000		
박성실/알비나	50,000	최명신/모세	100,000		
박순옥 /데레사	500,000	최춘자/골렛다	300,000		
박옥순/안나	5,000,000	표현숙/마르타	150,000		
방기정/요셉	1,000,000	한건용/루카	100,000		
백영준/스테파노	100,000	한중숙/마리아	300,000		
서영주/요셉	2,000,000	허순범/마리아	100,000		
송영수/토마	100,000	익명	200,000		
신경옥/글라라	200,000	익명	1,000,000		
심우창/세베로	200,000	익명	300,000		
엄태하/미카엘라	100,000	익명(막달레나)	1,000,000		
오순화/디오니시아	300,000				
개 인 : ₩23,700,000				단 체 : ₩8,315,400	
9월 23일 현재 누계 :₩32,015,400					

⊕ 우리들의 정성(9월 17일 ~ 9월 23일)

미 사 참 례 현 황											
9/17 (월)	9/18 (화)	9/19 (수)	9/20 (목)	9/21 (금)	주 간 합 계	9/22 (토)		9/23 (주일)		주 일 합 계	총 신자 수
											본당 시설
06:00	19:30	10:00	19:30	06:00		16:00	18:30	06:30	10:30		970
25	67	47	72	34	220		105	69	142	316	360

교 무 금 현 황						
총 세대수	책정 세대	미책정 세대	납부 세대	미납 세대	책정율(%)	납부율(%)
363	199	164	194	169	54.8	53.4
교무금	총21세대 ₩2,430,000	조익형 스테파노, 김재영 세실리아, 노진우 다니엘, 김정섭 요셉, 신수진 소피아, 김대중 안드레아, 류미선 마리아, 김현철 마론, 표현숙 마르타, 이현희 데레사, 윤지혜 헤드비제스, 박성실 알비나, 김현두 베드로, 조수영 요한, 김수금 미카엘라, 장미진 수산나, 최안기 안드레아, 연창순 루시아, 강세명 엘리지오, 김기화 부르노, 김진호 필립보.				

현 금 및 후 원 금 현 황						
주일헌금(1,2차)	₩1,570,200	오만원권 : 1장	만원권 : 77장	오천원권 : 97장	천원권 : 259장	기타 : 6,200원
감사헌금	정명주 안나 : ₩100,000					
주간 수입, 지출	수 입		지 출		비 고	
	₩8,525,000		₩3,325,110			
※ 교무금 자동 이체 계좌 : 신협 131 - 002 - 038868 예금주 : 천리성당						
※ 성소후원회 자동 이체 계좌 : 신협 131 - 015 - 784764 예금주 : 천리성당						
※ 초등부 주일학교 후원 계좌 : 신협 131 - 016 - 372982 예금주 : 천주교 수원교구						
♥ 봉헌 내역에 궁금한 점이 있으시면 사무실로 문의하여 주십시오. ♥						

종합 보험 대리점 생명, 화재보험, 종신, CI보험, 저축, 어린이보험, 연금보험, 운전자, 자동차보험 ☎ 010-4278-9009 박 미 숙 레지나	오토 오아시스 남동점(카센터) 엔진오일, 맞선오일, 브레이크오일 용인시 처인구 남동 178-7(GS 남동주유소내) 천리요셉성당 교우 20%~30% 할인 ☎ : 031-322- 5109 HP : 010-9767-2985 대표 : 김철수 스테파노
--	---

성남대리구 조월성당 소공동체 구역·반모임 일시와 장소(소공동체 모임에 많은 참여 바랍니다.)

구역	반	날짜	요일	시간	장소	연락처
1 지월신월	1,2,3반	10월7일	일요일		구역의 날 행사 후 성당	
	형제회	10월7일	일요일		구역의 날 행사 후 성당	
2 도평우림	1.2.3반	10월8일	월요일	오후8시	김옥순 헬레나 103-402	010-5307-0637
3 도평신일	1·2반	10월8일	월요일	오후7시30분	임흥순 올리아 104-106	010-5665-8747
4 도평대주	1반	10월16일	화요일	오전10시	성금영 데레사 101-710	010-2032-2779
5 대쌍령리	1반		수요일	오후7시30분		
6 대쌍우림	1·2반	10월10일	수요일	오후8시	최순덕 올리안나	
7 대쌍신일	1·2반	10월10일	수요일	오후8시	이일훈 아네스 101-202	
8 선동용수학동	1반	10월10일	수요일	오전11시	박영란 수산나	
	2반	10월12일	금요일	오후8시	이인선제노비오	
9 쌍동롯데	1반	10월8일	월요일	오후8시	김명옥 안나 104-502	
	2반	10월6일	토요일	오후2시	김성순 수산나	
	3반	10월12일	금요일	오후2시	장윤철 연희마리아	
10 쌍동동광	1,2반	10월10일	수요일	오후2시	홍선자 데레사 쌍동리 254-8	010-6748-8692
11 쌍동대림	1반	10월11일	목요일	오전10시	박봉애 루시아 103-908	010-2991-4954
	2반	10월8일	월요일	오전11시	202-706	
12 쌍령동성	1반	10월11일	목요일	오전10시	강길덕 글라라	
	2반	10월11일	목요일	오전10시	이명숙 도미나 206-801	
13 쌍령현대	1반	10월11일	목요일	오전10시	권혁삼 마리아 102-1402	
	2반				이혜영 데레사	
	3반				주수희 안젤라	
	4반				임선자 라파엘라	
	세소반	10월17일	수요일	오후8시	204-1405	
14 쌍령푸르지오	1	10월12일	금요일	오후8시	김정자 소화데레사 103-603	010-7304-1163

교무금 책정연왕:420세대 49.8% / 납부394세대 46.7% (2018년 9월 20일)

구역	총 세대수	책정세대수	납부세대수	9월 납부금액	구역	총 세대수	책정세대수	납부세대수	9월 납부금액
		책정율(%)	납부율(%)	총 납부 금액			책정율(%)	납부율(%)	총 납부 금액
지월신월	62	39	37	1,345,000	선동용수학동	61	33	32	690,000
		62.9	597.7	8,665,000			54.1	52.5	7,050,000
도평우림	64	32	32	985,000	쌍동롯데	105	47	41	1,130,000
		50	50	7,355,000			44.8	39	8,470,000
도평신일	60	31	29	150,000	쌍동동광	41	27	25	515,000
		29	48.3	5,957,500			65.9	61	4,645,000
도평대주	17	7	7	270,000	대림	44	29	27	965,000
		41.2	41.2	2,465,000			65.9	61.4	8,330,000
대쌍령리	52	22	20	200,000	쌍령동성	70	36	36	612,500
		42.3	38.5	3,537,500			51.4	51.4	7,285,000
대쌍우림	42	25	24	600,000	쌍령현대	91	47	43	1,335,000
		59.5	57.1	5,135,000			51.6	47.3	11,680,000
대쌍신일	39	26	26	390,000	쌍령센트럴	19	14	12	1,390,000
		66.7	66.7	4,175,000			73.7	63.2	2,625,000

편입을 환영합니다.

구역	성명·세례명	전화번호	주소
14구역(쌍령대우)	안병학(루시아노)	010-5308-8231	센트럴 푸르지오 114-1502
14구역(쌍령대우)	김호경(체칠리아)	010-3392-1764	센트럴 푸르지오 113-402
14구역(쌍령대우)	정형교(바실리오)	010-2567-7657	센트럴 푸르지오 115-304
11구역(쌍동대림)	조서연(수산나)	010-4192-9616	쌍동 이편한세상 102-707
5구역(대쌍령리)	이일수(수산나)	010-8287-9085	진새골길 71-50 럭키아트빌 104-202
10구역(쌍동동광)	성지은(크리스티나)	010-5123-6398	동광모닝 103-1202
9구역(쌍동롯데)	안양선(그라시아)	010-8984-7577	쌍동롯데 204-1102
13구역(쌍령현대)	우봉란(미카엘라)	010-7348-7727	쌍령현대 106-1804
10구역(쌍동동광)	김순애(체칠리아)	010-5886-9768	경충대로1098번길33 미주팬션 403호
	양철권(올리아노)	010-5185-9836	도척면 궁평리 372-1

안녕이 가십시오.

구역	성명·세례명	가시는 본당	구역	성명·세례명	가시는 본당
9구역(쌍동롯데)	서은숙(마리아)	서울대교구/대림동	8구역(선동용수)	박수연(마리아)	대구대교구/본리
3구역(도평신일)	이장중(바오로)	의정부/용현			

2018년 10월 일정

일	월	화	수	목	금	토
	1	2	3 지구 사제 모임	4 환자영성체 성시간	5 여정	6 섬모신심미사(10:00) 소공동체 회의(10:40)
7 연중 제27주일 울뜨레아, 청소년위 (10시) 제분과, 성인복사단 교중미사 후)	8	9	10	11 전례분과 신부님 성경공부	12 여정	13 자모회 (14:00)
14 연중 제28주일 평단협 월례회의 (10:00) 양업회, 사회복지분과, 프란치스코회, M.E(교중 미사 후)	15	16	17	18 신부님 성경공부	19 여정	20 광주지구 초등부 연합 공연(마술쇼) (16:00~18:30)
21 전교 주일 전례해설단 회의, 꾸리아월례회의 (교중미사후) 예비자 성지순례(남한산성)	22	23	24	25 봉사자 미사 및 교육	26 여정 제대회 (10:40)	27
28 연중 제30주일 연령회, 상임위 (교중 미사 후)	29	30	31			

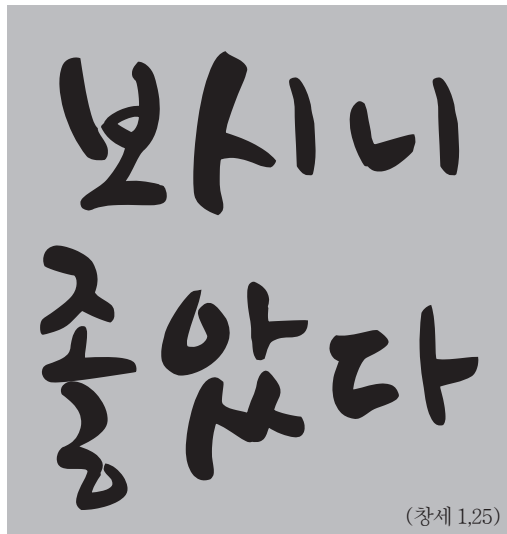

연중 제26주일



본당 복음화목표

그리스도를 배우는 **교육활동**
신앙소통을 위한 **소공동체 활성화**
교우간의 **교류활성화**

성지순례가 나에게 주는 힘

삼성산 성지를 다녀와서

2지역 엄신연 릴리안

“하늘은 희망을 고인 푸른 호수
나는 날마다 희망을 끌고 싶어
땅에서 긴 두레박을 하늘까지 댄다”

이해인 수녀님의 시 ‘나의 하늘은’이다. 이 시는 수녀님께서 가톨릭 신자인 우리에게 매일 하느님께 나아가는 노력을 하자고 권유하시는 듯하다. 나는 매일 올리는 일상의 기도와 미사와 각종 성사와 봉사생활과 더불어 성지순례를 나의 두레박으로 삼는다.

전주 치명자산성지와 남한산성 십자가의 길에서 눈물, 콧물 쏟던 일을 시작으로 남양성모성지 성모님의 사랑과 배론성지, 천진암에서의 교육과 피정 등 성지에 오래 머물게 되면서 피로써 신앙을 증거한 신앙선조들의 뜻을 새기며 성인들의 통공으로 우리가 살아감을 느끼게 되었다.

성지는 관악산 자락에 자리 잡고 있어서 성인들의 묘소로 올라가는 길의 청량한 계곡물 소리가 우리 일행을 반기는 듯 노래하고 있었다. 삼성산에는 서양인

성직자로는 처음으로 천주교를 전교했다는 이유로 사형을 선고 받아 1939년 9월 21일(기해박해) 군문호수의 극형으로 순교한 성 라우렌시오 앵베르 범 주교와 최양업 등 세소년을 마카오로 보내는 등 한국교회에 헌신한 성 베드로 모방 나 신부, 성 야고보 샤스팡 정 신부의 유해가 모셔진 곳이다.

매월 21일 세 성인의 치명찬 날을 기념하기 위하여 순교자 현양 미사가 정례적으로 봉헌 되고 있다. 성인들의 묘소는 성모님이 직접 품어 주시는 듯해서 바라만 보아도 포근한 마음이 들었다. 성인들 묘소를 참배하고 성지 프로그램인 ‘메주고리에 성모님과 함께하는 성시간과 치유미사’에 참가했다.

성모님과 함께 묵주기도를 드리며 예수님을 찬양하고 미사봉헌하고 돌아오는 길은 지친 나의 일상의 근심과 걱정은 어느새 사라지고 예수님을 가슴에 모시고 오는 발걸음엔 주님의 향기와 은총만이 우리를 따라오고 있었다. 

“주님의 군대”

(여호 5,14)

성경 시대의 이스라엘 역사 (1) 부족동맹시대

(1) 부족동맹시대

1) 민족 형성 이전 시대

성경에 기록된 초기 이스라엘 역사는 여러 ‘부족들’이 하나의 ‘민족’을 형성하는 과정에서부터 시작되는데 그 내용이 오경에 등장하는 ‘두 개의 창조이야기’이다.

세상의 창조	창세 1-11장
이스라엘 민족의 창조	창세 12-50장

특히 민족 공동체 형성이야기는 한 ‘부족’에서 모세라는 중재자를 통해 이스라엘이라는 ‘민족’으로 성장해 가는 과정을 묘사하는데 이 부분을 우리는 ‘성조사’라고 한다.

2) 민족 형성 시대

중동 유목민들이 이동을 시작하고 정착하며(티그리스, 유프라테스, 나일 강 유역) 흩어져 살던 여러 부족들은 서서히 거대한 민족 공동체를 형성한다. 성경은 이 과정을 하느님의 인도하심과 모세 지휘아래 형성된 하느님을 예배하는 ‘계약-민족 공동체’로 소개하며 야훼 하느님만을 왕으로 섬기는 ‘하나’의 민족으로서 율법을 선물로 받는다.

3) 가나안 정착 시대

유목민들이 ‘이주’과정을 통해 가나안에 정착하였고 자신들의 정체성을 확립하며 이스라엘을 형성하였다는 것(판관기)과 ‘정복’이라는 영웅담(여호수아기), 또 ‘내부혁명’설이 있다. 즉 고대 가나안 내부 정치적 소요와 사회적 혁명의 결과로 이스라엘이 탄생되었다고 보는 견해인데 기득권층과 대립한 민중들이 유목민과 연합하여 기존세력을 전복시키고 이를 통해 새롭게 부상한 신흥세력이 바로 이스라엘이라는 것이다.

4) 동맹 체제 시대

이스라엘은 가나에 정착하면서 ‘왕정제도’가 도입되기 전까지 하나의 통일된 행정체제를 유지한 것으로 보인다.

성경은 스켄을 중심으로 여러 지파들이 규합하는 ‘지파동맹 체제’가 형성되었다고 전한다(여호 24). 즉 ‘암픽티오니Amphictyony’라는 부족 연맹 체제로 곤경에 처한 부족을 다른 부족들이 연합하여 돕는 체제인데 이러한 해석도 확실한 근거를 확보하지 못하고 있다.

(출처_성경 여행스케치2 김혜윤) 

+ 복/음/단/상 +

네 손이
너를 진지하게
하거든 그것을
잘라 버려라
두 손을 가지고 지음에
그 거지지 인하는 불에
들어가는 것보다
불구자로
생명을
들어가는 편이 낫다 (마르 9, 43)

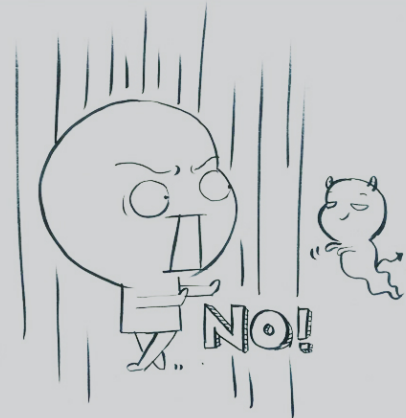

성모승천

Assumptio

성모님의 승천은 비록 신약 성경에 기록되어 있지는 않지만 초대 교회부터 내려오는 전승과 구원의 역사 안에서 믿어왔습니다. 그러다가 1950년 11월 1일, 교황 비오 12세께서는 모든 교회에 성모님의 승천을 믿을 교리로 선포하셨습니다.

“원죄가 없으시고 평생 동정이신 하느님의 어머니, 마리아는 현세생활을 마친 후, 육신과 영혼이 함께 하늘로 올라가 영광을 입으셨다는 것을 믿을 교리로 밝히고 이를 선언하는 바이다”(교황 비오 12세의 사도헌장 '지극히 자비로우신 하느님').

“

보십시오,
저는 주님의 종입니다.
말씀하신 대로 저에게
이루어지기를 바랍니다.

(루카 1,38)

”

교황님의 선포는, 마리아는 예수님의 어머니이시기 때문에 하느님 아버지께서는 성자 예수님을 잉태하여 낳은 마리아의 육체가 썩지 않게 하셨습니다. 교회가 신앙의 진리로 인정한 것입니다.

처음에는 예수님의 승천과 구분 짓기 위해 성모님은 자신의 힘이 아니라 하느님께서 성모님의 영혼과 육체를 함께 불러서 하느님 나라로 들어갔으므로 성모님의 몽소(蒙召) 승천(Assumptio)이라고 하였으나 현재는 성모님 승천 대축일이라고 부릅니다.

성모님의 승천, 즉 하느님께서 성모 마리아를 부르시어 하느님 나라에 들어 올려졌다는 것은 하느님의 모든 자녀들에게도 희망이 되는 사건입니다. “보십시오, 저는 주님의 종입니다. 말씀하신 대로 저에게 이루어지기를 바랍니다.”(루카 1,38) 라고 하신 성모님의 순명 정신으로 하느님과 이웃 사랑에 모든 그리스도인들이 함께 참여한다면 하느님께서 성모님처럼 우리 모두를 하느님 나라에 부르시어 들어 올려 주실 것입니다.

출처: 한국 천주교 예비신자 교리서, 가톨릭 대사전 ⓘ



본당소식



본당의 날 <두밀 밟기>중 가족모임이 많았던 최종종착지 희망코스 '마당 바위' ◀와 사랑코스 '낙생공원' ▶

2018년도 교무금책정현황(9/23)			
지역	세대	책정	%
1	91	41	45.1
2	413	181	43.8
3	305	130	42.6
4	180	86	47.8
5	264	119	45.1
6	547	259	47.3
기타	147	5	3.4
거주	51	2	3.9
계	1,998	823	42.2

◆환영합니다

우리들의 정성		감사헌금			
교무금	11,515,000	신광균	100,000	신승희	50,000
주일헌금	3,338,500	유성렬	300,000	오홍자	100,000
특별헌금					
기타헌금	40,000	성소후원회			
감사헌금	550,000	마건영	10,000	서정종	10,000
헌금봉헌권	3,700,000	노혜진	10,000		
건축헌금					
과년도교무					
성소후원금	30,000				
합동미사	5,980,000	건축헌금			
계	31,367,600				

[illegible]

➤ 교우와 거래합시다 ◀

 **오브제**
미술학원

초, 중등/예중, 예고입시/6, 7세/성인
개인별/소수정예 맞춤지도
운중로 115, 판오션타워 503호
031-703-3811

전속연 실용음악

동판교점 8016-2908/서판교점 8017-2908

알레르망 이불.혼수

알레르기 방지, 아토피 비염에 효과
서판교 하나은행옆(운중로237)
031.702.8811

연산동맹로
북촌순만두 김^家네

031-8017-8255 031-757-7548

모든매뉴 포장가능, 배달가능(15,000원 이상)
운중동 936-(신한은행 뒷편)

HANS 케익전문 CAFE

단체주문가능

서판교 한살림염(판교도서관방향)

031.8016.1990 / 010.3005.5586

수제 / 이선생 반찬가게
최고급 식재료 / NO 화학조미료
손님의 건강을 내가축처럼
운중로 267번길 4-12 103호
031.702.4789 / 010.2943.5429

 **will** **성모병원**
ST. MARY'S WILL HOSPITAL

어지럼증클리닉/관절·척추클리닉
통증클리닉/내과·종합검진센터

모란역 9번출구/ T 1833-7572

교우와 거래합시다

교우와 거래합시다



판교 성 프란치스코 성당

2018년 9월 30일 / 발행인 : 고태훈 스테파노 신부

E-mail : stfran@casuwon.or.kr

카페 : <http://cafe.daum.net.st.francisco>

YOUCAT (가톨릭 청년 교리서)

211. 성체성사는 교회 안에서 어떤 의미를 지니나요?

성체성사를 거행하는 일은 그리스도교 공동체의 핵심입니다. 그것을 통해 교회는 교회다운 모습을 지니게 됩니다.

우리가 교회인 것은 헌금이나 교무금을 내고 서로를 잘 이해하며 같은 공동체에 소속되어 있기 때문이 아니라, 우리가 성체성사를 통해 그리스도의 몸을 받아들이고 늘 새롭게 그리스도의 몸으로 변화되기 때문입니다.

212. 예수님과 우리가 함께하는 식사인 성체성사를 가리키는 말에는 어떤 것이 있으며, 각기 어떤 의미를 지니고 있나요?

불가해한 신비인 성체성사를 가리키는 말들은 다음과 같습니다. 거룩한 희생 제사, 거룩한 미사, 성찬례, 주님의 만찬, 빵 나눔, 감사 기도 모임, 주님의 수난과 죽음과 부활의 기념, 하느님의 거룩한 전례, 거룩한 신비들의 거행, 지극히 거룩한 전례, 천교(영성체).

거룩한 희생 제사, 거룩한 미사, 성찬례: 모든 제물을 완성시키며, 그것들을 능가하는 그리스도의 유일무이한 제물은 미사 중에 현존합니다. 교회와 신자들은 자신들이 바치는 제물 자체를 그리스도의 제물과 합칩니다. ‘미사’라는 말은 “너희는 파견되었으니, 이제 가거라. *ite, missa, est.*”라는 라틴어의 파견 양식에서 나왔습니다.

주님의 만찬: 모든 미사는 아직도 여전히 그리스도가 당신 제자들과 함께 하셨던 식사라고 할 수 있으며, 동시에 세상이 끝나는 날 주님이 구원받은 이들과 함께 나눌 식사를 나눌 식사를 미리 맛보는 것이기도 합니다. 미사를 거행하는 분은 우리 인간이 아니라, 미사에 우리를 부르고 미사 가운데 신비롭게 현존하시는 주님 자신이십니다.

빵 나눔: 빵을 나누는 행위는 유대인의 오랜 식사 의식으로, 예수님은 “우리 모두를 위하여 내어 주신”(로마 8,32) 당신의 희생을 표현하기 위해 최후의 만찬 때 이를 행하셨습니다. 제자들은 ‘빵을 나누는 행위’에서 부활하신 예수님을 알아보았습니다. 초대 교회에서는 자신들의 전례적 식사 거행을 ‘빵 나눔’이라 일컬었습니다.

감사 기도 모임: 미사는 ‘감사 기도’를 하는 모임이기도 한데, 이를 통해 교회는 자기 모습을 명백하게 드러냅니다.

주님의 수난과 죽음과 부활의 기념: 미사를 통해 교회 공동체는 자기 자신을 칭송하는 것이 아니라, 수난과 죽음을 통해 생명에 이르는 그리스도의 구원 과정이 현존함을 늘 새롭게 깨달으며 이를 거행합니다.

하느님의 거룩한 전례, 거룩한 신비들의 거행, 지극히 거룩한 전례: 미사를 통해 천상의 교회와 지상의 교회는 단 하나의 잔치로 결합됩니다. 그리스도가 현존하시는 성체는 어떤 의미로는 세상에서 가장 거룩한 것이기 때문에, 우리는 성체를 ‘모든 것들 가운데 가장 거룩한 것’이라고 부릅니다.

천교(영성체): 우리는 미사 때 그리스도와 하나가 되며 그분을 통해 공동체를 이룹니다. 그런 까닭에 우리는 영성체를 ‘거룩한 공동체 Holy Communion(라틴어 *communio*는 공동체를 뜻함)’라고 부르기도 합니다.

◆ 여성 소공동체 ◆

◇전입교우 환영합니다.

이름	세례명	지역 구역 반	주 소
김광희	율리아나	3-2-1	봇들마을 804동
오준석	클레멘스	3-2-2	봇들마을 807동
강선임	아델라	4-5-1	알파리움 104동
손승일	미카엘	5-4-4	백현동 578-6

-전입교우분들은 신부님과 전입면담을 하시기 바랍니다. 면담은 매 미사 후 1층 집무실에서 합니다.

◇전출교우 교적 정리 안내

-교회가 정한 지침에 따라 천주교 신자는 거주지 관할 본당에 교적을 두어야 합니다. 따라서 이사하시는 분들은 미리 교적정리를 하셔서 본당 신자 관리나 통계 처리에 차질이 없도록 해주시기 바랍니다.

◇제물봉헌 및 청소구역

제물 봉헌	9월 30일	10월 7일
	4지역	5지역
청소 구역	10월 5일	
	3지역 1,4,5구역 (봇들7단지, 호반써밋, 대우월드)	

◆ 남성 소공동체 ◆

◇남성소공동체 월례회의

일시: 10월 14일(주일) 10시

장소: 제2회합실

◆ 제분과위원회 ◆

◇제분과위원회 월례회의

일시: 9월 30일(주일) 10시

장소: 제1회합실

◇선교분과 월례회의

일시: 10월 7일(주일) 10시

장소: 제1회합실

◇사회복지분과 월례회의

일시: 10월 7일(주일) 10시

장소: 제1회합실

◆ 평단협위원회 ◆

◇평단협위원회 월례회의

일시: 9월 30일(주일) 10시 10분

장소: 봉사자회합실

◇지속적인 성체조배회 회원모집

시간: 수요일 18시, 금요일 11시, 18시

문의: 성체조배회장 010-7577-4142

◇카페봉사자 모집

카페봉사자를 모집합니다.(초보자도 환영)

문의: 카페봉사회장 010-2464-0634

◇성모회, 성물회 회원모집

봉사의 기쁨 안에서 주님의 은총을 함께 받으실

성모회 및 성물회 회원을 모집합니다.

관심 있으신 분은 연락주시기 바랍니다.

성모회장: 010-2736-4574

성물회장: 010-6338-9874

◆ 청소년위원회 ◆

◇ 가족과 함께하는 봉사

내용: 거동이 불편한 어르신께 도시락 배달

장소: 중탑 종합사회복지관

일시: 매월 셋째 토요일 10시부터

문의: 청소년위원회장 010-7337-2306

◇ 청년기도 모임 'The Road of Lord'

(주님의 길에서 나를 만나다)

일시: 10월 6일(토) 오후 2시~4시 30분

장소: 2층 대화합실, 성체조배실

◆ 셔틀버스 운행 시간표 ◆

1호차

정 류 장	9시 미사	11시 미사
성당 출발		10시 15분
SK허브(노인복지관)	8시 25분	10시 25분
백현동 주민센터 건너편	8시 27분	10시 27분
백현4단지 후문 건너편	8시 29분	10시 29분
백현3단지 정류장	8시 31분	10시 31분
알파리움(104동 앞)	8시 35분	10시 35분
성당 도착	8시 42분	10시 42분

2호차

정 류 장	9시 미사	11시 미사
성당 출발		10시 15분
보평고 정류장	8시 25분	10시 25분
봇들9단지 정류장	8시 28분	10시 28분
벌말육교 정류장	8시 31분	10시 31분
봇들1단지 정류장	8시 34분	10시 34분
성당 도착	8시 39분	10시 39분

✧기도 부탁드립니다,

성명	세례명	지향내용	구역	성명	세례명	지향내용	구역
김영민	스테파노	수도성소	2-6-3	이상필	보니파시오	사제성소	2-4-1
이애나	미카엘라	수도성소	5-4-4	이애령	가브리엘라	수도성소	5-4-4
강옥용	요안나	괘유	3-1-2	김광일	요셉	괘유	2-3-3
김남숙	골롬바	괘유	2-2-2	김성자	마리아	괘유	5-3-1
김영진		괘유	기타	김희연	라파엘라	괘유	1-1-3
김희진	글라라	괘유	4-4-3	박봉선	하롤드	괘유	4-4-2
박선미	베로니카	괘유	2-5-2	박옥서	수산나	괘유	2-4-2
백운태	토마스	괘유	1-2-1	심재호	요셉	괘유	4-3-3
오세준	베드로	괘유	3-5-1	이광규	토마스모어	괘유	5-1-1
이종욱	미카엘	괘유	1-1-1	이종화	베드로	괘유	1-1-2
이창희	마리아	괘유	5-5-2	지순례	스텔라	괘유	기타
최민원	안젤라	괘유	2-4-1	황정환	로베르토	괘유	5-2-1

✧제 단체장 연락처

단체명	연락처	단체명	연락처
가정분과	010-7298-1003	전례분과	010-6296-1306
교육분과	010-4522-6047	제대회	010-3318-1488
레지오마리아	남)010-5257-4410	중고등부 교사회	010-8559-9971
	여)010-7282-2136	지속적인 성체조배회	010-7577-4142
문화홍보분과	010-3356-7539	청년레지오	010-3910-2968
사회복지분과	010-9128-0545	청년성가대	010-2729-8406
선교분과	010-9090-7696	청년전례부	010-8696-2281
성모회	010-2736-4574	청년회	010-3300-3991
성물회	010-6338-9874	초등부 교사회	010-2270-9877
성소분과	010-3994-0572	헌화회	010-8418-2515
성인복사단	010-5228-4585	혼인봉사회	010-5289-6700
성인성가대	010-8924-3643	카페봉사회	010-2464-0634
연령회	010-5303-4467	M.E(메리지 엔카운터)	010-5227-5812 010-3769-7194
울뜨레야	010-5600-0341		

✧ 교우와 거래합니다.

<p>봄 안경</p> <p>www.bomsunglass.com (온라인쇼핑몰)</p> <p>분당구 서현동 251-1 야베스빌리 1층 (이매촌 한신@ 건너편 아웃백1층)</p> <p>031-781-6006</p> <p>김성용 요한, 이용아 마리아</p>	<p>퀸즈헤나</p> <p>100% 천연헤나로 건강한 머릿결을~</p> <p>031-702-8608</p> <p>아름마을 건영상가 2층 변선주 크레센시아</p>	<p>김진걸 치과</p> <p>치의학박사 김진걸(미카엘) 미국치주과전문의 김영수(프란치스코) 외국인자문의사 크리스틴 리(클라라) 치주, 임플란트, 심미치료, 교정 판교역 1번출구 럭스타워 7층</p> <p>031-711-5406 www.JGdentalcare.com</p>
<p> READ101® 동판교점</p> <p>Level Test 결과에 따라 Level에 맞는 영어책 읽고</p> <p>➤ 1:1 Discussion (디스커션)</p> <p>➤ 1:1 Writing (라이팅)</p> <p>송현초사거리 에메트타운 5층 031-7054-101 원장 최정은(크리스티나)</p>	<p>전숙연 실용음악 http://jsymusic.com 031-8016-2908 원장 전숙연마리아</p> <p>재즈피아노·기타·드럼·보컬·색소폰 클래식피아노·관현악·작곡·연습실대여</p> <p>유초중·고등·성인부/취미반/입시반 전문 연주자 교정</p> <p>서판교점: 운중동 946 골드클래스 8층 동판교점: 삼평동 709 메가스페이스 5층</p>	<p>듀엣결혼</p> <p>교우우대, 맞춤성혼 원장 임성은 아델라</p> <p>010-8921-5786 02-501-1373</p> <p>강남구 역삼동 역삼하이츠빌딩 1213호</p>
<p>판교 골드부동산</p> <p>031)8017-7722</p> <p>백현마을2단지나상가(동물병원옆) 판교전지역, 성실·책임중개 [영어중개가능] 우정란(안나) 안태경(울리안나)</p>	<p>임기현 소아 청소년과</p> <p>야탑동 361-5 (대덕프라자 3F) 야탑동 당사무소 뒤</p> <p>031-702-0033</p> <p>소아과 전문의 임기현 마태오</p>	<p>판교 e편한세상 공인중개사</p> <p>031) 8017-8899</p> <p>·백현마을 9단지 상가동 103호 ·판교 전지역 성실, 책임 중개 ·월요일 ~ 토요일 영업 ·공인중개사 '홍기숙 마가렛'</p>
<p>알레르기 방지, 아토피 비염에 효과적</p> <p>이불·혼수</p> <p>알레르망 서판교점 Allerman 이안숙 루시아</p> <p>판교도서관 부근 하나은행 옆 (운중로 237)</p> <p>031-702-8811</p>	<p>프리미엄 치과</p> <p>성장교정 / 성인교정, 레이저치료, 임플란트 (오스템 / 독일), CT - 오영수 대진 안드레아 - 교정전문의, 의학박사 (임플란트)</p> <p>☎ 8016-2888~9 붓들사거리 (스타박스 옆건물 3층)</p>	<p>솔루션 수학 고등전문</p> <p>분당 대입 성공 신화 14년째</p> <p>원장:왕진(베드로) ☎717-7706 금곡동 154 미금프라자 7층(미금역 2번출구)</p>
<p>HANS 서판교점 — Love the moment —</p> <p><케익전문점, 카페> 운중로267번길 4-8 (한림@9단지 / 한살림 옆) L사이즈이상 배송가능 단체예약가능 김경희 크리스티나 T. 031-8016-1990</p>	<p>판교성모이비인후과 (구, 수내성모이비인후과)</p> <p>귀·코·목·알레르기</p> <p>판교역2번출구 월드스퀘어, 롯데마트 2층</p> <p>원장 이화성 요한 031-712-3317</p>	<p>GRIMMARTSTUDIO contemporary artstudio for kids</p> <p>국내 최초 어린이를 위한 현대미술 교육기관</p> <p>세상에서 제일 재미있는 미술수업에 초대합니다!</p> <p>표현 미술, 창의 중심, 작가 탐색, 융합 미술, 발상 표현</p> <p>판교역로 14번길 20 3F(성모빌리스 건물) ☎ 031-705-5001</p>

◀ 본당으로 전입하신 교우 분을 진심으로 환영합니다. ▶			
성 명	세례명	주 소	구역/ 반
김종숙	모니카	갈매 반도 202동	5지역 3구역 2반
이태진	이나시오	오리나무로 22(내손동 814-2)	5지역 7구역 4반

◀ 본당에서 전출 하신 교우 분들 행복하십시오. ▶			
성 명	세례명	구역/ 반	가시는 곳
조영희	마리아	샘 한양 119동	수원교구 배곧성당

◀ 평촌성당 자율방법대 봉사자 ▶				
10월 1일(월)	10월 2일(화)	10월 3일(수)	10월 4일(목)	10월 5일(금)
꾸리아	청년회	빈첸시오	ME	사도들의 모후 Pr.
구정호(임마누엘)	채희준(프란치스코)	김종성(프란치스코)	최승일(안토니오)	안아순(마카리오)

◀ 사목회 및 평단협 월례회의 및 행사일정 ▶				
단 체 명		일 시	장 소	비 고
상임위	사목평의회	10월 25일(목) 저녁미사 후		월례회의
소공동체	봉사자 미사	10월 2일(화) 10시	대성전	월례회의
	12사도 형제회	10월 7일(주일) 교중미사 후	2층 교리실	월례회의
제분과	전례분과	10월 14일(주일) 교중미사 후	2층 교리실	월례회의
평신도 사도직 단체 협의회	빈첸시오	상 시	어렵고 가난한 이웃에 봉사할분 모집 김 프란치스코 010-5226-1530	

◀ 전례와 봉사 ▶				
날짜	시간	성작 · 기도	성 당 청 소	
9월 30일(주일)	11시 교중미사	5지역 3구역	10월 2일(화)	7지역 5, 1지역 1, 2
10월 7일(주일)	11시 교중미사	5지역 4구역	10월 9일(화)	1지역 3, 4, 5
10월 14일(주일)	11시 교중미사	5지역 5구역	10월 16일(화)	1지역 6, 2지역 1, 2
10월 21일(주일)	11시 교중미사	5지역 6구역	10월 23일(화)	2지역 3, 4, 5

JJ 정진미 영어 수학 학원

최고의 강사진과 학생들이 최선을 다하는 학원

★중등 수학 : 내신 강화 / 중등 영어 : 내신 · 문법 강화
★고등 수학 / 영어 : 수시 및 수능 대비

원장: 정진미 올리아나 T.382-6789

Topwith 탐위드학원

중 · 고등 단과 전문학원

(국, 영, 수, 사, 과, 논술)

소수정예로 완벽한 내신관리와 수능대비

031)384-5945 이경숙(올리아나)

수(秀) 스킨케어

지친 내피부에 휴식을 주자

피부관리/ 등관리/ 복부관리/ 하체관리/ 전신관리

반도보라 아파트 1단지 상가 204호

☎ 031) 476-7080, 010-8702-2466

최수미(루시아)

뮤엠영어

유 · 초등부/ 중 · 고등부 대모집

소수정예 / 수준별 맞춤수업

★필리핀 겨울방학 영어캠프 대모집!!★

문의 : 오연희 카타리나 ☎ 010-4306-0922

(초원마을 대림아파트 상가 2층)

백종원의 원조 삼밥집

☆ 20여가지 삼, 대패, 차돌, 생삼겹살 전문

평촌 학원가 귀인소방서쪽 평촌동 917-6

031)384-3825, 010-4628-3825

정현실(엘리사벳)

하조대 핫집 (27호)

평촌농수산물도매시장 수산물 2층

*각종 활어회 취급

*김치, 고춧가루 등 양념류는 국내산만 사용합니다.

☎ 031)422-8887 / 010-5303-5280

김준규(이시돌) 조항미(칸네라)

초·중·고 영수 단과

1백년대계 학림학원

◀ 누군가의 교사가 된다는 것은
누군가의 좋은 친구가 되어주는 것과 같습니다. ▶

평촌 ☎ 031-381-1005 김홍란(아블로니아)

ENA융합영어

초·중·고 영어 전문학원

최신출제경향 BIG DATA분석

(학생부내신 · 수능심화 · 논구술 · 면접)

◆TOEFL 평균115 · TOEFL만점자배출 · TEPS전원1급

◆외고Essay만점자다수 · 수능10년 연속 거의 전원1등급

(031)476-1218

NAVER ENA융합영어 검색

매콤명태요리 전문점

코다리명가

평촌역점

예약문의 031.383.2623

평촌 한림대병원 건너 한솔센트럴파크II 2층

단체회식환영 주차장 완비

여경아(제노베파), 변희영(안드레아)

Queens Henna

퀸.즈.헤.나

전원 100% “퀸즈헤나” 염색으로

내 머리에 에너지를 듬뿍!!

031-426-8997 / 010-2390-4799

원장 박 선 아

안양시 동안구 평촌동 138-6번지 302호(서울 안과 옆건물 콩카페 3층)

수제식빵 전문점

LEE`s BREAD

유기농 밀가루와 유기농 우유를 사용하고 있습니다

☎ 오전 8시 30분 오픈 ☎ 주말은 휴무입니다.

내손동 포일자이아파트 1단지 후문

이동열(베드로), 우은미(헬레나) ☎ 031) 381-1921

Marine Boy 마린보이

총대·해물찜 코다리1번가

동태탕, 해물찜, 코다리조림, 추어탕, 가마솥밥

kbs 생생정보통, obs 오! 이맛이야 방영

최종대(대건안드레아), 조정욱(세라피나)

평촌 먹거리촌(2문) 새마을금고앞 ☎031-387-7892

9월 30일 연중26주일

가정에 말씀 심기

1. 시작 성가 : 가톨릭성가 437장 2. 저녁기도 3. 말씀 나눔 : 마르코 9, 38-43.45.47-48 읽습니다.

요즘 비혼(非婚)이라는 단어가 심심치 않게 눈에 들어옵니다. 결혼을 하지 않겠다는 의지가 실린 단어라고 이해해도 좋을 듯합니다. 그리고 그 의지는 개인의 삶의 경험에서 보고 들은 그리고 나름으로 이해한 결과에 대한 표현일 것입니다.

마치 2천년전에 예수님의 제자들이 내린 결론처럼 말입니다.

인류의 역사는 분명 남성 중심의 역사였습니다. 성서의 프레임 역시 이를 벗어나지 못하고 있습니다. 교회 역시 그 흐름 안에서 저항감 없이 방향을 잡아 왔습니다.

인류 역사의 길이만큼 여성에 대한 불합리하고 부당한 처우는 길고 깊은 상처로 대물림 되어왔습니다. 원시사회는 완력의 세기가 권력의 기준이 되고 그 권력은 폭력을 행사합니다. 그리고 그 폭력은 지금까지 다양한 형태로 답습되어왔고, 성별 상관없이 모두 안에 자리를 틀고 있는 듯합니다. 아픈 일입니다.

얼마 전 이 나라를 뜨겁게 달구었던 미투(Me too) 운동과 그로 인한 전국적 감정의 소요를 보면서 많은 이들이 많은 혼란을 겪었을 것이고, 또한 자신의 내면을 돌아볼 수 있는 자성의 시간이 주어졌으리라 봅니다.

이러한 움직임이 순기능을 할 수 있었으면 좋겠습니다. 순기능이라 하면 옳은 방향으로 나아가게 하는 기능을 말합니다. 하지만, 적지 않은 부작용이나 반작용이 눈에 보이기도 합니다. 혐오로 이어지지 않기를 바랍니다.

치부를 드러내는 부끄러움이 있더라도 그 치부가 환부라면 도려내야 합니다. 감출 수 있는 시간은 이미 다한 듯 보입니다. 어떤 차별이든지 그 밑바탕에는 인격 존중에 대한 결여가 깔려 있고, 더 근본적으로는 고귀한 생명의 가치에 대한 무지가 있습니다.

사랑하는 내 어머니와 누이를 생각한다면 여성을 상품으로 전락시킬 수는 없겠지요. 결국 가정이 화목해야 합니다.

화목한 가족 안에서만 배울 수 있는 마음이기 때문입니다.

4. 목주기도 5단 바치기 5. 마침성가 : 가톨릭성가 41장

회의 · 모 임	제단체위원회	매월 네 번째 금요일 저녁미사 후	성체조배회	매월 첫 토요일 신심 미사 후
	연령회	매월 첫째 주일 교중미사 후	성모회	매월 첫 토요일 신심 미사 후
	자모회	매월 첫째 주일	소공동체	매월 두 번째 화요일 저녁미사 후
	요아킴회	매월 네 번째 주일 교중 미사 후	복사단 자모	매월 첫 번째 수요일 저녁 8시
	사회복지분과	매월 네 번째 주일 오후 2시	상아탑꾸리아	매월 세 번째 주일 교중미사 후
	성가대	매주 목요일 오후 7시 30분	울뜨레야	매월 세 번째 화요일 저녁미사 후

금주간 봉헌금 내역					
주일헌금	특별헌금	교무금	성소후원금	감사헌금	조배실헌금
3,323,000	1,121,000	4,273,000	43,000	1,100,000	58,000
100주년 기념 기금	몰리마르신부님 기념미사헌금		추석 합동위령미사 예물		
175,000	447,000		16,889,000		
<p>교 무 금 : 강영옥, 강영호, 구본태, 김남수, 김병순, 김순덕, 김순자, 김원호, 김정숙, 김정옥, 문부철, 박갑진, 박순덕, 박용주, 박종면, 박창수, 배효진, 백정옥, 봉서윤, 서동권, 서옥진, 서점종, 송경숙, 신화자, 심재복, 안선옥, 여성구, 원유신, 유현아, 윤영순, 윤혜정, 이경환, 이계인, 이덕순, 이문희, 이미자, 이상면, 이연수, 이지순, 이창덕, 이한길, 이행심, 이호선, 임추자, 장홍혁, 전옥경, 전유하, 정광자, 정복식, 정철순, 조윤구, 최인순, 최재명, 홍순천, 홍승석, 황명규</p> <p>성 소 후 원 금 : 김정숙, 김정옥, 이덕순, 이문희, 이한길, 천정희</p> <p>감 사 헌 금 : 원유신, 홍순천</p> <p>건 축 헌 금 : 서동권, 이덕순, 이문희, 이미자, 이연수, 이종석, 전옥경</p>					
<p>▣ 이번 주 특별헌금 : 군인주일 ▣다음 주 특별헌금 :</p>					

교무금 자동이체 [평택신협 131-001-186736 예금주-평택성당]

안 내			
주 일 미 사	19:00(토요 저녁), 06:30(주일 새벽) 10:30(교 중), 16:00(청소년)	고해성사	매 미사 30분전
		환자영성체	매월 첫 금요일
평 일 미 사	월 06:30 화, 금 19:00 수, 목, 토 10:00 매월 첫 금요일 19:00 미사 후 성체현시와 성체강복 매월 첫 토요일 10:00 성모신심미사	유아세례	분기별로 있습니다.
		집, 차량축복	반장님께 신청하세요.
		혼인성사	3개월 전 사무실에 신청
청소 담당 구역 : 10월 2일(화) 신평2구 10월 9일(화) 신평3구			

주 임 신 부 : 한기석 마카리오	전 교 수 녀 : 조수남 아녜스
보 좌 신 부 : 신종태 라우렌시오	이은숙 호스티아
총 회 장 : 이철순 테오필로	유 치 원 수 녀 : 한영미 글로리아
연 령 회 회 장 : 이승정 고스마 010-5215-9969	유 치 원 : 031)654-2703
본당 사무실 : 031)654-2702 FAX 031)654-2708	



포일성당

16031 의왕시 정우2길 8
☎ (031)425-1004 FAX(031)424-4557
e-mail : poil@casuwon.or.kr

주임신부 : 민 영 기 (요 셸)
총 회 장 : 정원돈 (안토니오)
수녀원 : 김 요셉 세레나 수녀
☎ (031) 425-1004
연령회장 : 황 인 학 (마카리오)
H · P 010-6345-1039
2018년 09월 30일 제087호

【 2018년 본당 복음화 실천방향 】

“전신자 재교육 신앙학교를 통하여 참 신앙 이룩하자”

교구장님
사목표어

“소통과 참여로 색신하는 수원교구!”
“신앙의 기쁨! 젊은이와 함께!”



본당의날 기념 전신자 일일 대피정



주제 : 그러면 너희는 나를 누구라고 하느냐? (마르 8,29)

10월 28일 (09:30-16:00) -점심식사 제공

1부 강의 : 이영숙 베드로 수녀님

2부 연극 : 예수님을 만난 어느 대장장이의 이야기

3부 : 좌경미사

신앙	8차	9/12	참석인원 /낮 -89명중 38명 /밤 -76명중 34명
학교	9차	10/10	◆ 10월 주제 : 사랑의 계명 (십계명과 교회법)

천사 : 성모동산 전지작업 수고하셨습니다.



9/23

예물봉헌
감사합니다

최재중

요 셸

하명호

베로니카



【낮은 차원의 삶에서 높은 차원의 삶으로의 회복】

당신이 가지고 있는 몇몇 지침들이 지금 당신의 삶의 형태를 만들고 있다. 그 지침들이 지금 물질적 보증, 쾌락, 만족, 사회적 지위, 통제, 소유, 권력을 열망하도록 강요하고 있다. 이러한 것들이 당신의 일상생활을 몰아붙이고 있는 것이 사실이다. 이러한 낮은 차원의 사회적, 생체적, 역학적 구조는 그에 상응하는 지침을 형성한다. 그것은 삶의 오만 형태의 지배 하에 우상을 숭배하도록 한다. 당신이 행복한 삶으로 가는 길은 그러한 성향을 고수해서는 불가능하다. 이러한 성향을 고수하는 한 당신의 삶은 경멸, 좌절, 그리고 미묘한 절망에 휩싸일 것이다. 지금 당신은 한순간의 지나가는 행복을 즐길 수 있을 것이다. 하지만 곧 당신이 가진 것을 잃을 위험이 서서히 나타날 것이다. 진정으로 당신이 걸어가야 할 길로 가기를 멈추는 그 순간에, 당신은 부조화, 불신, 두려움, 분노, 꾀박을 느낄 것이다. 행복하다고 착각하는 그런 삶을 위해 스스로 만든 계획으로 자신을 가둔다면, 당신은 신비와 공명의 삶을 살 수 없을 것이다.

【본당 주임신부님 저서 출판기념】

- 제목 : 감사의 영성(지음 : 민영기요셉신부님)

- 특별 할인가 1권 : 10,000원 - 교우님들의 많은 구독바랍니다.

그리스도교적 기쁨은 역설적인 성격을 가지고 있습니다. 이 기쁨은 큰 고통 한가운데서 조차 풍성할 수 있습니다.

“슬퍼하는 사람들! 그들은 위로를 받을 것이다. … 행복하여라, 의로움 때문에 박해를 받는 사람들! 하늘나라가 그들의 것이다.”(마태 5,4-10) 행복을 맛보기 위하여 현세적 삶의 현실이나 고통을 피할 필요가 없습니다. 시련 중에서도 자랑스러워하는 것(로마 5,3) 이 바로 신앙입니다. 신앙인은 하느님이 모든 슬픔이 사라질 세계로 우리를 부르신다는 것을 알고 있기 때문입니다. 그래서 우리는 감사해야 합니다.

이 책을 통해 많은 이들이 감사의 기쁨을 살아갈 수 있기를 희망합니다.

마지막으로 이 책을 읽는 모든 이들에게 감사의 은총이 풍성히 내리길 기원합니다.

- 본문 중에서 -

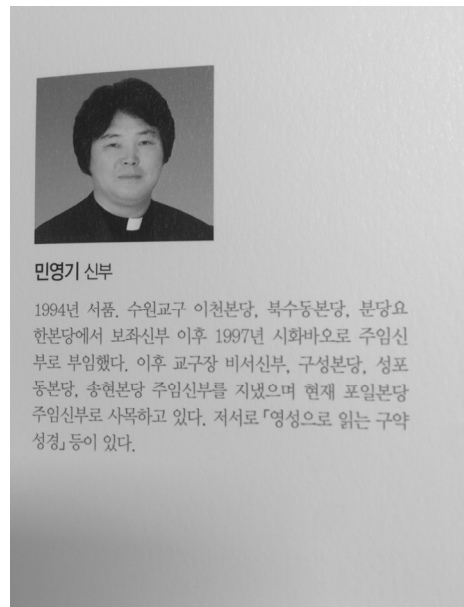
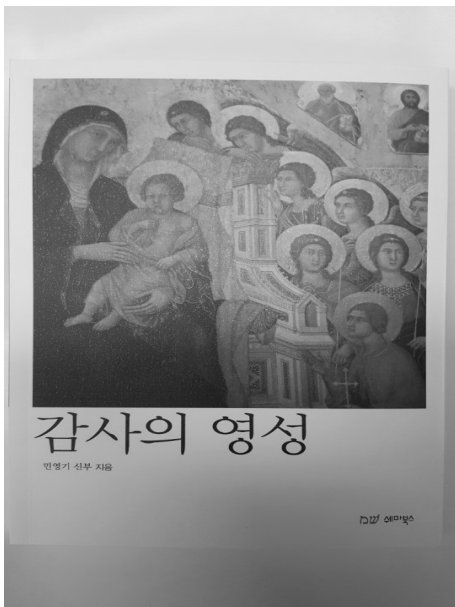

전입 교우님 환영합니다.								
성명(본명)	지역		오신성당					
이재석(프란치스코)	자이루카 5		수원 평촌					
전출 교우님 안녕히 가십시오.								
문옥진(요셉)	근린요셉 3		수원 오전동					
총 세대수 1,295세대 신자수 3,400명(9/26현재)								
금주의 재정 현황 9월17일 - 9월23일								
수 입		지 출						
교무금	6,335,000	선교비	150,000					
주일헌금	2,147,000	관리비	4,406,000					
감사헌금	400,000	화재보험	1,066,800					
토지구입비	600,000	빈첸시오	110,000					
빈첸시오회	110,000	교구공납	76,018,200					
성소후원금	25,000							
미사예물	440,000							
합 계	10,057,000	합 계	81,751,005					
- 감사헌금 : 고성규(프란치스코) 일십만원, 김순애(벨라렛다) 이십만원, 이호근(실바노) 일십만원								
- 토지구입비 : 배성문(다니엘) 오십만원, 강인송(루시아) 일십만원								
교리현황“청소년은 우리의 미래입니다.”								
초 등 부	학년	유치	1	2	3	4	5	6
	교적	24	24	27	26	18	23	32
	출석	추석 연휴 미사 없음						
	중등부				고등부		청년	합계
학년	1	2	3	1	2	20/39		
교적	15	21	26	17	20	(868)		273
출석								
성령기도회 안내 : 매주 화요일 저녁미사 후								
일시		주제			강사			
10월 2일		은혜의 밤			주임신부님			
10월 9일		말씀과 안수			주임신부님			
10월 16일		말씀과 치유			송은섭(루치아)			
10월 23일		은혜의 말씀			김종두(스테파노)			
10월30일		체험담 발표			여성 소공동체회장			

청소년 소식									
● 고3 수험생을 위한 100일 기도 - 수능일 : 2018년 11월 15일(목) - D day- 46 - 수능기도모임 저녁8시, 3층 대성전 - 문의 : 장성덕(로사리아) 010-5590-9819									
● 본당 사진 콘테스트 전시회 - 주제 : 하느님께서 보시니 좋았다. - 대상 : 포일성당 전신자 - 사진제출 : pot47@daum.net - 사진크기 : 3MB 이상 원본 - 마감일 : 9월30일 - 전시예정일 : 10월 본당의 날 즈음하여 - 입상자 : 대상(15만원),금상(10만원),은상(5만원),장려4(3만원) 본당 다음카페 참조									
예비신자 세례준비									
세례식 10월12일(금) 19:30 종합교리 9,10,11일 19:30 - 예비신자 성지순례 10월 3일 - 세례자 첫 고해 : 11월22일(목) 20:00									
예비신자 입교식									
10월14일 공중미사 많은 예비신자가 입교하도록 적극적인 선교활동과 열심 한 기도로 준비합니다.									
● 2019년 본당 달력 광고주를 모집합니다. - 광고료 30만원/칸 ★ 선착순 10칸 - 광고 문안을 작성하여 사무실에 신청 - 자세한 사항은 사무실 문의 ☎ 425-1004									
【첫 영성체를 축하합니다】									
10월21일 3층 대성당 11시(공중미사)									
1. 9월기도 : 10월11일(목) - 19일(금) 2. 어린이 세례식 : 10월16일(화) 19:30미사 중 3. 신부님 활고 : 10월17일(수) 17:00 4. 첫 고해 및 집종교리 : 10월18일(목)-19일(금) 17:00									

【 “교우와 거래합니다” 주보에 게재할 광고를 접수 받습니다 - 신청순】

바른몸 한의원

전/문/과/목

체형교정/ 비염 축농증 중이염/ 스포츠 손상
교통사고 후유증/ 비수술 디스크
의왕시 포일로 43 대림프라자 202호(국민은행 옆)
☎031-360-8575(바로치료), FAX 070-8250-7585
한 의사 원장 국윤욱(스테파노)

대지 공인중개사

전.월세·주택·아파트·상가 매매전문
고객의 재산을 소중히 생각하겠습니다
의왕시 포일로 26(내손동 건형상가 101호)
내손 삼성아파트 104동 맞은편)
☎ 031) 424-1220/010-3538-6752
대표 허월숙(데레사) / 이기태(대건안드레아)

법무사 박상용 (법원경력34년)

부동산등기(설정, 이전, 상속, 증여), 민사소액재판,
지급명령, 법원등기, 가압류/가처분, 경매, 기타
법원업무
사무실경 자택 : 의왕시 내손로 13 포일자이 아파트
110동 1801호, ☎ 031-346-8584
박상용(베난시오) 010-3382-8509
강정미 (에밀리아나) 010-2226-8509

도
배
창
고

벽지 . 장판

시공전문 / 할인매장
저렴하고 깔끔하게 책임 시공합니다.
의왕시 내손중앙로 72
425-3586/010-8784-3586
박종빈 시몬

UP^NDOWN 업앤다운

중고차매매상담

대표 정광민(바오로) 이유라(헬레나)
010-7933-7953

후블 장례서비스 개장

(이장, 납골 장지상담)
24시간 무료상담 회원가입 없이
장례가능 전국서비스 지원
☎ 010-2380-4331(내손동 거주)
장례관리사 서한석(스테파노)

CLUB MONACO

남성 캐주얼

평촌 롯데백화점 4층
☎ 031) 8086 - 9463

정현민(바오로) 매니저

수제 식빵 전문점 LEE'S BREAD

- 유기농 밀가루와 유기농 우유를 사용하고 있습니다
- 오전 8시 30분 오픈
- 주일은 휴무입니다

내손동 포일자이 1단지 후문 (꿈나무 유치원 옆)

이 동열(베드로), 우은미(헬레나)

☎ 031)381-1921

◎ 그리스도와 신앙

- 그리스도가 천주성과 인성을 가져야 할 이유는 무엇인가?

인간의 원죄로 말미암아 하늘과 땅을 잇는 다리가 끊어졌습니다. 즉, 하느님과 사람과의 우정이 끊어지고 일종의 원수와 같은 꼴이 되었습니다. 이 둘 사이를 화해시키려면 중재자가 필요한데, 이 중재 역할을 할 분은 하느님과도 잘 통할 수 있고 사람과도 잘 통할 수 있는 분이여야 합니다. 그리스도는 바로 하느님과 사람사이를 다시 이어주는 중재자이십니다. 그러므로 이것이 그리스도가 하느님과 잘 통할 수 있는 천주성과 인간과도 통할 수 있는 인간성을 동시에 가져야 하는 이유입니다.

- 구원이란 말의 뜻은 무엇인가?

구원이란 말은 라틴어로는 레템시오(RedemPtio)라고 하고 영어로는 리템션(RedemPtion)이라고 하는데, '잃어버린 물건을 다시 산다.'라는 뜻입니다. (가톨릭 교리문답 중에서)

■ 본당 환우 건강을 위하여 기도합니다.

기도 중에 기억해주세요!!	
주공6<김옥화(안나)> / 주공6<김정희(세실리아)>	
풍림 <김경화(안나)> / 풍림<이인숙(골롬바)>	
사창리<김수금(요셉)> / 사창리<한정순(베네딕다)>	
사창리<김민분(로사)> / 송산리<김유순(마리아)>	
신왕리<서성윤(토마스)> / 신왕리<배미 호(미카엘)>	
길성리<서춘화(마리아)> / 용소리<현재분(마리아)>	
화성<김용희(모니카)> / 화성<유광림(요한)>	
우미린<양덕석(바오로)> / 일신<김숙진(마리아)>	

※ 기도가 필요하신 분은 사무실로 연락바랍니다.

■ 봉사자교육 식사순번 안내

일 자	구 역
10월	사창리 · 송산리 · 제일
11월	본당의 날 행사

■ 성당 주변마트 포인트 적립 안내

- 포인트 적립으로 주위의 불우이웃을 도읍시다!!
- 경기마트 : 4120(2지 구 상 가 내) 추 가
 - 발안 하나로마트 : 향남성당 또는 7979번
 - 발안 제로마트 : 향남성당 또는 3000번
 - 향남 아울렛마트 : 향남성당
 - 현대그린마트 : 향남성당(향남소방서뒤)
 - 향남마트 : 향남성당,3539512 (향남힐링스파 옆)
- 후원계좌 : 입금시 봉헌인의 성명기재
<계좌번호 : 신한 131-017-547225>천주교향남성당

■ 제대 꽃봉헌 안내

- 제대꽃을 봉헌하실 분은 사무실에 신청바랍니다

■ 각 단체별 회합 안내

단 체 명	일 시	장 소
연령회	9월30일(주일)	용기
전례위	10월1일(월)	의견
성령기도회	10월3일(수)	용기
본당 봉사자 (구.반장)	10월7일(주일)	다목적관
요셉회	10월7일(주일)	용기

■ 전입교우 안내

- ※ 전입자분들은 신부님과 면담하시고 교적을 정리 및 확인하셔서 집 · 상가 · 차 축복은 사무실로 신청하여 주시기 바랍니다.
- ※ 전입 면담은 매주 첫주 주일 교중미사 후 있습니다.

■ 9월 23일 주일미사 참례현황

신자수	15:00 어린이	19:30 일반	09:00 일반	11:00 교중	19:30 일반	계(%)
1,693	-	136	161	166	23	486(28)

■ 전례 및 청소구역

일 자	전례 및 대성당	1층 및 외부 화장실
9월 30일	제일	풍림
10월 7일	방축	화성

- ※ 1층 청소는 외부 분리수거함까지 청소바랍니다.

■ 우리들의정성(9/17~9/23)고맙습니다!!

- 십일조(교무금) : 3,270,000원
 - 주일헌금 : 1,167,000(1차) / 861,000(2차)
 - 건축헌금 : 익명(8만원), 김명수(35만원)
 - 추석합동미사예물 : 6,860,000원
- ※ 감사헌금 봉헌시 교무금통장 꼭 지참하시기 바랍니다.

■ 교구부채상환을 위한 봉헌실적

- 교구부채(2018년 9월 현재) : ---45,750만원
- 주간 및 누계실적 : -----1,811.5만원
- 부채잔액 : -----43,938.5만원

- ※ 계좌입금시 봉헌인의 성명이 기재되어야 합니다.
<계좌번호 : 신한 131-017-225108>천주교향남성당

▣ 전입오신 교우

	성명·세례명	구역·반
1		

구역장 반장님들은 전입세대가 신부님과 면담할 수 있도록 인도해주시기 바랍니다.

▣ 전출가신 교우

	성명·세례명	구역	전출본당
1			

▣ 소공동체 모임 소식

날짜	시간	모임	구역	장소

▣ 단체별 소식

단체	소식	장소	일정
은빛 사도회	월례모임	친교실	10월19일(금) 미사 후

◎ 미사봉헌

-미사봉헌 하실 분들은 늦어도 하루 전까지 직접 오셔서 신청하시기 바랍니다.

◎ 교리실 사용 안내

-교리실 사용 후에는 냉난방기 및 전등을 끄고 정리정돈 후 나가시기 바랍니다.

▣ 재정현황(9월17일~9월23일) (단위:원)

수입		지출	
미사예물	660,000	전교비	138,180
교무금	5,300,000	단체보조비	900,000
주일헌금	2,359,700	행사비	600,000
감사헌금	250,000	수도광열비	49,670
합동미사예물	20,000	수수료수선비	313,170
건축헌금	1,910,000	통신비	290,610
기타헌금	795,000	잡비	20,000
성소후원금	50,000	특별헌금	3,571,500
합계	11,344,700	합계	5,883,130

▣ 건축헌금(9월17일~9월23일) (단위:원)

성명·세례명	건축헌금	성명·세례명	건축헌금
김상순에밀리아	30,000	김도원모데스토	30,000
맹미레엘리사벳	100,000	유인숙헬레나	1,000,000
김근환요아킴	100,000	송병완사도요한	200,000
홀리보이스	100,000	장명희루시아	100,000
김경순비비안나	50,000	익명	100,000
차배환빈첸시오	100,000		

▣ 감사헌금(9월17일~9월23일) (단위:원)

성명·세례명	감사헌금	성명·세례명	감사헌금
이금숙아네스	100,000	송기복에제키엘	100,000
김경순비비안나	50,000		

【성 개】

입당	봉헌	성체	파견
329	342, 510	163, 161	286

아침찬 (반찬배달)

매일 다른 국과 반찬으로 매일 아침 집 앞까지 배달해드립니다.

국1종+반찬3종(2.5인)

1회 = 13,000원

010-7548-1388

정 용 운 (요한)

테마 공인증개사

송산그린시티 토지, 전원주택, 주말농장

고차원의 재테크를 원하십니까?

개미처럼 버는 건 한계가 있습니다.

빠르고 정확한 정보인수, 발빠르고 지혜로운

투자만이 성공의 지름길! 그 길을 위하여 고객님께 최선의 도움이 되어드리겠습니다!

부장 : 길정필 임마누엘 T. 010-9080-5000

<셔틀버스 시간표>

■ 흥덕 주노선

경유지	정류소	1호차(1회)	2호차(1회)	1호차(2회)	2호차(2회)	귀가
10단지	마트앞	09:28	09:38	09:53	10:03	11:45 11:50 12:05 12:10 (4회)
11단지	정문앞	09:29	09:39	09:54	10:04	
8,9단지	8단지정문	09:30	09:40	09:55	10:05	
6,7단지	6단지후문	09:31	09:41	09:56	10:06	
5단지농민마트	맞은편	09:32	09:42	09:57	10:07	
광교22,23단지	22단지정문	09:33	09:43	09:58	10:08	
광교21단지	정문	09:34	09:44	09:59	10:09	
광교20단지	정류장	09:36	09:46	10:01	10:11	
휴먼시아1	정문앞	09:37	09:47	10:02	10:12	
	후문정류장	09:38	09:48	10:03	10:13	
4단지	정류장	09:39	09:49	10:04	10:14	
3단지	정문앞	09:40	09:50	10:05	10:15	
이마트	맞은편	09:41	09:51	10:06	10:16	
성당도착		09:45	09:55	10:10	10:20	

■ 영빌, 신동아 노선

경유지	정류소	1차	2차	3차	귀가
영빌·세종	영빌마트앞	09:30	09:50	10:10	1차 11:45 2차 12:05
신동아	버스정류장	09:35	09:55	10:15	
성당도착		09:40	10:00	10:20	

연세미소누리 치과

평일 : AM10시~PM7시 토 : AM10시~PM2시
야간진료 : 목요일PM8시까지
치아교정 임플란트 심미보철 소아치과 치아미백
흥덕이마트 대각선으로 건너편,
배스킨라빈스 건물 4층
원장 : 문제상(다미아노)
교우분 특별우대 T.215-2875

맞춤정장 살로토 수원

결혼예복(턱시도 겸용) 및 혼주복,
남,녀 일반정장/셔츠/코트 맞춤,
수제화, 연미복 맞춤
(신자 및 성당예식시 커플셔츠제작)
TEL: 070-8836-8787
최재한(안드레아), 최정현(안젤로)
영통구 권선로 882번길 37 1층
(이마트 트레이더스 옆 신동카페거리 내)



슬림앤스트롱 퍼스널트레이닝

흥덕유타워점

1:1 PT · 다이어트 · 자세교정
골프 피트니스 (최나연 프로 개인트레이너 직접지도)

- 교우분 특별할인 -

센터장: 한지홍(시몬)

상담예약필수 010-9733-9940

경희대학교 스포츠의학과 출신 트레이너



윤영재 학원

- * 초·중 수학/영어 전문학원
- * 팩토수학교실(창의사고력 1등)
모든 사고력수업 원장 직강
- * 천재교육 GGE영어
매일1시간씩 1:1 맞춤학습

흥덕이마트 뒷편 농협건물 6층
원장 이재훈 대건안드레아

T. 031-212-6999/ www.youngjae.kr