

미 사 시 간

평 일 월 새벽 6:00
화 · 목 저녁 19:00
수 · 금 오전 10:00

토요일 오후 5시 (청소년미사)
주 일 오전 10:30 (교중미사)
저녁 19:00



가남성당

성 정하상 바오로

E-mail: ganam@casuwon.or.kr

주임신부 : 고 상 우(스테파노)
총 회 장: 최성집(루카)
수녀원 ☎ 882-3330
사무실 ☎ 882-1103
F A X ☎ 883-5816
연령회장 010-3229-2973
김형식 (루키아노)

- ♣ 사제양성 2차 헌금 있습니다.
- ♣ 다음주에는 전교주일 2차 헌금 있습니다.
- ♣ 본당설립 25주년 한마음 큰잔치

- * 일 시: 10월 14일(주일) 가남초등학교 운동장
- * 10:00 도착 및 미사준비
- * 10:30 교중미사
- 12:00 점심식사(본당제공)
- 13:00 명랑운동회
- 15:30 행운권 추첨 및 폐회
- * 믿음팀-태평1,2/은봉/송라/삼군/굿모닝, 마이다스/본두/화평/오산/가남마을 (복장: 흰색, 회색, 아이보리 등)
- * 사랑팀-현진(동남)/신해/대신1,2/송계1,2/자석/심석/상봉/양산/안금 (복장: 빨강, 분홍, 주황 등)
- ※ 성당 마당에 주차 후, 도보로 이동합니다.
- ※ 후원물품 · 후원금은 사무실에서 받습니다.
- ※ 당일 본당에서는 미사가 없습니다. (저녁미사 X)

♣ 예비신자 입교식

- * 일 시: 10월 21일(주일) 교중 미사 중

♣ 2019년 본당 달력 광고 접수

- * 광고비: 20만원
- * 접수 마감: 10월 28일(주일)

♣ 위령의 날 미사

- * 일 시: 11월 2일(금) 오전 10시
- ※ 위령의 날은 먼저 선종하신 조상님들과 연옥 영혼들을 위한 위령 합동 미사로 봉헌됩니다. 미사 예물은 미리 준비하셔서 봉헌해 주시길 바랍니다.

단체 모임 및 봉사 안내

♣ 모임

- * 꾸리아: 10월 21일(주일) 교중 미사 후
- * 울뜨레야모임: 10월 27일(토) 청소년 미사 후

♣ 주일학교 차량 봉사자

- * 10월 13일(토): 이지성(대건안드레아)
- * 10월 20일(토): 임천택(루카)

♣ 주일 차량 봉사자

- * 10월 14일(주일): 황선달(베네딕도)
- * 10월 21일(주일): 심재석(스테파노)

우리들의 정성

* 주일헌금	1,403,000
* 2차헌금	537,000
* 교무금	2,660,000
* 감사헌금	
익명	130,000
* 성소후원금	112,000

연중 제 27주일 미사 봉헌 합계: 4,842,000

※ 봉헌해 주신 모든 분들께 감사드립니다.

전례봉사 및 성당미화 봉사회역 안내

월일	시간	미사해설	봉헌,기도	성당미화
10/13	토요일 17:00	성인	성인	(오전 9시)
10/14	10:30	배광진(고스마)	최성집, 유영순 가남반	10월13일 가남, 심석
	19:00	미사 없음		자석반
10/20	토요일 17:00	청소년	청소년	10월20일 현진반
10/21	10:30	김세환(요한)	전용선, 송민일 본두반	
	19:00	박여주(데레사)		

♣ 미사참례현황(총신자수 949 참례율 43.51%)

연중 제27주일	토요일	교중	주일저녁	합계
	158	205	50	413



미 사 시 간		 갈 곳 동 (성 바오로 성당) <18145> 경기도 오산시 경기대로 52-14(갈곳동)	주임신부 : 김일권 요한사도 총 회 장 : 이현석 발도로메오 사 무 실 : 377-0011 F A X : 377-0035 연령회장 : 박영호 필립보 (010-8345-0281)
주 일	07:00(새벽) 10:00(교중) 19:00(일반)		
평 일	06:00(월) 10:00(수, 금) 19:30(화, 목)		
(토) 주일 저녁	토-16:00(어린이) 19:00(중고등부)		

♣ 2차 헌금안내

10월14일	신설본당후원금
10월21일	전교주일(교향성)

♣ 신승철 F.하비에르 부제님 사제서품을 위한 100일 기도가 미사 전에 있습니다.

♣ 노인대학 성지순례

* 일시 : 10월16일(화) 오전8시30분출발

* 장소 : 해미성지

♣ 병자영성체

* 일시 : 10월17일(수) 10시 미사 후

♣ 성모승천구리아 회합

* 일시 : 10월20일(토) 19시 미사 후

♣ 반주자 모집 * 연락처 : 010-9327-7666

♣ 2019년 달력광고 신청

* 달력광고비 : 300,000원(1,300부)

* 선착순 10명

♣ 금주의 전입가정을 환영합니다.

세대주	전본당	구역반	가족
이중원 스테파노	인천 김포	원동-3	4

♣ 미사 참석 현황

☆ 총신자수 3,023(행불제외)

평일	10/1월	10/2화	10/3수	10/4목	10/5금	계
	43	86	77	91	101	398
주일	어린이	특전	오전교중	저녁	계	참여율
10/7	95	140	499	118	852	28.18

♣ 전례, 청소, 주차관리 안내

미사시간(청소)	10월14일	10월21일
(토)저녁주일 19시	중고등부	중고등부
오전 7시(식당)	자이1구역	힐스테이트
교중10시(대성당)	자이2구역	피오레, 휴먼시아
저녁7시(화장실, 계단, 유아실)	아이파크구역	갈곳, 스위첸
(남)화장실	푸르지오구역	한일구역
성은리사랑봉사	박준일 안토니오	김기현 요한
주 차 관 리	바오로회	

♣ 가정에서 사용한 성물은 성당에 가져오지 마시고 가정에서 버려 주세요.



주님 당신자애로 저희를 채워주소서 저희가 기뻐하리이다

천주교를 알고자 하시는 분은 본당 신부님 또는 사무실에 문의하십시오. 친절히 안내하여 드리겠습니다.

주임신부 김유근 테오필로	(성녀 소화데레사)	✦ 미 사 시 간 ✦
수녀원 임안젤라 박 안나		평 일 : 월 오전 6:30
☎ 418-3400		화 . 목 오후 7:30
사 무 실 ☎ 418-8300		수 . 금 오전 10:00
유 치 원 ☎ 418-8311		첫 토 : 오전 10:00(성모신심)
총 회 장 백윤기 알로이시오		토요일 : 오후 3:00(어린이미사)
010-5201-3277		오후 7:00(학생미사)
연령회장 황선옥 막달레나	성당 부설 데레사 유치원	주 일 : 오전 9:00
010-4039-0722	(우) 15630 안산시 상록구 사2동 장화2길 44	오전 11:00(교중미사)
		오후 7:00(청년미사)

장소	성전A	성전B	3층A	3층B	1층A	1층B	지하A	지하B
날짜	성가대석 제외한 성전	성가대석 유아실 양쪽복도	화장실 화장실쪽계단	복도, 엘리베이터 쪽계단	휴게실 남.여화장실 로비(복도)	남.여화장실 로비(복도)	지하강당	복도, 배란다 갈래세탁
10/13	월드2	향호	향호	초당1	초당2	장화1	장화2	월드1
10/20	월드1	월드2	향호	향호	초당1	초당2	장화1	장화2

※ 각 회합실은 사용한 단체가 사용직후 깨끗이 청소 하시기 바랍니다.

- ✦ 구역방문 미사 안내
 - 10월19일(금) 오후8시: 옥일2구역
 - 11월02일(금) 오후8시: 향호구역
- ✦ 신부님과 함께 하는 성경공부
 - 4강(요한 복음) : 10. 25(목) 저녁미사후
- ✦ 10월28일 세례자 영세준비 일정
 - 종합교리(신부님): 10. 13(토) 저녁미사후
 - 종합교리(총회장님): 10. 20(토) 단체장 참석
 - 참고: 10. 14(일) 11시미사후
 - 예절연습: 10. 27(토) 저녁8시
- ✦ 성령기도회 말씀초대
 - 일시: 10. 16(화) 저녁미사후
 - 주제: 영적 무장을 합시다(에페소서.10~18)
 - 강사: 박덕유 알로이시오
- ✦ 어린이 첫영성체
 - 집중교리: 10. 15(월)~19(금)
 - 세례식: 10. 18(목)
 - 첫영성체: 10. 21(일) 11시미사중
- ✦ 사제추계연수
 - 일시: 10. 30(화)~11. 1(목)
 - 연수기간에는 본당에서 미사가 없습니다.
- ✦ 2019년도 달력제작에 광고후원 받습니다.
 - 1칸에 30만원, 3칸 남았습니다.
- ✦ 연령회 : 10. 14(일) 11시미사후
- ✦ 가정주일 : 10. 14(일) 가족과 함께 미사
- ✦ 교구성경잔치: 10. 14(일) 09:00~16:30
- ✦ 전례분과 : 10. 16(화) 저녁미사후
- ✦ 미바회후원 : 10. 19(금) 10시 미사중
- ✦ 성소후원의 : 10. 21(일) 1층 접수대
- ✦ 예신서약식 : 10. 21(일) 13:00~17:00
- ✦ 선교분과 : 10. 21(일)

- 2018년 “신앙의 기쁨! 젊은이와 함께!”**
1. 주일미사는 물론 평일미사에도 열심히 참여합시다. (목표: 주일미사33%, 평일미사 평균120명)
 2. 본당 소공동체에 소속되지 않는 교우는 없습니다. 소공동체 활동에 적극 참여합시다.
(반모임, 본당청소 등등)
 3. 성경말씀을 가까이 두고 읽고(쓰고), 기도하며 실천합시다.
- 본당신부 -

- ✦ 교무금 봉헌 안내
“ 주님께 감사드리며, 매월 세대별로 교무금을 정성껏 봉헌 합시다.”

✦ 김장용것갈 10월15일까지 꼭 구역장님께 신청해주세요.

멸치액젓2kg 11,000원	새우(2kg) 70,000원
까나리액젓2kg 13,000원	오징어 40,000원, 추갓 30,000원

- ✦ 전입오신 교우님 환영합니다.(면담: 주일 9시미사후)
- | |
|-----------------------|
| 박순은(루시아) 초당2구역1반 |
| 김현수(세례자요한)외2명 장화1구역2반 |

- ✦ 전출가신 교우
박추자(안나) (초당1구역2반 ⇨ 대전 신합덕성당)

✦ 전례, 커피 봉사

	전례봉사	커피봉사
10/14(일)	ME	ME
10/21(일)	신우1	월드2

✦ 평일미사와 주일미사 참례율

기간	월	화	수	목	금	평균	주일(10/7)
10/1-5	51	90	113	131	123	102	689(30%)

- ✦ 특별헌금: 사제양성 다음주: 전교주일

✦ 교우 여러분의 봉헌에 감사드립니다.

교 무 금:	7,890,000	주일헌금:	2,428,000
특별헌금:	1,073,100	감사헌금:	140,000
건축헌금:	10,000	기타수입:	100,327
주간합계(10/1-10/7): 11,641,427			
교 무 금:	우리 1005-400-905514	천주교수원교구	
성 소 후 원:	농협 355-0007-3345-93	천주교수원교구	
엠마우스후원:	농협 355-0007-3353-63	천주교수원교구	
빈첸시오후원:	농협 355-0007-3344-53	천주교수원교구	



주님, 당신 자애로 저희를 채워주소서. 저희가 기뻐하리이다.

천주교를 알고자 하시는 분은 이웃 천주교 신자들 또는 사무실에 문의하십시오.

	<h1>고 등 동 성 당</h1> <p>(노동자의 모범이신 성요셉)</p> <p>수원시 팔달구 고화로 22, FAX 0303-0944-9933</p>	<p>주임신부 : 김 길 민 (크리스토폴)</p> <p>사 무 실 : 244 - 9933</p> <p>수 녀 원 : 244 - 9936</p> <p>유 치 원 : 244 - 9935</p> <p>연 령 회 : 010-2448-0237</p>
---	---	--

☑ 이번 주 특별헌금 : 사제양성

☑ 다음 주 특별헌금 : 전교주일

① 본당 사무장 채용

-서류 마감 : 10/14

-면접 : 10/21 15:00

-나이 제한 없음

② 달력광고접수

2019년 본당 달력에 상업광고를 원하시는 분은 본당사무실에 10월 31일까지 신청

③ 감사드립니다

10월 9일 선종하신 故양해순(테레사)

④ 사무원 입시 근무시간표

	근무시간	휴식시간
주 일	06:00 ~ 07:30 08:30 ~ 12:30 13:30 ~ 18:00	07:30 ~ 08:30 12:30 ~ 13:30
월요일	휴 무 (내부시설 이용할 수 없습니다)	
화요일	17:00 ~ 21:00	
수요일	09:00 ~ 12:30 13:30 ~ 18:00	12:30 ~ 13:30
목요일	09:00 ~ 12:30 13:30 ~ 17:00 18:00 ~ 21:00	12:30 ~ 13:30 17:00 ~ 18:00
금요일	09:00 ~ 12:30 13:30 ~ 18:00	12:30 ~ 13:30
토요일	14:00 ~ 16:00 17:00 ~ 21:00	16:00 ~ 17:00

⑤ 수험생을 위한 54일 부모기도 모임

-일시 : 9월 22일(토) ~ 11월 14일 20:00

-준비물 : 구일기도 책, 묵주 (2층 유아실)

⑥ 지구 소공동체 교육

-일시 : 10월 24일(수) 20:00 ~ 22:00

-장소 : 고등동성당 1층 성당

⑦ 수원교구 성령기도회

-일시 : 10월 26일(금) 20:00 ~ 24:00

-장소 : 고등동성당 1층 성당

⑧ 주간일정

10월19일(금)	꾸리아
10월25일(목)	상임위원회
10월26일(금)	병자영성체

⑨ 회비 수납

성소후원	10월 21일(주일) 미사전후
회비 수납	신협 131008-195142 천주교유지
연령회비	10월 28일(주일) 미사전후
	신협 131013-068050 천주교유지

⑩ 미사 안내 봉사 Pr.

10월14일 창조주의 어머니, 구세주의 어머니(2층)

10월21일 자비의 모후, 하늘의 문(2층)

☑ 미사시간 안내

주 일	토 일	청소년 통합미사				
		-10/20 18:00 (교리 17:00)				
		성인미사 19:30				
		06:30, 10:30(교중), 16:00(영어)				
평 일	월(15)	화(16)	수(17)	목(18)	금(19)	
	09:00	19:30	19:30	19:30	10:00	

☞ 미사 시간 변경

10월 15일(월) 06:30 => 09:00

10월 17일(수) 10:00 => 19:30

☑ 우리의 정성

교무금(10/3~10/9) 4,490,000원

주일헌금 2,204,700원

감사헌금 익명30만, 정동식10만, 강말래18만원

☑ 교무금 : (신협) 131005-534874 이체

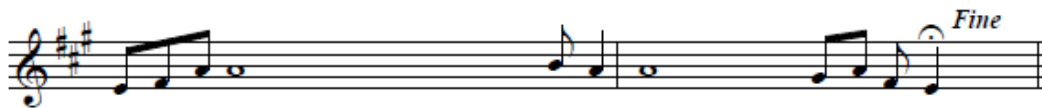

주 님 - 당신 자애로 저희를 채워 주 소 서. 저희가 기뻐하 리 - 이 다

회합실 사용 후에 정리정돈과 청소를 생활화 합시다.

미사	주일	06:30, 11:00(교중)	
	평일	월 06:30 화,목 19:30 수,금 10:00	
	토요일	16:00(어린이 미사)	
	토요일	19:30(중·고 청년)	
고해성사 : 매 미사 30분전 병자 영성체 : 매월 첫째 목요일 유아세례 : 1.4.7.10월 셋째 토요일			
에비신자 교리	주일 반	오전 9시30분	

성프란치스코 하비에르



고색동 천주교회

16650 수원시 권선구 고색동 376-5

주 임 신 부 : 정성진(요한세례자)

295-3132

전 교 수 녀 : 박 보 나

홍 크 리 스티 나

295-3133

총 회 장 : 송춘섭(프란치스코)

010-8919-9450

연 령 회 장 : 박상현(바오로)

010-5318-5073

사 무 실 : 295-3134

◆오늘 성 요셉상 축복식

-일시:10월14일(주일) 교중 미사 전

◆오늘 교중미사 성경필사증 수여식이 있습니다.

-이정자(아가다) 제1차

◆연령회:10월14일(주일) 교중미사 후

◆유아세례:10월20일(토) 어린이미사 후

-사무실로 신청 바랍니다(현재:4명)

◆2018 성령 세미나 안내

-일시:10월16일(화)부터 11월27일(화)까지

매주 화요일 저녁미사 후

-대상:건진준비자 및 봉사자.전신자

-장소:고색동성당(2층 대성전)

(본당 성령세미나 기간 동안만 화요일 저녁미사
저녁 7시에 봉헌합니다)

-접수:미사 전 후 현관 로비.

◆건진교리 특강일정 안내

-일시:11월11일(주일)부터 12월2일(주일)까지

매 주일 교중미사 후 12시 40분 시작(1시간)

-강사:주임신부

-장소:고색동성당(2층 대성전)

(교중미사 후 간단한 간식이 제공됩니다.)

건진대상자들은 건진전까지 건진 고해성사표 제출
후 고해성사 보셔야하고 혼인조당자는 혼인조당부
터 해소되어야 건진이 가능하니 본당신부와 면담하

셔야 합니다.

(11월 한달동안 주일미사 체크 확인합니다.교육분과)

◆에비자 입교일:11월4일(주일) 교중미사

◆2019년도 제 단체 복음화 계획서를 2018년 10월
31일까지 본당 사무실로 제출 바랍니다.

◆2019년도 성당 카렌다 광고를 신청 받습니다.

필요하신 분들은 성당 사무실로 신청 바랍니다.

◆본당설립 50주년 기념사업에 기도와 물질봉헌에
감사드립니다.(50주년 기념 봉헌자 이름을 새겨
기억 할 것입니다)

-이번주 묵주기도 합계:7,889단 (누계:74,656단)

◆지난주 주일미사 참여:참여 인원수:492명(29.7%)

◆감사헌금(감사합니다)

강석현(빈첸시오) 100,000 박순복(마리아) 200,000

◆건축헌금(감사합니다)

故남옥연(프란치스카) 1,000,000

성모회송편판매수익금 180,000

채동규(알로이시오) 100,000 이경배(바오로) 100,000

강석현(빈첸시오) 50,000 2차헌금 638,000

◆우리들의 정성

-교무금:2,761,000원

-주일헌금:638,000원

◆지역별 주일미사 안내 및 청소

-고색1.2.우림구역:10월14일

-거산.대원구역:10월21일

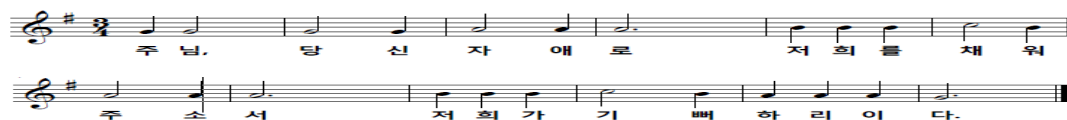

오늘의 성가 입당 : 445 봉헌 : 512.340 성체 : 181.180.507 파견: 459

교우와 거래합시다!	B·B·Q 고색행복점 세상에서 제일 맛있는 건강한 치킨 293-6446 조형섭(실베스텔) 이규희(마리아)	신명약국 (신명원 옆) 여러분의 건강을 지켜 드립니다. 병원처방/조제전문 296-2252 약사:이명옥(요안나)	교우와 거래합시다!	고색 소머리 국밥 (성당 옆) 남재익(바오로) 김나영(스텔라) 김영태(안드레아) 278-2129(성당 옆)
---------------	--	--	---------------	---

천주교를 알고자 하시는 분은 사무실에 문의하십시오.

미 사 시 간		<div style="text-align: center;"> <h1>고 잔 성 당</h1> <h2>성 티 모 테 오</h2> <p>(425-805)안산시 단원구 예술대학로89 안산스포츠타3층(고잔동) FAX 483-4467 http://cafe.daum.net/ansan-gojan Email: gojan@casuwon.or.kr</p> </div>	주임신부: 현정수(요한사도) 총 회 장: 김대성(스테파노) 010-6326-8263 연령회장: 조원국(바르나바) 010-8271-7563 사 무 실 : 031) 483-4466
평일	06:00(월) 19:30(화, 목) 10:00(수) 06:00(금)		
토	10:00(평일) 19:30(성인)		
주일	06:00(성인) 10:00(교중) 16:30(청소년, 청년) 21:00(공동체)		
▶ 성시간: 매월 첫(목) 19시30분 미사후			
▶ 성모신심: 매월 첫째(토) 10:00			

머리는 차갑게, 가슴은 뜨겁게 모든 것이 은총이어라! 하느님 감사합니다.
 [종교와 신앙은 '방향' 입니다. 2030년도... 그리고 그 넘어를 바라보며...]

[NEED] 대응성에서 주도성으로, 이래서 저래서 그래서 요래서... 만 바꿀 수 있다면!
 꿈은 보는 만큼 생기고 비전은 아는만큼 보입니다: '속도'가 아니라 '방향'입니다.
 우리는 구원(救援)으로 초대(招待)되었지만 아직 완성(完成)되지 않았습니다.
 그리스도교 신앙의 매력은 '불확실성'속에서 '확신에 찬 믿음'으로 고백하는 것입니다.
 이 믿음은 '하느님의 창조역사, 예수그리스도의 구원계획 & 부활신앙'신앙입니다.

❖ 본당설립 99년1월26일(화)

1. 입주하시는 교우 여러분들 환영합니다.

- 전입면담 및 집축복식등 신청은.. 공동체 소식지와 프로그램 신청서를 활용해주세요.(주보간지)

2. 본당 공동체 사목의 방향

[2018년도 사목] 미래로 향한 젊은 교회가 되자
질문하는 교회 - 거닌한 교회 - 봉사하는 교회

기도 공부 활동-봉사

2017.11.19.~2018.11.11. (평신도 회년!!!)

- 신앙생활은 가정으로부터 시작하기
- 자유로이 하느님과 인격적 만나기
- 신앙생활은 교회와 함께 추억 만들기

3. [중기목표] 2018. 12.25.(화) D-78

4. 2차 교적정리: ~12월 24일(월)까지

관할구역 주민	총세대(신자수)	냉담자
22,932명	677세대 (1,633명)	880명

5. 본당 전례 및 청소(토 10시 미사 후)

10/14(연중28주일)	10/21(연중29주일)
2 구역	2 구역

- 10/21일(토) 10시 미사 후 2구역 성전청소 및 만남 있습니다.

6. [각종 성사활동 및 모임]

- 10월19일(금)20:00 황금궁전꾸리아 월례회의
- 10월21일(일) 11:00 3040 상임위원회
- 10월21일(일) 15:00 1020 상임위원회

7. 유사종교 및 신천지 주의!

8. 매일 운동과 공부 // 21:00~24:00 //

9. GYD 6: 11월1일(목)~11일(일)입니다.

❖ 신학생이 제대를 하였습니다. (봉헌과 함께)

❖ 신자들의 기본 의무입니다.

10. 전례 참여: 주일미사, 4대 의무축일

- 10월은 묵주기도성월입니다. 은총의 시간되세요.
- 성시간 & 새벽미사에 많은 참여 권고 드립니다.
- 11월부터 토요일 10시 미사는 첫 주만 있습니다.

11. 고해성사의 의무: 1년에 2번

- 미사 전 30분 전부터 고해성사 있습니다.

16성탄성사율	17부활성사율	17성탄성사율	18부활성사율
28.66 %	25.3%	26.8%	22.2%

12. 영성체: 영성체: 1년에 2번

- 영성체 예절 잘 해주세요.
- 자매님들은 미사보 착용을 해주세요.

13. 단식과 금육:(18-60세 / 금요일)

14. 봉헌생활: 교우금과 헌금

- 2017 교우금 정리 및 2018 책정

2015년(39.1%)	2016년(35.6%)	2017년(34.4%)	2018년(30.6%)
236 / 604세대	220/618세대	212/ 615세대	208/677세대

※봉헌/예산액(10/10현재)76%(94,950/125,000)

- 1인당 주일 봉헌금 평균: 4,120원
- 가구당 교우금 평균: 48,840원(실납부세대)

15. 혼인법

☞ 혼인장애, 외딴교우 사무실로 말씀 해주세요.

- 외딴교우 가정:남 4세대, 여 44세대
- 혼인장애 가정:남 3세대, 여 9세대

수원교구 청소년상담: 031.8019.7722

[대면상담] 월 수 주일 대면상담(10~17시)
 [전화상담] 월(10~17시), 수(14~21시), 일(10시~17시)



곤지암 성당

(聖 이문우 요한)

경기도 광주시 곤지암읍 경충대로
543번길 19

주임신부 : 김 영 훈 (요 셉)
총 회 장 : 이 종 천 (토마스)
010-8312-8975
사 무 실 : 031) 769-7997
FAX : 031) 769-7998
연령회장 : 남광선(안드레아)
010-3111-0345

미 사 시 간 안 내						예비신자 교리 안내	유아 세례성사
평 일	월	10:00	토	10:30	(첫 주)성모 신심미사	성인 주일반 09 : 00	3,6,9,12월 마지막 토 17:00
	화	19:30		19:30	저녁 주일 미사		병자 영성체
	수	10:00	주일	10:30	교 중 미 사	성 시 간	매월 첫주 목요일 10:00
	목	19:30		젊은이 미사	첫 목요일 미사 후		영적면담 및 축복예식
	금	10:00					매 미사 후

2018년 10월 14일 연중 제28주일



- ☑ 오늘은 사제양성 특별헌금 있습니다.
- ☑ 다음 주일은 전교주일 특별헌금 있습니다.
- ☑ 렉시오디비나
 - ☞ 일 시 : 10월 20일(토) 10:30
 - ☞ 수녀님의 해외 출장으로 인하여 변경합니다.

- ☑ 어린이미사안내
 - ☞ 10월20일(토) 16:00 어린이 미사는 광주지구 초등부 행사로 초월성당에서 연합미사로 봉헌됩니다. **본당 16:00 미사없음.**
 - ☞ 11월부터 매 월 첫째주는 가정주일로 **어린이 미사(토요일)**은 16:00 미사 없습니다.

- ☑ 2019년 본당 달력 광고 신청
 - ☞ 교우분들께 배부되는 본당 달력 하단 광고를 접수받습니다.
 - ☞ 광 고 비 : 30만원(선착순10개)
 - ☞ 신청마감 : 10월31일(수)까지
 - 광고문안 준비하셔서 사무실로 신청바랍니다.

- ☑ 선교분과 협조요청
 - ☞ 1년에 3회 정도 입교식(10명)을 가질 계획입니다. 교우여러분께서는 적극적인 입교권면으로 많은 분이 곤지암 공동체와 함께하실 수 있도록 많은 관심과 협조 부탁드립니다.

곤지암 성당 10월 공동체 기도 지향

- ☞ 매 미사 30분 전에 공동으로 '시간전례'를 봉헌합니다.
- ☞ 22:00 공동기도 지향은 '평화' 입니다.
- 한마음으로 봉헌합니다.

♡ 우리 모두 함께 실천해요! ♡

- ♣ 교무금 자동이체 계좌번호입니다.
아래의 계좌번호로 입금 바랍니다.
농협 355-0053-4288-13
(천주교수원교구유지재단 곤지암성당)

☑ 본당 주일미사 참례 현황

전례 시기	참례율(%)
9/30 연중 제26주일	476명 (28.1%)
10/7 연중 제27주일	486명 (28.6%)

☑ 전례 및 청소 봉사구역 안내

구 분	이번 주 (10/13 ~ 10/14)	다음 주 (10/20 ~ 10/21)
전례, 청소 봉사구역	삼주	쌍용1차
	주보봉사, 보편 지향기도	

☑ 우리들의 봉헌(10/1 ~ 10/7)

교 무 금	주일헌금	군인주일특별
3,685,000	2,286,000	466,000

+예비자 교리 안내+

「2019 부활반」
매주 주일 오전 9시30분
세례일 :
2019년 4월 부활대축일

「다음입교」
2019년 5월 예정

공도 성당

주보성인 : 성 김대건 안드레아

- ❖ 주임신부 : 이석재(바오로) 031-651-6668 ❖
- ❖ 총 회 장 : 김승철(안토니오) 010-7744-9414 ❖
- ❖ 연령회장 : 허 규(마태오) 010-6254-2291 ❖

+미사 시간 안내+

주 일 09:00(어린이)
11:00(교 중)
19:30(저 녁)
토요일 19:30(청소년)
평 일 06:00(월요일)
19:30(화·목)
10:00(수·금)
성시간 매달 첫목요일 오후8시

성 사 안 내

봉 성 체	2018년 10월24일(수) 오후1시부터	차량축복	사무실로 신청
유아세례	2018년 11월24일(토) 오후 5시	집 축 복	구역장 통하여 사무실로 신청
고해성사	미사 30분전	혼인성사	1개월 전 사무실에 신청

10/15(월)	10/16(화)	10/17(수)	10/18(목)	10/19(금)	10/20(토)	10/21(주일)
마태 6-8	마태 9-11	마태 12-14	마태 15-18	마태 19-21	마태 22-24	마태 25-26

❖ 10월 병자영성체 안내

- 일 시 : 10월 24일(수) 오후 1시부터

❖ 예비자 교리 모집 안내

- 교리시간 : 주일 오전 9시30분(10월 14일 시작)
- 11월 4일(주일)까지 신청 가능합니다.
- 문 의 : 사무실 (651-6668)

❖ 2018년 정하상바오로후원회 일일피정

- 일시 : 10월 28일(주일) 10시부터 17시까지
- 장 소 : 수원가톨릭대학교 대강당
- 참석대상 : 정하상바오로후원회 회원(개별출발)
- 신청방법 : 전화(031-290-8816)
10월 19일(금)까지 선착순 접수
- 문의 : 수원가톨릭대학교 (031-290-8816)

❖ 2019년도 달력 하단광고 모집

- 광고비 : 1년 30만원 (1,000부 인쇄)
- 선착순(입금순) 10건 접수
- 마감 : 10/14일(주일) 12시까지 마감
- 문의 : 사무실 (651-6668)

❖ 2019년도 미양성모유치원 원아 모집

- 모집대상 : 2013년1월1일부터~2016년2월28일
- 입학설명회 : 10월 27일(토), 오전 10시
- 문 의 처 : 010-7750-6470 / 672-6470

❖ “공도우미린” 입주 세대 안내

- 공도 우미린아파트로 입주하시는 세대께서는 사무실로 방문하셔서 “전입신고” 및 “교패”를 받아가시기 바랍니다.

❖ 교무금 납부 현황

- 총 1,177세대 중 418(35.5%)세대 납부
- 2018년도 교무금 책정을 못하신 가정에서는 사무실 방문하시어 책정 및 납부하시기 바랍니다.

❖ 교무금 납입계좌

- 신한 131-015-437013, 공도성당
- 계좌 이체 시 “세대주”이름으로 입금
- 교무금 책정을 정성껏 함께 해 주시기 바랍니다.

♥ 미사 전 성경통독 ♥

미사 20분전 성경을 읽습니다.
(성경 지참)

♥ 미사예물 봉헌 ♥

미사 하루 전까지 사무실에 접수하시기
바랍니다. (접수 : 사무실)



주 님, 당신자애 로 저희를 채워주소서. 저희가 기뻐 하리 이다.

미사시간			예비자	주일 : 09:00
토요특전	오후3시(어린이) 19:00(중.고등부)		교리	목 : 11:00
주일미사	07:00 10:30(교중) 16:30(청년) 19:30		유아세례	홀수 달 셋째주 토 16:00
평일미사	06:00 월. 수. 금		차 축복	수시로
	10:00 수. 목. 금		집 축복	수시로
	19:30 화. 목		고해성사	매 미사 20분전

〈성가정의 성 마리아와 성 요셉〉

과천시 중앙로 275

사무실 502-5643 수녀원 502-5642
팩 스 502-5605

연령회장 : 010-3399-9745



☞. 오늘은 사제양성 특별헌금이 있습니다.

☞. 청년 음악회!

청년성가대가 10월20일(토) 20시에 대성당에서 음악회를 개최합니다. 그동안 수개월동안 온갖 노력을 다하여 연습해온 아미쿠스 성가대 발표회에 많은 관심과 격려를 보내주시면 감사하겠습니다. (공연은 성가, 팝송, 및 가곡 등으로 이루어질 것이며 공연시간은 1시간15분 정도로 예상됩니다.)

☞. 주간미사 변경 안내!

보좌신부님의 휴가 관계로 17일(수) 10시, 18일(목) 19시30분, 19일(금) 10시 미사 한 대만 봉헌되오니, 행사표를 참고하시고 착오 없으시기 바랍니다.

☞. 주방 리모델링 공사 안내!

10월 1일부터 지하 주방 리모델링 공사가 시작되었습니다. 공사는 방수공사, 상하수도 배관공사, 천정 및 타트공사 순으로 이루어지며 곁들여서 배식대 부분을 150cm 정도 확장할 것입니다. 공사 소요기간은 한달 정도 예상되며, 여러 가지 소음과 불편이 따를 것입니다. 더 새로운 모습으로 단장되어 다시 여러분 앞에 선보일 것이니 그때까지 양해와 협조를 부탁드립니다.

☞. 감사합니다.

군인장병들을 위한 많은 교우 분들의 정성어린 관심과 협조에 감사드립니다.

☞. 2019년도 달력광고 접수!

2019년도 성당달력에 광고를 원하시는 분들은 10월 28일까지 신청해 주시기 바랍니다. 광고게재 신청은 선착순으로 마감되며, 광고게재 비용과 기타 자세한 내용은 사무실로 문의해 주시기 바랍니다.

☞. 문원지역 물품판매 안내!

문원지역에서는 14일에 김, 미역, 다시마, 멸치 등 건어물을 판매하오니 많은 관심 부탁드립니다.

☞. 432차 M-E 주말에 초대합니다!

과천M-E에서는 10월26일~28일(2박3일) 동안 실시하는 432차 M-E 주말에 부부 사랑 안에 계신 하느님의 은총을 체험하시고 싶으신 과천성당 부부님들을 모시오니 23일(화)까지 성당 사무실로 문의 해 주시기 바랍니다.

☞. 교리실 사용 협조 요망!

교실 사용을 원하시는 분들은 열쇠함에서 열쇠를 꺼내 교리실 문을 열고, **바로 열쇠를 열쇠함 해당 번호에 걸어 주시기를 부탁드립니다.** (교리실 사용 후 문을 잠글 때는 열쇠가 필요 없습니다.)

☞. 기도 부탁드립니다!!

손정해(프란치스코), 김종련(안드레아), 김인영(베드로), 조소연(첼리나), 황정자(마리아), 박천수(베드로), 이수현, 양광남(가브리엘), 연지원(아타나시오), 송연주(프란치스코), 김정자(안나), 이미자(데레사), 고경남(스테파노)

☞. 정기 청소(매주1회) 담당구역 배정 안내

(~10/20) 4층-성가정축구단 3층-관문3구역

(~10/27) 4층-테니스회 3층-관문4구역

※ 매주 토요일 10시, 지하~2층은 변동 없음

☞. 미사봉사 안내

시간	10월14일	10월21일
07:00	관악2구역	관악5구역
10:30	관악3구역	문원1구역
19:30	관악4구역	문원2구역

☞. 감사합니다!

교 무 금 : 10,890,000 주일헌금 : 4,859,900

특별봉헌금 : 2,837,000 감사헌금 : 한정희 데레사(100), 유미희 아녜스(20), 이정환 야고보(20)

예비자 교리 시간		 민중가 스테파노	<h1>관악성당</h1> <p>주소: 경수대로 1140번길 24 우) 430-012 E-mail : gwanak@casuwon.or.kr http://cafe.daum.net/guanakcatholicchurch</p> <p>사무실 031) 472-5051 FAX 472-5052</p> <p>주임신부 조태현 (스테파노) 472-5053 총 회 장 고창은 (스테파노) 010-5234-6385 연령회장 김관범 (스테파노) 010-4720-1530</p>	미사 시간	
주일 오전 09:30	토			15:30 (어린이) 마지막 주 어린이미사 없음	월 10:00
혼인성사 : 사무실문의				19:30 (토 저녁주일) (중고등, 청년)	화 19:30
유아세례 : 짝수월 첫째주 토 오후 4시 30분					수 10:00
집 축 복 : 수 · 금 미사 후					목 19:30
차 축 복 : 매 미사 후	주 일	09:00 11:00 19:30	금 10:00		
오늘의 성가 - 입당 : 434 봉헌 : 212, 513 성체 : 37, 159, 160 파견 : 459					

본당 공동체 활성화와 복음화를 위하여

▪목주기도 (매 미사 30분전 - 연중)

✦사제양성을 위한 2차헌금이 있습니다.

✦교구 사제교육

- 일시 : 10. 15(월) ~ 19(금) 09:30 ~ 12:00
이 기간동안 미사시간을 변경합니다
- 10월 15일(월) 오전 6시
- 10월 17일(수), 19일(금) 오후 7시30분
- 10월 16일(화), 18일(목)은 변경없습니다.

✦권진성사

- 일시 : 11월 4일(주일) 11시미사 중
- 강사 : 본당신부님
- 교리 : 10.18(목), 10.25(목) (저녁미사 후)

✦본당의 날 음악회

- 일시 : 10월 20일(토) 오후 6시 30분 / 성당
- 1부 : 신자들의 한마음 음악회
- 2부 : 특별공연 (관악성당 베리타스 성가대)
- 3부 : 초청공연 (수원교구 소년소녀 합창단)

본당의 날 행사 관례로

10월 20일(토)

어린이 미사, 오후 7시30분 미사가 없습니다.

✦어린이 세례식 및 첫 영성제

- 신부님면담 : 10월26일(금)오후8시(부모님 함께)
- 세례식 : 10월 27일(토) 어린이미사 중
- 첫영성제 : 10월 28일(주일) 11시 미사 중
- *미사 후 첫영성제 모임이 마리아홀에서 있습니다

✦수원교구 성제현양대회

- 일시 : 10월 25일(목) 09:30~16:00 / 죽산성지
- 신청 : 성체조배회장 010-8024-3754

✦연령회 성지순례

- 일시 : 10월 26일(금) 오전 8시 성당출발
- 장소 : 나바위성지 ▪회비 : 5,000원
- 신청 : 연령회 ☎010-8973-0973

✦산악회 정기산행

- 일시 : 10월 27일(토) 오전 6시 대림APT(1차) 출발
- 장소 : 설악산(울산바위 / 권금성)
- 회비 : 40,000원 ▪신청 : 사무실, 산악회장
- 문의 : 산악회장 ☎010-3754-1091
- *태풍으로 연기된 관계로 선착순 신청 받습니다.

✦2019년 본당 달력 광고 모집

본당 달력에 교우분들 사업체의 광고를 게재합니다. 광고를 원하시는 분은 사무실로 신청하여 주시기 바랍니다.

- 신청기한 : 10월 28일(주일)
- 신청방법 : 광고 내용과 함께

✦매월 둘째주 주일 매 미사전 · 후에 성소후원회 후원금을 받습니다.

✦성소 및 전례봉사 담당

- 10.14(주일) - 경남2 / 10.21(주일) - 삼막

✦전입을 환영합니다

성명	본명	구역	있던곳
김지훈	마르첼로	석수	시흥동

✦형제모임

구역	시간	장소
안양2	10.14(주일) 9시미사후	성당중종교리실 지광희(그레고리오) ☎010-6227-2902

✦전례 및 독서자

날짜	시간	전례	독서
10.21	09:00	이경숙 (아나다시아)	김진호(요한) 안혜성(효주아네스)
	11:00	한인숙 (아네스)	이강선(토 마) 이기남(글라라)
	19:30	고정미 (엘리사벳)	박원식(미카엘) 조동순(아네스)

✦단계모임

단체	일시	장소
연령회	10.14(주일)11시미사후	마리아홀
구리아	10.18 (목) 저녁미사후	마리아홀
해설단	10.21(주일)11시미사후	요한실
하상회	10.21(주일)11시미사후	마르코실

✦우리들의 정성(10월 1일 ~ 10월 7일)

주일미사참석인원(참석율)	639명(26%)
교 무 금	6,086,000원
주일헌금	2,066,000원
군인주일 특별헌금	834,500원
감사헌금	채복례(소화데레사) 5만원 최재근(안드레아) 10만원 정산호(미카엘) 5만원
사제관건축헌금	익명 30만원

■ 천주교를 알고자 하시는 분은 본당사무실로 연락바랍니다. ■

미사시간		 <div>광교1동성당 Gwanggyo 1-Dong Catholic Church</div> <div>E-MAIL : 2gwanggyo@casuwon.or.kr 카페 : http://cafe.naver.com/gcatholic 주 소 : 16509 수원시 영통구 에듀타운로 106번길 16 (이의동 1348-2) 하이너터연구시설 303호</div>	주임신부 : 이재현 (요셉) 총 회 장 : 김성균 (안드레이) 연례회장 : 정재수 (윤일요한) (임종, 장례) 010-3827-7696 사무실 : 031) 213-1497 Fax : 031) 213-1498
월	06:30		
화, 목	19:30		
수, 금	10:00		
첫주(토)	10:00 (성모신심)		
토(주일)	19:00 (청소년)		
일(주일)	10:30 (교 중)		
	16:00 (가정미사)		
	19:00 (청년)		

예비신자 입교식 : 시기별 모집	※ 무통장 입금 교무금 : 신한 은행 / 100-028-909454 / 전주교수원교구 건축헌금 : 신한 / 131-018-079357 / 광교1동성당 ★ 이름, 세례명 꼭 기재해주세요.
병자영성체 : 매월 끝주 금요일 오전 10시 미사 후	
유아세례 : 짝수달 첫 번째 토요일 청소년 주일 미사 후	
† 사무실로 미리 신청하세요. • 혼인면담 (수원교구 혼인 강좌 수료), 집축복, 상가축복, 차축복	
- 광교1동 성당 성전 신축을 위한 공동체 활성화 방안 -	
① 목주기도 300만단 봉헌 ② 주일미사 참례율 30% 이상을 위하여 소공동체 활동 ③ 한 세대당 건축 헌금 500만원 이상 봉헌 ④ 주일미사 봉헌금 10,000원 이상 봉헌 ⑤ 교무금 70% 이상 책정, 50% 이상 납부 ⑥ 건축 CMS 적극적인 참여!!	

✚ 미사 및 행사 안내

◎ 미사 시간 변경 안내 ◎ 주임 신부님께서 교구에서 시행하는 교육 참석으로 10/17(수), 10/19(금) 오전 10시 미사는 ⇒ ⇒ 오전 8시로 변경 됩니다.	
성소분과 성소후원회	· 일시 : 10/21일(토) ~ 10/22(일) ※ 미사 전 · 후 성소후원금 받습니다.
환 자 영 성 체	· 일시 : 10/26일(금) 오전 11시 출발 ※ 신청 기한 : 10월 24일(수) 까지
광교1동 본당 '한가족 한마음 장터 잔치' ▶ 일 자 : 10월 28일 (일) ▶ 교중미사 : 10시 30분 <신축 부지 옆 게이트볼장> ★ 의자가 없습니다. 개별적으로 돛자리, 방석 준비 부탁드립니다. ★ 당일 교육관에서 미사는 없습니다. ▶ 장 소 : 신축 부지 (다산중학교 맞은편) ▶ 내 용 : 본당 교우들의 친교와 어울림 잔치 ➡ 주보 간지면을 확인 하시면 상세한 프로그램 내용이 기재 되어있습니다. ★ 베풀 장터 신청 받습니다!!! ◎ 기부 물품 및 기부금 받습니다. ◎ 교우분들의 많은 관심과 참여 부탁드립니다.	

특 별 헌 금	이번주	본당 건축헌금
	다음주	전교주일 특별봉헌금

◎ 여성 소공동체 구역별 물품 판매

▶ 주일 교중 미사 후에만 판매 하며, 다음주 판매 물품은 주보 간지면에 기재 되어있습니다.

일 자	물 품	내 용
10/14 2지역 1구역	가평 잣두부 ₩6,000원	국 산
	콩 순두부 ₩5,000원	
	양념장 ₩ 2,000원	성당에서 직접만들
	참외 쥬스 ₩ 미 정	
	멸치 액젓 9kg ₩39,000원	국 산
	멸치 액젓 4.5kg ₩20,000원	
	멸치 액젓 2kg ₩11,000원	
	강경새우죽 2kg ₩ 미 정	

◎ 배추김치 (묵은지)를 후원 받습니다.

▶ 용도 : '한가족 한마음 음식 장터' 에 사용
 ▶ 기간 : ~ 10월 21일(주일) 까지
 ▶ 문의 : 여성 소공동체 회장 010-6485-7442
 ★ 여유가 있으신 교우분들은 10월 21일(주일) 까지 성당으로 가져오시면 됩니다. (주방 냉장고 보관)

◎ 2019년 달력 광고 신청

▶ 광고 칸수 8칸 / 금액 : 400,000원
 ▶ 광고 문안 준비하셔서 사무실로 신청 바랍니다.
 ▶ 선착순 마감입니다.



주임신부 : 황규현(보니파시오) 총 회 장 : 박효남(크리스토토모) 010-6220-4550 연령회장 : 김대웅(요한세례자) 010-6310-8531 사 무 실 : ☎ 263-0651 FAX 263-0652	 광고2동 성당 (아시시의 St.프란치스코) E-Mail : gwanggyo@casuwon.or.kr 카페 http://cafe.daum.net/gwanggyocc ☎ 16942 용인시 수지구 법조로 225 (상현동 1124번지)	미사 시간 안내 월 06:30 화,목 19:30 / 수,금 10:00 토 성모신심 (첫토요일) 10:00 오후 17:00 주일 09:00 / (교중)11:00 / 19:30 고해성사 : 매 미사 30분전
---	---	--

... 성전 건립을 위한 교무금 10,000원 더 봉헌 / 주일헌금 1,000원 더 봉헌 ...

✚ 미사 · 전례 ✚

✧ 위령의 날 미사 안내

- 일시 : 11. 2(금) 오전 10:00
- ※ 봉헌 : 1차 헌금 + 합동미사에물
- ※ 고인 분들의 명단을 제작하여 지향으로 올리고자 하오니 합동미사에물을 미리 접수해 주시면 감사하겠습니다.

✚ 2차 헌금 봉헌 안내 ✚

- ✧ 10월 14일 2차 헌금 : 사제양성후원금
- ✧ 10월 21일 2차 헌금 : 건축헌금

✚ 공지 사항 ✚

- ✧ 성인 복사단 모집 안내
주님의 희생 제사 안에서 신부님의 도움이 되어줄 성인 복사단을 모집합니다.
· 연락처 : 상임위 총무 010-3779-9804
- ✧ 40단지2 구역미사 안내
· 일시 : 10. 19(금) 오후 8시
· 장소 : 40단지 4009동 1503호
※ 형제·자매님들의 많은 참례를 부탁드립니다.
- ✧ 월간지 <춤 소중한 당신> 홍보 안내
· 일시 : 10. 20(토)~21(일) 모든 미사 중.
※ 형제·자매님들의 많은 관심 부탁드립니다.
- ✧ 2019년도 본당 달력광고 신청 안내
· 신청기간 : ~ 11. 11(일)까지
· 광고비 : 30만원
· 접수처 : 263-0651(본당 사무실)
※ 접수순으로 1행부터 광고 위치 부여

✚ 소공, 단체회합 ✚

- ✧ 꾸리아 회의 : 10. 13(토) 오후 6:30, 성당
- ✧ 32단지 구역 : 10. 14(일) 교중미사 후, 성당 카페
- ✧ 사회복음화위원회 : 10. 14(일) 오후 5:00, 성당
- ✧ 경남 구역 : 10. 16(화) 오전 10:30, 4307-3003
- ✧ 전례위원회 : 10. 18(목) 저녁미사 후, 요셉방
- ✧ 청소년위원회 : 10. 20(토) 저녁미사 후, 요셉방
- ✧ 연령회 회의 : 10. 21(일) 교중미사 후, 마리아방
- ✧ 상록자이 구역 : 10. 22(월) 오전 10:00, 4207-603

- ✧ 상임위 회의 : 10. 25(목) 저녁미사 후, 카페

✚ 성당 청소, 신자들의 기도 ✚

구역	청소	신자들의 기도
참누리2, 현대 광고스타클래스	10.12	10.14 연중 제28주일
40단지2, 상록자이, 호수마을	10.19	10.21 전교주일

✚ 봉헌금 현황 ✚

(10월1일 ~ 10월7일)

구분	금액(원)	비고
교무금	3,575,000	42명
1차 헌금	2,824,000	연중 제27주일
2차 헌금	1,362,500	군인주일
건축헌금	410,000	8명
감사헌금	150,000	2명
합계	8,321,500	
건축헌금	임정자(3만) 이윤선(5만) 송종석(2만) 김영순(5만)	공종진(2만) 한상익(16만) 유지만(3만) 정의태(5만)
감사헌금	정철우(10만)	박혜영(5만)

- ✧ 자동이체 : 우리 1005-102-173851 (재)천주교수원교구
신협 131-014-931483 광고2동성당

- ✧ 반드시 '교무금 책정자 명의'로 송금 바랍니다.

✚ 새로 오신 교우님 환영합니다 ✚

성명	세례명	주소	직전본당
김혜정	비비안나	45단지 4501-1901	영통성요셉
김경희	크리스티나	40단지 4011-2604	계산동
정해준	시몬	경남 4303-302	호평동
오주연	글라라	하동 961-1 202호	호계동
김보예	글라라	상록 3101-1803	도원
우봉순	루시아	광고스타클래스 4621-904	개포동



주님 - 당신자애로 저희를 채워주소서 저희가 기뻐하리이다



광남동성당
성 유진길(아우구스티노)

(12783) 광주시 옥토골길 33-47
E-mail : gwangnam@casuwon.or.kr
광남동카페 : 광남동성당 그리고 우리
장지동카페 : (가칭)장지동성당
본당신부 : 정연혁 베드로니오
사무실 : 798-3520, fax: 798-3521
총회장 : 신호섭 돈보스코 010-4275-3657
연령회장 : 이해린 베드로 010-4321-7079

미사
월 : 오전 6시
수·금 : 오전 10시
화·목 : 오후 7시 30분
토 : 오전 10시(성모신심미사)
오후 7시 30분(청소년 미사)
주 : 오전 6시, 8시, 11시(교중미사)
오후 4시(어린이미사)
목 : 오전 10시 장지동미사

◆ **한국 평신도 회년**(2018년 11월 11일까지)
* 마지막 성지순례: 10월 23일(화), 죽산성지

◆ **10월은 묵주기도성월입니다.**
* 묵주기도: 매일 저녁 8시 혹은 미사 후
-> 소공동체위원회 주관

◆ **본당신자 전례교육(봉사자 필수)**
* 일 시: 10/11, 10/18, 10/25,
11/8, 11/15, 11/22 목요일 미사 후

◆ **제24차 교구 성경잔치**
* 일 시: 10월 14일(오늘) 09:00-16:30
* 장 소: 효명중학교
* 내 용: 경시대회, 암송대회, 그림그리기, 글 쓰기, 성경 작품 및 노트전시, 말씀 체험장
* 우수본당으로 선정되도록 필사에 참여하신 분들과 성경필사 마치고신 분들께 감사합니다.
* 성경필사는 성경을 한 번에 두 번 봉독하는 길입니다. 개인적으로 필사를 시작해 봅시다.

◆ **본당의 날: 10월 21일(주) 경안중학교**
* 본당에서는 6시 미사만 있습니다.
* 순서: 10시 반 미사, 식사, 운동회
* 식사는 구역별로 준비하고 나눕니다.
* 후원금 및 후원물품 받습니다.

◆ **11월은 위령성월입니다**
* 11월 2일 위령의 날 본당미사 : 10시, 11시
* 11월 2일 교구미사: 14시, 미리내성지
-> 가실 분들은 사무실로 신청하세요.
* 중대공원 미사 : 11월 5일(월) 10시
* 구역별 연도대회: 11월 18일(주) 교중미사 후

◆ **2019 달력에 광고하실 분 사무실로 신청 바랍니다.**
* 금 액: 250,000원, 10월 28일까지

◆ **본당신부님과 전입면담**
* 구반장님들이나 사무실을 통해 시간 약속

◆ **성전 봉헌식과 (가칭)장지동 본당 설립**
* 내년 5월 중에 성전 봉헌식을 할 것입니다.
* (가칭) 장지동 본당 설립 준비를 위해서
1) 미사 전에 묵주기도와 준비기도 봉헌
2) 장지동으로 가실 구역 성경 필사
* 장지동성당 카페: <http://cafe.daum.net/jjdsd>
* 준비 위원장 (이윤철 요한): 010-6344-0639

◆ **서적기증 받습니다.**
* 교육관 1층 책꽂이에 비치할 서적으로 성경, 교리, 전례, 영성, 신심등 교회서적

◆ **성모회에서 지속적으로 물품 판매합니다.**
* 수익금은 장지동성당 신축기금으로 봉헌
* 성모회원으로 봉사하실 분들을 찾습니다.
=> 성모회장: 010-8738-3718

◆ **마트로마트 이용하신 후 광남동성당으로 포인트 적립을 하실 수 있습니다.**

◆ **본당 청소 및 주일 전례 봉사 구역**

10월 13일(토)/10월 14일(주)	10구역
10월 20일(토)/10월 21일(주)	11구역

◆ **2차 / 목적헌금 헌금 지향**

이번 주일	사제양성 후원금
다음 주일	전교주일

◆ **지난 주간 봉헌 (10월 1일~10월 7일)**

주일헌금	2,728,000
2차헌금(군인주일)	638,000
교무금	6,220,000
부채상환(건축)	2,710,000
장지동 본당 준비 봉헌금	760,000

◆ **본당 계좌 번호**

* 교 무 금 신협 134-001-166795 광남동성당
* 건축(광남)신협 134-002-658629 광남동성당
* 건축(장지)신협 134-002-658636 광남동성당

소공동체 위원회	첫째 주일 09:00	연령회	첫째 주일 교중미사 후
전례 위원회	셋째 주 수요일 19:00	울뜨레아	첫째 주 금요일 19:30
제분과 위원회	둘째 주 수요일 19:00	꾸리아	셋째 주일 09:00
청소년 위원회	셋째 주 수요일 20:00	M.E	셋째 주 금요일 19:00
평단협 위원회	넷째 주 수요일 19:00	성소후원회	넷째 주일
빈첸시오회	둘째 주일	봉사자교육	마지막 주일 교중미사 후

2018년 10월 14일(연중 제28주일)

미사시간 안내 토 19:00(청소년) 주 일 06:00(성인) 11:00(교중) 15:00(어린이) 19:00(청년, 떼제) 평 일 월-20:00(떼제미사) 화목 19:30, 수금 10:00 신심미사: 매월첫째토요일 10시		 광명성당 (노동자의 모범이신 성 요셉) 주임신부 최황진(라파엘) 총 회 장 010-6603-6412 사 제 관 02)2688-0745 연령회장 010-9682-3259 수 녀 원 02)2688-0743 팩 스 02)2615-0151 사 무 실 02)2688-0742 gwangmyeong@casuwon.or.kr 주 소 14286 경기도 광명시 오리로995번길 9(광명4동)		준성사/전례 안내 ■ 봉성체 ▶ 매월 셋째수요일 14시 ■ 유아세례 ▶ 홀수달 신심미사 후 ■ 성시간 ▶ 매월 첫째요일 ■ 병자성사 및 상가/집/차추락 ▶ 사무실에서 수시로 접수받습니다.
---	--	---	--	---



 광문성당 (성 요한 보스코) 주임신부 : 강유빈(도미니코) ☎ 2616-1321 사무실 : ☎ 2611-1321 FAX 2611-1322 연례회장 : 010-8986-6865 주 소 : ☎ 14283 광명시 원광명안로21 E-mail : gwangmun@casuwon.or.kr		미 사 시 간	
		주 일	토요일 16:00(어린이) 19:00(중고등부)
		미 사	주 일 09:00 11:00(교중미사) 19:00(청년미사)
		평 일	월 06:30 화, 목 19:30 수, 금 10:00 토 10:00(첫토요일)



※ 특별헌금

사제양성을 위한 특별헌금 있습니다.

※ 평일미사 없습니다. - 17일(수), 19일(금)

※ 견진성사 - 11월4일(교중미사 중)

※ 성정현(아타나시오)부제품 준비기도

*일 시 : 12월5일(수)까지 14:00

*장 소 ; 유아방

※ 장애인복지관행사 - 27일(토)

*장소 및 시간 : 서초등학교 11:00~17:00

※ 주계표(9/24~30)

수 입		지 출	
적 요	금 액	적 요	금 액
교무금	3,146,000	청소년교육	30,000
주일헌금	1,303,600	청소년활동	100,000
특별헌금	558,000	수도광열	755,430
감사헌금	100,000	수수료수선	132,000
건축헌금	250,000	통신비	52,170
합동미사	3,600,000	건축기금	5,000,000
교육수입	20,000		
미사예물	290,000		
	9,267,600		6,069,600

※ 건축헌금(2018)

*1일~7일 : 이사도요한, 한아네스(각10만원)
강안토니아(5만원)

*누계 : 29,829,800원

※ 매월 첫 목요일저녁 가정미사

※ 소공동체 성지순례

*일 시 및 장 소 : 20일(토) 천호성지

※ 본당 형제소공동체 전체 모임

*28일(주일) 교중미사 후(도덕산 산행)

※ 마티아구역 가정방문 - 16일(화)부터

※ 2019년 성당달력 광고주 모집 합니다
자세한 것은 사무실로 문의바랍니다.(3명)

※ 모임 안내

*14일(주일) 12:30 선교분과, 연례회
독서해설단, 제대회, 성가대

*17일(수) 20:00 울뜨레아

*18일(목) 20:30 지혜꾸리아

※ 미사현황(연중제27주일)

요 일	미 사	참석	%	헌 금
6일 (토)	16:00	60	5.1	119,000
	19:00	52	4.4	183,500
7일 (주일)	09:00	101	8.5	539,000
	10:30	160	13.5	837,000
	19:00	35	3	139,000
합계		408	34.4	1,454,500
				363,000

(전체신자수 : 502세대 1185명)

※ 우리의 정성

*교무금 : 3,990,000



광복성당

St. Augustine Catholic Church

본당 복음화 목표

“신앙의 기쁨!
 젊은이와 함께!”
 “얼마나 사랑스럽습니까!”
 (시편 84,2)

“얼마나 사랑스럽습니까!” (시편 84, 2)

단체회의 • 모임

천주의 성모 Cu.	10월 16일(화) 오후 2시
성모성심 Cu.	10월 18일(목) 미사 후
전례단	10월 18일(목) 미사 후

전례담당 및 청소

날 짜	10월 13일 ~ 14일	10월 20일 ~ 21일
청 소	마르코 1,2구역	루카 1,2구역
전례	마태오지역	마태오지역
독서자	오전 6시 마태오 4구역	마태오 5구역
	오전 11시 장근영 가브리엘 강문선 루시아	김선진 마누엘 윤경애 사비나

우리들의 정성 (10월 1일 ~ 10월 7일)

주일헌금	2,403,000원	교무금	3,840,000원
특별헌금	625,000원		
빈첸시오회	96,000원	성소후원회	180,000원

금주, 차주 목적헌금 안내

- ❖ 이번주 : 사제양성 2차 헌금
- ❖ 다음주 : 전교주일 2차 헌금

●교무금 자동이체 안내●

- 교무금을 자동이체, 인터넷뱅킹 및 폰뱅킹을 이용하여 납부하실 수 있습니다.
 (※자동이체는 거래은행에 가시어 직접신청)
- 입금계좌 : 신협 03166-12-004887
- 예금주 : 광복성당
- ※빈첸시오회비와 성소후원회비 연말정산가능

❖ 2019년도 본당 달력 광고 접수 ❖

- 광고비 : 250,000원 (총 8개 업체)
- 접 수 : 사무실 (02-2689-1998)
- 마 감 : 10월 31일(수)
- ※접수순으로 게재 (현재 2개 업체 접수)

❖성바오로 딸 문서선교

: 10월 13일(토) ~ 14일(주일)

❖10월 차 봉사 : 성령기도회

예비신자 교리시간 (2019. 부활 세레반)

- ▶매주 주일 오전 9시 30분 다목적실
- ▶담당 : 변 정 화 마리아 ☎010-5299-2619
- ▶문의 : 임 영 선 이레네 ☎010-4331-4425
- ▶예비신자 접수 합니다.(11월 11일까지)



전례안내

❖연도제 : 10월 18일(목) 저녁6시40분부터 연도시작~



행사 및 모임안내

❖본당 설립 20주년 행사 안내

- 1) 사진전 : 10월 3일(수) ~ 21일(주일)
- 2) 음악회 : 10월 26일(금) 오후 8시 성전
- 주관 : 트리니티스 성가대
- 많은 관심과 격려 부탁드립니다.

❖성지순례 안내

- 1)무지개 성경대 : 10월 17일(수) 천진암 성지
- 2)성탄탄 예비신자 : 10월 18일(목) 미리내 성지
- 3)연령회 봉사자 : 10월 20일(토) 풍수원

❖무지개 산악회 10월 산행

- 산행지 : 대관령 바우길
- 산행일시 : 10월 27일(토) 오전 6시 북중 앞
- 연락처 : 김 필 수 요한사도 ☎ 010-9099-3340

❖수험생을 위한 기도안내

- 기도시간 : 화,목,토,주일 : 미사 후 성전
- ☞월 : 저녁 8시 예수 성심상 앞
- ☞수, 금요일 : 저녁 8시 성전
- 문의 : 최 다 영 마리아 ☎010-8394-2895

❖생명위원회「출산·양육·치료비」지원 사업 안내

출산비지원	3자녀 이상을 둔 임신부
양육비 지원	한 부모 가정, 실직자 가정 다자녀 가정, 조손 가정 미혼부모 가정, 입양 가정
희귀병지원	희귀병을 앓고 있는 아동, 성인

※접수마감 : 10월 28일 (주일) 까지

※문의:사회복지분과장(010-7676-8575)-게시판참조

※사무실 휴무 : 10월16(화) ~17일(수)

주임신부	정진성 아우구스티노	☎ 2615-9342	광명시 연서일로 43 (철산동 광복성당) ☎ 2689-1998 · FAX : 2689-1999
전교수녀	최 선 주 갈라	☎ 2615-9341	성당 카페 : cafe.daum.net/kb~sd
총회장	문 보 선 아담	☎ 010-7759-0304	연령회장 최 승 주 요셉 ☎010-2906-9324

<p>▪주임신부: 김화태(제르바시오) ▪보좌신부: 손명준(마르코) ▪전교수녀: 최(테레지아), 박(노엘라) ▪중 회 장: 김호영 (프란치스코 하비에르) ☎010-4325-6198 ▪연령회장: 지옥순(모니카) ☎010-4735-5159 ▪사 무 실: ☎ 761-1950~1951 ▪유지원수녀: 양(요안나) ☎ 761-1955</p>	 http://www.me4.or.kr E-mail: gwangju@casuwon.or.kr 경기도 광주시 경안안길44	<p>미사 시간 안내</p> <table border="1"> <tr> <th>주 일</th><th>토</th><th>오</th></tr> <tr> <td>일</td><td>오전 7시, 오전 9시, 오전 11시(교중) 오후6시(청년), 오후9시 오후1시30분(이주민 영어미사)</td><td>오후4시(어린이), 오후 7시(중고등부)</td></tr> <tr> <th>평 일</th><th>월</th><th>화 수 목 금 토</th></tr> <tr> <td></td><td>새벽 6시</td><td>오전 10시(공통), 오후 7시(공통) (성시간 첫 목요일 오후 7시 미사 후)</td></tr> <tr> <td></td><td></td><td>오전 10시 (성모신심미사 첫 토요일)</td></tr> </table>	주 일	토	오	일	오전 7시, 오전 9시, 오전 11시(교중) 오후6시(청년), 오후9시 오후1시30분(이주민 영어미사)	오후4시(어린이), 오후 7시(중고등부)	평 일	월	화 수 목 금 토		새벽 6시	오전 10시(공통), 오후 7시(공통) (성시간 첫 목요일 오후 7시 미사 후)			오전 10시 (성모신심미사 첫 토요일)
주 일	토	오															
일	오전 7시, 오전 9시, 오전 11시(교중) 오후6시(청년), 오후9시 오후1시30분(이주민 영어미사)	오후4시(어린이), 오후 7시(중고등부)															
평 일	월	화 수 목 금 토															
	새벽 6시	오전 10시(공통), 오후 7시(공통) (성시간 첫 목요일 오후 7시 미사 후)															
		오전 10시 (성모신심미사 첫 토요일)															
2018년 주제 말씀 “당신 말씀은 제 발에 등불, 저의 길에 빛입니다.” (시편/19장/105절)																	

1주간 성경말씀	“어리석은 자야, 오늘 밤에 네 목숨을 되찾아 갈 것이다. 그러면 네가 마련해 둔 것은 누구 차지가 되겠느냐?” (루카복음12장20절)
2주간 성경말씀	“나에게 ‘주님, 주님!’ 한다고 모두 하늘 나라에 들어가는 것이 아니다. 하늘에 계신 내 아버지의 뜻을 실행하는 이라야 들어간다.” (마태오복음7장21절)

- ☆ 이번 주에는 사제양성후원 특별헌금이 있습니다.
- ☆ 다음 주에는 전교주일 특별헌금이 있습니다.
- ☆ 미사변경안내: 지구 초등부 연합행사 관계로 10월20일(토) 오후4시 어린이 미사는 없습니다.
- ☆ 견진교리교육 안내
 - 견진성사: 11월17일(토) 오후2시
 - 교육기간: 총 4회, 매주 토요일 오후8시

10월20일	10월27일	11월3일	11월10일
1회	2회	3회	4회

※10월27일은 본당60주년 기념행사 참석을 출석으로 대체합니다.

- 신청: 사무실, 구역장
- ※가능하면 신청 시, 대부모를 기재해 주세요.
대부모의 조건은 견진자이어야 합니다.
- 신청비는 교육 때 내어 주십시오.
- ※타 본당 신자는 교적이 있는 본당 사무실에서 견진성사 신청서를 받아 교적본당 주임신부의 서명을 받은 후, 제출하셔야 합니다.

☆본당 설정 60주년 감사미사 및 행사 안내

- 일시: 10월27일(토) 11시
- 장소: 천진암성지 성모경당
- 준비물: 미사도구, 묵주, 봉헌금
- 버스출발시간: 8시30분(구역별 동일)
- 버스출발장소: 성당 게시판 참조

☆실버대학 야유회

- 일시: 10월17일(수) 10시~오후5시
- 장소: 광명동굴
- 출발시간/장소: 10시 미사 후/성당

☆죽구선교회 연합대회

- 일시: 10월14일 오후1시~6시
- 장소: 송정동 사무소 뒤 밤나무골 죽구장

☆2019년 달력 광고주를 모집합니다.

- 광고비: 500,000원
- 신청 및 문의: 사무실
- 신청기한: 10월21일(주일) 선착순 4명

☆묵주기도성월 기도 배정표(게시판 참조)

(월:오후7시,화~토:오후7시 미사 후,주일:오후6시 미사 후)

☆2019년도 성모유치원 원아 모집

- 대상: 유아세례를 받고 교적이 광주성당에 있는 2015년 출생 어린이
- 교적증명서와 본당신부 추천서는 10월24일까지 사무실에 오셔서 신청바랍니다.
- 원서교부 장소/문의: 성모유치원 ☎761-1955

구 분	광주성당 신자 자녀 우선 전형
접수일	10.29(월)~10.31(수) 오전9시~오후6시
추첨일	11. 6(화) 오후4시 유치원강당(3층)
구비서류	①원서(소정양식) ②반명함판 사진2매 ③교적증명서 ④본당신부 추천서

※추천서 작성 시, 판공성사와 당해년도 교무금 납부 내역 및 유아 세례자 여부를 확인하오니 정리 후 신청바랍니다.

☆10월 단체 월례모임

구역장	14일(일) 12시	구역장·반장	26일(금) 20시
-----	------------	--------	------------

☆전례 및 청소봉사

:경안1구역 (10.13~14) 역동1구역 (10.20~21)

☆전입교우를 환영합니다. (10월1일~7일)

구역·반	성 명(세례명)	구역·반	성 명(세례명)
역동2-2	김승옥(레타)	쌍령-3	박정진(프란치스코)

☆우리의 정성 (10월1일~7일)

교무금	5,520,000	주일헌금	5,546,600
균일주일 특별헌금	2,136,800		
감사헌금:	방성혜(10만원)송인숙(10만원)안희화(10만원) 차현상(3만원)홍남순(5만원)익명(10만원)		

주님 - 당신 자애 로 저희를 채워주소서 저희가 기뻐하리 이다

<p>타파웨어 쿠팡스토어 경기광주점 글로벌 홀파티스 경안안길 46-3 김민정(요안나) 010-5057-7762 ☎ 699-3322</p>	<p>대산현대모터스 종합자동차정비업체, 판공 도장, 사고차 보험수리 경충대로 1507-10 김남용(요셉) 김단순(마리아) ☎ 798-9345</p>	<p>방문천사경기광주지점 비지팅엔젤스 “몸이 불편하신 어르신들 사랑과 정성으로 섬기겠습니다.!!!“ 문화로40-1(광주중학교역) 남수경(다니엘) ☎763-2988</p>	<p>곤지암 연세장례식장 빈소·수의·영구차 무료 신대리 277-35 박성호(베드로) 정혜경(스텔라) ☎763-4441</p>	<p>OLIVE YOUNG Health & Beauty Online Store 앞서 가는 라이프스타일 멋과 건강이 있는 공간 축원 앞(서울크리닉 앞) 김호영(F. 하비에르) ☎ 767-9305-6</p>
--	---	--	--	--

◀본당 설정 60주년을 맞이하여 전 신자 묵주기도 100만단 바치기▶

천주교구산성당

주보성인 : 성 김성우 안토니오

주소 : 경기도 하남시 미사강변북로 99

홈페이지 : www.gusan.org

다음카페 <http://cafe.daum.net/daumgusan>

주임신부: 최병용 마티아

총 회 장: 권익만 벨라도 010-3714-9856

연령회장: 최병달 안토니오 010-3757-2761

사 무 실: 031)792-4631

F A X: 031)792-1770

E-mail : gusan@casuwon.or.kr

연중 제28주일 화답송(나)



☺ 주님의 성전 건축을 위한 우리의 실천사항

☞ 영적 봉헌 - 목주기도 500만단

☞ 물질 봉헌

- 교무금 책정과 책정을 높이기
- 현 교무금의 10% 증대
- 교무금 13개월 납입
- 매월 첫째 주일 "만원 Day"



☞ 전입교우

- 미 전입교우 찾기를 통한 전입률 높이기

☞ 우리의 목표 - 5년 이내 50억 적립



축 "유아세레"

일시 : 10월 20일(토요일) 14시

예비신자 입교 환영식

일시 : 2018. 10. 21(주일) 9시 50분

선교분과 : 010-3098-7713

☺ 오늘 교중 미사 후 사목평의회가 있습니다.

☺ 주일학교 가을 소풍 안내

일시: 2018년 10월 13일(토)

집결: 오전 9시 50분, 새 성전터

준비물: 간식(김밥 제공), 개인 돗자리

※ 소풍으로 인해 어린이 미사가 오후 3시로 변경됩니다.

☺ 형제회 가을 걷기대회 안내

일시: 2018년 10월 28일(주일) 14시

집결지: 새 성전터

걷기 코스: 새 성전터 ~ 덕풍천 왕복 약 9Km

문의: 총회장 010-3714-9856

※ 형제회의 친교 및 활성화를 위하여 주임신부님과 함께 진행되는 형제회 가을 걷기대회에 많은 참여 부탁드립니다.

☺ 2019년 새해 달력 하단 광고 접수 안내

신청: 선착순 12개(업체 또는 개인)

접수: 2018년 10월 14일까지 신청

문의: 사무실

☺ 예비자 모집 안내

모집: 10월 1일(월) ~ 10월 20일(토)

교리시간: 주일반 - 오전 9시 30분

화요일반 - 오후 8시 10분

☺ 소공동체위원회 텃밭 판매 안내

일시: 10월 10일(수)~10월 14일(주일)

- 새우젓(강경 1kg) 1만8천원, (2kg) 3만2천원

- 멸치액젓(강경 2kg) 11,000원

- 까나리액젓(강경 2kg) 13,000원

- 어간장(강경 1kg) 11,000원

☺ 10월 일정 안내

단 체 명	날 짜	시 각
C u . 월 레 회	10월 18일(목)	저녁 미사 후
추 계 사 제 연 수	10월 30일(화)~11월 1일(목) ※11월 1일(목) 저녁미사 있습니다.	

미 사 안 내			미 사 안 내 봉 사		성 사 안 내	
평일	월	오전 6시	10/13.19:30	신비로운 장미	고 해 성 사	미사 전 20분
	화, 목	오후 7시 30분	10/14.09:00	바다의 별	유 아 세 례	2,4,6,8,10,12월 셋째 주 토요일 오후 2시
	수, 금	오전 10시	10/14.11:00	순결하신 어머니	병 자 영 성 체	매월 첫째 주 금요일
주일	오전	9:00(일반), 11:00(교중)	10/14.19:30	평화의 모후	집, 차 축 복	1주 전
	오후	19:30(직장인)	예비자교리		혼 인 면 담	2-3개월 전
	토요일	오후 4시(어린이), 오후 7시 30분(주일)	주 일	09:30	병 자 성 사	위급 시/구·반장 신청
특별2차 헌금		사제양성	화, 목	20:00		
주일미사 참례율		872명 32%				

감사미사사안내	월	오전6시		구성성당 성 유대철 베드로 경기 용인시 기흥구 마북동162-43 [16910] (경기 용인시 기흥구 구교동로 118번길8) ☎ 286-3555, 3550 / 팩스 286-3557 다음카페: http://cafe.daum.net/2863555	주임신부: 정운택 D.안드레아 ☎ 286-3551 보좌신부: 양현직 요한사도 ☎ 286-3590 전교수녀: 강 미카엘라 김 라이문도 ☎ 284-3552 총 회 장: 오학성 안드레아 ☎ 010-5214-5308 연령회장: 정탁준 요셉 ☎ 010-3630-4680
	화	오전10시 / 오후7시30분			
	수	오전6시 / 오전10시			
	목	오전6시 / 오후7시30분			
	금	오전6시 / 오전10시			
	토	오전10시			
안내	토	오후7시30분(주일/중고등부)			
	주일	오전6시/ 오전8시30분 / 오전11시(교중) / 오후4시 (어린이) / 오후7시30분(청년)			

성시간-매월 첫목 저녁미사후	유아세례-홀수달 첫토11시	혼인면담 및 예식, 집축복, 차축복-희망일
성모신심미사-매월 첫토10시(임산부안수)	청소년 미사 매월 둘째토10시	병자영성체-매월 첫목 오후1시
병자미사-매월 셋째토10시(병자안수)	성가정을 위한 미사-매월 넷째토10시	쉬는교우를 위한 미사-매월 다섯째토10시
예비신자 교리반 안내- 화 오전11시, 목 오후8시30분, 토 오후5시30분(중고등부), 주일 오전9시40분		

- ☐ **말씀에서 사랑을, 성사에서 은총을!**
☐ **오소서 성령이여, 새로 나게 하소서!**

10/14 연중 제28주일

▷사제양성 후원을 위한 2차 현금

- 사진 전시회(100인실)
- 동양화 전시회(만남의방)
- 초등부 가을 성지순례: 오전9시(은이성지)
- 초등부 체육대회: 오전9시20분~오후5시30분
- 연령회 월례회의: 오전11시 교중미사후
- 초등자모회 월례회의: 오후3시

■ 사진 전시회 관련 공지

이번 사진전시회에 출품된 개인 사진이나 기타 필요한 사진은 본인이 원할 경우 무료로 제공합니다. 10/14(주일) 교중미사후 100인실에 오셔서 받아가시기 바랍니다.
-문의: 홍보분과장 010-9206-9879

■ 성모회 새우젓 판매

-일시: 10/14(주일)부터
3kg=45,000원, 2kg=31,000원, 1kg=16,000원

■ 순명대학 가을 소풍

- 일시: 10/16(화) 오전9시~오후4시
- 장소: 황학산 수목원, 명성황후 생가
- 문의: 손윤승 스테파노 010-5482-9790
- 성령기도회: 10/17(수)에는 없습니다.
- 빈첸시오회 회합: 10/17(수) 오후7시30분
- 하늘의문Cu.월례회의: 10/19(금) 오후2시
- 황금궁전Cu.월례회의: 10/19(금) 오후2시
- 마라톤선교회 월례모임: 10/20(토) 오전8시
- 반주단 월례회의: 10/20(토) 오전10시 미사후
- 교육분과 월례회의: 10/20(토) 오전10시 미사후
- 성소분과 월례회의: 10/20(토) 저녁미사후

10/21 연중 제29주일

- 전례위원회 월례회의: 오전9시30분
- 평단협 월례회의: 오전9시50분
- 홍보분과 월례회의: 오전11시 교중미사후
- 예비신학생 서약식: 오후1시(정자동성당)

■ 매주 목요일은 반(형제) 기도회의 날

본당 신자들은 기본적으로 거주지 구역 반 소속이기에 여러 단체에 소속하여 활동을 하여도 기본적으로 반(구역)기도회에 꼭 참석하여야 합니다.

■ 성경쓰기 운동

- 범위: 4복음서(마태오, 마르코, 루카, 요한)
- 제출마감: 11/30(금)까지
- 문의: 교육분과장 010-5118-6701

■ 여정 성경공부 안내(역사서2)

- 일시: 매주 화요일 오전10시 미사후
- 문의: 박선아 율리야나 010-7138-4899

■ 청년 레지오 단원 모집 안내

- 일시: 매주 주일 오후 6시
- 문의: 박재형 프란치스코 010-3137-2619

■ 본당 마크 차량 부착 운동

본당 마크 스티커는 사무실에 비치되어 있습니다. 본당 소속감 고취를 위하여 실시합니다.

■ 주일미사 참례 현황

일 시	전체신자수	주일참례자수	참석율
10/7	7,467	2,210	29.74%

일 자	전례/청소구역	주차봉사Pr.	
10/14 (주일)	현대필	08:30	무염시태
		11:00	믿음의샘 파티마의성모
10/21 (주일)	현대홈	08:30	천지의모후
		11:00	정의의거울 천주의성모

■ 전례성가 안내

날짜	입당	봉헌	성체	파견
10/14	459	513, 219	502, 178	248
10/21	450	434, 210	177, 165	63



주님 당 신 자-애-로 저 희를채워주소서 저희가 기뻐하리이다

미사시간 안내		 <div style="text-align: center;"> <h1 style="font-size: 2em; margin: 0;">군 자</h1> <p style="font-size: 1.2em; margin: 0;">(성 김대건 안드레아)</p> </div>	주임신부 : 이 규 성 (요 셉) 수녀원 : 오(프란치스카) 총회장 : 이 정 례 (비 아) ☎ 010-4740-0181 연례회장 : 강 철 구(바오로) ☎ 010-8771-6208 Email:gunja@casuwon.or.kr
주일	09:00시 11:00시		
평일	월 06시 화, 목 19:00시		
	수, 금 토 16시(어린이) 오전 10시 저녁 19:00시		
고해성사	미사30분전		
예비자교리 (주일) 9시30분		사무실 : ☎ 495-8935 / FAX : 495-8938 우-15069 경기도 시흥시 군자로 534번길 27	



주 님, 당신 자애로 저 희 를 채 워 주 소 서. 저 희 가 기 뻔 하 리 이 다.

2018년 군자본당 복음화 실천방향

1. 우리가족 냉담자 회두하기
2. 매 달 첫 주일 전신자 재교육 참여하기
3. 평일미사 매 주 1회 이상 참례하기
4. 건축헌금 월 1만원 더하기
5. 매일미사 독서, 복음 읽기

◆ 미사시간 변경 안내 (본당 신부님 연수)

일시:10월17일(수),19일(금)저녁 7시 미사로 변경함

◆ 레지오 전단원 교육

일시 : 10월14일(일) 교중미사 후 (중식 제공)

◆ 견진성사 12월 16일(주일) 교중미사 중

대상 : 초6학년~2015년 12월까지 세례 받으신분
 교육 : 12월5일(수), 7일(금) 2회 저녁 8시~2시간
 접수 : 11월4일(일)~ 1만원 (사진값 강사료)

◆ 성경 공부 안내

일시 : 매주 목요일 오후8시~(12회)
 강사 : 본당 신부님 장소 : 강당
 강의 : "이야기로 배우는 모세오경"

◆ 미사 봉헌 지향서 접수 안내

미사 봉헌일 1일 전 까지만 받습니다

◆ 사무장 휴가 10월22일(월)~26일(금)까지

사무실 업무 미리 보시기 바랍니다.

◆ 성가대 유급 지휘자, 반주자 모집합니다

성가대 단장 - 김미화(글라라) 010-5683-0399

◆ 2019년도 달력 광고 접수 받습니다.

접수마감 :10월14일(일)까지 (선착순) 사무실 접수

성경필사 가능한 시간대			
(화)	13시~미사 전	(금)	미사후~17시
(수)	미사 후~17시	(토)	13시~어린이 미사 전
(목)	13시~미사 전	(일)	교중미사후~17시

◆ "사랑 나눔 김장" (김장 재료 후원 받습니다)

본당 김장일 : 11월30일(금)~12월1일(토) 2일간
 재료 : 햇 고춧가루, 마늘, 액젓, 배추, 무등
 후원 접수일 : 10월21일(일)~11월25일(일)까지
 문의 : 성모회장 유금애(아네스) 010-9176-5659

◆ 감사드립니다.

하느님의 품으로 돌아가신 저의 모친 임분옥 (마리아)를 위해 기도해 주신 교우님들께 감사드립니다. 안복녀(막달레나)

◆ 전입 교우 환영합니다 (9월)

성.본명	주소	구역
정준석 아월라	신길동 휴면빌 1차 107동 2401호	일신

단 체 모 임

- ◆ 해설단 10월16일(화) 저녁미사 후
- ◆ 청소년위원회,자모회 10월20일(토)
- ◆ 남,여 구역장 10월21일(일) 교중미사 후
- ◆ 재정관리위원회 10월20일(토) 저녁미사 후
- ◆ 꾸리아 10월22일(월) 저녁8시

주일미사(지난주) 참례현황(신자수1,863명)

미사 시간	어린이 오후4시	(토) 오후7시	(주일) 오전9시	(주일) 오전11시	합계
참례자	38	111	108	241	498명 26.51%

교무금 납입 현황

총 납부액
106,260,000원

【우리들의 정성】

- * 교무금(과년도 교무금 포함) 3,505,000원.
- * 주일헌금 1,837,800원. * 2차 헌금 140,000원.
- * 건축헌금 950,000원 * 사회복지 21,000원
- * 감사헌금 김덕준 5만, 황공연 10만, 익명 10만

교무금 은행납부 계좌번호

【예금주 : 수원교구유지재단】 새마을 금고 3736-09-002213-1

【예금주 : 군자성당】 신한 03227-12-001767

빈첸시오회 후원 계좌번호

【예금주 : 수원교구유지재단】 새마을 금고 3736-09-001548-4



군포성당

(103위 한국 순교 성인)

158-33 군포시 금당로 146번길 17(재궁동)
<http://cafe.daum.net/kunpocatholic>

주 임 : 이 용화 프란치스코
 보 작 : 김 태현 토마스 아퀴나스
 수녀원 : 456-4339 이 파비아나 수녀
 총회장 : 010-4220-5438 민병수 마르띠노
 연령회 : 010-4842-4340 홍 엘리사벳
 사무실 : 456-4333/4 , Fax: 452-4363

미사	주일	일반 : 토 19:30, 주일 06시, 11시 중고등부 09시, 초등부 16:00, 청년 19:30	매주 금요일은 반모임의 날 성가: 459 복음 마태 28, 16-20	유아세례 매월 첫째 토요일 오후 4시
	평일	월 : 06시, 화 : 10시, 19:30, 수 : 06시, 10시, 목 : 10시, 19:30, 금 : 06시 토: 10시		
안내	모이면 기도하고, 흠어지면 전교하자!		① 주일 미사 안 빠지기 ② 가족이 함께 모여 기도하기 ③ 한달에 한번 고백성사 보기 ④ 예비신자 인도하기	



주 님 - 당 신 자 애 로 저 희 를 채 워 주 소 서 저 희 가 기 뻔 하 리 이 다

◆ 특별헌금 - 이번 주 : 사제 양성 후원 (10/14)

다음 주 : 사회 복지 후원 (10/21)

◆ 성 요한의 집 후원회원 모집

* 10/14 (연중 제28주일)

* 탈북 아동 그룹 홈 운영

◆ 초등부 주일학교 성지순례

* 일시 및 장소 : 10/20(토) 배터성지

* 대상 : 초등부 전원 (유치부 포함)

* 참가비 : 10,000원

* 문의 : 김대연 나자리오 (010-7687-0611)

◆ 중고등부 성지순례

* 일시 및 장소 : 10/21(주일) 9시 미사 후, 서울 순례길

* 문의 : 이민우 요셉 (010-5392-4627)

◆ 사랑의 김장김치 나누기 후원 성금 모금

* 일시 : 10/21(주일) ~ 11/04(주일) 3주간

* 접수 : 사무실 및 사회복지 분과

* 김장 담그는 날 : 11/24(토)

◆ 성모회 기금 마련 물품 판매

* 일시 : 10/20(토) 저녁미사 ~ 10/28(주일) 저녁미사

* 판매물품 및 가격

종 류	단 위	판매 가격
멸치 액젓	5 kg	15,000 원
오 젓	2 kg	30,000 원
낙지 젓	500 g	10,000 원
오징어 젓	500 g	10,000 원
조개 젓	500 g	10,000 원

◆ 성체현양대회 참가자 모집

* 일시 및 장소 : 10/25(목) 08:00 출발, 죽산성지

* 회비 : 10,000원 (중식 및 버스비)

* 문의 : 김 로사리아 (010-8877-2764)

◆ 사물놀이 악기 및 의상 기증 받습니다

* 물품 : 장구, 북, 징, 팽과리, 사물놀이 의상

* 문의 : 최순일 라우렌시오 (010-8532-2991)

◆ 전입을 환영합니다

구역, 반 세대주 전본당 주소

금정 1-1 서한석 안젤로	호계 기준빌라 201호
재궁3 1-1 문병관 베드로	인덕원 목학@ 132-2502
오금2 2-2 손선영 글라라	복음화 소월@ 337-1603

◆ 주간 계획 10.15(월) ~ 10.21(주일)

내 용	날 짜	시 간
성경공부 '여정'	10/15(월)	10:00
ME	10/15(월)	20:00
그리스도 어머니 Cu.	10/16(화)	10시 미사 후
자비의 모후 Cu.	10/16(화)	10시 미사 후
성가대 연습	10/17(수)	20:00
빈첸시오회	10/18(목)	저녁 미사 후
정의의 거울 Cu.	10/18(목)	저녁 미사 후
전례분과 월례회	10/21(주일)	11시 미사 후
제분과 월례회	10/21(주일)	14:00

◆ 우리의 정성 10/02 ~ 10/08

교무금	주일 헌금	감사 헌금
8,707,000	1차: 3,249,500 2차: 1,557,100	1,350,000

◆ 주일 미사 참례자 및 전례 담당

신자수 : 5,158	주일미사 참례자 : 1,079
주간 신자 증감 : 9	전입 : 10 전출 : 1
전례담당	이번주 : 오금지역 1구역 다음주 : 오금지역 2구역

진평 세무 회계

부가세·소득세·법인세/
 세금신고/양도/상속/
 증여/세무상담
 산본역 3번 출구
 ☎1522-5798
 대표세무사 이동현(모세)

고기능성 신발

퇴행성 무릎 관절에 좋은 신발
 ●니막스 ●페릭스 ●디소마 군포지점
 군포 자구대 옆
 ☎346-6188 / 010-9765-0344
 김철자(리드비나)
 김중서(프란치스코)

다슬기 해장국

다슬기 해장국 다슬기 생채탕
 다슬기 액기스(공장 직영)
 산본 원광대 병원 신관 뒤
 ☎010-5417-9438, 399-9438
 김 태 연(로사)

제갈공명 바둑학원

집중력, 사고력,
 바른 예절
 교육 상담 : 391-7787
 010-3646-6011 서승연(세살마)

천주교를 알고자 하시는 분은 이웃 천주교 신자들 또는 사무실에 문의 바랍니다.

미 사 시 간		 궁리성당 (한국의 순교성인)	주임신부: 이윤규(프란치스코) 총 회 장: 양춘모(마리아) ☎ 010-4129-5397 연령회장: 황형배(루카) ☎ 010-4726-5080 사제관: ☎ 031-667-4150 사무실: ☎ 031-667-4151 팩 스: ☎ 031-667-4145
토	15:00 어린이 미사 19:30(특전)		
주일	07:00 10:30(교중)		
평일	월 06:30		
	화, 목 19:30		
	수, 금 10:00		
	성시간(목) 매월 첫 주 성모신심(토)		
		경기도 평택시 고덕면 궁2길 44 http://cafe.daum.net/kunglove 2018년 10월 14일 연중 제28주일	

- 10월은 묵주기도 성월이며 전교의 달입니다.

- 오늘은 교구내 사제 양성을 위한 2차 봉헌이 있습니다.

- 미사 및 사무실 업무 안내

- 10월 15일(월)~19일(금)까지 미사 없습니다.
- 10월 23일(화)~26일(금)까지 사무실 업무 없습니다.

- 교리실 정리 부탁드립니다.

- 각종 회합 후 교리실 창문 및 전등 정리를 부탁드립니다.

- 전입

인천->해창	송미은 아델라
복음화국->해창	최창길 아나스타시오

- 전출

태평->모산골	최남식 마지아
태평->모산골	김정원 안젤라, 유성엽 미카엘

- 성경 통독 읽기표(41주차)

날 짜	성 경 말 씀	통독표시
10/15(월)	마태 6 - 8	
10/16(화)	마태 9 - 11	
10/17(수)	마태 12 - 14	
10/18(목)	마태 15 - 18	
10/19(금)	마태 19 - 21	
10/20(토)	마태 22 - 24	
10/21(일)	마태 25 - 26	

- 본당 청소 담당 구역

날짜	청소구역	날짜	청소구역
10/14	방축	10/21	태평

- 평일/주일 미사참례자 (10/1~10/7)

요일	월	화	수	목	금	토	주일	계
인원	12	21	41	44	42	101	162	423

- 우리들의 정성 (10/1~10/7)

교무금	1,950,000	주일 헌금	841,350
감사헌금	남 순덕	글라라	100,000원
특별헌금	428,000	합 계	3,319,350

- 단체별 모임 일정

10월14일(일)	연령회(11:30)
10월21일(일)	제분과(13:00)



주 님, 당신 자애로 저 회 를 채 워 주 소 서. 저 회 가 기 빼 하 라 이 다.

☞ 미사 시간		 권선2동 성당 시에나의 성녀 가타리나 수원시 권선구 권선2동 1351번지 (동수원로 25번길 1) http://cafe.daum.net/gokinri	주임신부	박 경 훈 요셉
월	오전 6시		총 회 장	박수덕 알렉산델 010-5350-7961
화,목	오후 7시 30분		연령회장	김성순 미카엘라 010-4623-8799
수,금	오전 10시		사 무 실	031-234-3284
토	성모신심: 첫째주 오전 10시 저녁(청년)미사: 오후 7시 30분			
주일	교중미사: 오전 10시 30분 학생미사: 오후 5시			
예비신자교리: 주일 오전 9시				

*** 성전건립을 위한 건축헌금 13개월 봉헌과 묵주기도 바치기, 토끼저금통 모금에 동참합시다.***

■ 주일헌금 봉헌

- 금주(10월 14일): 사제양성후원 특별헌금
- 차주(10월 21일): 전교주일 특별헌금

■ 가타리나 은빛 여정 어른신 모집

- 자격: 70세 이상 본당 어른신
- 등록: 사무실에 비치된 신청서에 작성
- 문의: 본당 주임 신부님

■ 소공동체위원회 आयुर्वि

- 일시: 10월 15일(월) 오전 7시(본당)
- 장소: 치악산 세림폭포
- 문의: 소공동체회장(010-9299-2046)

■ 본당 미사 시간 변경 안내

- 일시: 10월 15일(월)~19일(금)
- 본당 신부님 휴가로 인하여 위 기간에는 미사가 없으니 참고하여 주시기 바랍니다.

■ 본당 사무실 휴무 안내

- 일시: 10월 16일(화)~19일(금)
- 사무장휴가로 인하여 위 기간 사무실 업무가 중단되오니 참고하여 주시기 바랍니다.

■ 소공동체 형제회 체육대회 개최

- 일시: 10월 20일(토) 오전 10시~오후 3시
- 장소: 본당 주차장(죽구장)
- 문의: 형제회 회장(010-3755-2745)

■ 10월은 묵주기도 성월입니다. (Pr.단체별 기도일정)

주/21	화/23	수/24	목/25	금/26	토/27
셋별	천상	사랑	순교	인자	평화

■ 예비신자 입교식 안내

- 일시: 11월 4일(주) 10시 30분(교중미사 중)
- 입교 기간: 9월부터 ~ 11월까지
- 문의: 선교분과장(010-2523-0489)

■ 2018년 견진성사 및 교리 신청

- 일시: 2018년 11월 25일(주) 교중미사 중
- 대상: 세례성사 받으신 중학교 1학년 이상 청소년, 청년, 성인 교우.
- 신청: 9월 22일(토) ~ 10월 27일(토)까지 본당사무실에 비치된 신청서 제출.
- 문의: 교육분과장(010-9452-5701)
- 교리장소: 교육관 대강당
- 시간: 오전9시~10시(전교우 참관 환영합니다)

교리일자	교 리 강 사	교 리 주 제
10월28일	박미영 마리아 선교사	성경, 견진성사
11월 4일	박경숙 엘리사벳 선교사	미사전례, 성체성사
11월11일	김경희 헬레나 선교사	간주린 가톨릭교회
11월18일	본당 주임신부님	혼인법, 고해성사

■ 2019년도 복음화 계획서 제출 안내

- 각 위원회 및 분과, 단체는 2019년도 복음화 계획서를 작성하여 제출하시기 바랍니다.
- 제출기한: 11월 18일(주)까지.

■ 구역별 전례봉사 및 청소봉사

주 일	전례·봉사구역	청소 봉사 일시
10월14일	곡반1 구역	10월12일(금)10시미사 후
10월21일	아이파크4구역	10월19일(금)10시



주 님,당신 자 애로 저희를채워 주소서. 저희가기 빼 하리 이 다.

연세아이엘 소아청소년과	☞ 임광문고 ☞	알라딘 펫	권선한의원	질경이와함께조은염색
일요일.공휴일 진료 (전문4인/주차가능) 독감예방 접종 진료시간: 평일(9~7시) 일. 공휴일(10~2시) 권선동 롯데마트3층 토이저러스위층/온수골아래 ☎ 225-8677 원장:김교룡 로마노 서정호 멜키울	500평 대형할인서점 배달: 5만원 이상(주문) 위치:호원고옆 임광A상가 주차:매탄동 임광A단지내 초,중,고 문제집전문 ☎ 235-4730~1 이 명희(로사)	애견용품 할인매장 용품.미용.놀이방 교배.호텔.목욕.분양 곡반정동516-8 아이파크/파리바게트 옆 ☎070-7717-8949 010-2872-4513 김영옥 (스콜라스티카)	진료:사상체질,소아과 내과,불임/난임,비만 신경정신과,산재,교통 특진:성장아토피,구안와사 진료:(평)오전9~오후7 (토)오전9~오후5[일]휴무 권선시장앞/세권로186 ☎ 238-8666~7 강길성 (프란치스코)	암모니아와 PPD가 없는 저자극 염색으로 두피를 보호하세요. (천연헤나 클리닉) (두피관리) [228호] 아이파크8단지상가2층 ☎ 234-8812 박 현숙 (알렉산드라)



천주교 권선동성당

하늘에 올림을 받으신 성 마리아
gwonseondong catholic church

www.ksmaria.org
e-mail : gwonseon@casuwon.or.kr



주임신부 : 이 찬 종(요셉)
보좌신부 : 함 영 수(가브리엘)
총 회 장 : 한 성 우(프란치스코)
수녀원 : 한국순교복자수녀회
대표전화 : 237-8845
F A X : 237-8849
연령회장 : 010-7314-5635
가정간호사 : 010-5477-8845
16551 수원시 권선구 권선로 830

+ 전 신자 영성 운동

✦ 예수기도 바치기

“주 예수 그리스도님 ()에게 자비를 베푸소서”

✦ 자비의 시간(오후3시) 함께 기도하기

✦ 한 박자 쉬기

✦ 화요일 : 성경과 소공동체의 날 - 성경 공부와 이웃을 통해 하느님 만나기!
✦ 수요일 : 면담의 날 - 신부님, 수녀님과 면담을 하고 싶다면 바로 오늘!
✦ 목요일 : 방문의 날 - 수녀님들이 방문기도 하는 날, 원하시는 분 신청!
✦ 금요일 : 영성의 날 - 성체조배를 통해 예수님과 대화하는 날(15시)
✦ 토요일 : 화합의 날 - 공동체가 주일을 함께 준비하는 날
✦ 주 일 : 천교의 날 - 우리 주님과 함께 천교를 통해 일치를 이루는 날!

■ 화답송



주 님, 당신 자애로 저희를 채워 주 소 서. 저희가 기뻐하 리 이 다.

■ 연령기도회 월례회의

- 일 시: 10월 20일(토) 오전 10시 미사 후
- 장 소: 소성당
- 문 의: 김종완 요한금구 010-7314-5635

■ 2018년 지역 대항 족구대회 행사계획

- 일 시: 2018년 10월 21일(일) 10:00 ~ 17:00
- 장 소: 명당초등학교
- 점심식사: 뷔페식으로 제공
- 경기방식: 14개 지역대항(리그전)
- 문 의: 최영한 루카(남소공위원장)010-3339-9849
- ※ 세부사항은 본당소식란 참조

■ 성모회

- 성모회에서 김장용 젓갈을 준비하였습니다.
(멸치액젓, 까나리액젓, 새우젓갈 등)
- 일 시: 10/14, 21, 28, 11/4 (9시, 11시, 4시 미사)

■ 위령성월 지역 연도 경연대회

- 일 시: 11월 11일(주일) 12:30 ~ 15:30
- 장 소: 본당 대성전 (중식제공)
- 순서추첨: 당일 교중미사 전 제1교리실
(10시30분, 지역장 외 대표)
- 문 의: 김종완 요한금구 010-7314-5635
- ※ 세부사항은 본당소식란 참조

■ 신년도(2019년) 달력 광고 업체 모집

- 광 고 비: 40만원(선착순 12개 업체)
- 계좌번호: 신한 131-014-825506
(재)천주교수원교구유지
- ※ 광고내용과 함께 본당사무실에 신청

■ 유아세례, 병자영성체

유 아 세 례 :	11월 3일(토)	오후5시30분
병자영성체 :	11월 2일(금)	오후2시
성 시 간 :	11월 1일(목)	오후8시

■ ‘봉헌을 위한 33일간의 준비’ 기도 안내

- 봉헌식: 2018년 12월 8일(토) 오전10시 미사
- 시작일: 11월 5일(월)
- 1차 모임: 10월 24일(수) 오전, 저녁 미사 후
소성당

(작은 나눔과 기도방법 안내, 명단작성, 기도책 지참)
※자세한 내용은 게시판을 참고하시기 바랍니다.

■ 초등부 주일학교 은총잔치 물품 기증안내

- 초등부 주일학교에서 은총잔치를 진행합니다.
은총잔치에 판매될 물품 기부를 원하시는
신자분께서는 사무실에 연락주시길 바랍니다.
- 은총잔치 일시 변경: 2018년 12월 22일(토)
물품예시) 스포츠용품, 자전거, 축구용품 등...
장난감, 어린이 신앙도서, 문구용품, 의류 등...
- * 기부하신 물품은 아이들이 주일, 평일 미사
봉헌으로 모은 소중한 은총달란트로 구매하는
용도로 사용됩니다.

■ 2차 헌금: 이번주(10월 14일) 사제양성 후원금

■ 우리들의 정성 (10/1일~10/7일)

교 무 금: 16,840,000원
주일헌금: 8,483,410원
성물보급소 봉헌금: 708,000원
감사헌금: 김태숙/100만원 조남순/20만원
설금숙/20만원 신민호/10만원
김권식/10만원 이승정/2만원
익명/10만원
제 대 꽃: 황외숙/10만원 익명/5만원

미사시간

월 : 06:00, 화~목 : 10:00, 19:30, 금:06:00, 10:00, 토 : 10:00, 16:00(초등부), 19:00
주일 : 06:00, 09:00(중, 고등부), 11:00(교중미사), 16:00, 19:00(청년), 21:00(직장인)

예비자 교리시간 주일 09:30, 수,목 : 10:00, 20:00, 학생 : 주일 10:00

본당 사무실 업무시간 안내 월요일, 공휴일 : 휴무, 화요일~토요일 : 09:00~20:00 주일 : 06:30~22:00



(아기 예수의 성녀 데레사) **금정성당**

15811 경기도 군포시 당산로 192번길 28
(금정동 699번지)

E-mail : kumjung@casuwon.or.kr(사무실)

주임신부 : 전 현 수 (마티아)
전교수녀 : 양 이레네, 차 글라라

전 화	주임신부	452-3080	수녀원	458-2010
	사무실	455-2010, 455-2631,2 (070-4047-2380, 2381) (FAX) 455-2044		
	연령회장	강석근(요한) 010-5342-8400		

미사 시간	요일	주 일	월	화•목	수•금	토	병자영성체	유아세례
		09:00 (일 반) 11:00 (교 중) 19:00 (청 년)	06:00	19:30	10:00	15:00 (초 등 부) 19:00 (중고등부) 첫 주 10:00(성모신심)	매일 첫 수요일 오후 2시부터	작수월 둘째 토요일 16:00

2018년도 교구 사목 표어
사목 실천 목표

신앙의 기쁨! 젊은이와 함께!
젊은이를 위한 통합사목 실현!

환영 합니다!

주님을 믿고 따르기 위해 오신
모든 예비신자 여러분들을
기쁘고 반갑게 환영합니다



이번 주 성경읽기 (32주차 10/15-10/20)

월	집회 1장-8장	목	집회 27장-34장
화	집회 9장-17장	금	집회 35장-43장
수	집회 18장-26장	토	집회 44장-51장

❖ 오늘은

- ☞ 2차봉헌 - 사제양성후원헌금
- ☞ 예비신자 환영식 - 11:00 교중미사 중

❖ 지난 주일(30일) 미사 참례자수

토19시	9시	11시	19시	계
167	257	329	118	871

❖ 금주간에는

- ☞ 양 이레네 수녀님 이임 - 17일(수)
- ☞ 소화대학 식사봉사 - 18일(목) 금정지역
- ☞ 꾸리아 - 19일(금) 11:00 사랑의 샘
20:00 다윗의 탑
- ☞ 전례분과 성지순례 - 20일(토) 해미성지
* 08:00 출발
- ☞ 초등부 성지순례 - 20일(토) 어농성지
* 08:40 성당에 집결하여 출발
* 당일 어린이 미사는 없습니다.

❖ 전례담당

연중 제28주일 (10월 14일)	9시 일반미사	샘골 4 구역
	11시 교중미사	샘골 1 구역
연중 제29주일 (10월 21일)	9시 일반미사	샘골 5 구역
	11시 교중미사	샘골 2 구역

❖ 다음주일(21일)에는

- ☞ 2차봉헌 - 전교주일 (교황청 전교회 지원)
- ☞ 사랑나눔 바자회 - 10:00 ~ 17:00

❖ 우리들의 정성 (10/4-10/10) (감사합니다!)

교무금	7,795,000원	주일헌금	2,830,000원
감사헌금	280,000원	2차헌금	795,000원

* 교무금은 신자의 의무! 세대별로 책정하여 봉헌합시다!

* 교무금 책정 현황

(현재 1,168세대중 615세대 책정)

❖ 2019년도 본당달력 광고 접수

- 신청 : 10월 24일(수)까지 선착순 10개소
<광고 원고 제출 및 광고비 입금>
- 달력제작부수 : 1,500부 예정
- 광고비 : 30만원

교무금을 은행을 통해서 납부하실 때

같은 이름을 가진 분들이 있으므로
입금자의 **이름+세례명**으로
입금하여 주시기 바랍니다.

주임신부	홍창진 (요한보스코)	 <div>성 유대철 베드로</div> <div>기산성당</div> <div>E-mail : gisan@casuwon.or.kr http://cafe.daum.net/casw-gisan (18387) 경기도 화성시 기산로 63</div>	미 사 시 간				
총회장	송길석(그레고리오) 010-5434-0748		주 일	토요일 19시(중고등부) 09시 (어린이) 11시 (교중) 18시 (저녁)			
연령회장	김근배(요셉) 010-2464-2921		월	06:30	화. 목	19:30	
사 무 실	031-226-2800 Fax 226-2810		수, 금	10:00			
			첫 토	성모신심미사 10:00			
		첫 목	성시간 (저녁미사 후)				

✦ 오늘은 사제양성후원 특별 헌금입니다.

✦ 다음주일은 전교주일 특별 헌금입니다.

입교식 및 본당의 날

10월 21일(주일) 11시 교중미사

- ▶ 음악회 : 미사 중 (약 50분 소요)
김수연 (바이올린), 김소연 (오보에),
김시연 (보컬), 김윤현 (피아노)
- ▶ 점심 : 미사 및 음악회 후, 방주
- ▶ 본당 설정 12주년을 맞이하여 전
교우가 한마음으로 친교를 나누며
선교 활성화를 이루고자 합니다
* 저녁 6시 미사 없음

■ 단체회합

- . 전례단 : 10/21(주일) 교중미사 후 교리실
- . 구세주의 어머니 Cu. : 10/23(화) 저녁미사 후
- . 상임위원회 : 10/28(주일) 교중미사 후

■ 울뜨레아 회원 초대

- 꾸르실로 교육을 수료하시고, 본당 울뜨레아 모임에
가입하지 않으신 교우들께서는 연락바랍니다.
- . 회합 : 매월 둘째주일 교중미사 후
- . 울뜨레아 간사 : 010-3885-9364

■ 빈첸시오 후원회비 접수 및 회원 모집

- . 첫째, 둘째주일 미사 전, 후 회비접수, 회원모집
- . 매월 셋째주 목요일 저녁미사 후원회원들을 위한
생미사가 봉헌
- . 어려운 이웃돕기 사랑의 동전 모으기와 헌옷, 가방,
벨트, 커튼, 신발, 누비이불, 냄비, 후라이팬, 소주,
맥주병, 신문, 책, 알루미늄캔 등 수거

■ 교우금 / 건축헌금 납부

교우금은 하느님의 은총에 대한 감사의 봉헌이며, 나를
위한 지출에 앞서 봉헌해야 하는 신자로서의 거룩한 의
무이자 권리입니다. 교회운영과 하느님 사업에 쓰여지는
교우금 납부에 교우들께서는 동참해 주십시오.

※ 교우금/건축헌금 납부 계좌

우리은행 1005-901-115359, 예금주:(재)천주교수원교구
(입금시 책정자 성함 기재 바랍니다.)

■ 2019년 달력광고 접수 합니다.

- . 신청 : 본당 사무실, 광고비 : 30만원
- . 4건 남았습니다.

■ 2018 성탄 특별 세례

초대장 송부	10/7~10/20 : 초대장 전달
교리	10회 [10/21~12/23(주일)] 11시 교중미사 후 성전, 주임신부님 교리
세례식	12/25(주님탄생대축일)

■ 성가대 단원 모집

- . 교중 미사에서 아름다운 성가로 봉사하실 성가대
단원을 모집합니다.
- . 평일연습 : 목요일 저녁미사 후 성전
- . 주일연습 : 주일 오전 10시 성전
- . 문의전화 : 단장 010-8665-1363

■ 주일미사 참례현황

주일 (10/7)			
학생 (토 19시)	어린이 (09시)	교중 (11시)	저녁 (18시)
72	146	177	73
참례인원	468명	참례율	25.2%
전체신자수	2,099명 / 806세대		
9/30 참례현황		529명	

미 사 시 간		천주교 수원교구 기안 성 바오로 성당 Gian St. Paul Catholic Church	주임신부 : 안준성 (마티아) 전교수녀 : 조 (마리 필립보) 이 (마리 마르코) 총회장 : 윤종기 (요한세례자) 010-7114-2971 연령회장 : 오규택 (스태파노) 010-2680-6462 연령회 부회장 : 오영수 (사도요한) 010-3722-1644
주 일	토요일저녁주일미사 : 오후 7:00 (어린이와 함께하는 가족미사) 주일 오전 09:00 (중, 고등부) 11:00 (교 중) 주일 저녁 7:30		
연 평	성도신심미사 : 매월 첫토요일 오전10시 월 : 6:00 (백병미사) 화, 목 : 저녁 7:30 수, 금 : 오전 10:00 고해성사 : 매 미사 시작 20분 전	18338 경기도 화성시 기배로 43번길 40 사무실 : 223-6691 사재관 : 223-6693 수녀원 : 070-4047-0501 홈페이지 : http://gian.or.kr	<input type="checkbox"/> 병자영성체 : 매월 첫째 (목) 10:00 <input type="checkbox"/> 유아세례 : 짝수月 둘째 토요일 14:00 <input type="checkbox"/> 예비자교리 : 매주일요일 아침 09:30

● 초등부 : 토요일 오후 5시 (교리와 미사) ● 중,고등부 : 주일 오전9시 (미사와 교리)

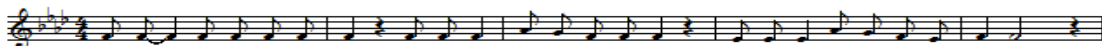

주 님 - 당 신 자 애 로 지 희 를 채 워 주 소 서 지 희 가 기 빼 하 리 이 다

 새 가족 여러분을 환영합니다

입교식 : 10월14일(주일) 오전 11시
신자분들께서는 입교자분들이 하느님의 자녀로 태어나실 수
있도록 기도와 사랑 베풀어 주시기 바랍니다.

■ 사제양성을 위한 특별헌금 (10월14일)

■ 전교주일 특별헌금 (10월21일)

■ 주간 회의 및 행사 안내.(10/14-10/20)

- 지역혁제님과의 만남 : 10월14일(주일)교중미사후
- 울뜨레야 : 10월18일(목) 저녁미사 후
- 꾸 리 아 : 10월19일(금) 저녁8시
- 초대부 성지순례 : 10월20일(토) 갑곶성지
- 예비신자 성지순례 : 10월20일(토) 요당리성지

■ 주간 회의 및 행사 안내.[10/7-10/13일]

- 연령회 : 10월21일(주일) 교중미사 후
- 지역장회의 : 10월25일(목) 오전10시
- 평단협회의 : 10월26일(금) 오전10시미사 후
- 독서해설단 : 10월26일(금) 저녁8시

■ 수녀님과 함께하는 성경통독 피정.

- 일 시 : 10월18일(목) 09:00 - 16:00
- 과 목 : 아가서, 지혜서, 집회서, 이사야서
- 준비물 : 성경, 개인물컵, - 신청비 : 10.000원

■ 2019년 달력 및 후보광고 접수받습니다.

- 달력 및 주보에 함께 광고를 접수받습니다.
- 광고비(달력 및 주보) : 250,000원 선착순8개
- 광고 원고와 함께 사무실로 접수바랍니다.
- 마 감 : 10월31일까지

■ 성전건축기금마련 바자회 물품 접수받습니다.

- 바자회 일시 : 11월4일(주일) 교중미사 후
- 물품 기증 : 새제품으로 가정에서 쓰지 않고
- 보관 중인 생활필수품을 기증하여 주시기 바랍니다.
- 기증마감일 : 10월28일(주일)

■ 지역 형제님과 본당신부님과의 만남.

일 자	지 역	구 역
10/14(주일)	2지역	광도, 신일1, 우림, 클래식, 평생, 파인
11/11(주일)	3지역	신명, 안녕, 와우, 일신, 효성
12/9(주일)	4지역	쌍용, 임광1, 임광2, 현대, 푸르지오

- 본당의 교적을 두고 있는 35세 이상의 모든 형제님.
- 둘째주일 교중미사 후에 만남이 있습니다.

☐ 우리들의 정성 (10/1-10/7)

내 용	금 액	내 용	금 액	내 용	금 액
교 무 금	8,035,000	주일헌금	2,174,100	군인주일	2,087,010
미사예물	760,000	건축헌금		감사헌금	370,000
감사헌금		박병숙 200,000원, 박승성 100,000원 임종선 50,000원, 송영재 20,000원			

☉ 전례 주차, 청소봉사

구분	연중제28주일 (10/14)		연중제29주일 (10/21)		연중제30주일 (10/28)	
주교총서	묵전	이현석	묵전	오영수	묵전	김원재
주교총서	9시	구리아	9시	구리아	9시	구리아
주교총서	11시	신일2	11시	쌍용	11시	안병외 박선영
주교총서	자비	김원재	자비	김보경	자비	오영수
주교총서	평화의모후 Pr.		즐거움의원전 Pr.		사도들의모후 Pr.	
주교총서	쌍용구역		안병 외우.호성구역		우림구역	

휴대전화 확인, 무음 또는 꺼주세요^^

목 주 기 도 성 일	OK 덤 펍 가 구	하 오 츠 풍 식 당	안 경 나 라	엔 디 바이 크 (N.D.BIKE)
 <p>목주기도에 적극 참여하여 주시기를 바랍니다.</p>	<p>가구의 모든 것. 혼수가구 주문가구. 매월 특별행사</p> <p>위치 : 기안동 20-188 ☎ 031-221-8862 박철수 (요셉)</p>	<p>죽배기짬뽕, 찰살탕수육 전문점</p> <p>KBS-TV 생생정보통에 소개된 맛집 위치 : 신일우남빌드 225-5885 ☎ 031-225-1317, 226-5885 김병희 (요셉피나)</p>	<p>봉당 최대 규모 렌탈몬스터, 카민 취급점 누진 다초점전문</p> <p>위치 : 수원대일 주향상 2관 ☎ 031-235-2046 10-2840-6388 경두수 (요한)</p>	<p>- 국내 최대 자전거 / 용품 / 의류 - 평생 A/S 정책 - 네이버에 검색 '엔디바이크' www.ndbike.co.kr 031-239-0815 조영민 (요셉) (증진동 앞 · 푸르미르호텔 옆)</p>
자 연 존 건 강 원	파 리 바 게 트 (보 보 스 정)	풍 고 자 등 차	한 빛 건 축 디 자 인	퍼 니 퍼 니 미 술 학 원
<p>홍삼, 장어, 봉어, 흑염소 양파, 호박, 배도라지즙, 생채즙</p> <p>각종 건강식품 판매 ☎ 031-222-9112, 010-3722-1644 식용가공기능사 오영수 (사도요한)</p>	<p>제빵/케익/샌드위치/커피/음료 단체주문 및 정기급식 납품가능 위치 기안동 보보스프라자 1층 ☎ 031-224-8201 홍윤식 (그레고리오) 010-8579-8534 오영순 (호주아네스) 010-3690-8535</p>	<p>판매, 매입, 폐차 승용, 승합, 화물 자동차 상담</p> <p>수원 평등 남수원매대단지내 알게 자동차 상사 ☎ 010-5755-2088 이달우 (바오로)</p>	<p>아파트, 상가, 주택, 리모델링 에너지세이프 방수시공 (차달, 단열)</p> <p>화성시 사량의 집수리 협력업체</p> <p>임광3단지 후문상가 ☎ 010-6240-8353 조선희 (스타파노)</p>	<p>미술 전문선생님과 함께 그리기, 만화기, 오리미술, 영재미술 5세~초, 중전로 정원제수업 신미주아파트 상가1층. 차량운행가능 ☎ 031-238-7034, 010-3068-9168 이은실 (로사리아)</p>

천주교를 알고자 하시는 분은 본당 수녀님 또는 사무실에 문의 하십시오.

미 사 시 간 안 내			주임신부	유정수(루 카)
미사 30분전 묵주기도			총 회 장	박광빈(예제키엘)
주 일	토요일저녁 주일미사	오후 7:30	연령회장	지 숙 현 (글 라 라) 010-5686-5109
	교중미사	오전 9:00	유아세례	11/3(토) 10:00
	어린이미사	오전11:00	예비자교리	(주일)오전 10:00
평 일	화, 목	오후 7:30	환자봉성체	마지막주(금)11:00
	수,금,토	오전10:00		



천주교 수원교구 기흥 성 바오로 성당

용인시 기흥구 고매로 43번길 12-15
전화 : 285 - 0362 / 팩스 : 285 - 0372

▶ 화답송

주 님 당 신 자 애 로 저희를 채워주소서 저희가 기뻐하리 이 다

✦ 이번 주 특별헌금 안내

이번주는 **해외 유학 사제 후원** 특별헌금이 있습니다.

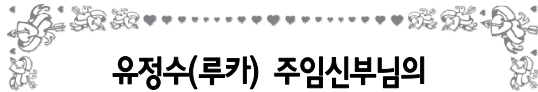

**유정수(루카) 주임신부님의
영명축일(10/18)을 축하드립니다.**

— 전신자 일동 —

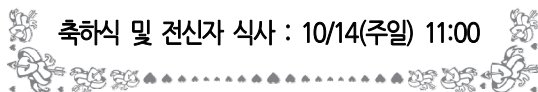

축하식 및 전신자 식사 : 10/14(주일) 11:00

✦ 부제 서품식 안내

- 부제 서품 : 박상찬 대건안드레아 학사님
- 부제 서품일 : 10/20(토), 성요셉가르멜성당(파리)
- 10/18(목)~31(수) : 평일미사 없음

✦ 10주년 기념 성경 통독반 안내

지난 주		이번 주	
화요일(10/9)	목요일(10/11)	화요일(10/16)	목요일(10/18)
휴강	마르코4~8장	마태오21~28장	마르코9~16장

✦ 첫영성체 부모 주간 만남 안내

요일(번)	시 간	장 소
주일반(사랑방)	14:00~13:30	6교리실 (성물방2층)
화요일(민음반)	20:00~21:30	
목요일(소망반)	20:00~21:30	

✦ 초등부 은총잔치 안내

- 일 시 : 11/4(주일) 12:00~14:00
- 장 소 : 교육관, 주차장
- 기증 물품 접수 받습니다.(10/28까지, 사무실)
- 문 의 : 홍선영 비비안나 선생님(010-2421-4359)

✦ 유아세례 안내

- 일 시 : 11/3(토) 오전10시 (부모면담:09시30분)
- 신청 및 문의 : 사무실 (285-0362)

✦ 2019년도 달력 광고 접수

- 광고료, 마감 : 20만원, 10/31(수) 까지
- 문의 및 신청 : 사무실 (광고 문구 준비)

✦ 11월 위령성월 안내

- 위령성월을 맞이하여 11월 한달 동안 위령을 위한 연도(미사전)와 미사가 봉헌됩니다.
- 접수기간 : 10/6(토)~10/21(주일)

✦ 수험생을 위한 안수미사

- 일 시 : 11/10(토) 19:30
- 대 상 : 고3 및 수험생

✦ 월례회의 및 모임 안내

단 체	일 시	장 소
어린이복사단	10/14(주일) 09:30	교육관 교리실
울뜨레아	10/14(주일) 14:00	대강당
4구역 형제회	10/14(주일) 18:30	성원 101-601
꾸리아	10/19 (금) 19:30	대강당
연령회	10/21(주일) 10:00	대회의실
ME	10/21(주일) 16:00	대회의실

✦ 지난주 미사 참례 현황(622세대/1,589명)

미사	토요저녁 19:30	연중제27주일(10/7) 09:00	11:00	참례 신자수	계(%)
참례자	89	202	231	522	32.9

✦ 봉사안내 - 전례, 청소, 주차, 토요일전

구분	연중제28주일(10/14)			연중제29주일(10/21)		
전례 (독서)	토요저녁 09:00	11:00		토요저녁 09:00	11:00	
	중고등부 5구역	초등부		중고등부 6구역	초등부	
청소	5구역(토,10:30)			6구역(토,10:30)		
주차	10/14 바다의별Pr.			10/21 신비체의모후Pr.		
운전	10/28 사도들의모후Pr.			11/4 하늘의별Pr.		

✦ 우리들의 정성 (10월1일 ~ 10월7일)

연중 제27주일 헌금	2,241,100
해외 유학 사제를 위한 특별헌금	507,000
교무금	1,345,000
건축헌금	1,885,000
성소후원금	190,000
감사헌금	500,000
이민례 요왕	500,000

[지역 단체 마일리지] 이마트(보라점) : 67번

예배	월	06:00	천주교 수원교구 남 동 탄 성 당 http://cafe.naver.com/ndt (우)18487 화성시 동탄면 장주기길 11(임시) 성당부지 : 화성시 동탄면 장지리 617	주임신부 : 권오진(요셉) 사무실 : 031)8055-8116 F A X : 031)8055-8117 E - mail : namdongtan@casuwon.or.kr
	화,목 수,금	19:30 10:00		
주일	토	15:00 어 린 이 19:00 중 고 등		
	주일	09:00 교중미사 19:00 일 반		

10월 14일 연중 제 28주일

주님, 당신 자애로 저희를 채워
주소서 저희가 기뻐 하리이다.

- ♣ **예비자 교리반 환영식 안내**
 - 일 시 : 10월 21일(주일) 교중미사 중
 - ※ 많은 분들이 입교할 수 있도록 기도와 활동 바랍니다.
 - ※ 사무실에서 입교신청서 작성해 주세요.
 - 문 의 : 본당 사무실 031)8055-8116
- ♣ **성가대 지휘자, 반주자 모집**
 - 성가대 지휘자, 교중미사 반주자를 모집합니다.
 - 성가연습 : 매주 목요일 저녁 미사 후
매주 교중미사 전
 - 문 의 : 본당 사무실 031)8055-8116
- ♣ **2019년 달력광고 신청 안내**
 - 신청기간 : 10월7일 ~ 10월28일까지
 - 광 고 료 : 30만원
 - ※ 2019년 달력 하단에 광고하실 분은 광고내용과 함께 사무실로 신청바랍니다.
- ♣ **독서·해설단 회합 안내**
 - 일 시 : 10월 18일(목) 저녁 미사 후
- ♣ **전례분과 회합 안내**
 - 일 시 : 10월 23일(화) 저녁 미사 후
- ※ **10월 24일(수) 오전 미사 없음**

- ♣ **오늘 2차 헌금은 사제양성 후원을 위한 후원금으로 봉헌됩니다.**
 - ♣ **구역미사·반모임 일정 안내**
- | 구역 | 요일 | 시간 | 장소 | 비고 |
|------|-----------|-------|-------------|------|
| 금강4차 | 10/19 (금) | 20:00 | 2130동 903호 | 구역미사 |
| 르파비스 | 10/26 (금) | 20:00 | 2235동 1801호 | 구역미사 |
- 문 의 : 본당 사무실 031)8055-8116

- ♣ **구역 전례 일정 안내**
- | 일 시 | 구 역 |
|--------|--------|
| 10월14일 | 서희스타힐스 |
| 10월21일 | 반도9차 |
- ♣ **우리들의 정성(10/1~10/7)**
- | | |
|---------|------------|
| 교 무 금 | 2,290,000원 |
| 건 축 현 금 | 2,160,000원 |
| 주 일 현 금 | 2,463,000원 |

교무금 자동이체	신협 131-019-762299
건축현금 자동이체	신협 131-019-762319
예금주: 남동탄성당 납부시 책정하신 분의 이름과 세례명으로 입금	

EM멘토 영 어·수 학 학원	GS 왕왕 (가정용 음식물처리기)		
동탄대로 198 드림타워 7층 ☎ 031-377-2530 강은미(엘리사벳)	방송3사의 9뉴스에서 합법 제품으로 보도된 유일한 제품 ☎ 010-8230-2570 신제영(바오로)		주보 광고 모집 • 접수 : 본당 사무실

천주교를 알고자 하시는 분은 이곳 천주교 신자들 또는 성당 사무실에 문의 하십시오.

<p>♣ 미사시간 및 교리시간 안내 ♣</p> <p>※ 토 - 17:00(토요일 주일학생미사)</p> <p>※ 주일 - 06:00 10:30 (교중미사) 19:00 (청년미사)</p> <p>※ 평일 - 월 06:00 수.금 10:00 화.목 19:30</p> <p>※ 예비자 교리 - 부활반 (주일 09시) (전교분과 및 사무실에 문의 바랍니다.)</p>	<h1 style="margin: 0;">남양성당</h1> <p style="margin: 0;">(노동자의 성 요셉)</p> <p style="margin: 0;">http://cafe.naver.com/namyangcatholic</p>	<p>주임신부 : 조 봉 익 (도미니코) 수녀 : 이 마리아, 이 라파엘라 사무실 ☎ 356 - 2048, FAX : 357 - 5831</p> <p>총 회 장 : 홍 제 상 (토마스) hp 010 - 8763 - 2300</p> <p>연령회장 : 백 영 부 (프란치스코) ☎ 357-6438 hp 010-4325-6661</p>
---	--	--



주 님 당신자애로 저희를 채워 주소서 저희가 기뻐 하리 이 다

◆ 교구 성경잔치

* 일 정 : 10월14일(일) 9시~16시30분

* 장 소 : 효명중학교

※ 제24차 성경잔치는 복음서를 중심으로 경시, 암송, 그림그리기, 글쓰기 등의 대회와 작품전이 열리고 성경 말씀을 다양하게 체험할 수 있게 장이 제공되며 다양한 성경 필사 노트를 열람할 수 있는 전시공간도 마련됩니다. 전체행사는 파견미사와 시상식으로 마무리되며 남양성당 참가자를 위하여 교우 분들의 많은 기도 부탁드립니다.

◆ 본당 신부님 휴가 미사안내

* 일 정 : 10월16일(화),17일(수) 미사 없습니다. 착오 없으시기 바랍니다.

◆ 본당의 날

* 일 정 : 10월21일(일)

※ 제57주년 본당의 날이 10월21일(일) 교중미사 후에 개최됩니다. 풍요로운 본당의 날 함께 나눌 물품을 후원받습니다. 많은 관심과 참여 부탁드립니다.

◆ 본당의 날 미사안내

* 10월21일(일) 본당의 날 저녁7시 저녁미사는 없애오니 착오 없으시기 바랍니다.

◆ 2019년도 본당 달력 광고 안내

* 본당 달력에 광고를 원하시는 분은 선착순 12개 광고 내용(문구, 전화번호, 성명(세례명))등을 편집하셔서 사무실에 신청 바랍니다.

* 접수기간 : 10월28일(주일)까지

* 광 고 비 : ₩ 230,000원

◆ 꾸리아

* 일 정 : 10월23일(화) 저녁미사 후 강당

◆ 둘다섯 해누리 직원 채용 공고

* 모집직종 : 조리원

* 모집기간 : 10월1일(월)~10월15일(월)

* 문 의 처 : 031-357-1945(김정윤)

◆ 특별헌금

* 사제양성후원 : 10월14일(일)

◆ 미사 참례율

전신자	미사참례자	미사참례율
2,968	985	33%

◆ 우리들의 정성

내 용	10월07일	9월30일
연중제27주일	2,731,100	2,881,000
군 인 주 일	1,470,000	
교 무 금 (10.01~10.07)	49세대 6,665,000	59세대 6,995,000
건축헌금 (10.04~10.10)	10,000	최정애 천병준
	20,000	김옥자 권상호 김오현
	30,000	임민선 임인제 박정순
	50,000	송재준 이기환 김종봉
	100,000	노은영
	150,000	이흥재
감사헌금 (10.04~10.10)	20,000	박수정 전미영
	30,000	박진솔
	50,000	오애자 송재준 이운태 도영선 김덕희
※ 건축헌금 계좌 안내 (농협 207076-55-004171)		

※10월 성당청소 및 미사 안내와 전례 : 5지역 청소 후 뒷마무리를 꼭 해 주시길 부탁드립니다

천주교를 알고자 하시는 분은 이웃 천주교 신자들 또는 사무실에 문의하십시오.

주임신부 : 정재훈대건안드레아 연령회장 : 김용성 요셉 010-3739-7843 사무실 : 031) 404-0190 FAX : 031) 317-0057	능곡동 성가정 성당 (성가정의 성마리아와 성요셉) (429-240) 시흥시 승지로 101 (능곡동) 전자우편 : neungnok@casuwon.or.kr		주일	오전	교중
				9시	11시
			토	저녁 7시30분	
			월	새벽 6시30분	
			평일	화 . 목	수 . 금
				19:30	10:00

† “소통과 참여로 쇄신하는 수원교구 ! 신앙의기쁨! 젊은이와함께!



10월 생활 말씀
 “그러나 여러분이 성령의 인도를 받으면
 율법 아래 있는 것이 아닙니다.”
 (갈라 5,18)

◎ “교적 정리 부탁드립니다.”

▶ 현재 우리 본당 관할 구역에 주소지를
 두지 않은 가족들 교적정리 해 주십시오.
 사무실에 오셔서 이사 가신 가족들 주소와
 그곳에서 가장 가까운 성당을 알려 주십시오.
 10월 한 달 동안 정리 부탁드립니다.

◎ 미사 일정 안내

▶ 10월15일(월) - 새벽미사 없습니다.

◎ 전례 봉사 구역

▶ 10월14일- 5단지 ▶10월21일- 3단지

◎ 단체모임 안내

▶ 전례분과 . 꾸리아 - 10월18일(목)

▶ 연령회 - 10월21일(주일)

청소 및 주일 음료 봉사와 미사 안내					
청 소	날 짜	단 지	안 내	음 료	
			쁘레시디움영	월	단지
	10.20.토	6.10	10월 14일 순교자들의 모후	10월	8
	10.27.토	9.14	10월 21일 천사들의 모후	11월	9

◎ 우리들의 정성 10월 6일 ~ 10월 12일			
교 무 금	105,000	성지순례차량비	1,950,000
주일헌금	311,000	특별헌금	200,000
건축헌금	105,000		
감사헌금	150,000		
합 계	671,000	합 계	2,150,000

◎ 감사헌금 : 김명자(데레사) 100,000원
 심재우30,000원 심주원20,000원

◎ 건축기금을 위한 유정란 판매

▶ 매월 : 둘째(10/14)주일 . 넷째(10/28)주일

모아 유희원	글라스 박스 안경원	현진공인중개사	주)국제방재서비스
5. 6. 7세 모집 가정의 평화를 빕니다. 원장: 임민순 (마리아) ☎ 317-9001	안경하나로! 돋보기까지 해결! 원 장: 정 경관 (토마스) 호평프라자1층 신협건물 ☎ 405-5555	현진 에버빌 상가 구옥심 글라라 010-6356-0034	대표: 이 강호 (베드로) ☎ 02-889-1190
왔 다 식 품	강 태 권 세무회계사무소	한우리 독서 토론 논술	아트사파리 미술학원
국산김치 (만두냉면김) 식당재료일절 김길동(요한) 010-2089-9976 010-3324-2281	세무사 : 강 태권 (시몬) 호평 프라자 5층 신협 건물 ☎ 404-0933	시흥지부 능곡동 담당 교사 010-8434-2454	유치부. 초등부 모집 소수정예 작가주의 미술교육 8단지 상가동 2층 원장 : 김경은 마리아 ☎ 313-8480

☑ 미사시간 안내				<h1>능평성당</h1> <p>< 성 김대건 안드레아 성당 ></p> <p>주소: 광주시 오포읍 능평로 156번길 6</p>	주임신부: 이승환(루 카) 총 회 장: 박상봉(미카엘) ☎ 사무실 (031) 768-0087 F A X (031) 768-1617 연례회장: 전승호(프란치스코) 010-3685-2804
평일	월	화·목	수·금		
	06:00	19:30	10:00		
토	첫신심	어린이	청소년		
	10:00	16:00	19:30		
주일	새벽	교중	저녁		
	07:00	10:30	19:00		
고해성사: 매 미사 30분 전					

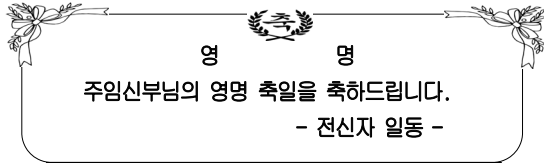

☑ 축일을 축하드립니다!

기간: 10월 15일 ~ 10월 21일 축일을 맞이하시는 분
 루카, 데레사, 레테지아, 바오로(십자가의), 마르타
 우르술라, 마르가리타, 베드로, 레오나르도, 이냐시오

☑ 이번 주일(10월 14일) 사제양성후원 2차 헌금 있습니다.

☑ 10월 20일(토) 광주지구연합 행사로 인하여 본당의 어린이 미사는 없습니다.

☑ 레지오 마리아 전단원 영성교육

일시: 10월 21일 오후 1시, 장소: 성전
 대상: 레지오 마리아 전단원

☑ 지역미사 안내

10월 17일(수) 19:00, 대명대 지역
 10월 26일(금) 19:00, 상태재1 지역

☑ 2019년 본당 달력 광고 모집

광고비: 35만원, 선착순 모집(12구좌)
 문의: 본당 사무실
 신청마감일: 2018년 10월 31일(수)까지

☑ 전입을 환영합니다.

전입 세대주	가족	전 본당	오신 곳	구역	
조천숙	엘리사벳	2	용문	이편한세상 1차	상태재3
우동국	예우세비오	1	남성동	신현리 1233	상태재2
권국진	요한사도	4	문정동	이편한데라스오포	통점골
유순덕	헬레나	1	복음화국	오포로131-19	능평4
문미선	루갈다	2	분당요한	상태길81번길37	상태재9

*구역장, 반장, 레지오 단원들이 선교의 목적으로 연락드릴 수 있음을 알려드립니다.

☑ 주간 계획(10월 15일 ~ 10월 21일)

내 용	일 시	장 소
독서단 월례회의	17일(수) 10시 미사 후	203호
평화의 모후Q.	17일(수) 20시	교육관
하늘의 여왕Q.	18일(목) 10시	교육관
울뜨레아 월례회의	21일(주일) 교중미사 후	대교리실

☑ 지역별 전례봉사, 청소, 주보정리

구 분	연중 제 29 주일(전교주일)		
	21일(주일)		
시 간	07:00	10:30	19:00
전례 담당	오·서원말	왕림	문형·봉골
청 주보 정리	봉골 (10월 19일)	상태재1 (10월 26일)	상태재2 (11월 2일)

☑ 우리의 정성(10월 1일 ~ 10월 7일)

단위: 원

교 무 금	감사헌금	성소후원	사회복지	토지봉헌
9,508,000	330,000	245,000	103,330	1,210,000
주일헌금	1차	4,290,000	2차	836,000
감사헌금	김성원 이기범 최미숙 왕림지역			
성소후원	김린아 김인영 김정준 김종만 김철근 김희정 민인숙 박영오 박은주 신별 심연희 이상철 이영자 이혜선 허우건			
사회복지	김종희 신별 오기주 이상철 활용			
토 지 봉 헌 금	김성원 박시내 이상영 전재용 추연준 2차모금			
봉헌금 주간 합계			16,522,330	
토지 봉헌금 대출금 상환 현황				
대출총액: 1,932,206,563 상환: 1,698,674,523 잔액: 233,532,040				

* 봉헌해 주신 분들께 감사드립니다.

☑ 주일 미사 참여 현황(연중 제 27 주일)

총 신 자	참 여 인 원	참 여 율
4,159	975	23.4



주 님 당 신 자 - 애 - 로 저 희 를 채워 주 소 서 저 희 가 기 뻔 하 리 이 다



천주교 수원교구 단대동 성당

전 화 번 호

주임신부: 함문주(베 드 로) 신부 전교수녀: 김 도미니카, 정 소화데레사 수녀
 총 회 장: 010-4008-8143 수 녀 원: 733-5004 사 무 실: 733-3004
 연 령 회: 회장 010-5239-8081

미 사 시 간

월 오전 6:00, 화 오후 7:30, 수 오전 10:00, 목 오후 7:30, 금 오전 10:00
 토 오후 4:00(어린이미사), 오후 7:30 주일 오전 6:00, 9:00, 11:00, 오후 7:30
 예비자교리시간: 매주일 오전 9:30, 매주(수) 오후 8시, 매주(금) 오후 2시
 ※유아세례식은 3.6, 9.12월에 실시합니다. <http://cafe.daum.net/DDDKD>

평단엽 월례회의

- 일 시: 10월21일(주일) 오전 9:20

제분과 위원회 월례회의

- 일 시: 10월21일(주일) 교중 미사 후

상임위원회의

- 일 시: 10월28일(주일) 교중 미사 후

성 시 간

- 일 시: 11월 1일(목) 저녁 미사 후

성모신심미사

- 일 시: 11월 3일(토) 오전 10:00

대입수험생 54일 기도

- 기 간: 9월22일(토)~11월14일(수) 저녁 8:00
- 대 상: 대입수험생 학부모
- 문 의: 010-3311-5669(중고등부 교감)

2019년 본당 달력광고 접수

2019년 본당 달력에 광고를 접수하실 분들은 사무실에 신청해 주시기 바랍니다.

- 광 고 료: ₩350,000(선착순12건)

※ 본당에서 사업체를 갖고 계신 교우 여러분들의 많은 관심 바랍니다.

전입을 축하합니다.

- 4지역 3구역 1반

조순호(아 네 스) 금광2동 다솜마을 아파트

- 3지역 1구역 2반

전외경(요 안 나) 은행동 현대(아)102-1202

금주의 본당 청소

- 제분과 위원회 봉사자들

※ 바쁘신 중에도 본당청소에 임해 주셔서 감사합니다.

10월21일(주일) 신자들의 기도, 봉헌

- 신자들의기도, 봉헌 - 3지역 1구역

빈센시오외우원계좌

(모집시간: 매주일 오전9시, 11시 미사 후)

신협131-013-112515 예금주:유지재단단대동성당

성소우원계좌

신협131-011-822456 예금주:유지재단단대동성당

은행동성당 신축금 우원계좌

신협 131-011-399163 예금주: 은행동성당

국민은행 676901-01-136461

예금주: 천주교수원교구 은행동성당

봉 헌 금

† 이번 주에는 사제양성2차 헌금이 있습니다.

다음 주에는 전교주일2차 헌금이 있습니다.

감사헌금

안진호(베드로) ₩50,000 윤재훈(요 한) ₩100,000

김호기(루 카) ₩100,000 익 명 ₩100,000

교 무 금 ₩6,190,000

주일헌금 ₩2,089,170 특별헌금 ₩1,264,500

※ 미사참례인원: 905명 참례율: 24.48%

10월 6일(토)		10월 7일(주일)			
16:00	19:30	6:00	9:00	11:00	19:30
70명	100명	62명	118명	421명	134명

	본당 복음화 목표 소중한 보화, 교우촌을 이루자 !

(수원시 권선구 당진로 31번길 7-10(당수동))

☞ 10월 묵주기도 성월을 맞아 공동 묵주기도를 매주 화,목요일 19:00에 하오니 적극적인 참여 부탁드립니다

◎ 2차 헌금

- 이번주 : 사제양성 후원금
- 다음주 : 건축헌금

◎ 단체별 회합 안내

단체명	일 시	장 소
남성소공동체회	10/14(일) 교중미사 후	1층회합실
꾸리아	10/18(목) 미사 후	복합동2층
사목회	10/25(목) 미사 후	집무실옆
울뜨레야	11/1(목) 미사 후	1층회합실
연령회	11/11(일) 교중미사 후	복합동2층

◎ 유아세례 : 10/20(토) 16:00

◎ 예비신자, 대부모 성지순례

- 일 시 : 10/21(일) 09:00출발
- 장 소 : 어농성지

◎ 전례 및 성당 청소담당

- 담당구역은 한 주간 미사 잔후 청소 및 정리

쌍용 구역	10월 13일(토) ~ 10월 19일(금)
인정 구역	10월 20일(토) ~ 10월 26일(금)

◎ 교우 현황

활동 교우		냉담 교우	
세대수	신자수	세대수	신자수
278	759	43	83
총 321세대		842명	

◎ 봉헌해 주신 분들께 진심으로 감사드립니다

주일헌금(연중27주일)		918,000
2차헌금(군인주일 특별헌금)		163,000
교우금(175세대/32세대)		2,210,000
감사헌금	조선옥 로사리아	100,000
	김명자 사비나	100,000
	익명	200,000
성소후원금		50,000

◎ 주간 화답송 후렴

날짜	화 답 송 후 령
10/15(월)	주님의 이름은 영원히 찬미받으소서
10/16(화)	주님, 당신 자애가 저에게 이르게 하소서.
10/17(수)	주님, 당신을 따르는 이는 생명의 빛을 얻으리이다.
10/18(목)	주님, 성인들이 당신 나라의 영광을 알리나이다.
10/19(금)	행복하여라, 주님이 당신 소유로 뽑으신 백성!

주임신부	함 상 혁 (프란치스코)	415-2580
총회장	최홍철 베드로	011-394-4042
연령회장	김홍배 안드레아	010-2167-2821
예비신자 교리 : 주일 9시		
사무실 ☎415-4620 (Fax)415-4628		

♣ 매일같이 감사와 사랑을 실천합니다.	
1. 만나는 사람에게 “고맙습니다.” 2. 나의 삶에 “감사합니다.” 3. 내 곁에 있는 이를 “사랑합니다.” 4. 내 손이 필요할 때 “도와줍니다.” 5. 나의 삶을 “반성합니다.”	

미 사 전례안 내	
주 일	토15:00(어린이) 19:00(젊은이) 07:00 교중미사 10:30
평 일	월 화 수 목 금 첫토 06:00 19:30 10:00 19:30 10:00 10:00
고백성사	미사30분전 성시간 첫 목요일
유아세례 : 짝수 달 셋째주 토요일 16시	

“새로 이사오신 분들 반갑습니다. 환영합니다.”

미사시간 안내		 대야미성당 (성요셉 성당) 군포시 대야2로 55번안길22 (1588-6) http://cafe.daum.net/daeyami	주임신부 : 이원태 마르티노 총 회 장 : 조만연 바오로 010-5341-0543 연령 회장 : 노재영 요셉 010-4997-7859 사 무 실 : 031-689-3391 F A X : 031-415-3393 daeyami@casuwon.or.kr
주 일	11:00(교중) 19:30(청소녀)		
토요일	16:00(어린이) 19:30(토요자녀)		
평 일	월 06:00 화 19:30		
	수 10:00 목 19:30		
	금 10:00 토 19:30		
토요일	매월첫토요일 10:00(성모신심)		
고해 성사	미사 20분 전		
예비자교리	주일 오전9:30분		

■ 기억력 테스트 안내

일시: 10월 26일(금) 10시 미사후
장소: 1층 소 성당
대상: 모든 교우. 특히 나이 드신 어르신 분들
기억력을 테스트하고 싶으신분들 많은 이용 바랍니다.

■ 대야미성당 가두선교 안내

일시: 10월 20일(토)
주관: 소 공동체. (cu.영원한 도움의 모후.협조)
지역: 삼성 마을 놀이터 (11:00~17:00)

■ 복사단 모집 안내

대상: 초등 3학년부터 ~ 초등 6학년 까지
첫 영성체 받은 어린이. 타 본당에서 복사수련 받은 어린이도 가능하오니 많은 관심 부탁 드립니다.

■ 제대 회원 모집 안내

대상 : 견진 받으신 용모 단정 하시고
제대회 에 관심이 많은신 분들

■ 각 구역 형제 모임 일정

대야미 1구역: 10월19일(금)
대야미 2구역: 10월25일(목)
삼성 5구역: 10월24일(수)
삼성 6구역: 10월26일(금)

■ 2019년 달력.주보 광고 모집 안내

광고비: 1년 :40 만원 (주보. 달력)
11월 4일까지 (선착순)

■ 대야미 1구역 형제 모임 안내

일시: 10월 19일(금) 19:00
장소: 대야미 성당 1층 교리실
1구역 형제반장 (김진표 안토니오:010-8925-3366)

■ 분과위원회 및 제단체 월례회의

소공 월례회의: 10월 21일(일) 미사후
cu. 월례회의: 10월 18일(목) 19:30
청소녀 분과: 10월20일(토) 17:00

■ 특별 헌금 (2차)

이번주 (10. 14) 사제양성 특별헌금
다음주 (10. 21) 우리성당 건축 특별헌금

총 세 대	총 신자	주일미사 참여율	
589	1412	26 % (364 명)	
구 분	총 세대	남부 세 대	남부 율
교 무 금	589	243	41.2 %

■ 교 무 금 : 2,480,000 원

■ 주일 헌금 : 557,000 원

■ 건축 헌금 : 721,000 원

■ 2018년 건축 봉헌금 : 72,090,170 원

■ 건축 헌금 봉헌자 명단

50만원:박기학(가브리엘)20만원:강홍석(안드레아)
10만원: 김성일(스테파노). 이정환(요셉)
5만원: 김원중(비오). 최춘례(로사리아)
3만원: 홍부전(벨리나)

■ 감사 헌금:10만원: 오민자(안나). 송미화(아녜스)
3만원: 이정이(이레네)

■ 성전봉헌 기도 집계 : 48,514단

■ 전례.청소. 제물봉헌 담당구역

날 짜	청소	날 짜	전례제물
이번주 10/13(토)	삼성 2구역	10/ 14(일)	삼성 2구역
다음주 10/20(토)	삼성 5구역	10/ 21(일)	삼성 5구역
대 야 미 2구 역 청 소 인 원 : 20명			

♥제대 꽃 봉헌- 주님께 아름다운 꽃을 선물로♥

제대 꽃을 봉헌해 주시기 바랍니다.

아이 파크 공인중개사	재일 떡 방앗간	중고차 매매	삼성마을 다산 공인중개사
아이파크 아파트정문앞. 대야미 전지역.아파트. 빌라. 상가. 토지 취급 TEL:031-501-8007 010-4382-5606 대표 :박말순(젼마)	각종떡. 답례품떡. 둥. 백일떡. 떡케익. 이바지. 기름일체. 폐백 태양초고추가루6키로:20만원 통 고추 6키로: 19만원 ☎ (031)437-1009 010-3857-0010 고명률.서옥자(아녜스)	(업 앤 다운) up \$ down 중고차 매매상담 대표: 정광민(바오로) 이유라 (헬레나) 010-7933-7953	군포시 부곡동 1214-7. 101호 다산 부동산 다가구.토지.아파트 상가. 취급 ☎ 031-399-3600 010-9437-1222 김재양(요셉 피나)

천주교대천동성당

주보성인 : 사도 성 베드로
주소 : 안성시 남파로 143 (당왕동 160번지)

주임신부 : 문병학 요셉
수녀원 : 고보니파스
양모니카
총회장 : 이정찬 안드레아
연령회 : 김용석 바오로
010-2332-0303
사무실 : 031-672-7702

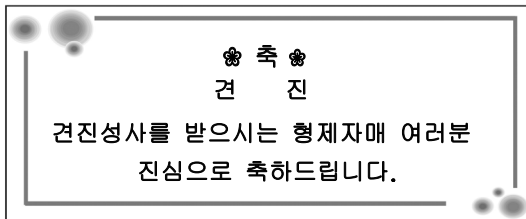

■ 10월 16일(화)부터 19일(금)까지 본당 신부님 휴가 일정으로 미사가 없습니다.

■ 2019학년도 성모유치원 원아 모집
모집대상 : 2013년 1월1일 ~ 2016년 2월28일 생
입학 설명회 : 10월 27일(토) 오전 10시
연락처 : 031)672-6470, 010-7750-6470

■ 2019년도 안법유치원 신·입학 원아 모집
모집대상 : 2015년생(5세 예정)/2014년생(6세 예정)
모집기간 : 2018년 10월 29일 ~ 11월 5일
문의처 : 031)672-0703, 010-4368-0703

■ 중고등부 주일학교 성지순례 안내
일시 : 10월 20일(토)
장소 : 당진 신리성지, 솔피성지, 함덕성당
회비 : 5천원(점심 제공)
준비물 : 미사 도구

■ 자모회 바자회
일시 : 11월 25일(주일) 교중미사 후 ~ 오후3시
각 가정에서 안 쓰는 새 물품이 있으면 기증 바랍니다.

■ 우리 농산물 피자 나눔 바자회
일시 : 11월 3일(토) 오후 3시 ~ 6시
장소 : 대천동성당
참가비 : 15,000원
신청마감 : 10월 28일까지

■ 단체모임 안내

	일시	장소
하늘의문Co	10월14일(주일)오후2시	회합실
평단협	10월16일(화)오후7시	회합실
제분과	10월16일(화)오후7시	회합실
성모승천Cu	10월20일(토)오전10시	회합실
하늘의여왕Cu	10월20일(토)오전10시	회합실

■ 오늘은 교구 사제양성 후원을 위한 특별헌금이 있습니다.

■ 우리들의 정성(2018. 10. 1. - 10. 7.)

교무금(90세대)	6,720,000
주일헌금(연중제27주일)	3,569,800
특별봉헌금(군인주일)	1,368,320
감사헌금 : 이하동(10만원), 송창근(10만원), 김경희(15만원), 허영숙(10만원), 백종희(10만원), 변명현(5만원), 차숙희(10만원)	700,000
성소후원금(9명)	83,000
사회복지후원금(6명)	90,000
시설헌금(5명)	230,000
합계	12,761,120
자동이체계좌 : 신한 (131-001-192761) 대천동성당	

※ 일시적인 계좌이체는 성명과 해당 월 또는 개월수를 꼭 기입 바랍니다.

미사안내			전례봉사		성사안내	
주일	토요일	오후 7시(중고등부)	금주	대우A	고해성사	미사 전 30분
	오전	10시(교중)	10/21	대우경남A	유아세례	3, 6, 9, 12월 둘째 주 토요일 오후 2시
	오후	4시(어린이), 7시(일반)	10/28	옥산	병자영성체	매월 첫째 주 금요일
평일	월	오전6시	예비자교리		집.차축복	2주전
	화·목	오후7시30분	주일	오전9시	혼인면담	2개월전
	수·금	오전10시	화	오후8시	병자성사	위급 시/구.반장 신청
특별헌금		교구사제양성후원				
주일미사 참례율		925(22.8%)				

<p>✦ 미 사 시 간 ✦</p> <p>평 일 : 월 오전 6:00 화, 목 오후 7:30 수, 금 오전 10:00 첫 토 : 오전 10:00(성모신심) 첫 목 : 오후 19:30(성시간) 토요일 : 오후 7:30 주 일 : 오전 7:00, 오전 10:30 오후 7:30(청소년, 청년)</p>	<p> 대학동성당</p> <p>e-mail : daehak@casuwon.or.kr ☎15588 안산시 상록구 한양대학 1길 60 사무실 (031)407-9601 FAX (031)407-9602</p>	<p>주임신부 유재결(프란치스코)</p> <p>전교수녀 마리아 사베리아</p> <p>연령회장 김희경(엘리사벳) 010-3498-5891</p>
---	--	---



주 님 당 신 자 매 로 저 희 를 채 워 주 소 서 저 희 가 기 뻔 하 리 이 다

<요리문답>

4. 천주교 요리는 몇 끝을 포함하나요?

☉ 천주교 요리는 세 끝을 포함하느니,
1, 믿을 교리와 2, 지킬 계명과 3, 은총을 얻는 방법이니라.

5. 믿을 교리는 무엇이요?

☉ 믿을 교리는 대충 사도신경에 실려 있는 것이니라.

6. 지킬 계명은 무엇이요?

☉ 지킬 계명은 천주 십계와 천주교회 모든 법규니라.

✦ 위원회 및 단체 월례 모임

단체명	일 시	장 소
연령회	10/14(주일) 교중미사 후	하상관
제분과	10/16(화) 저녁미사 후	회합실
평단협	10/17(수) 18:00	회합실
꾸리아	10/21(주일) 교중미사 후	하상관
자모회	10/21(주일) 교중미사 후	회합실
전례분과	10/21(주일) 교중미사 후	회합실
청년회	10/21(주일) 저녁미사 후	회합실

* 위원회 및 단체 월례 모임 날짜를 매월 초에 본당 사무실로 통보하여 주기 바랍니다.

✦ 10월은 목주기도 성월

• 미사 30분 전에 목주기도를 바치니 많은 참여 바랍니다.

✦ 특별 봉헌 안내

• 오늘은 사제양성 2차 헌금이 있습니다.

✦ 환자 영성체

• 일 시 : 10월 18일(목) 13:30
• 안 내 : 구·반장 및 보호자는 확인해서 신청하여 주기 바랍니다.

✦ 소공동체 위원회 기금마련

• 다시마, 액젓, 젓갈 판매합니다.

✦ 입교 환영식

• 일 시 : 10월 21일(주일) 교중미사(10:30)
• 안 내 : 10/21(주일) 전교주일을 맞이하여 예비신자 입교식을 하고자 하오니 여러분의 적극적인 선교를 통하여 많은 분들이 입교할 수 있도록 많은 관심과 기도바랍니다.

✦ 구역별 전례 청소 안내

전례 구역		청소 구역			
날 짜	구 역	날 짜	성 전	하상관	화장실 마당
10/14	화평	10/13	초롱	민들레,향기	화평
10/21	동지	10/20	동지	덕망	사랑

평일 독서 : 월, 목, 금 - 매월 첫째주 가정미사

✦ 지난 주 우리들의 정성 (10/1-10/7)

수 입		지 출	
전주이월금	20,777,287	사제관운영비	860,000
미사예물	1,300,000	신자재교육비	930,000
교무금	2,300,000	차량유지비	430,380
주일헌금	2,602,000	통신비	53,850
특별헌금	1,101,000	미사예물(9월)	2,760,000
감사헌금	120,000		
성소후원금	30,000		
사용료수입	320,000		
기타수입	76,000		
시설헌금	50,000		
합 계	28,676,287	합 계	5,034,230
10월 7일 잔액		23,642,057	

성소후원금(단위:천원) 김명수 10. 양말순 10. 임현아 10.
감사헌금(단위:천원) 이승미 100. 김봉명 20.
시설헌금(단위:천원) 김복남 50.
봉헌내역에 이의가 있으시면 사무실로 문의하여 주세요.

✦ 2019년도 달력 광고 접수

• 2019년도 본당 달력 제작에 협조(광고)해 줄 분을 찾습니다. (선착순 10건 마감)

✦ 교구 경제인회 회원 모집

• 신앙 안에서 사랑과 나눔을 실천하며, 사업적 정보공유와 친교를 같이하고자 하는 전문직에 계신 교우. (신청서 사무실)

성당 주변에 주차할 경우 연락처를 반드시 남기고, 주택가에 주차할 경우 출구를 확보하여 주기 바랍니다.



안성 던지실 평화의 모후 성당

주 임 신 부: 이 문 성 (알 품 소)

총 회 장: 최종환(요한세례자)

연 령 회 장: 정 영 윤 (안 드 레 아)

연 락 처: 010-9769-8451

사 무 실: 031)674-0617

카 페 <http://cafe.daum.net/dunjisil> 메 일 deonji@casuwon.or.kr

① 교회의 가르침 배우기 ② 미사성제 정성껏 봉헌하기 ③ 마음모아 기도하기 ④ 나눔과 베품의 삶 살아가기

117151316 경기도 안성시 금광면 와개산길 30

전례안내

1 주	4 일 일	<p>연중제28주일</p> <p>입당: 62 봉헌: 342, 216</p> <p>성체: 165, 160 파견: 6</p>
--------	-------------	---

특별헌금

날 짜	내 용
10월 13일, 14일	사제양성후원
10월 20일, 21일	전교주일

환자영성체: 10월 19일

10월 17일 수요일까지 사무실로 신청하여 주십시오.

가두선교일정

	요일	구 역	시 간
	19일(금)	홍 익	4시~6시
	26일(금)	홍 익	4시~6시

예비자입교식: 2019부활세례반

입교식: 10월 21일 교종미사中

예비자교리: 10월 28일부터 오전 9시

선교활동은 신앙을 강화시켜줍니다.

-교황 요한 바오로 2세-

2019년 달력광고

새해달력의 광고를 원하시는 교우분들은 사무실로 문의 및 접수하여 주십시오.

최대 10개업체까지 가능합니다.

마감일자: 10월 21일 주일

제단체일정

단 체	일 시	장 소
평 단 협	16일 (화)	
꾸 리 아	21일 주일	
제 분 과	21일 주일 9시 30분	유아실

봉사인내

차 량	청 소
21일 임흥순 요셉	20일 중리

전례봉사와성인복사

21일	해 설	1 독 서	2 독 서	봉 헌금정리
전례 봉사	광 경 회 아 네 스	유 병 락 즈가리아	박 영 자 엘리사벳	현 수
성인 복사	권 영 요	길 셉	황 대 건 안 드 레 아	석 아

주일 미사 참례자 수

	1,335명	토요 미사	교종 미사	계	참례율
연 중 제 2 7 주 일		114	243	357	26.7%

하느님께 드린 우리들의 정성

연중 제27일	주 일 헌 금	1,510,100
	특 별 헌 금	308,000
	교 무 금	3,020,000
	감 사 헌 금	1,020,000

† 미사시간 및 교리안내 †	
주 일 미 사	오전 10:30(교종미사) 토: 오후 7시(청소년미사)
평 일 미 사	월,금: 오전6시 화,목: 오후7시 수: 오전 10시
교 리	주일 오전 9시
사무실휴무: 월요일, 금요일	

신협 131-001-193071 던지실성당

교무금 및 각종기부금입금계좌입니다.

성명 및 세례명을 꼭 기록하여 보내주세요.

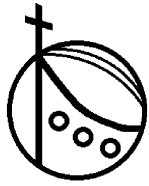

도척성당

주보성인 : 성 김대건 안드레아

<http://cafe.daum.net/docheok1977>

주임신부 : 조남구 마르코

사무실 : (031) 761-5146

사제관 : 761-5275

FAX : 763-8298

E-mail :

docheok@casuwon.or.kr

2018년 10월 14일 - 연중 제 28주일 -

	일	월	화	수	목	금	토
미사안내	본당 06:30 10:00 17:00	06:30	19:30	10:00	19:30	10:00	
요양원	08:30	06:30				09:20	06:30

성모신심미사 : 첫째주 토요일 오전 10시

청년 미사 : 주일 오후 7시

예비자 교리 : 주일 오전 11시 30분

유아세례 : 짝수 달 성모신심 미사 후

고해성사 : 미사 전 30분

◆ 특별헌금

- 오늘은 군중교구 지원을 위한 2차 헌금 있습니다.

정성껏 준비해 주시기 바랍니다. - 감사합니다. -

◆ 구역 반 모임

구역	요일	시간
과골	매월 3째 주 수요일	20:00
노루목	1반 매주 수요일	20:00
사기소	매월 1째, 3째 주 화요일	10:00
상림		

* 문의 사항은 사무실 및 각 구역장님께로 연락주세요.

◆ 부제서품 100일 기도 · 54일 묵주기도

- 100일기도 : 8/19 ~ 11/26

- 54일 묵주기도 : 10/4 ~ 11/26

- 부제 수품자 : 김중서 미카엘

- 미사 전 많은 참여 부탁드립니다.

◆ 가을 바자회

- 일시 : 10월 28일(주일)

- 시간 : 11시부터 3시까지

- 장소 : 도척성당

- 물품 후원을 받습니다.

후원하실 분들을 10월21일까지

사무실로 접수하여 주시기 바랍니다.

◆ 연례회 성지 순례 및 야유회

- 일시: 10월 25일(목)09:00~16:30

- 장소: 의정부 교구 마재 성지

- 대상: 연례회원 중 희망자

- 준비물: 미사 준비, 묵주, 단정한 복장

- 문의: 연례회장 010-4766-9631

◆ 성소 후원회비 접수

- 미사 전 후 성소 후원회비 접수합니다.

◆ 농산물 판매

- 교중 미사 후 과골 윤석제 형제님 고구마 판매와 신안 텃밭 판매가 있습니다.

◆ 소공동체 월례회

- 일 시 : 10/14(주일) 교중미사 후 교육관

◆ 상임위 월례회

- 일 시 : 10/14(주일) 오후 12시 교육관

◆ 평단협 월례회

- 일 시 : 10/21(주일) 교중 미사 후 교육관

◆ 제분과 월례회

- 일 시 : 10/21(주일) 교중 미사 후 교육관

◆ 구리아 월례회

- 일 시 : 10/21(주일) 저녁 미사 후 18:00 교육관

◆ 다음 주 특별헌금

- 전교주일 특별 헌금이 있습니다.

◆ 사회복지 후원금

- 다음 주 주일 미사 후 사회복지 후원금 받습니다.

◆ 기타 반 계속 접수 받습니다.

◆ 우리들의 정성 - 감사합니다.

교무금	1,050,000
음향 영상 설치 후원금	김영자100,000 익명1,000,000 익명500,000 민동희1,000,000 궁돌 구역 500,000

◆ 전례 봉사 및 성당 청소

미사	전례봉사, 청소	차량 봉사
이번주	방도리	레지오(박기호 김금자)
다음주	과골	청년회

* 구역에서 성당 청소 후 청소기 속 먼지를 반드시 털어 주시기 바랍니다.



주님 당신자매로 저희를 채워 주소서 저희가 기뻐 하리이다

* 교무금입금: 농협221043-51-075230 (재)천주교 수원 교구

✧ 미사시간 ✧			<div>도 촌 동</div> <div>성 베드로 성당</div> <div>성남시 중원구 도촌남로 146 (도촌동 649번지)</div>	주임신부 : 최광호 (바실리오)	
주 일	토	19:30		총 회 장 : 임성민 (벨라디노)	
	일	10:30 (교 중)		연령회장 : 김석기 (율리아)	
		15:00 (어린이)	(010-4680-8942)		
		18:00 (청소년)			
월 09:00 화·목 19:30 수·금 10:00					
성모 신심 미사					
매월 첫째 주 토요일 오전 10시					
			☎ 사제관	723-7004	
			☎ 사무실	723-7033	
			☎ F A X	723-7034	

✧ 고해성사 - 미사 20분전 ✧ 성경읽기 - 매일 미사 시작 30분전 ✧ 성시간 - 매월 첫 목요일 미사 후
 도촌동 성당 홈페이지 : <http://cafe.daum.net/dochondong.ca>

✧ 오늘은 전교주일 특별헌금 있습니다.

✧ 2018년 '초등부 주일학교 은총잔치' 안내
 - 일 시 : 10월 14일(금일) / 오후 1시 ~ 4시

✧ 본당 전 신자 성지순례 안내
 - 일 시 : 10월 28일(주일) / 오전 8시 본당 출발
 - 장 소 : 신리성지 (충남 당진)
 - 신청비 : 1인당 1만원 / 14일(금일)까지 신청
 (예비신자, 미취학 아동은 무료)

✧ 평일미사 시간 변경 안내
 - '주임신부님 교구 교육' 관계로 10월 17일(수), 19일(금) 오전 10시 미사가 저녁 7시 30분 미사로 변경되어 봉헌됩니다.

✧ 본당 설정 10주년 기념 음악회 참가 접수 안내
 - 일 시 : 11월 17일(토) / 19:30 ~ 21:30
 - 접수기간 : 10월 21일(주일)까지
 - 사무실에 비치된 접수증을 작성하여 제출
 - 문 의 : 청년회장 / 010-3508-6165
 ※ 선착순으로 5팀 접수 받습니다.

✧ 2018년도 '위령의 날' 미사안내
 - 일 시 : 11월 2일(금) / 오후 7시 30분
 - '위령의 날' 은 교회가 정한 세상을 떠난 모든 영혼을 기억하며 기도하는 날이며 **합동 위령미사**로 봉헌됩니다.

※ 합동예물 접수는 사무실로 신청바랍니다.

✧ 2018 하반기 교구 생명지원사업 신청 안내
 - 신청기간 : 10월 28일(주일)까지
 - 지원대상 :
 ① 출산지원금 ② 양육지원금 ③ 치료지원금
 ※ 자세한 사항은 사무실로 문의하여 주십시오.

✧ 사무실 휴무 안내 (사무장 휴가)
 - 기 간 : 10월 15일(월) ~ 19일(금)
 - 미사지향 등 용무는 미리 신청 바랍니다.

교무금 자동이체 전용 계좌 안내

우리은행 : 1005-003-004880
 (예금주 : 천주교 수원교구 유지재단)

※ 자세한 사항은 사무실로 문의 바랍니다.

✧ 2019년도 본당 달력 광고 후원 모집안내

- 대 상 : 신자가 운영하는 모든 업체
 - 광고료 : 300,000원 (선착순 5개 업체)

※ 10월 28일(주일)까지 사무실로 신청하여 주십시오.

✧ '레지오 단원' 모집 안내

- 일 시 : 금일(매월 둘째 주일) / 교중미사 후
 - 장 소 : 성전 입구

✧ 월례회의 안내

단 체 명	일 자	시 간
재정시설관리위원회	14일(금일)	교중미사 후
울뜨레야	14일(금일)	교중미사 후
상임위원회	18일(목)	저녁미사 후
꾸 리 아	20일(토)	오후 3시
전례위원회	21일(주일)	교중미사 후

✧ 구역별 전례 및 청소 안내

전 려	청 소	구 역
10월 14일 (연중 제28주일)	13일(토)	3구역
10월 21일 (민족들의 복음화를 위한 미사)	20일(토)	4구역

✧ 우리들의 정성

(2018년 10월 01일 ~ 2018년 10월 07일)

- * 주일헌금 : 1,021,000원
- * 군인주일 특별헌금 : 573,000원
- * 교 무 금 : 2,925,000원
- * 사회복지 후원금 : 535,000원



주 님 - 당 신 자 애 로 저 희 를 채 워 주 소 서 저 희 가 기 뻔 하 리 이 다

연중 제28주일 (2018. 10. 14.) 화답송



동백 성 마리아 성당

용인시 기흥구 동백동 동백 8로 151 번지
본당 홈페이지 db.casuwon.or.kr

주임신부 최중혁 (마티아)
총 회 장 박희숙 (율리엤타)
연령회장 김 용 (베드로)
010 - 9439 - 5969

사무실 ☎ 286 - 1175
F A X ☎ 286 - 1141

성 마리아

“ 가진 것을 팔고 나를 따라라 ” (마르 10,21)

« 본당 전례 및 행사 일정 »

- 2018년 성탄(대림) 판공성사 안내
 - 10월 01일(월)부터 모든 미사 30분전에 고해성사를 드립니다. 성사표는 고해실에 준비된 함이나, 사무실에 꼭 제출하여주시기 바랍니다
 - 판공 감사예물을 준비하신 분은 고해실 앞에 준비된 봉헌함에 넣어 주시기 바랍니다

- 본당 전신자 영명축일 파악 합니다
 - 구, 반장님께서는 교적을 사무실에서 받아 구역 식구들의 영명 축일을 파악하여 교적과 함께 사무실에 제출하여 주시기 바랍니다
 - 교우 여러분께서는 구, 반장님들에게 협조 부탁드립니다
 - 사무실 제출 마감 : 10월 28일(주일)까지

- 2018년도 첫 영성체 예식
 - 일시 : 10월 20일(토) 16시 어린이 미사
 - 39명의 어린 아이들이 첫 영성체를 모십니다
 - 교우 여러분의 많은 참여와 기도 바랍니다

- 2019년도 복음화 계획서 제출
 - 본당 모든 제 단체 및 분과장께서는 2019년도 복음화 계획서(연중 계획서)를 작성하여 본당 홈페이지에 자료를 올려 주시기 바랍니다
 - 양식 : 본당 홈페이지 다운 받아 사용
 - 제출 마감 : 11월 25일(주일)까지

« 공지 사항 및 모집 »

- 2019년 부활반 예비신자 모집
 - 입교식 : 10월 21일(주일) 교중 미사
 - 교리반 : 목요일 저녁반(20시)
금요일 오전반(11시)
주 일 오전반(9시)
 - 문의 : 010 - 8749 - 7557

- 2019년도 본당 달력 광고 모집 합니다
 - 광고 지면 : 선착순 10곳(입금자 순)
 - 광고료 : ₩ 300,000
 - ※ 대림 판공 시기 때 배부 될 수 있도록 광고주께서는 10월 28일(주일)까지 접수하여 주시기 바랍니다

■ 장애티아 주일학교 교사 모집

- 은총반 친구들과 함께 할 교사를 모집합니다
- 자격 : 세례 받으신 분
- 은총반 친구들을 사랑하는 마음이 있는 분
- 문의 : 010 - 6326 - 8735

■ 10월 산악 선교회 산행 안내

- 일 시 : 10월 29일(월) 08시 ~ 18시
- 장 소 : 경기도 양평 금왕산
- 준비물 : 물, 간식(1인 ₩ 30,000)
- 문 의 : 산악선교회 010 - 5329 - 1120

■ 청년회원 모집 합니다

- 대상 : 대학생 및 미혼 남녀 본당 신자(예비자)
- 하느님께 받은 사랑을 실천하는 청년회원을 모집 하오니 많은 신청 바랍니다
- 문의 : 청년회장, 사무실

■ 본당 1층 로비 자판기 철수 합니다

- 그동안 사용하였던 1층 로비 자판기를 이용 하여준 모든 분께 감사 드립니다.
- 아이들을 위하여 봉사하여준 자모회 여러분 수고 하셨습니다.
- 기계 노화 및 운영에 있어 카페와 중복되어 철수하오니 양해바랍니다

■ 본당 공동체 전입 교우 안내

전 입	성 명(세례명)	주소	전본당
	김정자(아가다)	2807동 1704호	전주교구
	김한중(이냐시오)	2801동 1006호	군중교구

※전입자분께서는 신부님 면담 일정을 잡아 사무실에서 확인 해 주시기 바랍니다 (사무실에 방문하여 주세요)

■ 금주 교중미사 전례 봉헌 및 청소안내

날 짜	지 역 (구 역)	비고
10월 14일	서해 2600	봉헌
10월 20일	3 지역	청소
10월 21일	주공 2700	봉헌
10월 27일	4 지역	청소

■ 오늘은 사제양성 특별봉헌이 있습니다

■ 교무금 납부 및 주일 미사 참여인원

전체신자 현황	1,463 세대	3,641 명
교무금 납부	550 세대	37.59 %
주일 미사 참여	1,017 명	27.93 %

미 사 안 내	전례신심 (매월)		우리들의 정성	
	토 : 오후 4시 (어린이), 오후 7시 30분 (청년)	성모신심미사	첫 토요일 오전 10시	교 무 금 5,090,000
	주일 : 오전 11시 (교 중), 오후 7시 (중,고등부)	토요찬양 미사	둘째 토요일 오전10시	건축헌금 1,870,000
	월 : 오전 6시	사무실 휴무	성가정미사, 성시간	첫 목요일 오후 7:30
	수, 금 : 오전 10시	월요일	병 자 영 성 체	첫 금요일 오후 11시
	화, 목 : 오후 7시 30분		유 아 세 례	첫 토요일 오전 11시
			주일헌금	3,067,400
			감사, 후원	120,000

이마트 단체 마일리지 적립 - 동백 성 마리아 성당 : 마일리지 번호 “ 0068 ” 입니다 (누적액 0.5% 환원)



동백성요셉성당

우 : (17006)

경기도 용인시 기흥구 동백중앙로 199 동백에이스프라자

카페 : cafe.daum.net/DongBaektoo

전화 : 031)693-6211 팩스 : 031)693-6212

- 주일미사 : 토요일 19:30(토요주일미사)
주 일 11:00(교중) 16:00(어린이) 19:00(청소년)
- 평일미사 : 월(06:00) 화.목(19:30) 수.금(10:00)
성모신심(매월 첫 토 10:00)
- 전례.청소 : 10/13, 10/14 : 초당코아루
담당구역 : 10/20, 10/21 : 현진
- 주임신부 : 김형중(그레고리오)
- 총 회 장 : 유준형(요한세례자)
- 연례회장 : 이병곤(베르나르디노) 010-5383-1383



본 당 알 림

□ 특별헌금 안내

- 이번주(연중 제 28주일) : 사제양성 2차
- 다음주(연중 제 29주일) : 건축헌금 2차

□ 구역 미사 안내

- 구역 미사 기간 : 10월 11일(목) ~ 11월 28일(수)
- 구역에서의 수.목.금 미사는 **저녁 8시**입니다.
- 구역 미사 기간 동안 목요일 저녁 미사는 **오전 10시**로 변경됩니다.

일자	구역	일자	구역
10/17(수)	신영	11/21(수)	휴면시아
10/18(목)	서해	11/22(목)	참솔 1
10/19(금)	성산	11/23(금)	참솔 2
10/31(수)	한라	11/28(수)	서해 2차
11/7(수)	대원	11/29(목)	삼정
11/8(목)	벽산	11/30(금)	현대
11/14(수)	경남	저녁 8시 각 구역 지정 장소	

□ 무인 할인 주차권 판매 안내

- 판매 장소 : 사무실에서 판매합니다.
- 주차권이 없을 경우 30분당 천원(예 2시간 4천원)
* 주차할인권 금액 : 2시간(100원), 1시간(600원), 30분(300원)
* 주차시간 높은 순서부터 투입하여 주시기 바랍니다.
* 자주 이용하시는 분들은 미리 어려움을 구입하여 사용하시기 바랍니다.

단 체 알 림

□ 약혼자 주말 안내

- 일 시 : 46차 11월 2일(금) ~ 11월 4일(주일)

□ M.E 주말에 초대합니다.

- 기 간 : 432차 10/26~28, 433차 11/16 ~ 18
- 대 상 : 혼인한지 3년 이상된 부부
- 문의 : 010-9992-2906(권경희 루시아 M.E 대표)

□ 꾸리아 월례회의 안내

- 사랑의 샘 꾸리아 : 10월 17일(수) 12:40분 대강의실
- 생명의 샘 꾸리아 : 10월 21일(주일) 12:10분 대강의실

□ 성소후원회 회비 접수

- 일 시 : 10/13(토) 특전미사 ~ 10/14(주일) 모든 미사 전 후
- 문 의 : 010-9993-5402(이윤근 라우렌시오)

지 역 알 림

□ 요셉 형제회 정기 모임

- 일 시 : 10월 21일(주일) 교중미사 후(2층 교리실)
- 문 의 : 010-3723-2755(김무호 스테파노)

□ 소공동체 형제회 모임(10/15 ~ 11/30)

- 신영구역 형제회 11/8(목)
문 의 : 010-6260-7619(이호용 스테파노)
- 동원 구역 형제회 11/8(목) 저녁 미사 후 교육관
문 의 : 010-5223-0874(김한배 루수)
- 성산 구역 형제회 10/20(토)
문 의 : 010-5392-2643(장익준 마태오)
- 벽산 구역 형제회 10/19(금)
문 의 : 공석
- 어은목코아루 구역 10/20(토)
문 의 : 010-3455-3610(정석구 베드로)
- 초당 코아루구역 형제회 10/30(화)
문 의 : 010-6379-8852(이현 토마스아퀴나스)
- 참솔 1.2 구역 형제회 11/10(토)
문 의 : 010-3775-8322(장인수 이사악)
- 현대 구역 형제회 11/10(토)



동수원성당

주보성인 성 최형(베드로) + 1866년 3월 순교

주임신부 : 조원식(요셉)
 성당전화 : 031)247-4627(사무실)
 F A X : 031)247-4642
 연 령 회 : 010-4740-5119
 E-MAIL : dongsuwon@casuwon.or.kr
 수원시 영통구 이의동 1088-9번지

연중 제28주일

이번주는 사제양성후원과 성전신축을 위한 2차헌금 있습니다.

2018 본당의 날 기념 행사안내

- 1) 음악회 : 10월 20일(토) 19시 30분
 · 장 소 : 동수원성당
- 2) 체육대회 : 10월 21일(주) 미사 10시~
 · 장 소 : 보훈원 체육관(연무동 농협 다리 건너편)
 · 준비물 : 미사도구, 편한복장, 운동화, 돗자리
 신자분들의 많은 참여 바라며, 행사에 필요한 경품 후원받습니다.
 * 본당의 날 기념 성전신축을 위한 봉헌함을 마련하오니 신자분들의 많은 기도와 봉헌 바랍니다.
- 3) 미사안내

일자	시간	장소
10월 20(토)	17:30	동수원성당
10월 21(주)	07:00	동수원성당
	10:00	보훈원체육관
* 10월21일(주) 저녁미사는 없습니다.		

10월 병자영성체 안내

- 일시 : 10월 18일(목) 13:30~
- 병자영성체를 희망하시는 분은 사무실에 신청바랍니다.

2019 달력 광고 신청안내

- 마 감 : 2018년 10월 28일(주일)까지
 - 광고료 : 1구좌 300,000원(선착순 10건)
 - 신 청 : 본당사무실
- (게재하실 간략한 원고와 함께 신청바랍니다.)

화답송

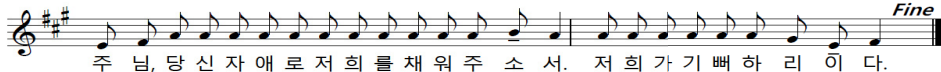

주 님, 당 신 자 애 로 저 희 를 채 워 주 소 서. 저 희 가 기 뻔 하 리 이 다.

10월 형제회 모임 안내

대 명 수 성	일시	장소	문의
이편한	10/14(주) 12:00	교육관	최태현 010-2079-1152
연무중	10/16(화) 19:30	주민회의실	민동근 010-9562-6926
베르디움	10/17(수) 20:00	봉 화	김상민 010-5022-9598
수자인	10/17(수) 19:00	주민회의실	정명진 010-4311-4881
트라엘	10/20(토) 15:00	주민회의실	이종술 010-2678-7998
가든하임	10/20(토) 11:00	수원성지	홍현하 010-5048-9065
	10/27(토) 19:00	8312동 302호	황상연 010-9462-6926

환영합니다.(9/28~10/7 전일교우)

구역	성 명	주소
광교주택	윤정덕 미카엘라	대학1로50번길 21
	김병희 요셉	씨티아이 103동 301호
로제&파크	이선희 가브리엘라	8908동 T104
트라엘	이장원 바오로	8106동 1202호

우리들의 정성(10/1~10/7)

- 교우금 2,112,000원
- 건축헌금 8,068,000원
- 주일헌금(연중 제27주일) 2,879,000원
- 특별헌금(성전신축,군인주일) 2,399,000원
- 사회복지후원금 77,000원
- 감사헌금
- 권태준 100,000원, 이복례 100,000원
- 유연자 100,000원
- 성전신축헌금
- 윤종호 3,000,000원

미 사 시 간			전례담당 : 금주(차주)		유 아 세 례	주일학교 차량운행 안내
주 일	토	15:00	초등부	초등부 주일학교	3.6.9.12월 마지막주 토요일 4시	<초등부 차량운행> · 연무동방향 2시 10분 ~ · 광고웰빙타운 방향 각 아파트 정문 2시 10분 <중·고등부 차량운행> 중·고등부 주일학교 저녁미사 후 차량운행
		19:30	중·고등부	중·고등부 주일 학교	성 체 강 령	
	주일	07:00	성 인	최태호 이경환 이미숙 정의선 최원엽 김금숙	매월 첫 목요일 19:30 미사후	
		10:30	교 중	우 만 4 안찬희 전 레 부 최희주	매주 주일 9:20분 교육관	
		19:30	청년부	청년 전례부	혼 배 면 담 화·목 저녁미사 후	
평 일	월	06:00			봉 성 체	
	수·금	10:00			매월 셋째주 목요일	
	화·목	19:30				

천주교를 알고자 하시는 분은 이웃 천주교 신자들 또는 사무실에 문의하십시오.

미 사 시 간 표		 동천성바오로성당 (16824) 용인시 수지구 고기로 45번길 38 www.dcpaul.or.kr 전화 263-4013 / 팩스 263-4026 dongcheon@casuwon.or.kr	주임신부 : 신정윤 라파엘 총 회 장 : 경창호 바오로 연령회장 : 김형식 베드로 010-5311-7330
주일	일 : 오전 7시, 오전 9시 중 : 오전 11시 청 : 오후 4시 일 : 오후 7시		
토	성모신심 : 매월 첫 토요일 오전 10시 초 등 부 : 오후 4시 토요일 : 오후 7시		
평일	월 : 오전 6시 화, 목 : 오후 7시 30분 수, 금 : 오전 10시		

• 성시간 - 매월 첫째요일 미사후 • 환자영성체 - 매월 마지막수요일 13시 • 유아세례 - 3,6,9,12월 둘째 토요일 오후3시 • 축복,혼인면담 - 사무실로 신청

주일미사 참례현황	10/6(토)		10/7(주일)					총신자수	참례	비율
	16:00	19:00	07:00	09:00	교중	16:00	19:00			
		238	156	401	371	225	205	5,281	1,596	30.2%

◆ 미사에 대한 성인들의 가르침 ◆

“내가 너희에게 부탁하는 건 단 하나, 너희가 어디 있는지 간에 주님의 제단에서 나를 기억해 다오.”

-성녀 모니카-

◆ 특별헌금 안내

이번주(10/14) 사제양성후원 2차헌금

※미사중에 교육관 신축을 위한 특별헌금 봉헌합니다.

◆ 본당주임신부님 전신자 가정방문

일 시	구역
10/16(화)~19(금) 14시~17시	현대1
10/23(화)~26(금) 14시~17시	현대효성
11/ 6(화)~ 9(금) 14시~17시	동천2
11/13(화)~16(금) 14시~17시	동천1-1

※해당 구역장, 반장님께 문의하세요.

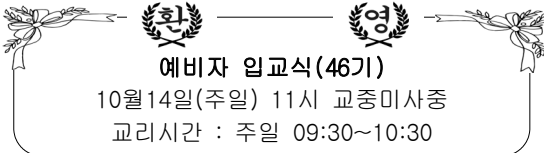

예비자 입교식(46기)
 10월14일(주일) 11시 교중미사중
 교리시간 : 주일 09:30~10:30

◆ 10/20(토) 초등부 야외활동으로 어린이 미사는 없습니다

◆ 10월 환자영성체 : 10/25(목) 오전10시~
 구역장님들께서는 사무실에 신청바랍니다.

◆ 본당 연도 발표회 (점심식사 제공)

일 시 : 11/4(주일) 14시~16시30분

◆ “쉬는 청년” 전화번호 접수 (사무실)

문 의 : 김올리비아 010-4759-2085

◆ 2019년도 달력광고 신청

선착순10분 (광고료 30만원 : 사무실 문의)



본당설립15주년 기념 행사

나눔 & 바자회

10월 21일(주일) 교중미사후~오후5시

(오후4시 청년미사 없습니다.)

기증품 및 후원금 받습니다.

기증물품 : 주류, 의류, 생활용품, 가전등

접수 : 수,금 10시미사후 지하 바오로실 입구

여성소공동체 접수(그외 사무실 접수)

◆ 모임 안내

연령회 : 10/14(주일) 10시 바오로실

바다의별Cu. : 10/17(수) 오후8시

하늘의여왕Cu. : 10/19(금) 12시30분

울뜨레야 : 10/21(주일) 10시

◆ 청년회 모집

청년 전례부 : 양산토스 010-3089-9256

청년 성가대 : 방마태오 010-5732-2322

◆ 중고등부 주일학교 교리교사 모집

문의 : 노에우세비아 010-5347-0316

◆ 성물방 주일 봉사자를 찾습니다

문의 : 김세노리나 010-3078-7884

◆ 여성소공동체에서 김장용 새우젓,액젓 판매

판매일시:10/20~21, 10/27~28 주일 매미사후



주 님 달 신자 매 로 저 희 를 채 워 주 소 서 저 희 가 기 뻔 하 리 이 다

주임신부 이규현(가롤로 보로메오) 총회장: 이창규(안티모) 010-6354-1259 연령회장: 김영민(베네딕토) 010-3228-3404	 동탄능동성당 목주기도의 복되신 동정 마리아 18423 화성시 동탄하나1길14 사무실: 031)8015-1004, FAX 8015-4006 Http://cafe.daum.net/dtndsd	미 사 시 간	
		월	06:00
		화,목	19:30
		수,금	10:00
		토	18:30 (초등부/토요주일저녁미사)
주일	10:00 (교중미사) 18:30 (청소년/청년)		

❖성모신심미사: 매월 첫째(토)오전10시 ❖유아세례식: 3.6.9.12월 첫째(토) 오전11시 ❖집,상가,차축복: 사무실 신청

● **지난주일 미사참례 인원: 총 916명**

초등부	교중	청소년·청년
268	472	176

● **2차헌금:** 사제양성 후원금입니다.

● **연령회 회합**

10/14(주일) 10시미사 후, 2층교리실

● **연령을 위한 기도요청함 안내**

조상님께 대한 위령기도가 필요하신 분은 위령기도 요청카드를 작성하시어 기도요청함에 넣어주시면 연령회에서 기도해드립니다.
* 기도요청 카드는 성당로비에 있습니다.

● **꾸리아 회합**

10/17(수) 19시30분, 강당

● **어르신 야유회**

일시: 10/20(토), 충주호
성당 집결 후 8시30분 출발합니다.

● **본당 지역내 대청소**

10/21(주일) 14시
각 구역 아파트 및 인근도로 청소
집결장소: 능동지역-성당
한빛지역-119 소방서 앞
예당지역-예당고등학교 앞

● **M.E 부부 회합**

10/21(주일) 10시미사후, 2층 교리실

● **M.E 주말 부부교육 신청**

참가일자: 11/16(금)~11/18(일)
10/30(화)까지 신청하십시오.
문의: 정다영 라우렌시아(010-8412-6342)

● **2019년도 본당달력 광고 신청**

광고비 : 400,000원(선착순 10건)
광고내용과 함께 사무실에 신청하십시오.

● **전례봉사**

날짜	예 물	신자기도
10/14	강윤덕(미카엘) 장미애(에디트슈타인)	상록
10/21	남대우(요한) 송미숙(로사)	삼부

● **성당청소(10:00)**

날짜	청 소	날짜	청 소
10/13	우미1, 2	10/20	롯데1, 2

* 2018년 청소 일정표는 게시판 참고하십시오

● **교무금은** 하느님께 받은 은총에 감사드리며 교회의 유지와 발전을 위해 봉헌하는 **신자의 의무입니다.**

교 무 금	신한 140-007-872416
건축헌금	신한 140-007-872423
사회복지후원금	신협 131-013-601179
성소후원금	신협 131-015-132348
예금주: 동탄능동성당(입금하신분 성명을 꼭 기재해주세요)	

● **지난주 우리들의 정성**

과 목	금 액
1차 주일헌금	2,594,800
2차 특별헌금	1,594,000
교 무 금	5,725,000
감 사 헌 금	320,000
건 축 헌 금	190,000

† **화답송** (연중 제28주일)



주 님 당 신자 에 로 저희를 채워주소서 저희가 기뻐하리 이 다
천주교를 알고자 하시는 분은 이웃 천주교 신자들 또는 사무실에 문의하십시오.

미사안내		 <div>천주교 수원교구 동탄부활성당 오상의 성 비오 (18440) 화성시 금반2길5(반송동) 전자우편 : buhwal@casuwon.or.kr 다음카페 : cafe.daum.net/dtbuhwal</div>	☎ 613-9623 FAX 613-9624
주 일	토요일: 저녁 19:30 09:00(성인) 11:00(교중) 18:30(젊은이)		사무실
토	16:00(어린이) 매월 첫째 주 어린이미사 없음 (가정주일)		주임신부 김만희 요셉 613-9621
평 일	06:00(월), 19:30(화·목) 10:00(수·금)		총회장 조상석 프란치스코 010-5345-7012
			연령회장 강현 그레고리오 010-6266-2017

◆ 고해성사 : 미사 30분 전	◆ 유아세례 : 짝수달 세 번째 토요일 저녁 19:30 미사 후
◆ 병자 영성체 : 매월 첫 수요일	◆ 혼인면담 : 최소 2개월 전 주임신부님과 면담
◆ 성시간 : 매월 첫 목요일 저녁미사 후	◆ 차·집·상가축복 : 상시 접수
◆ 성모신심미사 : 매월 첫 토요일 오전 10:00	◆ 예비신자 교리 : 금-10:00 미사 후/주일-09:30

자녀에게도 기쁜 신앙을 위하여! 말씀에 소중히! 가정에서 기도!



본당설립 10주년 기념 초청음악회
‘처음처럼’
 일시: 10.20.(토) 20:00 동탄부활성당

이번주 - 연중 제28주일 토지부채상환을 위한 2차헌금
 다음주 - 민족들의 복음화를 위한 미사(전교주일)
 토지부채상환을 위한 2차헌금

【모임/행사】

◆ 본당설립 10주년 기념 행사 및 미사 안내

10.20.(토)	미사 18:30	지하 아가페홀
	초청음악회 20:00	2층 성전
	※ 16:00 어린이 미사, 교리 없습니다	
10.21.(주일)	미사 10:30, 18:30 (9:00 미사 없습니다)	

◆ 초등부 주일학교 6학년 견진교리

- 대상: 첫영성체를 한 초등부 6학년
- 교리시간: 10/27, 11/10, 11/17, 11/24 (총 4회 14:00~15:30)
- 견진피정: 12. 1.(토) 성지순례(장소 추후공지)
- 실천사항: 지각/결석 안됨, 피정 의무 참석
- 견진성사일: 12. 8.(토) 10:30, 갈곳동 성당
- 접수기간: 10.13.(토)~10.21.(주일)
6학년 담임 선생님께서 직접 접수(신청서 배부함)
- 접수비: 15,000원(견진초, 피정비)
- 문의: 6학년 담임(김 안젤라) 010-2360-7332
교감(진 데레사) 010-6878-4178

◆ 제19기 예비신자 대부모님과 만남

- 10.19.(금) 20:00 지하 아가페홀

◆ 제20기 예비신자 모집 안내

- 모집기간: 11. 3.(토)까지
- 첫 모 임: 11. 4.(주일) 10:20 1층 대화합실
- 입 교 식: 11. 4.(주일) 11:00 교중미사
- 접 수: 인도자, 봉사자, 사무실 등
- 문 의: 선교분과장 김 마틸다 010-5248-4579

◆ 자비의 모후 Cu. 월례회

- 10.18.(목) 19:30 미사 후, 지하 아가페홀

◆ 여성 성경통독 반원 모집 - 신앙성경

- 여성 성경통독반에서 신앙성경을 읽기 시작했습니다.
함께 신앙성경을 읽으실 분들을 모집합니다.
- 때: 매주 금요일 미사 후
- 장소: 1층 사목회의실
- 문의: 교육분과장 김 안젤라 010-7570-9497

◆ 2019년 달력광고 주문접수

- 광고 칸 수 10개(선착순) / 가격 ₩400,000원/개
- 접수기간 : 10. 28.(주일)까지 사무실로

【판매】

◆ 모니카 물품방 김장용 새우젓 예약 접수 판매

- 추정 1kg 2만원 ※ 11. 1.(목)부터 받을 수 있습니다.
- 접수: 물품방, 문의: 최 빅토리아 010-9113-9135

【전입/전출】

전입오신 형제·자매님 환영합니다.◎

구분	세대주	주 소
전입	조길영 빈첸시오(4)	신도4 431-1501

【전례·청소 구역】

전례				청소	
10월 14일	11:00	한화2차	10월 20일	휴먼1	
10월 21일	11:00	휴먼1	10월 27일	휴먼2	

연중 제 28주일
2018.10.14



주 님 당 신 자 애 로 저 희 를 채 워 주 소 서 저 희 가 기 뻔 하 리 이 다

◆ 교무금·건축헌금: 우리은행 1005-880-962300 동탄부활성당 신자의 기본 의무입니다. 정성껏 봉헌하여 주시기 바랍니다.

하느님께서 반드시 여러분을 찾아오실 것입니다.(창세 50,25)



동탄숲속성당

(아씨시의 성 프란치스코)

(18427) 화성시 능동 1127번지 (동탄숲속로 22)
http://cafe.daum.net/dtsd

주 임 신 부
김태규 방그라시오
사무실: 378-9494
FAX : 378-9493

총 회 장 : 조재현 미카엘
010 - 2870 - 8329
연령회장: 이동우 후 고
010 - 9349 - 5284

주 일	09:00 (일반주일 미사) 11:00 (교 중) 19:30 (청 년 미 사)	평 일	월: 아침 06:00 화, 목 : 19:30 수, 금 : 10:00
토	15:00 (토요일 어린이 미사) 19:30 (토요 주일 저녁미사)	매달 첫(토) 오전10시 성모신심 미사 매달 첫(목) 저녁 미사 후 성시간	

본당 사목 목표 : 주일미사 참석율 35% / 교무금 책정율 50% !!



주님 당신 자애로 저희를 채워주소서 저희가 기뻐하리이다

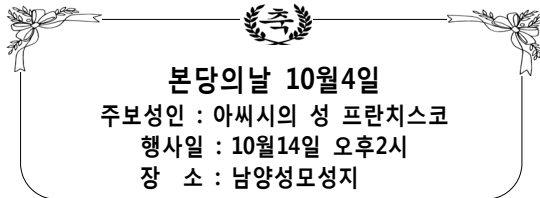

본당의날 10월4일

주보성인 : 아씨시의 성 프란치스코
행사일 : 10월14일 오후2시
장 소 : 남양성모성지

■ 연중 제28주일로 2차는 사제 양성 후원금으로 특별 헌금입니다.

■ 본당 부제님 사제서품식을 위한 100일기도
- 대상자 : 유동철 요한 세례자 부제
- 사제 서품일: 2018년 12/7일 (금) 정자동 성당
* 매 미사전 묵주기도 시에 지향 하겠습니다.

■ 본당 환경정화 및 대청소 안내
- 일시 : 10월13일 (토) 오전9시부터
※ 태풍으로 인해 연기 되었 음을 알려드립니다

■ 전례 /청소/주차 봉사안내(10/21일)

구역전례/미사안내	경남/협택 - 사랑하을 어머니
구역청소/레지오	숲속신미주- 구세주의어머니(10/24)
주 차 정 리	신 창 - 상아탑

■ 2018년 달력광고 접수 받습니다.

- 1년 400,000원 / 성당사무실
- 연락처 : 031-378-9494

■ 일요일 저녁미사 반주자 모집

- 반주 "야훼이레" 코드반주 가능하신분
- 문의 : 단장 김영진 로사 010-4365-0238

■ 헌화회에서 봉사 하실분 모집합니다

- 꽃을 사랑하시는 분들은 모두 환영합니다
- 회장 :이민하 카타리나 010-6385-1224

■ 성당 25인승 버스 차량 운행 안내
- 시행: 매주 일요일 11시(교중) 미사 전 · 후 운행하며 노약자 우선으로 탑승 바랍니다.

◆ 차량일정 : 동양파라곤 앞 10:15분 → 동탄 홈플러스 앞 10:18분 → 우남 택시승강장 앞 10:20분 → 풍성신미주 앞 10:23분 → 푸른 포스코 정문 10:25분 → 두산/신일 정문 앞 10:27분 → 성당 도착

■ 사회복지분과 위원 모집 합니다.

- 월례회의는 매월 둘째주 화요일 저녁미사 후
- 문의 :분과장 김민정 모데스타 010-7419-1104

■ 교무금/건축금 입금계좌 입금하신 분 이름을 꼭 기재 바랍니다.

교무금 : 우리은행 1005-602-048728

건축금 : 우리은행 1005-002-048702

예금주 : (재)천주교수원교구유지재단

■ 단체 모임 및 월례회의 일정(성당)

- 사회복지 분과 :10/16일(화) 미사 후
- 구 리 아 :10/18일(목) 미사 후
- 지 역 장 :10/19일(금) 미사 후
- 교육분과,연령회: 10/21일(일)교중 후

◆ 전입 교우 환영합니다

지역	구역	성 본 명	주 소
2지역	푸른포스코	정승연 아녜스	포스코2차 901/2301
	푸른모아	이경곤 프란치스코	푸른모아 954/201
4지역	숲속신미주	신동현 율리아노	풍성신미주 894/ 304
	주공5단지	김민성 요셉	주공5단지 506/1802

※ 구·반장님은 방문하여 주시기 바랍니다

천주교를 알고자 하시는 분은 이웃 천주교 신자들 또는 사무실에 문의하십시오.

천주교 수원교구

동탄영천동성당

주임신부 : 서 종 업 (라파엘)

총 회 장 : 이택영 도미니코 010-5339-2433

연령회장 : 김세형 마태오 010-5344-2858

사무실 : 031) 8055-0931 FAX 8055-0932

18465 화성시 동탄면 풀무골로 77

<http://cafe.daum.net/youngchoen>

e-mail:yeongcheon@casuwon.or.kr

미사 안 내	평 일	월 화	오전 6시	수, 금 목	오전 10시	유 아 세 례	성탄, 부활, 성모승천대축일 미사후
주 일	토요일	오전 7시30분(구역)	목	오전 7시(성시간)	예비신자교리	주일(09:00), 금(11:00)	
주 일	토요일	오전 7시(중고등부)	교 중	오전 10시 30분	환 자 영 성 체	매월 첫째 주일 후 목요일 오전	
주 일	토요일	오전 7시	교 중	오전 10시 30분	성모신심미사	매월 첫째 토요일 오전 10시	
어 린 이	오전 5시(초등부)	주일저녁	오전 7시 30분	고 해 성 사	매미사 30분 전, 주일저녁미사 중		

【성체를 모시는 올바른 방법】

- 1.미사 30분전 미리 와 조용히 성체조배를 한다.
- 2.성체를 모시러 나갈 때는 질서 있게 나아가 앞 두세 사람 전에 미리 성체에 절한다.
왼손을 오른손으로 받쳐 든 상태로 사제가 "그리스도의 몸"하면 "아멘"하고 응답하고 성체를 받아,
옆으로 몇 발짝 나와 제대를 향해 서서 오른손으로 집어 모신다.
- 3.주님께서 우리 마음 안에 오셨음을 감사드리며 기도한 다음 성가를 부른다.
- 4.미사 후 공식기도가 끝나면 질서 있게 조용히 나온다.

·10월은 묵주기도성월이며 전교의 달입니다.

- 묵주기도성월기도 ■ 영적 독서: 묵주기도성월
- 전교주일(10.21):민족들의 복음화를 위한 미사

◆2차 특별헌금: 10.14 사제양성/건축헌금

◆구리아 월례회의:10월18일(목) 미사 후

◆연령회 월례회의:10월21일(주일)교중미사후

◆주일학교 은총잔치 안내

- 일시:11월 3일(토) 11:30-13:30
- 성물과 문구/팬시(새물품)등 기증받습니다.
- 문 의:교사회(010-9019-0938)

◆선교사와 함께 하는 부모교육 안내

- 일 시: 10월 21일(주일) 15:30 - 16:30
(자녀의 신앙교육을 위한 부모교육에 많은 관심과 참여 바랍니다.)

◆2019년도 본당 달력 광고 신청 안내

- 마 감:10월 28일(주일)까지
- 1구좌:30만원(사무실에 신청하세요.)

◆M.E.주말 참가신청 및 본당 가족모임 안내

- 제432차(10.26-28) M.E.주말 참가신청
- M.E.가족 성지순례(10.20,공주 황새바위성지)
- 문 의:이학동 마태오(010-4511-6002)

◆소공동체위원회 물품 판매 안내

-판매일시:10월 20일(토) - 21일(주일)

-참쌀도끼(10개) 1bx 18,000원

샤또 와인(375mL) 18,000원

◆구역미사·전례·청소 배정 안내

-금 주: 롯데 1구역 -차 주: 롯데 2구역

구 역 미 사 안 내		
날 짜	구 역	집축복신청문의
10.16 화19:30	롯데 1구역 1307동 1104호	임희숙 베로니카 010-3718-0870
10.23 화19:30	롯데 2구역 1310동 203호	원종임 로사리아 010-4375-0817
전입오신 세대는 해당구역미사 때에 집축복과 전입면담 이 가능하오니 각 구역장님께 신청하시기 바랍니다.		

주 간 봉 헌 금 내 역	
주일헌금(연중 제27주일)	3,786,000
특별헌금(군인주일/ 건축헌금)	100,000/ 1,943,000
교 무 금(10.01 - 10.07)	9,250,000

주 일 미 사 참 례 현 황						
토요 주일	주일 새벽	교중	어린이	주일 저녁	합계	참례율 /신자수
155	182	312	291	152	1128	27.8% /4,052



주 님 당 신 자 애 로 저희를 채워주소서 저희가 기뻐하리이다

♣ 미사 안내 ♣		<div>마도성당</div> <div>주보성인 : 성녀 파우스티나</div> <div>주소 : 경기도 화성시 마도북로 376 우편번호 : 18537</div>	주임신부 : 안 빈(제랄드)
주일(교중)	10:30		사무실 : 031) 8055 - 8390
월 요 일	06:00		이메일 : mado@casuwon.or.kr
화 · 목요일	19:00		F A X : 031) 8055 - 8391
수 · 금요일	10:30		총 회 장 : 성낙철 요한사도 010-3779-1664
토 요 일	19:00		
고해성사 : 미사 30분 전			연령회장 : 이신모 요아킴 010-3104-1158

☑ 10월 14일 (일) 연중 제28주일 미사
이번 주: 사제 양성 / 다음 주: 성전 건립

☑ 예비신자 받아들임 예식 안내
일시: 2018년 10월 14일 일요일 교중미사때

☑ 2019년도 성당 달력 광고 접수 안내
성당 달력 광고 접수 받습니다.
광고 한 개 200,000원입니다.
접수 마감: 10월 말일까지

☑ 둘다섯 해누리 직원 채용 공고
모집직종 : 조리원
모집기간 : 10/1(월)~10/15(월)
응시자격 : 해당업무관련 경험이 있는 분
모집방법 : 본 기관 홈페이지에서 양식 다운
로드 후 이메일로 제출
문의처 : 031-357-1945
홈페이지 : www.haenuri.or.kr

☑ 폐지, 헌옷 수거 주의사항 안내
폐지 수거(매일미사책, 주보, 신문, 박스등)
헌옷 수거(뒀은 꼭 비닐에 / 젖은옷 반품됨)
반품품목: 이불, 베개, 장화, 슬리퍼, 고무신

☑ 차량봉사자 / 성인 복사단 모집
봉사자를 구합니다.

☑ 성당 차량 노선 안내
1코스: 고모리 구역
2코스: 금당리 구역
3코스: 두곡리, 송정리, 석교리 구역
4코스: 청원리 구역 (수루지 구역 운행정지)

☑ 환절기 감기 조심하세요.
갑자기 추워진 날씨에 감기로 고생하시는 분들이 많습니다. 건강 조심하시고, 항상 여벌의 옷을 준비하시기 바랍니다.

☑ 우리의 봉헌

◆ 지난 주 미사 참례 204 명 ◆	
주 일 헌 금	1,055,000원
2 차 헌 금	222,000원
교 무 금	1,270,000원
감 사 헌 금	400,000원
건 축 헌 금	1,640,000원
타본당건축헌금	540,000원
차 비	21,000원
◆ 18 . 10 . 1 . ~ 18 . 10 . 7 . ◆	

☑ 헌금 납부 내역

감사	십 만 원	김세미, 전성웅, 장인교
	오 만 원	강형구, 허영기
건축	백 만 원	전종원
	삼십만원	김세미
	일십만원	홍중후, 익명
	오 만 원	우영미, 최옥남
타본당건축	사 만 원	김용성
	십 만 원	김기식, 이형선
	오 만 원	송형근, 신춘화, 전현경, 이경택, 이애숙
	삼 만 원	이상석
	이 만 원	장진, 이정옥, 박상미, 이영만

☑ 미사 전례 및 복사, 차량 봉사

	이번 주 (10/14)		다음 주 (10/21)	
토	남지숙 스텔라		방민철 요셉	
교중	조서연 아녜스		남지숙 스텔라	
복사	윤지아, 김미소		지수연, 지원근	
차량	이양섭 노엘		유지선 노렌조	
전례	10/14	10/21	10/28	11/4
구역	수루지	석교리	금당리	송정리
제대 꽃꽂이		김세미 세레나		

헌금계좌: 신한 131-014-798986 마도성당/농협 355-0013-3321-23 천주교수원교구(마도성당)

월요일	새벽 6:00	 聖 유스티노 망포동 예수성심 성당 MANGPODONG CATHOLIC CHURCH	주임신부 : 김준교 토마스
화·목	저녁 7:30		사목회장 : 김성진 토마스
수·금	오전 10:00		사무실 : 273-7535(팩스:7534)
첫주토	오전 10:00 (성모신심)		연령회 : 010-8273-7535
토요일	오후 4:00 (어린이)		수원시 영통구 태장로 54번길78
	저녁 7:00 (중고등부)		E-mail : mangpo@casuwon.or.kr
주일	오전 9:00		홈페이지 : mangpo.kr/
	오전 11:00 (교중)	순례 ...	
	저녁 7:30 (청년)		



주님 당신자애로 저희를 채워주소서 저희가 기뻐하리이다

- **오늘은 사제양성후원 2차헌금이 있습니다.**
다음주는 전교주일 2차헌금이 있습니다.

■ **예비자교리반 안내**

- 주일반(09:00/204호) - 목요일반(10:00/202호)
- (10월말까지 입교 가능합니다.)
- 문의: 대표교사 이크리스티나(010-9349-1940)

- **연령회 월례회** 10월 14일(주일)교중미사후 성전
(회의후 점심식사 모두 함께 합니다)

■ **어르신 '신리성지' 순례 안내**

- 일시 : 10월 16일(화) 08:30 출발
- 문의 : 이크리스티나 010-9028-6876

■ **초·중·고 주일학교 연합 성지 순례 안내**

- 장소: 미리내 성지(안성) 10월 20일(토)
- 해당학년 : 초 3 ~ 고등부(참가비: 5,000원)
- 입금계좌: 신한 010-3888-2809 객현
- 개인 준비: 개인 가방, 미사준비, 성지미사봉헌금
- 문의: 초등부 교감 김정아 율리아(010-3694-2685)
- 중고등부 교감 장한별 야고보(010-9244-7812)

■ **10월 '갈매뿔' 성지순례 접수**

- 일시 : 10월 27일(토) 08시 출발
- 장소 : 갈매뿔 성지(충남보령)회 비 1만원
- 담당 : 이 프란치스코 010-5222-6890
- 접수후 취소하시는분은 꼭 연락바랍니다.

■ **달력 광고 접수**

2019년 본당 달력에 광고 게재 원하시는 분은 10월 21일까지 사무실에 신청바랍니다. (☎ 273-7535)

- 10건 게재 예정(1건당 30만원) : 선착순 마감

■ **사랑의 한마음 알뜰 장터**
(본당교우 친교의 날 행사)

- 일시 : 10월 28일(주일) 10:00 ~ 16:30
- 기금 : 어려운 이웃/단체 후원기금
- 내용 : 국밥(점심제공), 농수산물품, 공산품류, 먹거리(김치, 모듬전, 불고기, 돈까스, 떡, 떡볶이, 순대)
- ♣ 기증품 접수 : 9월29일(토)~10월21일(주일)
(평일 : 사무실, 주일 : 성당입구)
- 주최 : 남/여 소공동체위원회
(김다니엘 010-2309-1000)
- ☞ 본 행사에 교우님들의 기증품 참여에 많은 협조 부탁드립니다(1가정 1품목 참여)
- ☞ 쿠폰 판매 및 행운권 추첨

■ **산사랑회 10월(114차) 정기 산행**

- 산행지 : 신불산(1,208m)영남알프스 역사축제
- 산행일시 : 10월 20일(토) 06:30 성당출발
- 코스 : A코스, B코스(등역온천)<출발시 떡과 물 제공>
- 총무 : 박아가다 010-5534-7513

■ **카페 '그 나무아래로' 주일 문 닫는 시간 변경**

- 기존 : 오전 10시 ~ 오후 5시
- 변경 : 오전 10시 ~ 오후 2시 (10월부터)

■ **전입 오신 분은 11시 교중미사 후 사무실원 집무실에서 신부님 또는 총회장과 상담하시기 바랍니다.**

■ **지난주 본당 회계(10.4 ~ 10.10)**

수입		지출	
미사예물	1,010,000	미사예물	3,440,000
교우금	4,650,000	선교비	3,763,500
주일헌금	3,368,000	교육비	1,155,490
특별봉헌금	1,325,500	관리비	669,700
감사헌금	790,000	특별헌금	1,325,500
시설헌금	120,000		
주 계	11,263,500	주 계	10,354,190

성 사 안 내		문의:사무실	
고해성사	매 미사 30분전 ~ 미사 5분전	유아세례	짝수 달 두 번째 토요일 오후5시
혼인성사	2개월 전에 본당신부와 상의	축복예식	집, 사업장, 자동차 등

성당 이웃 상가와 주차분쟁이 자주 발생하고 있습니다. 현명하게, 배려 있게 주차 하도록 합시다.

천주교를 알고자 하시는 분은 이웃 천주교 신자들 또는 사무실에 문의하십시오.

매곡성당
 파도바의 성 안토니오
 www.maegok.or.kr
 경기도 안양시 동안구 운곡로 48
 ❖ 사제관: (031) 476 - 8801
 ❖ 사무실: (031) 476 - 8800 · 8802
 ❖ FAX: (031) 476 - 9900

미사안내	주 일	월	화	수	목	금	토
오 전	07시 09시 11시	06시		10시		10시	10시
오 후	17시(청년)		19:30		19:30		19:30
예비 신자	주 일	오전 9시30분	집. 차 축복	사무실문의			
교 리	화요일	저녁 미사 후	혼 배 면 담	토요일 저녁 주일 미사 후			
유아 세례	연 6 회 (꼭수월)		전 입 면 담	토요일 오전 10시 미사 후			

❖ 주 임 신 부 : 김 태 완 바오로
 ❖ 총 회 장 : 양 형 석 베드로 010-8707-6477
 ❖ 연 령 회 장 : 박 창 남 로렌조 010-2427-6429

□ 본당알림

새가족 찾기 운동
 선교구호: “사랑으로 선교하자!”
 주님사랑, 이웃사랑!
 선교는 그리스도인의 사명이며 기쁨입니다.
 ◆ 새가족 봉헌서는 봉헌함에 넣어주세요
 (봉헌서함은 1층 로비와 3층 성전 로비에 비치)

※ 특별헌금 [10/14] 사제양성후원금

[10/21] 전교주일

※ 본당 거주미상자 교적 정리 및 전출

◆ 10/21(주일)까지 사무실로 연락바랍니다.

※ 수험생 54일 기도 모임 : 안토니오 방(2층)

◆ 월, 수, 금 - 오후 8시

◆ 화, 목, 토 - 저녁 미사 후

◆ 주일 - 오전 9시 미사 후

※ 2019년도 고1학년(현재 중3) 학생들은 1층
 만남의 방에 놓여 있는 설문지 작성을 부탁드립니다.

※ 2019년도 달력 광고 접수

◆ 달력광고비 : 30만원

◆ 달력광고 + 후보광고 1년분 : 45만원

◆ 신청기간 : 10월 28일(주일)까지

※ 파도바 사랑방(카페) 상품권 사용안내

◆ 10월부터 새상품권의 발행(유효기간 표기)으로
 기존 상품권은 사용 불가합니다.

□ 봉사자 모집

※ 성모회원 모집합니다.

◆ 문 의 : 성모회장 (010-9454-5711)

□ 지역알림

국보	* 지역성체조배 : 10/16(화) 미사 후 * 지역사도회의 10/20(토) 오전 10시 미사 후 * 전례 : 10/21(주일) 교중미사 - 4구역 * 병환 중에 계신 분들을 위해 많은 기도 부탁드립니다.
효임	* 새가족 찾기 운동에 많은 참여 바랍니다. * 부재자 교적정리(반, 구역별)
화서	* 새가족 찾기 가두선교 : 10/16(화) 오후 2시 - 16동 경비실 앞 집결 많은 참여 부탁드립니다.
하상	* 지역성체조배 10/17(수) 오전 10시 미사 후 * 안토니오대학 중식봉사 : 10/19(금) * 지역사도회의 10/20(토) 오후 7시 30분 * 지역가두선교 : 10/21(주일) 오후 2시 3구역 놀이터 집결 * 쉬는교우 및 새가족 찾기 9일기도 부탁드립니다.
경환	* 전례 10/14(주일) 교중미사 - 1,4구역 * 지역성체조배 10/19(금) 오전 미사 후 - 1구역
대건	* 형제회모임 10/15(월) 오후 8시 - 아파트 경로당 * 지역성지순례 : 10/20(토)
양업	* 성당청소 : 10/20(토) - 1,2구역 형제자매님 많으신 참여 부탁드립니다. * 전례 : 10/21(주일) 9시 미사 - 2구역 * 어르신 차량봉사 : 10/21(주일)

주임신부 : 전함수(가브리엘) ☎ 233-7184 전교수녀 : 한 베드로, 허 스테파니아 ☎ 233-7185 연령회장 : 차영길(시메온) H.P 010-4907-0736	<div style="text-align: center;"> 매교동 성당 (성 김대건 안드레아) 사무실 234-5003, 225-6004 FAX 234-5004 ☎164468 수원시 팔달구 수원천로 202번길 17 (매교동) http://cafe.daum.net/suwonmaegyo E-mail : maegyo@casuwon.or.kr </div>	미 사 시 간	
		주 일	새벽미사 06:30 교중미사 10:30 저녁미사 19:00
		토요일	학생미사 17:00
		첫째 토	성모신심미사 10:00
		평 일	월 06:30 화 / 목 19:30 수 / 금 10:00

본당 기도지향

1. 목주기도 통한 가정 본당 공동체 성화일치
2. 연령회 총회 및 사목회 상임위 구성준비
3. 건진성사와 전신자 성지 순례 준비
4. 남북 화해 협력과 한반도 평화실현

※ 미사 변경 안내

주임신부님 사제 특별 교육관계로 미사 시간이 변경되었습니다.

날짜	시간	장소
10. 17(수) / 19(금)	새벽 06:30	본당

◎ 연령회 월례회의(10월)

- 일시: 10. 14(주일) 교중미사 후
- * 새 임원구성 잘 되도록 기도부탁합니다.
- 장소: 2층 종합회의실<점심 제공>

◎ 백주간 <탈출기> 성경공부

- 일시: 10월 16일(화) 미사 후
- 장소: 세류 공소

◎ 전신자 성지순례 접수 마감

- 일시: 10월 27일(토) 오전 7시 50분
- 장소: 전북 익산 나바위 성지
- 신청 인원: 132명(10월 7일 현재)

◎ 성모기사회 성모신심미사

전신자 성지순례관계로 미사 날짜가 변경되었으니 착오없으시기 바랍니다.
▶ 10월 20일(토) 10시/ 성전

◎ 성모성심 꾸리아 월례회의(10월)

- 일시: 10월 21일(주일) 교중미사 후
- 장소: 지하교육관

◎ 전체(남, 녀) 소공봉사자 모임

- 일시: 10월 25일(목) 예정
- 대상: 소공 남, 녀 봉사자 전원

◎ 가톨릭 신문 문서 선교 안내

- 선교일: 2018년 10월 13, 14일
- ※ 교우분들의 관심과 협조 부탁드립니다.

◎ 지구 소공동체 봉사자 교육

- 날짜: 10월 24일(수)
- 시간: 오후 3시(정자동 성당) - ①
오후 8시(고등동 성당) - ②
※ ① 또는 ② 중 선택
- 대상: 소공동체 남녀 봉사자
- * 신청서 통해서 사무실로 접수

■ 우리들의 정성 (10.1 ~ 10. 7) (10월 7일)

미사참례	331명 / 1,577명 (20.99 %)	
주일헌금 (연중 제27주일)	주일헌금	1,300,000원
	군종교구 지원	178,000원
	총액	1,478,000원
교 무 금	44건	3,745,000원

※ 오늘 특별헌금은 사제양성 후원(10월)을 위한 헌금으로 봉헌됩니다.

■ 감사헌금 6건 36만원 (10.1 ~ 10. 7)

항상득(막달레나)	1만	김화자(말가리다)	10만
권태순(안나)	5만	강수자(데레사)	5만
김훈태(스테파노)	5만	이광재(야고보)	10만

◎ 전례봉사 및 청소구역

구분	봉 사 날 짜	구 역
이번 주	10. 13(토) ~ 10. 14(주일)	권선B
다음 주	10. 20(토) ~ 10.21(주일)	권선C/ 삼익현대

* 본당의 날 행사 결산 및 후원금 현황

=> 가족지 2면 및 게시판 참조
후원해주신 모든 분들께 감사드리며, 전신자 성지순례를 위해서도 자발적인 후원금 접수합니다. 본당공동체 활성화 지향 활용.

◎ 주일학교 차량 운행 봉사 감사.

매주 첫주만 운행하고, 형제회 부회장 김중훈 안드레아님이 담당해서 수고해주십니다.

천주교를 알고자 하시는 분은 이웃 천주교 신자들 또는 사무실에 문의하십시오.

10월 14일

연중 제 28 주일

미 사 시 간		 <div>매 탄 동 성 당</div> <div>(아기 예 수 의 성 녀 데 레 사)</div>	예비자 교리시간 주일반 09:00
주 일	07:00 10:30(교중미사) -첫주(가축미사)- 19:30(청년)		성모 신심 미사 첫토요일 10:00
토요일 저녁 주일미사	16:00(어린이) 19:30(중고등부)		유아 세례 3월, 6월, 9월, 12월 첫째토요일 16:00
평 일	09:00(월) 10:00(수, 금) 19:30(화, 목)		차축복, 집축복 사무실로 신청하십시오
고해성사 : 매 미사 30분전			

주 임 신 부 : 김찬수 안토니오
총 회 장 : 민영기 마르치아노
연 령 회 장 : 이대식 베드로 010-9909-4248
사 무 실 : ☎ 031)216-0573 FAX 031)216-0578
16544 경기도 수원시 영통구 인계로 284번길 15
이메일 maetan@casuwon.or.kr
http://cafe.daum.net/maetancathoric

주 임 신 부 : 김찬수 안토니오
총 회 장 : 민영기 마르치아노
연 령 회 장 : 이대식 베드로 010-9909-4248
사 무 실 : ☎ 031)216-0573 FAX 031)216-0578
16544 경기도 수원시 영통구 인계로 284번길 15
이메일 maetan@casuwon.or.kr
<http://cafe.daum.net/maetancatholic>

교무금 : 농협 207183-55-000925 / 국민 : 601501-01-348426 (천주교수원교구유지재단)
건 축 : 농협 351-0321-9734-13 / 국민 : 601501-01-352159 (천주교수원교구유지재단)

◆ 예비신자 입교 환영식 ◆

- 일 시 : 11월 18일(주일) 교중미사 중
 - 문 의 : 선교분과(010-4154-9041)
- 평소에 가톨릭 신앙에 관심이 있으신 분들이
“하느님의 부르심”을 받을 수 있도록 교우
여러분들의 적극적인 노력을 바랍니다.

❖ 특별 2차 헌금 안내

-금주(10월 14일) : 사제양성 2차 헌금

❖ 환자영성체

-일시 : 10월 18일(목)
-사무실로 신청 바랍니다.

❖ 성전건립 기금 마련 바자회

-일시 : 10월 13일(토) 13시~17시
10월 14일(주일) 10시~14시
-장소 : 성전 앞마당
-내용 : 아동복, 의류& 푸짐한 먹거리
-문의 : 사회복지분과(010-4156-1202)

❖ 2019년 달력광고 모집

-광고료 : 20만원 (선착순)
-광고 내용과 함께 사무실에 접수해 주시기
바랍니다.

❖ 단체모임

-구 리 아 : 10월 17일(수) 오후 8시
-울뜨레야 : 10월 19일(금) 오후 8시(4교리실)
-연 령 회 : 10월 21일(주일) 교중 미사후

❖ 우리들의 정성(10월3일~10월7일)

주일 헌금	2,906,000
특별 헌금 (군인주일)	1,429,000
주간 교무금 납입현황	5,010,000
주간 건축헌금 납입현황	190,000
기타헌금 납입현황	460,000
합 계	9,995,000
•건축헌금 : 형제회(가족성지순례단)185,000원 구지숙 2만, 최영숙 2만, 오충섭 10만, 조영두 5만 •감사헌금 : 홍경희 5만, 최수일5만, 전조묘 10만원 •성소후원금 : 30,000원 •사회복지후원금 : 170,000원 (폰판매대금:6만원)	

❖ 청소 및 전례구역

청 소		구역전례봉사 10시 30분	
금주(10/19)	삼성1.3	금주(10/14)	성일
차주(10/26)	위브5.한국2	차주(10/21)	신매탄



효원광고기획	에터미 atomy	다막골 <small>담북음향.포막</small>	더 베스트 피아노 학원
간판/LED/실사출력/커팅/ 현수막/상패/인쇄 HP 010-3302-3355 대표 : 신학철 필립보	▶절대품질! 절대가격! 싸고 좋은 생필품 에터미 마트로 바꿔보세요. www.atomy.kr HP :010-9389-7869 김향림 안나	정성 : 담북음향식 코다리정식, 꼬막비빔밥 영통구 매탄동 866-11 1층(11:00~24:00) ☎ 213-3737 HP :010-6340-2763 이태우(악드레아) 박현숙(실비아)	▶유치부.초.중.고등부, ▶입시반, 취미반 (직장인,곡원성반,교회반주) ▶연습실 대여 주공그린빌 107동 후문 앞 영통구청 중심상가(엔타운4층) ☎ 031)215-1505 원 장 : 김혜연(글라라) 부원장 : 김혜지(스텔라)

천주교를 알고자 하시는 분은 본당 신부님 또는 사무실에 문의하십시오.

2018. 10. 14. 나해 연중 제28주일

미사 시간		<h1>명확성당</h1> <p>14093 안양시 만안구 문예로 24 (성 김대건 안드레아) 예비신자교리반 (주일 - 9:30, 목 - 20:10)</p>	주임신부 : 박요셉(요셉) 사무실 : ☎ 4 4 9 - 1 1 1 7 FAX : ☎ 4 4 5 - 8 2 2 5 총회장 : 박흥복(알비노) 010 - 5413 - 5537 연례회장: 김완식(스테파노) 010 - 7277 - 0784
월,수,금	10:00		
화,목	19:30		
주 일	(토)19:00(청 소년) 06:30, 19:30 11:00(교중)		

선교합시다!!



주님 - 당신자애로 저희를 채워주소서 저희가 기뻐하리이다

◆ 미사 시각 변경

일시: 10/22(월) ~ 10/26(금) 19:30

<월요일부터 금요일까지 모두 저녁 미사입니다.>

사유: 주임신부 교육

◆ 주일미사 참례 현황 (신자수 2,023)

날짜	토19:00	11:00	19:30	계	참례율(%)
10/7	453	156	38	647	31.9

◆ 대건노인대학 가을소풍(해미성지)

일시: 10/26(금) 07:30 ~

◆ 월례 회의 및 모임 안내

단체	날짜	시각
상임위원회의	10/18(목)	저녁 미사 후

◆ 유아세례

세례일: 10/27(토) 17:00

준비물: 가족관계증명서, 감사예물

신청마감: 10/21(주일) 교중 미사 후

◆ 우리들의 정성(10/1 ~ 10/7)

교 무 금	4,210,000	
주 일 헌 금	2,117,100	
특 별 헌 금	789,000	
감 사 헌 금	우체예 50,000	
본당의날기념	7,055,000	
특별헌금안내	10/14 사제양성	10/21 전교주일

◆ 성모회 새우젓 사전주문 판매

새우젓(육젓) 2kg 65,000원

(추젓) 2kg 35,000원

사전 주문기간: 10/14(주일)

판매: 10/21, 10/28(주일) 교중 미사 후

◆ 전례 봉사 및 청소담당

전례	요일	일시	구역		요일	일시	구역
전례	일	10/14	06:30	청소	토	10/13	1
			11:00		일	10/14	
			19:30		토	10/20	
		10/21	06:30		일	10/21	2
			11:00				
			19:30				

◆ 노인대학 주방 봉사 구역

날짜	11/2	11/9	11/16	11/23
구역	6	7,1	2,3	4,5

유진 전기 조명 전국 한전, 계량기 신.증설 전기공사, 주택조명 전기 내선 및 생활전기, 누전 보수 출장수리 ☎ 445-3017/ 010-3730-8904 김용대(시몬), 김영자(헬레나)	보뎀<BEAUTE> LG 화장품 전문 브랜드 스킨/ 화장품, 향수 건강기능식품, 피부관리 성결대학로 16 ☎ 444-9720 이태운(안토니오) 김경숙(세실리아)	바이올리프(식물공장 채소) 년중 씻지 않고 드실 수 있는 깨끗한 채소 무농약, GAP, 경기 G 마크인증 프리미엄 채소 당일 수확, 당일배송 2주간 신선한 채소, 알가팜택 ☎ 031-945-0872 / 010-3999-1464 조영모(프란치스코)
가온재가복지센터(방문요양,목욕) 65세 이상 노인성 질환(알츠하이머, 중풍 등) 돌봄이 필요하신 분 지금 연락주세요. 등급상당, 요양보호사 파견, 요양보호사 수시모집 안양로 68번길 27 ☎ 465-1479/ 010-2421-6712 센터장/사회복지사 박정옥(세실리아)	이른 섬 어린이 집 친환경 황토방 · 바른 먹거리 엄마처럼 따뜻하고 포근하게~ 0세~4세 (차량 운행) 성결대학로 64번길 22(성문중 · 고교 정문 앞) ☎ 445-1041/ 010-7166-7947 이은숙(레지나)	교무금 이체시 성명, 세례명, 월 예) 홍길동 아우구스티노 2월분 홍길동아우2 ※ 6글자까지 가능 신함: 131-001-043150 <예금주: 명확성당>

천주교를 알고자 하시는 분은 본당신부님 또는 사무실에 문의하십시오.

주임신부	강은식 에우세비오	모산골 성당 목주기도의 모후 mosan@casuwon.or.kr 17842 경기 평택시 경기대로 562번길 81	♥ 미사 시간 안내 ♥	
총회장	양정모 보나벤투라		월 6:00	토 19:00 저녁 초종교, 청년
연령회장	전희대 장운요한 010.5323.6794		화 19:30	
사무실	658.6865 Fax 658.7619		수 10:00	주 07:00 일 10:30 교중
			목 19:30	
			금 10:00	



미사시간안내		 모전동성당 (성녀 박희순 루치아) (우) 17316 이천시 백사면 청백리로 55 (모전리 781) E-mail : mojeon@casuwon.or.kr ☎ 031-631-9102 FAX 031-631-9101	주임신부 : 서동조 유스티노 총 회 장 : 유영숙 미카엘라 010-2246-1437 연령회장 : 김수동 베르나르도 010-5272-8874
월	오전 10시		
화, 목	저녁 7시 30분		
수, 금, 첫토요일	오전 10시		
토요일 (저녁주일미사)	오후 3시(어린이) 저녁 7시(청소년, 청년)		
주 일	오전 6시 30분 오전 10시 30분(교중)		
예비자교리	주일 09시		
병자영성체	매월 첫 목요일		
성시간	매월 첫 목요일		



주임신부 : 심용일 비 오
 총 회 장 : 정인석 안토니오
 010-8726-2309
 연례회장 : 전영선M.막달레나
 010-8806-9280
 사 무 실 : 031) 339-5660
 F A X : 031) 339-3167



모 현 성 당

(성 바오로 사도)

용인시 처인구 모현면 독점로 9
 mohyeon@casuwon.or.kr
 http://cafe.daum.net/mh-catholic

미사시간	주일	어린이 (토)	15:00
		일 반 (토)	19:30
		성 인	09:00
		교 중	11:00
		청 소 년	19:30
예비신자교	평일	월 요 일	06:30
		화, 목요일	19:30
		수, 금요일	10:00
		매주(주일)	09:30

☑ 청소년 신앙생활 활성화 및 소공동체 활성화 ☑



전례 및 행사

☑ 전례위원회

- * 10/14(일) 교중미사 10분 전 성가 연습합니다.
- * 10월 목주기도 성월을 맞아 미사 전에 목주기도를 바칩니다.

1. 화~금 : 목주기도(미사 35분 전)
2. 월, 토, 주일 : 성월기도만 바칩니다.

* 성상, 성화, 성경, 목주, 매일미사 책 폐기방법

1. 성상 : 잘게 부수어 형태를 알아볼 수 없도록 하여 일반 쓰레기에 버리고, 플라스틱은 재활용은 되나 다른 사람들이 볼 수 없도록 일반쓰레기에 버리는 것이 적당하다.
2. 성화 및 성경 : 내용을 알 수 없도록 잘게 찢어서 종이로 분리수거 하면 된다.
3. 목주 : 땅에 묻거나 잘 싸서 일반 쓰레기봉투에 넣어서 버린다.
4. 매일미사 책은 종이류 분리수거함에 버린다.

☑ 신부님 휴가

- * 일시 : 10/16(화)~10/17(수), 미사 없음

☑ 유아세례

- * 일시 : 10/20(토) 어린이 미사 후(10/14, 마감)

☑ 초등부 은총잔치

- * 일시 : 10/27(토) 10:00~15:00
- 교우님들의 많은 후원 부탁드립니다.

☑ 중 · 고등부 성지순례(수원성지)

- * 일시 : 10/28(일) (신청마감 : 10/21)

☑ 2019년도 달력 광고 접수

- * 모집 광고 수 : 선착순 10개(광고비 : 20만원)
- * 마감 : 11/4(일) 까지 사무실로 접수해 주세요



단체 모임

☑ 청소년 위원회 : 셋째주(토)10:30 4교리실

☑ 꾸 리 아 : 셋째주(주일)교중미사후 대강당

교무금 은행 납부 : 농협 235039-55-001250 천주교수원교구유지재단(모현성당)입금명(이름, 세례명) 꼭 써주세요.



봉 사

☑ 전례봉사, 구역청소

	연중 제28주일	연중 제29주일
9시보편지향	생명,로사,셋별,생명	평화,슬기,은총,순결
11시교중미사	초부리	왕산1

	성가대 2층로비 계단전체	대강당 1층로비 친교실	화장실 외 광 분리수거	성 당 음향실 유아실
10/13(토)	계룡	스위첸	쉐르빌	신원
10/20(토)	왕산1	초부리	매일	풍산



봉 헌

☑ 2차 헌금

- * 금주(10/14) : 사제양성 * 차주(10/21) : 전교주일

☑ 지난주 수입 및 지출 (10/1~10/7)

수 입		지 출	
교무금	3,110,000	비품비(제의실)	5,905,000
주일헌금	2,266,000	사제관운영비	860,000
미사예물	590,000	후원금	300,000
감사헌금	60,000	수도광열비	2,157,230
2차 헌금	1,020,000	마사예물	2,540,000
		기타	84,132
합계	7,046,000	합계	11,846,362

☑ 감사 헌금

- * 익명 : 60,000



기 타

☑ 연중 제27주일 (신자수 : 2,331명)

월/일	15:00	19:30	09:00	11:00	19:30	26.86%
10/7	-	100	221	227	78	626명
9/30	55	75	234	236	80	680명

☑ 전입을 환영합니다.

교구/본당	전입구역	세대원
수원/분당성마태오	베네치아	천강옥다니엘 외3명

*1.주소가 바뀌신 분은 사무실로 알려주세요.

- 2.은행 납부 교무금은 책정자 이름과 세례명으로 입금해 주시기 바랍니다.

천주교 수원교구 제2대리구

목감성당

(聖 프란치스코 하비에르)

☎14984 경기도 시흥시 조남길 26

주임신부 : 현 재 봉(베드로) 031-405-3993

총 회 장 : 이 민 국(베드로) 010-6219-6733

연령회장 : 박 상 순(마태오) 010-3101-0137

사 무 실 : 405-3991 / 405-3992

F a x : 405-3990

E-mail : mokgam@casuwon.or.kr

4대 중점사목: ◆주일미사 참례하기 ◆구역,반,형제모임 참석하기
◆1인 1신심단체 가입하기 ◆전 세대 교무금통장 갖기

성 경 잔 치

일시: 10월 14일(주일) 효명중학교

본당을 대표하여 전시 작품을 출품한
두분과 경시대회에 응시하는 36명을
위해서 응원의 기도 부탁드립니다.

- 본당 07:45 집결 / 08:00 버스 출발

† 어린이미사 안내

- 일시: 10월 20일(토) 오후 4시

† 2019년 달력 광고 접수 안내

- 내년에 사용 할 본당 달력의 광고
를 선착순 접수 받습니다.

- 광 고 료 : 25만원(기본 1칸)

- 입금계좌 : 농협 (재)천주교수원교구
(179368-51-001331)

- 접수기한 : 10월 28일(주일)까지

※ 기한 내 광고문안 작성 사무실에
접수바랍니다.

† 2019년 사업계획서 제출

- 사목의회 각 위원회와 각 단체들
은 2019년도 사업계획서를 잘 준비
하시어 늦어도 11/4(주일)까지 사무
실로 제출하여 주시기 바랍니다.

† 특별헌금 봉헌 안내

오늘	사제양성후원	다음주	전교주일
----	--------	-----	------

신자의 의무이자 성당 운영의 재원
교무금 계좌이체 시 아래의 계좌로!
(신협 131- 009- 699323 목감성당)

† 교적상 신자수(2,285 명)
주일미사 참례율 25.4%

구 분	어린이	토 저녁	오전 9시	교중 10시	청년	합계
성 인	15	128	-	326	-	469
미성인	41	20	-	51	-	112
합 계	56	148	0	377	0	581

† 교무금 책정 안내

총세대수	책정세대	책정율
1015	479	47.19 %

† 우리들의 정성

여영비	수입	미사예물	860,000
		교무금	4,542,000
		주일헌금	2,086,680
		특별봉헌금	578,000
		건축헌금	3,209,000
		후원금	1,811,000
	지출	4,242,740	

주일	날짜	8309	7284	글라라의집
차량	10/14	최정길 (바르톨로메오)	주성업 (야고보)	함광식 (가브리엘)
	10/21	신인철 (바오로)	이용현 (토마스)	지광진 (마태오)
봉사				



(후렴) 주-님 넘치도록 자비를 베푸시어 저희한생즐겁고 기쁘게하소서

미 사 시 간						성체강복	매월 첫 목 저녁미사 후
시간	요일	월	화	수	목	금	매월 첫 토 오전 10시
오 전 10시	없			●		●	주일 오전 9시 / 10시
저 녁 7시 30분	음	●			●		매월 셋째 주 금요일 오후 1시
						유아세례	3, 6, 9, 12월 두 번째 토요일

“신앙의 기쁨! 젊은이와 함께!”

미 사 시 간		문호리성당 (성 최경환 프란치스코) 12502 경기도 양평군 사증면 문호리 9-4 http://cafe.naver.com/munhocatholic E-mail : munho@casuwon.or.kr	주임신부 : 신윤섭 (안셀모) 사 계 관 : ☎ 8079-7772 사 무 실 : ☎ 775-3007 F A X : ☎ 775-3008 연령회장 : 김유수 (마르티노) ☎ 010-3708-3486
주 일	토요일: 저녁 7시 30분 (주일학교가정미사) 주일: 오전 7시 / 10시 30분 (교중)		
평 일	월 : 오전 7시 화.목 : 저녁 7시 30분 수.금 : 오전 10시		
예비신자 교리반	주 일: 오전 9시 화요일: 저녁미사 후		
유아세례 / 집축복	수 시		

모이면 기도하고, 흠어지면 전교하자!!
①주일미사 인빠지기 ②가족이 함께 모여 기도하기 ③한 달에 한번 고백성사 보기 ④예비신자 인도하기
기도와 실천으로 주님의 집을 꾸밈시다.
생활말씀 : “사람에게는 불가능하지만 하느님께서는 그렇지 않다. 하느님께서는 모든 것이 가능하다.” (마르코 10, 27)

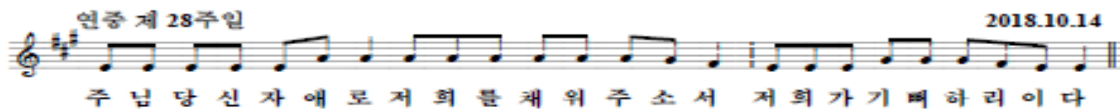

☑ 10월은 목주 기도 성월입니다.

☑ 모임 안내

연 령 회 : 10월 14일(주) 교중미사 후

*11월 11일 연도 경연대회에 대한 안내와 가창 연습이 있을 예정이오니 소공동체 구역장, 반장들은 꼭 참석바랍니다.

성 가 대 : 10월 14일(주) 교중미사 후

☑ 착한 의견의 어머니 Cu. 전 단원 교육

일 시 : 10월 26일(금) 10시 미사 후

강 사 : 유경선 첼레스티노 신부

(평창 생태마을 부관장)

☑ 착한 의견의 어머니 Cu. 심화단계 피정

일 시 : 10월 27일-28일 10시

장 소 : 용인 영보피정의 집 5명 참석

☑ 2019년도 부활절세례 예비신자 교리반 모집

2019년 부활절 세례반 새 가족 찾기에 기도와 적극적인 전교활동을 부탁드립니다.

입 교 식 : 2018년 11월 4일(주) 교중미사

문 의 : 선교분과장 정 헬비사 (☎ 010-3062-3717)

☑ 사회복지 후원회비 납입 안내

사회복지 후원회비 미납하신 분들은 납입 부탁드립니다. 후원자 여러분께 깊이 감사드립니다.

☑ 2019년 본당 달력 광고 모집

광 고 비 : 10만원 선착순 10개

신청기한 : 11월 4일까지 사무실로 접수바랍니다.



-초등부 주일학교 야외학습(2018. 10. 6)-

☑ 문호리성당 가족이 되신 것을 환영합니다.

전입 세대	세 레 명	구역 반
김 올 순	요 한	1구역 3반

☑ 성전청소 및 전례봉사 *감사합니다.

10. 14	3구역	3, 4반
10. 21	1구역	1,2,5반

☑ 우리들의 정성(10. 1 - 10. 7) *감사합니다.

교 무 금		2,445,000
주 일 헌 금		1,348,000
기 타 헌 금	2차 헌금	702,000
감 사 헌 금	김태인 마르코	200,000

☑ 건축 적립금 : 303,696,214원

☑ 오늘의 특별헌금 : 사제양성을 위한 2차 헌금

☑ 주일미사 참례현황 :

토요일저녁	주 일아침	교중미사	합계 / 참례율
48	73	162	283명 / 38.39%

구 분	계 좌 번 호	예 금 주
교 무 금	농협 355-0030-6062-83	(재) 천주교수원교구유지재단
건축헌금	농협 355-0030-6023-33	
단 체 비	신협 131-017-869366	문호리 성당 *단체 후원금은 이 계좌로 입금 부탁드립니다.



미리내 성당

천주강생 1896년 설립 • 주보성인 : 복되신 동정 마리아의 배필이신 성 요셉

본 당 미 사 시 간	월 : 6시 30분	공 소 미 사 시 간	토 : 오후 3시 (주일 학교) 마지막 주는 교중미사 토 : 오후 7시 30분	주임 신부	류덕현 알베르토
	수 : 오전 10시			보좌 신부	김지수 바오로
	목 : 오후 7시 30분			전 화	674-7762
	주일교중 : 9시 30분			FAX	672-1870

오늘은 “연중 제 28주일 입니다”

◇ 모임 안내

월 일	시간	회합실	단체
10/14	교중미사 후	교육관	평단협위원회
10/18	저녁 8시	교육관	울뜨레아
10/21	교중미사 후	교육관	꾸리아

◇ 10월은 목주기도 성월로
성모님처럼 그리스도와 의 일치를 위해
목주기도를 정성껏 바치는 달입니다.

◇ 10월 전교의 달 : 선교 활동 방법(2)

둘째. 믿음보다 더 강한 확신이 있어야
합니다. 누구나 믿는다고 말은 잘합니다.
그러나 남에게 믿음을 전하고, 믿음을
증명 하려면 믿음보다 더 강한 확신이
자기 안에 있어야 합니다.

셋째. 기본적인 것은 알고 있어야 합니다.
모든 신자가 신학이나 성서학이나 교리에 대
해서 전문가가 될 필요는 없습니다.

그러나 적어도 자기가 누구를 믿는지,
무엇을 믿는지, 왜 믿는지... 그런 정도는
알고 표현할 수 있어야 합니다.

◇ 우리의 정성 (10/1 ~ 10/7)

주일헌금: 461,000원 특별헌금: 110,000원

교무금: 1,110,000원 10/6주일학교: 42,000원

◇ 본당 및 공소 청소 담당 배정표

배정일	본 당	공 소
첫째 주	약 산	관 동
둘째 주	염 티	재 인
셋째 주	중 촌	범티, 노곡, 장서리
넷째 주	상촌 1반	연성옥 벨라벳다
다섯째 주	상촌 2반	연성옥 벨라벳다
2018년 8월 26일 소공동체위원회 회합시 결정		

※ 교무금은 자동이체를 이용하시면 편리합니다

농협 355-0006-9611-83 (재)천주교수원교구

◇ 전례 · 자량 · 청소 봉사

(당일 봉사는 미사 20분전에 도착하여 준비해 주시기 바랍니다)

구 분		10월 14일		10월 21일	
		본당	공소	본당	공소
전 례 봉 사	구역	염티	재인	상촌2	관동
	해설	현명숙	윤정숙	이금화	
	1독서	김사옥	이종두	신원건	한선희
	2독서	이연숙	신건자	김정순	김복순
	봉 헌	홍수열, 김은희	최창순, 김은숙		
차량봉사		안광선		홍수열	
청소봉사		청소배정표 참조		청소배정표 참조	



주 님 당 신 자 에 로 저 희 를 채 워 주 소 서 저 희 가 기 뻔 하 리 이 다

 <div>미양성요한마리아비인내성당 경기도 안성시 미양면 마산길 5 전화 031-672-8706, 070-4047-0244 팩스 031-673-8706 성당카페 : cafe.daum.net/vianne</div>			주임신부 윤재빈 (안셀모) 전교수녀 권아고보 사목회장 송인호 (사도요한) 연평회장 최기찬 (루카)	672-8700 672-8701 010-5350-1510 010-5390-5524
미사 및 전례			미양성모유치원	
주일미사	평일미사 (목요일 성체강복성시간)	초.중.고등부 (토요일 저녁주일미사)		
6:00	월.토 6:00	토요일	19:30	원장 김마리테레실라수녀 ☎ 672-6470 Fax 672-6471
10:00	수 10:00			
	화.목.금 19:30			

연중 제 28 주일

☪ 사제양성 후원 특별(2차)헌금

☪ 금주 전례 안내

10/15	예수의 성녀 데레사 동정학자 기념일
10/17	안티오키아의 성 이나시오 주교 순교자 기념일
10/18	성 루카 복음사가 축일

☪ 금주 신약 성경 읽기

10/15(월)	10/16(화)	10/17(수)	10/18(목)	10/19(금)	10/20(토)
루카 17-18장	19-20장	21-22장	23-24장	요한 1-2장	3-4장

☪ 평일 저녁 미사시간 변경

- ▶ 10월 16일(화)부터 오후 7시30분→7시로 변경합니다

☪ 성심회 모임(10월21일(주일) 교중미사 후)

☪ 제25차 수원교구 성체현양대회

- ▶ 일 시 : 2018년 10월 25일(목) 9:30~16:00(죽산성지)
- ▶ 준비물 : 미사도구, 묵주, 도시락(사무실로 신청)

☪ 위령성월 특강

- ▶ 일 시 : 10월 28일(주일)10시 교중미사 후
- ▶ 주 제 : 상장예식
- ▶ 강 사 : 객길연(아킬레오)-수원교구 연평회 총회장

☪ 『위령의 날』미사(저녁미사 없습니다)

- ▶ 11월 2일(금) 오전 10시(갈전리 묘역)

☪ 『본당의 날』행사

- ▶ 일 시 : 11월 4일(주일)10시 교중미사 (새벽 6시 미사 없습니다)
- ▶ 내 용 : 추수 감사미사와 연도대회 외
- ▶ 추수 감사예물(수확물)봉헌 접수 받습니다

☪ 성모유치원 공사기금 마련을 위한 바자회

- ▶ 일 시 : 10월 21일(주일)12시 ~ 13시30분
- ▶ 장 소 : 미양 초등학교 실내체육관 (생활용품 장터와 먹거리 등 다양하게 준비됩니다)

☪ 2019학년도 미양 성모유치원 원아모집

- ▶ 모집대상 : 2013년 1월1일~2016년 2월28일생 유아
- ▶ 입학설명회 : 2018년 10월 27일(토) 오전10시
- ▶ 문의전화 : 031) 672-6470, 010-7750-6470

☪ 청소담당

10월20일(토)	후평 3반, 양지 · 정동
10월27일(토)	동광 3 · 4반

† 전례 담당

구분	해설	1 독서	2 독서	교중미사 복 사	봉 헌 (비고)
10/14 (주일)	최기찬 루카	정지은 아가다	문란숙 오릴리아	김관섭 김성진	3 구역
	여명숙 데레사	최영일 마테오	송현옥 소와데레사	김성진 안드레아	
10/21 (주일)	최대용 아가보	정지은 아가다	조귀형 아네스	최현주 사도요한	4 구역
	송현옥 소와데레사	최완식 라우렌시오	김선식 라우렌시아	전용우 프란치스코	

☪ 차량 봉사

10/14	10/21	10/28	11/4
강덕리 / 신법전			
김영기 스테파노	김영기 스테파노	김영기 스테파노	김영기 스테파노
구례리 / 동광 / 구수리 / 양변리 (34인승)			
전용우 프란치스코	황창섭 요셉	조영준 배내덕	양성진 요한바오로
보촌/상고지/진촌리/개정리/신계리/하개정			
최현주 사도요한	여우석 세자요한	심병호 윤호요셉	조성재 미카엘

☪ 각 단체 및 봉사자 월·별 모임

단체명	날짜	시간
사목회	첫 화요일	저녁미사 후
성체조배회	첫 금요일	저녁미사 후
자모회	첫 토요일	오후 3시
성모회	첫째 주일	교중미사 후
평단협	둘째 주 화요일	저녁미사 후
구리아	둘째 주 토요일	저녁미사 후
구.반장 모임	둘째 주일	교중미사 후
전례단	셋째 주일	교중미사 후
연평회	마지막 주 금요일	저녁미사 후
울뜨레야	마지막 주일	교중미사 후
기사사도회 · 복사단	씩수달 넷째 주일	교중미사 후
성심회	분기별	교중미사 후

<p>전교수녀 : 김 안젤리카 총 회 장 : 구본옥(하상바오로) 사 제 관 : 070-4047-0397 사 무 실 : 641-7062 수 녀 원 : 641-7063 F A X : 641-7064 총 회 장 : 642-1692</p>	<p> 성 베드로와 성 바오로 사도 반월성 성당 주임신부 : 방효익(바오로) 연령회장 : 민영천(필립보) 010-2524-4813 467-880 이천시 설성면 진상미로 180번길 42-17</p>	<p>미 사 평 일 : 월 - 오전 6시 30분 화, 목 - 오후 7시 30분 수, 금 - 오전 10시 토요일 : 오후 7시 30분 주 일 : 오전 9시, 오전 11시 예비자 교 리 주 일 오전 9시 30분</p>
---	---	---



☞ 성경 말씀은 하느님의 말씀이라서 살아 있고, 힘이 있으며, 어떤 쌍날칼 보다는 날카롭습니다. 성경을 마음으로 읽고, 눈여겨 읽고, “날더러 어찌라고?” 물으면서 읽는다면 반드시 마음에 와 닿는, 마음을 찌르는 내용이 있습니다.

아무리 성경을 읽어도 마음에 와 닿는 내용이 없다면, 첫째, 믿음이 없다는 것입니다. 둘째, 성경을 눈여겨 마음으로 읽지 않았다는 것입니다. 셋째, 성경의 내용이 자기와는 아무런 관계가 없다고 여기는 교만함 때문입니다. 넷째, 읽고 마음에 와 닿은 내용이 분명히 있는데도, 다른 사람에게만 해당된다고 생각하기 때문입니다. 결국 자기에게 성경말씀을 적용하기가 두렵기 때문에 도피하려는 것입니다.

성경을 마음으로 읽어간다면 성령께서 내 마음을 읽어가시기 때문에 말씀이 마음에 걸리는 것입니다. 성경 말씀이 우리를 죄인으로 몰고 가려는 것이 아니라 하느님께 돌아서게 하려는 것입니다.

☞ 예비자 입교식

* 일시: 10/21일(주일) 11:00 미사

☞ 성지순례(연령회 주관)

* 일시: 10월 25일(목) 08:00 출발
* 장소: 인천교구 강화도 “갑곶” 11시미사
* 준비: 미사도구, 묵주, 회비 5천원
* 마감: 선착순 80명(중식제공) 10/21까지

☞ 미사 시간 변경

10/17(수), 10/19(금) 신부님 교육관계로 저녁미사(19:30)로 변경됩니다.

☞ 성인 복사단 모집

* 문의 : 최종관 010-8793-3526

☞ 10/14(주일) 미사후 백암성당 성전건립을 위해 고구마 판매합니다.(10kg : 3만원)

● 전례봉사 담당구역 ●

요일 \ 시간	토요 특전	9 시	11 시
10월 13일	5·7구역		
10월 14일		6구역	8구역
10월 20일	9구역		
10월 21일		10구역	11구역

● 성당 청소 ●

10월 19일(금)
15구역

+ 우리들의 정성 + 감사합니다 !	
연중 제27주일	1,092,600
군인주일 2차헌금	135,000
교 무 금	2,264,000
건축헌금(오윤수 20만원, 이순영 6만원)	560,000

미사안내	월	06시		반월 성마리아 성당	주임신부 : 최해용 프란치스코 총회장 : 윤영 F.하비에르 경기 안산시 상록구 건지미길 27-18 사무실 : 031-502-4595 사제관 : 070-4047-3958 FAX : 031-502-4596 연려회 : 010-3743-9960
	화·목	19시 30분			
	수·금	10시			
	토	10시 19시(중고등부 청년미사)			
	주일	09시(어린이 미사) 11시(교중미사) 19시(저녁 주일미사)			

병자영성체 : 매월 첫째, 4째주 금요일	유아세례 : 분기별 첫 주간중 미사시간	본당메일 banwol@casuwon.or.kr
예비자 교리담당 : 010-2223-8752	신부님면담:혼인,차,집,상가축복(수시로)	본당카페 daum.net/skycheon4

- 오늘은 사제양성을 위한 2차헌금<교구송금>
- 다음주는 전교주일을 위한 2차헌금<교구송금>

이번주 전례 및 모임안내

일시(요일)	단 체 명
14일(오늘)	평단협회의(교중미사후)
18일(목)	노인대학 소풍(죽산성지, 감곡성당)
19일(금)	꾸리아(20시, 교육관)
20일(토)	본당봉사자 단합대회(순천만)
21일(주일)	중고등부 가을소풍(한강)

- ☞ 노인대학 소풍(42명, 죽산성지, 감곡성당)
- *18일(목)7시 30분출발, 인정아파트 버스정류장
- ☞ 봉사자 단합대회(소풍, 전남 순천만)
- *20일(토)6시 30분출발, 인정아파트 버스정류장
- *본당(토)오전10시 미사와 저녁미사가 없습니다.
- ☞ 가톨릭성가 수정보완판(별지)판매합니다<1,000원>
- ☞ 주왕산 성물교환권<5,000원>11월말까지 사용됩니다
- ☞ 2019년도 본당달력 광고신청 받습니다.
- *광고비 : 1건당 삼십만원정(₩300,000)

- ☞ 10월 14일(오늘)부터 본당 꾸리아에서 가두선교를 합니다. (선교에 관심 있는 분은 협조해 주세요)
- *일시 : 10월 14일, 21일, 28일 (오후 2시 ~ 3시)
- *성당출발 : 1코스<반월역> 2코스<반월모바일고> 3코스<한샘마트,서해,대림> 4코스<양지말>

이번주 건축금 봉헌 생미사 봉헌 명단

- 10/19일(금)현대구역 1반
- 전용수다미야노,정한규보니파시오,안현호마르코
임순득젤마나,남인현마리아,정종순헬레나
김금동사무엘,윤태윤안드레아,송영철베드로
- ☞본당 하느님의 집 건립을 위해 끊임없는 기도를 부탁드립니다
또한 반월성마리아 가족 교우분들의 봉헌을 기다립니다

- ☞ 화장실 휴지통이 없습니다. (공용화장실과 동일)
- (변기에 화장실 휴지통에는 절대로 버리지 마세요.)

☞ 선교합시다!

- *선교는 주님께 드리는 최고의 선물입니다.
- *선교는 우리들의 의무이자 사도직분입니다.

☞ 지난주 주일 미사참례 현황

세대수	총 신자수	참례 인원	참례율 %
551	1,316	355	27.0

- ☞ 본당 건축헌금 봉헌현황(현재)
- *모금액 : 555,055,300원 (2015년 1월부터)

- ☞ 우리들의 정성(10/4~10/10) : 8,110,000

주일헌금 : 1,276,000	교무금 : 2,210,000
2차헌금 : 598,000	미사예물 : 465,000
건축모금 : 3,361,000	사회복지 : 20,000
감사헌금 : 180,000	
<건축모금 내역>	반월성당 : 2,840,000
*파지판매(요셉회)81,000	남양성당신자 440,000

- *건축기금 : 100만/임옥화
20만/정익교 15만/명수경
- 10만/본당신부님,임순득,홍성호,조승현,엄옥연,박정희,남궁영자,익명
- 5만/이영선,송영철,한동각,조윤목,하명호,이승휘,박인순,황영순,익명 4만/이미경
- 3만/엄정애,정보환,박효서,한주석,배정완,익명
- 1만/이예용,익명
- *사회복지후원금 : 2만/박인순
- *감사헌금 : 10만/권정순 5만/윤경희 3만/익명

☞ 청소(토) 및 교중<신자들의 기도, 헌금봉사>

10/14 연중 제 28주일	안 골 구역
10/21 연중 제 29주일	양지말 구역

< 전용계좌 번호안내 >

- *교무금→신협 131-000-831734 반월성당
- *건축금→신협 131-000-877141 반월성당

재일 떡 방앗간

각종 떡 시루떡 답례품떡
폐백 이바지 참(들)기름
태양 고추가루 6Kg/20만원
통고추 6Kg/19만원
☎ 010-3857-0010
☎ (031)437-1009
대표: 서옥자(아네스)

땅콩 볶는집

건강식품 및 견과류
건어물전문점.맥반석오징어
햇땅콩, 잣, 아몬드, 호두
아마씨, 아로니아, 황태채.
*서해아파트 버스정류장 옆
☎ 437-5885
☎ 010-9480-3411
대표:홍정임 (아네스)

남양 뉴타운 열쇠

열쇠,도어락,자동차 열쇠
보조키,전자키,출장전문
*긴급 신속출동
☎ 010-9277-1229
☎ 010-2383-9623
대표 : 조정묵(토마스)

한샘 식자재마트

종합 생활필수품
야채,청과,생선,정육,공산품
2만원이상 무료배달
안산반월 최고 매장
☎(031)501-8643~5
대표:이종국(아오싱)

천주교를 알고자 하시는 분은 이웃 천주교 신자들 또는 사무실에 문의하십시오.

※미사 안내※ 주일 - 09:00 11:00 19:00(청년) 월 - 06:00 화 - 19:30 수 - 06:00 10:00 06:00 19:30 금 - 10:00 19:30 토 - 10:00 15:00(어린이) 19:00(중고등부)	<div style="text-align: center;">  <h1 style="margin: 0;">발안 성당</h1> <p style="font-size: small;">1957. 6. 14</p> </div> <p style="text-align: center;"> cafe : http://cafe.daum.net/casuwonhscity 18593 화성시 향남읍 푸른들판로257번길 45 </p>	주임신부 : 박현배 야고보 보좌신부 : 권혁규 베드로 전교수녀 : 이 아녜스노엘 전례수녀 : 이 마르티나 총 회 장 : 윤광열(라파엘) 010-6212-5080 연례회장 : 최기수(요한) 010-6652-7997
※예비자 교리※ 주일 - 09:00(일반) 금 - 20:00(일반)	“사람에게는 불가능하지만 하나님께는 그렇지 않다. 하나님께는 모든 것이 가능하다.” (마르코복음 10장 27절)	사 무 실 : 352-6111 수 녀 원 : 352-6112 팩 스 : 352-7900
♣ 고해성사 : 미사 30분전 ♣ 유아세례 : 3, 6, 9, 12월 넷째주 토요일 ♣ 성모신심미사 : 매월 첫 토요일 10시 ♣ 성시간 : 매월 첫 목요일 저녁 7시30분 미사 후 ♣ 집·상가축복 : 수시접수 ♣ 병자영성체 : 매월 둘째주 목요일		

■ 사제양성을 위한 헌금(2차)있습니다.

1. 사무실 휴무

- 10월16일(화) ~ 10월19일(금)까지
- 하계휴가 관계로 사무실은 쉽니다.
- 미사지향은 10/14(주일)까지 사무실로 신청 바랍니다.

2. 화성지구 중고등부 축제(청바지)

- 일시 : 10월 20일 토요일
- 장소 : 51사단
- 문의 : 중고등부 교감 010-3378-5120

3. 사회복지기금 마련 바자회

- 일자 : 10월 28일(주일) 09:00~15:00
- 장소 : 천국의 문 앞 주차장
- 물품 기증 받습니다.(가방, 잡화, 생필품 등)
- 문의 : 소공동체회장 010-7503-3353

4. 본당달력 광고 접수

- 2019년 본당달력 광고 접수 10명 받습니다.
- 광고비 : 30만원
- 접수 : 10/26(금)까지 사무실에 신청.

5. 사랑의 헌혈

- 일시 : 11월 4일(주일) 9시 ~ 14시
- 장소 : 성당 성모동산 앞
- 대상 : 교우 및 지역민/ 외국인
- 문의 : 사회복지분과장 010-5343-0497

■ 전례구역 : 10/14가제1해창 10/21가제2,3 10/28서군덕우

■ 청소구역 안내

구 분	10월 14일	10월 21일	10월 28일
A구역	가제1, 해창리	가제2, 3	서군리, 덕우리
B구역	하늘채	장집1	장집2, 석포리

- * A구역청소담당 : 대성당과 유아실, 로비(마당) · 1층화장실
- * B구역청소담당 : 대성당 2층, 조배실, 지하광장 및 화장실
- * 레지오청소구역 : 소성당, 주차장, 분리수거장
- ☞ 대성당 2층 청소를 철저히 하여 주세요.

■ 주일(主日)미사 참례현황

월/일	신자 수	15:00 어린이	19:00 중고등	09:00	11:00	19:00 청년	계 (%)
9/30	2,107	·	136	331	287	85	839(39.8)
10/7	2,109	41	101	238	248	120	748(35.4)

■ 우리들의 정성(연중 제 27주일)

교무금 : 5,140,000원
 주일헌금 : 2,875,000원
 군인주일 : 1,000,000원
 교육관신축 : 50,000원
 감사헌금 : 440,000원

미 사 시 간 안 내			배(拜)곤(God) : 하느님을 경배하는 신앙 공동체	배곤 성당 경기도 시흥시 배곧5로62 http://cafe.naver.com/bo0613	시 무 실 팩 스 연락처 종 회 장 주임신부	031-365-3431 031-365-3432 정호록 루 키 010-5302-7689 이창근 기브리엘 김정환 비 오
주 일	토 오후3시	어린이				
	토 오후7시30분	청소년·장년				
	일 오전9시 오후4시	성인미사 교중미사				
평 일	일 오전11시	교중미사				
	화, 목 수, 금	오후7시30분 오전 10시				

신심 더하기 운동			전례봉사	성전청소	다과봉사
매일살전	밤10시 공동체 강복기도 참여 (일람 맞추기)	인중 제28주일	유호 구역	유호 구역	한라 1구역
매주살전	주일미사 10분 일찍 참석, 평일미사 1회 이상 참석	인중 제29주일	한라1-1 반	한라1-1 반	EG 2구역
매일살전	첫 주일을 신심더하기주간으로 함께하기(첫참례)				
화(성령 : 치유안수) 수(순교자 : 순화) 목(성체 : 성체강복) 금(예수성심 : 십자가의 길) 토(성모 : 순화)					

진례 및 행사

- ☞ **새신자 적응교육**
 - * 일시 : 10월25일(목) 저녁미사후
 - * 대상 : 2018년 2월, 4월, 8월 세례자 전부 해당.
- ☞ **예비자 입교 안내**
 - * 10월28일 입교식 있습니다.(신자1인당 1명 모시기)
 - * 매일 미사후 '새 가족 찾기기도' 바칩니다.
- ☞ **위령성월 전신자 연도교육**
 - * 11월4일 교중미사후
 - * 강사 : 이재동 교수
 - * 각 단체장 필히 참석 (상장례기초교육, 연도)

단 체 모 임

- ☞ **예비자 교리** : 성탄반 매주 수요일 20:00 교리실
- ☞ **소년 복사단 회합시간 변경** : 매주 토요일 14:00

레지오 마리아 Pr.별 회합시간			
화요일 20:30	상아탑 Pr.	(남성)	제4회합실
	다윗의 탑 Pr.	(남성)	교리실
	하늘의 문 Pr.	(남성)	교사실
	신자들의 도움 Pr.	(신설)	유아실
	온유하신 모후Pr.	(여성)	제3회합실
수요일 10:30	희망의 모후Pr.	(여성)	제1회합실
	슬기로운 어머니Pr.	(여성)	제3회합실
	성모성심Pr.	(여성)	교리실
일요일 07:30	평화의 모후Pr.	(여성)	제1회합실
	셋별 Pr. 신설	(남성)	제2회합실

- ☞ **그라시아 성가대 단원모집**
 - * 연습시간 : 매주 수요일 20:00~22:00
 - * 문의 : 성가대 단장 010-3394-9219
- ☞ **성소 후원회원 모집** 10월14일
 - * 회원가정을 위해 매월 1회 생미사봉헌

본당소식 1

- ☞ **월곶지역 환경미화 활동**
 - * 대상 : 풍림 1,2,3,4구역 유호구역
 - * 일시 : 10월14일(일) 교중미사후 월곶역집합
 - * 월곶역 주변 5개구역 합동 대청소
- ☞ **여성소공동체 봉사자 성지순례**
 - * 일시 : 10월18일 08:40 ~ 17:00
 - * 장소 : 양근성지
- ☞ **제분과 위원회 성지순례**
 - * 일시 : 10월20일 07:00 ~ 17:30
 - * 장소 : 해미성지
- ☞ **시흥지구 회장단 모임**
 - * 일시 : 10월20일 18:00 교리실
- ☞ **시흥지구 소공동체 봉사자 교육**
 - * 일시 : 10/19 - 11/9 (매주 금요일) 20:00
 - * 장소 : 시화바오로 성당 성전
- ☞ **고3 수험생을 위한 9일기도 신청**
 - * 11월6일 ~ 11월14일 (수능 11월15일)
 - * 사무실에서 신청하시기 바랍니다

소공동체 모임안내			
여 성	풍림2구역	10/15(월)20:00	노안정
	호반3구역	10/17(수)20:30	여성찬화공간
	호반1구역	10/20(토)10:30	청소과일가게앞
남 성	한라1구역	10/17(수)20:00	108동2001호
	호반2구역	10/26(금)20:00	907동1501호

- ☞ **본당 달력 홍보업체 모집**
 - * 2019년 달력 하단에 홍보업체 10곳을 모집합니다. 사무실에서 신청하시기 바랍니다.

화 답 송	 <p>주 님, 당신 자애로 저 희 를 채 워 주 소 서. 저 희 가 기 때 하 리 이 다.</p>
연 중 제 28주일	

교무금 지동이체 계좌 농협 355-0050-2220-13 (천주교 수원교구 유지재단)	건축회금 지동이체 계좌 농협 355-0050-2222-83 (천주교 수원교구 유지재단)
---	--

<제857회>

<h1 style="text-align: center;">백암성요한사도성당</h1> <p style="text-align: center;">17177 경기도 용인시 처인구 백암면 백원로 454</p>	<p>주임신부 : 이나라 사무엘 총 회 장 : 박교선 베드로 010-5216-4094 연령회장 : 박상신 토마스 010-2688-4188 사 무 실 : ☎ 323-5408 F A X : ☎ 323-5409</p>
---	--

♥♥ 감사합니다 ♥♥

☑ 주일봉사자 전례 안내

구분	미사	해설자	독서자
둘째 주일 (10/14)	토요일저녁 주일미사	이병희	박승구/염은희
	교중미사	김성문	한현용/임복희
	저녁미사	박용근	방석환/문현진
셋째 주일 (10/21)	토요일저녁 주일미사	조명자	정기영/신호철
	교중미사	이향의	임성빈/강경순
	저녁미사	전성환	박용근/심가영

☑ 오늘은 교구사제양성을 위한 2차헌금이 있습니다.

☑ 10월 올뜨레아 월회함은 고구마 수확 및 판매 봉사참여로 대체합니다.

☑ 10/20일(토) 엠마오산악회에서 경북 청송 주왕산으로 산행을 갑니다. 8시 성당출발하며 도시락 지참입니다.

☑ 10/21일(주일) 교중미사 후 렉시오디비나 교육이 강당에서 있습니다.

☑ 10/21일(주일) 교구청에서 예비신학생 서약식이 있습니다. 이웅비(비오), 문동민(펠릭스) 예비신학생을 위하여 기도해주십시오.

☑ 2019년도 성당달력광고 신청받습니다. 광고비는 10만원이며 10/21(주일)까지 사무실로 신청바랍니다.

☑ 다음주일(10/21일)은 전교주일 2차헌금이 있습니다.

☑ 10월 주차안내 및 차량운행 가창지역입니다.

☑ 우리들의 정성(10월1일~10월7일)

주일헌금(연중 제27주일)	972,000
군인주일2차헌금	647,000
교무금	905,000
감사헌금	10,000

☑ 미사참례자수(현재교적상831명)

일 자	참례자수	참례율
연중 제27주일	246	29.60

☑ 건축헌금(9월27일~10월3일)

고구마판매 13,170,000	
전 주	1,815,651
수 입	13,170,000
신협차입금상환	1,500,000
신협차입금이자	48,624
현 잔 고	13,437,027
차입금잔액	229,000,000

☑ 예물봉헌 및 성당청소 지역

구역	예물봉헌	성당청소
백봉	10/14	10/13
가창	10/21	10/22

☑ 소공동체 모임

지역	날짜	시간	장소
장평지역	10/17(수)	오후8:00	장평공소
장평지역	10/31(수)	오후8:00	장평공소

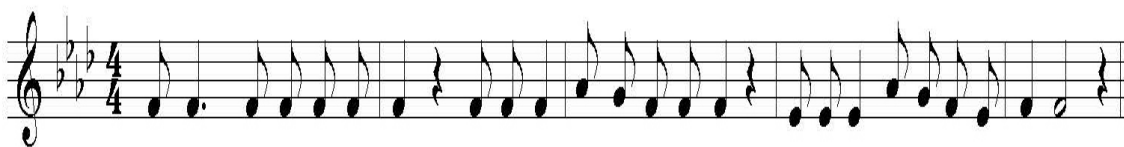

주 님 당신자애로 저희를 채워주소서 저희가 기뻐하리이다

미사 시간 안내	주 일	토요일	평 일	월요일	성 사	유 아 세 례	사무실 문의
		오후 7:30(토요일주일저녁)		오전 10:00		고 해 성 사	미사 전 30분
		오전 10:30(교중)		화 · 목		훈 배 성 사	1개월전
		일요일		수 · 금		병자 영성체	구역장 · 반장을 통해서 신청바람
		오후 4:00		성모신심 미사			
				첫째토요일 오전10:30			

천주교를 알고자 하시는 분은 이웃 천주교 신자들 또는 사무실에 문의하십시오.

<div>주임신부 : 고성은(요한사도) ☎ 224-4057</div> <div>총 회 장 : 안 병 천 (요 셉) ☎ 225-5444</div> <div>연령회장 : 오 군 호 (요 셉) ☎ 010-7616-3755</div>	<div><div>1795-1839</div></div> <div><div>버드내 성당</div><div>(성 정하상 바오로)</div></div> <div>116161517 경기도 수원시 권선구 덕영대로 1152번길 20 사무실 ☎ 224-4058 FAX 224-4059 E-mail : beodeunae@casuwon.or.kr</div>	<div>미사 시간 안내</div> <table><tr><td>주 일</td><td>오전 6시 30분 오전 10시 30분(교중)</td></tr><tr><td>평 일</td><td>월·목·금 오전 6시 30분 오전 7시 10시</td></tr><tr><td>토</td><td>오후 3시 (어린이) 7시(학생·청년·특전)</td></tr></table>				주 일	오전 6시 30분 오전 10시 30분(교중)	평 일	월·목·금 오전 6시 30분 오전 7시 10시	토	오후 3시 (어린이) 7시(학생·청년·특전)
		주 일	오전 6시 30분 오전 10시 30분(교중)								
		평 일	월·목·금 오전 6시 30분 오전 7시 10시								
		토	오후 3시 (어린이) 7시(학생·청년·특전)								
<div>유아세례 : 분기별 둘째 토요일 오후 2시</div> <div>성시간 : 매일 첫 목요일 19:00시 미사 후</div> <div>봉성제 : 매일 첫 목요일 오전 9시 30분</div> <div>성모산심미사 : 매일 첫 토요일 오전 10시</div>											

10월 기도 지향

“작고 보잘 것 없어도 감사하는 마음을
잃지 않도록”

전신자 기도시간 : 저녁 9시(주모경)

**“ 청소년 활성화 기금 적립을 위한
교무금 13개월 봉헌하기 ”**

☑ 성당 청소 구역

1. 담당구역 : 미영 구역
2. 일 시 : 10/20(토) 10:00시 부터

☑ 만원 주일 봉헌

- 이번 주(10/14, 연중 제28주일)는 만원주일입니다.
- 주일헌금의 본래적인 의미에 적합하게 정성껏 봉헌하여 주시기 바랍니다.

☑ 2차 헌금

- 다음 주(10/21, 민족들의 복음화를 위한 미사)에는 교황청 전교회에 보내는 전교 주일 2차 헌금이 있습니다.

☑ 목주 기도 성월 목주 기도 일정

1. 주 관 : 자비의 모후 Cu.
2. 일 정 : 10/1(월) ~ 10/31(수)

요 일	시 간	장 소	비 고
화, 목, 토(특전)	미사 후	성모상 앞	우천시 성당
수, 금	미사 35분 전	성모상 앞	

3. 일정표는 게시판 게시물을 참조하시기 바랍니다.

※ 교우들의 많은 관심과 참여바랍니다.

☑ 소공동체 각 구역별 선교활동 및 주변 환경 정리

1. 일 시 : 10/14(주일) 14:00시 성당 마당 모임
2. 준비물 : 구역별 장갑, 집게
3. 구역·반원들의 적극적인 관심과 참여바랍니다.

☑ 평일 미사 시간 변경 안내

1. 내 용 : 10/16(화) ~ 19(금)까지
2. 사 유 : 주임신부님 휴가관계로 평일 미사가 없으니 교우들께서는 착오 없으시기 바랍니다.

☑ 본당 봉사자 모집 안내

1. 내 용 : 성인성가대, 성물보급소, 어르신복사(65세 이상)
2. 자 격 : 본당 교우 남,여 누구나
3. 신청은 사무실로 해주시기 바랍니다.

☑ 금주(연중 제28주일)의 화답송



주님 - 당신 자애로 저희를 채워주소서 저희가 기뻐하리 이다

“ 주님, 저희가 누구에게 가겠습니까? 주님께는 영원한 생명의 말씀이 있습니다. ” (요한 6, 68)

☑ 전년대비 교무금 책정 및 건축헌금 약정

10/10 기준, 단위 : 천원

구 분	2017	2018	증 감
교 무 금	책정액 174,504	174,744	240
건축헌금	약정액 62,470	71,610	9,140

※ 2018년도 교무금 신립서와 건축헌금 약정서를 아직 못내신

교우께서는 사무실에 제출하여 주시기 바랍니다.

☑ 2019년도 본당 달력 광고 게재 신청

1. 광고 접수비 : 20만원 (10개 선착순, 선입금)
2. 접 수 기 간 : 10/28(주일)까지
3. 접 수 처 : 성당 사무실

☑ 주간 행사

일 자	시 간	장 소	행 사
10월 19일(금)	20:00시	지하강당	구리아
10월 21일(주일)	교중 미사 후	지하강당	연령회

☑ 주일미사 참례현황

구 분	9/16	9/23	9/30	10/7
참례인원(명)	496	448	476	482
참례율(%)	33.2	30.1	31.9	32.3

☑ 이번 주간(10/4~10/10)교육관 건립을 위한 봉헌입니다

양계환 6만, 송창근 1만, 장봉순 5만, 조충국 3만, 김승열 6만
김현숙 6만, 김인선 1만, 김옥희 2만, 박종여 1만, 김민희 1만
김노사 10만, 김마동 1만, 이복주 10만, 정운옥 10만, 성왕윤 3만

● 주간 누계액 : 660,000원

☑ 우리들의 정성(10/4~10/10)입니다

- 교 무 금 : 2,220,000원
- 연중제28주일(10/7)주일헌금 : 1,683,000원
- 군인주일(10/7)2차헌금 : 493,100원
- 감사헌금 : 전봉규 10만, 임선자 100만

☑ 청소년활성화기금 마련을 위한(10/4~10/10)봉헌입니다

장봉순 5만, 3구역 바자회 180만

● 누계액 : 19,498,700원

주일 미사	토	16시(어린이), 19시30분			<div><div>벌말성당</div><div>(주보성인 : 성 정하상 바오로)</div><div>http://cafe.daum.net/beolmalJHS</div><div>☎ 031)424-6401</div></div>	주임신부	서동찬(야고보)
	일	6시, 8시, 10시(교중미사) 16시(중고), 19:30(청년)				보좌신부	정연진(토마스아퀴나스)
평일 미사	월	6시	화	19시30분		총 회 장	김용립(안셀모)
	수·목		10시, 19시30분			▶예비신자 교리◀	
	금		10시			주 일	09시
						수요일	11시, 20시 30분

☑ 연중 제28주일 [18. 10. 14]

☑ 이번주, 사제양성 2차헌금이 있습니다.

☑ 축·입교를 환영합니다.

- 입교반: 주일 9시, 수요일 저녁 8시 30분
- 주일미사는 주일 8시나 10시 미사에 참여합니다.
11월 11일까지 입교 가능합니다.

☑ 꾸리아 전단원 교육

- 10월 14일(주일) 13시~16시, 1층 대강당

☑ 복음화 모임

공 동 체	날 짜	시 간	장 소
평단협	10.14(주일)	9시	3층 제1교리실
꾸리아	10.19(금)	20시	1층 대강당
제분과	10.21(주일)	9시	3층 제1교리실

☑ 성당청소와 전례, 주차봉사

일 정	구 분	담당구역	구 역 장
이번주 (10.14)	청소,전례	동아삼성 1 구역	김지연 마끄리나
	주차봉사	동아삼성 2 구역	오필순 마리아
다음주 (10.21)	청소,전례	동아삼성 2 구역	오필순 마리아
	주차봉사	동아삼성 3 구역	김춘 요셉피나

☑ 감사헌금

박성환 50,000 박성준 50,000 이미숙 100,000
윤현호 200,000 박중혁 100,000 익명 100,000
서정련 100,000 익명 300,000 익명 50,000
익명 200,000 송옥자 50,000 익명 100,000
병자영성체 140,000

☑ 견진성사(12월 2일)

- 교리: 10월 7일~11월 25일, 매주일 저녁미사후

☑ 소공동체 재편

본당의 기본조직인 소공동체를 7개 지역에, 29개 구역, 127개 반으로 재편성하였습니다.

재편목적은 반공동체 활성화를 위한 것입니다. 구역반을 중심으로 반공동체를 건설하며 복된 삶을 살아가야 하겠습니까.

이에 반장 구역장의 역할이 매우 중요합니다. 새롭게 출발하여 주시기 바랍니다. 한편 신자들은 반모임에 참여하는 것이 기본적인 활동을 잊지말아야 할 것입니다.

반장이 없는 곳은 자발적인 모임을 하며, 반장을 추천해주시기 바랍니다.

※소공운영양식이 새롭게 마련되었습니다.(사무실)

☑ 단체장 인준

- 성모회 회장: 전주희 분다
- M.E 대표: 조상준 모방베드로,
이현순 소화테레사 부부

☑ 교무금

교무금은 신자들의 기본적인 의무이며 권리입니다. 공동체에 적극적으로 소속되는 것이며, 생명의 은총에 감사드리는 것입니다.

일반적으로 교무금은 매달 바치고 있습니다. 교무금 봉헌이 밀리지 않도록 해야 하겠습니까. 신자들의 정성된 봉헌으로 교회를 운영하며 나눔을 실천합니다.

☞ 우리 의 정 성 ☞		전 입 을 환 영 합 니 다(교무금을 책정해 주시기 바랍니다.)					
교 무 금	9,350,000	구 역 명	이 름(세례명)	구 역 명	이 름(세례명)	구 역 명	이 름(세례명)
주일헌금	5,175,000	대원대림2	강소정 효주아네스	대원대림5	유은희 체칠리아	대원대림3	박우현 디모테오
감사헌금	1,540,000	대원대림3	이영욱 필립보	한양엘지1 (관내)	박영직 베드로		
기 타	57,000						

주일미사 성가 : 입당 44 봉헌 512, 510 성체 180, 185, 496 파견 459

미 사 시 간	평 일	월 - 06시 / 화·목 - 19:30 수 - 10시, 19:30 / 금 - 06시, 10시 토 - 10시			 <div><div>The Beomgye Catholic Church</div><div>범계성당</div><div>(성 김대건 안드레아)</div><div>경기도 안양시 동안구 경수대로 733</div><div>www.beomgye.or.kr / beomgye@casuwon.or.kr</div><div>☎. 459-0365 (사무실) / Fax. 459-0367</div><div>459-0366 (사제관) / 456-0369 (수녀원)</div></div>	· 주임신부 : 정경진 (다두) · 보좌신부 : 박윤출 (이윤일요한) · 전교수녀 : 정 마리제인, 김 휘델리스 총회장 : 김정태 레이몬드(010-2980-0550) 연령회 : 010-5071-1003 // 010-5266-3757 범계성당부속 돈보스코 유치원 : 476-0599
	주 일	토 - 16시 (어린이) 19시 (중, 고등부) 주일 - 06:30 / 09시 / 11시 17시 (청년) / 19:00				
예비신자 교리	화	20:10	목	10:00	· 전입자 면담 : 사무실에 문의 및 신청 · 모든 축복 및 면담 : 사무실에 신청	
	주일	09:30				

◆ 본당복음화 실천사항 ◆

2. 감사합시다 : 영성생활 강화를 통하여 감사하는 마음으로 신앙생활을 하는 사목에 중점
- 1) 기본교리 다시 배우기(주일학교 교육, 전신자 교육 및 피정)
 - 2) 성경공부 : 성경읽기, 성경쓰기, 말씀 나눔 등을 통한 성경공부 활성화
 - 3) 성사 생활에 충실, 사랑과 감사의 마음으로 천교 실천

◆ 본당의 날 20주년 기념 행사 안내 ◆

◇ 사진 전시회 ◇

- 일시 : 10. 21(주일)까지
- 장소 : 1층 만남의 방,
1층, 2층, 3층, 4층 계단

◇ 명랑운동회 ◇

- 일시 : 10. 14(주일) 10시
- 장소 : 학운공원 운동장
- 미사 : 10:30 학운공원 운동장
19:00 범계성당 대성당

※ 본당 공동체의 활성화를 위해 신자분들의 많은 참여를 바랍니다.

◆ 주일학교 교사 모집 ◆

학생들과 함께 할 초·중·고등부 교사를 모집합니다.

관심 있으신 분은 꼭 연락주시면 감사하겠습니다.

- 문의 : 청소년위원회장 이광현 프란치스코 010-8936-8000

☞ 다음주는 전교주일 2차헌금이 있습니다.

✚ 성령기도회

- 일시·장소 : 10. 16(화) 20시, 1층 소성당
- 주제 : 자체기도회

✚ 오블라띠 수도회 후원미사

- 일시·장소 : 10. 21(주일) 19시, 4층 대성당
- 미사집전 : 홍장원 베드로 신부님

✚ 2019년 본당 달력 광고 접수 받습니다.

- 접수기간 : 11. 4(주일)까지, 선착순 10개 마감
- 문의 : 본당 사무실 031-459-0365 (광고비 : 30만원)

✚ 미사 반주 봉사하실분 모집합니다.

- 문의 : 장정선 안젤라 010-5454-1299

☞ 하느님 아버지의 집을 내가 깨끗이(성당 청소)

10 / 18(목)	청소장소 : 4층	14 구역
------------	-----------	-------

◆ 정경진 다두 신부님의 영명 축일 축하식 ◆

일시 : 10. 28(주일) 11시 교중미사 중

- ▶ 영적예물 기록양식과 영적·물질 예물 봉헌함은 4층 성당 뒤편에 있습니다.
- ▶ 본당 공동체의 활성화를 위해 신자분들의 많은 기도를 부탁드립니다.
- ▶ 11시 교중 미사 후에 1층, 2층, 지하 강당에서 잔치가 있습니다.
기쁜 마음으로 축하해 주시기 바랍니다.

☞ 각 단체, 분과, 위원회 모임 안내

- 꾸리아 - 10. 16(화)20시
- 성물봉사회 - 10. 16(화)20시, 1층 구성모회방
- 청소년위원회 - 10. 16(화)20시, 초등부회합실
- 소공동체 - 10. 18(목)20시, 성 바르톨로메오
- 평단협 - 10. 18(목)20시, 성 타대오
- 제분과위원회 - 10. 19(금)19:30, 성 바르톨로메오
- 울뜨레야 - 10. 21(주일)11시 교중미사후, 지하강당
- 교리교사회 - 10. 21(주일)11시 교중미사후, 3층 교리실

☞ 하느님 나라잔치(미사)를 준비해 주는 교우들

☞ 10월 14일(연중 제28주일) - 전례위원

- 11시 교중미사 후 헌금 계수는 전례봉사구역에서 합니다. 장소는 3층 성 바르톨로메오 방입니다.
단, 11시 교중미사 후 행사가 있을 시
행사관계로 헌금계수는 없습니다.

☞ 10월 21일(연중 제29주일·전교주일) - 25구역

♥ 제대 꽃 봉헌 - 주님께 아름다운 꽃을 선물로 ♥

이번주에는 이난숙 말가리다 자매님께서

꽃을 봉헌해주셨습니다. 고맙습니다.

제대에 꽃을 봉헌하실 분들은 사무실에 봉헌해 주시기 바랍니다.



주보성인
아시시의 성 프란치스코

별양동

우 13837 과천시 별양상가 2로 20, 1호 (세서울소평센타 6층)
www.assisi.or.kr E-mail: byang@casuwon.or.kr

주임신부 윤용배 (라자로)
☎ 502-8453
보좌신부 유병국 (요한보스코)
☎ 502-8454
전교수녀 김 벨라벳다 고 레지나
☎ 502-8458
사무실 ☎ 502-8452
FAX ☎ 502-8455
위령봉사회 HP 010-9013-0831

✱ 소통과 참여로 채신하는 수원교구! 신앙의 기쁨! 젊은이와 함께!

◆ 사제양성 특별헌금 봉헌합니다.

◆ 보좌신부님 휴가

유병국 요한보스코 보좌신부님께서 15일(월)~19일(금) 까지 휴가가십니다. 짧은 시간 되시고 영육간 건강과 평화를 위해 기도 청합니다.

◆ 2019년 복음화계획서 및 교리실 사용신청서 제출

- 대상: 각위원회 / 분과 / 단체
- 신청기간: 2018년 11월 3일까지
- 문의: 사목회 총무 ☎ 010-4237-3399

◆ 영화상영(제2회 별양동성당 나를 감동시킨 영화)

- 10월 목주기도 성월을 맞아 별양동 교우 여러분과 함께 불만한 영화 한편 준비하였습니다.
- 가족 및 이웃과 함께 하시길 바랍니다.
- 일시: 10월 26일(금) 19:20 - 장소: 강당
- 영화제목: 막달레나(막달라)마리아:부활의 증인

◆ 예비신자 공세리 성지순례

- 일시: 2018년 10월 27일(토) 08:00 성당출발
- 대상: 2018년 5월 9월 예비신자, 봉사자

◆ 제24차 수원교구 성경잔치

- 일시: 10월 14일(주일) 09:00~16:30
- 장소: 효명중학교 체육관
- 본당참가: 성인 8명, 학생 3명

◆ 첫영성체 교리반 교사모집

- 2019년 첫영성체 교리봉사자를 모집합니다.
- 문의: 정 레아 ☎ 010-5112-7612

◆ 성령기도회 강사 초빙

- 일시: 10월 25일(목) 19:30 저녁미사 후
- 강사: 이훈희 바오로 - 장소: 강당
- 문의: 양 루피나 ☎ 010-6736-0870

◆ 위령봉사회 월례회의(총회)

- 일시: 10월 18일(목) 오후 1시20분 - 장소: 강당

◆ 빈첸시오회 헌옷, 신발, 가방 수집합니다.

- 기간: 10월 1일~31일까지 - 장소: 제2교실

◆ 가톨릭평화방송·평화신문 선교후원활동

- 일시: 10월 20일(토)~21(주일) 매 미사 후
- 종합 미디어 선교매체인 가톨릭평화방송·평화신문의 선교후원활동에 많은 관심과 협조를 바랍니다.

◆ 2019년 달력 광고 모집 합니다(10개 선착순 마감)

- 신청: 사무실

◆ 9월 결산서(2018.9.1 ~ 9.30)

(단위: 원)

세입부			세출부		
과목	월계	누계	과목	월계	누계
전기이월		78,712,815	출자금	100,000	2,356,229
교무금	39,210,000	338,240,000	선교비	9,968,190	77,702,580
주일헌금	18,961,090	189,451,880	교육비	178,400	39,486,930
특별헌금	6,352,350	32,765,950	자선비	1,100,000	14,035,000
감사헌금	2,080,000	12,500,000	일반관리비	19,737,790	197,938,670
합동미사	14,688,000	28,136,000	부담금	28,852,350	274,312,950
과교무금	0	24,440,000	재무비	2,700,750	26,109,079
건축헌금	6,204,600	72,524,570	퇴직급여	0	32,837
기타헌금	0	18,322,460	신협상환금	16,670,000	138,360,000
후원금	167,000	3,470,000	미사예물	3,750,000	31,770,000
성소후원	115,000	1,215,000	운영수지	8,580,759	44,117,907
사회복지	315,000	4,720,000			
자선수입	0	3,215,800			
이자수입	5,199	1,532,717			
기타수입	50,000	4,782,990			
전기손익	0	22,000			
미사예물	3,490,000	32,170,000			
합계	91,638,239	846,222,182	합계	91,638,239	846,222,182

주간계획 10.15 ~ 10.21

분야별	내용	날짜	요일	시간	장소
여정	성경공부	15	월	10:00/20:00	강당
성소분과	회의	15	월	12:00	강당
시슬리 카페	모임	15	월	14:00	카페
청소년위원회	회의	16	화	20:20	사목회의실
체나콜로마리아제단	기도모임	16	화	20:30	유아방
제대회	회의	17	수	11:00	사목회의실
평화의모후 Cu	회의	17	수	11:00	강당
중고교사회	회의	17	수	20:00	교사회회의실
라우디스성가대	연습	17	수	20:00	성가연습실
상임위원회	회의	17	수	20:00	사목회의실
성령기도회	기도모임	18	목	20:00	강당
소공동체봉사자	교육	19	금	11:00	강당
룩스메아	기도모임	19	금	11:00	성체조배실
전례분과위원회	회의	19	금	19:00	사목회의실
초모자리 복사단	회의	20	토	14:00	1 교실
룩스메아	기도모임	20	토	15:00	성체조배실
중고모자리 복사단	교육	20	토	18:00	1 교실
M-E	회의	20	토	20:00	강당

미사시간안내							전례신심		우리의 정성 (10/1 ~ 10/7)	
주일	토		일				유아세례	출수달 둘째주일 14:30	교무금	8,920,000
	16:00 어린이		일반				전입교우환영식	매월 둘째주일 11:00	주일헌금	4,534,700
	19:30 중·고등부		06:00	09:00	11:00	20:00	환자영성체	첫째 주 화요일 10:00	교구주일특별	1,013,500
평일	월	화	수	목	금	토	성시간	첫 목요일 19:30미사후	합동미사예물	260,000
	06:00 (제2성당)	06:00 19:30	06:00 10:00	06:00 19:30	06:00 10:00	10:00 첫토신심	고해성사	매미사전 30분	감사, 후원금	270,000
									주간합계	15,868,200

천주교를 알고자 하시는 분은 본당신부님, 수녀님 또는 사무실에 문의하십시오.

미 사 시 간		구세주의 어머니 병 점 성 당 18411 경기도 화성시 병점서로 63-18 cafe.daum.net/bjcatholic 주임신부 김우정(베드로) 사무실 : ☎ 235-5511, 수녀원 : 239-5753	☑ 환자영성체 : 매월 첫번째 (목)
주 일	09 : 00 (일반) 11 : 00 (교중) 17 : 00 (가족미사) 2,3,4 주 19 : 30 (청소년, 청년연합) 19 : 30 (토요일 저녁 주일미사)		☑ 차 축복식 : 3일 전 신청
	월 : 아침 6 : 00 화 : 19 : 30 목 : 19 : 30 수, 금, 토 : 10 : 00 고백성사 미사 시작 20분 전		☑ 전교수녀 이니고나 수녀, 에밀리아나 수녀
평 일			☑ 연령회장 서장만 (토마스) 010-6234-8851
			☑ 예비신자 교리 화요일 - 오후 8시 금요일 - 오후 7시



주님 당신 자애로 저희를 채워주소서 저희가 기뻐하리이다

- ☑ 오늘은 사제양성을 위한 특별헌금이 있습니다
- ☑ 다음주일은 전교주일로 특별헌금이 있습니다
- ☑ 미사안내 및 청소구역

일 시	구 역	일 시	구 역
10월 14일	두산	10월 21일	병점
청소:성당,화장실,유아실,성가대석,계단		10월 28일	성호

☑ 금주 행사 및 모임

단 체	일 시	장 소
요셉회	10월 14일(주일) 교중미사 후	정화교리실
전례분과	10월 14일(주일) 10시	믿음교리실
은총의수로Cu.	10월 19일 (금) 20시	지하강당
반주단	10월 19일 (금) 미사 후	조명교리실

☑ 차주행사 및 모임

단 체	일 시	장 소
울뜨레아	10월 21일(주일) 교중미사 후	조명교리실
성소분과	10월 23일 (화) 20시	정화교리실
평단협	10월 24일 (수) 20시	정화교리실
독서단	10월 25일 (목) 20시	유아실
헌화회	10월 25일 (목) 미사 후	정화교리실
제대회	10월 26일 (금) 19시	정화교리실
산악회	10월 27일 (토) 07시 30분 출장소 출발	천태산(영동)

☑ 주일 미사참례 현황 (10월2일저녁미사~10월7일)

일자	총신자수	참례자수	참여율
10월 7일	3,842명	970명	25.2%

- ☑ 목주기도 성월을 맞이하여 10월 한 달은
미사 전 평일과 주일 모두 목주기도 바칩니다.

☑ 주임신부님 하계 휴가로 미사가 없습니다.

- 일 시 : 10월 15일(월) ~ 10월 19일(금)
- ▶ 사무실 업무와 교리실 개방시간
- 화,목: 오후4시~저녁10시 / 수,금: 오전9시~오후3시

☑ 2019년 달력광고, 주보광고 접수 받습니다.

- 11/11(일)까지 광보내용과 광고비 사무실 선착순 접수
- 주보 : 20,000원 (1개월) / 달력 : 200,000원 (1년)

☑ 성가대 단원 모집 (단장 : 010-7446-2256)

- 성가연습 : 매주 (목) 저녁8시 ~ 10시

☑ 평일 반주자 모집 (회장 : 010-9323-7035)

☑ 성물방 봉사자 모집 (문의 : 235-5511)

☑ 미사에 해설하실 봉사자를 찾습니다.

- 관심 있으신 분들의 많은 참여를 바랍니다.
- 해설단장 : 010-2084-2178

☑ 우리들의 정성 기간 : 10/2(화) ~ 10/7(일)

- 주일헌금 : 3,600,300원 · 교무금 : 7,068,000원
- 감사헌금 : 130,000원 · 특별헌금 : 1,749,590원

미담원 떡	사랑방 재가복지센터	낙원 떡집
이바지, 백일, 돌, 떡케익, 답례용 영양떡, 선물용 맞춤떡 전문점 화성시 동부출장소 맞은편 전경희 (세라피나) 234-4942, 010-4211-8415	방문요양, 방문목욕 대상 : 65세이상 외상, 치매, 중풍 등 노인성 질환 등급절차 및 상담서비스 황인옥(리카렛파) 010-2716-2137	이바지, 답례떡,백일,돌떡,떡케익 행사떡,선물세트,식사대용 영양떡 직접만든 식혜 사랑과 정성으로 보답하겠습니다. 두산아파트 상가 내 윤태국(미카엘) 226-0063
강원 약초 건강원	벚튼 보청기	홍익돈까스
홍삼·녹용·사슴·흑염소·개소주배즙· 자색양파·우유·취즙·토마토즙·가시오가피· 홍당근즙·아로니아즙 화성시 병점동 347-13 박금단(라파엘라) 239-5519, 010-3378-5519	20년 경력, 전문 청능사 자격증 전신자 50% 세일 청각장애인 카드소지자 지원금 131만원 지급 수원역 7번 출구 258-0478 / 최경자(엘리사벳)	왕돈까스·롤·파스타·볶음우동 병점중앙로 100-3국민은행사거리 주공1단지 옆대형주차장 완비,넓은 실내공간 이경용(마르티노) 237-4748, 010-9776-4889



천주교 수원교구

보라동 성가정 성당

용인시 기흥구 민속촌로11번길 13(보라동) / 전화 274-1006 / 팩스 274-1008 / www.cabora.or.kr

주임신부 : 이재욱 (요한 세례자) / 보좌신부 : 서만중 (요한 레오나르디)

전교수녀 : 백 안눈치아, 이 베아트리스 (올리베라노 성 베네딕도 수녀회)

총회장 : 임재호 (이나시오) / 연례회장 : 이현화 (아우구스틴) 010-3302-1443

< 미 사 안 내 >

토 - 16:00 (어린이) / 19:30 (청소년)

주일 - 07:00 / 10:30 (교중) / 19:30

월 06시 / 화 19:30 / 수~금 10시, 19:30

고해성사 : 미사시작 20분 전 ~ 5분 전

유아세례 : 짝수달 가정주일 토요일 17:30

▣ 전례 및 교육 안내

☞ 10월 목주기도 : 오전 미사 30분 전 / 19시 성당 마당

☞ 하늘 나라 축제 : 일정과 겹치는 평일 저녁미사는 19시

특강	18일(木)	19:30~21:00 / 삶의 방향 / 양무석 교수님
프로 그램	23일(火)	19:30~21:00
	24일(水)	19:30~21:00
25일(木)	19:30~21:00	26일(金)
	19:30~21:00	19:30~21:00
축제	28일(日)	교중미사 중 / 생명과 죽음 / 서상진 신부님
	점심제공	12:30~17:30 / 입관, 연도, 출판, 운구, 나눔

☞ 10월 [가정 촛불 미사] 는 25일(목) 19:00 이며 [가정 주일] 은 27~28일입니다. (어린이 미사 없음)

☞ 유아세례 : 27일(토) 17:30 / 21일(주일)까지 신청 유아세례 부모 교리 - 세례 당일 16:30 2층 요한방

☞ 본당 아나바다 : 21일(주일) 교중미사 후 성당 마당 21일 교중미사 전까지 매 주일미사 전, 후 기증물품 접수 받습니다 / 문의 및 접수 : 010-2579-1402

▣ 형제 모임

☞ 형제회 월례회 : 14일(주일) 08시 만남의 방 / 010-8928-9768

☞ 1,2구역 : 20일(토) 18시 금화 1단지 독서실 / 010-5491-0902

☞ 3구역 : 14일(주일) 17시 금화 5단지 경로당 / 010-7225-4605

☞ 6,7구역 : 21일(주일) 18시 현대 2차 경로당 / 010-2253-4638

☞ 8,9구역 : 19일(금) 20시 1층 야고보방 / 010-9696-6365

☞ 11,12구역 : 19일(금) 19:30 청구 테크라인 / 010-3791-7706

☞ 15구역 : 22일(월) 18시 1층 마태오방 / 010-3661-4501

☞ 20,21구역 : 27일(토) 18시 1층 마태오방 / 010-3764-3138

☞ 24구역 : 14일(주일) 19시 세니벨리 111-801 / 010-2290-7124

▣ 많은 관심과 참여 바랍니다

☞ 일치의 모후 Cu: 21일(주일) 08:15 1층 강당 / 010-2810-9750

☞ 본당 스타렉스 주일(새벽,교중) 운전봉사 모집 : 010-4444-6460

카풀 봉사자 모집 (한보라 4단지 및 금화마을) : 010-3554-8345

☞ 성모회 : 수원교구 우리농 새우젓, 황석어젓, 조기젓, 갈치속젓 김장용 각종 젓갈류 주문 받습니다 / 010-6354-5088

▣ 전례구역 안내

	이번 주	다음 주
전례구역	13 / 14 / 15	16 / 17 / 18
특별헌금	사제 양성	전교주일
청소지역	3지역 (목11시)	4지역 (목11시)

▣ 우리들의 정성

연중 제27주일 헌금	4,429,750 원
군인 주일	2,036,000 원
주간 교 무 금 납입 현황	8,950,000 원
주간 감사헌금 납입 현황	50,000 원
주간 건축헌금 납입 현황	2,310,000 원
전례위원회	300,000 원

**교무금을 바치는 것은 교우의 본분이며,
우리의 신앙고백입니다.
교무금 책정에 적극 동참합시다.**

▣ 2019년 본당 달력 광고(20만원) 신청 받습니다.

▣ 화답송

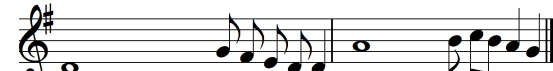

주님당신자애로 저희를 채워주소서 저희가 기뻐 하리-이다

아리따움 보라점	Cafe Most	홍박약손노인복지센터
한울, 아이오페, 마몽드, 라네즈 화장품 판매 / 스키아프라자 106 031-285-3012 010-9147-1944 이소민 바울라	유기농 coffee & 시즌별메뉴 Juice 단체석 완비 성당후문 매점전원주책 입구 031-285-9253 010-8939-4526 한상희 리디아	중풍 치매 노환 방문 요양 / 방문 목욕 최우수기관 평가(4회 연속) 031-282-3609 홍성로 대건안드레아 박경우 가브리엘라
보험총괄 법인 대리점	보라연 한의원	서울 녹각 삼계탕
가입한 상품은 보험입니까? 모험입니까? 모든 보험, 적금, 펀드 무료상담 보라동 다이소 B/D 5층 031-281-7575 010-9252-1856 김용국 프란치스코	교통사고 자동차보험 추나요법 보라동 베스트프라자 3층 031-286-3063 강광진 실베스텔 김혜명 에스텔	23년 전통 삼계탕 전문 성갈동 박물관 근처 하천변 031-285-3475 010-9267-5476 유금숙 모니카

☞ 교 무 금 ☞

신협 131-018-149156
보라동성가정성당 (교 무 금)

☞ 건축헌금 ☞

신협 131-018-149163
보라동성가정성당 (건축헌금)

책정자[이름, 세례명] 기입

☞ 입금 후 사무실로 전화 ☞

자동이체는 전출 전 해지

미 사 시 간	주 일	오전 9시 오전 11시 오후 4시 (청년) 오후 7시30분
	토 (주일)	오전 4시 (어린이) 오후 7시30분 (청소년)
	월	오전 6시30분
	화·금	오전 10시, 오후 7시30분
	수	오전 6시30분, 오전 10시
	목	오후 7시30분
	토	오전 10시



주임신부 : 손 창 현 (이나시오)
보좌신부 : 신 민 재 (미 카 엘)
총 회 장 : 김 영 화 (레미지오)
연 령 회 : 010-2322-8016
용인시 기흥구 신촌로73번길24
☎ 896-2977 FAX 896-2978
<http://cafe.naver.com/bjcatholic>

축복 : 주일 오전11시 미사 후
첫째 주일 - 여행자들
둘째 주일 - 병자들
셋째 주일 - 출산, 임산부, 아이를
갖고 싶어하시는 분들
집·차·상가 축복 : 토 10시 미사후
성시간 : 첫째 목 오후7시30분미사후
성모신심 미사 : 첫째 토 오전10시
가정미사 : 넷째 주일 오후7시30분
유아세례 : 짝수달 마지막 토 오후5시
병자영성체 : 매월 첫 수요일

- Ⓢ 이번 주 사제양성 특별헌금 있습니다.
- Ⓢ 다음 주 전교주일 특별헌금 있습니다.
- Ⓢ 교리실 사용 후 청소 및 정리 하시기 바랍니다.
- Ⓢ 2018 매일 성경 읽기 (준비물 : 신약성경)
- 매일성경읽기 표에 따라 미사 영성체 후 성경읽기를 함께 합니다. 미사 불참시 개인적으로 읽습니다.
- Ⓢ 축복 (주일 오전11시 미사 후)
- 첫째 주일 : 여행자들을 위한 축복
- 둘째 주일 : 병자들을 위한 축복
- 셋째 주일 : 출산, 임산부, 아이를 갖고 싶어하시는 분들을 위한 축복
- ※ 10월 '출산, 임산부, 아이를 갖고 싶어하시는 분들을 위한 축복'은 28일 오전11시 미사 후 있습니다.
- Ⓢ 가정을 위한 미사와 축복
- 매월 넷째 주일 오후7시30분
- 10월 28일 가정미사 전 초봉헌 있고, 미사 후 교구 성인합창단 공연 있습니다.
- Ⓢ 전신자 성지순례
- 일시/장소 : 10월 21일 주일 08:30 구역별 출발, 솔위성지
- 개인준비물 : 미사도구, 봉헌금, 돈자리
- 전신자 성지순례 관계로 당일 본당 미사는 오전6시30분만 있습니다.

	구역명	대표자	승차위치
1 호차	동아 1	신지연 율리아나 010-9116-1262	동아마트 앞
2 호차	동아 2	이종준 데레사 010-5712-8280	동아마트 앞
3 호차	동아 3	이현숙 로사 010-8868-2905	동아마트 앞
4 호차	동아 4	김은진 요세피나 010-6234-4651	동아마트 앞
5 호차	포스홀 1	이세령 켈라나 010-5181-3337	포스홀201동 주차장 앞
6 호차	포스홀 2	박자영 아녜스 010-8787-1791	1단지 관리사무소 앞
7 호차	포스홀 3	임옥화 데레사 010-2010-6395	포스홀308동 앞
8 호차	GS 자이 꿈에그린	박정은 에바 010-9927-8640	② 서부경찰서 정문 ① 꿈에그린 정문
9 호차	LG 자이 현대홀 2	조인숙 데레사 010-2566-8916	② 아이파크 정문 ① 꽃메4차4단지 앞
10 호차	I 파크 1 현대홀 3	김혜리 마르티나 010-8608-9166	보정동사무소 주차장 입구
11 호차	I 파크 2	김외련 안젤라 010-9087-6694	아이파크정문 로타리
12 호차	현대홀 1	구예모 헬레나 010-4045-5958	꽃메4차4단지 앞
13 호차	꽃메 I 파크	김미경 루치아 010-4706-2035	GS편의점 앞 (꽃메파크 정문)
14 호차	한리2 크동 우미	이윤숙 엘리사벳 010-4380-0728	② GS편의점 앞(꽃메파크 정문) ① 우미 정문
15 호차	동원누리	이영림 안젤라 010-8725-2474	동원 정문
16 호차	한리1 금강	이순애 안나 010-4187-7232	신촌초 정문
17 호차	예비신자 (선교위)	백유라 율리아나 010-5689-4239	성당 앞

- Ⓢ 유아세례 (신청 및 문의 : 사무실)
- 일시 : 10월 27일 (토) 오후5시
- 마감 : 10/25(목)
- Ⓢ 위령의 날 합동위령미사
- 일시 : 11월 2일 (금) 오전10시, 오후7시30분
- ※ 연도 : 미사 50분 전부터 있음
- 위령의 날 합동위령미사 봉투에 성명, 세례명, 봉헌금액을 기재하시는 분은 기부금 처리가 됩니다.
- Ⓢ 초 봉헌대 설치 안내
- 성모동산 성모상 앞에 초 봉헌대를 설치하였습니다.
- 초는 성모동산 출입문 안쪽에 있는 무인 판매대에서 구입 하십시오. 컵초 1개당 1,000원입니다.
- 빈 컵은 반납해야 하오니 가져가지 마십시오.
- Ⓢ 2019년 본당 달력광고 접수
- 문의 : 사무실 · 광고비 : 40만원
- Ⓢ 성인 복사단 모집
- 평일 오전10시 미사와 장례 미사 때 사제의 미사 집전을 보조하는 봉사를 하실 분을 모집합니다.
- 신청 : 사무실
- Ⓢ 신앙생활 기초 조사서와 2018년 교무금 약정서를 사무실로 제출해 주십시오.
- Ⓢ 보정초등학교 등/하교 시간에 '특별히' 교통신호 준수 및 저속 운행 바랍니다.
- Ⓢ 주차 협조 안내
- 성당 이웃 주민들에게 피해가 없도록 도로변 (특히 주차장 입구) 주차시 주의하시기 바랍니다.
- ※ 주일 오전 9시/11시 미사 참례시 보정초교 주차장을 이용해 주십시오. (오후1시까지 이용가능)
- 성당과 가까운 곳에 사시는 분들은 차량이용을 자제하시고 걸어서 오시기 바랍니다.

Ⓢ 전입을 환영합니다. (10/1-10/7)

세대주	세례명	구역	동
허선희	데레사	LG 자이	101
이수인	율리아나	한리1 금강	601

· 전입세대는 주임신부님과 면담하시기 바랍니다.

Ⓢ 우리들의 정성 (10/1-10/7)

연중 제27주일·군인주일 미사참례자 : 1,719명 (30.15%)

· 주일헌금 : 5,877,960원 · 특별헌금 : 5,389,900원

· 교무금 : 21,665,000원

· 감사헌금 : 3,890,000원 · 기타헌금 : 400,000원

※ 10/4 '율리아나'로, 8/31 '체칠리아'로, 7/25 '교무금4~8'로, 5/24 '6개월분'으로 송금하신 분은 사무실로 연락주십시오.

Ⓢ 교무금 납입계좌 : 계좌이체시 '성명-세례명' 기입

(재)천주교수원교구유지재단	우리은행	1005-300-916904
----------------	------	-----------------

Ⓢ 성당 청소

일시	10월 19일 (금) 11:00	10월 26일 (금) 11:00
3층	동아 1 구역	동아 3 구역
1층	동아 2 구역	동아 4 구역

※ 교우 여러분들의 적극적인 참여 바랍니다.

[지역 마일리지 안내] 이마트 죽전점 : 80번 보정성당, 하나로 오리역점 : 103번 보정성당



본오동성 요한 세례자성당

안산시 상록구 충장로 224(구.본오3동878)
사무실 ☎ 502-5641, FAX 502-5642 (우)15537

http://www.cabono.or.kr
bono@casuwon.or.kr

주임신부	정 영 철 (안 토 니 오)
보좌신부	도 승 현 (베 드 로)
총 회 장	박 광 중 (야 고 보) 010-5336-9417
연령회장	이 종 석 (마 르 코) 010-8486-8487

미 사 시 간			✚ 고해 성사는 미사 15분 전부터							예비신자 교리시간	
주 일 미 사	토요일 16:00(어린이) · 19:00(성인)	평 일	월	화	수	목	금	토	주일반	09:30	
	09:00(중, 고등학생) 11:00(교중) · 17:00(청년)		09:00	10:00 19:30	6:00 10:00	10:00 19:30	10:00 19:30	10:00	목요반	20:30	
* 유아세례를 원하시는 분은 사무실로 신청해주세요!					* 병자 영성체: 매월 셋째주 목요일						

✠ 금주의 성경 한 말씀 : “가진 것을 팔고 나를 따라라.”(마르 10,21)

♫ [화답송] 주님 넘치도록 자비를 베푸시어 저희 한생 즐겁고 기쁘게하소서

✎ 오늘(10월14일)은 연중 제28주일입니다.
교구 사제양성후원을 위한 2차헌금 있습니다.

✎ 이번 주간 성경 읽기

일자	10/14	10/15	10/16	10/17	10/18	10/19	10/20
부문	2역대25	2역대26	2역대27	2역대28	2역대29	2역대30	2역대31

♣ 병자 영성체 안내

- ▶ 일시: 10월 25일(목요일) 오후 2시부터
- ▶ 접수: 10월 21일(주일)까지 사무실에 신청

♣ 2018년 하반기 전신자 재교육

- ▶ 일시: 10월 20일(토) 저녁 7시미사 후 성전
- ▶ 주제: '탈출기'
- ▶ 강사: 조성자 로사 수녀(성바오로딸 수도회)
- ▶ 문의: 교육분과장 김정례 레지나 010-4209-2775

♣ 10월20일(토) 미사시간은 10:00, 19:00 입니다
☞ 16:00 어린이미사는 없습니다!

♣ 10월21일(주일)미사는 7시, 10시(교중) 2대입니다
▶ 버스운행 ☞ 10시미사 전.후, 행사후 16:00 귀가

♣ 본당의 날 기념 체육행사 안내

- ▶ 일시: 2018년 10월 21일(주일) 9:30~16:00
- ▶ 행사장소: 본당 3층 대강당 교중미사 후
- ▶ 내용: 미사 후 점심식사, 체육행사, 경품추첨 등
- ▶ 백팀: 우월, 한양, 상록지역 ☞ 백색(티)상의착용
- ▶ 청팀: 샘골, 신안, 본오지역 ☞ 빨강(티)상의착용
- ☞ 본당의 모든 신자분들께서는 당일 행사에 많은 참석을 부탁드립니다 다채로운 행사를 즐기시고 또 경품 당첨의 행운도 누리시기 바랍니다

♣ 일치의 모후 Cu. 알림 사항

- ▶ 구리아 월례회의 예고
- ▶ 10월 19일(금요일) 저녁8시부터 7층 회의실
- ▶ 본당 청소 봉사해주실 담당 Pr.
- ▶ 10월17일(수) 사랑하올어머니Pr. ☞ 2층 화장실 등

✎ 주일 교통안내 봉사담당Pr.

10/14(주일)	10/21(주일)	10/28(주일)	11/4(주일)
신비로운그릇	정의의거울	다윗의탑	사도들의모후

♣ 형제회 주일 커피봉사 구역별 일정

10/14(주일)	10/21(주일)	10/28(주일)	11/4(주일)
본오 3	본오 4	우 성	신안 1

♣ 2019년도 본당 달력 광고 접수 받겠습니다

- 본당 달력 광고 4곳 선착순 접수받겠습니다
- 금액 30만원/1칸 ▪ 접수.문의: 본당 사무실

♣ 전입오신 교우님 환영합니다!

성 명(세례명)	직전본당	구 역/반	전화번호
정 연 하(바오로)	영 등 포	신안5-2	010-****-4100

♣ 지난 주일 우리들의 정성

단위: 원

연 중 제 2 7 주 일 헌 금	3,131,900	
군 인 주 일 특 별 헌 금	1,677,000	
교 무 금 (10 / 1 ~ 10 / 7)	7,737,000	
2018년건축헌금(누계)~10/7	99,963,230	
미사참례자	총 신자수	참례율
929명	3,582명	25.94%

☞ 교무금납부계좌: 하나은행 467-810000-76004
(재)천주교수원교구 본오동성당

※ 교무금 책정하신 교우님의 성명(세례명)으로 입금바람!

♣ 감사헌금 · 건축헌금 봉헌(10/4 ~ 10/10 납입일순)

- ▶ 김범준 바오로 10만원 ▶ 미카엘 10만원
- ▶ 김재준 실베스톨 10만원

♣ 전례 담당 구역 안내

10/14(일)한양3	10/21(일)한양4	10/28(일)한양5
* 주일 교중미사 후 봉헌금 집계에 봉사바랍니다.		

♣ 청소 담당 구역 안내

10/20(토)본오1,2	10/27(토)본오3,4	11/3(토)상록1,2
청소할 구역은 '성전' 과 2층 복도, 현관입구, 유리창, 계단 및 승강기 내부와 4-6층 화장실까지입니다.		

✎ 천주교를 알고자 하시는 분은 이웃 천주교 신자들이나 성당 사무실에 문의하십시오!

주임신부 : 송성규 안드레아
사목회장: 김명식 베네딕도
연령회장: 김효석 바오로(010-8783-1413)
사무실: (031)227-2350. FAX: 227-9974
사이트: http://www.bongdam.or.kr
카페: Cafe: daum.net/bdcathoilc
이메일: bongdam@casuwon.or.kr
경기도 화성시 봉담읍 최루백로 136-5



미사시간 /행사일정

주일: 오전9시, 오전11시(교중미사)
토: 오후4시(어린이), 오후7시30분
월: 오전6시. 수,금: 오전10시
화,목: 오후7시30분
성모신심미사: 첫째 토요일 오전10시
유아세례: 짝수달 둘째 토요일 오후5시
예비자 교리시간: 주일 오전9시30분

☑ 특별헌금

10월 14일(주일) 사제양성 특별헌금(2차)
10월 21일(주일) 전교주일 특별헌금(2차)

☑ 화성지구 중고등부 '청바지' 축제

일 시: 10월 20일(토) 10시30분 ~ 17시30분
장 소: 51사단 운동장
대 상: 중고등부 주일학교 학생 모두

☑ 10월 20일(토) 어린이미사 이동

- 10월20일(토) 화성 지구 중고등 주일학교
행사에 주임신부님의 참석으로 인하여
어린이미사가 저녁미사와 통합되어(19시30분)
봉헌되오니 착오 없으시기 바랍니다.

☑ 미사시간 이동

일 시: 10월24일(수), 26일(금)10시 ⇒ 19시30분
- 주임신부님 교육 관계로 오전미사 시간이
저녁미사로 이동됩니다.

☑ 성령기도회 하반기 은혜의 밤

일 시: 10월 25일(목) 저녁미사 후
주 제: 목주기도의 신비
강 사: 본당 주임신부님

☑ 중고등부 주일학교 성지순례

일 시: 11월 3일(토)9시30분 ~ 17시30분
장 소: 수원성지 및 수원성곽
회 비: 1인 5,000원
문 의: 010-8630-6829

☑ 본당 반주자 모집

- 주님의 말씀과 함께 반주 봉사 하실 분을
모십니다. (010-8649-4955)

☑ 2019년 본당 달력 광고 신청 받습니다

신청기간: 10월 28일(주일)까지
광 고 료: 250,000원
- 본당 달력에 광고를 원하시는 분은 광고
내용(문구, 전화번호, 성명(세례명))등을
편집 하셔서 사무실에 신청 바랍니다.

☑ 본당 승합차 구입 봉헌 받습니다.

- 목표액: 6,000만원(승합차 12인승 2대)
차량봉헌금 금주 합계 : 8,160,000원
10/7 현재 봉헌금 총 합계 : **22,725,000원**
(봉헌금은 기부금 영수증에 반영됩니다)

☑ 소공동체 형제모임

구 역	일 시	장 소
동남1,2	10월 14일 19시	동남상가 평화부동산

☑ 전입을 환영합니다.

성명(세례명)	주 소	전화번호	오신곳
문효진(로사리아)	동학 605동503호	3133-6158	원주 봉산동
김정실(안젤라)	상리3 304동608호	8932-4018	익정부 주업

- 전입교우 방문시 교패를 꼭 전달하여 주십시오.
- 전입세대주는 사무실에 오셔서 교무금 책정바랍니다.

☑ 10월 월례회의 및 회합 일정

내 용	일 시
사회복지분과	14일(주일) 9시미사 후
울뜨레아	14일(주일) 교중미사 후
제분과	17일(수) 20시
청소년위원회	18일(목) 저녁미사 후
평단협위원회	18일(목) 저녁미사 후
전례해설단	21일(주일) 9시미사 후
소공동체위원회	21일(주일) 9시미사 후
전례분과	21일(주일) 교중미사 후
꾸리아	21일(주일) 교중미사 후
상임위원회	28일(주일) 교중미사 후
제대회	26일(금) 10시
프란치스코 복사단	둘째, 넷째 토요일 5시
성령기도회. 레지오	매주 화요일 저녁미사 후
레지오	매주 수요일 오전미사 후
여정(수요반)	매주 수요일 20시
여정(금요반)	매주 금요일 오전미사 후
소년브레시디움	매주 토요일 13시

☑ 주일 미사 전례 봉헌 및 청소

10/14	6지역(내리, 동남1, 동남2, 상리2, 상리3, 수영리구역)
10/21	2지역(삼봉, 상리, 신안, 한신구역)

☑ 주일 미사 참례 현황

일시	어린이	저녁	9시	교중	합계	신자수	참례율
9/30		172	229	246(43)	690	2,210	31.2%
10/7	112	121	209	216(43)	701	2,208	31.7%

☑ 우리들의 정성

교 무 금	4,915,000원
연 중 제 2 7 주 일 헌 금	2,129,000원
군 인 주 일 특 별 헌 금	1,095,000원
감 사 헌 금	140,000원
사 회 복 지 후 원 금 9	260,000원

천주교를 알고자 하시는 분은 이웃 천주교 신자들 또는 성당 사무실에 문의 하십시오

10월 14일

< 연중 제 28 주일 >

전 화	사무실	462 - 1900		부곡동성요셉성당 (주보 : 노동자 성요셉) 주임신부 : 배영호 베드로 총 회 장 : 김영성 돈보스코	미 사 시 간		
	사제관	462 - 1902			주 일	토요일 저녁 19:30 10:30(교중), 16:00(청신년)	
	팩 스	462 - 1911				평 일	월 : 06:00 화, 목 : 19:30 수, 금 : 10:00
	연령회장	010-3751-4611			성 모 신 심		매월 첫 토요일 10:00
	병자영성체	매월 셋째 목요일			성 시 간		매월 첫 목요일 미사중
	유아 세례	3,9월 둘째 토요일					
	집.상점.차축복	상시 신청					

15880 군포시 번영로 28번길 45-1
다음카페 : 부곡동성요셉성당
E-mail : bugok@casuwon.or.kr



주님 당신 자애로 저 희를 채워주소서 저희가 기뻐하리이다

오늘
금주2차 : 사제양성 후원금
차주2차 : 부채상환 건축헌금
전신자 국수나눔 : 교중미사후

† 환자 영성체

일시 : 10월 18일(목) 10시 출발

† 예비신자 성지순례

일시 : 10월 20일(토) 08시~17시

장소 : 남양 성모성지

† 레지오 전단원 교육

일시 : 10월 21일(주일) 교중미사후. 12시30분 시작기도
주제 : 모든 피조물에게 복음을 선포하여라. (마르16, 15)
강사 : 유재선 안드레아 신부(프란치스코 전교수도회)

† 교구 생명위원회 출산·양육·치료비 지원안내

대상 : 다자녀(세자녀이상), 미혼부모, 한부모, 실직자, 입양
세자녀 이상의 임신부, 회귀 난치성 질환자가 있는
가정중 경제적 어려움을 겪고 있는 가정
접수 : 10월 24일(수)까지 사무실 접수
문의 : 사회복지분과 오해숙 010-2766-1487

† 2019년 본당 달력 광고 신청

광고비 : 30만원
마 감 : 10월 28일(주일)까지 사무실 접수

† 구역반/단체 모임

- ▶4구역 형제회: 10/15(월) 저녁8시. 성당 카페
- ▶2구역 형제회: 10/20(토) 저녁6시. 에레미아실

† 우리들의 정성 (10. 4 ~ 10. 10)

주 일 헌 금	743,000원	2차헌금	530,000원
교 무 금	1,190,000원		
감 사 헌 금	엄석자 10만원, 박정금 10만원		
건 축 헌 금 (단위: 원)	김영춘 20만, 이금구 14만, 한동연 20만 오재강 10만, 이종홍 20만, 조호운 10만 이정희 10만, 전철희 10만, 황경숙 10만 박종재 30만, 이한숙 8만		
	계1,620,000원 (누계94,434,830원)		
본당 부채	건 물	710,000,000원	
	토지 대금	414,604,800원	

† 교무금 납부 및 주일미사 참례 현황

책정세대/총세대	책정율(%)	납부율(%)	미사참례/총신자수(참례율)
177/400	44.3%	41.3%	268/977(27.4%)

† 구역별 전례 및 청소 일정 (청소는 토요일에.)

10 / 13(토)	10 / 14(주일)	10 / 20(토)	10 / 21(주일)
5구역	2구역	4구역	1구역
박연분/김순자	오홍섭/유복순	최영자/김종숙	한창희/김기숙
청소 5구역/금강1구역	청소 3구역		

한마음 종합인테리어 도배, 장판, 보일러, 수도 아파트 확장공사 및 상가, 집수리전문 부곡정영외과 맞은편 ☎461-0488/010-3631-0488 김용준 바오로 · 김명남 마리아	한솔익스프레스·파란이사 88점 포장이사 · 일반이사 사무실이사 전문업체 대표전화 ☎ 454 - 7272 010-5667-6161/010-5557-0927 고영진 미카엘·이춘옥 로사	효 치 과 아가진료(목요일 저녁9시까지) 중앙로 덕성초교방향 파리마켓2층 ☎ 461 - 2835 임재유바오로·박은정사라	비발디 음악학원  피아노, 바이올린 부곡중앙초앞 ☎ 461-6095 주예랑 미카엘라
던킨 도너츠 의 왕 역 사 점 (의왕역1층) ☎461-3371 유승용 안토니오	송인대석사중양태권도 음악줄넘기, 급수줄넘기, 키크기체조 부곡중앙초교 정문앞1층 ☎ 461 - 8781 장동명 마태오	무봉리 토종 순대국 포차 개시 골뱅이, 두부김치, 차돌숙주볶음 성당 앞 ☎ 461 - 8588 권선애 엘리사벳	두리 이비인후과(전문역2인) 어지러움증/코수술/편도결석 고려대 의학박사 ■ 외래교수 대한민국 마라톤 여는 인물대상(2012) 신한인스포츠허브센터2층 ☎ 397-7577 문준환 이나시오

교무금/건축헌금 신허 131-013-960088 부곡동성당. 대리운전 1600-9877(사회복지후원)



북수동성당

www.suwons.com / www.suwons.net

(주보 성 미카엘 대천사)

16253 수원시 팔달구 정조로 842

주임신부 : 최바오로(바 오 로)
보좌신부 : 김 범 진(루 카)
전교수녀 : 임 마리아, 이 테레사
총 회 장 : 010-5098-0148
연령회장 : 010-4597-4867
사 무 실 : ☎ 246 - 8844~5
F A X : ☎ 246 - 0 9 2 6

♣ '평신도 희년' 선포(전대사 수여)
기간 : 2018년 11월 11일까지

♣ 10월은 전교의 달이며
로사리오성월입니다.
♠ 새가족 등록 : 10/31(수)까지. 부활절 세례예정
교 리 : 매주일 오후 3시30분
담 당 : 김범진(루카) 보좌신부
매일 새가족찾기, 로사리오 5단 바치기

☑ 오늘은 연중 제 28주일이며 사제양성 2차
현금이 있습니다.

☑ 매월 둘째주일은 가정주일

온가족이 함께 기도, 미사참례, 식사와 대화
하기, 사랑, 봉사 실천하기, 가족간 칭찬하기

영  명

김범진(루카) 보좌신부님(10/18)
이 테레사 청소녀 지도수녀님(10/15)
영명축일을 맞이하심을 진심으로 축하드
리며 주님의 은총이 항상 충만하시기를
기도드립니다.

☑ 축! 교구 제 24회 성경잔치 참가

10/14(주) 오전 9시 효명중학교

☑ 평단협회의 10/17(수) 저녁 7시
☑ 성령기도회 10/17(수) 저녁 8시
☑ 꾸리아 10/18(목) 저녁 8시20
☑ 외방후원회 10/19(금) 오후 2시
☑ 병자영성체(지동외구역) 10/19(금) 오후 2시
☑ 소공동체 10/19(금) 저녁 8시
☑ 파티마 10/20(토) 오전 9시
☑ 현양기도회 10/20(토) 오전10시30

☑ 수험생을 위한 54일기도

기 간 : 9/22(토)~11/14(수)

학부모님들의 많은 참여를 바랍니다.

☑ 성당 관련 차량은 주차카드를 부착바랍
니다(사무실 문의)

☑ 각 단체나 개인은 관리소 옆 쓰레기통
분리수거 잘 해주세요.

♣ 성미카엘묘원 무연고 묘지별초

10/21(주) 오전 9:00 미사봉헌후 10:30

등나무앞 강복후 출발

형제님들의 많은 봉사바랍니다

♣ 위령 성월 성미카엘묘원 미사

일시: 11/2(금) 오후 2시

10/31(수)까지 참례신청바람

(신청자에 한하여 교통편의 제공)

본당 달력 광고모집

2019년도 본당달력 광고주(10구좌)를
선착순으로 모집합니다.(1구좌 20만원)

☑ 10월 청소담당: 남수, 매향구역

☑ 10월 우리농산물: 팔달 1구역

☑ 전례봉사

	금 주	차 주
토	청년회	청년회
06	정규선, 그리스도의	김덕현, 그리스도의
09	중·고등부	중·고등부
11	김원영, 지동2	박영미, 팔달1

☑ 우리들의 정성

교 무 금	3,924,000원
주일현금	1,830,230원
군인주일2차	518,000원
감사현금	정유정 50,000원
	신인애 150,000원
	김태정 300,000원
	김혜량 3,000,000원

♣ 500만단 로사리오 바치기

지난주	3,080단/16명
총합계	1,698,751단/7,604명

봉헌자 이름과 봉헌기간을 명확히!

미 사 안 내		예 비 신 자 교 리 반					
주일 : 06시, 09시(어린이, 청소년) 11시(교중), 17시(순례), 22시 토 : 첫토11시(성모신심), 19시30분(창년) 평일 : 월, 화, 수, 목, 금, 토 - 오전 11시 (수원성지 순례미사) 화, 수, 목 - 19시 30분	주 일 반						
	교리반	시 간	장 소	교리반	시 간	장 소	
	성인반 1	09시 30분	교육관102호	성인반 2	15시 30분	교육관102호	
	유아세례 : 홀수달 첫토요일 오후 5시, 집 및 차 축복 : 수시(미리 신청바람)						
혼인 면담 : 당사자는 혼인관계증명서, 혼인강좌수료증, 세례증명서를 지참하고 두 달 전에 서류를 작성한 후 신부님과 면담							

천주교를 알고자 하시는 분은 이웃 천주교 신자들, 또는 사무실에 문의하십시오.



북여주성당

(예수의 성녀 데레사)

주임신부 : 안형노(아교보)

(우 12636) 경기도 여주시 신북로 77-23
사제관: 886-1003 사무실: 886-9322 전승: 886-9323
총회장 : 010-8628-7298 연례회장: 010-4440-1004

전
례
및
미
사

- 주일미사 : 오전 9시(가족미사), 11시(교중)
토요일: 저녁 7시 (청소년미사)
- 평일미사 : 월요일 : 오전 6시 30분
화요일 : 저녁 7시
목요일 : 저녁 7시(가족미사)
수, 금요일 : 오전 10시
- 유아세례, 관면훈배, 각종축복, 신앙상담은
사무실에 문의바랍니다.

예비자 교리	매주 주일 9시30분	병자영성체	매월 첫 화요일 오전10시부터
성체조배	매월 첫 목요일 미사 후		

“신앙의 기쁨! 젊은이와 함께!”

■ 북여주 성당 10월 산행 안내

시간: 10월 15일(월) 7시45분 본당출발
장소: 설악산(울산바위, 비선대, 권금성)
회비: 3만원
문의: 장흥권 프리스 (010-4707-1764)

■ 강사초청 기도회

주제: “누구든지 위로부터 태어나지 않으면”
(요한3.1~3)
시간: 10월 16일 저녁미사 후
강사: 나길숙 마리아(교구강사)

■ 영세식 꽃다발 주문 받아요.

문의: 김명임(리나) 010-5217-4587

※ 주일학교 은총잔치에 도움을 주신 모든 분들께 감사드립니다.

경 손

겸손해져라. 그것은 다른 사람에게 가장
불쾌감을 주지 않는 종류의 자신감이다.
-철 르나르-

자신에 대한 존중이 우리의 도덕성을
이끌고, 타인에 대한 경의가 우리의
몸가짐을 다스린다
-로렌스 스텐-

■ 연중 제28주일 미사 전례안내

주일미사 참례 [27%(548명)참례]

일	시간	미사해설	청소	1독서	2독서
10.14	9시	정빈 세라핌	천송 구역	김태강 율리아노	김모을 베로니카
	11시	신현숙 글라라		장일 하상바오로	김문정 보 나
10.21	9시	이에서 플랑카	이안 구역	강태훈 안드레아	남영훈 미카엘
	11시	조경희 베로니카		김광주 요 셉	박영실 프란치스카

■ 우리들의 정성

주일헌금	1차	2차
	1,946,600	737,000
교 무 금	2,876,000	
감사헌금	설연신 율리아나	50,000
	이춘우 마르코	100,000
	심상봉 요셉	50,000
이번 주 2차 봉헌금은 사제양성을 위한 특별봉헌금 입니다.		

■ 본당 재정

전기이월	수입	지출
118,918,554	365,462,195	388,688,320
잔 액	95,692,429	
건축예치금	80,000,000	



분당성마태오성당

www.stmatt.or.kr

e-mail : matew@casuwon.or.kr

13609 성남시 분당구 황새울로 132번길 2

사무실 (031) 711-4268
F A X 0303-0395-1004

주임신부	이철수(스테파노)
1보좌신부	윤지운(스테파노)
2보좌신부	이재훈(요한 보스코)
전교수녀	임애영(아가피토)
전교수녀	유옥경(라사)
총 회 장	강정만(모세)
연령회장	조남준(하삼바오로) 010-9552-4268

“언제나 기뻐하십시오. Semper gaudete.” (1테살 5,16)

☞ 전례 안내

- 10월 25일(목) : 위령제 미사

☞ 비전 25th 실천사항

<영성다이어리> -기 배포된 10월분의 내용은 매일 스스로 확인 체크하여 10월말 ‘영성다이어리 봉헌함’에 제출합니다.(영성다이어리는 로비에 상시 비치되오니 원하는 분은 가져가십시오.)

<영적독서> -매달 도서 선정하여 ‘영성다이어리’에 공지하며 독후감은 주보에 게재해 드립니다. 추천도서는 성물방에서 구입합니다.

<신약성경필사> -필사용 내지는 성물방에서 판매하며 완필본은 제출해드립니다.(전시 예정)

☞ 2018 견진성사 안내

- 일시 : 11월 11일(주일) 11시 미사 중 대성전
※ 바로잡습니다. 그간 공지되었던 견진교리교육 주일 오후 1시를 1시 30분 시작으로 바로잡습니다.
- 문의 : 010-3896-3547(교육분과장 이 로사)

☞ 본당 성가대 지휘자 모집

교중 미사 : 체칠리아 성가대(장년 지휘자 우선)
17시 미사 : 은총의소리 성가대(청년 지휘자 우선)
19시 30분 미사 : 후밀리파스, 파밀리아 성가대
- 자격 : 지휘 또는 성악 전공자로 신실한 신앙을 겸비한 본당 신자를 우선합니다.
- 제출서류 : 이력서, 경력증명서
- 제출기한 : 11월 25일(주일)까지 사무실로 제출
- 심사 : 1차 서류심사, 2차 면접 및 오디션
- 문의 : 010-9405-9621(문화분과장)

☞ 감사드립니다.

(고)정현영 제시카 가정에서 본당 리노베이션을 위해 1천만 원을 후원해주셨습니다. 감사합니다.

♣ 매주 목요일은 소공동체 모임, 적극 참여합니다.

☞ 특별헌금

- 14일 : 사제양성후원
- 21일 : 전교주일(교황청 전교회에 보냄)

☞ 지역미사 안내

매주 금요일 저녁 8시에 지역미사가 봉헌되고 있습니다. 많은 참여바랍니다.

※ 10월 19일(금)은 지역미사 쉽니다.

날짜	지역	장 소	문 의
10/26	5	양지 한양 529동 1301호	010-8729-6942
11/2	7	파크 롯데 134동 504호	010-4256-5594
11/9	3	정자아이파크 2301호	010-3382-2410

☞ 초등부 은총잔치 안내

- 일시 : 10월 20일(토) 오후 3시 30분 ~ 5시 30분
※ 당일 어린이미사는 2시 30분으로 앞당겨집니다.

☞ 2019 본당 달력광고 안내

2019년 달력광고를 원하는 분은 10월 28일(주일)까지 신청하시기 바랍니다. ☎ 031-711-4268(사무실)
- 접수 : matew@casuwon.or.kr(이메일)

미사 안내

주일	• 오전 : 6시, 9시(학생), 11시(교중) • 오후 : 5시(청년), 7시 30분, 9시 30분 12시 30분(영어미사, 소성전)
토요일	• 오후 : 3시 30분(어린이), 7시 30분(토요자녀주일)
평일	• 오전 : 6시(월 ~ 토), 10시(화 ~ 토) • 오후 : 7시 30분(수, 목)

※ 고해성사는 매 미사 30분 전에 있습니다.

- 병자영성체 : 매월 둘째 금요일
- 유아세례 : 홀수 달 첫 토요일(오후 5시)
- 차축복 : 상시 협의 하에 • 집(가계)축복 : 셋째 금요일
- 병자 방문 예비신자 교리 신청 : 010-8737-3114

※ 2018 - 청년 · 청소년의 해 : “탈리타 쿨! - 일어나라! 아이야!” (마르코 5,41)※

주임신부: 전시문 (시문)		 <div>분당 성바오로 성당</div>	http://www.bundangpaul.or.kr	경기도 성남시 분당구 양현로 170 (이매동106-1)	☎ 031)703-4437, FAX 031)707-6950	미사	주일	토) 16:00	토) 19:30
보좌신부: 박준후 (프란치스코)								06:30	09:00
총 회 장: 김병호 (마르티노)								11:00	15:00
연령회장: 최병환 (베네딕도)								19:30	
010-4321-7134							평일	06:30	월 수 금
* 축복신청: 상시 사무실에서 접수								10:00	화수목금토
(임산부[첫토]/집, 자동차 등)								19:30	화 목

분당공동체의 성장과 미래를 위하여

새 아담 : 신 경 이 날 카 로 울 때 -
 “언제나 기뻐하십시오. 끊임없이
 기도하십시오. 모든 일에 감사하십시오.”
 (테살로니카 1서 5,16-18)

좋은 아버지가 되기 위하여

- 1) 하루 한 번 주모경
- 2) 하루 한 번 자녀를 위한 기도
- 3) 주님의 날을 거룩하게 보내기
- 4) 지갑에는 가족사진을..!

주님의 자녀가 되시고자 입교하신
 형제·자매님 진심으로 환영합니다.

- 교리: 주일 09시 30분 / 303호 교리실
 목요일 11시 / 401~2호 교리실
 목요일 20시 30분 / 201~2호 교리실
 ※ 11월 15일(목)까지 입교가 가능합니다.

☑ 분당신부님 영명축일을 축하합니다.

- 10월 28일(주일). 시문축일
- 교중 11시 미사 후 국수잔치가 있습니다.
- 신부님을 위해 많은 기도를 부탁드립니다.

☑ 견진성사 안내

- 견진성사일 : 12월 30일(주일), 11시 미사 중
- 상세내역은 후보 간지면을 참조

☑ 성탄을 위한 고해성사

- 기간 : 10월 1일(월) ~ 2019년 1월 31일(목)
- 미사 30분 전에 고해성사가 진행됩니다.
- 미사 중 고해성사 없습니다. 유의해주세요.
- 특별 고해성사 : 12월 18일(화) ~ 21일(금), 저녁 8시 ~ 10시

☑ 수원 가톨릭 고음악 앙상블 ‘콘체르토 안티코’ 연주회

- 일시 : 10월 25일(목), 오후 8시, 2층 성당
- 주최 : 수원교구 성음악위원회
- ‘Concerto’는 기악과 성악이 함께하는 양식으로 17세기 가톨릭 종교음악의 가장 두드러지는 양식 중에 하나였습니다. ‘콘체르토 안티코’는 일대에서 접해보지 못했던 성음악들을 그 시대에 사용되어졌던 악기와 목소리로 하느님의 복음을 전해드리려는 역할을 목표로 합니다

☑ 10월 병자영성체 - 10월 25일(목), 13:30

- 신청 : 10월 21일(주일)까지, 사무실

☑ 2019년 분당 달력 광고 신청안내

- 접수 : 10월 21일(주일)까지, 사무실

☑ 2018년 성탄대축일 특별 성가단 모집

- 신청 : • 가리따스성가대 단장 전혁희(토마스.A)
 (9시 미사 : 010-7173-5688)
 • 체칠리아성가대 단장 양경란(카타리나)
 (11시 미사 : 010-2979-5663)

☑ 1인 1단체 가입운동 (장소 : 2층 성전 앞)

- 기간 : 10월 7일(주일) ~ 28일(주일), 9시, 11시 미사 전후

☑ 바오로 족구대회 - 11월 3일(토), 14시

- 장소 : 방아다리 아래 탄천 족구코트
- 대상 : 성당 남성 신자 누구나, 간편 복장

☑ 10월 사제양성 2차현금 - 10월 14일(주일)

전교주일 2차현금 - 10월 21일(주일)

◆ 성전 청소구역 안내

8지역 (상성 1001~1013동)	10/15(월)	9지역 (상성 1014~1027동)	10/19(금)
10지역 (삼환)	10/22(월)	11지역 (효성,아름선경)	10/26(금)

◆ 우리들의 정성

교 무 금		16,615,000원
주 일 현 금		10,535,200원
군인주일 2차현금		4,005,110원
주님 은혜에 감사드립니다.		
감 사 헌 금	성모상 봉헌초(31차)	420,000원
	김경섭 (프란치스코)	1,000,000원
	익명	670,000원
	익명	200,000원
	익명	100,000원
	김구수(요셉)	100,000원
	안진수(요셉)	100,000원
	박준영(레오), 박준석(요셉)	100,000원

※교무금 무통장입금 : 우리은행, 338-114408-13-101, (재)천주교수원교구유지재단 이매동성바오로성당

주일 : 오전 6시, 9시 오전 11시(교중), 오후 3시 30분(중·고등부) 오후 7시 30분(청년) 토 : 오전 10시, 오후 3시(어린이) 오후 7시 30분(저녁주일미사) 평일 : 월 오전 6시 화·수·목·금 오전 10시 오후 7시 30분	<h1>분당성루카성당</h1> <p>주 소 : 성남시 분당구 동원로 21번길 10</p> <p>홈페이지 : www.stluca.or.kr</p> <p>본 당 : luca@casuwon.or.kr</p>	주임신부 : 정영식(바오로) 718-0836 보좌신부 : 이응준(요셉) 718-0838 총 회 장 : 문계성(미카엘) 010-9977-5618 연령회장 : 박춘화(시몬시도) 010-9084-4848 사 무 실 : 718-0834
--	--	---

【교 무 금】
교무금은 신자의 의무이며, 은총의 통로입니다.

- ▣ 부채현황(10월 7일 기준)
 - 총 25억 4천만원
- ▣ 외적성전 건축 재정 마무리 “해”
 - 1세대 200만원 봉헌/1,500세대 동참목표
 - 신청 및 접수 : 사무실
- ※ 많은 세대가 동참할 수 있도록 교우님들의 적극적인 참여와 홍보 부탁드립니다.



제 19 회 본당의 날

- 청소년 : 10/13(토) 11:30~16:30
- 성 인 : 10/14(일) 09:30~15:00

※ 본당의 날을 맞이하여 교우님들 가정에 하느님 사랑이 항상 가득하시길 바랍니다.

- ▣ **미사보의 중요성**
 - 여러분은 이제 새로이 창조되어 그리스도를 닮게 되었으니, 이 흰옷을 받아 우리 주 예수 그리스도의 심판날 까지 깨끗하게 보존하여 영원한 생명을 얻도록 하십시오.
- ※ “본당의 날”부터 모두 미사보를 씁시다.

- ▣ 보좌신부님 휴가(10/16(화)~19(금))
 - 보좌신부님 미사시간은(화, 수, 금 저녁미사, 목 오전미사) 말씀의 전례로 대체합니다.
- ▣ 2019년 달력광고 접수
 - 광 고 비 : 50만원(선착순 10개 업체)
 - 신청기간 : 10/21(일)까지 사무실 신청

▣ 평신도 지도자 영성강의

금주(수) 10시미사 후	금주(토) 10시미사후
영감적 성서 묵상 (탈출기 3,1 - 12)	십자가의 성 요한

▣ 주임신부 영성강의(장소 : 2층 대성전)

일 시	내 용
매주(일) 13시 ~ 14시	현대영성 합치·융화·연민·공명

▣ 미사전례봉사

날짜	주 일			
	토 (19시30분)	(6시)	(9시)	(11시)
10/14	3지역 임광보성	전례부	미사없음 (본당의날)	전례부 (10시미사)
10/21	4지역 한라	5지역 두산위브	6지역 유천화인	7지역 프라우 하우스토리 마이더스빌

☞ 청소봉사지역 : 10/15(월) 17 ~ 18지역
10/22(월) 19 ~ 22지역

- ▣ 성탄세례자 교리반 안내
 - 지역별 연간 20명을 목표로 선교해주시기 바랍니다.

교리반	시 간	교리실
주일 A반	오전 9시 30분	바르톨로메오
화요반	오전 10시 40분	상임위원회실
금요반	오후 8시 20분	바르톨로메오

▣ 선교분과 업무 협조 공지

- 선교분과는 예비자 인도와 냉담자 회두를 통해 주님께 영광을 드리는 봉사를 합니다. 교우님들께서 주변의 예비자와 냉담자를 확인하셔서 선교분과로 연락 바랍니다.
- ☞ 선교분과장: 백마리아 010-4466-3692
- ▣ 지역장 회의(10/21(일) 14시 30분)
- ☞ 구·반장 교육 : 10/25(목) 10시 미사 후
- ▣ 유아세례(10/27(토) 어린이미사 후)

소공동체 반기도 모임이 활성화 될 수 있도록 요일, 시간에 관계없이 여러 번 할수록 좋습니다.

· 주임신부 : 이종덕(가필로) · 보좌신부 : 이원국(안드레아) · 분당수녀 : 조 오딜리아, 장 아카다 ☎ 031)709-7703 · 총 회 장 : 이일근(이나시오) ☎ 010-3753-5401 · 연령회장 : 김분옥(수산나) ☎ 010-6740-1380 · 사 무 실 : ☎ 031)709-7700~1 Fax 709-7702 · 유 치 원 : 김 까리따스 김 클라우디아 (원장수녀)☎ 709-2872, Fax 702-2872	<h1 style="margin: 0;">분당</h1> <h1 style="margin: 0;">성마르크성당</h1> <p>홈 페이지 : www.mark.or.kr</p> <p>주소 : 성남시 분당구 매화로 35</p>	<table border="1"> <tr> <th colspan="3">주 일 미 사</th></tr> <tr> <td>06:30(일반), 09:00(일반), 11:00(교중)</td><td></td><td></td></tr> <tr> <td>16:00(초등부 어린이미사), 19:30(청년)</td><td></td><td></td></tr> <tr> <td>토요일 19:30(중·고등부 학생미사)</td><td></td><td></td></tr> <tr> <th colspan="3">평 일 미 사</th></tr> <tr> <td>월. 06:00, 화. 10:00, 19:30</td><td></td><td></td></tr> <tr> <td>수.금 06:00, 10:00</td><td></td><td></td></tr> <tr> <td>목. 06:00, 19:30</td><td></td><td></td></tr> <tr> <td>토. 06:00 (첫주토 10:00)</td><td></td><td></td></tr> <tr> <td colspan="3">혼배면담, 집축복, 상가축복, 차축복</td></tr> <tr> <td colspan="3">일시 : 원하시는 날(본당사무실 신청)</td></tr> </table>	주 일 미 사			06:30(일반), 09:00(일반), 11:00(교중)			16:00(초등부 어린이미사), 19:30(청년)			토요일 19:30(중·고등부 학생미사)			평 일 미 사			월. 06:00, 화. 10:00, 19:30			수.금 06:00, 10:00			목. 06:00, 19:30			토. 06:00 (첫주토 10:00)			혼배면담, 집축복, 상가축복, 차축복			일시 : 원하시는 날(본당사무실 신청)		
주 일 미 사																																			
06:30(일반), 09:00(일반), 11:00(교중)																																			
16:00(초등부 어린이미사), 19:30(청년)																																			
토요일 19:30(중·고등부 학생미사)																																			
평 일 미 사																																			
월. 06:00, 화. 10:00, 19:30																																			
수.금 06:00, 10:00																																			
목. 06:00, 19:30																																			
토. 06:00 (첫주토 10:00)																																			
혼배면담, 집축복, 상가축복, 차축복																																			
일시 : 원하시는 날(본당사무실 신청)																																			

- ☑ **본당 사제 수품자(김지섭 요한사도)를 위한 서품 준비물 후원**을 받습니다.

 - 물품 : 제의, 약식제의, 사색영대, 사색 띠, 수단, 성작, 미사세트, 봉성체가방, 제구가방, 기타.
 - 문의 및 접수 : 본당 사무실

☑ **수원교구 사제양성을 위한 특별헌금**

 - 10월 14일(연중 제28주일)

☑ **수원교구 성경경시대회**

 - 일시 : 10월 14일(주일) 오전 9시
 - 장소 : 평택 효명중학교
 - 본당 참가자 : 경시대회(35명)

※ 교우 분들의 많은 기도와 응원 부탁 드립니다.

☑ **본당 4개Cu. 전단원 교육**

 - 일시 : 10월 18일(목) 19:00부터
 - 장소 : 3층 대성전
 - 대상 : 레지오전단원

☑ **수원교구 <성가정 아버지 학교> 3기 모집**

 - 일시 : 10월 20일(토) - 11월 17일(토)
(매 주 토요일 14:00 - 20:00까지 5주)
 - 장소 : 본당 2층 210호(범라우렌시오실)
 - 접수 : 10월 14일(주일)까지 선착순 45명
 - 참가비 : 10만원
 - 문의 : 가정분과장(T. 010-6407-5938)

☑ **10월 가정미사**

 - 일시 : 10월 25일(목) 오후 7시 30분

☑ **소공동체위원회 여성봉사자 교육**

 - 일시 : 10월 26일(금) 오전 10시 미사 후
 - 대상 : 여성지역장, 구역장, 반장

☑ **2018년 견진성사 안내**

 - 일시 : 11월 25일(주일) 11:00 미사 중
 - 주례 : 이용훈(마티아) 주교님
 - 대상 : 중·고등부 이상 세례를 받은 전 신자
 - 신청 : 9월 30일(주일) - 10월 21일(주일)까지 본당 사무실
 - 교리 : 10월 30일(화) - 11월 20일(화)까지 4회 매주 화요일 저녁 미사 후

※ 11월 23일(금) 오후 7시 30분(총정리 및 전례 연습)

☑ **사순시기 해외 성지순례 안내**

 - 일시 : 2019년 3월 10일 - 23일까지
 - 장소 : 성모성지(루르드, 파티마)를 중심으로 하는 스페인, 포르투갈
 - 신청 : 10월 28일(주일)까지 본당 사무실

☑ **2019년 본당 달력 광고 접수**

 - 대상 : 유해업소가 아닌 본당 교우 업체
 - 접수 : 본당 사무실(선착순 12개 업체)
 - 광고비 : 1업체당 300,000원

지난주일 미사참례 신자 수		
총신자 수	미사참례 신자 수	참례 율
8,755명	2,446명	27.94%

✦ “소통과 참여로 색신하는 수원교구!” “신앙의 기쁨! 젊은이와 함께!”

미사 시간 안내		 영원한 도움이신 성마리아 분당구 구미동 238번지 (구미로 130번길 20) http://cafe.naver.com/ bundangstmary	주임신부 : 윤종대(도미니코) 보좌신부 : 양두영(레오) 수녀원 : 726-5115 총회장: 임정택(본사) 010-4600-5265 연령회장 : 음재택(스테파노) 010-3215-7446 사무실 : 726-5000 fax 726-5001
주일	토 19:30 09:00, 10:00(중고), 11:00(교중) 16:00(어린이), 19:30(청년)		
평일	월 06:00 화 19:30 수 06:00, 10:00 목 06:00, 19:30 금 10:00, 19:30 토 10:00		
	고해성사 : 미사 30분전 예비자교리 : 주일 09:30, 화 20:30		

본당 설립



15 주년

본당의 날을 기념하는

전신자 도보 성지순례의 날!

가족이 함께 하는 성지순례 길이

사랑과 평화를 누리는 은총의 순례 길이 되시길 바라며

가정에 주님의 사랑과 평화, 축복을 빕니다.

- 주 임 신 부 -

■ 10월은 묵주기도 성월입니다.

묵주기도는 예수님과 성모님의 신비들을 깊이 묵상하며 우리의 믿음이 더욱 깊어지게 합니다.
미사 시작 30분전에 묵주기도를 다함께 봉헌하
오니, 많은 참석 바랍니다.

■ 특별헌금 : 이번 주일(10/14) 사제양성 2차 헌금

■ 교구 성경잔치 : 10/14(주일) 효명중학교

오늘 우리 본당에서 22명의 성인과 학생들이 교구 성경경시대회에 참석합니다. 많은 기도와 격려 바랍니다.

■ 수험생 안수미사 신청 안내

·일시: 11/10(토) 저녁 미사
·신청: 10/31(수)까지 사무실로 접수

■ 2019년도 레지오 신입단원 모집

- 매주 수요일- 10:50
문의: 성모성심Cu. 단장(010-4134-6848)
- 매주 화요일- 20:20
문의: 진석용 빈첸시오(010-3808-0035)
- 매주 토요일- 18:00
문의: 이경민 미카엘(010-8200-5409)

■ '예수님께 인생을 묻다' 평신도 영성강좌 안내

·일시: 10/23(화)부터 6주간 매주 화요일(10시~12시)
·장소: 수원교구청 지하1층 대강당(수강료:8만원)
·문의: 수원CLC (031-221-6481)

■ 위령제 미사 : 10/25(목) 19:30

·10/23(화)까지 사무실로 신청해 주세요.

■ '산행동호회' 첫 산행 안내

·일시: 10/20(토) 10시미사 후 본당 출발
·장소: 불곡산

■ 형제회 모임

- 3-1,4구역/ 신한,건영아파트
·일시: 10/20(토) 20시, 노인정
·연락: 진석용 빈첸시오(010-3808-0035)
- 2-3,4구역/ 청구아파트
·일시: 10/21(주일) 20시, 노인정
·연락: 임창현 울리오(010-3721-3494)

■ 감사합니다.

- 미사지각-미리워서 마음준비,미사준비(조금만 일찍)
- 화장품~향이 강한 것은 옆 사람들을 힘들게 합니다.
- 교리실의 탁자와 의자를 이동할 때 끝지 않도록 해주세요.

■ 본당 모임 및 회의

- 10/18 (목) 20:20 [상아탑Cu.][중고복사자모]
- 10/19 (금) 10:50 [성모성심Cu.]

■ 본당 공동체를 위한 300만 묵주기도 봉헌

9/24~10/7	봉헌 누계
16,048	689,154

■ 미사 참례 현황

신자수	미사참례수	비율(%)
4,821	1,244	25.8%

“오늘 성당에 처음 나오신 분들을 진심으로 환영합니다.”



분당성요한성당

St. John's Catholic Church

http://www.stjohn.kr 주소: 분당구 서현로 498(구 분당동 132)

☎ (031)7801-114 FAX. 7801-109

주 임 신 부 : 이 건 복 (바오로)
제 1보좌신부 : 박 찬 홍 (가브리엘)
제 2보좌신부 : 김 정 섭 (필립보)
제 3보좌신부 : 채 유 호 (시몬)
원 장 수 녀 : 김 숙 희 (로사리아)
총 회 장 : 예 진 해 (대건 안드레아)

요일	미사 시각		장소	비고	요일	미사 시각		장소	비고	
토요일	오후	4시	소성당	중고등부	평일	월	오전 6시	소성당	사무실 휴무	
		7시	대성당	저녁 주일미사						
주일	오 전	6시	소성당	일반		화 수	오전 6시, 10시 오후 8시			
		8시 30분	대성당	일반		목	오전 6시 오후 8시		첫째 목요일 - 성시간	
		11시		교중미사						
	오 후	4시	청장년 & 성인			금	오전 6시, 10시 오후 8시			
		4시	소성당	어린이 미사 (성인참례 불가)			토		오전 6시, 10시	
		7시	대성당	청년						
		9시		일반						



입 교



10월 14일(주일) 11시 대성당
새 신자 입교를 축하드립니다.

이번 주일(10월 14일)은 사제양성후원 2차헌금

다음 주일(10월 21일)은 전교주일 2차헌금

10월 도보성지 순례회 안내

- 일시 : 10월 20일(토)
- 집합 : 09:00까지 가회동성당
- 코스 : 서울 순례길 2코스와 3코스 일부
(가회동~새남터성지 14km)
- 준비물 : 목주, 간식, 식수, 중식대(7,000원)
- 순례 중에 적당한 장소에서 점심식사 합니다.
- ※ 새남터성지에서 오후 3시에 성지순례자를 위한 미사 봉헌이 있사오니 원하시는 분은 미사 봉헌을 하시면 됩니다.
- 문의 : 홍 라파엘 010-3768-9308

☑ 시니어위원회 성지순례

- 일시 : 10월 18일(목)
- 장소 : 문경 연풍성지
- 대상 : 본당 시니어 회원(요아킴회, 안나회)
- ※ 당일 본당에 요한대학 수업 없습니다.

☑ 성체조배회원을 위한 미사

- 일시 : 10월 19일(금) 16:00

☑ 김장맞이 첫갈류 판매

- 판매처 : 1층 우리농매장
- 품목

멸 치 액 젓	4.5kg	20,000원
//	2kg	10,000원
멸 치 젓	4.5kg	20,000원
까 나 리 액 젓	4.5kg	23,000원
//	2kg	13,000원
갈 치 속 젓	2kg	20,000원
특 새 우 육 젓	2kg	85,000원
새 우 육 젓	2kg	70,000원
새 우 오 젓	2kg	39,000원
낙 지 젓	500g	10,000원

전례봉사와 주차봉사 담당지역

구분	10월 14일	10월 21일	10월 28일	11월 4일
지역	6지역	7지역	8지역	9지역

위령기도실 담당 정덕수 요한 010-9012-0598

단체 모임

성령기도회 10월 15일(월) 19:30 B233호
강의 : 김강례 요한

야간(18:00시 이후) 병자성사 신청 031) 780-1125

미 사 안 내	주일	10:30 교중	 <div><h1>비봉성당</h1><p>성 박종원(아우구스티노) 성 고순이(바르바라) 경기도 화성시 비봉면 비봉로 71번길 16 (양노리 272 - 2)</p></div>	주임신부	김지웅 아우구스티노
	토	19:30		총 회 장	이한구 (다 윗) 010-7734-0197
	월	오전 6:00		연령회장	이기석 (라파엘) 010-2353-0484
	화,목 수,금	오후 7:30 오전 10:00		사무실 FAX	355-2254 355-2258
봉성체 : 매월 마지막 목요일 09:30 성시간 : 매월 첫 목요일 19:30 미사 후					

◆ 이번 주 사제양성 특별헌금 (2차)

교구사제양성을 위하여 정성껏 봉헌해 주시기 바랍니다.

◆ 다음 주 전교주일 특별헌금 (2차)

전교주일을 맞이하여 정성껏 봉헌해 주시기 바랍니다.

◆ 10월 묵주기도 성월 전례 안내

묵주기도성월을 맞이하여 미사 전 묵주기도와 가톨릭 기도서 36쪽 묵주기도성월(성모 찬송) 기도를 바칩니다.

◆ 위령성월 전례 안내

1. 11월01일(목): 모든 성인 대축일
2. 11월02일(금): 위령의 날 합동미사는 본당에서 10시에 봉헌 합니다.

위령성월기간동안 매일미사 전에는 짧은 연도를 바칩니다.

세상을 떠난 조상, 부모, 형제들의 영혼을 위하여 미사를 봉헌하실 분은 성전 뒤에 마련된 봉헌함 및 사무실로 정성껏 봉헌해 주시기 바랍니다.

◆ 위령의 날 성직자 묘지 참배 및 위령미사안내

1. 장 소: 미리내 성지 103위 시성 기념 성전
2. 일 시: 11월02일(금) 오후2시
3. 출 발: 본당에서 10시40분 출발
4. 회 비: 5,000원
5. 신 청: 식사예약 관례로 10월21일(주일)까지 연령회 및 사무실로 신청하여 주시기 바랍니다.

◆ 주차장 주차안내 공지

비닐하우스 앞 주차공간이 협소하여 토요일과 주일에는 다음 사람을 위하여 먼저 오시는 대로 앞으로부터 차례로 주차하여 주시기 바랍니다.

◆ 2019년 본당달력 광고주모집 안내

1. 일 시 : 10월28일 까지
 2. 광고료 : 100,000원
- 본당 달력에 광고를 원하시는 분은 사무실로 신청바랍니다.

◆ 보편지향기도 및 청소담당 구역

구 분	봉 사 날 짜	구 역
이번 주	10월 14일	양 노 구 역
다음 주	10월 21일	백 학 구 역

◆ 주일미사 참례현황

구 분	9/16	9/23	9/30	10/07
참례인원(명)	201	208	209	210
참례율(%)	35.4	36.4	36.5	36.7
총 신 자 : 279세대		572명		

◆ 우리들의 정성 (10/01 ~ 10/07) 단 위 : 원

교 무 금	1,680,000	
주 일 헌 금	664,000	
특별 봉헌금	335,000	
후 원 금	4,200,000	
건 축 헌 금	손광일: 80,000	강계영: 110,000
	정명구: 100,000	윤선희: 10,000
	김춘택: 70,000	이창덕: 50,000
	배상철: 40,000	김성수: 20,000
	최유리: 60,000	정기용: 40,000
	이금순: 20,000	유은순: 30,000
	이정은: 50,000	김정숙: 20,000
	홍옥자: 20,000	김진선: 20,000
	이승우: 20,000	한정진: 20,000
	장용자: 20,000	조동진: 50,000
	조상호: 100,000	이주형: 50,000
	계: 1,0000,000 누계: 46,550,000	

“주님, 저희가 누구에게 가겠습니까?
주님께는 영원한 생명의 말씀이 있습니다.” (요한 6, 68)

주임신부 : 이승희 라우렌시오	비산동성당	미사시간			
수 녀 원 : 031-442-4325	(노동자의 모범이신 성요셉)  경기도 안양시 동안구 경수대로 952 http://www.bisandong.kr	주 일	10:30 (교중)	월	06:00
사 무 실 : 031-442-4322			16:00 (학생)	화, 목	19:30
F A X : 031-468-1004			19:30 (청년)	수, 금	10:00
유 치 원 : 031-687-8772		토	10:00 19:30 (주일 제1저녁미사)		
총 회 장 : 031-454-7961		예비자 교리		주일	09:00
연령회장 : 010-9004-9893				화 목	20:20 10:20

- 이번 주 2차헌금은 사제 양성 후원금입니다.
다음 주 2차헌금은 전교주일 특별헌금입니다.

우리은행 1005-100-914966
천주교수원교구(비산동성당)

- 다음 주 전교주일을 맞아 가톨릭신문사에서
홍보 차 방문합니다. 많은 관심 바랍니다.

- ‘홍주리’ 명의로 교무금을 이체하신 분은
본인 확인을 위해 사무실로 연락바랍니다.

- 비산성모유치원 어린이와 함께 드리는 미사
- 일 시 : 10월 19일(금) 10시

- 교구 생명지원사업 신청

- 출산 지원금(1회 지급 / 최대 50만원)
: 셋째 이상의 자녀를 임신한 임신부, 미혼모
- 양육비 지원금(2년 동안 매월 10만원)
: 18세 이하의 자녀(손자녀)가 있는
다자녀가정(세 자녀 이상) · 미혼부모가정 ·
한부모가정 · 입양가정 · 조손가정 · 실직자가정
- 희귀난치성질환자 지원금(1회 / 개인별 차등)
: 경제적 어려움을 겪고있는 가정 중
희귀난치병을 앓고있는 아동, 성인
- 절 차 : 교적 본당에 신청서 제출 후
교구 심의 · 선정 (중복지원 불가)
- 마 감 : 10월 31일(수)
- 문의 및 신청 : 본당사무실.

- 예비신자 선발 예식

- 일 시 : 10월 21일(주일) 교중미사 중
- 내 용 : 성유 도유 및 신경 수여
- 대부모님은 10시까지 대성전으로 와주세요.

- 어린이 첫영성체 예식 안내

- 일 시 : 10월 28일(주일) 교중미사 중
- 그동안 성심껏 준비해온 아이들이 처음
성체를 모시는 기쁜 날을 위해 교우 여러분의
많은 기도 바랍니다.

- 평생대학 체육대회 주차 협조 안내

- 10월 17일(수) 오전부터 1시까지 평생대학
체육대회 관계로 주차장을 개방하지 않사오니
협조 부탁드립니다.

- 성당에 인접한 도로변에 주차로 인한 민원이
증가하여 주일 교중미사와 오후 4시 미사에
주차단속을 하고 있습니다.
불편하시더라도 가까운 거리에서는 도보나
대중교통을 이용해 주시기 바랍니다.

- 본당 설정 40주년 기념 영적 새신을 위한
전신자 “성령 세미나”

- 기 간 : 10월 9일 ~ 11월 27일 (8주간)
- 시 간 : 매주 화요일 저녁 8시 ~ 10시
- 장 소 : 대성전
- 회 비 : 20,000원 (이중 10,000원 본당 지원)
- 문 의 : 성령기도회장 010-3309-9977

- 구역미사 안내

일시	구역	장소
10월 26일(금) 20:00	진흥 1구역 010-2655-0267	11동 302호

- 성당마다 교무금 계좌번호가 다릅니다.

전출·전입 후에 본당 계좌번호를 확인하시고
이체하시기 바랍니다.

- 신자 현황 (단위 : 명)

총 신자 수	4,997	총 세대 수	1,973
미사 참례	1,257 (25%)	쉬는 교우	1,903 (38%)

<p>주임신부 : 장명원(토 마 스) 보좌신부 : 김시몬(요한사도) 총 회 장 : 이광열(미 카 엘) 연령회장 : 이종복(대권안드레아) 사 무 실 : 652 - 2780 F A X : 657 - 2782</p>	<div style="text-align: center;">  <h2 style="margin: 0;">비전동성체성혈성당</h2> <p>http://cafe.naver.com/bijun.cafe</p> <p>(우 17873) 경기도 평택시 동부공원로 8(비전동)</p> </div>	<table border="1"> <tr> <td rowspan="5" style="writing-mode: vertical-rl; text-orientation: upright;">미 사 시 간</td><td>주 일</td><td>19:30 (토요일 저녁) 07:00 (성 인) 09:00 (중고등부) 11 시 (교 중) 15 시 (여 름 이) 19:30 (청 년)</td></tr> <tr> <td>월</td><td>06:30</td></tr> <tr> <td>화.목</td><td>10시, 19:30</td></tr> <tr> <td>수.금</td><td>06:30, 10시</td></tr> <tr> <td>토</td><td>10시</td></tr> </table>	미 사 시 간	주 일	19:30 (토요일 저녁) 07:00 (성 인) 09:00 (중고등부) 11 시 (교 중) 15 시 (여 름 이) 19:30 (청 년)	월	06:30	화.목	10시, 19:30	수.금	06:30, 10시	토	10시
미 사 시 간	주 일	19:30 (토요일 저녁) 07:00 (성 인) 09:00 (중고등부) 11 시 (교 중) 15 시 (여 름 이) 19:30 (청 년)											
	월	06:30											
	화.목	10시, 19:30											
	수.금	06:30, 10시											
	토	10시											

- ✦ **오늘은 사제양성 특별헌금이 있습니다.**
 - 교구 내 사제 양성비로 쓰여 집니다.
- ✦ **다음주일은 전교주일 특별헌금이 있습니다.**
 - 교황청 전교회에 보내집니다.
- ✦ **다음주일은 교구 “오로지 사회복지법인” 에서 사회복지시설 홍보를 위하여 본당 방문이 있습니다.**
- ✦ **10월 독립영화 상영 안내**
 - 일 시 : 10월 16일(화) 저녁미사 후
 - 제 목 : “부에나 비스타 소셜 클럽2: 아디오스
 - 장 르 : 다큐멘터리(110분)
 - 내 용 : 1996년 결성, 단 6일간의 즉흥 녹음으로 완성한 앨범이 전 세계를 매료시키며 대중음악사의 기적을 만들어냈던 쿠바 ‘부에나비스타소셜클럽’ 거장 뮤지션들의 아디오스(작별인사) 무대가 펼쳐집니다.

- ✦ **10월 외방선교 후원미사 안내**
 - 일 시 : 10월 17일(수) 오전 10시 미사
 - 미사 중 오지의 선교사를 위한 후원이 있습니다.

- ✦ **파스칼 산악회 10월 산행**
 - 일 시 : 10월 20일(토) 07:30 본당 출발
 - 장 소 : 북바위산(제천) • 준비물:목주, 도시락
 - 회 비 : 정회원- 20,000원, 비회원- 25,000원
 - 접수, 문의: 010-3641-1414, 010-4585-6022

- ✦ **대건회 성지순례**
 - 일 시 : 10월 21일(주일) 08시30분 본당출발
 - 장 소 : 나바위성지(전북 익산)
 - 참가비 : 30,000원(부부 50,000원)
 - 신 청 : 총무(010-9012-6673)

- ✦ **제25차 교구성체현양대회**
 - 일 시 : 10월 25일(목) 08:30 본당출발
 - 장 소 : 죽산성지 • 참가비: 15,000원(점심,차량비)
 - 신청, 문의 : 담당자(010-6654-2056)

- ✦ **평택지구 중고등부 주일학교 성지순례**
 - 일 시 : 10월 27일(토) 09:00 ~ 18:00
 - 장 소 : 나바위 성지(전북 익산)
 - 대 상 : 중 1 ~ 고 3학년 • 참가비 : 5,000원
 - 신 청 : 각 학년 담당교사 및 사무실

- ✦ **연령회 성지순례**
 - 일 시 : 10월 27일(토) 오전 8시30분(성당출발)
 - 장 소 : 진산성지(충남 금산)
 - 대 상 : 연령회 회원 • 참가비 : 5,000원

[연중 제 28 주일 화답송]



“하느님을 향하여! - 생활비의 1/10(십분의 일)은 하느님께!”

♥ 청소년들을 위하여 함께 기도해주세요.

목주기도 성월을 맞이하여 청소년들이 성모님의 사랑 안에서 참 행복을 누릴 수 있도록 목주기도 5단 봉헌 해주세요.

- ✦ **평택지구 성가대 연합 “성가 축제”**
 - 일 시 : 10월 31일(수) 19:30 ~ 대성당
 - 많은 관심과 공연 관람 부탁드립니다.
- ✦ **젊은이를 위한 “선택(CHOICE)”, “비다누에바 (VIDA NUEVA) 프로그램 참가 안내(2박3일)**
 - [선택 82차] : 11월 9일(금) 19:00 ~ 11일(주일)
 - [비다 130차] : 11월 2일(금) 19:00 ~ 4일(주일)
 - [비다 131차] : 11월16일(금) 19:00 ~ 18일(주일)
 - 접 수 : 본당 청년회를 통하여 접수(교육비 지원)
 - 장 소 : 갯등이 피정의 집(경기 화성시 봉담읍)
- ✦ **견진교육 및 전신자 특강**
 - 견진성사일 : 12월16일(주일) 11시 교중미사 중
 - 교리일정 : 10월26일 ~ 12월14일 8주간
매주 금요일 저녁 19:30 ~ 21:30
- 중교 학생교리 : 매 주일 9시 중고등부 미사 후
 - 대 상 : 견진대상자 및 전신자(무료)
 - 신청비 : 견진대상자 15,000원(사진, 꽃사지)
 - 신청,문의 : 사무실(담당자 : 010-8872-6778)
- ✦ **2019년 본당 달력광고 접수 안내**
 - 달력 하단 광고 : 10건(12개월 동일)
 - 광고비 : 500,000원(1,800부 인쇄)
 - 신 청 : 사무실로 신청(선착순 접수)
- ✦ **성모회에서 건축기금 마련 김장 준비 젓갈류 판매합니다. 많은 이용바랍니다.**
- ✦ **청소 담당 구역 안내(담당주일 전 토요일 10시 미사 후)**
 - 연중 제28주일(10/21) : 경남, 선경구역
 - 연중 제29주일(10/28) : 한아름, 한우리구역

정성에 감사 합니다.	
교무금	6,730,000
주일헌금/특별봉헌금	6,067,200/1,680,000

- ✦ **본당 신축 및 리모델링 봉헌금 목표액 65억원!**

정성에 감사 합니다.(10/2 ~ 10/7)	
익 명/익 명/익 명	120,000/30,000/20,000
2010년~현재 봉헌액 누계	2,041,053,794
현재 기금 적립금	995,000,000



수원시 최초 의과대학병원

가톨릭대학교 성빈센트병원

THE CATHOLIC UNIV. OF KOREA ST. VINCENT'S HOSPITAL

전 례 안 내	주일미사	오전 9시 30분
	평일미사	월, 화, 목, 금 오전10시 30분
	교직원미사	수요일 12시 10분
	고해성사	미사 전 20분전 (성당 안 고해실)
	봉성체	매주 금요일 평일은 신청하시는 분에 한함
	병자성사	원목실로 미리 신청하시면 받으실 수 있습니다.

주 소 : 수원시 팔달구 중부대로 93
가톨릭대학교 성빈센트병원 원목팀
전 화 : 원목 249 - 7008 ~ 7012
근무시간 외 당직 010 - 8497 - 7009
팩 스 : 249 - 7997
원목사제 : 정구평(마르코)신부
원목수녀 : 비르지타 수녀 세 레 나 수녀
베 다 수녀 제노비아 수녀
마리엠타 수녀 리 디 아 수녀
안 네 테 수녀 마리로사 수녀
올 리 바 수녀 다니엘라 수녀
마 들 렌 수녀 마리아네스 수녀
사 무 원 : 김지현(루시아)

☑ 축일을 축하합니다.

	부 서	이름	세례명	축일
1	의용공학	윤성환	갈리스토	10/14
2	55병동	이효선	대 데레사	10/15
3	건강증진센터	Sr.아빌라		10/15
4	구매관리팀	최해경	데레사	10/15
5	영상의학과	임소영	대 데레사	"
6	의료정보팀	김인호	데레사	"
7	인공신장실	정숙희	대 데레사	"
8	전담간호Unit	유혜경	이냐시아	10/17
9	마취통증의학과	최진우	루카	10/18
10	산부인과	윤주희	루카	"
11	신경과	배대웅	루카	"
12	실험연구실	윤동준	루카	"
13	외과	조현민	루카	"

☑ 10월 교직원 미사전례 담당

	해 설	독 서	반 주
10/17 (12:10)	백 승 이냐시오	기획팀	박은영 아델라
10/24 (12:10)	임은주 도로테아	재활치료실	박은영 아델라
10/31 (12:10)	전정옥 빅토리아	의료정보팀	박은영 아델라

☑ 빈첸시오 아 바오로회 회원 모집합니다.

- 회원종류 : 활동회원, 명예회원(후원회비)
- 문 의 : 원내 ☎ 7681 신태호(비오)

* 빈첸시오 아 바오로회의 주요 활동은 ?

1. 무료급식소 봉사 및 기관방문 노력봉사.
2. 바자회, 후원회비 등으로 마련한 금액으로 불우한 이웃을 돕고 있습니다.

☑ 제대 꽃 봉헌 해 주신 분 감사드립니다.

성당제대를 아름답게 꾸미기 위한 꽃 봉헌을 받습니다. 봉헌하실 분은 원목팀 (원내 ☎7009 ~7012) 으로 문의 바랍니다.

☑ “전례부” 모집 안내 <<교직원 대상>>

평소 전례봉사에 관심이 있던 교직원분~
혹은, 세례를 받고 활동을 원하시는 분들의
연락을 기다립니다. (원내 ☎7011 김지현)

병은 의사에게, 신앙상담은 원목팀으로

주임신부 : 지철현 대건 안드레아
전교수녀 : 김점마 히야친타
총 회 장 : 김학범 요한 사도

천주교
사랑 성가정 성당
성가정의 성 마리아와 성 요셉

미사시간	주 일	초 중고 청년 (토)	19:00 09:00 11:00 19:00
	평 일	월 화 • 목 수 • 금 첫 토 (성모신심)	06:00 19:00 10:00 10:00

18550 경기도 화성시 송산면 송산포도로 94 / ☎ 031) 357-1501 / FAX. 031) 357-8229 / 2018. 10. 14.



매주 화요일은 가족이 함께 미사 봉헌하는 날

매주 수요일은 소공동체 모임 하는 날

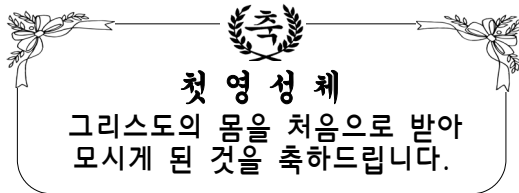

☑ 2차 헌금은 “사제 양성을 위한 헌금”입니다.
다음주는 “전교 주일을 위한 헌금”입니다.

1. 주임 신부님 휴가

- 10. 16(화) ~ 10. 19(금)

▶ 휴가기간동안 미사는 없습니다(화~금).

2. 구역장 반장과 함께 하는 예비신자 성지순례

- 일시 : 10. 21(주일) 해미성지

▶ 소성당으로 8시 30분까지 모이세요.

3. 병자 영성체 - 10. 25(목) 09시부터.

- 대상 : 해문, 백곡, 옥일, 용포, 삼존구역
- 새로 병자 영성체가 필요하신 분이
있으시면, 사무실에 신청해 주세요.

4. 전 신자 성지 순례 - 10. 28(주일) 천호성지

- 신청비 : 만원 - 신청방법 : 구역장님께 신청

5. 새신부 첫미사

- 일시 : 10월 29일(월) 10시, 대성당

▶ 오전 6시 미사를 10시 미사로 변경.

6. 2019년 달력 광고 모집

- 선착순 10명, 광고비 10만원
- 사무실에 문의바랍니다.

7. 매주 사실 분은 사무실에 신청하시기 바랍니다.

- 문의 : 성모회장 (010-4840-1637)

8. 성모회에서 액젓을 판매합니다.

전례단 단원 모집 - 대상 : 신자이면 누구나
• 문의 : 전례분과장 010-5057-9367

✦ 신앙의 유산을 자녀에게 ✦
(주일학교 소식란)

❖ 자신의 성경(신구약 합본)을 꼭 가지고 다닙시다.

1. 첫영성체 - 10. 14(주일) 11시 미사 중.
2. 화성지구 중 고등부 청바지 축제
- 일시 : 10. 20(토) 10:30 51사단

♥ 아버지께 봉헌한 우리들의 정성 (10. 1 ~ 10. 7) ♥

주일미사 참례률		380명 = 39.7%	
십일조 봉 헌	3,470,000원	주 일	995,000원
		특별(2차)	644,000원
성소후원금	85,000원	미사예물	510,000원
시설 헌금	한현순 4만원, 김정순 2만원, 홍순철 1만원, 공해자 4만원, 이수자 2만원, 김영순 4만원, 최남복 5천원, 박만숙 2만원, 고중근 1만원, = 205,000원		
감사 헌금	홍상유 50만원, 김완식 10만원 = 600,000원		

☑ 전례봉사 및 청소구역

(사랑의 아빠, 아버지의 집을 내가 깨끗이^^)

이번주(10/14)	육일 구역	다음주(10/21)	용포,고정구역
------------	-------	------------	---------

☑ 각 단체 모임

- 성모회 - 10. 14(주일) 11시 미사 후, 요셉 방
- 울뜨레아 - 10. 14(주일) 10시, 요셉 방
- 꾸리아 - 10. 18 (목) 저녁미사 후, 애찬실
- 전례단 - 10. 18 (목) 저녁미사 후, 요셉방.
- 성인 복사단 - 10. 21(주일) 11미사 후, 별관 회합실

♥ 주님께 아름다운 꽃을 선물로 (제대 꽃 봉헌) ♥

봉헌하실 개인, 구역은 사무실로서 봉헌하시면
됩니다. 고맙습니다.

하느님을 만나면 우리의 삶은 축제가 된다. 하느님이 여러분을 참 행복으로 초대합니다.

주임신부 : 민경국 안드레아 보좌신부 : 유 준 요한세례자 원장수녀 : 김인숙 효임골롬바 전교수녀 : 천미경 바울리나 총 회 장 : 신승철 요 셉 연령회장 : 010-7564-6862 홈페이지 : sbcc.or.kr 사 무 실 : 031-396-4031 F A X : 031-398-9351	<h1 style="text-align: center;">산본성당</h1>  <p style="text-align: center;">목주 기도의 복되신 동정 마리아</p>	미사시간 안내	
		주 일 토 19:00 (주일 1 저녁미사) 07:00, 09:10(중고등부), 11:00(교중) 16:00 (어린이 가족미사) 19:00 (청년미사)	평 일 월 06:00 화 19:30 수 06:00, 10:00 목 10:00, 19:30 금 06:00, 10:00 토 09:00
매월 첫 토요일 성모신심미사			
새 가족찾기 구호: “우리는 그리스도의 증거자! 새 가족 찾아 하느님께!”			

❖ 금주간 전례 • 행사 • 모임 ❖

일자	시 간	내 용
10/14(주일)	12:00	연령회 월례모임
	17:00	남성 Cu. 평의회
10/17(수)	12:50	애덕 Cu. 평의회
10/18(목)	12:50	평화 Cu. 평의회
10/19(금)	10:00	미바회 미사
	11:00	노인 성경대학
10/20(토)	20:00	견진성사 예식연습 및 고백성사

25주년기념 목주기도 1천만단 봉헌운동

- 금주간: 31,980단(90명)/누적: 619,740단

☑ **예비자 입교 환영식: 11/11(주일) 11시**

- 11월 입교식을 앞두고 한마음으로 기도하고 적극적으로 선교활동을 해주시길 바랍니다.
- 교리반: 화요일 저녁8시, 금요일 오전11시
주일 오전 9시30분

☑ **교구성체현양대회 참가신청**

- 일시: 10/25(목) 09:30 ~ 16:00, 죽산성지
- 참가비: 1만원, 당일 8시 본당출발(버스)
- 접수: 10/21까지 사무실, 문의: 010-9389-0719

☑ **본당의 날: 10월 28일(주일)**

- 미사: 오전7시, 오전10:30분,
오후4시, 저녁 7시
- 식사 나눔: 12~13시, 성가제: 13:30 ~ 15:30

☑ **본당 내 동아리반 가르칠 봉사자 모집**

- 모집분야: 비즈공예, 손글씨, 바리스타, 뜨개반
기타반, 종이접기, 산악회, 문의: 사무실

☑ **미사전례 봉사**

시 간	10/14	10/21	10/28 본당의날
토요 저녁	극동2	동성2	술거1
07:00	개나리2	개나리3	주공(1,3)
09:10	중고등부	중고등부	10:30 우방한공
11:00	장미	모란	
16:00	초등부	초등부	주공2
19:00	청년전례	청년전례	청년전례

청소: 10/13(토)장미지역, 10/20(토) 모란지역

※ 후보간지에도 공지사항 있습니다.

☑ **금주 특별헌금: 해외(페루) 선교 후원금**

다음주 특별헌금: 사제양성 후원금

☑ **해외선교(페루) 후원금모금 홍보**

- 본당에서 수년간 미사집전 하셨던 마리아의 아들 수도회 전제찬 다미아노 신부님께서 오늘 선교지 페루의 어려운 환경을 알리고 특별히 미사집전과 강론을 하십니다. 그리스도인의 선교사명을 실천하는 마음으로 많은 관심과 후원 바랍니다.
- 페루 선교지로 보낼 목주를 기증받습니다. 사무실 앞에 비치한 **목주 기증함에 봉헌**해 주세요.

☑ **견진 예식연습: 10/20(토) 저녁 8시**

- 진행: 주임신부님 훈화 - 고백성사 - 예식연습
- 이날 반드시 참석하셔야 견진 받을 수 있습니다.

☑ **2019년 달력 광고접수 안내**

- 접수마감: 10/28(주일), 선착순 5명
- 광고료: 50만원/ 1년



주임신부 : 김기창(노동자요셉)
 총 회 장 : 김병목(안드레아)
 ☎ 010-3668-0441
 연령회장 : 김동환(막시미노)
 ☎ 010-3655-8156
 사 무 실 : ☎ 031-548-2280
 Fax 031-548-2290
 예비자교리 | 매주 주일 오전9시

산북성당

캘커타의 성녀 데레사

여주시 산북면 상품1길 28-17
 E-mail: sanbuk@casuwon.or.kr
 Daum 카페-산북성당

주 일 미 사

교중 : 오전 10:30
 토요일 저녁 주일미사(청신년) : 오후 7:30

평 일 미 사

월 . 오전 07:00
 화.목 오후 19:30
 수.금 오전 10:00
 모든 미사 30분전 고해성사 있습니다.

집축복, 상가축복, 차축복

일시 : 원하시는 날(본당사무실 신청)

“ 소통과 참여로 새신하는 수원교구! 신앙의 기쁨! 젊은이와 함께! ”

☞ 오늘은 사제양성 특별헌금 있습니다.

☞ 성모회 성지순례

- 일 시 : 10월 20일(토)

- 장 소 : 요당리성지

※ 성지순례를 가는 성모회원들을 위하여 기도 부탁 드립니다.

☞ 성소분과 기도 모임

- 일 시 : 10월 14일(주일) 교중미사 후

- 장 소 : 교육관 (점심식사 후)

☞ 사회복지분과 월례회의

- 일 시 : 10월 14일(주일) 교중미사 후

- 장 소 : 교육관

☞ 꾸리아 회합

- 일 시 : 10월 21일(주일) 오전 8시 30분

- 장 소 : 교육관

☞ 산북성당 극장 안내

- 일 시 : 10월 21일(주일) 교중미사 후 12시 40분

- 장 소 : 성 전

- 제 목 : 밀 정 (주연 : 송광호, 공유)

☞ 울드레아 회합

- 일 시 : 10월 21일(주일) 교중미사 후

- 장 소 : 교육관

☞ 사목회 월례회의

- 일 시 : 10월 28일(주일) 교중미사 후

- 장 소 : 교육관

☞ 10월 합동 위령미사

- 일 시 : 10월 31일(수) 오전 10시 미사

- 대 상 : 기억하려는 연령

(특별히 10월중 기일 맞으신 분)

- 접 수 : 10월 28일(주일)까지 본당 사무실

☞ 주방사용 협조 안내

- 주방의 안전을 위해 가스, 전기 사용 후 점검 하시고 일지기록 부탁드립니다.

☞ 전입오신분 환영합니다.

성 명	세례명	전본당	교우	구역·반
김중환	파비오	상현동	2명	1구역세월리반

성령을 믿나이다

※ 성령의 상징

4) 확인하는 표(인장, 도장)

우리는 물건을 사고 팔 때 계약서에 소유권 확인의 표로서 도장을 찍는다. 그러면 이때부터 물건의 소유권이 확정된다. 그리스도인은 하나님의 소유이며, 성령께서 우리 안에 거하심으로써 우리는 하나님의 소유임을 알게 된다.

5) 비둘기

비둘기는 양순함과 부드러움을 뜻하며 세계 평화의 상징이다. 성서에서 비둘기는 신령한 동물을 의미한다. “... 나는 설령이 하늘에서 비둘기 모양으로 내려와 이 본 위에 머무르는 것을 보았다.” (요한 1,32)

☞ 성당 청소구역 및 신자들의 기도 안내

일자 (요일)	구 역
10/13(토)	3구역 만선리반, 장심리반
10/20(토)	3구역 이선리반, 연곡리반
10/27(토)	1구역 주어리반
11/03(토)	1구역 명품리반

♡ 성당 청소에 많은 참여 부탁드립니다.

☞ 본당 온라인기도모임 초대 안내

본당공동체를 위한 기도모임 초대에 많은 관심과 기도에 참여하시면 좋겠습니다.

(<https://open.kakao.com/o/gLRpTJA>)

☞ 우리들의 정성

(2018년 10월 01일 ~ 2018년 10월 07일)

* 주 일 헌 금 : 1,185,000원(특별헌금:105,000원)

* 교 무 금 : 1,420,000원

지난주일 미사참례 신자 수

총 신자 수	미사참례 신자 수				참례율
516명	토요일 저녁	99명	합 계	221명	42.83%
	주 일	122명			



삼가동성당

[주보성인 : 성 김제준 이나시오]

17090 / 경기도 용인시 처인구 지삼로 579

본당 E-mail: samga@casuwon.or.kr

Cafe: daum → 삼가동성당

Tel. 사무실: 322-1994 / FAX: 322-1959

본당 신부 임 유 택 (바오로)

총 회 장: 정방영 가브리엘 010-6357-2772

연령회장: 차종원 스테파노 010-5346-9989

미 사 시 간

· 평일: 월>06:30, 화·목>19:30, 수·금>10시

· 주일: 토>어린이: 16시 / 청소년: 19시(주일 전일)

교중미사: 10시 / 청년부: 19:30

※ 예비신자 교리: 주일반(11시 30분)

✂ 감사드립니다 ✂

지난 토(10/13)요일에 본당 주변 환경미화에
봉사해 주신 모든 분들께 감사드립니다.

- 본당신부 드림 -

● 첫영성체 일정 안내

- 첫영성체일: 10/28(주일), 교중미사 중
- 참고: 10/20(토)
- 첫고해, 세례식: 10/27(토)

● 부모 교육 안내

회차	주 제	날짜/시간
2차	· 자녀의 발달단계별 과제 - 영유아기, 아동기, 청소년기 이후	10/20(토) 13:00~ 15:00까지
3차	· 부모 자녀 관계에서 성격에 따른 양육 태도 차이	11/03(토) 13:00~ 15:00까지
4차	· 부모 자녀 관계에서 의사 소통방법 훈련	11/10(토) 13:00~ 15:00까지

- 대상 및 장소: 부모는 누구나 / 교육관
- 강 사: 이유경 리드비나
- 문 의: 교육분과 남궁미숙 010-2477-6195
- 접수는 사무실에서 신청서 작성하시기 바랍니다.

● 전례분과<해설단, 독서 봉사자>모집안내

- 전례에 참여하실 해설단원과 독서 봉사자를 모집 하오니 교우여러분들의 많은 참여 부탁드립니다.
- 문의: 전례분과장 010-2249-1572 / 사무실

● 기도 무용단 모집 안내

- 목 적: 전통무용을 기본으로 본당의 모든 행사에 협조와 참여 및 모임(신심 및 건강)
- 대 상: 본당의 모든 신자
- 모집기간: 10/21(주일)까지 사무실 또는 무용단
- 문 의: 김순화 모데스타 010-4275-1886
- ※ 기도 무용단의 많은 관심과 참여 부탁드립니다.

● 단체 모임 안내

- 율뜨레야: 10/18(목), 미사 후
- 꾸리아: 10/21(주일), 교중미사 후

♣ 2019년 달력광고 모집 안내

- 대상: 본당 신자 누구나 / 선착순 마감
- 접수 기간: 10/28(주일)까지
- 접수 방법: 상호 및 업종, 주소, 전화번호, 이름(세례명)을 작성하여 사무실로 신청하시기바랍니다
- 달력 하단에 광고합니다.

● 주간 미사참례 현황 (10/1~7) (인원: 명)

주일	월	화	수	목	금	토
541	16	49	68	54	53	48

● 예물 봉헌 (이번주 예물봉헌 구역: 신 성)

일자	10/21	삼 가
일자	10/28	진 우

● 본당청소 (이번주 청소구역: 두산, 역북2)

일 시	구 역
10/20(토), 10시	신성, 진우, 금강, 보성
10/27(토), 10시	우남, 풍림

● 우리들의 정성 - 주간 결산(10/1~7) (단위: 원)

수 입		지 출	
교무금	6,325,000	선교비	1,499,990
주일헌금	1,771,000	교육비	561,945
특별봉헌금	1,009,000	자선비	200,000
감사헌금	230,000	일반관리비	1,022,840
건축헌금	430,000	부담금	3,000,000
기타헌금	-300,000		
성소후원금	20,000		
수입 계	9,485,000	지출 계	6,284,775
10월 07일 현재 운영금 잔액: 170,221,426원			
· 감사헌금: 이경자 30,000원 전지윤 50,000원 이용중 50,000원 초등자모 100,000원 익명 100,000원			
· 건축헌금: 서윤석 30,000원 정상찬 50,000원 익명 50,000원 익명 200,000원			
· 성소후원: 김정옥 20,000원			

※ 봉헌해 주심에 감사드립니다.

● 오늘은 사제양성후원 특별헌금이 있습니다.

예비자 교리시간		 <div>상대원성당</div> <div>(성범 라우렌시오, 성나 베드로, 성정 아고보)</div> <div>http://cafe.daum.net/sgwggw</div> <div>사무실 732-2004 FAX 742-0096</div> <div>연령회장 김정환 베드로 010-2777-9302</div> <div>총 회 장</div> <div>전교수녀 김 요나, 김 겔트루드 736-0317</div> <div>주임신부 이정철 바오로 732-1004</div>	미사 시간	
주일 09:30			토 19:30 (청년)	월 06:30
				화 19:30
고해성사 : 미사 20분전			주 09:00 (청소년)	수 10:00
유아세례 : 수시로				목 19:30
병자영성체 : 매월 마지막 토 13:30				금 10:00
집, 사람, 차 축복 : 수시로			일 11:00 (교중)	첫토 10:00
혼인면담 : 화, 목, 토 20:00				

오늘의 특별헌금 - 사제양성

다음주일 특별헌금 - 전교주일

미사 없음(사제휴가) - 10.15~19

10월	15일(월) 06:30	X
	16일(화) 19:30	X
	17일(수) 10:00	X
	18일(목) 19:30	X
	19일(금) 10:00	X

견진성사 안내

- 일시 : 12월 16일(주일) 11시 교중미사
- 신청 : 10/15(월) ~ 11/18(주일)까지 사무실로
- 준비 : 신청서, 간식비 5,000원
가족관계증명서, 혼인관계증명서(학생제외)
- 교리 : 11월 21일부터 매주 수요일 19:30~21:00

11월		12월		시간	장소
21	28	5	12	19:30~21:00	성당

2구역 형제회 성지순례

- 일시 : 10월 21일(주일) 07:00~
- 장소 : 공세리성지(충남 아산)

다음주일(10월 21일) 봉사구역 - 3구역

- 전례, 청소(주차장)

성당청소

- 10월 20일(토) : 3구역
- 10월 27일(토) : 4구역

함께 기도해 주세요.

《 기도를 원하시는 분은 사무실로 신청해 주세요. 》

김홍구(54) 안나	이옥량(82) 루치아	권정숙(67) 데레사	강보나(60) 보나	김일달(64) 아네스		
유방암	심장병	피부암	난소암	심장병		



주 님 - 당 신 자 애 로 저 회 를 채 워 주 소 서 저 회 가 기 뻐 하 리 이 다

중고등부 사랑 나눔 기금 마련 행사

- 일시 : 10월 21일(주일) 오전 10시 ~ 오후 2시
 - 장소 : 성당 마당
 - 내용 : 커피, 코코아, 솜사탕, 팝콘 판매, 즉석사진 촬영
- ※ 이 날은 성당 마당에 주차할 수 없습니다.

대중교통 이용과 외부주차장 사용 바랍니다.

생명위원회 「출산·양육·치료비」 지원사업

- 대상 : 경제적 어려움을 겪고 있는 가정
- (다자녀, 미혼부모, 한부모, 조손, 실직자, 입양) 가정
- 셋째자녀 이상을 임신한 임산부, 회귀·난치성질환자
- 문의 : 사무실(732-2004)
- 기간 : 10월 21일(주일)까지

2019년도 달력광고(선착순 마감)

- 광고간수 / 금액 : 6칸 / 30만원

모임

- 울뜨레야 : 10월 14일(오늘) 교중미사후 8교리실
- 상임위원회 : 10월 14일(오늘) 교중미사후 6교리실

본당발전기금 1,168,971,000원

우리들의 정성

- 교무금 5,624,000원
- 주일헌금 1,535,100원
- 특별헌금(군인주일) 768,000원
- 장학사업 후원금 262,000원
- 감사헌금 50,000원

<p>주임신부: 박유현 빈첸시오</p> <p>전교수녀: 김 도미니카</p> <p>사 무 실: ☎419-8101</p> <p>수 녀 원: ☎419-8102</p> <p>연령회장: 010-2503-0999</p>	 <h1>상록수 성당</h1> <p>(성 바오로)</p> <p>425-180 안산시 상록구 이호로 130</p> <p>FAX 416-2663</p> <p>http://cafe.naver.com/sangrokmisionary</p>	<p>미사시간안내</p> <p>월 - 07:00</p> <p>화-목 - 19:30</p> <p>수-금 - 10:00</p> <p>토 - 10:00</p> <p>19:30(특전)</p> <p>주일 - 09:00(어린이미사)</p> <p>11:00(교중미사)</p> <p>17:00(청소년미사)</p> <p>교백성사 : 미사 전 30분</p>
--	--	---

☑ 가족관계와 마음의 상처치유 세미나 안내

- 일시 : 10월 23일(화)
- 11월27일(화) / 12월 11일(화)
- 시간 : 저녁미사 후~22시10분
- 강사 : 김영배 데오필로스
- 영의 심리학 연구소장
- 준비물 : 성경책, 노트 및 필기구
- 문의 : 김란베로니카/ 010-2446-4732
- 모처럼 마련된 특강에 교우여러분의 많은 참여를 바랍니다.

☑ 연령회 일일 피정 안내

- 일시 : 10월14일(주일) 교중미사 후
- 대상 : 연령회원 모두
- 강의 : 웃음치료

☑ 예비교우 성지순례 안내

- 일시 : 10월14일(주일)
- 장소 : 제천 베론성지
- 대상 : 본당 예비교우 및 봉사자
- 문의 : 선교분과 / 010-9123-2908

☑ 청년활성화를 위한 일일호프 안내

- 일시 : 10월20일, 저녁7시부터
- 장소 : 본당 강당
- 깊어가는 가을 밤 본당 청년들의 활성화와 화합을 위해 준비된 일일호프에 교우여러분의 많은 격려와 호응을 바랍니다.

☑ 전입오신 교우여러분 환영합니다!

- 백명숙(에스텔) : 본오1동 960-21, 302호
- 본오 11구역 / 010-3709-6258

☑ 화답송

연중 제 28주일



주님당신자애로 저희를 채워주소서 저희가 기뻐하리이다

☑ M.E 소개 안내

- 일시 : 10월21일(주일)/9시, 11시 미사중 M.E(메리지엔카운터)에 대한 자세한 소개가 미사 공지사항 중에 있습니다. 많은 관심 바랍니다.

☑ 기도 및 단체모임 안내

- 성령기도회 : 10월16일(화) 저녁미사 후
- 강사 - 김향숙(마틸다) / 전주교구

☑미사 전례 및 청소 봉사 안내

전례 봉사 구역			청소 봉사 구역 저녁8시		
10/14(일)	본오 2 지역	오전11시	10/13(토)	본오 2 지역	오전10시
10/21(일)	본오 3 지역	오전11시	10/20(토)	본오 3 지역	오전10시

청소구역은 성전 및 성당 미당과 화장실, 성당주변까지 입니다.

☑우리들의 정성

- 주일헌금 : 2,515,000원
- 교 무 금 : 4,465,000원
- 감사헌금 : 이한국 5만원, 임서울 5만원
- 오병순 10만원, 권영삼 5만원
- 주일미사 참례자 수 : 572명
- 본당 신자 수 : 1,186세대 / 2,658명

† 예비자 교리시간 †

* 주 일 : 오전 9시30분

< 10월 2차 헌금 >

- 10월7일 : 군인주일
- 10월14일 : 사제양성 후원금
- 10월21일 : 전교주일

< 본당 계좌 >

1005-001-404123 / 우리은행

천주교수원교구유지재단상록수성당

2018.10.14

주임신부 : 최대근(야고보) 총 회 장 : 김백운(요셉) ☎ 010-3365-0598 연령회장 : 차흥희(사도안드레아) ☎ 010-9049-2806	<div style="text-align: center;"> 상신성당 (성 루카) </div> 경기도 화성시 향남읍 분향동길 69-26 사무실 : ☎ 031)8055-8241 Fax 031)8055-8242 E-mail: sangsin@casuwon.or.kr	<div style="text-align: center;">주 일 미 사</div> 교중 : 11:00, 청년미사: 17:00 토요일(학생미사) : 오후 6:00 <div style="text-align: center;">평 일 미 사</div> 화.목 오후 19:30 수.금 오전 10:00 예비자 매주 일요일 오전 9시30분 교리 장소 : 요 한 방 집축복, 상가축복, 차축복 일시 : 본당사무실 신청
--	--	---

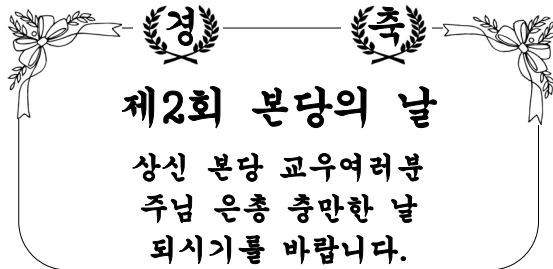

☑ 환자영성체 신청 안내

- 일시 : 10월 17일(수) 오전 10시 미사후
- 대상 : 병환 중이신 본당교우
(타본당 교우는 사무실로 문의)
- 신청 : 10월 14일(일)까지 본당 사무실

☑ 건축현금 신립서 제출 안내

- 각 세대별 건축현금 신립서를 제출하여 주시기 바랍니다. 우리 모두 새 성전 건축을 위하여 적극 협조해주시기 바랍니다.
- 금액 : 1구좌(50만원)/ 3년납
- 봉헌방법 : 사무실 납부 또는 계좌이체
- 신립서 361가구중 106가구 제출(30%)

☑ 제의 봉헌안내

- 본당제의가 많이 남은 관계로 교체를 해야되어 제의를 봉헌 받습니다.
- 문의 : 제대회장 010-9293-1534

☑ 미사 안내

- 매주일 오후 5시에 청년미사가 봉헌됩니다. 청년분들이 많이 참석할 수 있도록 많은 관심과 기도를 부탁드립니다.

☑ 마트 포인트 적립 안내

- 각 마트 사용시 성당 포인트로 적립바랍니다.

현대마트	1534번	하나로마트	6만번
경기마트	1004번	로컬푸드	8241번
아울렛마트	8241번	제로마트(상신)	1400번

☑ 10월14일 2차현금은 사제양성을 위하여 봉헌됩니다.

☑ 10월21일 전교주일로 2차현금은 교황청 전교회에 보내집니다.

☑ 2018년 교무금 책정 안내

※ 교무금은 신자의 중요한 의무로 교회유지를 위해 의무적으로 매월 교회에 바치는 헌금입니다.
 “하느님께 기쁘게 봉헌하시어, 천상의 공간에 재물을 쌓으십시오” 기부금 영수증 필요하신 분 명의로 책정하여 주십시오.

☑ 청소구역 안내

날짜	10월 14일	10월 21일	10월 28일
구역	상신2, 서봉5	하길, 서봉3	서봉7,서봉8
청소구역 : 성당내부, 유아실, 2층, 화장실, 교리실			

※ 담당구역은 각 교리실 청소도 꼭 부탁드립니다.

☑ 미사참례(10/1일-10/7일 교적신자 892명)

구분	화	수	목	금	토	주일	합계	비율
전주	-	39	23	32	86	221	307	34.5
금주	37	36	50	22	96	175	271	30.4

☑ 우리들의 정성 (10월01일 - 10월07일)

구분	금 액	구분	금 액
교 무 금	2,100,000	주 일 헌 금	690,500
성소후원금	35,000	2차(성전건축)	491,000
연령회비	10,000	성전건축헌금	1,072,000
제의봉헌금	1,000,000		

<건축헌금>

권병상(이시도로) 5만원 강창숙(비아) 10만원
 함옥자(테레사) 20만원 천선경(베로니카) 10만원
 문희봉(빈첸시오) 15만원 나정애(막달레나) 5만원
 김영란(바울라) 5만원 김영신(율리아나) 2만원
 전영만(베드로) 10만원 윤덕효(루치아) 14,000원
 김성필(프란치스코) 14,000원
 기타 224,000원

<제의 봉헌금>

김진방(테레사) 100만원

금주 총 건축헌금 : 1,072,000원

총 건축헌금 모금액 : 131,525,050원

주임신부	윤민재 (베드로)	 티없이 깨끗하신 성모성심 http://www.schon.or.kr 경기도 수원시 권선구 금곡로 63	미 사 시 간 안 내	
총 회 장	김치환 (바오로)		평일	09:00(월) 10:00(수,금) 19:30(화) 19:30(목)
연령회장	최창선 (아오스딩) 011-755-7023		주일	토요일 저녁 주일미사 19:30 06:30/ 09:00(어린이미사) 11:00(교중)/ 19:30(청소년)
사 무 실	296-6441		집, 상가, 차 축복 사무실에서 접수합니다.	

10월은 목주 기도 성월이며, 전교의 달입니다.
 “서로가 사랑을 느낄 때 마음으로 말을 주고
 받듯이, 목주기도는 사랑의 언어입니다”
 - 복자 알베리오네 신부 -

□ 금주 2차 헌금은 [사제양성 후원금]으로 봉헌됩니다.

□ 소공동체 남성위원회 체육대회 신청 안내

- 일 시 : 10월 14일(주일) 교중미사 후
- 장 소 : 상촌 초등학교
- 종 목 : 피구(남성1명 여성10명)/족구(남성 5명)
- 대 상 : 본당 전신자, 예비신자
- 참가접수 및 문의 : 소공동체 남성회장
(010-3380-4419)
- ➔ 맛있는 점심과 꾸민 상품·행운권 추첨이 있습니다. 교우분들의 많은 참석 바랍니다.

□ 미사시간 변경 안내

10월 16일(화) 저녁 7:30 미사는 성지순례
 일정에 따라 **새벽 6:30 미사**로 변경됩니다.

□ 파리 부제 서품식 참석 및 성지순례

본당 김병국(아스테리오) 신학생의 부제서품식과 성지순례가 주님의 은총 가운데 은혜로운 시간이 될 수 있도록 기도 중에 기억해주시기 바랍니다.

□ 소공동체 여성위원회 구·반장 여행

- 일 시 : 10월 18일(목) 오전 9:00 출발
- 장 소 : 충남 태안 안면도
- 대 상 : 소공동체 구역장 및 반장님
- ➔ 언제나 수고하시는 소공동체 봉사자분들의 즐겁고 안전한 여행되시길 바랍니다.

□ 소공동체 여성위원회 봉사자 교육

- 일 시 : 10월 26일(금) 오전 10시 미사 후
- 장 소 : 1층 마리아 홀
- 대 상 : 구역장, 반장

□ 초등부 은총시장

- 일 시 : 10월 27일(토) 오전 11:00 부터
- 장 소 : 성모동산 앞
- 대 상 : 초등부 전 학년
- 준비물 : 은총표, 개인 주머니
- 은총시장 구성 : 상촌마트(생활용품, 문구, 성물 등) 기부물품 부스, 기부 체험 부스, 게임부스, 먹거리 장터, 자모회 재능 기부 부스 등...
- ➔ 은총표로만 구매 가능합니다.

□ 소공동체 활성화를 위한 “한마음 먹거리 잔치”

- 일 시 : 10월 28일(주일) 어린이 미사 후
- 장 소 : 마리아 홀과 주차장
- ➔ 어른들께는 무료 잔차국수 제공과 함께 먹거리 장터를 운영합니다.
교우분들의 많은 참여 속에 행복한 시간되세요.

□ 단체회합 안내

단 체 명	일 시
연 령 회	10월 14일(주일) 교중미사 후
은총의 샘 Cu.	10월 17일(수) 저녁 8:00
영원한 도움의 성모 Cu.	10월 17일(수) 오전미사 후
평신도 단체협의회	
소공동체 형제위원회	10월 21일(주일) 교중미사 후
제분과위원회	

□ 성령기도회 안내

일 시	내 용
10월 18일(목)	찬양과 경배
10월 25일(목)	찬양 기도회

□ 주일미사 참례 현황

총 신자수	미사참례 인원	참석률(%)
4,227	1,100	26%

화 답 송	
	주 님 당 신 자 - 애 - 로 저 희 를 채 워 주 소 서 저 희 가 기 빠 하 리 이 다

< 수험생 인수기도 : 매 주일 9시 미사 후 >

미사시간	주	09:00 (중,고등부) 11:00 (교 중) 16:00(어린이), 19:00(청년)	 천주교 상하 성모세 성당 SANG HA ST. MOSES CATHOLIC CHURCH 용인시 기흥구 중부대로 807-14 http://sangha.casuwon.or.kr	주임신부 : 조 옥 현 (토 마 스) 보좌신부 : 임 현 택 (토 마 스) 전교수녀 : 김 경 숙 (레오날드) 총 회 장 : 김 택 영 (스테파노) 연령회장 : 이 형 철 (안드레아) 010-4436-2020 대표번호 : 275-9194 F A X : 275-9195
	월	06:30		
	화	19:30		
	수	06:30 / 10:00		
	목	10:00 / 19:30		
	금	06:30 / 10:00		
	토	10:00 19:30(토요일 저녁주미사)		

✦ 오늘의 화답송 (연중 제28주일)

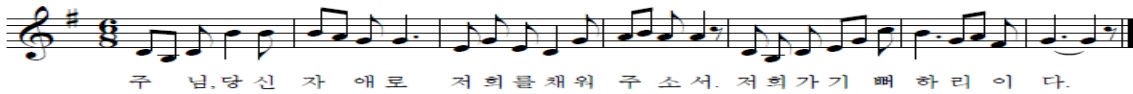

✦ 오늘은 사제양성 특별헌금이 있습니다.

* 교구 내 사제 양성비로 쓰여 집니다.

예비신자 여러분! 환영합니다.
하느님 사랑과 은총이
충만하시기를 기도드립니다.

✦ 예비자 교리안내

* 교리일: 화요일 저녁 미사 후

✦ 환자 영성체 안내

* 일 시: 10월 16일(화) 오후 14시~

✦ 은총잔치(초등부)

"은총의 나라 in the beginning"

* 일시 및 장소: 10월 20일(토), 1층 강당

* 시간: 오후 2시 ~ 5시 *문의: 010-6410-2407

✦ 성모회 야유회 안내

* 일시 및 장소: 10월 20일(토) 홍천, 08시 출발

✦ 모세 산악회 산행 안내

* 일시 및 장소: 10월 27일(토) 내장산, 07시 출발

✦ 단체 모임 안내

* 연령회 월례회의: 10월14일(주일) 10시, 207호

* 성조들의 모후 꾸리아: 10월19일(금)미사 후 201

* 하늘의별 꾸리아: 10월28일(주일) 09시, 201호

✦ 달력광고 마감 되었습니다. 신청해 주신 교육들
께 감사드립니다. 신청대금은 본당 교육들 가정에
배부될 달력대금으로 지출됩니다.

✦ 본당의 날 행사(기차여행) 안내

* 일시및장소: 10월 21일(주일), 삼탄유원지

* 기차 출발지: 수원역(개별적으로 수원역 도착)

☞ 수원역 도착시간: 07:30(시간 엄수)

* 대 상: 신청하신 교우

* 개인준비물: 미사준비, 물, 간식, 모자 등

※ 당일 본당에서는 오후 7시 미사만 있습니다.

✦ 전입을 환영 합니다.

성 명	오시는 곳	성 명	오시는 곳
이태경 요셉	하늘채수 101동	원연신 아네스	쌍용 314동
김완수안토니오	쌍용 205동	김근성 요셉	한라 907동
김효성안드레아	대우 102동		

✦ 우리들의 정성 (10월 1일 ~ 10월 7일)

주 일 헌 금	3,871,000	교 무 금	6,620,000
군 인 주 일	1,471,000		
감 사 헌 금	*30,000 박상순 *100,000 이순애 베로니카 박준관 노바토, 김현석 마르코, 변원숙 루치아		
주일미사참례율	1036(35.25%)		
본 당 신 자 수	2,939	총 세 대	1,252
교무금 계좌번호: 179371-55-000054 농협(천주교수원교구)			
** 입금시 성명과 함께 세례명을 반드시 써주시기 바랍니다. ** (개인정보 확인이 강화되어 본당에서 확인하기 어렵습니다.)			

✦ 구역별 미사전례 안내

* 10월14일: 계룡구역 * 10월21일: 주공구역

상하길벗주요소 GS칼텍스	그린 인테리어	여의도 떡집
농협 하나로 클럽 맞은편, 정성세차 목진호 요셉 287-9127 / 010-5350-9876	성실 시공을 약속합니다. 쌍용 2단지 상가 김종원 대건안드레아 010-3452-0618	쌍용 아파트입구 상하초등학교 앞 이문옥 실비아 031-283-3153
뚜레쥬르 (광고 예뻐점)	누리맘(용인, 분당지점)	
하나의 케익도 배송합니다. 영통구 에듀타운로65 자연엔자이2동 102-104 구민희 예로니모, 이성욱 예멜리아나 252-1004 / 010-5064-7576	신생아, 산모케어, 베이비시터 분당구 정자동 정자일로 80 김은봉 카타리나 010-3355-7361/ 714-9388	

제대꽃 봉헌 : 농협 179371-55-000145(천주교수원교구)

연 중 제 28 주 일

2018. 10. 14

주일 미사	일반(성인) : 06:30, 16:00		<div></div> <div>직암 권일신 기념 상현동성당</div> <div>448-823 용인시 수지구 광고호수로 420(상현동)</div> <div>shd@casuwon.or.kr</div> <div>주임신부 : 송영오(베네딕도) 보좌신부 : 이준섭(도미니코) 총 회 장 : 장동호(바 오 로) 연령회장 : 장재중(타 대 오) (010-9968-4346)</div>	사 무 실	☎ 031)276-3011
	교중(성인) : 11:00				FAX 031)276-3012
	중·고등부 : 09:00			유아세례	1, 3, 5, 7, 9, 11월 첫째 토요일 오후2시
	청 년 : 19:30				매월 첫째 토요일 성모신심미사 후 (사무실 신청)
평일 미사	월	06:00	차 축 복	원하시는 시간 협의 (사무실 신청)	
	화	10:00, 19:30		집 축 복	매월 둘째주 목요일 오후 2시
	수/금	06:00, 10:00			
	목	06:00, 첫주19:30 (첫주 가정미사 및 성체강복)			
	토	06:30 (단, 첫주10시 성모신심) 16:00(어린이), 19:30	병자영성체		

1지역 “지역의 날”

- ★ 일 시 : 10/21(주일) 10:30 ~ 15:00
- ★ 장 소 : 솔개 초등학교 5층 강당
- ★ 일 정 : 미사(오전11시), 점심식사, 놀이마당
- ★ 문 의 : 지역장 010-2249-5997 / 010-5100-1469



지역 소공동체 활성화로~~ 신명나는 우리본당

◆ 오늘은 사제양성후원 2차헌금으로 봉헌.

◆ 다음 주일은 전교주일 2차헌금으로 봉헌.

◆ 제33기 예비신자 세례준비 및 세례식 일정

항 목	일 시	참석대상
종합 교리	성 사 론	10/16(화)20:30
	고해성사/십계명	10/17(수)20:00
	교회운영/신앙생활	10/18(목)20:00
전례연습	10/19(금)20:00	예비신자
세례식	10/21(주일)	

◆ 초등부 첫영성체

- 일시 : 10/27(토) 오후4시 어린이 미사 중

◆ 유아세례식 - 11/03(토) 오후 2시 (첫 토요일)

- 대상 : 7세 이하 어린이 (취학 전 어린이)
- * 세례신청서를 10/28(주일)까지 구역장님
싸인 받아서 본당사무실로 신청하여 주시고,
당일 대부모와 함께 오후 1시 30분까지
오시기 바랍니다.

2019년 본당 달력 광고주 모집

- 광고수 : 10개 업체(선착순!!!)
- 광고료 : 1년 60만원(기부금영수증 발급)
- 문 의 : 본당사무실 (031-276-3011)

이번 주 제단꽃은 심수남(마카리오), 김영민(안나)의

혼인미사로 봉헌된 꽃 입니다.

주차질서를 지킵시다

1. 월 150만원씩 지급되는 옥외주차장부터
먼저 사용합니다.
2. 지하주차장은 노약자(80세이상), 임신부,
여성들이 먼저 사용합니다.
3. 월 250만원 이상 지급되는 셔틀버스를
적극 이용해 주시기를 간곡히 청하며
1, 2, 3 지역은 도보로 성당에 오시길
바랍니다.
4. 환경보호와 절약운동의 일환으로 홀로 오는
차들은 주일에는 주차할 수 없습니다.

주차 및 청소 안내

	일 자	구 역
안내봉사 (성 전)	10/14(금주)	아이파크2 구역
	10/21(차주)	성원5차 구역
주차안내 (남 성)	10/14(금주)	아이파크2 구역, 사도들의 모후 Pr.
	10/21(차주)	성원5차 구역, 다윗의 탑 Pr.
청 소	10/20(금주)	7지역 (오전 9시)
	10/27(차주)	1지역 (")
소공동체 모임의 날 : 여성 - 매주 목요일 남성 - 매월 셋째 목요일 저녁8시		

미사 시간 안내				 서둔동 성당 (한국순교성인) (16615) 수원시 권선구 서호서로21번길32 사무실: 031)292-4804 FAX: 031)294-4800 http://club.mariasarang.net/1004	주임신부 : 김현중(요한보스코) 전교수녀 : 최 도라 수녀 (031) 292-4801 유치원 : 최 루카 수녀 (031) 291-2291 총 회 장 : 권오혁(마리아) 010-2778-9878 연령회장 : 이운석(안드레아) 010-3745-2542
월	06:00	화	19:30		
수	10:00	목	19:30		
금	10:00				
토	첫토요일 성모신심미사 10:00 15:30 (초등부) 19:00 (청년)				
주 일	08:30 11:00 (교중미사) 18:00(중고등부)				

♡ 교무금 봉헌은 신자들의 의무입니다. 평생껏 봉헌하여 아느님께 감사드리는 생활을 합시다 ♡

⊕ 이번주 전례 및 모임

일 시	단 체
10월 14일(주일)	소공동체 봉사자 교육(교중미사후)지하교육관
10월 14일(주일)	교구 성경 경시대회(효명중학교)
10월 15일(월)	파티마세례사도직별(10:00)지하교육관
10월 15일(월)	여정(20:00) 별관2층 예비자교리실
10월 16일(화)	제대회 월례회의
10월 17일(수)	빈첸시오회(20:00) 만남의 장소
10월 18일(목)	은빛여정(10:00) 지하교육관
10월 18일(목)	민요교실(13:00) 지하교육관
10월 18일(목)	고전무용(10:00) 신애망
10월 18일(목)	상아탑 꾸리아 월례회의(20:00)지하교육관
10월 19일(금)	성모성삼꾸리아 월례회의(20:00)지하교육관
10월 21일(주일)	세례식(교중미사중)
10월 21일(주일)	남성형제 족구대회(구운동公所)13:00~

오병주 안드레아 부제품을 위한 50일 기도

- 기 간 : 10/18(목) ~ 12월 5일(수)
- 전신자 기도 시간 : 저녁 9시
- 기도문 : 성소를 위한 기도

☞ 50일동안 신자분들의 미사지향을 접수 받습니다

⊕ 전입교우를 환영합니다

이름(세례명)	구역.반	직전 본당
권희섭(마리아)	구운 5-3	복음화국

※ 구역, 반장님들은 방문하실때 교우패와 전입교우초를 가져다 주시기 바랍니다

⊕ 전례 및 커피봉사

부터 - 까지				전례 구역	
10월 6일		10월 12일		구운 1구역	
10월 13일		10월 19일		구운 2구역	
청소	성 전	유아실,현관 만남의장소	구성전,마당 성모동산	2층 교리실 화장실	지 하 교리실
10월	서구	서둔	효탑	탑	레지오

▶ 유아실 청소구역은 꼭 휴지통을 비워 주세요

⊕ 우리들의 정성 (10월 1일 ~ 10월 7일)

미 사 예 물	1,160,000 원
교 무 금	4,230,000 원
주 일 헌 금	2,067,000 원
군 인 주 일 2 차 헌 금	918,050 원

* 감사헌금 우상천 토마스 50,000원

⊕ 주임신부님 휴가관계로 10월 16일(화) ~ 10월 18일(목) 평일미사 없습니다

☞ 사무실 휴무 : 10월 17일(수) ~ 10월 18일(목)

⊕ 새가족 입교식

- 일 시 : 10월 28일(주일) 교중미사중
- 문 의 : 선교분과장(010-5755-2088)

⊕ 2차 헌금

- 이번주 : 사제양성주일
- 다음주 : 전교주일

- ◎ 차(집, 가게)축복, 병자성사신청, 대세보고서 : 사무실 접수
- ◎ 병자영성체 : 매월 첫째주 목요일
- ◎ 유아세례 : 3, 6, 9, 12월 첫째주 토요일 오전 10시
- ◎ 성물보급소는 담당자가 미사 전·후에만 판매합니다.
- ◎ 미사 봉헌은 봉헌자가 정확히 기록해서 사무실에 봉헌해 주시기 바랍니다(당일 미사봉헌은 받지 않습니다)
- ◎ 교무금을 우리은행으로 자동이체시 매달 책정자이름으로 본인통장에서 이체되었는지 확인바랍니다.
- ◎ 우리은행으로 처음 교무금 납입하시는분은 사무실로 연락을 해주셔야 처리가 됩니다(동명이인 및 미책정자 혼선 우려)
- ◎ 구운동공소미사 : 5월, 6월, 10월, 11월 첫째주 주일 저녁 6시

† 서부성당 본당 건축을 위하여, 도움을 주시는 모든 은인들에게,
감사하는 마음은 본 기도문회에 기억해 주세 요!

미사 안내			바다의 별이신 성 마리아 천주교 서신성당 Seosin Catholic Church	주임신부 : 나도진(안 겔 로) 총 회 장 : 당현증(바 오 로) 010-5267-2959 연령회장 : 박공순(야 고 보) 010-2372-3058 성당 사무실 : ☎ 357-9698 FAX 356-9496
주일	토요일 오후 4시 (청소년 미사) 토요일 오후 8시 (청년 미사) 주일 오전 9시 (일반 미사) 주일 오전 11시 (교중 미사)			
평일	06:00(월) 10:00(수·금) 19:00(화·목) 성시간 매월 첫목요일 저녁미사 후 성모신심미사 매월 첫목요일 10:00			
E-mail : seosin@casuwon.or.kr 18555 화성시 서신면 짜리재길 70				

내가 너희를 사랑한 것처럼 너희도 서로 사랑하여라. (요한 13,34)

교무금 납부

교무금은 하느님의 은총에 대한 감사의 봉헌이며, 나를 위한 지출에 앞서 봉헌해야 하는 신자로서의 거룩한 의무입니다. 하느님 사업과 교회운영에 쓰이는 교무금 납부에 교우들 모두 동참하여 주십시오.

☑ 특별헌금 안내

- 이번 주일 : 사제양성후원
- 다음 주일 : 전교주일(교황청 전교회)

☑ 위령의 날 합동 위령미사 : 11월 2일(금) 저녁 7시로 봉헌됩니다.

☑ 예비신자(2019년 부활반) 입교식

- 일 시 : 11월 4일(주일) 교중미사 중
- 주위에 입교를 원하시는 분이나 전교하실 분이 계시면 참고하시기 바랍니다.
- 문의 : 선교분과장(010-5353-2724)

☑ 하반기 교적 정리 안내 (10월 14일까지)

- 1.혼인, 이사(이민), 직장관련등 같이 살지 않는 자녀 : 성명, 세례명, 연락처, 주소
 - 2.사회결혼만 한 자녀(이혼한 자녀포함) : 성명, 세례명, 연락처, 주소
- 사무실에 전화로 알려주셔도 되며 내용은 절대 비밀을 보장합니다.
 - 구역장, 반장님들은 해당 구역 교우들의 신상변동이 발생할 때마다 사무실로 알려주십시오.

☑ 2019년 복음화 계획서 제출

- 작성방법 : 가.전년도를 참조 실행 가능한 계획만 정리하여(일자, 예산등) 작성하십시오.
나.한글(HWP)로 작성하되 파일을 제출하십시오.
- 제출마감 : 11월 4일(주일)까지 사무실로 또는 본당 메일로 제출하십시오.

☑ 성당 차량 구입을 위해 교우 여러분의 도움을 기다립니다.

- 목표액 : 70,000,000원
- 10/ 7 현재 봉헌 합계 : 127 명, 22,050,000원

☑ 2019년 성당 달력 광고 신청

- 광 고 료 : 200,000원
- 신청마감 : 10월 14일까지
- 기티사항 : 광고 문안을 만들어서 사무실로 신청하십시오.

☑ 화성제일 신협 조합원 행사

- 일시 : 2018. 10. 25(목)
- 장소 : 문경
- 문의 : (031)357-7204~5, 선착순입니다.

*교무금 이체계좌 신협 131-001-377264, 서신성당 (성명과 세례명 기입하여 주십시오)

신부님 면담	사무실로 문의	 바다의 별이신 성 마리아 천주교 서신성당 Seosin Catholic Church
각종 축복	사무실로 문의	
혼인면담 및 성사	- 2개월전 사무실에 문의 - 서류 제출 - 면담 및 성사일정 통보	
유아세례	매월 첫 토요일 청소년미사 후 - 사무실로 문의	

그리스도의 사랑으로 세상에 나아가는 공동체	지속적인 말씀과 성사생활을 통한 신앙의 재발견
--------------------------------	----------------------------------

33. 하느님이 한 분이자 세 분이시라니, 무슨 소리인가요?

하느님은 오직 한 분이시지만 하느님 안에는 세 위격, 즉 성부이신 하느님, 성자이신 하느님, 성령이신 하느님이 계십니다. 이 세분이 성삼위입니다. 그렇지만 어떻게 우리가 하나이면서 동시에 셋인 무언가를 생각할 수 있을까요? 결국, 우리는 이것을 완전히 이해하지 못합니다. 아우구스티노 성인은 어느 날 삼위일체에 대해 곰곰이 생각하며 해변을 따라 걸었습니다. 성인은 아주 조그만 양동이를 들고서 왔다 갔다 하는 꼬마와 우연히 마주쳤습니다. 그 꼬마는 성인에게 자기가 모래에 파놓은 구멍에 바닷물을 모두 담을 것이라고 말했습니다. 성인은 웃으며 절대로 그 구멍에 바닷물을 다 담을 수 없을 것이라고 말했습니다. 그러자 꼬마는 성인에게 당신도 삼위일체의 신비를 머리로 완전히 이해할 수 없을 것이라고 대꾸했습니다.

하느님의 이미지

그렇지만 어떤 이미지는 하느님이 한 분이시며 세 분이시라는 것이 무슨 뜻인지 이해하는 데 조금은 도움이 될 수 있습니다. 이를테면, 트라이앵글은 세 변으로 되어 있지만 그것이 하나의 완전한 트라이앵글입니다. 이런 의미에서 세 변은 하나입니다. 만약 한 변을 없애면 더 이상 트라이앵글이 될 수 없습니다. 또한 어떤 물체든지 차지한 공간은 하나입니다. 그러나 그 물체는 세 차원을 가지고 있습니다. 5세기에 파트리치오 성인은 성삼위를 설명하기 위해서 클로버를 사용했습니다. 그것은 하나의 클로버이지만 세 개의 잎을 가지고 있습니다. 성삼위를 그린 어떤 작품에는, 성부이신 하느님이 하얀 수염이 난 노인으로, 예수님이 젊은 남자로 묘사되어 있습니다. 이 때문에 우리는 아버지이신 하느님과 성자이신 예수님에 대해 따로따로 분리된 이미지를 갖고 있을 수도 있습니다. 하지만 성삼위의 위격은 언제나 존재하였으며, 또 영원히 존재할 것입니다. 성삼위는 시작도 끝도 없이 존재하십니다.

사랑을 나누기

성부와 성자와 성령 간의 사랑의 관계는 바로 하느님의 본질이며, 하느님은 그 사랑을 당신만을 위하여 간직하고 싶어 하시지 않습니다. 하느님은 우리가 당신의 사랑을 나누도록 우리를 창조하셨습니다. 우리는 예수님과 하나 됨으로써 삼위일체이신 사랑의 공동체에 참여합니다.

특별한 관계

안드레이 루블로프(1430년경)의 유명한 성화 <삼위일체> 는, 아브라함을 방문하여 이 사악의 탄생을 예언한 세 명의 천사(창세 18,1-15 참조)를 그리고 있습니다. 그런데 이 천사들은 성부와 성자와 성령을 상징합니다. 그들의 자세와 표정은 그들의 관계를 보여 줍니다. 그리고 아브라함이 그들과 함께 식사를 나눌 때 그들의 공동체에 참여했음을 알게 해 줍니다. 성화에서 천사들은 사랑의 일치를 이루지만, 각각의 천사는 또한 완전히 구별됩니다. 화가는 왼편의 천사 위에 우리 모두를 기다리는 천상의 거처를 그려 (요한 14,2-3 참조) 왼편의 천사가 성부임을 묘사했습니다. 또한 오른편에는 산과 함께 성령이 그려져 있는데, 산은 우리가 기도를 통해 하느님께 오르는 것을 상징합니다. 또한 가운데 천사 뒤에는 십자가를 상징하는 생명의 나무를 그려 그분이 성자이심을 표현했습니다. 성자는 성작을 가리키는데, 그것은 우리를 대신한 당신의 희생을 나타냅니다. 또한 성부와 성령 사이의 빈 공간은 바로 성자를 담고 있는 잔처럼 보입니다. 삼위의 세 위격과 마찬가지로, 천국에서 우리는 하느님과 우리 서로와 완전한 관계를 맺게 될 것이며 완전한 우리 자신이 될 것입니다.

[더 알기]

사도신경(12개의 신앙항목)

1. 전능하신 천주 성부 천지의 창조주를 저는 믿나이다.
2. 그 외 아들 우리 주 예수 그리스도님
3. 성령으로 인하여 동정 마리아께 잉태되어 나시고
4. 본시오 빌라도 통치 아래서 고난을 받으시고 십자가에 못 박혀 돌아가시고 묻히셨으며
5. 저승에 가시어 사흘날에 죽이 이들 가운데서 부활하시고
6. 하늘에 올라 전능하신 천주 성부 오른편에 앉으시며
7. 그리로부터 산 이와 죽은 이를 심판하러 오시리라 믿나이다.
8. 성령을 믿으며
9. 거룩하고 보편된 교회와 모든 성인의 통공을 믿으며
10. 죄의 용서와
11. 육신의 부활을 믿으며
12. 영원한 삶을 믿나이다. 아멘.

하느님은 세 위격으로서, 성부와 성자와 성령간에 사랑을 자체로 나누십니다.

하느님은 그 사랑을 우리와도 나누고 싶어 하십니다.

- 다음 주에 계속

☐ 본당 일정 안내

전례 및 신심행사		회합 및 모임	
10/21(주일)	제부구역 판공	10/18(목)	꾸리아, 제대회
10/24(수)	홍법1구역 판공	10/20(토)	총회장 연수
10/25(목)	봉사자 미사	10/25(목)	봉사자 교육
10/26(금)	홍법2구역 판공	10/25(목)	소공위원회
		10/27(토)	복사단, 자모회

☐ 평일 미사 참례 현황(10/ 8 ~ 10/12)

교적신자	월	화	수	목	장례	금	합 계	참례율
909	14	43	17	27	55	23	156	9.7
일별 참례율	1.5	4.7	1.9	9.0		2.5	17.2	

☐ 10/ 7 주일 미사 참례 현황

교적신자	토 청소년	토 청년	주일 오전	주일 교중	합 계	참례율
909	33	20	77	189	319	35.1

☐ 전례 봉사자

10/13	20시	해설	이완구	10/20	20시	해설	김경숙
		독서	독서자			독서	독서자
		복사	김봉수			복사	김형기
10/14	9시	해설	이인구	10/21	9시	해설	김태인
		독서	김태인, 유경례			독서	당현증, 탁지현
		복사	김형기			복사	박공순
	11시	해설	사순례		11시	해설	이완구
		독서	황계수, 매화1 구역			독서	이인구, 매화2 구역
		복사	김석규, 전정태			복사	김석규, 전정태

☐ 전례 및 청소구역

이번 주일(10/14)	매화1 구역	다음 주일(10/21)	매화2 구역
--------------	--------	--------------	--------

☐ 차량 봉사자

이번 주일				다음 주일			
10/14	12인승	이주학	010-3793-4068	10/21	12인승	당현증	010-5267-2959
	15인승	김창일	010-5347-3201		15인승	오교환	010-9196-3615
	25인승	박병렬	010-9092-3578		25인승	김봉수	010-3591-6080

☐ 교무금 납부 현황 (10/ 7 현재)

총 세대수	실 세대수	책정수	책정율	납부 세대	납부율
403	307	191	45.8	183	45.1

☐ 주간 수입 지출 현황 (10월 1일 ~ 10월 7일)

수 입		지 출	
계정과목	금 액	계정과목	금 액
교 무 금	1,950,000	제 전 비	258,800
주일헌금	933,000	사제관운영비	860,000
감사헌금	390,000	복리후생비	150,000
군인주일특별헌금	364,000	여비교통비	150,000
기타헌금(차량구입)	100,000	소모품비	110,950
		통 신 비	50,000
		시설영선비	121,000
합 계	3,737,000	합 계	1,700,750
봉헌자	교 무 금	이순자(요안나), 용승희, 서영순, 천옥순, 이상철, 김태인, 오수걸, 배흥순, 정승만, 김은미, 김형세, 조남준, 장정순, 이장건, 김형세, 정득채, 정광후, 최광수, 박충선, 양희상, 김진선, 이진목, 안비정	
	감사헌금	최광수, 정찬순, 이정자, 정규백	
	차량구입	전정태(10만)	
10/ 7 차량 운행 수입		46,000 원	

☐ 기도 부탁드립니다.

성명(세례명)	구 역	기도내용	성명(세례명)	구 역	기도내용
백춘화(소피아)	궁평	쾌유	김옥화(데레사)	노노피	쾌유
박내홍(루 카)	소로지	쾌유	김기성(데레사)	홍법2	쾌유
이경희(리보리아)	소로지	쾌유			

※ 기도를 부탁하시는 분들은 구역장님 또는 반장님을 통해 사무실로 알려 주십시오.

■ 본당 내에서 마지막으로 나가시는 분은 냉난방기, 회의실, 화장실(수도 잠김 확인), 복도조명을 끄고 중간 문을 닫고 외부 현관 출입문을 꼭 잠그고 가시기 바랍니다.

2018. 10. 14.(연중 제28주일)

주임 신부 : 정 현 호 안드레아
전교수녀 : 손 안나마리아
임 예진크리스티나
사무실 : ☎663-1702
FAX : ☎663-0241
유치원 : ☎667-1703
총회장 : 010-2318-7139
연령회장 : 010-5214-6663



서정동성당
(아기예수의 성녀 데레사)
(우)17783 경기도 평택시 탄현로 28(서정동)
다음 카페 : 서정동성당

미사 시간

주일	06:00(일반)	월	06:00
	11:00(교중)	화,목	19:30
	15:00(어린이)	수,금	10:00
	19:30(청년)		
토	10:00(매주:1주 성모신심, 2주 위령)		
	19:30(중·고등부/토요일 저녁주일미사)		

고해성사 : 매일, 미사 30분 전

● 2차 현금 봉헌 : 사제 양성 후원

2018년 가을 가정방문 및 판공성사 안내

화	수	목	금
10/16 반지 3 (본당미사 9시) 306동 505호	10/17 휴먼시아 (본당미사 9시) 401동 1702호	10/18 장 안 (본당미사 9시) 박경중(프란치스코)	10/19 코오롱 3,4 (본당미사 9시) 1018동 1701호
10/23 코오롱 5 (본당미사 9시)	10/24 코오롱 1,2 (본당미사 9시)	10/25 우미 1 (본당미사 9시)	10/26 우미 2 (본당미사 9시)
지구장연수 [미사 없음]	10/31 우미 3 (본당미사 9시)	11/1 환자영성체 [19시 30분]	11/2 위령의날/상임위 (본당미사 10시/19시 30분)

· 구역 - 판공성사 저녁 7시, 미사 저녁 8시



10월 묵주기도 성일

- 구역별 묵주기도 -

- 장 소 : 성모동산
- 준비물 : 묵주, 컵초, 기도서
- 일정표는 게시판에 있습니다.

☞ 은빛성경학교 2학기 성지순례 및 피정

- 일자 : 10/16(화) · 장소 : 포천성당
- 출발 : 10/16(화) 오전 7시 30분

☞ 2019년 달력 광고 접수

- 광고비 250,000원, 4자리 남았습니다.

☞ 단체 모임

- 10/18(목) : 율트레야(20시)
- 10/19(금) : 라파엘회(11시)
- 10/20(토) : 꾸리아(16시 30분)
- 10/21(주일) : 교육 · 선교 · 전례분과(12시)
- 사회복지(12시)

♩. = 60



주 님, 당 신 자 애로 저희를 채 - 워 주 소시. 저 희가 기뻐하리 이 다. -

(주)현진종합건설	굿모닝 보청기	
건축공사 / 토목공사 인테리어 010-3023-0404 대표 박상현(바오로)	스타키그를 보청기 전문점 무료 검사 상담 (서정리역 신협 2층) 666-9997 하지연(엘제)	“광고 받습니다.”

수입 · 지출 현황(10/1 ~ 10/7)

수 입		지 출	
과 목	금 액	과 목	금 액
전주 잔액	59,420,435	사제관운영비	860,000
교무금	8,565,000	미사예물 교구송금	6,360,000
미사예물	1,920,000	단체보조비(꾸리아)	500,000
주일헌금	2,925,200	성소개발비(복사단)	501,000
건축헌금	940,000	청소년교육비	164,250
2차 현금	1,600,400	청년활동지원비	200,000
합동미사예물	50,000	가정 간호비	240,000
		본당 미사 예물	300,000
		수도광열비	300,110
		시설영선비	110,000
		신협 출자금	100,000
		청소 후 간식비	15,000
금주 수입	16,000,600	금주 지출	9,650,360

현재 잔액 65,770,675원

[건축헌금 봉헌]

김기련(요셉) 5만원	김영종(베드로) 10만원
최양자(마리나) 5만2천원	신고식(마리아) 5만원
익명 2만원	조성욱(루카) 10만원
박희임(로사) 10만원	10/7 현금 468,000원
계 940,000원	합계 93,205,000원

※ 미사 안내 / 전례 / 청소

일자	미사 안내	전례	청 소
10/14	그리스도의 어머니Pr.	5지역	5지역(10/15~10/20)
10/21	바다의 별Pr.	7지역	7지역(10/22~10/27)

※ 미사 참례자 수

일자	신자수(행불 제외)	참례자	참례율(%)
9/30	3,983	1,204	30.23
10/7	3,979	1,237	31.09

* 전입 : 안정혁(요한) - 송탄,

* 전출 : 강신범(테오도로) - 모산골, 심규환(프란치스코) - 모산골, 한향숙(가타리나) - 세마, 김영석(요셉) - 모산골

주임신부 : 김 대 현 [가브리엘] 총 회 장 : 박 성 재 [빈첸시오] 연령회장 : 이 묘 옥 [베로니카] ☎ 010 - 3228 - 7175	<h1>서천동성당</h1> <h2>복되신 동정 마리아</h2> <p>우)17112 경기도 용인시 기흥구 서천동로 75 ☎ : 031) 548-2270 F : 031) 548-2271 E-mail : seocheon@casuwon.or.kr</p>	미사 시간 안내 <table border="1"> <tr> <td rowspan="3">평 일</td><td>월</td><td>오전 6시</td></tr> <tr> <td>화·목</td><td>오후 7시 30분</td></tr> <tr> <td>수·금</td><td>오전 10시</td></tr> <tr> <td rowspan="2">주 일</td><td>토</td><td>오후 3시 [어린이미사] 오후 7시 30분[청소년]</td></tr> <tr> <td>주 일</td><td>오전 7시 오전 10시 30분[교중]</td></tr> </table>	평 일	월	오전 6시	화·목	오후 7시 30분	수·금	오전 10시	주 일	토	오후 3시 [어린이미사] 오후 7시 30분[청소년]	주 일	오전 7시 오전 10시 30분[교중]
평 일	월	오전 6시												
	화·목	오후 7시 30분												
	수·금	오전 10시												
주 일	토	오후 3시 [어린이미사] 오후 7시 30분[청소년]												
	주 일	오전 7시 오전 10시 30분[교중]												



주님 당신자애로 저희를 채워주소서 저희가 기뻐하리이다

✦ 10월은 목주기도 성월이며, 전교의 달입니다.

목주기도 성월을 맞아 개인과 가정성화 위하여 목주기도를 바치는 달로 예수님과 성모님의 신비들을 깊이 묵상하며, 미사 전 30분부터 목주기도를 다함께 바칩시다.

✦ 특별헌금 (2차 헌금) 안내

- 10월 14일(주일) : 사제양성 특별헌금
- 10월 21일(주일) : 전교주일 특별헌금

✦ 미사, 전례, 성사

◆ 유아세례 신청 안내

- 신청마감 : 10월 28일(주일)까지
- 일시 : 11월 3일(토) 오후 6시
- 준비물 : 등본, 유아세례 초, 감사예물
- ※ 신청서는 사무실에 있습니다.
- ※ 유아세례 초는 성물방에서 판매합니다.

◆ 미사시간 변동 안내

날짜	미사여부	변동 내용
11/10 (토)	어린이 미사 중, 고등부 미사 없음	※사유 : 본당의 날 행사준비
11/11 (주일)	새벽미사 없음	
	교중미사	본당의 날 행사로 교중미사가 9시에 있습니다.

✦ 기타 공지

◆ 본당의 날 행사 안내

- 주제 : “일꾼이 품삯을 받는 것은 당연하다.” 루카10,7
- 일시 : 11월 11일(주일) 오전 9시 ~ 오후 3시
- 장소 : 서천동성당 ※자세한 일정은 추후 공지

◆ 2018 하반기 산티아고 산악회 산행 안내

- 일시 : 10월 20일(토) 오전 7시 30분 출발
- 장소 : 강화도 마니산
- 마감 : 10월 14일(주일) 교중미사 후까지
- 대상 : 서천동성당 전신자(선착순)
- 비용/준비물 : 만원/점심, 간식 지참
- 문의 : 산악회 총무 010 - 8311 - 6903

◆ 어르신 미용(컷트) 안내

- 일시 : 9/21(주일) 교중미사 후
- 장소/비용 : 2층 교리실 / 무료
- 대상 : 70세 이상의 서천동성당 신자
- ※ 몸이 불편하신분은 가정방문 가능합니다.
- 문의 : 사회복지분과장 010 - 7262 - 4779

◆ 2019년 본당 달력광고 모집 안내

- 광고비 : 1년 120,000원(선착순 10개 마감)
- ※접수하시 때, 광고비도 함께 접수 바랍니다.
- 마감일 : 10월 27일 (토)까지 - 사무실접수

◆ 단체 회합 안내

요 일	단 체	시 간
10/17(수)	사목협의회	저녁 8시
10/18(목)	꾸리아	저녁미사 후
10/25(목)	여성소공분과 재정시설관리분과	저녁미사 후
10/26(금)	전례분과	오전미사 후
10/28(주일)	남성소공분과	교중미사 후

◆ 추계 사제 연수 안내

- 일시 : 10월 30일(화) ~ 11월 1일(목)
- ※10/30(화) ~ 11/1일(목)까지 평일 미사 없습니다.

◆ 사무실 휴가 안내

날 짜	내 용
10/29(월) ~ 11/2(금)	▪ 사무실 휴가
※ 사무실 휴가기간에는 미사지향을 넣을 수 없으니, 미리 접수해주시기 바랍니다.	

✦ 청소구역

10월 20일(토)	3구역(휴먼시아 3단지)
10월 27일(토)	4구역(쌍용예가, 주택단지)
바쁘신 중에도 본당청소에 임해주셔서 감사합니다.	

교무금 납부는 자선행위가 아니라 ‘신자들의 의무’이며, ‘하느님 백성으로서의 본분’입니다.

☐교무금 ◆신협 131-015-606269 서천성당 ◆우리 1006-701-378883 ◆농협351-0511-4525-23 (재)천주교수원교구유지재단

<p>* 미사 시간 안내 *</p> <p>월 : 오전 6시 30분</p> <p>화·목 : 저녁 8시</p> <p>수·금 : 오전 10시</p> <p>토 : 저녁 7시 30분</p> <p>주 일 : 오전 10시 30분</p>	 <h1>서호성당</h1> <p>(예수의 성녀 데레사)</p> <p>(16619) 수원시 권선구 세화로 155</p> <p>☎사무실 : 291-5720 FAX : 292-5721</p> <p>http://cafe.naver.com/loveseoho</p>	<p>주임신부: 한용희(대건 안드레아)</p> <p>사목회장: 최영호(사도요한)</p> <p>010-5412-9267</p> <p>연령회 010-5412-9267</p>
---	---	--

본당의 날 바자회

10월 14일(주일) 10:30 교중미사 후

연말 불우아웃 돕기 및 본당 선교 기금 마련을 위한 바자회입니다.

※ 후원 및 방문해 주신 모든 분들께 진심으로 감사드립니다.

☑ 오늘은 사제양성 2차 헌금 있습니다.

☑ 다음주(10/21)는 전교주일 2차 헌금 있습니다.

☑ 새 가족 찾기 기도
• 일시:9월 1일(토)~10월 21일(주일)

☑ 예비신자 입교식
• 일시:10월 21일(주일) 교중미사 중

☑ 환자 영성체 - 10월 23일(화) 10:00

☑ 복사 부모 교육
• 일시:10월 28일(주일) 13:30

☑ 2019년 사업계획서 제출
각 단체 및 분과에서는 2019년 계획서를 11월 30일까지 E-mail: seoho@casuwon.or.kr 로 보내주시기 바랍니다. 양식은 사무실에 있습니다. 사무실에 꼭 문의하시기 바랍니다.

☑ 2019년 본당 달력 광고 모집합니다.
• 광고비:20만원
• 접수:10월 31일(수)까지

☑ 본당에 오심을 환영합니다.

소취수 안드레아	센트라우스 109-803	4구역2반	명동
-------------	------------------	-------	----

☑ 안녕히 가십시오.

일자	세대주	가는 곳	전 구역
9/30	백선후(글라라)	분당성마대오	2구역2반
9/30	강수곤(요셉)	오목천동	2구역1반

☑ 미사 전례 및 본당 청소

- 이번주(10월14일 연중 제28주일) 2지역 5구역 1반
- 다음주(10월21일 연중 제29주일) 2지역 5구역 2반

【 본당 모임 안내 】

- 이번주 -
- 제대회-10월 14일(주일) 09:30
- 제분과위원회-10월 14일(주일) 12:00
- 안나회-10월 16일(화) 10:00
- 구리아-10월 18일(목) 미사 후
- 다음주 -
- 해설단-10월 21일(주일) 09:30
- 복사단-10월 21일(주일) 13:30

☑ 주일 미사 참례 현황(연중 제27주일)

신자 수	미사 참례 인원	참례률(%)
518	179	35

☑ 우리들의 정성

- 교무금.....2,725,000원
- 주일헌금.....696,400원
- 군인주일2차헌금.....331,000원
- 건축금
- 최찬식(바오로).....1,000,000원

- ▶매 주 목요일은 '소공동체 모임의 날'입니다.
- ▶온 가족이 함께 '가정기도'를 바칩시다.
- ▶'평일 미사 참례'를 생활화합시다.
- ▶쉬는 교우에게 '기도 담긴 주보'를 전합시다.
- ▶'성경필사'에 열심히 참여합시다.
- ▶예의 바른 복장으로 미사에 참여합시다.
- ▶성당에 오시면 앞자리부터 앉으시기 바랍니다.

천주교를 알고자 하시는 분은 이웃 천주교 신자들 또는 사무실에 문의하십시오.

주임신부 : 이남수 요셉	 (성유대철베드로성당) 430-850 안양시 만안구 석천로 198번길 27 E-mail : seoksu@casuwon.or.kr http://cafe.naver.com/caseoksu	전 화 번 호	주임신부 : 471 - 2766
전교수녀 : 김 치릴라 장 효임엘리사벳			수녀원 : 472 - 1631
총회장 : 최영웅 아우구스티노			사무실 : 472 - 2761 FAX : 473 - 5205 연령회장 : 010-8472-3217

※ 주보는 가져가서 우리 이웃들에게 나누어주어 전교에 활용합니다.

미 사 시 간	· 월요일 06:00 · 화요일 19:30 · 수요일 10:00 · 목요일 19:30 · 금요일 10:00 · 토요일 16:00(어린이), 19:30(학생) · 주 일 09:00, 11:00(교중), 17:00(청년) · 신심미사: 매월 첫째 토요일 10:00 · 고해성사: 미사 전 30분	예 배 자 관 리 성 사 안 다	2018년 2월 25일 입교신자	주 일 09:30
			2018년 6월 24일 입교신자	주 일 09:30
			· 성 시 간: 매월 첫 목요일 미사 후 · 봉 성 체: 매월 첫 목요일 09:00 · 유아세례: 3, 6, 9, 12월 둘째 토요일 14시 · 병자성사, 혼배 및 가정, 차 축복: 수시	

전	레	교중미사: 입당- 434 봉헌- 340, 212 성체- 159, 37, 180 파견- 459
---	---	---

10월 14일 (연중 제28주일)	원죄없이 잉태되신 어머니pr. 계약의 계pr.	10월 21일 (연중 제29주일)	연현 1구역
-----------------------	------------------------------	-----------------------	--------



☑ 사제양성을 위한 2차 헌금

오늘은 사제양성을 위한 2차 헌금입니다.

☑ 연령회 월례회의

·일 시: 10월 14일(주일) 11시 미사 후

·장 소: 2층 교육관

※위령의 날 성지순례(미리내 성직자 묘지참배)
연령회에서 선착순 신청 받습니다.

☑ 제 35회 본당의 날 행사 및 미사안내

·일 시: 10월 21일(주일) 09:00 ~ 15:30

·장 소: 화창초등학교

·종목별 경기 진행 안내

종목	일시	장소
웃놀이	14일 교중 미사후	성당마당
족구	14일 14시	갈매공원
배드민턴	16일 14시	석수체육공원 배드민턴장
공기놀이	17일 10시 미사후	2층 유아실
홀라후프 제기차기	21일 본당의날	화창초등학교

※21일(주일) 당일 본당의 날 행사관계로 본당에서의 미사는 20일(토) 토요일 저녁 주일미사만 있으며 토요일 어린이 교리·미사, 주일 오전 9시, 11시, 오후 5시 본당에서의 미사는 없습니다.

※봉사차량 외에는 학교 진입이 불가합니다.

※우천시에도 진행됩니다.

☑ 대입수능 수험생 기도를 위한 부모 모임

·기도모임: 10월 19일 ~ 11월 14일

※수험생 자녀를 두신 부모님께서서는 많은 참여 바랍니다.

☑ 위령의 날(11월 2일) 미사

11월은 모든 죽은 영혼을 기억하고 기도하는 위령성월이며 특히 11월 2일(금)은 위령의 날입니다.

※미사시간: 오전 10시, 오후 7시 30분

※위령미사 예물은 11월 1일(목)까지 봉헌해 주시기 바랍니다.

※위령성월 전대사 기간: 11월 1일 ~ 8일까지
전대사를 얻기 위한 조건: 고해성사, 영성체,
교황님의 지향기도, 정성된 마음으로 묘지방문

☑ 교적 전입·전출

전입하신 분		전출하신 분	
최정자(수산나)	석수3-2	김영자(보나)	충훈8-3
김진주(효주아네스)	연현5-2	최현숙(데레사)	대교4-2

☑ 미사 참례자수(연중 제27주일)

미사시간	참례자수	미사시간	참례자수
어린이 4:00	96	월요일	69
토요일 7:30	156	화요일	153
오전 9:00	339	수요일	306
오전 11:00	305	목요일	91
오후 5:00	120	금요일	152
합 계	1,016	합 계	771

전주교를 알고자 하시는 분은 본당 신부님, 수녀님 또는 사무실에 문의하십시오.

월	06:00	토	어린이	15:00	 신부동 성가정 성당 < 마리아 요셉 > http://cafe.daum.net/sbcatholic 성 당 : sunbu@casuwon.or.kr 사 무 실 : 405-1003, 팩스 : 413-1003	본당신부 : 김지훈(니콜라오) 전교수녀 : 이 프랑소아 365-5044 총 회 장 : 정윤영(미카엘) 010-6343-6151 연 령 회 : 김태은(안셀모) 010-9214-6220
			특 전	19:30		
화	19:30	주	중고생	09:00		
수	10:00	일	교 중	11:00		
금			청 년	19:30		



주님 당신자애로 저희를 채워주소서 저희가 기뻐하리이다

■ 사제 양성을 위한 2차 헌금

■ 본당 신부님 휴가

- 일시 : 10월 22일(월) ~ 10월 26일(금)
- ☞ 평일 미사 없습니다.

■ 사무실 직원 소방안전교육

- 일시 : 10월 22일(월) ~ 10월 25일(목)
- ☞ 사무실 업무 하지 않으니 필요한 업무는 미리 하셔서 불편함이 없으시기 바랍니다.

■ 유아 세례

- 일시 : 10월 20일(토) 오후 4시
- 접수 : 10월 17일(수)까지 사무실
- ☞ 유아세례 신청서는 미리 작성하여 제출 바랍니다.

■ 어르신 영화 관람(만 65세 이상)

- 일시 : 10월 18일(목) 오전 9시 출발
- ☞ 점심 식사 대접합니다.

■ 성령기도회 '은혜의 밤'

- 일시 : 10월 16일(화) 오후 8시
- 강사 : 이상욱(엘리아)
- 주제 : 하느님의 약속(로마서 4장)
- 장소 : 지하 교리실

■ 2018 초등부 은총잔치

- 일시 : 10월 20일(토) 오전 12시
- 시간 : 오전 12시 30분 ~ 17시 30분
- 주제 : 사랑 나눔, 기쁨 두배
- 내용 : 프로그램 및 은총시장
- ☞ 많은 기도 부탁드립니다.

■ 단체 모임 시간

- 제분과위원회 : 10월 20일(토) 저녁 5시
- 울 뜨 레 야 : 10월 21일 교중미사 후

■ 교적 정리

- 자녀분들 중에 출가 혹은 분가한 자녀들의 교적 정리를 부탁드립니다.
- 관내 이동 및 핸드폰 번호가 바뀐 경우 해당 구역장, 반장을 통해 변경 요청하시기 바랍니다.

■ 주차/청소봉사

구 분	이번 주일	다음 주일
주 차	일치의 모후	증거자의 모후
요 셉 관	청소년위원회	성령기도회

■ 우리들의 정성(10/3 ~ 10/9)

수 입		지 출	
전 주 잔 액	26,393,028	보 통 예 금	620,000
미 사 예 물	660,000	미 사 예 물	2,815,000
교 무 금	4,195,000	제 전 비	-16,200
주 일 헌 금	1,611,600	단체보조비	1,000,000
특별봉헌금	513,500	청소년교육비	158,250
감 사 헌 금	450,000	성소개발비	50,000
건 축 헌 금	300,000	후 원 금	300,000
성소후원금	75,000	도서인쇄비	75,000
기 타 수 입	600,000	소 모 품 비	25,000
		통 신 비	2,220
합 계	34,798,128	합 계	5,029,270
10월 9일 잔 액		29,768,858	
감사헌금 : 권인순 10만, 남순연 10만, 유가매 10만, 최은순 5만, 익 명 10만			
본당 부채 : 332,691,136원(교구 및 원곡성당)			
4월부터 매월 1천만원씩 적금 적립 중			

☛ 모이면 기도-봉사 / 헤어지면 전교-선행 / 주고받는 인사예절



천주교성남동성당

SUNGNAMDONG CATHOLIC CHURCH

462-838 성남시 중원구 하대원동 102
(도로명주소: 둔촌대로 118)

사무실: 754-0409, FAX: 754-2770, 주입: 754-8861, 보좌: 758-4306.

주임신부: 최 재 철 (대건안드레아)
보좌신부: 나 광 선 (비 오)
전교수녀: 홍 디 모 테 오
최 성심의수산나
총 회 장: 민 병 선 (베 드 로)
연령회장: 신 홍 군 (빈 첸 시 오)
☎ 010-3252-4496

입 교 식

일시: 10월 14일(주일) 중심미사 중
예비신자 여러분의 입교를 진심으로
환영합니다. - 성남동성당 신자 일동

- ◆ 오늘은 사제양성 후원 2차 헌금 있습니다.
- ◆ 김영빈마카엘 부제님의 사제서품을 위한 54일기도
기간: 10월 14일 ~ 12월 6일
장 소: 소 성 당
시 간: 매일 저녁 8시(미사 있는 날 미사 후)
- ◆ 세례자요한 산악회원 모집
(http://cafe.um.net/John-baptist)
모집기간: 연중 수시로 모집
문 의: 010-8181-6317
정기산행: 월 1회 (셋째 주 토요일)
10월 정기 산행: 10/20(토), 설악산 주전골
- ◆ 11월 특 강
일 시: 11월 5일(월) 19:00 미사, 19:30 식사, 20:00 강의
대 상: 전 신 자
주 제: “피노키오처럼 열심히 일하면서 사람이 될까?”
강 사: 유범상 교수(한국방송대학교)
- ◆ 수정노인종합복지관 노인복지기금마련 행사
“동행 당신 더하기 나” 도움 요청
일 시: 10월 20일(토) 10:00 ~ 17:00
협조내용: 후원 및 자원 봉사
문 의: 031-739-2920(내선 2908, 2910)
※ 9시/11시 미사 후 티켓 판매 합니다.
- ◆ 달력 광고 모집
2019년 본당 달력 광고를 접수합니다.
광고료: 350,000원 (선착순 10개)
마 감: 10월 28일 (주일) 본당 사무실

◆ 본당 사무원 채용 안내

자 격: 세례 받은지 3년 이상 된 신자
조 건: 전산 행정 및 제반 업무 가능한 분
제출서류: 교적사본, 자필이력서(사진), 주민등록
등본, 본당 주임신부 추천서(타본당),
면허 및 자격증(소지자) 사본.
문 의: 성남동성당 사무실 031)754-0409

◆ 단체회합 및 모임

- 제분과위원회 : 10월 14일 09:30
- 거룩하신동정녀Cu.: 10월 17일 12:40
- 동정녀의모후 Cu.: 10월 18일 저녁미사 후

◆ 전입하신 교우님 진심으로 환영합니다.

지역·구역·반	성명(세례명)	주 소
소망-선의-1	박재임(안나)	중앙동 힐스테이트아파트 106동1203호

◆ 전출하신 교우님 안녕히 가십시오.

지역·구역·반	성명·세례명	가시는 본당
믿음-기쁨 -3	이광의(말구)	분당성마르코

◆ 다음 주는 전교주일 2차 헌금 있습니다.

<우리들의 정성>

- * 교 무 금 : 4,142,500 * 주일 헌금 : 3,781,400
- * 시설 헌금: 4,012,500 * 2차 헌금 : 1,659,000
- 성모회 : 7,000,000
- * 감사 헌금: 950,000
- “ 교무금 납부는 신자의 의무사항 입니다.”

◆ 주일미사 참례 현황 ◆

토·자·녀	새·벽	청·소·년	중·심	어·린·이	자·녀	계	신·자·수	참·례·율
204	85	170	429	132	98	1,118	4,520	24.7%

연중
제28주일
화답송



주님, 당신 자애로 저희를 채워 주소서, 저희가 기뻐 하리이다.

미 사 안 내		전례 및 청소 담당				성 사 안 내				
평 일	06:00 (월, 수, 금) 10:00 (화, 수, 목, 금, 토) 19:30 (화, 목)	청소	금 주: 사 랑		다음주: 평 화		고 해 성 사	미사 전 15 분	차, 집축복	매주(토)
		전례	토 저녁	새 벽	교 중		환자영성체	매월 첫째(목)	혼인면담	매주(토)
주 일	19:30 토 저녁 06:30 새 벽 09:00 오 전 11:00 중 심 16:00 어린이 19:30 저 녁	10/14	은 유	절 제	사 랑		예비자교리	매주(목) 20:00 매주(주일) 9시, 10시	병 자 성 사	위급시/구.반장
		10/21	성 실	기쁨	평 화		유아세례	출수달 첫째 (토) 17:00	전입교우 면 담	평일 두 번째 미사 전후

본당신부 : 유승우(요셉) 보좌신부 : 최재관(암브로시오) 전교수녀 : 조아욱(실리아) 정바르나바 사무실 : ☎ 261-9191 사제관 : ☎ 261-9188 수녀원 : ☎ 261-9397 팩스 : 03030-262-9191 연령회 : 010-8915-2468	 성북동성당 성마리아요셉 CATHOLIC CHURCH 성북동성마리아요셉성당 우16807 용인시 수지구 도마치로 89번길 4-17 http://cafe.daum.net/casungbok 2018년 10월 14일 연중 제28주	미사 시간 토 15:00 어린이 18:30 성인(토요일) 주일 06:00 / 09:00 11:00 교중미사 18:30 중·고·청년 평일 월, 수, 목, 금 06:00 화, 목 19:30 목(성시간) 매월 첫째주 화, 수, 금 10:00	
---	---	---	--

사목표어 : "나는 마음이 온유하고 겸손하니 내 멍에를 메고 나에게 배워라!" (마태11,29)

■ **알림**

- 오늘은 사제양성 2차현금
다음주(10/21)는 전교주일 2차현금

■ **성인예비신자 교리반**

- 교리반 : 주일반(9시)/화요일반(11시·20시)
- 문의 : 단장(010-8752-4259)

■ **소공동체 봉사자 2단계 교육**

- 일시 : 10/17, 24(수) 오후1시 수지성당

■ **연령회 회원 피정**

- 일시 : 10/18(목)08시30분 LG6차 앞 출발
- 장소 : 고초골 피정의 집
- 문의 : 임데레사(010-5358-2354)

■ **무료치매 검사**

- 일시 : 10/16(화) 10시미사 후
- 대상 : 수지에 거주하시는 만60세이상 어르신
- 신청 : 사무실
- 문의 : 가정분과장(010-9148-2435)

※준비물 : 본인 신분증을 꼭 지참해 주세요.

■ **본당 기록관리에 관한 교육**

- 일시 : 10/23(화) 11시 대성전
- 강사 : 문 밥디스타 수녀님
- 문의 : 김율리안나(010-2833-9320)

■ **2019년 본당 달력 광고 모집**

- 신청 : 10/28(주일)까지 선착순마감
- 광고료 : 50만원(계좌1005-300-984862)
- 광고문안(sungbok@casuwon.or.kr)로 송부

■ **시니어성가단 단원 및 지휘자 모집**

- 주일 9시미사에 성가 및 지휘자로 봉사하실분 모집합니다.
- 성가봉사 개시일 : 2019년
- 문의 : 사무실 (031-261-9191)

■ **형제회 성복천 EM탄 투척 및 선교활동**

- 일시 : 10/19(금) 16시

■ **마리아요셉 교육문화센터 건립기금 현황**

신축헌금 현황 (10/1~10/7)	
이번주 납입액	70,782,470
건축헌금 납입 누계	1,450,436,770

(레미콘 타설 및 철근가공 및 배근조립)

■ **사회복지 후원 물품 기증받습니다.**

- 어려운 이웃을 위한 미 사용 물품과 남수단에 보낼 무릎담요 기증받습니다.
- (통조림, 식용유, 비누, 치약 등 생활용품)
- 기증장소 : 사무실 앞 수거함

■ **제단체 모임**

- 형제소공동체 : 10/14(주일) 교중미사후
- 울뜨레야 팀모임 : 10/14(주일)16시 8교리실
- 제분과위원회 : 10/16(화) 10시미사 후
- 전례위원회 : 10/16(화) 10시미사 후
- 성모성심Cu. : 10/17(수) 14시 소성전
- 성모영보Cu. : 10/19(금) 14시 소성전
- 순교자들의모후Cu. : 10/19(금) 소성전

■ **교무금, 건축헌금 은행으로 입금하신 신자분 중에 확인이 안되어 처리하지 못하고 있습니다. 입금하신 날짜 확인하셔서 사무실로 연락주세요**

- 9/27-기업은행에서 7~9월 360,000 교무금
- 9/7-국민은행에서 백만원 건축헌금 입금

■ **형제회 모임**

구역	4지역1구역	4지역3구역	1지역2구역
일시	10/14(주일)20시	10/14(주일)20시	10/17(수)19시
장소	501-805호	벽산노인정	경로당
문의	이그레고리오 010-4664-6377	박안드레아 010-9122-2594	김요셉 010-2764-4673
구역	4지역경남1구역	2지역1.2구역	3지역1구역
일시	10/20(토)20시	10/21(주일)20시	10/21(주일)20시
장소	노인정	관리사무소	동대표회의실
문의	허요셉 010-9065-2778	이레오 010-9072-1508	강안드레아 010-9530-3850

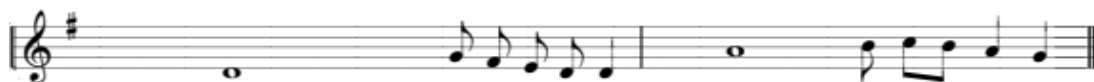

주님, 당신 자애로 저희를 채워 주소서, 저희가 기뻐 하리 - 이 다.

본당 사목목표 : 1. 예수 그리스도를 사랑하고 증거하는 본당 2. 예수님의 뜻, 마음에 드는 신앙인!

평 일	월 : 오전 6시 화, 목 : 오후 7시 30분 수, 금 : 오전 10시	 <p>천주교 수원교구 성포동 성당</p>	주임 신부	박한현 요셉
성모 신심미사	매월 첫 토요일 오전10시 ※ 임산부 안수		총 회 장	이원우 베드로
토요일	오후 4시 (어린이) 오후 7시 30분 (특 전)		연령 회장	장기영 세례자요한
주 일	오전 7시 30분 (오 전) 오전 11시 (교 중) 오후 7시 30분 (청소년) ※ 예비자 교리: 09시 30분		사 무 실	031-486-7075
			팩 스	031-483-1086
			사 제 관	031-411-1087
			연령회장	010-4212-8477



◆ 봉사자 안내

일자	해설	독서	승강기	청소	교통
10/14	김석봉	조성철 임선화	구세주의 어머니Pr.	1지역	하늘의 문Pr.
10/21	최병영	김도관 채만옥	로사리오의 모후Pr.	1지역	

◆ 우리들의 정성

* 교무금: 4,237,000	* 주일헌금: 1,736,010
* 건축헌금: 428,010	* 특별헌금: 428,000
* 후원금: 60,000	
* 감사헌금: 410,000	

◆ 미사참례현황 신자 1,232세대(2,939명)

어린이	토 저녁	주일 아침	교중	주일 저녁	계	참례율 (%)
-	101	106	321	-	528	18.0

△ 평일미사: 597명

◆ 주요 행사

금주	*10/16(화): 어르신 미용봉사(13:00)
차주	*10/21(주일): 제22기 예비신자 성지순례 *10/25(목): 환자봉성체

◆ 전입을 환영합니다.

성명(세례명)	전화	구역(반)	주소
김성자 (소화대레사)	010-4665-4080	010106	현대@ 105-105
이명주 (루시아)	010-3873-1957	010304	선경@ 14-1501

◆ 금주의 기도지향

금주에는 **윤덕순 실비아** 자매님을 위하여 기도 봉헌합니다.

◆ 부제서품을 위한 영적예물기도 봉헌실시

△ 본당 천효수(요한세례자)학사님의 부제서품을 앞두고 영적예물 기도 봉헌을 실시합니다.
△ 기간: 7/9(월) ~ 12/6(목)

◆ 탁구동호회원 모집

△ 본당 탁구 동호회에서 탁구에 관심 있는 분을 모집합니다. 문의: 010-2668-3641

◆ 세대별 면담 안내

△ 일시: 10/2(화) ~ 12/14(금), 미사 후
△ 10월, 12월은 원하시는 세대
11월은 구역별 지정(면담 완료 세대에 한하여 판공성사표 배부)

◆ 2019년 성당 카렌다 광고 신청 안내

△ 금액: ₩ 300,000 (10개 업체)

감사 합니다

지난 10월 4일 주님의 품으로 돌아가신
故 최해근요셉 아버님을 위해 기도해 주시고
연도 및 미사에 참석해주신 교형자매님들과
장례미사를 집전해 주신 신부님께 진심으로 감사드립니다.
- 喪主 유정란안젤라 올림

선치과 의원 수요일 야간진료(예약) 오후 9시까지 월피동 하이마트 뒤 원장: 이재곤(예발도) ☎ 401-5404 ☎ 414-1177	조병섭 내과의원 일반내과 질환 노인성질환 전문 위내시경, 성인병 건강검진 선경프라자 2층 원장: 조병섭(바오로) ☎ 411-5119	이수형 한의원 성장·비만·비염 • 통증크리닉·부인병 • 화병·수험생크리닉 예약진료 교통사고 자동차보험 진료 월피동 다농마트 뒤 국민은행 3층 원장: 한의학 박사 이수형(요한) ☎ 484-5900	법무사 유창욱(마리오) 법률무료상담 (전화 상담 가능) 민사, 형사, 가사, 가족관계사건 등 부동산 매매, 상속, 증여 등 소유권이전등기 안산 검찰청 옆 단원마을 상가2층 yomario@naver.com ☎ 413-8181~3 ☎ 010-6317-8182	선경어린이집 (0세~4세) 국가가 지원하고 부모가 신뢰하는  공공형어린이집 선경 14동 101호 전옥인(엘리사벳) ☎ 402-0705
--	---	--	--	--

<h1 style="text-align: center;">세교동성당</h1> <p style="text-align: center;">(주보성인 : 성 베드로 사도)</p> <p>주임신부 : 황재원(제 노) 657-9267 총 회 장 : 박승규(스테파노) 010-9053-6700 연령회장 : 명호순(엘리사벳) 010-6230-1266 사 무 실 : 618-4321 팩스 : 618-0425 ☎17825 경기도 평택시 세교동 은실고가길 175 E-mail : segyo@casuwon.or.kr 홈페이지 : cafe.daum.net/sekyopeter</p>		평 일	월 06:00
		성모신심	화, 목 19:30
		주 일 (토)	수, 금 10:00
		주 일 (일)	11/3(토) 10:00
		주 일 (일)	어린이 16:00
		주 일 (일)	학 생 19:00
		주 일 (일)	교 중 10:00
		주 일 (일)	19:00
		예비신자교리	주 일 09:00



☑ 유아 세례

- 일 시 : 10/21(주일) 교중 미사 중
- 신청마감 : 10/14(주일)

☑ 미사 시간 변경

- 기 간 : 10/15(월) ~ 19(금) 미사 없음
- 사 유 : 신부님 연차 휴가
- * 사무실 휴무 : 10/16(화) ~ 18(목)

☑ 2019년 첫영성체 어린이 모집

- 대 상 : 2019년 초등학교 3~6학년
- 첫 부모모임 : 10/17(수) 19:30
- 교리시작 : 11/3(토) 14:00
- 신청기간 : 9/15(토) ~ 10/12(금)까지
- 신 청 : 초등부 교사회(☎ 010-4459-1567)

☑ 효명 고등학교 소개 및 입학안내

- 일 시 : 10/20(토) 학생 미사 중
- 10/21(주일) 교중 미사 중

☑ 예비신자 선발 예식

- 일 시 : 10/21(주일) 교중 미사 중
- 대 상 : 21기 예비신자(6명)

☑ 사회복지 후원금 모금

- 일 시 : 10/21(주일) 교중 미사 전/후
- 장 소 : 성당 로비

☑ 평택지구 중고등부 성지순례

- 일 시 : 10/27(토)
- 장 소 : 익산 나바위 성지
- 대 상 : 중1 ~ 고3
- 참가비 : 5,000원
- 신청마감 : 10/20(토)
- 문 의 : 중고등부 교사회(010-9148-1753)

☑ 2019년 달력 광고 및 주보 광고 안내

- * 달 력
- 광고비 : 20만원
- 마감 : 11/11
- (달력 샘플은 게시판에 부착되어 있습니다)
- * 주 보
- 광고비 : 20만원(1년)

☑ 각단체 회합 안내

단 체 명	날 짜	시 각
전례해설단	10/18(목)	20:00
제분과위원회	10/21(주일)	교중 미사 후
평 단 협	10/21(주일)	교중 미사 후
꾸 리 아	10/21(주일)	20:00

☑ 주일 미사참례 현황

	토 16:00	토 19:00	성지순례	19:00	계	참례율(%)
10/7	64	107	217	x	388	34.1

☑ 이번 주 수입·지출현황(10/1 ~ 10/7)

과 목	금 액(원)	과 목	금 액(원)
전주잔액	63,467,664	건축예치금	1,660,000
미사예물	470,000	미사예물	1,970,000
교무금	675,000	제전비	203,700
주일헌금	477,000	행사비	8,147,000
특별헌금	89,000	사제관비	860,000
감사헌금	20,000	신자재교육비	200,000
건축헌금	695,000	청년소년	242,900
본당의날찬조금	1,450,000	활동지원금	
헌화회꽃	40,000	복리후생비	150,000
성소후원금	10,000	비품비	160,900
주 계	3,926,000	잡비	120,000
잔액 : 53,679,164		주 계	13,714,500
		부채 : 80,000,000	

☑ 건축 적립금 적립 현황

전주 총액	금주 적립금액	합 계
280,045,507	1,660,000	281,705,507

☑ 전례 봉사 및 청소 담당 : 3구역(개나리)

☑ 특별 헌금 및 합동 미사 예물

일 자	내 용
10/14	사제양성 후원금
10/21	전교주일 2차 헌금

☑ 각종 축복·연담 신청 - 사무실

평택 성모안과	K 비전 안경	(주)이룸형성주생식	우리 본당 현황
<p>평택역 앞 파주옥 뒤 원장: 안과전문의 강태환(노엘) ☎ 618-3131</p>	<p>대형매장의 서비스를 느껴 보십시오 신자분 할인 10% 평택시청 사거리 천안 지하차도 ☎618-0929 심재홍 (가예파노)</p>	<p>암면역, 당뇨, 치매, 심혈관 키성장, 건강다이어트 건강의 모든 것 이름 생식으로 평택 세교동 태영@ 상가 2층 최월이(울리안나) 백종열(라우렌시오) ☎ 651-8586 H`P 010-4756-6738</p>	<p>총 신자수 1,131명 총 세대수 380세대 교무금 책정 239세대 교무금 납부율 47.7%</p>

교무금 : (신협)03227-12-006320 / 건축헌금 : (신협)131-018-272663 (예금주:세교동성당)

지난주일 주보는 성당에 갖고 오지 마세요.

 <div>세 류 동 성 당 아시시의 성프란치스코 대표전화 222-0090 / Fax 222-0094 수원시 권선구 세류로 22 (우:16593) http://www.seryu.or.kr, E-mail:seryu@casuwon.or.kr</div>		<div>주임신부 : 유 프란치스코 222 - 0091 보좌신부 : 양 마태오 222 - 0092 재 속 3 회 : 전 에지디오 222 - 0095 수녀원 은 사비나 222 - 0093 김 발비나 총 회 장 윤 마티아 010-3009-4570 연 령 회 장 이 다니엘 010-3322-7864</div>	
하나되게 하소서!			
평 일 미 사	월 06:30 화 19:30 수 06:30 목 10:00, 19:30 금 10:00, 19:30 토 10:00		
주 일 미 사	토요일 오후 7시 30분		
	오전 6시 30분		
	오전 11시 (교중미사) 오후 3시 30분 (어린이미사)		
	오후 7시 30분 (중·고등부 학생, 청년 미사)		
고 해 성 사	평 일 : 미사 20분전		주 일 : 미사 30분전
환 자 영 성 체		매월 첫째 주 화요일 오전 10시	
유 아 세 례		매 홀수달 둘째 토요일 오전 10시 30분	
예 비 자 교 리		주 일 : 오전 9시 30분	



✂ 연중 제 28주간 주요행사

- 오늘은 사제양성을 위한 2차현금이 있습니다.
- 10월 14일(연중 제 28주일) 어린이 미사 후 : 자모회
- 10월 16일(화) 저녁미사 후 : 전례분과, 성령기도회
- 10월 19일(금) 저녁미사 후 : 증거자의 모후 꾸리아
- 10월 20일(토) 저녁미사 후 : 자부회
- 10월 21일(전교주일, 연중 제 29주일)
 교중미사 후 : 예언자들의 모후 꾸리아
 교황청 전교회 지원 2차현금이 있습니다.

✂ 본당설정 50주년 기념 바자회

- 본당 설정 50주년 기념 바자회가 10월 21일(주일)에 있습니다. 바자회를 위한 물품 기증을 받고 있으니 많은 협조 바랍니다.
- 바자회 자세한 내용은 간지를 참고하여 주세요.

✂ 2019년 부활 세례자 교리시작 안내

- 예비자 교리가 시작되었습니다.
- 10월 28일(주일)까지만 입교가 가능합니다.

✂ 중·고등부 주일학교 가을소풍

- 일 시 : 10월 28일(주일) 오전 9시 출발
- 장 소 : 에버랜드 - 참가비 : 없음
- 행사 진행을 위해 10월 21일(주일)까지 신청해주세요.

✂ 초등부 주일학교 은총시장

- 일 시 : 10월 28일(주일) 오후 2시~5시
 (2시 어린이 미사-소성당)
- 장 소 : 지하강당
- 초등부 주일학교 학생들의 많은 참여바랍니다.

✂ 2019년 달력 광고 안내

- 2019년 달력 광고를 접수받습니다. 원하시는분은 사무실에 말씀해 주세요.

✂ 전신자 묵주기도

- 일 시 : 10월 31일(수) 오전 10시 (소성당)
 묵주기도(20단) 후 파견미사
- 묵주기도 전에 꽃봉헌과 초봉헌이 있습니다. 신자여러분들의 많은 참석 바랍니다.

✂ 수원교구 성체 현양대회

- 일 시 : 10월 25일(목) 오전 8시 성당출발
- 장 소 : 죽산성지
- 준비물 : 미사도구, 묵주
- 문 의 : 010-5918-7745(성체조배회장)

✂ 우리들의 정성

- 주일현금 : 3,006,000원
- 2차현금 : 923,000원
- 감사현금 : 100,000원(윤종길 프란치스코)
 200,000원(김정순 루시아)
- 교 무 금 : 6,397,000원 (9월 30일 ~ 10월 6일)

✂ 미사, 주차, 청소봉사 안내

일 자	지 역(구 역)
10월 20일(토)	3지역(유천1, 유천2, 버드내, 통미)
10월 27일(토)	4지역(새터, 평동, 신곡)

수원 중앙병원 장례식장 장례에 대한 모든 것. 서준환 니콜라오 031-231-8888~9, 010-8589-3006	홈쇼핑 반품 상품 전서·반품·대형마트·TV 애터미 화장품·생활용품 오목천동 314-6 292-2228/010-7757-8389 이종덕(바오로),이순희(베로니카)	현대폰터스 서비스센터 네비게이션, 블랙박스, 카오디오/S센터 현대차, 기아차, 순정네비게이션 업그레이드, 자동차배터리, 네비게이션, 블랙박스판매 권선구 평동 21-19 010-6319-2579 노수복(토마), 이기숙(베로니카)	성원 연세 피아노 교습소 피아노 전공, 전직 음악교사 성원아파트 상가 2층 010-2491-6650 서정신(크리스티나)
---	---	--	---

***단체 1개 이상에서 활동하기 (총 신자수 : 2,281명 주일미사 참례수 : 767명 참여율 : 33.6%)**

사 무 실 : (031)373-8084 총회장 : 박천복 (스테파노) 010-8003-9383 연령회 : 박희주 (블라시오) 010-6257-4082	<h1>세마성당</h1> (성 베드로 사도) 오산시 청학로 290 (오산시 수청동 607-2) 카페주소 : cafe.daum.net/semasungdang	미사 안 내	토요	오후 3시(어린이)
			주일	오전 9시 오전 11시(교중미사) 오후 7시(젊은이미사)
			평일	월 : 오전 9시 화,목 : 오후 7시 30분 수,금 : 오전 10시

【 미사 · 전례 】

♣ 묵주기도

- 5월·10월 묵주기도 성월은 평일미사 40분전 야외 성모상 앞에서 묵주기도를 바칩니다.
- 많은 참석 바랍니다.

♣ 주일미사 보편지향기도

- 이번 주(10/14) : 13단지
- 다음 주(10/21) : 우미

♣ 2차 헌금

- 이번 주(10/14) : 사제양성
- 다음 주(10/21) : 전교주일

【 함께 기도해 주세요 】

- ♣ 고통 중에 기도를 필요로 하시는 분은 게시판 옆 기도함에 기도 지향 내용을 넣어주시기 바랍니다.
- 설영수(암브로시오) : 병원 시술 후 치료 중
- 표한나(안젤라미리치) : 병원 치료 중
- 김대선(발레리아) : 요양 중
- 정일모(가밀로) : 수술 후 요양 중

【 공지 사항 】

♣ 미사참례인원

(1,061세대 2,636명)

9/29~10/5	지난 주	이번 주
어린이 미사	143명	126
오전 미사	233명	254
교중 미사	144명	238
젊은이 미사	70명	96
월	182명	42
화	x	52
수	x	55
목	64명	54
금	66명	72

♣ 2019년 성당 달력 광고 신청 안내

- 2019년 성당 달력 하단에 광고를 게재하실 분은 사무실로 신청바랍니다.
- 마감 : 10월 31일(선착순)

♣ 교중미사 차량봉사자 모집

- 주일 미사 봉고차 운행 봉사자를 모집합니다.
- 사무실에 신청 바랍니다.

【 소공동체 반모임 】

♣ 우미구역 반 모임

- 일시: 10월 16일(화)
- 장소: 우미A 104동 1703호

【 교육 · 행사 · 모임 】

♣ 우미구역 반 모임

- 일시: 10월 16일(화)
- 장소: 우미A 104동 1703호

♣ 울뜨레아 월례회의

- 일시: 10월 17일(수) 저녁 7시

♣ 꾸리아 월례회의

- 일시: 10월 18일(목) 저녁 미사 후

♣ 연령회 선종가족 연도

- 일시: 10월 28일(주일)
- 내용: 선종가족 신청자에 한해서 연도 합니다.
- 신청접수: 10월 28일(주일), 당일접수

♣ 본당 청소 안내(매주 토요일 오전 9시)

- 10월 20일(토) : 물향기지역(우미, 13단지)
- 10월 27일(토) : 삼미지역(16, 19, 쌍용, 호반, 자이)

♣ 초등부/중·고등부 주일학교 교사 모집

- 관심 있으신 분들은 사무실에 연락바랍니다.

♣ 기타 후보 공지는 간지 참조

♣ 성당 앞 도로 무단횡단 하지 맙시다.

♣ 성당 전체 절전·금연·분리수거 바랍니다.

소사벌 성당

경기도 평택시 비전2로 298

주임신부 : 이광휘(미카엘)

총 회 장 : 이항영(바오로)

사 무 실 : 031) 647. 0951

연령회장 : 김진봉(요한 세례자)
010. 8941. 5270

미 사 시 간 안 내					면담 및 성사 안내	
평 일	화	19:30	토	10:30	병자 영성체	매월 둘째 목요일 14:30
	수	10:30		19:00	유아 세례성사	3, 6, 9, 12월 마지막 토요일 16:00
	목	19:30	주일	11:00	영적면담 및 축복예식	매 미사후 사제집무실
	금	10:30		17:00		

2018년 10월 14일 연중 제 28주일



☑ 10월 병자 영성체 안내

- 일 시 : 10월 18일(목) 오후 2시 30분 ~
- ☞ 구역장·반장님께 신청해 주시기 바랍니다.

☑ 2019년 본당 달력 광고 신청 안내

- ☞ 내년도 본당 달력에 광고를 신청 받습니다.
- 10/21(주일)까지 선착순 8개만 받습니다.
- (광고비 후원 : 1개당 30만원)

☑ 전례 봉사자 (해설, 독서, 성가대, 반주자, 성인 복사)를 모집 하오니 많은 관심 부탁드립니다.

- ☞ 문의 : 전례분과장 (010. 4030. 8418)

☑ 연령회 회원 및 활동 봉사자 모집 안내

- ☞ 연령회 회원 및 함께 활동해 주실 봉사자를 모집합니다. 교우분들의 많은 관심과 가입 바랍니다. (문의 : 연령회장 010. 8941. 5270)

☑ 주일학교 교리교사를 모집합니다. (문의 : 사무실)

☑ 본당 교우들의 평일미사 참례를 적극적으로 권장합니다. 많은 참례 바랍니다.

☑ 사무실에서 '본당 교패'를 받아주세요! ^^

2018 소사벌 본당 실천사항

1. 평일미사 주 1회 이상 참례하기 (성체)
2. 전신자 소공동체 모임 참석하기 (말씀)
3. 가족과 함께 모여 기도하기 (믿음)
4. 쉬고 있는 우리 가족 찾기 (실천)

☑ 우리들의 정성을 하느님께 봉헌합시다!

(10월 4일 ~ 10월 10일)

교 무 금	주일헌금	특별헌금
2,840,000	1,825,010	100,000

☑ 본당 주일미사 참례 현황 (총 : 1,469명)

전례 시기	참례율(%)
9/ 30 연중 제 26주일	467명(33%)
10/ 7 연중 제 27주일	422명(29%)

✚ 매 미사 시작 10분전 까지 성전에 들어와 '성체조배' 하기

✚ '새 가족 찾기도' 와 '사제를 위한기도' 매일 봉헌하기

✚ 각 세대별 '교무금 및 새 성전 건축 헌금' 정성껏 봉헌하기

성전 건축 봉헌금 계좌 : 신한 131-018-753456 (수원교구 소사벌성당)

♣ 미 사 시 간 ♣		<h1 style="text-align: center;">소 하 동 성 당</h1> <p style="text-align: center;">(성 유대철 베드로)</p> <p> + 주 소 : (14326) 경기도 광명시 서면로 6 E-mail : soha@casuwon.or.kr 사무실·사제관·수녀원 ☎ 02-898-5919 FAX ☎ 02-899-1860 </p>	주임신부 : 조 영 준 (F. 하비에르) 수녀 : 윤 (아 모 스) 김 (리드비나) 총 회 장 : 박주환 (요한) ☎ 010-5308-8099 연 령 회 장 :
월	06:30(동절기)		
화, 목	19:00(동절기)		
수, 금	10:00		
토	10:00(첫째 토요일)		
주일	16:00(토요저녁:초등부) 09:00(일반) 11:00(교중) 19:00(일반, 중고등부, 청년)		

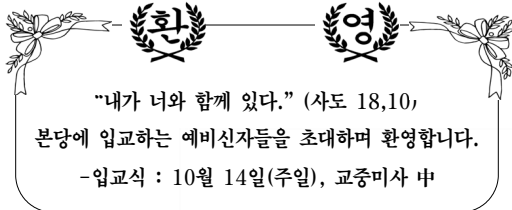

■ 오늘은 사제양성후원을 위한 2차헌금이 있습니다.

■ 다음주 10/21(일)는 전교주일 특별헌금이 있습니다.

■ 11/2(금), "위령의 날" 일정 안내

<미리내 성직자묘지 참배 미사> 참여 모집

* 일 시 : 11/2(금), 성당에서 11시 출발.

* 참가비 : 5,000원 (연령회 회원은 무료)

- 연령회 회원 : 연령회 직접 신청

- 신자들은 참가비와 함께 별도(사무실)신청

■ 10월 성소후원회 모금 접수

* 일 시 : 10/14(주일), 교중미사 전·후

■ 유아세례 일정 안내

* 일 시 : 10/20(토) 오후 4시미사 후, 성전

* 준비물 : 신청서, 초, 예물

■ 본당 "지역 천교의 날" 일정 및 주차협조 안내

* 일 정 : 10/21(주일) 교중미사 후, 본당 마당

* 지역별 중식제공 및 각 지역별 티셔츠 착용.

- 음주 절대 금지합니다.

■ 2019년도 본당 달력광고 접수마감 되었습니다..

■ 미사전례 반주하실 봉사자를 모집합니다.

* 반주를 하셨던 분을 환영합니다.

■ 지난 주일 미사 참례율(10/7)

구 분	어린이 미사	일반 09:00	교중 11시	중고등청년미사 19:30	미사참례자 수	신자 수	참례율
연중 제27주일	126	344	289	165	924명	3,692명	25%

(화답송)



매월 마지막 주일은 교무금 봉헌하는 날입니다.

■ 본당 「반별 미사」 일정

* 10/19(금) 저녁 8시 : 3/3구역 1~5반(홍 모니카댁)

신촌로15(소하동)5호 ☎ 010-3161-8665)

* 10/26(금) 저녁 8시 : 4/2구역 1~5반(윤 아가다댁)

명지빌라 5동 202호 ☎ 010-4725-7542)

■ 2018년도 교무금신립 책정 현황 (10.12 현재)

총 세대수 1,566	책정 세대 814	비율 52%
-------------	-----------	--------

■ 연령회 10/14(오늘) 월례회합은 없습니다.

■ 전입오신 교우를 진심으로 환영합니다.

지역/구역.반	성명	세례명	직전 본당
2/3-4	이복순	데레사	철산
3/3-5	최용섭	안드레아	당산동
3/4-1	신신자	트레이	하안
3/4-5	노인선	요안나	효자동
6/7-3	조현미	파비올라	가양동
6/8-1	변용근	미카엘	여의도동
	최대식	빈첸시오	철산
6/8-2	박옥진	라파엘라	방배동
6/8-3	이현성	시몬	난곡동

■ 봉사(청소 및 전례) 구역 일정 안내

청소 구역 (지역/구역)		전례 구역 (지역/구역)		
10/14(주일)	3/4	10/14(주일)	09시	5/4
10/20(토)	4/1		11시	6/1
10/21(주일)	4/2	10/21(주일)	09시	6/2
10/26(토)	4/3		11시	6/3

■ 지난 주 우리들의 정성 (10.1 ~ 10.7) "감사합니다"

교무금	9,315,000	주일헌금	3,348,750
특별봉헌금	1,779,700		
감사헌금	50,000(박 베드로) 200,000(익명)	50,000(박 글라라)	

<div>주임신부: 서용석 요셉</div> <div>사 제 관: 6 6 3 - 6 1 6 5</div> <div>사 무 실: 6 6 3 - 3 7 0 2</div> <div>F A X: 6 6 3 - 7 7 4 4</div> <div>총 회 장: 010-6566-2338</div> <div>연령회장: 010-8994-5254</div>	<div></div> <div><div>송서성당</div><div>(턱없이 깨끗하신 성모성심)</div></div> <div>E-mail ; songseo@casuwon.or.kr</div> <div>17768 팽택시 신서로 40</div> <div>http://cafe.daum.net/songseojjang</div>	[미 사 시 간]	
		토요일	토요일 주일미사: 19:00 (청소년, 청년 미사)
		주 일	오전미사: 08:00 교중미사: 10:00
		평 일	월 : 06:00 화·목 : 19:00 수·금 : 10:00
		첫토요일	성모신심미사: 10:00

금주의 복음말씀

“가진 것을 팔고 나를 따라라.” (마르코 10, 17-30)

■ 병자영성체 변경 실시

- 일 정: 10월 19일(금), 오전 10시 미사 후 출발
- 신청접수: 사무실로 10월 14일(주일) 까지 신청

■ 평택 엠마우스 영어 미사안내

- 일 시: 10월 21일(주일)부터 매 주일 오후 2시

■ 평택 엠마우스 및 본당사무실 축복식

- 일 시: 10월 21일(주일), 오후 2시 영어미사 후
- 본당 사무실 앞

■ 위령의 날 합동 위령미사

- 미사시간: 11월 2일(금) 오전 10시
- 미사 20분전 연도 있습니다. (연도책 준비)
- 돌아가신 영혼을 위한 합동미사예물 봉헌합니다.
합동미사예물 사무실에 미리 접수 가능합니다.
- ※11월 위령의 달 매주 수요일 미사 전 연도 있음

■ 2019년 전례력(달력) 광고신청 접수안내

- 전례력 광고 접수비 : 20만원
- 접 수 : 사무실(광고문안 및 연락처 기재)
- 접수기한 : 10월 28일(주일) 까지

■ 성물방 안내

- 본당에서는 성물방 운영을 하지 않고 기도초와 매일미사책 만 사무실에서 판매 합니다.

■ 각 단체 모임 및 행사 안내

- 10월 21일(일): 구리아 / 형제복사단 월례회
- 10월 25일(목): 소공동체 월례회(저녁7시 미사 후)
- 10월 27일(토): 청년회 월례회(저녁7시 미사 후)
- 10월 28일(일): 실버복사단 월례회(교중미사 후)
- 11월 4일(일): 연령회 / 형제회 월례회

■ 청소년 및 헌금계수 구역

10월 13일(토) - 10월 19일(금)	2 구역
10월 20일(토) - 10월 26일(금)	3 구역

■ 주일 전례 봉사

주 일	10월 14일(2구역)	10월 21일(3구역)
해설자	김 자 (마리아)	최명숙 (레지나)
제1독서	이영자 (루치아)	심영애 (테레사)
제2독서	박성희 (마르타)	최영자 (아네스)
봉 헌	이은순 (마리아)	신부호(이우구스티노)
	김요순 (요안나)	조인숙 (마리아)

■ 특별헌금

- 이번주: 10월 사제양성후원 (수원 가톨릭 대학교 후원)

■ 우리들의 정성 (10월 4일 - 10월 10일)

미사참례	321명 / 703명 (45.7%)
주일헌금	연중 제27주일 1,2차 1,647,000
교 무 금	31건 2,785,000

■ 감사헌금: 46만 주진학 20만, 김인 10만, 박종금 10만, 김형수 3만, 이순덕 3만,

■ 주일 차량봉사

10월 14일	김청산 (아브라함)	* 차량성당 출발시각 오전 9시00분
10월 21일	이희완 (미카엘)	
10월 28일	고순실 (사비나)	
	이대해 (요셉)	
11월 4일	이기석 (이노첸시오)	

천주교를 아시고자 하시는 분은 사무실로 문의하십시오.

<p>* 본당 미사 안내 *</p> <p>월 : 오전 6시</p> <p>화·목 : 저녁 7시30분</p> <p>수·금 : 오전 10시</p> <p>토요일 : 오후 4시, 저녁 7시 30분</p> <p>주 일 : 오전 9시, 11시 미사</p> <p> 저녁 7시 30분 미사</p>	<h1 style="text-align: center;">송 전 성 당</h1> <p style="text-align: center;">(성 이윤일 요한)</p> <p>17136 경기도 용인시 처인구 이동읍 경기동로 705번길 8</p> <p>사무실 : 335-4575 FAX : 335-9243</p>	<p>주 임 신 부 : 김성윤(파트리치오)</p> <p>(031) 335-9242</p> <p>사 목 회 장 : 안정욱(요한사도)</p> <p>010-3354-6219</p>
---	---	---



[10/17(수)- 성혜로 10/18(목)- 성루카]

10/14(주일) 사제양성후원을 위한 2차 현금

☑ 10/14(주일) 11:00 미사 후 - 소공동체회

☑ 10/16(화) 19:30 미사 후 - 꾸리아, 홍보분과

✚ 미사 시간 변경 안내

10/17(수), 19(금) 19:30 으로 변경됩니다.

☑ 10/19(금) 전례분과 임원회의 - 19:30 미사 후

☑ 10/21(주일) 11:00 미사 후 - 연평회

☑ 유아세례-10/28(주일) 11:00 미사 후, 1주일 전 신청

10/21 연중 제29주일은 전교주일로 2차 특별헌금이 있으며, 로마 교황청 전교회에 사용됩니다.

※ 공지사항

- 09:00 미사 차량운행:
한숲@ 3단지, 5단지 앞, 08:20
- 11:00 미사 기존운행 노선 20분 늦춰짐
- 성가 단원, 반주단원 모집 (문의: 사무실)
- 2019년 본당 달력 하단 광고 10/21(주일)까지 사무실로 신청 해 주시기 바랍니다. 선착순

♡전입을 환영합니다♡			
세대주 성명	세례명	동	지역
김문태	마태오	518	한숲
곽노수	프란치스코	303	
이재원	니콜라오	602	
이봉희	마리아	204	
조상수	루치오	511	
최민정	요안나	301	
지의상	암브로시오	519	
윤여권	비오	611	
전입교우 환영식10/14(주일) 10:30 미사 후 마중물에서 있습니다.			

✚ 미사시간 별 인원현황

- ◆토요일: 오후 4시(어린이 미사) 34명
 저녁 7:30(중고등부 미사) 87명
- ◆주 일: 오전 09시 미사, 89명
 오전 11시(교중미사) 265명
 저녁 7:30(창년미사) 80명

시설헌금 봉헌 해 주심에 감사합니다.

강현택 10만원 익명의 한 분 20만원

☑ 토지 매입 관련 교구 차입금 상환 현황

전병갑 5만원, 정기섭 2만원, 조순옥 4만원
봉헌금 누계: 3,707,100원

성당 터 차입금 합계	560,000,000원
차입금 상환	189,409,800원
차입금 잔액	370,590,200원

♣우리들의 정성(6,634,000원), 미사참례 총 555명

연중 제27주일 군인주일 1차 현금	2,481,000원
군인주일 2차 현금	823,000원
교무금	3,330,000원

☑ 전례, 청소 봉사 안내

	10월 14일	10월 21일
전례봉사 구역	세광 구역	남사 1구역
청소봉사 구역	송전 1구역	송전2, 묘봉 구역

☑ 차량 봉사 안내.

	시미, 덕성구역	방축, 상짓말	남사 1, 순지, 통골
10월 14일	박민석	안진선	전세버스
10월 21일	박운학	어학선	전세버스

천주교를 알고자 하시는 분은 본당 신부님 또는 사무실에 문의하십시오.

<p style="text-align: center;">✧ 미사 안내 ✧</p> <p>평 일 월 오전 6시 화,목 오후 7시 수,금 오전 10시 토요일저녁 주일미사 : 오후7시 주 일 오전 9시(어린이) 오전 11시(교중) 오후 7시(청년) 예비자교리 주일 오전 9시</p>	<h2 style="margin: 0;">송탄 성당</h2> <p>(순교자 성 김대건 안드레아 사제) 경기도 평택시 신장로 82번길 77-16 이메일:songtan@casuwon.or.kr ☎ 663-2702 Fax 663-2703</p>	<p style="text-align: center;">✧ 성사 안내 ✧</p> <p>고해성사 미사 30분전 유아세례, 축복(차,집,사무실,공장) ♣ 사무실에 신청하세요. 혼인미사 : (서류준비)2개월 전 면담 봉 성 체 : 매월 첫째 주 수요일 장 레 : 010-8922-7943(연령회장)</p>
<p>“ 신앙의 기쁨! 젊은이와 함께 ”</p>		

새 가족, 쉬는 가족 찾기 운동
“모여서 기도하고, 나가서 선교해요!”

- * 봉헌식 : 10/28(주일) 교중미사
- * 입교식 : 11/25(주일) 교중미사
- * 봉헌서를 10/27(토)까지 봉헌함에 넣어 주시기 바랍니다.

- ✧ **오늘은 연중28주일이며, 사제양성을 위한 특별헌금을 봉헌합니다.**
- ✧ **다음 주는 연중29주일이며, 전교주일입니다. 전교주일 특별헌금이 있습니다.**

✧ 전례 및 청소 담당

일 시	10/20일(토) 9시	10/27일(토) 9시
전례와 청소	2지역	3지역

✧ 대건청소년 미사 축제

- * 일 시 : 10/14(주일) 오후7시 미사~오후9시
- * 내 용 : 본당 청소년과 수원교구 ‘이노주사’ 협연(많은 참여 부탁드립니다.)

✧ 10/16(화),17(수) 미사는 없습니다.

✧ 대건대학 가을 소풍(단내,은이성지)

- * 10/19(금) 오전8:30까지 성당으로 집합

✧ 초등부 주일학교 성지순례(미리내성지)

- * 10/20(토) 오전9:30까지 성당으로 집합

✧ 소공동체봉사자 성지순례(배론성지)

- * 10/20(토) 오전7:30까지 성당으로 집합

✧ 추수 감사미사와 농산물 나눔 한마당

- * 일 시 : 10/28일(주일) 10시부터 교중미사 후까지
- * 미 사 : 제1대리구 사무처장 서복원 신부님 집전
- * 올해 추수한 농산물을 판매하고자 하는 교우는 10/21일(주일)까지 사무실로 신청 (품목,수량,가격 등)하시기 바랍니다.
- * 교중미사 후 다 함께 점심식사를 합니다. 점심식사 나눔 봉헌 받습니다.(식사 재료)

✧ 2019학년도 대건유치원 원아모집

- * 입학 설명회 : 11/3(토) 10:30 대건유치원

✧ 2019년도 달력봉헌 신청 마감(10/14)

- * 금 액 : 20만원
- * 교우 모든 가정에 2019년 달력을 선물해 주실 분은 사무실로 신청바랍니다.

✧ 수원교구 성체현양대회 참가 신청

- * 일 시 : 10/25(목) 8시 출발~오후5시
- * 장 소 : 죽산성지 * 참가비:1만원(점심포함)

✧ 미사

- * 외방선교회 후원미사 : 15(일) 10시
- * 실버랜드 미사 : 20(토) 10시

✧ 모임 / 행사

- * 셋별 Co. : 10/14(주일) 오후2시
- * 레지오교육(단장,서기) : 10/19(금) 19시,강당
- * 초등부자모회 성지순례 : 10/20(토) 신리성지
- * 꾸리아 : 10/21(주일) 교중미사 후
- * 사회복지분과회의 : 10/21(주일) 12시
- * 중고등부자모회의 : 10/21(주일) 오후4:30
- * 청소년위원회의 : 10/21(주일) 오후7시미사 후

✧ 전입 가정 환영합니다!

세대주	세례명	신자	지역 / 구역
박순희	마리아	3	1지역 신장4
한호정	아네스	1	4지역 송원

✧ 우리들의 정성 (10/1 ~ 10/7)

<p>교무금 : 4,880,000원(67세대) 강성대,강업섭,강오장,고태원,곽영환,권한주,김미숙,김복순,김봉순,김숙자,김옥자,김인순,김정순,김정희,김준경,김지영,김태현,노경식,노영희,박성순,박영구,박재식,박종분,배귀남,백숙자,서해봉,신창환,안민우,안재향,엄봉조,오국진,윤현수,이경숙,이규선,이상도,이상수,이영근,이영길,이완례,이은상,이종권,이춘오,이해경,이현도,이희중,임세빈,임영욱,장일권,정귀례,정동환,정은희,정태원,정한집,조경숙,조명수,조영복,최경순,최남순,최원석,최은희,최진옥,하재권,한동광,한순덕,홍경옥,홍주선,황경윤</p>
<p>주일헌금 : 2,012,233원 1만원권 53장 = 530,000원 5천원*138장 = 690,000원 1천원*90장 = 790,000원 10원*1개=10원 / 1\$*2장 = 2,223</p>
<p>미사참례 : 713명 / 1인 평균 : 2,822원 신자 수 : 2,471명 / 미사 참례율 : 28.85%</p>
<p>특별헌금(군인주일) : 913,224원</p>
<p>감사헌금 : 250,000원(3명)</p>
<p>건축헌금 : 10,000원(1명)</p>
<p>성소후원금 : 110,000원(6명)</p>

“ 소통과 참여로 새신하는 수원교구 ”

주임신부 : 배 경 석(요 섹) 총 회 장 : 권순태(대건안드레아) 사 무 실 : 031-662-6802 F A X : 031-663-7997 연령회장 : 010-3725-8133	송 현 성 당 성 정하상바로로 17730 평택시 경기대로 1376번길 60 E-mail: songhyeon@casuwon.or.kr	미 사 안 내			
		평 일	월	오전 6:30	평 일
			수·금	오전 10:00	
			화·목	오전 7:30	
			토	오전 7:30	토요특전
		주 일		오전 7:00	주일오전
				오전 10:30	교중미사
				오전 3:00	초 등 부
				오전 7:00	중고청년



주님,당신 자애로 저희를 채워주소서. 저희가 기뻐하리이다. -

특별헌금 (2차 헌금) 안내

- ☞ 10월 14일 - 사제양성 후원 특별헌금
- ☞ 10월 28일 - 교황청 전교회 후원 특별헌금

+미사, 전례, 성사

■ 부제서품 공시

- 수품 후보자 : 서경현(곧세교라시오)
 - 서품일시 : 2018년 12월 6일(목) 오후 2시
- 부제는 교회의 정식 성직자로서 평생 독신생활을 하며 복음을 선포하고 교회의 성무를 집행하게 됩니다. 이 서품이 주님께 영광이 되고 성교회에 유익이 되도록 신자 여러분의 기도를 청하며 아울러 서품 되실 분의 덕망과 인품에 대하여 여러분의 의견을 묻고자 서품식 전에 미리 공시합니다. 누구든지 위 수품자에게 성직직분 수행에 장애가 되는 결함이 있는 줄을 알면 양심적으로 주임신부나 교구장께 알려야 할 의무가 있으니 서면으로나 구두로 **2018년 11월 4일(주일)까지** 알려 주시기 바랍니다.

■ 11월 병자 영성체(봉성체) 신청 안내

- 일 시 : 10. 25 (목) 오전 10:00
- 10. 21(주일)까지 사무실에 신청하여 주십시오.

+교육, 피정, 행사

■ 제24차 교구 성경잔치 안내

- 주 제 : “보라, 내가 세상 끝 날까지 언제나 너희와 함께 있겠다.” (마태 28,20)
- 일 시 : 2018. 10. 14(주일) 09:30 ~ 16:30
- 장 소 : 효명 중학교 (본당교우 12명 참석예정)
- ☎ 문 의 : 교육분과장 010-3407-8824

■ 초등부 주일학교 은총잔치 안내

- 일 시 : 10. 21(주일) 어린이미사 후
- 장 소 : 성전 앞마당 및 주차장
- ※ 행사당일 어린이미사 시간변경 : 오후 2시
- 은총 잔치에 필요한 물품을 기증받고있습니다.
- 기증물품 종류 : 드론, 레고, 자전거, 킷보

드, 쌍쌍카, 부루마블, 이어폰, 보조배터리, 손목시계, 축구공, 농구공, 애착인형, 크로스백, 십자고상, 미사보, 목주, 성서(만화), 상품권 외
☎ 문 의 : 초등부 교감 010-5670-1601

■ 2018년 중.고등부 가을 성지순례 안내

- 일 시 : 10. 27(토) 09:00
- 장 소 : 솔뫼성지
- 대 상 : 초6 ~ 고2 학생
- 참가비 : 10,000원 (전체회비:30,000원,본당지원:20,000원)
- 신청기간 : 10. 6 (토) ~ 10. 14(주일)까지
- ☎ 문 의 : 중고등부 교감 010-4180-7006

■ 레지오 전단원 교육 안내

- 일 시 : 10. 28(주일) 교중미사 후 지하 강당
- 강 사 : 이창희(헬레나) 셋별Co. 단장

+기타 공지

■ 혼인 미사 안내

- 일 시 : 10. 20(토) 12:00
- 신 량 : 정혁(시몬) ♥ 신 부 : 이슬비(안젤라)

■ 2019년 달력 광고 접수안내

- 대 상 : 달력광고를 원하시는 교우
- 신 청 : 본당사무실 (☎ 662-6802)
- 광고료 : 300,000원
- 마 감 : 10. 31(수)까지 (선착순 10명)

+회의 및 모임

- 소공동체분과 구.반장 월례회의 : 10. 18(목) 20:30
- 포콜라레 : 10. 19(금) 20:00
- 복사자모회 월례회의 : 10. 21(주일) 17:00

+구역별 봉사안내

구 역	본 당 청 소
금호, 대옥2	10. 13(토) 09:00
포스코, 별장	10. 20(토) 09:00
지난주 본당 청소 봉사해주신 점촌.별장, 동산.세경.외인 구역 신자 분들께 감사드립니다.	

교무금 : 신협 131-002-040386 송현성당 / 우리은행 1005-002-112024 (재)천주교수원교구유지재단

교무금 납부는 자선행위가 아니라 '신자들의 의무'이며, '하느님 백성으로서의 본분'입니다.



수리동성당

[성 요한 사도 복음사기]

www.srcc.or.kr

15867 경기도 군포시 수리산로 119

대표전화 031-396-3401 / 팩스번호 031-396-3402

주 임 신 부	김 상 순 (프란치스코 하비에르)
보 작 신 부	선 진 우 (요한 세례자)
총 회 장	이 용 인 (에드몬드)

연령회 ☎ 010-2374-1871 / 010-9272-6577 / 010-3133-6030 2018 - 41호 (10월14일)

미사 안내	주일	토) 19:30, 일) 06:00, 09:00(중고등부), 11:00(교중), 15:00(어린이), 19:30(청년)
	평일	월) 06:00, 화) 10:00/19:30, 수) 06:00/10:00, 목) 10:00/19:30, 금) 06:00/10:00 토) 10:00 - 매월 첫 토요일은 성모신심미사
예비신자교리	4월입교반	주일 09:30
	9월입교반	주일 09:30 / 수요반(10:40)

제15회 본당의 날 “한마음 운동회”

- ▶ 일시 : 10/21(주일) 10:00 ~ 16:00
- ▶ 장소 : 수리초등학교 운동장
- ▶ 미사 : 10/20(토) 19:30
10/21(주일) 06:00,
10:30-야외미사/19:30
※ 09:00, 15:00 미사는 없습니다.

※ 행사내용 및 지역별 자리배치도는 주보간지 3면을 참조해 주세요.

■ 본당의 날 후원물품 접수

- 10/21(다음주일) 본당의 날 행사는 사랑과 나눔, 화합의 취지로 진행되는 행사입니다. 이에 신자 분들의 자발적인 후원(물품 및 후원금)을 기다리오니 많은 동참 바랍니다.

▶ 후원 물품의 예

- 상품권, 전자제품, 주방용품, 선물세트, 양주 등
※ 물품은 사용하지 않은 새 것으로 후원해 주시고, 후원금은 부족한 상품을 구입하는데 사용하게 됩니다.

■ 우록지역 판매

▶ 일시 : 10/13(토)~10/14(주일) 미사전후
▶ 판매품목 : 검은깨참기름, 고들빼기김치
※ 지역 활성화와 기금마련을 위한 판매이오니 많은 관심과 협조 부탁드립니다.

■ 사회복지 기금 마련 판매

▶ 일시 : 10/28(주일) 매 미사전후
▶ 판매품목 : 가래떡, 썩 가래떡, 썩설기

■ 특별 2차헌금

- ▶ 10/14(이번주일) : 사제양성후원
- ▶ 10/21(다음주일) : 전교주일(교황청전교회지원)

■ 11월 【전례 및 행사】

▶ **위령성월 【위령의 날】 미사 및 연도봉헌**
- 한국교회는 모든 성인 대축일(11/1)다음날 11월 2일을 위령의 날로 정하고 이와 연관시켜 11월을 위령성월로 지내고 있습니다. 위령의 날에는 미사에 참례하여 먼지가신 부모, 형제들을 위해 열심한 기도와 희생을 바쳐야 되겠습니다.

○ **미사** : 11/2(금) 10:00 / 19:30

※ 당일 06:00 미사는 없습니다.

○ **연도봉헌** : 미사 30분전 짧은 연도 (09:30 시작 / 19:00 시작)

《연도는 위령의 날 당일에만 봉헌되고, 위령성월 동안 개별적으로 봉헌하시면 됩니다.》

※ 예물봉투는 **사무실 또는 2층 성당 로비에** 준비되어 있습니다. 예물봉투에 기억하는 영혼들의 이름을 적어 예물과 함께 봉헌하시면 됩니다.

▶ **성모신심미사** : 11/3(토) 10:00

▶ **【위령성월】 특강** : 11/3(토) 10:30~11:30

○ 주제 : 선종(善終)

○ 강사 : 최성균(요한보스코)신부님

- 성모노인쉼터(창덕궁 앞) 전담

▶ **가족미사** : 11/4(주일) 모든 미사

▶ **임산부 축복예절** : 11/4(주일) 11:00 미사

【본당소식은 간지1~4면에도 있습니다.】

기 타 전 례

유 아 세 례	3.6.9.12월 셋째 주 토요일 17:00	봉 성 체	주보공지 후 신청
전 입 교 우 면 담	매 주일 10:00	훈 배 면 담	사무실에 미리 신청

첫영성체를 안 한 자녀들의 축복 - 미사 중에 하지 않고, 미사 후 2층 성당로비에서 해드립니다.

천주교를 알고자 하시는 분은 본당신부님 또는 사무실에 문의하십시오.

예비신자 교리 시간 (10월말까지 예비신자 접수)		 1994 성 장 베르너 사메온	<h1>수지성당</h1> http://www.sujica.or.kr 용인시 수지구 수지로 265 (16818)	미사 시간		
주일	오 전 09:30			토	10:00 (첫째주) 15:30 (초등부) - 첫째주는 없음 18:30 (중고등부 및 특전)	월 06:30 10:00 화 (첫째주) 19:30
화요	오 전 11:00				19:30	
저녁반 20:15					수 06:30 10:00	
유아세례 : 3/5/9/11월 첫토 11:00					목 19:30	
병자영성체 : 매월 첫째주 금 14:00		주 일	07:00 09:00 11:00 (교중) 17:00 (청년) 20:00	금 10:00 19:30		
혼인 면담 : 둘째,넷째주 화요일						
사무실 265-2101~2 FAX 265-2103 연령회장 김명자 체칠리아 010-4227-1544 총 회장 최기학 마티아 010-5260-2780 전교수녀 장 이레네오, 김 마리은혜 265-2106 보좌신부 유정원 프란치스코 265-2105 주임신부 김희강 루도비코 265-2104						

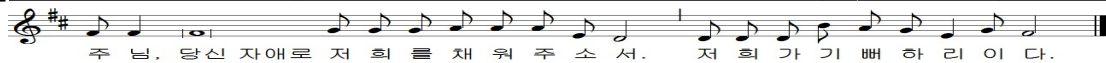

+ 이번주 특별헌금 - 사제양성

+ 형제회 모임(노력 봉사 2째, 4째주 토요일 10시)

+ 2019년도 달력광고 신청 받습니다. - 선착순

구 분	大	小
광고비	50만원	30만원
잔여칸	3칸	10칸

10.14 (주일)	7지역 - 우성구역 / 성지구역 합동 모임	
	19:30	107호 교리실 010-9491-2958
	8지역 - 현대성우, 주공9	
10.21 (주일)	19:00	105호 교리실 010-8740-7826
	1지역 - 삼성1차	
	18:00	관리사무소 010-4270-1392
10.21 (주일)	4지역 - 풍덕1구역	
	8:30	강화갑곶 성지 010-5413-7515
	8지역 - 동보3,4차	
	18시	105호 교리실 010-5345-7578

+ 10월의 어느 멋진 밤 - 먹거리 장터

- 시간 / 장소 : 20시~22시 / 성당 앞마당

일 자	봉사단체	일 자	봉사단체
10.19(금)	청소년위원회	10.26(금)	평단협위원회

+ 형제회 노력봉사 - 매월 둘째, 넷째주 토요일

- 일 시 : 10월 13일 / 27일 10시

봉 사

+ 성당청소

- 10.16 (화) : 7지역 (상록7단지/우성) 매괴의 모후 Pr. / 천사들의 모후 Pr.
- 10.18 (목) : 5지역 (동보1,2/한국/현대1,2,3)
- 10.23 (화) : 7지역 (성지1,2) 가정의 모후 Pr. / 로사리오의 모후Pr.

+ 주차 / 전례

- 10.14 (주일) : 4지역 (풍덕1,2,3/이스트파크1,2)
- 10.21 (주일) : 5지역 (동보1,2/한국/현대1,2,3)

+ 반미사 안내

- 일시 : 목요일 21:00~23:00
- 쉬는 교육, 냉담자, 형제교우를 만나기 위한 찾아가는 사목

일자	지역	구역	반	장 소	연락처
10.25	5	동보1차	2	102-1205	010-2315-3261

+ 소공동체 봉사자 2단계 교육

- 일시 : 10.17 / 10.24 매주수요일 13시~15시30분

+ 아가페성가대 1주년 기념음악회

- 일시 : 10.23(화) 20시 / 3층 대성당

+ 2018년 성탄 판공을 위한 교적정리 안내

- 이사후 전출을 안하신 세대
- 본당내 이사후 주소변경을 안하신 세대
- 전화번호가 변경된 세대
- 혼인한 자녀 교적 분가를 안하신 세대

임 명

사목회 여성총무	권혜주 데레사
4지역 부지역장	김영옥 수산나
3지역 삼성4차 2구역 2반장	김경아 젤뚜르다
4지역 이스트2구역 1반장	안형정 베로니카
4지역 이스트2구역 2반장	박상희 카타리나
4지역 풍덕3구역 1반장	송성희 루시아
삼성1차구역 형제회장	한춘석 예로니모
우성구역 형제회장	김명호 막시밀리안 콜베
해설독서단장	이수진 올리안나

전 입 (10.1~10.7) - 면담 사무실 신청

이승관	베네딕도	진홍-3	정승원	요한	성지1-3
-----	------	------	-----	----	-------

교무금 자동이체 우리은행 계좌번호 760-203812-13-002 예금주 : (재)천주교 수원교구유지재단
 자동이체 시 책정자명과 세례명을 꼭 기입하여 주세요. 책정자명과 입금자명이 같아야 합니다.

<div>♣ 미 사 시 간 ♣</div> <div>† 주 일 : 06:30(성 인) 10:30(교 중) 19:00(청 년)</div> <div>† 토요일특전 : 18:00(초·중·고)</div> <div>† 새벽미사(06:30) : 월</div> <div>† 아침미사(10:00) : 수 · 금</div> <div>† 저녁미사(19:30) : 화 · 목</div>	<div>수진동성당</div> <div>- 노동자의 모범이신 성 요셉 -</div> <div>주임신부 : 조 태 구 (대견안드레아)</div> <div>전교수녀 : 홍 미 라 (루 치 아) · 정 은 주 (스 텔 라)</div> <div>사 무 실 : 751-1936 F A X : 754-7347</div> <div>총 회 장 : 010-5325-0487 연병회장 : 010-9590-1372</div> <div>주 소 : 경기도 성남시 수정구 탄리로 39 (13331)</div>	※ 예비신자 교리 ※	
	화	오후 8:30	
	목	오후 8:30	
	일	오전 9:00	

■ 오늘은 사제 양성 후원을 위한 특별헌금 있습니다.

■ 유아세례 : 11월 3일(토) 성모신심 미사 후
10월 28일(주일)까지 세례청원서와 가족관계증명서를
본당 사무실에 제출하시고 당일 오전 10시30분까지
대부모와 함께 사무실로 오시기 바랍니다.

■ 병자 영성체 : 10월 26일(금) 오후 1시
10월 21일(주일)까지 사무실에 신청하시기 바랍니다.
※ 구역장, 반장님께서 미리 환자를 방문하여 신청
하시고 병자 영성체 시간에 참석하시기 바랍니다.

■ 정병원 미사
· 일시 : 10월 27일(토) 오후 3시
· 장소 : 정병원 지하3층 대강당

■ 전입을 환영합니다. (9월 1일 ~ 9월 30일)

구 역	성 명	세 례 명	주 소
수진1구역 1반	정 영 순	수 산 나	수진1동 635 1층
신흥구역 2반	박 호 정	안드레아	신흥1동 5674
신흥구역 6반	김 재 용	요 한	신흥1동 6354 1층
태평구역 6반	김 순 남	바 오 로	태평1동 6473-5 2층

■ 교적정리 : 반장, 구역장님은 관할 구역 내 신자 중
전출(이사)자, 거주미상자 및 세대별 출가한 자녀의
교적을 정리하여 주시기 바랍니다.

■ 남한산성 순교성지 관리인(계약직) 채용
· 자격조건 : 세례 받은 지 3년 이상 된 견진 받은 자,
65세 이하 남성, 1종 운전면허 소지자
· 근무조건 : 주 5일 40시간 근무, 4대 보험 적용
· 제출서류 : 자필이력서, 교적사본, 본당신부 추천서,
가족관계증명서, 면허증 및 자격증 사본
· 채용문의 : 남한산성 순교성지 031)749-8522

순천의료재단 정 병원
CHUNG HOSPITAL

종합병원 내과/외과/정형외과/신경외과
소아청소년과/재활의학과/신부인과
진단검사의학과/마취통증의학과
- 응급의학과 전문의 4명 24시간 진료
- MRI/CT/디지털X-RAY/내시경/초음파
스키이필요원인 전문요양원/원스톱토탈케어
정병원 750-6000 스키이필요원 750-6060

라식 수술 전문 안과
백내장/백막/라식/시력교정

연 세 안 과
원장/안과전문의 이종훈(베드로)
☎ 721 - 0075
중앙시장 사거리 SR프라자 3층

손 치 과
인공치아(임플란트) · 심미보철
틀니치료 · 치주치료
원장 손혜정(베로니카)
☎ 757 - 2858
중앙시장 농협 옆 청도빌딩 4층(주차시설없음)

사람 중심의 희망 금융!!
성남중앙신협
저축도~ 대출도~
모두가 부자 되는 그날까지
성남중앙신협이 함께 합니다.
☎ 756 - 6181

후원금 납부 안내

본당의 모든 세대는 교무금 납부 시 의무적으로
연 2만원의 후원금을 납부하여야 합니다.

1. 납부대상 : 전 세대
2. 납부기간 : 연중 (연 1회)
3. 후원내용 : ① 사회복지후원금 연 1만원
② 연령회 후원금 연 1만원

■ 성모 발현 성지순례

- 순례일정 : 10월 8일(월) ~ 10월 20일(토)
- 순례지역 : 성모 발현 성지(파티마, 루르드, 바뇌 등)
- 성지순례 기간 내 본당 미사 그대로 있습니다.

* 10월 8일(월), 15일(월), 22일(월) 미사 없음

■ 미사 전례와 성당 청소 : 교중미사 후 청소합니다.

금 주(10월 14일)	수진1구역 1, 4, 6반
	우리 즐거움의 원천 Pr.
차 주(10월 21일)	수진1구역 7, 11, 12반
	하늘의 문 Pr.

- 화장실 청소는 본당의 봉사·신심단체에서 합니다.
- 10월 7일부터 시행합니다. (순번표 게시판 참조)

■ 우리들의 정성 (2018. 10. 1 ~ 2018. 10. 7)

교 무 금	4,475,000	주 일 헌 금	2,021,000
성 소 후원금	119,000	현 화 회 비	44,000
특별봉헌금	423,000		
감 사 헌 금	이 정 애(마 리 아)	100,000	
	최 인 영(안 나)	50,000	
	익 명	150,000	
	익 명	50,000	

천주교를 알고자 하시는 분은 이웃 천주교 신자들 또는 사무실에 문의하십시오.

미사시간 안내		시화성바로로 성당 15025 시흥시 정왕신길로 139번길 24 홈페이지 : www.shpaul.or.kr 사무실: ☎031-431-0537/ 팩스: 431-0536 ·매월 첫토요일 10:00 성모신심미사(생명미사)	고 해 성 사	매 미사전 30분
토 요 일	오후 3시 (어린이) 저녁 7시30분 (중,고등부)		주임신부 : 김기원(요한사도)	보좌신부 : 성진호(미카엘)
주 일	새벽 6시 (새벽) 오전 9시 (성인) 오전 11시 (교중) 저녁 7시 (청년)		전교수녀 : 김(세실리아)	총 회 장 : 정순두(미카엘)
평 일	새벽 6시 - 월 오전 10시 - 수,목,금 저녁 7시30분 - 화,수,목		010-8764-4920	연령회장 : 010-6336-6327

2018년 교구표어 : 신앙의 기쁨! 젊은이와 함께!

연중 제28주일 화답송 (나)



주 님, 당신 자애로 저 죄 를 채 워 주 소 서. 저 죄 가 기 뻐 하 리 이 다.

▣ 서품공시 게시 안내

- 사제 수품자: 성기백(라파엘)
- 부제 수품자: 신용관(요한사도)
- 게시기간 및 장소: 10/6~11/4 본당게시판
- 수품자에게 성직직분 수행에 장애가 되는 결함이 있는 줄 알면 양심적으로 본당 주임 신부님께 알려야 할 의무가 있으니 서면으로나 구두로 알려 주시기 바랍니다.

▣ 은빛여정 성지순례 안내

- 일시: 10월 19일(금)08:30 본당출발
- 장소: 신리 성지(당진 소재)

▣ 시흥지구 소공동체 봉사자 교육 안내

- 일시: 10/19(금)~11/9(금)19:30~21:00
- 장소: 시화성바로로성당 성전
- 강사: 시흥지구 사제단

날짜	내용
10/19	가톨릭 신앙과 교회 공동체
10/26	새로운 복음화와 소공동체
11/2	소공동체 활성화를 위해
11/9	교육수료 미사

▣ 초등부 성지순례 및 어린이 미사 안내

- 일시: 10월 20일(토)08:30 본당 출발
- 장소: 남양성모 성지(화성시 소재)
- 이날 어린이 미사는 오후4시 입니다.

▣ 주간 본당행사 및 모임 안내

차축복: 토요일 저녁미사 후	
집축복, 상가축복: 목요일	
혼배면담: 사무실 서류준비 안내후 면담 접수	
♡서로보면 반갑게 인사하기♡	
꾸리아	10/16(화), 10/18(목)

▣ 주일미사 참례 현황

주일	9/16	9/23	9/30	10/7
총신자수	4,863	4,862	4,858	4,853
참례자수	1,114	930	1,141	1,143
참례율	22.9%	18.1%	23.5%	23.5%

▣ 2018년 교무금 봉헌 현황

총세대수	지난주 책정세대	총책정 세대	책정율	납부 세대
2,078		615	29.6%	583

전입 오신분은 사무실에서 교무금 책정 바라며, 은행 자동이체 신청은 본인 거래 은행에서 직접 신청 바랍니다.(우리은행: 1005-001-149375 천주교수원교구)

▣ 특별헌금 안내: 10/14 사제양성 2차 헌금

▣ 교우 여러분의 봉헌에 감사드립니다. (10/1~10/7)

주간수입		주간지출	
교 무 금	6,640,000	선 교 비	382,000
주일 헌금	3,545,100	사제관비	2,890,000
특별봉헌금	1,639,000	교 육 비	632,600
감사 헌금	300,000	일반관리비	4,415,000
후 원 금	120,000	준비금전입	830,000
기타 수입	30,000		
합계	12,274,100	합계	9,149,600

*감사헌금

천윤희(율리안나)5만/ 김인호(요셉) 10만
김명순(세레나) 15만원

*헌금과 예금(9/30재) 45,837,530원

천주교를 알고자 하시는 분은 본당신부 또는 사무실로 연락 바랍니다.

주임신부 이인석(혜 로) 전교수녀 이 소화데레사 ☎ 070-4047-0355 총 회 장 최정원(시 몬) ☎ 010-3726-3133 연령회장 강영옥 루시아 ☎ 010-2310-4188	 시화성베드로성당 시흥시 정왕동 1784-4번지 (15062) 경기도 시흥시 평안상가 5길14 (정왕동) 전 화 : 031)497-8275 / Fax : 031)497-8566 cafe.daum.net / speter 예비신자 교리 : 주일반	미사시간 안내	
		토	19 : 00 청소년. 초등 토요 저녁미사
		주 일	09 : 00 일 반 11 : 00 교 중
		평 일	월 : 06 : 00 수 · 금 : 10 : 00 화 · 목 : 19 : 30

소통과 참여로 색인하는 수원교구!
신앙의 기쁨! 젊은이와 함께!

연중 제28주일 화답송 (나)



주님 당신 자애로 저희를 채워주소서 저희가 기뻐하리이다

Copyright © 박원주. Administered by Holymusic. All rights reserved. Used by permission.

영 축 명

이인석 혜로 주임신부님의 영명축일을 축하드리며 영육간에 건강하시기를 기도드립니다.
상임위. 신자 일동

- ☑ **축하식 10월 14일 11시 교중미사**
 ☑ **성전봉헌을 위한 묵주기도 300만단 봉헌**

(09/30) 봉헌누계	지난주 (10/07)	합 계
1,174,925단	680단	1,175,605단

☑ **교금 책정. 납부 현황**(10월 11일 현재)

구 분	총세대수	책정세대	책정율	납부세대
교무금	682	270	39.6%	264

예비신자 입교
 2018년 10월 28일(일)까지
 ♣ 신자분들의 예비자 입교에 많은 출비 바랍니다.

- ☑ **본당 차량구입 후원 안내**
 ▶ 본당 운영중인 그레이스 봉고차는 2000년식 노후로 인해 사용에 어려움이 가중되는 상황으로 새로 구입하고자 합니다. 신자 분들의 작은 정성을 모아 차를 구입 하고자하오니 동참하여 주시기를 바랍니다. 후원은 사무실에서 접수합니다.
 ☑ **시흥지구 소공동체 본당 봉사자 교육안내**
 ▶ 일 시 : 10/19 10/26 11/02 11/09(금) 1930-21:00
 ▶ 대상/장소 : 소공동체 봉사자 / 시화바오로성당
 ▶ 강 사 : 시흥지구 사제단 / 적극 참석바랍니다.

☑ 제 단체 모임안내

모 임	일 시 및 장 소
남성 소공동체	10월 14일(일) 교중미사 후 / 교리실
ME모임	10월 15일(월) 오후 7시 30분 / 교리실

☑ 전례 및 봉사안내

날짜	장소	성 당	제 단	로비섬터	화장실
금 주 (10.14)	정왕 2	영 남	건영 2	유 천	
	미사안내 : 사도의 모후Pr.				
다음주 (10.21)	정왕 4	정왕 1	푸르지오 2	주 공	
	미사안내 : 황금 궁전Pr.				

▶ 이 번 주 : 사제양성을 위한 2차연금

☑ 지난주 우리들의 정성(09/30-10/07) 지난주 미사집례 : 368명

▶ 주일 헌금	1,258,000원	▶ 2차헌금	688,000원
▶ 교 무 금	1,810,000원	▶ 감사헌금	0원
▶ 사회복지	0원	▶ 성소후원금	50,000원
▶ 건축헌금	1,925,000원	▶ 차량구입후원 (4)	3,700,000원

<건축헌금> 5천: 경영권 2만 강인득 정연옥 3만 조호순 전명심 오명현 정순재 김순덕 4만 전춘자 유남순 5만 권태진 박미경 김향수 김병현 7만 천성모(61) 박정자 10만 안영숙 임승제 채래석 박현주 오현수 오용찬 김민숙 11만 강인구 20만 김호영 30만 연정숙

☆ **한 번 더 기도하고, 한 번 더 봉헌하자** ☆

☑ 교 무 금 ☑

교회유지와 교회사업을 위해 교우들이 교회에 바치는 헌금으로 교무금은 개인이 아니라 가정을 단위로 해서 책정되며 모든 교우들에게 부여된 의무이므로 이를 실행하여야합니다. <출처 가톨릭대사전>

소망열쇠 · 설비 ▶ 각종 보조기, 특수키 ▶ 디지털 번호키,현관키 ▶ 번기부속, 하수구틀음 ▶ 화장실 리모델링 ▶ 수도꼭지, 누수 ▶ 화장실 보수 공사 1179-7 ☎ 499-2626 리라 유치원 옆 박광성(사무엘)	남 도 밥 상 야구찜.탕. 수육 해물탕.생삼겹판.구이 해물섞어찌. 갈치조림 맑은아구탕.동태나장탕 등 성당 앞 (80m전방) ☎031-499-0246.2005 H.P: 010-9706-3389 대표 김향수(마리아)	두리 삼밥집 돼지갈비.오리.백숙 삼 계육. 찜심특선매뉴 해소류 짬뽕개배 농장개공 성당 앞 (50m전방) ☎031-432-0706 H.P: 010-9014-5758 대표:김성만.이금주(제지나)	시흥 명품관 옛수원갈비 꽃등심.생갈비.매생이갈비 뽕.차돌박이.육회. 삼겹살.돼지갈비.갈비탕.국수 전골.김치전골 등. 성당 앞 (50m전방) ☎ 031-498-4393 H.P: 010-3625-3399 대표 : 박 필 수	어 부 의 딸 ▶ 낙지 찞구미연포탕 첼판찌구미. 문어숙회 쥐치.광어회새우전어 소리곰장어구이 등 ☎ 031-499-9172 H.P: 010-3933-9172 kbs당구장 맞은편 김인화(안토니아)
---	---	--	---	--

천주교를 알고자 하시는 분은 본당 신부님 또는 수녀님에게 문의하십시오.

신갈 성당

성녀 김효임 골롬바

http://www.singal.or.kr 용인시 기흥구 관곡로 35

주임신부: 이동춘 바오로
보좌신부: 윤범진 도미니코
본당수녀: 이경환 프란치스코
오 타르실라
대표전화: 281-4700, 4702
수녀원: 281-4701

2018년은 새로운, 내적, 외적 복음화를 ...

● 본당의 날 음식 바자회

- 일시 : 10월 21일(일) 12:00~17:00
- 장소 : 성당 마당
- 음식 바자회 티켓 지역에서 판매. 1장 만 원. 티켓으로만 구매(식사, 물품) 가능.
- 본당의 날 행사로 9시 미사부터 성당 내 주차를 못합니다. 많은 협조 바랍니다.

● 본당의 날 미사 시간 변경

날 짜	미사 시간	비 고
10월 21일(일)	오전 6시 30분	09:00, 16:00 미사없음
	오전 10시 30분	
	오후 7시 30분	

- 교중미사 11시에서 10시 30분으로 변경
- 일정을 확인하여, 착오 없으시기 바랍니다.

● 건진성사 신청 안내

- 일시 : 11월 4일(일) 오전 11시 / 성전
- 건진교리
 - 2차 : 10월 14일(일) 10:00~10:50
 - 3차 : 10월 28일(일) 10:00~10:50
 - 2차, 3차 중 한 번만 참석
- 예절연습 : 10월 28일(일) 12:00/전원참석
- 집전 : 제1대리구장 이성호 리노 주교님
- 신청 : 각 구역장 및 사무실
- 신청비 : 1만원(사진, 꽃사지, 명찰 등)
- 건진 대부모를 정하고, 사무실에 비치된 건진 신청서를 작성하여 신청비와 함께 제출.

● 달력 광고

- 접수 : 사무실 / 문의 : 010-4761-3261
- 광고비 : 300,000원 / 마감 : 10월 28일(일)

● 전입세대 가정방문, 집 축복 신청

- 매월 첫 토요일 오후 2시 ~ 5시

● 위령의 날 미사

- 일시 : 11월 2일(금) 06:30, 10:00
- 위령의 날 합동미사에물은 당일 미사 전에 봉헌하거나, 사무실에 미리 봉헌해 주세요.

● 예비자 입교식 준비 지역별 30일 기도

- 일시 : 10월 29일 ~ 12월 1일(주일 제외)
- 지역별 3일씩 묵주 기도(1일차-환희신비, 2일-고통신비, 3일-영광신비)를 봉헌합니다.
- 입교식 : 12월 2일(일) 교중미사

지 역	일 시	비 고
3	10월 29일(월) ~ 31일(수)	
4	11월 1일(목) ~ 3일(토)	
5	11월 5일(월) ~ 7일(수)	
6	11월 8일(목) ~ 10일(토)	
7	11월 12일(월) ~ 14일(수)	
8	11월 15일(목) ~ 17일(토)	
9	11월 19일(월) ~ 21일(수)	
10	11월 22일(목) ~ 24일(토)	
1	11월 26일(월) ~ 28일(수)	
2	11월 29일(목) ~ 12월 1일(토)	

● 우리들의 정성(10. 1 ~ 10. 7)

총 액		22,071,600원	
교 무 금	12,950,000	기 타 헌 금	600,000
주 일 헌 금	4,724,400	주일 2 차 헌 금	1,602,100
성 소 후원금	353,000	사회복지후원금	50,000
분 당 헌 금	1,502,100	감 사 헌 금	290,000
권 남 형 : 40,000 / 진 종 례 : 200,000			
어 린 이 바 독 교 실 : 50,000			

- ◆ 이번 주일은 연중 제 28주일이며, 사제양성을 위한 2차 헌금과 분당을 위한 2차 헌금이 있습니다.

예비자교리	성탄반 주일 9:00	성 시 간	매월 첫 목요일 오후 7시 30분
집 축복신청	매월 첫 토요일 오후 2시 ~ 5시	혼 인 면 담	매주 토요일 오후 5시, 상의 후 결정
유 아 세 례	홀수달 둘째 토요일 오후 5시. 수시접수	병자영성체	매월 첫째 목요일 오후 1시

교무금 은행납부 : 1005-900-322987 천주교수원교구 우리은행 / 선택정 후납부 / 자동이체는 거래 은행에 문의
교무금 은행납부시 납부자 확인을 위해 꼭 이름과 세례명을 확인하여 납부해 주세요.(가족이름x, 실명 불필요)

◁ 미사시간안내 ▷		<p style="text-align: center;">성 장 주기 요셉</p> <p style="text-align: center;">신 둔 성 당</p> <p style="text-align: center;">주임신부 : 정연진 베드로</p> <p style="text-align: center;">sindun@casuwon.or.kr</p>	사제관	070-4047-0923
주 일	07:00 (오전미사)		사무실	031-637-6380
	10:30 (교중미사)			
토요일	18:00 (학생미사)		F A X	031-637-6389
평 일	06:00 (월)		주 소	아천시 양진로 114번길 19
	10:00 (수, 금)			
	19:30 (화, 목)			



주님 당신 자애로 저희를 채워주소서 저희가 기뻐하리이다

전례 및 봉사활동 안내

구분	토요일	주 일	
		오전미사	교중미사
금주해설	학생	김명숙	김요섭
금주독서	학생	권영덕, 김정희	지천근, 임애영
금주성가	입당 329 / 봉헌 340, 511 / 성체 499, 498, 188 / 파견 444		
지향기도	신 둔 1구 역		
토요차량	10/20 심명섭(라우렌시오) 010-4088-6556		
주일차량	10/21 엄득중 010-4179-8279, 전효진 010-4552-4017		

◆ 미사안내

- 10월 16일(화)~19일(금)
사제 교육으로 미사가 없습니다.
- 10월 30일(화)~11월 1일(목)
추계사제연수로 미사가 없습니다.

◆ 성지순례 미션사진 콘테스트 (구역별 사진 전시)

- 10월 13일(토)~14일(주일) 미사 후 전신자 투표

◆ 10월 21일(주일) 천교주일 행사

- 성지순례 미션 사진 시상
- 희생/봉사 작성자 (구역 및 개인) 시상
- 장주기 요셉 성인퀴즈 정답자 추천
- ※ 당일 불참자 무효, 재 추천

◆ 2018년 하반기 레지오 전단원 교육

- 대상 : 신둔성당 레지오 전단원
- 일시 : 10월 14일(주일) 12:30~15:00
- 장소 : 지하교육관(지하식당)

◆ 성물방 봉사자 모집합니다.

- 봉사시간 : 주일 교중미사 전·후
- 문의 : 010-8236-5842(이슬기 정혜엘리사벳)

◆ 본당 달력 및 주보 광고 신청

- 신자분들 중 2019년도 본당 달력 및 주보에
광고를 하실시는 분은 사무실에서 신청하시기
바랍니다.

◆ 이마트 지역단체 마일리지 적립

- 이마트 어플 다운(안내문 사무실에서 참고)
- 계산 후 영수증을 고객센터에서 적립

◆ 10월 월중행사

- 15일(월)~19일(금) 사제 교육
- 21일(주일) 천교주일
- 25일(목) 봉성체
- 27일(토) 행복가정상담
- 28일(주일) 반·구역장 월례회의, 전임교우 면담
- 30일(화)~11월 1일(목) 추계 사제연수

◆ 우리들의 정성

구 분	10 / 1 ~ 10 / 7
주일헌금	1,125,000 원
주일 2차	1,000,000 원
교 무 금	1,505,000 원
건축헌금	860,000 원
감사헌금	안옥화(엘리사벳) 200,000 원
	허은재(유스티나) 100,000 원
	김이주(방지거) 100,000 원
합 계	4,790,000 원

** 교무금 자동이체 (농협) 355-0028-0569-43 천주교수원교구유지재단

요일	독 서	복 음	화 답 송
15(월)	갈라 4,22-24,26-27,31-5,1	루카 11,29-32	주님의 이름은 영원히 찬미받으소서.
16(화)	갈라 5,1-6	루카 11,37-41	주님, 당신 자애가 저에게 이르게 하소서.
17(수)	갈라 5,18-25	루카 11,42-46	주님, 당신을 따르는 이는 생명의 빛을 얻으리이다.
18(목)	2티모 4,10-17	루카 10,1-9	주님, 성인들이 당신 나라의 영광을 알리나이다.
19(금)	에페 1,11-14	루카 12,1-7	행복하여라, 주님은 언제나 당신 계약을 기억하신다.

천주교를 알고자 하시는 분은 본당신부 또는 사무실로 연락 바랍니다.

신봉동 성당 (주보성인 : 성 오매트르 베드로) 용인시 수지구 신봉1로 241번길 20 사무실 : 261-7133 . 팩스 261-7134 연령회장 이영두 빠뜨리시오 010-8716-5261 주임신부 박두선 바오로	평일	월	07:00	* 병자영성체 : 매월 첫 목요일 14시 * 성시간 : 매월 첫목요일 * 유아세례 : 짝수달 둘째 주일 교중미사후 * 병자성사 : 수시 * 차. 집. 상가축복 : 수시
	미사	화.목	19:30	
		수.금	10:00	
	주일	토	첫토요일 10시(신심미사)	
			15:00 (어린이)	
			19:00 (중고등부)	
		일	07:00	
			10:00 (교중)	
			19:00 (청년)	

☑ 이번주일 2차헌금 : 사제양성후원금

☑ 유아세례 신청

- 일시 : 10월14일(주일) 교중미사후
- 신청 : 10월12일(금)까지 사무실
- 준비물 : 세례감사예물 · 초
- 대부모를 정하여 신청 하시기 바랍니다.

☑ 소공동체 봉사자 및 본당봉사자 성지순례

- 일시 : 10월16일(화) 08시20분 신일초교출발
08시30분 성당출발
- 장소 : 강화 일만위순교자 현양동산 · 갑곶성지
- 대상 : 소공동체 봉사자 및 본당 봉사자
- 연락처 : 채 체철리아(010-9007-0873)

☑ 초등부 주일학교 은총잔치

- 일시 : 10월27일(토) 11시~14시30분
- 준비물 : 은총표
- 물품 및 후원금 지원받습니다.
- 문의 : 이 엘리사벳((010-9339-1788)



☑ 위령의 날 미사안내

- 일시 : 11월2일(금) 10시
- 합동위령미사로 봉헌되며, 예물은 성당 입구 봉헌바구니에 넣어 주시기 바랍니다. 참여 못 하시는 분은 사무실에 미리 접수해 주세요
- * 미사 전 30분에 연도 있습니다.

☑ 초등부 6학년 견진성사

- 일시 : 11월17일(토) 10시30분
- 장소 : 수지성당
- 대상자 : 6학년
- 문의 : 이 엘리사벳((010-9339-1788)

☑ 달력광고(2019년도)

- 발행부 : 1,800부
- 신청 : 선착순
- 금액 : 30만원
- 갯수 : 7칸

☑ 본당 사목회 총회장으로 봉사하실 분을 찾습니다



주 님 당 신 자 애 로 저 희 를 채 워 주 소 서 저 희 가 기 뻔 하 리 이 다

☑ 청소 · 전례 · 주차봉사 안내(5지역)

구 분	일 시	구 역
청소	10월 16일(화)	동부센트레빌 · 광교산자이
봉헌 정리	10월 20일(토) 19시 미사	동부센트레빌 · 광교산자이
전례 안내	10월 21일(주일) 10시 교중미사	동부센트레빌 · 광교산자이
	10월 21일(주일) 10시 교중미사	동부센트레빌 · 광교산자이
	10월 21일(주일) 7시 미사	독서자
주차 봉사	10월 21일(주일) 10시 교중미사	동부센트레빌 · 광교산자이
제물 봉헌	10월 21일(주일) 19시 저녁미사	청년회

☑ 건축헌금 약정현황 (10/7일 현재)

금주	세대	약정금액	
누계	421세대	약정총액	1,084,390,000

☑ 우리들의 정성(10/1~10/7)

항 목	봉 헌 금
주 일 헌 금	6,564,500
2 차 헌 금(군 인 주 일)	954,000
교 무 금	7,000,000
건 축 헌 금	3,210,000
성 소 후 원 금	20,000
합 계	17,748,500

미사시간		 신장본당 하남시 신평로 73번길 38 사무실 794-7911 수녀원 794-7912 팩 스 793-4471 유치원 794-7949 방점규 연령회장 : 010-9459-5362	예비자	주일 : 09:30
토요특전	오후4시(어린이) 19:30(중.고등부)		교리	화 : 20:00
주일미사	06:30 09:00 11:00 19:30(청년)		유아세례	홀수 달 둘째주 토 17:00
평일미사	06:30 월.수.금 10:00 화.수.목.금.토 19:30 화.목		차 축복	수시로
				고해성사 매 미사 30분전



(후렴) 주님, 당신 자애로 저희를 채워 주소서. 저희가 기뻐 하리이다.

- ☞. 오늘은 사제양성 특별헌금이 있습니다.
- ☞. 다음주는 전교주일 특별헌금이 있습니다.

☞. 레지오학교(교본과정) 안내!

10월 5일(금) 저녁 7시 30분부터 11월 2일(금)까지 매주 금요일 (5주간) 동안 레지오 학교에서 교본 과정을 공부하게 됩니다. 해당 레지오 단원들은 적극 참석하시기 바랍니다.

☞. 각 단체 총회안내!

본당의 모든 단체에서는 11월 안에 총회를 개최 하도록 일정을 계획하시어 사무실에 알려주시시오. 총회에는 주임 신부님 참석예정입니다.

1. 당해년도 행사보고 및 예결산보고
 2. 차기년도 예산편성 및 행사계획서
(본당지원금, 단체회비, 개인회비)
 3. 임기만료 시 임원선출
 4. 회칙개정 (회칙이 없으면 만드시기 바랍니다.)
- 단체의 사용하는 양식을 (회칙과 예산편성양식, 기안용지, 지출결의서, 행사보고서, 결과보고서, 결산보고서 등) 단체명으로 메일을 보내주시기 바랍니다. 메일주소 : sinjang@casuwon.or.kr

☞. 평일미사 성가반주 봉사자를 모집합니다!

평일미사 반주자를 모집하오니 봉사를 원하시는 분은 사무실로 접수해 주시기 바랍니다.

자격요건 : 피아노 체르니 30번 이상

평일 오전, 오후 미사 반주 가능하신 분

※ 오르간 교육 예정

☞. 시몬성가대 단원모집!

시몬성가대의 신입 단원을 모집합니다. 관심 있는 신 교우분은 누구나 환영합니다.

문의 : 단장 이경희(로사) 010-8528-1883

☞. 피아노 기증 받습니다!

시몬성가대에서 미사곡에 쓰일 피아노를 기증받고자 합니다. 교우분들 가정에 사용하지 않은 피아노를 기증해 주실 분은 사무실로 문의 바랍니다.

☞. 2019학년도 소화유치원 원아모집 안내!

- ♣ 신장 성당 교적을 갖고 계신 가정만 우선모집에 지원
- ♣ 모집선발방법 : 유치원 입학관리시스템 “처음 학교로”로 회원가입⇒자녀등록⇒유치원검색⇒우선모집접수⇒접수증확인⇒선발결과확인⇒선발 시 유치원등록
- ♣ 우선모집 접수기간 : 2018.11.01.~11.06 (6일간)
- ♣ 우선모집 발표 : 2018. 11. 12
- ♣ 입학설명회 및 유치원 개방:2018.10.31(10:00~12:00)

☞. 중고등부 주일학교 성지순례 안내!

일시 : 10월 20일(토)08:30~17:00

장소 : 남양성모성지 (경기도 화성시 남양읍 위치)

참가비: 등록학생 5,000원, 비등록학생 10,000원

※현장접수 및 계좌이체(입급 시 학생이름으로 기재)

계좌번호(농협 301-0069-2891-71천주교수원교구)

문의 : 홍원기 요한세례자 010-3288-7281

☞. 2019년도 달력광고 접수!

2019년도 성당달력에 광고를 원하시는 분들은 10월 28일까지 선착순으로 마감되오니 신청해 주시기 바랍니다. 광고게재비용과 기타 자세한 내용은 사무실로 문의해주시기 바랍니다.

☞. 은혜의 밤 안내!

본당 성령봉사회는 10월 31일(수) 저녁7시 30분에 미사와 함께하는 은혜의 밤을 개최하오니 많은 분들의 관심과 참석을 요망합니다. 성령세미나를 받지 않으셨어도 참석하실 수 있습니다.

강사는 김성대(안드레아)신부님 이십니다

☞. 현화회 회원모집!

주님께 아름다운 꽃 장식을 봉헌할 수 있는 봉사자를 모집합니다. 꽃꽂이 유경험자, 제대 꽃꽂이에 관심 있는 분들은 사무실로 신청해 주시길 바랍니다.

☞. 우리들의 정성!

교 무 금 : 7,675,000 주일헌금 : 4,595,320

특별헌금 : 3,155,600 감사헌금 : 김간판(5),

감사헌금: 홍효숙(10), 익명(3), 정향옥(5), 이옥순(10), 익명(10), 유승일(10), 바오로(10)



신흥동 순교자들의 모후 성당

주임신부 표 창 연 (프란치스코)

총회장: 박민수(갈리스도) 전교수녀: 이 산딜라 수녀 유치원: 박 펠리노 수녀
우)13259 성남시 수정구 공원로 432 ☎ 744-0265.FAX 733-2616. 유치원 732-4534

“소통과 참여로 새신하는 수원교구! 신앙의 기쁨! 젊은이와 함께!”

2018년도 본당복음화 실천 방향: “말씀”의 힘으로! “신앙”의 기쁨을!

❖ 오늘의 헌금

금주: 주일헌금/사제양성 특별봉헌금

차주: 주일헌금/전교주일 특별봉헌금

❖ 청년 모임(만남과 피정-남한산성 성지)

10월 20~21일(토/주일) 문의: 청년회장

❖ 소공동체 모임

소공동체 게시판/현관 참조

❖ 사목평의회 봉사자 교육(의무참석)

10월 28(주일) 12:30~ 강사: 이수완(로마노)교수

❖ 거주 미상자/분가(현재 미거주)자녀 교적정리

교적 상 미 거주(분가/혼인 등)로 되어 있는 자녀의 교적을 정리, 거주지로 보내주세요.

❖ 예비신자 입교식-10월 21일(주일)

주변의 이웃에게 하느님을 전합시다.



주요 전례 및 행사

❖ 유아세례 신청 - 만7세 이전

매월 첫 토요일 18시/가족관계증명서부 신청

❖ 주임신부님 교구 교육 10월 15일~18일

미사 시간 변경 없음.

❖ 교구 추계 사제 연수 10월 30일~11월01일

미사 시간 변경 없음.

❖ 위령의 날 위령합동미사

11월 02일/금 10:00

미사 예물은 성전뒤편 예물함에 봉헌.

10월 목주기도의 성월(전교의 달)

매 미사 30분전 목주기도 봉헌/본당 공동 지향

개인별 지향과 함께 성모님께 전구를 청합시다.

❖ 지역 전례 및 청소안내

교중 지역 전례		본당 청소	
10월 14일	인내지역	10월 20일	평화지역
10월 21일	평화지역	10월 27일	절제지역

❖ 주간 미사 참례 현황(10월 01일~10월 07일)

총신자수: 1,940명 참례대상자수: 1,938 명(거주미상 제외)

평일	월	화	수	목	금	토	합계
미사	61	94	105	96	66	120	542
주일	청소년 미사		어린이 미사		교중 미사		합계
미사	135		200		310		645
							33.28

❖ 우리들의 정성된 봉헌(10월 01일~10월 07일)

• 교 무 금: 94건 5,813,000원

• 주일헌금: 1,800,000 • 특별봉헌금: 535,700

• 성소후원: 건 • 미사예물 40건 1,330,000

♡ 감사헌금 및 후원금(18건) 1,390,000원

정민웅 10,000 김춘옥 20,000 김귀년 20,000

정미현 20,000 정문숙 30,000 김도현 30,000

추지연 40,000 김진순 40,000 장미자 50,000

명남희 50,000 윤재은 50,000 윤정현 80,000

안창영 100,000 현상호 100,000 신재현 300,000

기동하 450,000

꽃 미사 전례 안내 고해성사: 매 미사 30분전

토요일: 오후 7:30(청소년 미사)

주 일: 오전 9:00(어린이 미사) 11:00(교중미사)

평 일 월/오전 6:00 화목/오후 7:30 수금/오전 10:00

성시간: 매월 첫(목) 미사 후

성모신심 미사: 매월 첫(토) 10:00

※ 미사 예물은 하루 전까지 사무실로 접수하세요.

사용하신 성가책은 제자리에 가져다 놓아주세요.

교무금 납부 계좌: 신한 131-000-907557

예금주: 유지재단(신흥)

납부자 이름/세례명으로 이체하시기 바랍니다.

민트치과

임플란트/치아교정

사랑니 발치

이마트 사거리 농협건물 3층

원장 기동하(리파엘)

☎ 755-5033

JK그룹

[주] K&J, C [주] JK제약

콘택트 렌즈엔

“DREAM EYE”

윤 마미엘 강 마미엘라

종합부동산

토지전문, 분양, 매매

한 번 맺은 인연 소중히

여기겠습니다.

봉무(안나), 강영희(아탈라)

☎ 02-540-4266

010-3365-4266

초등 2학년 모집

공부방법+공부습관

영어로 잡기!!

헬라 잉글리쉬

신흥3동 자치센터 뒤편

주 로사리아 010-9042-4669

영자의 마음으로...

누 리 맘

신생아, 신모케어 베이비시터 급구

정부지원사업 4대보험, 퇴직금

김은봉(카타리나)

010-3355-7361

신흥동성당 카페주소 <http://cafe.naver.com/sinheungdongchurch> e-mail:sinheung@casuwon.or.kr

주임신부 : 신동호(다윗) 전교수녀 : 엄율리(에타) 김글라라 031-694-5503 총 회 장 : 전명심(안토니오) 연례회장 : 한부석(안토니오) 010-5332-2491 예비자교리 : 주일 오전 9시30분 고해성사 : 미사전 30분 유아세례 : 매월 첫주 토요일	 아미동성당 성 이문우 요한 17333 이천시 부발읍 경충대로 2050번길 192 홈페이지 : http://www.amidong.or.kr E-mail : ami@casuwon.or.kr 사무실 : 694-5501, FAX : 694-5504	♣ 미사 시간 안내 ♣ 주일 : 오전9시, 오전11시(교중) 토 : 오전10시(첫주, 성모신심) 오후3시(어린이), 오후7시(중·고등, 청년) 평일 : 월 오전6시 화·목 오후7시 수·금 오전10시 병자영성체 : 매월 마지막 목요일 차축복 : 상시 집,가게축복 : 상시
---	---	---

총신자수	미사참례자	미사참여율
1,948명	469명	24.07

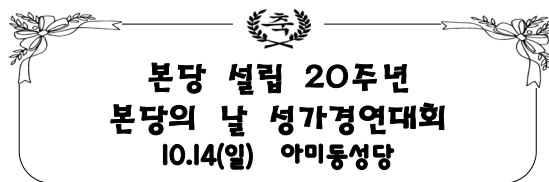

☑ 전례 및 행사 안내

10월 14일(일) 10:30	본당의 날 - 20주년 기념미사 10:30 - 성가경연대회 13:00
10월 18일(목) 09:30~16:00	연례회 성지순례 - 진천 배타성지
10월 18일(목) 미사 후	울뜨레야 월례회의
10월 19일(금) 19:30	구리아 월회합
10월 20일(토) ~ 21일(일)	은행동 성당 건축금 모금 - 20일(토) 19시 미사 - 21일(일), 9시, 11시 미사
10월 21일(일) 10:00	평단협 월례회의
10월 21일(일) 10:00	제분과 월례회의
10월 25일(목) 미사 후	상임위 월례회의

☑ 전례봉사 안내

일시	교중미사해설	전례	안내봉사	청 소
10.14	노정옥(안 나)	구시	구시형제회	사동4
10.21	이성우(베드로)	초지	초지형제회	아미
10월 청소봉사 : 결백하신 어머니 Pr.				

☑ 교무금 자동이체 계좌 안내

농협 : 233072-51-019648 천주교수원교구유지재단
※ 입금자에 “성명 + 세례명”으로 기재 바랍니다.

☑ 우리들의 정성

· 주일헌금	1,515,850	· 특별봉헌금	1,486,000
· 교무금	6,035,000		
· 감사헌금	김기준 100,000		

☑ 특별 봉헌금 안내

10월 14일	사제양성후원
10월 21일(다음주)	은행동성당 건축 후원

※ 연례회 성지순례 안내

- 장 소 : 진천 배타성지
- 출 발 : 10/18(목) 09:30, 성당

※ 은행동 성당 건축금 모금 안내

- 약정서 배부 및 물품 판매

판매물품	가격
낙지젓 무침 400g	10,000원
연근 조림 350g	10,000원
멸치 볶음 200g	10,000원

- 많은 후원 부탁드립니다.

※ 10월 병자영성체 안내

10월 병자영성체는 10/30(화) 오전 9시부터 입니다.
사무실로 신청하시고 변동사항 있으시면 미리 연락 주시기 바랍니다.



주 님 - 당 신 자 애 로 저 희 를 채 워 주 소 서 저 희 가 기 뻐 하 리 이 다

드로우뮤직 뮤지컬 스튜디오 신하리 394-10 103호(경충대로2257,24) 원장 : 김효남(모니카) ☎ 694-9211 * 뮤지컬, 연기 전문학원 * 성인 피아노 레슨 www.instagram.com/mmonica_kim	안 경 박 사 CGV 맞은편 ☎ 633-6006 ※신자분 특별세일 장준희(루돌프)	송월타월 이천대리점 이천시 중리동 세람저축은행 옆 ☎ 632-5500 포털검색 : 송월타월이천대리점 오도환(요한)·강영애(베로니카)
민내과 의원 진료과목 : 내과, 소아과, 종합검진, 수면내시경, 초음파 라온펠리스 옆 산림조합 3층 031-635-5714, 010-5365-7960 이정민 다미아노	부 산 복 집 중리동 180-6(중리천로 40) 이천성당 밑 공용주차장 옆 031-636-2253, 010-3349-6516 문희수(바오로), 김금안(마리아)	IQ 창의센터 체스&MSO(창의 사고력 게임) 사고력 수학(시매스,팩토,스쿨수학,도형) 아미초등학교 옆, 010-4830-9588 최선경 레지나

아주대학교 병원 지하2층 종교실 옆

천주교 원목실

http : //cafe.daum.net/ajou5419 //이메일:ajou5419@hanmail.net

수원시 영통구 원천동 // 구내5419 *010-3332-5419 (직통)219-5419

미사 성사	주일	10 : 30 아주홀(지하 1층)	성체 조배 실 (종교실 옆) - 24시간 개방
	목요일	17 : 30 종교실(지하 2층)	장례식은 본당에 의뢰하시고 불가할 시
	봉성체 병자성사	주일, 목요일(오후 3시30분 부터 시작)	연락처 : 010-3332-5419
	고해성사	미사 전, 후	원목신부 : 류희구 안셀모신부(상주안함) 원목수녀 : 유 아가타 수녀(상주안함) 09:00~17:00 면담, 방문(월,수요일 휴무)

 복음 : 마르 10,17-30
 “스승님, 그런 것들은 제가 어려서부터 다 지켜 왔습니다.” “너에게 부족한 것이 하나 있다. 가서 가진 것을 팔아 가난한 이들에게 주어라. 그리고 와서 나를 따라라.” 그는 이 말씀 때문에 울상이 되어 슬퍼하며 떠나갔다.
 ♥ 미사가 가장 큰 기도입니다. 하느님의 현존을 느끼고 그리스도의 몸을 내안에 모심으로 생명을 얻는 것입니다. 미사에 참여하시기를 기다립니다.
 ※ 환자복, 링거 줄, 휠체어 그대로 오세요.
 ♥ 다음 주 전례 정 기순(엘리사벳)님입니다
 ♥ 수술 전에 병자성사를 원하시는 분은 미리 원목실로 연락해주시기를 바랍니다.
 (지하2층 종교실 옆 천주교 원목실)
 ♥ 병자성사, 대세와 봉성체는 미리 봉사자나 수녀님께 신청해주세요.
 ♥ 입원하신 신자 분들은 원목실로 연락주시면 수녀님과 봉사자들이 방문하시고 기도도와 대화로서 함께 해줍니다.
 ♥ 복음 단상 : 복음을 통해 가끔 위로를 받기도, 용기를 얻기도 합니다. 오늘 복음은 우리에게 크나큰 의미로 다가옵니다. 그 이유는 예수님께서 시대 상황과 당신을 따르는 제자들의 처지를 고려해서 말씀하시기보다는 당신의 생각과 관점을 확실히 보여주셨기 때문입니다. 또 사회·정치·종교적으로 외면당하고 차별을 당하는 이들을 먼저 배려해야 한다는 당위성을 바탕으로 모두에게 희망을 선포하셨기 때문입니다.
 윤리적인 생활을 하며 종교적으로는 조상과 율법 학자들의 가르침을 충실하게 실천했던 청년은 “가서 가진 것을 팔아 가난한 이들에게 나누어 주어라”는 예수님의 초대를 거부하고 다른 길을 걷게 됩니다. 복음서는 “그가 많은 재물을 가지고 있었기 때문이다” 라고 이유를 분명하게 설명합니다.
 우리 주변에는 세 가지 혹은 그중 한두 가지가 부족한 사람이 많습니다. 특히 지식이 있고 경제적으로 풍요로운 삶을 살아도 함께 살아가는 이들에게 존경받지 못하는 사람들이 많습니다. 정치인, 재벌그룹 사주, 법조인, 종교인들이 그런 부류가 아닐까 생각합니다. 이들이 주변 사람에게 좋지 못한 평가를 받는 이유는 그 많은 혜택과 능력을 자신만을 위해서 사용하기 때문이라 생각합니다. 그들의 관점에서 모든 것은 자신의 창조물이고 또 다른 자신이기에 포기할 수 없는 것입니다.
 예수님께서서는 세상의 가치(많은 재물)에 기반을 둔 삶에서 탈출해 영원하고 변치 않는 진리를 따라 살라고 초대하십니다. 우리 모두 다른 신을 창조하는 부자 청년이 아니라 세상에 하느님을 드러나게 하는 좋은 사람이 됐으면 합니다. 아 ~ 멘

하느님께서 우리와 함께 계시다. (마태 1,23)

	미 사 시 간	안녕성당 (성 요한 마리아 비안네) 18325 경기도 화성시 효행로 592-6(안녕동) 주임신부 : 장 유 (스테파노) 총 회 장 : 최주현 (요한사도) 연령회장 : 김덕진 (요셉) 010-8885-4130 사 무 실 : ☎ 225-0909, FAX : 225-2535	<ul style="list-style-type: none"> • 성모 신심 미사 매월 첫(토) 오전10시 • 성시간 매월 첫(목) 저녁미사 후 • 병자 영성체 매월 둘째(수) 오전11시부터 • 유아세례 3,6,9,12월 첫(토)저녁7시 • 축복식(집,차), 가정방문 수시접수(사무실)
주 일	학생미사 : 토요일 저녁6시 주일미사 : 오전 9시, 11시 청년미사 : 주일 저녁7시		
평 일	월요일 : 오전 6시 화, 목 : 저녁 7시30분 수, 금 : 오전 10시		

● 주일학교 및 학생미사 일정 변경 안내

- * 본당의 날 행사에 학생들이 참여하는 관계로
10월 20일(토) 주일학교와 학생미사는 없습니다.
- * 첫 영성체 교리반은 당일 정상 운영(요셉실)

● 본당의 날 기념 한마음 운동회 안내

- 일시 : 10월 21일(주일) 10:00~16:00
- 장소 : 필봉 초등학교 체육관
- 주소 : 경기도 오산시 수청로 124
- 준비물 : 미사도구, 돗자리 / 깔판, 생수, 음료 간식, 점심(구역별), 간편복, 운동화
- * 후원 찬조금과 물품(새것) 봉헌 받습니다.
- * **당일 오전 9시 미사 없음 / 저녁 7시 미사 있음**
- * **당일 오전 버스운행시간이 1시간 앞당겨집니다.**
(기존 시간보다 1시간 일찍 버스를 타고 필봉 초등학교로 이동함)
- * 자세한 일정과 시간표 및 약도와 기타 사항은 본당 게시판을 참조하시기 바랍니다.

● 전신자 월례교육

- 일시 : 10월 25일(목) 저녁 8시 30분
- 장소 : 본당 성전 <봉사자들은 필참입니다.>

● 전신자 제초작업

- 일시 : 10월 27일(토) 오전 9:00부터
- * 많은 교우들의 적극적인 참여를 부탁드립니다.
- * 개인 호미와 목장갑 등을 지참 바랍니다.

● 어린이 세례식 및 첫 영성체 안내

- 일시 : 10월 28일(주일) 11시 교종미사 중
- 대상 : 첫 영성체 반 어린이
- * 문의 : 초등부 교감(010-3254-3971)

● 청년 신앙교육 및 그룹 나눔

- 일시 : 10월 28일(주일) 20:30
- 장소 : 청년 회합실
- 대상 : 20세~40세 청년 신자 누구나
- 준비물 : 성경책(신구약 합본), 필기도구

● 교무금 통장 찾아가기

- * 사무실에 보관되어 있는 교무금 통장을 아직 찾아가지 않은 교우들의 명단을 게시판에 공지하였으니, 확인 후 찾아가시기 바랍니다.

● 2019년 본당 달력 / 주보 광고주 모집

- 광고료 : 달력 1년 : 20만원(선착순 8명)
주보 3개월 : 5만원(선착순 0명)
- 신청문의 및 마감 : 11월18일까지 사무실 접수
- * 안녕 본당 신자는 타지역에서 사업을 하시더라도 광고신청 가능하며, 본당 관할 내에서 영업을 하시는 타본당 신자 또한 신청 가능합니다.

● 우리들의 정성

교 무 금	3,910,000
주 일 헌 금	1,777,400
감 사 헌 금	250,000(박정현 외 2명)
본당의 날 후원금	2,440,000
미 사 예 물	820,000
특 별 봉 헌 금	150,000
합 계	9,347,400
성 소 후 원 금	84,000원 / 누계 : 4,636,000원
현 화 후 원 금	21,000원 / 누계 : 679,000원
사 회 복 지 후 원 금	45,000원 / 누계 : 3,237,700원
건축헌금 (10/0~10/7) 합계 : 2,230,000 고의종 50,000 선은임 100,000 조지형 30,000 양복연 50,000 신사균 50,000 박재순 300,000 류두용 50,000 김은정 200,000 김장영 100,000 이중례 20,000 배명룡 20,000 예종순 50,000 변명숙 20,000 강영환 300,000 지난주일 건축헌금: 890,000 (2018년 누계 : 96,526,320) 봉헌해주신 모든 분들께 감사드립니다.	

● 지난 주일미사 참례 현황

구분	토요일	주일			계(%)	신자 수
	18:00	9:00	11:00	19:00		
미사 참례자	124	137	172	71	504 30.2%	1,670

● 연중 제28주일

- * **주일헌금과 사제양성후원 특별헌금 있습니다.**

교무금, 건축헌금, 감사헌금 무통장 입금안내 농협 207054-51-121329(천주교수원교구)

평일	월 06:00 화 19:30	안산 성마르코 성당	주임신부: 김연관(마태오)
	수 10:00 목 19:30		
주일	금 10:00		
	토 19:30 중고등부 청년		
주일	주 09:00	15326 안산시 상록구 일동로 6 http://cafe.daum.net/ildongcatholic	총 회 장: 강주영(요셉)
	일 11:00 교중미사		
	15:30 어 린 이		
			사 무 실: 502-2124
			F A X: 502-2279
			연령회장: 010-5410-8464

● 묵주기도 성월 안내

*10월은 묵주기도 성월입니다. 본당의 활성화와 쉬는 교우 회두, 새 가족 찾기를 지향으로 묵주기도를 합니다. 신자 여러분께서는 미사 30분전 까지 오시어 정성스럽게 묵주기도를 함께 바쳐 주시기 바랍니다.

● 소공동체 위원회 워크숍 안내

*일 시: 10월 21일(주일) 교중 미사 후
*장 소: 제 1, 2 교리실
*대 상: 소공동체(구역장, 반장, 형제 반장)

● 수험생을 위한 54일 부모 기도 모임 안내

*기도: 9/22(토)~11/14(수)
*화, 수, 목, 금: 성 전 오후 2시 30분
-토, 일, 월: 각 가정에서-

● 2019년 달력 광고 모집 안내

*2019년 성당 달력의 광고를 내실 분들을 모집 합니다. 신자 여러분의 관심 부탁드립니다.
*선착순 10곳 *광고비: 25만원

● 꾸리아 성지순례 안내

*일시 및 장소: 10월 27일(토) 단내 성지
*출발 시간: 오전 8시 00분
※ 레지오 단원들은 전원 참석 바랍니다

● 현화 회 회원 모집 안내

*성전 제대의 꽃꽂이를 전담하는 현화 회 봉사자 회원을 모집, 운영하고자 합니다.
“꽃을 좋아하는 분, 배우면서 봉사하실 분 이라면 누구나 가능합니다.”
*연락처: 010-9253-0864(현화회 회장)

● 분과 및 단체 모임

*형제회: 10/14(주일) *제대회: 10/18(목)
*꾸리아: 10/19(금) *연령회: 10/21(주일)
*봉사자교육: 10/27(토)
*전례분과, 사회복지분과: 10/28(주일)

● 축일을 축하드립니다.

*10/14(주일): 갈리스토
*10/15(월): 데레사 *10/16(화): 마르가리타
*10/18(목): 루카

● 미사 참례 현황(연중 제27주일)

신자수	전입	전출	미사	참례율
1,460	0	0	473	32.4%

● 우리들의 정성(10/1-10/7)

수입		지출	
교우금	1,320,000	경상비	3,622,970
건축헌금	2,342,000		
주일헌금	926,000		
감사헌금	50,000		
특별헌금	151,000		
후원금	921,000		
합계	5,710,000	합계	3,622,970

●전례: 10/21 일동4구역, 10/28 매화1구역

●커피봉사: 10/21 일동4구역, 10/28 매화1구역

●차량봉사: 10/21 서용수 가브리엘



✪ 천주교를 알고자 하시는 분은 이웃 천주교 신자들 또는 사무실에 문의 하십시오.
예비자 교리: 주일 오전 9시 30분, 목요일 오후 8시 30분

 입신 성마리아성당 Since 2001	사무실 : 410 - 9191	미사시간안내	월	오전 6:00
	F A X : 412 - 9451		화.목	오후 7:30
	연령회장 : 010-3070-3176		수.금	오전 10:30
	유아세례 : 매월 마지막 토요일		토	오후 7:00 (토요일 저녁 주일미사)
	태아 축복식 : 매월 마지막 교중미사 후 여행자 축복 : 사무실 문의 고해성사 : 미사 전		주일	오전 10:30 (교중) 오후 4:00 (어린이) 오후 7:00 (중.고등부/청년)

함께하는 바다의 별!

◆기쁨 나누어 믿음 더해지는 행복 날 = 본당의 날

오늘은 기쁜 날! 형제들이 오손도손...

일시 : 10/14(주일) 09:30 ~ 15:30

행사일정 : 1) 야외미사 및 신부님과 차차차
2) 민속놀이, 경품 나눔
3) 시상식, 기념촬영

단체상 : 1등, 2등, 3등, 4등 - 금일봉

개인상 : 1등 (공기청정기)*1명

2등 (무선청소기)*3명

3등 (공구세트) * 3명

*끝까지 함께 자리한 팀에게는 상품과 점수가 부여 됩니다.

▶금일 미사는 오전 9시 30분, 본당의 날 행사 관계로 오후 4시, 오후 7시 미사는 없습니다.

◆병자영성체

일시 : 10/18(목) 오후 2시

▶신청해 주십시오.

◆각 단체 월례회의

단 체	일 시
구리아 월례회의	10/18(목) 저녁 미사 후
전례분과 월례회의	10/20(토) 저녁 미사 후
소공 형제회 월례회의	10/21(주일) 교중 미사 후
제분과위원회 월례회의	10/21(주일) 교중 미사 후
상임위 월례회의	10/25(목) 오후 8시 20분

◆교우와 거래 합시다

주간 보호 센터 낮 동안 어르신들 모셔 드립니다. (고수련요양원부설) ☎ 419-2570 위치 : 한대앞역	쌤소나이트 여행가방, 서류가방, 백팩전문점 조원진(요셉) ☎ 475-0166 NC 백화점 맞은편 횡단보도 앞 1층	선 치 과 수요일 야간진료 (예약 접수) 원장:이재곤(에발도) ☎ 401-5404 월피현대프라자3층	우리들 가족의원 내과, 소아과, 피부과, 이비인후과 안재연(루카) ☎ 407-7771 송호중앙 로테오거리	호수 카 센터 모든 차량, 엔진, 하체, 도금, 판금전문 김왕희(베네딕토) 홍숙희(루치아) ☎ 401-9667 ☎ 010-5262-1354
건강함미래함외과 종합건강검진(5대암) 대장항문, 유방수술 예방접종 서희석(스테파노) ☎ 414-8275 고잔우체국 맞은편	레노마골프 골프 웨어 전문점, 의류용품, 가방, 신발의 김남정(마리아) ☎ 406-2100 ☎ 010-9755-5331 사동의류타운 한대점	차가네 수제만두 개성만두전골&샤브샤브 무한리필. 차율희(베네딕토) ☎ 413-7722 ☎ 010-7546-7502 안산25시광정롯데시네마1층	화랑축산 한우, 암돼지 전문 이지연(안젤라) ☎ 482-4635 네오빌 정문앞 601동 건너편상가	서안산노인전문병원 330병상 양 한방 HDF신장투석, 재활, 산재지정병원 최관영(비오) ☎ 010-8781-7488 고잔 아파트 옆 대일 운전학원 맞은 편

교무금, 건축헌금, 감사헌금 무통장 입금안내 신협 131-002-037058(안산성마리아)

◆2019년 달력 광고 안내

광고비 : 250,000원 (10개)

광고 문구를 만들어 본당 메일로 보내 주시기 바랍니다. (메일 : mary@casuwon.or.kr)

기간 : 10/28(주일)까지

◆함께 했던 지난 한 주간

.한 주간의 실천 사항으로 '서로 더 사랑하기, 더 위해주기, 더 용서하기' 실천들 하셨는지요?

◆우리의 정성 (2018. 10. 4 ~ 10. 10)

주일헌금	2,914,000원 / (미사참례 : 588명)			
교무금	합 계 3,564,000원 (50세대)			
건축헌금	정광재	70,000	김재봉	100,000
	박진경	100,000	김종범	130,000
	익 명	200,000	천준호	700,000
	변 석	220,000	이지연	120,000
	최인현	55,000	익 명	20,000
	임재숙	10,000	이능환	50,000
	김미현	20,000	이미순	20,000
	김홍중	30,000		
	합 계 1,845,000원 (15세대)			
	남월례	50,000	천준호	100,000
감사헌금	최정애	200,000		

◆주일 준비 소공동체의 날

일 자	전례 및 청소	차 봉사
10월 14일	푸르1차(정정혜엘리사벳)	그린8차(임치백요셉)
10월 21일	양지마을(김대건안드레아)	푸르3차(김효주야네스)

제678호 (2018. 10. 14)

주임신부: 노인빈(엑 벨 트) 총 회 장: 문민식(포 카 스) 사무실: ☎ 413-9004 팩 스: ☎ 483-6677 연령회장: 김택희(안 나) 010-3131-0689	 St. Anna	안산 성 안나 성당 복되신 동정 마리아의 모친 성 안나		본당 미사시간 안내			
				주일미사(토)		평	월
	초종고	15:00	미사	화	19:30		
	토요저녁	19:30		수	10:00		
	주 일 미 사			목	19:30		
	교 중	10:30		금	10:00		
	청 년	17:00		사	첫토 10:00		
(15474) 안산시 단원구 광덕2로 112 본당카페 : http://cafe.daum.net/ansananna							
유 아 세 례	출수달 첫째 토요일 오후 5시 30분	성 시 간		매월 첫째 목요일 저녁미사 후			
예비신자 교리	주일 오전 9시	혼인면담, 각종축복		사무실로 신청			

● 화답송



● 성전 봉헌을 위한 묵주기도 봉헌 현황

목표단수	9월 누계	총 누계	잔여단수
2,000,000	11,882	1,876,284	123,716

- 연말정산이 필요하신 분의 명의로 교무금을 책정하시고, 송금 바랍니다. 단, 결산관계로 자동이체 등록이나 계좌이체를 매월 25일 이전으로 해주시기 바랍니다.

● 본당 차입 현황

총부채	토지대금	190,750,000
	신협차입	90,000,000
	계	280,750,000

● 연중 제28주일 주간 본당 일정

10/18(목)	- 환자 영성체
10/20(토)	- 하반기 총회장 연수(교)
10/21(주일)	- 산사랑회 단풍산행 - 울뜨레야(교중미사 후) - 예비신학생 서약식(정자등, 오후 1시)

※성전 봉헌을 위한 2차 헌금이 매주 실시됩니다.

● 환자 영성체

- 일 시 : 10월 18일(목) 오전 10시부터
- 구역장, 반장님을 통해서 사무실로 신청 바랍니다.

● 청년 교리공부반 안내

- 본당 청년들을 대상으로 주임신부가 지도하는 교리 공부반이 매월 홀수 주일 청년미사 후에 있으니 많은 참여 바랍니다.
- 장 소 : 만남의 방

● 산사랑회 단풍산행

- 일 시 : 10월 21일(주일) 오전 5시 30분
- 장 소 : 고창 선운산
- 회 비 : 40,000원(아침간식 및 중식 제공)
- 문 의 : 회장 이은용 리카르도(010-3277-6775)

● 본당 달력광고

- 2019년도 달력광고 접수합니다. 광고안과 함께 사무실로 신청 바랍니다.
- 광고료 : 20만원

● 교무금, 건축헌금 송금계좌

교무금	신협	안산성안나성당	131-002-038539
건축금	신협	안산성안나성당	131-002-038577

● 본당 봉사 안내

일 자	내 용	담 당
10월 20일(토)	청 소	레이크 9구역
10월 27일(토)	청 소	레이크 10구역
10월	미사 안내	착한 의견의 어머니
	차봉사	레이크 9구역

● 연중 제27주일 미사 참례 현황

초종고	토요저녁	교중	청년	합계
57	69	213	76	415
총신자수	1,536(570)	미사참례율	27.02%	

● 우리들의 정성(10월 4일 ~ 10월 10일)

주일헌금	2,070,000			
특별헌금	600,000			
교무금	3,370,000			
건축헌금	이영일	40,000	홍승연	20,000
	김성재	50,000	익 명	50,000
건축헌금 계	주 간	160,000	10월계	160,000
감사헌금	고영란 100,000			

교무금은 신자의 의무입니다. 매월 주님께 감사하는 마음으로 정성껏 바쳐야 합니다. 전입 오신 분이거나 새로 책정하실 분은 사무실로 신청하시기 바랍니다.

● 전입을 환영합니다.

세대주	전 본 당	주 소	전 화	구-반
전정의 (아가다)	광주대 신창동	푸르지오 405동 101호	010-3936-****	8-1

“내가 너희를 사랑한 것처럼 너희도 서로 사랑하여라.” (요한 13,34)

2018. 10. 14.

연중제28주일

본당신부 : 이정훈(요 셉) 총 회 장 : 권상태(안드레아) 연례회장 : 이호상(세베리노) 010-3314-9621 사 무 실 : 031) 437-7911 팩 스 : 031) 437-7912	<div>안산 성 요셉 성당</div> <div>(15493) 안산시 상록구 석호로 17</div>	미 사 시 간	주 일	어린이 일 반 교 중 청 년	토 토 일 일	16:00 19:30 10:00 19:30
			평 일		월 화 수 목 금	6:30 19:30 10:00 19:30 10:00
· 전입교우는 사무실에서 교적을 확인 · 정리해주시시오.		· 면담 및 준성사집,상가, 차량 축복은 미리 신청해 주십시오.				

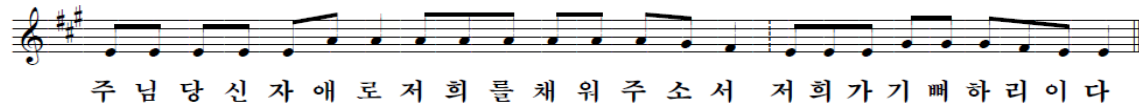

전례 및 행사

■ 사무실 휴무

- 일 시 : 10월 16일(화) ~ 17일(수)까지
- 위 기간 동안 사무장 휴가로 사무실 업무는 쉽니다.

■ 혼인미사

- 일 시 : 10월 18일(목) 저녁미사 중
- 대 상 : 신랑 유태우(스테파노), 신부 배수민(로사)

■ 전신자 성지순례

- 일 시 : 10월 28일(주일) 오전 8시 30분 출발
- 장 소 : 배티성지
- 내 용 : 반· 구역장에게 10월 14일(주일)까지 신청
성인 1만원, 학생 5천원
- 27일(토) 어린이 미사와 주일 본당 미사는 없습니다.

단 체 모 임

- 율뜨레아 : 둘째주 주일 교중미사 후
- 전례분과 : 셋째주 주일 교중미사 후
- 연 령 회 : 셋째주 주일 교중미사 후
- 평신도단체협의회 : 셋째주 주일 교중미사 후
- 전례분과 : 셋째주 주일 교중미사 후
- 연 령 회 : 셋째주 주일 교중미사 후
- 제 분 과 : 셋째주 화요일 저녁미사 후
- 청소년 위원회 : 셋째주 토요일 오전 10시 30분
- 상임위원회 : 넷째주 수요일 오후 7시 30분

봉 사

	연중 제28 주일	연중 제29 주일
전례봉사	9구역	10구역
구역청소	21일(주일) 오전7시	26일(금) 오후8시
안내봉사	율뜨레아	황금궁전Pr.
차 봉사	형제회 4,5구역	형제회 6,7,10구역

봉 헌

■ 2차 헌금

* 금주(10/07) : 사제양성 * 차주(10/14) : 전교주일

■ 지난주 수입 및 지출 (10월05일~10월11일)

수 입		지 출	
교 무 금	2,060,000	구반장야유회	1,132,000
주일헌금	1,205,000	청소년활동비	50,000
특별헌금	630,000	제 전 비	56,000
기 타		기 타	50,000
	3,895,000		1,288,000

■ 감사헌금

- 오원탁 100,000 익명 900,000 익명 50,000

기 타

■ 미사참례

월/일	16:00	19:30	10:00	19:30	27.7(%)
10/07		87	209	45	341/1,232

■ 전입/전출

교구/본당	전입구역	세대원
서울/오금동	2	정연택(요한)외4

■ 2019년도 본당 달력광고 모집

- 신청기한 : 2018년 10월 31일(수)까지

- 신청비 : 200,000원

- ① 최가네횃집 ②하루 ③마음속내과 ④치킨집

천주교를 알고 싶은 분은 사무실 또는 이웃 교우들에게 문의해주시기 바랍니다.

2018. 10. 14. < 연중 제28주일 >

	<h1>안 성 성 당</h1> <h2>착한 의견의 모친</h2> <p>(17588) 안성시 해산로 33</p>		본당신부: 정진만(야고보) 전교수녀: 유 데레사 손 엘리사벳 사 무 실: ☎ 672-0701 F A X: ☎ 672-1004	
	미 사 시 간	토요일 19:00 [토요일 저녁 주일미사 / 가정미사] 주 일 6:00 / 10:30 [교중] / 19:00 [청년] 예비자교리 주일 9:00	월요일 6:00 화 / 목 19:00 수 / 금 10:00	



주 님, 당 신 자 애 로 저 희 를 재 위 주 소 서 저 희 가 기 뻔 하 리 이 다.

10월은 로사리오 성월입니다

로사리오 성월은 로사리오 축일과 연결됩니다. 1951년 10월 7일에 레판토 해전의 승리를 계기로 교황 성 비오 5세가 로사리오 축일기념일을 장엄하게 선포하였습니다. 교황의 관고에 따라 전쟁의 승리를 기도지향으로 로사리오 기도를 드렸고 로사리오의 성모님께서 하느님께 전구해 준 결과로 믿었습니다. 우리도 이러한 16세기 신자들처럼 동정녀 마리아와 함께 하느님께 전구를 하면 기도를 들어준다는 확신으로 열심히 묵주기도를 봉헌해야겠습니다.

▣ 미사 전 묵주 기도 안내

로사리오 성월을 맞아 10월 한달동안 미사 30분 전부터 묵주기도 5단을 바칩니다.

▣ 11월 위령의 날 합동 미사 안내

11월은 전례적으로 한해의 마지막 달이며, 세상을 떠난 모든 연령들을 위해 기도하며, 기억하는 위령성월입니다.
 위령의 날 미사시간 : 11월 2일(금) 10시
 ※합동미사에물은 각자 사무실로 봉헌하여 주시기 바랍니다.

■ 주일학교 성지순례 신청 안내

장소: 당진 신리성지
 일시: 10월27일(토) 9:30 출발
 대상: 초3학년~고3학년 전체 대상
 신청: 등록자 10,000원, 비등록 20,000원
 상세 일정 및 신청 문의는 전화바랍니다.
 (☎010-4816-8711 / 010-5696-0537)

■ 10월 봉성체 일정 안내

일시: 10월24일(수)

■ 이번주, 교구사제양성 지원 특별헌금

■ 제25차 교구 성체현양대회 안내

일시: 10월25일(목) 9:30~16:00 / 죽산성지
 주제: “나 여기 있다” (이사 58.9)
 강의: 김용태(마태오) 대전교구 사제
 미사: 이성호 리노 주교님, 교구 사제단
 준비: 미사도구, 묵주, 돗자리, 회비(12,000원)
 ※본당에서 9시 정각 출발합니다.

■ 단체모임 및 회합 일정

10/16(화): 성령기도회, 성가대
 10/18(목): 빈첸시오회

■ 전례분과 봉사자 모집

제대회, 헌화회. 전례해설단에서 봉사하실 분문의 : 전례수녀님(010-7714-0702)

◆ 2019학년도 안법유치원 신,입학 원아모집 ◆

1. 모집대상 : 2015년생(5세예정)/2014년생(6세예정)
2. 모집기간 : 2018년 10월 29일(월) ~11월 5일(월)
3. 문의처 : 010-4368-0703, (031)672-0703

■ 우리들의 정성

[연중 제27주일] 10월2일(화)~10월7일(주일)

교 무 금	8,244,000원
주 일 헌 금	3,103,000원

※빈첸시오회 회비 입금계좌※
 (신협)131-017-623720 안성성당(빈첸시오회)
 매주 목요일, 빈첸시오회 회합(저녁미사후)

※ 직원(사무원) 채용 공고 ※

자격조건: 세례받은지 3년 이상 된 신자,
 회계처리 및 PC(한글,엑셀) 가능자
 제출서류: 이력서, 자기소개서, 교적사본, 가족
 관계증명서, 본당신부추천서(타본당)

※등기접수 가능하며 제출하신 서류는 돌려드리지 않습니다.(자세한 사항 사무실로 전화 문의)

매주 화요일은 <소공동체의 날>입니다. 집, 가게, 자동차 축복은 사무실에 신청하십시오.
 교무금 자동이체 계좌번호는 <신협 131-016-240209, 예금주: 안성성당> 입니다.

★미사안내★	 천주교 수원교구 안성추모공원 경기도 안성시 보개면 보삼로 319-34	관리사무실 ☎ 031) 672-4276 FAX 031) 673-9902
주일위령미사 매 주일 오후 2시		근무시간 08:30~17:30 (점심시간 12:00~13:00)
평일미사 매 수요일 오후 2시		
연중특별미사 설날, 추석, 위령의 날 (오전 11시 / 오후 2시) 한식(전 주일 오후 2시)		

◆ 분묘 기간 종료자 안내

- 해당분묘: 1998년 이전 매장자.

※ 기간종료 유가족께서는 관리사무소로 방문하여 주시기 바랍니다.

◆ 매 장

- 자 격: 신자(고인 교적첨부)

- 매장기간: 30년

◆ 봉 안

- 자 격: 신자 / 신자직계가족

- 관 리 비: 연간 5만원(최초 10년분 선납)

- 사 용 료

하 늘 담: 170만원~493만원

천 상 담: 337만원~633만원

☞ 단기사용 안내

- 사용기간: 1년, 5년

- 단가가격: 30만원~150만원

※ 위치에 따라 가격의 차이가 있습니다.

◆ 봉분식재 및 묘지관리 신청

- 식재시기: 매년 4~7월경

- 신청시기: 연중

- 묘지관리: 연간 묘지관리를 신청하여 잘 정돈된 묘지유지하세요

◆ 아래묘역의 유가족께서는 사무실로 방문하여 주시기 바랍니다.

- 25단지: 가~바 열, 아~자 열, 카~파 열

- 26단지: 라~사 열

◆ 미사봉헌 안내

- 계좌번호: 신협 131-006-222266

- 예금주:

(재)천주교수원교구안성추모공원

※ 입금 후 전화요망 (봉헌자 / 봉헌일)

◆ 일용직 근무자 채용

- 모집형태: 시설관리 일용직

- 모집분야: 잔디식재/묘지관리(남)

- 제출서류: 주민등록등본, 교적증명서

◆ 제례실 사용안내

- 제례실 사용을 원하시는 분들은

사무실로 문의 바랍니다.

(삼우/49제/기일 사용가능)

◆ 유의사항

- 불법소각 금지 : 폐기물관리법 제15조, 악취방지법 제15조에 의거 소각이 금지되어 있습니다.

- 묘역에 임의로 나무, 꽃등의 식재를 금합니다. (벌초과정에서 제거됩니다.)

- 단지 내 주차를 삼가해 주십시오.
묘역 안에 주차하면 묘지와 잔디가 훼손됩니다.

◆ 대중교통이용 안내

·안성터미널⇒장호원행버스⇒삼죽면 하차⇒택시(삼죽콜 031-672-4060)

·죽산터미널⇒삼죽행버스⇒삼죽면하차⇒택시

·안성시청⇒안성추모공원행 버스(15-2번)

·안성시청 출발시간				
06:20	09:00	12:30	17:10	19:20
·안성추모공원 후문 출발시간				
06:55	09:30	13:00	17:40	19:50

분 묘 기 간 종 료 안 내

<개장>

해당분묘: 1998년 이전 매장자

개장기간: 2018년 4월 ~ 10월

개장신청: 수시

<연장>

해당분묘: 1998년 매장자

연장신청기간: 2018년 만기일 이전 까지

※ 일부 구역은 연장되지 않을 수 있습니다.

미사장소 : 추모공원 內 성당



안중노동자성당

ANJUNG ST. JOSEPH CHURCH

<http://cafe.daum.net/yochurch>

우) 17933 경기도 평택시 안중읍 안중로 131번길 37 < Fax 681-1860 >

주임신부 : 김승부 (프란치스코)
전교수녀 : 니콜라, 아셀라
유치원수녀 : 요한보스코, 살레시아
총 회 장 : 이규용(바오로)
연령회장 : 박상기 (시몬)
☎ 010-3795-3849
사 무 실 : ☎ 681-2702
수 녀 원 : ☎ 681-2701
유 치 원 : ☎ 681-2705-6

구 분	미사시간	대 상	전신자 실천사항	알 림
주 일 미 사	토	오후 3:00	1. 평일미사 주 1번 이상 참석 2. 전신자 고해성사 월 1회 <u>전신자 생활지표</u> 1. 구역, 반 활성화 2. 청소년 신앙생활 활성화	유아세례 3.5.9.11월 네 번째 (토) 16시
		오후 7:00		매주(목) 오후 19:50~21:10
	주일	오전 7:00		매주(금) 오전 10:50~12:00
		오전 10:30		매주(토) 오후 17:30~18:30
		오후 7:00		매주(주일) 오전 08:50~10:10
매월 첫 번째 토요일	오전 10:00	성모신심미사		봉 성 체
평 일	<월:06시> <화, 목:19시> <수, 금:10시>			매월 1회 셋째 목요일, 금요일

☑ 전례 및 봉사

일 시	해설자	1독서자	2독서자	봉사지역
10월 14일 07:00	이귀선	유재천	양운정	
10월 14일 10:30	이춘섭	설경수	신광남	현화2
10월 21일 07:00	양운정	이인형	박혜숙	
10월 21일 10:30	김은정	이병호	박옥순	현덕

◎ 주보접기 : 10월 20일(토) 장수리, 아산만구역

☑ 특별헌금

일 자	헌금 사용처
2018. 10. 14.(주일) 연중 제28주일	사제양성 후원

☑ 환자 영성체(봉성체)실시 안내

- 1일차: 10월 18일(목) 14시부터
대상자 : 요양원 및 병원에 계신 분들
- 2일차: 10월 19일(금) 14시부터
대상자 : 본당 관내지역 자택에 계신 분들
- 10월 17일(수)까지 사무실로 신청하시기 바랍니다.

☑ 『생활성서사』 홍보 방문 안내

- 일시 : 10/20(토) 19시미사 ~ 10/21(주일) 19시미사
- 『예수의 가리따스 수녀회』에서 발간하는 『월간 생활 성서』와 각종 신앙서적의 홍보를 위해 생활성서사에서 본당을 방문합니다. 교우 여러분의 많은 관심 바랍니다.

☑ 단체 성지순례 안내

초등부 자모회	<ul style="list-style-type: none"> 10/16(화) 09:30 출발 미리내성지(안성) ☎ 문의 010-2795-6242
중고등부 자모회	<ul style="list-style-type: none"> 10/20(토) 09:20 출발 은이성지(용인) ☎ 문의 010-4324-1359
예비신자 교리반	<ul style="list-style-type: none"> 10/21(주일) 09:00 출발 해미성지(충남 서산)
연 령 회	<ul style="list-style-type: none"> 10/23(화) 08:30 출발 천호성지(전북 완주)

☑ 2019년도 달력 광고 접수

- 접수기한 : 11월 4일(주일)까지
- 광고료 : 30만원 ☎ 선택순 10건 접수(자세한 사항은 사무실로 문의 하시기 바랍니다)

☑ 미사 및 모임

소공동체봉사자모임	10월 14일(주일) 교중미사후	교리실
구리아월례회	10월 17일(수) 19:30	소성당
외방선교회미사	10월 18일(목) 10시	소성당
빈첸시오회	10월 18일(목) 11시	회합실
상임위원회	10월 21일(주일) 교중미사후	회합실

☑ 2018년 『가을걷이 감사제』 안내

- 주제 『주님 안에서 늘 기뻐 하십시오.』 (필리피 4,4)
- 일시 : 10월 28일(주일) 교중미사 ~ 15:30
- 장소 : 성당 광장
- 내용 : 음식 나눔, 민속놀이 한마당, 농산물 판매 등
- 봉헌기간 : 10월 7일(주일)부터 (봉헌금 통장 지참)
 - ☞ 경품협찬 및 가을걷이감사제 제대 앞에 봉헌 할 곡물 (고추,호박,고구마,밤,잡곡 등)도 10/21(주일)까지 협찬 부탁드립니다.
- 봉헌품목 : 한 해 동안 베풀어주신 주님의 은혜에 감사드리며, 올 해 수확한 농산물 또는 감사예물

※ 당일 19시 미사는 없습니다.

☑ 수원교구 『예비신학생 서약식』

- 일시 : 10월 21일(주일) 13시~17시
- 장소 : 정자동 주교좌 성당
- 대상 : 본당 예비신학생
- 교우 여러분의 많은 관심과 기도 부탁드립니다.

☑ 레지오마리아에 전단원 교육 안내

- 일시 : 10월 24일(수) 19시
- 대상 : 레지오마리아 전 단원
- 장소 : 소성당
- 강사 : 정연주(미카엘라)_수원 천지의 모후 레지아 단장

☑ 수원교구 『생명지원사업』

- 교구에서는 온갖 어려움 속에서도 가정과 생명을 지키는 분들에게 희망을 전하기 위하여, 양육, 출산, 치료지원금을 지원해 드리고 있습니다.
- 본당 신자분들 중에 필요하다고 생각 되시는 분들은 늦어도 10/28(주일)까지 사무실로 문의, 접수하시기 바랍니다.

“ 우리는 지금 온 세상에 복음을 전하러 갑니다 ”

주임신부 : 이정재 (베드로) 사 제 관 : (031)774-6037 사 무 실 : (031)774-6038 F A X : (031)774-6039 총 회 장 : 010-3737-2881 연령회장 : 010-3589-7279	<h1>양 동 성 당</h1> <p>(성 이시도로)</p>	<table border="1"> <tr> <td rowspan="2">미사시간</td><td>토요일</td><td>둘째주 평화의집 오후 4시</td></tr> <tr> <td>주일</td><td>오후 7시 본당미사</td></tr> <tr> <td rowspan="2">주일</td><td>오전 10시 30분</td><td>교중미사</td></tr> <tr> <td colspan="2">까리따스수녀회(수원관구) 1,3주 오전 7시</td></tr> <tr> <td rowspan="3">평일미사</td><td>오전 10시</td><td>수, 금</td></tr> <tr> <td>오후 7시</td><td>화, 목</td></tr> <tr> <td colspan="2">글라라수도원 목 오후 5시</td></tr> </table>	미사시간	토요일	둘째주 평화의집 오후 4시	주일	오후 7시 본당미사	주일	오전 10시 30분	교중미사	까리따스수녀회(수원관구) 1,3주 오전 7시		평일미사	오전 10시	수, 금	오후 7시	화, 목	글라라수도원 목 오후 5시	
미사시간	토요일	둘째주 평화의집 오후 4시																	
	주일	오후 7시 본당미사																	
주일	오전 10시 30분	교중미사																	
	까리따스수녀회(수원관구) 1,3주 오전 7시																		
평일미사	오전 10시	수, 금																	
	오후 7시	화, 목																	
	글라라수도원 목 오후 5시																		

◆ 2018년 10월 14일 연중 제 28주일 ◆

오늘의 성구 : 가진 것을 팔고 나를 따라라. (마르코 10,17-30)

❖ 공지 사항

• 2차 헌금

10월 사제양성을 위한 헌금이 있습니다.

• 2019년 달력 광고

2019년 달력에 광고를 원하시는 분은
10월 28일까지 사무실에 알려주시기
바랍니다. (광고비 10만원)

• 미사예물 봉헌 안내

미사예물 봉헌 시 봉투에 기입하는 사
항을 모두 기입(특히 날짜) 하여 미사
전 제대위에 올려놔 주시기 바랍니다.

❖ 미사·전례

• 연령회 미사

-10월 17일(수) 오전 10시 미사입니다.
-9시 20분부터 연도가 있습니다.
-합동 위령미사로 봉헌되오니 미리 봉
헌 해주시기 바랍니다.

❖ 행사·모임

- 10월 사목회의: 10월 28일 미사 후
- 레지오낮반: 매주 금요일 미사 후
- 레지오저녁(작장)반: 매주 화요일 미사 후
- 성 가 대: 매주 목요일 미사 후 연습

• 소공동체 구역별 모임

고 송: 매월 둘째 일요일
계 정: 매월 첫째 일요일
단 석: 매월 둘째 일요일
삼산1(1반): 매월 셋째 수요일
삼산1(2반): 매월 첫째 일요일
삼산2: 매월 셋째 월요일
석곡(1반): 매월 셋째 금요일
석곡(2반): 매월 둘째 목요일
쌍 학: 매월 넷째 금요일

【주일 전례 및 주보·청소봉사구역】

주 일	구 역	주 일	구 역
10월 14일	고 송	10월 21일	쌍 학

【주일 차량봉사】

주일	성명(세례명)	연락처
첫째 주	안재선(사도요한)	010-5301-0746
둘째 주	박천식(대건안드레아)	010-2570-4529
셋째 주	가민현(펠릭스)	010-4720-9581
넷째 주	김상용(마르티노)	010-9272-3266
다섯째 주	염 총(사도요한)	010-8704-7752

【우리들의 정성】

* 주일헌금	-----	234,000원
* 2차 헌금	-----	143,000원
* 교 무 금	-----	1,810,000원
* 추석합동예물	-----	2,605,000원
* 추석봉헌금	-----	496,000원
* 9.30 주일헌금	-----	665,000원
* 9.30 2차헌금	-----	164,000원
* 감사헌금	-----	30,000원

♡여러분의 정성에 감사드립니다♡

교무금 자동이체 : 신한 131-001-236993 (예금주 : 천주교양동성당)



아름다운
양성성당
Yangseong Catholic Church

◎ 주 일 : 오전 10시 30분
 ◎ 월 요 일 : 새벽 6시
 ◎ 화, 목요일 : 저녁 7시 30분
 ◎ 수, 금요일 : 오전 10시
 ◎ 토 요 일 : 저녁 7시 30분

주 임 신 부 : 한성기 마티아
 사 목 회 장 : 홍사학 프로렌시오(010-3756-0477)
 연 령 회 장 : 오세준 대건안드레아(010-5234-5169)
 경기도 안성시 양성면 만세로 631 ☎ 672-0890

☑ 금주는 사제양성을 위한 2차 헌금이 있습니다.

☑ 환자 영성체 안내
· 일 시 : 10월 17일(수) 오전 10시 미사 후
※ 구역장님, 반장님께서는 대상자에게 미리 연락바랍니다.

☑ 2019년 본당 달력 광고 접수
본당 달력에 들어갈 광고를 하실 분은
10월 28일(주일) 까지 사무실로 접수해 주시기 바랍니다.

☑ 성모회 판매안내

미역	7,000원
김	11,000/12,000원
고등어	13,000원
명태(반건조)	13,000원
황태포	23,000원
새우젓	오젓40,000원 육젓70,000원

☑ 모임 공지

일 시	단 체 명	장 소
10월 14일	성모회 요셉회	교육관
10월 21일	꾸리아	교육관

▶ 청소 구역

날짜	구 역	날짜	구 역
10/19	덕봉리	11/2	삼암리
10/26	추조리	11/9	도곡리

▶ 차량운행 시간표

1호차	2호차
성 당 출발 9:20 도곡리 승차 9:30 성 당 도착 9:35 방신1리 승차 9:40 방신2리 승차 9:43 중 더 승차 9:48 성 당 도착 9:50	성 당 출발 9:20 필산리 승차 9:30 성 당 도착 9:35 삼암1리 승차 9:40 속 말 승차 9:43 명목1리 승차 9:45 덕봉리 승차 9:48 성 당 도착 9:50

▶ 차량운행 봉사자

10월 14일	정지석, 이봉길, 오형택 (1조)
10월 21일	김윤배, 배종웅, 오세준 (2조)
10월 28일	오민근, 주영한, 임재원 (3조)
11월 4일	정운길, 한경선, 이용욱 (4조)

※ 우리들의 정성 (10월 1일 - 10월 7일)

주일헌금	801,000원
특별헌금	139,000원(군인주일)
교무금	1,430,000원 이규영, 오형택, 권상순, 정재성, 엄기영, 박성근, 김경원, 이종구, 김정숙, 김연자, 김근수, 김윤정, 신정원
감사헌금	200,000원 오형택, 정현정
성소후원금	50,000원

함께 기도해 주세요

• 정운길 프란치스코 - 항암치료	• 김만수 안드레아 - 디스크 수술	• 양경희 요안나 보스코 - 항암치료
• 전효원 베로니카 - 원인없는 고열	• 임지연 - 공황장애	• 이봉만 아녜스
• 권우진 17세 - 간암 말기	• 심이수 레오 - 척추 측만증	• 박기순 마리아 - 수술회복 중
• 이문자 마리아 - 허리 디스크 통증	• 정선아 - 유방암 항암 치료 중	• 이규태 루카 - 팔꿈치 통증
• 신규진 - 심근경색, 뇌경색	• 최윤채 5세 - 안구치료 중 (실명위기)	

천주교를 알고자 하는 분은 이웃 천주교 신자 또는 사무실에 문의하십시오.

미 사 시 간	주 일	오전 6시 30분 10시 30분 (교중미사)	 천주교 수원교구 양수리성당 (성 요한 세례자) (우편번호) 12584 양평군 양서면 상촌길 20-15	2018년은 본당 사랑의해 본당신부 유해원 다니엘 총회장 서진태 프란치스코 연례회장 이원표 베드로 (010-9016-1413) 사 무 실 ☎ 775-3005 F A X ☎ 775-3006 카페 : cafe.daumnet/Yangsuristjb
	토 요 일	오전 10시 성모신심미사 매월 첫째 주 오후 4시 어린이미사 오후 6시 30분 토요일 저녁 주일미사		
	평 일	월 오전 6시 30분 화 / 목 오후 7시 수 / 금 오전 10시		

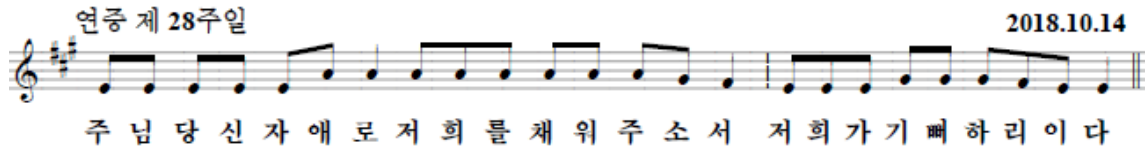

☞ 제분과 위원회 아유회 공지

- 일시 : 10월 18일(목)
- 장소 : 인제 자작나무숲

이날 미사는 오전 6시 30분에 있습니다

☞ 예비신자(부활절 세례) 입교 공지

- 10월 21일 교중미사 중에 있을 예비신자 입교식 예정입니다. 새로운 교우를 맞이하는 큰 자리가 될 수 있도록 교우분들의 많은 선교 부탁드립니다

☞ 연례회 천호 성지순례 공지

- 순례일시: 2018. 10. 25(목) 06:30(미사후)
- 회비 : 15,000원(계좌번호 231068-55-000095)

☞ 주보공지

- 주보에 공지할 사항이 있는 단체는 매주 화요일까지 사무실로 연락 바랍니다.

☑ 연중 제28주일/ 성가 번호 안내

입당	봉헌	성체	파견
445	512,340	180. 185,496	459

☑ 주일미사 봉사 안내 * 감사합니다.

봉사일	봉사 뿌례시디옴과 신비
오늘	구세주의 어머니. 환희의 신비
다음 주일	

☑ 성전청소 안내 * 감사합니다

봉사일	봉 사 구 역
10월 13일(토)	3구역
10월 20일(토)	4구역

☑ 오늘 주일/특별헌금 : 군인주일 특별헌금

☑ 봉헌에 감사합니다. (10월 1일 ~ 10월 7일)

주일헌금	1,370,000
부채상환/특별헌금	400,000/132,000
교무금	3,220,000

☑ 부채잔액 : 145,000,000원정

<봉헌금을 보내실 계좌들입니다>

- * 교무금 계좌: (농협) 231068-51-059182
 - * 부채상환 계좌: (농협) 231068-55-000100
 - * 사회복지 후원 계좌: (농협) 355-0004-0113-63
- =>예금주는 (재)천주교 수원교구 유지재단입니다.

☞ 본당의 모임들을 기억해 주세요

	상임위원회	매월 첫째,셋째 주일 아침 8시
월 례	본당 전체 봉사자 교육	마지막 주일 교중미사 후
	1구역 형제회 : 첫째 주일 교중미사 후	2구역 형제회 : 셋째 주일 교중미사 후
	3.4.5구역 형제소공동체	셋째 주일 교중미사 후
	6구역 형제소공동체	셋째 주일 저녁 7시
모 임	연례회	첫 주일 교중미사 후 연도
	성모회	마지막 주일 교중미사 후
	울뜨레아	둘째 주일 교중미사 후
	꾸리아	넷째 주일 교중미사 후

예비신자	주일 09:00	 (성김대건안드레아) 용인시 처인구 양지면 남평로 64번길 8 http://cafe.naver.com/yangjiddk 사무실 338-3374 FAX 338-6980 연령회장 017-205-8887 대건어린이집 338-0904 총회장 : 김병규베드로 주임신부 : 조영오 도미니코사비오	평 일		주 일		
고해성사	미사 15분전		월	07:00	토	19:00 (청소년)	
병자영성체	첫 토 09:00		화	19:30			
유아세례	첫 토 19:00		수	10:00	주일	08:00	
가정,상가,차축복 : 상시			목	19:30		10:30 (교중)	
			금	10:00			

오늘의 특별헌금 - 사제양성
다음주일 특별헌금 - 전교주일

교적 정리

- 구역장, 반장님들께서는 전출(이사)자, 거주 미상자, 출가한 자녀들의 교적을 정리하여 주시기 바랍니다.

2019년 달력광고 접수

- 접수 기간 : 선착순 마감 시 까지
- 광 고 비 : 25만원
- 선착순마감(8칸)

사무실 앞 주차 금지

- 사무실 앞 주차는 가급적 피해 주시기 바랍니다.
- 잔디밭 앞 쪽부터 주차 해 주시기 바랍니다.
- 평일 사제관 주변 주차를 삼가 해 주시기 바랍니다.

부제 수품 공시

- 수품자 : 서진덕(F.코하비에르) 신학생
- 부제는 교회의 정식 성직자로서 평생 독신 생활을 하며 복음을 선포하고 교회의 성무를 집행하게 됩니다.누구든지 위 수품자에게 성직직분 수행에 장애가 되는 결함이 있는 줄을 알면 양심적으로 주임사제나 교구장께 알려야 할 의무가 있으니, 11월4일(주일)까지 알려 주시기 바랍니다.

모임

- 성 모 회 : 10.14(주일) 교중미사 후
- 대 건 형 제 회 : 10.14(주일) 교중미사 후
- 하늘의문꾸리아: 10.21(주일) 9:10
- 운 전 봉 사 회 : 10.21(주일) 교중미사 후

생명위원회「출산·양육·치료비」지원사업

- 대 상 : 경제적 어려움을 겪고 있는 가정 (다자녀, 미혼부모, 한부모, 조손, 실직자, 입양)가정
- 셋째자녀이상임산부, 희귀난치성질환자
- 문 의 : 사회복지분과장(010-3897-4532)
- 기 간 : 10. 21(주일)까지

봉사 구역(전례,청소)

- 이번 주 : 벌터 2구역
- 다음 주 : 센 텀 구역

미사참례 현황

총인수	19:00	08:00	10:30	참례율(%)
1,882	125	136	190	451(24%)

우리들의 정성

• 교 무 금	3,260,000
• 주 일 헌 금	1,813,500
• 특 별 헌 금	701,600
• 감 사 헌 금	50,000

2018년 10월 14일 연중 제28주일 주임신부 : 노성호 요한보스코 총회장 : 박병진 안드레아 본당수녀 : 도 마리노엘 김 마리프랜 연령회장 : 전용찬 요한 연락처 : 010-9908-1389	 양 평 성 당 (성 정하상 바오로) 우) 12555 양평군 양평읍 해오름길 25 사무실 : 771-2071, FAX : 771-4152 yangpyeong@casuwon.or.kr cafe.daum.net/ypch	미 사 시 간	
		월	오전 6시
		화·목	오후 7시 30분
		수·금	오전 10시
		토	오후 4시(어린이) 오후 7시 30분(학생)
		주일	오전 8시 30분
			오전 10시 30분(교중)
			오후 7시30분(청년)



☑ 10/1~10/9 전입을 환영합니다 !!

전입 오신 분			
김유라	율리아	군중/지성대	5지역 2구역
김은순	요셉피나	서울/도봉동	8지역 4구역
박귀원	안나	서울/고덕동	10지역 3구역
조철호	나자로	광주/방림동	2지역 1구역
나혜영	막달레나	의정부/원당	9지역 2구역
김보희	프리실라	서울/거불	2지역 1구역

☑ 75주년 본당의 날 기념 기차 성지순례

- 일시: 10월 14일(주일)
- 장소: 해미순교성지

☑ 평화 영광 CU 레지오 전 단원 하반기 교육

- 일시: 10월 17일(수) 성전. 저녁 6시30분
- 지도: 노중호 프란치스코 신부님

☑ 노인대학 가을 소풍

- 일시: 10월 18일(목) 7시30분 군청 출발
- 장소: 당진 솔매성지

☑ 성모회 단합대회

- 일시: 10월 22일(월) 오전 7시 성당 출발
- 장소: 낙산사

☑ 초등부 주일학교 은총잔치

- 일시: 10월 27일(토) 12:00~15:30.
- 교우 여러분의 크신 관심과 기도 부탁 드립니다.

☑ 추계 사제 연수

- 일시: 10월 30일(화) -11월 1일(목)

☑ 우리들의 정성 (10/1~10/7)

연중 제27주일 헌금	3,674,000
2차 군인주일	2,665,000
교무금	12,544,000
계	18,883,000

☑ 전례 및 청소

전례		청소	
10/14	기차성지순례	10/19	9지역 백안, 창대, 대흥
10/21	9지역 백안, 창대, 대흥	10/26	10지역 도곡, 원덕, 회현,봉성

☑ 2019년 달력광고 안내

- 광고료 : 20만원
- 접수기한 : 2018년 10월 31일(수)까지
- 접수처: 본당사무실 (8건 선착순 접수)

✚ 실천해 주세요. ✚

- ◆ 모임 후 전등, 냉·난방기 전원 확인하기.
- ◆ 교육관 회합실 청소 및 뒷정리 잘하기.
- ◆ 쓰레기는 분리해서 버려주세요.

연중 제 28주일 2018.10.14

주님 당신 자애로 저희를 채워주소서 저희가 기뻐하리이다

교무금 납부계좌 131-010-587718(신협) 양평성당(예금주) (입금하실 때 성명을 꼭 기재해 주십시오.)

미사시간안내		 <p>천주교 수원교구 여주성당 Yeoju Catholic Church</p> <p>주임신부 : 백승현(야고보) 전교수녀 : 김 바르바라, 박 가시미로 유치원수녀 : 이 아네스 (우편:12622) 경기도 여주시 우암로 5 (하동)</p>	유아세례 : 수시 접수
월	오전 6시		사무실 : 885-2031
화·목	오후 7시		수녀원 : 884-2463
수·금	오전 10시		유치원 : 886-1278
토	오후 6시(초, 중, 고)		총회장 : 이주현 이레네오 (010-5302-5484)
주일	오전 7시 오전 10시30분(교중) 오후 7시		연령회장 : 고종일 그레고리오 (010-6340-3444)

회답송 

주 님 당 신 자 - 애 - 로 저 희 를 채워 주 소 서 저 희 가 기 뻔 하 리 이 다

- ◆ 금일은 사제양성 특별헌금 있습니다.
(사용처 : 교구 사제양성비 사용)
다음주는 전교주일 특별헌금 주일입니다.

- ◆ 수험생을 위한 안수 안내
• 1차 안수 : 21일(주일) 저녁 7시 미사
• 2차 안수 : 11/11일(주일) 저녁 7시 미사

◆ 목주기도성월 고리기도 일정

월일	담당구역
10월 15일(월)	13구역
10월 16일(화)	14구역
10월 17일(수)	15구역
10월 18일(목)	16구역
10월 19일(금)	어르신효도관광
10월 20일(토)	17구역
10월 21일(일)	4지역 전체

※ 매일 오후 3시 성전에서 해당구역 주관하며 구역에 관계없이 누구나 함께하실 수 있습니다.

- ◆ 본당 신부님 휴가
• 일시 : 10월 22일(월) ~ 26일(금)
※ 상기 기간 미사는 없습니다.

- ◆ 성체조배회 현양대회
• 일시 : 25일(목) 죽산성지 오전 8시 출발
• 회비 : 1만원 / 성체조배회장(010-4758-9230)

- ◆ 초등부 은총잔치
• 일시 : 27일(토) 13시 30분 ~
• 장소 : 성당 주차장 및 지하강당
• 준비물 : 1년 동안 모은 은총표

◆ 바오로산악회 10월 산행

- 일시 : 10월 15일(월) 8시 출발
- 장소 : 설악산(울산바위, 흔들바위, 권금성, 비전대, 금강굴) 산행 및 3주년 기념식사
- 준비물 : 회비 2만원, 도시락, 목주

- ◆ 2019년 달력 광고주 모집합니다.
• 광고료 : 30만원 (선착순 16개)
• 접수처 : 사무실 / 10월 28일 마감
※ 광고내용과 함께 접수바랍니다.

◆ 작은 바자회

- 일시 : 10월 15일(월) 오전 11시 ~ 15시
 - 장소 : 여주성당 주차장
 - 행사주관 : 오순절평화의마을
 - 물품 : 아동복, 신발, 생활용품 등
 - 먹거리 : 잔치국수, 떡볶이, 어묵 등
- ※ 교우 여러분의 따뜻한 마음 전해주세요.

◆ 추수감사 미사

- 일시 : 11월 11일(주일) 교중미사
- ※ 추수감사예물 및 수확물 봉헌 받습니다.
- 접수 : 사무실
- ※ 미사 후 식사나눔 있습니다.

◆ 병자영성체 (신규신청 : 사무실)

- 일시 : 10월 18일(목)

◆ 단체별 모임 안내

단체	일시	장소
울뜨레아	10월 17일 오후 7시	201호
꾸리아	10월 20일 오후 1시	교육관 지하
평단협	10월 21일 교중미사 후	201호
소공동체	10월 26일 오전 11시	교육관 지하

◆ 어르신 가을소풍

- 일시 : 10월 19일(금)
- 출발시간 : 오전 7시 30분 미사 후
- 장소 : 단양팔경 유람선 관광
- ※ 간식 및 후원금 봉헌 받습니다(사무실)
- ※ 봉사자 사전모임 : 17일(수) 13시 바오로카페

◆ 차량운행 봉사자 안내

주일	봉사자
10/21	운전 : 김홍중베드로, 이현숙마리아나 안내 : 민영자카타리나(010-8966-5956)

주임신부 : 최충열 마 테 오
전교수녀 : 이진희 베로니카
총 회 장 : 문명호 시 몬
010-5773-9308
연령회장 : 정연심 아 셀 라
010-5309-1604
사 무 실 : 031) 318-9586
수 녀 원 : 031) 318-9545



연 성 성 당

(아시시의 성 프란치스코)
경기도 시흥시 연성로 39번길 8

미 주 사 시 간	청 소 년 (토)	19:30
	어 린 이	09:00
	교 중	11:00
	청 년	19:30
예비신자 교리	평 일	월요일 06:00 화,목요일 19:30 수,금토요일 10:00
	주 일	09:20
	화요일	미사후

☑ 선교를 위한 목주기도 (금주 : 7,505, 누계 : 3,792,925) 선교 기도문(금주 : 625, 누계 : 2,839,926) ☑

☑ 입당 : 459 / 봉헌 : 성가대 / 성체 : 37, 42, 334 / 파견 : 270 ☑



■ 본당 토지 구입금 신립 ■

- 금액 : 1세대 당 최소한 120만원 신립
- 기한 : 2017년~2018년(1년 또는 2년)

(계좌번호 : 131-018-768619/신협/연성성당)



전례 및 행사

☑ 2차 헌금 안내

- 이번주일(10/14) : 사제양성후원금
- 다음주일(10/21) : 전교주일 헌금



교육

☑ 시흥지구 소공동체 봉사자 교육

- 일시 : 10/19~11/9 매주 금요일/19:30~21:00
 - 장소 : 시화성바오로 성당
- ※10/14(주일)까지 각 구역장에게 신청.



주일학교

☑ 초등부 은총잔치

- 일시 : 10/28(주일) 09시 어린이 미사 후
- 장소 : 교육관 및 하늘식당
- 프로그램명 : '천국의 저택'
- 중심성경 : '와서 보아라.'(요한1,39)



단체모임

- ☑ 성령기도회 : 매주 목요일 미사 후 평화방
- ☑ 배소리성경공부 : 매주 월요일 20:30 온유방
- ☑ 성소분과 : 10/18(목) 11시 온유방
- ☑ 은총의어머니Cu.: 10/19(금) 20시 하늘식당
- ☑ 자모회 : 10/21(주일) 09시미사 후 하늘식당
- ☑ 연령회 : 10/21(주일) 교중미사 후 하늘식당



봉사 및 봉헌

☑ 전례봉사

일 자	해 설	기도,헌금	독서,헌금	안내,기도,헌금
연중 제28주일 10/14	전애정 아녜스	참이슬 1	참이슬 2	참이슬 3

☑ 청소

	금주	차주
성전	참이슬 1	장 현
하늘식당	참이슬 2	대 동
성전화장실·주변청소,분리수거	참이슬 3	청 구
배움터 1, 2, 3, 4층	레지오	
어르신 차량봉사(꾸리아)	상아탑	성인의모후

☑ 금주의 수입 지출 현황

	과목	금액(원)		과목	금액(원)
수입	미사예물	770,000	지출	미사예물(9월)	2,780,000
	교 무 금	1,316,000		단체보조비	100,000
	건축헌금	320,000		사제관비	860,000
	감사헌금	50,000		일반관리비	724,090
	기타(찬조금)	2,230,000		특별헌금	549,000
	토지구입헌금	2,230,000			
	주일헌금	1,316,000			
	특별봉헌금	549,000			
	계	8,781,000		계	5,013,090

10/7 본당 잔액

재건축	예치금	25,000,000
	장기예금	8,000,000
토지금	예치금	11,000,000
	장기예금	3,500,000
토지구입헌금	자유저축통장	13,942,256
교무금,주일헌금,감사헌금 외		19,546,788
총 잔액		80,989,044

☑ 부채상환을 위해 함께해요. (125,000,000원)

정영이	20,000	박기원	200,000	임승만	100,000
-----	--------	-----	---------	-----	---------



기 타

☑ 연중 제27주일

월/일	전신자	19:30		11:00	계
		학생	성인		
10/7	1754	21	84	309	414 24%

☑ 전례단원 모집

- 미사전례를 통하여 주님을 가까이 만나고 기쁨도 함께 할 전례단원을 모집합니다.
- (전례위원장 심수영 프란치스카 ☎ 010-9207-0045)

“십계명은 우리가 빛을 얻기 위해 켜야 하는 첫 번째 불”

주임신부 :	인진교 요셉
	203-8689
전교수녀 :	박 리오바, 이 라자로
	203-8235
총 회 장 :	최우진 알렉산데르
	010-5222-7354
연령회장 :	010-2094-3209
사 무 실 :	203-8236
	205-1991
어린이집 :	202-6886



YEONGTONG YEONGDEOK CATHOLIC CHURCH

〒17098 경기도 용인시 기흥구 청명산로 122

<http://cafe.naver.com/ytydca>
 E-mail: yeongdeok@casuwon.or.kr

미 사 시 간 안 내	
월 :	새벽 06:00
수 · 금 :	오전 10:00
화 · 목 :	저녁 19:30
첫주토 :	오전 10:00 (성모 신심)
토요일 :	오후 16:00 (어 린 이)
	저녁 19:30
주 일	오전 07:00
	오전 09:00 (중고등부)
	오전 11:00
	저녁 19:30 (청 년)

[미사 전 시작기도 안내]

- 오늘의 말씀(독서, 복음) 봉독
- 묵주기도성월 기도
- 새가족 찾기도

[2차 특별헌금 안내]

- 10.14 : 사제양성 특별헌금

[예비 신자 대부모 만남]

10월 19일(금) 20:00

지역 봉사자들도 함께 해 주시기 바랍니다.

[예비교우 입교식]

10월 21일(주일) 교중미사 중,

기도와 선교에 힘써 주시기 바랍니다.

[본당설립 20주년 불우 이웃 돕기 성금 전달식]

10월 21일(주일) 교중 미사 중

[유아세례] 10월 20일(토요일) 11:00

10월 14일까지 사무실에 신청

[베르나도 산악회 정기 산행]

일시 : 10월 20일(토) 07:00

가는곳 : 강원도 인제 원대리 자작나무숲 트레킹

준비물 : 묵주, 스틱, 물, 간식

[초등부 주일학교 “은총시장”]

일자 : 10월 20일(토)

은총시장에서 판매 할 어린이 도서 및 어린이

용품을 기부해 주시기 바랍니다.

[영통지구 6학년 견진성사 신청 안내]

일시 : 11월 24일(토) 11:00 영통성령성당

신청 : 10월 20일(토)까지 교리담당교사에게 제출

신청비 : 20,000원(사진 촬영비, 초값)

신청비, 감사예물, 신청서 함께 제출

[위령의 날 합동미사] 미사시간 : 10:00

11월 2일(금)은 위령의 날입니다. 돌아가신 모든 분(조상, 부모, 형제, 친척, 은인)들을 위하여 합동 위령미사를 봉헌합니다. 합동위령미사 예물은 사무실에 비치된 예물함에 미리 봉헌 바랍니다.

[셔틀버스 운행 안내]

10월 20일(토)부터 본당 셔틀버스를 운행 합니다. 토요일 어르신성가대 시간에 맞춰 1회, 주일 교중미사 전 2대의 버스로 각 2회의 운행을 시작합니다. 자세한 운행 시간은 지난 주 주보 간지를 참고 해 주시고, 시간표가 필요 하신분은 사무실에 요청 바랍니다.

[달력광고 접수] 2019년 본당 달력에 광고게재를 원하시는 분은 10월 14일까지 사무실에 신청 바랍니다. 광고는 10건 게재 예정이며, 건당 30만원입니다. 선착순 마감 합니다.

[형제 기도회]

구 역	일 시	장 소
신안구역	10.20(토) 19:30	104동 1602호 정기홍 프란치스코
풍림구역	10.20(토) 20:30	235동 403호 노태권 가브리엘
쌍용벽산	10.21(일) 19:00	246동 904호 이택교 요셉

[제단체 모임 및 회합]

모 임	일 시 및 장 소
성 령 기 도 회	매주 목요일, 20:00
모든 성인의 모후 Cu.	10.16(화) 20:00
원죄 없으신 모후 Cu.	10.17(수) 12:00
묵주기도의 모후 Cu.	10.18(목) 11:00
연 령 회 월 레 회 의	10.19(금) 10:00 미사후
전 레 분 과 회 의	10.21(주일) 교중미사후
남 성 지 역 장 회 의	10.21(주일) 10:00
ME	10.21(주일) 15:00
소공동체 봉사자 교육	10.26(금) 10:00 미사후
평신도단체협의회회의	10.28(주일) 교중미사후
제 분 과 회 의	10.28(주일) 12:00

[교중미사 봉사 구역]

10.14 연중 제28주일	예 물 봉 헌 보편지향기도	대우
10.21 연중 제29주일	예 물 봉 헌 보편지향기도	삼익
10.28 연중 제30주일	예 물 봉 헌 보편지향기도	신안

천주교를 알고자 하시는 분은 이웃 천주교 신자를 또는 사무실에 문의하십시오.

미 사 시 간	월	06:30	<h2 style="text-align: center;">영통성령성당</h2> <h3 style="text-align: center;">(그리스도의 어머니)</h3> <p style="text-align: center;">17103 경기도 용인시 기흥구 예현로 41 다음카페 : 수원영통성령성당 매월 첫목요일 저녁미사 후 성시간</p>	주임 신부 : 김한철(올리아노) 보좌 신부 : 안요한(요한사도) 총 회 장 : 황수진(배 다) 연 령 회 장 : 정갑수(요한세례자) 010-5258-7365 사 무 실 : 031-205-9441 F A X : 031-205-9442 성모유치원 : 031-273-1123
	화,목	10:00, 19:30		
	수	06:30, 10:00		
	금	10:00, 19:30		
	토	10:00		
	주일	16:00(토) 노블카운티		
		토요일 저녁 주일미사 19:30		
		09:00 (성인)		
		11:00 (교중)		
		16:00 (어린이)		
		19:30 (청년,학생)		

◎ 미사 시간 변경

날짜(요일)	미사 시간	
10. 16(화)	10:00 미사없음	19:30 미사
10. 17(수)	0630 미사 없음	10:00 미사
10. 19(금)	10:00 미사	1930 미사 없음

◎ 제25차 교구성체현양대회

- 일시 : 10. 25(목) 9:30 - 16:00, 죽산성지
- 주제 : “나 여기 있다.” (이사야서58,9)
- 강사 : 김웅태 마태오 신부(대전교구 도마동 본당)
- 미사 : 총대리 이성호 리노 주교, 교구사제단
- 준비물 : 미사도구, 묵주, 도시락

◎ 전례봉사자 모집

* 거룩한 미사 전례에 함께 해주실 교우분을 찾고 있습니다.

관심있는 교우분은 전례단에 문의 바랍니다.

- 마니파캣성가단 : 임철택 필립보 010-8907-4390
- 반주단 : 김현주 안젤라 010-4131-0723
- 제대회 : 이희자 모니카 010-8836-3583

◎ 모임 및 행사

황금궁전 Cu.	10. 17(수), 12:10 문화관
천주의 모후 Cu.	10. 17(수), 12:10 엠마오방
신비체의 모후 Cu.	10. 17(수), 20:00 문화관
상임위원회	10. 25(목), 20:00 기쁨방

◎ 2019년 청소년위원회 봉사자 모집

- 주일학교 (초/ 중 · 고/장애아) 교사
- 자격조건 : 세례 받은 20세 이상 교우
청소년들과 함께 할 재능 기부자
- 모집기간 : 11. 30(금) 까지
- 문의 : 청소년 위원회 회장 010-4251-1835
chia0817@hanmail.net

◎ 주일미사 참례 현황 : 연중 제 27주일

*신자 수: 4,889명

*참례자 수 : 1,201명

미사 시간	인원	미사 시간	인원
노블	81	11시	275
토요일 저녁 주일 미사	155	4시	184
9시	328	19:30	178
계	564	계	637

◎ 2019년 본당 달력 광고 모집

- 선착순 4곳, 광고비 : 40만원

- 오늘은 사제양성 2차헌금이 있습니다.
- 다음 주일은 전교주일 2차헌금이 있습니다.

 <p>영통 성요셉성당</p> <p>경기도 수원시 영통구 매영로 269번길 27 사무실: 206-8754 팩스: 206-8753 http://cafe.daum.net/stjosephchurch</p>	<p>주임신부: 이병문(야고보) 총 회 장: 황병학(요셉) 연령회장: 소옥환(마리아) ☎010-9065-9169 E-mail: joseph@casuwon.or.kr</p>
---	---

▣ 본당의 날 행사 안내: 샘골지 1면 참조

▣ 본당의 날 행사 후원

- 본당의 날 행사를 위한 후원금 기부 받습니다.
- 사무실로 후원해 주세요.

▣ 성경 골든벨 예상 문제 배부: 사무실

▣ 성경가훈 전시를 위한 액자 제출

- 10월 14일(주일)까지 제출 완료해 주세요.
- 접수처: 본당 사무실

▣ 신약성경 통독 이끔강의

- 주제: 가톨릭서간 안내 (조성숙베르노 수녀님)
- 일시: 10월 17일(수) 저녁8시, 대성당

▣ 이번주 성경통독: 2테살로니카서, 1티모테오서

- 2티모테오서, 티토서, 필레몬서
- 성경통독 안내문 참조하면서 통독해주세요.
- 바오로 편지 통독스티커 게시판에 붙여주세요.

▣ 평일 저녁미사 시간 변경: 10/16(화)부터

- 화, 목 저녁미사를 7시30분 미사로 변경합니다.
- 제단체, 레지오주회 시작도 30분씩 당겨주세요.

▣ 2019년도 본당 달력 광고 접수 안내

- 접수 마감: 10월 21일(주일)까지
- 신청: 사무실 접수(선착순 마감)
- 비용: 30만원/건(계좌입금 및 현금수납 가능)

▣ 본당 내 주차 안내

- 성당 마당 및 지하 주차장에서 절대 서행
- 차량에 성당 주차스티커 부착(우측하단)

▣ 금주 2차 헌금: 본당건축헌금

▣ 예비신자 입교 안내

- 입교식: 11월 18일(주일) 교중미사 중
- 적극적인 선교로 예비신자 인도해주세요.

▣ 교우 무이자 예탁금 봉헌 안내

성전건축으로 인한 본당 부채 상환을 위해 교우여러분의 무이자 예탁을 받고 있습니다. 은행에 예금하는 것처럼 예탁해 주시고 필요할 때 언제든지 찾아가실 수 있습니다. 여러분의 예탁금액만큼 이자지출을 줄이고 부채상환을 앞당길 수 있습니다. 자세한 내용은 사무실에 문의 후 봉헌해 주시기 바랍니다.

▣ 2018년도 교무금+건축헌금 납부 안내

하느님께 받은 은혜에 감사하는 마음으로 2018년도 교무금 및 건축헌금 봉헌에 교우 여러분의 적극적인 참여 부탁드립니다.

▣ 건축헌금 봉헌에 적극 동참합시다!

교무금+건축헌금 봉헌 계좌 안내	
■ 신협	03227-12-006625(무통장)
■ 우리은행	1005-202-215040(통장)
■ 예금주	천주교수원교구유지재단 영통성요셉성당
■ 입금할 때 [보내는 분 이름]을 교무금 책정자 명의로 넣어주세요.	
■ 성소후원금	은행 또는 사무실 납부 가능

▣ 지역별 청소 봉사 시간 안내

10/20	루카 10:00	10/26	요한 11:00
-------	----------	-------	----------

주 님, 당 신 자 애 로 저 희 를 채 워

주 소 서 저 희 가 기 빠 하 리 이 다.

미 사 시 간				예 절 시 간	
토	19:30 ▶ 중·고등부/일반	월	10:00	성시간	매월 첫째 목요일 20:00
	08:00 ▶ 일반	화	19:30	성모신심기원미사	매월 첫째 금요일 10:00
주	11:00 ▶ 교중	수	10:00	유아세례	짝수 월 둘째 토요일 17:00
일	16:00 ▶ 초등부/일반	목	19:30	차축복·상가·집축복	사무실에 개별 신청
	19:30 ▶ 일반	금	10:00	혼배면담	

☞ 천주교를 알고자 하시는 분은 이웃 천주교 신자들 또는 사무실에 문의하십시오.

주임신부	장 대 식 (토마스모어)	 오목천동성당 (세례자 성 요한) E-mail: omokcheon@casuwon.or.kr 수원시 권선구 삼천병마로 1563-5	미사 시간 안내	
총 회 장	김종화(베르나르도) 010-4308-7281		평 일	06:30 (월) 10:00 (수, 금) 19:00 (화, 목)
연령회장	김지홍(루치아노) 010-9093-8981		토	청소년미사 17:00
사 무 실	031) 278-7683 FAX) 278-4842		주 일	새벽 06:30 교중 11:00 저녁 19:00
유아세례 : 3, 6, 9, 12월 (첫 토요일 18시)				

미사시간변경				
10/15 (월)	10/16 (화)	10/17 (수)	10/18 (목)	10/19 (금)
06:30	19시	19시	19시	19시

- ◆ 연례회 월례회의
10/14(주일) 교중미사 후(소강당)
- ◆ Cu. 월례회의
10/16(화) 저녁미사 후(소강당)
- ◆ 초등부 은총시장
일시: 10/20(토)
장소: 오목천동성당(앞마당)
대상: 유치부 ~ 초 6학년
(신자분들의 찬조를 기다리고 있습니다.)
- ◆ 전례분과 월례회의
10/21(주일) 교중미사 후
- ◆ 세례식
10/28(주일) 교중미사 중
- ◆ 제분과 월례회의
10/28(주일) 교중미사 후
- ◆ 2차 헌금
10/14(주일) 사제양성후원금
10/28(주일) 전교주일
- ◆ 10월 묵주기도 성월
10월은 묵주기도 성월입니다. 미사30분전에 묵주기도가 봉헌되오니 많은 참석 바랍니다.

◆ 11월 2일 위령의 날

연도: 09:30분
미사: 10시
분향: 미사 후
(돌아가신 연령들을 위한 합동위령미사가 봉헌됩니다.)

◆ 청소 및 전례

날 짜	담당 구역	
10/13 ~ 10/14	형제·자매	신창 1,2구역
10/20 ~ 10/21	형제·자매	쌍용, 원평, 천천구역

◆ 주일 미사참례 현황(10/6 ~ 10/7)

토(17시)		(06:30)	(교중)	(19시)	계
학생	일반신자				
42명	116명	107명	312명	125명	702명 31.83%

◆ 우리들의정성 (10/2 ~ 10/7)

교무금	6,050,000	주일헌금	2,278,000
감사헌금	30,000	기타·후원금	220,000
계	9,507,500	군인주일2차헌금	929,500

◆ 전입을 환영합니다.

구역	전입가정
한화구역	이종인 엘리사벳 가정 유형재 요셉파나 가정
주공구역	최은옥 수산나 가정

◆ 2019년 본당 달력광고 모집

광고비: 20만원
접수: 10월 31일(수)까지(사무실에 접수)

[영어·수학 전문] EIE 고려대어학원 & 거꾸로 수학교실		이 특 열 쇠 [디지털 도어록 A/S 대리점] • 디지털 도어록, LED • 비디오폰, 고무인 • 도장, 각종 보조키 오목천동 사거리 ☎ 031-294-1313 010-8249-1313 한준희(요 셉)	B.B.Q 고색행복점 세상에서 가장 맛있는 건강한 치킨 ☎ 031-293-6446 조형섭(실베스텔) 이규희(마 리 아)	한국의 맛 오모리찌개 손짜장 • 오모리김치찌개 • 김치두루치기/갈비찜 • 수타해물짬뽕/탕수육 단체예약환영 ☎ 031-294-2267 010-2935-7679
• 표현영어의 완성! • 원어민 수업 • 문법,중등 내신대비 * 교육대상 : 초등부, 중등부 * 영어, 수학 동시 수강 혜택 원장 : 박승원 (베네딕도) ☎ 031-293-0533 (파라다이스 유치원)	• 수학영문 올림피아드 교육! • 말하는 수학 즐거운 수학			

<ul style="list-style-type: none">· 주임신부 안 병 선 (요한사도)· 책임수녀 송 선 자 (마리젤뚜르다)· 전교수녀 김 봉 희 (마리테레시아)· 사목회장 김 유 경 (티모테오)· 연령회장 이 석 웅 (이삭)	<div><div>천주교 수원교구</div><div>오산성당</div><div>18119 경기도 오산시 가장로 727</div><div>www.catholicosan.or.kr</div></div>	<ul style="list-style-type: none">· 토요일 저녁 주일미사 (청소년 미사) 저녁 7시30분· 주 일 오 전 교 중 저녁 월요일 화, 목요일 수, 금요일 오전 8시 오전 11시 새벽 7시30분 새벽 6시30분 저녁 7시30분 오전 10시	
· 사무실 031-374-4010	· 사제관 031-374-5655	· 수녀원 031-374-3412	· 연령회 010-9853-5566

“가정같은 성당, 성당같은 가정”

1. 기도의 생활화
2. 말씀의 생활화
3. 봉사의 생활화 (“봉사하는 2018”)

■ 금주의 2차 헌금은 사제 양성을 위한 특별헌금입니다

■ 성령 은혜의 밤

- 일 시 : 10월 18일(목) 미사 후

■ 은빛성경대학 1일 피정

- 일 시 : 10월 18일(목)
- 장 소 : 평창 생태 마을
- * 성당에서 오전 7시에 출발합니다.

■ 초등부 주일학교 은총잔치 안내

- 일 시 : 10월 20일(토) 오후 5시
- 장 소 : 성당마당 및 1층 로비
- 대 상 : 유치부 ~ 6학년
- 문 의 : 교감 (이시몬 베드로)
H · P : 010-4871-0587
- * 후원과 기증품 증정 받습니다.

■ 연령회원 성지순례

- 일 시 : 10월 23일(화)
- 장 소 : 남한산성
- * 성당에서 오전 7시에 출발합니다.

■ 이달의 추천 도서 (10월)

- 도 서 : ‘묵주기도 성월애 바치는 기도’
- 저 자 : 안병선(요한 사도) 신부님
- 출판사 : 요한사

■ 레지오 전단원 후반기 교육

- 일 시 : 10월 14일(일) 오후 1시~3시
- 대 상 : 레지오 전단원 및 협조단원
- 강 사 : 정운석(요한 사도)
- * 미사 후에 점심식사(국수) 제공됩니다.

■ Cu. 월례회의

- 원죄없이 잉태되신 모후 Cu.

- 일 시 : 10월 20일(토) 오후 17:30
- 바다의 별 Cu.
- 일 시 : 10월 20일(토) 오후 18:00

■ 10월 병자 영성체 (병원 · 가정)

- 일 시 : 10월 25일(목) 오후 2시~
- 신 청 : 10월 21일(일)까지
- * 신청하시는 분에 한해서 병자 영성체를 해 드립니다.

■ 본당 성모회원 모집 안내

- 대 상 : 40세 이상 신자(남·녀 가능)
- 모집기간 : 10월 7일 ~ (수시 모집)
- 문 의 : 윤영순 요안나(성모회장)
H · P : 010-4591-6102

■ 2019년 본당 달력 광고 모집

- 모집기한 : 10월 31일(수) 까지 10명
- 금 액 : 400,000원(달력대금)
- * 후보간지는 수시로 신청 받습니다.
(간지 금액은 월 30,000원입니다)

■ 성당 내 모든 단체는 모임의 명칭 및 모임시간, 날짜를 사무실로 알려주시기 바랍니다.

천주교를 알고자 하시는 분은 사무실에 문의하십시오. (FAX : 372-1887)

<p>주임신부 : ☎429 - 3848 김 민 호 (요 셉)</p> <p>보좌신부 : ☎429 - 3804 김 진 옥 (노동자 요셉)</p> <p>수녀원 : ☎429 - 3802 임 요한마르코, 한 유딧마리아</p> <p>총 회 장 : 010 - 2027 - 3601 조 철 호 (블라시오)</p> <p>연령회장 : 010 - 5300 - 7543 조 성 팔 (이나시오)</p>	<h1 style="margin: 0;">오전동성당</h1> <p style="margin: 5px 0;">(성 임 치 백 · 요 셉)</p> <p style="margin: 5px 0;">홈 페이지 http://ojun.or.kr</p> <p style="margin: 5px 0;">E-mail : ojun@casuwon.or.kr</p> <p style="margin: 5px 0;">16048 경기도 의왕시 원곡로 42 (오전동)</p> <p style="margin: 5px 0;">사 무 실 : ☎429 - 3801</p> <p style="margin: 5px 0;">F A X : ☎429 - 3811</p>	<p style="text-align: center;">【 미 사 시 간 】</p> <table border="1" style="width: 100%; border-collapse: collapse;"> <tr> <th style="width: 10%;">평 일</th> <th style="width: 10%;">월</th> <th style="width: 10%;">화</th> <th style="width: 10%;">수</th> <th style="width: 10%;">목</th> <th style="width: 10%;">금</th> <th style="width: 10%;">토</th> </tr> <tr> <td>06:00</td> <td>●</td> <td></td> <td></td> <td></td> <td>●</td> <td></td> </tr> <tr> <td>10:00</td> <td></td> <td></td> <td>●</td> <td>●</td> <td>●</td> <td>●</td> </tr> <tr> <td>19:30</td> <td></td> <td>●</td> <td></td> <td>●</td> <td></td> <td></td> </tr> </table> <table border="1" style="width: 100%; border-collapse: collapse;"> <tr> <th style="width: 10%;">주 일</th> <th style="width: 10%;">토</th> <th style="width: 10%;">일</th> </tr> <tr> <td></td> <td>16:00 (초등부 어린이)</td> <td></td> </tr> <tr> <td></td> <td>19:00 (중고생, 특전)</td> <td></td> </tr> <tr> <td></td> <td>06:00</td> <td></td> </tr> <tr> <td></td> <td>09:00</td> <td></td> </tr> <tr> <td></td> <td>11:00 (교중)</td> <td></td> </tr> <tr> <td></td> <td>19:00 (청년)</td> <td></td> </tr> </table>	평 일	월	화	수	목	금	토	06:00	●				●		10:00			●	●	●	●	19:30		●		●			주 일	토	일		16:00 (초등부 어린이)			19:00 (중고생, 특전)			06:00			09:00			11:00 (교중)			19:00 (청년)	
평 일	월	화	수	목	금	토																																													
06:00	●				●																																														
10:00			●	●	●	●																																													
19:30		●		●																																															
주 일	토	일																																																	
	16:00 (초등부 어린이)																																																		
	19:00 (중고생, 특전)																																																		
	06:00																																																		
	09:00																																																		
	11:00 (교중)																																																		
	19:00 (청년)																																																		

◎ 새 가 족 찾 아 나 서 !
◎ 사 랑 으 로 열 매 맺 자 !

☑ 가을음악회

- 일 시 : 10월 27일(토) 저녁8시
- 장 소 : 2층 대성당
- 출 연 : 체칠리아성가대, 팍수스양상블, 다사랑클라리넷, 최성욱(스테파노)

☑ 환자봉성체 신청

- 일 시 : 10월 19일(금) 오후1시 30분 성당에서 출발
- 신 청 : 10월 17일(수)까지 사무실로 신청서 제출

☑ 성체조배회 재교육

- 일 시 : 10월 16일(화) 저녁미사 후
- 장 소 : 1층 강당
- 강 의 : 본당 주임신부 (※교재-준주성범)

☑ 제25차 수원교구 성체현양대회

- 일 시 : 10월 25일(목) 오전8시 성당에서 출발
- 장 소 : 죽산성지
- 회비, 신청 : 1만원, 조배회장(유 마리아) 010-2354-8277

☑ 중고등부 가을소풍

- 일 시 : 10월 20일(토)
- 장 소 : 서울 순례길
- 참 가 비 : 1만원

☑ 견진성사 피정 신청

- 일 시 : 11월 3일(토) 오전7시 30분 성당에서 출발
- 대 상 : 11월 25일 견진성사 대상자 전원
- 장 소 : 안성 미리내 묵상의 집
- 회 비 : 2만원
- 준 비 물 : 묵주, 필기도구
- 문 의 : 견진팀장 010-6340-5562
교육분과장 010-4439-0822

☑ 수원 ME (매리지엔카운터) 주말

- 일 정 : 432차 10월 26일(금)~28일(주일)
433차 11월 16일(금)~18일(주일)
- 장 소 : 가톨릭교육문화회관
- 문 의 : ME 대표 이용래(요셉) 010-8734-8399
윤연주(마리아) 010-8769-8399

☑ 예비신자 교리반 (등록 10월 31일까지)

	시 간	장 소
주 일 반	오전10시 40분	지하 교리실

※ 주위의 많은 분들이 입교할 수 있도록 이끌어 주시기 바랍니다.

◆ 마당블럭포장 및 배수로 공사 ◆

- 일 정 : 10월 15일(월) ~ 23일(화)
- 시공업체 : 평산건설
- ※ 공사기간 중 성당마당주차할 수 없으니 지하주차장 및 가톨릭교육문화회관 주차장을 이용바랍니다.

☑ 각 단체 월례모임

- 인자하신동정녀Cu. : 10월 18일(목) 오전11시 미사 후, 1층 강당
- 희망의 모후Cu. : 10월 19일(금) 저녁8시, 1층 강당
- 기쁨의 원전Cu. : 10월 20일(토) 오후3시, 지하연령기도실

☑ 2019년도 본당 달력광고업체 모집

- 신청기간 : 10개 업체 선착순마감
- 신 청 : 게재할 원고와 함께 사무실로 접수
- 광 고 료 : 1구좌 40만원

⊕ 2차 봉헌

- 이번 주일 10월 14일 : 사제양성 후원금
- 다음 주일 10월 21일 : 본당 시설현금 마련

☑ 전례 봉사 구역

일 정	전 려 봉 사 구 역	
	09:00	11:00
연중 제28주일 (10/14)	어 내 들 구 역	해 모 로 1구역
연중 제29주일 (10/21)	해 모 로 2구역	삼 천 리 구 역

☑ 청소 봉사 구역

담당 날짜	1층 강당 (교리실, 구역함)	지하 교리실 (로 비)
10/15 (월)	구름채 1구역	구름채 2구역
10/22 (월)	어 내 들 구 역	해 모 로 1구역

☑ 우리들의 정성 (10/4~10/10)

- 교 무 금 9,155,000원
- 주 일 헌 금(2차 포함) 6,006,800원
- 감 사 헌 금 1,150,000원
- 시 설 헌 금 1,000,000원

※ 감사헌금, 시설헌금, 후원금 봉헌자 명단은 가족지 4면에 게재합니다.



오포성당

성 정하상 바오로

주임신부 황선기 마티아

12798

광주시 오포읍 양벌로 331-26

T. 767-1820 / F. 767-1821

E-mail. opo@casuwon.or.kr

연령회장 이중임 마리아

010-2538-5921

성사 및 교리		미사 시간		사무실 근무시간	전례안내 · 청소	
고해성사	미사 30분 전	토요일	19:30 (청소년)	09:00 - 22:00	10/06	2구역
성시간	첫 (목) 20:00	주 일	08:00 / 11:00	07:00 - 16:00	10/13	3구역
성모신심미사	첫 (토) 10:00	월요일	06:30	휴무	10/20	4구역
병자성사	수시로	화, 목	19:30	15:00 - 22:00	10/27	5구역
병자영성체	둘째 주 금요일	수, 금	10:00	09:00 - 16:00	11/03	6구역

◆ 미사시간 변경안내: 11월 3일(토요일)부터

* 교리 오후 3시, 미사 오후 5시

◆ 미사 안내: 10월 15일(월) ~ 10월 19일(금)

* 주임신부님 교구 교육으로 미사가 없습니다.
교육기간 영육간의 건강을 위하여 기도 부탁드립니다.

◆ 10월 구역별 반 모임 일정

구역	반	일자	시간	장 소
1	1, 2	20(토)	14시	정순예 데레사
	3~5	17(수)	12:30	강경자 세실리아
2	형제	18(목)	20시	김덕영 비오
	3	15(월)	20시	노윤희 베로니카
3	4, 5	18(목)	10시	김종선 카타리나
	2	16(화)	14시	오정녀 데레사
4	구역	15(월)	14시	이현경 크레센시아
	1, 2	18(목)		남한산성 성지
5	3	22(월)		양근 성지
	4, 5	20(토)	14시	김삼순 모니카
6	1	31(수)		성지순례 예정
	2	18(목)	14시	김은숙 수산나
7	3, 4	19(금)	10시	이영숙 이레네
	형제	17(수)	19:30	범성준 헨리코
8	구역	17(수)	09시	유아방
	1, 2	15(월)	13시	정규원 헬레나
9	3	16(화)	10시	이덕레 데레사
	4	16(화)	13시	이중임 마리아

♣ 본당 차량 봉사단 모집 안내

* 함께 차량 봉사하실 형제님들을 모시고자 합니다. 도움 주실 분들은 연락 바랍니다.
문의: 단장 김덕영(비오) 010-5467-0518

♣ 2019년도 본당 달력 광고 후원자 모집

* 마감: 10월 28일(일), 광고 문안 준비
* 접수문의: 사무실, 1개-30만원 (총10개-선착순)

♣ 소공동체(매장)에서 아나바다 위해 물건 기증받습니다.

◆ 미사 참례 현황(10/1~10/7) (신자수 1,377명)

주일	토요일	08:00	11:00	합계	참여율
	122명	154명	226명	502명	36.5

☑ 본당 재정 현황 (10/1 ~ 10/7)

1. 운영비 현황 (금액 : 원)

전주 잔액	수 입	지 출	현재 잔액
33,653,869	7,157,940	8,270,644	32,541,165

2. 우리들의 정성 및 수입/지출 내역

연중 제 27 주일			
수 입		지 출	
주 일 헌 금	1,917,000	예 수 금	296,660
특별 헌 금 (군인주일)	571,000	미 사 예 물 (9 월 분)	2,255,000
교 무 금	3,615,000	제전비/전교비	692,000
미 사 예 물	480,000	단 체 보 조 비	350,000
건 축 헌 금	574,940	사제관운영비	860,000
		신자재교육비	339,300
		봉사자교육비	450,000
		성 소 개 발 비	200,000
		자 선 활 동 비	500,000
		국 민 연 금	225,080
		복 리 후 생 비	379,300
		소모품/여비교통	372,800
		수 도 광 열 비	844,080
		시 설 영 선 비	275,000
		임 차 료	190,000
		이 자 비 용	41,424
합 계	7,157,940	합 계	8,270,644

▶ 건축헌금: 구연근 5만, 이춘규 3만, 이동자 7만, 이정열 10만, 최종완 10만, 변상배 5만, 김형자 5만, 구교준 2만, 홍석구 5만
익명 5만4940원

!!! 봉헌해 주신 모든 분들께 감사드립니다!!!

◎ 함께 기도해 주세요.

김진섭(베네딕토) 박금조(데레사) 방종희(아네스)

정순옥(안나) 김영식(마칸) 최경초(엘리사벳)

신현나(마리아) 윤옥준(헬레나)



주 님 - 당 신 자 애 로 저 희 를 채 워 주 소 서 저 희 가 기 뻔 하 리 이 다

교무금 이체 계좌: 신한 131-015-530744 (재)천주교수원교구 오포성당

2018년 사목 방침 : 우리는 하나님의 작품입니다. (에페 2, 10)

미사시간	주일	09:00 (일 반) 11:00 (교 중) 16:00 (청소년)
	월	06:30
	화,목	19:30
	수,금	10:00
	토	19:30 (청 년)

주임신부 : 윤병진(아고보) 본당수녀 : 안 요한 박 엘레나 유치원수녀 : 양 세자요한 사 무 실 : ☎ 482-2981	<div><div>와동 (일치의 모후) 성당</div><div>안산시 단원구 사세충열로 2길 14</div></div>
---	--

☑ 이번 주일은 사제양성을 위한 2차 헌금이 있습니다.

☑ 이번 주일은 성소자 후원을 위한 날입니다. 많은 관심과 후원 부탁드립니다.

☑ 본당의 날 경품 및 바자회 물품 기증 안내

- 일 시 : 10월 21일(주일)
- 품 목 : 의류, 가전, 생활용품 (사용가능한)

☑ 본당의 날인 21일 오후 4시 청소년 미사는 없습니다.

☑ 본당의 날 솜씨자랑 코너 운영

- 품 목 : 휴패션, 그림 외
- ※ 본당의 날 바자회에 솜씨자랑 코너에 출품을 원하시는 분은 사무실로 제출해주세요.

☑ 2019년 본당 달력 광고 신청받습니다.

- 광고료 : 30만원
- ※ 달력광고를 원하시는 분은 사무실로 신청해 주시기 바랍니다.

☑ 성당 청소봉사

- 10월 20일(토) - 화랑 3,4,5구역
- 10월 27일(토) - 와동 1,2구역

☑ 미사 안내봉사

- 10월 21일(주일) - 찬송하올 동정녀 Pr.
- 10월 28일(주일) - 은총의 모후 Pr.

☑ 구역별 차량 안내봉사

- 10월 21일(주일) : 와동 6, 7구역 형제회
- 10월 28일(주일) : 와동 8, 9구역 형제회

☑ 이번 주 모임 안내

- 축구회 : 10월 14일(주일) 12:00
- 율뜨레야 : 10월 14일(주일) 12:00

☑ 성전재건축을 위한 신립금을 정성껏 준비하셔서 사무실로 봉헌해 주십시오.

(봉헌액, 기간 자유로이 결정)

성전 재건축을 위하여 !

- ① 함께 기도하고 마음을 모으고
- ② 1구좌(100만원), 2구좌(200만원)
3구좌(300만원)에 참여합시다.

☑ 우리들의 정성 (10월 1일 ~ 10월 7일)

정성에 감사합니다		
교 무 금		4,955,000
주 일 헌 금		2,640,500
특 별 헌 금		370,500
감 사 헌 금		60,000
주일학교 후원		175,000
합 계		7,966,000
건 축 헌 금	김영복(카타리나)	100,000
	권영옥(로마나)	100,000
	박진심(마리아)	10,000
	익 명	100,000
	유영숙(막달레나)	30,000
	합 계	800,326,933



주임신부 : 문 상 운 (알베르토) 총 회 장 : 황 우 회 (베 드 로) 연령회장 : 김 종 환 (요 한) ☎ 010 - 7515 - 2055	왕곡성당 성 유대철 베드로 16069 경기도 의왕시 사천2길 9 ☎ : 031) 477-0541 FAX : 031) 477-0544 email : wanggok@casuwon.or.kr	<div style="text-align: center;">미사 시간</div> <table border="1"> <tr> <td rowspan="2">평일</td> <td>월</td> <td>오전 6시</td> </tr> <tr> <td>화·목</td> <td>오후 7시 30분</td> </tr> <tr> <td rowspan="2">주일</td> <td>수·금</td> <td>오전 10시</td> </tr> <tr> <td>토</td> <td>오후 7시 30분</td> </tr> <tr> <td rowspan="3">주일</td> <td rowspan="3">주일</td> <td>오전 10시 30분 (교중)</td> </tr> <tr> <td>오후 3시 (어린이)</td> </tr> <tr> <td>오후 7시 30분</td> </tr> </table>	평일	월	오전 6시	화·목	오후 7시 30분	주일	수·금	오전 10시	토	오후 7시 30분	주일	주일	오전 10시 30분 (교중)	오후 3시 (어린이)	오후 7시 30분
평일	월	오전 6시															
	화·목	오후 7시 30분															
주일	수·금	오전 10시															
	토	오후 7시 30분															
주일	주일	오전 10시 30분 (교중)															
		오후 3시 (어린이)															
		오후 7시 30분															



주님 - 당신자애로 저희를 채워주소서 저희가 기뻐하리이다

✦ 특별헌금 (2차 헌금) 안내

- 10월 14일 (주일) : 사제 양성, 성전 봉헌
- 10월 21일 (주일) : 전교 주일, 성전 봉헌

10월은 목주기도 성월입니다.

목주기도 성월은 특별히 성모님께 공경을 드리고 예수 그리스도의 구원의 신비를 묵상하며, 주님의 뜻에 합당하게 살아갈 것을 다짐하는 달입니다. 예수님과 성모님의 신비를 묵상하며, 개인과 가정의 성화를 위하여 목주기도를 바칩시다.

✦ 미사, 전례, 성사

■ 초, 중 · 고등부 야외 교리 안내

- 일 시 : 10월 21일 (주일)
- 장 소 : 초등부 - 서울대공원, 중 · 고등부 - 서울랜드
- 집결 시간 및 장소 : 오전 10시, 성당
- 도착 시간 : 오후 5시

■ 어린이 미사 시간 변경 안내

- 초, 중 · 고등부 야외 교리 일정으로 **10월 21일 (주일) 오후 3시 어린이 미사는 없습니다.**

■ 영세식 안내

- 일 시 : 10월 28일 (주일) 교중 미사 중
- ※ 세례를 준비하고 있는 예비자들이 하느님의 자녀로 새롭게 태어날 수 있도록 함께 기도하여 주시기 바랍니다.

■ 유아 세례

- 일 시 : 11월 3일 (토) 오후 6시
- 준비물 : 신청서, 등본, 유아 세례 초, 감사 예물
- ※ 초는 성물방에서 미리 구입하시기 바랍니다.
- ※ 신청 시, 주임 신부님과 부모님 면담이 있습니다.

✦ 기타 공지

■ 형제회 족구 대회 안내

- 일 시 : 10월 14일 (주일)
- 시간 및 장소 : 교중 미사 후, 시청 뒤 운동장
- ※ 신자 분들의 많은 관심과 참여 부탁드립니다.

■ 지역을 위한 왕곡천 청소

- 일 시 : 10월 21일 (주일)
- 시간 및 장소 : 오후 2시, 팔각정
- ※ 신자 분들의 많은 관심과 참여 부탁드립니다.

■ 2019년 본당 달력 광고 모집 안내

- 광고비 : 20만원
- 신청 및 문의 : 사무실

■ 단체 회합 안내

요 일	단 체	시 간
10/16 (화)	꾸리아 월례회의	저녁 미사 후
10/30 (화)	울뜨레야	

■ 소공동체 말씀나누기 (2층 교리실)

구 역	요 일	시 간
1구역	첫째 주 목요일	11:00
2구역	둘째 주 토요일	10:30
3구역	둘째 주 토요일	11:00
4구역	셋째 주 목요일	14:00
5구역	셋째 주 금요일	11:00
6구역	둘째 주 월요일	14:00
7구역	셋째 주 수요일	13:00
8구역	둘째 주 화요일	10:00

✦ 청소 구역

■ 10월 구역별 청소 담당 구역

1구역	2구역	3구역	4구역
성당 유아실	계단 전체	만남의 방, 다목적실	화장실

교무금 납부는 자선행위가 아니라 '신자들의 의무'이며, '하느님 백성으로서의 본분'입니다.

◆교무금 ◆신협 131-002-039774 왕곡성당 ◆농협 211044-51-039911 (재)천주교수원교구

"갓등이"는 신부님이라는 의미의 "갓을 쓴 등불"이라는 뜻으로 박해시대 때 왕립 교우들이 사용하던 은어

요 일	미 사 시 간		천주교 갓등이 왕립 성당 (원죄없이 양태되신 복되신 동정마리아) 주임신부 : 박 전 동(요 셸) 총 회 장 : 문 성 기(스테파노) 본당수녀 : 송엘리사벳, 이보나 연렐회장 : 최중면(요아킴)010-9048-7782 18332 경기도 화성시 봉담읍 왕림1길 71 사제관: 227-2810 수녀원: 227-2811 사무실: 227-6678 F A X: 227-6679
월	오전 6시 30분		
화, 목	오후 7시 30분		
수, 금	오전 10시		
토요일	오전 10시(첫 토요일) 오후 4시 (어린이) 저녁 7시(학생, 청년)		
주 일	아침 6시 30분 10시 30분(교중미사)		

“가서 가진 것을 팔아 가난한 이들에게 주어라.” (마르코 10, 21)

14일(주일)	15일(월)	16일(화)	17일(수)	18일(목)	19일(금)	20일(토)
연중 제 28주일 사제양성 특별헌금 예비신자 환영식 소공동체위원회 자비의모후Co.2시	성령기도회		환자 영성체 오후 1시30분		은빛여정 성경공부 구세주의모친 Cu.저녁7시	중, 고등부 지구연합축제 ‘청바지’
21일(주일)	22일(월)	23일(화)	24일(수)	25일(목)	26일(금)	27일(토)
연중 제 29주일 전교주일 특별헌금 구역장, 반장모임 레지오 전단원교육 예비신학생 서약식	성령기도회	사무실 휴무(필요하신 업무는 미리 보시기 바랍니다.)				
					은빛여정 성경공부	



축 영

예비신자 분들의 입교를 진심으로 축하드리며
우리 모두 기쁘게 맞이하고 새로운 예비신자
분들을 위하여 많은 기도 부탁드립니다.

☑ 이번 주일 특별헌금 : 사제양성 특별헌금
다음 주일 특별헌금 : 전교주일 특별헌금

☑ 환자 영성체(봉성체)
· 일시 : 10월 17일(수) 오후 1시 30분
· 신청 : 10월 14일(주일)까지 신청 바랍니다.

☑ 구세주의 모친 꾸리아 전 단원 교육
· 일시 : 10월 21일(주일) 14:00 - 16:00
· 장소 : 왕립성당

☑ 화성지구 중고등부 연합 축제 ‘청바지’
· 일시 : 10월 20일(토) 11:00 - 17:30
· 장소 : 51사단. 많은 관심과 참여 바랍니다.

☑ 사무실 휴무 : 10월 23(화) ~ 26일(금)
· 사무실 업무는 미리보시기 바랍니다.

☑ 2019도 성당 달력 광고를 모집합니다.
· 광고금액: 150,000원. 11월11일까지.
· 자세한 사항은 사무실로 문의하시기 바랍니다.

☑ 모임 및 회합
· 소공동체위원회 : 10월14일 교중 미사 후
· 자비의모후Co. : 10월 14일(주일) 오후 2시
· 구세주의모친Cu : 10월 19일(금) 저녁 7시
· 구역장, 반장모임 : 10월21일 교중 미사 후
· 체나폴로 : 매주 월요일 오전 10시
· 성령기도회 : 매주 월요일 저녁 8시

☑ 본당 시설 후원을 위한 감사 헌금을 봉헌 받습니다.

시설공사 금액	전주 누계	금주 누계
80,000,000원	63,017,000	63,047,000

+ 주일미사 전례 · 차량봉사 · 청소 안내 +

구분 시간	10월 14일		10월 21일	
	해설자	독서자	해설자	독서자
6시 30분	이윤실	박광현 김한순	최중면	임종신 김예숙
10시30분	최중면	당하 4	공병호	덕 리
예물봉헌 가정	왕림 3 구역 표관종(미카엘)		왕림 4 구역 이희안(치프리아노)	
차량봉사자	최석훈	차길식	문성기	방용혁
성당청소	당하 2		당하 3	
지하청소	당하 3		당하 4	

☆ 우리들의 정성 ☆

십일조(교무금) . . . 2,710,000원
주일 헌금 1,353,000원
군인주일 특별헌금 . . . 759,000원
시설헌금 30,000원

주일미사 현황	신자 수	참여자 수	참석률
	1,321명	432	32.70%

천주교를 알고자 하시는 분은 본당 신부님, 수녀님 또는 사무실에 문의 하십시오.

<div>미사시간</div>		<div> 용문성당</div> <div>(목주기도의 모후)</div> <div>사무실 771-8181 수녀원 771-8183</div> <div>FAX 771-8184</div> <div>E-mail : yongmun@casuwon.or.kr</div> <div>(12515) 경기도 양평군 용문면 용문로 421</div>	주임신부 : 김형준 프란치스코
주 일	19:00 (토요일, 특전)		전교수녀 : 정 한나
	07:00 (아침 미사)		
	09:00 (오전 미사)	방문수녀 : 이 에티엔	
	11:00 (교중)		
	16:00 (젊은미사)		
평 일	06시 (월)	연령회장 : 신영이 소화데레사	
	19시 (화, 목)	☎ 010-6331-3894	
	10시 (수, 금)		

*** 기쁨과 행복 가득한 우리 성당 ***

◆ 화답송 (연중 제28주일)



◆ 오늘의 특별헌금

- 사제양성 2차 헌금

◆ 사제 교육 안내, 미사 시간 변경

- 10/15일(월)~10/19일(금)
- 교구 '성폭력 예방교육' 참석으로 평일 미사는 새벽 6시로 변경되어 봉헌됩니다.(사무실 오전근무)

◆ 구.반장 성지순례

- 일 시: 10월20일(토) 9시 성당 출발
- 장 소: 단내 성가정 성지

◆ 2019년 성당 달력 광고 모집

- 2019년 달력에 게재할 광고를 모집합니다.
- 10월25일(목)까지 사무실로 신청 바랍니다.
- (총 10건, 건당 50만원, 교육관건립 건축헌금으로 사용됩니다)

◆ 로사리오 성가대 반주자 모집(유급)

- 성가 반주로 하느님께 찬미와 영광을 드릴 반주 봉사자를 모집합니다. 많은 지원 바랍니다.
- 단 장: 박애라 아가다 ☎ 010-5242-4713

◆ 전입을 환영합니다. (9월 전입 교우)

- 박인숙 아네스 (온유지역, 청운1)
- 박정대 모이세 (온유지역, 청운1)
- 김종우 마태오 (온유지역, 청운2)
- 김성주 요한 (온유지역, 단월2)
- 이주환 요한 (평화지역, 무왕)
- 이순식 바오로 (사랑지역, 퇴촌)
- 유해숙 모데스타 (기쁨지역, 다문2)
- 김복실 리카르다 (기쁨지역, 다문2)
- 이현숙 헬레나 (친절지역, 다문3)

◆ 모임

- 울 드 레 야 : 10월 16일 (화) 저녁 미사 후
- 안 나 회 : 10월 17일 (수) 10시 미사 후
- 꾸 리 아 : 10월 21일 (주일) 교중 미사 후
- 요 아 김 회 : 10월 21일 (주일) 교중 미사 후
- 평단협월례회 : 10월 23일 (화) 저녁 미사 후
- 상임위원회 : 10월 27일 (토) 저녁 미사 후
- 구.반장모임 : 10월 28일 (주일) 교중 미사 후

◆ 청소구역 및 성작봉헌 봉사

청소	일자	10/20(토)	10/27(토)
	담당구역	사랑의모후	일치의모후
성작 봉헌	일자	10/21(주일)	10/28(주일)
	담당지역	친절지역	선행지역
전주 주일미사 참례		총신자 2,470명 대비 970명 39.27(%)	

* 우리들의 정성 *		
▶ 환자영성체: 매월 둘째 주 (화, 목요일) ▶ 성시간: 매월 첫 주 목요일 저녁 7시 미사 후 ▶ 유아세례: 홀수 달 첫 주일 4시 미사 후	▶ 예비신자 교리: 주일 오전 9시 ▶ 차 축 복: 토요일 저녁미사 후 ▶ 집/가게 축복: 수, 금 10시 미사 후 ▶ 혼배: 1달 전 신청	<div style="display: flex; justify-content: space-between;"> <div> 교 무 금 : 4,315,000원 감 사 헌 금 : 200,000원 주 일 헌 금 : 3,723,500원 군인주일차 : 615,000원 </div> <div> * 감사헌금 - 정광모 5만원 - 정 베드로 10만원 - 익 명 5만원 </div> </div>

천주교를 알고자 하시는 분은 본당 신부님, 수녀님 또는 사무실에 문의하십시오.

주임신부 : 최범근 요한사도 총 회 장 : 신성수 사무엘 연령회장 : 정남식 요셉 ☎ 010-3790-9787 사 무 실 : 031) 647 - 3444 F A X : 031) 692 -2782	웅 이 동 성 당 (성 루카)	미 사 안 내	
		주 일	토요일
			오 후 7:30
			교 중
			오 전 10:30
			절은이
			오 후 3:00
	평 일	월	오 전 6:00
		화 · 목	오 후 7:30
		수 · 금	오 전 10:00

주 소 : 평택시 죽백3로 163
E-mail: yongi@casuwon.or.kr

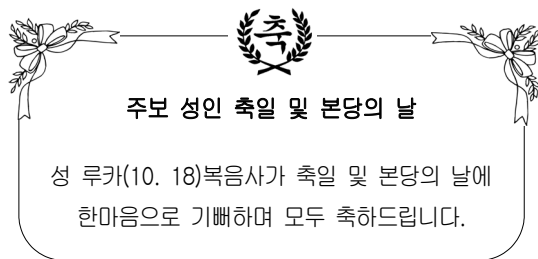

일시: 10월 14일(주일)
행사: 1부 감사 미사(교중미사)
훈인 갱신식
2부 축하식, 음식 나눔



+ 특별헌금 안내

10월 14일(주일) 사제양성 후원
10월 21일(주일) 전교주일(교황청전교회후원)

+ 첫영성체 예식 안내

첫영성체: 10월 28일(주일) 교중미사 중
오후 3시 미사는 없습니다.

+ 예비자모집 안내

2019년 부활 세례반 모집 안내입니다.
기 간: 9월 9일(주일)~10월 28일(주일)까지
교리시작: 10월 7일(주일)부터
문 의: 교리교사 010-7220-5819

+ 평택지구 성가제

수원교구 제1대리구 평택지구 성가제 안내입니다.
일시: 10월 31일(수) 오후 8시
장소: 비전동 성당
참가: 평택지구 8개 본당
본당: 용이동 다솜트리 성가대
주최: 평택지구 사제단
주관: 평택지구 평신도사도직 협의회

+ 2019년 달력 광고 안내

광고 접수: 총 10칸 (선착순)
신청비: 30만원 (1칸)
신청마감: 11월 12일(주일)까지 사무실
준비물: 신청서, 신청비, 광고문안

+ 전입을 환영합니다

김승연 마르코 5구역 1반(월곡동)
이도연 미카엘 9구역(비전푸르지오 2차)
박수정 페트라 6구역 4반(비전푸르지오 1차)
최진석 요한 8구역(비전아이파크)
김광무 바오로 2구역 1반(금호 1단지)
정가현 클로틸다 8구역(비전아이파크)

+ 성당 청소 안내

10월	시간	구역	비고
20(토)	오전 10시30분	7	신흥e편한세상
27(토)	오전 10시30분	8	비전아이파크

+ 우리들의 정성

연중 제27주일(군인주일)	
주일헌금	1,361,000
교무금	2,510,000
특별헌금(군인주일)	365,000
감사헌금	10,000
건축헌금	50,000
후원금(전례복)	200,000

집, 가게, 자동차 축복은 사무실에 신청하십시오.

교무금: 신협 131 - 017 - 799663

교무금 납부는 자선행위가 아니라 '신자들의 의무'이며, '하느님 백성으로서의 본분'입니다.

“너희는 내 사랑 안에 머물러라.” (요한 15, 9)

미 사 시 간		 용인성당 사도 성 베드로 용인시 처인구 중부대로 1408번길 15 (17062)	주임신부 : 윤재익 바르톨로메오 보좌신부 : 안병갑 베네딕토 총 회 장 : 방정환 토마스 010-8261-0272 연령회장 : 이영숙 체칠리아 017-212-1732 사무실 332-0001, 팩 스 336-2793
주 일	토요일 저녁 7시, 06:30, 10:00, 17:00(청소년미사)		
월	06:30 수,금 10:00		
화,목	19:00 (첫목 : 성시간 및 성체강복 - 미사 후)		
첫 토	10:00(성모신심미사)		

- 매월 구역모임, 반모임에 참여합시다!! -



10월은 목주기도 성월입니다.

10월은 개인과 가정의 성화, 구원과 평화를 위해 기도를 바치는 목주기도 성월입니다.
전통적으로 내려오고 있는 가장 아름답고 보편적인 기도인 목주기도를 바치면서 예수 그리스도의 구원 신비를 묵상하고 주님의 뜻에 합당하게 살아갑시다. 목주기도 성월을 맞이하여 미사 시작 30분 전부터 목주기도를 함께 바칩니다.

2018년도 후원금 납부 안내

본당의 모든 세대는 2018년 교무금 납부 시 의무적으로 연 3만원의 후원금을 납부하여야 합니다.

1. 납부대상 : 전 세대
2. 납부기간 : 연중
3. 후원내용 : ① 사회복지후원금 연 1만원
② 연령회 후원금 연 1만원
③ 성소후원금 연 1만원



전례 안내

- 이번 주일은 연중 제28주일이며 사제 양성 후원을 위한 2차 헌금이 있습니다, 다음 주일은 전교주일로 교황청 전교회 후원을 위한 2차 헌금이 있습니다.



안나회 야유회 안내

- 일 시 : 10월 15일(월)
- 장 소 : 이승복 기념관, 봉평 허브마을
- 대 상 : 안나회 회원

※ 당일 오전 8시 성당 카페로 모이세요.



아가페의 날 - 유방 2, 프린스, 고림1구역

- 10월 21일(주일) 교중미사 후, 지하강당
- 맛있는 점심식사 1인분 2,500원



초등부 주일학교 은총여행

- 일 시 : 10월 27일(토) 09:00~17:00
- 장 소 : 미리내 성지, 미리내 마을
- 대 상 : 초등부 주일학교 학생(유치부~6학년)
- 참가비 : 1만원(4만원 중 본당지원 3만원)
- 신 청 : 9월 23일~10월 7일, 각 학년 밴드
- 문 의 : 김 마리비안네 010-6244-7101



중고등부·청년부 연합 가을 운동회

“나에게 힘을 주시는 분 안에서

나는 모든 것을 할 수 있습니다.” (필리 4,13)

- 대 상 : 본당 중고등부 학생, 청년
- 일 시 : 10월 20일(토) 10:00~16:00
- 장 소 : 고림 고등학교 운동장
- 참가문의 : 중고등부 정아네스(010-2792-5739)
청년부 김요셉(010-4707-0882)



성찬예물 봉헌

10월 14일	마평 1구역
10월 21일	마평 3구역



우리들의 정성(2018. 10. 01. ~ 10 07.)

교 무 금	6,640,000	주 일 헌 금	3,354,600
특별 봉 헌 금	2,083,000	사회복지후원금	80,000
성 소 후 원 금	10,000	건 축 헌 금	30,000
감 사 헌 금	익명 20만, 익명 10만, 김란희 5만, 구본희, 3만, 장순례 5만, 오옥환 10만, 김영남 3만		



치 크 (용인 블루키점)

유럽풍 아동복(백일~10세)
기흥구 중동 833-1 블루키 3층
☎ 070-4154-0153 / 010-6726-0153
유 주 연(바티다)

백옥 요양보호사 교육생 모집

백옥 요양 복지센터 방문 요양
백옥대로 1134번길 301호
☎ 322-9100 / 010-3373-4032
이인애(실비아) · 박영숙(클라라)

신승무 정형외과

“하느님께서 보시니 참 좋았다.”
금령로 30(김량장동 333-11)
☎ 336-2266~7
신승무(요셉) · 박 연(렘마)

자연면역건강상담

비만 · 자연주기법 · 난임
처인구 김량장동 377-6
☎ 010-9916-0153
약사 조 형 란(안젤리카)

두 리 이 비 인 후 과

<좋은 이비인후과 찾는 방법>
명지대입구 이마트 맞은편 광장프라자 3층
☎ 334-2004
김 영 주(안토니오)

상하목장 치인 내리점

신규주문, 배달하실 분
진덕로 14 (고림동)
☎ 010-6231-2233 / 010-4858-6652
여 란 무(모데스타)

♥ 교무금 납부 1. 자동이체 : 신협 131-018-457995 용인성당 2. 사무실 직접 납부

“새로 이사오신 분들 반갑습니다. 환영합니다.”

미사시간 안내		 <div>용호성당</div> <div>(성 미 카 엘)</div> <div>군포시 용호1로 2번길 47-20 (15871)</div> <div>http://cafe.daum.net/yongho4</div>	주임신부 : 이용삼(요 섹) 보좌신부 : 박승훈(마르코) 총 회 장 : 정영렬(스텔라) 사 제 관 : 395-3934 사 무 실 : 395-3900 F A X : 395-3913 연령회장 : 010-3344-4371	
주일	토 19:30 (종고등부)			
	06:00, 09:00, 11:00 (교중)			
	16:00(어린이) 19:30 (청년)			
평일	월 06:00			화 19:30
	수 10:00			목 10:00, 19:30
	금 10:00			토 10:00
고 해 성 사	미사 30분전			
예비자교리	주일 10:00			

■ 환자 봉성체

- 일 시 : 10월18일(목) 10:00부터
- 구역에서는 10월17일(수)까지 사무실로 신청 바랍니다.

■ 종고등부 가을 소풍

- 일 시 : 10월28일(주일) 09:00
- 장 소 : 서울랜드
- 참가비 : 20,000원
- 대 상 : 중1~고3
- 문 의 : 김홍중(요한) 010-9926-3027
용소연(미카엘라) 010-7522-4873

■ 고3 수험생을 위한 미사 신청

- 접 수 : 10/13(토)~10/28(주일)
- 미 사 : 11월10일(토) 19:30
- 접 수 : 사무실에 신청
- 문 의 : 교감 용소연(미카엘라) 010-7522-4873

■ 산따라 강따라 산행

- 일 시 : 10월21(주일) 오전6시 미사 후 (육교 밑 출발)
- 장 소 : 월악산(충북 제천)
- 회 비 : 30,000원(아침, 간식 제공)
- 준비물 : 점심식사, 산행 준비물
- 문 의 : 이운목 예로니모 (010-3736-5692)

■ 옥천지역 판매 : 이번주(10/13, 10/14)

- 남해 산지 직송 뿌리 다시마, 미역, 볶음새우, 건갈치

▶ 2019년 달력 광고 접수

2019년 본당 달력에 광고 게재를 원하시는 분은
사무실로 신청해주세요.
(선착순 8개, 광고비 : 300,000원)

· 신청마감 : 10월31일(수)까지

■ 모임 안내

단 체 명	일 시
파티마의 세계사도직	10/16(화) 오전10시
성가정의 어머니Cu.	10/18(목) 오후8시20분
구세주의 어머니Cu.	10/19(금) 오전10시50분

■ 전례 담당 구역

이번주	시 간	구 역	다음주	시 간	구 역
10월14일	09:00	전례부	10월21일	09:00	전례부
	11:00	용마2		11:00	용마3
	19:30	청년회		19:30	청년회

■ 청소 담당 구역

구역	일시	장소	구역	일시	장소
용마2	10월13일(토)	2층, 3층	용마3	10월20일(토)	2층, 3층

■ 우리들의 정성 (10.4 ~ 10.10)

계 정	봉헌금액
교무금	6,303,000
주일헌금	3,505,500
특별봉헌금(군인주일)	1,915,500
감사헌금	600,000
성소후원금	115,000
자선수입	2,361,430
기타수입	600,000

■ 감사헌금

2만(박정자) 3만(이정선) 5만(김종구) 10만(안
춘희, 정성희) 30만(익명)

계 : 600,000

♣ 2019년 복음화계획서 제출 ♣

복음화계획서 작성을 위한 각 위원회 및 분과, 단체는
2019년도 연중계획서, 명단을 양식에 의거 10월31일
까지 제출하시기 바랍니다

다음주(10월21일) : 전교주일 2차 헌금

화답송	
연중 제28주일	

“오늘 성당에 처음 나오신 분들을 진심으로 환영합니다.”

2018. 10. 14.

<p>미 사 시 간</p> <p>평 일 월 오 전 6:30 화·목 오 후 7:30 수·금 오 전 10:00</p> <p>토요일 10:00(평 일) 오 후 7:30(주 일)</p> <p>주 일 오 전 6:30(새벽) 오 전 9:00(학) 오 전 11:00(교) 오 후 3:00(외국인) 오 후 7:00(청년)</p>	 <p>원곡성당 (노동자 성 요셉) 안산시 단원구 화랑로 107 3층</p> <p>본 당: wongok@casuwon.or.kr 카 페: cafe.daum.net/wongok844</p>	<p>본당신부 : 김중훈(이우구스티노) 사목회장 : 임동수(요 셉) 연령회장 : 공 석</p> <p>사 제 관 : 491-2065 사 무 실 : 491-2064 F495-2986 사목회장 : 010-6241-4328 연도연락 : 010-4230-1826</p>
--	---	---

화답송



주 님, 당 신 자 애 로 저 희 를 채 워 주 소 서 저 희 가 기 뻔 하 리 이 다.

“ 감사와 기쁨을 두배로 하느님께! ”

■ 사제양성 2차 특별헌금

■ 2018년 제24차 수원교구 성경잔치

- * 일시: 10월 14일(주일) 09:00 ~ 16:30
- * 장소: 효명중학교
- * 프로그램: 성경경시, 암송, 그림그리기 등

☞ 본당 참가자(총 60명)

성경경시:28명, 성경암송:7명(초등부)
그림.글짓기:초등부 7명, 중고등부 2명
인솔교사:5명, 자모회:3명, 봉사자:3명
성경필사자:1명, 기타:4명

■ 서울 순교 사적지 순례

- * 날 짜: 10월 14일(주일)
- * 대 상: 2017년 영세자, 예비신자
- * 장 소: 명동성당, 당고개성지, 새남터성지, 절두산성지

■ ME총회

- * 일시: 10월 20일(토) 17:00 ~

☞ 대표 선출

■ 율프레야 총회

- * 일시: 10월 21일(주일) 교중미사 후

☞ 월례회 및 간사 선출

■ 주일미사 참례 인원

신자수: 2,043 참례율: 24.91%

토 요	새 벽	학 생	교 중	청 년	계
80	89	144	125	71	509

■ 본당 주간 행사

- * 전례분과월례회: 10/16일(화) 저녁미사 후
- * 해설단월례회: 10/18일(목) 저녁미사 후
- * 독서단월례회: 10/18일(목) 저녁미사 후
- * 꾸리아월례회: 10/19일(금) 저녁7시30분

■ 교우 소식

- * 전입을 환영합니다.
- 기타구역: 정지협(바오로)
- * 전출 가정 안녕히 가십시오.
- 5구역: 나병무(야고보) 군자성당

■ 성모회 첫갈 주문 받습니다.

- * 멀치액젓(4.5kg):20,000원, (2kg):11,000원
- * 까나리액젓:(4.5kg):24,000원, (2kg):14,000원
- * 추젓(새우젓2kg):30,000원

☞ 식품류 판매는 주일 9시, 11시 미사 후 6층에서 판매합니다.(※식품류는 주일에만 판매.)

■ 성당 청소는 매주 토요일 10시 미사 후

- * 금 주(10/20): 12구역 * 차 주(10/27): 14구역

■ 주보 봉사자

- * 금 주: 신비로운 장미Pr. / 신비로운 그릇Pr.
- * 차 주: 순결하산 모후Pr. / 구세주의 모후Pr.

■ 봉헌구역 금 주: 5구역 / 차 주: 6구역

■ 우리들의 정성(10월 4일 ~ 10월 10일)

수 입	지 출
미 사 예 물 830,000	보 통 예 금 602,000
교 우 금 3,459,000	미 사 예 물 2,850,000
주 일 헌 금 1,808,000	제 전 비 60,500
특별봉헌금 359,000	전 교 비 84,000
감 사 헌 금 100,000	사제성무활동비 750,000
건 축 헌 금 1,680,000	신 자 재 교육비 2,492,200
기 타 헌 금 62,000	봉 사 자 교육비 90,000
성 소 후 원 금 23,000	청 소 년 교육비 195,930
사회복지후원금 29,000	청년활동지원비 200,000
	청소년활동지원비 520,000
	자 선 활 동 비 165,000
	복지시설운영비 378,300
	후 원 금 250,000
	국 민 연 금 218,560
	복 리 후 생 비 450,570
	차 량 유 지 비 70,700
	수 수료수선비 140,000
	잡 비 150,000
	특 별 헌 금 359,000
합 계 8,350,000	합 계 10,026,760

천주교를 알고자 하시는 분은 본당신부 또는 사무실로 연락 바랍니다.



천주교원삼성당
Wonsam Catholic Church

성 정하상 바오로 원 삼 성 당

용인시 처인구 원삼면 고당로 16번길 13
<http://cafe.daum.net/ws1313>

주임신부 : 이 철 민 (안토니오)
총 회 장 : 김 동 성 (베 드 로)
연령회장 : 송 주 훈 (엘레지오)
010-8842-8563
사 무 실 : 031-332-3457
팩 스 : 031-332-1531
<고초골 피정의 집 예약>
피정의 집 : 031-337-0470

† 미사시간 안내 †				본당 청소 · 전례 담당구역			
월요일	06:30	토요일	15:00학생, 19:30	청 소	전 례	청 소	전 례
화 · 목	19:30	매월첫주(토)	10:00성모신심	10/13 10:00	10/14 10:30	10/20 10:00	10/21 10:30
수 · 금	10:00	주일	08:00, 10:30교중	용 바 위 구 역		좌 전 구 역	

특별헌금

- 10월 14일 사제양성후원금

10월 묵주기도 성월

- 본당공동체의 화합과 일치를 위한 묵주기도를
미사전30분에 시작하오니 많은 기도바랍니다.

2019년 달력광고 접수

- 달력 하단에 홍보가 필요한 신자업체를 모집
하오니 10월 21일(주일)까지 신청바랍니다.

메주축제

- 일 시 : 11월 2일(금) ~ 11월 4일(주일)
- 장 소 : 고초골 피정의집
- 많은 관심과 참여 바랍니다.

위령성월 위령미사 신청

- 위령성월을 맞아 한달동안 위령미사를 봉헌
합니다.
- 사무실에 신청하여 주시기 바랍니다.

단체별 소식 및 모임

- 전례위원회 : 10월 16일(화) 18:30
- 안나회 : 10월 17일(수) 오전미사 후
- 독서해설단 : 10월 18일(목) 저녁미사 후
- 울뜨레야 : 10월 19일(금) 19:00
- 바다의별Cu. : 10월 20일(토) 18:00
- 청소년위원회 : 10월 20일(토) 18:00
- 성인복사단 : 10월 20일(토) 저녁미사 후
- 제분과위원회 : 10월 21일(주일) 교중미사 후

사무실 소식

- 전입오신 가정은 교패를 사무실에서 수령
하시기 바랍니다.
- 집축복, 차량축복 신청 바랍니다.

지난주 재정 현황 10/1(월)~10/7(주일)

주일헌금	1,453,000
교 무 금	3,980,000
군인주일헌금	300,000
성소후원금	215,000
사회복지후원금	85,000

지난주 미사참례 현황 10/1(월)~10/7(주일)

평일	월	화	수	목	금
	30	80	65	80	58
주일미사 참례자 : 369명 / 총 889명 (41%)					

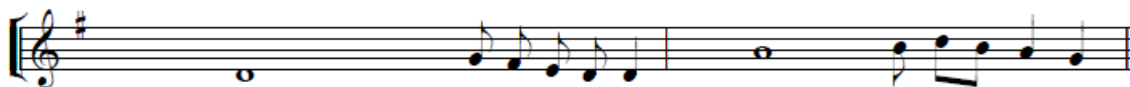

주님, 당신 자애로 저희를 채워 주소서, 저희가 기뻐 하리 - 이 다.

본당 교무금 및 발전후원 계좌
(예금주 : 원삼성당)
신협 131-018-695822

사회복지후원 계좌
(예금주 : 원삼성당 사회복지)
신협 131-018-695904

성소후원회 계좌
(예금주 : 원삼성당 성소후원)
신협 131-018-695884

사 무 실: ☎216-4766 주임신부: 이승남(세바스티아노) 본당수녀: 이카르멘 ☎216-4767 총 회 장: 김진대(클레멘스) 연령회장: ☎010-8746-8827	 원천동 성당 (성 가브리엘 대천사) 수원시 영통구 월드컵로 95 (원천동) woncheon@casuwon.or.kr	주일 미사		평일 미사		
		토	19:00 중고생 (토요일 저녁 주일미사)	월	06:30	
			주 일	06:30 성인	화	19:00
				10:30 교중	수	10:00
				16:00 어린이	목	19:00
		19:00 청년		금	10:00	



● 본당 특별 미사 및 행사 일정

내 용	일 시
남수단 선교 후원미사	10. 17(수) 10:00 (매월 셋째 수요일)
차 축복	10. 18(목) 19:00 미사 후 - 10. 16(화)까지 사무실에 신청
병자영성체	10. 18(목) 09:40 출발
오블라따 선교수도회 후원미사	10. 20(토) 10:00 (매월 셋째 토요일)
전입교우 환영식	10. 28(주일) 10:30 미사 후

● 전입 교우 <집 축복> 신청 받습니다.

- 대상 : 광고 두산위브, 더샵, 아이파크
- 신청 : 본당사무실

● 2018년 견진성사 교리 및 신자 재교육

- 견진성사일 : 11. 18(주일) 10:30 미사 중
- 교리일정 : 10. 4~11. 15까지
매주 목요일 19:00 미사 후

● 2019년도 본당 달력 광고 접수 받습니다!

- 접수비 : 1칸 30만원 (선착순 10개)

● 10. 21(주일) 빈첸시오회 어려운 이웃돕기 <사랑의 바자회>에서 판매할 물품(재고, 미사용품) 기증받습니다. (문의 : ☎ 010-6346-7683)

● 단체 모임

단체명	일시	장소
연령회	10. 16(화) 10:00 * 회의 후 주임신부님 특강	성당

2차 헌금에 정성된 봉헌 바랍니다!

- ⊕ 이번 주일 <사제양성후원>
- ⊕ 다음 주일 <전교주일>

● 구역별 봉사 일정

구 역	일 자	내 용
원천주택 1, 2	10/14(주일)	주일 점심
매원 1	10/19(금)	노인대학 점심
동남빌라	10/20(토)	청소 및 전례

● 우리들의 정성 (2018. 10. 1~10. 7)

수입 내역	금 액
교 무 금	6,003,000
주 일 헌 금	2,231,500
특 별 봉 헌 금 (군 인 주 일)	595,000
감 사 헌 금	300,000
건 축 헌 금 (본 당 보 수 공 사)	700,000
후 원 금	480,000
성 소 후 원 금	105,000
감사헌금	손말순(레지나) 30만원
본당의 날	익명 48만원

● 교무금 및 주일미사 참여 현황 [2018. 10. 7. 현재]

교무금 책정 현황		주일미사 참여 현황	
총 세대	1,564세대	총 신자	3,706명
책정 세대	567세대	미사 인원	751명
책정률	36.25%	참례율	20.26%

목주기도 성월 기도	중앙 메디칼 약국	★중고차 상담★
<p>10월중 매 미사 시작 30분 전</p> <p>김준영(베드로) 부제서품 예정자를 위하여</p>	<p>법원사거리 ☎ 212-2249</p> <p>약사 권세형(안드레아)</p> <p>친절한 상담 · 정확한 조제</p> <p>서울 삼성의원(원장: 이승민)</p> <p>· 진료 : 이비인후과, 소아과, 내과</p>	<p>•타시던 차 최고가 구입</p> <p>•전 차종 좋은 가격 판매</p> <p>☎상담 010-6329-9282</p> <p>대표 이균상 알렉시오(아주대 87)</p> <p>싸이카 www.cycar.org</p>

2018년 10월 14일

미 사 시 간 안 내		 월피동성당 (한 국 순 교 성 인) 안산시 상록구 부루지성모길 6 사제관 483-5406 수녀원 411-0631 사무실 482-7075 팩 스 402-2106 연령회장 : 010-4529-0132	예비신자 교리시간	
토요일	18:30		주일	09:00(성인/군인)
주일미사	07:00 10:30 19:30		금	11:00(성인)
	06:30 월		토	16:30(학생) 19:30(성인)
평일미사	10:00 수.금.토(첫토)		유아세례	짜수달 둘째 (토) 17:00
	19:30 화.목		병자영성체	첫째 (목) 09:30



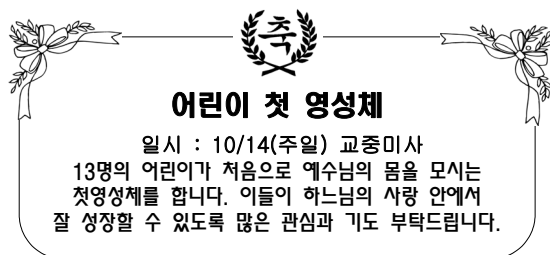

어린이 첫 영성체

일시 : 10/14(주일) 교중미사
 13명의 어린이가 처음으로 예수님의 몸을 모시는
 첫영성체를 합니다. 이들이 하느님의 사랑 안에서
 잘 성장할 수 있도록 많은 관심과 기도 부탁드립니다.

☑ 10월 목주기도 성월 기도

평일미사(화~금) / 주일교중미사 30분 전에
 레지오 주관으로 목주기도 바칩니다.

☑ 58기 예비신자 입교식

- 일 시 : 11월 18일(주일) 교중미사 중
- 교리반 : 금요반 11시
 주일반 09시

☑ 사회복지분과 미니바자회

- 일 시 : 10월 14일(주일) 08시 ~ 15시
- 티 켓 : 10,000원

☑ 2019년도 달력광고 모집

- 광고비 : 300,000원
- ※ 선착순 신청 받습니다.

☑ 10월 성지순례 신청 안내

- 일 자 : 10월 16일(화) 09시 출발
- 장 소 : 단내성가정성지

☑ 위원회 및 단체 월례모임

단 체 명	일 시
교리교사 월례회의	10/16(화) 저녁미사 후
교육분과 월례회의	10/16(화) 저녁미사 후
복사 자모회	10/16(화) 저녁미사 후
인자하신동정녀Cu.	10/19(금) 저녁 8시
요셉회 월례회의	10/24(수) 10시 미사 후
상임위원회	10/25(목) 저녁미사 후
* 위원회 및 단체 월례 모임 날짜를 매월 마지막 주일까지 사무실로 알려 주세요.	

☑ 월피/시낭/점심지역 일치의 날

- 일 시 : 10월 21일(주일) 10시 ~ 16시
- 장 소 : 부곡복지관 옆 공원

☑ 주일학교 성지순례

- 일 시 : 10월 27일(토) 09시 출발
- 대 상 : 첫 영성체 ~ 고등부
- 장 소 : 은이성지
- 접 수 : 9/15 ~ 9/29

☑ 봉헌금 내역(10/4 ~ 10/10)

- 주일헌금(1차) 2,805,400원
- 주일헌금(2차) 1,148,550원
- 교 무 금(96명) 6,137,000원
- 건축헌금(44명) 1,590,000원

☑ 성경 골든벨 대회

“내가 세상 끝날까지 언제나 너희와
 함께 있겠다.” (마태 28,20)

- 일 시 : 10월 28일(주일) 12시
- 범 위 : 신약 4복음
- 장 소 : 본당 성전

• 오 늘 2차헌금 : 사제양성후원
 • 다음주일 2차헌금 : 교황청 전교회

교무금, 건축헌금, 감사헌금 무통장 입금안내 신협 131-002-040259(월피동성당)

천주교 수원교구 위례성데레사성당

우)13646 성남시 수정구 위례광장로 19, 아이페리온 12층
사무실 031) 698-4140. FAX) 698-4180 밴드: 위례성데레사성당

주임신부 : 박필범(야고보)
총 회 장 : 방성호(스테파노)
연령회장 : 이광복(테오도로)
010-5793-7889
성당E-mail :
changggok@casuwon.or.kr

✠ 10월14일 연중 제28주일

▣ 금주 2차 헌금 : 사제양성 헌금

▣ 차주 2차 헌금 : 전교주일 헌금

▣ 성가번호

입당	434	봉헌	217, 340
성체	155,156,164	파견	459

▣ 새 성전 봉헌을 위한 성경필사

10/15 야고 3장13절-5장20절	10/22 2베드로 1장1절-1장21절
10/16 1베드로 1장1절-1장25절	10/23 2장1절-3장18절
10/17 2장1절-2장25절	10/24 1요한 1장1절-2장11절
10/18 3장1절-4장6절	10/25 2장12절-3장10절
10/19 4장7절-5장14절	10/26 3장11절-4장21절

▣ 본당의 날 행사 안내

- 일시: 10월14일(일)
- 미사시간: 오전 9시30분미사, 밤 8시30분미사만 있음
- 일정: 오전 9시30분미사 > 본당신부님 강의 > 본당교우 점심식사

▣ 2019 부활세레반 예비자 교리

- 교리시작일: 10월7일(일)
- 교리시간: 매주 일요일 오전9시50분
- 장소: 회합실2
- 신청서 작성 후 사무실로 접수바랍니다.
- 선교분과에서 함께하실 봉사자를 모집합니다.
무경험자/유경험자 모두 대환영합니다.
- 문의: 선교분과장 010-5414-6448

▣ 환자영성체 안내

- 일시: 10.26(금) 오후 2시

▣ 성소후원회 정기기도모임 안내

- 일시: 매월 넷째주 토요일(10.27) 저녁 8시30분
- 장소: 회합실2
- 문의: 성소분과장 010-9301-9477

▣ 교무금 입금 계좌 안내 신협 : 131-018-510682

(예금주: 위례성데레사성당)

[입금시 꼭 납부자의 성명과 세례명을 기재바랍니다]

예) 교무/홍길동박으로, 건축/홍길동박으로, 감사/홍길동박으로

▣ 교무금.건축헌금 납부 및 책정 안내

(방문 또는 전화) (10월7일 현재)

	책정율	납부율	미책정 세대
교무금	62.2% 784세대	58.3% 734세대	476세대
건축헌금	44.4% 559세대	43.9% 553세대	701세대

2018년도 교무금 및 건축헌금 책정바랍니다.

▣ 성소후원회 모집

- 본당 성소후원회 회원을 모집합니다.
- 신청: 성소분과 및 사무실
- 납부방법: 성소분과(헌금) 매달 넷째주 토~일 / 사무실(헌금) / 계좌이체(신협 131-018-510682)

▣ 성물방 봉사자 모집

- 성물방에서 주일 봉사자를 모집합니다.
- 봉사시간: 주일 오후4시/ 6시미사 전후
- 문의: 010-8191-8990, 010-3911-4232

▣ 레지오 마리아 단원 모집

- 성모님과 함께 기도하고 봉사하는 선교의 일꾼을 모집합니다.
- 회합일시: 매주 화요일 저녁미사 후
(남성Pr. 2개, 혼성Pr. 1개)
매주 수요일 오전미사 후(여성Pr. 5개)
- 문의: 꾸리아단장 010-3307-5652

▣ 반주자 모집

- 청년미사 반주봉사자를 모집합니다.
- 일시: 일요일 오후6시
- 문의: 반주단장 010-3750-0262

✠ 미 사 시 간 및 예 절 시 간

주 일 미 사		평 일 미 사		고해 성사 : 매 미사 30분 전 유아 세례 : 매월 첫째 토요일 16시 (일주일 전 신청) 환자영성체 : 매월 셋째 금요일 14시 (일주일 전 신청) 성 시 간 : 매월 첫째 목요일 19 : 30 미사 후 혼 인 : 1개월 전 서류 접수 후 면담 집. 상가. 자동차 축복 : 사무실 신청 (일주일 전 신청) 병자 성사. 장례 발생시 : 사무실 연락
중.고등부(토)	저녁 7시 30분	월	오전 9시	
오 전	9시	화	저녁 7시 30분	
교 중	11시	수	오전 10시	
어린이	오후 4시	목	저녁 7시 30분	
청 년	저녁 6시	금	오전 10시	
저 녁	저녁 8시 30분			

“미사 참례를 위한 발걸음 하나하나를 천사들이 세고 있습니다.”(성 아우구스티누스)

주임신부 배명섭(안드레아) 보좌신부 최재현(요한사도) 총 회 장 박상호(대견안드레아) 연령회장 지병륜(윤호요셉) 010-8707-2800 사 무 실 031-269-3143~4 팩 스 031-269-1929	 <div>울 전 동 성 당 (영원한 도움이신 성모 마리아) 우 16324 수원시 장안구 서부로 2162-6 카페주소 : http://cafe.daum.net/cayuljeon</div>	미 사 시 간	
		월	오전 6:00
		화	오후 7:30
		수,금	오전 6:00, 10:00
		목	오전 6:00, 오후 7:30
		토	오전 6:00, 오후 4:00 오후 7:30
		주일	오전 6:00, 오전 8:30 오전 10:30, 오후 7:30
<div><div><ul style="list-style-type: none">• 유아세례 : 매월 둘째 주 토요일 오후 5시 30분• 예비자 · 목요반 오전 10시, 토요반 오후 8시 30분교 리 · 목요반 오후 8시30분, 주 일 오전 9시</div><div><ul style="list-style-type: none">• 성모신심미사 : 매월 첫째 주 토요일 오전10시• 성 시 간 : 매월 첫째 주 목요일• 병 자 영성체 : 매월 셋째 주 목요일</div></div>			
하느님의 참된 진리의 가르침을 통한, “내적 쇄신을 이루는 공동체”			
‘하느님 자비의 시간’ 오후 3시 함께 기도하기 주님의 기도-성모송-영광송			

10월은 목주기도 성월입니다

10월은 목주기도 성월로서, 개인과 가정의 성화 인류구원과 세계평화를 위해 목주 기도를 바치는 달입니다.

(10월1일부터 10월31일까지 새벽미사를 제외한 모든 미사 30분 전 목주기도를 시작합니다)

☑ 병자영성체

10월 18일(목) 병자영성체가 있습니다.
 해당 되시는 가정에서는 반·구역장님을 통하여 사무실에 신청해 주시기 바랍니다.

☑ 성우회(원로사제 후원회)미사 안내

- 일 시 : 10월 18일(목) 오전10시 미사
- 장 소 : 대성전
- ※매월 셋째주 목요일 오전10시 미사 비회원도 함께 미사에 참석 하실 수 있습니다.

☑ 예비자 교리반 성지순례 안내

- 일 시: 10월 21일(주일) 오전 8시30분 (성당 1층 로비 집결)
- 장 소: 미리내 성지(안성)

☑ 중고등부 주일학교 가을 성지순례 안내

- “내가 너와 함께 있으니 두려워하지 마라”(이사 43,5)
- 제 목 : 어서와~ 서울은 처음이지?
 - 날 짜 : 2018년10월27일(토)
 - 장 소 : 서울에 있는 성지 (절두산,새남터,서소문,당고개,명동)
 - 신청기간 : 10.7(주일)~10.21(주일)
 - 대 상 : 울전동 성당 모든 중고등부 학생
 - 참 가 비 : 20,000원 - 전액 본당지원
 - ※이동은 대중교통, 교통비 개인부담/ 문의:010-2940-1281

☑ 새가족 찾기 운동 전개

우리가족 새가족 찾아 하느님께 봉헌합시다

▶ 기간: 2018년9월1일~2018년10월31일
 ※ 매 미사 전 새가족 찾기 기도

【 예비자 교리반 】

▶ 목요 저녁반 : 저녁 8시30분 교리
 ▶ 주일 오전반 : 오전 9시
 ▷ 10월 까지 교리반 입교 가능합니다.
 문의 : 010 - 3375 - 4975 (선교분과)

❶ 선교는 우리의 의무요 사명이다 ❶

☑ 성화 전시 및 판매 안내

- 일 시 : 10월20일-21일 / 울전동 성당

☑ 본당 봉사자 야외 행사 안내

- 일 시 : 10월23일(화)8시출발, 저녁6시도착
- 장 소 : 연풍성지 및 문경세재

☑ 레지오 단원 모집

레지오 단원은 개인성화로 자신도 구원 받고 선교와 봉사활동으로 타인도 구원 받게 함으로써 참으로 보람 있는 생애를 보낼 수 있습니다.
 레지오 활동하기를 희망하시는 형제 자매의 신청을 기다립니다.

▶주회합 - 여성 : 매주(수) 10시 미사 후
 남성 및 직장 여성 : 매주(화) 저녁 미사 후
 매주(주일) 07시 30분

▶신청 문의 : 사무실

☑ 사제 양성 후원 2차 현금 (10/14)

오늘은 사제양성을 위한 2차 현금이 있습니다. 정성껏 봉헌하여 주시기 바랍니다.

천주교 수원교구

은 계 동 성 당

주임신부 : 최진혁 (세바스티아노)

총회장 : 성성진 바실리오

연령회 : 010-8360-5945

사제관 : 373-2795

사무실 : 373-2794 F A X : 373-2790

(우)18487 화성시 동탄면 장주길 11

http://cafe.daum.net/dmsrPehd

eungye@casuwon.or.kr

미사 안 내	평일	월 화, 목 수, 금	오전 6시 오후 7시 30분 오전 10시	성모 신심 미사 : 매월 첫 토요일 10시					
	주일	토	오후 3시 어린이 미사(성가정미사)	예비자교리	(주일) 오전 9시 30분				
			오후 7시 (중,고등부, 토요일 저녁주일미사)	성시간	매월 첫 목요일 저녁미사 후				
		일	오전 7시 주일 아침미사	병자 영성체	매월 둘째 목요일 오후 5시				
			오전 11시 교중미사	유아세례	작수달 둘째 토요일 오후 4시30분				
						성당 청소봉사(토요일 오전 10시)			
						첫째주	루카, 시티자이	둘째주	요한
				셋째주	마태오	넷째주	마르코	다섯째주	전신자

◆ 본당 활성화를 위한 실천목표 ◆

- 미사 참여율 30% 이상으로 높이기!
- 반모임, 형제회 적극 참여하기!
- 1인 1명 선교, 회두 권면하기!
- 1인 1단체 가입하기!

10월은 목주기도 성월(전교의달)입니다.

교회는 세상의 평화와 구원을 위하여 전구 하시는 성모님께 목주기도를 열심히 바칠것을 권하고 있습니다. 또한 주님께서 주신 선교의 사명을 자신부터 먼저 한분씩 모셔오는, 실천하는 신앙인이 되시기 바랍니다.

본당 신부님과 함께 하는 해외성지순례자 모임

- 일시: 10월 14일 (주일) 교중미사 후
- 장소: 교리실(바오로)
- 성지순례지와 일정을 논의 할 계획이오니 희망하시는 분들은 참석 바랍니다 -

미 사 참례 현황

토 어린이	토 중.고등부	주일 아침	교중	합계	신자수	참례율
120	110	70	249	549	2,171	25%
구역 10월 14일: 대동 구역						
전례 10월 21일: 현대 구역						

◆ 오늘은 사제양성을 위한 2차 헌금입니다.

◆ 연령회: 10월 14일(주일) 교중미사 후

◆ 소공동체 봉사자(구,반장)성지순례

- 일시: 2018년 10월 20일(토)
8시 출발, 19시 도착
- 장소: 마재성지

◆ 꾸리아 야외행사(배티성지)

- 일시: 10월 27일(토)

모든 신자들의 신심단체 가입 및
전례봉사자 모집합니다.

전례	지휘자(타본당가능).성가단원	☎ 010-8131-0993
	해설,독서	☎ 010-5682-2850
	반주	☎ 010-3316-5889
	제대회	☎ 010-4712-6532
	현화회	☎ 010-7338-3310
성소후원회	☎ 010-9335-0615(박진희 대례사)	
빈첸시오회	☎ 010-8029-2532(지승훈 베드로)	
연령회	☎ 010-8360-5945(이종우 발라바)	
차량봉사회	☎ 010-2775-0460(이홍우 니콜라오)	
레지오	☎ 010-5573-4981(김승경 아가다)	
주일학교	☎ 010-6600-0519	
교사	(구미연 카타리나)	

보다 풍요로운 영성과 신앙생활이 돈독해
지기 위해서는 기도와 성사생활과 말씀
실현을 위한 봉사생활이 겸배되어야 합니다.

●미사안내● 평 일 : 새벽 6시 00분 ① 월 오전 10시 ② 수·금 저녁 7시 30분 ③ 화·목 토요일 저녁 : 오후 4시 (어린이미사) 저녁 7시 30분(은행동) 주 일 : 새벽 6시 00분(은행동) 오전 9시 (은행동교중미사) 오전 11시(단대동교중미사) 저녁 7시 30분	 은행동성가성경당 (성기정의 보호자이신 성 요셉) 13179 경기도 성남시 중원구 금광2동 4245번지 경기도 성남시 중원구 산성대로396번길 13	주임신부 : 염 자원(메트로) 전교수녀 : 노 소피아 김 프란치스카 주임신부 : ☎ 746 - 0235 수녀원 : ☎ 746 - 0234 사무실 : ☎ 746 - 0232 FAX : ☎ 746 - 0233 총회장 : 010-9776-8338 연혁회장 : 010-4748-7429
--	--	--

성사 안내	·혼인면담 : 수시로 ·병자영성체 : 매월 둘째 주 금(10시미사후) ·고해성사 : 매 미사 30분전 ·예비신자 교리시간 : 단대동 사무실에 문의(733-3004)
------------------	---

구역 반 모임에 적극 참여합시다!! 구역 반 활동에 적극 동참합시다!!

연중 제28주일	 <p style="text-align: center;">주 - 님, 당신 자애로 저희를 채워주소서. 저희가 기뻐 하리이다.</p>
----------	--

◆ 2차헌금 안내

이번주일(10/14)	사제양성후원금
다음주일(10/21)	전교주일

◆ 단체 회합 안내

연령회	10월21일(주일)9시미사후
봉사자전체	10월25일(목) 20:00

◆ 전신자 성경통독 안내

“말씀이 사람이 되시어 우리 가운데 사셨다.”(요한 1, 14)

날짜	요일	범위
10월15일	월	예레10-12장
10월16일	화	예레13-15장
10월17일	수	예레16-18장
10월18일	목	예레19-21장
10월19일	금	예레22-23장
10월20일	토	예레24-27장
10월21일	주일	예레28-30장

※ 성경을 읽는 것 자체가 기도입니다. 전신자가 참여하여 말씀으로 이루어진 성전을 지읍시다.

◆ 제2차 성경통독 및 성경공부(구약)

매주 화,수,목,금 오후2시. 성전, 강사:염지원신부님.

◆ 성전건립을 위한 목주기도에 적극 동참 바랍니다.

목주기도누적단수(10/7현재)	8,533,513
-------------------------	------------------

◆ 내자리 내가 봉헌하기(장의자 봉헌)

1인 1좌(20만원)봉헌으로 새성당 성물봉헌에 동참해 주시기 바랍니다.(성물봉헌금도 기부금영수증 발급대상임)

◆ 2019년 달력 및 주보 광고 신청 안내

-광고비 : 달력만30만원/주보만60만원/달력+주보60만원
 -문안 작성해서 사무실에 신청해주시요.

◆ 소금 신청 안내(사무실로 신청)

소금은 산소소금이며 20Kg에 17,000원입니다. (10월말 마감)

◆ 고춧가루 주문 판매 : 가루600g 25,000원 (사무실로신청)

◆ 지역물품 판매 안내

- *1지역 : 참기름, 들기름 문의처 : 010-8769-5304
- *2지역 : 견과류, 젓갈류 문의처 : 010-9007-1112
- *3지역 : 아묵, 조청 문의처 : 010-2845-2621
- *4지역 : 강경새우젓(2kg=35,000), 멸치액젓(1.8L=1만원, 4kg=2만원) 문의처 : 010-8511-4323
- *5지역 : 감자떡(1만원), 수수부꾸미(1만2천원) 문의처 : 010-6283-3429
- *8지역 : 연풍사과(5kg=35,000, 10kg=55,000원)
 상주곶감(35,000원) 울릉도풍이 나물장아찌(20,000원)
 문의처 : 010-3268-2211, 010-9627-1995
- *9지역:나주배(40,000원) 홍어(4만원,8만원,12만원), 쌀
 문의처 :010-3789-6027, 010-4720-9891

◆ 승합차 운행 봉사자

10월2주 (10/14)	10월3주 (10/21)	10월4주 (10/28)	11월1주 (11/4)
나상선 빈첸시오	김우성 안젤로	한태권 사도요한	김석희 안젤모
정복수 야고보	정복수 야고보	정복수 야고보	정복수 야고보

천주교를 알고자 하시는 분은 이웃 천주교 신자들 또는 사무실에 문의하십시오.

2018년 10월 14일

《연중 제28주일》

미 사 시 간					성 요한 크리소스토모 의왕성당 경기도 의왕시 부곡중앙남5길23 (삼동 215-40) 홈페이지 : http://www.cauiwang.or.kr E-mail : uiwang@casuwon.or.kr (사무실)	주 임 신 부 김부호 베드로		
주일	09:00(일반)/11:00(교중) 17:00(청소년통합미사)					전 교 수 녀 한 베르베뚜아		
월	06:00	수,금	10:00			유치원 수녀 김안젤라, 김콘솔라타		
화,목	19:30(첫 목요일 성체강복)							
토	10:00 (첫 주안 성모신심미사) 19:30 (토요일 주일 저녁미사)							
					전 화	사무실	462-5000	
						연령회장	이만토니오:010-3798-2752	
						사제관	462-5001	수녀원 462-5002
						F A X	462-5003	유치원 461-0255

화답송



주 님 당 신 자 애 로 저 희 를 채 워 주 소 서 저 희 가 기 뻔 하 리 이 다

❖교구사제양성후원 2차 헌금 있습니다.

❖종합관건립을 위한 알뜰 바자회

- *일시:10월28일(주일) 교중미사 후~오후4시
- *장소:성당 마당
- ※생활용품, 가전제품, 깨끗한 옷 등 물품 기증해 주시기 바랍니다.
- 매 미사 후, 실로암 또는 사무실에서 기증 물품을 받고 있습니다.
- *문의 : 사무실(☎462-5000)

❖후원 광고주 모집

- ※교우 또는 지역 상가 및 업체 모두 환영합니다
- *문의 : 총무(☎010-5882-0011)
- *접수 : 사무실(☎031-462-5000)

❖10월17일(수),10월19일(금) 오전10시 미사없습니다.

- *10월15일(월)부터19일(금)까지 본당신부 수원교구 교육 있습니다

❖연령회 월례회합

- *일시 : 10월14일(주일) 교중 미사 후
- *장소 : 유아실

❖환자영성체

- *일시 : 10월25일(목) 오후2시부터

❖청년 사랑방 말씀 나누기

- *내용:수녀님과 함께 성경 묵상 및 나눔
- *대상:20세~35세 세례받은 청년 누구나
- *일시:매월 첫째, 세째주 (토)16시
- *문의:(☎010-8731-7092)

❖청년 그룹 성경 모임 초대

- *창세기 반
- *대상 : 20세~35세 세례받은 청년 누구나
- *문의 : (☎010-4462-7092)

❖부제서품 공시

- *수품 후보자 : 황용규(스테파노)
- *서품일시 : 2018년 12월 6일(목) 오후 2시
- *내용은 본당 게시판 참조해주시기 바랍니다.
2018년 11월 4일(주일)까지

❖2019년 본당 달력 광고 모집

- *신청 : 10/28(주일)까지 선착순마감
- *광고료 : 30만원 (계좌131-002-036748신협)
- *광고문안(uiwang@casuwon.or.kr)로 송부

❖재정관리위원회 위원을 초대합니다.

*인재를 모집합니다. 두려움 없는 봉사로 신명나게 활동할 수 있는 재정-관리위원회에서는 주님 사랑 안에서 본당재정을 투명하고, 아름답고 튼실한 성전을 관리해 주실 형제. 자매님을 모집합니다.

❖성모유치원 원아 수시모집

- *타 지역에서 이사 오신 분 중 유치원을 찾는 부모님 유치원 입학준비를 준비하는 부모님 모두 환영합니다.
- *대상:2013.1.1.~2015.12.31.(만4,5,6세)
- *교육문의:031)461-0255

❖바자회 판매 품목을 공지합니다

오징어젓, 새우젓, 낙지젓, 멸치액젓
조개젓, 참기름·들기름. 소금
※소금은 직거래함으로 바자회 티켓으로 구입할 수 없습니다.

- *소금접수 : 모니카 팀장
유미자 로렌시아 (☎010-2034-8267)

<p>* 미 사 시 간 *</p> <p>주 일 - 08:00 (일반) 10:30 (교중) 19:00 (청년)</p> <p>토 - 16:00 (어린이) 19:00 (청소년)</p> <p>평 일 - 06:00 (월) 10:00 (수·금) 19:30 (화·목)</p> <p>매월첫토- 10:00 (성모신심)</p>	 <p>이천성당 원칙 없이 임탁하신 복되신 동정 마리아</p> <p>주 입 신 부 : 이상현 플로렌시오</p> <p>사 제 관 : 635-0550 / 수 녀 원 : 635-0551</p> <p>사 무 실 : 635-0552 / 유치원 : 633-6370 / 연평회 : 635-0555</p> <p>주 소 : 17375 강도 아천시 중리천로 32 FAX : 635-0553</p> <p>홈페이지 : http://www.calch.or.kr</p> <p>E-mail : iccheon@casuwon.or.kr</p>	<p>* 예비자 교리 *</p> <p>*7월 입교반 : 주일-17:30</p> <p>*7월 입교반 : 화 - 20:00</p> <p>* 학 생 : 토 - 18:00</p>
---	--	--

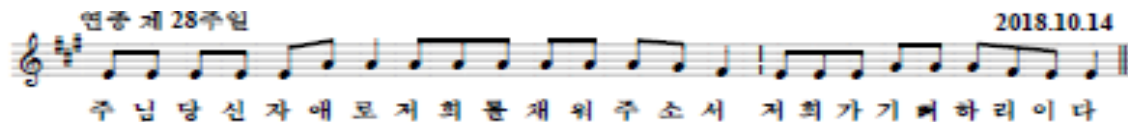

《청소년 기금마련 포차》

*일시 : 10월 14일 (주일)
*장소 : 성당마당

학생들이 만든 물품과, 맛있는 먹거리가 있습니다. 즐거운 마음으로 함께하여 주시기 바랍니다.

오늘은 사제양성2차 특별봉헌이 있겠습니다.

사회복지 후원회

오늘은 사회복지 후원회원 모집과 후원 회비를 납부하는 주일입니다. 나의 작은 정성이 이웃에게 큰 사랑으로 전해질 수 있도록 많은 협조를 부탁드립니다.

제대회 회비

오늘은 제대회 회비를 납부하는 주일입니다. 신자들의 많은 관심으로 제대 꽃 한 송이씩 봉헌을 부탁드립니다.

성소후원회

다음주일은 성소후원회원을 위한 미사와 회비를 납부하는 주일입니다. 신자들의 많은 관심과 사랑으로 후원을 부탁드립니다.

미사참례 현황 및 전례봉사 안내

월 일	홍신자수	증	감	참례자수	참여율
9월 30일	4,229	4	0	1,220	28.9%
10월 7일	4,232	3	0	1,170	27.7%
독서보편지향	10/14 : 창전1-4구역			10/21: 창전2-1구역	

십자가의 길 액자판매

김우정 베드로 신부님께서 십자가의 길 작품 사진을 봉헌해 주셨습니다. 액자를 만들어 성물방에서 판매하오니 신자분들께서는 관람하시기 바랍니다.

성가대 단원모집

성가대 단원을 모집하고자 합니다(특히 남자단원) 10월부터 성탄성가를 연습합니다. 관심과 뜻이 있으신 분들은 언제든지 환영합니다.

*단장 : 010-5330-5284

카렌다 광고

2019년도 본당 달력 하단광고를 접수 받습니다.

☞ 본당 사무실로 (선착순)

소금판매

믿을 수 있는 천일염 소금을 서신성당에서 보급받아 판매하게 되었습니다. 많은 구매 바랍니다.

*판매가격 : 1포 (20kg) 13,000원 (100포)

☞ 2018년 10월 성당 꾸미기 ☞
*월 : 안흥지역 (커피, 차) 봉사
*목 : 구세주의 어머니, 사랑의 모후Pr.

☞ 2018년 11월 성당 꾸미기 ☞
*월 : 송정, 중포지역 (커피, 차) 봉사
*목 : 모든성인의 모후, 인자하신 모후, 그리스도의 모후Pr.

<우리들의 정성>

*교 무 금 : 14,741,000원 *주일헌금 : 5,081,400원
*2차 헌금 : 2,004,000원

감 사 헌 금

*구일선 스테파노 : 일십만원 *익 명 : 삼십만원
*권혁순 세레나 : 이십만원 *이영미 에스더 : 일십만원
*박장섭 바오로 : 삼십만원 *최순심 켈마 : 삼만원

<p>한중 한의원 양정분 산부인과 맞은편 구 제일은행 옆 ☎ 031) 631-8688 마선수프랑치스코 이청원 아네스</p>	<p>(주)현투어 여행사 http://www.hyuntour.com ☞ 창전파출소 맞은편3층(010-6209-9057) 김현 (루시아)</p>	<p>김밥천국(터미널점) 모든메뉴 다 포장 됩니다. 24시간 영업합니다. ☎635-1444 / 010-5424-1958 문영수(사도요한) 공미란(루시아)</p>
<p>산골 흑염소 요리전문점 흑염소, 전골, 탕, 수육 *차량 운행 합니다. ☞ 관교동 롯데마트 옆 031) 637-1012 권화자 레지나 010-4377-0752</p>	<p>미미사진관 스마트폰 사진인화, 가족사진 촬영 모든 사진관련 신자우대 10%할인 ☎031) 635-2255 (이천성당 옆) 이기훈 바르나바 김영주 에디터</p>	<p>부 산 복 집 정통 복요리 전문점 ☞ 이천시 중리동 180-6 ☎ 636-2253 / 010-3349-6516 문희수 바오로 김금안 마리아</p>

쉬는가족 우리가족, 우리모두 한 가족

예비신자 교리	주 일 09:30 수요일 11:00	 이현성당 성 요한 세례자 용인시 기흥구 이현로 68-1 (보정동 440) 주임신부 : 이성호(스테파노) 548-2297 총 회 장 : 조창행(바오로) 연령회장 : 김재민(바오로) 010-5264-6541 사 무 실 : 548-2288 FAX : 548-2299	※ 미 사 시 간 ※			
고 해 성 사	미사 전 20분		주일	07:00	월	06:00
유 아 세 례	홀수달 둘째 토 17시			11:00(교중) 19:30(청년)	화	19:30
병 자 영 성 체	매월 넷째 금 11시		토	16:00(어린이) 19:30(중·고등부)	수	10:00
성모 신심 미사	매월 첫째 토 10시				목	19:30
집,상가,차 축복	상시(사무실 신청)				금	10:00
성체강복,가정미사	매월 첫 목 19:30					



미사 전 · 후 5분 묵상을 실천합니다.

청년 미사 안내 (주일 저녁 7시 30분)

대 상 : 본당의 모든 청년
문 의 : 원선우 마르코(010-6276-1119)
조서희 수산나(010-2792-9349)

병자영성체

일 시 : 10월 26일(금) 10시 미사 후
※10월 24일(수)까지 사무실에 신청바랍니다.

세례식

일 시 : 10월 21일(주일) 11시(교중)미사 중

위령의 날 미사

일 시 : 11월 2일(금) 10:00
예물접수 : 10월 28일(주일)까지 사무실 접수.
※ 기억하시는 위령 분들을 위령미사 예물 봉투에 기록하여 사무실에 접수하시기 바랍니다.

은총의 모후Cu. 월례회의

일 시 : 10월 16일(화) 19:30 저녁미사 후

전출 (기간 : 9/ 01 ~9/ 30)

계시던곳	세대주	세례명	가시는 본당
1지역 1구역	오지현	마리스탈라	원주/성내동
4지역 3구역	김태형	미카엘	서울/위례성모승천

봉사 및 청소

주차, 전례, 헌금	성 당 청 소		
10.14(주일)	1지역	10.18(목)	2지역
10.21(주일)	2지역	10.25(목)	3지역

특별헌금 안내

이번주(10/14) 사제양성 후원
다음주(10/21) 전교주일 교황청지원
※성전건립헌금은 주일헌금과 함께 봉헌예물 봉투에 봉헌합니다.

성전 신축공사 안내

성전 신축공사 중입니다. 주차장 사용이 제한되어 불편하시더라도 도로나 대중교통을 이용해주시고, 안전에 주의해주시기 바랍니다.

미사참례 (10/1 ~ 10/7 교적신자 : 3,114명)

구분	월	화	수	목	금	토	주일	합계	비율
인원	54	63	123	128	100	71/129	587	716	23%

우리들의 정성 (10월 1일 ~ 10월 7일)

구 분	금 액	구 분	금 액
교 무 금	8,100,000	주일 헌금	2,382,000
성소복지후원금	60,000	건립 헌금	1,733,500
감사 헌금	0	특별 헌금	931,000
기타 수입	1,620,000	총 수 입	28,006,500
건립 기금	13,180,000	총 지 출	0

건립기금(단위: 천원)

윤석천 1,000	조성범 900	박용옥 150	이상명 150
송범용 600	문성곤 900	임수만 20	이광철 150
안용진 100	백승엽 150	안동원 150	이계정 50
장박강 200	박영규 300	서영희 500	박창록 200
박세림 100	정현정 200	지준모 600	최재희 150
조명웅 100	이현정 1,200	임혜옥 100	왕설화 450
권정은 120	김형건 1,000	이지선 100	양기자 70
김경현 200	박현희 50	김동한 50	유병성 300
백송자 30	양윤숙 50	정진채 100	조현숙 300
손동길 300	김광진 200	이해금 200	정기호 150
김길영 30	이상윤 30	박유진 300	한미선 150
손교민 300	신태석 150	익명 50	익명 500
익명 30			

감사헌금(단위: 천원)

미 사 시 간		 <div>천주교 신자들의 도움이신 성 마리아 인계동 성당 http://cafe.daum.net/ingyedong.ca.church 주임신부 : 설종권 (요한세례자) 전교수녀 : 나 페브로니아, 박 제오르지아 e-mail : ingye@casuwon.or.kr (우 16487) 수원시 팔달구 권광로 263번길 10</div>	FAX : 214-7932	
토	18:00 (어린이,가족)		사무실 : 214-8076	
주 일	06:00 (일반미사) 11:00 (교중미사) 18:00 (중고등,청년)		수녀원 : 213-3678 총회장 : 010-5318-8355 위생회장 : 010-9271-3681	
	평 일		06:00 (월) 19:30 (화, 목) 10:00 (수, 금)	* 예비신자 교리시간 * 주일 : 오전 9시30분(성인, 학생)



주님 당 신 자-애-로 저 희를 채워주소서 저희가 기뻐하리이다

- 주일헌금 봉헌 (10월 14일, 연중 제28주일)
 - 금주 2차헌금은 사제양성후원 특별헌금입니다.
 - 2019년 본당 달력 광고 접수합니다.
 - 신청,접수 기한 : 10월 21일(주일)까지 (사무실)
 - (달력 광고료 : 30만원)
 - 2019년 본당 달력 광고 접수합니다.
 - 신청,접수 기한 : 10월 21일(주일)까지 (사무실)
 - (달력 광고료 : 30만원)
 - 위원회별 분과,단체 2019년 복음화계획 제출
 - “2019년 복음화 계획” 및 “2018년 예산사용실적”을 위원회별로 취합하여 제출바랍니다.
 - 제출 기한 : 11월 18일(주일)까지
 - (엑셀 자료 이메일 제출 : ingye@casuwon.or.kr)
 - 방자영성체 : 10월 25일(목) 오전 9시
 - 거동이 불편하신 분들에게 직접 방문하여 영성체 해 드립니다.
 - 반장님을 통하여 신청해 주시기 바랍니다.
 - 예비신자 입교식
 - 일 시 : 10월 28일(주일) 11시 미사 (2층 성전)
 - 많은 분들이 하느님 자녀의 은총을 누릴 수 있도록 인도하여 주시기 바랍니다.
 - 세례식 : 2019년 주님부활대축일 4월 21일(주일) 11시 미사
 - 교중미사 차량 운행 봉사자 모집
 - 대 상 : 1종보통 운전면허 소지자
 - 신청,문의 : 평단협의회장 010-5203-1064
 - 은총시장 물품 계속 봉헌 받습니다.
 - ★ 집 안에 쉬고 있는 새 물품을 봉헌해 주시면 고맙겠습니다.
 - 물품 접수 : 은총시장 (문의 : 010-8729-6673)
 - 2018년 교무금 책정 현황

년도	세대수	책정세대	책정비율
2017년	1,159	493	42.5%
2018년	1,188	444	37.4%
- 교무금을 바치는 것은 신자의 의무이자 우리의 신앙고백입니다.**
교무금 책정에 적극 동참합시다.
(1세대당 1책정하시기 바랍니다.)
- 판공성사를 보신 후에는 성사표를 꼭 제출해 주시기 바랍니다.
 - 전기 절약에 적극 협조 바랍니다.

□ 주임신부님 휴가 : 10월 18일(목)~23일(화)
 · 신부님 휴가 관계로 10월 18일(목)~19일(금) 및 22일(월)~23일(화) 미사가 없습니다.

□ 사무실 휴무 : 10월 23일(화)~26일(금)
 · 사무장 휴가 관계로 기간중 사무실 휴무입니다.

□ 가톨릭신문 홍보 : 10월 20일(토)~21일(주일)

[전례봉사, 선교봉사, 청소봉사 안내]

전례봉사 구역					선교봉사 Pr.			청소봉사 구역		
10월 14일 (연중 제28주일)	08:00	기쁨2구역	10월 21일 (연중 제29주일)	06:00	기쁨4구역		10월 14일	새별 Pr. 천주의 성모 Pr	10월 20일	행복1구역
	11:00	기쁨3구역		11:00	민음2,3구역		10월 21일	천상의 모후 Pr. 지혜로우신 동정녀 Pr	10월 27일	행복2구역
				18:00	중고등부		10월 28일	일치의 모후 Pr. 천사들의 모후 Pr	11월 3일	행복3,4구역

천주교를 알고자 하시는 분은 본당신부님, 수녀님 또는 사무실에 문의하십시오.

주임신부	강동주 (바르톨로메오)	<h1>인덕원성당</h1> <p>목주기도의 복되신 동정마리아</p> <p>http://cafe.daum.net/indukhome 경기도 안양시 동안구 관악대로 466(관양동)</p>	미 사 시 간 안 내	
보좌신부	김영철(요한사도)		평	일
수녀원	허 마리콘솔라파 안 테오포로스		【월】	06:00
총회장	김영철(마카렐) (010-5387-7120)		【화,수】	10:00 19:30
연령회장	김장희(제룬이나시오) (010-4741-6969)		【목】	06:00 19:30
사무실	424-2833		【금】	06:00 10:00 【토】 10:00
			주	일
			【토】	19:30 (토요일저녁주일)
			【일】	06:00 09:00(어린이가족)
				11:00(교중) 15:00(중고등)
				19:00(청년) 21:00(직장인)
			김, 상가, 차 축복 수시로 사무실에서 접수합니다.	

□2018년도 사목목표:“하느님 안에서 기뻐하고 기도하며 감사의 삶을 살자!”(1테살5, 16-18)

매일 신앙(영적)일기 쓰기- 늘 기뻐하는, 늘 기도하는, 늘 감사하는 신앙의 삶 살기, 청소년 신앙 활성화

새 가족 찾기 선교 운동
“새 가족 찾아 하느님께로!!”

- 1)매일 밤 9시 전 신자 주모송 바치기
- 2)소공동체 모임 시 새 가족 찾기 기도문 바치기
- 3)새 가족 봉헌서 봉헌함에 넣기
(봉헌함은 제대 앞과 성전 로비에 상시 비치)
- 4)목주기도 바치기

■ 교구성경잔치

- ▶ 일 시: 10월 14일(금일) 09:00~16:30 (효명중학교)
- ▶ 성경잔치에 참여하는 청소년들을 위하여 많은 기도 부탁드립니다.

■ 연령회

- ▶ 일 시: 10월 14일(금일) 11:00 미사 후
- ▶ 장 소: 3층 대강당

■ 새 가족 찾기 2차 선교특강

- ▶ 일 시: 10월 18일(목요일) 19:30 미사 후
- ▶ 강 사: 갑곶성지 조명연 마태오 신부님

■ 병자영성체

- ▶ 일 시: 10월 19일(금요일) 13:00
- ▶ 10월 17일까지 사무실로 신청하여 주세요.

■ 62기 예비신자 대부모 만남

- ▶ 일 시: 10월 21일(주일) 11:00 미사 후
- ▶ 장 소: 마리아 홀

■ 제14회 예비신학생 서약식

- ▶ 일 시: 10월 21일(주일) 13:00
- ▶ 장 소: 정자동 주교좌 성당

■ 소공동체 교육(구역, 반장 교육)

- ▶ 일 시: 10월 26일(금요일) 10:00 미사 후

■ 상임위원회의

- ▶ 일 시: 10월 26일(금요일) 20:00

■ 남성 소공동체 야외행사

- ▶ 일 시: 10월 27일(토요일) 10:00 미사 후
- ▶ 제 목: 진교와 화합을 위한 전 신자 관악산 등산

■ 사목회의

- ▶ 일 시: 10월 28일(주일) 11:00 미사 후
- ▶ 장 소: 3층 대강당

■ 강수근신부님과 함께 하는 국악성가 연주회

- ▶ 일 시: 11월 10일(토요일) 20:00
- ▶ 미사 시간 변경 7시30분에서 7시로 변경됩니다

■ 2019년도 본당 달력 광고를 접수 받습니다.

- ▶ 광고비: 300,000원 문 의: 본당 사무실

■ 2018년 복음화보고서 및 2019년 복음화계획서 제출

- ▶ 본당 각 분과 및 단체는 11월 말까지 복음화 보고서 및 복음화 보고서를 작성하여 제출하여주시기를 바랍니다.

본당 어르신 장수 사진 촬영 안내

연령회와 성심 노인대학에서 본당 어르신들 장수 사진 촬영을 준비하였습니다.

촬영 일시: 2018년 11월 11일(주일) 11:00 미사 후

2018년 견진성사 안내

견진일시 : 2018년 12월 9일(주일) 11:00 미사
견진주례 : 문희중(요한세례자) 주교님

《견진 교리 일정 안내 교리시간 19:30 미사 후》

11월 15일(목)- 은총을 누리는 삶 (강사:방희자 카타리나)
11월 22일(목)- 내 안에 살아계신 성령(강사:허마리콘솔라파수녀님)
11월 29일(목)- 마음의 치유, 고해성사의 은총 (강사: 보좌신부님)
12월 6일(목)-왜 교회 공동체가 필요한가?(강사:유태근 세례자요한)

신 청: 사무실 및 주일미사 후 성전 로비(010-9488-8709)
신청비: 10,000원(사진값 및 꽃값)

2018년도 교무금입현황 총세대수:2,487 책정세대:1,197 납부세대: 1,121 납부비율:45.1%

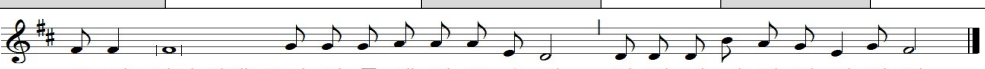
특별헌금	사제양성후원금.(다음주: 전교주일)	10월 전례	더샵지역		
주일미사 참례현황	총 신자수	5,945	참례수	2,007	참석률 33.76%
화답송	 <p>주님, 당신 자애로 저희를 채워주소서. 저희가 기뻐하리이다.</p>				

		일 월 성 당 성 빈첸시오 아 바오로 http://cafe.daum.net/ilwol-catholic/		주임 신부: 최종환(미카엘) 총 회 장: 강길성(프란치스코) 사 무 실: 031)227-3613 수원시 장안구 일월로 90번길 7
미 사	주 일	토요일 : 오후4시(어린이미사), 저녁7시30분(중고등부미사) 주 일 : 새벽6시30분, 오전9시, 오전11시(교중미사), 저녁7시30분(청년미사)		
	평 일	월요일 : 새벽6시30분 화요일, 목요일 : 저녁7시30분 수요일, 금요일 : 오전10시		
연령외 지역외장	일월: 010.9231.1943(성낙희)	삼환: 010.2212.1970(김광웅)	화서1: 010.2746.4879(김주환)	
	화서2: 010.6217.3283(선종철)	천천1: 010.9119.6458(한현숙)	천천2: 010.6674-9227(전광자)	

‘본당의 날’ 17주년 기념

- ◎ 전신자 성지순례 : 10/14(주일)
 ▶ 장소: 남양성모성지

+미사, 전례, 성사

+미사시간 변경안내

- ▶본당신부님 휴가로 평일 미사시간이 변경됩니다.
 •휴가기간: 10/16(화)~10/25(목)
 ※상세 일정은 1층 게시판 참고 바랍니다.
 ▶수원교구 추계사제 연수로 미사시간이 변경됩니다.
 •10/30(화) 10시 미사로 변경(※저녁 7:30 미사는 없음)
 + 위령의 날(합동위령미사): 11월 2일(금) 10시 미사
 •‘위령의 날’은 세상을 떠난 모든 영혼을 기억하고 기도하는 날이며 합동위령미사로 봉헌됩니다. 미사에올 봉헌하실 분은 미리 사무실로 봉헌 바랍니다.
 †성시간, 가정미사: 11/1(목) 저녁미사
 †소공동체 봉헌미사: 11/2(금) 10시미사
 †유아세례: 11/3(토) 오후5시 성당 ※11/1(목)까지 신청.
 †병자 영성체: 11/8(목) 9시부터~

+본당 공지

- 초등부 주일학교 교리교사(님) 모집
 •20세 이상 세례 받으신 분 누구나(형제) 가능합니다.
 ※초등부 주일학교: 010.4599.7080
 ■ 초등부 주일학교 첫영성체 교리교사 모집
 •20세 이상 세례 받으신 분 누구나 가능합니다.
 ※초등부 주일학교 첫영성체: 010.8173.0311
 ■ 주향회 회원 모집
 •제대꽃 봉사 하실분 모집합니다. (문의:010.9588.7907)
 ■ 청년회 성가단, 전례단 모집
 •관심 있는 청년들의 많은 연락 바랍니다.
 ※문의: 성가 010.7726.3992, 전례 010.5097.7969
 ■ 단체회합
 •영원한 도움의 성모Cu: 10/19(금)
 •정의의 거울Cu: 10/21(주일)
 •위원회(제분과, 재정, 청소년, 평단협): 10/21(주일)
 •상임위원회의: 10/29(월)

+지역 공지

■ 형제 반모임

- 성원: 10/20(토) 20:00 수다까페(변창원 바오로)
 •삼환4: 10/21(주일) 10:00 양근교리실
 •엘지1: 10/21(주일) 19:00 천진암 교리실
 •현대: 10/24(수) 20:00 현대아파트 관리소 사무실
 •코롱1: 10/28(주일) 교중미사 후 성당 지하

예비신자 교리시간	주일반	오전 9시 30분	안 내	유아 세례	출수달 첫 토요일: 오후 5시
	목요일반	오후 8시		병자영성체	매월 첫 목요일 9시 부터
	금요일반	오전 10시 30분			
◎ 전입오신 교우분은 사무실에서 전입교적 확인하시고 교무금 책정 바랍니다. ◎					

교무금 입금계좌: 신한 135-000-013489 천주교 수원교구 유지재단(일월성당)
 (송금시 교무금 책정자의 이름, 세례명으로 반드시 입금해 주시고 신규 책정 세대는 사무실에 꼭 알려주세요.)

2차현금

다음주 10/21

전교 주일

+기타 공지

■ 목요 심리상담소 안내

- 대상: 청소년, 성인. •시간: 매주 목(10:00~19:00)
 •심리검사: 30,000원, 대면상담(50분): 10,000원.
 •문의: 070.4047.0940(※상담선생님 직접 통화됩니다.)

■ 성물보급소 봉사하실 분 찾습니다(010.8120.5155)

※성물보급소는 미사 전후 30분 동안만 봉사합니다.

■ 거주미사, 타종교개종, 전출입세대 교적 정리

- 반장님들께서는 3년이상 거주미사, 전출입후 교적 미 정리, 타종교개종, 관내 주소지 변경 등의 교적정리를 해주시기 바랍니다. ※10/21(주일)까지 사무실.

■ 2019년도 복음화계획서 제출안내

- 모든 단체에서 제출하는 복음화 계획서는 신부님의 원활한 사목과 내년도 예산 산출 및 예산 집행의 기본 자료로 쓰여 집니다. 신중히 검토, 작성 후 사무실로 제출바랍니다.

■ 2019년도 본당 달력 광고 접수(10개)

- 광고비: 1칸 30만원(1칸 이상 신청 가능합니다.)
 •사무실에 접수바랍니다.(선착순 마감)

■ 교무금 납부는 신자의 의무입니다.

- “땅의 심분의 일은, 땅의 곡식이든 나무의 열매든 모두 주님의 것이다.”-레위 27,30. 교무금 봉헌은 모든 신자의 의무입니다. 자신과 자신의 모든 것이 다 하느님께 속해 있다는 신앙의 표현이며, 하느님께로부터 받은 축복에 대한 감사의 뜻입니다. 교무금은 교회의 유지, 세상의 복음화를 위하여 사용됩니다.

■ 전출 교우여러분 안녕히 가십시오. 10.3-10.9

이름(세례명)	가는곳	이름(세례명)	가는곳
김우철 베드로	향남		

■ 주일미사 참례현황 (10/7) 전체4,067

어린이	중고등	새벽	9시	11시	영년	참례 / 참례율
158	135	126	267	199	141	1,026/ 25.23%

■ 전례봉사 및 청소년구역 -1,2중 게시판 참조

■ 우리들의 정성 10.3-10.9

교 무 금	주 일 헌 금	특별헌금(군인주일)
5,180,000원	2,598,160원	1,840,000원

■ 교무금 책정 현황 10.9현재

중 세 대	책정세대 / 책정수	책정율 / 납부율
1,557	585 / 598	37.6% / 36.5%

<p>주임신부 김중호(베드로) 사목회장 김화수(바실리오) 010-2766-3360 연령회장 전병주(안토니오) 010-4202-5300</p> <p>사무실 031-227-7735 Fax 031-227-7791</p>	 <h1 style="margin: 0;">입북동본당</h1> <h2 style="margin: 0;">사도성요한</h2> <p>우 16367 수원시 권선구 입북로 59번길 32</p> <p>E-mail: ipbuk@casuwon.or.kr</p> <p> 입북동성당 으로 검색하세요!!</p>	<p style="text-align: center;">† 미사시간 †</p> <p>평일 월 오전 6:30 화. 목 오후 7:30 수. 금 오전 10:00 토요일 오후 7:30(가정미사) 주 일 오전 10:30(교중미사)</p> <p>예비자교리 : 주일 오전 9시 주일 학교 : 토요일 오후 6시</p>
--	---	--

- 환자 영성체 : 매월 둘째 주 금요일
- 유아세례 : 매월 넷째 주 토요일 오후 2시
- 전입 면담 : 셋째 주일 교중미사 후
- 성모 신심 미사 : 매월 첫째 주 토요일 오전 10시





장곡성당

성 마 테 오 복 음 사 가

우) 14971 / 경기도 시흥시 섬말길 22

주임신부 백순철(보니파시오)	전교수녀 전화월(울리안나)	총회장 김용철(요아킴)	TEL ; 318-5717 FAX ; 318-5661
--------------------	-------------------	-----------------	----------------------------------

■ 전례 안내

10월 14일	연중 제28주일 사제양성 특별헌금
10월 21일	연중 제29주일 전교주일 특별헌금

매월 마지막주는 교무금(십일조)
납부 주간입니다. (계좌이체시 신허
131-002-037469 입금 바랍니다)

■ 김장용 신안소금 주문신청

20Kg 1포 : 13,000원, 계란 : 6,000원

※ 게시판에 신청 해 주시기 바랍니다.

■ 2019년도 복음화계획서 제출

사목평의회 회장님들은 각 단체별로
취합하여 2019년도 복음화 계획서를
10. 31(수)까지 사무실로 제출 해 주
시기 바랍니다.

■ 2019년도 본당 카렌다 광고 모집

2019년도 장곡성당 카렌다 제작을
위하여 카렌다 광고주를 모집합니다.

1칸 금액 : 250,000원 (선착순 10칸)

■ 전례 및 청소 봉사

봉 사	10. 14(이번주)	10. 21(다음주)
청소/전례	선행	친절
차 봉사	선행	친절
미사 안내	영원한 도움의 성모	창조주의 어머니
차량 안내	바다의 별	순교자의 모후

■ 형제 족구 모임

10월 14일(주일) 오후 2시

장소 : 대우3차A 옆 공원내 운동장

남성 소공동체 활성화를 위해 형제님들의
많은 참석바랍니다.

■ 시흥지구 소공동체 봉사자 교육

일시 : 10/19, 10/26, 11/2, 11/9(4회)

금요일 저녁 19:30 ~ 21:00

장소 : 시화 성 바오로 성당

강사 : 시흥지구 사제단

■ 전신자 가두선교

10. 21(주일) 오후 14:00~16:00

성당→ 중앙공원(거리청소)

래지오 단원 및 신자분들의 많은 참석 바랍니다.

■ 은빛회 성지순례 신청

일시 : 10. 30(화) 연풍성지

문의 : 은빛회장(010-7740-5872)

미 사 시 간							예비자교리시간
시간	월	화	수	목	금	토	일
06:00						*매월 첫째주 10:30 (성모 신심미사)	* 11:00(교중미사)
10:30			●		●		
19:30		●		●		*16:00(어린이 미사)	* 19:30(중고등부미사)
							* 목요일반 : 오전 10시
							* 주 일 반 : 오전 9:30

“우리 가족과 새로운 가족을 모십니다.”

장호원

< 노동자의 성 요셉 >

467-904 이천시 장호원을 서동대로 8880번길 8

☎ 사무실 643-2111 사제관 643-2112

☎ 수녀원 643-2113 FAX 643-2114

- 주임신부 : 한 태 문 (치릴로)
- 전교수녀 : 전 미 숙 (소화대례사)
- 총 회 장 : 임 민 선 (시몬) 010-9267-8138
- 연령회장 : 박 한 주(바오로) 010-5269-2601

미사 ◆ 토요일전 : 오후3시(어린이)/오후7시 30분 (청소년미사) ◆ 주일 : 오전 9시/ 10시30분/오후 7시30분
 시가 ◆ 평일미사 : 월 : 오전 6시00분 / 화·목 : 오후 7시30분 / 수·금 : 오전10시

2018 사목교서 “신앙의 기쁨! 젊은이와 함께!”
 실천목표 “젊은이를 위한 통합사목 실현”

※ 이번 주간 행사

- 연령회 모임
 때 : 10월14일(일)교중미사 후 성당
- 요셉 차량봉사단 회합
 때 : 10월15일(월)오후7:30분
- 올뜨레아 회합
 때 : 10월15일(월)오후7:30분교육관202호
- 요셉 평생 대학 가을소풍
 때 : 10월16일(화) 오전 8시 출발
- 어머니회 총회
 때 : 10월19일(금)오후7시 두레박
- 초등부 주일학교 가을소풍
 때 : 10월20일(토) 8:30분 출발
- 10월16일(화)~18일(목)사무실휴무입니다

※ 다음 주간 행사

- 사회 복지 후원회원 미사 및 접수
 때 : 10월21일(일)9시.10:30분 미사전후
- 청소년 위원회 회의
 때 : 10월24일(수) 회의실
- 꾸리아 월례회의
 때 : 10월28일(일)교중미사후 강당
- 형제 지.구역장 회의
 때 : 10월28일(일)교중미사후 교육관206호
- 청소년 미사 시간 변경안내
 때 : 11월~2월(동절기동안) 오후7시
 학생들의 이른귀가를 위하여 변경합니다.
 주일 저녁미사는 변경없습니다.(7:30분)

※ 기타모임 및 전달

- ◆ 2018년도 본당 달력 광고 안내 ◆
 광고기재 : 10개 신청 받습니다.
 접수기간 : 10월21일(일)까지
 접수방법 : 광고 문구 작성 사무실 신청
 달력광고비 : ₩ 200,000원
 달력배부는 대림시기 때 배송 예정
- ◆ 목주기도 성월 목주기도 안내
 때 : 10월1일(월)~10월31일(수)
 평일미사 30분전 성당
- ◆ 전신자 특강
 때 : 10월25일(목)저녁미사후 교육관
 강사 : 김 건태(루카)신부님
 제목 : 스크린 성지순례
 스크린에 비춰진 사진의 설명을 들으며
 앉아서 떠나는 성지순례
- ☞ 주차 질서를지킵시다.(진입로주차금지)

※ 봉헌 봉사 및 미화 구역

봉헌 봉사 구역		성당 청소 구역		교육관 청소 구역	
월 일	구 역	월 일	구 역	월 일	구 역
10. 14	소래울	10. 19	장 2-3	10. 19	진암 2-5
10. 21	장 1	10. 26	장 1	10. 26	진암 1
10. 28	장 2	11. 2	방추리	11. 2	이황리
11. 4	장 3	11. 9	소래울	11. 9	나래리

※ 우리들의 정성

- 주간 교무금 : 3,851,000원
- 연중 27주일 주일헌금 : 1,760,000원
- 군인주일 2차헌금 : 565,000원
- 후원금 익명 : 1,000,000원
- 감사헌금 익명 : 350,000원
- 사제 양성을 위한 2차헌금 있습니다.

자동이체 하세요 : “교 무 금” 신협 131-001-036675 장호원 천주교 / 예비신자 교리반: 일요반(오전9:00분)
 “사회복지 후원회” 신협 131-014-692332 장호원 천주교 / “성소 후원회 ” 신협 131-013-637948 장호원 천주교.

점동성당

“모이면 기도•봉사, 헤어지면 선교•신행”

주임신부 : 임지용(베드로)

총 회 장 : 송영섭(바오로)

연령회장 : 김동호(펠릭스) / 010-9374-1560

주 일	특전	오후 7시 30분	평 일	월	오전 6시 30분
	일반	오전 6시 30분		수, 금	오전 10시
		오전 10시(교중)		화, 목	오후 7시 30분
성 시	성 시 간 : 매월 첫 목요일 저녁미사 후			교 육	은빛여정 : 매주 수요일 오전 10시 미사 후
	환자봉성제 : 첫째주 금요일 오전10시 미사후				성경통독 : 매주 화요일 저녁미사 후
	준성사(차, 집축복, 혼배면담) : 사무실로 신청				창세기성경공부 : 격주 금요일 여주성당 오후 8시

<10월 목주기도성월 전교의 달> ◇ 2018년 10월 14일 연중 제28주일 ◇

※ 본당설립30주년향한성경필사 현황			※ 2018 우리 가족 찾기 목주기도 10만단 봉헌운동			
주간	신약	구약	주간	목주기도(단)	증감(단)	모금함(원)
지난주	마르 6, 22	탈출 26, 30	지난주	86,740	7,070	1,287,800
이번주	마르 6, 22	탈출 27, 19	이번주	93,810		1,287,800
					D-day(일)	
					14	
					7	

10월은 목주기도의 성월이자 전교의 달입니다. 우리 모두가 선교활동에 참여함은 물론 개인성화와 공동체를 위해 목주기도를 바치기를 권합니다.

- 10월 14일은 사제양성 특별헌금(사제양성 후원비)이 있습니다.
- 10월 21일은 전교주일 특별헌금(교향청 전교회에 보냄)이 있습니다.

10월 목주 도성월	<ul style="list-style-type: none"> ● 10월 기도지향 : 쉬는교우들과 개인성화 ● 주일미사전 : 성인호칭기도, 독서, 복음읽기 ● 평일미사전 30분 : 목주기도
본당미사참례율 : 현재 평균 28%, 목표 45% 이번주일 미사참례율 : 27.6%	

● 오늘의 말씀

“하느님 말씀을 자주 묵상하고 성경을 여러분의 교사로 삼으십시오.” (베네딕도 16세 교황)

■ 미사•단체 모임

- **고해상시 인니**
 - 판공성사표는 성당 입구에서 찾아 연중동안 준비가 되시면 성사를 언제든지 보시기를 당부드립니다.
- **건진교리 • 신자재교육**

건진성사는 세례를 완성하고 성령의 선물을 받게 되며 교회의 완전한 구성원이 됩니다.
(견진신청자 : 12명 재교육 : 57명,)

 - 교리일시 : 10월 14일(주일), 교중미사 후
 - **교리주제(2회차) :**
“그리스도의 신비를 어떻게 거행하는가?”
- **2018년 교구사제 교육**
 - 본당 신부님 교육관계로 오순절 이동진 신부님 미사집전.
 - 일시 : 10월 17일(수), 19일(금)
- **본당의 날 기념 사진촬영**
 - 일시 : 10월 28일(주일), 교중 미사 후.
 - 장소 : 본당 성모동산 잔디마당
- **목주기도의 밤 인니**
 - 본당 쉬는교우들과 선교에 불을 지피러

는 본당의 노력과 취지에 교우 여러분의 많은 관심과 적극적인 참여 바랍니다.

- 일시 : 10월 27일(토), 저녁 7시 ~ 9시 30분
- ※ 냉담교우들에게 보내는 편지 부탁드립니다.
편지는 사무실에 제출하시면 됩니다.
편지는 선물과 함께 배송해드릴 것입니다.

■ 기타인니

- **이스라엘•이탈리아 성지순례 인니**
 - 일정 : 12박 13일
 - 접수 : 본당 사무실, 선착순 20명(현재 : 16명)
- **본당 2019년도 달력 광고 모집 인니**
 - 신청 : 본당 사무실(내용제출)
 - 마감기간 : 11월 11일(주일)까지
 - 모집건수 : 10건(선착순)
 - 광고료 : 20만원 • 현재(4건)
- **교직장리인니**

주소와 전화번호가 변경된 분들은 교적정리를 위해 사무실에 알려 주시기 바랍니다.
(사무실에서 각구역 파악되지 못한 가정의 주소•연락처를 파악해 주십시오.)
- **재능기부 봉헌**

“봉사는 은총입니다. 원하는 분야에서 자유롭게, 정말 주님을 위해 자발적으로 봉사해 주실 분들의 신청을 받고 있습니다.”

 - 분야 : 사목회 각 분과, 차량봉사 등등

● 재발용 권.P.T병 들어시 댕에 담이주세요

- 성모회에서 김장용 **교춧가루**를 후원받습니다. 교우분들의 많은 협조바랍니다.

- **교무금•건축헌금 갹신 및 신규 캠페인**
※2018년 교무금•건축헌금(신규/갱신) 캠페인 현황률

구분	총세 대수	책정 세대	책정 비율	총세대당 월평균금액
교무금	233	105	44.21%	15,790원
건축헌금	233	4	1.72%	908원

※ 교무금은 신자의 의무입니다. 교무금 및 건축헌금을 정성껏 책정해 주시기 바랍니다.

<천주교 아기 예수의 성녀 데레사 성당 (우)12667 경기도 여주시 점동면 청안리길 60>

사 무 실 : 884-9404

FAX : 882-6828

2018. 10. 14

성 사 안 내		미 사 시 간			
고 해 성 사	미사 전 30분	주 일	토요일	오후 7시 30분	특 전
병자영성체	매월 마지막 주 화요일		일요일	오전 6시 30분	새 벽
집, 상가, 차 축복	수 시			오전 10시	교 중 어린이
전입자 면담	매월 둘째 주일 교중미사 후	평 일	월	오전 9시	
예비자교리	주일 8시30분		화, 목	오후 7시 30분	
유아세례	매월 첫째주토요일		수, 금	오전 10시	



정 남 성 당
주임신부 : 박형주(안드레아)

경기도 화성시 정남면 신백길 142

사 제 관: 352-3300 사 무 실: 352-3023
F A X : 352-5023

총 회 장: 박동일 도미니코사비오 010-5350-4398

연령회장: 하재택 빈첸시오 010-5257-9283

* 전례 / 독서 / 안내

일 자	전 레	독 서	안 내
10/14	류희역(데레사)	박운선(마리아) 심연순(안나)	울뜨레야
10/21	이창용(바실리오)	김용주(글리라) 조영화(로사)	꾸리아

일자	단체명	장소	시간
10/14(일)	선교분과	회합실	09:00
	제분과		교종미사후
	재정관리위원회		
10/16(화)	구역장, 청소년위원회		미사 후
10/17(수)	꾸리아		20:00
10/19(금)	제대회, 사회복지분과		미사 후

※ 각 Pr. 및 구역별 본당 청소 일정표

구분	대성당	소성당/화장실/마당
10/14	결백하신 어머니	괘랑 3,4리
10/21	상아탑	관향리
10/28	성실하신 동정녀	오일리
11/4	신비로운 장미	고지리
11/11	사랑하울 어머니	동남아파트
11/18	모든 성인의 모후	계향리, 귀래리
11/25	사랑의 샘	발산리

✎ 10월 차량 봉사 기사사도 회원

일 자	차 량	성 명	전화번호
10/21	45인승	강종철(요셉)	010-3228-2412
	34인승	이창희(레오)	010-3328-0882
	12인승	정채욱(안드레아)	010-9398-3438

✱ 10월 주일 주차 봉사자 (*조장)

일자	조	성명	전화번호
10/14	3조	*김태웅(베네딕도)	010-3328-0882
		유봉열(바오로)	010-6354-5036
		이창희(레오)	010-4387-5424
		김정익(야고보)	010-8403-6787
10/21	4조	정채욱(안드레아)	010-9398-3438
		손동근(미카엘)	010-9021-2825
		박윤홍(사도요한)	010-6436-1669
		오충신(요셉)	010-3308-9720

✧ 우리들의 정성 (10/1 ~ 10/7)

교무금	1,295,000
주일헌금 (연중 제27주일)	1,500,000
특별봉헌금 (군인주일)	912,000
감사헌금 (김동희 10만, 이종걸 20만)	300,000
교무금 계좌번호 : 농협 207032-55-007234 (천주교 수원교구)	
* 입금 시 성명과 함께 세례명을 반드시 써 주시고, 입금 후 사무실에 확인 전화 부탁드립니다. *	

교무금 계좌번호 : 농협 207032-55-007234 (천주교 수원교구)
* 입금 시 성명과 함께 세례명을 반드시 써 주시고,
입금 후 사무실에 확인 전화 부탁드립니다. *

교무금 계좌번호 : 농협 207032-55-007234 (천주교 수원교구)
* 입금 시 성명과 함께 세례명을 반드시 써 주시고,
입금 후 사무실에 확인 전화 부탁드립니다. *

교무금 계좌번호 : 농협 207032-55-007234 (천주교 수원교구)
* 입금 시 성명과 함께 세례명을 반드시 써 주시고,
입금 후 사무실에 확인 전화 부탁드립니다. *

- 문 의 : 나복자 마리아(010-2403-4508), 35,000원(9Kg),

2018.10.14

주임신부 : 배영섭 베드로 보좌신부 : 현영민 루도비코 본당수녀 : 서 M.파비올라 윤 M.엘리사벳	 (성 요한 마리아 비안네)	어린 이 토 16:00 토요저녁 토 19:30
주임신부 : 031) 269-2706 보좌신부 : 031) 269-2707 수녀원 : 031) 269-6882 사무실 : 031) 269-3252 FAX : 031) 269-3253		주새교일월평일 토요저녁 06:30 중고등부 09:00 중반년 11:00 16:00 19:30
연령회장 : 010-6281-7552		월요일 06:00 - 화요일 06:00 19:30 수요일 06:00 10:00 목요일 06:00 19:30 금요일 06:00 10:00 토요일 - 10:00

전례 및 행사

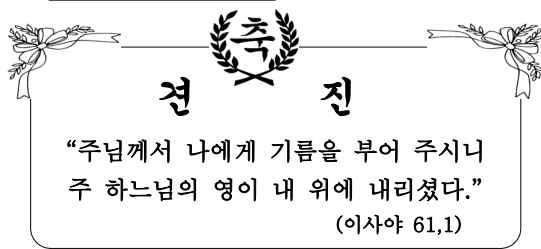

특별헌금

이번 주: 사제양성/ 다음 주: 전교주일

견진성사

- 일시 : 10/14(주일) 교중미사 중
- 집전 : 교구장 이용훈 마티아 주교

※ 견진성사를 받는 68명의 교우들에게 축하와 많은 기도 부탁드립니다.

임산부 축복 및 유아세례

- 일시 : 10/27(토) 10시 미사 후
- 신청 : 10/21(주일)까지

※ 유아세례와 임산부 축복 전에 신부님과 면담이 있으니 미리 신청해 주시면 감사하겠습니다.

꽃피사랑음악회

- 일시 : 10/26(금) 저녁 7:30
- 장소 : 대성전

※ 지역주민들과 함께 많은 참여바랍니다(30분전 입장)

연령회 आयुही

- 일시 및 장소 : 10/23(화), 청남대
- 신청 : 연령회 회원 80명, 회비 1만원.

교육

노인심리상담사 자격과정

토요반	10/20, 27	09시 ~19시	창조역량연구소 (권선구 여기산로 10번길 10)
수, 금 반	10/24, 26, 31 11/2, 7	17시 ~21시	울전동성당

- 자격증 발급기관 : (사)한국노인복지사협회
- 수강료 : 40만원(공생공빈조합원 50%지원)
교재 및 자격 발급비 별도
- 주관 및 후원 : 공생공빈밀알 사회적 협동조합
& CES 창조역량연구소
- 신청 및 문의 : ☎ 031-296-6900

치매예방교육 및 조기검진

- 일시 : 10/19(금) 오전 10시 미사 후
- 장소 : 성당 및 교리실
- 교육기관 : 장안구 보건소 치매안심센터
- 준비물 : 신분증 지참

※ 어르신들을 대상으로 실시하오니 많은 참여바랍니다.

봉사 구역

미사안내 및 청소담당

일 자	토요저녁	주일새벽	주일교중	주일 16시
10/13-14	한화	풍림2	진로 삼환	성지
10/20-21	신안	풍림3	벽산2	현대3 코오롱

(청소 : 토요일 10시 미사 후, 월요일 10:00)

교중미사 주차봉사 담당 Pr.

10/14	10/21	10/28
천상의 모후	모든 성인의 모후	모든 은총의 중재자

교중미사 후 형제회 차 봉사

10/14	10/21	10/28
신안	장안, 풍림1	한국, 한마루

봉 헌 금

지난주 회계(10/1~7)

수 입	지 출
교무금 8,885,000	선교비 1,130,950
주일헌금 5,434,900	교육비 2,510,000
군인주일특별헌금 1,304,000	자선비 500,000
감사헌금 520,000	일반관리비 1,883,780
과년도교무금 80,000	교구공납금 18,057,500
건축헌금 530,000	9월 미사예물 9,010,000
미사예물 2,050,000	
계 18,803,900	계 33,092,230



주님 당 신 자-애-로 저 희를 채워주소 서 저희 가 기 뻔 하 리 이 다

© 교무금 자동이체 : 우체국 107235-01-000021 예금주 : 천주교수원교구유지재단 (입금자명 꼭 기재 바랍니다.) ©



정자동 주교좌 성당 (한국순교성인)

우: 16346 수원시 장안구 이목로 39
사무실 : 252-6776 / 팩스 252-6775
E-mail: jeongja@casuwon.or.kr

주임신부 우종민(도미니코)
보좌신부 한용민(그레고리오)
☎ 031-252-6776
수녀원 ☎ 031-252-2632
총회장 이상덕(사도요한)
☎ 010-6208-1559
연례회장 이혜춘(아오스당)
☎ 010-6440-7037

미사시간	주일	주 일 : 오후7시30분 (토요일-청년미사), 새벽6시, 오전10시 (초등부 미사), 오전10시30분 (교중 미사), 오후7시 (중·고등부 미사)
안 내	평일	월 ~ 토 : 새벽6시 / 화, 목요일 : 오후7시30분 / 수, 금요일 : 오전10시

◆고해성사 : 매 미사 30분전 ◆환자영성체 : 매월 둘째 주 목요일 ◆유아세례 : 매월 마지막 주 토요일 16시

♥ 연중 제28주일 (함께 노래해요~♪)



♥ 축하합니다 ♥

임 데레사 수녀님의
영명축일을 진심으로 축하드리며
영육간의 건강하시도록
많은 기도 부탁드립니다.

♥ 특별2차 헌금안내

- 이번주(10/14) 사제양성을 위한 특별헌금
- 다음주(10/21) 전교주일을 위한 특별헌금

♥ 가톨릭 신문 홍보 안내

- 일 시 : 10월13일(토) 청년미사 ~ 10월14일(주일)
- ※ 교우분들의 따뜻한 관심과 사랑 부탁드립니다.

♥ 김장 젓갈 판매합니다(성모회)

저렴한 가격과 믿을 수 있는 국산제품의 강경김장젓갈

- 품 목

- 멸치액젓(4.5kg) : 2만원 • 까나리액젓(4.5kg) : 2만4천원
- 강경새우젓(2kg) : 7만원 • 조개젓(500g) : 1만원
- 오징어젓(500g) : 1만원

- 일 시 : 10월13일(토) ~ 10월14일(주일)

※ 토요일 청년미사, 교중미사, 중고등부 미사 전후

♥ 성지순례 안내

- 정자2지역 성지순례

- 일 시 : 10월20일(토) 8시 ~ 17시

- 장 소 : 미리내성지

- 이목지역 성지순례

- 일 시 : 10월20일(토) 8시 ~ 17시

- 장 소 : 단대성가정성지

♥ 음악회에 초대합니다(그라시아 성가대)

평신도회년 선교음악회에 여러분 모두를 초대합니다.

함께하시어 이 가을 하느님의 사랑을 느껴보세요

- 일 자 : 10월 19일(금) 19시30분

- 장 소 : 3층 대성전

♥ 팔달 장안지구 소공동체 봉사자교육

- 내 용 : 엑시오 디비나(거룩한 독서)독상법과

- 목 상 안에서 보심제거 방법

- 일 시

- 오후반 10월24일(수) 15시~17시 정자동주교좌성당

- 저녁반 10월24일(수) 20시~22시 고등동성당

- 강 사 : 전함수 가브리엘 신부님(지구 소공동체 지도신부)

♥ 2019년도 본당 달력광고 신청안내

- 새해본당 달력의 광고를 접수 받습니다.

- 접수 및 광고비 : 사무실, 40만원

※본당 교우 우선으로 합니다.(12개 선착순/3개업체 접수)

♥ 본당 인터넷 카페 오픈 안내

각종 공지사항, 행사 사진등 신자 상호간에 본당 정보를

공유 할 수 있는 공간입니다.

- 주 소 : cafe.daum.net/jungjaca

- 문 의 : 홍보분과 010-2677-3377

♥ 전입교우를 환영합니다! [기간 : 10월4일~10월10일 1세대]

성 명	세례명	전입일	구 역	직전본당
홍영선	안나	10월9일	정자1구	복음화국

※ 전입 오신 분들은 매주 수요일 오전 10시 미사 후
신부님과의 면담이 있습니다.

♥ 단체모임

단 체	일 시	장 소
주님의 종Cu.	10월14일(주일) 8시	지하1교리실
구세주의 어머니Cu.	10월16일(화)10시30분	지하1교리실
소공동체	10월18일(목)10시30분	상임위원회의실
청소년	10월18일(목) 20시	지하10교리실
제분과	10월18일(목) 20시	바오로방
제대회	10월19일(금) 15시30분	1층 유아실
평단합	10월21일(주일) 9시	지하13교리실
M·E	10월21일(주일) 12시	지하2교리실

◎ 2018년 교무금 신립 현황(10월10일 현재)

- 45.5% (954세대/ 총 2,098세대)

◎ 지난 주일미사 참례율 : 33.6%(1,654명 / 4,927명)

우리들의 정성 (감사합니다)		
교 무 금	주일헌금	특별헌금(군인주일)
10,562,000원	4,260,800원	2,558,000원
감사헌금 : 500,000원		
연대성(이레네오) 10만원	김미숙(마리안나) 10만원	
김경아(수산나) 10만원	김필환(데레사) 10만원	
김중분(비르짓다) 5만원	강용희(안드레아) 5만원	
성소후원금 : 127,000원		
강용희(안드레아) 외 13명		

◎ 미사전례 및 성당청소

전례	일자	10월14일	10월21일	10월28일
	미사시간			
토요저녁	토요저녁	청년담당	청년담당	청년담당
	주일새벽	동신2-1구	동신2-3구	이목구
	교중미사	동신2-2구	동신2-4구	힐스1구
청 소 (대성당)	일 자	10월21일	11월4일	11월18일
	담당지역	정자2지역	동신1지역	동신2지역

※ 전례봉사자분들은 매 미사 후 헌금집계 해 주세요.

◆ 교무금계좌 : 우리 1005-001-912766 전주교수원교구유지재단 / 정자동주교좌성당

↳ 교무금 납입방법 : 1. 사무실 직접 납입 2. 은행 자동이체 신청

입금 시 계좌자 이름 세리명으로 입금해 주세요

예비신자 교리반: 주일반(오전9시)

입교식 : 2019년 1월 6일

<h1 style="text-align: center;">천주교 조암성당</h1> <p style="text-align: center;">(성 베드로와 성 바오로)</p>		<p>※ 미사 시간 안내 ※</p> <p>토요일 오후 7시- (학생미사)</p> <p>주 일 - 09시, 11시 (교중)</p> <p>평일 : 월 - 오전 6시</p> <p> 화·목 - 오후 7시 30분</p> <p> 수·금 - 오전 10시</p> <p>※ 교리 시간 안내 ※</p> <p>주 일 반 : 오전 9시 30분</p> <p>평 일 반 : 목요일 오후 20시</p>
<p>18567 경기도 화성시 우정읍 조암서로22번길 14-6</p> <p>주임신부 : 이견옥 (클레멘스) 총회장 :</p> <p>사 무 실 : ☎ 3 5 8 - 9 7 0 1 연령회장: 송현섭(마르코) 010-6625-0800</p> <p>F A X : ☎ 3 5 8 - 9 7 0 3 홈페이지: cafe.daum.net/cajoam</p>		

2018년 10월 14일 연중 제28주일

화 답 송	
	<p>주님 - 당신 자애로 저희를 채워주소서 저희가 기뻐하리이다</p>

♫ 오늘 성가	입당 : 445	봉헌 : 512. 340	성체 : 182. 180	파견 : 459
---------	----------	---------------	---------------	----------

☑ 오늘은 교구 사제양성 후원을 위한 특별헌금이 있습니다.

☑ 6학년 견진교리 교육 안내
일 시 : 10월 13일(토) 오후5시~ 6시

☑ 화성지구 중·고등부 “청마지”축제
(청소년들아, 바라왔던 지금 이 순간을 !)
일정 및 장소 : 10월 20일(토) 51사단 운동장
준비물 : 미사도구, 봉헌금
※ 당일 오전 9시 20분까지 성당도착 바랍니다.
문 의 : 김양하 발렌티나 010-3013-4082

☑ 2019년도 본당 달력 광고 안내
본당 달력에 광고를 원하시는 분은 선착순 10개
광고 (문구, 전화번호, 성명(세례명)) 등을
하셔서 사무실에 신청 바랍니다.
접수기간 : 10월28일(주일)까지
광 고 비 : ₩ 200,000원

☑ 성령기도회 은혜의 밤
일 시 : 10월 16일(화) 저녁미사 후
주 제 : “내가 믿으면 하느님의 영광을 보리라”
강 사 : 김중천 세례자요한

☑ 본당 관할 구역 외 세대 교적 정리 요청안내
‘모든 신자들은 관할 본당 사목구에 소속되면 소속된
본당에 교적을 두어야 한다. (교회법 제518조, 107조)
고 합니다. 협조 부탁드립니다.

☑ 제물봉헌, 청소 봉사 지역별 안내
10월 20일(토) 이화지역, 10월 27일(토) 장안지역

☑ 주일(主日)미사 참례현황

월/일	신자수	19:00 학생미사	09:00 미사	11:00 교중미사	계(%)
10/ 7	2,145	171	240	198	609(28%)

☑ 다음 주일은 전교주일을 맞이하여 교황청
전교회로 보내는 특별헌금이 있습니다.

☑ 우리들의 정성 (10월 2일~ 10월 7일)
봉헌해 주신 모든 분들께 감사드립니다.

교무금 (46 세대)	4,400,000
주일헌금 (연중 제27주일)	1,724,000
특별봉헌금 (군인주일)	1,775,000
감사헌금: 박슬기(7)	70,000
건축헌금:박옥신(3), 김학만(3) 구광희(3),하정숙(5), 조은영(5) 최민석(5),김춘삼(5), 허 훈(7), 김형연(10),김정경(10),이종수(10) 안경화(10),최지용(20),조영현(20), 장영순(30),신 언(40)	1,860,000
합 계	9,829,000

☑ 단체 모임

단 체 명	요 일 / 시 간
꾸리아	10월18일(목) 저녁 미사 후 (바르톨로메오)
성인복사단	10월21일(주일) 교중 미사 후 (요한실)
성심회	10월21일(주일) 교중 미사 후 (마티아실)

미 사 시 간		<div>조원동주교좌성당</div> <div>(평 화 의 모 후)</div> <div>주임신부 : 양 형 권(바 오 로) 244-7767 보좌신부 : 박 결(마 티 아) 244-7768 총 회 장 : 김 귀 열(스테파노) 010-3730-6172 연령회장 : 정 광 태(시 문) 010-2321-3989 사무실 : 244-7766(FAX 246-4320) · 수녀원 : 244-7769</div>	예비 신자 교리 시간	목		20:00
토	10:00(첫째주 성모신심미사) 16:00(가축) 19:30(성인)			성 인	주일	09:30
						09:00 미사 후
주일	06:00(성인) 16:00(청년) 09:00(학생) 19:30(성인) 11:00(성인)			중고생	주일	978번길 5
평일	06:00(월,화,수,목,금,토) 10:00(수,금) 19:30(화,목)	주 소	이메일	카 페	수원시 장안구 정조로 978번길 5 jowon@casuwon.or.kr 다음 → 조원동성당	
차량축복		첫째 토요일 : 오후 3시 20분 셋째 토요일 : 오후 3시 20분				
혼배면담		둘째 · 넷째주 토요일 : 저녁 6시	혼배성사		면담 후 토요일 저녁 주일미사 중	

※ 10월 14일(연중 제28주일) 화답송 후렴부분

주님 - 당신 자애로 저희를 채워주소서
저희가 기뻐 하리 이다

기도만이 우리를 하느님과 떼어놓으려는 악마를 물리칠 수 있습니다.

오늘은 사제양성 특별헌금이 있습니다.

제2차 바티칸 공의회(1962-65년)

- ❖ 평신도 사도직에 관한 교령
- 평신도 사도직의 여러 분야
- * 평신도들은 사회 건설에서 자신의 역할을 충분히 자각하여, 가정, 사회, 직업의 임무를 그리스도인의 도량으로 완수하도록 노력한다. 이리하여 평신도들의 행동 방식은 점차 그들의 생활과 노동의 영역에 스며들어간다.
- * 이 사도직은 거기에서 만나는 모든 사람들을 다 포함하며 그들에게 베풀 수 있는 선이라면 영신적이지는 현세적이든 내놓지 말아야 한다.
- * 진정한 사도들은 이웃에게 말씀으로도 그리스도를 선포하며, 많은 사람들은 이웃 평신도를 통해 복음을 듣고 그리스도를 알 수 있다.

미 사 전 레 편

- ❖ 미사 성제(聖祭) 14
- 시작 예식(자비송; Kyrie)
- * 우리의 죄를 사해 주신 하느님의 자비하심을 찬양하는 자비의 찬가는 예수님께 탄원하는 것인데, 예수님 호칭 기도(주님 저희에게 자비를 베푸소서. ; 루카 18,38)에서 유래한다.
- * 자비송은 주님을 흠숭하고 섬기는 것을 드러내는 환호이다.
- 시작 예식(대영광송; Gloria)
- * 교회에서 가장 오래된 아름다운 대표적인 찬미가 중 하나로, 이 찬미가는 성탄 밤 천사들이 노래한 성경 구절로 시작되는데, 천주 성부께 찬미와 감사를 드리고, 천주 성자께 구원 업적의 영광을 드리며, 천주 성령께 찬미를 드리는 내용으로 4세기 수도자들의 기도에서 시작되었다.
- * 부활시기에만 했으나 주일과 대축일에도 하며, 대림시기와 사순시기에는 하지 않는다.
- 시작 예식(본기도)
- * 시작 예식을 종합하고 마감하는 기도이며, 미사 중에 바치는 첫 번째 공식적인 기도로, 교우들의 청원을 모아 사제가 대표로 드리는 기도이다.
- * 내용은 전례 시기나 축일의 의미를 반영하거나, 그 날 미사 지향 의미를 말하면서 그리스도를 통하여 성령과 함께 하느님 아버지께 향하는 것으로 꾸며진다.

- ▶ 다음 주일(10월 21일)에는 전교주일 특별헌금이 있습니다.
- ▶ 2018년 제24차 수원교구 성경잔치
- 중심 성경본문 : 복음서
- 일시 : 2018. 10. 14.(주일) 09:00 ~ 16:30
- 장소 : 효명중학교
- ▶ 달력광고(2019년도) : 달력광고 접수 10월 21일까지
- 선착순 10명(광고비 : 30만원) 사무실 접수
- ▶ 교육관 앞에 장기간 방치된 자전거 가져가십시오.
- ▶ 본당 환경개선공사(건축)를 위한 묵주기도 봉헌 운동
- 기 간 : 2018년 7월 9일(본당 주보 대축일) ~ 2019년 5월 18일(본당 봉헌 대축일)
- “마음의 성전에서 보이는 성전으로” 각자의 마음에 새로운 내적(內的) 성전을 세우는 지향으로 묵주기도를 봉헌해 주시기 바랍니다.

지난주 우리들의 생생

연중 제27주일 주일헌금		4,575,000원
군인주일 특별헌금		1,586,500원
10. 2 ~ 10. 8 교 무 금		9,820,000원
감사 헌금	20,000원	이 (아나니아)향숙
	30,000원	이 마리아(만순), 박 켈마(영순), 소 소희테레사(표영)
	50,000원	안 올리아(복진), 권 투치아(향숙), 권덕을용 마리아
	100,000원	민 바오로(석이), 홍 베드로(현기), 최 마태오(성진) 최 바오로(영일), 선 미카엘라(은일)
	200,000원	윤 요셉(재성) 500,000원 박 로사리아(주영)
전 축 현 금	10,000원	최 세실리아(진희), 김 에지디오(영백), 윤 안젤라(순자) 최 실비아(명자)
	20,000원	진 안나(영숙), 조 세실리아(형호), 이 체칠리아(정자)
	30,000원	조 안나(연심), 박 필립보(승민), 박 마리아(세숙), 익명
	40,000원	김 그라시아(미정)
금	50,000원	홍 베드로(현기), 권 투치아(향숙), 김 다니엘(길욱) 주 크리스티나(혜숙), 김 안드레아(재구) 지 요안나(정인), 안 안젤라(문자)
	100,000원	박 안토니오(상준), 최 바오로(영일), 윤 요셉(재명) 김 베드로(규철), 박 헬레나(혜정), 익명
	150,000원	익명
	200,000원	박 사무엘(상명), 박 브루노(명희)
	300,000원	이 로사리아(은녀), 윤 요셉(재성)
	350,000원	백 테레사(금현)
100만원	100만원	백 테레사(금현)
	100만원	윤 안셀모(연철), 익명

주일 미사	토요일 16:00(어린이) 19:30(학생) 일요일 07:00(성인) 10:30(교중) 16:00(청년) 19:30(성인)	 20 00	조원솔대성당 St. Raphael Archangel's Church (성 라파엘 대전사)	성당 사무실 : ☎ 245-9023 FAX 245-9175 주임신부 : 이정윤 요셉 ☎ 245-9025 총회장 : 유석근 마르코 010-6428-5204 연령 회장: 010-3244-4481
	평일 미사			
E-mail : soldae@casuwon.or.kr ☎16293 수원시 장안구 수일로 179번길 46 본당 한글 인터넷주소: '조원솔대성당'				
◆ 예비신자 교리 : [성탄 세례반] 수요일 11시, 주일 17시 / 청소년교리 - 토요일 18시 [성령강림반 세례반] 금요일 11시, 주일 17시				
◆ 직장인을 위한 주일미사 안내 - 복수동성당 (밤 10시)				

[화답송]



주님 당신자애로 저희를 채워주소서 저희가 기뻐하리이다

◆ 어린이미사 변경 안내

10월 20일(토)은 초등부주일학교 성지순례 행사로 어린이미사가 없습니다.

◆ 유아세례 안내

- 일 시 : 10월 27일(토) 오후 4시 어린이미사 후
- 준비물 : 유아세례신청서, 초, 감사예물
- 10월 21일까지 본당 사무실로 접수바라며, 세례 당일 대부(모)와 오후 4시 30분까지 사무실로 와주시기 바랍니다.

◆ 2018년 성탄반 성지순례 안내

- 일 시 : 10월 28일(주일) 08시 ~ 16시
- 대 상 : 2018년 성탄대축일 세례예정자 및 가족
- 장 소 : 은이성지, 미리내성지
- 회 비 : 성인(1만원), 청소년(5천원)
- ※ 문 의 : 선교분과장 (010-9177-5927)

◆ 2019년 본당 카렌다 광고 모집 안내

- 2019년 조원솔대 성당 카렌다를 제작하기 위하여 카렌다 광고주를 모집합니다.
- 금 액 : ₩ 300,000 (선착순 10개)

☞ 이번주 행사 · 모임

- ▷ 환경분과 월례회의 : 10월 14일(주일) 교중미사 후
- ▷ 사회복지위원회 미사 : 10월 16일(화) 저녁미사
- ▷ 평단협 월례회의 : 10월 16일(화) 저녁미사 후
- ▷ 울뜨레아 남성 팀회합 : 10월 17일(수) 저녁 8시
- ▷ 성조의 모후Cu.월례회의 : 10월 18일(목) 저녁미사 후
- ▷ 평화의 모후Cu.월례회의 : 10월 19일(금) 오전미사 후

☞ 다음주 행사 · 모임

- ▷ 전례분과 월례회의 : 10월 21일(주일) 오전 9시 30분
- ▷ 선교분과 월례회의 : 10월 25일(목) 오전 11시
- ▷ 상임위원회 월례회의 : 10월 25일(목) 저녁미사 후
- ▷ 소공동체봉사자 월례회의 : 10월 26일(금) 오전미사 후
- ▷ 중고등부자모회 월례회의 : 10월 27일(토) 오후 4시

성전 청소 구역	매주 화요일	매주 토요일
이 번 주	한일13구역(10월 16일)	주공8,9구역(10월 20일)
다 음 주	한일14구역(10월 23일)	송죽1,2,3,4구역(10월 27일)

전례 봉사 구역	19:30(토)	7:00	10:30	16:00	19:30
10월 14일(주일) 연중 제28주일	한일9	주안1	한일17	청년	한일2
10월 21일(주일) 연중 제29주일	한일10	주안2	한일18	청년	한일3

◆ 이번주는 만원주일 헌금

◆ 다음주는 전교주일 특별헌금(2차)



죽산성당

병인순교자죽산순교자 기념성당

17519 경기도 안성시 죽산면 중부길 13

주임신부 : 배 용 우 (바 오 로)

수녀원 : 김 젤마나 수녀
박 지영도로테아 수녀

총회장 : 김 영복(바오로)

연령 회장 : 이 윤일(바오로)

☎ 010-3452-8559

사무실 : ☎ 676 - 8261

◆ 신앙의 기쁨! 젊은이와 함께! ◆

실천 목표 : 젊은이를 위한 통합사목 실현

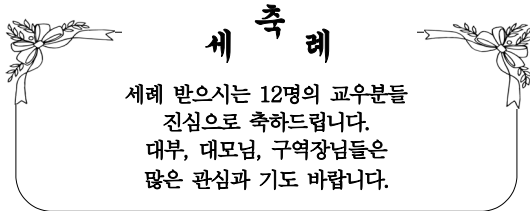

세례 받으시는 12명의 교우분들
진심으로 축하드립니다.
대부, 대모님, 구역장님들은
많은 관심과 기도 바랍니다.

☑ 사제양성을 위한 특별헌금

오늘은 사제양성을 위한 특별헌금이 봉헌됩니다.
많은 정성 바랍니다.

☑ 본당신부님 휴가

10월 15일(월)부터 10월 17일(수)까지 본당신부님 휴가
관계로 평일 미사 없습니다.

☑ 구역장 반장 야유회

일시 : 10월 27일(토)

장소 : 강원도 남해항 주문진

대상 : 지역장, 구역장, 반장 선착순 40명

회비 : 20,000원

☑ 주일학교 가을 소풍(성지순례)

일시 : 10월 27일(토)

장소 : 솔피성지, 공세리 성지

주학교에 많은 관심과 후원 바랍니다.

☑ 위령성월 연도대회

일시 : 11월 25일(주일) 11시 미사후

☑ 구역모임일정표(구역모임책자결재바랍니다.)

일시	요일	구역	시간	장소
10/17	수	당목리	오후2시	황경희
10/17	수	하장	저녁7시30	최인규
10/17	수	IC	저녁8시	권혁성
10/17	수	송천리	오후2시	이선심
10/18	목	남산	오후2시	박연옥
10/19	금	장암리	오후2시	정성훈
10/20	토	진촌리	오전9시출발	감곡성지

☑ 성당 청소 구역

* 10월 14일(주일) : 덕산리, 울곡리, 고은리

* 10월 21일(주일) : 하장, 능북, 두현리

미사 시간 안내	주 일	오전 09:00 오전 11:00(교중미사) 저녁 7시	평 일	월 - 오전 7시 수, 금 - 오전 10시 화, 목 - 오후 7시 토 (특전) - 오후 3:00 (초, 중, 고 주일학교) 매월 첫 토 - 성모신심미사 오전 10:00	예비자교리 주일 : 오전 9시30분,
----------------	--------	-------------------------------------	--------	---	-------------------------

☑ 8월현재 본당 살림 현재

수입	지출
이월금 20,214,415	계전비, 전교비
미사예물 700,000	단체보조비
주일헌금 1,883,000	봉사, 예비자교육
교무금 3,285,000	사제관운영비 860,000
감사헌금 50,000	사제성무활동비
특별헌금 760,600	사제피경연수비
합동미사예물	수녀생활, 활동
과년도교무금	청소년지원비
후원금	여비교통비 850,000
이자수익	급여, 건. 보, 국민연금
전기수정손이익	수도광열비, 세금 902,300
대여비	공납금, 미사예물 2,530,000
사용료 수입	수수료수선, 비품
	후원금
	잔액 21,750,715
26,893,015	26,893,015

☑ 이월금 : 20,214,415원 금주수입 : 6,678,600원

금주지출 : 5,142,300원 금주잔액 : 21,750,715원

☑ 봉헌금

내역	금주	누계
주일헌금	1,883,000	70,282,430
합동미사예물		21,213,000
교무금	3,285,000	90,385,000
과년도 교무금		4,610,000
감사헌금	50,000	6,900,000
미사예물	700,000	
특별헌금	760,600	

☑ 감사헌금 : 익명:5만원

☑ 모임안내

금 주 : 산악회 : 10월 20일(토) 오전8시 출발

차 주 : 꾸리아 : 10월 21일(주일) 11시 미사후

☑ 미사 참례자 (총 1,497명)

토요일	9시	11:00	저녁7:30	합계	미사참례율
75	157	206	30	468	31 %

천주교를 알고자 하시는 분은 본당신부님, 수녀님 또는 사무실에 문의하십시오.

미 사 시 간			
토 주 일	16:00 초등부	월	06:00
	19:30 중고등부	화	19:30
	06:00	수	10:00 20:00
	09:00	목	19:30
	11:00 교중	금	06:00 10:00
	19:30 청년부		
성모 매월 첫 토요일 신심 10:00 미사		경찰 매월 셋째 토요일 사목 10:00 미사	
<div><div><p>since 1998</p></div><div><h1>죽전성당</h1><p>16867 용인시 수지구 용구대로 2753번길 12-2 http://www.jjsd.or.kr 사무실 276-9583 / 팩스 276-9584 이메일 jukjeon@casuwon.or.kr</p></div></div>			
성시간 매월 첫 목요일 20:00		봉성체 매월 첫 금요일 14:00	
유아세례 매월 첫 토요일 10:00 미사 후		차축복 / 혼인 성사 · 면담 사무실로 문의	



◇ 이번주 복음 말씀 ◇

가진 것을 팔고 나를 따라라.

마르코 10,21

죽전

견진

10/14(주일) 11:00 교중미사

주례: 문희종 요한세례자 교구장 대리 주교님

- 이번주 사제양성 특별헌금 있습니다
- 다음주 전교주일 특별헌금 있습니다
- 다음주 전교주일을 맞이하여 예수회 까리따스 수녀회에서 발간하는 월간 생활성서와 신앙 서적 홍보를 위한 방문 있습니다
- 10월 목주기도 성월 기도
 - 10월동안 미사 후 목주기도성월 기도 있습니다
- 경찰 사목 후원미사: 10/20(토) 10:00
 - 경찰 사목을 위한 헌금 있습니다
- 국악미사: 10/21(주일) 11:00 교중미사
- 신비Cu.월회의: 10/18(목) 14:00, 대교리실
- 자비Cu.월회의: 10/19(금) 20:00, 대교리실
- 연령회 월회의: 10/20(토) 11:00, 3층 교육관

■ 2019년 부활반 예비자 모집

- 교리기간: 10월 ~ 2019년 4월
- 문 의: 선교분과장 010-3459-8105

주일반	매주 주 일 09:30 ~ 10:30
화요반	매주 화요일 20:10 ~ 21:10
수요반	매주 수요일 10:40 ~ 11:40

■ 수지구 중고등부 축제 “하나되게 하소서”

- 일시: 11/3(토) 10:00 ~ 17:00
- 장소: 청려수련원(경기 화성시) 참가비: 5천원
- 대상: 수지구 중고등부 주일학교 학생들&교사들

■ 2019년 본당 달력 광고 신청

- 죽전성당 교우분들께 배부되는 내년 본당 달력 하단의 광고를 접수 받고 있습니다
- 광고비: 1칸 400,000원(선착순 10개)
광고 문안 준비하셔서 사무실로 신청바랍니다
- 본당 달력은 연말에 각 구역, 반으로 배부됩니다

■ 선교분과원 모집합니다

- 문의: 정 엘리사벳 010-3459-8105

■ 주차 시 유의 사항

성당 주변 주택과 아파트 단지에서 주차민원이 많습니다. 성당 주차장에만 주차바랍니다
주일에는 죽전중학교 주차장에 주차 가능합니다

우리들의 정성 (10/1 ~ 10/7)

교 무 금	11,460,000	주일헌금	4,260,810	빈첸시오	145,000
민화위 후원금	436,500	군인주일 특별헌금	4,490,000	성소후원	95,000
감사헌금: 윤명희 100,000 익명 100,000 한영순 50,000					

주일미사 참례 현황

10/6(토)			10/7(주일)			참 려	비 율
10:00	16:00	19:30	06:00	09:00	11:00 19:30		
116	-	261	112	436	445 281	1,535명	33%

전례 · 주차 · 청소 봉사일정

	연중 제28주일(10/14)	연중 제29주일(10/21)	연중 제30주일(10/28)
전례봉사 (구역)	6시 벽산6	6시 동성2	6시 현대1
	9시 벽산5	9시 한솔	9시 아이뷰
	11시 벽산4	11시 동성1	11시 동성3
주차봉사	천사들의 모후M	파티마의 성모	성인들의 모후
청소봉사	인자하신 동정녀 그리스도의 어머니 동성2, 동성3, 아이뷰	평화의 모후 모든 성인의 모후 현대1, 현대2, 현대3	신비로운 장미 사랑하을 어머니 대림, 중앙, 현대4
	* 전입교우 명단은 사무실 소공동체 칸에서 확인바랍니다		

* 미사시간 *		 하늘의문성당	죽전1동 하늘의문 성당 [16882] 경기도 용인시 수지구 대지로243 홈페이지 : cafe.daum.net/jukjeon1dong E-mail : jj1dong@casuwon.or.kr	주임신부: 한정욱(베드로) 본당수녀: 윤이사야, 이브니엘 총 회 장: 김용찬(토마스) 연령회장: 안중근(스테파노) 010-3312-8497 사무실 : 896 - 1812 Fax : 0303-0276-9583
월	06:30			
화, 목	19:30			
수, 금	10:00			
토(저녁)	16:00(어린이) 19:30분(학생)			
주일	08:30 10:30(교중) 19:30(청년)			

성모 신심 미사 : 매월 첫 토요일 오전 10시	본당기도회 : 매월 셋째 목요일 저녁미사 후 성소자들을 위한 기도 : 매주 화요일 저녁미사 후
성시간 : 매월 첫 목요일 저녁미사 후	예비신자 교리반 : 주일 오전 9시
환자영성체 : 매월 첫째 화요일 오전9시	<input type="checkbox"/> 사무실로 미리 신청하세요. ● 혼인면담 : 화, 목, 토, 주일 미사 후 ● 집축복, 상가축복, 차축복 : 희망일
위령 미사 : 매월 셋째 금요일 오전10시 미사	
유아세례 : 3,6,9,12월 첫째 토요일 오후 5시	

✦ 오늘은 건축기금마련을 위한 특별헌금

✦ 다음주일은 전교주일로서 특별헌금

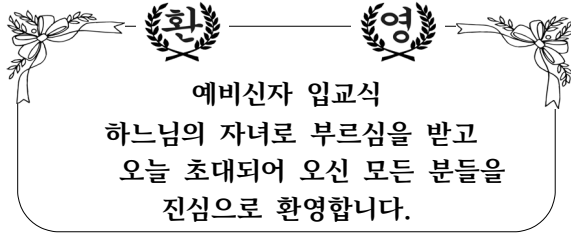

■ 11월 위령의 날 합동위령미사 안내

11월2일(금)은 위령의 날입니다. 세상을 떠난 이들의 영혼을 특별히 기억하며, 합동위령미사로 봉헌됩니다.

☞ 연도 : 오전9시15분 시작 ~

☞ 미사시간: 오전10시, 저녁7시30분

☞ 성명, 세례명, 봉헌금액을 정확하게 기재하시는 분들은 기부금처리를 해 드립니다. **10월 28일 (주일) 까지 접수**

✦ 전대사의 은총을 연옥 영혼들에게 ✦

○기간: 11월 1일(목) ~ 11월 8일(목)까지

○내가 받은 전대사를 연옥영혼들에게 양도할 수 있는 은총의 시간입니다

○온전한 마음의 고해성사, 미사, 영성체, 묘지를 방문하여 돌아가신 영혼들을 위한 기도를 바칩니다.

○돌아가신 영혼들이 하루 빨리 하느님을 만나실 수 있도록 가장 큰 사랑의 행위인 미사봉헌을 해 드립니다.

○세상을 떠난 이들의 영혼을 특별히 기억하며 교우분들의 많은 참여바랍니다.

11월2일(금) ~ 11월8일(목)까지

미사 45분전에 연도 합니다.

☞ 연도배정-11/2(금)-연령회

★11/4(주일)-연령회 ★11/6(화)-레지오

★11/7(수)-1,2지역 ★11/8(목)-3,4지역

■ 올뜨레야 월례회의

• 일시: 10월21일(주일)교중미사 후

☞신부님과 함께 간단한 점심식사후 대지산 산행과 월례회의 합니다. 꾸르실료교육 이수자 참석해주세요.

■ 교구 성체현양대회

• 일시: 10월25일(목) 오전9시30분 ~ 오후4시

• 장소: 죽산성지 / 출발 : 양대화 앞 오전8시

• 준비물: 목주, 미사도구, 도시락(조배회 제공)

• 회비: 5,000원

• 접수: 미사전.후 또는 성체조배실 신청서에 기재

• 문의: 성체조배회장 010-2511-3247

☞식사, 차량관계로 10월17일(수)까지 마감

■ 수지지구 중.고등부 주일학교 축제

• 일시: 11월3일(토) 09:00~19:00(예산)

• 장소: 청려수련원 (동탄소재)

• 대상: 수지지구 중.고등부 주일학교학생

• 참가비: 5,000원

• 신청: 10/21(주일)까지

• 문의: 010-2832-3096 교감 이종화(스테파노)

■ 수능 수험생을 위한 안수

• 일시: 11월10일(토)저녁 7시30분 / 수능일: 11월15일(목)

수험생들이 주님 사랑 안에서 평화로운 마음으로 시험에 응시할 수 있도록 기도로 격려해 주십시오.

■ 감사합니다

선종하신 (故)한용기(라파엘)형제님께서 감사헌금으로 일천만원을 봉헌해 주셨습니다.

■ 축하합니다

총대리주교배 어린이복사단 축구대회에서 하늘의문성당 어린이복사단이 우승을 하였습니다.



주일미사		평일미사		 중앙성당 (리 없이 깨끗하신 성모성심) 사무실 : 441-3531 FAX : 445-3556 유치원 : 441-3534 연령회장 : 010-3367-3811 http://cafe.daum.net/anyang-chungang 안양시 만안구 장내로 116 주임신부 : 심재형 예로니모 보좌신부 : 임채룡 배 다 총 회 장 : 권오영 클레멘스 전교수녀 : 박 요셉파나, 이 카타리나	예비신자 교리시간	목
토	19:00	월	06:30		11:00 20:00	주일 09:30 18:00
주 일	06:30	화	10:00 19:00		혼인면담	둘째 토 20:00
	09:00	수	06:30 10:00		관면혼배	셋째 토 20:00
	11:00 교 중	목	10:00 19:00		상설고해	매주 수 14:00~17:00
	15:30 어린이	금	06:30 10:00		유아세례	홀수 달 첫토 16:00
	19:00 청소년	토	10:00		병자영성체	첫 금요일
					성모신심미사	첫 토요일
					사람, 집, 상가, 차 축복 수시접수	

■ 이번 주 특별헌금 - 사제양성

■ 예비신자 첫 모임

- 일 시 : 10월 14일(주일) 11:00 교중미사 후
- 가톨릭 신앙에 관심 있는 주위 분들을 성당으로 안내해주시기 바랍니다.

■ 9월 세례자 첫 고해성사

- 일 시 : 10월 20일(토) 17:30 (대성전)

■ 연령회 안성추모공원 참배 - 11월 2일(금)

- 접 수 : 10월 28일(주일)까지 (선착순 80명)
- 대 상 : 연령회 회원 및 안성추모공원에 연고가 있는 가족
- 참가비 : 식대 7천원/1인

■ 탈북 이주 여성 남한 가정 체험

- 교구 민족화해 위원회에서는 탈북 이주 여성들의 남한 사회 정착을 위해 1박 2일 동안 남한 가정 체험 프로그램을 진행하고 있습니다. 이 프로그램에 참여하실 분들은 사무실에 문의하여 주시기 바랍니다.
- ① 사전 교육 : 10월 24일(수) 11:00
- ② 1박 2일 체험 기간 : 11월 8일(목)~9일(금)

■ 사랑의 부부 모임 ME 주말

- 일 시 : 10월 26일(금) 저녁~28일(주일) 2박3일
- 장 소 : 의왕 가톨릭 교육문화회관
- 대 상 : 결혼한 지 3년 이상의 부부
- 문 의 : 본당 ME 대표 010-8324-1315

■ 봉사 지역 (전례, 청소, 주차)

10월	지 역	19:00	06:30	09:00	11:00
14일	수리산 (1지역)	수리산 (3구역)	효성 (2구역)	새마을 (1구역)	현대 (4구역)
21일	냉천 (3지역)	냉천2 (2구역)	상떼빌 (3구역)	상떼빌 (3구역)	냉천1 (1구역)

■ 화답송



■ 견진성사

- 일 시 : 11월 18일(주일) 교중미사 중
- 집 전 : 문희종 주교님

■ 견진성사 안내

- 대 상 : 세례 후에 견진성사를 받지 못한 중학생 이상의 신자
- 절 차 :
① 사무실에 비치된 견진성사 신청서 작성
② 첫 모임 : 11월 2일(금) 20:00 (대성전)
- 견진신청서 제출 및 견진교육
③ 고해성사 : 11월 16일(금) 20:00 (대성전)
- 견진성사 전 고해성사 및 견진 예절 연습

■ 제25차 교구 성체현양대회

- 접 수 : 성체조배 요일 조장 (선착순 40명)
- 일 시 : 10월 25일(목) 9:30~16:00
- 장 소 : 죽산성지
- 대 상 : 성체조배 회원 및 신자
- 출 발 : 성당에서 8:00
- 문 의 : 010-8948-9237

■ 봉사자 임명

- 울뜨레야 간사 : 주상락 안드레아

■ 모 임

- 정하상바오로회 : 10월 14일(주일) 교중미사 후
- 인자하신동정녀Co.: 10월 14일(주일) 14:00
- 초등부자모회 : 10월 14일(주일) 14:30
- 천상의모후Cu.: 10월 17일(수) 20:00
- 즐거움의원천Cu.: 10월 18일(목) 20:00
- 성모성심Cu.: 10월 18일(목) 20:00
- 창조주의어머니Cu.: 10월 18일(목) 20:00
- 반 주 자 : 10월 20일(토) 11:00

■ 우리들의 정성

- 교 무 금 17,661,000
- 감 사 헌 금 4,318,000
- 주 일 헌 금 6,594,920
- 특 별 헌 금 3,323,150

* 미사 안내 *		 전주교지동성회경환프란치스코성당 지동성당	주임신부 : 양기석(스테파노) 총 회 장 : 박원채(베다) ☎ 010-3664-4500 수 녀 원 : ☎ 244-8201 정 대미나 수녀/ 정리따수녀 사 무 실 : ☎ 244-8200 F A X : ☎ 245-6427
주 일	토요일: 19:00(성인) 주 일: 09:00(성인) 11:30(학생) 19:00(청년)		
평 일	월 : 06:30 수·금 : 10:00 화·목 : 19:30	☎ 16249 수원시 팔달구 지동 중부대로 125번길 23-3 http://cafe.daum.net/jidong-bondang	

■ 특별헌금 안내

- 오늘은 사제양성 후원 위한 특별헌금이 있습니다. 금일 특별봉헌금은 사제양성을 위하여 수원교구청으로 보내집니다.
- 10월 21일(주일)은 전교주일로써 특별봉헌금이 있는 날입니다. 이 날 특별봉헌금은 교황청으로 보내집니다.

■ 예비신자와 대부모 만남 안내

- 일 시 : 10월 14일(주일) - 교중 미사 후
- 장 소 : 지하 정의배 교리실

■ 지속적인 성체조배회 월례회의 안내

- 일 시 : 10월 14일(주일) - 오전 10시 20분
- 장 소 : 지하 유대철 교리실
- 문 의 : 회장 (010-5850-0532)

■ 병자 영성체 안내

- 일 시 : 10월 16일(화) - 오전 9시 30분
- 마 감 : 10월 13일(토)까지 사무실 접수

■ 본당 어르신 모임 안내

- 일 시 : 10월 16일(화) - 오전 10시
- 장 소 : 교육관 3층 강당(65세 이상)
- ※ 오전 교육은 요가 강습이 있고, 오후에는 수원 보건소에서 실시하는 치매 검진이 있습니다. 어르신들의 많은 참여 바랍니다.

■ 봉사자 교육 안내

- 일 시 : 10월 18일(목) - 저녁 미사 후
- 장 소 : 교육관 3층 강당

■ 성경통독반 회원 모집 안내

- 첫 통독일시 : 10월 19일(금)부터
- 신청마감 : 10월 14일(주일)까지(교육, 홍보분과)
- 문 의 : 봉사자 (010-2403-3749)

■ 초.중.고등부 자모회 피정 안내

- 일 시 : 10월 20일(토)
- 시 간 : 오후 2시 ~ 6시까지
- 장 소 : 교육관 3층
- 문 의 : 자모회 회장 (010-8488-2001)

※ 자모회분들은 많은 참여 바랍니다.

■ 새 가족찾기 40일 기도 안내

- 일 시 : 10월 23일(화) ~ 12월 1일(토)까지
- ※ 신자분들의 많은 기도 부탁드립니다.

■ 연례회 성지순례 안내

- 일 시 : 10월 26일(금) - 오전 8시 30분출발 (정형외과 수병원 앞)
- 장 소 : 감곡성당(성모성지) - 회비 1만원
- 마 감 : 10월 21일(주일)까지 사무실 신청

■ 평신도 영성강좌안내

- 일 시 : 10월 23일(화) ~ 11월 27일(화)까지
- 장 소 : 수원교구청 지하 대강당(수강료 8만원)
- 내 용 : “예수님께 인생을 묻다”
- 문 의 : 수원 CLC (031-221-6481)

■ 2019년 달력광고 선착순 모집

- ※ 광고를 희망하시는 분은 내용을 정리하시어 10월 28일(주일)까지 사무실로 접수하여 주시기 바랍니다.

■ 전입을 환영합니다.

- ※ 전입하신 세대는 매 미사 후에 면담 있습니다.

성 명	구 역	주 소	전 본당
고기복	2-1-3	지동 237-24	삼성산

■ 미사 참석현황 (연중 제 28주일)

신자수	전입	전 출	미 사	참례율
3,833	1	5	926	24.15%

■ 전례봉사 및 청소구역 안내

- ※ 미사 전에 주차 안내해 주십시오.

월	일	요일	성 당, 4번교리실	교 육 관
10	20	토	2지역 3구역	3지역 1구역
10	27	토	3지역 1구역	3지역 2구역

■ 우리들의 정성 (9. 30. ~ 10. 6.)

수 입		지 출	
교 무 금	7,603,000	경 상 비	4,744,460
감 사 헌 금	1,010,000	행 사 비	5,816,000
후 원 금	10,000	후 원 금	1,100,000
주 일 헌 금	3,064,700	정 기 예 금	5,000,000
특별 봉 헌 금	1,565,400		
합 계	13,253,100	합 계	16,660,460

화답송

연중 제 28 주일 (10/14)



☎ 예비신자 교리시간 안내 (주일 - 오전 10:30 / 화요일 - 오후 8:10) ☎



진사리 성가정 성당

(성가정의 성 마리아와 성 요셉)

경기도 안성시 공도읍 진사 2길 65

(<http://club.catholic.or.kr/jinsa>)

주임신부 : 이형동 (베 드 로)

총 회 장 : 김성운 (루 까)

연령회장 : 홍준기 (베 드 로)

☎ 010-2638-4025

사 무 실 : 031) 656-4742

F A X : 656-4740

성경말씀읽기 “요한복음” 21장 : 10월 14일(일) ~ 10월 20일(토)

<10월 교황님 지향>

봉헌된 남녀 수도자들이 힘을 내어 가난한 이들, 소외된 이들, 목소리를 내지 못하는 이들과 함께할 수 있도록 기도합니다.

전 레 안 내

	미 사	해 설	1독서	2독서
10월 14일	07:30	김민주	최금주	백효임
	10:00	손진희	이창기	안옥선
	19:30	오희경	김준호	오양숙
10월 21일	07:00	오희경	김낙균	이중화
	10:00	전신자 야유회 (미사없음)		
	19:30			
10월 28일	07:30	안옥선	이창기	권삼주
	10:00	박종권	이종선	손정아
	19:30	이남애	김낙균	오양숙

☞ 촛불미사

- 가정 성화를 위한 촛불미사에 많은 관심과 참여 바랍니다.
- 일 시 : 10월 18일 목요일 저녁 7시 30분

☞ 미사시간 변동 안내

- 일 시 : 10월 21일(주일) 오전 7시 미사
- 전신자 야유회 관계로 7시30분 미사가 7시로 봉헌됩니다.

☞ 구역판공일정

- 판공일에는 본당 미사가 없습니다.

날 짜	구 역	날 짜	구 역
10/30(화)	진사길70-13	11/15(목)	푸르208-1702
11/1(목)	삼성105-401	11/20(화)	반도304-1502
11/6(화)	현신4길 10 2층	11/22(목)	푸르107-1104
11/8(목)	주은206-1702	11/27(화)	루미105-1002
11/13(화)	우림108-703	11/29(목)	쌍용101-102

기 타 안 내

인터넷 뱅킹을 이용하시는 분들은 입금하실 때 성함000으로 보내주시길 바랍니다.
(예)홍길동교무금, 홍길동건축현금, 홍길동합동예금

☞ 신부님 법원 연수

- 일 시 : 10월 16일(화) ~ 17일(수)
- 본당에 미사가 없으니 참고하시기 바랍니다

☞ 달력, 주보 광고 접수 안내

- 광고비 : 달력 200,000원(주보 6개월 무료)
- 주보 100,000원(6개월)
- 신 청 : 사무실 656-4742
- 마 감 : 10월 21일(주일)까지.

☞ 사무실 휴가

- 일 시 : 10월 18일(목)
- 사무업무를 보실분들은 미리 보시기 바랍니다.

☞ 카페봉사자 모집

- 카페 봉사에 관심을 가지고 계셨던 분들의 적극적인 참여 바라며, 커피 뽑는 방법 가르쳐 드립니다.
- 문 의 : 김미선 헬레나 010-9861-6861

☞ 현화회원 모집 및 제대꽃 봉헌

- 꽃을 좋아하고 제대꽃꽂이를 함께 하실분 모집합니다. 아울러 작은 정성이라도 좋습니다. 제대꽃 봉헌 많이 해 주시길 부탁드립니다.
- 문 의 : 현화회장 010-5570-1945

☞ 초등부 고학년 성지순례 취소

- 참여인원 저조로 인해 취소되었음을 알려드립니다.

☞ 젓갈 판매

- 일 시 : 10월 14일(주일), 28일(주일)
- 멸치액젓, 오징어젓갈, 낙지젓갈, 어간장 등

☞ 전신자 야유회

- 일 시 : 10월 21일(주일)
- 장 소 : 설악산 한계령, 낙산사
- 회 비 : 10,000원 (초등학생까지 무료)
- 각 구역장, 반장님께 접수바랍니다.

☞ 특별헌금

10월 14일(주일)	사제양성
10월 21일(주일)	성소후원

☞ 차량봉사자

날 짜	봉 사 자	날 짜	봉 사 자
10월 14일	이장원 요셉	10월 28일	백효식 안드레아
10월 21일	전신자 야유회	11월 4일	이성원 대건안드레아

☞ 구역 청소

성	당	교 육 관
10월 14일(주일)	진사리 구역	장소별 각단체가 청소합니다. 간지참조하세요!
10월 21일(주일)	전신자 야유회	
10월 28일(주일)	쌍용 구역	
11월 4일(주일)	삼성 구역	

☞ 주일미사 참례율

주 일	참례자수	참례율
연중제26주일	457 명	25%
연중제27주일	471 명	26%

미사 안 내	월	오전 6:00	화, 목	오후 7:30	주 일	아 침 미 사	오전 7:30	유 아 세 례	4월, 8월, 12월 성모신심미사 후
	수, 금	오전 10:00	토	오전 10:00 (매월첫번째) 오후 5:00 (청소년미사)		교 중 미 사	오전 10:00		
						저 녁 미 사	오후 7:30		

천주교를 알고자 하시는 분은 이웃 천주교 신자들 또는 사무실에 문의하십시오.

연중 제 28 주일

2018년 10월 14일

<p>주임신부 : 장찬현(아벨로) 사 무 실 : ☎ 526-2266 F A X : ☎ 339-7297 총회장 : 최재봉(요한) ☎ 010-3306-7366 연례회장 : 권혁진 리카르도 ☎ 010-8786-7321</p>	 <p>천리요셉성당 Cheonri Joseph Catholic Church</p>	<p>천리 요셉 성당 노동자의 성 요셉 우편번호 : 17131 용인시 처인구 이동읍 적동로 1-12 (cheonri@casuwon.or.kr)</p>	<p>미사 시간</p> <table border="1"> <tr> <td>주일</td> <td>06시 30분</td> </tr> <tr> <td></td> <td>10시 30분</td> </tr> <tr> <td>월요일</td> <td>06시 00분</td> </tr> <tr> <td>화요일</td> <td>19시 30분</td> </tr> <tr> <td>수요일</td> <td>10시 00분</td> </tr> <tr> <td>목요일</td> <td>19시 30분</td> </tr> <tr> <td>금요일</td> <td>06시 00분</td> </tr> <tr> <td>토요일</td> <td>16시 00분(어린이)</td> </tr> <tr> <td></td> <td>18시 30분</td> </tr> </table>	주일	06시 30분		10시 30분	월요일	06시 00분	화요일	19시 30분	수요일	10시 00분	목요일	19시 30분	금요일	06시 00분	토요일	16시 00분(어린이)		18시 30분
주일	06시 30분																				
	10시 30분																				
월요일	06시 00분																				
화요일	19시 30분																				
수요일	10시 00분																				
목요일	19시 30분																				
금요일	06시 00분																				
토요일	16시 00분(어린이)																				
	18시 30분																				



주님, 당신 자애로 저희를 채워주소서. 저희가 기뻐하리이다. -

■ 오늘은 연중 제 28 주일입니다.

■ 2차 현금안내

오늘(10/14)은 사제양성을 위한 2차 현금이 있습니다. 다음 주(10/21)에는 전교주일로서 2차 현금이 있습니다.

■ 평일미사 안내

사제연수 관계로 10월 30일(화)~11월 1일(목)까지 평일미사가 없습니다.

■ 사리의 공소 미사 안내

일시 : 10월 17일(수) 오전 10시
 * 본당 차량을 이용하실 분들은 9시까지 성당으로 모여주시기 바랍니다.

■ 어린이 복사단 입단식 안내

일시 : 10월 21일(주일) 교중미사 중
 8명의 어린이들이 열심히 봉사할 수 있도록 많은 기도 부탁드립니다.

■ 각 단체 회의 안내

구리아 : 10월 17일(수) 저녁 8시(소성당)
 안나회 : 10월 21일(주일) 교중미사 후(대건방)
 하상회 : 10월 21일(주일) 교중미사 후(침터)

■ 복음화 계획서 제출 안내

각 단체장들은 2019년도 사업계획서를 작성하시어 기한 내에 제출해 주시기 바랍니다.
 * 제출기한 : 10월 31일(수)까지

■ 본당 도보성지순례 안내

일시 : 11월 3일(토) 오전 9시
 장소 : 은이성지~미리내 성지(4시간 소요)
 신청 및 문의 : 사무실, 총회장

■ 2018년 하반기 생명지원 사업 안내

수원교구 사회복음화국 생명위원회에서 경제적 어려움으로 고통 받고 있는 이웃들을 지원하고 있습니다. 자세한 문의는 사무실에서 하시기 바랍니다.

- 대상: 다자녀가정(3명이상), 한부모가정, 실직자 가정, 입양가정, 희귀·난치성질환자 가정 등 경제적 어려움을 겪고 있는 가정
- 접수기간 : 10월 28일(주일)까지

■ 2019년도 본당 달력 광고주 모집 안내

2019년도 본당 달력에 게재할 광고를 신청받습니다. 사무실로 접수바랍니다.
 광고비 : 25만원
 접수기간 : 10월 31일 까지

■ 초·중·고등부 주일학교에서 교사를 모집합니다.

문의 : 초등부 교감 010 - 3439 - 7188
 중고등부 교감 010 - 7299 - 6624

■ 안나회에서 김장재료 예약 주문 받습니다.

젓갈류 : 새우젓, 멸치젓.
 소금 20kg(12,000원)
 주문접수 : 안나회 회장 010-8833-2534

■ 안나회에서 교육관 건립기금 마련을 위한

“아나바다” 후원물품을 접수받습니다.
 후원물품 : 의류, 생활용품, 주방기구 등등.
 접수 : 안나회 창고, 사무실

■ 소화 기도무용단에서 회원을 모집합니다.

모임 : 매주 화, 금요일 (소성당)
 오전 9시30분 ~ 11시30분
 문의 : 010-9343-8685

■ 준성사 및 면담 신청

집 축복, 차량축복, 혼인면담 등을 원하시는 분은 사무실에서 신청하시기 바랍니다.

주임신부 : 박정배(베네딕도) 2681-1325 보좌신부 : 김중현(바오로) 070-4047-1768 수녀원 : 2066-1327 사무실 : 2681-1324 FAX : 2681-1327 어린이집 : 2617-1321	<div>철산성당</div> <div>목주기도의 복되신 동정 마리아</div> <div>(우) 14253 경기도 광명시 도덕공원로 37 홈페이지 : www.chulsan.or.kr E-mail : csan@casuwon.or.kr</div>	♣ 미사시간 안내 ♣	
		<div>주일</div> <div>토 : 16시-초등부 19시-중, 고등부 주일 06시30분-성인 09시-성인 11시-교중 16시-청년부 20시-성인</div>	<div>평일</div> <div>월-06시 화-10시/ 19시30분 수-06시/ 10시 목-10시/ 19시30분 금-06시/ 10시 토-10시</div>
		총회장 010-9021-1117	선종봉사회장 010-3064-6370



✦ 다음주(10/21) 전교주일 2차 헌금

✦ 예비신자 교리반

- 입교식에 참석하지 못한 분들도 10월 28일(주일) 까지 입교가 가능하오니 많은 인도 부탁드립니다.

✦ 남성 레지오마리아 전단원 피정

- 일시 : 10월 14일(주일) 아론의집

✦ 수험생을 위한 54일기도 모임

- 장소 : 성전 유아실(매일 20시)

✦ 외방선교회 월례미사 : 10월19일(금)10시

✦ 우리농 판매시간 변경

- 평일 : 화, 수, 목, 금, 토(10시 미사 후)
- 주일 : 09시, 11시 (미사 후)

✦ 성물보급소 봉사자 모집(☎010-3784-7026)

✦ 로고스카페 봉사자 모집(☎010-8217-3196)

✦ 2019년 성당 달력 광고 접수

- 선착순 10명 마감 • 광고신청비 30만원
- 접수 : 사무실 ☎2681-1324
- 마감일 : 10월 28일(주일)

✦ 백암성당 고구마 판매

- 일시 : 10월 14일(주일) 10k ₩30,000

✦ 광명 장애인복지관 사랑나눔 큰잔치

- 일시 : 10월 27일(토) 11시 ~ 17시
- 장소 : 광명서초등학교
- 행사내용 : 사랑의 1,000그릇 국수나누기
먹거리 장터와 기증품 바자회 등

✦ 새로 전입 오신 분들을 진심으로 환영 합니다.

성명	전본당	구역	성명	전본당	구역
채현숙 베르다	목5동	3-1	김동엽 사무엘	광문	25-1
박전숙 데레사	수색	11-3	김숙희 올리아나	소하동	30-4

- 전입자 면담시간:매월 셋째주 토요일 10시미사 후

✦ 감사헌금(10월 03일 ~ 10월 10일)

- 150,000 오흥진도비아
- 100,000 김경중, 중, 고등부까리따스부, 김현경제노비오, 송승현루치아, 익명2
- 50,000 국분옥안나, 박정자비비안나, 익명
- 중, 고등부 주일학교 까리따스 부서 학생들이 직접 만든 매듭목주, 팔찌 수익금₩765,000 전액 빈첸시오회에 기부, 신자 분들의 많은 관심과 사랑에 감사드립니다.(중,고등부 주일학교)

구분	10/03- 10/10
교무금	5,745,000원
분당헌금	5,512,000원
성소후원금	791,000원
주일헌금	6,739,800원
군인주일2차헌금	2,986,300원

전례봉사구역	이 번 주 일	다 음 주 일
10월 13일	19시00분 중,고등부	10월 20일 19시00분 중,고등부
10월 14일	06시30분 33구역	10월 27일 06시30분 37구역
	09시00분 34구역	09시00분 38구역
	11시00분 35구역	11시00분 39구역
	16시00분 청년부	16시00분 청년부
	20시00분 36구역	20시00분 40구역

하 이 치 과	차 피부과 의원	이 수 부 동 산	수 인 한 의 원
치위탁박사/ 교정, 임플란트, 불니 철산역2번출구 2001아울렛 후문앞 원장 정세영 / 장혜련 헬레나 ☎ 2619 - 2275	부설 : 피부관리실(레이저클리닉) 철산상업지구 우리은행 맞은편 피부과 전문의 : 차명훈 안드레아 ☎ 2681-4441	철산동5628 브라운스톤1차상가 104호 대표 : 심규숙(율리엣다) ☎ 2066-4554 H.P 010-8220-9903	정성을 다하겠습니다!!! 철산3동 농협옆 알렉스빌딩 5층 ☎2687-7500 원장 : 심우상 시몬

천주교를 알고자 하시는 분은 본당신부 또는 사무실로 연락 바랍니다.

미 사 안 내			
토요일	10:00, 19:30(중고등부, 청년, 주일저녁)		
주 일	06:00 (새벽)	11:00 (교중)	15:00 (어린이)
평 일	월 06:00	화, 목 19:30	수, 금 10:00
성 시 간: 첫째 주 목요일 미사 후 성모신심미사: 첫째 주 토요일 10:00 위령제미사: 셋째 주 토요일 10:00			



주임신부: 방상만 베드로

사무실: 031-689-5591

팩 스: 031-422-0162

메일주소: cheonggye@casuwon.or.kr

총 회 장: 박학신 프란치스코

연령회장: 윤재덕 요한드라살

010-8652-7210

주보성인 : 성녀 마르가리타 마리아 알라코크 / 주소 : 의왕시 양지편로 3 / 카페 : <http://cafe.daum.net/cheonggye>

2018년 사목목표: 신앙의 유산을 자녀에게 나도 전해 받았고 여러분에게 무엇보다 먼저 전해준 복음은 이렇습니다.(1코린 15,3) 연중 제28주일(2018년 10월14일)

☑ 본당의 날

2018년 본당의 날을 맞이하여 청계 공동체가 친교를 나누고 하나 되는 시간이길 바랍니다.

■ 10/14(주일) 본당의 날 기념행사

- 일 시: 10/14(주일) 11시~14시
- 미사시간: 새벽6시, 오전11시
(당일 어린이미사 없음)
- 내 용: 1부 어린이은총잔치, 기념미사
2부 특강 및 공연
(특강: 김건태 루카 신부
가톨릭대학교 전 총장)
3부 아가페(뷔페식사)
- ** '본당의 날' 나의 정성 봉헌

☑ 레지오 전단원 교육

- 일시: 10/20(토) 오전미사 후, 돈보스코홀
- 장소: 돈보스코홀
- 대상: 레지오 전단원(행동, 협조) 및 레지오에 관심있는 교우
- 강사: 송현석(마르코) 신부
- 별도의 신청 없이 들으실 수 있습니다.

☑ 소공동체 월례회의

- 일시: 10/25(목) 저녁미사 후, 가나홀

☑ 병자영성체 - 일시: 10/26(금) 오전미사 후

☑ 유아세례 - 일시: 10/27(토) 17시30분

☑ 소공동체 반기도 모임

청계3	10/18(목)	20:30	304-305
청계6	10/15(월)	15:00	세인빌102-403
삼호1(1,2)	10/18(목)	10:00	2-1010

☑ 10/20(토) 청소구역

- 청계6: 대성전
- 삼호1: 복도(2층4층), 중앙계단(자하-옥상), 돈보스코홀
- 삼호2: 유아실, 성가대, 여자화장실(1층, 3층)

☑ 지난 주 봉헌(10/5~10/11)

- 무화과열매 - 청계1: 서강욱(요셉)
- 청계1: 이봉규(알베르토), 조도희
- 삼호1: 방상덕(보나벤투라)
- 감사헌금 - 남순희(스텔라): 500,000원
- 유봉숙(수산나): 100,000원
- 김선인(레지나): 100,000원
- 건축헌금 - 김완호(다니엘): 10,000원
- 차축복예물 - 김정섭(대전안드레아): 200,000원

☑ 10/7 주일미사 참례현황

재적신자수	참례인원	참례율
2,230	573	25%



입 교

일시: 10/14(주일) 교중미사 중.
입교를 진심으로 축하드리며,
많은 관심과 기도 부탁드립니다.

☑ 특별헌금 - 다음주(10/21): 전교주일

☑ 전례봉사구역

- 10/14 삼호1, 10/20 청계6, 10/21 청계5

☑ 위령제미사(사무실에 미리 접수)

- 일시: 10/20(토) 오전10시

☑ 성인복사단 입단식

- 일시: 10/21(주일) 교중미사



주 님, 당신 자애로 저 희 를 채 워 주 소 서. 저 희 가 기 빼 하 리 이 다.

신앙의 유산을 자녀에게 1. 도전365!(매일미사참례) 2. 가족미사참례(매월 넷째주) 3. 봉사의 생활화
교무금 납부방법 - 계좌번호: 1005-301-722384(우리은행) 예금주: 천주교수원교구유지재단

미 사 시 간		<div>청덕성모승천 성당</div> <div>(복되신 동정 마리아)</div> <div>주 임 신 부 이 요 한 (요한사도)</div> <div>E-mail: cheongdeok@casuwon.or.kr</div> <div>카 페: http://cafe.naver.com/1004maria</div>	<div>용인시 기흥구 구성로279번길 3</div> <div>사무실: 285 - 4780</div> <div>팩 스: 285 - 4781</div> <div>총회장: 강 성 일(그레고리오)</div> <div>h.p:010-3260-8877</div>
주 일	오 전 08:30 주일아침 오 전 11:00 교 중 오 후 7:00 청소년		
토요일	오 후 4:00 어린이 오 후 7:30 저녁주일		
월	오 전 6:00		
화·목	오 후 7:30		
수·금	오 전 10:00		
예비신자 교리: 매주(주일)오전 9시 종합교리실			



주님, 당신 자애로 저희를 채워 주 소 서, 저희가 기뻐 하 리 - 이 다.
이번 주 일 2 차 헌 금 : 군 중 성 당 후 원
 □ 10월28일(주일)성소후원회 신학교 방문 접수마감은 10월19일입니다. 문의:성소분과장 010-3043-8847

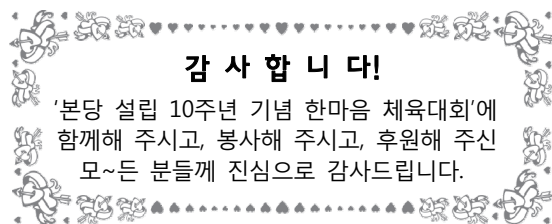

감 사 합 니 다!

'본당 설립 10주년 기념 한마음 체육대회'에
 함께해 주시고, 봉사해 주시고, 후원해 주신
 모~든 분들께 진심으로 감사드립니다.

□ 군중신부님 미사집전 및 후원 안내

- 일 시: 10월13일(토)~14일(주일) 미사
- 군중후원회 후원회원 모집

□ 제24차 교구성경 경시대회 참가

- 일 시: 10월14일(주일) 효명중학교 체육관

□ 이번 주 평일미사시간 변경 안내

- 일 시: 10월17일(수), 19일(금) → 저녁 7시30분 미사

□ 첫영성체 안내

- 일 시: 10월21일(주일)11시 교중미사 중

□ 예비신자 성지순례 안내

- 일 시: 10월21일(주일) 08시 본당출발 - 배론성지

□ 2019년도 본당 달력광고 모집

- 마 감: 10개 광고 선착순/(1칸 20만원) 900부 제작
- 배 부: 11월 중// 사무실로 연락 주시기 바랍니다.

□ 미사참례 현황

세대수	총 신자수	참례 인원	참례율 %
933	2,196	575	26.18

□ 주일1.2차 헌금은 봉헌카드에 한번에 합니다.

□ 새로 나온 성가책은 개별적으로 구입 해 주시기 바랍니다. 새로운 책으로 합니다. (성물방에서 판매)

□ 월례회의 및 모임 안내

단 체	일 시	장 소
꾸리아	10월21일(일)12:30	성전

□ 10월 전례 및 본당 청소:어정3구역(롯데2차,서해)

□ 교무금을 정성껏 봉헌해 주시기 바랍니다.

자동이체 / 무통장 입금 계좌		
우리는행	1005-401-375134	(재)천주교 수원교구

→ 9/30 '교무금' '박태순' 10/1 '고민정' 이라고 입금 하신 분들 확인이 안 되고 있습니다.

□ 감사합니다 [10. 1 ~ 10. 7]

우리들의 정성			
교무금	2,680,000	성소후원금	70,000
주일헌금	2,366,900	사회복지후원금	35,000
건축헌금	1,230,000		
특별봉헌금	905,000	수입합계	7,316,900
기타헌금	30,000	지출합계	2,412,160

예금 잔액 : 55,789,353원

감 사 헌 금

건 축 헌 금

서숙자5만원, 이강준10만원, 유월종3만원, 하은진14만원, 김필규5만원, 김호현10만원, 박영자(루시아)3만원, 백준수 7만원, 이상섭5만원, 김진우(가브리엘)10만원, 김우겸5만원, 김향희14만원, 김태욱5만원, 전용선10만원,익명17만원

연정 뷰티클래스 동안 V 라인 ☎010-7507-2004 이연정(마리아)	4Life 면역 전문회사 포라이프 질병은 면역으로 해결!!! 자가치유력을 높입니다. ☎ 010-3955-1312 신송희(마리아)	헤어 스토리 매직.배팅.볼륨매직 염색.뿌리아리통. 펌 전문 숙능접 연장 사출 반영구 윤생(뉴웨이브) 네일샵 인 샵 주립 *예약제 운영 ☎ 010-4261-0804	우리아이의 첫 학교 로아숲 유치원 RUA FOREST KINDERGARTEN 물푸레마을7,8단지사이 ☎285-5114(설로사)	덕인건설중기 각종 중기대여·토목공사 337-2467/팩스274-2809 ☎010-5252-2476 대표 권기범(요셉) 동백 죽전대로527번길67
가족처럼 돌보겠습니다. 경동한의원 통증,비염,아토피,비만 교통사고, 자동차보험,난임 동일하이빌 1차입구 ☎ 285-9075 원장: 한의학박사 김정우(요셉)	한우만 고집하는 맛있는 음식점 착한한우 실험랑 한우만 고집하는 맛있는 음식점 ☎ 287-6988 안남동 231-1 (경찰대 사거리) 조율숙(수산사)·김요한(사도요한)	오예숙 헤어 기본컷20,000/코팅컷 25,000 컷트7,000/헤어염색 15,000 원장 오예숙(아네스) ☎010-4263-3536 마북동370-9/서울우유정문 옆	구성치과 교정치료, 임플란트치료 일반치과치료 의 환은행2층 (안남동 동부센트레빌 입구) ☎ 283-2752 원장 박정태(대건안드레아)	청덕필라테스 어미어집 연중별 특식활동(만3세~만5세) 영어 특강과 프로그램 (대상 만3세~만5세) ☎ 286-2004(율리야나) 위치: 물푸레 4단지 옆



청 북 성 당

(주보 성 가브리엘 대천사)

사무실 : ☎ 031) 684-8338 팩스 : 031-684-8339

우) 17802 경기도 평택시 청북읍 청북남로 317

E-mail : cheongbuk@casuwon.or.kr

주임신부 : 현 민 수 (토마스아퀴나스)

총회장 : 박 등 희 (바오로)

연령회장 : 한상득(가브리엘) ☎ 010-6344-0946

구 분		미사시간	대 상	알 림	사목표어(성구)
주 일	토요일	오후 7:30	일 반(토요일 저녁)	집축복·상가축복·차축복 일시 : 원하시는 날 (본당사무실로 신청)	“내가 세상 끝 날까지 언제나 너희와 함께 있겠다!”
	일요일	오전 10:30	일 반(교중)		
		오후 4:00	어린이 · 중고등부		
		오후 7:30	일 반(저녁)		사목 방침
매월 첫째 토요일		오전 10:00	성모신심미사	유아세례 : 성모신심미사 후	1. 소공동체 활성화
평 일		< 월요일 06:00 > < 화 · 목요일 19:30> < 수 · 금요일 10:00 >			2. 청소년 신앙생활 활성화
성시간		매월 첫 목요일 저녁 미사 후			3. 공동체 의식의 고취
환자영성체		매월 셋째 주 금요일 오후 2시 30분 출발			4. 선교의 삶

☑ 2차 헌금

일 자	헌금 사용처
10월 14일(일)	사제양성후원금
10월 21일(일)	건축헌금

☑ 교육 및 모임

예비신자 교리교육	매주 일요일 오전 9시	교리실1
	매주 화요일 저녁미사 후	집무실
연령회 회합	10월 14일(일) 교중미사 후	성당
구리아 회합	10월 18일(목) 미사 후	성당
M.E 쉐어링	10월 21일(일) 오후6시	교리실1

☑ 2018년 전신자 한마음 추수감사절 행사

- 일시 : 10월 28일(주일) 교중미사 후
오후 4시, 7시 30분 미사는 없습니다.
- 봉헌내용 : 올 해 수확하는 농산물 또는 감사 예물
(5만원 이상에 상당하는 농산물)
- 기증내용 : 물품판매(아나바다) 및 추천상품 용
(옷, 가정용품, 책, 장난감, 문구류 외 기타)

☑ 2019년 달력광고 안내

- 광고료 : 30만원
- 접수기한 : 2018년 10월 21일(일)까지
- 접수처 : 본당사무실 684-8338(10건 선착순 접수)

☑ 어린이 미사 시간 변경 및 은총 잔치

- 미사 시간 : 10월 14일(일) 오후 2시 30분
- 은총 잔치 : 10월 14일(일) 오후 3시 ~ 5시

☑ 환자 영성체(봉성체)안내

- 일시 : 10월 19일(금)오후 2시 30분 출발

☑ 본당 거주 미상자 교적 정리 기간

- 구역장·반장님께서는 구역 내 거주 미상자를 파악하시어 거주불명 교적을 사무실에 제출하여 주시기 바랍니다.

☑ 미사 에티켓(성당 에티켓) 지켜 주세요

- 핸드폰 안보기, 통화 안하기(무음설정)
- 성당 안에서 잡담 안하기(미사 전, 후)
- 미사 중 바른 자세하기

☑ 안내 · 전례봉사 및 성당 청소 구역

안내봉사	청소	구역
10/14(일)	10/20(토)	삼계 · 현곡
10/21(일)	10/27(토)	고잔 · 옥길 · 후사

※ 안내 봉사자는 9시 30분까지 오시기 바랍니다.

천주교를 알고자 하시는 분은 이웃 천주교 신자들 또는 사무실에 문의하십시오.

미 사 안 내	평 일	월 : 오전 6시 화, 목 : 오후 7시30분 수, 금 : 오전 10시	초 월 성 당 (성 최경환 프란치스코) (우)12735 경기도 광주시 초월읍 경충대로1284번길79 홈페이지: http://cafe.daum.net/chowolcath 고해성사: 매 미사 20분 전	주임신부 조운호 (용호성) 총 회 장 황병훈 (배오로) 연령회장 이영민 (올레야노) ☎ 사 제 관: 798-3890 사 무 실: 767-1790 F A X: 767-1791 연령회장: 010-5336-5876 집/차 축복: 수시 사무실로 접수
	성모신심	매월 첫토요일 오전 10시		
	토요일	오후 4시 어린이 미사 오후 7시30분 청년/중고등부		
	주 일	오전 9시, 11시(교중미사)		



주님 - 당신 자애로 저희를 채워주소서 저희가 기뻐하리 이다

■ 성전봉헌을 위한 목주기도 500만단 봉헌 -주간합계:27,475단 총계:1,138,173단

1구역	2구역	3구역	4구역	5구역	6구역	7구역
1,870	2,125	1,775	260	800	1,700	900
8구역	9구역	10구역	11구역	12구역	13구역	구역외
3,240	775	815	3,025	5,561	4,629	

■ 단체모임 안내

10월14일(주일) 10:00 평단협
교중미사 후 사회복지분과,양업회
M.E, 프란치스코회

■ 주일학교 후원금

· 매달 둘째 주일은 주일학교 학생들을 위한 후원의 날입니다. 미사 후 나가시면서 주일학교 학생들을 위한 많은 후원을 부탁드립니다.

■ 전입교우를 환영합니다.

성명(세례명)	주소	구역
라운주(실비아)	도평신일 103-1204	3-2
박영준(제오르지오)	쌍둥대림 201-403	11-2

※전입자분께서는 교무금 책정 및 신부님 면담 일정을 위해 사무실로 방문하여 주시기 바랍니다.

■ 축일을 축하 드립니다 !!

10/15 테레사, 10/16 마르가리타 마리아
10/17 이나시오, 10/18 루카, 10/19 십자가의 바오로

■ 2018년 하반기 생명위원회 「출산.양육.치료비 지원사업」 공모 안내

- 지원대상: 본당 관할 내 경제적 어려움을 겪고 있는 가정(소득 및 경제적 상황고려)
- 신청:사회복지분과장,소공동체위원장,구역반등을 통해 추천을 받아 신부님의 확인 받음.
- 신청마감: 11월2일(금)까지

■ 2019년도 본당 달력 광고 접수

일시 : 9월23일부터 10월21일(주일)까지 선착순
광고료 : 20만원 / 문의 : 사무실(767-1790)
※ 광고 칸수 10개로 선착순 신청을 받으며, 광고 내용과 함께 사무실로 신청하시기 바랍니다.

성당사진 접수: email:chowol@casuwon.or.kr

■ 광주지구 초등부 연합공연 안내

- 일시:10월20일(토) 16:00~17:00 미사
17:10~18:30 초대형 마술쇼 및 버블쇼

■ 교중미사 차량운행 조정안내

- 쌍동리코스 푸르지오후가:성당출발(00분)→센트럴푸르지오(10분)→이편한세상(25분)→굴다리밀(25분)→초월역(35분)→성당도착(45분)
- 용수리 코스 기준 :성당출발(00분)→용수리삼거리(05분)→학동리(15분)→경기주유소(25분)→초월역(30분)→성당도착(40분)
- 지월리-현대코스 기준 :지월리다리앞(10시)→도평우림아파트(10분)→신일(15분)→대주(17분)→동성.현대아파트(20분)→성당도착(30분)

■ 발마사지 자원봉사자 모집안내

초월읍 지역사회보장협의체 특화 사업으로 저소득층 몸이 불편한 이를 대상으로 한 발 마사지 자원봉사자를 모집합니다.
모집기한:2018.11.9.(금)까지(본당게시판 참조)

■ 전례담당 및 청소구역

일 시	미사 안내 / 교리반 협조 Pr.	전례담당 및 본당청소구역
10월14일(주일)	하늘의 여왕	12구역
10월21일(주일)	신비로운 장미	11구역
10월28일(주일)	바다의 별	10구역

■ 주일미사 참례 현황

일 시	4시	저녁	9시	11시	참석수	참석율
9월30일	57	101		393	551	27.17%
10월7일	96	81	189	253	619	30.52%

■ 우리들의 정성 (10월1일~10월7일)

교무금	5,525,000	건축헌금	5,995,000
주일헌금1차	2,437,210	주일헌금2차	1,087,100
건축헌금	익명25만원,이지은테레사20만원 1구역30만원		
시설헌금	오테훈베드로20만원		
감사헌금	최경옥에반젤리5만원,익명10만원 김지원엘리사벳,이용수켈릭스30만원		
성소후원금	박용호안드레아2만원,한철희율리아노10만원,김종서베드로5만원		
후원금	류승현그라시아5만원		
군중후원금	하랑마을 50만원		
신탁차입금	1,020,000,000	은총통장위탁금	163,000,000
현금과 예금합계:145,547,540원			

예비신자 교리반 안내 -주일반:오전 9:00 교육관
교무금:(신탁)초월성당 131-015-590642

제 857 호

미사 시간				<div>초지동본당</div> <div>성 요아킴</div> <div>경기도 안산시 단원구 초지동로 23</div> <div>http://cafe.daum.net/0314752004</div>	<div>주임신부: 최종인 아우구스티노</div> <div>총 회 장: 기옥희 안나</div> <div>사 무 실 : 031-475-2004</div> <div>F A X : 031-475-2005</div>
평 일		주 일			
월	06:00	토	19:30(학생)		
화.목	19:30	주일	07:00 10:30(교중) 19:30		
수.금	10:00				
고해성사		미사 30분 전			
유아세례 : 1·5·9월 둘째주 토요일 17:30				혼인성사 : 2개월전 사무실에 신청	
입 교 식 : 1·5·9월 둘째주 교중미사				집, 상가 축복 : 사무실에 신청	

환영합니다

신앙 공동체에 입교하시는 여러분들께 주님의
은총이 충만하시기를 기도드립니다.
- 초지동본당 신자 일동 -

2019년도 달력광고 접수

- 신청: 선착순 10개
- 광고비: 30만원
- 접수: 10월 21일(주일)까지, 사무실

초지동본당 관리장 모집

- 자격: 세례 받은 지 3년 이상 된 신자
- 업무: 제반 시설 관리
- 제출서류: 자필이력서, 등본, 교적사본, 면허 및 자격증사본, 본당신부 추천서(타본당)
- 서류마감: 10월 24일까지
- 문의: 사무실, 475-2004

교적 정리 안내

- 본당 관할 구역 내에서 이사하신 교우
- 타 본당에서 이사 오신 전입교우
- 타 본당에서 이사 가신 전출교우
- 결혼으로 이사 가신 분가교우
- 사망하였으나 교적정리 안되신 교우

교무금 봉헌 안내

- 2018년 가을이 깊어가고 있는 현재, 하느님께 받은 은혜에 감사하는 마음으로 교무금이 정성껏 봉헌되고 있는지 확인하여 주시기 바랍니다.

성모회 주문 받습니다.

- 고춧가루 1근 18,000원, 10월 17일(수)까지
- 문의: 김인숙(율리안나) 성모회장, 010-5211-3895

소공동체 및 단체 모임

단 체	날 짜	시 간	장 소
울뜨레아	10월 14일(주일)	교중미사후	회의실
꾸리아	10월 19일(금)	저녁8시	강당
청소년분과	10월 20일(토)	오후4시30분	회의실
상임위원회	10월 21일(주일)	교중미사후	회의실
교리교사회	10월 21일(주일)	교중미사후	회의실
지역전례분과	10월 26일(금)	저녁7시30분	회의실
성인복사단	10월 27일(토)	오후 5시	회의실

- 매주 화·수요일은 반모임의 날입니다.

전입을 환영합니다.(10월1일-10월7일)

성명(세례명)	전본당	구역	반
최영민(아네스)	성포동	송 산 7 - 2	3
최동순(유스티나)	인천 중3동	산 7 - 5	1

- 사무실에서 교적정리를 하시고 교무금을 책정바랍니다.

전례담당 및 성당청소

날짜	전례주간	구 역	구역장
10월 14일	연중 제27주일	4 - 3	김연순
10월 21일	연중 제28주일	4 - 4	강정례

미사 참례자(10월1일-10월7일)

월		화		수	목	금
27		77		63	73	94
토	7시	10:30	19:30	신자 수	참례수(%)	
109	42	281	-	2,143	432(20.15)	

우리들의 정성(10월1일-10월7일)

교 무 금	2,535,000	분당헌금	200,000
건축헌금	130,000	감사헌금	60,000
주일헌금	450,000	특별헌금	249,500
건축헌금(2차)	550,000	기타헌금	43,000

교 무 금

윤나리, 김성진, 최영동, 김연길, 임채엽, 김상순, 이경진, 정태봉, 김학수, 정영복, 정상두, 노순희, 김형일, 백용희, 김현화, 이정호, 이숙자, 노명은, 박갑래, 최영완, 최은정, 김옥희, 강종래, 이관우, 김종환, 임종오, 김춘배, 조순금, 임은희, 안정자, 라기돈, 김유선, 유봉래, 박재범

분당헌금(단위: 천원)

양장희, 유인경

건축헌금(단위: 천원)

30. 정상두 50. 김연길, 임채엽

감사헌금(단위: 천원)

10. 김옥희 50. 노명은

기타헌금(단위: 천원)

43. sk중계료

봉헌내역에 이의가 있으시면 즉시 문의하여 주세요.
분당헌금은 7지역(송산) 교무금입니다.

GD컨벤션 결혼식,돌잔치,홈파티 출장예식,한식뷔페 광덕4로 140 GD팰리스타워 www.gdconvention.com 487-8100 심상민	서양산노인전문병원 재활치료센터, HDF신장투석센터 산재지정병원 310병상 요양병원 원포공원로54 2/4/5층 485-3377 최관영(비오) 임선영(로사)	삼촌네 고기마트 한우1+등급, 한돈돼지 족석양념육, 닭고기, 무료배달 초지로100 475-7800 010-8965-2720 양두철(프란치스코)	시골순대 감자탕 이마트정문 마트자동차매매단지 내 402-2364 010-5487-3192 박종민(미카엘) 김정은(미카엘라)	떡쟁이 돌, 백일, 달례, 이바지 떡케익, 행사떡, 개업떡 초지로128 (둔배미공원 앞) 484-4653 010-5232-4653 박종민(베네딕토)
--	--	---	---	--

미 사 시 간 안 내			 <div>십자가의 성요한</div> <div>천주교 칠보성당</div> <div>수원시 권선구 칠보로 153</div> <div>전화 : 296 - 7778 / 팩스 : 296 - 7777</div> <div>홈페이지 : www.chilbo.or.kr</div> <div>교무금 이체 : 신한 131-002-040660 (천주교유지)</div>	주임신부: 최원섭 요셉 총 회 장: 오동석 라파엘 연령회장: 윤금순 마리아 010-2231-1123
주 일	토요일저녁 주일미사	오후 6:30		
	어린이미사	오전 9:00		
	교중 미사	오전 11:00		
	청년 미사	오후 7:30		
평 일	월	오전 6:30		
	화,목	오후 7:30		
	수,금	오전 10:00		
화답송	 <div>주 님 - 당 신 자 애 로 저 희 를 채 워 주 소 서 저 희 가 기 뻔 하 리 이 다</div>			봉성체 : 마지막주(금)11:00 유아세례 : 짝수달 첫 토요일 병자성사 : 사무실 신청 집·차축복 : 사무실 신청

연중 제28주일 말씀(10/14)
"가진 것을 팔고 나를 따라라."(마르코10,21)

전례 및 청소 구역 안내			
10/14	10/21	10/28	11/4
두암1	두암2	두암3	매실1

이번 주 2차 헌금
사제양성후원금 / 사제양성비로 사용(교구로보냄)

☞전례분과 봉사자 모집
 *모집대상: 성가대단원, 전례반주자, 해설단원
 *문의: 사무실

☞2019년 부활반 예비자 모집
 *신청기간: 9월 1일 ~ 10월 21일
 *예비자 입교식: 10월 21일(교중 미사 중)
 *교리시간: 주일 09시 30분 ~
 *인원에 따라 평일반 운영예정(목요일 미사 후)

☞지난주 미사 참례 현황
 주일미사 참례자 2,342명 중 728명 참석 31%

☞꾸리아 전단원 교육
 *일시: 10월 21일 교중미사 후
 *대상: 레지오마리에 정단원 및 협조단원

☞전입가족을 환영합니다.

성 명 (세례명)	주 소	구역
고영수 하상바오로	한양 수인자A 112-2402	한양
이대희 마태오	한양 수인자A 103-1606	한양

☞미사시간 변경 안내
 *일시: 10월31일(수) 9시 봉헌
 *사유: 요한대학 가을소풍

승합차 운행		
10/21	조도현 아우구스티노	임현구 세례자요한



☞2019년도 본당 달력광고 모집
 *달력 광고를 원하시는 분은 광고 문안을 준비
 하셔서 사무실에 신청하시기 바랍니다.
 *광고료: 25만원 / 칸 *선착순 8칸.

☞우리들의 정성 (10.1-10.7) (단위: 원)

☞교무금 책정자 변경 안내
 기부금 영수증은 책정자 이름으로 발급됩니다.
 발급 받으실 분 이름으로 미리 책정변경
 하시기 바랍니다.

주일헌금	2,597,000
교 무 금	3,190,000
건축헌금	2,455,000
감사헌금	70,000
※감사헌금: 이윤희 2만, 김진호 5만	

☞각 위원회 사업계획서 제출
 *2019년 사업계획서 및 예산서
 *양식은 성당 홈페이지에 있습니다.

호매실 하늘 약국 병원 처방전 조제 전문 삼익 1차 버스정류장 앞 약사: 민세은 아녜스 292-8875 / 최계순 아델라	 현대자동차 신차상당(시승, 리스, 렌트) 탐동사거리(한석빌딩1층) ☎ 298-8100 / 010-5264-9685 구운판매 대리점 대표 : 김현진(시메온)	 KB손해보험 자동차보험 주택화재보험 손영만 프란치스코 010-5383-0947	가족 소파 전문 공장직영 · 주문제작 서진석 요셉, 이명선 마리아 010-7358-8350
--	--	--	--

하느님을 가장 잘 알 수 있는 방법은 성경을 읽는 것이고, 미사는 가장 큰 기도입니다.



성 프란치스코

태평동성당

주임신부: 김정옥 (마테오)
수녀원: 방 (의제마르코)
사무실: 031) 721-3367 FAX: 721-3368
총회장: 김명환(갈리스도) 010-3346-4779
원로회: 배연승(안토니오) 010-5317-4327

※ 미사 시간 ※

· 주 일 : 07:00, 11:00, 18:00(청년)
· 토 요 일 : 18:00 (학생, 어린이)
· 새벽미사 (06:00) 월요일
· 아침미사 (10:00) 수요일 · 금요일
· 저녁미사 (19:30) 화요일 · 목요일



주님 당신자애로 저희를 채워주소서 저희가 기뻐하리이다

☑ 하느님과 이웃과의 소통을 위한 기도운동
기도 지향 - 외딴교우와 냉담교우를 위하여
< 각 지역별로 지정된 곳에 묵주기도 20단에 스티커 1장을 붙이시는 방식입니다.>
교우 여러분의 적극적인 참여 부탁드립니다.

10월 07일 현재
묵주기도 현황

총 598,300단

☑ 위령의 날 미사 안내
일 시 : 11월 2일 (금) 오전 10시 미사
연 도 : 오전 9시 시작
세상을 떠난 연령들을 위한 위령합동
미사예물을 미리 사무실에 봉헌하시기
바랍니다.

☑ 2019년 제 단체 복음화 계획서 제출
제출기한 : 10월 28일까지

☑ 병자 영성체
일 시 : 10월 26일(금) 오전 10시 미사 후
사무실에 24일(수)까지 신청해 주세요.

☑ 빈첸시오회 기금 마련 흑미 판매
금 액 : 3Kg 20,000원

☑ 2019년도 본당 달력 광고 접수
접 수 : 10월 28일(주일)까지 선착순 10칸
금 액 : 1칸당 300,000원(1,000부 발행)

☑ 특별헌금(2차 헌금) 안내

10월 14일(둘째주일) 사제양성 후원
10월 21일(전교주일) 교황청 전교회 후원

☑ 2018년도 교무금 책정 현황 (10월 7일 현재)
교무금 납부는 신자들의 의무이며 본당 운영의 가장 중요한 부분입니다.
책정과 납부에 적극 참여해 주시기 바랍니다.

구분	총세대	책정세대	책정율	납부세대	미책정
교무금	682	360	52.8%	350세대	322세대

☑ 전례 봉사 및 본당 청소

금 주:태평 2지역 다음주: 태평 3지역

☑ 미사참례(10/01일-10/07일 교적신자 1,465)

구분	월	화	수	목	금	토	주일	합계	비율
전주	212	44	45	67	75	94	386	480	32.8
금주	17	53	70	97	55	38/111	428	539	36.8

☑ 우리들의 정성(10월 01일-10월 07일)

구분	금 액	구분	금 액
교 무 금	5,190,000	주 일 헌금	1,959,630
성소후원금	140,000	특별 봉헌금	588,500
사회복지후원	72,000	감 사 헌금	700,000
미 사 예 물	420,000	시 설 헌금	638,500
총 수 입	9,708,630	총 지 출	4,168,180

감사헌금

강선화 30,000 임향란 50,000 황창순 120,000
이은경 500,000

장기수선금 10/07일 현재 125,540,519원
조성인 50,000 2차 헌금 588,500

사람 중심의 희망금융!!
성남중앙신협
저축도 ~ 대출도 ~
모두가 부자되는 그날까지
성남중앙신협이 함께 합니다.
☎ 031-756-6181

손 치 과 의 원
원장: 손혜정 (베로니카)
인공치아(임플란트), 심미보철
미백치료, 노인틀니, 치주치료
☎ 757-2858 (이빨아파)
수진동 농협 성남지점 옆
창도빌딩 4층 (주차장 완비)

순천의료재단 정병원
CHUNG HOSPITAL
종류병원 정형외과/내과/외과/소아청소년과
신경외과/신경과/재활의학과
산부인과/영상의학과
마취통증의학과/진단검사의학과
지역응급의료기관 응급의학과 전문의 4명 24시간 진료
종합건강검진센터 MRI/CT/디지털X-RAY/내시경/초음파
순천의료재단 정병원 750-6000 / www.chungsh.com

천주교를 알고자 하시는 분은 본당 신부님, 수녀님, 또는 사무실에 문의하십시오.

월요일	새벽 6:30	 성 요한 세례자 퇴촌 성당 TOECHON CATHOLIC CHURCH 경기 광주시 퇴촌면 광동로 97-9 강하공소: 양평군 강하면 왕창부로길 64번길 1	주임신부 : 임 익 수 베드로
화 / 목	저녁 7:30		사목회장 : 영 봉 진 가브리엘
수 / 금	오전 10:00		연 령 회 : 임 선 자 요안나
토요일	오후 4:00 (어린이) 저녁 7:30 (학생)		회 장 (010-2743-1717)
주 일	오전 6:30		사 무 실 : 031-765-4101
	오전 8:00 (강하공소)	팩 스 : 031-765-4102	
	오전 10:30 (교중미사)	홈페이지: cafe.daum.net/toechon.com	
	오후 9:00 (밤미사)	E-mail : toechon@casuwon.or.kr	

- “신앙의 기쁨! 젊은이와 함께!”**

 - ✦ 이번 주에는 사제양성후원 2차 헌금 있습니다.
 - ✦ **“강하공소 봉헌10주년 미사” 안내**
-일시: 10월 14일(주일) 오후 4시 강하공소
※제2대리구장 문희종 요한세례자 주교 집전
♡교우분들의 관심과 기도 부탁드립니다.
 - ✦ **사회복지 기금마련을 위한 한마음 바자회 안내**
- 일 시: 10월 28일(주일) 08~17시
★식기, 가전, 학용품 등(단, 새 상품만) 봉헌
하실 분은 사무실에 문의 바랍니다.
- 문 의 : 상임위원 총무 010-5032-4000
♡교우분들의 많은 관심과 후원 부탁드립니다.
 - ✦ **묵주기도 성월 “음악회”안내**
-주제: 성모님께 바치는 노래 (알레그리아 합주단)
-일시: 2018년 10월 19일(금) 20시 (장소:대성전)
-문의: 정은진 릿파 (010-4755-4414)
 - ✦ **2019년도 본당 달력 광고 안내**
- 2019년도 본당 달력에 광고를 게재하려고 합니다. 본당 달력에 광고를 원하시는 분들은 본당 사무실로 신청 하여 주시기 바랍니다. 남은 기재 수는 5 개입니다.
☞ 접수기간 : 10월 말일까지
☞ 접수방법 : 광고 문구를 작성하여 사무실에 신청
☞ 달력광고비 : 200,000원
 - ✦ **“도수리 구역” 성지순례 신청 안내**
-일 시: 10월 20일(토) -장소: 공주 황새바위
-구역/반장님께 선착순 접수/10월14일 신청마감!
-문 의: 허 레지나 구역장 010-8733-5414
 - ✦ **“광동리 구역” 성지순례 신청 안내**
-일 시: 10월 20일(토) -장소: 성거산 성지
-구역/반장님께 선착순 접수/10월17일 신청마감!
-문 의: 진 마리아 구역장 010-2205-6355
 - ✦ **2018년 하반기 수원교구 생명위원회 「출산.양육.치료비 지원사업」 공모 안내**
- 지원대상: 본당 관할 내 경제적 어려움을 겪고 있는 가정(소득 및 경제적 상황고려)
- 소공동체위원장, 구역반들을 통해 추천 받음
- 문의: 본당사무실 -신청마감: 10월 말일까지

“젊은이를 위한 통합사목 실현!”

 - ✦ 성모회 ☞ 절임배추 주문받습니다!
☞강원도 고령지 배추(1박스:20kg7~10포기)
☞문의: 010-7480-2245, 010-4874-2427
♡많은 관심과 이용 바랍니다.^^
 - ✦ **“성경공부(읽기) 모임” 신청 안내**
-일시: 매 주 월요일 저녁 7시30분 (교육관1교리실)
-문의: 강 베로니카(010-4728-3070)
♡교우분들의 관심과 신청 바랍니다.
 - ✦ **예비자 교리(믿음반) “평일반” 모집 안내**
※ 2019년 ‘예수부활대축일 세례’ 예비자반 모집
- 일 시: 10월 16일(화) 오후2시 시작
- 문 의: 교육분과장 (010-4445-6968)
 - ✦ **모임 안내**

모임명	일시	장소
우 산 리 반 모임	10월 15일(월) 10시30분	유호영 릿파 010-8788-7048
관 음 리 형 제 반	10월 15일(월) 19시30분	김규상 시메온 010-5249-1337
광 동 리 형 제 반	10월 17일(수) 20시	이기창 바오로 010-5514-5183
도 수 리 형 제 반	10월 17일(수) 20시	이정경 마르첼로 010-6289-9456

 - ✦ **성당 청소구역 및 전례봉사 공지**
※ 성당 청소에 많은 참여 부탁드립니다.

	요 일	구 역
전례봉사	10월 14일(주일)	도수리 구역. (안내봉사, 봉헌, 보편지향기도)
	10월 20일(토)	관음리 구역
다음 주 전례봉사	10월 21일(주일)	광동리 구역 (안내봉사, 봉헌, 보편지향기도)

- ✦ **우리들의 정성(10월 3일 - 10월 10일)**

평일미사	317명	누 계	12,659
주일미사	678명	미사참석율	38%
주일헌금	1,535,000	부채상환건축헌금	904,000
교 무 금	4,695,000	군인주일특별	164,000
감사/후원	정연희, 김춘희, 이상진, 안태욱, 익명		
모퉁이들	곽명희		
-현재 본당 부채 잔액 현황-			
교구(토지)차입금	417,000,000		



주 님 당 신 자 애 로 저희를 채워주소서 저희가 기뻐하리 이 다



‘신앙의 러전 두밀’ 판교성김대건안드레아성당

주임신부 김동진(다니엘)

성남시 분당구 판교원로 82번길45

e-mail: 1004@capangyo.or.kr

사무실: 031-8017-0012 연례회장 010-8213-7713

미사시간

주일	평일
토 19:30(중고등부)	월 06:00
일 09:00	화 19:30
11:00(교중)	수 10:00
16:00(어린이)	목 19:30
19:30(청년)	금 10:00
성 시간	첫째주 목요일 19:30
성모신심미사	첫째주 토요일 10:00

예비자교리 성탄반 주일 09:30 토 10:40

부활반 주일 09:30 수 10:40 목 20:10

오늘 입교하신 예비 신자분들을 진심으로 환영합니다.
주님의 은총 속에서 교리를 잘 마칠 수 있도록
교우분들의 많은 기도 바랍니다.
* 환영식: 10.14(주일) 교중미사 *

◆ 오늘은 사제양성을 위한 2차헌금이 있습니다.

○ 미사 변경 안내

미사없음	10/23(화), 10/25(목), 10/26(금)
미사있음	10.24(수)-한국외방선교회 후원회 미사

○ 2019년 부활반 예비자 교리 시간 안내

교리: (주일) 09:30 (수) 10:40 (목) 20:10

신청: 선교분과 김안젤라 010-9231-3317, 사무실

○ 성령기도회: (주제) ‘말씀, 치유, 예언’

일시: 10.17(수) 오후 7시, 2층 대교리실

강사: 두현자 율리야나(전국성령기도협의회 부회장)

○ 제25차 교구 성체현양대회 참가 신청바랍니다.

일시: 10.25(목) 09:30~16:00, 죽산성지

미사집전: 총대리 이성호 리노 주교와 사제단

주제: “나 여기 있다.” (이사야 58.9)

신청: 성체조배회장 박로사 010-9070-9363

○ “두밀~가을 작은 음악회”

때·곳: 10.31(수) 20:00~21:30, 1층 만남의 방

신청: 이봉재 비안네 010-3794-5905

화답송



주님 당 신 자-애-로 저 희를 채워주소서 저희가 기뻐하리이다

본당 설립 10주년 감사 목주기도 100만 봉헌 (2018.10.1~2019.9.30)

금주 봉헌(10.1~10.7) 26,692단

○ 카페 두밀에서 봉사자를 모집합니다.

대상: 커피에 관심이 있으신 분들 모두 환영
문의·신청: 이해운 헬레나 010-2248-6059

○ 본당 단체 회합(월례회의)

청소년위원회: 10.14(일) 12:30, 1층 회의실
황금궁전Cu : 10.16(화) 12:50, 2층 대교리실
전례위원회 : 10.16(화) 20:00, 1층 회의실
상임위원회 : 10.18(목) 20:00, 1층 회의실
제대회 : 10.19(금) 11:30, 2층 골배마실
정의의거울Cu: 10.19(금) 20:00, 2층 대교리실

○ 교적 정리 안내

- 기한-11월10일까지
- 교적 세대원 정리-혼인으로 분가한 자녀, 타 지역에 거주하는 세대원, 타 종교로 개종한 세대원
- 전입 교우 중-관공성사표를 받지 못하신 분, 교무금 미책정하신분, 자신의 구역.반을 모르시는 분
- ☞ 위에 해당하는 분들은 필히 본당 사무실에 방문하시어 교적을 정리해 주시기 바랍니다.

○ 주일 미사 전례 봉사

전례	10월14일	10월21일	10월28일
9시	4-3,4	5-4,5	6-3,4,5
11시	3-5	6-6	2-4,5

* 영명 축일을 축하드립니다 (10.15~10.21) *

10/15	*데레사-이상아 박모린 오희자 연제분 김명진 오순정 류지연 김교숙 김현지 박지영 최영희 김동욱 권태희 아옥분 현민희 심희자 이윤희 김민정 안진희 이정순 점계순 임예린 안상묵 신혜민 김경자 송 선 양제연 조정순 광정열 임민아 강성미 김옥신 심민유 양소망 최정하 송금희 하선유 정명숙 김영금 우양순 박혜옥 임윤순 신동빈 김임출 유수연 김정자 유순열 김필현 차계순	*레오나르도-이태일 *아우렐리아-이수정 최상미
10/16	*엘리피오-정태웅	*마르가리타-이경한
10/17	*헤론-김도을 김남선	
10/18	*루카-이수찬 박주용 김우주 이성연 이창영 광상운 지동현 김홍래 송재원 최원상 민승기 신증수 서영민 한상진 정선우 남기충 강동하 고영종 박대유 이환권 김주완 윤석현	*유수또-류인원 *트리포니아-김명수
10/19	*루치오-이민용	*라우라-조성민
10/20	*아멜리아-김소을 정다운 이정현 이채운	
10/21	*실비아-유선주	



판교 성 프란치스코 성당

<http://cafe.daum.net/st.francisco>

E-mail: stfran@casuwon.or.kr

(우)13475 경기도 성남시 분당구 서판교로 125 (판교동 513-1)

주임신부:	고 태 훈 스 테 파 노
총 회 장:	김경식 요한다마세노 010-2708-3996
연령회장:	김경식 로마노 010-5303-4467
사무실:	8017-8101
팩 스:	8017-8102

주 일	월	화	수	목	금	토
09:00, 11:00(교중), 16:00(어린이), 19:30(청년)	06:30	19:30	10:00	19:30	10:00	19:30 (학생)
❀ 고해성사 : 미사 30분전 ❀ 성모신심 미사 : 매월 첫 토요일 10시 ❀ 성시간 : 매월 첫 목요일 저녁미사 후 ❀ 환자영성체 : 매월 셋째 목요일 ❀ 유아세례 : 2,5,8,11월 첫 주일 오후 3시 ❀ 집, 상가, 차축복은 사무실에 미리 신청						

미사시간 변경

10월 17일(수) 저녁 7시 30분
10월 19일(금) 저녁 7시 30분

구역미사

일 시	구 역	장 소
10월26일 금 20시	4지역5구역	알 205동1902호
10월31일 수 20시	5지역4구역	백 801동1402호
11월 9일 금 20시	3지역2구역	봇 807동1003호
11월21일 수 20시	2지역4구역	봇 408동1303호

유아세례

일시: 11월 4일(주일) 오후 3시
접수 및 면담: 10월 31일(수)까지
※ 유아세례 신청 부모는 신부님과 면담 (필수)
※ 유아 세례명과 대부모 선정 후 신청
※ 타본당 신자는 교적 사본 첨부

환자영성체

일시: 10월 25일(목) 14시
신청: 10월 21일(주일)까지

2차헌금

10월 14일(주일) 사제양성 후원금
10월 21일(주일) 전교주일-교황청 전교회에 보냄

교구 성체현양대회

일시: 10월 25일(목) 09시~16시
장소: 죽산성지
미사집전: 총대리 이성효 주교님과 사제단
준비물 : 미사도구, 묵주
신청비: 1만원
신청문의: 성체조배회장 010-7577-4142

혼인갱신식

대상: 혼인 30년 이상 된 부부
일시: 10월 28일(주일) 11시 교중미사 중
접수마감: 10월 14일(주일)
문의: 가정분과장 010-7298-1003

예비신자 성지순례 신청

일시: 2018년 10월 28일(주일) 8시 50분 출발
장소: 천진암 성지 회비: 1만원
대상: 2017년 세례자 및 18년 성탄반 예비신자
신청: 선교분과장 010-9090-7696
※ 성지순례 가시는 분들은 당일차에 차를 가져 오지 마시고 성당 셔틀버스를 이용해 주세요.

2019년도 본당 달력광고 모집

2019년도 본당 달력광고를 선착순으로 10개를 모집합니다.
신청기한 : 2018년 10월 28일(주일)
신청방법: 본당 이메일(stfran@casuwon.or.kr)로
광고내용 송부, 광고비: 40만원

혼인 미사

일시: 10월 27일(토) 12시 (폐백 있음)
※봉사자께서는 일정을 참고해 주시기 바랍니다.

관리인 모집

본당신자로 저녁 시간에 성당 관리를 해 주실 분을 모집합니다.
근무일 및 시간: 주 5일, 18시~22시
문의: 사무실

우리들의 정성 (10월 1일 - 10월 7일)

구 분	금 액	신자수	세대수
주일헌금	7,127,000		
교 무 금	18,010,000	5,876	2,207
감사헌금	1,050,000		
건축헌금	1,790,000		
합 계	27,977,000		

감사헌금: 고성자 10만, 김재현 30만, 김홍준 5만, 이꽃는 50만, 익명 10만,

건축헌금: 강상욱 10만, 고규영 10만, 김수옥 20만, 김홍준 5만, 박준태 10만, 송계숙 10만, 이광규 30만, 이성우 5만, 익명 4만, 정종태 25만, 최유진 10만, 최찬익 30만, 황정민 10만

성가번호	입당 434	봉헌 212, 513	성체 37, 160, 159	파견 459
------	--------	-------------	-----------------	--------

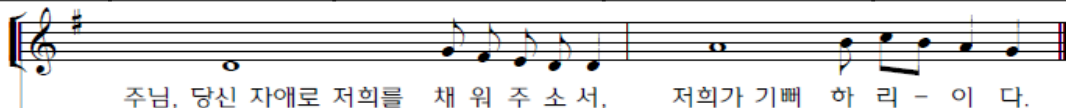

주님, 당신 자애로 저희를 채워 주소서, 저희가 기뻐 하리 - 이 다.

2018년 10월 14일(연중 제28주일)

미 사 시 간	평 일	월	06:30	팬 성 성 당 평택시 팬성읍 부용로 7-15 사 무 실 : 031-691-4702 연령 회장 : 010-5544-1878	예비신자 교리반	주일반	수요반	금요저녁
		화, 목	19:30		유아세례	09:30	10:30	19:30
		수, 금	10:00		환자영성체	꼭수 달 첫째	토요일	오후4시
	토	주일저녁미사 (청소년미사)	19:30		주임신부	매월 첫째 목요일	오전9시	
	주일	일반미사 (주일학교미사)	09:00		수녀원	이오드니엘	권마리테오도라	안파비올라(유치원)
	교중미사	11:00			총회장	이승범	하야친토	



주님 당신 자애로 저 희를 채워주소서 저희가 기뻐하리이다

- ♣ 특별2차 헌금 안내
금주(10월14일) - 사제양성 2차헌금
다음주(10월21일) - 전교주일 2차헌금

- ♣ 미사시간 안내
신부님 교육으로 인하여 아래와 같이 미사시간이 조정됩니다.

10월17일(수)	6시30분 미사
10월19일(금)	

- ♣ 평택지구 중고등부 성지순례
일 시 : 10월27일(토)
장 소 : 나바위 성지
대 상 : 중고등부 학생
참 가 비 : 5,000원
접수마감 : 10월20일(토)
접 수 : 곽재우 알베르토 선생님
(010-7118-0940)

- ♣ 2019년도 달력,주보 광고 모집
달력광고비 : 1년 게재 30만원(6건)
주보광고비 : 1년 게재 40만원(4건)
※11월 4일까지 사무실로 신청하여 주시기 바랍니다.

- ♣ 구역미사 안내
구 역 : 남산구역
일 시 : 10월17일 수요일 오후8시
장 소 : 지완근 마태오 맥 (별농장)
연 락 처 : 010-9308-2981

- ♣ 10월18일(목)~19일(금)사무장 휴가로 인하여 사무실업무가 없습니다.

단체모임

구분	월/일	요	시 간	내 용
금주	10/14	일	9시	구리아
			교중미사 후	바오로형제회
내주	10/21	일	9시미사 후	제분과위원회
			교중미사 후	울뜨레아

☆ 2018년 교무금 책정현황 (10월9일) ☆

책정세대	책정비율	납부금액
431	57.4	166,717,000

♣ 우리들의 정성 ♣

교 무 금	주일헌금	건축헌금	기 타
4,668,000	1,916,000	200,000	1,557,000
금주(10월1일~10월7일)		누 계	
8,341,000		8,341,000	

감사헌금
이은숙(엘리사벳)-3만원, 이재수(수산나)-5만원
노종예(헬레나)-10만원

건축헌금
익명- 20만원

구분	미사 정례행사 담당 구역	본 당 정 소	
		대성당	1층
금주	현대	안정4	착한인간의 모후
내주	우미	안정5	인자하신 동정녀
다음주 1호차 봉사자		김현구 요한	
다음주 2호차 봉사자		이상응 사비노	
다음주 3호차 봉사자		김문식 요셉	
지난주일 미사참례		672명	40.34%

영어 전문 과외 중,고등 1:1 및 그룹 전문 교육 내선,모의교사,수능 완벽 대비 송화리 명정칼비 2층 이혜선(세실리아) 010-9030-0869	 글라스스토리 안경원 〈팬택 팬성점〉 안경,콘택트렌즈 부용초교 옆, 파리바게트 옆 원장 임진호(베드로) 031-618-7925 010-6238-7925	팬택 성모안과 안과 전문의(원장), 수술상담 팬택역앞, 파주옥뿔,케익타운 옆 원장 강 태 환(노 엘) (031) 618-3131
치아사랑 치과의원 치의학석·박사 (구강악안면 임플란트 전공) 팬성읍사무소 옆 (한마음약국2층) 원장 홍남희(아폴로니아) (031)691-2835	에가 인테리어 리모델링 전문 팬성읍 객사리 김기범(요셉), 홍옥주(마리아) 010-6600-0076	(주)청전에프앤비 꿀벌과 함께 50년 아카시아 꿀, 야생화 꿀 꽃가루(판매합니다), 프로폴리스 김중수(마티아),최명화(빅토리아) (031)692-2003~4 010-9390-2489, 010-8533-3655

<p>주임신부 : 김태진(베난시오) 보좌신부 : 이성현(모세) 수녀원 : ☎ 456-1243 송(가롤로), 이(사무엘라)수녀 총회장 : 손석창(안드레아) 연례회장 : 이상옥(요셉) ☎ 010-2773-1062 사무실 : ☎ 457-1245</p>	 평촌성당 https://12sado.modoo.at	<p>필사 주간 일일 실천계획표</p> <table border="1"> <tr><td>10/15(월)</td><td>에페소서 2장11절 ~ 3장 13절</td></tr> <tr><td>10/16(화)</td><td>3장 14절 ~ 4장 24절</td></tr> <tr><td>10/17(수)</td><td>4장 25절 ~ 5장 33절</td></tr> <tr><td>10/18(목)</td><td>6장 1절 ~ 6장 24절</td></tr> <tr><td>10/19(금)</td><td>필리피서 1장 1절 ~ 1장 30절</td></tr> <tr><td>10/20(토)</td><td>2장 1절 ~ 2장 30절</td></tr> <tr><td>10/21(주일)</td><td>3장 1절 ~ 3장 21절</td></tr> </table>	10/15(월)	에페소서 2장11절 ~ 3장 13절	10/16(화)	3장 14절 ~ 4장 24절	10/17(수)	4장 25절 ~ 5장 33절	10/18(목)	6장 1절 ~ 6장 24절	10/19(금)	필리피서 1장 1절 ~ 1장 30절	10/20(토)	2장 1절 ~ 2장 30절	10/21(주일)	3장 1절 ~ 3장 21절
10/15(월)	에페소서 2장11절 ~ 3장 13절															
10/16(화)	3장 14절 ~ 4장 24절															
10/17(수)	4장 25절 ~ 5장 33절															
10/18(목)	6장 1절 ~ 6장 24절															
10/19(금)	필리피서 1장 1절 ~ 1장 30절															
10/20(토)	2장 1절 ~ 2장 30절															
10/21(주일)	3장 1절 ~ 3장 21절															

미사 시간 평일 : 월) 6시 화) 19시30분 수) 10시,19시30분 목) 10시,19시30분 금) 6시,10시 토) 10시
 주일 : 토) 16시, 19시30분 일) 6시30분, 9시, 11시, 16시, 19시30분

행복하iera ! (마태 5.3)

2018 평촌성당 본당의 날

[전야 음악회 / 10월 20일(토) 20시 대성전]

program		
1. 시작기도 및 인사		
2. 합창	seasons of love/ 조나단 라슨(곡)	중고등부
3. 독창	10월의 어느 멋진 날에/ Rolf Lovland(곡) 웃자락에서 전해지는 사랑/ 유상열(곡)	김상환 빈첸시오
4. 합창	주님은 나의 목자/ 현정수(곡)	초등부
5. 합창	가르쳐 주소서/ B.Mansell Ramsey(곡) 로고스 찬가/ 김태진 베난시오 신부(곡)	클라비스 성가대
6. 중창	나를 따르라/ 강진명(곡) 주님이 오셨도다/ 강진명	B&W
7. 합창	신의 영광/ L.V. Beethoven(곡) 몽계 구름/ 이정선(곡)	빠체성가대
8. 독창	주의 은혜라/ 손경민(곡) 세상을 사는 지혜/ 이윤구(곡) 주님께 모든 것을 맡깁니다/ 김효근(곡)	김인희 유스티나
9. 독창	Te Amo/ 김태진 베난시오 신부(곡) 축제/ 김태진 베난시오 신부(곡)	김태진 베난시오 신부
10. 마침기도		

[행복 나눔 바자회]

10월 21일(주일) 9시 미사 후 ~ 16시/ 본당 옆 흥안 공원

바자회 티켓 판매 / 10월 7일(주일), 14일(주일) 9시, 11시 미사 전 후, 사무실

♦ 판매 물품 : 된장, 고추장, 참기름, 들기름, 미역 등 건어물/ 새우젓, 멸치액젓 등 젓갈류, 고춧가루
 닭갈비, 꿀, 도라지 청, 떡, 과일, 와인, 수제쿠키, 화장품, 녹차 라떼 등 차류, 헤어 악세사리

[초등부 주일학교 장터]

물품 : 학용품, 장난감, 책, 가방, 모자, 신발/ 2층 교리실 복도

※ 11시 교중 미사 후에는 전 신자 국수 잔치 있습니다.

▣ 사제양성 특별헌금

▣ 환자영성체

-일시 : 10월 24일(수) 14시 ~

▣ 2019년 달력 광고 봉헌할 광고주 모집

-모집기간 : 10월28일(주일)까지 /10칸 선착순

-문의 : 사무실

평택성당

(하늘에 올림을 받으신 성 마리아, 1928)

- 오늘은 연중 제28주일입니다. 하느님께서 사람의 마음과 속셈을 헤아리시니 그 무엇도 아버지 앞에 숨길 수 없습니다. 우리 마음을 말씀의 칼로 꿰뚫으시어, 거룩한 지혜의 빛으로 지상의 것과 천상의 것을 분별하고, 하느님 나라를 위하여 가난하고 자유롭게 살게 해 주시는 하느님께 감사드립니다.

축 첫영성체

김세연 미카엘라, 김현아 크리스티나, 김현우 요셉, 박가영 마리아, 우지운 마리스텔라
유승원 다니엘, 전병건 미카엘, 정우용 라파엘, 정인찬 란프랑코, 하은영 엘리사벳
10명의 어린이들에게 축하해주시고 격려와 기도 많이 해 주세요.

- 10월 21일(주일) 10시30분 미사는 효명고등학교 홍보를 위해 효명학교 교장(서상진 바오로) 신부님께서 미사 집전하십니다.

■ 평택지구 중·고등부 성지순례

일 시 : 2018년 10월 27일(토) 08:30(비전동 성당 출발)

장 소 : 익산 나바위 성지 신 청 : 1인 5,000원 - 사무실 or 주일학교 교사[21일(주일)까지 기일 엄수]

문 의 : 중고등부 교감 010-5212-5813

■ 수원교구 성체 현양대회 “나 여기 있다!”(이사 58,9)

10월 25일(목) 09:30 ~ 16:00 죽산성지 - 평택성당 오전8시 출발

제 1 부 : 묵주기도, 영성지도신부와 함께하는 공동성체조배의 성체거동 및 성체강복

제 2 부 : 특강 - 김용태 마태오 신부(대전교구 도미동 본당 주임)

제 3 부 : 성체현양미사 및 강복 - 이성효 리노 총대리 주교, 교구 사제단 공동 집전

준 비 물 : 묵주, 미사도구 참가비 : 10,000원 - 사무실

■ 미사 전례 교육 - 묵주기도의 영성

그리스도교 신자는 묵주기도를 묵상하면서 마리아처럼 구원 신비를 깊이 깨닫고, 마리아와 같은 심정으로 그 신비를 되새기며, 마리아와 함께 그 신비를 나누어 체험하는 것이 바로 묵주기도의 내용이며 목적이고 그 매력이다. 마리아의 중심은 예수님이셨고, 마리아의 전부는 역시 예수님이셨다.

묵주기도의 묵상이야말로 우리도 마리아처럼 예수님을 삶의 중심으로 삼게 해준다. 따라서 다음과 같이 말할 수 있다. ‘묵주기도를 바치면서 마리아를 통해 예수님께!’ 이와 같이 묵주기도는 예수님을 중심으로 사신 성모님의 삶을 우리도 살게 해준다. “김보록 신부의 ‘묵주기도 묵상’에서 발췌” -전례분과-

■ 2019년 달력 광고 신청 받습니다. 10월 31일(수)까지 신청해 주세요. - 사무실

- 청소 담당 구역 : 10월 16일(화) 신평4구 10월 23일(화) 신평6구

■ 화답송



주님 당 신 자 - 애 - 로 저 희를 채워 주소 서 저희 가 기뻐 하리 이 다

교무금 자동이체 [평택신평 131-001-186736 예금주-평택성당]

<h1>포 승 성 당</h1> <p>복되신 동정 마리아</p> <p>poseung catholic church</p> <p>경기도 평택시 포승읍 서동대로 1174-13</p>	<p>주임신부 : 조성경(프란치스코)</p> <p>총 회 장 : 원종훈(베드로) 010 - 8755 - 7058</p> <p>사 무 실 ☎ 684-3901 F A X ☎ 684-3905</p>
---	---

전 레 안 내

☑ 2차헌금 안내

10월 14일	사제양성후원
10월 21일	본당건축헌금

☑ 전례봉사안내

전례봉사	독서봉사	예물봉헌	해설자
10월 14일	조성복, 김효진	도곡리	어 영
10월 21일	임헌재, 한귀자	홍원리	제미영
10월 28일	임헌재, 김지수	만호리	송정순

기 타 안 내

☑ 단체 모임 및 회의 안내

모임/회의	일 시	장소
울뜨레아	10/14(일) 교중미사 후	마르코반
성소후원회	10/14(일) 교중미사 후	요셉반
꾸리아	10/20(토) 오후 3시	안나의방
전례분과	10/23(화) 저녁미사 후	루카반
해설단	10/25(목) 저녁미사 후	루카반
소공동체	10/28(일) 교중미사 후	루카반

☑ 2018년 추수감사미사

- * 일시: 10월 21일(일) 10시
- * 내용: 건축기금 마련을 위한 바자회 및 음식판매
- * 봉헌품목:올 해 수확하는 농산물 또는 물품(상품)
(상품등의 기증은 사용하지 않은 새 상품만 가능합니다)
- * 봉헌접수기간: 10/9~10/19일까지 본당사무실
- 한 해 동안 베풀어 주신 은혜에 감사하는 마음으로
정성껏 봉헌해 주시기 바랍니다.

☑ 환자영성체(봉성체) 안내

- * 일시 : 10월 24일(수)
- 반,구역장님을 통해서 사무실로 신청 바랍니다.

평 일 미 사 안 내			주 일 미 사 안 내			성 사 안 내	
성모신심미사 매월 첫주 토요일 오전 10:00	월	오전 06:00	토	토요일 저녁 주일 미사	오후 07:30	유 아 세 례	3.6.9.12월 둘째주 토요일 오후 5:00
	화.목	오후 07:30	주일	주일오전 미사	오전 09:00	고 해 성 사	미사 20분 전
성 체 강 복 매월 첫주 목요일 오후 07:30	수.금	오전 10:00		교 중 미 사	오전 11:00	병자영성체 차,집축복	매월 마지막주 수요일 사무실 문의

천주교를 알고자 하시는 분은 이웃 천주교 신자들 또는 사무실에 문의해주시기바랍니다.

☑ 포승 산악회 산행 안내

- * 일시: 10/27(토) 오전 7시 출발
- * 장소: 제비봉
- * 회비: 회원 1만원, 비회원 3만원

☑ 교육관건축을 위한 목주기도

목주기도 (10/1~10/7): 2,250단
목주기도 합계: 101,778단

매주 일요일 목주기도를 봉헌함에 넣어 주세요

☑ 2019년도 달력광고 안내

- * 광고료 : 20만원 * 접수처: 본당사무실
- * 접수기한: 10월 28일(주일)까지

☑ 복음화보고서 및 계획서 제출

각 분과, 단체에서는 2018년도 복음화보고서와 2019년도 복음화계획서를 작성하시어 11월 25일까지 사무실로 제출하여 주시기 바랍니다.

☑ 청소구역 일정표

일자	구역	청소장소	준비물
10/20(토)	만호리	성당,유리창	성당 비치
10/27(토)	내기리		
기쁨의 모후 Pr		남자화장실	성당 비치
사도들의 모후 Pr		여자화장실	

☑ 우리들의 정성

- *주일 헌금- 694,000원
- *2차 헌금- 460,000원
- *교 무 금- 1,890,000원
- *감사헌금- 이정애(엘리사벳) 10만원
- 최문자(나데곤다) 3만원, 김소진(골롬바) 2만원
- *건축헌금 - 김현자(가브리엘라) 20만원
- 안순호(스테파노) 2만원, 강인임(말따) 2만원
- 김순덕(프란치스코마나) 5만원
- * 하느님께 기쁘게 봉헌하신 신자분들께 감사드립니다.

연중 제28주일

2018년 10월 14일

	<h1 style="text-align: center;">포일성당</h1> <p style="text-align: center;">437-082 의왕시 정우2길 8</p> <p style="text-align: center;">☎ (031)425-1004 FAX(031)424-4557</p> <p style="text-align: center;">e-mail : poil@casuwon.or.kr</p>	주임신부 : 민 영 기 (요 셸) 총 회 장 : 정원돈 (안토니오) 수녀원 : 김요셉 세레나 수녀 ☎ (031) 425-1004 연례회장 : 황 인 학 (마카리오) H · P 010-6345-1039 유 치 원 : 길 아가다 수녀 ☎ (031) 424-0123

미사시간 안내	토	16:00(초등부 미사), 19:30(주일 전 저녁, 특전)	예비 신자 교리	목 20:00 주임신부님
	주일	07:30, 11:00(교중), 19:30(중고등부, 청년미사)		
	평일	월 06:00, 화, 목 19:30, 수, 금 10:00		



주님 당 신자-애-로 저 희를 채워주소서 저희가 기뻐하리이다

◎ 전례 안내	
1) 성시간	첫째 목요일 저녁미사 후
2) 환자 영성체	매월 첫째 목요일 오후2시
3) 성모신심미사	첫째 토요일 오전10시
4) 유아세례	출수달 둘째 토요일 5시
5) 차량축복	매주 토요일 저녁미사 후
6) 혼인연담	매주 목요일 저녁미사 후
7) 관면혼배	매주 목요일 저녁미사 후
8) 고해성사	매 미사 30분 전
9) 상가, 집 축복	매주 수, 금요일 오후
10) 전입교우 연담	매주 수, 금요일 미사 후
병자영성체, 축복(상가, 집, 차), 미사지향 1일전 신청	

◎ 월례 모임 안내		
상임위원회	셋째 화요일	20:00
남성형제회장모임	둘째주일 오후	17:00
구역장, 반장교육	첫째 토요일	10:30
지역장 월례회	구반장교육 다음 수요일	10:30
반석회 모임	첫째 주일	12:00
전례분과 모임	매월 셋째주 목요일	20:00
제대회 모임	매월 첫째 화요일	20:00
복사 자모회	셋째 주일	18:00
초등부 자모회	둘째 주일	14:30
성령기도회	매주 화요일	20:00
체나콜로 기도회	매주 화요일	10:00
성체조배회 월례회	매월 셋째주 토요일	11:00
성소 기도모임	둘째 수요일	10:30
피아트 복사단	마지막 금요일	12:00
어린이 복사단	셋째 주일	08:00
평신도 단체협의회	첫째주 일요일	12:10
남성꾸리아	둘째 주일	12:00
여성꾸리아	일요일이긴 둘째 금요일	13:30
연례회 모임	마지막 주일	12:00
성모회모임	마지막 토요일	12:00
울뜨레아	둘째 화요일	20:00
선교분과 월례회	넷째주 화요일	20:00
제분과 위원회 회의	둘째 주일	12:00

미사참례자수 신자수 세대(명)					
월	화	수	목	금	주일
10/01	10/02	10/03	10/04	10/05	10/07
52	72	103	87	132	843
주일미사 참례율 : 24.9 %					

10월 14일 교중미사 자이루카지역 전례봉사					
해설	원광희 안드레아	1독서	최광섭 프란치스코	2독서	신순애 프란체스카
신자들의 기도	김종국(바오로), 정선자(아가다) 윤현선(스텔라), 정지수(로사)				
예물봉헌	정희덕(다니엘), 권순희(마리아)				
10월 교통정리	모락마르코 지역				

◎ 다음 주일 : 전교주일 2차 헌금

【첫 영성체를 축하합니다】

10월21일 3층 대성당 11시(교중미사)

- 9일기도 : 10월11일(목) - 19일(금)
- 어린이 세례식 : 10월16일(화) 19:30미사 중
- 신부님 찰고 : 10월17일(수) 17:00
- 첫 고해 및 집중교리 : 10월18일(목)-19일(금) 17:00

【대건(어르신)대학 공지사항】

- 성지순례 : 요당리 성지
- 일시: 10월17일(수) 9시 민방위교육장
- 작품 전시회 : 성물방 앞 쉼터
- 일시: 10월20일(토)-28일(주일)까지

“고생하며 무거운 짐을 진 너희는 모두 나에게로 오너라. 내가 너희에게 안식을 주겠다.” (마태11,28)

 풍산성당	성 미카엘 가브리엘 라파엘		전 례 안 내	주 일 미 사	토요일 15:00(어린이) 19:00(일반) 주 일 10:30(교중미사) 19:00(청소년) 21:30(야간)
	(12929)경기도 하남시 덕풍북로 117(덕풍3동 725) 전화 : 031-794-7020. 팩스 : 031-794-7030 http://cafe.daum.net/catholicpungsan			평 일 미 사	월 요 일 - 06:00 화·목요일 - 19:30 수·금요일 - 10:00
				성모신심미사	매월 첫째 주 토요일 10:00
				병자 영성체	매월 첫째 주 목요일 10:00
				혼 인 예 절	토요일 19:00 주일미사 후
				유 아 세 례	매월 마지막 주일 19:00 미사 후
주임신부 정 지 용(베 드 로) 총 회 장 박 종 일(임마누엘) H.P 010-8576-8956 연령회장 진길범(프.하비에르) H.P 010-8330-1203					

● 예비신자 모집

2019 부활 세례반 예비신자를 모집합니다.
선교는 그리스도인의 첫 번째 임무입니다.
적극 선교하여 한 분씩 꼭 인도해 주세요!
성가정을 이루기 위해 내 가족부터 인도합니다.
예비자 교리 : 매 주일 오전 9시(교육관)
입교 문의 : 김 미카엘라(010-8005-0650)

● 주일학교 안내

자녀 신앙 교육의 일차 책임자는 부모입니다.
주일학교는 부모님을 도와 체계적으로 신앙 교육을 시키는 교육기관입니다.
자녀들이 신앙교육을 잘 받고 하느님의 은총안에 살아가도록 주일학교에 꼭 보내주시기 바랍니다.
- 유치부,초등부 : 매주 토 오후 3시(미사.교리)
- 중고등부 : 매주 일 저녁 7시 (미사전 교리)

● 성물 원가 판매합니다.

성물방 재고 품목을 원가 판매합니다.,
판매 기간 : 10월 14일~20일까지

● 성모회 (성전 기금 마련)

10/14 알타리 무 김치 판매
10/21 잔치국수 판매

● 전입교우 여러분 환영합니다!

이 름	세 례 명	오 신 곳	구 역
유태현	미카엘	가락2동	아이 5
조현수	요 한	덕 소	동원구역
이풍신	요 한	별 내	삼부구역

전입 오신 가정은 사무실에서 교패 받으세요!

● 미사통상곡

자 비 송	315	대영광송	316
거룩하시도다	317	주님의 기도	318
하느님의 어린양	319	영명축일 축하	별지

● 나눔 사랑 참여에 감사드립니다.

- 성소후원 : 농협 301-0081-542341(천주교수원교구)
- 사회복지 : 농협 317-0008-694761(천주교수원교구)
- 빈첸시오 : 농협 317-0013-082731(천주교수원교구)

● 영원한 안식을 누리소서!

9/5 29구역 연복순(마리아)님(92세) 선종

● 소공동체 구역 모임

구 역	구 분	모 임 일 정
새뜰 3	자매	10/14(일) 15시(304-401)
28-2	자매	10/15(월) 10:30(구산성지순례)
아이 5	자매	10/15(월) 10시(501-801)
31-1	자매	10/16(화) 14시(3105-202)
28구역	형제	10/21(일) 교중미사후(교육관2층)
29-1	자매	10/25(목) 20시(2902-102)

♡ 소공동체 모임 참석에 감사드립니다 ♡

● 2019년도 본당 달력 협찬 광고 모집

2019년도 본당 달력에 광고를 게재를 원하는 개인이나 업체는 오는 10월 21일까지 사무실로 신청바랍니다.
광고수 : 10개(개당 25만원) 선착순 마감

● 우리의 정성

○ 주일헌금 1,512,000 ○ 건축헌금(2차) 1,612,210
○ 어르신 반 지원 : 풍경채 구역 6만
○ 신헌 차입금 2,500만원 상환(감사합니다.)
○ 건축헌금 빈첸시오 사회복지 성소후원금은 게시판에

총 신자수	845세대	2,163명	주일미사	599명
교무금 책정	현재 총 844세대중 363세대(43.2%)			
성전 건립 부채 현황	신헌차입금		1,080,000,000	
	교구차입금		835,000,000	

● 주님 성전을 깨끗이 해주셔서 감사합니다.

10/20	우남.아이5	11/04	꽃되 1.2
10/27	풍경채구역	11/11	새뜰3.4 참아름
지하 주차장 청소			
10/21	사 목 회	10/28	M.E



주임신부: 이정훈(이레네오) ☎ 796-3334 본당수녀: 황 클라라 장 아네스 이 발비나 ☎ 796-3310 총 회 장: 노기호(암브로시오) 010-2326-4684 연령회장: 010-3729-4658	 하남성당하상바로성당 하남성당 카페 cafe.daum.net/hanamforever. 사 무 실 : ☎ 796-3333 / 팩스 796-3336 129153 경기도 하남시 대청로 22번길 55 (신장2동528-3) 하남 천주교회	미 월 06:30 화, 목 19:30 수, 금 10:00
		사 토 10:00(첫토 신심미사) 15:00(어린이) 19:00(학생, 저녁주일미사)
		간 주일 06:30 09:00 11:00(교중) 19:00(청년) 고해성사 : 매 미사 20분 전



☞ 미사시간 변경 안내

주임신부님 교구교육으로 10월17일(수), 10월19일(금) 19시30분 미사로 봉헌됩니다.

☞ 중고등부 성지순례

일시 : 10월20일(토) / 접수비 : 5,000원
 접수기간 : 9월29일(토)~10월14일(주일) 미사후
 장소 : 강화도 갑곶 성지
 문의 : 김경수 미카엘 010-7766-7527
 박은비 비아 010-5142-9910

☞ 모니카 자모회 본당 피정

일시 : 10월23일(화)
 장소 : 성당 지하 다목적실
 시간 : 오전9시~오후3시(피정비 5,000원)
 문의 : 이미정 프란체스카 010-3761-4410

☞ 제52기 예비자 입교식

일시 : 10월21일(주일) 11시 교중미사
 대상 : 천주교에 관심이 있는 이웃이 천주교에 입교할 수 있도록 적극적으로 권고해 주시기 바랍니다.
 ※ 입교신청서는 2층 성당 로비 및 사무실에 비치되어 있습니다. 작성하셔서 봉헌함에 넣어주세요.
 문의 : 선교분과장 010-2020-7181

☞ 2019년도 본당 달력 광고접수

본당 달력 하단의 광고를 접수 받습니다.
 일시 : 10월20일(토)까지 선착순
 광고료 : 20만원 / 문의 : 사무실(796-3333)

☞ 회계장부 및 통장 제출

각 분과 및 단체에서 사용하고 있는 회계장부와 통장을 11월18일(주일)까지 신부님께 결재 받으시기 바랍니다.

☞ 정하상바로 성가대 단원 모집

성가를 배우며 아름다운 기도로 함께 봉사하실 분들을 모집합니다.
 문의 : 임미숙 테레사 010-2448-2296

☞ 빈첸시오 봉사자 모집

소외된 이웃과 함께할 뜻있는 봉사자를 모집합니다.
 문의 : 차인행 요한 010-2216-8957

☞ 하남성당 인터넷 카페 실명화 협조

하남성당 카페에서는 실명화를 하고 있사오니, 닉네임을 “내 정보”에서 본명과 세례명으로 수정하여 주시기 바랍니다.
 본당 카페 운영방침에 적극 협조 부탁드립니다.

☞ 주일미사 참례 현황

총신자	총세대	주일미사 참례	비율
4,093	1,679	1,428	34.88

☞ 10월14일(주일) : 연중 제28주일(사제양성)입니다.

☞ 미사 전례 및 봉사 구역

월 일	06 : 30	09 : 00	11 : 00
10/14	백송구역	대명4구역	한신구역
10/21	에뜰구역	울뜨레야	동일구역

☞ 청소 : 10월20일(토) ▶ 본당 : 동일구역
▶ 지하 : 천주의 성모 Pr. 순교자들의 모후 Pr.

☞ 봉헌해 주신 모든 분들께 감사드립니다.

- * 교무금 : 9,264,000원
- * 주일헌금 : 3,563,650원 * 군인주일 : 1,922,000원
- * 감사헌금 : 황현석 안토니오 2만원, 익명 20만원
- 박성자 카타리나 20만원, 익명 3만원
- 박진수 스테파노 5만원, 전숙연 나탈리아 10만원
- 김춘달 베드로 10만원, 임도연 요아킴 10만원
- 이환철 가브리엘, 이만숙 가브리엘라 30만원
- 익명 30만원, 홍종숙 가브리엘라 2만원

예비신자 교리시간	제52기	화요일 : 오후 20시 / 금요일 : 10시40분 / 주일 : 9시30분	
		※교리실 : 8호실	

매 주 화요일은 반모임날 입니다. 꼭 참석합시다.
 미사에 오실 때 걸어서 오시면 건강에도 좋습니다.

<p>【본당 홈페이지】 www.haanca.org</p> <p>【주일 학교】 중고등부 10:30 (주일) 초등부 14:00 (주일)</p> <p>【예비신자 교리】 주 일 09:00 (일반인) 화요일 20:00 (직장인) 주 일 10:30 (중고등부)</p>	 <h1 style="margin: 0;">하안성당</h1> <p>주임신부 고재민 스테파노 보좌신부 김승훈 마티아 총 회 장 안재형 루카</p> <p>· 사무실 : 899-7328 · 수녀원 : 899-8868 · 팩 스 : 899-5328 · 보좌신부 : 899-8867 · 연령회 : 010-8903-1558 · 주임신부 : 898-8866</p> <p>(우) 14303 경기도 광명시 구름산로 50</p>	<p>【미사안내】</p> <p>평일 - 06:00 (월.수.금) 10:00 (화.수.목.금) 19:00 (화.목)</p> <p>토 - 10:00 19:00 (주일미사)</p> <p>주일 - 06:00 (일반) 09:00 (중고등부) 11:00 (교중미사) 15:30 (어린이) 19:00 (청년부)</p>
--	---	---



제22주년 본당의 날

2018년은 이렇게 실천합니다.

하안공동체 교우들 들어라!
주 우리 하느님은 한 분이신 주님이시다. 너희는 마음을 다하고 목숨을 다하고 힘을 다하여 주 너희 하느님을 사랑해야 한다. (신명 6.4~5)

1. 매일 일상 기도예에 맞들이기
2. 일주일에 한번 평일미사 참례하기
3. 매월 월례교육에 능동적으로 참여하기(사도 신경 풀이)
4. 반모임에 매주 참석하기

2018-43 天主教 教理 問答

- 194 ☐ 기도는 무엇인가?
☒ 기도는 우리 마음을 들어 하느님께로 향함이니 곧 천주를 흠송하며 천주께 이미 받은 은혜를 사려하고 죄를 사하여 주심을 빌며 자기와 다른 사람을 위하여 간요하고 유익한 은혜를 구하는 것이다.
- 195 ☐ 기도가 간요한가?
☒ 간요하다. 이는 천주께서 명하신 것이며 또한 구하지 않는 자에게는 천주께서 흔히 당신의 은혜를 내려주시지 않는 연고다.
- 196 ☐ 기도는 어느 때 할 것인가?
☒ 기도는 예수의 말씀대로 간단없이 할 것이되 매일 아침 저녁과 모든 주일과 대축일과 또한 유혹 당할 때에 할 것이다.
- 197 ☐ 기도는 몇 가지가 있는가?
☒ 묵상기도와 염경기도 두 가지가 있다.
- 198 ☐ 묵상기도는 어떻게 하는가?
☒ 묵상기도는 마음으로 하느님과 이야기하거나 그 앞에서 무슨 진리를 궁구하는 것이다.

◎ 10월 병자영성체

- 일시 : 10월 18일(목) 10시 미사 후 - 13지역 10월 19일(금) 9시부터
- 신청 : 10월 17일(수)까지 구·반장님 또는 사무실로 신청해 주시기 바랍니다.

◎ 한국외방선교회 후원미사

- 일시 : 10월 19일(금) 10:00

연중 제 28주일



주 님 당 신 자 애 로 저 희 를 채 워 주 소 서 저 희 가 기 뻔 하 리 이 다

2018.10.14

◎ 전신자 국수나눔

- 일시 : 10월 21일(주일) 교중미사 후
- 장소 : 지하강당

◎ 광명장애인종합복지관 사랑나눔 큰잔치

- 일시 : 10월 27일(토) 11:00~17:00
- 장소 : 광명서초등학교

◎ [2019년 본당 달력] 광고 신청 안내

- 광고 칸수 10개로 선착순 신청을 받으며 광고 내용과 함께 사무실에 신청하시기 바랍니다.
- 금액 : 350,000원

◎ 2019년도 각 단체 [사업계획서] 작성요망

- 마감 : 2018년 10월 28일(주일)까지
- ※ 제출방법 : 사목평의회 각 회장님께서 소속분과 또는 단체들의 사업계획서를 취합하여 검토하시고 정리하여 위원회 단위로 본당 이메일로 보내주시면 됩니다. haan@casuwon.or.kr
- ※ 작성양식은 본당홈페이지에서 다운 받으세요.

◎ 오늘은 사제양성 특별헌금이 있습니다.

- 다음 주에는 전교주일 특별헌금이 있습니다.

◎ 전례구역

10월 20일 토요일	19:00	1지역 3구역
10월 21일 주일	06:00	2지역 1구역
	11:00	2지역 2구역

◎ 청소구역

- 10월 16일(화) 10.11지역
- 10월 19일(금) 12지역

◎ 10월 1일 주일미사 참례인원 : 1,597명

◎ 수입. 지출 현황(10월 1일 ~ 10월 7일)

수 입		지 출	
교무금	7,906,000	선교비	628,150
주일헌금	4,988,500	사제관비	1,510,000
특별헌금	1,652,000	신자교육비	1,640,200
감사헌금	990,000	후원금	3,000,000
목적헌금	160,000	관리비	5,894,790
후원금	515,000		
기타수입	350,000		

주일미사: 10:30, 16:00 평일미사: 11:00 (화~토) 목주기도: 매주 수요일 미사 후 성시간: 매월 둘째주(목) 미사 후 성령철야기도: (금) 21:00~0:30 첫 토요일 성모신심미사: 11:00	<h1>하우현 성당</h1> (성녀 대 데레사) (성 루도비코 불리외)	주임신부: 황 현 (율리오) 전화번호: (031) 426-8921 팩스번호: (031) 426-8922 경기도 의왕시 원터아랫길 81-6 e.mail: hau@casuwon.or.kr
--	---	--

☑ 오늘은 연중 제28주일입니다

☑ 이번 주는 사제 양성 특별헌금이 있습니다.

☑ 다음 주는 전교 주일 특별헌금이 있습니다.

☑ 하우현성당 카페

- 운영시간: (화~토) 오후 1시~4시
(주일) 오후 1시~5시

☆ 우리들의 정성 ☆ (10월 03일 ~ 10월 10일)	
* 교 무 금 :	95,000원
* 첫토 성모 신심미사	
- 합동미사에물 :	2,850,000원
- 헌 금 :	853,000원
* 연중 제27주일	
- 헌 금 :	1,296,500원
- 특별헌금 :	502,400원

☆ 전 레 봉 사 ☆		
	연중 제28주일 <10/14>	전교 주일 <10/21>
해설	원영심(안나)	유수미(세실리아)
1독서	천이권(그레고리오)	이병채(하상바오로)
2독서	유수미(세실리아)	공옥주(효주아네스)

☆ 복음서 용어 해설 ☆

- 이사악 issac -

‘아브라함, 이사악, 야곱’으로 대변되는 이스라엘의 시조(始祖)들 중의 두 번째, 창세기에 의하면 이사악은 아기를 낳기에는 불가능할 정도로 늙은 아브라함과 사라 사이에서 태어난 ‘약속의 아들’이었다.

창세기 22장에 하느님께서는 아브라함을 시험하시기 위해 이사악을 제물로 바치라고 명하신다. 아브라함이 그 절망스러운 고통 한가운데에서도 하느님의 뜻을 따르려하자 하느님께서 천사들을 시켜 이사악을 보호하시고 그 대신 제물로 바칠 숫양 한 마리를 주셨다는 이야기가 나온다. 이 이야기를 통해 후대에 ‘믿음의 조상’으로 추앙 받는 아브라함의 깊은 신앙이 잘 드러난다.

이사악은 에사우와 야곱의 아버지이기도 하다. 창세기 안에서 이사악의 이야기는 독립적 역할을 하지 못하고 아브라함의 이야기와 야곱의 이야기를 이어주는 다리 역할을 하고 있다.



(후렴) 주 - 님 - 당-신 자애로- 저희를채워주소서 저희가기뻐하리이다

천주교를 알고자 하시는 분은 본당 신부님, 혹은 사무실로 문의하십시오.

	<h2 style="text-align: center;">천주교 원목실</h2> <p style="text-align: center;">경기도 안양시 동안구 관평로 170번길 22(평촌로)</p>	 <p style="text-align: center;">한림대학교 성심병원</p>	<ul style="list-style-type: none"> ◎ 주일미사 집전 (천주교 사도직회(팔로티회)) ◎ 수요일미사 집전 매병우 헨리코 신부 (마리아의 아들 수도회) <p>원목수녀: 최상옥 요한데레사 수녀 최명미 나자로 수녀 (영원한 도움의 성모수도회)</p>
---	---	--	---

<p style="text-align: center;">◆안티오키아의 성 이냐시오 주교 순교자 기념일◆</p> <p>▷ 제1독서 갈라티아서 5,18-25</p> <p>- 화답송 -</p> <p>◎ 주님, 당신을 따르는 이는 생명의 빛을 얻으리이다.</p> <p>○ 행복하여라! 악인의 뜻을 따라 걷지 않는 사람, 죄인의 길에 들어서지 않으며, 오만한 자의 자리에 앉지 않는 사람, 오히려 주님의 가르침을 좋아하고, 밤낮으로 그 가르침을 되새기는 사람. ◎</p> <p>○ 그는 시냇가에 심은 나무 같아, 제때에 열매 맺고, 잎이 아니 시들어, 하는 일마다 모두 잘되리라. ◎</p> <p>○ 악인은 그렇지 않으니, 바람에 흔들리는 검불 같아라. 의인의 길은 주님이 아시고, 악인의 길은 멸망에 이르리라. ◎</p> <p>- 복음 환호송 -</p> <p>◎ 알렐루야.</p> <p>○ 주님이 말씀하신다. 내 양들은 내 목소리를 알아듣는다. 나는 그들을 알고 그들은 나를 따른다. ◎</p> <p>▷ 복음 루카 11,42-46</p> <p>- 영성체송 -</p> <p>나는 그리스도의 밀알이다. 짐승들의 이빨에 가루가 되어 깨끗한 빵이 되리라.</p>	<p>그때에 주님께서 말씀하셨다.</p> <p>“불행하여라, 너희 바리사이들아! 너희가 박하와 운향과 모든 채소는 십일조를 내면서, 의로움과 하느님 사랑은 아랑곳하지 않기 때문이다. 그러한 십일조도 소홀히 해서 안 되지만, 바로 이러한 것들을 실천해야 한다.</p> <p>불행하여라, 너희 바리사이들아! 너희가 회당에서는 윗자리를 좋아하고 장터에서는 인사받기를 좋아하기 때문이다.</p> <p>너희는 불행하여라! 너희가 드러나지 않는 무덤과 같기 때문이다. 사람들이 그 위를 밟고 다니면서도 무덤인 줄을 알지 못한다.”</p> <p>율법 교사 가운데 어떤 사람이 예수님께, “스승님, 그렇게 말씀하시면 저희까지 모욕하시는 것입니다.” 하고 말하였다.</p> <p>그러자 예수님께서 이르셨다. “너희 율법 교사들도 불행하여라! 너희가 힘겨운 짐을 사람들에게 지워 놓고, 너희 자신들은 그 짐에 손가락 하나 대려고 하지 않기 때문이다.”</p> <p style="text-align: right;">(루카 11,42-46)</p> <p style="text-align: center;">주님의 말씀입니다.</p> <p style="text-align: center;">◎ 그리스도님, 찬미합니다.</p>
■ 전 레	안 내 ■
<p>-주일미사 : 오전10시 /지하 1층 성당</p> <p>-수요일미사 : 오후1시30분 /지하1층 성당</p> <p>-고백성사 : 미사 전 / 원목실</p>	<p>- 봉 성 체 : 매주 금요일 오전 10시부터</p> <p>- 병자성사 : 원목실에 상의 하세요</p> <p>- 봉성체와 병자성사는 미리 신청 바람</p>
♥ 상담 및 문의 사항은 원목실 ☎ (031) 380-4187 ♥	



향 남 성 당

(성 김 성 우 안 토 니 오)

<http://cafe.daum.net/icikang>

18608 경기도 화성시 향남읍 서봉로 373
사무실 : 031)353-9512 FAX : 031)353-9519

주 임 신 부 : 이용남(골롬바노)
031)353-9512

총 회 장 : 정 정 길(율리멘스)
H·P : 010-3161-7621

소공동체회장 : 이 영 희(대려사)
H·P : 010-5283-6938

연 령 회 장 : 방재선(요한크리스소스토모)
H·P : 010-2264-7765

미 사 안 내						성 사(사무실신청)	
주 일	토	월	수, 금	화, 목	성모신심	혼 배	봉성체(매월 2주 목·금)
09시/11시/19:30분	15시/19:30분	06:00시	10시	19시30분	첫주(토)10:00시	유아세례	집·상가·차

10월 14일 연중 제 28주일

■ 봉성체 안내

- 일 시 : 10/18(목)~10/19(금) 09:30~
- 구역장, 반장님께서서는 신청하여 주시기 바랍니다.

■ 화성지구 중고등부 “청바지”축제 (청소년들아, 바라왔던 지금 이 순간을 !)

- 일정 및 장소 : 10월 20일(토) 51사단 운동장
- 준비물 : 미사도구, 봉헌금
- ※ 당일 오전9시20분까지 성당도착 바랍니다.
- 문 의 : 한대용<바르나바(중고등부교감)>
(010-6470-8166)

■ 까리다스 이주민센터 바자회

- 일 시 : 10월 14일(주일) 08:30~15:00
- 장 소 : 발안성당 (천국의 문 앞 주차장)
- 물 품 : 새옷(유아, 성인)신발 및 먹거리
- 문 의 : 010-3495-2343

■ 견진 꽃 주문 받습니다.

- 신청기간 : 10월 21일(주일)까지
- 금 액 : 2만원

■ 견진성사·추수감사미사 및 본당의날 나눔잔치

- 일 시 : 10월 28일(주일) 11시 미사
- 미사집전 : 이성호(리노)총대리주교님
- 곡식, 과일, 잡곡류 후원받습니다.
(공류, 건고추, 가루, 잡곡, 여러 가지과일등)
- 1세대당 백미20kg(5만원)에 준하는 현금을 봉헌해 주시면 감사하겠습니다.
- 10/27(토)저녁미사, 주10/28(주일) 오전9시, 저녁 미사 없습니다.
- 당일 버스차량이 1시간 일찍 출발합니다.
- 당일 주차는 성당 뒷편 공터 이용 바랍니다.
- 각 구역 적극적인 협조 바랍니다.

■ 중고등부 주일학교 성지순례

- 일시 및 장소 : 11월 3일(토) 공세리성당
- 신청기간 : 10월 20일 까지
- 회비 및 납부 : 중고등부 교사에 직접납부
- 문 의 : 한대용<바르나바(중고등부교감)>
(010-6470-8166)

전신자 성경통독(구약) 다나·호세			
10/7(주일) 14장	10/8(월) 호세 1장	10/9(화) 2장	10/10(수) 3장
10/11(목) 4장	10/12(금) 5장	10/13(토) 6장	

■ 어린이 복사단 모집 안내

- 자 격 : 첫영성체한 초등학교 3학년이상
(남·여 어린이)
- 서류접수 : 10월 14일(주일)까지
- 교 육 : 10월 27일(토) ~ 3개월
- 문 의 : 강정남<사무엘(성소분과차장)>
(010-5068-7286)

■ 교무금 13개월 납부 참여요청

- 성당 신축기금 마련을 위한 교무금 13개월 납부운동에 참여하여 주시기 바랍니다.

■ 고춧가루·양념류 봉헌 안내

- 우리 본당과 어려운 이웃을 돕는데 사용할 김장용 고춧가루, 마늘, 생강, 파, 양파 등 양념류를 봉헌해 주시면 감사 하겠습니다.

■ 본당 거주 미상자 교적 정리 기간

- 구역장·반장님께서서는 구역내 거주 미상자를 파악하시어 거주불명 교적을 사무실에 제출 하여 주시기 바랍니다.

■ 본당 성가대 지휘자를 모십니다.

- 열악한 상황에서도 주님을 향한 사랑을 보답 하고자 봉헌해 주실 순수한 열정이 있는 분을 모십니다.(문의: 010-3745-9585)

■ 2019년 달력광고 신청 안내

- 2019년 달력 하단에 광고하실 분은 사무실로 신청바랍니다.

■ 오늘 2차 헌금은 사제양성 후원을 위한 후원금으로 봉헌됩니다.

윤슬 헤어	베짱이 농부네 햄살	실로암 안경원	이삭공인증개사	컨벤션 더 힐
롯데시네마 2층 209호 ☎ 031-352-0259 010-9251-1888 박우정(젤마)	백미·현미·5분도 참쌀·찰현미 주문 즉시 바로 도정 ☎ 010-5298-4293 김순희(로사)	우미린 정문 앞 ☎ 8059-0370 한석운(알콩소 로드리게스) 이경애(우슬라)	우미린108동 건너편 아파트·상가·주택 ☎ 8059-0100 010-8910-9870 서정화(안젤라)	웨딩/출장부페 돌잔치/가족모임 교우 우대 ☎ 352-9292 안효철(스테파노) 김인섭(마리아박달테)

주임신부 : 최영균 (시몬)

☎ 452-9611

수녀원 : ☎ 452-9613

총회장 : 정호영(클레멘스)

010-2856-1750

연령회장 : 010-3351-6543

사무실 : ☎ 456-0611

FAX : ☎ 456-0610



호계동성당

(성 최경환 프란치스코)

http://www.hogyee.or.kr

14115 안양시 동안구 흥안대로 93번길 84(호계동)

미사시간

주 일	평 일
09:00 (어린이)	월- 09:00
11:00 (교중)	화, 목- 19:30
19:00 (청년학생)	수, 금- 10:00
	토- 19:00
	첫목요일-성시간
	첫토요일 10시 (신심미사)

예비신자 교리시간	주일학교 교리 시간	혼인 면담 및 관면 혼배
* 주 일 : 오전 9시 (성인)	* 초 등 부 : 매 주일 오전 10시	* 목요일 오후 6시 30분 면담
유아 세례	* 중·고등부 : 매 주일 오후 5시 30분	* 견진성사 필히 받아야 함
* 매월 첫째 주 토요일 오후 6시 (매월 첫째주 목요일까지 신청)		* 두 달 전에 혼인교육 이수
		* 한 달 전까지 서류 사무실에 접수

연중 제28주일 10월 14일

“부자가 하느님 나라에 들어가는 것보다 낙타가 바늘귀로 빠져나가는 것이 더 쉽다.”
(마르코 10.17-27)

- ☞ 사제서품 준비를 위한 물적후원 안내**
우리 본당에서 세분의 부제님들께서 곧 사제서품을 받을 예정입니다. 서품준비를 위한 물적후원을 받고 있으니 교우님들의 많은 관심과 기도 부탁드립니다.
* 계좌번호 : MG새마을금고 9002-1857-1960-2 (전주교수원교구 호계동성당)
* 사무실(456-0611)로 후원해 주셔도 됩니다.

- ☞ 연령회 성지순례**
* 일 시 : 10/16(화) 8시30분 출발 (대로주유소)
* 장 소 : 황새바위성지 (충남 공주시)
* 성지순례 관계로 10월 월례회의는 취소합니다.

- ☞ 10월 환자영성체**
* 일 시 : 10/18(목) 9시 30분~
* 접 수 : 10/16(화)까지 신청 바랍니다.

- ☞ 소공동체 봉사자 1일 연수**
* 일 시 : 10월 20일(토), 9시30분~17시
* 장 소 : 1층 소성전

- ☞ 음식 바자회 (호원지역)**
* 일 시 : 10/21(주일) 교중미사 전후
* 장 소 : 지하강당

- ☞ 구역 미사 일정 안내**
* 일 시 : 10월 24일(수), 저녁8시
* 구 역 : 현대지역 루카마을

- ☞ 형제회 연수**
* 일 시 : 10/27(토) ~28일(주일) (1박2일)
* 장 소 : 아론의 집(라자로마을)
* 대 상 : 본당 모든 형제님
※ 형제님들의 적극적인 참여를 바라며 희망 교우는 형제회 구역장, 지역장께 신청바랍니다.

- ☞ 2019년도 본당 달력 광고 신청 안내**
* 마 감 : 10월 21일(주일)까지
* 광고비 : 200,000원
* 신 청 : 사무실(게재내용 간략한 원고 제출)

- ☞ 이번 주(10/14)는 사제양성후원을 위한 2차(특별) 헌금이 있습니다.
☞ 다음 주(10/21)는 전교주일로서 교황청 전교회 지원을 위한 2차(특별)헌금이 있습니다.

- ☞ 첫갈 주문 받습니다.**
* 멸치액젓 : 4.5kg-20,000원, 2kg-11,000원
* 까나리액젓 : 4.5kg-20,000원, 2kg-11,000원
* 강경새우젓 : 육젓 2kg-70,000원, 1kg-36,000원
* 문의 : 성모회장 010-4177-5228
- ☞ 북주기도성월(10월)에 북주기도 바칩니다.**
* 일 시 : 10/1(월)~10/31(수) 20:20(저녁미사후)
* 장 소 : 성가정상 앞(우천 시 소성당 성모상 앞)
* 준비물 : 묵주, 성가책, 기도서
* 자세한 순서는 게시판을 참조해 주시기 바랍니다.

☞ 전례 봉사 구역

주 일	봉 사 마 을
연중 제28주일(10/14)	호원지역 베드로마을
연중 제29주일(10/21)	호원지역 야고보.모세마을

☞ 청소 담당 구역

날짜	소성당	지하1층	계단,성가대 화장실
10/19(금)	바르나바(현대)	빈첸시오(현대)	타대오(대림)
10/26(금)	레오(현대)	예로니모(현대)	이냐시오(대림)
대성당	10/14(일)	대림지역 형제회	
주일 교중미사 후	10/21(일)	호계지역 형제회	

☞ 본당 보안 점검 단체(10/16~10/26)

날짜	10/16(화)	10/17(수)	10/18(목)	10/19(금)
단체	셋별Pr.	주님의 종Pr.	즐거움의 샘Pr.	희망의 모후Pr.
날짜	10/23(화)	10/24(수)	10/25(목)	10/26(금)
단체	호계지역 형제회	럭키지역 형제회	호원지역 형제회	주공지역 형제회

★ 형제님들의 노고에 항상 감사드립니다~!

☞ 우리들의 정성(10/03~10/09)

교 무 금	5,590,000	주일헌금	3,238,500
특별(2차)헌금	715,500(군인주일)		
감사헌금	정유현 10만/ 조영란 5만/ 박순덕 3만 추혜선 10만		

☞ 지난 주일 미사 인원

시간	(토) 19:00	09시	11시	19시	계	신자수	참례율
10.07	112	182	345	116	755	3618	20.87



주님 당신 자애로 저희를 채워주소서 저희가 기뻐하리이다

원주교를 알고자 하시는 분은 본당 신부님, 수녀님 또는 사무실에 문의하시기 바랍니다.

 호매실동성당 성 라파엘 대전사 16630 수원시 권선구 호매실로 90번길 2 ☎ 031-548-2693, Fax: 031-548-2694 E-mail : homaesil@casuwon.or.kr 주임신부 민 경 옥 아비토 총 회 장 안 행 업 아브라함 연례회장 김 광 호 마르띠노(010-3510-4475)	미사	주 일	토요일 - 19 : 00 (중고등부·청년미사) 주 일 - 09 : 00 (어린이미사) 11 : 00 (교중미사)
		평 일	월요일 - 06 : 00 화·목요일 - 19:30 수·금요일 - 10:00
		토	성모신심미사 - 10 : 00 (매월 첫째 주)
		성사	병자영성체 매월 마지막 주 금요일 미사 후 집·차 축복 사무실로 문의 혼배예식 토요일 중고등부·청년미사 후(2주 전 신청) 유아세례 3, 6, 9, 12월 셋째 주 중고등부·청년미사 후

♥ 미사 10분 전 성경통독, 미사 후 본당성화와 부채상환을 위한 기도 바치기 ♥

▣ 10월은 목주기도 성월이며, 전교의 달입니다.

- 예수님과 성모님의 신비들을 깊이 묵상하며, 미사 전 30분부터 목주기도를 바칩니다. (성당입구 성모님 앞)
- 성경통독, 본당의 성화와 부채상환을 위한 기도는 미사 후에 바칩니다.

▣ 2차 헌금(특별헌금)

- 금주(10월 14일): 사제양성후원 특별헌금
- 차주(10월 21일): 전교주일 특별헌금

▣ 머그컵 판매

- 일자: 금일
- 판매가격: 2EA 1set 1만원, 85세트 한정판매
- 수익금 전액 본당 건축헌금(부채상환)으로 봉헌됩니다.

▣ 2019년 부활 세례반 예비자 모집

- 입교기간: 10월 2일(화) ~ 10월 21일(주일)
- 예비자 환영식: 10월 21일(교중미사 중)
- 많은 분들이 하느님 자녀의 은총을 누릴 수 있도록 인도하여 주시기 바랍니다.

▣ 양병훈 사도요한 수사 사제서품, 김영복 리카르도 신학생 부제서품을 위한 '54일 기도' 봉헌

- 기도 기간: 10월 13일(토) ~ 12월 5일(수)
- 양병훈 사도요한 수사 서품 공시, 김영복 리카르도 신학생 서품 공시(게시판 참조)
- 신자 분들의 많은 기도 부탁드립니다.

▣ 병자영성체 ▪ 일시: 10월 26일(금) 오전미사 후
▪ 10월 21일(주일)까지 사무실로 신청

▣ 2019년도 달력 광고 접수

- 달력 광고를 원하시는 분은 광고 문안을 준비하시어 사무실로 신청 바랍니다.
- 달력 광고료: 25만원
- 마감: 10월 28일(주일)까지 선착순

▣ 중·고등부 주일학교 학생 모집(부모님 관심 부탁)

- 중·고등부 주일학교 실시를 위하여 학생 모집을 계속 하고 있습니다. 매주 토요일 19시(중고등부, 청년회) 미사에 참례 바랍니다.

▣ 함께 기도합니다. [기도지향 안내판 참조]

- 기도가 필요하신 분을 위하여 본당 공동체 모두가 함께 기도 부탁드립니다.(기도지향 사무실로 신청)

▣ 단체별 회원 모집

- 회원 모집은 소식지 안내문 참조하시고 해당 단체로 문의하시기 바랍니다.

▣ 단체 회합 일정

단 체	일 시
여성소공동체	10월 16일(화) 저녁미사 후
형 제 회	10월 18일(목) 저녁미사 후
한마음회(3040부부)	10월 20일(토) 청년미사 후
전례해설단	10월 21일(주일) 교중미사 후
사 목 회	10월 28일(주일) 교중미사 후

▣ 주일 교중미사 전·후 본당 차량 운행

- 탑승 장소: 1회차 - 16단지 중앙 10시
2회차 - 22단지 경문 앞 10시 20분

일자	봉 사 자	일자	봉 사 자
10/14	김용수 가스발	10/28	노순배 바오로
10/21	이병무 마티아	11/4	이창문 경향프란치스코

▣ 전례 및 봉헌·보편지향기도 봉사

일자	미사	해 설	독 서	봉헌·기도·청소
10/13	19시	이진영	문현수, 은슬기	능실3구역 (14단지)
10/14	11시	이상호	하철수, 조은성	
10/20	19시	허경민	이한주, 최혜영	능골1구역 (19단지)
10/21	11시	최종혁	서제선, 이은숙	

* 청소는 구역별로 (주일) 교중미사 후에 실시합니다.

환
답
송



주님 - 당신 자애로 저희를 채워주소서 저희가 기뻐하리 이다

주일미사		평일미사			천주의 성모마리아 호 평 성 당	주임신부: 신성남 (바르나바)	
토	19:30	월	06:00			보좌신부: 이태희 (T.아퀴나스)	
주 일	07:00	화		안양시 동안구 전파로 95번길 16(호계동) 사무실 : ☎ 454-3004 / 451-2485 (fax) 수녀원 : ☎ 457-4324 카페: 다음 (호평성당)		원장수녀: 이 요나	
	10:00	수	10:00 19:30			수녀: 오 성체스텔라	
	15:00	목				총회장: 최재철 (아우구스티노)	
	18:30 (학생)	금	06:00 10:00			연령회장: 신덕례 (베로니카)	010-8304-3026
일	18:30 (청년)	토	10:00			예비자	주 일 오전 8시 40분
						교리시간	화요일 저녁 8시 20분



■ 특별헌금

이번주(10/14)	사제양성후원
다음주(10/21)	전교주일

■ 주임신부님 영성교실

- * 일시: 10/18(목) 19:30 미사 후(20-21시)
- * 19:30 미사 1시간 전부터 성체현시 안에서 성체조배 합니다.

■ 초등복사단 단합대회

- * 일시: 10/20(토) 09:00-16:30
- * 장소: 과천 서울대공원 동물원 돌레길
- * 문의: 010-2546-7612

■ 연령회 가을 나들이

- * 일시: 10/24(수) 08:00 성당 출발
- * 장소: 평창 성필립보 생태마을

■ 10월 병자영성체

- * 일시: 10/25(목)
- * 접수: 10/21(주일)까지 사무실에 신청

■ 주일학교 은총잔치 후원 협조

- * 주일학교 은총잔치를 위한 후원금 및 후원물품 지원을 받습니다. 아이들이 주일학교에 적극적으로 참여할 수 있도록 여러분의 지지와 협조를 부탁드립니다.
- * 은총잔치: 10/28(주일) 12:00-16:00
- * 후원물품: 문구, 완구, 성물 등
- * 접수기간: 10/25(목)까지 사무실
- * 문의: 010-9275-2025
- * 주차통제: 10/28(주일) 11:30-16:00 동안 성당마당의 차량주차가 금지 됩니다 양지 바랍니다.
- * 후원에 협조해주신 모든 교우분들께 진심으로 감사드립니다.

■ 교무금 납부 현황

지역	총세대수	납부세대	납부율%
칠동부흥	141	62	44.0
임광	176	83	47.2
은하수1	185	82	44.3
은하수2	97	48	49.5
관악1	246	116	47.2
관악2	233	87	37.3
샬별1	197	85	43.1
샬별2	152	66	43.4
한가람1	163	61	37.4
한가람2	218	88	40.4
합계	1808	778	43.0

■ 오늘(10/14)의 행사 및 모임 안내

10:00 미사 후	구역회의 및 친교
	예비자 교리반(성탄반) 대부대모 만남
17:00	교사회의
18:30 미사 후	청년교리

■ 전입교우 “환영합니다”

안상미	로즈마리	은하수2/신성2
이수철	프란치스코	샬별2/한양1
정점순	카타리나	샬별2/한양3

■ 주일미사 봉헌 및 대성전 청소

10월 14일	은하수1-벽산1,2
10월 21일	은하수2-신성1,2,한양

■ 우리들의 정성 (10월1일~10월7일)

교무금	8,855,000 원
주일헌금	3,733,000 원
특별헌금	1,668,000 원
감사헌금	630,000 원
이승우 라파엘 50만원, 정명채 요셉 10만원 차정순 루시아 3만원	

주임신부 : 김태호 (안토니오) ☎ 255-1177 수녀 : 최 스바니아 박 성삼레지나 ☎ 255-7766 사무실 : ☎ 246-9014 연령회장:010-7565-0857	<div><div>화서</div><div>(복되신 동정마리아의 자헌)</div><div>E-mail : hwaseo@casuwon.or.kr</div><div>우16439 수원시 팔달구 팔달로 127번길 35</div><div>팩스 : ☎ 251-1031</div></div>	주일미사		평일미사		
		토 학 새 일 교 청	어린이 16:30	월	06:30	
			생 19:00	화	19:30	
			벽 06:30	수,금	10:00	
			반 09:00		목	10:00
			중 11:00			
			년 19:30			
성모신심 : 매월 첫(토) 10:00 성시간 : 매월 첫(목) 19:30 미사 후 유아세례 : 매월 셋째(토) 10:00						
◆ 교무금은 하느님의 몫입니다. 정성어린 봉헌을...(말 3, 10) ◆ 주일헌금은 주님께 식사를 대접하는 마음으로 봉헌해 주시기 바랍니다. ◆ 매월 2째 , 4째주 수요일은 소공동체 날 입니다. 소공동체 모임에 함께 합시다.						

- ◆ 교무금은 하나님의 뜻입니다. 정성어린 봉헌을...(말 3, 10)
 ◆ 주일헌금은 주님께 식사를 대접하는 마음으로 봉헌해 주시기 바랍니다.
 ◆ 매월 2째, 4째주 수요일은 소공동체 날 입니다. 소공동체 모임에 함께 합시다.



- ◆ 이번주 특별헌금: 사제양성 특별헌금
 ◆ 다음주 특별헌금: 전교주일 특별헌금

1. 성물 봉헌받습니다. (사무실 접수)
 · 성전출입문4짝 650만원/1짝(2,600만원)
 · 십사처(14) 100만원/1처당(1,400만원)
 · 장계의자 : 30만원 / 1M당
 · 추가품목 : 제구
 문의: 건축위원장 이영수 베드로 (010-2373-5692)

2. 첫 영성체 일정 안내: 10.28(일) 교중미사중
 · 9일기도: 10.19(금) ~
 · 신부님 찰고 및 면담: 10.24(수) 오후7시~
 · 첫고해 및 세례식: 10.27(토) 어린이 미사중
 ※ 문의: 최정아 켈마 (010-3508-5286)

3. 율드레야 정기총회 안내
 · 일 시 : 10.28(일) 오후6시
 · 장 소 : 교육관 1층

꾸르실료를 수료하신분 들의 참석을 부탁드립니다
 ※문의 : 간사 김대환 바오로 (010-9088-0557)

4. 팔달장안지구 소공동체 봉사자(남,여) 교육
 · 일시 : 1) 10.24(수) 오후 3시~5시 -정자동성당
 2) 10.24(수) 오후 8시~10시 -고등동성당
 ※ 1)번과 2)번 선택
 · 내 용: 1) 제1독서와 화답송, 복음까지 포함
 하는 말씀묵상나눔 소개
 2) 렉시오 디비나 묵상버과 묵상 안에서
 분심제거 방법.
 · 강사: 전합수 가브리엘 신부(매교동 주임신부)

5. “예수님께 인생을 묻다” -평신도 의 삶-
 · 일 시 : 10.23(화) ~ 11.27(화)

- 장 소 : 수원교구청 지하대강당
 · 시 간 : 매주 화요일 10시~12시(8만원)
 ※문의 : 수원 CLC(031-221-6481)
 6. 제25차 교구성체현양대회
 · 일 시 : 10.25(목) 9시30분 ~ 16시
 · 장 소 : 죽산성지
 · 주 제 : “나 여기 있다” (이사야 58.9)
 · 강 사 : 김용태 마태오 신부(대전 도마동본당)
 · 미 사 : 이성효 리노 총대리주교, 교구사제단
 · 준비물 : 미사도구, 묵주, 도시락
 ※문의 : 성체조배회장 (010-6327-0534)

7. 주님의종 Cu. 전단원 야외행사 안내
 · 일 시 : 10.26(금) 서호육교 (08:50 출발)
 · 장 소 : 마재성지
 · 대 상 : 행동단원 및 협조단원
 · 준비물: 레지오수첩, 묵주
 ※문의 : 단장 김 종순 안젤라 (010-7192-2915)

8. 2019년 본당 달력 광고 모집 안내
 2019년 본당 달력에 광고를 원하시는 분들은
 본당 사무실에 접수하여 주시기 바랍니다.

- ◆ 하안동성당 건축기금 모금 및 판매금액
 후원금: 1,000,000원 신립액: 18,471,000원
 공예초: 1,270,000원 스카프: 1,400,000원
 켈 트: 3,600,000원 묵 주: 1,301,000원
 청굴청: 370,000원 합계: 27,412,000원
 9. 김장, 젓갈 소공동체 에서 주문받습니다.

주님! 세상을 떠난 이 정의 요사팓 (동사무소 지역)
 에게 영원한 안식을 주소서.

<p>※ 우리들의 정성(18.10.1 ~ 18.10.7)</p> <p>★교무금: 4,445,000원 ★건축금: 2,245,000원 ★주일헌금: 2,040,500원 ★건축헌금: 1,308,000원 ★특별헌금: 906,000원 ★감사헌금: 김춘옥80만.</p>	<p>★특별건축: (서복원신부님+김영빈신부님+손기정신부님+강진우신부님+정경민신부님) 100만. 선성규20만. 백금례20만 홍은영10만. 이준민2만. 젓갈(11, 12, 13차): 714,450원 묵주: 6,200,000원. 초공방: 4,270,000원. 켈트: 2,100,000원 스카프공방: 1,400,000원. 추석장터(추가): 360,000원. 합계 16,564,450원 ★사회복지: 서규열1만. 김병로1만. 한지선5천.</p>
--	---

<p>동원 안의원 통증·약침·추나 비만·소아보약· 교통사고 블루밍(아)정류장 앞 243-1637 유동원 (프란치스코)</p>	<p>화서동성당 신자들이 만들고 키워온, 든든한 금융협동조합</p> <p>앞으로의 금융 화서신협 본 점 : 244-5771 화양지점 : 254-3608</p>	<p> 정관장 화서시장점 6년근 명품 홍삼 화서시장 수협 맞은편 257-2304 조창복(라파엘), 박원준(라파엘라)</p>	<p> 천남주 성형외과의원 코재건, 코수술, 눈수술, 리프팅, 가슴, 지방, 체형 피부레이저 서울 신사역1번출구(수협) 예약: 02)518-1141</p>	<p>고등 부동산 단독·빌라·아파트 매매·전월세·고등동 재개발 분양권 고등동 사거리 소재 254-4040 정양훈(미카엘)</p>
--	---	---	---	--

천주교를 알고자 하시는 분은 본당신부님, 수녀님 또는 사무실에 문의하십시오.

천주교 황산성당

주보성인 :

주소 : 경기도 하남시 미사강변북로 99 (구산성지 내)
우편번호 12903

주임신부: 류동환 안드레아

총 회 장: 최병민 안드레아

사 무 실: 031)796-1831

F A X : 031)796-1832

E-mail : hwangsan@casuwon.or.kr



※ 10월 가정방문 집축복 안내

- 구역: 20구역 (동일하이빌 20단지), 1지역
- 신청 및 문의: 20구역장, 1지역 각 구역장
- ※ 레지오Pr.차봉사 및 단원모집: 10/14 교중미사 후
- ※ 상임위원회 회의: 10/18(목) 저녁미사 후
- ※ 레지오Cu.월례회의: 10/18 저녁미사 후
- ※ 소공동체 월례회의: 10/23(화) 오전11시
- ※ 전례위원회 월례회의: 10/25(목) 저녁8시
- ※ 20구역 구역미사: 10/26(금) 저녁 7시30분
- 장소: 추후 공지합니다.

※ 유아세례 신청 안내

- 세례식: 10월 27일 어린이 미사 중
- 문의 및 신청: 사무실
- ※ 초등부 첫영성체 예식: 10/28 교중미사 중
- ※ 예비자 교리반 모집안내
- 10월반 모집합니다.
- 접수기간: 9월 23일부터~ 10월말
- 접수장소: 사무실
- 문의: 교육분과장 ☎ 010-9275-9893

※ 부부 ME 모집 안내

- 대상: 'ME 주말'을 체험한 부부 및 ME활동에 관심있는 부부
- 모집기간: 연중 상시모집
- 문의 및 신청: 평단협 회장 ☎010-3632-0447
- ※ 본당 ME 조직신설에 많은 참여 바랍니다.

※ 우리들의 정성 (10/4~10/10)

교 무 금	3,650,000원
10/7 1차헌금	1,615,500원
10/7 2차헌금	766,000원
건 축 헌 금	이강명(베르노) 1,000,000원 피서연(미카엘라) 10,000원 이숙련(베네딕타) 150,000원 이강삼(안토니아) 100,000원
감 사 헌 금	
운 영 비 총 현황	72,794,133원
건축헌금 총 현황	223,768,240원

※ 특별헌금(2차헌금)안내

10월 14일	사제양성후원 2차
10월 21일	전교주일 2차

※ 전입을 환영합니다.

성 명 (세례명)	주 소	지역/구역-반
김성숙(엘리사벳)	미사강변 푸르지오1차 106동 204호	1/30-2

※ 2019년도 본당 달력광고 신청 받습니다.

- 광고비: 30만원
- 문의 및 신청: 사무실
- ※ 2018년도 교무금을 아직 책정하지 않은 세대는 교무금 봉헌서를 읽어보신 후 작성하시어 사무실에 내주시기 바랍니다.
- ※ 전입하신 세대 중 본당 교패와 달력을 받지 못하신 세대는 사무실에 오셔서 받아가시기 바랍니다.

미 사 안 내			전례봉사 구역		성사 안내	
평일	월	오전 6시 30분	금주	22,23	고해성사	미사 전 30분
	화, 목	오후 7시 30분	10/21	17,30	유아세례	상시접수
	수, 금	오전 10시	10/28	18,19	환자봉성체	매월 첫째 주 목요일
주일	토	오후 3시(어린이), 오후 7시	예비자교리		각종축복	상시 사무실 문의
	주일	오전 9시, 11시(교중), 오후 7시(젊은이)	주일	9시30분	혼인면담	2-3개월전
총 신자 수(교적상)		1,035명	화	오후 7시	병자성사	소공동체위원회 문의
주일미사 참례율		446명(43)%				

- 교무금 입금 계좌번호: 신한 131-019-140762 예금주: 황산성당 -

미사시간		 <div>천주의 성모 마리아 흥덕성당 since 2009</div> <div>E-mail : heungdeok@casuwon.or.kr 용인시 기흥구 흥덕중앙로 180</div>	주임신부 : 박건우 베드로 총 회 장 : 장백현 가브리엘 사 무 실 : 211-1954 F A X : 211-1964 연 령 회 장 : 010-2588-3828
토요일	16:00(어린이) 19:30(중 · 고등부)		
주 일	07:00 10:30(교중) 19:30(청년)		
월요일	09:00		
화 · 목	19:30		
수 · 금	10:00		
			<유아세례> 짝수 달 성모신심미사 후 (첫 토요일)

형제, 자매 소공동체 모임에는 나부터 참여하자!
“두 사람이나 세 사람이라도 내 이름으로 모인 곳에는 나도 함께 있기 때문이다.” (마태 18,20)

미사 · 전례

■ 병자영성체

- 10월17일(수) 13:30부터
- 본당신자, 동수원병원, 굿모닝병원 등
- 10월18일(목) 13:30부터
- 하워드힐병원 등

■ 성시간

11월1일(목) 저녁미사 후

■ 위령의 날 합동위령미사

- 11월2일(금) 10:00
- 위령의 날은 연옥 영혼들을 기억하고 그들이
하느님 나라에 들어갈 수 있도록 기도하는 날
이며 합동위령미사를 봉헌합니다.

■ 예비신자 입교 환영식

- 11월11일(주일) 교중미사 중
- 많은 분들이 하느님 자녀의 은총을 누릴 수
있도록 인도해 주시기 바랍니다.

행사 · 공지사항

■ 전입교우 환영식

- 일시 : 10월14일(주일) 12:00~13:30
- 대상 : 2017년 9월 이후 전입한 신자 및
2018년 영세자

■ 사무업무 휴무

- 10월23일(화)~26일(금), 사무장 휴가

■ 지역별 연도대회

- 11월 위령성월을 맞이하여 연도대회를 개최
합니다. 많은 분들의 관심과 참여 바랍니다.
- 날짜 : 11월4일(주일)

- 진행 : 연도, 입관예절, 출관예절을 지역별로
나누어 부릅니다.
- 일정 : 12:00~13:00 점심
13:00~15:00 연도대회 및 시상

■ 중·고등부 주일학교 교사 모집

- 청소년을 사랑하고 함께하실 분 환영합니다.
- 문의 : 김선아 세실리아 (010-7382-5300)

■ 성 마리아 성가대 단원 모집

- 주님을 찬미할 성가대 단원을 모집합니다.
- 성가대 유경험자와 소프라노 환영
- 단장(010-7604-3289) 부단장(010-8669-9043)

■ 2019년도 달력 광고 접수

- 달력 광고를 원하시는 분은 광고 문안을 준비
하셔서 사무실에 신청하시기 바랍니다.
- 금액 : 30만원
- 마감 : 10월28일(주일)까지

전례 · 주차 · 청소봉사

■ 전례 및 주차봉사 (교중미사)

날짜	지역
10월14일	2지역(호반5, 자연안, 현대, 광고)
10월21일	3지역(한국, 이던, 동원, 경남11·우남)

■ 청소봉사

날짜	지역
10월20일	3지역(한국, 이던, 동원, 경남11·우남)
10월27일	4지역(신동아, 경남13, 호반14)

♣ 주일미사 참례 현황 ♣

날짜	신자수	참례인원	참례율
10월7일	3,168명	687명	21.7%

화
답
송

시편 90(89), 12-13, 14-15, 16-17(14)

유영철베드로 작 곡



주님 당신 자애로 저희를 채워 주소서 저희가 기뻐 하리다