

**미 사 시 간**

평 일 월 새벽 6:00  
화 · 목 저녁 19:00  
수 · 금 오전 10:00

토요일 오후 5시 (청소년미사)  
주 일 오전 10:30 (교중미사)  
저녁 19:00



# 가남성당

성 정하상 바오로

E-mail: ganam@casuwon.or.kr

주임신부 : 고 상 우(스테파노)  
총 회 장: 최성집(루카)  
수녀원 ☎ 882-3330  
사무실 ☎ 882-1103  
F A X ☎ 883-5816  
연령회장 010-3229-2973  
김형식 (루키아노)

♣ 다음주에는 사제양성 2차 헌금 있습니다.

♣ 사목위원 연수

- \* 일 시: 10월 27일(토) ~ 28일(주일)
- \* 장 소: 대전 요나성당

♣ 2019년 본당 달력 광고 접수

- \* 광고비: 20만원
- \* 접수 마감: 10월 28일(주일)

♣ 신부님 추계 사제 연수

- \* 일 시: 10월 30일(화) ~ 11월 1일(목)
- \* 10월 30일(화) ~ 31일(수) 미사는 없습니다.

♣ 성시간

- \* 일 시: 11월 1일(목) 저녁 7시

♣ 위령의 날 미사

- \* 일 시: 11월 2일(금) 오전 10시
- \* 위령의 날은 먼저 선종하신 조상님들과 영혼들을 위한 위령 합동 미사로 봉헌됩니다. 미사 예물은 미리 준비하셔서 봉헌해 주시길 바랍니다.

♣ 주일학교 가을놀이 한마당

- \* 주 제: 게임으로 하는 창의, 인성 리더쉽
- \* 일 시: 11월 3일(토) 09:30 ~ 16:00
- \* 장 소: 가남성당

♣ 예비신자 성지순례(5월 입교자)

- \* 일 시: 11월 4일(주일)
- \* 장 소: 단내성지

※ 본당설립 25주년 기도문은 10월까지만 바치겠습니다.

♣ 예비신자 교리반 등록은 11월 18일(주일)까지 가능합니다.

## 단체 모임 및 봉사 안내

♣ 모임

- \* 전례분과회의: 11월 4일(주일) 교중 미사 후
- \* 소공동체회의: 11월 6일(화) 저녁 7시 미사 후

♣ 주일학교 차량 봉사자

- \* 10월 27일(토): 권오학(라파엘)
- \* 11월 3일(토): 박창수(바오로)

주일 차량 봉사자

- \* 10월 28일(주일): 문영길(요한)
- \* 11월 4일(주일): 박배연(제준이나시오)

## 우리들의 정성

* 주일헌금	_____	1,314,300
* 2차헌금	_____	577,000
* 교무금	_____	2,077,000
* 감사헌금	_____	
익명	_____	800,000
김상례 만나	_____	100,000
* 성소후원금	_____	85,000

전교주일 미사 봉헌 합계: 4,953,300

※ 봉헌해 주신 모든 분들께 감사드립니다.

## 전례봉사 및 성당미화 봉사회역 안내

월일	시간	미사해설	봉헌,기도	성당미화
10/27	토요일 17:00	청소년	청소년	(오전 9시)
10/28	10:30	유복희(마리아)	임천택, 영인선 삼군반	10월27일 은봉반
	19:00	신현숙(마리아)		
11/3	토요일 17:00	청소년	청소년	11월3일 태평1,2반
11/4	10:30	윤태수(야고보)	최성집, 유영순 곳모님, 마이디스반	
	19:00	임천혁(스테파노)		

♣ 미사참례현황(총신자수 949 참례율 38.56%)

전교주일	토요일	교중	주일저녁	합계
	87	235	44	366



천주교를 알고자 하시는 분은 이웃 천주교 신자들 또는 사무실에 문의하십시오.

미 사 시 간		 <b>갈 곳 동</b> (성 바오로 성당) <18145> 경기도 오산시 경기대로 52-14(갈곳동)	주임신부 : 김일권 요한사도 총 회 장 : 이현석 발도로메오 사 무 실 : 377-0011 F A X : 377-0035 연령회장 : 박영호 필립보 (010-8345-0281)
주 일	07:00(새벽) 10:00(교중) 19:00(일반)		
평 일	06:00(월) 10:00(수, 금) 19:30(화, 목)		
(토) 주일 저녁	토-16:00(어린이) 19:00(중고등부)		

♣ 2차 헌금안내

10월28일	사제양성후원금
11월4일	신축본당후원금

♣ 신승철 F.하비에르 부제님 사제서품을 위한 100일 기도가 미사 전에 있습니다.

♣ 초등부 첫영성체 부모 혼인갱신식

\* 일시 : 10월28일(주일) 오후1시

♣ 성시간 : 11월1일(목) 저녁미사 후

♣ 위령의날 미사 안내

\* 일시:11월2일(금) 오전10시

\* 미사 전 연도 및 분향이 있습니다.

\* 합동미사예물 봉헌이 있습니다.

♣ 성모신심미사 : 11월3일(토) 오전10시

♣ 성탄 구역별 판공 안내

\* 11월6일(화)저녁7시부터 구역별 판공이 있습니다. 자세한 내용은 게시판을 참고하시기 바랍니다.

♣ 수험생 안수식

\* 일시 : 11월10일(토) 저녁7시 미사중

\* 11월4일(주일)까지 사무실에 신청

♣ 수험생 부모 기도

\* 일시 : 11월15일(목) 오전9시~오후2시20분

\* 참석하실 분은 사무실에 신청해 주세요.

♣ 미사 전 후 차량운행 안내(11월부터~)

\* 화,목요일 : 저녁미사 후 스타렉스 운행

\* 수,금요일 : 10시미사 전 25인승 운행

\* 주일 교중미사 전, 후 : 버스 운행

♣ 2019년 달력광고 신청(선착순 10명)

\* 달력광고비 : 300,000원(1,300부)

♣ 반주자 모집 \* 연락처 : 010-9327-7666

♣ 본당내 전입

세 대 주	전출구역	전입구역	가족
이민희 프란체스코	갈곳구역	우방한솔-2	2

♣ 금주의 전입가정을 환영합니다.

세대주	전본당	구역반	가족
김순분 레아	수원 상현동	자이1-1	1

♣ 미사 참석 현황

☆ 총신자수 3,023(행불제외)

평일	10/15월	10/16화	10/17수	10/18목	10/19금	계
	38	65	85	44	106	338
주일	어린이	특전	오전교중	저녁	계	참여율
10/21	78	172	446	160	856	28.31

♣ 전례, 청소, 주차관리 안내

미사시간(정소)	10월28일	11월4일
(토)저녁주일 19시	중고등부	중고등부
오전 7시(식당)	우림구역	우방한솔구역
교중10시(대성당)	동부2차구역	두산동아구역
저녁7시(화장실, 계단, 유아실)	동부삼환구역	정구,미소지움
(남)화장실	대림1구역	대림2구역
성은리자랑봉사	심부일 미카엘	박오영토마
주 짜 관 리	바오로회	



천주교를 알고자 하시는 분은 본당 신부님 또는 사무실에 문의하십시오. 친절히 안내하여 드리겠습니다.

주임신부 김유근 테오필로 수녀원 임안젤라 박 안나 ☎ 418-3400 사무실 ☎ 418-8300 유치원 ☎ 418-8311 총회장 백윤기 알로이시오 010-5201-3277 연령회장 황선옥 막달레나 010-4039-0722	(성녀 소화데레사) <b>감골성당</b> 성당 부설 데레사 유치원 (우) 15630 안산시 상록구 사2동 장화2길 44	✦ 미 사 시 간 ✦ 평 일 : 월 오전 6:30 화 . 목 오후 7:30 수 . 금 오전 10:00 첫 토 : 오전 10:00(성모신심) 토요일 : 오후 3:00(어린이미사) 오후 7:00(학생미사) 주 일 : 오전 9:00 오전 11:00(교중미사) 오후 7:00(청년미사)
--	---	--

장소	성전A	성전B	3층A	3층B	1층A	1층B	지하A	지하B
날짜	성가대석 제외한 성전	성가대석 유아실 양쪽복도	화장실 화장실쪽계단	복도, 엘리베이터 쪽계단	휴게실 만남의 방 성체조배설	남.여화장실 로비(복도)	지하강당	복도, 배란다 갈래세탁
10/27	장화2	월드1	월드2	항호	항호	초당1	초당2	장화1
11/03	신우	신우	요진	요진	현대1	현대1	선경1	선경2

※ 각 회합실은 사용한 단체가 사용직후 깨끗이 청소 하시기 바랍니다.

**세례성사**

하느님의 자녀로 태어나신 여러분에게  
주님의 축복이 충만하기를 기도드립니다.  
세례받으심을 축하드립니다.

◆ 구역방문 미사 안내

- 11월02일(금) 오후8시: 항호구역
- 11월16일(금) 오후8시: 현대2구역

◆ “위령의 날” 미사

- 일시: 11. 2(금) 오전10시 (9시30분 위령기도)
- 돌아가신 분들을 위해 특별히 기도하는 ‘위령성월’  
에는 ‘위령의 날 합동위령미사’를 봉헌합니다.

◆ 추계 사제 연수

**10. 30(화)부터 11. 1(목)까지 주임신부님  
사제연수 참석으로 미사가 없습니다.**

◆ 비봉성당 건축기금을 위한 절임배추 판매

- 물품: 절임배추(소금절임 후 행굼처리는 안됨)
- 금액: 10kg(대4~5개, 소6~7개 정도) 13,000원
- 공급: 11월 17일(토) 오후3시~4시 (배달안됨)
- 주문: 사무실 및 구역장, 마감: 10월31일

◆ 2019년도 달력광고 3칸 남았습니다.

◆ 성시간 : 11. 1(목) 저녁미사중

◆ 구역장회의 : 11. 2(금) 10시미사후

◆ 성모신심미사 : 11. 3(토) 오전10시

◆ 평신도단체협의회: 11. 3(토) 10시미사후

◆ 제정(위), 청소년(위), 제분과(위): 11. 4(일)

◆ 환자영성체 : 11. 15(목) 오전9시

◆ 전출가신 교우

문영기(안셀모) (초당2구역1반 ◯ 수원 용인본당)  
박배광(루카)와 1명 (기타구역 ◯ 수원 상록수본당)

◆ 교무금 봉헌 안내

“주님께 감사드리며, 매월 세대별로 교무금을  
정성껏 봉헌 합니다.”

**2018년 “신앙의 기쁨! 젊은이와 함께!”**

1. 주일미사는 물론 평일미사에도 열심히 참여  
합시다. (목표: 주일미사33%, 평일미사 평균120명)
2. 본당 소공동체에 소속되지 않는 교우는 없습  
니다. 소공동체 활동에 적극 참여합시다.  
(반모임, 본당청소 등등)
3. 성경말씀을 가까이 두고 읽고(쓰고), 기도하며  
실천합시다.  
- 본당신부 -

◆ 전례, 커피 봉사

	전례봉사	커피봉사
10/28(일)	신우2	선경1
11/04(일)	요진	선경2

◆ 평일미사와 주일미사 참례율

기간	월	화	수	목	금	평균	주일(10/21)
10/15-19	72	112	111	141	120	111	773(34%)

◆ 특별헌금: 부채상환 다음주: 사제양성

◆ 교우 여러분의 봉헌에 감사드립니다.

교 무 금:	3,910,000	주일헌금:	2,523,600
특별헌금:	1,049,600	감사헌금:	600,000
주간합계(10/15-21): 8,083,200			

교 무 금:	우리 1005-400-905514	천주교수원교구
성 소 후 원:	농협 355-0007-3345-93	천주교수원교구
엠마우스후원:	농협 355-0007-3353-63	천주교수원교구
빈첸시오후원:	농협 355-0007-3344-53	천주교수원교구

**2019학년도 데레사유치원 유아모집**

◆대상: 2013년생 ~ 2015년생

◆접수: 입학관리시 ‘처음학교로’

[www.go-firstschool.go.kr](http://www.go-firstschool.go.kr) PC사용이 불편하거나 인증서  
가 없으신 경우에는 언제나 유치원 현장 접수가 가능.

◆ 우선모집 - 11월1일(목) 09시~11월6일(화)19시 까지

재원생 동생 및 가톨릭 신자가정(교적증명서제출)

◆ 일반모집 - 11월21일(수) 09시~11월26일(월)19시 까지

우선모집 대상자 및 일반가정

◆ 교육설명회 - 11월 20일(화) 10시 30분

11월 24일(토) 10시 30분

◆ 전화 418-8311 FAX 418-8313

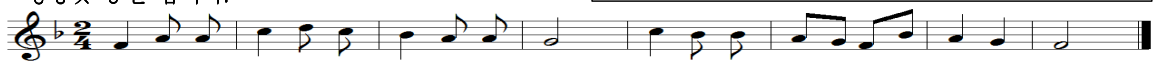

주님이 큰일을 하시기에 우리는 기뻐하였네.

**천주교를 알고자 하시는 분은 이웃 천주교 신자들 또는 사무실에 문의하십시오.**



# 고등동성당

(노동자의 모범이신 성요셉)

수원시 팔달구 고화로 22, FAX 0303-0944-9933

주임신부 : 김길민  
(크리스토폴)  
사무실 : 244 - 9933  
수녀원 : 244 - 9936  
유치원 : 244 - 9935  
연령회 : 010-2448-0237

## ① 2018년 2월 예비신자 교리반

- 종합교리 : 10월28일(주일) 09:00
- 세례연습 : 10월28일(주일) 10:30미사 후  
(대부모와 함께)
- 세례성사 : 11월11일(주일) 10:30

## ② 위령의 날 합동미사

11월은 위령성월입니다. 먼저가신 조상, 친지, 이웃의 연령을 위해 미사를 봉헌하고 기도를 바치는 달입니다.

- 위령합동미사 : 11월 2일(금) 10:00
- 합동미사에물은 미사 전에 봉헌바랍니다.

## ③ 위령의 날 성직자 묘지 참배

- 일시 : 11월 2일(금) 성당에서 11:00 출발
- 신청 : 10월28일(주일) 10:30미사 후  
선착순40명 (식대5,000원)
- 연령회비 내신 분에 한함

## ④ 레지오 전 단원 교육

- 일시 : 11월4일(주일) 13:00
- 장소 : 1층 성당(점심제공)

## ⑤ 반주 봉사자 구함

평일미사, 주일새벽미사 반주 봉사 가능하신 분 사무실로 연락바랍니다.

## ⑥ 주일학교에서 교사를 모집합니다.

세상의 빛인 예쁜 우리 어린이들과 함께 교리공부와 미사를 할 성실하고 재미있게 생활해주실 교사를 모집하오니 봉사 가능하신 분은 사무실로 연락바랍니다.

## ⑦ 수험생을 위한 54일 부모기도 모임

- 일시 : 9월 22일(토) ~ 11월 14일(유아살)

## ⑧ 이엠 비누 판매

여름철 중단되었던 이엠 비누 성물방에서 판매합니다.

## ⑨ 2019학년도 소화유치원 유아모집

- 대상: 2013.01.01.~2013.12.31.출생자녀(만5세)  
2014.01.01.~2014.12.31.출생자녀(만4세)  
2015.01.01.~2015.12.31.출생자녀(만3세)
- 입학설명회: 1차 2018년11월 6일(화) 18:30  
2차 2018년11월10일(토) 10:30
- 문의전화: 031)244-9935

## ⑩ 주간일정

10월28일(일)	가정주일, 합동연도(1층)
11월 3일(토)	파티마 셀기도

## ⑪ 미사 안내 봉사 Pr.

- 10월28일 로사리오의 모후, 사도들의 모후(2층)
- 11월 4일 정의의 거울 셋별(2층)

## ☑ 미사시간 안내

주일	토	청소년 통합미사			
		-11/3 18:00 (교리 17:00)			
평일	월(29)	성인미사 19:30			
		06:30, 10:30(교중), 16:00(영어)			
일	화(30)	수(31)	목(1)	금(2)	토(3)
	06:30	19:30	10:00	19:30	10:00

- ☞성시간 11월 1일(목) 19:30 미사 후
- ☞성모신심미사 11월 3일(토) 10:00

## ☑ 우리의 정성

- 교무금(10/17~10/23) 2,330,000원
- 주일헌금 1,422,000원
- 특별헌금(전교주일) 787,300원
- 감사헌금 황춘란300,000원

## ☑ 교무금 : (신협) 131005-534874 이체



주 님 이 큰일을 하셨 기 에 우리는 기뻐 하 - 었 네.

회합실 사용 후에 정리정돈과 청소를 생활화 합시다.



미사	주일	06:30, 11:00(교중)	
	평일	월 06:30 화,목 19:30 수,금 10:00	
	토요일	16:00(어린이 미사)	
	토요일	19:30(중·고 청년)	
고해성사 : 매 미사 30분전 병자 영성체 : 매월 첫째 목요일 유아세례 : 1.4.7.10월 셋째 토요일			
예비신자 교리	주일 반	오전 9시30분	

성프란치스코 하비에르	
	
고색동 전주교회	
16650 수원시 권선구 고색동 376-5	

주 임 신 부 :	정성진(요한세례자)
	295-3132
전 교 수 녀 :	박 보 나
	홍 크 리 스티 나
	295-3133
총 회 장 :	송춘섭(프란치스코)
	010-8919-9450
연 령 회 장 :	박상현(바오로)
	010-5318-5073
사 무 실 :	295-3134

# ◆11월은 연옥영혼을 위한 위령성월

가)위령성월 미사 전 연도

1.11월 한 달 매 미사 전에 연도를 바칩니다.

(단,새벽미사(06:30)때는 목주기도와 위령기도  
(기도서)를 바칩니다.

2.전대사를 받습니다(11월1일~8일)

-11월1일(목)부터 8일(목)까지 정성껏 묘지를 방문  
하고 세상을 떠난 이들을 위하여 기도하는 교우는  
연옥에 있는 이들에게 양도할 수 있는 전대사를  
받습니다.

# ◆본당설립 50주년 기념 제대 십자가 축복식

-11월4일(주일) 교중미사 전

# ◆건진교리 특강 일정 안내

-일시:11월11일(주일)부터 12월2일(주일)까지

매 주일 교중미사 후 12시 40분 시작(1시간)

(11월 한달동안 주일미사 체크 확인합니다.교육분과)

◆병자영성체:11월1일(목) 10:30부터

◆성시간:11월1일(목) 저녁미사와 함께

◆성모신심미사:11월3일(토) 10:00

◆위령의 날 위령합동미사

-일시:11월2일(금)10:00(첫째미사).19:30(셋째미사)

-함동예물 당일 미사 전 봉헌함에 봉헌하시면  
됩니다.

# ◆11월 봉사자 영성교육

-일시:11월4일(주일) 교중미사 후 지하 소성전

-주제:이슬람의 태동과 십자군 운동

-대상:소공동체 및 제 단체 봉사자.레지오봉사자

-강의:주임신부(참여신자 누구나.간식제공)

# ◆예비자 입교일:11월4일(주일) 교중미사

# ◆2018년 수능 수험생 안수

-일시:11월10일(토) 19:30 미사 후

-수능 9일 기도초 제대 앞 봉헌 11월7일부터

# ◆성탄 준비 성당 대청소

-일시:10월28일(주일) 12:00부터(간식 후)

-레지오마리아:성당내부 . 빈첸시오회등:성당외부

-형제님들의 빠짐없는 참석 요청 드립니다.

# ◆하비에르 형제 모임

-일시:11월4일(주일) 봉사자교육 후 지하강당

◆이번주 목주기도 합계:6,685단(누계:82,606단)

◆지난주 주일미사 참여:참여 인원수:495명(29.9%)

# ◆감사헌금(감사합니다)

장경엽(미카엘) 1,000,000 익 명 100,000

오영길(멤마누엘) 100,000 유병오(요셉) 100,000

# ◆건축헌금(감사합니다)

유병오(요셉) 50,000 2차헌금 653,000

◆오목천동성당 분당 대출금 잔액:80,020,000원

# ◆우리들의 정성

-교무금:3,170,000원 -주일헌금:651,000원

# ◆지역별 주일미사 안내 및 청소

-태산1.2.3구역:10월28일

-대한1.2구역:11월4일



(후렴)주 님 이 큰 일 을 하 셧 기 에 우 리 는 기 뻔 하 였 네.

오늘의 성가 입당 : 421 봉헌 : 342.214 성체 : 500.165.163 파견: 270

교우와 거래합시다!	<b>B · B · Q 고색행복점</b> 세상에서 제일 맛있는 건강한 치킨  293-6446 조형섭(실베스텔) 이규희(마리아)	<b>신명약국</b> (신병원 옆) 여러분의 건강을 지켜 드립니다. 병원처방/조제전문 296-2252 약사:이명옥(요안나)	교우와 거래합시다!	<b>고색 소머리 국밥</b> (성당 옆) 남재희(바오로) 김나영(스텔라) 김영태(안드레아) 278-2129(성당 옆)
---------------	--	--	---------------	---

천주교를 알고자 하시는 분은 사무실에 문의하십시오.

미 사 시 간		<div><h1>고 잔 성 당</h1><h2>성 티 모 테 오</h2><p>(425-805)안산시 단원구 예술대학로89 안산스포츠타3층(고잔동) FAX 483-4467 <a href="http://cafe.daum.net/ansan-gojan">http://cafe.daum.net/ansan-gojan</a> Email:gojan@casuwon.or.kr</p></div>	<p>주임신부:현정수(요한사도) 총 회 장:김대성(스테파노) 010-6326-8263 연령회장:조원국(바르나바) 010-8271-7563 사 무 실 :031) 483-4466</p>
평일	06:00(월) 19:30(화,목) 10:00(수) 06:00(금)		
토	10:00(평일) 19:30(성인)		
주일	06:00(성인) 10:00(교중) 16:30(청소년, 청년) 21:00(공동체)		
▶성시간: 매월 첫(목) 19시30분 미사후 ▶성모신심: 매월 첫째(토)10:00			

머리는 차갑게, 가슴은 뜨겁게 .... 모든 것이 은총이어라! 하느님 감사합니다.  
 [ 종교와 신앙은 '방향' 입니다. 2030년도... 그리고 그 넘어를 바라보며... ]

[NEED] 대응성에서 주도성으로, 이래서 저래서 그래서 요래서... 만 바꿀 수 있다면!  
 꿈은 보는 만큼 생기고 비전은 아는만큼 보입니다: '속도'가 아니라 '방향'입니다.  
 우리는 구원(救援)으로 초대(招待)되었지만 아직 완성(完成)되지 않았습니다.  
 그리스도교 신앙의 매력은 '불확실성'속에서 '확신에 찬 믿음'으로 고백하는 것입니다.  
 이 믿음은 '하느님의 창조역사, 예수그리스도의 구원계획 & 부활신앙'신앙입니다.

## 평신도 희년!!!을 보내며 (2017.11.19.~2018.11.11.) GYD 6

❖ GYD는 Gojan Youth Day의 약자로서, 공동체의 쇄신을 향한 교회의 축제입니다.

❖ 프로그램은 다음과 같습니다.

10월 23일(화) 축제전 9일기도				11월 1일(목)	11월 2일(금)	11월 3일(토)
				<ul style="list-style-type: none"> <li>성시간</li> <li>전신자연도</li> </ul>	<ul style="list-style-type: none"> <li>꿈보비아</li> </ul>	<ul style="list-style-type: none"> <li>성지순례</li> <li>축제미사</li> <li>고해성사</li> </ul>
11월 4일(일)	11월 5일(월)	11월 6일(화)	11월 7일(수)	11월 8일(목)	11월 9일(금)	11월 10일(토)
<ul style="list-style-type: none"> <li>전신자식사</li> <li>체험부스</li> </ul>	<ul style="list-style-type: none"> <li>추억만들기</li> </ul>	<ul style="list-style-type: none"> <li>추억만들기</li> </ul>	<ul style="list-style-type: none"> <li>피정</li> </ul>	<ul style="list-style-type: none"> <li>부모님과 토크콘서트</li> <li>가족사진</li> </ul>	<ul style="list-style-type: none"> <li>영화제</li> </ul>	<ul style="list-style-type: none"> <li>성지순례</li> <li>고해성사</li> </ul>
11월 11일(일)						
<ul style="list-style-type: none"> <li>폐회미사</li> <li>전신자식사</li> </ul>						

❖ 일반적 본당 소식

1. 묵주기도 성월(10월) ... 위령성월(11월) 아름답게 지내시기를 부탁드립니다.

2. [중기목표] 2018. 12.25.(화) D-64

• 묵주기도의 탐: 360,610단(금주 2,580단) / 발전기금: 294,743,723원(금주 219만원) (신협. 고잔성당. 172-037-670011)

3. 본당 청소 및 청소

10/28(연중30주일) - 5구역	11/04(연중31주일) - 6구역	11/11(연중32주일) - 7구역
---------------------	---------------------	---------------------

4. 성가정상 순례가정(2th): 박은경(레아)(8구역)

5. 10월 27일(토)~28일(일)까지의 사무실 업무는 (긴급 성사 외) 유보하도록 합니다.

6. 11월 18일(일) 10시 미사에 이용훈 마티아 주교님 방문이 있습니다.



# 곤지암 성당

## (聖 이문우 요한)

경기도 광주시 곤지암읍 경충대로  
543번길 19

주임신부 : 김 영 훈 (요 셉)  
총 회 장 : 이 종 천 (토마스)  
010-8312-8975  
사 무 실 : 031) 769-7997  
FAX : 031) 769-7998  
연령회장 : 남광선(안드레아)  
010-3111-0345

미 사 시 간 안 내						예비신자 교리 안내	유아 세례성사
평 일	월	10:00	토	10:30	(첫 주)성모 신심미사	성인 주일반 09 : 00	3,6,9,12월 마지막 토 17:00
	화	19:30		19:30	저녁 주일 미사		병자 영성체
	수	10:00	주일	10:30	교 중 미 사	성 시 간	매월 첫주 목요일 10:00
	목	19:30		젊은이 미사	첫 목요일 미사 후		영적면담 및 축복예식
	금	10:00					매 미사 후

### 2018년 10월 28일 연중 제30주일

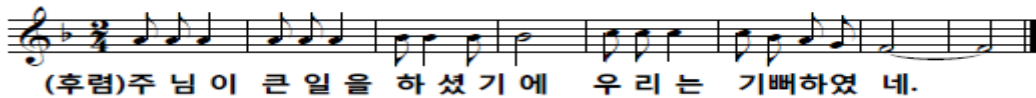

☑ 다음 주일은 사제양성 특별헌금 있습니다.

☑ 병자영성체 : 11월 1일(목) 10:00

☑ 성 시 간 : 11월 1일(목) 저녁미사 후

☑ 성모신심미사 : 11월 3일(토요일) 10:30

☑ 어린이 미사안내

☞ 매 월 첫째주는 가족과 함께 미사를 드리는 주일로 어린이 미사가 없습니다.

☑ 2019년 본당 달력 광고 신청

☞ 교우분들께 배부되는 본당달력 하단광고를 접수받습니다.

☞ 광 고 비 : 30만원(선착순10개)

☞ 신청마감 : 10월 31일(수)까지

광고문안 준비하셔서 사무실로 신청바랍니다.

☑ 성가책 판매

☞ 성물방에서 수정, 보완판 성가책 판매합니다.

☑ 성물방 봉사자 모집

☞ 봉사시간 : 평일미사 전, 후 30분

☑ 선교분과 협조요청

☞ 1년에 3회 정도 입교식(10명)을 가질 계획입니다. 교우여러분께서는 적극적인 입교 권면으로 많은 분이 곤지암 공동체와 함께 하실 수 있도록 많은 관심과 협조 부탁드립니다.

곤지암 성당 10월 공동체 기도 지향

☞ 매 미사 30분 전에 공동으로

‘시간전례’를 봉헌합니다.

☞ 22:00 공동기도 지향은 ‘평화’ 입니다.

한마음으로 봉헌합니다.

♡ 우리 모두 함께 실천해요! ♡

♣ 교무금 자동이체 계좌번호입니다.

아래의 계좌번호로 입금 바랍니다.

농협 355-0053-4288-13

(천주교수원교구유지재단 곤지암성당)

☑ 본당 주일미사 참례 현황

전례 시기	참례율(%)
10/14 연중 제28주일	348명 (22.3%)
10/21 민족들의 복음화를 위한미사	424명 (25.0%)

☑ 전례 및 청소 봉사구역 안내

구 분	이번 주 (10/27 ~ 10/28)	다음 주 (11/3 ~ 11/4)
전례, 청소 봉사구역	곤지암	쌍용2차
	주보봉사, 보편 지향기도	

☑ 우리들의 봉헌(10/15 ~ 10/21)

교 무 금	주일헌금	전교주일특별
3,170,000	1,949,000	392.000

**+예비자 교리 안내+**

「2019 부활반」  
매주 주일 오전 9시30분  
세례일 :  
2019년 4월 부활대축일

「다음입교」  
2019년 5월 예정

# 공도 성당

**주보성인 : 성 김대건 안드레아**

- ✧ 주임신부 : 이석재(바오로) 031-651-6668 ✧
- ✧ 총 회 장 : 김승철(안토니오) 010-7744-9414 ✧
- ✧ 연령회장 : 허 규(마태오) 010-6254-2291 ✧

**+미사 시간 안내+**

주 일 09:00(어린이)  
11:00(교 중)  
19:30(저 녁)  
토요일 19:30(청소년)  
평 일 06:00(월요일)  
19:30(화·목)  
10:00(수·금)  
성시간 매일 첫목요일 오후8시

## 성 사 안 내

봉 성 체	2018년 11월28일(수) 오후1시부터	차량축복	사무실로 신청
유아세례	2018년 11월24일(토) 오후 5시	집 축 복	구역장 통하여 사무실로 신청
고해성사	미사 30분전	혼인성사	1개월 전 사무실에 신청

10/29(월)	10/30(화)	10/31(수)	11/1(목)	11/2(금)	11/3(토)	11/4(주일)
루카 1-5	루카 6-7	봉헌미사	루카 8-9	루카 10-11	루카 12-14	루카 12-14

**✧ 주임신부님 사제연수 안내**

- 미사 변경 안내
- 10월 30일(화)  
: 오전 6시 미사로 변경 (저녁미사 없음)
- 10월 31일(수) : 미사없음

**✧ 위령의 날 합동미사 안내**

- 일시 : 11/2일(금) 오전 10시 미사
- 합동미사로 봉헌하며, 미사 후 연도합니다.
- 위령의 날 합동미사 예물봉투에 성명, 세례명, 봉헌금액을 기재하시는 분은 기부금 처리를 하여 드립니다. (11/1일까지 사무실 접수분에 한함)

**✧ “공도우미린” 입주 세대 안내**

- 공도 우미린아파트로 입주하시는 세대께서는 사무실로 방문하셔서 “전입신고” 및 “교패”를 받아가시기 바랍니다.

**✧ 위령성월 묘지 연도 순례 (문의:연령회)**

- 일시 : 11/6일(화) 오전 8시30분 출발
- 장소 : 미리내성지 및 안성공원묘지

**✧ 예비자 교리 모집 안내**

- 교리시간 : 주일 오전 9시30분(10월 14일 시작)
- 11월 4일(주일)까지 신청 가능합니다.
- 문 의 : 사무실 (651-6668)

**✧ 교무금 납부 현황**

- 총 1,152세대 중 380(33%)세대 납부
- 2018년도 교무금 책정을 못하신 가정에서는 사무실 방문하시어 책정 및 납부하시기 바랍니다.

**✧ 교무금 납입계좌**

- 신한 131-015-437013, 공도성당
- 계좌 이체 시 “세대주”이름으로 입금
- 교무금 책정을 정성껏 함께 해 주시기 바랍니다.

**♥ 미사 전 성경통독 ♥**

미사 20분전 성경을 읽습니다.  
(성경 지참)

**♥ 미사예물 봉헌 ♥**

미사 하루 전까지 사무실에 접수하시기  
바랍니다. (접수 : 사무실)

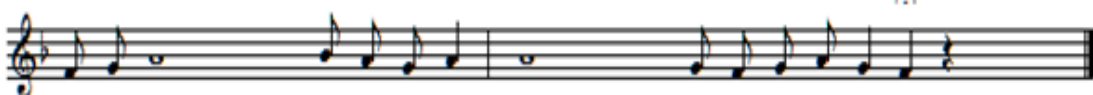

주 님 이큰일을 하 셧 기 에, 우리 는 기 뻐 하 - 였 네.

<b>미사시간</b>		<div style="text-align: center;">  <h1 style="margin: 0;">과 천</h1> <p>〈성가정의 성 마리아와 성 요셉〉</p> <p><b>과천시 중앙로 275</b></p> <p>사무실 502-5643 수녀원 502-5642 팩 스 502-5605</p> <p>연령회장 : 010-3399-9745</p> </div>	예비자	주일 : 09:00
<b>토요특전</b>	오후3시(어린이) 19:00(중.고등부)		교 리	목 : 11:00
<b>주일미사</b>	07:00 10:30(교중) 16:30(청년) 19:30		유아세례	홀수 달 셋째주 토 16:00
<b>평일미사</b>	06:00 월. 수. 금		차 축복	수시로
	10:00 수. 목. 금, 토		집 축복	수시로
	19:30 화. 목		고해성사	매 미사 20분전



### ☞. 위령의 날 합동위령미사 안내!

오는 11월 2일은 죽은 모든이를 기억하는 위령의 날로 세상을 떠나신 분들을 위하여 합동위령미사로 봉헌됩니다. 미사를 봉헌하고자 하시는 모든 분들은 비치되어 있는 봉투를 이용하셔서 봉헌함에 봉헌 해 주시기 바랍니다.

합동위령미사는 06시, 10시에 봉헌되며, 10시 미사 후에는 합동연도를 바칩니다. 아울러 2일(금)~4일(주일) 저녁 8시에 지하 강당에서 합동연도를 바치오니 함께 해 주시기 바랍니다.

※11월 중 주일에는 교중미사 전에 연도를 바칩니다.

### ☞. 미사 안내

11월부터는 매주 토요일 10시에 평일 미사가 봉헌되오니 많은 관심과 협조 바랍니다.

### ☞. 고해소 안 의자 비치 안내

고해소 안에 의자를 비치하였으니 앉아서 고해성사를 보시고 무릎 꿇었던 자리는 발을 딛어 고해등이 들어오도록 하시면 되겠습니다.

### ☞. 중고등부 가을문화탐방 안내

중고등부 주일학교에서는 오는 11월3일(토)에 한국 가톨릭신앙의 역사가 담겨 있는 명동성당을 견학하며 연극관람과 조별 미션 프로그램등을 수행하고 주일학교 학생들간의 친목 도모와 즐거운 신앙생활에 도움을 주고자 가을 문화탐방을 마련하오니 주일학교에 신청 바랍니다.

### ☞. 수험생 미사 안내

2019년도 수능을 앞두고 있는 수험생들을 위한 미사가 11월10일(토) 특전미사(19시) 중에 있습니다. 수험생들을 위해 신부님의 안수와 응원선물을 준비하였으니 많은 참석바랍니다. 아울러 11월15일(목) 08시30분~17시 까지 수험생 시험 시간에 맞춰 수험생 부모 일일 피정이 진행되오니 희망하시는 분은 사무실에 신청해 주시기 바랍니다.

### ☞. 교리실 사용 협조 요망!

새로 도색된 교리실 벽에 아무것도 부착하지 말고 깨끗하게 사용 해 주시기를 부탁드립니다.

### ☞. 기도 부탁드립니다!!

손정해(프란치스코), 김종련(안드레아), 김인영(베드로), 조소연(첼리나), 황정자(마리아), 박천수(베드로), 이수현, 양광남(가브리엘), 연지원(아타나시오), 송연주(프란치스코), 김정재(안나), 이미자(데레사), 고경남(스테파노), 김명옥(글라리아), 전옥선(마리아), 김순종(로렌쥬), 송미영

### ☞. 정기 청소(매주1회) 담당구역 배정 안내

(~11/03) 4층-성가정배드민턴회 3층-관문5구역

(~11/10) 4층-빈첸시오회/연령회 3층-관문6구역

※ 매주 토요일 10시, 지하~2층은 변동 없음

### ☞. 전입교우 안내

민경수(요한)	청계(4)지역1구역2반
채승완(미카엘)	청계(4)지역1구역3반
신현식(요셉)	청계(4)지역2구역3반
정병노(스테파노)	청계(4)지역2구역2반
김영웅(미카엘)	청계(4)지역1구역3반

### ☞. 미사봉사 안내

시간	10월28일	11월04일
07:00	문원3구역	관문3구역
10:30	관문1구역	관문4구역
19:30	관문2구역	관문5구역

### ☞. 감사합니다!

교 무 금 : 10,335,000 주일헌금 : 4,971,600

특별헌금 : 1,298,000 감사헌금 : 익 명(5), 익 명(100), 이 송 사도요한(6), 익 명(2)

예비자 교리 시간		 민중가 스테파노	<h1>관악성당</h1> <p>주소: 경수대로 1140번길 24 우) 430-012 E-mail : <a href="mailto:gwanak@casuwon.or.kr">gwanak@casuwon.or.kr</a> <a href="http://cafe.daum.net/guanakcatholicchurch">http://cafe.daum.net/guanakcatholicchurch</a></p> <p>사무실 031) 472-5051      FAX 472-5052</p> <p>주임신부 조태현 (스테파노)      472-5053 총 회 장 고창은 (스테파노)      010-5234-6385 연령회장 김관범 (스테파노)      010-4720-1530</p>	미사 시간		
주일 오전 09:30				토	15:30 (어린이) 마지막 주 어린이미사 없음	월 10:00
혼인성사 : 사무실문의					19:30 (토 저녁주일) (중고등, 청년)	화 19:30
유아세례 : 짝수월 첫째주 토 오후 4시 30분						수 10:00
집 축 복 : 수 · 금 미사 후						목 19:30
차 축 복 : 매 미사 후			주 일	09:00 11:00 19:30	금 10:00	

오늘의 성가 - 입당 : 329

봉헌 : 210, 217

성체 : 163, 186, 198

파견 : 277

## 본당 공동체 활성화와 복음화를 위하여

▪목주기도 (매 미사 30분전 - 연중)

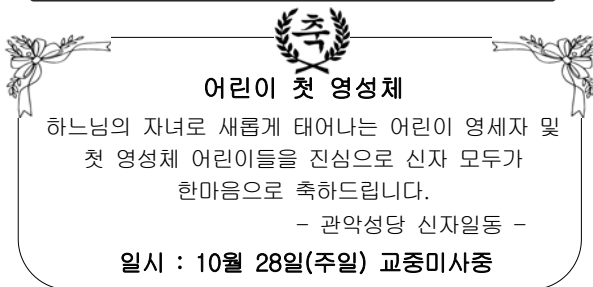

## ✦사제관견축을 위한 2차헌금이 있습니다.

## ✦주제 사제 연수

▪일시 : 10월 30일(화) ~ 11월 1일(목)

사제연수 관계로 미사가 없습니다.

연수에 임하시는 신부님을 위해 많은 기도 부탁드립니다.

## ✦위령의 날 미사

매년 11월 2일(금)은 위령의 날입니다. 위령의 날을 맞이하여 합동위령미사가 봉헌되오니 위령미사 예물을 정성껏 준비하여 봉헌하시기 바랍니다.

▪미사시간 : 오전 10시

## ✦견진성사

▪일시 : 11월 4일(주일) 11시미사 중

▪집전 : 제2대리구장 문희중 요한세례자 주교님

\*견진 축하 꽃다발 현화회에서 판매합니다.

## ✦청년음악회

▪일시 : 11월 18일(주일) 오후 4시

▪장소 : 마리아 홀

\*신자분들의 많은 관심 부탁드립니다.

## ✦성소 및 전례봉사 담당

▪10. 28(주일) - 삼성구역

▪11. 4(주일) - 석수구역

## ✦2019년도 복음화 계획서

각 분과, 단체장님께서 2019년도 계획서를 11월 30일(금)까지 제출하여 주시기 바랍니다.

## ✦2019년 본당 달력 광고 모집

본당 달력에 교우분들 사업체의 광고를 게재합니다. 광고를 원하시는 분은 사무실로 신청하여 주시기 바랍니다.

▪신청기한 : 10월 28일(주일)

▪신청방법 : 광고 내용과 함께

## ✦전입을 환영합니다

성명	본명	구역	있던곳
이상섭	가브리엘	대림2	난곡동

## ✦전례 및 독서자

날짜	시간	전례	독서
11.4	09:00	유준상 (아우구스티노)	박원식(미카엘)
	11:00	우경숙 (미카엘라)	이영숙(안젤라)
	19:30	염동오 (엘리시오)	김진호(요 한)
			윤경숙(아나스타시아)
			이강선(토 마)
			이기남(글라라)

## ✦단체모임

단체	일시	장소
울뜨레아	10.28(주일) 9시미사후	마리아홀
성체조배회	10.28(주일) 11시미사후	마르코실
제분과위원회	10.28(주일) 11시미사후	요한실
성인복사단	10.28(주일) 11시미사후	중총
여소공동체	11. 2 (금) 10시미사후	마리아홀
청소년위원회	11. 3 (토) 오후5시30분	베드로실
평신도협의회	11. 4(주일) 오전 10시	베드로실
못자리자모회	11. 4(주일) 오후7시30분	마태오실
남소공동체	11.11(주일) 11시미사후	베드로실

## ✦우리들의 정성(10월 15일 ~ 10월 21일)

주일미사참석인원(참석율)	542명(22%)
교 무 금	2,734,000원
주일헌금	1,874,000원
전교주일특별헌금	757,000원
감사헌금	이선영(효임골롬바) 5만원



*미사시간*		 <div><b>광교1동성당</b> Gwanggyo 1-Dong Catholic Church</div> <div>E-MAIL : <a href="mailto:2gwanggyo@casuwon.or.kr">2gwanggyo@casuwon.or.kr</a> 카페 : <a href="http://cafe.naver.com/gcatholic">http://cafe.naver.com/gcatholic</a> 주 소 : 16509 수원시 영통구 에듀타운로 106번길 16 (이의동 1348-2) 하이너터연구시설 303호</div>	주임신부 : 이재현 (요셉) 총 회 장 : 김성균 (안드레아) 연례회장 : 정재수 (윤일요한) (임종, 장례) 010-3827-7696 사무실 : 031) 213-1497 Fax : 031) 213-1498
월	06:30		
화, 목	19:30		
수, 금	10:00		
첫주(토)	10:00 (성모신심)		
토(주일)	19:00 (청소년)		
일(주일)	10:30 (교 중)		
	16:00 (가정미사)		
	19:00 (청년)		

예비신자 입교식 : 시기별 모집	※ 무통장 입금 교무금 : 신한 은행 / 100-028-909454 / 전주교수원교구 건축헌금 : 신한 / 131-018-079357 / 광교1동성당 ★ 이름, 세례명 꼭 기재해주세요.
병자영성체 : 매월 끝주 금요일 오전 10시 미사 후	
유아세례 : 짝수달 첫 번째 토요일 청소년 주일 미사 후	
† 사무실로 미리 신청하세요. • 혼인면담 (수원교구 혼인 강좌 수료), 집축복, 상가축복, 차축복	
<b>- 광교1동 성당 성전 신축을 위한 공동체 활성화 방안 -</b>	
① 목주기도 300만단 봉헌 ② 주일미사 참례율 30% 이상을 위하여 소공동체 활동 ③ 한 세대당 건축 헌금 500만원 이상 봉헌 ④ 주일미사 봉헌금 10,000원 이상 봉헌 ⑤ 교무금 70% 이상 책정, 50% 이상 납부 ⑥ 건축 CMS 적극적인 참여!!	

## ✚ 미사 및 행사 안내

주 제 사제 연수	· 일시 : 10/30(화) ~ 11/1 (목) 신부님 연수 참석으로 <b>화요일, 수요일</b> <b>평일 미사는 없습니다.</b> ▶ 연수에 참석하시는 신부님을 위해 많은 기도 부탁드립니다.
성 시 간	· 일시 : 11/1(목) 저녁 미사 후 ★ ‘평신도 회년’ 전대사 있습니다.
위령의날 합동미사	· 일시 : 11월 2일 (금) · 오전 9시 30분 : 연 도 (연도책 지참) · 오전 10시 : 합동위령미사 ※ 합동미사에참 : 미리 봉헌에 주시길 바랍니다. (교육관 입구 봉헌함 또는 사무실)
성모신심 미 사	· 일시 : 11/3(토) 오전 10시 ※ 당일 봉헌금 있습니다. ★ ‘평신도 회년’ 전대사 있습니다.

특 별 헌 금	이변주	본 당 건축헌금
	다음주	사제양성후원금

## ◎ 본당 거주미상자 교적, 교구로 전출 안내

▶ 전출 대상 : 현재 본당에서 거주 확인이 안되는  
3년 이상 된 교적

▶ 전출 세대 : 총 159세대 ( 323명 )

★ 본당 관할 지역으로 이사 가신 세대도 사무실에  
서 주소 변경 신청 부탁드립니다.

## ◎ 레지나첼리 성가대 단원 모집

▶ 광교1동 본당 형제 · 자매님 누구나 환영 합니다.

▶ 예비신자도 가능 합니다.

▶ 문의 : 010-8518-9586 (김유미 스텔라)

## ◎ 교중미사 차량 봉사자 (크리스토폴) 모집

▶ 운전면허 1종 소지하고 있으신 형제님은 누구나  
환영 합니다.

▶ 단장 : 010-9410-5847 (김연일 레오)

▶ 회계 : 010-4412-2042 (김명식 암브로시오)

## ◎ 입금자를 찾습니다. &lt; 사무실 확인 요청 &gt;

입 금 일	보내는이 적요	금 액
10/17	교무금	50,000원

## ◎ 위령의날 성직자 묘지 참배 및 미사 안내

▶ 일시 : 11월 2일(금) 오후 2시 (연도 후 미사)

★ 위령성월 첫 주간에 묘지참배를 하면 전대사의  
은총을 받을 수 있습니다. [ 11/2 ~ 11/8 ]

▶ 미리내 성지 (한국 순교자 103위 시성 기념 성당)

▶ 차량 신청 접수를 받습니다.  
( 30명 이상일 경우 버스 신청 가능 합니다. )

▶ 출발 장소 및 시간은 개별적으로 연락 드립니다.

▶ 사무실에 신청서 있습니다. (10/31(수) 까지)



주임신부 : 황규현(보니파시오) 총 회 장 : 박효남(크리스토토모) 010-6220-4550 연령회장 : 김대용(요한세례자) 010-6310-8531 사 무 실 : ☎ 263-0651 FAX 263-0652	 <b>광고2동 성당</b> (아시시의 St.프란치스코) E-Mail : <a href="mailto:gwanggyo@casuwon.or.kr">gwanggyo@casuwon.or.kr</a> 카페 <a href="http://cafe.daum.net/gwanggyocc">http://cafe.daum.net/gwanggyocc</a> ☎ 16942 용인시 수지구 법조로 225 (상현동 1124번지)	<b>미사 시간 안내</b> 월 06:30 화,목 19:30 / 수,금 10:00 토 성모신심 (첫토요일) 10:00 오후 17:00 주일 09:00 / (교중)11:00 / 19:30 고해성사 : 매 미사 30분전
---	---	--

... 성전 건립을 위한 교무금 10,000원 더 봉헌 / 주일헌금 1,000원 더 봉헌 ...

✚ 미사 · 전례 ✚

- ✱ 성체 강복 : 11. 1(목) 7:30 미사 후
- ✱ 위령의 날 미사 안내
  - 일시 : 11. 2(금) 09:30 연도 10:00 합동위령미사
  - ※ 봉헌 : 1차 헌금 + 합동미사예물
  - ※ 고인 분들의 명단을 제작하여 지향으로 올리고자 하오니 합동미사예물을 미리 접수해 주시면 감사하겠습니다.
- ✱ 성모신심 미사 : 11. 3(토) 오전 10시
- ✱ 유아세례식 : 11. 3(토) 10시 성모신심미사 중
- ✱ '린병원' 미사 안내
  - 일시 : 11. 3(토) 오후 2:30
  - 장소 : 린병원 지하 1층
  - 미사집전 : 광고2동성당 주임신부님
- ✱ 성수 축복 예식 : 11. 4(일) 교중미사 중

✚ 2차 헌금 봉헌 안내 ✚

- ✱ 10월 28일 2차 헌금 : 건축헌금
- ✱ 11월 4일 2차 헌금 : 사제양성후원금

✚ 공지 사항 ✚

- ✱ 추계 사제 연수 안내
  - 일자 : 10. 30(화)~11.1(목)
  - 장소 : 아론의 집
  - ※ 본당 미사 있습니다.
- ✱ 대견청소년 자원봉사단 어울마당 안내
  - 일시 : 11. 3(토) 12:00~16:30
  - 장소 : 소화초등학교
  - 대상 : 대견청소년 자원봉사단 단원
  - 전화 : 대견청소년 대표 010-3030-4205
- ✱ (70세 이상) 어르신 단풍놀이 안내
  - 일시 : 11. 5(월) 08:00, 성당에서 출발
  - 장소 : 내장산 국립공원
  - 회비 : 1인 20,000원
  - 신청 : ~10. 31(수) (선착순 80명)
  - 접수 : 성당 사무실 263-0651
  - ※ 오전 간식과 점심식사 제공

✱ 성인 복사단 모집 안내

주님의 희생 제사 안에서 신부님의 도움이 되어줄 성인 복사단을 모집합니다.  
 · 연락처 : 상임위 총무 010-3779-9804

✱ 2019년도 본당 달력광고 신청 안내

- 신청기간 : ~ 11. 11(일)까지
- 광 고 비 : 30만원
- 접수처 : 263-0651(본당 사무실)
- ※ 접수순으로 1행부터 광고 위치 부여

✚ 소공, 단체회합 ✚

- ✱ 성체분배권자 회의 : 10. 27(토) 저녁미사 후
- ✱ 울뜨레야 회의 : 11. 3(토) 성모신심미사 후
- ✱ 참누리 구역 : 11. 6(화) 오전 9:30, 아파트 2동 B1층(성지순례)
- ✱ 여성 소공동체 회의 : 11. 9(금) 10시 미사 후, 카페

✚ 성당 청소, 신자들의 기도 ✚

구 역	청 소	신자들의 기도
40단지, 41단지, 45단지, 지월홍스	10.26	10.28 연중 제30주일
참누리, 경남, 32단지, 상록	11.2	11.4 연중 제31주일

✚ 봉헌금 현황 ✚

(10월15일 ~ 10월21일)

구 분	금 액(원)	비 고
교 무 금	4,930,000	48명
1차 헌금	2,797,390	연중 제29주일
2차 헌금	1,052,610	전교주일
건축헌금	730,000	4명
감사헌금	370,000	5명
합 계	9,880,000	
건축헌금	고복희(2만)	어순만(50만)
	김연옥(6만)	익 명(15만)
감사헌금	이희근(10만)	김석중(10만)
	이창영(5만)	어순만(2만)
	정철우(10만)	



주 님 이 큰 일 을 하 셧 기 에 우 - 리 는 기 - 뻘 하 였 네

 <p><b>광남동성당</b> 성 유진길(아우구스티노)</p>	(12783) 광주시 옥토골길 33-47 E-mail : <a href="mailto:gwangnam@casuwon.or.kr">gwangnam@casuwon.or.kr</a> 광남동카페 : 광남동성당 그리고 우리 장지동카페 : (가칭)장지동성당 본당신부 : 정연혁 베드로니오 사 무 실 : 798-3520, fax: 798-3521 총 회 장 : 신호섭 돈보스코 010-4275-3657 연령회장 : 이해린 베드로 010-4321-7079	미사 : 오전 6시 수·금 : 오전 10시 화·목 : 오후 7시 30분 토 : 오전 10시(성모신심미사) 오후 7시 30분(청소년 미사) 주 : 오전 6시, 8시, 11시(교중미사) 오후 4시(어린이미사) 목 : 오전 10시 장지동미사
---	---	--

◆ 한국 평신도 희년(2018년 11월 11일까지)

◆ 10월은 목주기도성월입니다.

\* 목주기도: 매일 저녁 8시 혹은 미사 후

◆ 본당신자 전례교육(봉사자 필수)

\* 11/8, 11/15, 11/22 미사 후

◆ 11월은 위령성월입니다

\* 11월 2일 위령의 날 본당미사: 10시, 11시

\* 11월 2일 교구미사: 14시, 미리내성지

-> 사무실로 10월 28일까지 신청하세요.

\* 11월 3일 교구(연령회연합회)미사

: 14시, 정자동주교좌성당

\* 중대공원 미사: 11월 5일(월) 10시

\* 구역별 연도대회: 11월 18일(주) 교중미사 후

◆ 환자 영성체: 11월 1일(목) 13시

\* 10월 31일까지 구역장님께 신청

◆ 성시간: 11월 1일(목) 저녁미사 후

◆ 유아세례: 11월 3일(토) 18시

\* 11월 2일(금)까지 사무실에 신청

◆ 각 위원회 분과 및 위원회는 11월 25일(주)

까지내년 계획서 제출해 주세요

◆ 대림특강: 11월 25일(주) 교중미사 후

\* 강 사: 기정만 에제키엘 신부(수원신학교)

\* 주 제: 구원자 그리스도를 닮는 삶

◆ 전례위원회 산하 단체 단원 모집

\* 해설단: 김경숙 소테리스(010-2019-9328)

\* 독서단: 김경숙 소테리스(010-2019-9328)

\* 반주단: 서안나 안나(010-3442-4680)

\* 성가대: 황효성 요셉(010-6354-7442)

\* 헌화회: 박옥분 소피아(010-3758-4112)

\* 제대회: 이순남 올리바(010-3303-3592)

\* 복사단: 오진철 라파엘(010-4721-6196)

\* 학생복사단: 김은주 마리로사

(010-3124-5871)

◆ 본당신부님과 전입면담

\* 구반장님들이나 사무실을 통해 시간 약속

◆ 성전 봉헌식과 (가칭)장지동 본당 설립

\* 내년 5월 중 성전 봉헌식 예정

\* (가칭) 장지동 본당 설립 준비를 위해서

1) 미사 전에 목주기도와 준비기도 봉헌

2) 장지동으로 가실 구역 성경 필사

\* 장지동성당 카페: <http://cafe.daum.net/jjdsd>

\* 준비 위원장 (이윤철 요한): 010-6344-0639

◆ 교육관 1층 홀에 비치할 서적기증

\* 성경, 교리, 전례, 영성, 신심 등 교회서적

◆ 장지동 성당을 위해 성모회에서 물품판매

\* 성모회원으로 봉사하실 분들을 찾습니다.

=> 성모회장: 010-8738-3718

◆ 마트로마트에서 광남동성당(3520번)으로

포인트 적립해 주세요.

◆ 본당 청소 및 주일 전례 봉사 구역

10월 27일(토)/10월 28일(주)	13구역
11월 3일(토)/11월 4일(주)	14구역

◆ 2차 / 목적헌금 헌금 지향

이번 주일	부채상환
다음 주일	사제양성 후원금

◆ 지난 주간 봉헌 (10월 15일~10월 21일)

주일헌금	2,030,000
2차헌금(전교주일)	412,000
교무금	2,245,000
부채상환(건축)	295,000
장지동 본당 준비 봉헌금	2,600,000

◆ 본당 계좌 번호

\* 교 무 금 신협 134-001-166795 광남동성당

\* 건축(광남)신협 134-002-658629 광남동성당

\* 건축(장지)신협 134-002-658636 광남동성당

소공동체 위원회	첫째 주일 09:00	연령회	첫째 주일 교중미사 후
전례 위원회	셋째 주 수요일 19:00	울뜨레아	첫째 주 금요일 19:30
제분과 위원회	둘째 주 수요일 19:00	꾸리아	셋째 주일 09:00
청소년 위원회	셋째 주 수요일 20:00	M.E.	셋째 주 금요일 19:00
평단협 위원회	넷째 주 수요일 19:00	성소후원회	넷째 주일
빈첸시오회	둘째 주일	봉사자교육	마지막 주일 교중미사 후

2018년 10월 28일(연중 제30주일)

미사시간 안내		 <b>광명성당</b> (노동자의 모범이신 성 요셉)		성사/전례 안내	
주	토			■ 봉성체 ▶매월 셋째수요일 14시 ■ 유아세례 ▶홀수달 신심미사 후 ■ 성시간 ▶매월 첫목요일 ■ 병자성사 및 상가/집/차측복 ▶사무실에서 수시로 접수받습니다.	
일	일	주임신부 최황진(라파엘)	총 회 장 010-6603-6412		
평	월	사 제 관 02)2688-0745	연령회장 010-9682-3259	주 소 ☎14286 경기도 광명시 오리로995번길 9(광명4동)	
일	화	수 녀 원 02)2688-0743	팩 스 02)2615-0151		
신심미사: 매월첫째토요일 10시		사무실 02)2688-0742	gwangmyeong@casuwon.or.kr		



주님이 큰 일을 하셨기에 우리는 기뻐하였네

#### ■ 위령의 날 합동위령미사 안내

- 합동미사 일시 : 11월2일(금) 오전10시
- 먼저 돌아가신 모든 연령을 위하여 합동위령미사를 봉헌합니다. 특히 연옥에서 고통받는 영혼들과 낙태된 태아를 위하여 미사를 봉헌해 주시기 바랍니다.
- 이 날은 합동미사예를 봉헌이 있습니다.

#### ■ 부제수품자를 위한 54일 기도 안내

- 수품대상자 : 김준형(요한사도) 학사
- 수품일 : 12월6일(목) 14시 / 정자동주교좌성당
- 공시기간 : 10월6일(토)~11월4일(주일) 까지
- 기도일정 : 10월13일(토)부터 매 미사 전
- ※ 수품자를 위해 많은 기도 부탁드립니다.

#### ■ 10월 봉성체 안내

- 일정 : 10월31일(수) 14시~

#### ■ 11월 유아세례 안내

- 일정 : 11월3일(토) 10시 신심미사 후
- ※ 10월31일(수)까지 사무실로 접수하여 주십시오.

#### ■ 2019년 연중 사업계획서 제출

- 제출기한 : 11월18일(주일) 까지
- 각 위원회 및 제분과/단체는 복음화계획서 작성을 위한 2018년도 사업계획서를 제출하여 주시기 바랍니다.(기한 엄수하여 주십시오.)

#### ■ 판공 전 교적 정리 안내

- 성탄판공 준비에 앞서 교적을 정리합니다. 이사 후 교적을 옮기지 않으신 분들은 사무실에 방문하시어 전출입신고를 하여 주시고, 구역/반장님들께서는 해당 구역의 변동사항을 사무실로 전달하여 주시기 바랍니다.

#### ■ 폐제미사 성가단 모집 및 연습시간 공지

- 연습시간 : 매주 목요일 저녁미사 후 성전2층
- 실력은 중요하지 않습니다. 마음으로 봉헌하고자 하시는 분들은 누구든지 오십시오~
- 문의 : 010-2246-2713

#### ■ 전입을 환영합니다.(10월15일~10월21일)

구역반	이름	세례명	가족수	계시던 곳
성모-1-3	모미순	올리엠타	3명	수원/소하동
성령-1-4	임금덕	젬마	3명	서울/개봉동
성령-1-5	안경용	미카엘	2명	수원/철산

#### ■ 금주의 모임과 행사

- 30(화)10:00 Cu.직속Pr.
- 20:30 Co.직속Pr. / 빈첸시오회
- 31(수)11:00 반석노인대학
- 20:00 은혜의밤 / 마니파캣성가대
- 11/1(목)19:30 (미사후)성시간
- 20:30 중고등부교사회
- 11/2(금)10:00 \*\*\*위령의 날 합동위령미사\*\*\*
- 11:00 구반장교육
- 11/3(토)10:00 성시간 / (미사후)유아세례
- 11:00 파티마의세계사도직
- 11/4(일)10:00 소공동체위원회
- 12:00 대건/요셉/안드레아회/로사리오회

#### ■ 감사합니다.(10월15일~10월21일)

- 교무금 : 2,950,000원
- 주일헌금 : 3,473,600원(연중제29주일)
- 특별헌금 : 797,000원(전교주일)
- 감사헌금 : 박재영마티아(30만), 경희한사랑한의원, 김남일야고보(각20만), 오혜정안나(5만), 익명(10만)

#### ■ 교무금 책정현황 (10월25일 현재)

총세대수	책정세대	책정율	납부율
1,761세대	688세대(2↓)	39.1%	38.4%

- ※ 아직 2018년도 교무금을 책정하지 않으신 세대는 속히 책정하여 주시기를 바랍니다.
- ※ 교무금은 교회법에서 정한 신자의 의무입니다.
- ※ 납입계좌 : 신한 131-001-309660, 광명성당

#### ■ 미사참례 현황

(봉헌봉투통계 기준)

주일	참석	참례율
10월 14일	1,064명	29.0%
10월 21일	1,053명	28.5%

인속두부	오복주단·송월타올	부어치킨	영진 광고·기획
▶민속두부 이천개업◀ 큰시장內 삼성전자 골목안 박정권(요셉)	한복맞춤/대여/이불/결혼예단 개업/타올/우산/각종기념품 송연수(요셉), 황미금(마리아)	치킨/호프, 단체석 완비 광명사거리역 1번출구 옆 신정희(비비안나)	기업판촉물/기념품/상패/우산 카드록/각종인쇄물 이태우(니콜라오)
☎ 2616-4413, 010-4585-6160	☎ 2614-3456 광명시장이마트후문	☎ 2617-9595	☎ 2615-1560, 010-5312-4965

모든 천주교 신자는 소공동체모임(반모임/형제모임)에 참여하는 것이 우선입니다.

 <b>광문성당</b> (성 요한 보스코) 주임신부 : 강유빈(도미니코) ☎ 2616-1321 사무실 : ☎ 2611-1321 FAX 2611-1322 연례회장 : 010-8986-6865 주소 : ☎ 14283 광명시 원광명안로21 E-mail : gwangmun@casuwon.or.kr		미 사 시 간	
		주 일	토요일 16:00(어린이) 19:00(중고등부)
		미 사	주 일 09:00 11:00(교중미사) 19:00(청년미사)
		평 일	월 06:30 화, 목 19:30 수, 금 10:00 토 10:00(첫토요일)



#### ※ 특별헌금

건축기금을 위한 특별헌금 있습니다.

#### ※ 성시간 - 11월 1일(목) 20:00

#### ※ 견진성사 - 11월 4일(주일) 교중미사 중

\*집 전 : 이용훈(마티아)주교

#### ※ 11월 환자영성체

\*일 시 : 7일(수) 13:00

\*신 청 : 31일(수)까지

#### ※ 11월 미사안내

\*3일(토) 10:00 성모신심(가학동)

\*7일(수) 10:00 노온사동

\*8일(목) 15:00 다니엘의집

#### ※ 주계표(9~14)

수 입		지 출	
적 요	금 액	적 요	금 액
교무금	2,550,000	사제활동	750,000
주일헌금	1,406,500	청소년활동	550,000
특별헌금	351,000	급여	3,496,310
건축헌금	790,000	국민연금	239,070
감사헌금	300,000	복리후생	584,350
미사예물	430,000	여비교통	150,000
		차량유지	24,000
		특별헌금	363,000
	5,827,500		5,793,730

#### ※ 건축헌금(2018) \*누계 : 31,199,800원

\*16일~21일 : 최크리스티나(10만원)

김요한(10만원), 익명, 신미카엘라(각5만원)

독서해설단(20만원)

#### ※ 매월 첫 목요일 저녁 가정미사

#### ※ 성정현(아타나시오)부제품 준비기도

\*일 시 : 12월 5일(수)까지 14:00

\*항상 기도 중에 기억해 주시기 바랍니다.

#### ※ 2019년 성당달력 광고주 모집 (2명)

#### ※ 유아세례 - 11월 11일(토) 17:00

#### ※ 토마스구역 가정방문 - 11월 6일(화)부터

#### ※ 수능 수험생을 위한 미사

\*일 시 : 11월 10일(토) 19:00

#### ※ 2019년 제 단체 계획서 제출바랍니다.

\*\*\*\*\* 11월 18일까지 사무실

#### ※ 모임안내

\*11월 3일(토) 17:00 청소년위원회

\*11월 4일(주일) 10:00 성모회

12:30 대건회, 요셉회, 전례분과

#### ※ 미사참례 현황(전교주일)

요 일	미 사	참석	%	헌 금
20일 (토)	16:00	47	4.1	81,000
	19:00	32	2.7	167,000
21일 (주일)	09:00	95	8	506,000
	11:00	151	12.7	777,000
	19:00	49	4.1	201,000
합계		374	31.6	1,386,000 346,000

(전체신자수 : 502세대 1185명)

#### ※ 우리의 정성

\*교무금 : 2,480,000

\*감사헌금: 익명(10만원), 최레지나(3만원)

최레지나, 최크리스티나(각5만원)



# 광복성당

St. Augustine Catholic Church

## 본당 복음화 목표

“신앙의 기쁨!  
 젊은이와 함께!”  
 “얼마나 사랑스럽습니까!”  
 (시편 84,2)

“얼마나 사랑스럽습니까!” (시편 84, 2)

### 단체회의 • 모임

연령회	10월 28일(주일) 미사 후
소공동체위원회	10월 28일(주일) 미사 후

### 전례담당 및 청소

날 짜	10월 27일 ~ 28일	11월 3일 ~ 4일
청 소	루카 3,4구역	마태오 1,2구역
전례	마르코지역	마르코지역
독서자	오전 6시 마르코 2구역	강태영 요셉 유선희 아녜스
	오전 11시 김연숙 수산나 신은경 베로니카	마르코 4구역

### 우리들의 정성 (10월 15일 ~ 21일)

주일헌금	2,690,000원	교무금	3,585,000원
감사헌금	50,000원	특별헌금	494,000원
빈첸시오회	100,000원	성소후원회	87,000원

### 금주, 차주 목적헌금 안내

#### ❖ 다음주 : 사제양성 2차 헌금

#### ● 고맙습니다 ●

본당 설정 20주년 행사로 사진전과 음악회를 잘 마쳤습니다.  
 애써주신 모든 분들께 감사드립니다.

#### ❖ 2019 년도 본당 달력 광고 접수 ❖

- 광고비 : 250,000원 ( 3개 업체 선착순 )
- 접 수 : 사무실 (02-2689-1998)
- 마 감 : 10월 31일(수)
- ※접수순으로 게재 (현재 7개 업체 접수)

#### ❖ 화서동 성당 신축기금 마련 방문

- 일시 : 11월 3일(토) ~ 4일(주일)

#### ❖ 10월 차 봉사 : 성령기도회 - 고맙습니다!!

#### ❖ 11월 차 봉사 : 탁구동호회

### 예비신자 교리시간 ( 2019. 부활 세레반 )

- ▶ 매주 주일 오전 9시 30분 다목적실
- ▶ 담당 : 변 정 화 마리아 ☎010-5299-2619
- ▶ 문의 : 임 영 선 이레네 ☎010-4331-4425
- ▶ 예비신자 접수 합니다. (11월 11일까지)



### 전례안내

#### ❖ 성체현시

- 일시 : 11월 1일(목) 저녁미사 후

#### ❖ 위령의 날 합동 위령미사

- 일시 : 11월 2일(금) 오전 10시
- 10시미사 50분전 - 연도 및 분향
- 합동 위령미사예물 : 사무실로 접수

※위령성월 동안 조상님들을 기억하며 연도 바칩니다.(짧은 연도)

: 매주 화요일 ~ 금요일 (미사 전)

#### ❖ 성모신심미사 : 11월 3일(토) 오전 10시

- 미사 후 봉사자 교육 있습니다.
- 태중아가 축복 있습니다. (사무실로 접수)

#### ❖ 예비신자 입교식 : 11월 11일(주일) 교중미사 중



### 교육 및 행사안내

#### ❖ 추계 사제연수

- 일시 : 10월 30일(화) ~ 11월 1일(목)
- 본당미사 없습니다. : 10월 30일(화) ~ 31일(수)
- ※좋은 시간되시길 기도 부탁드립니다.

#### ❖ 소공동체 봉사자 야유회

- 일시 : 10월 29일(월) 오전 7시 북중 앞 출발
- 장소 : 산정호수 및 허브 랜드

#### ❖ 환자 영성체

- 일시 : 11월 2일(금) 오후 2시
- 접수 : 10월 31일(수)까지

#### ❖ 본당 김장 : 11월 9일(금) ~ 10일(토)

※봉사자들의 많은 협조 부탁드립니다.

#### ❖ 수험생 안수 : 11월 10일(토) 저녁미사 중

주임신부	정진성 아우구스티노	☎ 2615-9342	광명시 연서일로 43 (철산동 광복성당) ☎ 2689-1998 · FAX : 2689-1999
전교수녀	최 선 주 갈라	☎ 2615-9341	성당 카페 : cafe.daum.net/kb~sd
총회장	문 보 선 아담	☎ 010-7759-0304	연령회장 최 승 주 요셉 ☎010-2906-9324



<p>▪주임신부: 김화태(제르바시오)                  ▪보좌신부: 손명준(마르코)                  ▪전교수녀: 최(테레지아), 박(노엘라)                  ▪중 회 장: 김호영                  (프란치스코 하비에르)                  ☎010-4325-6198                  ▪연령회장: 지옥순(모니카)                  ☎010-4735-5159                  ▪사 무 실: ☎ 761-1950~1951                  ▪유지원수녀: 양(요안나)                  ☎ 761-1955</p>	 http://www.me4.or.kr E-mail: gwangju@casuwon.or.kr 경기도 광주시 경안안길44	<p><b>미사 시간 안내</b></p> <table border="1"> <tr> <th>주 일</th><th>토</th><th>오</th></tr> <tr> <td>토</td><td>오후4시(어린이), 오후 7시(중고등부)</td><td></td></tr> <tr> <td>일</td><td>오전 7시, 오전 9시, 오전 11시(교중) 오후6시(청년), 오후9시 오후1시30분(이주민 영어미사)</td><td></td></tr> <tr> <td>평 일</td><td>월</td><td>새벽 6시</td></tr> <tr> <td></td><td>화 수 목 금</td><td>오전 10시(공통), 오후 7시(공통) (생시간 첫 목요일 오후 7시 미사 후)</td></tr> <tr> <td></td><td>토</td><td>오전 10시 (성모신심미사 첫 토요일)</td></tr> </table>	주 일	토	오	토	오후4시(어린이), 오후 7시(중고등부)		일	오전 7시, 오전 9시, 오전 11시(교중) 오후6시(청년), 오후9시 오후1시30분(이주민 영어미사)		평 일	월	새벽 6시		화 수 목 금	오전 10시(공통), 오후 7시(공통) (생시간 첫 목요일 오후 7시 미사 후)		토	오전 10시 (성모신심미사 첫 토요일)
주 일	토	오																		
토	오후4시(어린이), 오후 7시(중고등부)																			
일	오전 7시, 오전 9시, 오전 11시(교중) 오후6시(청년), 오후9시 오후1시30분(이주민 영어미사)																			
평 일	월	새벽 6시																		
	화 수 목 금	오전 10시(공통), 오후 7시(공통) (생시간 첫 목요일 오후 7시 미사 후)																		
	토	오전 10시 (성모신심미사 첫 토요일)																		
2018년 주제 말씀 “당신 말씀은 제 발에 등불, 저의 길에 빛입니다.” (시편/19장/105절)																				

1주간 성경말씀	“어리석은 자야, 오늘 밤에 네 목숨을 되찾아 갈 것이다. 그러면 네가 마련해 둔 것은 누구 차지가 되겠느냐?” (루카복음12장20절)
2주간 성경말씀	“나에게 ‘주님, 주님!’ 한다고 모두 하는 나라에 들어가는 것이 아니다. 하늘에 계신 내 아버지의 뜻을 실행하는 이라야 들어간다.” (마태오복음7장21절)
3주간 성경말씀	“말씀이 사람이 되시어 우리 가운데 사셨다.” (요한복음1장14절)
4주간 성경말씀	성령에 힘입지 않고서는 아무도 “예수님은 주님이시다.” 할 수 없습니다. (코린토1서12장3절)

- ★ 다음 주에는 사제양성후원 특별헌금이 있습니다.
- ★ ‘죽은 모든 이를 기억하는 위령의 날’ 미사 안내
  - 일시: 11월 2일(금) 10시, 19시
  - 연도: 미사 30분 전
  - 세상을 떠난 연령을 위한 합동연도 및 미사가 있으며 합동위령 미사에물은 성전 뒤 예물함에 넣어 주시면 됩니다.
- ★ 11월은 위령성월입니다. 11월 한 달 동안 매주 금요일 미사 후 공동연도를 바칩니다.
  - 10시 미사 후-긴 연도
  - 19시 미사 후-짧은 연도
- ★ 청년 떼제 미사
  - 일시: 11월 4일(주일) 오후6시
- ★ 2019년도 성모유치원 원아 모집
  - 대상: 유아세례를 받고 교적이 광주성당에 있는 2015년 출생 어린이
  - 교적증명서와 본당신부 추천서는 10월28일까지 사무실에 오셔서 신청바랍니다.
  - 원서교부 장소/문의: 성모유치원 ☎761-1955

구 분	광주성당 신자 자녀 우선 전형
접수일	10.29(월)~10.31(수) 오전9시~오후6시
추첨일	미정 (개별 연락)
구비서류	①원서(소정양식) ②반명함판 사진2매 ③교적증명서 ④본당신부 추천서

※추천서 작성 시, 판공성사와 당해년도 교무금 납부 내역 및 유아 세례자 여부를 확인하오니 정리 후 신청바랍니다.



- ★ 목주기도성월 기도 배정표(게시판 참조)  
(월:오후7시, 화~토:오후7시 미사 후, 주일:오후6시 미사 후)
- ★ 성령기도회
  - 일시: 10월30일(화) 오후7시 미사 후
  - 장소: 지하강당
- ★ 11월 환자영성체 변경 안내
  - 일시: 11월 8일(목) 오후1시부터
  - 신청기한: 11월 4일(주일)까지
- ★ 연령회 봉사자 모집
  - 입관예절 출관예절-장지-기타
  - 문의:연령회 회장 지옥순(모니카)010-4735-5159
- ★ 11월 단체 월례모임

토마스회	3일(토) 20시	연령회	9일(금) 11시
구역장	11일(일) 12시	구역장·반장	30일(금) 20시

- ★ 전례 및 청소봉사 : 쌍령구역 (10.27~28) 신일구역 (11.3~4)
- ★ 전입교우를 환영합니다. (10월15일~21일)

구역·반	성 명(세례명)	구역·반	성 명(세례명)
밀목-2	박남이(안나)	목현2	박상목(벤첸시오)
회덕-2	김경수(엘미노)	숫가마골-2	정문홍(사베리오)

★ 우리의 정성 (10월15일~21일)

교무금	8,500,000	주일헌금	5,811,600
전교주일 특별헌금		2,157,600	
실버대학 후원금: 익명(100만원) 감사헌금: 송연순(30만원),원영옥(5만원),최종민(10만원) 익명(10만원)			

<p><b>타파웨어</b>                  쿠키스튜디오                  경기광주점                  글로벌 홀파티스                  경안안길 46-3                  김민정(요안나)                  010-5057-7762                  ☎ 699-3322</p>	<p><b>대산현대모터스</b>                  종합자동차정비업체, 판공                  도장, 사고차 보험수리                  경충대로 1507-10                  김남용(요셉)                  김단순(마리아)                  ☎ 798-9345</p>	<p><b>방문천사경기광주지점</b>                  비지팅엔젤스                  “몸이 불편하신 어르신들                  사랑과 정성으로                  섬기겠습니다.!!!”                  문화로40-1(광주중학교교역)                  남수경(다니엘)                  ☎763-2988</p>	<p><b>곤지암</b>                  연세장례식장                  빈소·수·영구차 무료                  신대리 277-35                  박성호(베드로)                  정혜경(스텔라)                  ☎763-4441</p>	<p><b>OLIVE YOUNG</b>                  Health &amp; Beauty Online Store                  앞서 가는 라이프스타일                  멋과 건강이 있는 공간                  축현 앞(서울크리닉 앞)                  김호영(F. 하비에르)                  ☎ 767-9305-6</p>
---	---	---	---	--

◀본당 설정 60주년을 맞이하여 전 신자 목주기도 100만단 바치기▶

# 천주교구산성당



주보성인 : 성 김성우 안토니오

주소 : 경기도 하남시 미사강변북로 99

홈페이지 : [www.gusan.org](http://www.gusan.org)

다음카페 <http://cafe.daum.net/daumgusan>

주임신부: 최병용 마티아

총 회 장: 권익만 벨라도 010-3714-9856

연령회장: 최병달 안토니오 010-3757-2761

사 무 실: 031)792-4631

F A X: 031)792-1770

E-mail : [gusan@casuwon.or.kr](mailto:gusan@casuwon.or.kr)

연중 제30주일 화답송(나)



## ☪ 주님의 성전 건축을 위한 우리의 실천사항

☪ 영적 봉헌 - 목주기도 500만단

☪ 물질 봉헌

- 교무금 책정과 책정을 높이기
- 현 교무금의 10% 증대
- 교무금 13개월 납입
- 매월 첫째 주일 "만원 Day"



☪ 전입교우

- 미 전입교우 찾기를 통한 전입률 높이기

☪ 우리의 목표 - 5년 이내 50억 적립

## ☪ 추계 사제연수 안내

연수기간: 10월 30일(화) ~ 11월 1일(목)

※ 주임신부님 연수기간 동안, 화, 수요일은 평일미사 없고, 11월 1일(목) 저녁미사는 있습니다. 피정기간 동안 신부님을 위해 기도 중에 기억해 주시기 바랍니다.

## ☪ 주일학교(초등부) 은총 대 잔치

"나눌수록 사랑 쑥쑥! 은총 가득!"

일시: 2018년 11월 24일(토) 오후 2시

장소: 구산본당

문의: 주일학교 교감 010-8283-6779

※ 풍성한 은총잔치를 위하여 물품(성물, 학용품, 책, 장남감)기증 받습니다.

## ☪ 주일학교 교리교사 모집합니다.

신앙의 미래인 본당 어린이들에게 하느님의 사랑과 이웃에게 예수님의 사랑을 가르치고 이웃에게 예수님의 사랑을 전할 수 있도록 이끌어주실 주일학교 교사를 모집합니다.

※ 기존 주일학교 봉사 경험 무관

문의: 주일학교 교감 010-8283-6779

## ☪ 월요일 새벽미사시간 변경안내

11월~3월까지 동절기로 미사시간이 변경되어 알려드립니다. 미사에 착오가 없으시기 바랍니다.

변경 전	변경 후
06:00	06:30

## ☪ 위령의 날 합동위령미사 안내

일시: 11월 2일(금) 오전 10시(9시 30분 연도)

※ 돌아가신, 우리조상, 부모, 형제, 친척 은인들과 가장 버림받은 연령들에게 주님의 자비를 간구하며 우리의 정성 어린 예물을 봉헌합니다.

## ☪ 구산본당 가을 걷기대회 안내

일시: 2018년 10월 28일 14시~

집결지: 새 성전터

걷기 코스: 새 성전터 ~ 덕풍촌 왕복 약 9Km

문의: 총회장 010-3714-9856

※ 친교 및 활성화를 위하여 주임신부님과 함께 진행되는 가을 걷기대회에 많은 참여 부탁드립니다.

## ☪ 11월 일정 안내

일 정	요 일	시 간
성시간	11/1 (목)	저녁 미사 후
병자영성체	11/2 (금)	오전 미사 후
성모신심미사	11/3 (토)	오전 10시
가정미사	11/4 (주일)	교중미사
상임위원회	11/6 (화)	저녁 미사 후

미 사 안 내			미 사 안 내 봉 사		성 사 안 내	
평일	월	오전 6시	10/27.19:30	바다의 별	고 해 성 사	미사 전 20분
	화, 목	오후 7시 30분	10/28.09:00	평화의 모후	유 아 세 례	2,4,6,8,10,12월 셋째 주 토요일 오후 2시
	수, 금	오전 10시	10/28.11:00	신비로운 장미	병 자 영 성 체	매월 첫째 주 금요일
주일	오전	9:00(일반), 11:00(교중)	10/28.19:30	위로의 샘	집, 차 축 복	1주 전
	오후	19:30(직장인)	예비자교리		혼 인 면 담	2-3개월 전
	토요일	오후 4시(어린이), 오후 7시 30분(주일)	주 일	09:30	병 자 성 사	위급 시/구·반장 신청
특별2차 헌금		건축헌금	화, 목	20:00		
다음주 2차헌금		사제양성				

감사미사사안내	월	오전6시		<b>구성성당</b> <b>성 유대철 베드로</b> 경기 용인시 기흥구 마북동162-43 [16910] (경기 용인시 기흥구 구교동로 118번길8) ☎ 286-3555, 3550 / 팩스 286-3557 다음카페: <a href="http://cafe.daum.net/2863555">http://cafe.daum.net/2863555</a>	주임신부: 정운택 D.안드레아 ☎ 286-3551 보좌신부: 양현직 요한사도 ☎ 286-3590 전교수녀: 강 미카엘라 김 라이문도 ☎ 284-3552 총 회 장: 오학성 안드레아 ☎ 010-5214-5308 연령회장: 정탁준 요셉 ☎ 010-3630-4680
	화	오전10시 / 오후7시30분			
	수	오전6시 / 오전10시			
	목	오전6시 / 오후7시30분			
	금	오전6시 / 오전10시			
	토	오전10시			
안주일	토	오후7시30분(주일/중고등부)			
	토	오전6시/ 오전8시30분 /			
	토	오전11시(교중) / 오후4시(어린이) / 오후7시30분(청년)			

성시간-매월 첫목 저녁미사후	유아세례-홀수달 첫토11시	혼인면담 및 예식, 집축복, 치축복-희망일
성모신심미사-매월 첫토10시(임산부안수)	청소년 미사 매월 둘째토10시	병자영성체-매월 첫목 오후1시
병자미사-매월 셋째토10시(병자안수)	성가정을 위한 미사-매월 넷째토10시	쉬는교우를 위한 미사-매월 다섯째토10시
예비신자 교리반 안내- 화 오전11시, 목 오후8시30분, 토 오후5시30분(중고등부), 주일 오전9시40분		

- **말씀에서 사랑을, 성사에서 은총을!**
- **오소서 성령이여, 새로 나게 하소서!**

- **10/28 연중 제30주일**
- 43기 예비신자 성지순례: 오전8시~오후5시  
-문의: 안영희 비르짓다 010-3178-2019
- 해설단, 독서단 월례회의: 오전9시40분
- 단내성지후원회 월례회의: 오전10시
- 성령기도회: 10/31(수) 오전10시 미사후
- 우니따스성가대 월례회의: 10/31(수) 오후7시30분
- 빈첸시오회 회합: 10/31(수) 오후8시30분

- **위령성월 연옥영혼을 위한 전대사**  
11/1~11/8 1일 1회 연령에게 양도 가능  
-조건: 교해성사, 미사, 영성체, 묘지방문, 주님의 기도, 사도신경
- **11/2(금) 위령의날 합동위령미사 안내**  
-미사시간: 오전6시, 10시(2018년 선종자들을 위한 미사), 오후7시30분  
(미사 40분 전부터 연도)

- 성모회 월례회의: 11/2(금) 오전10시 미사후
- 레지오 전단원교육: 11/3(토) 오전9시20분
- **유아세례**: 11/3(토) 오전11시(100인실)
- **중고등부 가을 단합대회**  
-일시: 11/3(토) 오전10시~오후6시  
-장소: 성당 전체(마당 주차는 불가하오니 지하주차장에 부탁드립니다.)  
-참가비: 5,000원  
(행사 후 참가비를 돌려드립니다)  
-문의: 김종현 비오 010-2658-6821

- **스마트폰으로 성가 악보 보는 법**  
play스토어 앱에서 '가톨릭성가' 또는 '천주교성가' 앱 다운받기→검색→해당 번호, 제목 터치

- **협조 바랍니다** 새 성가집이 확정될 때까지 (3년 시연) 개인용 수정판 성가집을 성당에 두고 함께 보면 좋겠습니다. 후보대 위에 가져다 두시면 됩니다.

- **매주 목요일은 반(형제) 기도회의 날**  
본당 신자들은 기본적으로 거주지 구역 반 소속이기에 여러 단체에 소속하여 활동을 하여도 기본적으로 반(구역)기도회에 꼭 참석하여야 합니다.

- **11/4 연중 제31주일**  
▷ **사제양성 후원을 위한 2차 헌금**
- 남성소공동체 월례회의: 9시50분
- 재정관리위원회 월례회의: 오전10시

- **확대사목회**: 11/4(주일) 교중미사후  
(위원회장, 분과장, 단체장 모두 참석)  
(장소: 100인실 / 점심식사 있습니다.)

- ME조장 월례회의: 교중미사후
- 성체분배회 월례회의: 교중미사후
- 청년회 월례회의: 저녁미사후
- **성경쓰기 운동**  
-범위: 4복음서(마태오, 마르코, 루카, 요한)  
-제출마감: 11/30(금)까지  
-문의: 교육분과장 010-5118-6701

■ 주일미사 참례 현황			
일 시	전체신자수	주일참례자수	참석율
10/21	7,463	2,015	26.99%

일 자	전례/청소구역	주차봉사Pr.	
10/28 (주일)	교동LG	08:30	상지의 옥좌
		11:00	즐거움의 샘 바다의 별
11/4 (주일)	신창, 대림	08:30	의덕의샘
		11:00	무염시태 믿음의샘

■ 전례성가 안내				
날짜	입당	봉헌	성체	파견
10/28	11	347, 41	399, 174	254
11/4	423	340, 212	35, 503	463



미사시간 안내		 <div style="text-align: center;"> <h1 style="font-size: 40px; margin: 0;">군 자</h1> <p style="font-size: 18px; margin: 0;">(성 김대건 안드레아)</p> </div>	주임신부 : 이 규 성 (요 셸) 수녀원 : 오(프란치스카) 총회장 : 이 정 레 (비 아) ☎ 010-4740-0181 연례회장 : 강 철 구(바오로) ☎ 010-8771-6208 <b>Email:gunja@casuwon.or.kr</b>
주일	09:00시 11:00시		
평일	월 06시 화, 목 19:00시		
	수, 금 토 16시(어린이) 오전 10시 저녁 19:00시		
고해성사	미사30분전		
예비자교리 (주일) 9시30분		사무실 : ☎ 495-8935 / FAX : 495-8938 우-15069 경기도 시흥시 군자로 534번길 27	

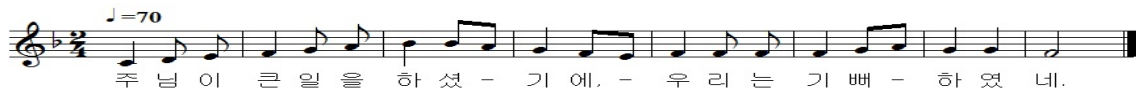

**2018년 군자본당 복음화 실천방향**

1. 우리가족 냉담자 회두하기
2. 매 달 첫 주일 전신자 재교육 참여하기
3. 평일미사 매 주 1회 이상 참례하기
4. 건축헌금 월 1만원 더하기
5. 매일미사 독서, 복음 읽기

◆ **남·여 소공동체 봉사자 간담회**

일시 : 10월28일(일) 17:00시  
장소 : 한우리 농장  
문의 : 박정희(아녜스) 010-9055-9598

◆ **11월2일(금) 위령의 날 합동미사 입니다**

위령합동미사 예물있습니다

◆ **전신자 교육 (10차) 주일 교중미사 후**

주제 : 생명을 주시는 성령  
일시 : 11월4일(일) 오후 1시~  
강사 : 본당 신부님  
준비물 : 예비자 교리서(개정판), 필기도구

◆ **행복플러스 주일**

일시 : 11월4일(일) 교중미사 후  
메뉴 : 우거지 해장국 가격 : 5,000원  
봉사구역 : 녹원, 거모2, 휴먼5구역

◆ **본당 신부님 연수 기간 미사 안내**

10월30일(화)~31일(수) 2일간 미사 없습니다

◆ **재활용 분리 수거에 많은 관심 부탁드립니다**

◆ **건진성사 12월 16일(주일) 교중미사 중**

대상 : 초6학년~2015년 12월까지 세례 받으신분  
교육 : 12월5일(수), 7일(금) 2회 저녁 8시~2시간  
접수 : 11월4일(일)~ 1만원 (사진값, 강사료)

성경필사 가능한 시간대			
(화)	13시~미사 전	(금)	미사후~17시
(수)	미사 후~17시	(토)	13시~어린이 미사 전
(목)	13시~미사 전	(일)	교중미사후~17시

◆ **11월 성모신심미사 11월10일(토) 10시입니다**

◆ **수험생을 위한 9일 기도**

일시 : 11월6일(화)~14일(수)까지 저녁 8시~  
장소 : 교육관 허수진(세실리아) 010-26780-1105

◆ **성가대 유급 지휘자, 반주자 모집합니다**

성가대 단장 - 김미화(글라라) 010-5683-0399

◆ **"사랑 나눔 김장" (김장 재료 후원 받습니다)**

본당 김장일 : 11월30일(금)~12월1일(토) 2일간  
재료 : 햇 고춧가루, 마늘, 액젓, 배추, 소금, 무등  
후원 접수일 : 10월21일(일)~11월25일(일)까지  
(강당 주방으로 가져 오세요)  
문의 : 성모회장 유금애(아녜스) 010-9176-5659

◆ **전입 교우 환영합니다 (9월)**

성.본명	주소	구역
정준석 아월라	신길동 휴먼빌 1차 107동 2401호	일신

**단 체 모 임**

◆ **상임위원회 10월29일(월) 19시30분**

◆ **제대회 11월1일(목) 저녁미사 후**

◆ **썬 기도회 매주 금요일 미사 후 강당**

**주일미사(지난주) 참례현황(신자수1,878명)**

미사 시간	어린이 오후4시	(토) 오후7시	(주일) 오전9시	(주일) 오전11시	합계
참례자	44	112	102	243	501명 26.67%

**교무금 납입 현황**

**총 납부액  
111,950,000원**

**【우리들의 정성】**

\* 교무금(과년도 교무금 포함) 1,610,000원.  
\* 주일헌금 1,980,000원. \* 2차 헌금 120,000원.  
\* 건축헌금 940,000원 \* 감사헌금 권오심 1만  
김진구 1만원. \* 김장후원금 15만원.

교무금 은행납부 계좌번호	【예금주 : 수원교구유지재단】 새마을 금고 3736-09-002213-1 【예금주 : 군자성당】 신협 03227-12-001767
빈첸시오회 후원 계좌번호	【예금주 : 수원교구유지재단】 새마을 금고 3736-09-001548-4





# 군포성당

(103위 한국 순교 성인)

158-33 군포시 금당로 146번길 17(재궁동)

<http://cafe.daum.net/kunpocatholic>

주 임 : 이 용화 프란치스코

보 작 : 김 태현 토마스 아퀴나스

수녀원 : 456-4339 이 파비아나 수녀

총회장 : 010-4220-5438 민병수 마르띠노

연령회 : 010-4842-4340 홍 엘리사벳

사무실 : 456-4333/4 , Fax: 452-4363

미사	주일	일반 : 토 19:30, 주일 06시, 11시 중고등부 09시, 초등부 16:00, 청년 19:30	매주 금요일은 반모임의 날 성가: 421 복음 마르 12, 28-34	유아세례 매월 첫째 토요일 오후 4시
	평일	월 : 06시, 화 : 10시, 19:30, 수 : 06시, 10시, 목 : 10시, 19:30, 금 : 06시 토: 10시		
안내		모이면 기도하고, 흠어지면 전교하자!	① 주일 미사 안 빠지기 ② 가족이 함께 모여 기도하기 ③ 한달에 한번 교백성사 보기 ④ 예비신자 인도하기	



주 님 이 큰 일 을 하 셧 기 에 우 - 리 는 기 - 빠 하 였 네

◆ 특별헌금 - 이번 주 : 사회 복지 후원 (10/28)

다음 주 : 사제 양성 후원 (11/04)

◆ 성모회 기금 마련 물품 판매

\* 일시 : 10/20(토) 저녁미사 ~ 10/28(주일) 저녁미사

\* 판매물품 및 가격

종 류	단 위	판매 가격
멸치 액젓	5 kg	15,000 원
오 젓	2 kg	30,000 원
낙지 젓	500 g	10,000 원
오징어 젓	500 g	10,000 원
조개 젓	500 g	10,000 원

◆ 사랑의 감장김치 나누기 후원 성금 모금

\* 일시 : 10/21(주일) ~ 11/04(주일) 3주간

\* 접수 : 사무실 및 사회복지 분과

\* 감장 담그는 날 : 11/24(토)

◆ 전입을 환영합니다

구역, 반 세대주 전본당 주소  
오금1 2-1 최성삼 베드로 부곡 다산@ 321-1302군포  
군포1 1-1 권성효 모방베드로 대야미 금당로 146번길 2

◆ 주간 계획 10.29(월) ~ 11.04(주일)

내 용	날 짜	시 간
성경공부 '여정'	10/29(월)	10:00
구역장, 반장 교육	10/30(화)	10시 미사 후
성가대 연습	10/31(수)	20:00
성시간	11/01(목)	저녁 미사 후
빈첸시오회	11/01(목)	성 시간 후
유아세례	11/03(토)	16:00
성소분과 월례회	11/04(주일)	11시 미사 후

◆ 우리의 정성 10/16 ~ 10/22

교무금	주일 헌금	감사 헌금
6,020,000	1차: 3,385,000 2차: 1,405,500	180,000

◆ 주일 미사 참례자 및 전례 담당

신자수 : 5,159	주일미사 참례자 : 1,133
주간 신자 증감	- 3
전례담당	이변주 : 오금1지역 3구역 다음주 : 오금1지역 4구역

## 11월은 위령 성월입니다.

한 달간 세상을 떠난 조상님들의 영혼 특히 연옥영혼들을 위해 기도하고 희생을 바치며 우리들의 삶과 죽음을 묵상해 보는 달입니다.

평일 미사와 주일 11시 미사 전 연도를 바칩니다.

### 위령의 날 합동 위령 미사

11월 2일(금) 6시

▶ 미사 50분 전부터 연도를 바칩니다.

\* 죽은 모든 이들이 하느님 나라로 들어가기를 위해 교회가 전통적으로 기도하는 날이며, 조상님과 친지들 그리고 먼저 돌아가신 분들을 위한 위령 미사입니다.

▷ 세상을 떠난 영혼을 위해서 정성껏 합동미사에물을 봉헌하시기 바랍니다.

◆ 목주기도 성월의 밤

\* 일시 : 10/29(월) 20:00 (당일 06:00 미사 없음)

\* 장소 : 본당 대성전

◆ 주임신부님 추계 사제 연수

\* 일시 : 10/30(화) ~ 11/01(목)

◆ 위령의 날 묘지 참배 미사

\* 일시 : 11/2(금) 12:00 본당 출발 (중식 각자 해결)

\* 장소 : 미라내 성지

\* 접수 : 사무실 (선착순 45명)

## 진평 세무 회계

부가세·소득세·법인세/  
세금신고/양도/상속/  
중여/세무상담  
산본역 3번 출구  
☎1522-5798  
대표세무사 이동현(모세)

## 고기능성 신발

퇴행성 무릎 관절에 좋은 신발  
●니막스 ●페릭스 ●디소마 군포지점  
군포 자구대 옆  
☎346-6188 / 010-9765-0344  
김철자(리드비나)  
김종서(프란치스코)

## 다슬기 해장국

다슬기 해장국 다슬기 생채탕  
다슬기 엑기스(공장 직영)  
산본 원광대 병원 신관 뒤  
☎ 010-5417-9438, 399-9438  
김 태 연(로사)

## 제갈공명 바둑학원

집중력, 사고력,  
바른 예절  
교육 상담 : 391-7787  
010-3646-6011 서승연(세살마)

천주교를 알고자 하시는 분은 이웃 천주교 신자들 또는 사무실에 문의 바랍니다.

<b>미 사 시 간</b>		 <b>궁리성당</b> (한국의 순교성인)	주임신부 : 이윤규(프란치스코) 총 회 장 : 양춘모(마리아) ☎ 010-4129-5397 연령회장 : 황형배(루카) ☎ 010-4726-5080 사제관 : ☎ 031-667-4150 사무실 : ☎ 031-667-4151 팩 스 : ☎ 031-667-4145
토	15:00 어린이 미사 19:30(특전)		
주일	07:00 10:30(교중)		
평일	월 06:30		
	화, 목 19:30		
	수, 금 10:00		
	성시간(목) 매월 첫 주 성모신심(토)		
		경기도 평택시 고덕면 궁2길 44 <a href="http://cafe.daum.net/kunglove">http://cafe.daum.net/kunglove</a> 2018년 10월 28일 연중 제30주일	

○ 10월은 묵주기도 성월, 전교의 달

입니다.

○ 성모신심 미사, 환자 영성체 및 성시간

- 성모신심 미사 : 11월 3일(토) 10:00
- 환자 영성체 : 11월 1일(목) 10:30
- 성시간 : 11월 1일(목) 저녁 미사 후

○ 위령의 날 미사 안내

- 11월 2일(금) 위령의 날
- 06:30, 10:00 2대의 미사가 있습니다

○ 영어미사 안내

- 10월 21일(일)부터 송서성당에서 매주 일요일 오후2시에 외국인을 위한 영어 미사가 있습니다.

○ 위령성월 안내

- 11월 1일(목)부터 한달 동안 매 미사 전에 세상을 떠난 이들을 기억하며 기도서에 있는 위령기도를 봉헌합니다.

○ 성경 통독 읽기표(43주차)

날 짜	성 경 말 씀	통독표시
10/29(월)	루카 1 - 5	
10/30(화)	루카 6 - 7	
10/31(수)		
11/1(목)	루카 8 - 9	
11/2(금)	루카 10 - 11	
11/3(토)	루카 12 - 14	
11/4(일)	루카 15 - 17	

○ 본당 청소 담당 구역

날짜	청소구역	날짜	청소구역
10/28	궁리	11/4	해창, 둥고

○ 평일/주일 미사참례자 (10/15~10/21)

요일	월	화	수	목	금	토	주일	계
인원						53	168	221

○ 우리들의 정성 (10/15~10/21)

교무금	660,000	주일 헌금	893,000
특별헌금	394,000	합 계	1,947,000

○ 단체별 모임 일정

11월3일(토)	전례분과, 소공동체(10:30)
11월4일(일)	재정관리, 올드레아(13:00)





☞ 미사 시간		 S. Catherine Church	<h1>권선2동 성당</h1> <h2>시에나의 성녀 가타리나</h2> <p>수원시 권선구 권선2동 1351번지 (동수원로 25번길 1)</p> <p><a href="http://cafe.daum.net/gokinri">http://cafe.daum.net/gokinri</a></p>	주임신부	박 경 훈 요셉
월	오전 6시			총 회 장	박수덕 알렉산델 010-5350-7961
화,목	오후 7시 30분			연령회장	정소리 요한 010-5392-0661
수,금	오전 10시				
토	성모신심: 첫째주 오전 10시 저녁(청년)미사: 오후 7시 30분				
주일	교중미사: 오전 10시 30분 학생미사: 오후 5시			사 무 실	031-234-3284
예비신자교리: 주일 오전 9시					

**\* 성전건립을 위한 건축헌금 13개월 봉헌과 묵주기도 바치기, 토끼저금통 모금에 동참합시다.\***

#### ■ 주일헌금 봉헌

- 금주(10월 28일): 만원 주일
- 차주(11월 4일): 사제양성 후원 특별헌금

#### ■ Pr. 전 단원 교육(Cu.주관)

- 일시: 10월 28일(주) 12시 30분
- 장소: 가타리나 교육관(행동 단원 및 협조 단원)
- 문의: 단장(010-4876-7697)

#### ■ 가타리나 은빛 여정 어르신 모집

- 자격: 70세 이상 본당 어르신
- 등록: 사무실에 비치된 신청서에 작성
- 문의: 본당 주임 신부님

#### ■ 11월 성시간, 성모신심(위령) 미사

- 성시간: 11월 1일(목) 저녁(7:30)미사 후
- 성모신심(위령) 미사: 11월 3일(토) 오전 10시
- 위령미사 예물은 11월 2일(금)까지 사무실로 봉헌하시기 바랍니다.

#### ■ 위령의 날 합동미사

- 일시: 11월 2일(금) 오전 10시 합동 위령미사
- 위령의 날은 돌아가신 조상, 친지, 은인 분들을 위하여 합동 위령미사로 봉헌됩니다.
- (위령미사 예물을 준비하시어 미사 전 제대 앞 봉헌함에 봉헌하시기 바랍니다.)

#### ■ 예비신자 입교식 안내

- 일시: 11월 4일(주) 10시 30분(교중미사 중)
- 입교 기간: 9월부터 ~ 11월까지
- 문의: 선교분과장(010-2523-0489)

#### ■ 11월 위령성월 미사 전 연도(미사시작 25분전)

#### ■ 수능 수험생을 위한 9일 기도

- 기간: 11월 6일(화) ~ 14일(수) 미사 후
- 11월 13일(화) 저녁(7:30)미사 중 수험생 안수

#### ■ 2018년 견진성사 안내

- 일시: 2018년 11월 25일(주) 교중미사 중
- 문의: 교육분과장(010-9452-5701)
- 교리장소: 교육관 대강당
- 시간: 오전9시~10시(전교우 참관 환영합니다)

교리일자	교 리 강 사	교 리 주 제
10월28일	박미영 마리아 선교사	성경, 견진성사
11월 4일	박경숙 엘리사벳 선교사	미사전례, 성체성사
11월11일	김경희 헬레나 선교사	간추린 가톨릭교회
11월18일	본당 주임신부님	혼인법, 고해성사

#### ■ 2019년도 복음화 계획서 제출 안내

- 각 위원회 및 분과, 단체는 2019년도 복음화 계획서를 작성하여 제출하시기 바랍니다.
- 제출기한: 11월 18일(주)까지. (사무실)

#### ■ 농협, 국민은행으로 교무금 납부 시 주의 사항

- 교무금(책정자+세례명)으로(27일까지만 입금)하시고 (28일~31일)에는 반드시 (입금 금지) 바랍니다.

#### ■ 구역별 전례봉사 및 청소봉사

주 일	전례·봉사구역	청소 봉사 일시
10월28일	한솔 구역	10월26일(금)10시미사 후
11월 4일	아이파크1구역	11월 3일(토)10시미사 후

Moderato



주 님 이 큰 일을 하 셧 기 에 우 리 는 기 뻐 하 였 네.

연세아이엘 소아청소년과	임광문고	알라딘 펫	권선한의원	질정리와함께조은염색
일요일.공휴일 진료 (전문의4인/주차가능) 독감예방 접종 진료시간: 평일(9~7시) 일. 공휴일(10~2시) 권선동 롯데마트3층 토이저러스위층/온수골아래 ☎ 225-8677 원장:김교룡 로마노 서정호 멜키울	500평 대형할인서점 배달: 5만원 이상(주문) 위치:호원고 옆 임광A상가 주차:매탄동 임광A단지내 초,중,고 문제집전문 ☎ 235-4730~1 이 명희(로사)	애견용품 할인매장 용품.미용.놀이방 교배.호텔.목욕.분양 곡반정동516-8 아이파크/파리바게트 옆 ☎070-7717-8949 010-2872-4513 김영옥 (스콜라스티카)	진료:사상체질,소아과 내과,불임/난임,비만 신경정신과,산재,교통 특진:성장아토피,구안와사 진료:(평)오전9~오후7 (토)오전9~오후5[일]휴무 권선시장앞/세권로186 ☎ 238-8666~7 강길성(프란치스코)	암모니아와 PPD가 없는 저자극 염색으로 두피를 보호하세요. (천연헤나 클리닉) (두피관리) [228호] 아이파크8단지상가2층 ☎ 234-8812 박 현숙(알렉산드라)



## 천주교 권선동성당

하늘에 올림을 받으신 성 마리아  
gwonseondong catholic church

www.ksmaria.org  
e-mail : gwonseon@casuwon.or.kr



주임신부 : 이 찬 종(요셉)  
보좌신부 : 함 영 수(가브리엘)  
총 회 장 : 한 성 우(프란치스코)  
수녀원 : 한국순교복자수녀회  
대표전화 : 237-8845  
F A X : 237-8849  
연령회장 : 010-7314-5635  
가정간호사 : 010-5477-8845  
16551 수원시 권선구 권선로 830

### + 전 신자 영성 운동

#### ✦ 예수기도 바치기

“주 예수 그리스도님 ( )에게 자비를 베푸소서”

✦ 자비의 시간(오후3시) 함께 기도하기

✦ 한 박자 쉬기

✦ 화요일 : 성경과 소공동체의 날 - 성경 공부와 이웃을 통해 하느님 만나기!  
✦ 수요일 : 면담의 날 - 신부님, 수녀님과 면담을 하고 싶다면 바로 오늘!  
✦ 목요일 : 방문의 날 - 수녀님들이 방문기도 하는 날, 원하시는 분 신청!  
✦ 금요일 : 영성의 날 - 성체조배를 통해 예수님과 대화하는 날(15시)  
✦ 토요일 : 화합의 날 - 공동체가 주일을 함께 준비하는 날  
✦ 주 일 : 천교의 날 - 우리 주님과 함께 천교를 통해 일치를 이루는 날!

### ■ 화답송



주 님 이 큰일을 하셨 기 에 우리는 기뻐 하 였 네.

### ■ 여성 소공동체 월례교육(지역장, 구역장, 반장)

- 일 시: 10월 31일(수) 오전 10시 30분, 오후 8시

### ■ 위령성월 전대사

- 일 시: 11월 1일(모든성인 대축일) ~ 8일(목)까지  
- 조 건: 묘지방문, 고해성사, 영성체, 주님의기도, 사도신경

### ■ 위령의 날 합동 위령미사

위령의 날은 세상을 떠난 모든 연령들을 위해서 미사를 드리고 기도하는 날입니다. 신자 가정에서는 돌아가신 부모형제들을 위하여 위령미사를 봉헌 하여 주십시오. 합동위령미사 예물은 미사전에 봉헌 하여 주십시오.

- 일 시: 11월 2일(금) 오전 6시 미사(소성당)  
오전 10시 미사(대성당)

- 준비물: 합동위령미사예물

### ■ 본당의 날 기념 음악회

- 일 시: 11월 2일(금) 저녁 8시  
- 장 소: 본당 대성전

### ■ 첫 영성체 및 세례식

- 세례식: 11월 3일(토) 오후 5시 30분(소성당)  
- 첫 영성체: 11월 10일(토) 오후 4시 어린이미사(대성당)

### ■ 성모회

- 성모회에서 김장용 젓갈을 준비하였습니다.  
(멸치액젓, 까나리액젓, 새우젓갈 등)  
- 일 시: 10/28, 11/4 (9시, 11시, 4시 미사)

### ■ 유아세례, 병자영성체

유아세례:	11월 3일(토)	오후5시30분
병자영성체:	11월 9일(금)	오후2시
성시간:	11월 1일(목)	오후8시

※ 위령의 날 성직자 묘지 참배 및 위령미사로 인하여  
병자영성체 날짜가 11월 9일로 변경되었습니다.

### ■ 미사시간

월 : 06:00, 화~목 : 10:00, 19:30, 금:06:00, 10:00, 토 : 10:00, 16:00(초등부), 19:00  
주일 : 06:00, 09:00(중, 고등부), 11:00(교중미사), 16:00, 19:00(청년), 21:00(직장인)

예비자 교리시간 주일 09:30, 수.목 : 10:00, 20:00, 학생 : 주일 10:00

본당 사무실 업무시간 안내 월요일, 공휴일 : 휴무, 화요일~토요일 : 09:00~20:00 주일 : 06:30~22:00

### ■ 대부모와의 만남 안내

- 일 시: 2018년 11월 4일(주일) 오전9시 30분  
- 장 소: 본당 지하대강당  
- 대 상: 2018년 5월 13일 입교자 및 대부모

### ■ 위령성월 지역 연도 경연대회

- 일 시: 11월 11일(주일) 12:30 ~ 15:30  
- 장 소: 본당 대성전 (중식제공)  
- 순서추첨: 당일 교중미사 전 제1교리실  
(10시30분, 지역장 외 대표)  
- 문 의: 김종완 요한금구 010-7314-5635

※ 세부사항은 본당소식란 참조

### ■ ‘봉헌을 위한 33일간의 준비’ 기도 안내

- 봉헌식: 2018년 12월 8일(토) 오전10시 미사  
- 시작일: 11월 5일(월)  
※ 자세한 내용은 게시판을 참고하시기 바랍니다.

### ■ 중고등부 자모회 회합

- 일 시: 10월 28일(일) 오전9시 미사 후  
- 장 소: 지하1층 자모회 회합실  
- 문 의: 한은경 다니엘라 010-8512-3814

### ■ 2018년 지역대항 족구대회 결과

- 일시/장소: 10월 21일 10시~18시/명당초등학교  
- 결 과: 우승(4지역), 준우승(12지역)  
공동3위(2지역,9지역) 그 외 지역 참가상

※ 족구대회를 화합과 일치의 장으로 이끌어 주신  
모든 교우분들께 감사드립니다.

### ■ 2차 헌금: 다음주(11월 4일) 사제양성 후원금

### ■ 우리들의 정성 (10/15일~10/21일)

교무금: 10,077,000원  
주일헌금: 8,865,550원  
2차헌금(전교주일): 3,935,100원  
감사헌금: 익명/50만원 김정희/30만원 익명/20만원  
김권식/10만원 배병흠/ 5만원  
배예지/ 5만원 이승정/ 2만원  
제대꽃: 익명/5만원 김매능/3만원 윤우섭/2만원



(아기 예수의 성녀 데레사)  
**금정성당**  
15811 경기도 군포시 당산로 192번길 28  
(금정동 699번지)  
E-mail : kumjung@casuwon.or.kr(사무실)

주임신부 : 전 현 수 ( 마티아 )  
전교수녀 : 윤 마리아, 차 글라라

주임신부	452-3080	수녀원	458-2010
전 화	455-2010, 455-2631, 2		
	(070-4047-2380, 2381)		
	(FAX) 455-2044		
연령회장	강석근(요한) 010-5342-8400		

미사 시간	요일	주 일	월	화•목	수•금	토	병자영성체	유아세례
		09:00 ( 일 반 ) 11:00 ( 교 중 ) 19:00 ( 청 년 )	06:00	19:30	10:00	15:00 ( 초 등 부 ) 19:00 ( 중 고 등 부 ) 첫 주 10:00 ( 성 모 신 심 )	매 일 첫 수 요 일 오후 2 시 부 터	씩 수 월 둘 째 토 요 일 16:00

2018년도 교구 사목 표어  
사목 실천 목표

**신앙의 기쁨! 젊은이와 함께!**  
**젊은이를 위한 통합사목 실현!**

**환영합니다 !**

지난 23일(화) 분원장으로 윤 마리아 수녀님께 서 부임하셨습니다. 본당의 발전과 성화를 위해 애쓰실 수녀님께 환영의 인사를 드리며, 수녀님의 영육간 건강을 위해 많은 기도 부탁드립니다.

#### ❖ 금주간에는

- ☞ 성시간 - 1일(목) 저녁미사 끝에
- ☞ 소화대학 식사봉사 - 1일(목) 샘골지역
- ☞ 위령의 날 - 2일(금)
- \* 미사시간 - 10:00(09:20부터 연도 바칩니다.)
- \* 선종하신 조상님들과 연옥 영혼을 위한 **위령합동미사**로 봉헌됩니다. 합동미사예물은 사무실 및 로비에 마련된 봉헌봉투에 담아 미사 전 봉헌함에 봉헌하여 주시기 바랍니다.
- \* 11월 1일부터 8일까지 열심한 마음으로 묘지를 방문하고, 세상을 떠난 이들을 위하여 기도하는 교우들은 연옥에 있는 이들에게 양도할 수 있는 전대사를 받을 수 있습니다.
- ☞ 성모신심미사 - 3일(토) 10:00
- \* '태중의 아기 축복' 신청 받습니다.

#### ❖ 다음주일(4일)에는

- ☞ 2차봉헌 - 사제양성후원헌금

#### ❖ 11월 병자영성체 - 7일(수) 14:00부터

- \* 6일까지 신청서를 제출하여 주십시오

이번 주 성경읽기 (34주차 10/29-11/3)			
월	마르 1장-3,6	목	마르 8,22-10장
화	마르 3,7-6,6ㄱ	금	마르 11장-13장
수	마르 6,6ㄴ-8,21	토	마르 14장-16장

#### ❖ 교적정리

〈신자는 거주지의 본당 사목구에 교적을 두어야 한다. (교회법 제107조, 한국천주교사목지침 제159조 2항)〉

\* 가족중에 함께 살지 않고 타지에서 사는 가족은 교적을 사는 곳 성당으로 보내야 합니다. 타지 사는 가족의 주소와 전화번호를 사무실에 통보해 주시기 바랍니다.

\* 구역(반)에 안사시는 세대는 사무실로 통보하여 주시기 바랍니다.

#### ❖ 지난 주일(21일) 미사 참례자수

토19시	9시	11시	19시	계
233	262	238	107	840

#### ❖ 전례담당

연중 제30주일 ( 10월 28일 )	9시 일반미사 11시 교중미사	금정 1 구역 샘골 3 구역
연중 제31주일 ( 11월 4일 )	9시 일반미사 11시 교중미사	금정 2 구역 샘골 4 구역

#### ❖ 우리들의 정성 (10/18-10/24) (감사합니다!)

교무금	5,030,000원	주일헌금	2,943,000원
감사헌금	200,000원	2차헌금	565,300원

\* 교무금은 신자의 의무! 세대별로 책정하여 봉헌합시다!

주임신부	홍창진 (요한보스코)	 <div>성 유대철 베드로</div> <div>기산성당</div> <div>E-mail : <a href="mailto:gisan@casuwon.or.kr">gisan@casuwon.or.kr</a> <a href="http://cafe.daum.net/casw-gisan">http://cafe.daum.net/casw-gisan</a> (18387) 경기도 화성시 기산로 63</div>	미 사 시 간				
총회장	송길석(그레고리오) 010-5434-0748		주 일	토요일 19시(중고등부) 09시 (어린이) 11시 (교중) 18시 (저녁)			
연령회장	김근배(요셉) 010-2464-2921		월	06:30	화. 목	19:30	
사 무 실	031-226-2800 Fax 226-2810		수, 금	10:00			
			첫 토	성모신심미사 10:00			
		첫 목	성시간 (저녁미사 중)				

✦ 오늘은 건축기금마련 특별 헌금입니다.

✦ 다음주일은 사제양성 특별 헌금입니다.

#### ■ 성시간 및 성체강복 : 11/1(목) 저녁미사 중

#### ■ 위령의 날 미사 : 11/2(금) 10시

. 세상을 떠난 모든 이들을 위하여 미사 봉헌합니다.

#### ■ 성모신심미사 : 11/3(토) 오전 10시

#### ■ 소공동체 월례회의 : 11/3(토) 성모신심미사 후

. 구역장,반장께서는 참석 바랍니다.

#### ■ 유아세례 : 11/4(주일) 교중미사 후

. 11/2(금)까지 사무실 신청 바랍니다.

#### ■ 단체회합

. 상임위원회 : 10/28(주일) 교중미사 후

#### ■ 성가대 단원 모집

. 교중 미사에서 아름다운 성가로 봉사하실 성가대 단원을 모집합니다.

. 평일연습 : 목요일 저녁미사 후 성전

. 주일연습 : 주일 오전 10시 성전

. 문의전화 : 단장 010-8665-1363

#### ■ 울뜨레아 회원 초대

꾸르실료 교육을 수료하시고, 본당 울뜨레아 모임에 가입하지 않으신 교우들께서는 연락바랍니다.

. 회합 : 매월 둘째주일 교중미사 후

. 울뜨레아 간사 : 010-3885-9364

#### ■ 교무금 / 건축헌금 납부

교무금은 하느님의 은총에 대한 감사의 봉헌이며, 나를 위한 지출에 앞서 봉헌해야 하는 신자로서의 거룩한 의무이자 권리입니다. 교회운영과 하느님 사업에 쓰여지는 교무금 납부에 교우들께서는 동참해 주십시오.

#### ※ 교무금/건축헌금 납부 계좌

우리은행 1005-901-115359, 예금주:(재)천주교수원교구 (입금시 책정자 성함 기재 바랍니다.)

#### ■ 2018 성탄 특별 세례

교리	10회 [10/21~12/23(주일)] 11시 교중미사 후 성전, 주임신부님 교리
세례식	12/25(주님탄생대축일)

#### ■ 주일미사 참례현황

주일 (10/21)			
학생 (토 19시)	어린이 (09시)	교중 (11시)	저녁 (18시)
65	118	333	-
참례인원	516명	참례율	24.5%
전체신자수	2,110명 / 811세대		
10/14 참례현황		524명	

#### ■ 본당 주차시 유의사항

. 성모동산 뒤편 공장에 주차하지 마십시오.

. 다른 차량 앞이나 통로에 주차시 연락처를 꼭 기입해 주시고, 미사가 끝나면 바로 이동 주차해 주십시오.

교구장 사목표어	“신앙의 기쁨! 젊은이와 함께!”
----------	--------------------

미 사 시 간		천주교 수원교구 기안성 바오로 성당 Gian St. Paul Catholic Church	주임신부 : 안준성 (마티아) 전교수녀 : 조 (마리 필립보) 이 (마리 마르코) 총회장 : 윤중기 (요한세례자) 010-7114-2971 연령회장 : 오규택 (스테파노) 010-2680-6462 연령회 부회장 : 오영수 (사도요한) 010-3722-1644
주 일	토요일 저녁 주일미사 : 오후 7:00 (어린이와 함께하는 가족미사) 주일 오전 09:00 (중,고등부) 11:00 (교 중) 주일 저녁 7:30		
평 일	성모신심미사 : 매월 첫토요일 오전 10시 월 : 6:00 ( 새벽미사 ) 화, 목 : 저녁 7:30 수, 금 : 오전 10:00 고해성사 : 매 미사 시작 20분 전	18338 경기도 화성시 기배로 43번길 40 사무실 : 223-6691 사제관 : 223-6693 수녀원 : 070-4047-0501 홈페이지 : http://gian.or.kr	<div> <div> <div>■ 병자영성체 : 매월 첫째 (목) 10:00</div> <div>■ 유아세례 : 책수월 둘째 토요일 14:00</div> <div>■ 예비자교리 : 매주일요일 아침 09:30</div> </div> </div>

● 초등부 : 토요일 오후 5시 (교리와 미사) ● 중,고등부 : 주일 오전9시 (미사와 교리)



■ 성전건축을 위한 특별헌금 (10월28일)  
■ 사제양성을 위한 특별헌금 (11월4일)

■ 주간 회의 및 행사 안내.(10/28-11/3)  
- 병자영성체 : 11월1일(목) 오전10시30분  
- 성시간(성체강복) : 11월1일(목) 저녁미사  
- 성모신심미사 : 11월3일(토) 오전10시  
- 성모회 : 11월3일(토) 성모신심미사 후

■ 주간 회의 및 행사 안내.(11/4-11/10일)  
- 바자회 : 11월4일(주일) 교중미사 후  
- 상임위원회 : 11월6일(화) 저녁미사 후  
- 11월 소공동체회의는 쉽니다.

■ 선교 및 거리청소 안내.  
- 일 시 : 10월28(주일) 오후2시 성당 집합.  
- 성당에서 기도 후 각 구역으로 가서 청소실시함.  
- 3시30까지 청소한 후 각 구역에서 해산함.  
- 청소한 것은 구역에서 자체적으로 처리바랍니다.

■ 위령의 날 합동위령미사 안내. (11월2일)  
- 일 시 : 11월2일(금) 오전10:00  
- 11월은 세상을 떠난 모든 이들의 영원한 안식을 위해 기도하며 미사 봉헌하는 위령성월입니다.  
- 합동 위령미사예물 준비하여주시고, 미사 전에 연도 바치도록 하겠습니다.

■ 미리내 성직자요소 참배 및 위령미사 참석 안내.  
- 일 시 : 11월2일(금) 오후2시.  
- 성당(혹은 기안중학교 앞)에서 12시 출발.(신청자)

■ 성전건축기금마련 바자회 안내 및 물품 봉헌 받습니다.

- 일 시 : 11월4일(주일) 교중미사 후  
- 방 법 : 먹거리판매 및 물품판매.  
- 물품 봉헌 받습니다 : 새 제품으로 가정에서 쓰지 않고 보관 중인 생활필수품을 봉헌(기증)하여 주시기 바랍니다.  
- 봉헌(기증)마감일 : 10월28일(주일)  
- 신자분들의 많은 관심과 참여 바랍니다.

■ 지역 형제님과 본당신부님의 만남.

일 자	지 역	구 역
11/11(주일)	3지역	신명,안녕,와우,일신,효성
12/9(주일)	4지역	쌍용,임광1,임광2,현대,푸르지오

- 본당의 교적을 두고 있는 35세 이상의 모든 형제님.  
- 둘째주일 교중미사 후에 만남이 있습니다.

☑ 우리들의 정성 (10/15-10/21)					
내 용	금 액	내 용	금 액	내 용	금 액
교 무 금	6,320,000	주일헌금	2,209,850	건축헌금2	1,566,100
미사에물	530,000	건축헌금		감사헌금	350,000
감사헌금	이정란 200,000원 김봉화,최미숙,신명수 각50,000원				

☑ 전례 주차, 청소봉사

연중제30주일 (10/28)		연중제31주일 (11/4)		연중제32주일 (11/11)	
구분	특전	특전	특전	특전	특전
전례봉사 (구역)	9시 구리아 정선영 11시 안병와우호성 박인혜	9시 구리아 정선영 11시 우림구역 한은희	9시 구리아 정선영 11시 우림구역 한은희	9시 구리아 정선영 11시 임광1 이현석	9시 구리아 정선영 11시 임광1 이현석
주제봉사	사도들의모후 Pr.	평화의모후 Pr.	평화의모후 Pr.	즐거움의원천 Pr.	즐거움의원천 Pr.
청소봉사	우림구역	임광1구역	임광2구역	임광2구역	임광2구역

목 주 기도 성월	OK 덤 핑 가 구	하오츠 동식당	안 경 나 라	엔디바이크 (N.D.BIKE)
 목주기도에 적극 참여하여 주시기를 바랍니다.	가구의 모든 것. 혼수가구 주론가구. 매월 특별행사  위치 : 기안동 20-188 ☎ 031-221-8862 박철수 (요셉)	독배기짚뽕. 참쌀탕수육 전문점 KBS-TV 생생정보통에 소개된 맛집 위치 : 신일우남클래식타운 옆 ☎ 031-225-1317. 226-5885 김봉희 (요셉피나)	봉당 최대 규모 전문점 전용 주차장 위치 : 수원대앞 주황색 간판 ☎ 031-235-2046 010-2840-6388 정두수 (요한)	- 국내 최대 자전거 / 용품 / 의류 - 평생 A/S 정책 - 네이버에 검색 '엔디바이크' www.ndbike.co.kr 031-239-0815 조영민(요셉) (용건릉 앞·푸르미르호텔 옆)
자연촌 건강원	파리비게트(보보스점)	등 고 자 통 차	한빛건축디자인	퍼니퍼니 미술학원
홍삼, 장어, 봉어, 흑염소 양파, 호박, 배도라지즙, 생원즙 각종 건강식품 판매 ☎ 031-222-9112, 010-3722-1644 식물가공기능사 오영수 (사도요한)	제빵/케익/샌드위치/커피/음료 단체주문 및 정기급식 납품가능 위치 기안동 보보스프라자 1층 ☎ 031-224-8201 홍윤식 (그레고리오) 010-8579-6534 오영순 (호주아네스) 010-3690-8635	판매, 매입, 폐차 승용, 승합, 화물 자동차 상담 수원 평등 남수원매매단지내 알개 자동차 상사 ☎ 010-5755-2088 이달우 (바오로)	아파트, 상가, 주택, 리모델링 에너지세이브 방수시공 (차일, 단열) 화성시 사랑의 집수리 협력업체 임광3단지 후문상가 ☎ 010-6240-8353 조선호(스테파노)	미술 전문선생님과 함께 그리기, 만들기, 요리미술, 영재미술 5세-초, 중전로 정원제수업 신미주아파트 상가1층. 차량운행가능 ☎ 031-238-7034, 010-3068-9168 이은실(로사리아)

천주교를 알고자 하시는 분은 본당 수녀님 또는 사무실에 문의 하십시오.



미 사 시 간 안 내			주임신부	유정수(루 카)
미사 30분 전 묵주기도			총 회 장	박광빈(에제키엘)
주 일	토요일저녁 주일미사	오후 7:30	연령회장	지 숙 현 (글 라 라) 010-5686-5109
	교중미사	오전 9:00	유아세례	11/ 3(토) 10:00
	어린이미사	오전11:00	예비자교리	(주일)오전 10:00
평 일	화, 목	오후 7:30	병자영성체	마지막주(금)11:00
	수,금,토	오전10:00		



천주교 수원교구

기흥 성 바오로 성당

용인시 기흥구 고매로 43번길 12-15  
전화 : 285 - 0362 / 팩스 : 285 - 0372



#### ✦ 이번 주 특별헌금 안내

이번 주는 **교구 사제 양성** 특별헌금이 있습니다.

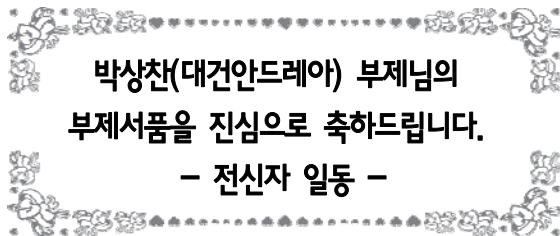

[ 부제 서품식 이모저모 ]



#### ✦ 10주년 기념 성경 통독반 안내

지난주	이번 주
화요일(10/23) 목요일(10/25)	화요일(10/30) 목요일(11/1)
마르코1~8장 루카1~6장	마르코9~16장 루카7~11장

#### ✦ 11월 위령성월 안내

- 위령성월을 맞이하여 11월 한 달 동안 위령을 위한 연도(미사30분 전)와 미사가 봉헌됩니다.

#### ✦ 유아세례 안내

- 일 시 : 11/ 3(토)오전10시(부모면담:09시30분)

#### ✦ 초등부 은총 잔치 안내

- 일 시 : 11/ 4(주일)12:00~14:00
- 장 소 : 교육관, 주차장
- 기증 물품 접수 받습니다. (10/28까지, 사무실)
- 문 의 : 홍선영 비비안나 선생님 (010-2421-4359)

#### ✦ 수험생을 위한 안수미사

- 일 시 : 11/10(토) 19:30// 고3 및 수험생

#### ✦ 첫영성체 부모 주간 만남 안내

요일 (반)	시 간	장 소
주일반(사랑반)	14:00~15:30	6교리실 (성물방2층)
화요일반(믿음반)	20:00~21:30	
목요일반(소망반)	20:00~21:30	

#### ✦ 2019년도 달력 광고 접수

- 광고료, 마감 : 20만원, 11/ 4(주일)까지

#### ✦ 월례회의 및 모임 안내

단 체	일 시	장 소
제분과위원회	10/27 (토) 20:30	대회의실
성소분과	10/28(주일) 10:00	대회의실
전례위원회	10/28(주일) 12:30	대회의실
평 단 협	10/31 (수) 19:00	대회의실
상임위원회	11/ 4(주일) 12:30	대회의실

#### ✦ 지난주 미사 참례 현황(622세대/1,588명)

미사	토요저녁 19:30	연중제29주일(10/21) 09:00	11:00	참례 신자수	계(%)
참례자	87	185	219	491	30.9

#### ✦ 봉사안내 - 전례, 청소, 주차, 토요운전

구분	연중제30주일(10/28)			연중제31주일(11/4)		
전례 (독서)	토요저녁	09:00	11:00	토요저녁	09:00	11:00
	중고등부	6구역	초등부	중고등부	7구역	초등부
청소	6구역(토,10:30)			7구역(토,10:30)		
주차 운전	10/28 사도들의 모후Pr.			11/ 4 하늘의 별Pr.		
	11/11 순교자들의 모후Pr.			11/18 바다의 별Pr.		

#### ✦ 우리들의 정성 (10월15일 ~ 10월21일)

연중 제29주일 헌금	2,025,000
교구 군인주일 특별헌금	356,000

[지역 단체 마일리지] 이마트(보라점) : 67번



예배	월	06:00	<b>천주교 수원교구</b> <b>남 동 탄 성 당</b> <a href="http://cafe.naver.com/ndt">http://cafe.naver.com/ndt</a> (성당카페) (우)18487 화성시 장주기길 11(임시) 성당부지 : 화성시 장지동 617	주임신부 : 권오진(요셉) 사무실 : 031)8055-8116 F A X : 031)8055-8117 E - mail : namdongtan@casuwon.or.kr
	화,목 수,금	19:30 10:00		
주일	토	15:00 어 린 이 19:00 중 고 등		
	주일	09:00 교중미사 19:00 일 반		

**10월 28일 연중 제 30주일**

(후렴)주 님 이 큰 일 을 하 셧 기 에 우 리 는 기 뻐 하 였 네.

♣ 11월 전례안내

- 성시간 : 11월 1일(목) 저녁미사 후

♣ 위령의 날 미사 안내

- 일 시 : 11월 2일(금) 10:00 / 19:30
- 위령의 날은 돌아가신 조상, 친지, 은인분들을 위하여 합동미사로 봉헌됩니다.
- ※ 합동미사예물은 당일 미사 전에 봉헌하시거나, 사무실에 미리 봉헌하여 주세요.

♣ 현화회 회원 모집 안내

- 성전 제대의 꽃꽂이를 전담하는 현화회 봉사자 회원을 모집, 운영하고자 합니다.
- “꽃을 좋아하는 분, 배우면서 봉사하실 분 이라면 누구나 가능합니다.”
- 문 의 : 본당 사무실 031)8055-8116

♣ 구역미사·반모임 일정 안내

구역	요일	시간	장소	비고
호반5차	10/31 (수)	20:00	2201동 502호	구역 미사
금강2차	11/7 (수)	20:00	1933동 2003호	구역 미사
자이 파밀리에	11/9 (금)	20:00	3206동 1401호	구역 미사

- 문 의 : 본당 사무실 031)8055-8116

♣ 오늘 2차 헌금은 성전건축기금 마련을 위하여 봉헌됩니다.

♣ 구역 전례 및 청소 일정 안내

전례		청소	
10월28일	금강4차	10월27일	금강1차, 반도3차, 센트럴힐즈, 호반3차
11월4일	금강1차	11월3일	서희, 반도9차, 자이파밀리에, 장지동주택

♣ 10월 21일 주일미사 참례 현황

신자 수	09:00 교중	19:00 일반	계(%)
1,491	216	73	289(19.3%)

♣ 우리들의 정성(10/15~10/21)

교무금	금	2,540,000원
건축금	금	1,510,000원
주일헌금	금	2,141,000원

교무금 자동이체	신협 131-019-762299
건축헌금 자동이체	신협 131-019-762319
예금주: 남동탄성당 납부시 책정하신 분의 이름과 세례명으로 입금	

EM멘토 영어·수학 학원	GS 원영 (가정용 음식물처리기)		
동탄대로 198 드림타워 7층 ☎ 031-377-2530 강은미(엘리사벳)	방송3사의 9뉴스에서 합법 제품으로 보도된 유일한 제품 ☎ 010-8230-2570 신제영(바오로)		주보 광고 모집 • 접수 : 본당 사무실

천주교를 알고자 하시는 분은 이곳 천주교 신자들 또는 성당 사무실에 문의 하십시오.

<p>♣ 미사시간 및 교리시간 안내 ♣</p> <p>※ 토 - 17:00( 토요일 주일학생미사 )</p> <p>※ 주일 - 06:00 10:30 (교중미사) 19:00 (청년미사)</p> <p>※ 평일 - 월 06:00 수.금 10:00 화.목 19:30</p> <p>※ 예비자 교리 - 부활반 (주일 09시) ( 전교분과 및 사무실에 문의 바랍니다.)</p>	<h1>남양성당</h1> <p>(노동자의 성 요셉)</p> <p><a href="http://cafe.naver.com/namyangcatholic">http://cafe.naver.com/namyangcatholic</a></p>	<p>주임신부 : 조 봉 익 ( 도미니코 ) 수녀 : 이 마리아, 이 라파엘라 사무실 ☎ 356 - 2048, FAX : 357 - 5831 총 회 장 : 홍 제상 ( 토마스 ) hp 010 - 8763 - 2300 연령회장 : 백 영 부 ( 프란치스코 ) ☎ 357-6438 hp 010-4325-6661</p>
---	---	---



주 - 님 - 이 큰 일을 하셨기에 우 - 리 는 기 - - 뻘 하였네

### ◆ 2019년도 본당 달력 광고 안내

\* 본당 달력에 광고를 신청하신 분들은 10월 31일까지 광고 내용( 문구, 전화번호, 성명(세례명))등을 편집하셔서 사무실에 꼭 제출해 주시기 바랍니다.

### ◆ 환자 영성체

\* 일 정 : 11월1일(목) 성당9시 출발  
구역장, 반장님들은 대상자 확인 바랍니다.

### ◆ 성 시간

\* 일 정 : 11월1일(목) 저녁미사 후

### ◆ 위령의 날

\* 미 사 : 11월2일(금) 10시 합동미사로  
봉헌됩니다.

### ◆ 수원교구 합동 위령미사

\* 일 시 : 11월3일(토) 오후 1시 연도 후 미사  
\* 장 소 : 정자동 주교좌 성당  
\* 준비물 : 연도책

### ◆ 소 공동체 모임

\* 일 정 : 11월4일(일)교중미사 후  
\* 장 소 : 영성관 강당

### ◆ 사무장 정기휴가

\* 일 정 : 11월5일(화)~11월9일(금)  
※ 미리 사무실 업무 보시기 부탁드립니다.

### ◆ 화성지구 봉사자 교육

\* 일 정 : 11월9일(금) 성당에서 저녁7시10  
\* 장 소 : 발안성당  
\* 대 상 : 구역장, 반장, 상임위원, 제 단체장

### ◆ 사랑의 김장 나누기

\* 일 정 : 11월23일(금) ~ 24일(토)  
※ 내년 한 해 동안 본당과 어려운 이웃들에게  
나눌 맛있는 김치를 담글 재료를 후원 바랍니다.  
( 배추, 무우, 쪽파, 갓, 고춧가루와 각종양념 )

◆ 본당의 날 많은 봉사와 물적 봉헌해  
주신 교우님들 진심으로 감사드립니다.

### ◆ 특별헌금

\* 건 축 헌 금 : 10월28일(일)  
\* 사제양성후원 : 11월04일(일)

### ◆ 미사 참례율

전신자	미사참례자	미사참례율
2,977	856	29%

### ◆ 우리들의 정성

내 용	10월21일	10월14일
연중제29주일	2,629,000	2,622,500
전 교 주 일	1,333,000	
교 무 금 (10.15~10.21)	50세대 5,395,000	49세대 6,665,000
건축헌금 (10.18~10.24)	20,000	정부국
	30,000	박성협
	50,000	문성진 김성원
	60,000	진현식
	100,000	남영희 한상진 김병채
감사헌금 (10.18~10.24)	50,000	윤영환 임인제
	100,000	익 명 홍은순 김미옥
※ 건축헌금 계좌 안내 (농협 207076-55-004171)		

※11월 성당청소 및 미사 안내와 전례 : 1지역  
청소 후 뒷마무리를 꼭 해 주시길 부탁드립니다

천주교를 알고자 하시는 분은 이웃 천주교 신자들 또는 사무실에 문의하십시오.

주임신부 : 정재훈대건안드레아 연령회장 : 김용성 요셉 010-3739-7843 사무실 : 031) 404-0190 FAX : 031) 317-0057	<b>능곡동 성가정 성당</b> (성가정의 성마리아와 성요셉) (429-240) 시흥시 승지로 101 (능곡동) 전자우편 : neungnok@casuwon.or.kr	<table border="1"> <tr> <td>주일</td> <td>오전</td> <td>교중</td> </tr> <tr> <td></td> <td>9시</td> <td>11시</td> </tr> <tr> <td>토</td> <td colspan="2">저녁 7시30분</td> </tr> <tr> <td>월</td> <td colspan="2">새벽 6시30분</td> </tr> <tr> <td>평일</td> <td>화 . 목</td> <td>수 . 금</td> </tr> <tr> <td></td> <td>19:30</td> <td>10:00</td> </tr> </table>	주일	오전	교중		9시	11시	토	저녁 7시30분		월	새벽 6시30분		평일	화 . 목	수 . 금		19:30	10:00
주일	오전	교중																		
	9시	11시																		
토	저녁 7시30분																			
월	새벽 6시30분																			
평일	화 . 목	수 . 금																		
	19:30	10:00																		

† “소통과 참여로 쇄신하는 수원교구 ! 신앙의기쁨! 젊은이와함께!”

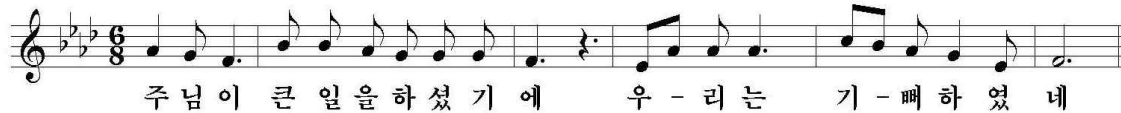

### 10월 생활 말씀

“그러나 여러분이 성령의 인도를 받으면  
율법 아래 있는 것이 아닙니다.”  
(갈라 5,18)

- 병자영성체 - 11/1(목), 9시10분
- 성시간 - 11/1(목) 미사 후
- 성모신심미사 - 11/3(토) 10시
- “교적 정리 부탁드립니다.”  
▶ 현재 우리 본당 관할 구역에 주소지를  
두지 않은 가족들 교적정리 해 주십시오.  
사무실에 오셔서 이사 가신 가족들 주소와  
그곳에서 가장 가까운 성당을 알려 주십시오.  
10월 한 달 동안 정리 부탁드립니다.
- 2019년도 단체 예산안 : 11월11일 까지  
제출하시기 바랍니다.

- 단체모임 안내  
▶ 제대회 - 11월1일(목)

청소 및 주일 음료 봉사와 미사 안내				
날 짜	단 지	안 내	음 료	단 지
11.3.토	레지오	10월 28일 은총의 생	10월	8
11.10.토	1.2	11월 4일 파티마의 모후	11월	9

● 우리들의 정성 10월 20일 ~ 10월 25일		
교 무 금	450,000	교구차입금 500,000
주일헌금	994,000	단체보조비 300,000
건축헌금	1,871,000	복리후생비 170,000
감사헌금	1,100,000	수도광열비 136,400
		수수료수선비외 72,960
합 계	4,415,000	합 계 1,179,360

- 감사헌금 : 익명 1,000,000원  
김현경 100,000원
- 건축기금을 위한 유정란 판매  
▶ 매월 : 넷째(10/28)주일 둘째(11/11)주일 .
- 전례 봉사 구역  
▶ 10월28일- 1단지 ▶11월4일- 14단지

모아 유희원	글라스 박스 안경원	현진공인중개사	주)국제방재서비스
5. 6. 7세 모집 가정의 평화를 빕니다. 원장: 임민순 (마리아) ☎ 317-9001	안경하나로! 돋보기까지 해결! 원 장: 정 경관 (토마스) 호평프라자1층 신협건물 ☎ 405-5555	현진 에버빌 상가 구옥심 글라라 010-6356-0034	대표: 이 강호 (베드로) ☎ 02-889-1190
왔 다 식 품	강 태 권 세무회계사무소	한우리 독서 토론 논술	아트사파리 미술학원
국산김치 (만두냉면김) 식당재료일절 김길동(요한) 010-2089-9976 010-3324-2281	세무사: 강 태권 (시몬) 호평 프라자 5층 신협 건물 ☎ 404-0933	시흥지부 능곡동 담당 교사 010-8434-2454	유치부, 초등부 모집 소수정예 작가주의 미술교육 8단지 상가동 2층 원장: 김경은 마리아 ☎ 313-8480

☪ 미사시간 안내				<div>능평성당</div> <div>&lt; 성 김대건 안드레아 성당 &gt;</div> <div>주소: 광주시 오포읍 능평로 156번길 6</div>	<div>주임신부: 이승환(루 카)</div> <div>총 회 장: 박상봉(미카엘)</div> <div>☎ 사무실 (031) 768-0087</div> <div>F A X (031) 768-1617</div> <div>연례회장: 전승호(프란치스코)</div> <div>010-3685-2804</div>
평일	월	화·목	수·금		
	06:00	19:30	10:00		
토	첫신심	어린이	청소년		
	10:00	16:00	19:30		
주일	새벽	교중	저녁		
	07:00	10:30	19:00		
고해성사: 매 미사 30분 전					

☑ **축일을 축하드립니다!**

기간: 10월 29일 ~ 11월 4일 축일을 맞이하시는 분  
 실비아, 가롤로 보로메오, 솔로몬, 테오필로, 드보라

☑ **다음 주일(11월 4일) 사제양성후원 2차 헌금 있습니다.**

☑ **2018년 추계사제연수**

기간: 10월 30일(화) ~ 11월 1일(목)

※ 10월 30일(화) ~ 10월 31일(수)미사가 없습니다.

☑ **위령의 날 미사**

일시: 11월 2일(금) 10:00, 19:30

※ 돌아가신 연령들을 위한 위령미사 봉헌은 성전 입구에 마련된  
 예물봉투를 이용하시어 본당사무실에 접수하시기 바랍니다.  
 위령의 날 당일에는 성전입구 봉헌함에 넣어주시기 바랍니다.

☑ **위령성월 연도**

기간: 11월 1일 ~ 11월 30일 매 미사 30분 전  
 연도를 바칩니다.

※ 월요일과 토요일은 미사 전 연도를 바치지 않습니다.

※ 11월 한 달 동안 성경 읽기는 하지 않습니다.

☑ **2019년 본당 달력 광고 모집**

광고비: 35만원, 선착순 모집(총 12구좌 중 4구좌 남음)  
 문의: 본당 사무실

신청마감일: 2018년 10월 31일(수)까지

☑ **11월 성시간은 11월 1일(목) 저녁미사 후에 있습니다.**

☑ **11월 성모신심미사는 11월 3일(토) 10:00 있습니다.**

☑ **지역미사 안내**

11월 3일(토) 12:00, 봉골 지역

☑ **11월 병자영성체**

일시: 11월 8일(목) 08:30부터, 11월 6일(화)까지 접수

☑ **11월 성소후원미사는 11월 9일(금) 10:00 있습니다.**

☑ **기일(11월) 연도**

일시: 11월 4일(주일) 교중미사 후, 장소: 요셉의 집  
 대상: 11월 중 기일을 맞이하는 가정  
 접수: 본당 사무실 신청서에 기재, 마감: 10월 31일

☑ **전입을 환영합니다.**

전입 세대주	가족	전 본당	오신 곳	구역	
정창섭	아고보	4	신봉동	능곡로56번길 68-2	서위말3
문수아	나탈리아	1	죽전	태재로 20-30	상태재2
이상호	프란치스코	3	위례	테라스오포	통점골
김준형	마르첼리노	1	매교동	테라스오포	통점골

※구역장, 반장, 레지오 단원들이 선교의 목적으로 연락드릴 수  
 있음을 알려드립니다.



주 - 님 이 큰 - 일 - 을 하 셧 기 에 우 리 는 기 뻔 하 였 네

☑ **주간 계획**(10월 29일 ~ 11월 4일)

내 용	일 시	장 소
제분과 월례회의	30일(화) 19:00	대건실
파티마의세계사도직	1일(목) 10시	대교리실
상임위원 월례회의	4일(주일) 교중미사 후	대건실
전례분과 월례회의	4일(주일) 교중미사 후	207호

☑ **지역별 전례봉사, 청소, 주보정리**

구 분	연중 제 31 주일		
	4일(주일)		
시 간	07:00	10:30	19:00
전례 담당	새말1	새말2	통 · 동막골
청 주 보 정 리	상태재2 (11월 2일)	하태재 (11월 9일)	새말1 (11월 16일)

☑ **우리의 정성**(10월 15일 ~ 10월 21일)

단위: 원

교 무 금	감사헌금	성소후원	사회복지	토지봉헌
6,420,000	150,000	65,000	600,000	900,000
주일헌금	1차	3,962,000	2차	810,000
감사헌금	구양순 신혜선			
성소후원	김정희 김지은 송연자 윤경하 윤혜정			
사회복지	서원말 구역			
토 지 봉 헌 금	김린아 김홍일 안중석 2차모금			
봉헌금 주간 합계		12,907,000		
토지 봉헌금 대출금 상환 현황				
대출총액:1,932,206,563 상환:1,714,834,657 잔액:217,371,906				

※ 봉헌해 주신 분들께 감사드립니다.

☑ **주일 미사 참여 현황**(연중 제 29 주일)

총 신 자	참 여 인 원	참 여 율
4,160	962	23.1



천주교 수원교구 단대동 성당

**전 화 번 호**

주임신부: 함운주(베 드 로)신부 전교수녀: 김 도미니카, 정 소화데레사 수녀  
 총 회 장: 010-4008-8143 수 녀 원: 733-5004 사 무 실: 733-3004  
 연 령 회: 회장 010-5239-8081

**미 사 시 간**

월 오전 6:00, 화 오후 7:30, 수 오전 10:00, 목 오후 7:30, 금 오전 10:00  
 토 오후 4:00(어린이미사), 오후 7:30 주일 오전 6:00, 9:00, 11:00, 오후 7:30  
 예비자교리시간: 매주일 오전 9:30, 매주(수)오후 8시, 매주(금)오후 2시  
 ※유아세례식은 3.6,9,12월에 실시합니다. <http://cafe.daum.net/DDDKD>

## 성 시 간

- 일 시: 11월 1일(목) 저녁 미사 후

## 위령의 날 압동위령미사

- 일 시: 11월 2일(금) 오전 10:00
- ※ 합동미사예물을 준비하셔서 성전뒤편의 함에  
정성껏 봉헌하여 주시기 바랍니다.

## 성모신심미사

- 일 시: 11월 3일(토) 오전 10:00

## 본당 제단체 임원 워크샵

- 일 시: 11월 3일(토)~4일(주일)
- 장 소: 경기도 가평
- 대 상: 본당 제단체 임원

## 병자영성체

- 일 시: 11월 8일(목) 오전 9:30 출발
- ※ 구역장, 반장님들께서는 병자영성체 대상자와  
변동사항을 파악하시어 사무실에 11월 4일(주일)  
까지 사무실에 알려주시기 바랍니다.

## 대입수험생 54일 기도

- 기 간: 9월 22일(토)~11월 14일(수) 저녁 8:00
- 대 상: 대입수험생 학부모
- 문 의: 010-3311-5669(중고등부 교감)

## 전입을 축하합니다.

- 1지역 5구역 1반  
이경희(마 리 아) 금광2동 삼익금광(아)101-604
- 4지역 1구역 1반  
이충섭(바 오 로) 래미안금광(아)103-1204
- 1지역 5구역 2반  
윤주병(안 켈 라) 금광2동 삼익금광(아)102-407

## 금주의 본당 청소년

– 상임위원회 봉사자들

※ 바쁘신 중에도 본당청소에 임해 주셔서 감사  
합니다.

## 11월 4일(주일) 신자들의 기도, 봉헌

· 신자들의기도, 봉헌 – 3지역 3구역

## 빈센시오외우원계좌

(모집시간: 매주일 오전 9시, 11시 미사 후)

신협 131-013-112515 예금주: 유지재단 단대동성당

## 성소우원계좌

신협 131-011-822456 예금주: 유지재단 단대동성당

## 은행동성당 신축금 우원계좌

신협 131-011-399163 예금주: 은행동성당

국민은행 676901-01-136461

예금주: 천주교수원교구 은행동성당

## 봉 헌 금

† 이번 주에는 장기수련 2차 헌금이 있습니다.

다음 주에는 사제양생 2차 헌금이 있습니다.

## 감사헌금

홍순규(안토니오) ₩100,000 익 명 ₩30,000

익 명 ₩20,000 김선기(요 한) ₩50,000

재속프란치스코 ₩50,000

교 무 금 ₩5,710,000

주일헌금 ₩2,099,700 특별헌금 ₩1,152,500

※ 미사참례인원: 866명 참례율: 23.44%

10월 20일(토)		10월 21일(주일)			
16:00	19:30	6:00	9:00	11:00	19:30
76명	141명	66명	114명	322명	147명



(수원시 권선구 당진로 31번길 7-10(당수동))

## 본당 복음화 목표

**소중한 보화, 교우촌을 이루자 !**

항구한 기도의 터전  
지속적인 흥내 내기  
전적인 의탁의 터전

## 11월은 위령성월입니다

11월1일부터 11월8일까지 열심한 마음으로 묘지를 방문하고, 세상을 떠난 이들을 위하여 기도하는 교우들은 연옥에 있는 이들에게 양도할 수 있는 전대사를 받을 수 있습니다.

※ 위령의날 합동미사 : 11/2(금)10:00 19:30

※ 당수리묘지 미사 : 11/2(금) 14:00

※ 당수리묘지 연도 : 평일 - 11:00  
                                주일 - 교중미사 후

◎ 2차헌금

- 이번주 : 건축헌금
- 다음주 : 사제영성 후원금

## ◎ 단체별 회합 안내

단체명	일 시	장 소
울뜨레야	11/1(목) 미사 후	1층회합실
여성소공동체회	11/7(수) 19:00	1층회합실
평단협	11/8(목) 미사 후	1층회합실
연령회	11/11(일) 교중미사 후	북합동2층
남성소공동체회	11/11(일) 교중미사 후	1층회합실

◎ 성체신심미사, 성시간 : 11/1(목) 19:30

◎ 성모신심미사 : 11/3(토) 10:00

◎ 전례 및 성당 청소담당

- 담당구역은 한 주간 미사 전후 청소 및 정리

삼정1구역	10월 27일(토) ~ 11월 02일(금)
삼정2구역	11월 03일(토) ~ 11월 09일(금)

◎ 교육 현황

활동 교우		냉담 교우	
세대수	신자수	세대수	신자수
278	761	43	83
총 321 세대		844명	

◎ 봉헌해 주신 분들께 진심으로 감사드립니다

주일헌금(연중29주일)		1,000,000
2차헌금(전교주일 특별헌금)		166,000
교무금(176세대/19세대)		2,050,000
감사헌금	유금숙 소화데레사	100,000
성소후원금		10,000

◎ 주간 화답송 후렴

날짜	화답송후렴
10/29(월)	사랑받는 자녀답게 하느님을 본받는 사람이 되어라.
10/30(화)	행복하여라, 주님을 경외하는 모든 사람!
10/31(수)	주님은 말씀마다 참되시네.
11/1(목)	주님, 이들이 당신 얼굴을 찾는 세대이옵니다.
11/2(금)	주님은 나의 빛, 나의 구원이시다.
	나는 주님 앞에서 걸어가리라. 살아있는 이들의 땅에서 걸으리라.
	주님은 나의 목자, 아쉬울 것 없어라
11/3(토)	저의 구원자 주님 안에서 제 마음 기뻐 뛰나이다.

주임신부	함 상 현 (프란치스코)	415-2580	<p>♣ 매일같이 감사와 사랑을 실천합니다.</p> <p>1. 만나는 사람에게 “고맙습니다.” 2. 나의 삶에 “감사합니다.” 3. 내 곁에 있는 이를 “사랑합니다.” 4. 내 손이 필요할 때 “도와줍니다.” 5. 나의 삶을 “반성합니다.”</p>	미 사 전 레 안 내							
총회장	최흥철 베드로	011-394-4042		주 일	토15:00(어린이) 19:00(젊은이)			주일	07:00 교중미사 10:30		
연령회장	김흥배 안드레아	010-2167-2821		평 일	월	화	수	목	금	첫토	
					06:00	19:30	10:00	19:30	10:00	10:00	
예비신자 교리 : 주일 9시				고백성사	미사30분전		성시간		첫 목요일		
사무실(☎)415-4620 (Fax)415-4628			유아세례 : 짝수 달 셋째주 토요일 16시								



“새로 이사오신 분들 반갑습니다. 환영합니다.”

미사시간 안내		 <b>대야미성당</b> (성요셉 성당) 군포시 대야2로 55번안길22 (1588-6) http://cafe.daum.net/daeyami	주임신부 : 이원태 마르티노 총 회 장 : 조만연 바오로 010-5341-0543 연령 회장 : 노재영 요셉 010-4997-7859 사 무 실 : 031-689-3391 F A X : 031-415-3393 daeyami@casuwon.or.kr
주 일	11:00(교중) 19:30(청소년)		
토요일	16:00(어린이) 19:30(토요자녀)		
평 일	월 06:00 화 19:30		
	수 10:00 목 19:30		
	금 10:00 토 19:30		
토요일	매월첫토요일 10:00(성모신심)		
고해 성사	미사 20분 전		
예비자교리	주일 오전9:30분		

#### 11월사목회 월례회의 및 성전봉헌성공 기원 미니발표회 “가서그렇게 하여라”

일시: 11월4일(2차) 교중미사후

참석대상: 전체교우(본당봉사자 참석필수)점심무료

구 분	시 간	내 용	발표자
개회	13:30~13:40	시작기도/공지사항	본당 총무
	13:40~13:45	인사말씀	총회장
주제 1	13:45~14:15	가톨릭사회교리란?	조기동 요한
주제 2	14:15~14:45	말씀안에서 청소년사목	이정환(요셉)
휴식 시간 (15분)			
주제 3	15:00~15:30	교회안에서 나의 모습	김경연 마태오
스페셜	15:30~15:45	저는 이렇게 생각 합니다	정진호 유스티노
신부님말씀 / 강복 마침기도 / 나눔			

#### 위령의 날 미사 안내

일 시 : 11월 2일(금) 10:00

위령의 날은 돌아가신 조상, 친지, 은인  
분들을 위하여 합동미사로 봉헌됩니다.

※ 합동미사에물은 당일 미사전에 성당입구 봉헌함  
에 넣어주시거나 사무실에 미리 봉헌하여 주십시오

#### 2019년도 복음화계획서 제출안내

각위원회, 분과, 단체는 2019년도 복음화 계획서를  
11월 4일까지 제출바라며, 메일 로 보내주시면  
감사 하겠습니다. 제출날짜 꼭 지켜주세요.

(메일주소: [pkjstar1226@hanmail.net](mailto:pkjstar1226@hanmail.net))

☐ 봉성제: 11월 1일 (목) 10:30

☐ 성시간: 11월 1일 (목) 19:30

☐ 성모신심미사: 11월 3일(토)10:00

#### 성가대 단원 모집

노래로 기도하고 그속에서 예수님을 만나기를 원하  
는분들과 함께 하고자 합니다.우리안에 항상계시는 그  
리스도를 성가를 통하여 더욱 뜨겁게 느끼고 싶은분  
기다리고 있겠습니다 (010-9066-2277성가대부단장.)

#### 특별 헌금 (2차)

이번주 (10. 28) 전교주일 특별헌금

다음주 (11. 04) 사제양성 특별헌금

구 분	총 세대	납부 세 대	납부 율
교 무 금	590	243	41.1 %
총 세 대	총 신자	주일미사 참여율	
590	1411	22.2 % (314명)	

☐ 교 무 금 : 4,860,000 원

☐ 주일 헌금 : 460,000 원

☐ 건축 헌금 : 655,000 원

☐ 2018년 건축 봉헌금 : 74,969,170 원

☐ 건축 헌금 봉헌자 명단

10만원: 표승태(요셉).김숙(가브리엘라) 우건희(제  
노비오) 배환숙(프란치스코)

4만원: 박규철(프란치스코)3만원:서영득(베드로)

☐ 감사헌금:100만원(김현우요셉).10만원(정준수바오로)

☐ 성전봉헌 기도 집계 : 55,809단

☐ 전례.청소. 제물봉헌 담당구역

날 짜	청소	날 짜	전례제물
01주 10/27(토)	삼성 6구역	10/ 28(일)	삼성 6구역
다음주 11/ 3(토)	대야미 1구역	11/ 4(일)	대야미 1 구역

♥제대 꽃 봉헌- 주님께 아름다운 꽃을 선물로♥

이영란(플로리나) 자매님 께서

제대 꽃을 봉헌해 주셨 습니다.

아이 파크 공인중개사	재일 떡 방앗간	중고차 매매	삼성마을 다산 공인중개사
<b>아이파크 아파트정문앞.</b> 대야미 전지역.아파트. 빌라. 상가. 토지 취급 TEL:031-501-8007 010-4382-5606 대표 :박말순(젼마)	<b>각종떡. 답례품떡. 둥.</b> <b>백일떡. 떡케익. 이바지.</b> 기름일체. 폐백 태양초고추가루6키로:20만원 통 고추 6키로: 19만원 ☎ (031)437-1009 010-3857-0010 고명률.서옥자(아네스)	<b>(업 앤 다운)</b> <b>up \$ down</b> <b>중고차 매매상담</b> 대표: 정광민(바오로) 이유라 (헬레나) 010-7933-7953	<b>군포시 부곡동</b> <b>1214-7. 101호</b> <b>다산 부동산</b> 다가구.토지.아파트 상가. 취급 ☎ 031-399-3600 010-9437-1222 김재양(요셉 피나)

# 천주교대전동성당

주보성인 : 사도 성 베드로  
주소 : 안성시 남파로 143 (당왕동 160번지)

주임신부 : 문병학 요셉  
수녀원 : 고 보니파스  
양 모 니 카  
총 회 장 : 이정찬 안드레아  
연령회장 : 김용석 바오로  
010-2332-0303  
사 무 실 : 031-672-7702



주님 당 신 자-애-로 저 희를 채워주소 서 저희 가 기뻐하리 이 다

- 우리 농산물 피자 만들기 체험 및 나눔 바자회  
일 시 : 11월 3일(토) 오후 3시 ~ 6시  
장 소 : 대천동성당  
참가비 : 15,000원(1판)  
신청마감 : 10월 28일까지

- 대천동성당 제1회 ‘찬미 받으소서’ 음악회  
일 시 : 11월 3일(토) 오후 7시  
장 소 : 대천동성당 대성전  
출연진 : 초등부 성가대, 중고등부 성가대,  
베드로 대학 성가대, 살롬 합창단,  
벨칸토 중창단, 서현숙 체칠리아,  
이희수 베드로, 강정우 프란치스코,  
문요셉 신부님, 라운경과 친구들  
※ 오후 7시 미사는 없습니다.

- 11월 병자 영성체 안내  
일 시 : 11월 8일(목)

- 11월 성모신심미사 안내  
일 시 : 11월 3일(토) 오전 10시미사

- 2019년도 안법유치원 신·입학 원아 모집  
모집대상 : 2015년생(5세 예정)/2014년생(6세 예정)  
모집기간 : 2018년 10월 29일 ~ 11월 5일  
문 의 처 : 031)672-0703, 010-4368-0703

- 자모회 바자회  
일시 : 11월 25일(주일) 교중미사 후 ~ 오후3시  
각 가정에서 안 쓰는 새 물품이 있으면 기증 바랍니다.

- 초등부 6학년 견진교리 안내  
교리기간 : 11월 18일 ~ 12월 30일  
어린이 미사 후  
접 수 처 : 본당 사무실, 주일학교 교사회

- 성당 1층 카페 오픈을 맞이하여 함께 봉사하  
실분을 찾고 있습니다. 사무실로 신청 바랍니다.

- 단체모임 안내

	일 시	장 소
토비아회	11월4일(주일)오전11시	회합실
선교분과	11월9일(금)오전11시	회합실

※ 오늘 사목 평의회는 쉽니다.

- 다음 주일은 교구 사제양성 후원을 위한  
특별헌금이 있겠습니다.

- 우리들의 정성(2018. 10. 15. - 10. 21.)

교무금(62세대)	3,760,000
주일헌금(연중제29주일)	3,144,000
특별봉헌금(전교주일)	1,263,700
감사헌금 : 이규만(5만원), 신경희 (15만원), 윤상국(10만원), 오명숙 (10만원)	400,000
성소후원금(7명)	78,000
사회복지후원금(17명)	260,000
시설헌금(1명)	20,000
합 계	8,925,700
자동이체계좌 : 신한 (131-001-192761) 대천동성당	

※ 일시적인 계좌이체는 정명과 해당 월 또는  
개월수를 꼭 기입 바랍니다.

미 사 안 내			전 레 봉 사		성 사 안 내	
주일	토요일	오후 7시(중고등부)	금주	옥산	고해성사	미사 전 30분
	오전	10시(교중)	11/4	코아루A	유아세례	3, 6, 9, 12월 둘째 주 토요일 오후 2시
	오후	4시(어린이), 7시(일반)	11/11	모산리	병자영성체	매월 첫째 주 금요일
평일	월	오전6시	예비자교리		집.차축복	2주전
	화·목	오후7시30분	주일	오전9시	혼인면담	2개월전
	수·금	오전10시	화	오후8시	병자성사	위급 시/구.반장 신청
특별헌금		-				
주일미사 참례율		878(21.6%)				

<div>✦ 미 사 시 간 ✦</div> <div>평 일 : 월      오전 6:00          화, 목    오후 7:30          수, 금    오전 10:00</div> <div>첫 토 : 오전 10:00(성모신심)</div> <div>첫 목 : 오후 19:30(성시간)</div> <div>토요일 : 오후 7:30</div> <div>주 일 : 오전 7:00, 오전 10:30          오후 7:30(청소년, 청년)</div>	<div> 대학동성당</div> <div>e-mail : daehak@casuwon.or.kr</div> <div>☎15588 안산시 상록구 한양대학 1길 60</div> <div>사무실 (031)407-9601 FAX (031)407-9602</div>	주임신부    유재결(프란치스코)
		전교수녀    마리아 사베리아
		연령회장    김희경(엘리사벳) 010-3498-5891



주 - 님 - 이      큰 일 을 하 셧 기 에      우 - 리 는 기 - - 배 하였 네

〈요리문답〉

10. 성경(聖經)은 무엇이뇨?

◎ 성경은 직접 성신의 감도(感導)하심을 따라 기록된 천주의 말씀이니, 강생 전에 쓴 것은 구약이라 하고, 강생 후 사도시대에 쓴 것은 신약이라 하느니, 이 외에 다른 성경은 또 없느니라.

11. 성전(聖傳)은 무엇이뇨?

◎ 성전은 성경에 기록되지 아니한 천주의 말씀이니, 영구히 그르침이 없이 천주교 안에 전래하는 것이니라.

12. 천주교 요리를 배울 의무가 있느뇨?

◎ 천주교 요리를 배울 의무가 있느니, 그 뜻만 배울 뿐 아니라, 그 중에 더 중요한 것은 본문까지 외워 돌지니라.

✦ 특별 봉헌 안내

- 오늘은 전교주일 2차 헌금이 있습니다.
- 다음 주일은 사제양성 2차 헌금이 있습니다.

✦ 성시간 성체강복

- 일 시 : 11월 1일(목) 19:30

✦ 성모 신심미사

- 일 시 : 11월 3일(토) 10:00

✦ 2019년도 달력 광고 접수

- 2019년도 본당 달력 제작에 협조(광고)해 줄 분을 찾습니다. (선착순 10건 마감)

✦ 온누리 성가대 단원 모집

- 연 습 : 주일 교중미사 전, 후
- 문 의 : 단장 010-6671-3233

✦ 구역별 전례 청소 안내

전례 구역		청소 구역			
날 짜	구 역	날 짜	성 전	하상관	화장실 마당
10/28	덕망	10/27	평화	행복	소망
11/4	사랑	11/3	축복	호수	푸르네

- 평일 독서 : 월, 목, 금 - 매일 첫째주 가정미사

✦ 11월 위령 성월

- 위령성월을 맞이하여 미사전에 연도가 있으니 많은 참여 바랍니다.
- 11/2(금) 위령의 날 미사는 10:00, 19:30 미사가 봉헌 됩니다. 합동미사 예물을 정성껏 준비하시어 미사에 참여 하여 주시기 바랍니다.
- 전대사 : 위령성월을 맞이하여 11/1~8까지 묘지를 방문하고 세상을 떠난 이들을 위하여 기도하면 전대사를 받을 수 있다.
- 고해성사, 영성체, 교황님의 지향을 위한 기도, 묘지를 방문하여 연옥 영혼을 위한 기도.

✦ 위원회 및 단체 월례 모임

단체명	일 시	장 소
성가대	10/28(주일) 교중미사 후	회합실
제대회	10/31(수) 10시 미사 후	회합실
상임위	11/1(목) 저녁 미사 후	회합실
성소분과	11/4(주일) 교중미사 후	회합실
선교분과	11/4(주일) 교중미사 후	회합실
현화회	11/6(화) 11:00	회합실
울뜨레아	11/10(토) 18:00	회합실

\* 위원회 및 단체 월례 모임 날짜를 매월 초에 본당 사무실로 통보하여 주기 바랍니다.

✦ 지난 주 우리들의 정성 (10/15-21)

수 입		지 출	
전주이월금	20,743,536	차량유지비	20,000
미사에물	1,150,000	잡비	137,400
교무금	2,705,000		
주일헌금	2,887,410		
감사헌금	200,000		
성소후원금	50,000		
합 계	27,735,946	합 계	157,400
10월 21일 잔액		27,578,546	

성소후원금(단위:천원)  
 이광수 10. 오일균 10. 최영화 20. 강길성 10.  
 감사헌금(단위:천원) 이윤진 200.  
 봉헌내역에 이의가 있으시면 사무실로 문의하여 주세요.

성당 주변에 주차할 경우 연락처를 반드시 남기고, 주택가에 주차할 경우 출구를 확보하여 주기 바랍니다.



## 안성 던지실 평화의 모후 성당

주 임 신 부: 이 문 성 ( 알 품 소 )

총 회 장: 최종환(요한세례자)

연 령 회 장: 정 영 윤 ( 안 드 레 아 )

연 락 처: 010-9769-8451

사 무 실: 031)674-0617

카 페 <http://cafe.daum.net/dunjisil> 메 일 [deonji@casuwon.or.kr](mailto:deonji@casuwon.or.kr)

① 교회의 가르침 배우기 ② 미사성제 정성껏 봉헌하기 ③ 마음모아 기도하기 ④ 나눔과 베품의 삶 살아가기

**117536 경기도 안성시 금광면 와개산길 30**

### ☞ 전례안내

2 주	8 일 일	연중 제30주일 입당: 452 봉헌: 213, 220 성체: 174, 183 파견: 238
--------	-------------	--

### ☞ 11월 전례

성 시 간	11월 1일 목요일 미사후
신 심 미 사	11월 3일 토요일 10시

### ☞ 특별헌금

날 짜	내 용
11월 3일, 4일	사제양성후원

### ☞ 11월 위령의 날

11월 2일 금요일

연도: 9시 50분

미사: 10시 30분 합동미사가 봉헌됩니다.

위령합동미사에불 봉헌이 있습니다.

(당일 새벽미사는 없습니다.)

### ☞ 연례회 식사나눔

11월 11일 교중미사후

연례회원분들의 많은 참여를 바랍니다.

### ☞ 거주미상자 파악

교구공문에 의거하여 관할내 거주미상자를 파악하오니 봉사자 및 교우분들의 적극적인 협조를 부탁드립니다.

### ☞ 성당청소

매주 각 구역별로 청소가 있습니다.

성당청소에 적극적으로 참여합니다.

청소에 참여해주시는 교우분들이 매우 적어 힘든상황입니다.

### ☞ 미사예물

사무실에서 접수하여 주십시오.

그외의 접수는 받지 못하오니 양해바랍니다.

### ☞제단체일정

단 체	일 시	장 소
성 모 회	4일 9시	유아실
요 셉 회	4일 9시 30분	소성당

### ☞봉사안내

차 량	청 소
4일 엄익준 베드로	3일 금광

### ☞전례봉사&성인복사

4 일	해 설	1 독 서	2 독 서	봉 헌금정리
전례 봉사	오 순 이 jem ma	홍 인 표 아오스딩	박 인 원 로 사	중 리
성인 복사	조 영 요	문 셉	황 대 건 안 드 레 아	인 석

### ☞주일 미사 참례자 수

1,335명	토요 미사	교중 미사	계	참례율
연 중 제 29 주 일	109	228	337	25.2%

### ☞하느님께 드린 우리들의 정성

연중 제29주일	주 일 헌 금	1,342,000
	특 별 헌 금	314,000
	교 무 금	2,110,000
	감 사 헌 금	500,000

† 미사시간 및 교리안내 †		
주 일 미 사	오전 10:30(교중미사) 토: 오후 7시(청소년미사)	
평 일 미 사	월,금: 오전6시 수: 오전 10시	화,목: 오후7시
교 리	주일 오전 9시	
사무실후무: 월요일, 금요일		

### ☞신협 131-001-193071 던지실성당

교무금 및 각종기부금입금계좌입니다.

성명 및 세례명을 꼭 기록하여 보내주세요.

천주교를 알고자 하시는 분은 본당 신부님 또는 사무실에 문의하여 주십시오.



# 도척성당

주보성인 : 성 김대건 안드레아

<http://cafe.daum.net/docheok1977>

주임신부 : 조남구 마르코

사무실 : (031) 761-5146

사제관 : 761-5275

FAX : 763-8298

E-mail :

[docheok@casuwon.or.kr](mailto:docheok@casuwon.or.kr)

2018년 10월 28일 - 연중 제 30주일 -

	일	월	화	수	목	금	토
미사 안 내	본당 06:30 10:00 17:00	06:30	19:30	10:00	19:30	10:00	
요양원	08:30	06:30				09:20	06:30

성모신심미사 : 첫째주 토요일 오전 10시

청년 미사 : 주일 오후 5시

예비자 교리 : 주일 오전 11시 30분

유아세례 : 짝수 달 성모신심 미사 후

고해성사 : 미사 전 30분

## ◆ 특별헌금

- 오늘은 사제양성을 위한 2차헌금이 있습니다. 정성껏 준비해 주시기 바랍니다. - 감사합니다. -

## ◆ 가을 바자회

- 일시 : 10월 28일(주일)
- 시간 : 11시부터 3시까지
- 장소 : 도척성당
- 공연 장소 : 성당 13시30분 ~
- 경품 추천 : 식당 14시30분~

## ◆ 11월 성모 신심미사

- 일시: 11월 3일(토) 10시

## ◆ 11월 성시간

- 일시: 11월 1일(목) 저녁 미사 후

## ◆ 11월 봉성체

- 일시: 11월 2일(금) 13:30~

- 신청: 11월 1일(목)까지

## ◆ 구역 반 모임

구역	요일	시간
노루목	1반 매주 수요일	20:00
	2반 매월 마지막 주 월요일	14:00
새터	매월 1째주 금요일	16:00
사기소	매월 1째, 3째 주 화요일	10:00
상림		
궁들	2반 매월 4째주 일요일	15:00

\* 문의 사항은 사무실 및 각 구역장님께로 연락주세요.

## ◆ 부제서품 100일 기도 · 54일 묵주기도

- 100일기도 : 8/19 ~ 11/26
- 54일 묵주기도 : 10/4 ~ 11/26
- 부제 수품자 : 김종서 미카엘
- 미사 전 많은 참여 부탁드립니다.

## ◆ 2019년도 본당 달력 광고 모집

- 광고비용: 1편 300,000원(선금)
- 신청기간: 11월 14일(수)

## ◆ 위령성월 각 Pr. 위령성월 기도 배정표.

날 짜	각 Pr.
11/1(금)	은총의 모후 Pr.
11/2(화)	천사들의 모후 Pr.
11/6(수)	치명자의 모후 Pr.
11/7(목)	인자하신 어머니 Pr.

## ◆ 본당 김장

- 일시: 11/09(금) 오후 13:00 ~ 11/10(토) 오전 10:00 ~
- 마늘, 무 등 농산물 후원 받습니다.
- 봉사자들의 많은 관심과 참여 바랍니다.

## ◆ 다음 주 특별헌금

- 사제양성을 위한 특별 헌금이 있습니다.

## ◆ 지난주일 미사 참례자

신자수	미사 참례자	참례율
1,102	375(요양원 제외)	34.02

## ◆ 우리들의 정성 - 감사합니다.

주일헌금	1,551,500	교무금	2,035,010
2차헌금	279,000	사회복지	320,000
음향 영상 설치 후원금	홍진표300,000 김순분100,000		
	황기명1,000,000성모회320,000		
	서정숙100,000 노년자100,000		
	오덕근200,000 강청자100,000		
	가래실500,000 시어골660,000		
	사기소.상림 430,000		

## ◆ 전례 봉사 및 성당 청소

미사	전례봉사, 청소	차량 봉사
이번주	심포니	노루목 · 소티 구역장님
다음주	소티	청년회



주 - 님 - 이 큰 일을 하셨기에 우 - 리는 기 - 뻘 하였네

\* 교무금입금: 농협221043-51-075230 (재)천주교 수원 교구

✧ 미사시간 ✧			<div>도 촌 동</div> <div>성 베드로 성당</div> <div>성남시 중원구 도촌남로 146 (도촌동 649번지)</div>	주임신부 : 최광호 (바실리오)	
주 일	토	19:30		총 회 장 : 임성민 (벨라디노)	
	일	10:30 (교 중)		연령회장 : 김석기 (율리아)	
		15:00 (어린이)	(010-4680-8942)		
		18:00 (청소년)			
월 09:00 화·목 19:30 수·금 10:00					
성모 신심 미사					
매월 첫째 주 토요일 오전 10시					
			☎ 사제관 723-7004		
			☎ 사무실 723-7033		
			☎ F A X 723-7034		

✧ 고해성사 - 미사 20분전 ✧ 성경읽기 - 매일 미사 시작 30분전 ✧ 성시간 - 매월 첫 목요일 미사 후  
 도촌동 성당 홈페이지 : <http://cafe.daum.net/dochondong.ca>

✧ 오늘은 본당 발전 기금 마련을 위한 2차 헌금 있습니다.

✧ 평일미사 변경 안내  
 - 10월 30일(화), 31일(수) 평일미사 없습니다.  
 - 사 유 : 주임신부님 교구 추계 사제 연수  
 ※ 사무실은 10월 31일(수)까지 휴무입니다.

✧ 11월 병자 영성체(봉성체) 안내  
 - 일 시 : 11월 1일(목) / 오후 1시 30분부터

✧ 11월 성시간 안내  
 - 일 시 : 11월 1일(목) / 저녁미사 후

✧ 11월 성모 신심 미사 안내  
 - 일 시 : 11월 3일(토) / 오전 10시

✧ 유아세례 신청안내 (출수 달 첫 번째 주)  
 - 일 자 : 11월 3일(토)  
 - 시 간 : 성모 신심 미사(오전 10시) 후  
 - 준비물 : 세례초, 세례신청서, 가족관계증명서  
 ※ 11월 2일(금)까지 사무실로 신청 바랍니다.

✧ 2018년도 '위령의 날' 미사안내  
 - 일 시 : 11월 2일(금) / 오후 7시 30분  
 - '위령의 날'은 교회가 정한 세상을 떠난 모든 영혼을 기억하며 기도하는 날이며 **합동 위령미사로 봉헌**됩니다.  
 ※ 합동예물 접수는 11월 1일(목)까지 사무실로 신청바랍니다.

✧ 본당 설정 10주년 기념 '특강 6' 안내  
 - 일 시 : 11월 8일(목) / 오후 7시 30분  
 - 주 제 : 죽은 이를 위한 나의 기도 (생활 속의 연도)  
 - 강 사 : 박혜경(미카엘라) / 의정부교구 장례지도학교 연습지도 봉사자  
 ※ 당일 미사는 **저녁 7시에** 봉헌됩니다.

### 교무금 자동이체 전용 계좌 안내

우리은행 : **1005-003-004880**  
 (예금주 : 천주교 수원교구 유지재단)

※ 자세한 사항은 사무실로 문의 바랍니다.

✧ 2018 하반기 교구 생명지원사업 신청 안내  
 - 신청기간 : 10월 28일(금일)까지  
 - 지원대상 :  
 ① 출산지원금 ② 양육지원금 ③ 치료지원금  
 ※ 자세한 사항은 사무실로 문의하여 주십시오.

✧ 2019년도 본당 달력 광고 후원 모집안내  
 - 대 상 : 신자가 운영하는 모든 업체  
 - 광고료 : 300,000원 (선착순 5개 업체)  
 ※ 10월 28일(금일)까지 사무실로 신청하여 주십시오.

✧ 전입오신 분 환영합니다.

성 명	주 소	오신 곳
배 은 영 (알 비 나)	301동 402호	중 2 동 (인 천)

✧ 월례회의 안내

단 체 명	일 자	시 간
남성 소공동체	11월 1일(목)	저녁미사 후
구역장 · 반장	11월 1일(목)	저녁미사 후
연 령 회	11월 4일(주일)	교중미사 후

✧ 우리들의 정성  
 (2018년 10월 15일 ~ 2018년 10월 21일)  
 ※ 주일헌금 : 952,000원  
 ※ 캄보디아 프놈펜 교구 프라엥뜨로움 본당 후원 특별헌금 : 1,435,000원, 미화 60달러  
 ※ 교 무 금 : 1,550,000원  
 ※ 감사헌금 : 이해경 10만원, 김민주 10만원  
 ※ 사회복지 후원금 : 45,000원  
 ※ 성지순례 찬조 후원금 : 김지윤 50만원



주님이 큰일을하셨기에 우리는 기뻐하였네

연중 제30주일 (2018. 10. 28.) 화답송





성 마리아

# 동백 성 마리아 성당

용인시 기흥구 동백동 동백 8로 151 번지  
본당 홈페이지 db.casuwon.or.kr

주임신부 최중혁 (마티아)  
총 회 장 박희숙 (율리엤타)  
연령회장 김 용 (베드로)  
010 - 9439 - 5969

사무실 ☎ 286 - 1175  
F A X ☎ 286 - 1141

“ 스승님, 제가 다시 볼 수 있게 해 주십시오 ” (마르 10,51)

## « 본당 전례 및 행사 일정 »

### ■ 2018년 11월 일정

내 용	일 시
성시간, 성가정미사	1일(목) 저녁 7시 30분
병자 영성체	2일(금) 오전 11시
성모 신심 미사	3일(토) 오전 10시
유아 세례식	3일(토) 오전 11시
토요 찬양 미사	10일(토) 오전 10시

### ■ 신부님 추계 연수

- 날짜 : 10/30일(화) ~ 11/01(목)
- 사제 연수기간 화,수요일 본당 미사가 없습니다

### ■ 2019년 부활반 예비신자 모집

- 교리반 : 목요일 저녁반(20시)
- 금요일 오전반(11시)
- 주 일 오전반(9시)
- 문의 : 010 - 8749 - 7557

### ■ 본당 전신자 영명축일 파악 합니다

- 구,반장님께서는 교적을 사무실에서 받아 구역 식구들의 영명 축일을 파악하여 교적과 함께 사무실에 제출하여 주시기 바랍니다
- 교우 여러분께서는 구,반장님들에게 협조 부탁드립니다
- 사무실 제출 마감 : 10월 28일(주일)까지

### ■ 2019년도 복음화 계획서 제출

- 본당 모든 제 단체 및 분과장께서는 2019년도 복음화 계획서(연중 계획서)를 작성하여 본당 홈페이지에 자료를 올려 주시기 바랍니다
- 양식 : 본당 홈페이지 다운 받아 사용
- 제출 마감 : 11월 25일(주일)까지

## « 공지 사항 및 모집 »

### ■ 2019년도 본당 달력 광고 모집 합니다

- 광고 지면 : 선착순 10곳(입금자 순)
- 광고료 : ₩ 300,000
- ※ 대림 판공 시기 때 배부 될 수 있도록 광고주께서는 10월 28일(주일)까지 접수하여 주시기 바랍니다

### ■ 2018년 성탄(대림) 판공성사 안내

- 미사 30분전에 고해 성사를 드립니다.
- 성사표는 고해실에 준비된 함이나, 사무실에 꼭 제출하여주시기 바랍니다. 판공 감사예물은 고해실 앞에 준비된 봉헌함에 넣어 주시기 바랍니다

### ■ 아미구스 성가대 단원 모집

- 아미구스 성가대 단원을 모집합니다
- 성가에 관심있는 형제, 자매님의 많은 지원 바랍니다
- 문의 : 성가단장 010-8936-4788

### ■ 10월 산악 선교회 산행 안내

- 일 시 : 10월 29일(월) 08시 ~ 18시
- 장 소 : 경기도 양평 금왕산
- 준비물 : 목주,물,간식(1인 ₩ 30,000)
- 문 의 : 산악선교회 010 - 5329 - 1120

### ■ 노인 심리 상담사 자격 취득 교육

- 노인 심리 상담사 자격취득 교육을 수지성당, 신갈성당에서 실시하오니 1층 로비 게시판에서 참고하시기 바랍니다

### ■ 본당 공동체 전입 교우 안내

전 입	성 명(세례명)	주소	전본당
	정선식(요셉)	1107동 701호	서울교구
	이해동(요셉)	향린 75-361	수원 상하

※전입자분께서는 신부님 면담 일정을 잡아 사무실에서 확인 해 주시기 바랍니다 (사무실에 방문하여 주세요)

### ■ 금주 교중미사 전례 봉헌 및 청소안내

날 짜	지 역 (구 역)	비고
10월 28일	향린	봉헌
11월 03일	5 지역	청소
11월 04일	휴먼 2800	봉헌
11월 10일	6 지역	청소

### ■ 오늘은 일만원 봉헌 주일이고, 성전 봉헌을 위한 2차 봉헌과 함께 봉헌하여 주십시오

### ■ 교무금 납부 및 주일 미사 참여인원

전체신자 현황	1,464 세대	3,644 명
교무금 납부	554 세대	37.84 %
주일 미사 참여	1,138 명	31.22 %

미 사 안 내	전례신심 (매월)		우리들의 정성	
	토 : 오후 4시 (어린이), 오후 7시 30분 (청년)	성모신심미사	첫 토요일 오전 10시	교 무 금 6,660,000
	주일 : 오전 11시 (교 중), 오후 7시 (중,고등부)	토요찬양 미사	둘째 토요일 오전10시	건축헌금 399,600
	월 : 오전 6시	성가정미사,성시간	첫 목요일 오후 7:30	주일헌금 3,795,000
	수, 금 : 오전 10시	병 자 영 성 체	첫 금요일 오전 11시	감사,후원 300,000
	화, 목 : 오후 7시 30분	유 아 세 례	첫 토요일 오전 11시	특별봉헌 1,367,550
		사무실 휴무		
		월요일		

이마트 단체 마일리지 적립 - 동백 성 마리아 성당 : 마일리지 번호 “ 0068 ” 입니다 (누적액 0.5% 환원)

 <h1 style="margin: 0;">동백성요셉성당</h1>	<p>• 주일미사 : 토요일 19:30(토요주일미사)                   주 일 11:00(교중) 16:00(어린이) 19:00(청소년)</p> <p>• 평일미사 : 월(06:00) 화.목(19:30) 수.금(10:00)                   성모신심(매월 첫 토 10:00)</p> <p>• 전례.청소 : 10/27, 10/28 : 참술 1                   담당구역 : 11/3, 11/4 : 참술 2</p> <p>• 주임신부 : 김형중(그레고리오) • 총 회 장 : 유준형(요한세례자) • 연례회장 : 이병곤(베르나르디노) 010-5383-1383</p>
<p>우 : (17006) 경기도 용인시 기흥구 동백중앙로 199 동백에이스프라자 카페 : cafe.daum.net/DongBaektoo 전화 : 031)693-6211 팩스 : 031)693-6212</p>	

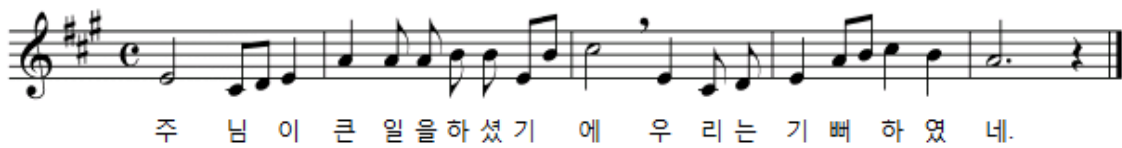

## 본 당 알 림

### □ 위령의 날 합동 위령 미사 안내

- 11월은 세상을 떠난 모든 이를 기억하고 그들을 위하여 기도하는 위령성월입니다. 세상을 떠난 조상님들과 형제, 자매와 불쌍한 영혼을 위해 많은 기도 바랍니다.
- 일 시 : 11월 2일(금) 미사시간 오전 10시
- 미사 중 합동예물 봉헌이 있습니다.

### □ 특별헌금 안내

- 이번주(연중 제 30주일) : 건축헌금 2차
- 다음주(연중 제 31주일) : 사제양성 2차

### □ 전례 및 성사

- 성 시 간 : 11월 1일(목) 저녁 미사 후
- 환자영성체 : 11월 2일(금) 오후 1시 40분
- 성모신심미사 : 11월 3일(토) 오전 10시

### □ 구역 미사 안내

- 구역 미사 시간 : 10월 11일(목) ~ 11월 30일(금)
- 구역 미사는 **저녁 8시**입니다.
- **구역 미사가 있는 목요일은 오전 10시 미사**입니다.

일자	구역	일자	구역
10/31(수)	한라	11/21(수)	휴먼시아
11/7(수)	대원	11/22(목)	참술 1
11/8(목)	벽산	11/23(금)	참술 2
11/14(수)	현진	11/28(수)	서해 2차
11/15(목)	초당코아루	11/29(목)	삼정
11/16(금)	경남	11/30(금)	현대
저녁 8시 각 구역 지정 장소			
10월 31일(수)은 한라 4001동 1904호입니다.			

### □ 교무금 은행 납입 확인 안내

- 은행으로 입금하신 분들 중에 성명을 정확히 기입하지 않아 미처리된 사항이 있으니 은행으로 교무금이나 건축헌금을 납입하신 분들은 2018년 12월 25일 이전까지는 꼭 사무실에서 통장을 확인하시기 바랍니다.

### □ 노인심리상담사 자격과정 안내

- 수강일 : 월8반 - 11월 19일, 26일, 12월 3일, 10일, 17일  
(17:00~21:00) - 신갈성당
- 토요일 - 11월 24일, 12월 1일 (09:00~19:00) - 수지성당
- 주최 : 공생공빈 밀알 사회적협동조합 & 창조 역량연구소
- 자격증 발급기관 : (사)한국노인복지자협회
- 수강료 : 40만원(조합원50% 지원) - **교재 및 자격 발급비 별도**
- 문의 : 031-296-6900(창조적 역량연구소)

## 단 체 알 림

### □ 2019년 대입 수능 수험생 안수 안내

- 일 시 : 11월 11일(주일) 청소년 미사 중
- 수험생들이 최선을 다할 수 있도록 많은 기도바랍니다.

### □ 약혼자 주말 안내

- 일 시 : 46차 11월 2일(금) ~ 11월 4일(주일)

### □ M.E 주말에 초대합니다.

- 기 간 : 433차 11/16 ~ 18
- 대 상 : 혼인한지 3년 이상된 부부
- 문의 : 010-9992-2906(권경희 루시아 M.E 대표)

### □ 연례회

- 11월 4일(주일) 교중미사 후(대강의실)

## 지 역 알 림

### □ 소공동체 형제회 모임(10/29 ~ 11/30)

- 신영구역 형제회 11/8(목)  
문 의 : 010-6260-7619(이호용 스테파노)
- 동원 구역 형제회 11/8(목) 저녁 미사 후 교육관  
문 의 : 010-5223-0874(김한배 루수)
- 성산 구역 형제회 11/17(토)  
문 의 : 010-5392-2643 (장익준 마태오)
- 벽산 구역 형제회 11/16(금)  
문 의 : 010-7609-2905(김정규 시메온)
- 경남 구역 11/17(토)  
문 의 : 010-3455-3610(정석구 베드로)
- 초당 코아루구역 형제회 10/30(화)  
문 의 : 010-6379-8852(이현 토마스아퀴나스)
- 참술 1.2 구역 형제회 11/10(토)  
문 의 : 010-3775-8322 (장인수 이사악)
- 현대 구역 형제회 11/10(토)  
문 의 : 010-4408-6389(김한식 안드레아)



# 동수원성당

주보성인 성 최형(베드로) + 1866년 3월 순교

주임신부 : 조원식(요셉)  
 성당전화 : 031)247-4627(사무실)  
 F A X : 031)247-4642  
 연 령 회 : 010-4740-5119  
 E-MAIL : [dongsuwon@casuwon.or.kr](mailto:dongsuwon@casuwon.or.kr)  
 수원시 영통구 이익동 1088-9번지

## 연중 제 30주일

이번주는 교황청 전교회 후원과 성전신축을 위한 2차헌금 있습니다.

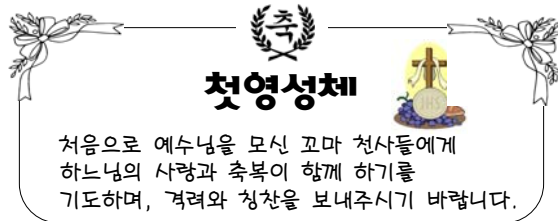

처음으로 예수님을 모신 꼬마 천사들에게  
 하느님의 사랑과 축복이 함께하기를  
 기도하며, 격려와 칭찬을 보내주시기 바랍니다.

## ⊕ 위령 합동 미사 안내

- 일시 : 11월 2일(금)
- 미사 : 10시, 19시 30분

미사 중 연도와 분향 있으며, 위령합동  
 미사예물 정성을 다하여 봉헌해 주시기  
 바랍니다. (연도책 준비)

## ⊕ 11월 구역장&반장 월례교육 안내

- 일시 : 11월 2일(금) 10시 미사후

## ⊕ 예비신자 성지순례 안내

- 일시 : 11월 3일(토) 08:20 ~ 17:00
- 장소 : 천진암성지

## ⊕ 11월 3일(토) 3시 어린이미사는 영통지구 교리교사 행사관계로 미사가 없사오니, 착오 없으시기 바랍니다.

## ⊕ 성수축성 안내

- 일시 : 11월 4일(주) 교중미사 후

## ⊕ 화답송



## ⊕ 11월 형제회 모임 안내

	일시	장소	문의
경시장	11/4(주) 12:00	교육관	안찬희 010-3345-2987
대명수	11/11(주) 12:00	교육관	최태현 010-2079-1152

## ⊕ 단체모임 안내

- 소공동체 : 11월 1일(목) 저녁미사 후
- 연 령 회 : 11월 4일(주) 교중미사 후
- 사목회의 : 11월 16일(금) 19시 30분

## ⊕ \*\*환영합니다.(10/8~10/25전입교우)\*\*

구역	성명	주소
연무중	명민국 요셉	창릉대로150번길 34

## ⊕ 우리들의 정성(10/15~10/21)

- 교무금 1,452,000원
- 건축헌금 3,549,000원
- 주일헌금(연중 제29주일) 2,824,000원
- 성전신축헌금  
 김현수 요셉 300,000원



- 1) 매주 목요일은 가정성화의 날입니다.  
 가족과 함께 미사참례와 매월 첫째주 목요일  
 성체강복 예식에 꼭 참여하시기 바랍니다.
- 2) 매주 화요일은 소공동체의 날입니다.  
 구역·반 모임에 적극 참여합시다!

미사시간			전례담당 : 금주(차주)		유아세례	주일학교 차량운행 안내
주일	토	15:00	초등부	초등부 주일학교	3.6.9.12월 마지막주 토요일 4시	<b>&lt;초등부 차량운행&gt;</b> · 연무동방향 2시 10분 ~ · 광교엘빙타운 방향 각 아파트 정문 2시 10분
		17:30	중·고등부	중·고등부 주일학교	<b>성체강복</b>	
	주일	07:00	성인	최낙균 공현철 박근향 오인환 성기훈 김순심	매월 첫 목요일 19:30 미사후 <b>예비자교리</b>	
		10:00	교중	이편한T3 안찬호 이편한T4 전영환	매주 주일 9:20분 교육관 <b>혼배면담</b>	
		19:30	청년부		화·목 저녁미사 후	
평일	월	06:00			<b>봉성체</b>	<b>&lt;중·고등부 차량운행&gt;</b> 중·고등부 주일학교 저녁미사 후 차량운행
	수·금	10:00			매월 셋째주 목요일	
	화·목	19:30				

천주교를 알고자 하시는 분은 이웃 천주교 신자들 또는 사무실에 문의하십시오.

미 사 시 간 표		 <b>동천성바오로성당</b> (16824) 용인시 수지구 고기로 45번길 38 www.dcpaul.or.kr 전화 263-4013 / 팩스 263-4026 dongcheon@casuwon.or.kr		주임신부 : 신정윤 라파엘 총 회 장 : 경창호 바오로 연령회장 : 김형식 베드로 010-5311-7330	
주일	일 교 청 일				
	반 : 오전 7시, 오전 9시 중 : 오전 11시 년 : 오후 4시 반 : 오후 7시				
토	성모신심 : 매월 첫 토요일 오전 10시 초 등 부 : 오후 4시 토요일 : 오후 7시				
평일	월 : 오전 6시 화, 목 : 오후 7시 30분 수, 금 : 오전 10시				

• 성시간 - 매월 첫목요일 미사후 • **환자영성체** - 매월 마지막수요일 13시 • **유아세례** - 3,6,9,12월 둘째 토요일 오후3시 • **축복혼인면담** - 사무실로 신청

주일미사 참례현황	10/20(토)		10/21(주일)				총신자수	참례	비율
	16:00	19:00	07:00	09:00	교중	16:00	19:00		
		165	172	357	581		203	5,348	1,478 30 %

◆ 미사에 대한 성인들의 가르침 ◆

“미사에 참례 할 때에는 그대 눈앞에서 일어난 엄청난 신비에 온 정신을 집중 시켜라”

- 오상의 비오 신부 -

◆ 특별헌금 안내

이번주(10/28) 전교주일 2차헌금

다음주(11/4) 11월 사제양성후원 2차헌금

※미사중에 교육관 신축을 위한 특별헌금 봉헌합니다.

◆ 미사없음 안내 : 10/31(수) 오전10시미사

주임신부님 추계사제연수로 인하여 미사 없습니다.

◆ 본당주임신부님 전신자 가정방문

일 시	구역
11/ 6(화)~ 9(금) 14시~17시	동천2
11/13(화)~16(금) 14시~17시	더샐( 집축복-사무실에 신청)
11/27(화)~30(금) 14시~17시	자이( 집축복-사무실에 신청)

※해당 구역장, 반장님께 문의하세요.

◆ 위령의 날 -11/2(금) 오전10시 미사

11/2(금) 오전미사는 합동위령미사로 봉헌되며, 미사예물은 미리 준비된 봉투에 담아 미사시작 전에 봉헌바구니에 넣어 주시기 바랍니다.

오전9시 부터 공동 연도 있습니다.

합동위령미사에 참례 못하는 분들은 11/1(목) 까지 예물을 사무실에 접수해 주시면 됩니다.

◆ 성모신심미사 : 11/3(토) 오전10시

◆ 수능수험생 미사 및 안수

일시 : 11/11(주일) 오후4시 청년미사중

◆ 바오로대학 후원금 : 11/4(주일) 매미사후



본당 연도 발표회

11월 4일(주일) 14시~16시30분

(점심식사 제공)

(오후4시 청년미사는 수지구 청년연합미사  
외부행사로 없습니다.)

◆ 모임 안내

지,구,반장 교육 : 11/7(수) 11시

연령회월례회의 : 11/11(주일) 10시 바오로실

◆ “쉬는 청년” 전화번호 접수 (사무실)

문의 : 김올리비아 010-4759-2085

◆ 청년회 모집

청년 전례부 : 양산토스 010-3089-9256

청년 성가대 : 방마태오 010-5732-2322

◆ 중·고등부 주일학교 교리교사 모집

문의 : 노에우세비아 010-5347-0316

◆ 성물방 주일 봉사자를 찾습니다

문의 : 김세노리나 010-3078-7884

◆ 노인심리상담사 자격과정 안내

반	일정	시간	장소
토요반	11/24, 12/1	09~19	수지성당
수목반	11/14,15,21,22,28	17~21	보정성당

자격발급기관 : (사)한국노인복지사협회

수강료 : 40만원(조합원50%지원)

교재 및 자격 발급비 별도

신청 및 문의 : 031-296-6900 (창조역량연구소)



주 - 님 - 이 큰 일을 하 셧 기 에 우 - 리 는 기 - 배 하였 네

주임신부 이규현(가롤로 보로메오) 총회장: 이창규(안티모) 010-6354-1259 연령회장: 김영민(베네딕토) 010-3228-3404	 <b>동탄농동성당</b> 목주기도의 복되신 동정 마리아 18423 화성시 동탄하나1길14 사무실: 031)8015-1004, FAX 8015-4006 <a href="http://cafe.daum.net/dtndsd">Http://cafe.daum.net/dtndsd</a>	미 사 시 간	
		월	06:00
		화,목	19:30
		수,금	10:00
		토	18:30 (초등부/토요주일저녁미사)
주일	10:00 (교중미사) 18:30 (청소년/청년)		

✧성모신심미사: 매월 첫째(토)오전10시 ✧유아세례식: 3.6.9.12월 첫째(토) 오전11시 ✧집,상가,차축복: 사무실 신청

● **지난주일 미사참례 인원: 총 854명**

초등부	교중	청소년.청년
280	340	234

● **2차헌금:** 본당 건축헌금 입니다.

- **이규현(가롤로 보로메오) 주임신부님 영명축일**  
 11/4(주일)10시미사후 국수잔치 있습니다.  
 - 기도결과는 봉헌카드에 적어 10/28일까지 성당입구 봉헌함에 넣어주시기 바랍니다.  
 - 축하예물은 사무실로 봉헌해 주십시오.

● **울뜨레아 회합 및 성지순례**  
 10/28(주일) 10시미사후, 2층교리실

● **신영세자 심화교육**  
 10/28(주일) 10시미사후, 2층교리실

● **수원교구 사제연수(10/30~11/1)**  
 10/30(화),31(수) 미사 없습니다.

● **성시간: 11/1(목) 저녁미사 후**

● **위령의날 합동위령미사: 11/2(금) 10시미사**  
 세상을 떠난 이들을 위하여 주님의 자비를 간구하는 위령의 날입니다.  
 합동위령미사에물 봉헌 있습니다.

● **병자영성체**  
 11/2(금) 11시, 사무실 신청 하십시오.

● **11월 첫토요일 성모신심미사**  
 11/3(토) 오전10시  
 미사중 “태중의 아기 축복식” 이 있습니다.

● **비봉성당 건축기금을위한 절임배추 판매**  
 금액: 10Kg-13,000원 (큰것4-5, 작은것6-7)  
 주문일자: 11/4일까지 사무실 신청  
 도착일자: 본당, 11/17(토) 오후3시

† 화답송 (연중 제30주일)



천주교를 알고자 하시는 분은 이웃 천주교 신자들 또는 사무실에 문의하십시오.

● **청년회 모집합니다.**

회장: 박정혜(미카엘라) 010-7152-7439

● **2019년도 본당달력 광고 신청**

광고비 : 400,000원(선착순 10건)

광고내용과 함께 사무실에 신청하십시오.

● **전례봉사**

날짜	예 물	신자기도
10/28	임영선(베드로) 공혜순(글라라)	우미2
11/4	안재영(루카) 김경희(엘리사벳)	현대

● **성당청소(10:00)**

날짜	청 소	날짜	청 소
10/27	신일, 대우	11/3	금호, 능동1,2,3,4

\* 2018년 청소 일정표는 게시판 참고하십시오

● **교무금은** 하느님께 받은 은총에 감사드리며 교회의 유지와 발전을 위해 봉헌하는 신자의 의무입니다.

교 무 금	신한 140-007-872416
건축헌금	신한 140-007-872423
사회복지후원금	신협 131-013-601179
성소후원금	신협 131-015-132348

예금주 : 동탄농동성당(입금하신분 성명을 꼭 기재해주세요)

● **지난주 우리들의 정성**

과 목	금 액
1차 주일헌금	2,614,900
2차 특별헌금	1,227,200
교 무 금	5,385,000
건 축 헌 금	270,000

미 사 안 내		 <b>천주교 수원교구 동탄부활성당</b> 오상의 성 비오 (18440) 화성시 금반2길5(반송동) 전자우편 : buhwal@casuwon.or.kr 다음카페 : cafe.daum.net/dtbuhwal	사 무 실 ☎ 613-9623 FAX 613-9624
주 일	토요일: 저녁 19:30 09:00(성인) 11:00(교중) 18:30(젊은이)		주임신부 김만희 요셉 613-9621
토	16:00(어린이) 매월 첫째 주 어린이미사 없음 (가정주일)		총 회 장 조상석 프란치스코 010-5345-7012
평 일	06:00(월), 19:30(화·목) 10:00(수·금)		연령회장 강현 그레고리오 010-6266-2017

◆ 고해성사 : 미사 30분 전	◆ 유아세례 : 짝수달 세 번째 토요일 저녁 19:30 미사 후
◆ 병자 영성체 : 매월 첫 수요일	◆ 혼인면담 : 최소 2개월 전 주임신부님과 면담
◆ 성시간 : 매월 첫 목요일 저녁미사 후	◆ 차·집·상가축복 : 상시 접수
◆ 성모신심미사 : 매월 첫 토요일 오전 10:00	◆ 예비신자 교리 : 금-10:00 미사 후/주일-09:30

자녀에게도 기쁜 신앙을 위하여!

말씀을 소중히! 가정에서 기도들!

이번주 - 연중 제30주일 토지부채상환을 위한 2차현금  
다음주 - 연중 제31주일 토지부채상환을 위한 2차현금

#### 【알림】

##### ◆ 대림특강

- 주제: '용서를 통한 치유'
- 일시: 11.25.(주일) 오전 9시 강의, 11시 미사  
(9시 미사는 없습니다.)
- 강사: 평창 생태마을 부관장 박현민 베드로 신부님
- ◆ '위령의 날' 미사 : 11. 2.(금, 10:00)
- 세상을 떠난 모든 이들을 위하여 위령미사를 봉헌합니다.

##### ◆ 제20기 예비신자 모집 안내

- 모집기간: 11. 3.(토)까지
- 첫 모 임: 11. 4.(주일) 10:20 1층 대화합실
- 입 교 식: 11. 4.(주일) 11:00 교중미사
- 접 수: 인도자, 봉사자, 사무실 등
- 문 의: 선교분과장 김 마틸다 010-5248-4579

#### 【모임/행사】

##### ◆ 성시간

- 11. 1.(목) 19:30 미사 후

##### ◆ 성모신심미사

- 11. 3.(토) 10:00

##### ◆ 가정주일 가정의 평화를 위한 토요일 저녁 주일음악미사

- 11. 3.(토) 19:30
- 미사 전 제대 앞 개별적인 초 봉헌이 있습니다.

##### ◆ 병자영성체

- 11. 7.(수) 10:00 미사 후

#### 【전입/전출】

전입오신 형제·자매님 환영합니다.☺

구분	세대주	주 소
전입	정상방예 이레나	휴먼2 515-905

#### 【전례·청소 구역】

전례				청소	
10월 28일	11:00	휴먼2	11월 3일	협택1	
11월 4일	11:00	협택1	11월 10일	협택2	

##### ◆ 수원교구 제130차 비다누에바 (11. 2.~11. 4.)

- 기해수 요한 세례자 형제님의 영육간의 건강과 좋은 피정인 될 수 있도록 기도 부탁드립니다.



<스승님, 제가 다시 볼 수 있게 해 주십시오.마르코10,46-52>

- ◆ 1회용 종이컵 사용후 사용한 커피나 차의 티백, 과자봉지, 휴지등 내용물을 꼭 분리해서 수거함에 넣어주세요



◆ 교무금·건축현금: 우리은행 1005-880-962300 동탄부활성당 신자의 기본 의무입니다. 정성껏 봉헌하여 주시기 바랍니다.

하느님께서 반드시 여러분을 찾아오실 것입니다.(창세 50,25)





# 동탄숲속성당

(아씨시의 성 프란치스코)

(18427) 화성시 능동 1127번지 (동탄숲속로 22)  
http://cafe.daum.net/dtsd

주 임 신 부  
김태규 방그라시오  
사무실: 378-9494  
FAX : 378-9493

총 회 장 : 조재현 미카엘  
010 - 2870 - 8329  
연령회장: 이동우 후 고  
010 - 9349 - 5284

주 일	09:00 (일반주일 미사) 11:00 (교 중) 19:30 (청 년 미 사)	평 일	월: 아침 06:00 화, 목 : 19:30 수, 금 : 10:00
토	15:00 (토요일 어린이 미사) 19:30 (토요 주일 저녁미사)	매달 첫(토) 오전10시 성모신심 미사 매달 첫(목) 저녁 미사 후 성시간	

**본당 사목 목표 : 주일미사 참석율 35% / 교무금 책정율 50% !!**

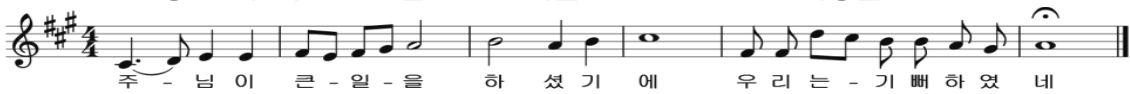

■ 연중 제30주일로 2차는 건축금으로 특별 헌금입니다.

■ 본당 부제님 사제서품식을 위한 100일기도

- 대상자 : 유동철 요한 세례자 부제
- 사제 서품일: 2018년 12/7일 (금) 정자동 성당
- \* 매 미사 전 묵주기도시에 지향

■ 위령의 날 합동미사

- 일 자 : 11월2일(금)오전10시 미사
- 준비물: 위령합동미사 예물 봉헌
- 9시20분에 연도 시작합니다.

\* 이날은 아직 연옥에서 고통 받고 있는 영혼들이 천국에들어 갈수 있도록 한마음으로 기도하며, 그 영혼들은 위해 위령미사를 봉헌하는 날입니다.

■ 가정 기도제대(상) 사진 카페에 올리기

- 취지 : 기도제대를 정갈하게 꾸미고 가족이 함께 기도하는 분위기를 만들기 위해
- 방법 : 핸드폰으로 찍은 후 카페 "가정기도제대 사진" 방에 올린다.(카페 못올리시는분 사무실)
- \* 올리시는 분은 본당 주임신부님께서 기념품 드립니다

■ 초등부 은총잔치 안내

- 일시: 11/3일(토) 11:30분~15시 어린이미사
- 대상 : 유치부~6학년 어린이들만 (전체 프로그램 무료임)
- 문의 : 초등교감 장현정 수산나 010-5207-1739

■ 전례 /청소/주차 봉사안내(11/4일)

구역전례/미사안내	숲속신미주 1 - 사랑의샘
구역청소/레지오	숲속신미주2/신미주-인자하신동정녀
주 차 정 리	데시앙 - 천사들의 모후

■ 2018년 달력광고 접수 받습니다.

- 1년 : 사십만원 / 성당사무실
- 연락처 : 031-378-9494

■ 동탄숲속성당 3지역 54일 묵주기도 일정

- 지향 : 본당 공동체 주님 사랑안에 일치 하고 3지역 활성화를 위하여
- 시작일자 : 10/25일~12/18일(화)까지
- 장소 : 화,목 미사후 성당/ 월,수,금,토,일 각 가정에서 많은 기도와 참여 바랍니다.
- 연락처 : 3지역장 010-4330-2911

■ 성시간 : 11월1일(목) 저녁미사 후

■ 11월달 환자 영성체 사무실 신청

- 일자 : 11월2일(금)오전11시부터

■ 주일 저녁미사 반주자 모집

- 반주 "야훼이레" 코드반주 가능하신분
- 문의 : 단장 김영진 로사 010-4365-0238

■ 교무금/건축금 입금계좌 입금하신 분 이름을 꼭 기재 바랍니다.

교무금 : 우리은행 1005-602-048728

건축금 : 우리은행 1005-002-048702

예금주 : (재)천주교수원교구유지재단

■ 단체 모임 및 월례회의 일정(성당)

- 성 소 분 과 : 10/30일(화) 미사 후
- 제 대 회 : 10/31일(수) 미사 후

◆ 전입 교우 환영합니다

지역	구 역	성 분 명	주 소
2지역	풍성/우림	김미령 글라디스	반송동69-11 202호

\* 구·반장님은 방문하여 주시기 바랍니다

천주교를 알고자 하시는 분은 이웃 천주교 신자들 또는 사무실에 문의하십시오.

천주교 수원교구

# 동탄영천동성당

주임신부 : 서 종 엽 (라파엘)

총 회 장 : 이택영 도미니코 010-5339-2433

연령회장 : 김세형 마태오 010-5344-2858

사무실 : 031) 8055-0931 FAX 8055-0932

18465 화성시 동탄면 풀무골로 77

<http://cafe.daum.net/youngchoen>

e-mail:yeongcheon@casuwon.or.kr

미사 안 내	평 일	월	오전 6시	수, 금	오전 10시	유 아 세 례	성탄, 부활, 성모승천대축일 미사후
	화	오후 7시30분(구역)	목	오후 7시(성시간)	예비신자교리	주일(09:00), 금(11:00)	
주 일	토요일	오후 7시(중고등부)			환 자 영 성 체	매월 첫째 주일 후 목요일 오전	
주 일 새벽	오전 7시	교 중	오전 10시 30분	성모신심미사	매월 첫째 토요일 오전 10시		
어 린 이	오후 5시(초등부)	주일저녁	오후 7시 30분	고 해 성 사	매미사 30분 전, 주일저녁미사 중		

## 【성체를 모시는 올바른 방법】

- 1.미사 30분전 미리 와 조용히 성체조배를 한다.
- 2.성체를 모시러 나갈 때는 질서 있게 나아가 앞 두세 사람 전에 미리 성체에 절한다.  
왼손을 오른손으로 받쳐 든 상태로 사제가 “그리스도의 몸”하면 “아멘”하고 응답하고 성체를 받아,  
옆으로 몇 발짝 나와 제대를 향해 서서 오른손으로 집어 모신다.
- 3.주님께서 우리 마음 안에 오셨음을 감사드리며 기도한 다음 성가를 부른다.
- 4.미사 후 공식기도가 끝나면 질서 있게 조용히 나온다.

## -11월은 위령성월입니다.-

위령성월은 세상을 떠난 이들의 영혼을 기억하며 기도하는 달입니다. 특히 연옥에서 단련 받는 영혼들을 위하여 많이 기도할 것을 권하고 있습니다. 이는 '영원한 삶'에 대한 믿음과 '모든 성인의 통공'이라는 교리에 바탕을 둥니다. 우리 자신도 죽음에 대하여 조용히 묵상해 볼 수 있는 은총의 시기입니다.

- 위령성월 기도 ■ 영적 독서: 위령성월
- 죽은 모든 이를 기억하는 위령의 날(11.02)

## ◆2차 특별헌금: 10.28 건축헌금

## ◆죽은 모든 이를 기억하는 위령의 날 미사 안내

-일 시:11월 2일(금) 오전10시/10시 30분  
(미사 40분전 연도 및 분향 있습니다.)

## ◆첫영성체 교리 안내

- 대 상:첫영성체를 받지 않은 초등3학년~6학년
- 교 리:12.2~12.30(주일, 15:30~16:30, 총 5회)
- 신 청:11.01~11.30 신청서 작성(사무실)
- 부모모임:12월 01일(토) 성모신심미사 후
- 첫영성체:2019년 01월 05일(토) 오전10시

## ◆연령회 성지순례(전대사 기간) 안내

- 일 시:11월 6일(화) 오전 9시 미리내성지
- 신 청:10월 28일(주일)까지
- 문 의:연령회(010-5344-2858)

## ◆수험생을 위한 미사 안내

- 일 시: 11월 10일(토) 오후 7시
- 대 상: 2019년도 대입 수험생  
(신부님 안수기도는 사무실에 미리 신청하시기 바랍니다.)

## ◆소공동체 월례회의:11월 2일(금) 미사 후

## ◆11월 성모신심미사:11월 3일(토) 오전10시

## ◆11월 환자영성체:11월 8일(목) 오전10시

## ◆소공동체 김치 예약 판매 안내

- 알타리김치(5kg) 33,000원
- 김장김치(배추,10kg) 60,000원
- 절인배추(20Kg) 32,000원
- 신 청:구역장·반장/사무실

## ◆구역미사·전례·청소 배정 안내

- 금주:센트럴푸르지오구역 -차주:신안1차구역

구 역 미 사 안 내		
날 짜	구 역	집축복신청문의
10.30 화19:30	센트럴푸르지오구역 1329동 1103호	홍경숙 율리아 010-9292-6583
11.06 화19:30	신안 1차구역 1349동 1801호	이효정 소피아 010-9606-1700
전임오신 세대는 해당구역미사 때에 집축복과 전임면담이 가능하오니 각 구역장님께 신청하시기 바랍니다.		

주 간 봉 헌 금 내 역	
주일헌금(연중 제29주일)	3,511,000
특별헌금(전교주일/ 건축헌금)	100,000/ 2,048,000
교 무 금(10.15 - 10.21)	5,413,000

주 일 미 사 참 례 현 황						
토요 주일	주일 새벽	교중	어린이	주일 저녁	합계	참례율 /신자수
164	172	340	318	158	1152	28.2% /4,083



주 님 이 큰 일 을 하 셧 기 에 우 - 리 는 기 - 뻐 하 였 네

♣ 미사 안내 ♣		<div>마도성당</div> <div>주보성인 : 성녀 파우스티나</div> <div>주소 : 경기도 화성시 마도북로 376 우편번호 : 18537</div>	주임신부 : 안 빈(제랄드)
주일(교중)	10:30		사무실 : 031) 8055 - 8390
월 요 일	06:00		이메일 : mado@casuwon.or.kr
화 · 목요일	19:00		F A X : 031) 8055 - 8391
수 · 금요일	10:30		총 회 장 : 성낙철 요한사도
토 요 일	19:00		010-3779-1664
고해성사 : 미사 30분 전			연령회장 : 이신모 요아킴
			010-3104-1158

## ☑ 10월 28일 (일) 연중 제30주일 미사

이번 주: 성전건립 / 다음 주: 사제양성

## ☑ 11월 병자영성체, 성체강복 안내

병자영성체: 11월 1일 (목) 오전9시~  
성체강복: 저녁미사 후(기도서 지참)

## ☑ 위령의 날(11월2일 금요일)미사안내

오전 10:30 미사 (미사지향 가능)  
오후 2:00 한국순교자103위시성기념성당  
오후 7:00 미사 (연도: 오후 6시~)  
▶한국순교자103위 시성기념성당 가실  
분들은 사무실로 미리 신청 바랍니다.

## ☑ 11월 소공동체 발안교육 안내

일시 : 11월 9일 금요일 발안성당

## ☑ 2019년 부활반 예비신자 모집

예비신자 부활반을 모집합니다.  
접수마감: 10월 말일까지

## ☑ 차량봉사자 / 성인 복사단 모집

봉사자를 구합니다.

## ☑ 2019년도 성당 달력 광고 접수 안내

성당 달력 광고 접수 받습니다.  
광고 한 개 200,000원입니다.  
접수 마감: 10월 말일까지

## ☑ 폐지, 헌옷 수거 주의사항 안내

폐지 수거(매일미사책, 주보, 신문, 박스등)  
헌옷 수거(뒀은 꼭 비닐에 / 젖은옷 반품됨)  
반품품목: 이불, 베개, 장화, 슬리퍼, 고무신

## ☑ 우리의 봉헌

◆ 지난 주 미사 참례 189 명 ◆	
주 일 헌 금	862,000원
2 차 헌 금	212,000원
교 무 금	1,600,000원
감 사 헌 금	0원
건 축 헌 금	1,020,000원
타본당 건축헌금	190,000원
후 원 금	0원
차 비	20,000원
◆ 18 . 10 . 15 . ~ 18 . 10 . 21 . ◆	

## ☑ 헌금 납부 내역

건축	일백만원	김영섭 바오로
	이 만 원	조남숙
타 본당 건축	일십만원	유병희
	오 만 원	최지철
	이 만 원	박석용, 박종수

## ☑ 미사 전례 및 복사, 차량 봉사

	이번 주 (10/28)		다음 주 (11/4)	
토	이재윤 실비아		이재윤 실비아	
교중	조기숙 데레사		조서연 아네스	
복사	윤지아, 김미소		홍세영, 홍현표	
차량	장인철 대건안드레아		전재기 아우구스티노	
전례	10/28	11/4	11/11	11/18
구역	금당리	송정리	청원리	두곡리
제대	꽃꽃이		김세미 세레나	

## ☑ 전입 전출 세대

전입	박옥순 수산나	두곡리
전출	이민애 모니카	춘천/청호
	이미란 베로니카	남양

헌금계좌:신협 131-014-798986 마도성당/농협 355-0013-3321-23 천주교수원교구(마도성당)

월요일	새벽 6:00	 <b>聖 유스티노</b> <b>망포동 예수성심 성당</b> MANGPODONG CATHOLIC CHURCH 순례 ...	주임신부 : 김준교 토마스
화·목	저녁 7:30		사목회장 : 김성진 토마스
수·금	오전 10:00		사무실 : 273-7535(팩스:7534)
첫주토	오전 10:00 (성모신심)		연령회 : 010-8273-7535
토요일	오후 4:00 (어린이) 저녁 7:00 (중고등부)		수원시 영통구 태장로 54번길78
주일	오전 9:00		E-mail : <a href="mailto:mangpo@casuwon.or.kr">mangpo@casuwon.or.kr</a>
	오전 11:00 (교중) 저녁 7:30 (청년)		홈페이지 : <a href="http://mangpo.kr/">mangpo.kr/</a>



- 주일반 (09:00/성심관 204호)
- 목요일반 (10:00/성심관 202호)  
(10월말까지 입교 가능합니다.)
- 문의: 대표교사 이크리스티나(010-9349-1940)

#### ■ 다음주는 사제양성후원을 위한 2차헌금이 있습니다.

#### ■ 전례안내

- 11월 1일(목) 10:30 ~ **환자영성체**  
저녁미사 후 성시간
- 11월 2일(금) 10:00 **위령의 날 합동위령미사**  
(미사 전 연도/합동위령미사예물)  
**이주사목후원미사(헌금)**
- 11월 3일(토) 10:00 **성모신심미사**  
**어린이미사 없음(영통지구 초등부,  
중고등부교사 늘샘잔치)**

#### ■ 행복한 밥상

- 일시 : 11월 4일(주일) 교중미사후
- 메뉴 : 버섯덮밥 (1지역2구역봉사)

#### ■ 후무스성가대 단원모집

- “주님께 찬미 드리고 싶은 모든분들 환영합니다.”
- 단 장 : 김 마리노 010-3262-5064
  - 부단장 : 강 그라시아 010-9419-9584

#### ■ 전입 오신 분은 11시 교중미사 후 사무실 옆 집무실에서 신부님 또는 총회장과 상담하시기 바랍니다.

#### ■ 사랑의 한마음 알뜰 장터

(본당교우 친교의 날 행사)

- 일시 : 10월 28일(주일) 10:20 ~ 15:30
  - 행사내용
    - 10:20 시작기도와 신부님 말씀
    - 10:30 ~ 15:30 물품판매
    - 12:10 ~ 교중 미사후 점심 식사(국밥제공) 및 먹거리장터
    - 13:30 ~ 1차 응모권 추첨
    - 14:30 ~ 15:30 2차 응모권 추첨 및 자유 경매장터
  - 문의 : 김다니엘 010-2309-1000
- ☞ 물품, 음식구입은 쿠폰으로 진행합니다  
(본부석에서 구입가능함)
- ☞ 식사 및 음식은 성심관 및 본당마당에서 자유롭게 식사
- ☞ 응모권 추첨은 일정에 맞게 본부석에서 공지 후 진행(물품 구입후 응모권은 본부석에 비치된 함에 넣어주시면 됩니다)
- ☞ 자유경매장터는 본부석에서 공지후 진행합니다.

#### ■ 지난주 본당 회계(10.18 ~ 10.24)

수 입		지 출	
미사예물	980,000	퇴직예치금	6,000,000
교우금	6,586,000	선교비	706,480
주일헌금	3,505,000	교육비	600,300
특별봉헌금	1,235,100	관리비	895,740
감사헌금	100,000	특별헌금	2,499,100
시설헌금	120,000		
기타수입	39,500		
주 계	12,565,600	주 계	10,701,620

성 사 안 내		문의:사무실	
고해성사	매 미사 30분전 ~ 미사 5분전	유아세례	짝수 달 두 번째 토요일 오후5시
혼인성사	2개월 전에 본당신부와 상의	축복예식	집, 사업장, 자동차 등

성당 이웃 상가와 주차분쟁이 자주 발생하고 있습니다. 현명하게, 배려 있게 주차 하도록 합시다.

천주교를 알고자 하시는 분은 이웃 천주교 신자들 또는 사무실에 문의하십시오.



**매곡성당**  
파도바의 성 안토니오  
www.maegok.or.kr  
경기도 안양시 동안구 운곡로 48  
❖ 사제관: (031) 476 - 8801  
❖ 사무실: (031) 476 - 8800 · 8802  
❖ FAX: (031) 476 - 9900

미사안내	주일	월	화	수	목	금	토
오 전	07시 09시 11시	06시		10시	10시	10시	
오 후	17시(청년)		19:30		19:30		19:30
예비 신자	주 일	오전 9시30분	집. 차 축복	사무실문의			
교 리	화요일	저녁 미사 후	혼 배 면 담	토요일 저녁 주일 미사 후			
유아 세례	연 6 회 (짝수월)		전 입 면 담	토요일 오전 10시 미사 후			

❖ 주 임 신 부 : 김 태 완 바오로  
❖ 총 회 장 : 양 형 석 베드로 010-8707-6477  
❖ 연 령 회 장 : 박 창 남 로렌조 010-2427-6429

## □ 본당알림

새가족 찾기 운동  
선교구호: “사랑으로 선교하자!”  
주님사랑, 이웃사랑!”  
선교는 그리스도인의 사명이며 기쁨입니다.  
❖ 새가족 봉헌서는 봉헌함에 넣어주세요  
(봉헌서함은 1층 로비와 3층 성전 로비에 비치)

### ※ 특별헌금 [10/28] 군성당지원

[11/4] 사제양성후원금

### ※ 본당설정 15주년 기념 명랑운동회

- ◆ 일 시 : 10/28(주일) 오전 11시 미사 후
- ◆ 장 소 : 비산초등학교  
(미사 후 지하식당에서 식사 후 운동장으로 이동)
- ※ 위령의 날 합동 위령미사 : 11/2(금) 오전 10시
- ◆ 합동연도 : 오전 10시 미사 후
- ◆ 합동위령미사 예물은 개별적으로 봉헌하시면 됩니다.

#### <위령성월 전대사 특전>

11월1일(모든 성인 대축일)부터 8일까지 정성된 마음으로 묘지를 방문하고 세상을 떠난 이들을 위해서 기도하는 교우들은 연옥에 있는 이들에게 양도할 수 있는 전대사를 날마다 한 번씩 받을 수 있다. (미사참례, 고해성사)

- ※ 성시간 : 11/1(목) 오후 7시 30분 미사 후
- ※ 성모신심미사 : 11/3(토) 오전 10시
- ※ 환자영성체 : 11/6(화) 오전 10시 ~  
◆ 11/2(금)까지 사무실에 신청 바랍니다.
- ※ 수험생 54일 기도 모임 : 안토니오 방(2층)  
◆ 월, 수, 금 - 오후 8시  
◆ 화, 목, 토 - 저녁 미사 후  
◆ 주일 - 오전 9시 미사 후
- ※ 2019년도 고1학년(현재 중3) 학생들은 1층 만남의 방에 놓여 있는 설문지 작성을 부탁드립니다.

### ※ 2019년도 달력 광고 접수

- ◆ 달력광고비 : 30만원
- ◆ 달력광고 + 주보광고 1년분 : 45만원
- ◆ 신청기간 : 10월 28일(주일)까지

## □ 봉사자 모집

### ※ 성모회원 모집합니다.

- ◆ 문 의 : 성모회장 (010-9454-5711)

## □ 지역알림

국보	* 전례 : 11/4(주일) 교중미사 - 5구역 * 성당청소 : 11/3(토) 10시 미사 후 다 함께합니다.
효임	* 지역성체조배 : 11/9(금) 5구역 (매월 둘째 금요일) * 고3 수험생들을 위해 많은 기도 바랍니다.
화서	* 새가족 찾기 가두선교 10/30(화) 오후 2시 - 16동 경비실 앞 많은 참여 부탁드립니다
하상	* 성시간 11/1(목) 오후 7시 30분 미사 후 * 성모신심미사 : 11/3 (토) 오전 10시 * 새가족 찾기 및 쉬는 교우 9일기도 부탁드립니다.
경환	* 전례 10/28(주일) 교중미사 - 2,3구역 * 안토니오대학중식봉사 11/2(금) - 1구역 시간되시는 지역분들 많은 협조 바랍니다.
대건	* 위령의 날 : 11/2(금) * 어르신차량봉사 11/4(주일) 교중 미사 전, 후
양업	* 지역 성체조배 및 사도회의 11/2(금) 오전 10시 미사 후 * 성탄제 연습 매주 금요일 오후 8시 - 노인정

† 소통과 참여로 쇄신하는 수원교구! “신앙의 기쁨! 젊은이와 함께!”

주임신부 : 전합수(가브리엘) ☎ 233-7184 전교수녀 : 한 베드로, 허 스테파니아 ☎ 233-7185 총 회 장 : 이병설(도미니코) H.P 010-5343-5667 연례회장 : 차영길(시메온) H.P 010-4907-0736	<h1 style="margin: 0;">매교동 성당</h1> <p style="margin: 0;">(성 김대건 안드레아)</p> <p style="margin: 0;">사무실 234-5003, 225-6004 FAX 234-5004</p> <p style="margin: 0;">164468 수원시 팔달구 수원천로 202번길 17 (매교동)</p> <p style="margin: 0;">http://cafe.daum.net/suwonmaegyo</p> <p style="margin: 0;">E-mail : maegyo@casuwon.or.kr</p>	<table border="1" style="width: 100%; border-collapse: collapse;"> <thead> <tr> <th colspan="3">미 사 시 간</th> </tr> </thead> <tbody> <tr> <td rowspan="3" style="text-align: center;">주 일</td><td>새벽미사</td><td style="text-align: center;">06:30</td></tr> <tr> <td>교중미사</td><td style="text-align: center;">10:30</td></tr> <tr> <td>저녁미사</td><td style="text-align: center;">19:00</td></tr> <tr> <td style="text-align: center;">토요일</td><td>학생미사</td><td style="text-align: center;">17:00</td></tr> <tr> <td style="text-align: center;">첫째 토</td><td>성모신심미사</td><td style="text-align: center;">10:00</td></tr> <tr> <td rowspan="3" style="text-align: center;">평 일</td><td style="text-align: center;">월</td><td style="text-align: center;">06:30</td></tr> <tr> <td style="text-align: center;">화 / 목</td><td style="text-align: center;">19:30</td></tr> <tr> <td style="text-align: center;">수 / 금</td><td style="text-align: center;">10:00</td></tr> </tbody> </table>	미 사 시 간			주 일	새벽미사	06:30	교중미사	10:30	저녁미사	19:00	토요일	학생미사	17:00	첫째 토	성모신심미사	10:00	평 일	월	06:30	화 / 목	19:30	수 / 금	10:00
미 사 시 간																									
주 일	새벽미사	06:30																							
	교중미사	10:30																							
	저녁미사	19:00																							
토요일	학생미사	17:00																							
첫째 토	성모신심미사	10:00																							
평 일	월	06:30																							
	화 / 목	19:30																							
	수 / 금	10:00																							

## 본당 기도지향

1. 본당 사목회와 제단체 봉사자 선임.
2. 견진성사 준비와 새해 사목계획 수립
3. 남북 화해 협력과 한반도 평화실현

- ◎ 연례회 주관 안성 추모공원 야외 미사는  
미리내 성지 주교님 미사로 대신합니다.  
· 일 시 : 11. 2(금) 오후 12:30 출발 예정  
· 대 상 : 본당신자 (연례회원포함)  
· 신청마감: 2018. 10. 31(수)오전 11시  
· 참가비 : 1인 5,000원

### ◎ 11월 위령성월 연도 봉헌

11월 한 달은 전례본과 주관으로 짧은 연도를 바치오니 **연도책**을 준비하시어 **미사 20분 전**까지 오시기 바랍니다.

### ◎ 세례성사 및 첫영성체

- 일시: 11월 3일(토)
- ▶ 세례성사(유아세례 겸함): 오후 4시 30분
- ▶ 첫영성체 미사: 오후 5시

### ◎ 위령의 날 (11월 2일) 합동위령미사 봉헌

돌아가신 조상님들과 연옥영혼을 위하여 합동미사 예물 봉헌합니다.

- ▶ 11. 2(금) 09:40 연도 / 10시 미사/  
10:40 미사

### ◎ 2019년 달력광고 신청

- 신 청: 11.11(주일)까지/ 광고비: 30만원

### ■ 우리들의 정성 (10.15 ~ 10.21) (10월 21일)

미사참례	327명 / 1,569명 (20.84 %)	
주일헌금 (연중 제29주일)	주일헌금	1,300,000원
	전교 주일	160,400원
	총액	1,460,400원
교 무 금	43건	2,820,000원

※ 오늘 특별헌금은 성전부지기금 마련을 위한 헌금으로 봉헌됩니다.

### ◎ 성시간 : 11월 1일(목) 미사 후

### ◎ 견진성사 2차 교육

- 11월 1일 저녁미사와 성시간 후 2층 강의실
- 견진성사 신청 대상자 전원
- ※ 게시판 참조, 청소년 제외

### ◎ 주임신부 추계 사제 연수(10/30 ~ 11/1) **미사시간이 변경됩니다.**

날짜	요일	미사 시간	장소
10/30	화	오전 10시	본당
10/31	수	미사 없음	

### ■ 감사헌금 5건 23만원 (10.15 ~ 10.21)

최봉애(데레사)	3만	강춘자(안나)	3만
이재현(스테파노)	10만	윤봉자(세실리아)	5만
김학배(안나)	2만		

### ■ 전신자성지순례후원금 김석기(헤르만) 10만

※정정합니다.(18. 10. 21일자 주보)

세류1구역 10만 ➡ 세류2구역 10만

### ■ 제대꽃대 한영희(그라시아) 5만

### ◎ 10.30(화) 백주간 <탈출기> 성경공부 휴강임

### ◎ 병자영성체(11월 6일) 안내

- 일시: 11. 6(화) 오전 9시 30분-12시
- 구역반장 통해 11/3(토)까지 사무실로 접수바람.

### ◎ 형제회 전체 모임

- 일시: 11월 4일(주일) 교중미사 후
- 장소: 2층 종합회의실

### ◎ 전례봉사 및 청소 구역

구분	봉 사 날 짜	구 역
이번 주	10. 27(토) ~ 10. 28(주일)	인계A/재개발/신동아
다음 주	11. 3(토) ~ 11. 4(주일)	매교A/ 매교B

천주교를 알고자 하시는 분은 이웃 천주교 신자들 또는 사무실에 문의하십시오.



10월 28일

연중 제 30 주일

미 사 시 간		 <div>매 탄 동 성 당</div> <div>(아기 예수 의 성녀 데 레 사)</div>	예비자 교리시간 주일반 09:00
주 일	07:00 10:30(교중미사) -첫주(가족미사)- 19:30(청년)		성모 신심 미사 첫토요일 10:00
토요일 저녁 주일미사	16:00(어린이) 19:30(중고등부)		유아 세례 3월, 6월, 9월, 12월 첫째토요일 16:00
평 일	09:00(월) 10:00(수, 금) 19:30(화, 목)		차축복, 집축복 사무실로 신청하십시오
고해성사 : 매 미사 30분전			
<div>주 임 신 부 : 김찬수 안토니오</div> <div>총 회 장 : 민영기 마르치아노</div> <div>연 령 회 장 : 이대식 베드로 010-9909-4248</div> <div>사 무 실 : ☎ 031)216-0573 FAX 031)216-0578</div> <div>16544 경기도 수원시 영통구 인계로 284번길 15</div> <div>이메일 <a href="mailto:maetan@casuwon.or.kr">maetan@casuwon.or.kr</a></div> <div><a href="http://cafe.daum.net/maetancathoric">http://cafe.daum.net/maetancathoric</a></div>			

주 임 신 부 : 김찬수 안토니오  
총 회 장 : 민영기 마르치아노  
연 령 회 장 : 이대식 베드로 010-9909-4248  
사 무 실 : ☎ 031)216-0573 FAX 031)216-0578  
16544 경기도 수원시 영통구 인계로 284번길 15  
이메일 [maetan@casuwon.or.kr](mailto:maetan@casuwon.or.kr)  
<http://cafe.daum.net/maetancatholic>

교무금 : 농협 207183-55-000925 / 국민 : 601501-01-348426 (천주교수원교구유지재단)  
건 축 : 농협 351-0321-9734-13 / 국민 : 601501-01-352159 (천주교수원교구유지재단)

◆ 예비신자 입교 안내 ◆

- 일 시 : 11월 25일(주일) 교중미사 중
- 문 의 : 선교분과(010-4154-9041)

평소에 가톨릭 신앙에 관심이 있으신 분들이  
“하느님의 부르심”을 받을 수 있도록 교우  
여러분들의 적극적인 노력을 바랍니다.

❖ 특별 2차 헌금 안내

-금주(10월 28일) : 본당 건축 2차 헌금

❖ 미사 안내

- 성시간 : 11월 1일(목) 저녁미사후
- 위령의 날 합동미사 : 11월 2일(금) 10시  
➡ 위령미사예물을 정성껏 준비하여 봉헌하시기 바랍니다.
- 신심미사 : 11월 3일(토) 10시  
미사후 본당 대청소 있습니다.
- 어린이 미사는 없습니다.
- 아가페가족미사 : 11월 04일(주일) 10:30분

❖ ‘가톨릭 비타곤’ 홍보 미사 안내

- ➡ 신앙잡지 월간 ‘가톨릭 비타곤’ 홍보가 있습니다.  
많은 관심 부탁드립니다.

❖ 중.고등부 보조교사 모집 안내

- 일시 : 매주 토요일 3시간
- 문의 : 중고등부 교감 010-9529-2122



❖ 사감축 산우회

- 일시 : 11월 10일(토) 06:50 안동‘성산수상갈’
- 신청 : 형제회장 문자 신청(010-3362-5892)

❖ 단체모임

- 상임위원회의 : 11월 6일(화) 미사후
- 형제회 : 11월 9일(금) 오후 8시

❖ 우리들의 정성(10월17일~10월23일)

주일 헌금	2,835,000
특별 헌금 (전교주일)	1,375,000
주간 교무금 납입현황	5,164,000
주간 건축헌금 납입현황	1,850,000
기타헌금 납입현황	375,000
합 계	11,599,000
• 건축헌금 : 김우영 100만, 이영선 10만, 박옥선 10만, 박병기 24만, 권순화 10만, 임자원 10만, 김영식 5만, 박민호 5만, 익명 3만, 익명 8만 • 감사헌금 : 임태창 20만, 서동표 2만 • 성소후원금 : 95,000원 • 사회복자후원금 : 60,000원	

❖ 청소 및 전례구역

청 소		구역전례봉사 10시 30분	
금주(11/3)	전신자대청소	금주(10/28)	삼성1
차주(11/9)	구.반장	차주(11/4)	삼성3

효원광고기획	에터미 atomy	다막골 <small>담북음향.포막</small>	더 베스트 피아노 학원
간판/LED/실사출력/커팅/ 현수막/상패/인쇄 HP 010-3302-3355 대표 : 신학철 필립보	▶ 절대품질! 절대가격! 싸고 좋은 생필품 에터미 마트로 바꿔보세요. <a href="http://www.atomy.kr">www.atomy.kr</a> HP : 010-9389-7869 김향림 안내	정식 : 담북음향식 코다리정식, 꼬막비빔밥 영통구 매탄동 866-11 1층(11:00~24:00) ☎ 213-3737 HP : 010-6340-2763 이태우(악도레아) 박현숙(실비아)	▶ 유치부, 초, 중, 고등부, ▶ 입시반, 취미반 (직장인, 곡완성반, 교회반주) ▶ 연습실 대여 주공그린빌 107동 후문 앞 영통구청 중심상가(엔터문4층) ☎ 031)215-1505 원 장 : 김혜연(글라라) 부원장 : 김혜지(스텔라)

천주교를 알고자 하시는 분은 본당 신부님 또는 사무실에 문의하십시오.

## 2018. 10. 28. 나혜 연중 제30주일

미사 시간		<h1>명학성당</h1> <p>14093 안양시 만안구 문예로 24 (성 김대건 안드레아) 예비신자교리반 (주일 - 9:30, 목 - 20:10)</p>	주임신부 : 박요셉(요셉) 사무실 : ☎ 4 4 9 - 1 1 1 7 FAX : ☎ 4 4 5 - 8 2 2 5 총회장 : 박흥복(알비노) 010 - 5413 - 5537 연령회장: 김완식(스테파노) 010 - 7277 - 0784
월,수,금	10:00		
화,목	19:30		
주 일	(토)19:00(청 소년) 06:30, 19:30 11:00(교중)		

### 선교합시다!!



주님이 큰일을 하셨기 에 우 - 리 는 기 - 뻐 하 였 네

#### ◆ 위령의 날 합동 위령 미사

일시: 11/2(금) 10:00, 19:30

※ 합동 위령 미사 예물을 정성껏 준비하여  
봉헌하여 주십시오.

#### ◆ 월례 회의 및 모임 안내

단체	날짜	시각
소공동체회의	11/4(주일)	교중 미사 후

#### ◆ 주일미사 참례 현황 (신자수 2,023)

날짜	토19:00	06:30	11:00	19:30	계	참례율(%)
10/21	123	65	280	40	508	25.1

#### ◆ 성시간

일시: 11/1(목) 저녁 미사 후

#### ◆ 우리들의 정성(10/15 ~ 10/21)

교 무 금	2,070,000	
주 일 헌 금	1,578,000	
특 별 헌 금	858,000	
감 사 헌 금	원영자 50,000 이연금 50,000 김미자 100,000	
특별헌금안내	10/28 없음	11/4 사제양성

11/7(수) 오전 미사 후  
신청마감: 11/4(주일) 교중 미사 후

#### ◆ 성모회 액젓 판매

까나리액젓: 20,000원

멸 치 액젓: 15,000원

#### ◆ 전례 봉사 및 청소담당

	요일	일 시	구역		요일	일시	구역
전 례	일	10/28	06:30 11:00 19:30	3	토	10/27	3
		11/4	06:30 11:00 19:30	4	일	10/28	3
					토	11/3	4
					일	11/4	4

#### ◆ 노인대학 주방 봉사 구역

날짜	11/2	11/9	11/16	11/23
구역	6	7, 1	2, 3	4, 5

<b>유진 전기 조명</b> 전국 한전, 계량기 신.증설 전기공사, 주택조명 전기 내선 및 생활전기, 누전 보수 출장수리 ☎ 445-3017/ 010-3730-8904 김용대(시몬), 김영자(헬레나)	<b>보뎁&lt;BEAUTE&gt;</b> LG 화장품 전문 브랜드 스킨/ 화장품, 향수 건강기능식품, 피부관리 성결대학로 16 ☎ 444-9720 이태운(안토니오) 김경숙(세실리아)	<b>바이오리프(식품공장 채소)</b> 년중 씻지 않고 드실 수 있는 깨끗한 채소 무농약, GAP, 경기 G 마크인증 프리미엄 채소 당일 수확, 당일배송 2주간 신선한 채소, 알가팍팩 ☎ 031-945-0872 / 010-3999-1464 조영모(프란치스코)
<b>가온재가복지센터(방문요양,목욕)</b> 65세 이상 노인성 질환(알츠하이머, 중풍 등) 돌봄이 필요하신 분 지금 연락주세요. 등급상당, 요양보호사 파견, 요양보호사 수시모집 안양로 68번길 27 ☎ 465-1479/ 010-2421-6712 센터장/사회복지사 박정옥(세실리아)	<b>이른 샘 어린이 집</b> 친환경 황토방 · 바른 먹거리 엄마처럼 따뜻하고 포근하게~ 0세~4세 (차량 운행) 성결대학로 64번길 22(성문중 · 고교 정문 앞) ☎ 445-1041/ 010-7166-7947 이은숙(레지나)	<b>교무금 이체시</b> <b>성명, 세례명, 월</b> <b>예) 홍길동 아우구스티노 2월분</b> <b>홍길동아우2 ※ 6월까지만 가능</b> <b>신입: 131-001-043150</b> <b>&lt;예금주: 명학성당&gt;</b>

천주교를 알고자 하시는 분은 본당신부님 또는 사무실에 문의하십시오.

주임신부	강은식 에우세비오	<b>모산골 성당</b> 목주기도의 모후 mosan@casuwon.or.kr 17842 경기 평택시 경기대로 562번길 81	♥ 미사 시간 안내 ♥	
총회장	양정모 보나벤투라		월 6:00	토 19:00 저녁 초중고, 청년
연령회장	전희대 장운요한 010.5323.6794		화 19:30	
사무실	658.6865 Fax 658.7619		수 10:00	주 07:00 일 10:30 교중
			목 19:30	
			금 10:00	

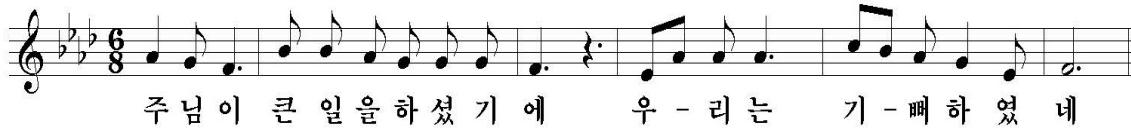

2018년 기도 실천하기
1. 예수 기도 바치기 주 예수 그리스도님! ( )에게 자비를 베푸소서. 2. 자비의 시간(오후 3시) 기도하기 주님의 기도, 성모송, 영광송.

#### ☑ 전입 세대 "환영합니다."

※ 전입자 면담은 토요일 17시 30분, 교중미사 후 있습니다.

전입	성명 세례명	신자수	주소
	김영석 요셉	4	현대 힐스테이트A
	김익곤 안젤로	4	센트럴자이A

☑ 본당 신축을 위한 목주기도 봉헌 안내  
 성물방 앞에 마련된 기도 봉헌함에 기도한 목주기도 단수를 적어 넣어 주시기 바랍니다.

☑ 11월은 위령성월입니다.  
 미사 20분전에 연도를 바치겠습니다.  
 ※ 월, 토요일은 제외입니다.

☑ 2019년도 달력 광고 안내  
 기간 : 10월 28일(주일)까지 (광고비 30만원)  
 방법 : 문안 작성하여 사무실로 신청 바랍니다.

☑ 평택지구 성가 축제  
 일시 : 10월 31일(수) 19:30  
 장소 : 비전동성당 대성전  
 ※ 많은 관심과 참여 부탁드립니다.

☑ 2019년 평택성당 소화유치원 원생 모집 안내  
 입학 대상자 : 만5세 2013.1.1. ~ 3세 2015.1.1.  
 원서 교부 : 11. 9. ~ 19. (소화유치원)  
 원서 접수 : 11.20. ~ 23. 오후 4시  
 문의 : 소화유치원 031. 654.2703

#### ☑ 지난주 미사 참여 현황

주일미사 참례자 1,211명중 384명 참석 31.7%

#### ☑ 지난주 재정현황 (10월9일~10월15일)

주일헌금	1,540,000
2차 헌금	458,000
교무금	2,410,000
건축헌금	13,300,000

※건축헌금 : 전희대 장운요한 200만원 신경미 엘리사벳 5만원  
 김재홍 요한 1,000만원 익명 5만원 배준오 바오로 100만원  
 홍강표 베드로 10만원 남태현 종삼요한 10만원

성사 안내			
유아세례	홀수달 3주 토	환자영성체	매월 2주 금
고해성사	미사 30분전	차-집축복	사무실 문의

성가 번호
입당 9 봉헌 215,216 성체 165,163 파견 446
이번 주 2차 헌금

본당 청소			
10/27	11/3	11/10	11/17
철괴	원곡	자이	서재

승합차 운행			
10/28	11/4	11/11	11/18
차재홍 비오	배태원 프란치스코	김재홍 요한	차재홍 비오

본당 교무금 및 건축헌금 계좌 신헌 131-001-186274 (예금주 : 모산골성당)

하느님을 가장 잘 알 수 있는 방법은 성경을 읽는 것이고, 미사는 가장 큰 기도입니다.

미사시간안내		 <b>모전동성당</b> (성녀 박희순 루치아) (우) 17316 이천시 백사면 청백리로 55 (모전리 781) E-mail : mojeon@casuwon.or.kr ☎ 031-631-9102 FAX 031-631-9101	주임신부 : 서동조 유스티노 총 회 장 : 유영숙 미카엘라 010-2246-1437 연령회장 : 김수동 베르나르도 010-5272-8874
월	오전 10시		
화, 목	저녁 7시 30분		
수, 금, 첫토요일	오전 10시		
토요일 (저녁주일미사)	오후 3시(어린이) 저녁 7시(청소년, 청년)		
주 일	오전 6시 30분 오전 10시 30분(교중)		
		예비자교리	주일 09시
		병자영성체	매월 첫 목요일
		성시간	매월 첫 목요일



- ❖ 오늘은 본당자선기금모금 2차 헌금이 있습니다. 다음주일은 사제양성후원 2차 헌금이 있습니다.

- ❖ 2019년도 활동계획서 작성 제출  
각 위원회, 구역, 분과, 단체는 활동계획서를 작성하여 각 위원회장이 집계하여 제출해 주시기 바랍니다. (기일엄수)  
• 제출기간: 10월15일(주일) - 10월28일(주일)까지

- ❖ 추계사제연수로 인해 10월30(화),31(수)은 본당 미사가 없습니다.

- ❖ 성시간  
• 일시: 11월1일(목)저녁미사 후

- ❖ 위령의 날 11월2일(금)미사는 오전10시와 저녁7시30분 2대가 봉헌됩니다.

- ❖ 병자영성체  
• 일시: 11월2일(금)오전11시  
• 신청: 11월1일(목)까지 구역장 또는 반장을 통해 사무실에 신청바랍니다.

- ❖ 성모신심미사  
• 일시: 11월3일(토)오전10시

- ❖ 유아세례  
• 일시: 11월 3일(토)오후4시30분  
• 신청: 오늘 주일까지 사무실  
• 신청서류: 가족관계증명서1통, 세례신청서1통  
• 기타준비: 감사예물, 대부.모 함께 참석

- ❖ 2019년도 일반여정 성경공부 신청 접수  
• 접수기간: 10월7일부터 - 2019년2월말까지  
• 수업시작: 2019년 3월  
• 접수: 교육분과 또는 사무실  
※많은 신청 바랍니다.

- ❖ 전입을 환영합니다.

구역.반	성.본명	주 소
모전1-1반	고효정(프란치스카)	모전리 현대A 101동
이포- 2반	선다훈(아우구스티노)	흥천면 문장리
배중개2-2반	정남표(T.아퀴나스)	증포동 대우A 203동
배중개1-2반	이성민(세실리아)	증포동 한솔A104동

- ❖ 전례 봉사 및 청소구역

연중 제30주일 주간	10/26 - 11/ 1	증포2. 한내
연중 제31주일 주간	11/ 2 - 11/ 8	배중개1구역

- ❖ 단체모임 및 교육 기도회 안내

울뜨레아	오늘 주일 교중미사 후	마르코관 요한실
성모회	11/3(토) 10시미사 후	마르코관 요한실

- ❖ 우리들의 정성

교무금	10월12일 - 18일	1,970,000
과년도교무금	10월12일 - 18일	0
주일헌금	10월21일(연중 제29주일)	2,223,200
성소후원금	10월12일 - 18일	11,000
감사헌금	남기학300,000	유원문10,000

- ❖ 주일 미사 참례자 수

날자	신자총 수	참례자 수	참례율(%)
10/21	1,878	368	19.59

- ※교무금 자동이체 납부 계좌 안내

\* 신협131-000-815798 모전동성당  
\* 납부자 이름+세례명으로 보내주세요.  
\*교무금은 모든 신자 가정의 형편에 맞게 반드시 납부해야하는 신앙행위이며 의무사항입니다.

- ❖ 회합실 사용 후 실천해 주세요!

- ◆전등, 냉난방기 전원 확인하기
- ◆청소 깨끗이 하고 정리정돈 잘하기
- ◆창문 문단속하기

안 경 박 사	미래엔 아이 어린이집	수 민 퍼 니 처	미래건강방문케어
이 천 CGV건너편 (신자특별할인) 633-6006 장준희(루돌프)	모전현대A103동101호 (0-4세 영유아) 미래를 여는 아이들 633-2242 김덕숙(마리아)	(저)자신을 시공해 드립니다) 썩크대.불박이장. 신발장.맞춤전문 010-3321-9150 고병열(필립스)	재가장기요양기관 방문요양.목욕.간호 635-7747 황은정(아네스)

천주교를 알고자 하시는 분은 이웃 천주교 신자들 또는 사무실에 문의하십시오.

주임신부 : 심용일 비 오  
 총 회 장 : 정인석 안토니오  
 010-8726-2309  
 연례회장 : 전영선M.막달레나  
 010-8806-9280  
 사 무 실 : 031) 339-5660  
 F A X : 031) 339-3167



## 모 현 성 당

(성 바오로 사도)

용인시 처인구 모현면 독점로 9  
 mohyeon@casuwon.or.kr  
 http://cafe.daum.net/mh-catholic

미사	주일	어린이 (토)	15:00
		일 반 (토)	19:30
시	평일	성 인	09:00
		교 중	11:00
간	일	청 소 년	19:30
		월 요 일	06:30
예비신자	교 리	화, 목요일	19:30
		수, 금요일	10:00
		매 주(주일)	09:30

☑ 청소년 신앙생활 활성화 및 소공동체 활성화 ☑



### 전례 및 행사

#### ☑ 전례위원회

- \* 성상, 성화, 성경, 묵주, 매일미사 책 폐기방법
- 1. 성상 : 잘게 부수어 형체를 알아볼 수 없도록 하여 일반 쓰레기에 버리고, 플라스틱은 재활용은 되나 다른 사람들이 볼 수 없도록 일반쓰레기에 버리는 것이 적당하다.
- 2. 성화 및 성경 : 내용을 알 수 없도록 잘게 찢어서 종이로 분리수거 하면 된다.
- 3. 묵주 : 땅에 묻거나 잘 싸서 일반 쓰레기봉투에 넣어서 버린다.
- 4. 매일미사 책은 종이류 분리수거함에 버린다.

#### ☑ 환자영성체 및 성시간

- \* 일시 : 환자영성체-11/1(목), 09:30  
 성시간-11/1(목), 저녁미사 후

#### ☑ 11월 2일 위령의 날

- \* 합동연미사 봉헌예물은 사무실에 접수하거나 봉헌함에 넣어주세요.(미사예물봉투 사용)
- \* 미사 30분 전에 연도를 바치겠습니다.

#### ☑ 예비자 성지순례

- \* 일시 및 장소 : 11/4(일), 천진암성지
- \* 접수 : 10/20(토)~10/28(일), 예비자, 대부·대모

#### ☑ 본당 김장

- \* 일시 : 11/9(금) ~11/10(토)
- 많은 협조 부탁드립니다.

#### ☑ 2019년도 달력 광고 접수

- \* 모집 광고 수 : 선착순 10개(광고비 : 20만원)
- \* 마감 : 11/4(일) 까지 사무실로 접수해 주세요

#### ☑ 사무장 연수

- \* 일시 : 11/13(화), 사무실 임시 휴무



### 봉 사

#### ☑ 전례봉사, 구역청소

	연중 제30주일	연중 제31주일
9시보편지향	신비, 창조, 사랑, 인자	애덕2, 구세주, 주님
11시교중미사	왕산2	풍산

	성가대 2층로비 계단전체	대강당 1층로비 천교실	화장실 외 광 분리수거	성 당 음향실 유아실
10/27(토)	둔전2	전대	왕산2	인정멜로디
11/3(토)	둔전1	신안	베네치아	삼계리



### 봉 헌

#### ☑ 2차 헌금

- \* 금주(10/28) : 없음 \* 차주(11/4) : 사제양성

#### ☑ 지난주 수입 및 지출 (10/15~10/21)

수 입		지 출	
교무금	5,890,000	비품비(음향, 어닝)	36,811,000
주일헌금	2,347,000	특별헌금	2,197,000
미사예물	360,000	급여	2,222,650
감사헌금	200,000	사제성무활동비	750,000
2차 헌금	974,000	예비자교육비	400,000
예수금	201,350	복리후생비	520,850
		기타	1,204,250
합계	9,972,350	합계	44,105,750

#### ☑ 감사 헌금

- \* 박인주 : 200,000



### 기 타

#### ☑ 연중 제29주일 (신자수 : 2,348명)

월/일	15:00	19:30	09:00	11:00	19:30	27.90%
10/21	77	80	194	216	88	655명
10/14	61	109	130	332	-	632명

#### ☑ 전입을 환영합니다.

교구/본당	전입구역	세대원
서울대/역삼동	초부리	한제프리모세
수원/상현동	스위첸	정희숙모니카

※ 주소가 바뀌신 분은 사무실로 알려주세요.

교무금 은행 납부 : 농협 235039-55-001250 천주교수원교구유지재단(모현성당)입금명(이름, 세명명) 꼭 써주세요.

# 천주교 수원교구 제2대리구

## 목감성당

(聖 프란치스코 하비에르)

☎14984 경기도 시흥시 조남길 26

주임신부 : 현 재 봉(베드로) 031-405-3993

총 회 장 : 이 민 국(베드로) 010-6219-6733

연령회장 : 박 상 순(마태오) 010-3101-0137

사 무 실 : 405-3991 / 405-3992

F a x : 405-3990

E-mail : mokgam@casuwon.or.kr

4대 중점사목: ◆주일미사 참례하기 ◆구역,반,형제모임 참석하기  
◆1인 1신심단체 가입하기 ◆전 세대 교무금통장 갖기

### † 위령의 날 미사 및 합동미사예를 봉헌 안내

- 일시: 11월 2일(금) 위령의 날 오전 10시
- 접수: 10월 31일(수)까지

돌아가신 조상님들의 영원 안식을 기원하는 위령합동 미사에물을 봉헌합니다. 정성껏 준비하시어 당일 합동미사에물 봉헌함에 넣어 주시기 바랍니다. 당일 참석치 못하시는 분들은 위 기한까지 미리 사무실에 접수하여 주시면 되겠습니다.

11월 위령성월		
수요일	오전 10시	짧은 연도
금요일	미사 전	
주일	교중미사 전	연령을 위한 목주기도

### † 성모신심미사 안내

- 일시: 11월 3일(토) 오전 10시

### † 어린이미사 안내

- 일시: 11월 3일(토) 오후 4시
- ※ 10/27(토)는 정기 네번째로 없습니다.

### † 2차 특별헌금 봉헌 안내

오늘	새천년헌금	다음주	사제양성후원
----	-------	-----	--------



미 사 시 간						성체강복	매월 첫 목
시간	요일	월	화	수	목	금	저녁미사 후
오전 10시	없		●		●		매월 첫 토
							오전 10시
저녁 7시 30분	음	●		●			주일
							오전 9시 / 10시
							매월 셋째 주 금요일
							오후 1시
							3, 6, 9, 12월
							두 번째 토요일

"신앙의 기쁨! 젊은이와 함께!"

신자의 의무이자 성당 운영의 재원  
교무금 계좌이체 시 아래의 계좌로!  
(신협 131- 009- 699323 목감성당)

### † 교적상 신자수(2,294 명) 주일미사 참례율 29.34%

구 분	어린이 4시	토저녁 19:30	오전 9시	교중 11시	청년 19:30	합계
성 인	18	59	173	239	90	579
미성인	40	17	5	13	19	94
합 계	58	76	178	252	109	673

### † 교무금 책정 안내

총세대수	책정세대	책정율
1023	487	47.61 %

### † 우리들의 정성

아 로 기 비	수입	미 사 예 물	820,000
		교 무 금	3,865,000
		주 일 헌 금	2,454,000
		특별봉헌금	628,000
		건축헌금	3,959,000
	지출		3,882,880

주일	날짜	8309	7284	글라라의집
차량	10/28	이영복 (베드로)	김진호 (미카엘)	손동오 (노엘)
	11/4	양대근 (베드로)	조재혁 (가브리엘)	주성업 (야고보)
봉사				



<b>미 사 시 간</b>		<b>문호리성당</b> <b>(성 최경환 프란치스코)</b> 12502 경기도 양평군 사증면 인문리 9-4 <a href="http://cafe.naver.com/munhocatholic">http://cafe.naver.com/munhocatholic</a> E-mail : munho@casuwon.or.kr	주임신부 : 신윤섭 (안셀모) 사 제 관 : ☎ 8079-7772 사 무 실 : ☎ 775-3007 F A X : ☎ 775-3008 연령회장 : 김유수 (마르티노) ☎ 010-3708-3486
주 일	토요일: 저녁 7시 30분 (주일학교가정미사) 주일: 오전 7시 / 10시 30분 (교중)		
평 일	월 : 오전 7시 화.목 : 저녁 7시 30분 수.금 : 오전 10시		
예비신자 교리반	주 일: 오전 9시 화요일: 저녁미사 후		
유아세례 / 집축복	수 시		

<b>모이면 기도하고, 흠어지면 전교하자!!</b>	
①주일미사 인빠지기 ②가족이 함께 모여 기도하기 ③한 달에 한번 고백성사 보기 ④예비신자 인도하기	
기도와 실천으로 주님의 집을 꾸밉시다.	
생활말씀 : “용기를 내어 일어나게. 예수님께서 당신을 부르시네.” (마르코 10, 49)	



☑ 10월은 목주 기도 성월입니다.

☑ 추계 사제 연수

기 간 : 10월 30일(화)-11월 1일(목) 아론의 집  
 \* 연수에 참가하시는 신부님을 위해 기도 부탁드립니다.  
 위 기간에는 본당 미사가 없습니다.

☑ 위령의 날 및 묘지방문 미사 안내

일 시 : 11월 2일(금) 10시 무궁화공원묘원  
 (\* 날씨가 추우니 따뜻하게 입고 오세요.)

☑ 11월 성모신심 미사

일 시 : 11월 3일(토) 10시

☑ 모임 안내

여성소공동체회 : 11월 4일(주) 9시

☑ 연도 경연대회 대비 합동 가창 연습 안내

일 시 : 11월 4일(주) 교중미사 후 / 성전  
 \* 1, 2, 3구역 합동으로 연도 가창 연습을 실시하니 꼭 참석바랍니다.

☑ 2019년도 부활절세례 예비신자 교리반 모집

2019년 부활절 세례반 새 가족 찾기에 기도와 적극적인 전교활동을 부탁드립니다.

입 교 식 : 2018년 11월 4일(주) 교중미사

문 의 : 선교분과장 정 헬비사 ☎ 010-3062-3717

☑ 2019년 본당 달력 광고 모집

광 고 비 : 10만원 선착순 7개

신청기한 : 11월 4일까지 사무실로 접수바랍니다.

☑ 2018년 한마음 연도경연대회 안내

일 시 : 11월 11일 (주) 12:00-13:15

장 소 : 성전

참 가 팀 : 1, 2, 3 구역 (특별출연 : 주일학교)

\* 각 팀별 지정곡 1곡 및 선택곡 1곡 발표

\* 당일 중식(김밥)은 연령회에서 제공합니다.

☑ 성전청소 및 전례봉사 \*감사합니다.

10. 28	1구역 3, 4반
11. 04	2구역 1, 2반

☑ 우리들의 정성 (10. 15 - 10. 21) \*감사합니다.

교 무 금		5,200,000
주 일 헌금		1,484,000
기 타 헌금	2차 헌금	567,000
감 사 헌금	김정옥 유스티나	1,000,000

☑ 건축 적립금 : 303,696,214원

☑ 오늘의 특별헌금 : 성전건립을 위한 2차 헌금

☑ 주일미사 참례현황 :

토요일저녁	주 일아침	교중미사	합계 / 참례율
45	57	173	275명 / 37.26%

구 분	계 좌 번 호	예 금 주
교 무 금	농협 355-0030-6062-83	(재) 천주교수원교구유지재단
건축헌금	농협 355-0030-6023-33	
단 체 비	신협 131-017-869366	문호리 성당 *단체 후원금은 이 계좌로 입금 부탁드립니다.



# 미리내 성당

천주강생 1896년 설립 • 주보성인 : 복되신 동정 마리아의 배필이신 성 요셉

본 당 미 사 시 간	월 : 6시 30분	공 소 미 사 시 간	토 : 오후 3시	주임 신부	류덕현 알베르토
	수 : 오전 10시		(주일 학교)	보좌 신부	김지수 바오로
	목 : 오후 7시 30분		마지막 주는 교중미사	전 화	674-7762
	주일교중 : 9시 30분		토 : 오후 7시 30분	FAX	672-1870

오늘은 “연중 제 30주일 입니다”

◇ 우리의 정성 (10/15 ~ 10/21)

주일헌금: 493,000원 특별헌금: 80,000원

교무금: 755,000원 주일학교: 32,600원

## ◇ 모임 안내

월 일	시간	회합실	단체
10/28	교중미사 후	교육관	연령회
11/4	교중미사 후	교육관	대교회
	교중미사 후	교육관	소공동체위원회
11/7	오전9시	교육관	성모회

## ◇ 본당 및 공소 정소 담당 배정표

배정일	본 당	공 소
첫째 주	약 산	관 동
둘째 주	염 티	재 인
셋째 주	중 촌	범티,노곡,장서리
넷째 주	상촌 1반	연성옥 벨라멧다
다섯째주	상촌 2반	연성옥 벨라멧다
2018년 8월 26일 소공동체위원회 회합시 결정		

◇ 11월 위령성월에는 매 주일 교중미사 후 연도를 바칩니다. 많은 참여 바랍니다

◇ 11월 2일(금) 위령의 날 연도 및 미사

- 오후 2시. 103위 시성기념 성전
- 연령회원들의 협조(봉사)부탁드립니다

※ 교무금은 자동이체를 이용하시면 편리합니다

농협 355-0006-9611-83 (재)천주교수원교구

◇ 11월 3일(토) 성모 신심 미사

- 오전11시 목주기도 후 미사
- 103위 시성기념 대성전

## ◇ 전례 · 자량 · 정소 봉사

(당일 봉사자는 미사 20분전에 도착하여 준비해 주시기 바랍니다)

◇ 11월 9일(금) 환자 영성제

◇ 11월 24일(토) 주일학교 은총잔치

교우 여러분의 많은 관심과 후원을 부탁드립니다. 접수 : 사무실 및 주일학교 교감

◇ 11월 15일은 주임신부님(류덕현 알베르토)의 영명축일입니다. 영육간에 늘 건강하시도록 많은 기도 부탁드립니다.

- 축하식 : 11월 11일 교중미사 후

구 분		10월 28일		11월 4일	
		본당	공소	본당	공소
전례봉사	구역	상촌1	노곡,범티	중촌	장서
	해설	심현금	황인숙	구정녀	황순남
	1독서	이정진	원유선	안광선	박종술
	2독서	최영순	박연화	김정옥	박은숙
	봉 헌	조돈호, 이정희		이영수, 노귀란	
차량봉사		홍수열		안광선	
청소봉사		청소배정표 참조		청소배정표 참조	



 <b>미양성요한마리아비인내성당</b> 경기도 안성시 미양면 마산길 5 전화 031-672-8706, 070-4047-0244 팩스 031-673-8706 성당카페 : cafe.daum.net/vianne		주임신부	윤재빈 (안셀모)	672-8700
		전교수녀	권아고보	672-8701
		사목회장	송인호 (사도요한)	010-5350-1510
		연평회장	최기찬 (루카)	010-5390-5524
미사 및 전례				
주일미사	평일미사 (목요일 성체강복성시간)	초.중.고등부 (토요일 저녁주일미사)		
6:00	월.토 6:00			
10:00	수 10:00 화.목.금 19:00	토요일	19:30	
미양성모유치원				
		원장	김마리테레실라수녀	☎ 672-6470 Fax 672-6471

## 연중 제 30 주일

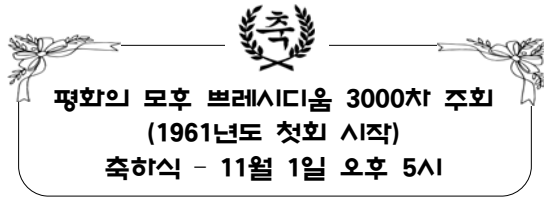

### 금주 신약 성경 읽기

10/22(월)	10/23(화)	10/24(수)	10/25(목)	10/26(금)	10/27(토)
요한 15-16장	17-18장	19장	20-21장	사도 1-2장	3-4장

### 위령성월 특강(교중미사 후)

- ▶ 주 제 : 상장예식
- ▶ 강 사 : 각길연(아킬레오)-수원교구 연평회 총회장

### 『위령의 날』미사(저녁미사 없습니다)

- ▶ 11월 2일(금) 오전 10시(칼전리 묘역)

### 『본당의 날』행사

- ▶ 일 시 : 11월 4일(주일) 10시 교중미사  
(새벽 6시 미사 없습니다)
- ▶ 내 용 : 추수 감사미사와 연도대회 외
- ▶ 추수 감사예물(수확물)봉헌 접수 받습니다
- ▶ 일정계획

10:00	본당의 날 기념미사(추수감사미사)
11:15	점심식사
12:00	연도대회
14:00	뒷풀이 겸 축하행사

### 유아세례 안내

- ▶ 일 시 : 11월 10일(토) 오후 2시

### 2018년 각 단체 복음화보고서 및 2019년 복음화계획서 작성 및 제출

### 청소담당

11월 3일(토)	칼전 1·2반
11월 10일(토)	칼전 3반

### † 전례 담당

구분	해설	1 독서	2 독서	교중미사 복사	봉헌 (비고)
10/28 (주일)	최기찬 루카	정지은 아가다	문란숙 오릴리아	김영기 스테파노	5 구역
	심병호 윤호요셉	김현수 이나시오	임종희 글로리아	조성재 제미커	
11/4 (주일)	새벽미사 없습니다	없습니다	없습니다	여우석 사도요한	사목회 님
	최대용 아고베	최영일 마테오	송현욱 소와데레사	양성진 요한바오로	

### 차량봉사

10/28	11/4	11/11	11/18
강덕리 / 신법전			
김영기 스테파노	김영기 스테파노	김영기 스테파노	김영기 스테파노
구례리 / 동광 / 구수리 / 양변리 (34인승)			
양성진 요한바오로	조영준 베네딕토	안홍 마르코	전용우 프란치스코
보촌/상고지/진촌리/개정리/신계리/하개정			
심병호 윤호요셉	조성재 미카엘	김태용 암브로시오	최현주 사도요한

### 각 단체 및 봉사자 월·별 모임

단체명	날짜	시간
사목회	첫 화요일	저녁미사 후
성체조배회	첫 금요일	저녁미사 후
자모회	첫 토요일	오후 3시
성모회	첫째 주일	교중미사 후
평단협	둘째 주 화요일	저녁미사 후
구리아	둘째 주 토요일	저녁미사 후
구반장 모임	둘째 주일	교중미사 후
전례단	셋째 주일	교중미사 후
연평회	마지막 주 금요일	저녁미사 후
올드레야	마지막 주일	교중미사 후
기사사도회·복사단	썩수달 넷째 주일	교중미사 후
성심회	분기별	교중미사 후

<p>전교수녀 : 김 안젤리카 총 회 장 : 구본옥(아산바오로) 사 제 관 : 070-4047-0397 사 무 실 : 641-7062 수 녀 원 : 641-7063 F A X : 641-7064 총 회 장 : 642-1692</p>	<p> <b>성 바오로와 성 바오로 사도</b> <b>반월성 성당</b> 주임신부 : 방효익(바오로) 연령회장 : 민영천(필립보) 010-2524-4813 467-880 이천시 설성면 진상미로 180번길 42-17</p>	<p>미 사 평 일 : 월 - 오전 6시 30분 화, 목 - 오후 7시 30분 수, 금 - 오전 10시 토요일 : 오후 7시 30분 주 일 : 오전 9시, 오전 11시 예비자 교 리 주 일 오전 9시 30분</p>
---	--	---



☐ 대사제(제2독서)는 하느님과 인간 사이의 중개자로서 죄를 용서받고자 예물과 제물을 바치는 사람입니다. 구약성경의 계약사상에 따르면, 하느님과 맺은 계약을 어길 때마다 이스라엘은 죽음을 받아들여야만 했습니다. 그런데 계약을 어긴 죄의 용서를 청하기 위해 제사를 지내야 했는데, 그 제사를 주관하는 대사제가 필요했습니다. 구약의 대사제는 인간이기에 자신이 지은 죄를 용서받기 위해서도 제물을 바쳐야만 했습니다.

히브리서 저자는 예수님께 대사제라는 이름을 붙이면서 이제껏 이스라엘 백성 가운데 뽑혀서 대사제의 일을 했던 사람과는 달리 예수님의 하느님의 아들이심을 강조합니다. 예수님께서도 대사제이십니다.

그러나 하느님의 아들이로서, 아무런 죄를 짓지 않으셨음에도, 단지 우리가 하느님과 맺은 계약을 어긴 죄를 갚아주시기 위해 스스로 제물이 되셨고, 스스로 제관, 즉 하느님과 인간 사이의 중개자가 되시어 제물을 봉헌하시는 대사제가 되셨다고 합니다.

그래서 이스라엘 백성은 자기들에게 믿음의 아버지인 아브라함에게 축복을 주었던 영원한 사제로 여겨지는 “멜키체덱”이라는 이름을 예수님께 붙여드립니다.

#### ☐ 위령합동미사 봉헌 안내

\* 일 시 : 11월 2일(금) 10:00  
세상을 떠난 부모, 형제 모든 영혼들을 위하여 위령 합동미사 봉헌합니다.

#### ☐ 추계 사제 연수

\* 10/30(화) : 새벽미사, 31(수) : 미사 없음,  
11/1(목) : 저녁미사

#### ☐ 11월 첫토요일 성모신심 미사

\* 일시 : 11월 3일(토) 10:00

#### ☐ 10월 성가정 오찬(10·12구역)

\* 일시 : 10/28(주일) 11:00 미사후

#### ● 전례봉사 담당구역 ●

요일 \ 시간	토요특전	9 시	11 시
10월 27일	12구역		
10월 28일		13구역	14구역
11월 03일	15구역		
11월 04일		16구역	1구역

#### ● 성당 청소 ●

11월 2일(금)
1구역

+ 우리들의 정성 + 감사합니다 !	
연중 제29주일	1,115,700
전교주일 헌금	137,900
교 무 금	1,144,000
건축헌금	286,000
감사헌금(이소일 20만원, 박광현 60만원)	

미사안내	월	06시		<b>반월 성마리아 성당</b> 주임신부 : 최해용 프란치스코 총회장 : 윤영 F.하비에르 경기 안산시 상록구 건지미길 27-18 사무실 : 031-502-4595 사제관 : 070-4047-3958 FAX : 031-502-4596 연례회 : 010-3743-9960
	화·목	19시 30분		
	수·금	10시		
	토	10시		
	토	19시(중고등부 청년미사)		
주일		09시(어린이 미사)		
		11시(교중미사) 19시(저녁 주일미사)		

병자영성체 : 매월 첫째, 4째주 금요일	유아세례 : 분기별 첫 주간중 미사시간	본당메일 banwol@casuwon.or.kr
예비자 교리담당 : 010-2223-8752	신부님면담·혼인,차,집,상가축복(수시로)	본당카페 daum.net/skycheon4

- 오늘은 본당건축을 위한 2차헌금입니다.
- 다음주는 사제양성을 위한 2차헌금<교구송금>

#### 이번주 전례 및 모임안내

일시(요일)	단 체 명
28일(오늘)	청소년위원회(9시 미사후) 요셉회(교중미사후, 주말농장) 제분과 월례회의(교중미사후)
30일(화)	신부님 추계 사제연수(교구연수원)
11/1일(목)	성시간 및 성체강복(저녁미사중)
2일(금)	위령의 날 합동미사(오전 10시)
3일(토)	교구 합동위령미사(14시,정자동성당) 사회복지 위원교육(교구청)
4일(주일)	상임위원회(교중미사후)

- ☞ 신부님 추계 사제연수(10/30 ~ 11/1일까지) 관계로 본당 미사가 없습니다.
- ☞ 가톨릭성가 수정보완판(별지)판매합니다<1,000원>

- ☞ 위령의 날 합동미사 < 2일(금) 오전10시 >  
\*돌아가신 모든 분(조상, 부모, 형제, 친척, 은인)들을 위하여 합동 위령미사를 봉헌합니다.  
연옥에 있는 영혼들이 하루빨리 하늘나라에 들어 갈 수 있도록 기도하며 봉헌하는 미사입니다.  
\*미사예물 봉투는 사무실과 성당입구에 있습니다.
- ☞ 위령의 날 전대사<11월 1일부터 8일까지>  
\*열심한 마음으로 묘지를 방문하고, 세상을 떠난 이들을 위해 기도하는 신자들은 날마다 한 번씩 연옥에 있는 이들에게만 양도될 수 있는 전대사를 받을 수 있다. 고해성사와 영성체를 하고 교황의 뜻이 이루어지기를 바라면서 주님의 기도와 사도신경을 해야 합니다.

#### 이번주 건축금 봉헌 생미사 봉헌 명단

10/31일(수)대림1구역 2반
이석우,이복예,이창조,이진희,박효서,남궁영자,김양한,최방균,조은미,조창호,이승휘,강원철,김희자,정영애,이방희,서의웅,김영대
☞본당 하느님의 집 건립을 위해 끊임없는 기도를 부탁드립니다 ☞ 또한 반월성마리아 가족 교우분들의 봉헌을 기다립니다

#### 재일 떡 방앗간

각종 떡 시루떡 답례품떡  
폐백 이바지 참(들)기름  
태양 고추가루 6Kg/20만원  
통고추 6Kg/19만원  
☎ 010-3857-0010  
☎ (031)437-1009  
대표: 서옥자(아네스)

#### 땅콩 볶는집

건강식품 및 견과류  
건어물전문점.맥반석오징어  
햇땅콩, 잣, 아몬드, 호두  
아마씨, 아로니아, 황태채,  
\*서해아파트 버스정류장 옆  
☎ 437-5885  
☎ 010-9480-3411  
대표:홍정임 (아네스)

#### 남양 뉴타운 열쇠

열쇠,도어락,자동차 열쇠  
보조키,전자키,출장전문  
\*긴급 신속출동  
☎ 010-9277-1229  
☎ 010-2383-9623  
대표: 조정묵(토마스)

#### 한샘 식자재마트

종합 생활필수품  
야채,청과,생선,정육,공산품  
2만원이상 무료배달  
안산반월 최고 매장  
☎(031)501-8643~5  
대표:이종국(아오싱)

#### ☞ 선교합시다!

- \*선교는 주님께 드리는 최고의 선물입니다.
- \*선교는 우리들의 의무이자 사도직분입니다.

#### ☞ 본당 성전건립을 위한 묵주기도 100만단 봉헌운동

\*기간 : 2018년 8월 15일 ~ 2023년 8월15일(5년)

#### ☞ 지난주 주일 미사참례 현황

세대수	총 신자수	참례 인원	참례율 %
551	1,316	358	27.2

#### ☞ 본당 건축헌금 봉헌현황(현재)

\*모금액 : 567,041,900원 (2015년 1월부터)

#### ☞ 우리들의 정성(10/18~10/24) : 11,484,600

주일헌금 : 1,096,000	교무금 : 1,810,000
2차헌금 : 510,000	미사예물 : 460,000
건축모금 : 7,578,600	사용료수입 : 30,000
<건축모금 내역>	
*효소판매 40,000	반월성당 : 6,760,000
*파지판매(요셉회)58,600	남양성당신자 : 650,000
평화의 모후Pr : 70,000	
*건축기금 : 250만/익명 200만/윤영	
60만/이동연 20만/유성민, 박윤근	
10만/본당신부님, 정현오, 조미희, 유병석, 장대	
진, 전용수, 전기식, 서의웅, 손점분, 강용호	
5만/윤주자, 정영자, 손현옥, 고정자	
3만/조희석, 김점순	

#### ☞ 청소년(토) 및 교중<신자들의 기도, 헌금봉사>

10/28 연중 제 30주일	현 대 구역
11/4 연중 제 31주일	대림 1구역

#### < 전용계좌 번호안내 >

- \*교무금→신협 131-000-831734 반월성당
- \*건축금→신협 131-000-877141 반월성당

천주교를 알고자 하시는 분은 이웃 천주교 신자들 또는 사무실에 문의하십시오.

<p>※미사 안내※</p> <p>주일 - 09:00 11:00 19:00(청년)</p> <p>월 - 06:00 화 - 19:30 수 - 06:00 10:00 목 - 06:00 19:30 금 - 10:00 19:30 토 - 10:00 15:00(어린이) 19:00(중고등부)</p>	 <p><b>발안 성당</b></p> <p>cafe : <a href="http://cafe.daum.net/casuwonhscity">http://cafe.daum.net/casuwonhscity</a> 18593 화성시 향남읍 푸른들판로257번길 45</p>	<p>주임신부 : 박현배 야고보 보좌신부 : 권혁규 베드로 전교수녀 : 이 아녜스노엘 전례수녀 : 이 마르티나</p> <p>총 회 장 : 윤광열(라파엘) 010-6212-5080</p> <p>연령회장 : 최기수(요한) 010-6652-7997</p>
<p>※예비자 교리※</p> <p>주일 - 09:00(일반) 금 - 20:00(일반)</p>	<p><b>“스승님, 제가 다시 볼 수 있게 해 주십시오.”</b> <b>(마태오복음 10장 51절)</b></p>	<p>사 무 실 : 352-6111 수 녀 원 : 352-6112 팩 스 : 352-7900</p>
<p>♣ 고해성사 : 미사 30분전 ♣ 유아세례 : 3, 6, 9, 12월 넷째주 토요일 ♣ 성모신심미사 : 매월 첫 토요일 10시 ♣ 성시간 : 매월 첫 목요일 저녁 7시30분 미사 후 ♣ 집·상가축복 : 수시접수 ♣ 병자영성체 : 매월 둘째주 목요일</p>		

## ■ 교육관신축 헌금(2차)있습니다.

### 1. 위령의 날 미사

- 일시 : 11월 2일(금) 9시 연도
- 미사 : 10시(19:30 미사는 없음.)
- 장소 : 성당
- 합동위령미사로 봉헌됩니다.

### 2. 수원교구 합동 위령미사

- 일시 : 11월 3일(토) 오후 1시 연도 후 미사
- 장소 : 정자동 주교좌 성당
- 준비물 : 연도책

### 3. 사랑의 헌혈

- 일시 : 11월 4일(주일) 9시 ~ 14시
- 장소 : 성당 성모동산 앞
- 대상 : 교우 및 지역민/ 외국인
- 문의 : 사회복지분과장 010-5343-0497

### 4. 화성지구 소공동체 교육

- 일시 : 11월 9일(금) 저녁 8시
- 대상 : 구역장, 반장, 상임위원, 제 단체장

### 5. 11월 환자영성체 안내

- 일시 : 11월 15일(목) 09:00 ~ 17:00
- 구역장, 반장님은 대상자 확인 바랍니다.

### 6. 추수감사 미사 안내

- 일시 : 2018. 11. 11. 주일 11시 미사
- \* 추수감사 곡물은 11월 9일(금)까지 봉헌해 주시기 바랍니다. 헌금을 봉헌하실 분은 성당입구에 마련된 예물봉투에 정성껏 준비해 주시기 바랍니다.
- 김장하는 날 : 11. 19. 월 ~ 11. 20. 화 (2일 간)
- \* 고춧가루, 마늘, 생강, 파, 양파, 무, 배추 봉헌 바랍니다.

■ 전례구역 : 10/28서근덕우 11/4울암하저 11/11구장리

■ 청소구역 안내

구 분	10월 28일	11월 4일	11월 11일
A구역	서근리, 덕우리	울암하저리	구장리
B구역	장점2, 석포리	장점3	평리

- \* A구역청소담당 : 대성당과 유아실, 로비(마당) · 1층화장실
- \* B구역청소담당 : 대성당 2층, 조배실, 지하광장 및 화장실
- \* 레지오청소구역 : 소성당, 주차장, 분리수거장
- ☞ **대성당 2층** 청소를 철저히 하여 주세요.

■ 주일(主日)미사 참례현황

월/일	산자 수	15:00 어린이	19:00 중고등	09:00	11:00	19:00 청년	계 (%)
10/14	2,109	31	147	317	241	101	837(39.6)
10/21	2,102	42	106	306	265	112	831(39.5)

■ 우리들의 정성(연중 제 29주일)

교무금 : 1,565,000원  
주일헌금 : 2,537,000원  
전교주일 : 1,000,000원



미 사 시 간 안 내			배(拜)곧(God) : 하느님을 경배하는 신앙 공동체	<div>배곧 성당</div> <div>경기도 시흥시 배곧5로62</div> <div><a href="http://cafe.naver.com/bo0613">http://cafe.naver.com/bo0613</a></div>	시 무 실	031-365-3431
주 일	토 오후3시	어린이			팩 스	031-365-3432
	토 오후7시30분	청소년·장년			연락처	장호복 루 키
	일 오전9시	성인미사			010-5302-7689	
일 오후4시	종 회 장				이창근 기브리엘	
평 일	일 오전11시	교중미사			주임신부	김정환 비 오
평 일	화, 목	오후7시30분				
	수, 금	오전 10시				

신심 더하기 운동			전례봉사	성전청소	다과봉사
매일살전	밤10시 공동체 강복기도 참여 (일람 맞추기)	인중 제30주일	EG 1'구역	EG 1'구역	오이도 구역
매주살전	주일미사 10분 일찍 참석, 평일미사 1회 이상 참석	인중 제31주일	골드 구역	골드 구역	종림 1구역
매월살전	첫 주일을 신심더하기주간으로 함께하기(첫차례)				
화(성령 : 치유안수) 수(순교자 : 순화) 목(성체 : 성체강복) 금(예수성심 : 십자가의 길) 토(성모 : 순화)					

## 진례 및 행사

**예비자 입교식**

하느님의 부르심에 응답하시어 찾아 오신 여러분을 진심으로 환영합니다

- 전신자 일동 -

- ☑ 전입교우 환영회
  - \* 일시 : 10/28(일) 교중미사 후 모임
  - \* 대상 : 8,9,10월에 전입하신 모든 교우가정
- ☑ 11월 위령성월 연미사 신청
  - \* 위령의 달을 맞이하여 돌아가신 가족, 친척, 은인들을 기억하며 미사 봉헌해드립니다.
  - \* 사무실에서 제단에 봉헌 할 명단을 접수합니다.

위령성월 행사안내	
11/04	전신자 연도교육 (교중미사후) 점심제공 강사 : 이재동 교수
11/10	돌아가신 배우자를 위한 위령미사 10:00
11/25	구역별 연도 경연대회 13:00

- ☑ 레지오 단원 선서식 9월30일 19:30분 미사후
  - \* 성모성심 Pr. 박복희 마리아

## 단 제 모 임

- ☑ 예비자 교리 : 성탄반 매주 수요일 20:00 교리실
- ☑ 소년 복사단 회합시간 변경: 매주 토요일 14:00
- ☑ 상임 위원회 회의 : 10월28일(일) 18:00
- ☑ 연례회 회의 : 11월4일 교중미사 후 성전

- ☑ 찬양밴드 하늘사랑(토요미사) 단원모집
  - \* 찬양을 사랑하는 모든 이들을 기다립니다.
  - \* 문의 : 010-8970-4286

## 본당소식 1

- ☑ 구역 활성화를 위한 주임신부님 방문
  - \* 11월4일 - 12월12일 (매주 일, 수, 금요일)
  - \* 세대별 개별면담 후 구역미사

구역미사일정표(11월)		
일요일 18:00	수요일 19:00	금요일 19:00
풍림1구역(4일)	풍림2구역(7일)	
풍림3구역(11일)	유호구역(14일)	풍림4구역(16일)
이지1구역(18일)	SK구역(21일)	호반1구역(23일)
호반2구역(25일)	골드구역(28일)	호반3구역(30일)

전신자 가정방문 일정표 (호반3구역)		
일 자	세 대 주	세 대 주
10/29	신선희 아델라	박세롬 세실리아
	주미경 루시아	최미선 데레사
10/30	윤판철 요셉	도혜숙 데레사
	정옥진 요안나	한성희 스텔라
10/31	김정진 안나	김선심 안나
	이광수 요한	공유라 카타리나
	김대희 요셉	
11/01	강정옥 남파	하지원 카타리나
	권재철 빈첸시오	김태기 마태오
11/02	김인희 안젤라	최귀화 마르첼라

- ☑ 사회복지분과 이·미용 봉사
  - \* 11/4(주일) 10시~13시 본당 교리실
- ☑ 고3 수험생을 위한 9일기도 신청
  - \* 11월6일 ~ 11월14일 (수능 11월15일)
  - \* 사무실에서 신청하시기 바랍니다

화 답 송

연 중 제 30주일

주님이 큰일을 하셨 - 기에, - 우리는 기뻐 - 하였네.

<b>교무금 지동이체 계좌</b> 농협 355-0050-2220-13 (천주교 수원교구 유지재단)	<b>간척회금 지동이체 계좌</b> 농협 355-0050-2222-83 (천주교 수원교구 유지재단)
---	--



<div>주임신부 : 고성은(요한사도) ☎ 224-4057</div> <div>총 회 장 : 안 병 천 (요 셉) ☎ 225-5444</div> <div>연령회장 : 오 군 호 (요 셉) ☎ 010-7616-3755</div>	<div><div>1795-1839</div></div> <div><div>버드내 성당</div><div>(성 정하상 바오로)</div></div> <div>1161617 경기도 수원시 권선구 덕영대로 1152번길 20 사무실 ☎ 224-4058 FAX 224-4059 E-mail : beodeunae@casuwon.or.kr</div>	<div>미사 시간 안내</div> <table><tr><td>주 일</td><td>오전 6시 30분 오전 10시 30분(교중)</td></tr><tr><td>평 일</td><td>월 화 목 수 금 오전 6시 30분 오전 7시 10시</td></tr><tr><td>토</td><td>오 후 3시 (어린이) 오 후 7시(학생·청년·특전)</td></tr></table>				주 일	오전 6시 30분 오전 10시 30분(교중)	평 일	월 화 목 수 금 오전 6시 30분 오전 7시 10시	토	오 후 3시 (어린이) 오 후 7시(학생·청년·특전)
		주 일	오전 6시 30분 오전 10시 30분(교중)								
		평 일	월 화 목 수 금 오전 6시 30분 오전 7시 10시								
		토	오 후 3시 (어린이) 오 후 7시(학생·청년·특전)								
<div>유아세례 : 분기별 둘째 토요일 오후 2시</div> <div>성시간 : 매월 첫 목요일 19:00시 미사 후</div> <div>봉성체 : 매월 첫 목요일 오전 9시 30분</div> <div>성모산심미사 : 매월 첫 토요일 오전 10시</div>											

**11월 기도 지향**

“세상을 떠난 이들의 영혼이 하느님 나라에  
편히 쉴 수 있도록 ”

전선자 기도시간 : 저녁 9시(주모경)

**“ 청소년 활성화 기금 적립을 위한  
교무금 13개월 봉헌하기 ”**

#### ☑ 전년대비 교무금 책정 및 건축헌금 약정

10/24 기준, 단위 : 천원

구 분		2017	2018	증 감
교 무 금	책정액	173,124	173,544	420
건축헌금	약정액	61,810	71,010	9,200

※ 2018년도 교무금 신립서와 건축헌금 약정서를 아직 못내신  
교우께서는 사무실에 제출하여 주시기 바랍니다.

#### ☑ 본당 봉사자 모집 안내

1. 내 용 : 성인성가대, 어르신복사(65세 이상)
2. 자 격 : 본당 교우 남,여 누구나
3. 신청은 사무실로 해주시기 바랍니다.

#### ☑ 봉헌 예물 카드 사용 안내

1. 봉헌방법 : 주일헌금 봉헌시 해당주일 봉헌예물을 봉헌합니다.
2. 봉헌예물카드는 본당 비품이므로 필히 반납하여 주시기 바랍니다.

#### ☑ 주간 행사

일 자	시 간	장 소	행 사
11/3(토)	10:00시 미사 후	성체조배실	성소후원회
11/3(토)	19:00시 미사 후	회합실	청년회
11/4(주일)	교중 미사 후	회합실	전례분과

#### ☑ 주일미사 참례현황

구 분	9/30	10/7	10/14	10/21
참례인원(명)	476	482	493	437
참례율(%)	31.9	32.3	33.0	29.4

#### ☑ 이번 주간(10/18~10/24)교육관 건립을 위한 봉헌입니다

김복열 5만, 이생규 3만, 최병숙 20만, 이정희 9만, 김성기 5만  
노정민 5만, 한종문 4만, 최순임 2만, 강기섭 10만, 이은수 2만  
박남수 3만, 한금순 10만, 이영하 2만, 이경희 5만, 김재선 12만  
최승희 5만, 박윤복 2만, 박점순 2만, 신맹수 1만, 윤종석 2만  
김재섭 2만, 최대연 10만, 김원재 4만

● 주간 누계액 : 1,250,000원

#### ☑ 우리들의 정성(10/18~10/24)입니다

- 교 무 금 : 2,510,000원
- 연중제29주일(10/21)주일헌금 : 1,544,100원
- 전교주일(10/21)2차헌금 : 528,000원

#### ☑ 청소년활성화기금 마련을 위한(10/18~10/24)봉헌입니다

● 누계액 : 19,498,700원



주 님 이 큰 일 을 하 셧 기 에 우 - 리 는 기 - 빠 하 였 네

“ 주님, 저희가 누구에게 가겠습니까? 주님께는 영원한 생명의 말씀이 있습니다. ” (요한 6, 68)

주일 미사	토	16시(어린이), 19시30분			<div><div>벌말성당</div><div>(주보성인 : 성 정하상 바오로)</div><div><a href="http://cafe.daum.net/beolmalJHS">http://cafe.daum.net/beolmalJHS</a></div><div>☎ 031)424-6401</div></div>	주임신부	서동찬(야고보)
	일	6시, 8시, 10시(교중미사) 16시(중고), 19:30(청년)				보좌신부	정연진(토마스아퀴나스)
평일 미사	월	6시	화	19시30분		총 회 장	김용립(안셀모)
	수·목		10시, 19시30분			▶예비신자 교리◀	
	금		10시			주 일	09시
						수요일	11시, 20시 30분

#### ☑ 연중 제30주일 [18. 10. 28]

☑ 다음주, 사제양성 2차헌금이 있습니다.

☑ 첫영성체를 축하드립니다.

#### ☑ 입교를 환영합니다.

- 입교반: 주일 9시, 수요일 저녁 8시 30분
- 11월 11일까지 입교 가능합니다.

#### ☑ 주임신부님 사제연수관련 미사조정

- 10월 31일(수) 저녁미사, 1일(목) 오전미사 없습니다.

☑ 병자영성체: 11월 1일(목), 오후 2시부터

☑ 성시간: 11월 1일(목), 19:30 미사에 이어서

#### ☑ 위령의 날 미사안내

- 일시: 11월2일(금)
- 미사시간: 오전 10시 (미사 30분전 연도)
- 위령합동미사에물을 정성껏 봉헌합니다.

#### ☑ 성당청소와 전례, 주차봉사

일 정	구 분	담당구역	구 역 장
이번주 (10.28)	청소,전례	동아삼성 3 구역	김춘 요셉피나
	주차봉사	동아삼성 4 구역	전시연 율리파
다음주 (11.4)	청소,전례	동아삼성 4 구역	전시연 율리파
	주차봉사	내손두산 1 구역	이지연 테레사

#### ☑ 복음화 모임

공 동 체	날 짜	시 간	장 소
소공봉사자	10.28(주일)	교중미사후	2층 성당
연령회	11.4(주일)	교중미사후	3층 제1교리실

#### ☑ 감사헌금

익명 100,000 익명 100,000 익명 100,000  
익명 100,000

※ 사제양성 특별헌금: 2,147,000

※ 성물방 수익금: 500,000

#### ☑ 수험생을 위한 9일 기도

- 기간: 11.6(화)~11.14(수), 저녁 8:30~
- 대상: 부모 및 수험생 등
- 내용: 저녁미사와 기도 모임(대강당)  
(월, 금은 저녁 7시 30분에 기도모임)
- 준비물: 묵주와 가톨릭기도서
- 진행: 참가자 중에서, 자체적으로 순서에 따라 기도함
- 지향: 1. 수험생들의 신앙을 위하여  
2. 노력에 대한 바람직한 결과를 위하여  
3. 학생들의 밝은 미래를 위하여
- 안수식: 수험생은 고해성사를 받고, 11월 11일(주일) 오후 4시 미사에 이어서, 안수식에 참여할 수 있습니다.
- 담당: 자모회

#### ☑ 견진준비

- 일상기도 및 묵상기도 - 저녁기도는 주요기도문으로
- 주요기도문 암송, 매주 1회 평일미사 참석



☞ 우리 의 정 성 ☞		전 입 을 환 영 합 니 다(교무금을 책정해 주시기 바랍니다.)					
교 무 금	6,276,000	구 역 명	이 름(세례명)	구 역 명	이 름(세례명)	구 역 명	이 름(세례명)
주일헌금	4,225,000	벌말대림4	김진규 다두	내손두산3	장세영 아네스	부영세경2	정경호 라파엘
감사헌금	400,000						
기 타	1,170,000						

주일미사 성가 : 입당 421 봉헌 332, 215 성체 182, 165 파견 270

미 사 시 간	평 일	월 - 06시 / 화·목 - 19:30 수 - 10시, 19:30 / 금 - 06시, 10시 토 - 10시			 <div><div>The Beomgye Catholic Church</div><div>범계성당</div><div>(성 김대건 안드레아)</div></div>	· 주임신부: 정경진 (다두) · 보좌신부: 박윤희 (이윤일요한) · 전교수녀: 정 마리제인, 김 휘델리스 총회장: 김정태 레이몬드(010-2980-0550) 연령회: 010-5071-1003 // 010-5266-3757 범계성당부속 돈보스코 유치원: 476-0599
	주 일	토 - 16시 (어린이) 19시 (중, 고등부) 주일 - 06:30 / 09시 / 11시 17시 (청년) / 19:00				
예비신자 교리	화	20:10	목	10:00	경기도 안양시 동안구 경수대로 733 www.beomgye.or.kr / beomgye@casuwon.or.kr ☎ 459-0365 (사무실) / Fax 459-0367 459-0366 (사제관) / 456-0369 (수녀원)	· 전입자 면담: 사무실에 문의 및 신청 · 모든 축복 및 면담: 사무실에 신청
	주일	09:30				

#### ◆ 본당복음화 실천사항 ◆

4. 봉헌합시다 : 1) 교무금 봉헌, 감사헌금 봉헌에 성실히 임하기  
2) 본당 발전 및 각 단체 활성화를 위하여 시간과 재능을 봉헌하기

**영 명**

정경진 다두신부님의  
영명축일(10월 28일)을 축하드리며,  
영육간에 건강위해 신자분들의  
많은 기도를 바랍니다.

· 축하식 : 10. 28(주일) 11시  
- 11시 교중 미사 후에 1층, 2층,  
지하 강당에서 잔치가 있습니다.

☞ 이번주는 사제양성후원 2차헌금이 있습니다.

다음주는 사제양성후원 2차헌금이 있습니다.

#### ✚ 성령기도회

- 일시 : 10. 30(화) 20시
- 장소 : 1층 소성당
- 주제 : 기도
- 강사 : 김혜숙 베네딕다

#### ✚ 이주사목 위원회 후원미사

- 일시 : 11. 4(주일) 19시
- 장소 : 4층 대성당
- 미사집전 : 이종교 야고보 신부님

#### ✚ 2019년 본당 달력 광고 접수 받습니다.

- 접수기간 : 11. 4(주일)까지, 선착순 10개 마감
- 문의 : 본당 사무실 031-459-0365 (광고비 : 30만원)

#### ✚ 병자 영성체

- 일시 : 11. 8(목) 13:30부터 진행됩니다.
- 신청 : 11. 6(화)까지 신청 바랍니다.

#### ✚ 성모회 물품판매 안내

- 사누끼우동 4인분 10,000원

**[범계 가족 나눔방] 많은 애독 바랍니다.**

- 이스라엘 성지순례기 제2편 “매순간이 광야다.”

#### ◆ 11월 2일(목) 위령의날 미사안내 ◆

- 위령 합동 미사시간 : 오전 6시, 오전 10시  
(당일 헌금이 있고, 9시 30분에 연도가 있습니다.)
- 위령합동미사 예물은 엘리베이터 앞에 마련된 봉헌함에 봉헌하시면 됩니다.
- 소득공제를 원하시는 신자분들은 사무실에 봉헌바랍니다.

#### ☑ 각 단체, 본과, 위원회 모임 안내

- 소공동체지역회의 - 11. 2(금)10시미사후, 대성당
- 성모회 - 11. 3(토)11시, 성 안드레아
- 예비신학생모임 - 11. 3(토)17:10, 성 안드레아
- 자모회 - 11. 3(토)14시, 성 바르톨로메오
- 홍보분과 - 11. 4(주일)9시미사후, 3층
- 형제지역전체회의 - 11. 4(주일)11시미사후, 3층 교리실
- 배드민턴선교회 - 11. 4(주일)11시미사후, 2층 유아방
- 복사자모회 - 11. 4(주일)15:30, 성 바오로
- 청년사도단 - 11. 4(주일)18:45, 성 타대오

#### ☑ 하느님 나라잔치(미사)를 준비해 주는 교우들

☞ 10월 28일(연중 제30주일) - 26구역

- 11시 교중미사 후 헌금 계수는 전례봉사구역에서 합니다. 장소는 3층 성 바르톨로메오 방입니다.  
단, 11시 교중미사 후 행사가 있을 시  
행사관계로 헌금계수는 없습니다.

☞ 11월 4일(연중 제31주일) - 27구역

#### ☑ 하느님 아버지의 집을 내가 깨끗이(성당 청소)

11 / 1(목)    청소장소 : 4층    20 구역

#### ♥ 제대 꽃 봉헌 - 주님께 아름다운 꽃을 선물로 ♥

이번주에는 박일수 요한가정에서

꽃을 봉헌해주셨습니다. 고맙습니다.

제대에 꽃을 봉헌하실 분들은 사무실에 봉헌해 주시기 바랍니다.



주보성인  
아시아의 성 프란치스코

# 별양동

우 13837 과천시 별양상가 2로 20, 1호 (세서울소평센타 6층)  
www.assisi.or.kr E-mail: byang@casuwon.or.kr

주임신부 윤용배 (라자로)  
☎ 502-8453  
보좌신부 유병국 (요한보스코)  
☎ 502-8454  
전교수녀 김 벨라벳다 고 레지나  
☎ 502-8458  
사무실 ☎ 502-8452  
FAX ☎ 502-8455  
위령봉사회 HP 010-9013-0831

✱ 소통과 참여로 채신하는 수원교구! 신앙의 기쁨! 젊은이와 함께!

- ◆ 성전신축 특별헌금 봉헌합니다.
- ◆ 성시간 성체강복: 11/1(목) 19:30 미사 후
- ◆ 성모심신미사: 11/3(토) 10:00 미사
- ◆ 환자영성체: 11/6(화) 10:00
- ◆ 유아세례: 11/11(주일) 14:30
- ◆ 5월 입교 예비신자 종합교리와 선발예식
  - 2차면담: 10월28일(주일) 09:30
  - 종합교리: 11월4일(주일) 09:30
  - 선발예식: 11월4일(주일) 교중미사 중(대부모 필히 참석)
- ◆ 9월 입교 예비신자 면담과 받아들임 예식
  - 면담: 11월6일(화) 20:30
  - 종합교리: 11월11일(주일) 09:30
  - 받아들임 예식: 11월11일(주일) 교중 미사 중(대부모 필히 참석)
- ◆ 위령의 날 미래내 성직자 묘지 참배 신청
  - 일시: 11월2일(금) 12:30 코오통분수대 앞 출발
  - 신청: 10월28일(주일)까지 교통비 10,000원
- ◆ 2019년도 수능 수험생을 위한 미사 및 부모피정
  - 미사 및 안수: 2018.11.13(화) 19:30
  - 미사 및 부모피정: 2018.11.15(목) 08:30
  - 문의: 김 발렌티노 ☎ 010-5920-5790
- ◆ 첫영성체 교리반 교사모집
 

2019년 첫영성체 어린이교리, 부모교리 봉사자를 모집합니다.

  - 문의: 조 스탈라 ☎ 010-5055-7400
- ◆ 노인대학(실버아카데미) 가을 성지순례
  - 일시: 2018년11월1일(목) 08:30 본당집합
  - 장소: 강화도 갑곶성지성당
- ◆ 9월16일 견진성사 사진 안내
  - 단체사진은 본당 사무실, 개인사진은 왕자 스튜디오(☎ 010-4340-8363)에서 찾아 가시기 바랍니다.

## ◆ 신탁 차입금 상환 현황

(단위: 원)

총 대출액	이 자	총 상환액
1,000,000,000	91,416,016	1,091,416,016

날 짜	원 금 이 자	상환액	잔 액
2018. 10. 25	16,670,000 2,393,351	19,063,351	849,970,000

주 간 계 획 10.29 ~ 11.04					
분 야 별	내용	날짜	요일	시간	장소
여정	성경공부	29	월	10:00/20:00	강당
해설단	회의	30	화	20:00	사목회의실
체나폴로리아아카데미	기도모임	30	화	20:30	유아방
제대회	회의	31	수	11:00	사목회의실
중·고교사회	회의	31	수	20:00	교사회회의실
라우디스성가대	연습	31	수	20:00	성가연습실
성령기도회	기도모임	1	목	20:00	강당
소공동체위원회	회의	2	금	11:00	사목회의실
성소후원회	회의	2	금	11:00	1 교실
룩스메아	기도모임	2	금	11:00	성체조배실
		3	토	15:00	
성가대 기타 동아리	연습	3	토	16:00	성가연습실
중·고교자리 복사단	교육	3	토	18:00	1 교실

- ◆ 2019년 복음화계획서 및 교리실 사용신청서 제출
  - 대상: 각위원회 / 분과 / 단체
  - 신청기간: 2018년11월3일까지
  - 문의: 사목회 총무 ☎ 010-4237-3399
- ◆ 2019년 달력 광고 모집 합니다(10개 선착순 마감)
  - 신청: 사무실
- ◆ 빈첸시오회 헌옷, 신발, 가방 수집합니다.
  - 기간: 10월1일~31일까지
  - 장소: 제2교실

우리 본당으로 전입하신 형제자매를 환영합니다!			
전입 세대주	가족 전본당	오신 곳	구역
우윤화	글라라	3	거주불명 래미안 343-1401 1-3

미 사 시 간 안 내							전 려 신 심		우리의 정성 (10/15~10/21)		
주일	토		일				유 아 세 례	출수달 둘째주일 14:30	교 무 금	5,255,000	
	16:00 어린이		일 반			청년	전입교우환영식	매 월 둘째주일 11:00	주 일 헌 금	4,297,800	
	19:30 중·고등부		06:00	09:00	11:00	20:00	16:00	환자영성체	첫째 주 화요일 10:00	전교주일특별 건 축 헌 금	1,082,100 620,000
평일	월	화	수	목	금	토	성 시 간	첫 목요일 19:30미사후			
	06:00 (제2성당)	06:00 19:30	06:00 10:00	06:00 19:30	06:00 10:00	10:00 첫토신심	고 해 성 사	매 미사 전 30분			
										주 간 합 계	11,254,900

천주교를 알고자 하시는 분은 본당신부님, 수녀님 또는 사무실에 문의하십시오.



<b>미 사 시 간</b>		<b>구세주의 어머니 병 점 성 당</b> 18411 경기도 화성시 병점서로 63-18 cafe.daum.net/bjcatholic 주임신부 김우정(베드로) 사무실 : ☎ 235-5511, 수녀원 : 239-5753	☑ 환자영성체 : 매월 첫번째 (목)
<b>주 일</b>	09 : 00 (일반) 11 : 00 (교중) 17 : 00 (가족미사) 2,3,4 주 19 : 30 (청소년, 청년연합) 19 : 30 (토요일 저녁 주일미사)		☑ 차 축복식 : 3일 전 신청
	월 : 아침 6 : 00 화 : 19 : 30 목 : 19 : 30 수, 금, 토 : 10 : 00 고백성사 미사 시작 20분 전		☑ 전교수녀 이니고나 수녀, 에밀리아나 수녀
<b>평 일</b>			☑ 연령회장 서장만 (토마스) 010-6234-8851
			☑ 예비신자 교리 화요일 - 오후 8시 금요일 - 오후 7시



☑ 다음주일은 사제양성을 위한 특별헌금이 있습니다

☑ 미사안내 및 청소구역

일 시	구 역	일 시	구 역
10월 28일	성호	11월 4일	신창1
청소:성당,화장실,유아실,성가대석,계단		11월 11일	신창2

☑ 금주 행사 및 모임

단 체	일 시	장 소
해설단	10월 28일(주일) 10시	믿음교리실
형제회장단	11월 2일 (금) 20시	정화교리실
M · E	11월 2일 (금) 19시 30분	조명교리실
구,반장 월례회	11월 3일 (토) 10시 40분	지하강당

☑ 차주행사 및 모임

단 체	일 시	장 소
청소년위원회	11월 4일(주일) 17시 30분	교사방
복사단어머니회	11월 8일 (목) 미사 후	유아실
신자들의도움Co.	11월 9일 (금) 20시	지하강당
연령회	11월 10일 (토) 10시 40분	지하강당
안나회	11월 10일 (토) 11시 40분	지하강당
요아킴회	11월 10일 (토) 11시 40분	정화교리실

☑ 주일 미사참례 현황(10월20일저녁미사~10월21일)

일자	총신자수	참례자수	참여율
10월 21일	3,858명	1,069명	27.7%

☑ 가정에서 사용하실 대림 환 점수 받습니다

-헌화회- · 가 격 : 25,000원 / 신청 : 사무실

☑ 위령의 날 합동위령미사

· 11월 2일(금) 오전 10시 / 9시10분부터 연도

※ 합동위령미사 예물 봉헌 있습니다.

☑ 11월은 위령성월로 미사 전 연도를 바칩니다

· 평일: 수요일10시 미사전 (9시10분 시작)

· 주일: 교중11시 미사전 (10시10분 시작)

☑ 성시간 있습니다 / 11월 1일(목) 저녁미사 후

☑ 환자영성체 있습니다. 11월 1일(목)

▶ 사무실에 신청하시기 바랍니다.

☑ 유아세례

· 일 시 : 11월 3일(토) 저녁미사 후

· 신 청 : 11월 2일까지 신청서 작성 -사무실-

☑ 구역별 연도대회 -연령회-

· 일 시 : 11월11일(주일) 교중미사후/본당성전

☑ 요아킴(65세이상)회원모집 (회장 010-5640-0535)

☑ 성가대 단원 모집 (단장 : 010-7446-2256)

· 성가연습 : 매주(목) 저녁8시 ~ 10시

☑ 평일 반주자 모집 (단장 : 010-9323-7035)

☑ 독서단원 모집 (단장 : 010-2634-2831)

☑ 우리들의 정성 기간 : 10/16(화) ~ 10/21(일)

· 주일헌금 : 3,810,500원 · 교무금 : 4,654,000원

· 감사헌금 : 150,000원 · 특별헌금 : 1,809,600원

미담원 떡	사랑방 재가복지센터	낙원 떡집
이바지, 백일, 돌, 떡케익, 달래옹 영양떡, 선물용 맞춤떡 전문점 화성시 동부출장소 맞은편 전경희 (세라피나) 234-4942, 010-4211-8415	방문요양, 방문목욕 대상 : 65세이상 외상, 치매, 중풍 등 노인성 질환 등급절차 및 상담서비스 황인옥(리카렛파) 010-2716-2137	이바지, 달래떡,백일,돌떡,떡케익 행사떡,선물세트,식사대용 영양떡 직접만든 식혜 사랑과 정성으로 보답하겠습니다. 두산아파트 상가 내 윤태국(미카엘) 226-0063
강원 약초 건강원	벚튼 보청기	홍익돈까스
홍삼·녹용·사슴·흑염소·개소주배즙· 자색양파·우양·참죽·토마토즙·가시오가피· 홍당근즙·아로니아즙 화성시 병점동 347-13 박금단(라파엘라) 239-5519, 010-3378-5519	20년 경력, 전문 청능사 자격증 전신자 50% 세일 청각장애인 카드소지자 지원금 131만원 지급 수원역 7번 출구 258-0478 / 최경자(엘리사벳)	왕돈까스 · 롤 · 파스타 · 볶음우동 병점중앙로 100-3국민은행사거리 주공1단지 옆대형주차장 완비,넓은 실내공간 이경용(마르티노) 237-4748, 010-9776-4889



천주교 수원교구

## 보라동 성가정 성당

용인시 기흥구 민속촌로11번길 13(보라동) / 전화 274-1006 / 팩스 274-1008 / www.cabora.or.kr

주임신부 : 이재욱 (요한 세례자) / 보좌신부 : 서만중 (요한 레오나르디)

전교수녀 : 백 안눈치아, 이 베아트리스 (올리베라노 성 베네딕도 수녀회)

총회장 : 임재호 (이나시오) / 연례회장 : 이현화 (아우구스틴) 010-3302-1443

### < 미 사 안 내 >

토 - 16:00 (어린이) / 19:30 (청소년)

주일 - 07:00 / 10:30 (교중) / 19:30

월 06시 / 화 19:30 / 수~금 10시, 19:30

고해성사 : 미사시작 20분 전 ~ 5분 전

유아세례 : 짝수달 가정주일 토요일 17:30

#### ▣ 전례 및 교육 안내

☞ 10월 목주기도 : 오전 미사 30분 전 / 19시 성당 마당

☞ 하늘 나라 축제 : 28일(주일) 점심 제공

특강	교중미사 중 / 생명과 죽음 / 서상진 신부님
축제	12:30~17:30 / 입관, 연도, 출판, 운구, 나눔

☞ 병자영성체 : 11월 1일(목) 14시 / 28일(주일)까지 신청

☞ 위령의 날 합동미사 : 11월 2일(금) 10:00 / 19:30

☞ 성모 신심 미사 : 11월 3일(토) 10시 (매월 첫 토요일)

☞ 초등부 첫영성체식 : 11월 3일(토) 어린이 미사 중

☞ 요셉 대학 월례 미사 : 11월 6일(화) 09:30

☞ 소공동체 봉사자를 위한 미사 : 11월 8일(목) 10:00

☞ 구역별 방문 성탄 판공 - 성사 19:20 / 구역미사 20:00

11/06(화)	23 / 24 구역	11/14(수)	7 / 8,9 구역
11/07(수)	20,21 / 22 구역	11/15(목)	10 / 11 구역
11/08(목)	14 / 15 구역	11/16(금)	12 / 13 구역
11/09(금)	16 / 17,18 구역	11/20(화)	1 / 2 구역
11/13(화)	19 / 6 구역	11/21(수)	3 / 4,5 구역

\* 구역 판공기간 중 본당에서 저녁미사는 없습니다.

#### ▣ 화답송



주님이 우리에게 큰일을 하셨기에 우리는 기뻐하였네

#### ▣ 많은 관심과 참여 바랍니다

☞ 연례회 : 11월 4일(주일) 08시 1층 강당 / 010-6354-5088

☞ 본당 스태프 주일(새벽,교중) 운전봉사 모집 : 010-4444-6460

기쁨 봉사자 모집 (한보라 4단지 및 금화마을) : 010-3554-8345

☞ 성모회 : 성모회 봉사자를 모집합니다 / 010-6354-5088

주문하신 각종 젓갈류 공급합니다. (주문 없이도 구입 가능)

#### ▣ 전입가족 환영 합니다 - 원장수녀님과 면담이 있습니다.

김태연 그레고리오	21구역 2반	010-2258-5389	신 창 212-601
김미옥 루치아	09구역 2반	010-3625-3876	한보라 408-2002
신만순 로 사	16구역 3반	010-4046-1143	쌍 용 116-1103

#### ▣ 전례구역 안내

	이번 주	다음 주
전례구역	19 / 20,21 / 22,24	23 / 1 / 2
특별헌금	성전건축헌금	사제양성
청소지역	1지역 (목11시)	2지역 (목11시)

#### ▣ 우리들의 정성

연중 제29주일 헌금	4,588,210 원
전교 주일 2차 헌금	1,530,500 원
주간 교 무 금 납입 현황	5,979,000 원
주간 감사헌금 납입 현황	470,000 원
주간 건축헌금 납입 현황	1,261,000 원

**교무금을 바치는 것은 교우의 본분이며,  
우리의 신앙고백입니다.**

**교무금 책정에 적극 동참합시다.**

▣ 2019년 본당 달력 광고(20만원) 신청 받습니다.

아리따움 보라점	Cafe Most	홍박약손노인복지센터
한울, 아이오페, 마몽드, 라네즈 화장품 판매 / 스키아프라자 106 031-285-3012 010-9147-1944 이소민 바울라	유기농 coffee & 시즌별메뉴 Juice 단체석 완비 성당후문 매종전원주책 입구 031-285-9253 010-8939-4526 한상희 리더아	중풍 치매 노환 방문 요양 / 방문 목욕 최우수기관 평가(4회 연속) 031-282-3609 홍성로 대건안드레아 박경우 가브리엘라
보험총괄 법인 대리점	보라연 한의원	서울 녹각 삼계탕
가입한 상품은 보험입니까? 모험입니까? 모든 보험, 적금, 펀드 무료상담 보라동 다이소 B/D 5층 031-281-7575 010-9252-1856 김용덕 프란치스코	교통사고 자동차보험 추나요법 보라동 베스트프라자 3층 031-286-3063 강광진 실베스텔 김혜명 에스텔	23년 전통 삼계탕 전문 상갈동 박물관 근처 하천변 031-285-3475 010-9267-5476 유금숙 모니카

#### ☞ 교 무 금 ☞

신 협 131-018-149156  
보라동성가정성당 (교 무 금)

#### ☞ 건축헌금 ☞

신 협 131-018-149163  
보라동성가정성당 (건축헌금)

책정자[이름,세례명]기입

☞ 입금 후 사무실로 전화 ☞

자동이체는 전출 전 해지

미 사 시 간	주 일	오전 9시 오전 11시 오후 4시 (청년) 오후 7시30분
	토 (주일)	오후 4시 (어린이) 오후 7시30분 (청소년)
	월	오전 6시30분
	화·금	오전 10시, 오후 7시30분
	수	오전 6시30분, 오전 10시
	목	오후 7시30분
	토	오전 10시



주임신부 : 손 창 현 (이나시오)  
보좌신부 : 신 민 재 (미 카 엘)  
총 회 장 : 김 영 화 (레미지오)  
연 령 회 : 010-2322-8016  
용인시 기흥구 신촌로73번길24  
☎ 896-2977 FAX 896-2978  
http://cafe.naver.com/bjccatholic

축복 : 주일 오전11시 미사 후  
첫째 주일 - 여행자들  
둘째 주일 - 병자들  
셋째 주일 - 출산, 임산부, 아이를 갖고 싶어하시는 분들  
집·차·상가 축복 : 토 10시 미사후  
성시간 : 첫째 목 오후7시30분미사후  
성모신심 미사 : 첫째 토 오전10시  
가정미사 : 넷째 주일 오후7시30분  
유아세례 : 짝수달 마지막 토 오후5시  
병자영성체 : 매월 첫 수요일

㉠ 다음 주 사제양성 특별헌금 있습니다.

㉠ 교리실 사용 후 청소 및 정리 하시기 바랍니다.

㉠ 2018 매일 성경 읽기 (준비물 : 신약성경)

· 매일성경읽기 표에 따라 미사 영성체 후 성경읽기를 함께 합니다. 미사 불참시 개인적으로 읽습니다.

㉠ 축복 (주일 오전11시 미사 후)

· 첫째 주일 : 여행자들을 위한 축복  
· 둘째 주일 : 병자들을 위한 축복  
· 셋째 주일 : 출산, 임산부, 아이를 갖고 싶어하시는 분들을 위한 축복

※ 10월 '출산, 임산부, 아이를 갖고 싶어하시는 분들을 위한 축복'은 28일 오전11시 미사 후 있습니다.

㉠ 가정을 위한 미사와 축복

· 매월 넷째 주일 오후7시30분

㉠ 수원교구 성인합창단 공연 「아주 특별한 음악 선물」

· 일시 : 10월 28일 주일 오후7시30분 가정미사 후  
· 장소 : 3층 성전

※ 교우 여러분의 많은 관람 바랍니다.

㉠ 보좌신부 추계사제연수 관계로

10월 30일(화), 31일(수)은 오전10시 미사만 있습니다.

㉠ 만남 그리고 함께 나눔 " tea time "

· 일시/장소 : 10월 28일 주일 오전11시 미사 후, 1층 로비

㉠ 성시간 : 11월 1일 (목) 오후7시30분 미사 후

㉠ 위령의 날 합동위령미사

· 일시 : 11월 2일 (금) 오전10시, 오후7시30분

※ 연도 : 미사 50분 전부터 있음

· 위령의 날 합동위령미사 봉투에 성명, 세례명, 봉헌금액을 기재하시는 분은 기부금 처리가 됩니다.

㉠ 위령의 날 성직자 묘지 참배 및 위령미사

· 일시/장소 : 11월 2일 (금) 오후2시, 미리내성지

※ 본당 오전11시30분 출발, 참가비 5천원,

사무실 선착순 접수 (43명)

※ 신청하신 분들은 오전11시20분까지 본당으로 오십시오.

㉠ 병자영성체 (신청 : 해당구역장)

· 일시 : 11월 7일 (수) · 마감 : 11월 4일 주일

㉠ 2019년 본당 달력광고 접수

· 문의 : 사무실 · 광고비 : 40만원

㉠ 성인 복사단 모집

· 평일 오전10시 미사와 장례 미사 때 사제의 미사 집전을 보조하는 봉사를 하실 분을 모집합니다.

· 신청 : 사무실

㉠ '아빠와 함께하는 1박2일 피정' 참가자 모집

· 한해를 마무리하며 아빠와 자녀가 함께하는 피정을 준비하오니, 많은 참여 바랍니다.

· 일시/장소 : 12월 1일 (토) 10:00 ~ 2일 주일 12:00, 새감 영성의 집 (용인 포곡읍 소재)

· 대상 : 초등학생 + 자부

· 참가비 : 1인당 5만원

· 신청/문의 : 어린이 미사 전/후, 선착순 45명, 권 마르띠노 010-6606-1055

㉠ 김장 절임배추 주문 받습니다

· 예약마감 : 11월 4일 주일

· 공급기간 : 1차 - 11월 15일(목)~21일(수) (주일, 월 제외)  
2차 - 11월 23일(금)~24일(토)

· 입금 확인된 주문만 자택으로 배송됩니다.

· 문의 : 1층 우리농, 이 아네스 010-6236-2887

㉠ 「노인심리상담사」 자격 취득과정 교육

반	일정	시간	인원	장소
토요반	11/24, 12/1	09~19시	선착순 30명	수지 성당
월요반	11/19, 11/26, 12/3, 12/10, 12/17	17~21시	선착순 30명	신갈 성당

1) 자격발급기관 : (사)한국노인복지사협회(한능원 등록 제2014-4383호)

2) 주최 및 교육 : 공생공빈 밀알 사회협동조합 & 창조역량연구소

3) 수강료 : 40만원 (조합원 50% 지원), 교재 및 자격발급비 별도

4) 신청 및 문의 : 031-296-6900 (창조역량연구소)

㉠ 신앙생활 기초 조사서와 2018년 교우금 약정서를 사무실로 제출해 주십시오.

㉠ 보정초등학교 등/하교 시간에 '특별히' 교통신호 준수 및 저속 운행 바랍니다.

㉠ 주차 협조 안내

· 성당 이웃 주민들에게 피해가 없도록 도로변 (특히 주차장 입구) 주차시 주의하시기 바랍니다.

※ 주일 오전 9시/11시 미사 참례시 보정초교 주차장을 이용해 주십시오. (12시30분까지 이용가능)

· 성당과 가까운 곳에 사시는 분들은 차량이용을 자제하시고 걸어서 오시기 바랍니다.

㉠ 전입을 환영합니다. (10/15-10/21)

세대주	세례명	구역	동/번지
김홍천	베르나르도	포스홀 3	1327
최목돈	비오	동원누리	313
이강민	플로렌시오	우미	202
이영현	야고보	우미	203

· 전입세대는 주임신부님과 면담하시기 바랍니다.

㉠ 우리들의 정성 (10/15-10/21)

민족들의 복음화를 위한 미사·연중 제29주일·전교 주일

(전신자 솔망성지순례) 미사참례자 : 1,549명 (27.18%)

· 주일헌금 : 2,335,600원

· 특별헌금 : 733,500원

· 교우금 : 5,545,000원

· 감사헌금 : 100,000원

· 기타헌금 : 800,000원

※ 10/4 '율리아나'로, 8/31 '체칠리아'로, 7/25 '교우금4~8'로, 5/24 '6개월분'으로 송금하신 분은 사무실로 연락주십시오.

㉠ 교우금 납입계좌 : 계좌이체시 '성명-세례명' 기입

(재)천주교수원교구유지재단	우리은행	1005-300-916904
----------------	------	-----------------

㉠ 성당 청소 ※ 교우 여러분의 적극적인 참여 바랍니다.

일시	11월 2일 (금) 11:00	11월 10일 (토) 11:00
3층	포스홀 1 구역	포스홀 3 구역
1층	포스홀 2 구역	GS자이·꿈에그린 구역



# 본오동성 요한 세례자성당

안산시 상록구 충장로 224(구.본오3동878)  
사무실 ☎ 502-5641, FAX 502-5642 (우)15537

http://www.cabono.or.kr  
bono@casuwon.or.kr

주임신부	정영철 (안토니오)
보좌신부	도승현 (베드로)
총회장	박광종 (야고보) 010-5336-9417
연령회장	이종석 (마르코) 010-8486-8487

미 사 시 간			✚ 고해 성사는 미사 15분 전부터							예비신자 교리시간	
주 일 미 사	토요일 16:00(어린이) · 19:00(성인)	평 일	월	화	수	목	금	토	주일반	09:30	
	09:00(중,고등학생) 11:00(교중) · 17:00(청년)		09:00	10:00 19:30	6:00 10:00	10:00 19:30	10:00 19:30	10:00	목요반	20:30	
* 유아세례를 원하시는 분은 사무실로 신청해주세요!					* 병자 영성체: 매월 셋째주 목요일						

† 금주의 성경 한 말씀: “너는 덴키체덱과 같이 영원한 사제다.”(히브 5,6)

♫ [화답송] 주님께서 과연 저희에게 큰일을 하셨기에 저희는 못 견디게 기뻐했나이다

☞ 오늘(10월28일)은 연중 제30주일입니다. 본당 건축(리모델링)을 위한 2차헌금 있습니다.

☞ 이번 주간 성경 읽기

일자	10/28	10/29	10/30	10/31	11/ 1	11/ 2	11/ 3
부문	에즈3	에즈4	에즈5	에즈6	에즈7	에즈8	에즈9

- ♣ **현정훈 보니파시오 부제 ‘사제수품’을 위한 기도**
  - ▶ 기간: 11월7일(수) ~ 12월6일(목) 30일간
  - ▶ 매 미사전 목주기도와 사제 수품자를 위한 기도
  - ▶ 영적예물: 미사참례, 주모경, 목주기도, 사제를 위한 기도, 화살기도, 성소를 위한 기도, 성체조배, 선행을 하신 분은 봉헌함에 넣어 주세요!

♣ **위령의 날 합동미사 봉헌 안내**

- ▶ 위령합동미사: 11월 2일(금) 오전 10:00
- 이날 교회는 세상을 떠난 부모.형제.은인 등 모든 영혼들을 위하여 ‘위령합동미사’를 봉헌합니다
- 미사예물은 정성껏 준비하시어 당일 미사전 봉헌함에 넣어주시거나 미리 사무실에 접수하시면 됩니다.

♣ **이번 주간 전례 안내**

- ▶ 성시간: 11월 1일(목) 저녁 7시30분 미사 후
- † ‘성체현시’와 ‘성체강복’이 있습니다
- ▶ 성모신심미사: 11월 3일(토) 오전 10:00
- ▶ 성수축복: 11월 4일(주일) 교중미사

♣ **바오로딸 수녀님과 함께 청년활성화 영성강화!**

- ▶ 10월28일(주일) 18:30 ~ 예비신자 교리실에서

♣ **연령회 월례회: 11월4일(주일)교중미사후 7층**

♣ **울드레아와 함께하는 ‘빈첸시오 후원’의 밤**

- ☞ 11월 9일(금) 저녁6시부터 6층 식당에서
- ▶ 예사랑 밴드의 즐거운 음악과 먹거리, 푸짐한 경품이 마련되어 있으니 많은 참여를 바랍니다.

♣ **일치의 모후 Cu. 알림 사항**

- ☞ 본당 청소 봉사해주실 담당 Pr.
- ▶ 10월31일(수) 티없으신어머니 Pr. ☞ 2층 화장실 등

☞ 주일 교통안내 봉사담당Pr.

10/28(주일)	11/4(주일)	11/11(주일)	11/18(주일)
다윗의탑	사도들의모후	신비로운그릇	정의의거울

♣ **형제회 주일 커피봉사 구역별 일정**

10/28(주일)	11/4(주일)	11/11(주일)	11/18(주일)
우 성	신안 1	신안 2	신안 3

♣ **전임오신 교우님 환영합니다!**

성명(세례명)	직전본당	구역/반	전화번호
박은미(요셉파나)	시화성비오로	상록3-3	010-****-8568

♣ **지난 주일 우리들의 정성**

단위: 원

연 중 제 2 9 주 일 헌 금		2,496,000
교 황 청 전 교 회 후 원 헌 금		1,214,000
교 무 금 ( 10 / 15 ~ 10 / 21 )		4,055,000
2018년건축헌금(누계)~10/21		107,088,230
미사참례자	총 신자수	참례율
682명	3,581명	19.04%

☞ 교무금납부계좌: 하나은행 467-810000-76004  
(재)천주교수원교구 본오동성당

※ 교무금 책정하신 교우님의 성명(세례명)으로 입금바람!

♣ **건축헌금 특별봉헌(10/18 ~ 10/24 납입일순)**

- ▶ 김영철 요셉 500만원
- ▶ 정현철 그레고리오 5만원
- ▶ 샘골.신안.본오 지역(본당의날 청팀) 30만원

♣ **감사헌금 특별봉헌(10/18 ~ 10/24 납입일순)**

- ▶ 안수현 바울리나 5만원 ▶ 익명 10만원

♣ **전례 담당 구역 안내**

10/21(일)한양4	10/28(일)한양5	11/4(일)신안1
* 주일 교중미사 후 봉헌금 집계에 봉사바랍니다.		

♣ **청소 담당 구역 안내**

10/27(토)본오3,4	11/3(토)상록1,2	11/10(토)상록3,4
청소할 구역은 ‘성전’과 2층 복도, 현관입구, 유리창, 계단 및 승강기 내부와 4-6층 화장실까지입니다.		

☞ 천주교를 알고자 하시는 분은 이웃 천주교 신자들이나 성당 사무실에 문의하십시오!

주임신부 : 송성규 안드레아
사목회장 : 김명식 베네딕도
연령회장: 김효석 바오로(010-8783-1413)
사무실: (031)227-2350.FAX: 227-9974
사이트: <a href="http://www.bongdam.or.kr">http://www.bongdam.or.kr</a>
카페: <a href="http://Cafe.daum.net/bdcathoilc">Cafe: daum.net/bdcathoilc</a>
이메일: <a href="mailto:bongdam@casuwon.or.kr">bongdam@casuwon.or.kr</a>
경기도 화성시 봉담읍 최루백로 136-5



#### 미사시간 /행사일정

주일: 오전9시, 오전11시(교중미사)
토: 오후4시(어린이), 오후7시30분
월: 오전6시, 수,금: 오전10시
화,목: 오후7시30분
성모신심미사: 첫째 토요일 오전10시
유아세례: 짝수달 둘째 토요일 오후5시
예비자 교리시간: 주일 오전9시30분

#### ☑ 특별헌금

10월 28일(주일) 본당발전 특별헌금(2차)  
11월 4일(주일) 사제양성 특별헌금(2차)

#### ☑ 주임신부님 추계연수

일 시: 10월30일(화) ~ 11월1일(목)  
- 10월30일(화)미사 시간 변경 19시30분⇒10시  
- 10월31일(수) 미사없음  
- 11월1일(목) 모든 성인 대축일 미사 19시30분  
미사 후 성시간

#### ☑ 2019년 본당 복음화 계획서 제출

일 시: 10월 31일(수)까지  
- 각 분과 및 단체장님들께서는 내년도 본당 복음화 계획서를 작성 하시기 소속 위원회장님 또는 본당메일([bongdam@casuwon.or.kr](mailto:bongdam@casuwon.or.kr))로 제출바랍니다.

#### ☑ 중고등부 주일학교 성지순례

일 시: 11월 3일(토)9시30분 ~ 17시30분  
장 소: 수원성지 및 수원성곽  
회 비: 1인 5,000원  
문 의: 010-8630-6829

#### ☑ 병자영성체

일 시: 11월 6일(화) 13시  
- 일정이 변경되었습니다. 착오 없으시기 바랍니다.

#### ☑ 수능 수험생 미사

일 시: 11월10일(토) 저녁미사 중  
대 상: 2019년도 대입 수능 준비 수험생 모두

#### ☑ 본당 반주자 모집

- 주님의 말씀과 함께 반주 봉사 하실 분을 모집합니다.(010-8649-4955)

#### ☑ 2019년 본당 달력 광고 신청 받습니다

신청기간: 10월 28일(주일)까지  
광 고 료: 250,000원  
- 본당 달력에 광고를 원하시는 분은 광고 내용(문구, 전화번호, 성명(세례명))등을 편집 하셔서 사무실에 신청 바랍니다.

#### ☑ 본당 김장재료 후원 받습니다.

김장일시: 11월 9일(금)미사 후 ~ 10일(토)  
- 내년 한 해 동안 본당과 어려운 이웃들에게 나눌 예정이오니 많은 도움 주시기 부탁드립니다.  
- 배추, 무우, 쪽파, 갓⇒ 11월 6일(화) ~ 7일(수) 마늘, 고춧가루는 지금 주셔도 됩니다.

#### ☑ 본당 승합차 구입 봉헌 받습니다.

- 목표액: 6,000만원(승합차 12인승 2대)  
차량봉헌금 금주 합계 : 3,550,000원  
10/21현재 봉헌금 총 합계 : 29,195,000원  
(봉헌금은 기부금 영수증에 반영됩니다)

#### ☑ 전입을 환영합니다.

성명(세례명)	주 소	전화번호	오신곳
오용섭(루카)	동학5 504동1002호	8952-9288	영월 주전
이순남(로사)	삼전영마로1281	3262-2455	동전성바오로
김원자(마리아)	상학2 203동301호	2852-6152	삼가동
이요한(요한사도)	동학북로33번길 행복빌 301호	2767-8726	서울 논현동

- 전입교우 방문시 교패를 꼭 전달하여 주십시오.  
- 전입세대주는 사무실에 오셔서 교무금 책정바랍니다.

#### ☑ 10,11월 월례회의 및 회합 일정

내 용	일 시
제대회	26일(금) 10시
상임위원회	28일(주일) 교중미사 후
예신.중고등부복사단	11월 3일(토) 저녁미사 후
연령회	11월 4일(주일) 교중미사 후
죽구선교회	11월 4일(주일) 교중미사 후
사회복지	11월11일(주일) 9시미사 후
울뜨레아	11월11일(주일) 교중미사 후
프란치스코 복사단	둘째, 넷째 토요일 5시
성령기도회. 레지오	매주 화요일 저녁미사 후
레지오	매주 수요일 오전미사 후
여정(수요반)	매주 수요일 20시
여정(금요반)	매주 금요일 오전미사 후
소년브레시디움	매주 토요일 13시

#### ☑ 주일 미사 전례 봉헌 및 청소

10/28	3지역(동학1,동학2,동학3,동학4,동학5-1,동학5-2구역)
11/4	4지역(동일1, 동일2, 동학6-1, 동학6-2구역)

#### ☑ 주일 미사 참례 현황

일시	어린이	저녁	9시	교중	합계	신자수	참례율
10/14	105	126	205	193(43)	672	2,210	30.4%
10/21		143	224	188(43)	598	2,209	27%

#### ☑ 우리들의 정성

교 무 금	3,745,000원
연 중 제 2 9 주 일 헌 금	1,919,850원
사 제 양 성 특 별 헌 금	986,000원
감 사 헌 금	50,000원
건 축 헌 금	3,000,000원

천주교를 알고자 하시는 분은 이웃 천주교 신자들 또는 성당 사무실에 문의 하십시오



10월 28일

< 연중 제30주일 >

전 화	사무실	462 - 1900		<b>부곡동성요셉성당</b> (주보 : 노동자 성요셉) 주임신부 : 배영호 베드로 총 회 장 : 김영성 돈보스코	미 사 시 간		
	사제관	462 - 1902			주 일	토요일 저녁 19:30 10:30(교중), 16:00(청신년)	
	팩 스	462 - 1911				평 일	월 : 06:00 화, 목 : 19:30 수, 금 : 10:00
	연령회장	010-3751-4611			성 모 신 심		매월 첫 토요일 10:00
	병자영성체	매월 셋째 목요일			성 시 간		매월 첫 목요일 미사중
유아 세례	3,9월 둘째 토요일						
집.상점.차축복	상시 신청						

15880 군포시 번영로 28번길 45-1  
다음카페 : 부곡동성요셉성당  
E-mail : bugok@casuwon.or.kr



주 - 님 이 큰 - 일 - 을 하 셧 기 에 우 리 는 기 뻔 하 였 네

**오늘** 금주2차 : 부채상환 건축헌금  
차주2차 : 부채상환 건축헌금  
전신자 국수나눔 : 교중미사후

#### † 추계 사제연수

일시 : 10월 30일(화) ~ 11/1(목). 아르의집  
위 기간중 화, 수요일 미사는 없습니다.

#### † 성시간

일시 : 11월 1일(목) 7시 30분 미사중

#### † 성모신심미사

일시 : 11월 3일(토) 10시. 초봉헌

#### † 연령회 정기회의

일시 : 11월 11일(주일) 교중미사후 성전

#### † 전입을 환영합니다.

세대주	전본당	주소	구역/반
신현삼 세례자요한	서울교구 구로2동	504동	5구역

#### † 2019년 본당 달력 광고 신청

광고비 : 30만원

마 감 : 10월 28일(주일)까지 사무실 접수

#### † 구역반/단체 모임

▶ 상임위원회 월례회의 : 11/2(금) 19시30분

#### † 우리들의 정성 ( 10. 18 ~ 10. 24 )

주 일 헌 금	688,000원	2차헌금	547,000원
교 무 금	2,030,000원		
감 사 헌 금	이병모 20만원		
건 축 헌 금 (단위: 원)	김용구 10만, 김인유 9만, 이병모 10만 이규동 10만, 김병호 10만, 김연순 10만 고재유 15만, 정상봉 80만, 우종일 15만 김진선 100만, 이희승 12만 카페 신축금 165,630원		
	계 2,975,630원 (누계 98,830,460원)		
본당 부채	건 물	710,000,000원	
	토지 대금	414,604,800원	

#### † 교무금 납부 및 주일미사 참례 현황

핵정세대/총세대	핵정율(%)	납부율(%)	미사참례/총신자수(참정율)
179/398	45%	41.7%	267/972(27.5%)

#### † 구역별 전례 및 청소 일정 (청소는 토요일에.)

10 / 27(토)	10/28(주일)	11 / 3(토)	11 / 4(주일)
3구역	6구역	2구역	5구역
이명희/김선주	곽용훈/최심숙	장종순/최영자	김희경/이민경
청소 4구역		청소 1,6.7구역	

<b>한마음 종합인테리어</b> 도배, 장판, 보일러, 수도 아파트 확장공사 및 상가, 집수리전문 부곡정영외과 맞은편 ☎ 461-0488/010-3631-0488 김용준 바오로 · 김명남 마리아	<b>한솔익스프레스·파란이사 88점</b> 포장이사 · 일반이사 사무실이사 전문업체 대표전화 ☎ 454 - 7272 010-5667-6161/010-5557-0927 고영진 미카엘·이춘옥 로사	<b>효 치 과</b> 아가진료(목요일 저녁9시까지) 중앙로 덕성초교방향 파리마케트2층 ☎ 461 - 2835 임재유바오로·박은정사라	<b>비발디 음악학원</b>  피아노, 바이올린 부곡중앙초앞 ☎ 461-6095 주예랑 미카엘라
<b>던킨 도너츠</b> 의 왕 역 사 점 (의왕역1층) ☎ 461-3371 유승용 안토니오	<b>용인대석사중양태권도</b> 음악줄넘기, 급수줄넘기, 키크기체조 부곡중앙초교 정문앞1층 ☎ 461 - 8781 장동명 마태오	<b>무봉리 토종 순대국</b> <b>포차 개시</b> 골뱅이, 두부김치, 차돌숙주볶음 성당 앞 ☎ 461 - 8588 권선애 엘리사벳	<b>두리 이비인후과(전문역2인)</b> 어지러움증/코수술/편도결석 고려대 의학박사 ■ 외래교수 대한민국 마라톤 여는 인물대상(2012) 신한스포츠센터2층 ☎ 397-7577 문준환 이나시오

교무금/건축헌금 신탁 131-013-960088 부곡동성당. 대리운전 1600-9877(사회복지후원)





# 북수동성당

www.suwons.com / www.suwons.net

(주보 성 미카엘 대천사)

16253 수원시 팔달구 정조로 842

주임신부 : 최바오로(바 오 로)  
보좌신부 : 김 범 진(루 카)  
전교수녀 : 임 마리아, 이 테레사  
총 회 장 : 010-5098-0148  
연령회장 : 010-4597-4867  
사 무 실 : ☎ 246 - 8844~5  
F A X : ☎ 246 - 0 9 2 6

♣ '평신도 희년' 선포(전대사 수여)  
기간 : 2018년 11월 11일까지

♣ 10월은 전교의 달이며  
로사리오성월입니다.  
♠ 새가족 등록 : 10/31(수)까지.부활절 세례예정  
교 리: 매주일 오후 3시30분  
담 당: 김범진(루카)보좌신부  
매일 새가족찾기, 로사리오 5단 바치기

♣ 11월 위령성월을 맞아 매 미사 전에  
연옥영혼을 위한 공동연도를 바칩니다.

☑ 오늘은 연중 제 30주일이며 본당성소 2차  
헌금이 있습니다.

☑ 매월 넷째주일은 생명환경주일  
“비닐봉투대신 장바구니 사용하기”

☑ 성령기도회 10/31(수) 저녁 8시,103호  
강사: 두현자 율리아나(의정부교구)

☑ 성시간, 성체강복 11/1(목) 저녁7시30분

♣ 위령 성월 성미카엘묘원 미사  
일시: 11/2(금) 오후 2시  
10/31(수)까지 참례신청바람  
(신청자에 한하여 교통편의 제공)

☑ 파티마 11/3(토) 오전 9시  
☑ 현양기도회 11/3(토) 오전10시30  
☑ 유아세례 11/3(토) 오후 5시  
11/2(금)까지 신청바랍니다

♣ 한울림 10주년 기념 음악회  
국악성가로 드리는 미사와 작은 음악회  
11/3일(토) 오후 5시30. 대성당

☑ 초등부 교리교사 모집  
문의: 010-6289-5894

☑ 수험생을 위한 54일 기도

기 간 : 9/22(토)~11/14(수)

학부모님들의 많은 참여를 바랍니다.

☑ 각 단체나 개인은 관리소옆 쓰레기통  
분리수거 잘 해주세요.

☑ 성당 관련 차량은 주차카드를 부착바랍니다(사무실 문의)

☑ 교우와 거래합시다.

## 반품 마트

TV, 선풍기, 청소기, 믹서기, msm  
전자렌지, 전기장판, 전기렌지, 커피포트,  
면도기, 압력밥솥, 자이글, 냄비, 팬류  
대표: 심영화(루시아)  
지동 중앙 사거리  
HP 010-6347-6355

☑ 11월 청소담당: 북수, 신평 1구역

☑ 11월 우리농산물: 팔달 2구역

☑ 전례봉사

	금 주	차 주
토	청년회	청년회
06	정규선. 그리스도의	김원영. 그리스도의
09	중·고등부	중·고등부
11	김덕현. 팔달2	박영복. 북수

☑ 우리들의 정성

교 무 금	2,105,000원
주일헌금	1,877,500원
전교주일2차	480,000원
감사헌금	성남이 50,000원
	이명십 50,000원
	조숙희 1,000,000원

♣ 500만단 로사리오 바치기

지단주	7,640단/15명
총합계	1,708,206단/7,632명

봉헌자 이름과 봉헌기간을 명확히!

미 사 안 내		예 비 신 자 교 리 반					
주 일 : 06시, 09시(어린이, 청소년) 11시(교중), 17시(순례), 22시 토 : 첫토11시(성모신심), 19시30분(창년) 평 일 : 월, 화, 수, 목, 금, 토 - 오전 11시 (수원성지 순례미사) 화, 수, 목 - 19시 30분	주 일 반						
	교리반	시 간	장 소	교리반	시 간	장 소	
	성인반 1	09시 30분	교육관102호	성인반 2	15시 30분	교육관102호	
	유아세례 : 홀수달 첫토요일 오후 5시, 집 및 차 축복 : 수시(미리 신청바람)						
혼인 면담 : 당사자는 혼인관계증명서, 혼인강좌수료증, 세례증명서를 지참하고 두 달 전에 서류를 작성한 후 신부님과 면담							

천주교를 알고자 하시는 분은 이웃 천주교 신자들, 또는 사무실에 문의하십시오.



# 북여주성당

(예수의 성녀 데레사)

주임신부 : 안형노(아교보)

(우 12636) 경기도 여주시 신북로 77-23  
사제관: 886-1003 사무실: 886-9322 전승: 886-9323  
총회장: 010-8628-7298 연례회장: 010-4440-1004

전  
례  
및  
미  
사

- 주일미사 : 오전 9시(가족미사), 11시(교중)  
토요일: 저녁 7시 (청소녀미사)
- 평일미사 : 월요일 : 오전 6시 30분  
화요일 : 저녁 7시  
목요일 : 저녁 7시(가족미사)  
수, 금요일 : 오전 10시
- 유아세례, 관면환배, 각종축복, 신앙상담은  
사무실에 문의바랍니다.

예비자 교리	매주 주일 9시30분	병자영성체	매월 첫 화요일 오전10시부터
성체조배	매월 첫 목요일 미사 후		

**“신앙의 기쁨! 젊은이와 함께!”**

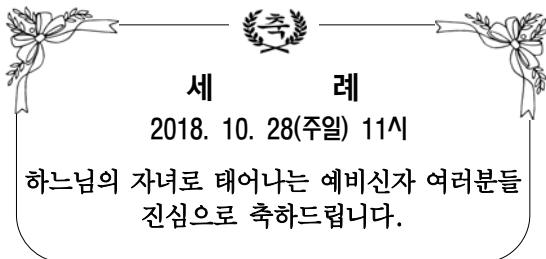

## ■ 연중 제30주일 미사 전례안내

주일미사 참례 [27%(533명)참례]

일	시간	미사해설	청소	1독서	2독서
10.28	9시	이승주 마리아	신성 구역	이경태 라파엘	전무현 유스토
	11시	심재숙 글라라		엄기홍 마태오	전혜선 크리스티나
11.04	9시	김민주 아델리나	현암 구역	강태훈 안드레아	남영훈 미카엘
	11시	신현숙 글라라		김태형 프란치스코	민효순 아네스

## ■ 우리들의 정성

주일헌금	1차	2차
	1,944,000	654,100
교무금	3,136,000	
감사헌금	장정순 글라라	50,000
	심미화 베로니카	100,000
	한란향 아가다	50,000
이번 주 2차 봉헌금은 본당활성화를 위한 봉헌금입니다.		

## ■ 본당 재정

전기이월	수입	지출
118,918,554	376,845,095	402,580,190
잔액	93,183,459	
건축예치금	80,000,000	

## ■ 단체 월례회의

11월 2일(금) 지역장회의  
11월 4일(주일) ME, 재정·시설관리

## ■ 2019년 달력 광고주 모집합니다.

- 광고료 : 20만원 (선착순 10개)
- 접수처 : 사무실 / **11월 11일 마감**
- ※ 광고내용과 함께 접수바랍니다.

## ■ 산악회 등산 안내

일시: 11월 19일(월) 본당 7시 10분 출발  
장소: 무주구천동(백련사, 연화폭포, 인월담)  
왕복 12km, 약3시간 30분 코스  
회비: 2만원, 도시락, 물 지참  
\* 11월 15일 전까지 신청받습니다.  
문의: 장홍권 프릭스 (010-4707-1764)

## ■ 가족으로 오심을 환영합니다.

성명(세례명)	구역, 반
박영기(요한)	강천구역, 1반
정득길(안드레아)	현암구역, 3반
박경숙(소피아)	천송구역, 1반



# 분당성마태오성당

www.stmatt.or.kr

e-mail : matew@casuwon.or.kr

13609 성남시 분당구 황새울로 132번길 2

사무실 (031) 711-4268  
F A X 0303-0395-1004

주임신부	이철수(스테파노)
1보좌신부	윤지운(스테파노)
2보좌신부	이재훈(요한 보스코)
전교수녀	임애영(아가피토)
전교수녀	유옥경(라사)
총 회 장	강정만(모세)
연령회장	조남준(하상바오로) 010-9552-4268

“언제나 기뻐하십시오. Semper gaudete.” (1테살 5,16)

## ☞ 전례 안내

- 11월 1일(목) : 성시간
- 2일(금) : 위령의 날
- 3일(토) : 성모신심미사, 유아세례
- 9일(금) : 병자영성체

## ☞ 위령의 날

11월 2일(금)은 위령의 날입니다. 오전 10시 미사는 합동위령미사로 봉헌되오니 많은 참여바랍니다.

## ☞ 전입교우 환영식

- 일시 : 11월 8일(목) 저녁 7시 30분 미사 후
- 장소 : 마태오사랑(본당 2층)

## ☞ 비전 25<sup>th</sup> 실천사항

<영성다이어리> -기 배포된 10월분의 내용은 매일 스스로 확인 체크하여 10월말 '영성다이어리 봉헌함'에 제출합니다.(영성다이어리는 로비에 상시 비치되오니 원하는 분은 가져가십시오.)

<영적독서> -매달 도서 선정하여 '영성다이어리'에 공지하며 독후감은 주보에 게재해 드립니다. 추천도서는 성물방에서 구입합니다.

<신약성경필사> -필사용 내지는 성물방에서 판매하며 완필본은 제본해드립니다.(전시 예정)

## ☞ 본당 성가대 지휘자 모집

- 교중 미사 : 체칠리아 성가대(장년 지휘자 우선)  
17시 미사 : 은총의소리 성가대(청년 지휘자 우선)  
19시 30분 미사 : 후밀리파스, 파밀리아 성가대
- 자격 : 지휘 또는 성악 전공자로 신실한 신앙을 겸비한 본당 신자를 우선합니다.
  - 제출서류 : 이력서, 경력증명서
  - 제출기한 : 11월 25일(주일)까지 사무실로 제출
  - 심사 : 1차 서류심사, 2차 면접 및 오디션
  - 문의 : 010-9405-9621(문화분과장)

♣ 매주 목요일은 소공동체 모임,  
적극 참여합니다.

## ☞ 특별헌금

- 11월 4일 : 사제양성후원
- 18일 : 평신도주일

## ☞ 지역미사 안내

매주 금요일 저녁 8시에 지역미사가 봉헌되고 있습니다. 많은 참여바랍니다.

날짜	지역	장 소	문 의
11/2	7	파크 롯데 134동 504호	010-4256-5594
11/9	3	정자아이파크 2301호	010-3382-2410
11/16	1	정자동 68-8 팔레방집 3층	010-3217-2182
11/23	13	타임브릿지 A동 2405호	010-3852-4240

## ☞ 견진성사 안내

- 일시 : 11월 11일(주일) 11시 미사 중 대성전
- ※ 당일 주차 혼잡이 예상되오니 대중교통 또는 이웃과 함께 카풀을 이용해주시기 바랍니다.

## 미사 안내

주일	• 오전 : 6시, 9시(학생), 11시(교중) • 오후 : 5시(청년), 7시 30분, 9시 30분 12시 30분(영어미사, 소성전)
토요일	• 오후 : 3시 30분(어린이), 7시 30분(토요야청주일)
평일	• 오전 : 6시(월 ~ 토), 10시(화 ~ 토) • 오후 : 7시 30분(수, 목)

※ 고해성사는 매 미사 30분 전에 있습니다.

- 병자영성체 : 매월 둘째 금요일
- 유아세례 : 홀수 달 첫 토요일(오후 5시)
- 차축복 : 상시 협의 하에 • 집(가게)축복 : 셋째 금요일
- 병자 방문 예비신자 교리 신청 : 010-8737-3114

※ 2018 - 청년 · 청소년의 해 : “탈리타 쿨! - 일어나라! 아이야!” (마르코 5,41)※

주임신부: 전시몬 (시몬) 보좌신부: 박준후 (프란치스코) 총 회 장: 김병호 (마르티노) 연령회장: 최병환 (베네딕도) 010-4321-7134		 <div>분당 성바오로 성당</div> <p>http://www.bundangpaul.or.kr</p> <p>경기도 성남시 분당구 양현로 170 (이매동106-1)</p> <p>☎ 031)703-4437, FAX 031)707-6950</p>	미사	주일	토) 16:00	토) 19:30
* 축복신청: 상시 사무실에서 접수 (임산부[첫도]/집, 자동차 등)					06:30	09:00
		11:00	15:00			
		19:30				
		평일	06:30	월 수 금		
			10:00	화수목금토		
			19:30	화 목		

**분당공동체의 성장과 미래를 위하여**

새 아담 : 영적 평화를 찾다!  
 “고귀한 것... 영예로운 것... 덕이 되는 것을  
 마음에 간직하십시오. 그러면  
 평화의 하느님께서 함께 계실 것입니다.”  
 (필리피 4, 8-9)

**영전시몬(시몬) 신부님**

**영명축일(10월 28일)을 진심으로 축하드립니다.**

- ※ 축하미사 및 축하식 : 10월 28일(주일), 11시
- ※ 국수잔치 : 10월 28일(주일), 11시 미사 후  
신부님의 영육간의 건강을 위해 기도드립니다.
- 분당 바오로 교우일동 -

**☑ 견진성사 안내**

- 견진성사일 : 12월 30일(주일), 11시 미사 중
- 상세내역은 주보 간지면을 참조

**☑ 미사시간 조정 안내**

- 보좌신부님 추계 사제연수 관계로 10월 31일(수),  
11월 1일(목)은 오전 10시 미사만 봉헌됩니다.

**☑ 위령의 날 - 11월 2일(금) 06:30, 10시**

- 미사는 합동 위령미사로 봉헌되며, 예물은 당일  
입당하실 때 예물함에 넣어주세요.

**☑ 성탄을 위한 고해성사**

- 기간 : 10월 1일(월) ~ 2019년 1월 31일(목)
- 미사 30분 전에 고해성사가 진행됩니다.  
미사 중 고해성사 없습니다. 유의해주세요.
- 특별 고해성사 : 12월 18일(화), 19일(수), 21일(금)  
저녁 8시 ~ 10시

**☑ 2018년 부활 세례 예비자 교리반 모집 (11/15까지)**

- 교리반 : ① 주일 09시 30분 : 303호 교리실  
② 목요일 11시 : 401~2호 교리실  
③ 목요일 20시 30분 : 201~2호 교리실

**좋은 아버지가 되기 위하여**

- 1) 하루 한 번 주모경
- 2) 하루 한 번 자녀를 위한 기도
- 3) 주님의 날을 거룩하게 보내기
- 4) 지갑에는 가족사진을..!

**☑ 1인 1단체 가입운동 (장소 : 2층 성전 앞)**

- 기간 : 10월 7일(주일) ~ 28일(주일), 9시, 11시 미사 전후

**☑ 분당 청년·청소년 음악회 - 11월 24일(토), 20시**

- 분당 초등부 · 중고등부 · 청년 성가대의 음악회  
입니다.

**☑ 성령기도회(은혜의 밤) - 10월 30일(화), 20:30**

- 강의 : 김종일(베네딕도)신부님. 말씀선교수도회

**☑ 바오로 족구대회 - 11월 3일(토), 14시**

- 장소 : 방아다리 아래 탄천 족구코트
- 대상 : 성당 남성 신자 누구나, 간편 복장

**☑ 11월 사제양성 2차헌금 - 11월 4일(주일)**

**◆ 성전 청소구역 안내**

12지역 (풍림)	10/29(월)	13지역 (상호)	11/2(금)
14지역 (두산)	11/5(월)	15지역 (건영 101~106동)	11/9(금)

**◆ 우리들의 정성**

교 무 금	8,205,000원
주 일 헌 금	10,238,287원
전교주일 2차헌금	3,558,770원
주님 은혜에 감사드립니다.	
감사헌금	김덕심(마리아나) 장례 500,000원
	익명 100,000원
	익명 100,000원

※교무금 무통장입금 : 우리은행, 338-114408-13-101, (재)천주교수원교구유지재단 이매동성바오로성당

**주일미사(토요특전) :** 매주 토요일 오후 2시  
**봉 성 체 :** 수/토요일 오전 10:00 ~ 12시  
**수요미사 :** 매주 수요일 12시  
**목주기도 :** 매주 수요일 오후 2시  
**병자성사 :** 수/토요일에 가능합니다.  
**고해성사 :** 미사 전후  
**직원미사 :** 매월 둘째주 수요일 12시  
**신앙생활 상담 :** 오전 9시 ~ 오후 4시  
 (천주교 성당 옆길 원목실)

성 당 : 1동(본관) 지하3층  
원목신부 : 이승범 알로이시오 신부  
(수원 교구)  
원목수녀 : 김 아모스 수녀  
홍 테오필라 수녀  
(영원한 도움의 성모수도회)  
연 락 처 : (031) 787-1877 / 구내 1877

막 출발하려는 기차에 간디가 올라탔다.  
그 순간 그의 신발 한 짝이  
벗겨져 플랫폼 바닥에 벗겨졌다.

기차가 이미 움직이고 있었기 때문에  
간디는 그 신발을 주울 수가 없었다.

그러자 간디는  
얼른 나머지 신발 한 짝을 벗어  
그 옆에 떨어뜨렸다.

함께 동행하던 사람들은  
간디의 그런 행동에 놀라지 않을 수가 없었다.

이유를 묻는 한 승객의 질문에  
간디는 미소를 지으며 말했다.

"어떤 가난한 사람이 바닥에 떨어진  
신발 한 짝을 주웠다고 상상해 보십시오.

그에게는 그것이 아무 쓸모가 없을 것입니다.  
하지만 이제는 나머지 한 짝마저  
갖게 되어 발에 신을 수가 있을 것입니다."

- 간디. (간디 일화집에서)-

❖ **수요일** 묵주기도 안내

매주 오후 2시에는 천주교 성당에서 기도를  
부탁하신 분들과 환자들의 쾌유를 위해 묵주기  
도를 함께 바치고 있사오니 많은 참여 바람.  
(둘째주는 제외)

## 연중 제30주일 미사 안내

토요 특전 미사 : 10월 27일(토) 오후2시  
지하 3층 천주교 성당

♣ 환자봉성체를 원하시는 분들께 알려드립니다. 미사에 참석하지 못하는 환우들은 봉성체와 함께 고해, 병자성사도 가능하오니 병실방문시 봉사자와 원목실을 통해서 미리 신청해주세요.

❖ 성가봉사 : 엔젤 팀.

입 당	봉 헌	파 견
61	219	271



주일 : 오전 6시, 9시 오전 11시(교중), 오후 3시 30분(중·고등부) 오후 7시 30분(청년) 토 : 오전 10시, 오후 3시(어린이) 오후 7시 30분(저녁주일미사) 평일 : 월 오전 6시 화·수·목·금 오전 10시 오후 7시 30분	<h1>분당성루카성당</h1> <p>주 소 : 성남시 분당구 동원로 21번길 10</p> <p>홈페이지 : <a href="http://www.stluca.or.kr">www.stluca.or.kr</a></p> <p>본 당 : <a href="mailto:luca@casuwon.or.kr">luca@casuwon.or.kr</a></p>	주임신부 : 정영식(바오로) 718-0836 보좌신부 : 이응준(요셉) 718-0838 총 회 장 : 최문정(세실리아) 010-3281-5919 연령회장 : 박춘화(시몬시도) 010-9084-4848 사 무 실 : 718-0834
--	--	--

**【교 무 금】**  
교무금은 신자의 의무이며, 은총의 통로입니다.

- 부채현황(10월 21일 기준)
  - 총 24억 9천만원
- 외적성전 건축 재정 마무리 “해”
  - 1세대 200만원 봉헌 / 1,500세대 동참 목표
  - 신청 및 접수 : 사무실
- ※ 많은 세대가 동참할 수 있도록 교우님들의 적극적인 참여와 홍보 부탁드립니다.

#### ■ 주계사제연수기간 미사 안내

날 짜 미사시간	10/30(화)	10/31(수)	11/1(목)
10시	미 사	미 사	말씀의전례
19시 30분	말씀의전례	말씀의전례	미 사

#### ■ 성탄세례자 교리반 안내

- 지역별 연간 20명을 목표로 선교해주시기 바랍니다.(선교분과장: 010-4466-3692)

교리반	시 간	교리실
주일 A반	오전 9시 30분	바르톨로메오
화요반	오전 10시 40분	상임위원회실
금요반	오후 8시 20분	바르톨로메오

#### ■ “위령의 날” (11/2(금)) 미사안내

- 미사시간 : 10시, 19시30분
- ☞ 10시 미사 전 짧은 연도 합니다.
- ☞ “합동미사 예물” 봉헌 있습니다.
- 병자영성체(11/7(수), 8(목)13시 ~)
  - 신청은 해당 지구역반장께 하시면 됩니다..

#### ■ 평신도 지도자 영성강의

금주(수) 10시미사 후	금주(토) 10시미사후
영감적 성서 묵상 (탈출기 7, 14 - 12, 36)	성 요한보스코

#### ■ 주임신부 영성강의(장소 : 2층 대성전)

일 시	내 용
매주(일) 13시 ~ 14시	현대영성 인간적 형태와 책임적 형성

#### ■ 미사전례봉사

날짜	토 (19시30분)	(6시)	주 일 (9시)	(11시)
	8, 9지역 트리폴리스	10, 11지역 계룡 서광영남 천사의도시	12, 30지역 동원동 헤리티지 중앙하이츠	13지역 연공
10/28				
11/04	14지역 청솔주공6	15지역 동아 주공9	16지역 성원	17, 18지역 대원

☞ 청소봉사지역 : 10/29(월) 23 ~ 24지역  
11/05(월) 25 ~ 26지역

#### ■ 초등부 주일학교 은총잔치

- 목 적 : 초등부 주일학교 신앙심 고취와 전교활동을 위한 잔치입니다.
- 일 시 : 11월 3일(토) 11시 ~ 14시
- 장 소 : 지하 1, 2층 / 성당 마당
- 대 상 : 모든 초등학생

#### ■ 각 단체별 회합

단 체 명	회 합 일 시
연령회	10/28(일), 교중미사 후
성체조배회	11/1(목), 말씀의전례 후
영적상담소	11/3(토), 영성강의 후
성물방	11/3(토), 영성강의 후

본당내 영적상담소에 오셔서 인생 삶 이야기를 자유롭게 나누시길 바랍니다.

▶ 상담소장 : 남계순 아네스(010- 7747-5567)



· 주임신부 : 이종덕(가밀로) · 보좌신부 : 이원국(안드레아) · 분당수녀 : 조 오딜리아, 장 아카다 ☎ 031)709-7703 · 총 회 장 : 이일근(아나시오) ☎ 010-3753-5401 · 연령회장 : 김분옥(수산나) ☎ 010-6740-1380 · 사 무 실 : ☎ 031)709-7700~1 Fax 709-7702 · 유 치 원 : 김 까리마스 김 클라우디아 (원장수녀)☎ 709-2872, Fax 702-2872	<div style="font-size: 2em; font-weight: bold;">분당</div> <div style="font-size: 3em; font-weight: bold;">성마르크성당</div> <p>홈 페이지 : <a href="http://www.mark.or.kr">www.mark.or.kr</a>          주소 : 성남시 분당구 매화로 35</p>	<div style="text-align: center; border-bottom: 1px solid black;">주 일 미 사</div> 06:30(일반), 09:00(일반), 11:00(교중) 16:00(초등부 어린이미사), 19:30(청년) 토요일 19:30(중·고등부 학생미사) <div style="text-align: center; border-bottom: 1px solid black;">평 일 미 사</div> 월. 06:00, 화. 10:00, 19:30 수.금 06:00, 10:00 목. 06:00, 19:30 토. 06:00 (첫주토 10:00) <div style="text-align: center; border-bottom: 1px solid black;">혼배면담, 집축복, 상가축복, 차축복</div> 일시 : 원하시는 날(본당사무실 신청)
---	--	---

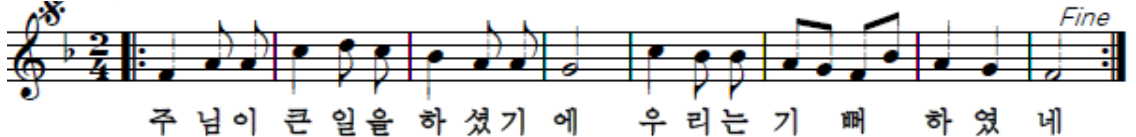

- ☑ 2018년 전진성사 안내

  - 일시 : 11월 25일(주일) 11:00 미사 중
  - 주례 : 이용훈(마티아) 주교님
  - 대상 : 중·고등부 이상 세례를 받은 전 신자
  - 교리 : 10월 30일(화) - 11월 20일(화)까지 4회  
매주 화요일 저녁 미사 후

※ 11월 23일(금) 오후 7시 30분(총정리 및 전례 연습)

☑ 성시간 및 성체강복

  - 일시 : 11월 1일(목)오후 7시 30분 미사 후.

☑ 11월 2일(금) “위령의 날” 미사 안내

  - 미사 : 06:00, 19:30(본당미사) / 10:00(묘지미사)
  - 묘지미사 장소 : 분당 메모리얼파크 잔디공원
  - 차량운행 : 09:00, 09:30분 2회 승합차 분당출발

※ 공원 내 주차가 혼잡하오니 대중교통을 이용하여 주시기 바랍니다.

☑ 위령의 날 성직자묘지 참배 및 위령미사 참례신청

  - 일시 : 11월 2일(금) 오후 2시 (분당출발 11:40분)
  - 장소 : 한국 순교자 103위 시성 기념성전(미리내)
  - 인원 : 선착순 25명(본당 사무실 접수)

☑ 성모신심 미사 및 임산부 축복

  - 일시 : 11월 3일(토)오전 10시

☑ 유아세례

  - 일시 : 11월 3일(토)오후 4시
  - 집전 : 이종덕(가밀로) 주임신부님
  - 대상 : 부모 중 1분 이상이 교우인 미취학 어린이
  - 신청 : 10월 31일(수) 오전까지 본당 사무실

☑ 11월 기일 합동 위령미사

  - 일시 : 11월 6일(화)오전 10시(9시 20분부터 연도)
  - 대상 : 11월에 선종 하신 분(신청 하신 분)
  - 접수 : 11월 4일(주일)까지 본당 사무실

☑ 수원가톨릭 소년, 소녀 합창단 창단연주회

  - 일시 : 11월 9일(금) 19:30분
  - 장소 : 3층 대성전

※ 교우 분들의 많은 참여 부탁드립니다.

☑ 2019년 본당 달력 광고 접수

  - 대상 : 유해업소가 아닌 본당 교우 업체
  - 접수 : 본당 사무실(선착순 12개 업체)
  - 광고비 : 1업체당 300,000원

☑ 본당 사제 수품자(김지섭 요한사도)를 위한 서품 준비물 후원을 받습니다.

  - 물품 : 제의, 약식제의, 사색영대, 사색 띠, 수단, 성작, 미사세트, 봉성체가방, 제구가방, 기타.
  - 문의 및 접수 : 본당 사무실

☑ 2019년도 성 마르크 유치원 입학 안내.

  - 신입유아추천 원서교부 및 접수기간  
(2018년 11월 19일(월) - 11월 30일(금))
  - 추천일 : 신자전형 - 12월 5일(수) 오후 7시  
(교적사본1통, 교무금내역 사본 첨부)  
일반전형 - 12월 5일(수) 오후 7시30분
  - 문의 : 성 마르크 유치원(031-709-2872)

지난주일 미사참례 신자 수

총신자 수	미사참례 신자 수	참례 율
8,758명	2,417명	27.60%

✝ “소통과 참여로 세신하는 수원교구!” “신앙의 기쁨! 젊은이와 함께!”

미사 시간 안내		 <b>분당성마리아성당</b> 영원한 도움의 성마리아 분당구 구미동 238번지 (구미로 130번길 20) <a href="http://cafe.naver.com/bundangstmary">http://cafe.naver.com/ bundangstmary</a>	주임신부 : 윤종대(도미니코) 보좌신부 : 양두영(레오) 수녀원 : 726-5115 총회장: 임정택(본사) 010-4600-5265 연령회장: 음재택(스테파노) 010-3215-7446 사무실 : 726-5000 fax 726-5001
주일	토 19:30 09:00, 10:00(중고), 11:00(교중) 16:00(어린이), 19:30(청년)		
평일	월 06:00 화 19:30 수 06:00, 10:00 목 06:00, 19:30 금 10:00, 19:30 토 10:00		
고해성사 : 미사 30분전			
예비자교리 : 주일 09:30, 화 20:30			

### ■ 위령의 날 합동위령미사 : 11/2(금)

#### 10시, 19:30 미사

11월은 위령성월로 11/2(금)는 위령의 날입니다. 위령의 날을 맞이하여 세상을 떠난 모든 연령을 위한 합동위령미사가 봉헌됩니다.

※ 연말정산 필요하시면 봉헌자(성명, 세례명), 봉헌금액을 예물봉투에 표기하여 주십시오.  
(1지역 1구역 홍베드로 : 확인불가)

### ■ 성시간 : 11/1(목) 저녁미사 후

### ■ 성모신심미사 : 11/3(토) 10:00

### ■ 병자영성체 : 11/8(목) 14:00

·11/6(화)까지 사무실로 신청하세요.

### ■ 여성 소공동체 봉사자 성지순례

·일시: 11/1(목), 8시 50분 성체조배 후 출발  
·장소: 요당리 성지

### ■ 수험생(고3, 재수생)을 위한 미사

·매월 첫 토요일(11/3) 저녁미사는 수험생을 위한 미사로 봉헌됩니다.(미사 후 2교리실에서 모임 있습니다)

### ■ 수험생 안수미사 신청 안내

·일시: 11/10(토) 저녁 미사  
·신청: 10/31(수)까지 사무실로 접수  
·수험생은 미사 전에 꼭 고해성사를 보시고 미사 때는 2분단 맨 앞줄에 앉으시길 바랍니다.

### ■ 본당 모임 및 회의

·11/1 (목) 20:30 [사목회]  
·11/2 (금) 10:50 [연령회][성모회][헌화회]

### 전입교우 환영식

1. 일시 : 11/11(주일) 11시 미사 후
2. 장소 : 1층 교리실
3. 대상 : 8월~10월에 전입교우 가족들

### ■ 2019학년도 분당성모유치원 유아모집

- 지원서 교부 및 접수: 11/8(목)~11/13(화), 오후3시~6시30분까지(토, 일요일 제외)
- 지원 대상: 만3세(2015년생)~만5세(2013년생)
- 부모가 성마리아성당 신자인 경우, 특별전형 대상이며 지원서류는 성당 사무실에 비치되어 있습니다. 신부님의 추천서가 필요하므로 미리 확인하시기 바랍니다.
- (자세한 사항은 성당 및 유치원 현관에 공고 예정)

### ■ 전신자 환경미화 참여 안내

- 성당 건물 대청소 및 성당 주변 정리
- 일시: 11/3(토) 10시미사 후

### ■ 2019년도 레지오 신입단원 모집

- 1) 매주 수요일- 10:50  
문의: 성모성심Cu.단장(010-4134-6848)
- 2) 매주 화요일- 20:20  
문의: 진석용 빈첸시오(010-3808-0035)
- 3) 매주 토요일- 18:00  
문의: 이경민 미카엘(010-8200-5409)

### ■ 본당 공동체를 위한 300만 묵주기도 봉헌

10/15~10/21	봉헌 누계
8,614	697,768

### ■ 미사 참례 현황

신자수	미사참례수	비율(%)
4,828	1,295	26.8%

“오늘 성당에 처음 나오신 분들을 진심으로 환영합니다.”



# 분당성요한성당

St. John's Catholic Church

http://www.stjohn.kr 주소: 분당구 서현로 498(구 분당동 132)

☎ (031)7801-114 FAX. 7801-109

주 임 신 부 : 이 건 복 (바오로)  
제 1보좌신부 : 박 찬 홍 (가브리엘)  
제 2보좌신부 : 김 정 섭 (필립보)  
제 3보좌신부 : 채 유 호 (시몬)  
원 장 수 녀 : 김 숙 희 (로사리아)  
총 회 장 : 예 진 해 (대건 안드레아)

요일	미사 시각	장소	비고	요일	미사 시각	장소	비고
토요일	오후	4시	소성당	평일	월	오전 6시	사무실 휴무
		7시	대성당			오전 6시, 10시 오후 8시	
주일	오 전	6시	소성당	목	화 수	오전 6시, 10시 오후 8시	소성당
		8시 30분	대성당			오전 6시 오후 8시	
		11시	대성당			오전 6시, 10시 오후 8시	
		4시	대성당			오전 6시, 10시 오후 8시	
	오 후	4시	소성당	금	토	오전 6시, 10시	첫째 목요일 - 성시간
		7시	대성당			오전 6시, 10시	
		9시	대성당			오전 6시, 10시	
			대성당			오전 6시, 10시	

다음 주일(11월 4일)은 사제양성후원 2차헌금

## ☑ 11월 합동위령미사 안내

- 일시 : 11월 2일 (금)
- 06:00 10:00 미사 소성당
- 19:30 미사 대성당
- 20:00 미사 후 합동연도

\* 연령들을 위한 미사 예물은 사무실에 접수  
하시기 바라며, 당일에도 봉헌 가능합니다.  
당일에 생미사 봉헌은 안됩니다.

## ☑ 지역 활성화 및 성시간 미사(12지역)

- 일시 : 11월 1일(목) 20:00 소성당

## ☑ 유아세례식

- 일시 : 11월 3일(토) 14:00 소성당
- \* 11월 1일(목)까지 신청하시기 바랍니다.

## ☑ 성모신심 미사

- 일시 : 11월 3일(토) 10:00 소성당
- \* 한국 평신도 희년맞이 전대사를 받을 수 있는  
마지막 성모신심 미사입니다.

## 사제·부제 수품자를 위한 기도 및 영적·물적 예물 봉헌 안내

- 사제수품 대상자 : 조현규 빈첸시오 부제
- 부제수품 대상자 : 박수환 요셉 신학생

◎ 공동기도 : 10월 27일(토)~12월 5일(수)  
매 미사 전에 바칩니다.

◎ 영적예물 : 기도카드에 기입하여 성당입구  
에 비치된 봉헌함에 넣는다.

- 기간 : 10. 27(토)~12. 5(수)
- 미사·영성체, 묵주기도, 주모경, 성체조배,  
십자가의 길, 수품자를 위한 기도, 희생,  
선행, 화살기도

◎ 물적예물 : 서품에 필요한 물품을 물적으로  
봉헌합니다.

- 성당 사무실에 접수
- 제의, 제구(성작, 성합 등), 미사가방  
사제 평상복(끌리지셔츠) 등

전례봉사 및 주차봉사 담당지역					단체 모임	
구분	10월 28일	11월 4일	11월 11일	11월 18일	파티마의 세계 사도직	
지역	8지역	9지역	10지역	11지역	11월 3일(토) 10:40 B227	
위령기도실 담당	정덕수 요한	010-9012-0598	야간(18:00시 이후) 병자성사 신청		031) 780-1125	

미 사 안 내	주일	10:30 교중	 <div>비봉성당</div> <div>성 박종원(아우구스티노) 성 고순이(바르바라)</div> <div>경기도 화성시 비봉면 비봉로 71번길 16</div> <div>(양노리 272 - 2)</div>	주임신부	김지웅 아우구스티노
	토	19:30		총 회 장	이한구 (다 윗) 010-7734-0197
	월	오전 6:00		연령회장	이기석 (라파엘) 010-2353-0484
	화,목 수,금	오후 7:30 오전 10:00		사무실 FAX	355-2254 355-2258
봉성체 : 매월 마지막 목요일 09:30      성시간 : 매월 첫 목요일 19:30 미사 후					

◆ 다음 주 사제양성 특별헌금 (2차)

교구사제양성을 위하여 정성껏 봉헌해 주시기 바랍니다.

◆ 10월 묵주기도 성월 전례 안내

묵주기도성월을 맞이하여 미사 전 묵주기도와 가톨릭 기도서 36쪽 묵주기도성월(성모 찬송) 기도를 바칩니다.

◆ 위령성월 전례 안내

1. 11월02일(금): 위령의 날 합동미사는 본당에서 10시에 봉헌 합니다.

위령성월기간동안 매일미사 전에는 짧은 연도를 바칩니다.

\* 세상을 떠난 조상, 부모, 형제들의 영혼을 위하여 미사를 봉헌하실 분은 성전 뒤에 마련된 봉헌함 및 사무실로 정성껏 봉헌해 주시기 바랍니다.\*

◆ 위령의 날 성직자 묘지 참배 안내

1. 장 소 : 미리내 성지 103위 시성 기념 성전
2. 일 시 : 11월02일(금)오후2시(연도 후 미사)
3. 출 발 : 본당에서 10시 40분 출발합니다.  
시간을 지켜주시기 바라며 신청 후 개인차로 이동하시는 분은 연령 회장에게 미리 연락 하여주시기 바랍니다.

◆ 평일미사 안내

1. 일 시 : 10월30일(화) ~ 11월01일(목)
2. 신부님 휴가 관계로 평일미사가 없습니다.
3. 교우 분들은 잘 숙지하시어 착오 없으시기 바랍니다.

◆ 주 .사 .모 산악회

1. 산행일정 : 10월29일 월요일 09시 출발
2. 장 소 : 충남 계룡산
3. 회 비 : 10,000 (물 & 도시락 지참)  
교우 여러분 누구나 참여하여 즐거운 하루 되세요.

◆ 2019년 본당달력 광고주모집 안내

1. 일 시 : 10월28일 까지
2. 광고료 : 100,000원

본당 달력에 광고를 원하시는 분은 사무실로 신청바랍니다.

◆ 사무실 휴무 안내

1. 일 시 : 11/06(화) ~ 11/09(금)
2. 사무장 휴무관계로 본당 사무실 업무는 쉽니다.

◆ 보편지향기도 및 청소담당 구역

구 분	봉 사 날 짜	구 역
이번 주	10월 28일	쌍 학 구 역
다음 주	11월 04일	어 천 구 역

◆ 주일미사 참례현황

구 분	9/30	10/07	10/14	10/21
참례인원(명)	209	210	199	213
참례율(%)	36.5	36.7	34.8	37.2
총 신 자 : 279세대		572명		

◆ 우리들의 정성 ( 10/15 ~ 10/21 )      단위 : 원

교 무 금	1,960,000	
주 일 헌 금	665,000	
특별 봉헌금	347,000	
후 원 금	100,000	
사용료 수입	1,500,000	
건 축 헌 금	이창대:200,000	고수재: 20,000
	송재경:100,000	임종민: 50,000
	이옥진: 20,000	김인화: 30,000
	김옥자: 30,000	최언용: 20,000
	조숙환: 30,000	김범식: 20,000
	이기석: 20,000	고영길: 80,000
	계: 620,000    누계: 48,640,000	

“주님, 저희가 누구에게 가겠습니까?  
주님께는 영원한 생명의 말씀이 있습니다.” (요한 6, 68)

주임신부 : 이승희 라우렌시오	비산동성당		미사시간		
수 녀 원 : 031-442-4325	<div>(노동자의 모범이신 성요셉)</div> <div></div> <div>경기도 안양시 동안구 경수대로 952</div> <div><a href="http://www.bisandong.kr">http://www.bisandong.kr</a></div>	주일	10:30 (교중)	월	06:00
사 무 실 : 031-442-4322			16:00 (학생)	화, 목	19:30
F A X : 031-468-1004			19:30 (청년)	수, 금	10:00
유 치 원 : 031-687-8772		토	10:00 19:30 (주일 제1저녁미사)		
총 회 장 : 031-454-7961		예비자 교리		주일	09:00
연령회장 : 010-9004-9893				화 목	20:20 10:20

○ 다음 주 2차헌금은 사제양성 후원금입니다.

#### ○ 어린이 첫영성체 예식 안내

- 일 시 : 10월 28일(주일) 교중미사 중
- 그동안 성심껏 준비해온 아이들이 처음 성체를 모시는 기쁜 날입니다. 많은 기도와 축하 바랍니다.

#### ○ 위령의 날 합동 위령 미사

- 일 시 : 11월 2일(금) 10:00
- 합동위령미사 예물을 정성껏 준비하여 봉헌하여 주십시오.
- 전대사 : 11월 1일(목) ~ 11월 8일(목)까지 온전한 마음의 고해성사, 미사, 영성체, 묘지를 방문하여 돌아가신 영혼들을 위한 기도를 바친 교우들은 연옥에 있는 이들에게 양도할 수 있는 전대사를 받을 수 있습니다.

#### ○ 11월 유아 세례성사

- 일 시 : 11월 3일(토) 오후 4시 (대성전)
- 신 청 : 10월 30일(화)까지 본당 사무실
- 준비물 : 신청서(세례명, 대부모님 기재), 촛값 2천원, 감사헌금
- 부모님과 대부모님은 세례성사 전에 고해성사를 보아주시고, 세례 당일 단정한 복장으로 와주시기 바랍니다.

#### ○ 11월 환자영성체

- 일 시 : 11월 9일(금) 오후 1시부터
- 신 청 : 11월 6일(화)까지 사무실

#### ○ 빈첸시오회 총회

- 일 시 : 11월 4일(주일) 교중미사 후
- 장 소 : 소성당 1층
- 총회 후 빈첸시오회 후원회원 및 어르신들을 위한 점심식사를 준비합니다.

#### ○ 새 영세자 재교육 <네 번째 시간>

- 일 시 : 11월 11일(주일) 11:40 ~ 12:30
- 주 제 : 미사 (위령성월 : 모든 성인의 통공)
- 강 사 : 주임신부님
- 참여를 원하시는 교우분들은 모두 함께 하셔도 좋습니다.

#### ○ 비산동성당 성가단원 및 반주자 모집

- 임마누엘 성가대 : 매주 목 20시 연습 / 교중미사 봉헌
- 엔젤 성가대 : 매주 금 11시 연습 / 첫 토요일 신심미사 및 장례미사 봉헌
- 반주단 : 평일 및 특전 미사 반주 봉헌 / 신입단원 오르간 레슨 특전
- 문 의 : 사무실

#### ○ 2019학년도 비산성모유치원 입학 안내

- 입학설명회 : 11월 12일(월) 오후 6시 비산성모유치원 3층 강당
- 특별전형 : 11월 13일(화) ~ 11월 22일(목)
  - ※ 부모님 중 한 분 이상이 비산동성당 신자
- 일반전형 : 11월 13일(화) ~ 11월 29일(목)
  - ※ 타본당 신자 및 비신자 가정
- 제출 서류 : 지원서, 교적사본(특별전형만)
- 문 의 : 유치원 031)687-8772

#### ○ 구역미사 안내

일시	구역	장소
10월 31일(수) 20:00	진흥 3구역 010-2157-4168	27동 503호
11월 2일(금) 20:00	뜨란채 1구역 010-2533-8463	102동 1501호

#### ○ 신자 현황 (단위 : 명)

총 신자 수	4,997	총 세대 수	1,974
미사 참례	1,202 (24%)	쉬는 교우	1,897 (38%)

주임신부 : 장명원(토 마 스) 보좌신부 : 김시몬(요한사도) 총 회 장 : 이광열(미 카 엘) 연례회장 : 이종복(대권안드레아) 사 무 실 : 652 - 2780 F A X : 657 - 2782	 <b>비전동성체성혈성당</b> <a href="http://cafe.naver.com/bijun.cafe">http://cafe.naver.com/bijun.cafe</a> (우 17873) 경기도 평택시 동부공원로 8(비전동)	미 사 시 간 주 일 월 화·목 수·금 토	19:30 (토요일 저녁) 07:00 (성 인) 09:00 (중고등부) 11 시 (교 중) 15 시 (여 름 이) 19:30 (청 년) 06:30 10시, 19:30 06:30, 10시 10시
---	---	--	--

✦ 다음주일은 사제양성 특별헌금이 있습니다.

- 교구 내 사제 양성비로 사용됩니다.

✦ 평택지구 8개 본당 연합 “성가 축제”

- 일 시 : 10월 31일(수) 19:30 ~ 대성당
- 많은 관심과 공연 관람 부탁드립니다.

✦ 견진교육 및 전신자 특강

- 일 정 : 10월26일 ~ 12월 7일 7주간
- 매주 금요일 저녁 19:30 ~ 21:30

날짜	내 용	강 사
11/2	인간과 인권에 기반을 둔 사회교리 원리들	김형중 신부
11/9	가정과 혼인, 죽음의 문화에서 생명의 문화로	조한영 신부
11/16	인간 노동과 경제생활	양기석 신부
11/23	정치 공동체	최종관 신부
11/30	국제 공동체와 환경보호	양기석 신부
12/7	평화를 위한 실천	최재철 신부

- 대 상 : 견진대상자 및 전신자(무료)
- 신청비 : 견진대상자 15,000원(사진, 꽃사지)
- 신청,문의 : 사무실(담당자 : 010-8872-6778)

✦ 11월 성시간 전례

- 일 시 : 11월 1일(목) 저녁 미사 후

✦ 11월은 위령성월입니다.

- 위령성월은 우리보다 먼저 세상을 떠나신 이들을 기억하는 달입니다. 세상을 떠난 영혼이 하느님 나라에서 평화의 안식을 누릴 수 있도록 기도합니다.

✦ 위령의 날(11월 2일 - 금) 합동미사

- 미사시간 : 새벽 6시30분, 10시
- 미사전 30분 연도봉헌과 분향이 있습니다.
- 위령미사 예물을 봉헌하고자 하는 교우는 사무실에 미리 접수하거나 당일 미사전에 정성껏 봉헌합니다.

✦ 중·고등부 자모회 성지순례

- 일 시 : 11월 3일(토) 08시 출발
- 장 소 : 천주교 서울순례길 제3코스(일치의 길)
- 대 상 : 중고등부 자모를 둔 모든 자모님들
- 참가비 : 15,000원
- 문의 및 신청 : 자모회장 (010-5181-1234)

✦ 수험생을 위한 안수기도 및 미사

- 11월 14일(수) 19:30 저녁미사 중
- 수험생들의 많은 관심과 참여 바랍니다.

♥ 청소년들을 위하여 함께 기도해주세요.

눈먼 이들에게 빛을 주시고 고통받는 사람들에게 기쁨을 주시는 하느님을 본받아 우리 청소년들이 아버지의 사랑을 깨닫고 아버지를 바라보며 나아가도록 함께 기도해주세요.

✦ 중·고등부 주일학교 가을 소풍

- 일 시 : 11월 10일(토) 오전 10시 미사후 ~
- 장 소 : 용인 에버랜드
- 대 상 : 중1 ~ 고3 • 참가비 : 15,000원
- 신 청 : 각 학년 담당교사

✦ 수험생 어머니의 하루...

- 일 시 : 11월 15일(목) 오전 9시 ~ 오후 5시
- 참가비 : 10,000원(사무실로 신청)
- 기도천사이신 교우들도 함께 참여 가능합니다.

✦ 2019년 본당 달력광고 접수

- 달력 하단 광고 : 3건(12개월 동일)
- 광고비 : 500,000원(1,800부 인쇄)
- 신 청 : 사무실로 신청(선착순 접수)

✦ 2019년 평택성당 소화유치원 신입생 모집

- 대상 : 만5세(2013/1/1일생~만3세(2015/2/31일생)
- 원서교부 : 11월 9일 ~ 19일까지
- 접 수 : 11월 20일 ~ 23일 오후 4시까지
- 문 의 : 소화유치원(031-654-2703)

✦ 청소년 담당 구역 안내(담당주일 전 토요일 10시 미사 후)

- 연중 제31주일(11/4) : 그린, 동백 · 신그린구역
- 연중 제32주일(11/11) : 이화1, 이화2구역

✦ 우리들의 정성 (10월 16일 ~ 10월 21일)

정성에 감사 합니다.	
교무금	6,200,000
주일헌금	5,475,300
특별봉헌금	1,218,000
감사 헌금	이근표 바오로/익 명 200,000/50,000
	김 라파엘/김 가브리엘라 50,000/50,000

✦ 본당 신축 및 리모델링 봉헌금 목표액 65억원!

정성에 감사 합니다.(10/16 ~ 10/21)	
익 명/익 명	500,000/100,000
진정임 막달레나/익 명	50,000/30,000
2010년~현재 봉헌액 누계	2,042,553,794
현재 기금 적립금	995,000,000

[ 연중 제 30 주일 화답송 ]



“하느님을 향하여! - 생활비의 1/10(십분의 일)은 하느님께!”





# 가톨릭대학교 성빈센트병원

## THE CATHOLIC UNIV. OF KOREA ST. VINCENT'S HOSPITAL

전 례 안 내	주일미사	오전 9시 30분
	평일미사	월, 화, 목, 금 오전10시 30분
	교 직 원 미 사	수요일 12시 10분
	고해성사	미사 전 20분전 (성당 안 고해실)
	봉 성 체	매주 금요일 평일은 신청하시는 분에 한함
	병자성사	원목실로 미리 신청하시면 받으실 수 있습니다.

주 소 : 수원시 팔달구 중부대로 93  
가톨릭대학교 성빈센트병원 원목팀  
전 화 : 원목 249 - 7008 ~ 7012  
근무시간 외 당직 010 - 8497 - 7009  
팩 스 : 249 - 7997  
원목사제 : 정구평(마르코)신부  
원목수녀 : 비르지타 수녀 세 레 나 수녀  
베 다 수녀 제노비아 수녀  
마리엠타 수녀 리 디 아 수녀  
안 네 테 수녀 마리로사 수녀  
올 리 바 수녀 다니엘라 수녀  
마 들 렌 수녀 마리아네스 수녀  
사 무 원 : 김지현(루시아)

\*\*\*\*\*

### ☑ 축일을 축하합니다.

	부 서	이름	세례명	축일
1	외과	윤승훈	시몬	10/28
2	원무팀	김현화	시몬	"
3	정보보호팀	박종훈	제노비오	10/29
4	원목팀	Sr.제노비아		10/30
5	41병동	이유민	제네드	11/01
6	PI팀	김현주	드보라	"
7	외래	김연우	실비아	11/03
8	외래	박정해	실비아	"
9	외래	김경숙	실비아	"

### ☑ 10월 교직원 미사전례 담당

	해 설	독 서	반 주
10/31 (12:10)	전정옥 빅토리아	의료정보팀	박은영 아델라

### ☑ “전례부” 모집 안내 <<교직원 대상>>

평소 전례봉사에 관심이 있던 교직원분~  
혹은, 세례를 받고 활동을 원하시는 분들의  
연락을 기다립니다. (원내 ☎7011 김지현)

### ☑ 가톨릭대학교 성빈센트병원

#### - 개원 기념 심포지엄 안내

- 일시 : 11월 9일(금) 12:30~18:20
- 장소 : 암병원 10층 성바오로홀
- 문의 : 심포지엄 준비사무국 ☎02)459-8226

### ☑ 피아노 공연 신청 안내

- 공연장소 : 암병원 1층
- 신청방법 : 본관2층 원목팀에서 신청서 작성
- 문의전화 : 원내 ☎ 7008~7011
- \* 공연일정 및 시간은 신청자 모집 현황에 따라  
조정 되오니 참고 바랍니다.

### ☑ 빈첸시오 아 바오로회 회원 모집합니다.

- 회원종류 : 활동회원, 명예회원(후원회비)
- 문 의 : 원내 ☎ 7681 신태호(비오)

#### \* 빈첸시오 아 바오로회의 주요 활동은 ?

1. 무료급식소 봉사 및 기관방문 노력봉사.
2. 바자회, 후원회비 등으로 마련한 금액으  
로 불우한 이웃을 돕고 있습니다.

### ☑ 제대 꽃 봉헌 해 주신 분 감사드립니다.

성당제대를 아름답게 꾸미기 위한 꽃 봉헌을  
받습니다. 봉헌하실 분은 원목팀 (원내 ☎7009  
~7012) 으로 문의 바랍니다.

병은 의사에게, 신앙상담은 원목팀으로

주임신부 : 지철현 대건 안드레아  
전교수녀 : 김점마 히야친타  
총 회 장 : 김학범 요한 사도

**천주교**  
**사랑 성가정 성당**  
성가정의성 마리아와 성 요셉

미사시간	주	초 중고 청년 (토)	19:00
	교	중	09:00 11:00 19:00
평일	월		06:00
	화 • 목 수 • 금		19:00 10:00 10:00
	첫 토 (성모신심)		10:00

18550 경기도 화성시 송산면 송산포도로 94 / ☎ 031) 357-1501 / FAX. 031) 357-8229 / 2018. 10. 28.



**매주 화요일은 가족이 함께 미사 봉헌하는 날**

□ 11월은 위령성월

11. 2일은 위령의 날로서, 돌아가신 영혼을 위한 합동미사로 봉헌합니다. 위령 합동 미사예물은 미사 전에 봉헌하시거나 사무실에 봉헌하시면 됩니다. 그리고 11. 1 ~ 8일, 9일 동안에는 연옥의 영혼들에게 양도해 줄 수 있는 전대사를 날마다 한 번씩 받을 수 있는 은총이 주어집니다. 전대사의 조건은 고해성사, 영성체, 묘지를 방문하여 연옥의 영혼들을 위해 기도를 하면 됩니다.

- 11. 2(금) 위령의 날 : 10시, 오후 2시 미사  
미사 후, 짧은 연도바침

☑ 2차 헌금은 “본당 시설을 위한 헌금” 입니다.

※ 벌레 우는 가을밤, 10월 마지막 밤 愛  
- 일시 : 10. 31(수) 저녁 7시, 애찬실

1. 성시간 및 성체강복 - 11. 1 (목) 저녁미사 후.
2. 성모 신심미사 - 11. 3(토) 10시, 소성당
3. 봉사자 교육 - 11. 4(주일) 13시, 애찬실  
- 사목위원, 구역장, 반장님들은 꼭 참석해 주세요.
4. 새 신부 첫미사 - 11. 5(월) 10시, 대성당  
- 오전 6시 미사는 없음
5. 예비신자 선발예식 - 11. 11(주일) 11시미사 중.  
- 대부모와 구역장, 반장님도 예식에 함께 참여하여야 합니다.
7. 전입교우 환영식 - 11. 18(주일) 11시미사 중.
8. 추수 감사미사 - 11. 25(주일) 11시 미사 중.
6. 2019년 달력 광고 사무실에 신청 받습니다.  
- 선착순 10명, 광고비 10만원.

- 매주 사실 분은 사무실에 10. 28(주일)까지 신청하시기 바람. 미리 신청해 주세요.
- 성모회에서 액젓을 판매합니다.

**매주 수요일은 소공동체 모임 하는 날**

✦ 신앙의 유산을 자녀에게 ✦  
(주일학교 소식란)

◆ 자신의 성경(신구약 합본)을 꼭 가지고 다닙시다.

1. 초등부 6학년 견진성사  
- 일시 : 11. 24(토) 남양성당

♥ 아버지께 봉헌한 우리들의 정성 (10. 15 ~ 10. 21) ♥

주일미사 참례률		400명 = 41.9%	
십일조	1,820,000원	주 일	1,017,000원
봉 헌		특별 (2차)	484,000원
성소후원금	125,000원	미사예물	260,000원
시설 헌금	김오식 12만원, 김성삼 1만원, 류재연 1만원, 박래정 50만원, 김춘산 5만원, = 690,000원		
감사헌금	김영자 10만원, 안의숙 3만원 = 130,000원		

☑ 전례봉사 및 청소구역

(사랑의 아빠, 아버지의 집을 내가 깨끗이^^)

이번주(10/28)	신천 구역	다음주(11/4)	독지 구역
------------	-------	-----------	-------

☑ 단체모임(둘이 함께 모인 곳에 나도 함께 있다.)

- 성소후원회 - 11. 1(목) 저녁미사 후, 마리아방
- 데 레 사회 - 11. 3(토) 신심미사 후, 마리아방
- 사 목 회의 - 11. 8(목) 저녁미사 후, 사제관
- 성 모 회 - 11. 11(주일) 11시 미사 후, 요셉방
- 평화의 모후 꾸리아 - 11. 15 (목) 저녁미사 후, 애찬실
- 성인 복사단 - 11. 25(주일) 11시 미사 후, 별관 회합실

♥ 주님께 아름다운 꽃을 선물로 (제대 꽃 봉헌) ♥  
김초선, 김영자사비나 자매님이 봉헌해 주셨습니다.  
고맙습니다.

전례단 단원 모집 - 대상 : 신자이면 누구나  
• 문의 : 전례분과장 010-5057-9367

하느님을 만나면 우리의 삶은 축제가 된다. 하느님이 여러분을 참 행복으로 초대합니다.

주임신부 : 민경국 안드레아 보좌신부 : 유 준 요한세례자 원장수녀 : 김인숙 효임골롬바 전교수녀 : 천미경 바울리나 총 회 장 : 신승철 요 셉 연령회장 : 010-7564-6862 홈페이지 : sbcc.or.kr 사 무 실 : 031-396-4031 F A X : 031-398-9351	<div style="text-align: center;"> <h1>산본성당</h1>  <p>목주 기도의 복되신 동정 마리아</p> </div>	<b>미사시간 안내</b>	
		<b>주 일</b> 토 19:00 (주일 1 저녁미사) 07:00, 09:10(중고등부), 11:00(교중) 16:00 (어린이 가족미사) 19:00 (청년미사)	<b>평 일</b> 월 06:00 화 19:30 수 06:00, 10:00 목 10:00, 19:30 금 06:00, 10:00 토 09:00 매월 첫 토요일 성모신심미사

**새 가족찾기 구호: “우리는 그리스도의 증거자! 새 가족 찾아 하느님께!”**



## 본당의 날

2018년 10월 28일 (주일)

기념미사: 10:30~11:40

1부 전신자 나눔잔치: 12:00~13:00

2부 지 역 성가축제: 13:15~15:00

본당미사: 오전07시, 오후4시, 저녁7시

### 25주년기념 목주기도 1천만단 봉헌운동

• 금주간: 26,800단(69명)/누적: 690,730단

### ☑ 11/2(금) ‘위령의 날’ 합동위령미사 안내

- 이 날은 세상을 떠나신 부모, 형제, 친지들의 영혼을 위해 위령미사를 봉헌합니다.
- 미사에올 봉헌하실분은 사무실에 접수하시기 바랍니다.

### ☑ 예비자 입교 환영식: 11/11(주일) 11시

- 11월 입교식을 앞두고 한마음으로 기도하고 적극적으로 선교활동을 해주시길 바랍니다.
- 화요일저녁8시, 금요일오전11시, 주일오전 9시30분

### ☑ 레지오 마리아 단원모집

- 대상: 개인성화와 선교에 관심있는 본당신자
- 주관: 본당 4개 구리아(사도, 은총, 평화, 애덕)
- 문의: 남성 010-9272-5264, 여성 010-3393-2483

### ☑ 2019년 달력 광고접수 안내

- 접수마감: 10/28(주일), 선착순 2명
- 광고료: 50만원/ 1년

### ☑ 미사전례 봉사

시 간	10/28 본당의날	11/4	11/11
토요 저녁	솔거1	솔거2	솔거3
07:00	주공(1,3)	주공2	장미2
09:10	10:30 우방한공	중고등부	중고등부
11:00		주몽대림	목련한양2
16:00	장미1	초등부	초등부
19:00	청년전례	청년전례	청년전례

청소: 10/27(토) 우방한공, 11/3(토) 주몽대림  
 ※ 후보간지에도 공지사항 있습니다.

### ❖ 금주간 전례 • 행사 • 모임 ❖

일자	시 간	내 용
10/28(주일)		제 23주년 본당의 날 (자세한 내용은 가족지를 참조)
10/30(화) ~11/1(목)		주임신부님 추계사제연수
10/31(수)		오전 10시미사만 봉헌합니다.
11/01(목)	14:00	봉성체
	19:30	성시간 저녁 7시 30분미사만 봉헌
11/02(금)		위령의 날 합동 위령미사: 06시, 10시
	11:00	구.반장 월례모임
11/03(토)	09:00	성모신심미사 (대인 축복식)
	20:00	위령성월 특강 (그리스도인의 죽음 이해)

☑ **연령기도일 축복식:** 10/28(주일) 본당의 날  
 기념미사 후, 새로 단장한 연령기도일 축복합니다.

☑ 추계 사제연수에 참가하시는 주임신부님을  
 위해 많은 기도바랍니다.

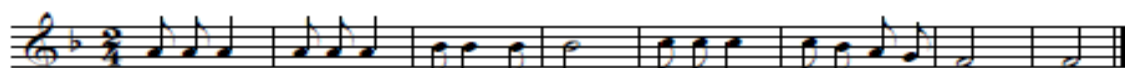

(후렴) 주 님 이 큰 일 을 하 셧 기 에 우 리 는 기 뻐 하 였 네.

주임신부 : 김기창(노동자요셉)  
 총 회 장 : 김병목(안드레아)  
 ☎ 010-3668-0441  
 연령회장 : 김동환(막시미노)  
 ☎ 010-3655-8156  
 사 무 실 : ☎ 031-548-2280  
 Fax 031-548-2290  
 예비자교리 매주 주일 오전9시

# 산북성당

캘커타의 성녀 데레사

여주시 산북면 상품1길 28-17  
 E-mail: sanbuk@casuwon.or.kr  
 Daum 카페-산북성당

## 주 일 미 사

교중 : 오전 10:30  
 토요일 저녁 주일미사(청신년) : 오후 7:30

## 평 일 미 사

월 . 오전 07:00  
 화.목 오후 19:30  
 수.금 오전 10:00  
 모든 미사 30분전 고해성사 있습니다.

집축복, 상가축복, 차축복

일시 : 원하시는 날(본당사무실 신청)

## “소통과 참여로 쇄신하는 수원교구! 신앙의 기쁨! 젊은이와 함께!”

☑ 다음주일은 사제양성 특별헌금 있습니다.

☑ 사목회 월례회의

- 일 시 : 10월 28일(주일) 교중미사 후
- 장 소 : 교육관

☑ 10월 합동 위령미사

- 일 시 : 10월 31일(수) 오전 10시 미사
- 대 상 : 기억하려는 연령  
(특별히 10월중 기일 맞으신 분)
- 접 수 : 10월 28일(주일)까지 본당 사무실

☑ 병자영성체

- 일 시 : 11월 1일(목) 오후 3시부터
- 대 상 : 병환 중이신 본당교우  
(타본당 교우는 사무실로 문의)
- 신 청 : 10월 31일(수)까지 본당 사무실

☑ 성시간 및 성체강복

- 일 시 : 11월 1일(목) 오후 7시 30분 미사 후

☑ 위령의 날 위령미사 안내

- 일 시 : 11월 2일(금) 14:00 연도 후 미사
- 장 소 : 한국 순교자 103위 시성 기념 성당
- 출 발 : 11시

※ 위령의 날을 맞이하여 성직자 묘지 참배와 선종하신 사제들을 위한 위령미사를 봉헌합니다.  
 참가하실 분은 미리 사무실에 신청바랍니다.

☑ 소공동체 구·반장 월례회의

- 일 시 : 11월 4일(주일) 교중미사 후
- 장 소 : 교육관

☑ 성가에 관심 있으신분은 성가대석에 앉아주세요

☑ 2019년 본당 달력 광고 후원 모집안내

- 대 상 : 신자가 운영하는 모든 업체
- 광고료 : 100,000원 (선착순 4개 업체)
- ※10월 28일(주일)까지 사무실로 신청하여 주십시오.

☑ 본당 온라인기도모임 초대 안내

본당공동체를 위한 기도모임 초대에 많은 관심과  
 기도에 참여하시면 좋겠습니다.

( <https://open.kakao.com/o/gLRpTJA> )

☑ 본당 운영비 통장 계좌번호

- 계좌번호 : 355-0043-6791-43(농협)
- 예 금 주 : 천주교 수원교구 유지재단 산북성당

## 성령을 만나이다

※ 예수와 성령

2) 예수께서는 영을 지닌 분이요 영의 권능을 행사하신다. 이 영은 곧 예수 안에 계시는 하느님의 힘이며 예수에 의해서 그 권능이 드러난다. 당신이 영광을 받을 때가 되자, 예수께서는 성령을 보내겠다고 약속하신다. “내가 아버지께 구하면 다른 협조자를 보내주셔서 너희와 영원히 함께 계시도록 하실 것이다. 그분은 곧 진리의 성령이시다.” (요한 14,16-17)

성령께서 오시면 우리는 그분을 알아보게 될 것이며, 그분은 영원히 우리와 함께 계실 것이다. 성령은 우리에게 모든 것을 가르쳐 주고 그리스도께서 우리에게 가르쳐 주신 것들을 되새기게 해주며 그리스도에 대해 증언해 주실 것이다. 성령은 우리를 완전한 진리로 이끌며 그리스도를 영광스럽게 하실 것이다.

☑ 성당 청소구역 및 신자들의 기도 안내

일자 (요일)	구 역
10/27(토)	1구역 주어리반
11/03(토)	1구역 명품리반
11/10(토)	1구역 백자리반
11/17(토)	1구역 용담리반
♡ 성당 청소에 많은 참여 부탁드립니다.	

☑ 우리들의 정성

(2018년 10월 15일 ~ 2018년 10월 21일)

- \* 주 일 헌 금 : 813,500원
- \* 전교주일 특별헌금 : 101,000원
- \* 교 무 금 : 1,160,000원

## 지난주일 미사참례 신자 수

총 신자 수	미사참례 신자 수				참례율
516명	토요일 저녁	34명	합 계	154명	29.84%
	주 일	120명			



# 삼가동성당

[주보성인 : 성 김제준 이냐시오]

17090 / 경기도 용인시 처인구 지삼로 579

본당 E-mail: samga@casuwon.or.kr

Cafe: daum → 삼가동성당

Tel. 사무실: 322-1994 / FAX: 322-1959

## 본당 신부 임 유 택 (바오로)

총 회 장: 정방영 가브리엘 010-6357-2772

연령회장: 차종원 스테파노 010-5346-9989

## 미 사 시 간

· 평일: 월>06:30, 화·목>19:30, 수·금>10시

· 주일: 토>어린이: 16시 / 청소년: 19시(주일 전날)

교중미사: 10시 / 청년부: 19:30

※ 예비신자 교리: 주일반(11시 30분)

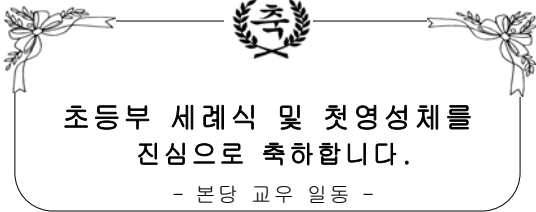

초등부 세례식 및 첫영성체를  
진심으로 축하합니다.

- 본당 교우 일동 -

## ● 11월 위령의 날 합동미사 봉헌 안내

· 일 시: 11/2(금), 오전 10시

미사 전 짧은 연도를 바랍니다.

※ 이날은 연옥 영혼들을 기억하고 그들이 하루 빨리  
하느님 나라로 들어갈 수 있도록 기도하며 미사를  
봉헌하는 날입니다.

합동 위령미사 예물은 정성껏 봉헌하여 주시고,  
묘지방문과 미사, 영성체를 통하여 11/2(금)~8(목)  
까지 전대사를 연옥 영혼에게 양도 할 수 있습니다.

※ 당일 함께 미사를 봉헌하지 못 하는 교우께서는  
사무실로 전하시면 당일 함께 봉헌됩니다.

## ● 성시간

· 일 시: 11/1(목), 미사 후

· 주 제: 죽음

· 복 음: 요한 12,27-36

## ● 성모신심 미사

· 일 시: 11/3(토), 오전 10시

## ● 성수 축복식

· 일 시: 11/4(주일), 교중미사 중

## ● 소공동체 위원회

· 11월 4일(주일), 교중미사 후

## ● 환자 영성체

· 일 시: 11/7(수), 오후 2시부터

## ● 위원회 및 단체 모임 안내

· 제분과 위원회: 11/8(목), 미사 후

· 성모회: 11/3(토), 신심미사 후

· 연령회: 11/11(주일). 교중미사 후

## ● 주간 미사참례 현황 (10/15~21) (인원: 명)

주일	월	화	수	목	금
513	20	53	70	58	50

## ● 예물 봉헌 (이번주 예물봉헌 구역: 진 우)

일자	11/4	오스카
일자	11/11	우 남

## ● 본당청소 (이번주 청소구역: 우남, 풍림)

일 시	구 역
11/3(토), 10시	우미린, 지웰, 골드, 동원
11/10(토), 10시	역북1, 오스카

## ● 우리들의 정성 - 주간 결산(10/15~21) (단위: 원)

수 입		지 출	
교무금	3,610,000	선교비	15,000
주일헌금	2,119,000	교육비	241,020
특별봉헌금	881,500	일반관리비	1,006,200
과년도교무금	100,000	부담금	1,893,000
건축헌금	220,000		
기타헌금	-275,000		
성소후원금	20,000		
수입 계	6,675,500	지출 계	3,155,220
10월 21일 현재 운영금 잔액 : 176,207,806원			
· 건축헌금: 이만재 20,000원 박수희 100,000원 백승호 100,000원			
· 성소후원: 강인선 20,000원			

※ 봉헌해 주심에 감사드립니다.

예비자 교리시간	 <b>상대원성당</b> (성범 라우렌시오, 성나 베드로, 성정 아고보) <a href="http://cafe.daum.net/sgwgw">http://cafe.daum.net/sgwgw</a> 사무실 732-2004 FAX 742-0096 연례회장 김정환 베드로 010-2777-9302 총 회 장 전교수녀 김 요나, 김 겔트루드 736-0317 주임신부 이정철 바오로 732-1004	미사 시간	
주일 09:30		토 19:30 (청년)	월 06:30
			화 19:30
고해성사 : 미사 20분전		주 09:00 (청소년)	수 10:00
유아세례 : 수시로			목 19:30
병자영성체 : 매월 마지막 토 13:30			금 10:00
집, 사람, 자 축복 : 수시로		일 11:00 (교중)	첫토 10:00
혼인면담 : 화, 목, 토 20:00			

오늘의 특별헌금 - 본당발전

다음주일 특별헌금 - 사제양성

미사 없음(사제연수) - 10.30~11.1

10월	30일(화) 19:30	X
	31일(수) 10:00	X
11월	1일(목) 19:30	X

건진성사 안내

- 일시 : 12월 16일(주일) 11시 교중미사
- 신청 : 10/15(월) ~ 11/18(주일)까지 사무실로
- 준비 : 신청서, 간식비 5,000원  
가족관계증명서, 혼인관계증명서(학생제외)
- 교리 : 11월 21일부터 매주 수요일 19:30~21:00

11월	12월	시간	장소
21	28	5 12	19:30~21:00 미경

위령의 날 - 11월 2일(금) 10:00

- 이 날 미사는 위령 합동 미사로 봉헌됩니다.
- 예물봉투는 성당 입구에 마련되어 있습니다.

다음주일(11월 4일) 봉사구역 - 5구역

- 전례, 청소(주차장)

성당청소

- 11월 3일(토) : 5구역
- 11월 10일(토) : 6구역

함께 기도해 주세요.

김홍구(54) 안나	이옥량(82) 루치아	권정숙(67) 데레사	강보나(60) 보나	김일달(64) 아네스		
유방암	심장병	피부암	난소암	심장병		



주 님 이 큰 일 을 하 셧 기 에 우 - 리 는 기 - 뻘 하 였 네

성가대 단원 모집

“훌륭한 지휘자에게 성가도 배우면서,  
아름다운 화음을 만들 기회를 드립니다.”

- 지도 : 김태희 보나 지휘자  
(베를린 음대, 작곡 전공, 톤마에스트로)  
前) St. Hedwigs 성당 부지휘자 겸 반주자  
\*마에스트로 : 독일에서 전문가에게 부여하는 자격 명칭
- 문의 : 성가대 단장 010-2710-7679

성모신심미사 (매월 첫 토요일)

- 일시 : 11월 3일(토) 오전 10시

모임

- 자모회 : 11월 4일(주일) 어린이미사후 7교리실

모 집

레지오 단원 모집 : 꾸리아 단장 010-4798-4669  
- 성모님의 군대, 레지오 단원을 모집합니다.

안드레아회 회원 모집 : 총무 010-6337-3839  
- 주일 운전 및 주차관리 봉사자 모집합니다. -

헌화회 회원 모집 : 회장 010-2666-2372

본당발전기금 ..... 1,168,971,000원

우리들의 정성

- 교무금 ..... 2,415,000원
- 주일헌금 ..... 1,503,000원
- 특별헌금(전교주일) ..... 770,000원
- 감사헌금 ..... 50,000원

《 기도를 원하시는 분은 사무실로 신청해 주세요. 》



주임신부: 박유현 빈첸시오 전교수녀: 김 도미니카 사 무 실: ☎419-8101 수 녀 원: ☎419-8102 연령회장: 010-2503-0999	 <h1>상록수 성당</h1> (성 바오로) 425-180 안산시 상록구 이호로 130 FAX 416-2663 <a href="http://cafe.naver.com/sangrokmissionary">http://cafe.naver.com/sangrokmissionary</a>	<b>미사시간안내</b> 월 - 07:00 화-목 - 19:30 수-금 - 10:00 토 - 10:00 19:30(특전) 주일 - 09:00(어린이미사) 11:00(교중미사) 17:00(청소년미사) 고백성사 : 미사 전 30분
---	--	---

### ☑ 위령의 날 미사전례 안내

- 일시 : 11월2일(금) 오전 10시
- 위령의 날 전례는 합동위령미사로 봉헌되며 별도로 마련된 봉헌봉투를 이용 사무실로 접수바랍니다. 전례 준비관계로 미사봉헌 접수는 10월31일(수)까지만 받습니다.

### ☑ 가족관계와 마음의 상처치유 세미나 안내

- 일시 : 11월27일(화) / 12월 11일(화)
  - 시간 : 저녁미사 후~22시10분
  - 강사 : 김영배 데오필로스
- 영의 심리학 연구소장
- 준비물 : 성경책, 노트 및 필기구
  - 문의 : 김란베로니카/ 010-2446-4732
- 모처럼 마련된 특강에 교우여러분의 많은 참여를 바랍니다.

### ☑ 본당 김장김치 담그기 안내

- 일시 : 11월 17일(토)
  - 김치 나눔을 위한 2차헌금 : 10월28일
- 본당의 어려운 이웃과 내년도 본당행사에 사용될 김장김치를 담그는 행사를 합니다. 교우여러분의 많은 관심과 참여를 바라며 10월28일에 있을 김장 나눔을 위한 2차 헌금에 많은 참여를 바랍니다.
- 문의 : 소공동체 / 010-9047-0343

### ☑ 전입오신 교우여러분 환영합니다!

- 박배광 루카 : 본오동 682-12 402호
- 본오1구역 / 010-8397-0327

### ☑ 화답송

연중 제 30주일



주 님 이 큰 일 을 하 셧 기 에 우 리 는 기 뻐 하 였 네

### ☑ 봉성체(병자영성체) 안내

- 일시 : 10월30일(화) 오전 9시30분부터
- 해당 구역장, 반장님들은 사무실로 신청 바랍니다.

### ☑ 기도 및 단체모임 안내

- 성령기도회 : 10월30일(화) 저녁미사 후, 강당

### ☑미사 전례 및 청소 봉사 안내

전례 봉사 구역			청소 봉사 구역 저녁8시		
10/28(일)	본오 4 지역	오전11시	10/27(토)	본오 4 지역	오전10시
11/4(일)	팔곡 지역	오전11시	11/3(토)	팔곡 지역	오전10시

청소구역은 성전 및 성당 마당과 화장실, 성당주변까지입니다.

### ☑우리들의 정성

- 주일헌금 : 2,476,000원
- 교 무 금 : 3,370,000원
- 감사헌금 : 이한국 5만원, 박선종 20만원, 박영심 10만원
- 주일미사 참례자 수 : 522명
- 본당 신자 수 : 1,186세대 / 2,658명

#### † 예비자 교리시간 †

\* 주 일 : 오전 9시30분

#### < 10월 2차 헌금 >

- 10월7일 : 군인주일
- 10월14일 : 사제양성 후원금
- 10월21일 : 전교주일
- 10월28일 : 김장김치 나눔

#### < 본당 계좌 >

1005-001-404123 / 우리은행  
 천주교수원교구유지재단상록수성당

2018.10.28

천주교를 알고자 하시는 분은 수녀원 또는 사무실로 연락 바랍니다.

주임신부 : 최대근(야고보) 총 회 장 : 김백운(요셉) ☎ 010-3365-0598 연령회장 : 차흥희(사도안드레아) ☎ 010-9049-2806	<h1>상신성당</h1> <h2>(성 루카)</h2> <p>경기도 화성시 향남읍 분향동길 69-26          사무실 : ☎ 031)8055-8241          Fax 031)8055-8242          E-mail: <a href="mailto:sangsin@casuwon.or.kr">sangsin@casuwon.or.kr</a></p>	<div>주 일 미 사</div> 교중 : 11:00, 청년미사: 17:00 토요일(학생미사) : 오후 6:00 <div>평 일 미 사</div> 화.목    오후 19:30 수.금    오전 10:00 예비자    매주 일요일 오전 9시30분 교리        장소 : 요 한 방 집축복, 상가축복, 차축복 일시 : 본당사무실 신청
--	---	---

### ☑ 위령의 날 미사 안내

- 일 시 : 11월 2일 (금) 오전 10시00분 미사
- 연 도 : 오전 9시 20분 시작  
세상을 떠난 연령들을 위한 위령합동  
미사 예물을 미리 사무실에 봉헌하시기  
바랍니다.

### ☑ 연령회비 안내

- 위령의 달을 맞아 연령회에서 교중 미사 전·후에 연령회비를 봉헌 받습니다. 연령회비는 각 세대 당 1년에 1만원 이상입니다.

### ☑ 추수감사미사 안내

- 일시 : 2018년 11월 4일 주일 교중미사 중
- \* 추수감사 곡물은 11월 2일(금)까지 봉헌해 주시기 바랍니다. 현금으로 봉헌하실 분은 사무실로 접수해 주시기 바랍니다.
- \* 고춧가루, 마늘, 생강, 파, 양파, 잣, 잣갈, 액젓등은 특별히 많은 봉헌 바랍니다.

### ☑ 본당 달력 광고 접수

- 2019년 본당 달력 광고 선착순 접수 10명 받습니다.
- 광고비 : 30만원
- 접수마감 : 10월 28일까지 사무실에 접수

### ☑ 건축현금 신립서 제출 안내

- 각 세대별 건축현금 신립서를 제출하여 주시기 바랍니다. 우리 모두 새 성전 건축을 위하여 적극 협조해주시기 바랍니다.
- 금액 : 1구좌(50만원)/ 3년납
- 봉헌방법 : 사무실 납부 또는 계좌이체
- 신립서 378가구중 115가구 제출(30%)

### ☑ 제의 봉헌안내

- 본당제의가 많이 남은 관계로 교체를 해야되어 제의를 봉헌 받습니다.
- 문의 : 제대회장 010-9293-1534

### ☑ 미사 안내

- 매주일 오후 5시에 청년미사가 봉헌됩니다. 청년분들이 많이 참석할 수 있도록 많은 관심과 기도를 부탁드립니다.

☑ 10월28일 2차헌금은 성전건축을 위하여 봉헌되어집니다.

☑ 11월4일 2차헌금은 사제양성을 위하여 봉헌되어집니다.

### ☑ 2018년 교무금 책정 안내

\* 교무금은 신자의 중요한 의무로 교회유지를 위해 의무적으로 매월 교회에 바치는 헌금입니다.  
 “하느님께 기쁘게 봉헌하시어, 천상의 공간에 재물을 쌓으십시오” 기부금 영수증 필요하신 분 명의로 책정하여 주십시오.

☑ 전입 오신 분 환영합니다.

성명(세례명)	구역, 반
오성운(다미안)	언덕마을 17구역,1반

### ☑ 청소구역 안내

날짜	10월 28일	11월 4일	11월 11일
구역	하길, 서봉3	서봉7, 서봉8	오색 9,10,11
청소구역 : 성당내부, 유아실, 2층, 화장실, 교리실			

\* 담당구역은 각 교리실 청소도 꼭 부탁드립니다.

☑ 미사참례(10/15일-10/21일 교적신자 902명 )

구분	화	수	목	금	토	주일	합계	비율
전주	51	30	38	25	-	297	297	33.0
금주	40	35	34	21	69	191	260	28.8

### ☑ 우리들의 정성 (10월 15일 - 10월 21일)

구분	금 액	구분	금 액
교 무 금	2,055,000	주 일 헌 금	604,000
연령회비	10,000	2차(전교주일)	524,000
본당의날찬조금	10,000	성전건축헌금	6,760,000

#### <건축헌금>

노규성(라루렌시오) 2만원 정수범(바오로) 200만원  
 이덕순(헬레나) 10만원 한기숙(말다) 20만원  
 고창환(베드로) 6만원 임동순(데클라) 10만원  
 한유현(카타리나) 5만원 한경희(테레사) 10만원  
 이점수(도마) 10만원 김경희(엘리사벳) 5만원  
 윤근아(안젤라) 1만원 이경숙(테레사) 30만원  
 이종현(유스티노) 30만원 서근석(요셉) 5만원  
 주식회사와이썬 100만원 본당의날찬조금 148만원  
 익명 840,000원

금주 총 건축헌금 : 6,760,000원

총 건축헌금 모금액 : 141,641,050원

주임신부	윤민재 (베드로)	 <p>티없이 깨끗하신 성모성심  <a href="http://www.schon.or.kr">http://www.schon.or.kr</a>  경기도 수원시 권선구 금곡로 63</p>	미 사 시 간 안 내	
총 회 장	김치환 (바오로)		평일	06:30(월) 10:00 (수,금) 19:30 (화) 19:30(목)
연령회장	최창선 (아오스딩) 011-755-7023		주일	토요일 저녁 주일미사 19:30 06:30/ 09:00(어린이미사) 11:00(교중)/ 19:30(청소년)
사 무 실	296-6441		집, 상가, 차 축복 사무실에서 접수합니다.	

10월은 목주 기도 성월이며, 전교의 달입니다.  
“서로가 사랑을 느낄 때 마음으로 말을 주고  
받듯이, 목주기도는 사랑의 언어입니다”  
- 복자 알베리오네 신부 -

□ 금일 2차 헌금은 【전교주일】 헌금으로  
교황청 전교회에 보냅니다.

□ 위령의 날 합동 연미사 안내

세상을 떠난 이들의 영혼을 기억하며 기도하는 달입니다.  
세상을 떠난 부모나 친지의 영혼 특히 연육영혼들을  
위해 기도와 회생을 봉헌하도록 합시다.

- 일 시 : 11월 2일(금) 10:00  
(오전 9:30분부터 연도 있습니다)
- 접 수 : 합동 위령미사 봉투에 정성을 담아 미리  
사무실이나 당일 봉헌해주세요.

□ 소공동체 활성화 위한 “한마음 먹거리 잔치”

- 일 시 : 10월 28일(주일) 어린이 미사 후
- 장 소 : 마리아 홀과 주차장
- ➔ 어르신들께는 무료 잔차국수 제공과 함께 먹거리  
장터를 운영합니다.  
교우분들의 많은 참여 속에 행복한 시간되세요.

□ 성시간 및 성체현시

- 일 시 : 11월 1일(목) 오후 7:30

□ 성모신심 미사

- 일 시 : 11월 3일(토) 오전 10:00
- ➔ 성모신심 미사 중에 태중 아기 축복식 및 안수  
예식이 있습니다.

□ 11월 기일 위령미사

세상을 떠난 이들을 위한 기일미사가 봉헌됩니다.

- 일 시 : 11월 7일(수) 오전 10:00
- 신 청 : 11월 6일(화)까지
- ➔ 오전 9:30분부터 연도 있습니다.

□ 모아 2지역 소공동체 남성위원회 모임

- 일 시 : 11월 3일(토) 저녁미사 후
- 장 소 : 마리아 홀
- 문 의 : 형제회장 : 010-2423-8741

□ 환자 영성체

- 일 시 : 11월 8일(목) 오전 10:00
- 신 청 : 11월 7일(수)까지 본당 사무실

□ 바오로 딸의 도서 선교 안내

- 일 시 : 11월 3~4일 연중 제31주일
- 내 용 : 신앙서적 및 미디어 전시 판매

□ 단체회합 안내

단 체 명	일 시
소공동체 구역장 모임	11월 2일(금) 오전미사 후
울뜨레아	11월 8일(목) 저녁미사 후
M . E	11월 10일(토) 저녁미사 후
연 령 회	11월 11일(주일) 교중미사 후

□ 성령기도회 안내

일 시	내 용
11월 1일(목)	열린 기도회
11월 8일(목)	열린 기도회
11월15일(목)	교구 강사
11월22일(목)	감사와 찬양
11월29일(목)	찬양 기도회

□ 주일미사 참례 현황

총 신자수	미사참례 인원	참석률(%)
4,227	1,169	27.6%

□ 교무금 책정 및 납부 부탁드립니다.

- 2018년 교무금 책정 및 납부가 현저히 낮습니다.  
빠른 책정과 함께 납부를 부탁드립니다.

총세대	책정세대	미책정세대	납부세대	납부율
1,438	586	572	574	40%

화 답 송	 <p>주 - 님 이 큰 - 일 - 을 하 셧 기 에 우리 는 기 뻐 하 였 네</p>
-------------	--

◀ 수험생 인수기도 : 매 주일 9시 미사 후 ▶

미사시간	주	09:00 (중,고등부) 11:00 (교 중) 16:00(어린이), 19:00(청년)	 <b>천주교 상하 성모세 성당</b> SANG HA ST. MOSES CATHOLIC CHURCH 용인시 기흥구 중부대로 807-14 <a href="http://sangha.casuwon.or.kr">http://sangha.casuwon.or.kr</a>	주임신부 : 조 옥 현 (토 마 스) 보좌신부 : 임 현 택 (토 마 스) 전교수녀 : 김 경 숙 (레오날드) 총 회 장 : 김 택 영 (스테파노) 연령회장 : 이 형 철 (안드레아) 010-4436-2020 대표번호 : 275-9194 F A X : 275-9195
	월	06:30		
	화	19:30		
	수	06:30 / 10:00		
	목	10:00 / 19:30		
	금	06:30 / 10:00		
	토	10:00 19:30(토요일 저녁주일미사)		

✦ 오늘의 화답송 (연중 제30주일)

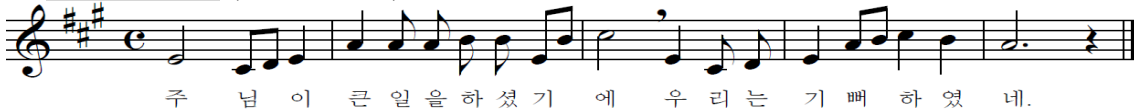

✦ 오늘은 전교주일 특별헌금이 있습니다.

\* 교황청 전교회에 보내드립니다.

✦ 다음주일은 사제양성 특별헌금이 있습니다.

\* 교구 내 사제 양성비로 쓰여 집니다.

✦ 예비자 교리안내 - 화요일 저녁미사 후

✦ 미사 안내

\* 10월 31일(수), 11월 1일(목) 사제연수로  
수요일 새벽, 목요일 10시 미사는 없습니다.

✦ 11월 전례 및 행사 안내

\* 11월 1일(목) 성시간(성체 현시와 강복)

\* 11월 2일(금) 위령의 날 - 10시 합동미사로 봉헌

- 미사시간: 06:30, 10:00(미사 후 연도)

함동예물봉헌 시 이름, 서명명, 봉헌금을 정확히  
기재하여 봉헌하였을 경우 연말정산에 포함됩니다.

\* 11월 3일(토) 오전 10시 미사 중 - 유아세례  
-10월28일(일)까지 신청(대부모는 반드시 견진 받은 자)  
-11월 1일(목) 저녁 미사 후 유아세례 부모 면담  
\* 11월20일(화) 병자 영성체[18일(주일)까지 신청]  
\* 11월25일(주일)가족미사(오후4시 어린이미사없음)

✦ 2018년도 교무금(십일조) 봉헌에 대하여

\* 얼마 남지 않은 한해를 마무리하며 하느님께 받은 은혜에 감사하는 마음으로 그동안 소홀했던 **2018년도 교무금 봉헌에 적극 참여**합니다.

- \* 교무금은-① 하느님교회의 발전 및 교구유지를 위하여.
- ② 우리 본당 공동체의 운영 및 성장을 위하여.
- ③ 가난한 이웃을 돕는 자선사업 및 장학사업.
- ④ 복음 전교사업 등에 사용됩니다.

✦ 본당의 날 행사가 잘 마무리 되었습니다. 수고해주신 모든 봉사자 분들께 감사드립니다.

✦ 대림환 주문 받습니다

\* 일 시: 11월 11일, 18일(주일) 교종미사 전, 후  
\* 가 격: 2만원(문의 및 신청 010-4781-9296)

✦ 노인심리상담사 자격증 취득 교육 안내

교 육 일	장 소	교육시간
토요 반 11/24, 12/1	수지성당	09:00~19:00
월요 반 11/19, 26 12/3, 10, 17	신갈성당	17:00~21:00

\* 주최및교육:공생공빈밀알사회적협동조합&창조역량연구소  
\* 수강료: 40만원(공생공빈밀알 조합원 50%할인)  
\* 신청 및 문의: 031-296-6900(창조역량연구소)  
\* 자격발급기관: (사)한국노인복지사협회  
\* 교재 및 자격증 발급비 별도(선착순30명)

✦ 우리들의 정성 (10월15일 ~ 10월21일)

주 일 헌 금	4,063,500	교 무 금	2,310,000
감 사 헌 금	*30,000* 고성남 마리아		
주일미사참례율	833(28.43%)		
본 당 신 자 수	2,929	총 세 대	1,251
교무금 계좌번호: 179371-55-000054 농협(천주교수원교구)			
** 입금시 성명과 함께 세례명을 반드시 써주시기 바랍니다. ** (개인정보 확인이 강화되어 본당에서 확인하기 어렵습니다.)			

✦ 구역별 미사전례 안내

\* 10월28일: 한라구역 \* 11월 4일: 풍림구역

상하길벗주요소 GS칼텍스	그린 인테리어	여의도 떡집
농협 하나로 클럽 맞은편, 정성세차 목진호 요셉 287-9127 / 010-5350-9876	성실 시공을 약속합니다. 쌍용 2단지 상가 김종원 대건안드레아 010-3452-0618	쌍용 아파트입구 상하초등학교 앞 이문옥 실비아 031-283-3153
누리맘(용인, 분당지점)	무료 한글교실 성인학생 모집	
신생아, 산모케어, 베이비시터 분당구 정자동 정자일로 80 김은봉 카타리나 010-3355-7361/ 714-9388	- 초등학교 졸업장을 드립니다. - 장소: 구갈동 주민자치센터 신명옥 막달레나 010-3240-4097	

제대꽃 봉헌 : 농협 179371-55-000145(천주교수원교구)

주일 미사	일반(성인) : 06:30, 16:00		<div></div> <div>직암 권일신 기념 상현동성당</div> <div>448-823 용인시 수지구 광교호수로 420(상현동)</div> <div>shd@casuwon.or.kr</div> <div>주임신부 : 송영오(베네딕토) 보좌신부 : 이준섭(도미니코) 총 회 장 : 장동호(바 오 로) 연령회장 : 장재중(타 대 오) (010-9968-4346)</div>	사 무 실	☎ 031)276-3011
	교중(성인) : 11:00				FAX 031)276-3012
	중·고등부 : 09:00			유아세례	1, 3, 5, 7, 9, 11월 첫째 토요일 오후2시
	청 년 : 19:30				매월 첫째 토요일 성모신심미사 후 ( 사무실 신청 )
평일 미사	월	06:00	차 축 복	원하시는 시간 협의 ( 사무실 신청 )	
	화	10:00, 19:30		집 축 복	매월 둘째주 목요일 오후 2시
	수/금	06:00, 10:00			
	목	06:00, 첫주 19:30 (첫주 가정미사 및 성체강복)		병자영성체	
	토	06:30 (단, 첫주10시 성모신심) 16:00(어린이), 19:30			

## 3지역 “지역의 날”

- ★ 일 시 : 11/04(주일) 10:30 ~ 15:00
- ★ 장 소 : 서원초등학교 5층강당
- ★ 일 정 : 미사(오전 11시), 점심식사, 놀이마당
- ★ 문 의 : 지역장 010-4305-3824 / 010-3077-4752

지역 소공동체 활성화로~~ 신명나는 우리본당 

- ◆ 오늘은 2차헌금은 건축헌금으로 봉헌
- ◆ 다음주일 2차 헌금은 건축헌금으로 봉헌.

이번 주 제단꽃은 손상모(스테파노) 가족이  
 봉헌해 주셨습니다.

## 11월은 위령성월입니다.

11월 1일부터 8일까지 열심한 마음으로  
 묘지를 방문하고, 세상을 떠난 이들을 위하여  
 기도하는 교우들은 연옥에 있는 이들에게  
 전대사를 양도할 수 있습니다.

- \* 위령의 날 미사(11/02) - 06:00, 10:00  
(당일 위령미사에물 봉헌)
- \* 위령의 날에 봉헌된 위령미사에물은 한 달  
동안 미사지향으로 올려집니다.
- \* 연도 - 화, 수, 금 오전 10시 미사 전에  
바칩니다.  
(다른 미사전에는 위령성월기도 바침)

- ◆ 11월 가정미사와 성체강복
  - 일시 : 11/01(목) 저녁 7시 30분
  - \* 미사전에 성가정을 위한 미사에물을  
봉헌하여 주시길 바랍니다.
- ◆ 11월 성모신심 미사 및 임신부 축복기도
  - 일시 : 11/03(토) 오전 10시
  - \* 성모신심 미사 중에는 고귀한 생명을  
잉태한 임신부를 위한 축복기도가 있습니다.
  - \* 임신부 축복을 위한 분들은 미리  
본당사무실에 오셔서 신청하여 주시길  
바랍니다.
- ◆ 차축복 - 11/03(토) 오전 10시 미사 후
  - 신청 : 10/31까지(본당사무실에 오셔서 신청)
- ◆ 유아세례식 - 11/03(토) 오후 2시 (첫 토요일)
  - 대상 : 7세 이하 어린이 (취학 전 어린이)
  - \* 세례신청서를 10/28(주일)까지 구역장님  
싸인 받아서 본당사무실로 신청하여 주시고,  
당일 대부모와 함께 오후 1시 30분까지  
오시기 바랍니다.
- ◆ 병자영성체 - 11/08(목) 오후 2시  
 병자영성체 하시는 가족분들이 구역장님께  
싸인 받아서 11/04(주일)까지 본당사무실로  
신청하여 주시길 바랍니다.

## ♣ 주차 및 청소 안내 ♣

	일 자	구 역
안내봉사 (성 전)	10/28(금주)	아이파크10 구역
	11/04(차주)	2지역
주차안내 (남 성)	10/28(금주)	아이파크10 구역, 셋별 Pr.
	11/04(차주)	2지역, 중재자의 모후 Pr.
청 소	11/03(금주)	2지역 ( 오전 11시 )
	11/10(차주)	3지역 ( 오전 9시 )
소공동체 모임의 날 : 여성 - 매주 목요일 남성 - 매월 첫째 목요일 저녁 8시		

미사 시간 안내				 <div>서둔동 성당 (한국순교성인)</div>	주임신부 : 김현중(요한보스코)		
월	06:00	화	19:30		전교수녀 : 최 도라 수녀		
수	10:00	목	19:30		(031) 292-4801		
금	10:00				유 치 원 : 최 루카 수녀		
첫토요일 성모신심미사 10:00					(031) 291-2291		
토	15:30 (초등부)	(16615) 수원시 권선구 서호서로21번길32 사무실: 031)292-4804 FAX: 031)294-4800 <a href="http://club.mariasarang.net/1004">http://club.mariasarang.net/1004</a>			총 회 장 : 권오혁(마티아) 010-2778-9978		
19:00 (청년)					연령회장 : 이운석(안드레아) 010-3745-2542		
주 일	08:30 11:00 (교중미사)						
	18:00(중고등부)						

♡ 교무금 봉헌은 신자들의 의무입니다. 평생껏 봉헌하여 아느님께 감사드리는 생활을 합시다 ♡

#### ⊕ 이번주 전례 및 모임

일 시	단 체
10월 28일(주일)	입교식(교중미사중)
10월 29일(월)	파티마세례사도직(10:00) 지하교육관
10월 29일(월)	여정(20:00) 별관 2층 예비자교리실
10월 30일(화)	여정 (10:00) 별관 2층 예비자교리실
10월 31일(수)	빈첸시오회(20:00) 만남의장소
11월 1일(목)	병자영성체(09:00~)
11월 1일(목)	성시간(저녁미사후)
11월 3일(토)	성모신심미사(10:00)
11월 6일(화)	상임위원회의(저녁미사후)별관 상임위원실

#### 오병주 안드레아 부제품을 위한 50일 기도

- 기 간 : 10/18(목) ~ 12월 5일(수)
- 전신자 기도 시간 : 저녁 9시
- 기도문 : 성소를 위한 기도

☞ 50일동안 신자분들의 미사지향을 접수 받습니다

#### ⊕ 위령의 날 미사 안내

일 시	요 일	미사 시간
11월 2일	금요일	· 연 도 : 오전 9시 · 위령합동미사 : 오전 10시

(위령합동 미사예물 봉투: 성전입구에 준비되어 있습니다)

#### ⊕ 전입교우를 환영합니다

이름(세례명)	구역.반	직전 본당
엄경연(루치아)	구운 3-2	복음화국

#### ⊕ 본당 거주미사, 타종교개종, 전출세대 교적 정리

- ① 자녀가 결혼하여 타본당관할구역에 거주하고 있음에도 불구하고 교적이 부모님과 함께 있는분
  - ② 이사를 가셨는데 교적을 안가져 가신분
  - ③ 3년이상 거주미사, 타종교개종, 관내 주소지 변경 되신 분
- \* 각 구역에서는 이시간 주소,전화번호를 작성해서 제출 해 주시기 바랍니다  
\* 교적정리 제출기간 : 10월 28일까지(사무실)

#### ⊕ 전례 및 커피봉사

부터 - 까지				전례 구역	
10월 27일		11월 2일		구운 3구역	
11월 3일		11월 9일		구운 4구역	
청소	성 전	유아실,현관 만남의장소	구성전,마당 성모동산	2층 교리실 화장실	지 하 교리실
10월	서구	서둔	효탑	탑	레지오

▶유아실 청소구역은 꼭 휴지통을 비워 주세요

#### ⊕ 우리들의 정성 (10월 15일 ~ 10월 21일)

미 사 예 물	620,000 원
교 무 금	3,300,000 원
과 년 도 교 무 금	50,000 원
주 일 헌 금	2,368,000 원
전 교 주 일 2 차 헌 금	750,000 원
건 축 헌 금	20,000 원

\* 감사헌금 이영숙 데레사 300,000원  
정옥자 아녜스 20,000원

#### ⊕ 2차 헌금

- 이번주 : 건물유지보수를 위한 2차헌금
- 다음주 : 사제양성주일

- ◎ 차(집, 가게)축복, 병자성사신청, 대세보고서 : 사무실 접수    ◎ 병자영성체 : 매월 첫째주 목요일  
 ◎ 유아세례 : 3, 6, 9, 12월 첫째주 토요일 오전10시    ◎ 성물보급소는 담당자가 미사 전·후에만 판매합니다.  
 ◎ 미사 봉헌은 봉헌자가 정확히 기록해서 사무실에 봉헌해 주시기 바랍니다(당일 미사봉헌은 받지 않습니다)  
 ◎ 교무금을 우리은행으로 자동이체시 매달 책정자이름으로 본인통장에서 이체되었는지 확인바랍니다.  
 ◎ 우리은행으로 처음 교무금 납입하시는분은 사무실로 연락을 해주셔야 처리가 됩니다(동명이인 및 미책정자 혼선 우려)  
 ◎ 구운동공소미사 : 5월,6월,10월,11월 첫째주 주일 저녁 6시



<p>· 주 일 미 사 : 오전 8시 (교중미사) : 오전 10시 30분 (토요저녁) : 오후 7시 30분 조 · 중 · 고등부, 청년</p> <p>· 평 일 미 사</p> <p>· 월 요 일 : 오전 6시 30분 · 화, 목요일 : 오후 7시 30분 · 수, 금요일 : 오전 10시</p> <p>· 고해성사 : 미사 15분 전</p>	<p>Since 1988</p> <h1>서부</h1> <p>주보성인 신자들의 도움이신 성 마리아</p>	<p>주임신부 : 노 중 호(프란치스코) 사 제 관 : 02) 473 - 3364 총 회 장 : 010-8702-2858 연령회장 : 010-5287-9541 사 무 실 : 02) 484 - 0475 ( FAX ) 02) 471 - 7614 사 무 장 : 010-6272-6884</p> <p>경기도 하남시 서하남로 85-28</p>
---	---	--

## 이 번 주 안 내

☞ 2018년 10월 28일 (일) : 연중 제30주일.  
\*본당건축을 위한 2차 특별헌금 있습니다.

## 다 음 주 안 내

☞ 2018년 11월 04일 (일) : 연중 제31주일.

- 사제 양성을 위한 특별 2차 헌금이 있습니다.
- 교중 미사후 연령회는 위령성월을 맞이하여 구산성지 성지 참배가 예정되어 있사오니, 연령회 회원은 빠짐 없이 참여 바랍니다.

## 기 타 안 내

- 2019년 본당 달력 광고 신청 안내.  
-신청마감 : 10월31일(수)까지
- 성시간 및 성체강복 안내.  
-11월 8일(목) 저녁 미사후.  
성체안에 현존하시는 예수님을 공경하는 시간입니다. 사목위원, 구역봉사자 제 단체및 교우 여러분의 많은 참례바랍니다.
- 2018년 주계 사제 연수 관련 미사 안내  
· 10월 30일(화) ~ 11월 02일(금) : 미사 없음.  
신부님께서 교구사제 연수를 다녀오십니다.  
기도 중에 기억해 주시기 바랍니다.
- 김장 새우젓 판매 안내.(마르타회)  
· 판매가격 : 3.5kg - 40,000원  
많은 관심 부탁 드립니다.

## 10/21 미사 참례 현황.(종신자:539명 )

토요저녁	교 중 미 사	계	%
20	126	146	27.09

## 【 화 답 송 】



† 서부성당 본당 건축을위하여, 도움을 주시는 모든 은인들에게,  
감사하는 마음으로, 기도중에 기억해주세요!

## ● 성가 안내.

날짜	입당	봉헌	성체	파견
10/28	421	510.342	182.165	270

## ● 전례 봉사자 안내.

주일(8시)	해 설	1 독서	2 독서
10/28	황미현	백운성	박용애
11/4	김혜경	한승진	한갑순
주일(교중)	해 설	1 독서	2 독서
10/28	김명자	한승진	최영애
11/4	이경자	이준열	노서연

## ● 차량 봉사자 안내.

날짜	성명	날짜	성명	날짜	성명
10/28	김형섭	11/4	강대욱	11/11	한승진

## ● 청소 봉사 구역 안내.

날짜	구역	날짜	구역	날짜	구역
10/28	감일	11/4	고골	11/11	초이

## ● 우리들의 정성. ( 기준일 : 10월 23일 까지 )

교 무 금 ( 8 건 )	1,470,000원			
주 일 헌 금	1차	664,000	2차	336,000
성 소 후 원 금	강대욱	20,000	김광진	30,000
	김진영	20,000	송지연	20,000
	최만국	20,000	한승진	20,000
	안경자	10,000	양천숙	30,000
건 축 봉 헌 금	조숙진	30,000		
타본당건축헌금	11건	290,000		
	철산,조원솔대,양평,오전동,대천동, 익명 -감사합니다-			

<b>미사 안내</b>		 <p>바다의 별이신 성 마리아 <b>천주교 서신성당</b> Seosin Catholic Church</p> <p><b>E-mail : seosin@casuwon.or.kr</b> <b>18555 화성시 서신면 짜리재길 70</b></p>	<p>주임신부 : 나도진(안 겔 로) 총 회 장 : 당현증(바 오 로) 010-5267-2959 연령회장 : 박공순(야 고 보) 010-2372-3058 성당 사무실 : ☎ 357-9698 FAX 356-9496</p>
<b>주 일</b>	토요일 오후 4시 (청소년 미사) 토요일 오후 8시 (청 년 미사) 주 일 오전 9시 (일 반 미사) 주 일 오전 11시 (교 중 미사)		
<b>평 일</b>	06:00(월) 10:00(수·금) 19:00(화·목) 성시간 매월 첫목요일 저녁미사 후 성모신심미사 매월 첫토요일 10:00		

**내가 너희를 사랑한 것처럼 너희도 서로 사랑하여라. (요한 13,34)**

#### 교무금 납부

교무금은 하느님의 은총에 대한 감사의 봉헌이며, 나를 위한 지출에 앞서 봉헌해야 하는 신자로서의 거룩한 의무입니다. 하느님 사업과 교회운영에 쓰이는 교무금 납부에 교우들 모두 동참하여 주십시오.

#### ☑ 특별헌금 안내

- 다음 주일 : 사제양성후원

- ☑ 위령성월 미사 전 연도를(1일부터 8일까지) 매 미사전에 바칩니다.
- ☑ 위령의 날 합동 위령미사 : 11월 2일(금) 오전 10시에 봉헌됩니다.
- ☑ 추수 감사 미사 : 11월 4일(주일) 교중미사
  - 미사 후 전 신자 점심 식사가 있습니다.
  - 추수 감사 예물 봉투는 사무실에 접수하여 주십시오.

#### ☑ 예비신자(2019년 부활반) 입교식

- 일시 : 11월 4일(주일) 교중미사 중
- 문의 : 선교분과장(010-5353-2724)

#### ☑ 자선 나눔을 위한 재활용품 수집(사회복지분과)

- 수집물품 : 헌옷, 가방, 구두(이불, 속옷등은 수집하지 않습니다.)
- 수집장소 : 사제관 지하 오른쪽 창고

#### ☑ 2018 주일학교 은총잔치(청소년분과)

- 일시 및 장소 : 11월 17일(토) 오후 1시 ~ 3시, 지하 교리실 및 식당
- 쓰지 않은 깨끗한 물건, 새 물품등 찬조를 받습니다. 많은 관심 부탁드립니다.

#### ☑ 2019년 복음화 계획서 제출

- 작성방법 : 가.전년도를 참조 실행 가능한 계획만 정리하여(일자, 예산등) 작성하십시오.  
나.한글(HWP)로 작성하되 파일을 제출하십시오.
- 제출마감 : 11월 4일(주일)까지 사무실로 또는 본당 메일로 제출하십시오.

#### ☑ 성당 차량 구입을 위해 교우 여러분의 도움을 기다립니다.

- 목표액 : 70,000,000원
- 10/21 현재 봉헌 합계 : 133 명, 24,007,000원

#### ☑ 사무장 모집

- 자 격 : 세례 받은 지 3년 이상이고 견진성사를 받은 신자인 남녀  
회계업무 가능하고 컴퓨터(한글, 엑셀)활용자  
소방관리(방화관리 2급), 운전면허(1종 보통) 소지자
- 제출서류 : 주민등록등본, 이력서, 자기소개서, 교적사본, 자격증사본(해당자)  
타 본당 신자는 본당신부 추천서 각 1부
- 마감일 및 제출처 : 2018.11. 18일 오후 2시까지, 사무실(우편접수 가능)

**\*교무금 이체계좌 신협 131-001-377264, 서신성당 (성명과 세례명 기입하여 주십시오)**

2018. 10. 28.(연중 제30주일)

<p>주임 신부 : 정 현 호 안드레아 전교수녀 : 손 안나마리아 임 예진크리스티나 사 무 실 : ☎663-1702 F A X : ☎663-0241 유 치 원 : ☎667-1703 총 회 장 : 010-2318-7139 연령회장 : 010-5214-6663</p>	 <b>서정동성당</b> (아기예수의 성녀 데레사) (우)17783 경기도 평택시 탄현로 28(서정동) 다음 카페 : 서정동성당	<p><b>미사 시간</b></p> <table border="1"> <tr> <td rowspan="3">주일</td> <td>06:00(일반)</td> <td>월</td> <td>06:00</td> </tr> <tr> <td>11:00(교중)</td> <td>화,목</td> <td>19:30</td> </tr> <tr> <td>15:00(어린이)</td> <td>수,금</td> <td>10:00</td> </tr> <tr> <td rowspan="2">토</td> <td>19:30(청년)</td> <td></td> <td></td> </tr> <tr> <td>10:00(매주:1주성모신심, 2주위령)</td> <td></td> <td></td> </tr> <tr> <td></td> <td>19:30(중·고등부/토요일 저녁 주일미사)</td> <td></td> <td></td> </tr> </table> <p>고해성사 : 매일, 미사 30분 전</p>	주일	06:00(일반)	월	06:00	11:00(교중)	화,목	19:30	15:00(어린이)	수,금	10:00	토	19:30(청년)			10:00(매주:1주성모신심, 2주위령)				19:30(중·고등부/토요일 저녁 주일미사)		
주일	06:00(일반)	월		06:00																			
	11:00(교중)	화,목		19:30																			
	15:00(어린이)	수,금	10:00																				
토	19:30(청년)																						
	10:00(매주:1주성모신심, 2주위령)																						
	19:30(중·고등부/토요일 저녁 주일미사)																						

◎ 2차 현금 봉헌 : 건축 공사

2018년 가을 가정방문 및 판공성사 안내

화	수	목	금
10/30 지구장연수 [미사 없음]	10/31 우미 3 (본당미사 9시) 501동 1403호	11/1 환자영성체 [19시 30분]	11/2 위령의날/상임위 (본당미사 10시/ 19시30분)
11/6 한국 (본당미사 9시)	11/7 제일 (본당미사 9시)	11/8 롯데1 (본당미사 9시)	11/9 롯데2 (본당미사 9시)
11/13 주공 3 (본당미사 9시)	지구 모임 (본당미사 9시)	11/15 주공 4, 5 (본당미사 9시)	11/16 어연 (본당미사 9시)

· 구역 판공성사 : 저녁 7시, 미사 : 저녁 8시

주임신부님 영명축일 축하식

11/25(주일) 교중미사 후

1) 영적예를 기도 : 10/22(월) ~ 11/24(토)까지

- 사제들을 위한 기도 • 묵주기도
- 미사참례, 영성체 • 화살기도 • 희생

2) 물적예물은 사무실에 내주십시오.

☒ 성소 후원 월례미사 : 10/31(수) 오전 9시

☒ 병자 영성체 및 성시간, 성모신심미사

11/1(목)	병자영성체 성시간	10/28(주일)까지 신청 저녁미사 후
11/3(토)	성모신심미사	오전 10시/임산부 축복

☒ 위령의 날 미사

- 11/2(금) 오전 10시, 저녁 7시 30분
- 우리보다 먼저 돌아가신 부모, 형제, 친척, 조상님  
들을 위한 합동위령미사를 봉헌합니다.

☒ 2019년도 소화데레사유치원 원아모집

- 만 3세(2015년생), 만 5세(2013년생)
- 입학설명회 : 10/31(수) 11시, 19시 • T.667-1703

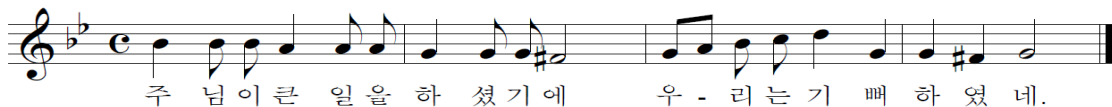

<b>더 캐브릭</b> (이불, 방석, 베개 등 제작) 주공4단지 입구, GS 25 편의점 옆 010-9177-5335 이재순(루치아)	<b>굿모닝보청기 전문점</b> 무료 검사 상담 (서정리역 신협 2층) 666-9997 하지연(엘제)	<b>야고보농장</b> 각종 농산물, 고춧가루 김장배추, 절임배추 010-3051-7871
	<b>매일세탁소</b> 세탁물 수거, 배달 (운동화, 가방, 카시트, 이불) 611-1828 우미2차 정문 앞 / 김순옥(아네스)	

“광고 받습니다.”

☒ 가톨릭출판사 홍보 : 11/3(토) ~ 11/4(주일)

☒ 단체 모임

11/2(금) : 연령회(11시)/상임위원회(20시)

11/3(토) : 소공동체 전체교육(11시)

수입·지출 현황(10/15 ~ 10/21)

수 입		지 출	
과 목	금 액	과 목	금 액
전주 잔액	85,004,085	사제 성무활동비	750,000
교무금	8,555,000	수녀생활비, 수당	2,760,000
주일현금	2,441,100	직원 급여(3인)	6,763,380
2차현금	1,814,100	국민연금 등	805,800
건축현금	1,429,000	사회복지 수급	1,300,000
미사에물	670,000	2차현금 교구송금	1,600,400
교구 다차차원	100,000	주일학교 컴퓨터	2,047,300
		기타 비용	307,490
		신협차입금, 이자	42,031,004
금주 수입	15,009,200	금주 지출	58,365,374
현재 잔액		41,647,911원	

[건축현금 봉헌]

3만원 유청자(말지나) / 6만원 정석화(세레나) / 10만원 손흥호(베드로), 익명, 김경주(베드로), 권병철(요한) / 20만원 신은호(아타나시오), 익명2명 / 10. 21(주일) 439,000원 계 1,429,000원	합계 101,752,000원
--	-----------------

※ 미사 안내 / 전례 / 청소

일자	미사 안내	전례	청 소
10/28	로사리오의 모후Pr.	8지역	8지역(10/29~11/3)
11/4	셋별Pr.	2지역	2지역(11/5~11/10)

※ 미사 참례자 수

일자	신자수(행불 제외)	참례자	참례율(%)
10/14	3,971	1,077	27.12
10/21	3,975	1,192	29.99

\*전입 :

\*전출 : 김선자(펠리치타스) - 칠보, 유혜영(가브리엘라) - 모산골,  
이현경(안나) - 소사별

<p>주임신부 : 김 대 현 [가브리엘]</p> <p>총 회 장 : 박 성 재 [빈첸시오]</p> <p>연령회장 : 이 묘 옥 [베로니카]</p> <p>☎ 010 - 3228 - 7175</p>	<p><b>서천동성당</b></p> <p><b>복되신 동정 마리아</b></p> <p>우)17112 경기도 용인시 기흥구 서천동로 75</p> <p>☎ : 031) 548-2270 F : 031) 548-2271</p> <p>E-mail : seocheon@casuwon.or.kr</p>	<p><b>미사 시간 안내</b></p> <table border="1"> <tr> <td>평</td><td>월</td><td>오전 6시</td></tr> <tr> <td>화·목</td><td>오후 7시 30분</td><td></td></tr> <tr> <td>수·금</td><td>오전 10시</td><td></td></tr> <tr> <td>토</td><td>오후 3시 [어린이미사] 오후 7시 30분[청소년]</td><td></td></tr> <tr> <td>주 일</td><td>오전 7시 오전 10시 30분[교중]</td><td></td></tr> </table>	평	월	오전 6시	화·목	오후 7시 30분		수·금	오전 10시		토	오후 3시 [어린이미사] 오후 7시 30분[청소년]		주 일	오전 7시 오전 10시 30분[교중]	
평	월	오전 6시															
화·목	오후 7시 30분																
수·금	오전 10시																
토	오후 3시 [어린이미사] 오후 7시 30분[청소년]																
주 일	오전 7시 오전 10시 30분[교중]																

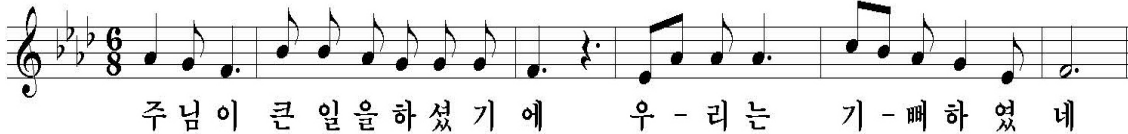

#### ✦ 특별헌금 (2차 헌금) 안내

- 11월 4일(주일) : 사제양성 특별헌금

#### ✦ 미사, 전례, 성사

##### ◆ 연도(위령기도) 및 월례회의

- 일시 : 11월 2일(금) 오전미사 후

##### ◆ 환자 영성체 접수 안내

- 접수마감 : 10월 28일(주일)까지
- 영성체 일시 : 11월 2일(금) 오후 1시부터 ~
- ※ 신청접수 및 문의 : 사무실

##### ◆ 초등부 주일학교 - 가정주일 안내

- 매월 첫째 주는 가정주일로 초등부 미사와 교리가 없습니다.
- ※ 부모님과 함께 주일미사에 참여합니다.
- ※ 11월 3일(토) 어린이미사, 교리 없음

##### ◆ 성체강복

- 일시 : 11월 8일(목) 저녁미사 후

##### ◆ 유아세례 신청 안내

- 신청마감 : 11월 11일(주일)까지
- 일 시 : 11월 17일(토) 오후 4시
- 준비물 : 등본, 유아세례 초, 감사예물
- ※ 신청서는 사무실에 있습니다.
- ※ 유아세례 초는 성물방에서 판매합니다.

##### ◆ 미사시간 변동 안내

날짜	미사여부	변동 내용
11/10 (토)	어린이 미사 중, 초등부 미사 없음	※사유 : 본당의 날 행사준비
11/11 (주일)	새벽미사 없음	
	교중미사	본당의 날 행사로 교중미사가 9시에 있습니다.

#### ✦ 기타 공지

##### ◆ 본당 대청소 안내

- 일시 : 10월 28일(주일) 교중미사 후
- 준비물 : 장갑, 걸레, 청소도구
- ※ 신자 분들의 많은 참여 부탁드립니다.

##### ◆ 본당의 날 행사 안내

- 주제 : “일꾼이 품삯을 받는 것은 당연하다.” 루카10,7
- 일시 : 11월 11일(주일) 오전 9시 ~ 오후 3시
- 장소 : 서천동성당 ※자세한 일정은 추후 공지

##### ◆ 2019년 본당 달력광고 모집 안내

- 광고비 : 1년 120,000원(선착순 10개 마감)
- ※접수하시 때, 광고비도 함께 접수 바랍니다.
- 마감일 : 11월 17일 (토)까지 - 사무실접수

##### ◆ 단체 회합 안내

요 일	단 체	시 간
10/28(주일)	남성소공분과	교중미사 후
11/14(수)	사목협의회	저녁 8시
11/15(목)	꾸리아	저녁미사 후
11/20(화)	교육분과	

##### ◆ 추계 사제 연수 안내

- 일시 : 10월 30일(화) ~ 11월 1일(목)
- ※10/30(화) ~ 11/1일(목)까지 평일 미사 없습니다.

##### ◆ 사무실 휴가 안내

날 짜	내 용
10/29(월) ~ 11/2(금)	▪ 사무실 휴가
※ 사무실 휴가기간에는 미사지향을 넣을 수 없으니, 미리 접수해주시기 바랍니다.	

#### ✦ 청소구역

11월 3일(토)	5구역(힐스테이트)
11월 10일(토)	7구역(두산위브 1단지)
바쁜신 중에도 본당청소에 임해주셔서 감사합니다.	

교무금 납부는 자선행위가 아니라 ‘신자들의 의무’이며, ‘하느님 백성으로서의 본분’입니다.

☎교무금 ◆신협 131-015-606269 서천성당 ◆우리 1006-701-378883 ◆농협351-0511-4525-23 (재)천주교수원교구유지재단

<p><b>* 미사 시간 안내 *</b></p> <p>월 : 오전 6시 30분</p> <p>화·목 : 저녁 8시</p> <p>수·금 : 오전 10시</p> <p>토 : 저녁 7시 30분</p> <p>주 일 : 오전 10시 30분</p>	 <h1 style="margin: 0;">서호성당</h1> <p>(예수의 성녀 데레사)</p> <p>(16619) 수원시 권선구 세화로 155</p> <p>☎사무실 : 291-5720 FAX : 292-5721</p> <p><a href="http://cafe.naver.com/loveseoho">http://cafe.naver.com/loveseoho</a></p>	<p>주임신부: 한용희(대건 안드레아)</p> <p>사목회장: 최영호(사도요한)</p> <p>010-5412-9267</p> <p>연령회 010-5412-9267</p>
---	--	--

**축하드립니다.**

홍현숙(요셉파나) 신·구약 1회 완필자 (축복장)

민화희(아가타) 신·구약 1회 완필자 (축복장)

여형동(안토니오) 신·구약 2회 완필자 (선물)

신구약 성경 필사에 따른 주교님 축복장·선물 수여

☑ 이번주는 성소후원과 청소년 발전 특별 헌금 있습니다.

☑ 다음주(11/4)는 사제양성 2차 헌금 있습니다.

☑ 복사 부모 교육  
• 일시: 10월 28일(주일) 13:30

☑ 성시간-11월 1일(목) 미사 후

☑ 함께해요.  
10월 28일(주일) 교종미사 후 월동 준비 일원으로 창고 정리와 선풍기 청소를 합니다. 교우들의 손길을 기다립니다.  
「수확 할 것은 많은데 일꾼이 적다.」 루카 10장 2절

☑ 위령성월 안내  
11월 1일부터 8일까지 정성껏 묘지를 방문하고, 세상을 떠난 이들을 위하여 기도하는 교우들은 연옥에 있는 이들에게 양도 할 수 있는 전대사를 받을 수 있습니다.  
2일(금)은 위령의 날입니다. 위령 합동 미사 예물을 정성껏 준비하시어 미사에 참례하시기 바랍니다.  
※주일미사 후에 연도 바칩니다.  
• 미사 시간: 저녁 8시 (오전 10시 미사는 없습니다.)

☑ 우리농에서 알려드립니다.  
절임배추 및 김장 첫갈 주문 받습니다.  
담당 : 서명원(비비안나) 010.9196.6144  
백영숙(까리따스) 010.9926.5630

☑ 2019년 사업계획서 제출  
각 단체 및 분과에서는 2019년 계획서를 11월 30일까지 E-mail: [seoho@casuwon.or.kr](mailto:seoho@casuwon.or.kr) 로 보내주시기 바랍니다. 양식은 사무실에 있습니다. 사무실에 꼭 문의하시기 바랍니다.

☑ 미사 전례 및 본당 청소  
• 이번주(10월28일 연중 제30주일) 2지역 5구역 3반  
• 다음주(11월 4일 연중 제31주일) 1지역 1구역 2반

**【 본당 모임 안내 】**

- 이번주 -

- 평단협회의-10월 28일(주일) 09:30
- 독서단-10월 28일(주일) 09:30
- 연령회-10월 28일(주일) 미사 후
- 성가대월례모임-10월 28일(주일)
- 상임위원회-11월 1일(목) 21:15

- 다음주 -

- 청소년위원회-11월 4일(주일) 13:00
- 자모회-11월 4일(주일) 13:00

☑ 주일 미사 참례 현황(연중 제29주일)

신자 수	미사 참례 인원	참례률(%)
516	172	33

☑ 우리들의 정성

• 교우금.....	931,000원
• 주일헌금.....	583,000원
• 전교주일2차헌금.....	274,000원
• 감사헌금	
익명.....	1,500,000원
• 본당의 날 바자회 후원금	
권선2동성당.....	300,000원
세류동성당.....	200,000원
당수성령성당.....	100,000원
고색동성당.....	200,000원
오목천동성당.....	100,000원
버드내성당.....	200,000원
서둔동성당총회장 권오혁(마티아).....	100,000원
세류동 연령회.....	100,000원
빈첸시오회장 백명학(베네딕도).....	50,000원

천주교를 알고자 하시는 분은 이웃 천주교 신자들 또는 사무실에 문의하십시오.

주임신부 : 이남수 요셉	 <b>(성유대철베드로성당)</b> 430-850 안양시 만안구 석천로 198번길 27 E-mail : seoksu@casuwon.or.kr http://cafe.naver.com/caseoksu	전 화 번 호	주임신부 : 471 - 2766
전교수녀 : 김 치릴라 장 효임엘리사벳			수녀원 : 472 - 1631
총회장 : 최영웅 아우구스티노			사무실 : 472 - 2761 FAX : 473 - 5205 연령회장 : 010-8472-3217

※ 주보는 가져가서 우리 이웃들에게 나누어주어 전교에 활용합니다.

미사시간	· 월요일 06:00 · 화요일 19:30 · 수요일 10:00 · 목요일 19:30 · 금요일 10:00 · 토요일 16:00(어린이), 19:30(학생) · 주일 09:00, 11:00(교중), 17:00(청년) · 신심미사: 매월 첫째 토요일 10:00 · 고해성사: 미사 전 30분	예배시간	2018년 2월 25일 입교신자	주일 09:30
		성사시간	2018년 6월 24일 입교신자	주일 09:30
		성사시간	· 성 시간: 매월 첫 목요일 미사 후 · 봉 성 체: 매월 첫 목요일 09:00 · 유아세례: 3, 6, 9, 12월 둘째 토요일 14시 · 병자성사, 혼배 및 가정, 차 축복: 수시	

전	레	교중미사: 입당- 329 봉헌- 342, 217 성체- 175, 163, 198 파견- 271
---	---	--

10월 28일 (연중 제30주일)	연현 2구역	11월 04일 (연중 제31주일)	성체조배회
-----------------------	--------	-----------------------	-------



#### ☐ 만원주일

오늘은 매월 마지막 주일에 한번 실시하는 만원주일입니다.

#### ☐ 성시간 · 성모신심 미사안내

- 성시간: 11월 1일(목) 저녁 미사 후
- 성모신심미사: 11월 3일(토) 오전 10시

#### ☐ 환자 봉상체

- 일 시: 11월 1일(목) 오전 9시 ~
- ※ 신청은 10월 30일(화) 까지 받습니다.

#### ☐ 위령의 날(11월 2일) 미사

11월은 모든 죽은 영혼을 기억하고 기도하는 위령성월이며 특히 11월 2일(금)은 위령의 날입니다.

※미사시간: 오전 10시, 오후 7시 30분

※위령미사 예물은 11월 1일(목)까지 봉헌해 주시기 바랍니다.

※위령성월 전대사 기간: 11월 1일 ~ 8일까지

전대사를 얻기 위한 조건: 고해성사, 영성체, 교황님의 지향기도, 정성된 마음으로 묘지방문

※11월 1일 ~ 8일까지 미사 전에 짧은 연도가 있습니다.

#### ☐ '위령의 날' 상직자 묘지 참배

- 일 시: 11월 2일(금), 오전 8시 30분 화진가든 앞 출발
- 장 소: 미리내성지
- 준비물: 미사도구, 상장예식서

#### ☐ 초등부 주일학교 기쁨잔치 안내

- 일 시: 11월 3일(토) 12시 30분 ~ 17시
- 장 소: 성당, 지하강당
- 대 상: 전학년
- 준비물: 물건을 담을 수 있는 가방

♥나눔을 실천하고 예수님을 모르는 친구들에게 예수님을 알릴 수 있는 기쁨잔치에 어린이들이 참여할 수 있도록 많은 관심 부탁드립니다.

♥학부모님은 행사 당일 지하강당에 입장하실 수 없습니다.

#### ☐ 대입수능 수험생 기도를 위한 부모 모임

- 기도모임: 10월 19일 ~ 11월 14일 오후 6시 30분
- 장 소: 2층 유아실

※수험생 자녀를 두신 부모님께서서는 많은 참여 바랍니다.

#### ☐ 미사 참례자수(연중 제29주일)

미사시간	참례자수	미사시간	참례자수
토요일 7:30	231	월요일	68
		화요일	169
		수요일	184
오전 9:00	580	목요일	115
		금요일	156
합 계	811	합 계	536

전주교를 알고자 하시는 분은 본당 신부님, 수녀님 또는 사무실에 문의하십시오.



월	06:00	토	어린이	15:00	 <b>선부동 성가정 성당</b> <b>&lt; 마리아 요셉 &gt;</b> <a href="http://cafe.daum.net/sbcatholic">http://cafe.daum.net/sbcatholic</a> 성 당 : <a href="mailto:sunbu@casuwon.or.kr">sunbu@casuwon.or.kr</a> 사 무 실 : 405-1003, 팩스 : 413-1003	본당신부 : 김지훈(니콜라오) 전교수녀 : 이 프랑소아 031) 365-5044 총 회 장 : 정윤영(미카엘) 010-6343-6151 연 령 회 : 김태은(안셀모) 010-9214-6220
			성 인	19:30		
화	19:30	주	중고생	09:00		
목			교 중	11:00		
수	10:00	일	청 년	19:30		



주 - 님 이 큰 - 일 - 을 하 셧 기 에 우리 는 기 뻐 하 였 네

#### ■ 본당 부채 상환을 위한 2차 헌금

#### ■ 전례 안내

- 성 시 간 : 11월 1일(목) 오후 8시
- 신심미사 : 11월 3일(토) 오전 10시

#### ■ 11월 연령회 기일 연도(사무실 신청)

- 선종하신 분들을 위한 연도
- 일시 : 11월 3일(토) 10시 미사 후
- 문의 : 장경화(골롬바, 010-4027-4896)

#### ■ 위령성월 성직자묘역 연도 가실 분 모집

- 일시 : 11월 5일(월) 오전 10시 출발
- 장소 : 용인 김수환 추기경님 외 성직자 묘역
- 인원 : 선착순 40명(단체 상관없음)
- 비용 : 2만 5천원(버스대여, 중식)
- 접수 : 사무실
- 문의 : 장경화(골롬바, 010-4027-4896)

#### ■ 2018년 본당 김장 담그기(200포기)

- 11월 7일(수) 오전 11시 배추 뽑기(화성)
- 11월 9일(금) 배추절임, 속 재료준비
- 11월 10일(토) 오전 6시 배추 씻기  
오전 9시 김장 버무리기

☞ 많은 협조 부탁드립니다.

#### ■ 젓갈 예약판매 합니다(사무실 신청)

- 광천 새우젓(추젓) 2kg : 5만원
- 멸치, 까나리 액젓 2.1kg : 8천원
- 멸치, 까나리 액젓 5kg : 1만 5천원

#### ■ 단체 모임 시간

- 소공월례회의 : 10월 28일 교중미사 후
- 상임위원회 : 10월 28일 오후 2시
- 전례분과 : 10월 30일 오후 8시
- 연령회 : 11월 3일 오전 11시
- 구역장회의 : 11월 4일 오전 10시

#### ■ 고3 수험생을 위한 9일기도(장소 성전)

- 기간 : 11월 6일(화) ~ 11월 14일(수)
- ☞ 매 미사 전 수험생을 위한 묵주기도로 합니다.
- 안수미사 : 11월 11일(주일) 오전 9시

#### ■ 주차/청소봉사

구 분	이번 주일	다음 주일
주 차	천상은총의 모후	일치의 모후
요 셉 관	M.E	울뜨레아

#### ■ 우리들의 정성(10/17 ~ 10/23)

수 입		지 출	
전 주 잔 액	19,834,788	보 통 예 금	290,000
미 사 예 물	530,000	제 전 비	300,000
교 무 금	3,975,000	전 교 비	180,000
주 일 헌 금	1,815,500	단체보조비	40,000
특별봉헌금	393,300	행 사 비	-2,000
감 사 헌 금	1,100,000	봉사자교육비	20,000
건 축 헌 금	2,700,000	청년교육비	120,000
후 원 금	300,000	복리후생비	20,000
성소후원금	30,000	소 모 품 비	27,800
기 타 수 입	600,000	수도광열비	1,521,930
		차량유지비	313,000
		수수료수선비	1,013,700
		통 신 비	139,110
		교구공납금	7,000,000
		특별 헌 금	823,000
합 계	31,278,588	합 계	11,806,540
10월 23일 잔액			19,472,048
감사헌금 : 강인주 50만, 박진구 20만, 이선화 10만, 유병란 30만 건축헌금 : 박진구 50만, 이선화 160만, 유병란 20만			
본당 부채 : 332,691,136원(교구 및 원곡성당)			
4월부터 매월 1천만원씩 적금 적립 중			



본당신부 : 유승우(요셉) 보좌신부 : 최재관(암브로시오) 전교수녀 : 조아욱설리아 정바르나바 사무실 : ☎ 261-9191 사제관 : ☎ 261-9188 수녀원 : ☎ 261-9397 팩스 : 03030-262-9191 연령회 : 010-8915-2468	 CATHOLIC CHURCH 성북동성마리아요셉성당 우16807 용인시 수지구 도마치로 89번길 4-17 <a href="http://cafe.daum.net/casungbok">http://cafe.daum.net/casungbok</a>	미사 시간	
		토	15:00 어린이
	주일 미사	18:30 성인(토요일)	
		06:00 / 09:00	
		11:00 교중미사 18:30 중·고·청년	
	평일	월, 수, 목, 금	06:00
		화, 목	19:30
목(성시간)		매일 첫째주	
2018년 10월 28일		연중 제30주	
		화, 수, 금	10:00

**사목표어 : "(나는 마음이 온유하고 겸손하니 내 멍에를 메고) 나에게 배워라!" (마태11,29)**

#### ■ 알림

- 오늘은 교육관, 주차장 전립을 위한 2차현금 다음주(11/4)는 사제양성 2차현금 있습니다.
- 건축현금 약정서를 받고 있습니다. 아직 약정서를 봉헌하지 못하신분들은 약정서 봉헌해주세요
- 위령성월로 11/1일~8일까지 묘지를 방문하여, 세상을 떠난 이들을 위해 기도하면 연옥에 있는 이들에게 양도할 수 있는 전대사를 받을 수 있습니다.
- 위령성월 연도 - 매주 금요일 미사 30분전
- 병자영성체 : 11/2(금) 오후14시
- 11월 성시간 : 11/1(목) 저녁미사 후

#### ■ 위령의 날 합동위령미사

- 일시 : 11/2(금) 10시, 19시30분
- 미사 30분전 연도와 미사후 분향 있습니다.
- 세상을 떠난 가족과 친지, 기억하지 않는 연옥 영혼을 위해 기도하며 하느님의 자비와 은총을 청합니다.

#### ■ 청소년 예비자반 모집

- 교리시작일 : 11월25일(주일)
- 세례 : 2019년 4월 21일
- 문의 : 한 가브리엘라(010-3201-5891)

#### ■ 영적도서

- 감상문제출 : 11/25(주일) 까지 사무실
- 걱정하지마세요,언제든 웃을수 있어요 (와타나베 가즈코)
  - 천국의열쇠(AJ크로니)
  - 예수의 생애(엔도 슈사쿠)
  - 기뻐하고 즐거워하여라(프란치스코 교황)
  - 한국103위 순교 성인전(상권)
  - 프란치스코 교황과 함께하는 신앙 나눔
- 문의 : 이철평(010-2291-3205)

#### ■ 시니어성가단 단원 및 지휘자 모집

- 주일 9시미사에 성가 및 지휘자로 봉사하실분 모집합니다. · 성가봉사 개시일 : 2019년
- 문의 : 사무실 (031-261-9191)

#### ■ 마리아요셉 교육문화센터 건립기금 현황

신축부현금 현황 (10/15~10/21)	
이번주 납입액	5,454,140
건축현금 납입 누계	1,463,970,910
(철근배근 및 유로폼 조립, 레미콘타설)	

#### ■ 수지지구 중고등부 체육대회

- 일시 : 11/3(토)10시 청려수련원 회비:5천원

#### ■ 수지지구 청년 연합미사

- 일시 : 11/4(주일) 오후5시 수지성당

#### ■ 초등부 주일학교 교사 모집

- 중고등부 주일학교 교사 모집

- 문의 : 청소년위원장(010-8980-4277)

#### ■ 청년레지오 관심있는 분들은 연락바랍니다.(문의 : 성당 사무실 261-9191)

#### ■ 패밀리아 성가대 모집

- 대상 : 초등부 자모,자부 성가에 관심있으신분
- 모임 : 매주 토요일3시 10교리실(첫주는 제외)
- 문의 : 단장010-5344-5185/010-9131-0803

#### ■ 형제소공동체 성지순례

- 일시 : 11/10(토)08시LG6차 앞/회비:1만원
- 장소 : 강화도 일만위순교자 현양동산
- 문의 : 한베드로(010-4109-0354)

#### ■ 2019년 본당 달력 광고 모집

- 신청 : 10/28(주일)까지 선착순마감
- 광고료 : 50만원(우리 1005-300-984862)
- 광고문안 [sungbok@casuwon.or.kr](mailto:sungbok@casuwon.or.kr)로 송부

#### ■ 제단체 모임

- 평신도사도직단체 : 10/28(주일) 9시미사후
- 상임위원회 : 11/3(토) 10시미사 후
- 성소분과 : 11/3(토) 10시미사 후
- 파티마 썰기도회 : 11/3(토) 10시미사 후

#### ■ 이마트 영수증 및 사용하지 않은 외국동전 및 우리나라 동전 받습니다.



주님이 우리에게 큰일을 하셨기에, 우리는 기뻐하였네.

본당 사목목표 : 1. 예수 그리스도를 사랑하고 증거하는 본당 2. 예수님의 뜻, 마음에 드는 신앙인!

<h1 style="text-align: center;">세교동성당</h1> <p style="text-align: center;">(주보성인 : 성 베드로 사도)</p> <p>주임신부 : 황재원(제 노) 657-9267  총 회 장 : 박승규(스테파노) 010-9053-6700  연령회장 : 명효순(엘리사벳) 010-6230-1266  사 무 실 : 618-4321 팩스 : 618-0425  ☎17825 경기도 평택시 세교동 은실고가길 175  E-mail : <a href="mailto:segyo@casuwon.or.kr">segyo@casuwon.or.kr</a>  홈페이지 : <a href="http://cafe.daum.net/sekyopeter">cafe.daum.net/sekyopeter</a></p>		평 일	월	06:00
		성모신심	화, 목	19:30
		주 일	수, 금	10:00
		(토)	11/3(토)	10:00
		주 일	어린이	16:00
		(일)	학 생	19:00
		주 일	교 중	10:00
		(일)		19:00
		예비신자교리	주 일	09:00



**첫 영성체**

2018년 10월 28일(주일) 10시

12명의 어린이가 첫 영성체를 하게 되었습니다.  
우리 모두 그리스도를 닮은 훌륭한 신자가 되도록  
기도와 축복을 하여 주시기 바랍니다.

### ☑ 각단체 회합 안내

단 체 명	날 짜	시 각
상 임 위 원 회	10/28(주일)	교중 미사 후
홍 보 분 과	10/28(주일)	교중 미사 후
예비신자교리교사회	10/28(주일)	교중 미사 후
사 회 복 지 분 과	11/2(금)	미사 후
성 모 회	11/3(토)	신심 미사 후
현 화 회	11/3(토)	신심 미사 후
성 가 대	11/4(주일)	교중 미사 후
소 공 동 체 위 원 회	11/4(주일)	교중 미사 후

### ☑ 주일 미사참례 현황

	토 16:00	토 19:00	10:00	19:00	계	참례율(%)
10/21	55	73	202	77	407	33.3

### ☑ 이번 주 수입 · 지출현황(10/15 ~ 10/21)

과 목	금 액(원)	과 목	금 액(원)
전주잔액	55,497,154	건축예치금	2,390,000
미 사 예 물	190,000	제 전 비	15,000
교 무 금	1,557,000	단 체 보조금	150,000
주 일 헌 금	1,546,000	청소년활동지원금	150,000
특 별 헌 금	318,000	청소년행사지원금	350,000
감 사 헌 금	30,000	성 소 개 발 비	5,000
건 축 헌 금	1,247,000	자 선 활 동 비	10,000
주 계	4,888,000	소 모 품 비	12,500
잔액 : 56,897,824		비 품 비	315,830
		특 별 헌 금	89,000
		주 계	3,487,330
		부채 : 80,000,000	

### ☑ 건축 적립금 적립 현황

전주 총액	금주 적립금액	합 계
282,744,607	2,390,000	285,134,607

### ☑ 전례 봉사 및 청소 담당 : 5구역(우성)

### ☑ 특별 헌금 및 합동 미사 예물

- 10/28(주일) : 없음
- 11/2(목) : 합동위령미사 예물
- 11/4(주일) : 사제양성 후원금

### ☑ 평택지구 성가 축제

- 일 시 : 10/31(수) 19:30
- 장 소 : 비전동 성당

### ☑ 화자영성체

- 일 시 : 11/1(목) 16:00
- 신청마감 : 10/31(수)

### ☑ 성시간

- 일 시 : 11/1(목) 미사 후

### ☑ 위령의 날 합동위령미사

- 일 시 : 11/2(금) 19:30(10:00 미사 없음)

### ☑ 사무실 휴무 안내

- 일 시 : 11/6(화)~8(목)
- 사 유 : 연차 휴가

### ☑ 2019년 달력 광고 및 주보 광고 안내

- \* 달 력
- 광 고 비 : 20만원
- 마 감 : 11/11
- (달력 샘플은 게시판에 부착되어 있습니다)
- \* 주 보
- 광 고 비 : 20만원(1년)

### ☑ 2019년 평택성당 소화유치원 신입생 모집 안내

- 입학 대상자 : 만3세 ~ 만5세
- (13년 1월 1일 ~ 15년 12월 31일생)
- 원서교부 : 11/9(금) ~ 19(월) 소화유치원
- 접수기간 : 11/20(화) ~ 23(금) 16:00
- 문 의 : 소화유치원 031)654-2703

평택 성모안과	K 비전 안경	(주)이룸형성주생식	우리 본당 현황
<p>평택역 앞 과주옥 뒤 원장: 안과 전문의 강태환(노엘) ☎ 618-3131</p>	<p>대형매장의 서비스를 느껴 보십시오 신자분 할인 10% 평택시청 사거리 천안 지하차도 ☎618-0929 심재홍 (가예파노)</p>	<p>암면역, 당뇨, 치매, 심혈관 키성장, 건강다이어트 건강의 모든 것 이름 생식으로 평택 세교동 태영@ 상가 2층 최월이(울리안나) 백종열(라우렌시오) ☎ 651-8586 H`P 010-4756-6738</p>	<p>총 신자수 1,219명 총 세대수 480세대 교무금 책정 239세대 교무금 납부율 47.7%</p>

교무금 : (신협)03227-12-006320 / 건축헌금 : (신협)131-018-272663 (예금주:세교동성당)

지난주일 주보는 성당에 갖고 오지 마세요.

 <p><b>세 류 동 성 당</b>  <b>아시시의 성프란치스코</b>          대표전화 222-0090 / Fax 222-0094          수원시 권선구 세류로 22 (우:16593)  <a href="http://www.seryu.or.kr">http://www.seryu.or.kr</a>, E-mail:seryu@casuwon.or.kr  <b>하나되게 하소서!</b></p>		주임신부 : 유 프란치스코 222 - 0091 보좌신부 : 양 마태오 222 - 0092 재 속 3 회 : 전 예지디오 222 - 0095 수 녀 원 은 사비나 222 - 0093 김 발비나 총 회 장 윤 마티아 010-3009-4570 연 령 회 장 이 다니엘 010-3322-7864
<b>평 일 미 사</b>	월 06:30 화 19:30 수 06:30 목 10:00, 19:30 금 10:00, 19:30 토 10:00	<b>환 자 영 성 체</b> 매월 첫째 주 화요일 오전 10시 <b>유 아 세 례</b> 매 홀수달 둘째 토요일 오전 10시 30분 <b>예 비 자 교 리</b> 주 일 : 오전 9시 30분
<b>주 일 미 사</b>	토요일 오후 7시 30분	
	오전 6시 30분	
	오전 11시 (교중미사)      오후 3시 30분 (어린이미사)	
<b>고 해 성 사</b>	오후 7시 30분 (중·고등부 학생, 청년 미사)	
	평 일 : 미사 20분전      주 일 : 미사 30분전	



✂ 연중 제 29주간 주요행사

- 오늘은 **본당 청소년** 지원을 위한 2차헌금이 있습니다.
- 10월 28일(연중 제 30주일)  
교중미사 후 : 요셉회, 올뜨레아
  - 10월 30일(화) 저녁미사 후 : 성령기도회
  - 10월 31일(수) 오전 10시 : 목주기도 후 파견미사
  - 11월 1일(목) 저녁미사 후 : 성체 강복
  - 11월 3일(토) 오전미사 : 성모 신심미사  
오전미사 후 : 파티마 세계 사도직  
저녁미사 후 : 상임 위원회
  - 11월 4일(연중 제 31주일)  
사제양성을 위한 2차헌금이 있습니다.

✂ 전신자 목주기도

- 일 시 : 10월 31일(수) 오전 10시 (소성당)  
목주기도(20단) 후 파견미사
- 목주기도 전에 꽃봉헌과 초봉헌이 있습니다. 신자여러분들의 많은 참석 바랍니다.

✂ 환자 영성체

- 일 시 : 11월 6일(화) 오전 10시
- 신 청 : 사무실

✂ 유아 세례식

- 일 시 : 11월 10일(토) 오전 11시
- 유아세례전 부모님 면담이 있습니다. 사무실에 미리 신청하여 주시기 바랍니다.

✂ 2019년 달력 광고 안내

- 2019년 달력 광고를 접수받습니다. 원하시는분은 사무실에 10월 28일(주일)까지 말씀해 주세요.

✂ 위령성월 연도 안내

- 11월 2일(금)은 위령의 날입니다. 미사 참석의무가 있는 날은 아니지만, 전례 축일 등급으로는 대축일입니다.  
오전 10시 미사후에 긴 연도가 있습니다. 신자 여러분의 많은 참석 바랍니다.

✂ 꾸리아 전단원 교육

- 일 시 : 11월 11일(주일) 교중미사 후 1시부터
- 대 상 : 꾸리아 전단원 및 협조단원
- 장 소 : 대성당

✂ 우리들의 정성

- 주일헌금 : 3,089,700원
- 2차헌금 : 889,500원
- 감사헌금 : 300,000원(신영희 아녜스)  
100,000원(최종숙 글라라)  
500,000원(김용태 스테파노)
- 교 무 금 : 3,670,000원 (10월 14일 ~ 20일)  
총 871세대 중 현재 교무금 책정세대 490세대 56.2%

✂ 미사, 주차, 청소봉사 안내

일 자	지 역(구 역)
11월 3일(토)	1지역(가는골, 세곡센터럴2, 센터럴3)
11월 10일(토)	2지역(대우, 세초, 센터럴1)

<b>수원 중앙병원 장례식장</b> 장례에 대한 모든 것. 서준환 니콜라오 031-231-8888~9, 010-8589-3006	<b>권선 한의원</b> 한방내과, 불임/난임, 산전후관리 갱년기장애, 산재·교통사고, 침구과 한방물리요법 세권로 186(권선시장앞) 238-8666~7 강길성 프란치스코	<b>현대폰터스 서비스센터</b> 네비게이션, 블랙박스, 카오디오/S센터 현대차, 기아차, 쉐보레/메이슨 업그레이드, 자동차배터리, 네비게이션, 블랙박스판매 권선구 평동 21-19 010-6319-2579 노수복(토마), 이기숙(베로니카)
--	---	---

\* 단체 1개 이상에서 활동하기 (총 신자수 : 2,279명 주일미사 참례수 : 809명 참여율 : 35.5%)

사 무 실 : (031)373-8084 총회장 : 박천복 (스테파노) 010-8003-9383 연령회 : 박희주 (블라시오) 010-6257-4082	<div>세마성당</div> <div>(성 베드로 사도)</div> <div>오산시 청학로 290 (오산시 수청동 607-2)</div> <div>카페주소 : <a href="http://cafe.daum.net/semasungdang">cafe.daum.net/semasungdang</a></div>	미사 안 내	토요	오후 3시(어린이)
			주일	오전 9시
				오전 11시(교중미사)
				오후 7시(젊은이미사)
			평일	월 : 오전 9시
화,목 : 오후 7시 30분				
수,금 : 오전 10시				

### 【 미사 · 전례 】

#### ♣ 11월 4일 본당의 날

- 공영주차장 이용
- 저녁 미사는 없습니다.

#### ♣ 평일미사 안내

매주 화요일 : 기원미사로 봉헌  
매주 금요일 : 화해미사로 봉헌

#### ♣ 묵주기도

- 5월·10월 묵주기도 성월은 평일미사 40분전 야외 성모상 앞에서 묵주기도를 바칩니다.
- 많은 참석 바랍니다.

#### ♣ 주일미사 보편지향기도

이번 주(10/28) : 16단지  
다음 주(11/ 4) : 19단지

#### ♣ 2차 헌금

이번 주(10/28) : 본당건축  
다음 주(11/ 4) : 사제양성

### 【 함께 기도해 주세요 】

- ♣ 고통 중에 기도를 필요로 하시는 분은 게시판 옆 기도함에 기도 지향 내용을 넣어주시기 바랍니다.
- 한갑순(로사) : 뇌출혈 중환자실
- 설영수(암브로시오) : 병원 시술 후 치료 중
- 표한나(안젤라미리치) : 병원 치료 중
- 김대선(발레리아) : 요양 중
- 정일모(가밀로) : 수술 후 요양 중

### 【 공지 사항 】

#### ♣ 미사참례인원 (세대 명)

10/6~10/19	이번 주	다음 주
어린이 미사	124	125
오전 미사	220	239
교중 미사	245	187
젊은이 미사	87	87
월	48	38
화	60	58
수	56	50
목	54	62
금	52	67

#### ♣ 2019년 성당 달력 광고 신청

2019년 성당 달력 하단에 광고를 기재하실 분은 사무실로 신청바랍니다.

마감 : 10월 31일(선착순)

#### ♣ 교중미사 차량 운행

- 운행: 11월 4일(주일)부터
- 교중미사만 운행하며 1단지~13단지 구역에 한하여 시행합니다. 자세한 내용 간지 참조

### 【 소공동체 반모임 】

#### ♣ 금암지역 4단지 반 모임

- 일시: 10월 30일(화) 오전 11시
- 장소: 401동 1706호

#### ♣ 죽미지역 9단지 반 모임

- 일시: 10월 31일(수)
- 장소: 910동 803호

### 【 교육 · 행사 · 모임 】

#### ♣ 10월 전입 교우 환영식

- 일시: 10월 28일(주일) 11시 교중미사 후 전입교우 환영합니다!!

	성명	세례명	주 소
1	한향숙	카타리나	16단지 1610동 405호
2	오근영 이정분	토비아 마리아	1단지 102동 1302호

#### ♣ 10월 연령회 월례회의

- 일시: 10월 28일(주일) 11시 교중미사 후
- 장소: 다용도실

#### ♣ 연령회 선종가족 연도

- 일시: 10월 28일(주일) 교중미사 후
- 내용: 선종가족 신청자에 한해서 연도 합니다.
- 신청접수: 10월 28일(주일), 교중미사 전
- 문의: 박희주(블라시오) 010-6257-4082

#### ♣ 본당 청소(매주 토요일 오전 9시)

- 11월 3일(토) : 잔다리지역(1-2단지)  
금암지역(3-7단지)
- 11월 10일(토) : 죽미지역(8단지-12단지)

#### ♣ 기타 주보 공지는 간지 참조

#### ♣ 성당 앞 도로 무단횡단 하지 맙시다.

#### ♣ 성당 전체 절전·금연·분리수거 바랍니다.

교무금 · 건축헌금 · 성소후원금 : 우리은행 1005-401-753437 / 예금주 : (재)천주교 세마성당



# 소사벌 성당

아시시의 성 프란치스코

경기도 평택시 비전2로 298

주임신부 : 이광휘(미카엘)

총 회 장 : 이항영(바오로)

사 무 실 : 031) 647. 0951

연령회장 : 김진봉(요한 세례자)  
010. 8941. 5270

미 사 시 간 안 내					면담 및 성사 안내	
평 일	월	10:30	토	10:30	(첫토)신심미사	병자 영성체 매월 둘째 목요일 14:30
	화·목	19:30		19:00	저녁 주일미사	
	수·금	10:30	주일	11:00	교중미사	3, 6, 9, 12월 마지막 토요일 16:00
				17:00	가족미사	영적면담 및 축복예식 매 미사후 사제집무실

## 2018년 10월 28일 연중 제 30주일



### ☑ 10월 연령회 월례 회의

· 일 시 : 10월 28일(주일) 교중미사 후

### ☑ 평택지구 '가을 성가 축제'

· 일 시 : 10월 31일(수) 오후 7시 30분

· 장 소 : 비전동 성당 대성전

### ☑ 11월 '위령의 날' 위령 합동미사

· 일 시 : 11월 2일(금) 오전 10시 30분

☞ 위령미사 예물은 미리 사무실에 접수해 주시기 바랍니다. (미사 전 연도 있음)

### ☑ 성모 신심 미사 (매월 첫 토요일)

· 일 시 : 11월 3일(토) 오전 10시 30분

☞ 10시부터 공동 묵주기도를 봉헌합니다.

### ☑ 11월 소공동체 봉사자 월례회의 안내

· 일 시 : 11월 4일(주일) 교중미사 후

### ☑ 평택지구 견진 부모 교육 3차 안내

· 일 시 : 11월 4일(주일) 오후 4시 30분

· 장 소 : 비전동 성당 지하 교육관

### ☑ 전례(해설, 독서, 성가대, 반주자, 성인복사) 및 헌화회 봉사자를 모집 하오니 많은 관심 부탁드립니다.

☞ 문의 : 전례분과장 (010. 4030. 8418)  
헌화회장 (010. 8607. 1498)

### ☑ 사무실에서 '본당 교패'를 받아주세요! ^^

### 2018 소사벌 본당 실천사항

1. 평일미사 주 1회 이상 참례하기 (성체)
2. 전신자 소공동체 모임 참석하기 (말씀)
3. 가족과 함께 모여 기도하기 (믿음)
4. 쉬고 있는 우리 가족 찾기 (실천)

☑ 본당 교우들의 평일미사 참례를 적극적으로 권장합니다. 많은 참례 바랍니다.

### ☑ 2019년 평택성당 소화유치원 신입생 모집 안내

☞ 문의 : 소화유치원 (031. 654. 2703)

### ☑ 우리들의 정성을 하느님께 봉헌합시다!

(10월 18일 ~ 10월 24일)

교 무 금	주일헌금	특별헌금
2,300,000	1,948,010	100,000

### ☑ 본당 주일미사 참례 현황 (총 : 1,495명)

전례 시기	참례율(%)
10/14 연중 제 28주일	482명(33%)
10/21 연중 제 29주일	445명(30%)

✚ 매 미사 시작 10분전 까지 성전에 들어와 '성체조배' 하기

✚ '새 가족 찾기도' 와 '사제를 위한기도' 매일 봉헌하기

✚ 각 세대별 '교무금 및 새 성전 건축 헌금' 정성껏 봉헌하기

성전 건축 봉헌금 계좌 : 신한 131-018-753456 (수원교구 소사벌성당)

♣ 미 사 시 간 ♣		<h1 style="text-align: center;">소 하 동 성 당</h1> <p style="text-align: center;">(성 유대철 베드로)</p> <p>✚ 주 소 : (14326) 경기도 광명시 서면로 6 E-mail : <a href="mailto:soha@casuwon.or.kr">soha@casuwon.or.kr</a> 사무실·사제관·수녀원 ☎ 02-898-5919 FAX ☎ 02-899-1860</p>	<p>주임신부 : 조 영 준 (F. 하비에르) 수녀 : 윤 (아 모 스) 김 (리드비나) 총 회 장 : 박주환 (요한) ☎ 010-5308-8099 연령 회 장 :</p>
월	06:30(동절기)		
화, 목	19:00(동절기)		
수, 금	10:00		
토	10:00(첫째 토요일)		
주일	16:00(토요저녁:초등부) 09:00(일반) 11:00(교중) 19:00(일반, 중고등부, 청년)		

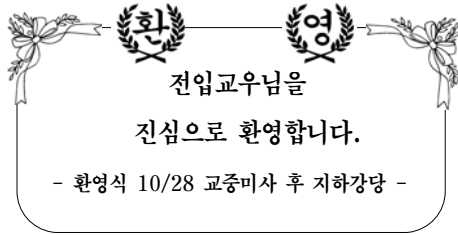

- ▣ 다음 주(11/4)는 사제양성을 위한 특별헌금이 있습니다.
- ▣ 위령의 날 미리내 성직자묘지 참배미사에 참여하시는 분은 10시 미사 후 본당에서 출발합니다.
- ▣ 「위령의 날」 합동위령미사 안내

첫째미사	오전 10시 (본당)
둘째미사	오후 2시 (미리내)
셋째미사	저녁 7시 (본당)
- 합동미사에예물을 준비하여 주시기 바랍니다.	

- \* 11/1(목)~11/30(금)까지 미사 후, 연도 바칩니다.  
- 연도책 지참 -
- ▣ 11/1(목) ~ 11/8(목)까지 교회묘지의 방문과  
고해성사, 미사참례, 세상을 떠난 이들을 위하여 기도하면 연옥 영혼에게 양도할 수 있는  
전대사를 받을 수 있습니다.
- ▣ 11월의 성시간 안내
  - \* 일 시 : 11/1(목), 19:00
  - \* 주 제 : 신뢰(3)
  - \* 복 음 : 마태 6.9 ~ 15  
- 성심의 메시지( 59 ~ 61 )
- ▣ 지난 주일 미사 참례율(10/21)

구 분	어린이 미사	일반 09:00	교중 11시	중고등청년미사 19:30	미사참례자 수	신자 수	참례율
연중 제29주일	181명	340명	355명	158	1,034명	3,703	28%

(화답송)



매월 마지막 주일은 교무금 봉헌하는 날입니다.

- ▣ 성모신심미사 : 11/3(토), 오전 10시
- ▣ 병자영성체 일정 안내
  - \* 일 시 : 11/9(금), 오전 10시 30분 / 오후 2시
- ▣ 미사전례 반주하실 봉사자를 모집합니다.
  - \* 반주를 하셨던 분을 환영합니다.
- ▣ 성소후원회 봉헌미사 안내
  - \* 2018년 성소후원회원들에게 감사의 뜻을 전하며 미사를 봉헌합니다.
  - \* 일 시 : 10/30(화)저녁미사
- ▣ 미사후 마침기도 바치기 전 장례하는 것에 관하여
  - \* 평일미사는 장례합니다.
  - \* 주일, 축일, 대축일은 기쁨의 시기이므로 서서합니다.
- ▣ 봉사(청소 및 전례) 구역 일정 안내

청소 구역 (지역/구역)		전례 구역 (지역/구역)	
10/28(주일)	5/1	10/28(주일)	09시 6/4
11/3(토)	5/2		11시 6/5
11/4(주일)	5/3	11/4(주일)	09시 6/7
11/10(토)	5/4		11시 6/8

- ▣ 지난 주 우리들의 정성 (10.15~10.21) “감사합니다”

교무금	7,504,000	주일헌금	3,387,950
특별봉헌금	1,691,300	합동미사에예물	140,000
사회복지후원금	410,000		
감사헌금	지역천교의날 : 떡기증 (박요셉)		

<div>주임신부: 서용석 요셉</div> <div>사 제 관: 6 6 3 - 6 1 6 5</div> <div>사 무 실: 6 6 3 - 3 7 0 2</div> <div>F A X: 6 6 3 - 7 7 4 4</div> <div>총 회 장: 010-6566-2338</div> <div>연령회장: 010-8994-5254</div>	<div></div> <div><h1>송서성당</h1></div> <div>(턱없이 깨끗하신 성모성심)</div> <div>E-mail ; songseo@casuwon.or.kr</div> <div>17768 팽택시 신서로 40</div> <div>http://cafe.daum.net/songseojjang</div>	[ 미 사 시 간 ]	
		토요일	토요일 주일미사: 19:00 (청소년, 청년 미사)
		주 일	오전미사: 08:00 교중미사: 10:00 영어미사: 14:00
		평 일	월 : 06:00 화 · 목 : 19:00 수 · 금 : 10:00
		첫토요일	성모신심미사: 10:00

**금주의 복음말씀 (마르코 10,46ㄴ-52)**  
**“스승님, 제가 다시 볼 수 있게 해 주십시오.”**

■ 주임신부 교구 추계사제 연수 (미사없음)

- 일시: 10월 30일(화) - 31일(수) 미사 없습니다.

■ 위령의 날 합동 위령미사

- 미사시간: 11월 2일(금) 오전 10시
- 미사 20분전 연도 있습니다. (연도책 준비)
- 돌아가신 영혼을 위한 합동미사예물 봉헌합니다.  
합동미사예물 사무실에 미리 접수 가능합니다.
- ※11월 위령의 달 매주 수요일 미사 전 연도 있음

■ 2019년 전례력(달력) 광고신청 접수안내

- 전례력 광고 접수비 : 20만원
- 접 수 : 사무실(광고문안 및 연락처 기재)
- 접수기한 : 10월 28일(주일) 까지

■ 성시간: 11월 1일(목), 저녁7시 미사 후

■ 성모신심미사: 11월 3일(토), 오전 10시

■ 본당 신자현황안내

- 10월말 본당의 구역 외로 관리중인 신자24명을  
(15세대, 95명 : 남자 16명, 여자 8명)  
교구로 전출예정입니다. 전출 후 현황입니다.
- 현재신자총수: 703명(남자:313명, 여자:390명)
- 전출후신자수: 679명(남자:297명, 여자:382명)

■ 각 단체 모임 및 행사 안내

- 11월 3일(토): 예비신자 성지순례
- 11월 4일(일): 연령회 / 형제회 월례회
- 11월 8일(목): 올뜨레아 월례회(저녁7시 미사 후)
- 11월 15일(목): 전례분과 월례회(저녁7시 미사 후)
- 11월 18일(일): 꾸리아 / 성인복사단 월례회
- 11월 29일(목): 소공동체 월례회(저녁7시 미사 후)
- 11월 24일(토): 청년회 월례회(저녁7시 미사 후)

■ 청소 및 헌금계수 구역

10월 27일(토) - 11월 2일(금)	4 구역
11월 3일(토) - 11월 9일(금)	5 구역

■ 주일 전례 봉사

주 일	10월 28일(4구역)	11월 4일(5구역)
해설자	김영희(엘리사벳)	김옥연(벨라지아)
제1독서	이 순 자 ( 데 레 사 )	이종구(암브로시오)
제2독서	현 광 남 ( 로 사 )	김 자 (마 리 아 )
봉 헌	김동백(안드레아)	김충길(치릴로)
	박경애(카타리나)	김혜숙(글라라)

■ 특별헌금

- 다음주: 11월 사제양성후원 (수원 가톨릭 대학교 후원)

■ 우리들의 정성 (10월 18일 - 10월 24일)

미사참례	320명 / 703명 (45.5%)
주일헌금	연중 제29주일 1,2차 1,798,000
교 무 금	25건 1,615,000

■ 감사헌금: 5만 천상필 5만,

■ 주일 차량봉사

10월 28일	고순실(사비나)	* 차량성당 출발시각 오전 9시00분
	이대해(요셉)	
11월 4일	이기석(이노첸시오)	
11월 11일	유성근(안젤로)	
11월 18일	유재호(레오)	

천주교를 아시고자 하시는 분은 사무실로 문의하십시오.

<p>* 본당 미사 안내 *</p> <p>월 : 오전 6시</p> <p>화·목 : 저녁 7시30분</p> <p>수·금 : 오전 10시</p> <p>토요일 : 오후 4시, 저녁 7시 30분</p> <p>주 일 : 오전 9시, 11시 미사</p> <p>          저녁 7시 30분 미사</p>	<h1>송 전 성 당</h1> <p>(성 이윤일 요한)</p> <p>17136 경기도 용인시 처인구 이동읍 경기동로 705번길 8</p> <p>사무실 : 335-4575 FAX : 335-9243</p>	<p>주 임 신 부 : 김성윤(파트리치오)</p> <p>(031) 335-9242</p> <p>사 목 회 장 : 안정욱(요한사도)</p> <p>010-3354-6219</p>
---	---	---



·11/1 (목)- 성 솔로몬 모든 성인 대축일

·11/4(주일)- 성 가롤로 보로메오

- ☑ 10/28(주일) 11:00 미사 후 - 올뜨레야 모임
- ☑ 10/30(화) 19:30 미사 후 - 제분과회의
- ☑ 11/1(목) 19:30 - 첫 목요일 성체강복
- ☑ 11/3(토) 10:00 - 첫 토요일 성모신심 미사

† 구역미사 안내, (본당미사는 - 10:00)		
10/30(화) 20:00	한숲 1-2 구역	201동 1604호
10/31(수) 20:00	한숲 3-7 구역	305동 1604호
11/1(목) 20:00	한숲 8-10 구역	404동 1501호
11/2(금) 20:00	한숲 11-15 구역	506동 1704호

**※ 공지사항**

·11/2(금) 10:00 합동위령미사(위령의 날)

합동예물을 정성껏 봉헌 해 주시기 바랍니다.

성직자 묘지 참배(미리내 성지) 12시 30분 출발

·김장 재료(배추, 무, 마늘, 고춧가루, 갓, 대파 등)

11/9(금)까지 봉헌 부탁드립니다.

\*본당 김장 예정일 11/10(토) ~ 12(월)

·25주년 기념 책자 관련 자료 수집합니다.

11/4(주일) 사제양성후원을 위한 2차 헌금 실시

♡전입을 환영합니다♡			
세대주 성명	세례명	동	지역
박정환	안드레아	401	한숲
김일순	요셉피나	614	
홍순애	스텔라	402	
김교철	빈첸시오 드 폴	514	
박동혁	미카엘	605	
장순재	요한	514	
구미영	아네스	604	
정지민	젤마노	613	
전입교우 환영식 매 주일11:00 미사 후, 마중물			

**† 미사시간 별 인원현황**

◆토요일: 오후 4시(어린이 미사) 36명

          저녁 7:30(중고등부 미사) 85명

◆주 일: 오전 09시 미사) 116명

          오전 11시(교중미사) 213명

          저녁 7:30(청년미사) 86명

**\* 시설헌금 봉헌 해 주심에 감사합니다.\***

익명의 두 분 25만원

☑ 토지 매입 관련 교구 차입금 상환 현황	
익명의 한 분 5만원	
봉헌금 누계: 3,807,100원	
성당 터 차입금 합계	560,000,000원
차입금 상환	189,409,800원
차입금 잔액	370,590,200원

♣ 우리들의 정성(4,602,000원), 미사참례 총 536명	
연중 제20주일 전교주일 1차 헌금	2,131,000원
전교주일 2차 헌금	747,000원
교 무 금	1,724,000원

☑ 전례, 청소 봉사 안내		
	10월 28일	11월 4일
전례봉사 구역	남사 2구역	남사 3구역
청소봉사 구역	화산, 시미, 덕성	세광 구역

☑ 차량 봉사 안내.			
	시미, 덕성구역	방축, 상짓말	남사 1, 순지, 통골
10월 28일	이용범	강현웅	전세버스
11월 4일	최영하	김승태	전세버스

천주교를 알고자 하시는 분은 본당 신부님 또는 사무실에 문의하십시오.

<p><b>✧ 미사 안내 ✧</b></p> <p>평 일 월 오전 6시 화.목 오후 7시 수.금 오전 10시 토요일저녁 주일미사 : 오후7시 주 일 오전 9시(어린이) 오전 11시(교중) 오후 7시(청년) 예비자교리 주일 오전 9시</p>	<h1>송탄 성당</h1> <p>(순교자 성 김대건 안드레아 사제) 경기도 평택시 신장로 82번길 77-16 이메일:songtan@casuwon.or.kr ☎ 663-2702 Fax 663-2703</p>	<p><b>✧ 성사 안내 ✧</b></p> <p>고해성사 미사 30분전 유아세례, 축복(차,집,사무실,공장) ♣ 사무실에 신청하세요. 혼인미사 : (서류준비)2개월 전 면담 봉 성 체 : 매월 첫째 주 수요일 장 레 : 010-8922-7943(연령회장)</p>
	주 임 신 부 윤 진 석 베 드 로	

**“ 신앙의 기쁨! 젊은이와 함께 ”**

**새 가족, 쉬는 가족 찾기 운동**  
“모여서 기도하고, 나가서 선교해요!”

- \* 봉헌식 : 10/28일(주일) 교중미사
- \* 입교식 : 11/25일(주일) 교중미사
- \* 봉헌서를 작성하여 미리 봉헌함에 넣어 주시기 바랍니다.(마감:10/27일,토)

- ✧ **오늘은 연중30주일이며, 대건대학후원 특별헌금이 있습니다.**
- ✧ **다음 주는 연중31주일이며, 사제양성을 위한 특별헌금을 봉헌합니다.**
- ✧ **전례 및 청소 담당**

일 시	11/03일(토) 9시	11/10일(토) 9시
전례와 청소	4지역	5지역

- ✧ **추수 감사미사와 농산물 나눔 한마당**
- \* 일 시 : 10/28일(주일) 10시부터 교중미사 후까지
- \* 미 사 : 제1대리구 사무처장 서복원 신부님 집전
- \* 교중미사 후 다 함께 점심식사를 합니다.

- ✧ **위령의 날(11/2,금) 합동 위령미사**
- \* 미 사 : 본당 10시, 묘원 12시
- \* 미사 30분전 연도 봉헌합니다.(연도책 준비)
- \* 돌아가신 영혼을 위해 합동미사에물 봉헌 합니다.

- ✧ **2019학년도 대건유치원 원아모집**
- \* 원서배부 : 11/1일(목)부터
- \* 배 부 처 : 처음학교로 / 대건유치원
- \* 모집연령 : 2013.1.1.~2015.12.31생
- \* 입학설명회 : 11/3일(토) 10:30 대건유치원
- \* 입학 문의 : 667-2706 /010-4737-2705

- ✧ **11월 환자 봉성체**
- \* 일 시 : 11/7일(수) 12시~
- \* 신 청 : 11/4일(주일)까지

- ✧ **2019년 복음화 계획서 및 예산서 제출**
- \* 각 분과 및 단체는 한글 파일로 작성하여 성당 이메일(songtan@casuwon.or.kr)로 11/04(주일)까지 보내주시기 바랍니다.

- ✧ **협조 바랍니다!**
- \* 성당 주변 건물 앞에 주차 삼가시기 바라며, 이웃 주민에게 피해를 끼치지 않도록 특별히 유의해 주시기 바랍니다.

**✧ 가족사랑 실천해요**

11월 나눔의 달	언 어	행 동
	함께해서 행복해요.	가족, 추억 만들기

- ✧ **모임 / 행사**
- \* 요셉회 월례회의 : 10/28일(주일) 교중미사 후
- \* 현화회 전례꽃 연수 : 10/29일(월) 배론성지
- \* 성시간 : 11/1일(목) 오후7시 미사 후
- \* 성모신심미사 : 11/3일(토) 10시
- \* 성모회월례회의 : 11/3일(토)성모신심미사 후
- \* 제대회 월례회의 : 11/3일(토) 11시
- \* 연령회 월례회의 : 11/4일(주일) 교중미사 후

- ✧ **체나콜로 모임(사제를 위한 기도모임)**
- \* 일시 : 매주 목요일 오후6시, 교육관2층

- ✧ **평택 엠마우스 영어미사**
- \* 매 주일 오후 2시, 송서성당 2층

- ✧ **교무금 봉헌은 신자의 의무이며, 신앙고백입니다. 정성을 다해 봉헌하시기 바랍니다.**

**✧ 우리들의 정성 (10/15 ~ 10/21)**

교무금 : 4,180,000원(55세대)	
김금옥,김경애,김경운,김도연,김명구,김상례,김상완,김선희,김수철,김영재,김준호,김태수,김희정,문기만,문은중,박두하,박범근,박복선,박순오,박천운,백숙자,서성문,신민철,신정희,신희숙,안은희,안현숙,양순애,양은주,양천석,유승현,유재현,윤달희,윤병년,이건영,이명화,이명희,이보철,이수용,이순호,이시우,이영미,이영자,이태호,정강순,정정자,정호진,조금란,조명희,조순희,최원배,최태연,홍석민,황금자,황우분	
주일헌금 : 2,201,386원	
1만원	* 68장 = 680,000원
5천원	* 143장 = 715,000원
1천원	* 804장 = 804,000원
100원	* 12개 = 1,200원
50원	* 1개 = 50원
10원	* 2개 = 20원 / 1\$*1장 =1,116원
미사참례 : 730명 / 1인 평균 : 3,015원	
신자 수 : 2,469명 / 미사 참례율 : 29.56%	
특별헌금(전교주일) : 955,000원	
감사헌금 : 50,000원(1명)	
건축헌금 : 230,000원(4명)	
성소후원금 : 70,000원(4명)	

**“ 소통과 참여로 쇄신하는 수원교구 ”**

주임신부 : 배 경 석(요 셉) 총 회 장 : 권순테(대건안드레아) 사 무 실 : 031-662-6802 F A X : 031-663-7997 연령회장 : 010-3725-8133	<b>송 현 성 당</b> <b>성 정하상바로</b> 17730 평택시 경기대로 1376번길 60 E-mail: songhyeon@casuwon.or.kr	미 사 안 내			
		평 일	월	오전 6:30 수·금 오전 10:00 화·목	평 일
		주 일	토	오전 7:00 오전 10:30 오전 3:00 오전 7:00	토요특전 주일오전 교중미사 초 등 부 중고청년



### 특별헌금 (2차 헌금) 안내

☞ 10월 28일 - 교향청 전교회 후원 특별헌금

#### +미사, 전례, 성사

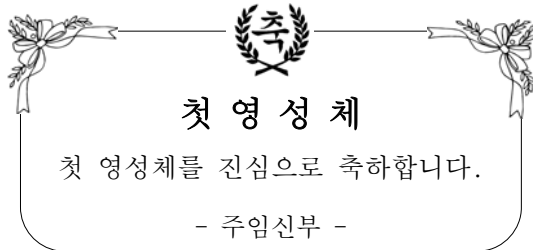

#### ■ 추계 사제 연수 안내

- 일시 : 10. 30(화) ~ 11. 1(목)
- ※ 사제연수에 들어가는 신부님들을 위하여 기도해 주시기 바랍니다.
- ※ 10.30(화), 10.31(수) 본당미사는 없습니다.

#### ■ 성시간 : 11. 1 (목) 저녁미사 후

- 매월 첫 주 목요일 미사 후에 거행됩니다.

#### ■ 위령의 날 미사 안내

- 일시 : 11. 2(금) 오전 10시 미사
- 연령회 주관으로 세상을 떠난 연령들을 위하여 합동연도가 있습니다.
- ※ 위령 합동미사 예물은 미리 사무실에 봉헌하여 주시기 바랍니다.

#### ■ 유아 세례 안내 : 11. 10 (토) 17:00

- 11. 4(주일)까지 세례명, 대부모를 선정하시어 사무실로 신청하여 주십시오.
- ※ 주임신부님과 사전 면담이 있습니다.

#### ■ 대입 수험생을 위한 9일기도 안내

- 대입 수험능력 시험일자 : 11. 15(목)
- 9일기도 모임 : 11. 6(화) ~ 11. 14(수)
- 기도시간 : 월, 수, 금 - 19:00  
화, 목, 토, 주일 - 미사 후 성전

#### ■ 대입 수험생을 위한 미사 및 안수예절

- 일시 : 11. 13(화) 19:30
- 신청마감 : 11. 11(주일)

- ※ 대입 수험생을 위해 생미사를 봉헌해 주십시오.
- ※ 수험생 미사에 참석하는 학생명단을 사무실에 알려주시기 바랍니다.

#### ■ 부제수품자 서경천(곤세교리사오)영적예물 안내

- 수품자를 위한 영적예물을 11. 30(금)까지 성전입구에 마련된 영적 예물함에 봉헌해 주시기 바랍니다.

#### +교육, 피정, 행사

#### ■ 형제회 활성화를 위한 가을산행 안내

- 일시 : 11. 3(토) 09:00 출발
- 장소 : 안성 서운산 (산행 후 점심식사)
- 회비 : 1인당 / 1만원(식대, 간식비 外)
- ※ 문의 : 소공동체분과 차장 010-5359-6582

#### +기타 공지

#### ■ 2019년 달력 광고 접수안내

- 대상 : 달력광고를 원하시는 교우
- 신청 : 본당사무실 (☎ 662-6802)
- 광고료 : 300,000원
- 마감 : 10. 31(수)까지 (선착순 10명)

#### ■ 2019학년도 송탄지역 가톨릭유치원 원아모집 안내

- 대상연령 : 만3세~5세(2015. 1. 1.~2013. 12. 31. 생)
- 입학설명회 (교우가정 우선입학 특전)  
서정동성당 부설 소화대례사유치원 : 10. 31(수) 11:00 / 19:00  
송탄성당 부설 대건유치원 : 11. 3(토) 10:30
- ※ 입학상담문의 : 667-2706(대건), 667-1703(소화대례사)

#### +회의 및 모임

- 하상축구선교회 월례회의 : 11. 4(주일) 11:30
- 연령회 월례회의 : 11. 4(주일) 11:30
- 성모회 월례회의 : 11. 5(월) 10:00

#### +구역별 봉사안내

담당 구역	일시 및 시간
포스코, 별장	10. 20(토) 09:00
대옥1, 지산	10. 27(토) 09:00
지난주 본당 청소 봉사해주신 금호, 대옥2 구역 신자 분들께 감사드립니다.	

교무금 : 신협 131-002-040386 송현성당 / 우리은행 1005-002-112024 (재)천주교수원교구유지재단

교무금 납부는 자선행위가 아니라 '신자들의 의무'이며, '하느님 백성으로서의 본분'입니다.





# 수리동성당

[성 요한 사도 복음사거]

www.srcc.or.kr

15867 경기도 군포시 수리산로 119

대표전화 031-396-3401 / 팩스번호 031-396-3402

주 임 신 부	김 상 순 (프란치스코 하비에르)
보 좌 신 부	선 진 우 (요한 세례자)
총 회 장	이 용 인 (에드몬드)

**연령회** ☎ 010-2374-1871 / 010-9272-6577 / 010-3133-6030 2018 - 43호 (10월28일)

미사 안내	주일	토) 19:30, 일) 06:00, 09:00(중고등부), 11:00(교중), 15:00(어린이), 19:30(청년)
	평일	월) 06:00, 화) 10:00/19:30, 수) 06:00/10:00, 목) 10:00/19:30, 금) 06:00/10:00 토) 10:00 - 매월 첫 토요일은 성모신심미사
예비신자교리	4월입교반	주일 09:30
	9월입교반	주일반(09:30) / 수요일반(10:40)

## ■ 【전례 및 행사】

- ▶ **성시간** : 11/1(목) 19:30 미사 후
- ▶ **위령성월 【위령의 날】 미사 및 연도봉헌**  
- 한국교회는 모든 성인 대축일(11/1) 다음날 11월2일을 위령의 날로 정하고 이와 연관시켜 11월을 위령성월로 지내고 있습니다. 위령의 날에는 미사에 참여하여 먼저가신 부모, 형제들을 위해 열심한 기도와 희생을 바쳐야 되겠습니다.
- **미사** : 11/2(금) 10:00 / 19:30  
※ 위령의 날 06:00 미사는 없습니다.
- **연도봉헌** : 위령성월 동안 봉헌됩니다.
- **위령의 날 : 미사 전 긴 연도**  
<오전 9시10분 시작 / 오후 6시40분 시작>
- **주일(짧은 연도)** : 11:00 미사 전(10:30 시작)
- **수요일(긴 연도)** : 10:00 미사 전(09:10 시작)
- ※ **예물봉투는 사무실 또는 2층 성당 로비에 준비되어 있습니다.** 예물봉투에 기억하는 영혼들의 이름을 적어 예물과 함께 봉헌하시면 됩니다.
- ▶ **성모신심미사** : 11/3(토) 10:00
- ▶ **【위령성월】 특강** : 11/3(토) 10:30~11:30
- **주제** : 선종(善終)
- **강사** : 최성균(요한보스코)신부님  
- 성모노인쉼터(창덕궁 앞) 전담
- ▶ **가족미사** : 11/4(다음주일) 모든 미사
- ▶ **임산부 축복예절**  
: 11/4(다음주일) 11:00 미사
- ※ **축복받을 대상자는 앞 쪽에 자리해 주세요.**

## ▶ **환자 영성체** : 11/15(목) 14:00~

- **신청마감** : 11/11(주일) 까지
- ▶ **하반기 【전입교우 환영식】**
- **일시** : 11/18(주일) 11:00 미사 후
- **장소** : 지하 다목적실
- **대상** : 2018년 6월 ~ 10월 전입교우
- ※ **각 지역 봉사자들께서는 지역 내에 전입교우를 파악하시어 안내해 주시고 함께 참석해 주시기 바랍니다.**

## ■ **특별 2차헌금**

- ▶ **11/ 4(다음주일)** : 사제양성후원

## ■ **cpbc평화방송 【우리본당노래자랑】**

- ▶ **본선** : 10/31(수) 19:00, 2층 대성전
- ▶ **방송 일정**
- **예선(본방)** - 11/12(월) 09:00
- **예선(재방)** - 11/13(화) 04:00 / 19:00  
- 11/17(토) 10:00 / 11/18(주일) 13:00
- **본선(본방)** - 11/19(월) 09:00
- **본선(재방)** - 11/20(화) 04:00 / 19:00  
- 11/24(토) 10:00 / 11/25(주일일) 13:00

## ■ **사회복지 기금 마련 판매**

- ▶ **일시** : 10/28(이번주일) 매 미사전후
- ▶ **판매품목** : 가래떡, 썩 가래떡, 썩설기
- ※ **수익금은 어려운 이웃들에게 사용되오니 많은 관심과 협조 부탁드립니다.**

**【본당소식은 간지1~4면에도 있습니다.】**

## 기 타 전 례

유 아 세 례	3.6.9.12월 셋째 주 토요일 17:00	봉 성 체	주보공지 후 신청
전 입 교 우 면 담	매 주일 10:00	훈 배 면 담	사무실에 미리 신청

**첫영성체를 안 한 자녀들의 축복** - 미사 중에 하지 않고, 미사 후 2층 성당로비에서 해드립니다.

천주교를 알고자 하시는 분은 본당신부님 또는 사무실에 문의하십시오.

예비신자 교리 시간 (10월말까지 예비신자 접수)		 1994 성 장 베르너 사메온	<h1>수지성당</h1>  <a href="http://www.sujica.or.kr">http://www.sujica.or.kr</a> 용인시 수지구 수지로 265 (16818)	미사 시간			
주일	오 전 09:30			토	10:00 (첫째주) 15:30 (초등부) - 첫째주는 없음 18:30 (중고등부 및 특전 )	월 06:30	10:00 (첫째주) 19:30
화요	오 전 11:00				화		
저녁반 20:15					수	06:30 10:00	
유아세례 : 3/5/9/11월 첫토 11:00				주일	07:00 09:00 11:00 (교중) 17:00 (청년) 20:00	목 19:30	금 10:00 19:30
병자영성체 : 매월 첫째주 금 14:00					토		
혼인 면담 : 둘째,넷째주 화요일					일		
사무실 265-2101~2 FAX 265-2103							
연령회장 김명자 체칠리아 010-4227-1544							
총 회장 최기학 마티아 010-5260-2780							
전교수녀 장 이레네오, 김 마리은혜 265-2106							
보좌신부 유정원 프란치스코 265-2105							
주임신부 김희강 루도비코 265-2104							



#### + 이번주 주일헌금 - 만원주일



**첫 영 성 체**

일시 : 10월 28일(주일) 11:00 교중미사 중

총 52명

10월 27일(토) 세례 받은신 신영세자분들 축하드리며

수지성당의 새 가족이 되신 것을 진심으로 환영합니다.

#### + 미사시간 변경 안내

일 자	미사안내	
11.06(화)	10시 X	19시30분 O
11.08(목) ~9(금)	X	

#### + 성시간 - 11.1(목) 저녁미사 후 / 3층 대성당

#### + 위령의 날 11.2(금) - 9시 15분 연도시작

#### + 성모신심미사

- 일 시 : 11.3(토) 10시 / 미사 후 임산부 안수

#### + 유아세례신청

- 일시 / 접수 : 11.3(토) 10시 미사후 / 사무실 접수(10.28까지)

#### + 목주기도모임 - 매월 첫째 주 수요일

- 일 시 : 11.7(수) 9시20분 / 3층 대성당

#### + 판공일정 - 11.13(화)~12.21(금) 간지참조

화 / 목	21:00~22:30(교우집)
수 / 금	10시미사후~11:00(성당) / 14:00~15:30(교우집)

#### + 형제회 모임

10.28 (주일)	8지역 통합 형제회 - 현대성우, 주공9
19:00	105호 교리실 010-8740-7826

#### + 형제회 노력봉사 - 매월 2주 / 4주 토요일

- 일 시 : 11월 10일 / 24일 10시

#### + 사제연도 및 연령회의 - 11.7(수) 10시 미사후

#### + 병자영성체 신청

- 일시 / 접수 : 11.9(금) / 사무실 접수(11.4까지)

#### + 신영세자 모임 - 17년 6월/11월 세례자

- 일시/장소 : 11.18(주일) 11시 교중 미사 후 / 101호

#### 봉 사

#### + 성당청소

- 10.30 (화) : 6지역 (임광)  
영원한 도움의 성모 Pr. / 천주의 성모 Pr.
- 11.01(목) : 7지역 (상록7단지/우성/성지1,2)
- 11.06(화) : 6지역 (현대프라임1)  
사랑의 샘 Pr. / 증거자의 모후 Pr.

#### + 주차 / 전례

- 10.28 (주일) : 6지역 (현대프라임1,2/임광/극동/주공1단지1,2)
- 11.04 (주일) : 7지역 (상록7단지/우성/성지1,2)

#### 전 입 (10.15~10.21) - 면담 사무실 신청

주재운	미카엘	진홍-4	김현주	에디스	풍덕3-2
정선진	장하성	동보3.4-1	이종민	프란치스코	현대성2-1
박흥례	로사	현대프1-2	유미경	엘리사벳	진홍-2
도선희	그라시아	삼성4/1-2	장지현	바오로	우성-3

**교무금 자동이체** 우리은행 계좌번호 760-203812-13-002 예금주 : (재)천주교 수원교구유지재단  
자동이체 시 책정자명과 세례명을 꼭 기입하여 주세요. 책정자명과 입금자명이 같아야 합니다.

<div>♣ 미 사 시 간 ♣</div> <div>† 주 일 : 06:30(성 인) 10:30(교 중) 19:00(청 년)</div> <div>† 토요일특전 : 18:00(초·중·고)</div> <div>† 새벽미사(06:30) : 월</div> <div>† 아침미사(10:00) : 수 · 금</div> <div>† 저녁미사(19:30) : 화 · 목</div>	<div>수 진 동 성 당</div> <div>- 노동자의 모범이신 성 요셉 -</div> <div>주임신부 : 조 태 구 (대전안드레아)</div> <div>전교수녀 : 홍 미 라 (루 치 아) · 정 은 주 (스 텔 라)</div> <div>사 무 실 : 751-1936 F A X : 754-7347</div> <div>총 회 장 : 010-5325-0487 연령회장 : 010-9590-1372</div> <div>주 소 : 경기도 성남시 수정구 탄리로 39 (13331)</div>	※ 예비신자 교리 ※	
		화	오후 8:30
		목	오후 8:30
		일	오전 9:00

#### ▣ 전례와 행사

- 1일(목) : 성시간(성체강복)
- 3일(토) : 성모신심 미사(오전 10시)
- 6일(화) : 외방선교회 미사(오후 2시)

#### ▣ 10월 30일(화)부터 11월 1일(목)까지 실시하는 추계 사제 연수에 참석하시는 신부님을 위하여 교우 여러분들의 많은 기도 부탁드립니다.

※ 10월 31일 ~ 11월 1일 미사 시간 변경 없습니다.

#### ▣ 위령의 날 합동위령미사

날 짜	미 사 시 간
11/ 2(금)	오전 10시

※ 위령의 날을 맞이하여 선종하신 모든 연령을 위한 합동위령미사를 봉헌합니다. 합동미사에물을 봉헌할 수 있습니다.

#### ▣ 유아세례 : 11월 3일(토) 성모신심 미사 후

10월 28일(주일)까지 세례청원서와 가족관계증명서를 본당 사무실에 제출하시고 당일 오전 10시30분까지 대부모와 함께 사무실로 오시기 바랍니다.

#### ▣ 울드레아 월례회합

- 일시 : 11월 7일(수) 오후 8시
- 장소 : 3교리실

#### ▣ 연령회 월례회합

- 일시 : 11월 10일(토) 특전미사 후
- 장소 : 교육관

#### ▣ 티엠티신 어머니 Q. 월례회합

- 일시 : 11월 11일(주일) 교중미사 후
- 장소 : 5교리실

#### ▣ 교적정리 : 반장, 구역장님은 관할 구역 내 신자 중 전출(이사)자, 거주미상자 및 세대별 출가한 자녀의 교적을 정리하여 주시기 바랍니다.

#### 후원금 납부 안내

본당의 모든 세대는 교무금 납부 시 의무적으로 연 2만원의 후원금을 납부하여야 합니다.

1. 납부대상 : 전 세대
2. 납부기간 : 연중 (연 1회)
3. 후원내용 : ① 사회복지후원금 연 1만원  
② 연령회 후원금 연 1만원

#### ▣ 성요셉대학 야외행사

- 일시 : 11월 2일(금) 오전 8시 교보빌딩 앞 출발
- 장소 : 연풍성지, 문경새재
- 회비 : 20,000원
- 문의 : 봉사자 이은미(체칠리아) 010-7755-8232

#### ▣ 미사 전례와 성당 청소 : 교중미사 후 청소합니다.

금 주(10월 28일)	수진1구역 8, 9, 10반
	바다의 별 Pr.
차 주(11월 4일)	수진2구역 1, 2, 3, 4반
	병자들의 구원 Pr.

- 화장실 청소는 본당의 봉사·신심단체에서 합니다.
- 10월 7일부터 시행합니다. (순번표 게시판 참조)

#### ▣ 우리들의 정성 (2018. 10. 15 ~ 2018. 10. 21)

교 무 금	2,475,000	주 일 헌 금	1,950,000
성 소 후원금	78,000	현 화 회 비	77,000
특별봉헌금	356,000		
감 사 헌 금	이 경 자(마 리 아)	50,000	
	정 연 순(데 레 사)	50,000	
	익 명	10,000	

<p>순천의료재단 정병원 CHUNG HOSPITAL</p> <p>중환자실/내과/외과/정형외과/신경외과 소아청소년과/재활의학과/신부인과 진단검사의학과/마취통증의학과 - 응급의학과 전문의 4명 24시간 진료 - MRI/CT/디지털X-RAY/내시경/초음파 ☎기이필요원원 전문요양원/원스톱토탈케어 정병원 750-6000 스카이빌요양원 750-6060</p>	<p>라식 수술 전문 안과 백내장/백시머/라식/시력교정</p> <p><b>연 세 안 과</b></p> <p>원장/안과전문의 이종훈(베드로) ☎ 721 - 0075 중앙시장 사거리 SR프라자 3층</p>	<p><b>손 치 과</b></p> <p>인공치아(임플란트) · 심미보철 틀니치료 · 치주치료 원장 손혜정(베로니카) ☎ 757 - 2858 중앙시장 농원 앞 창도빌딩 4층(주치사실옆)</p>	<p>사람 중심의 희망 금융!!</p> <p><b>성남중앙신협</b></p> <p>저축도~ 대출도~ 모두가 부자 되는 그날까지 성남중앙신협이 함께 합니다. ☎ 756 - 6181</p>
---	--	---	---

천주교를 알고자 하시는 분은 이웃 천주교 신자들 또는 사무실에 문의하십시오.

<b>*미사시간 안내*</b>		<b>시화성바로로 생당</b> 15025 시흥시 정왕신길로 139번길 24 홈페이지 : <a href="http://www.shpaul.or.kr">www.shpaul.or.kr</a> 사무실: ☎031-431-0537/ 팩스: 431-0536 ·매월 첫토요일 10:00 성모신심미사(생명미사)	<b>고 해 성 사</b> 매 미사전 30분 주임신부 : 김기원(요한사도) 보좌신부 : 성진호(미카엘) 전교수녀 : 김(세실리아) 총 회 장 : 정순두(미카엘) 010-8764-4920 연령회장 : 010-6336-6327
토 요 일	오후 3시 (어린이) 저녁 7시30분 (중,고등부)		
주 일	새벽 6시 (새벽) 오전 9시 (성인) 오전 11시 (교중) 저녁 7시 (청년)		
평 일	새벽 6시 - 월 오전 10시 - 수,목,금 저녁 7시30분 - 화,수,목		

## 2018년 교구표어 : 신앙의 기쁨! 젊은이와 함께!

연중 제30주일 화답송 (나)



### ▣ 보좌신부님 추계 사제 연수

-기간: 10/30(화)~11/1일(목)

### ▣ 시흥지구 소공동체 봉사자 교육 안내

-기간: 11/9(금)까지 매주 금요일 19:30~21:00

-장소: 시화성바로로성당 성전

-강사: 시흥지구 사제단

날짜	내용
11/2	소공동체 활성화를 위해
11/9	교육수료 미사

### ▣ 병자 영성체: 11월 1일(목)오후1시부터

### ▣ 성시간: 11월 1일(목)저녁미사와 함께

### ▣ 위령의 날 합동위령미사

-일시: 11월 2일(금)본당에서 오전 10시

- 합동위령미사 예물 준비

-전대사 일반조건: 11/1(목)~11/8(목)

고해성사, 영성체, 교황의 지향에 따른기도 바치기, 묘지 방문 기도

### ▣ 성모 신심미사(생명미사): 11/3(토)10시

-임산부와 태아를 위한 기도회와 안수

### ▣ 주간 본당행사 및 모임 안내

차축복: 토요일 저녁미사 후	
집축복, 상가축복: 목요일	
혼배면담: 사무실 서류준비 안내후 면담 접수 ♡서로보면 반갑게 인사하기♡	
상임 위원회	10월 28일(주일)
청소년 위원회	11월 1일(목)저녁미사 후
여성소 지역장 모임	11월 2일(금)오전미사 후

### ▣ 주일미사 참례 현황

주 일	9/30	10/7	10/14	10/21
총신자수	4,858	4,853	4,855	4,856
참례자수	1,141	1,143	1,057	1,196
참례율	23.5%	23.5%	21.8%	24.6%

### ▣ 2018년 교무금 봉헌 현황

총세대수	지난주 책정세대	총책정 세대	책정율	납부 세대
2,081	2	618	29.6%	586

전입 오신분은 사무실에서 교무금 책정 바라며, 은행 자동이체 신청은 본인 거래 은행에서 직접 신청 바랍니다. (우리은행: 1005-001-149375 천주교수원교구)

### ▣ 교우 여러분의 봉헌에 감사드립니다. (10/15~10/21)

주간수입		주간지출	
교 무 금	6,932,000	무이자예탁	5,000,000
주일 헌금	3,440,500	선 교 비	861,400
특별봉헌금	1,428,000	수녀원비	1,380,000
감사 헌금	410,000	교 육 비	2,567,690
기타 헌금	700,000	인 건 비	8,953,380
후 원 금	60,000	일반관리비	3,853,380
		교구 납부	1,629,000
합계	12,970,500	합계	24,244,850

### \*감사헌금

익명 5만/ 최건웅(사도요한) 6만/ 이민구 10만  
홍점순(보나) 10만/ 함인수(리디아) 10만원

\*현금과 예금(10/21재) 29,493,170원

\*부채 신협차입금 76,500,000원  
교구공납금 161,825,000원(2017년도)  
무이자예탁 191,000,000원

천주교를 알고자 하시는 분은 본당신부 또는 사무실로 연락 바랍니다.

<b>주임신부 이인석(해 로)</b> <b>전교수녀 이 소화데려사</b> <b>☎ 070-4047-0355</b> <b>총 회 장</b> <b>☎</b> <b>연령회장 강영옥 루시아</b> <b>☎ 010-2310-4188</b>	 <b>시화성베드로성당</b> <b>시흥시 정왕동 1784-4번지 (15062)</b> <b>경기도 시흥시 평안상가 5길14 (정왕동)</b> <b>전 화 : 031)497-8275 / Fax : 031)497-8566</b> <b>cafe.daum.net /speter</b> <b>예비신자 교리 : 주일반</b>	<b>주 미사시간 안내</b>	
		<b>토</b>	<b>19 : 00 청소년. 초등</b> <b>토요 저녁미사</b>
		<b>주 일</b>	<b>09 : 00 일 반</b> <b>11 : 00 교 중</b>
		<b>평 일</b>	<b>월 : 06 : 00</b> <b>수 · 금 : 10 : 00</b> <b>화 · 목 : 19 : 30</b>

**소통과 참여로 색인하는 수원교구!**  
**신앙의 기쁨! 젊은이와 함께!**

연중 제30주일 화답송 (나)



주 - 님 이 큰 - 일 - 을 하 셧 기 에 우 리 는 기 뻐 하 였 네

Copyright © 박원주. Administered by Holymusic. All rights reserved. Used by permission.

☎ **성전봉헌을 위한 묵주기도 300만단 봉헌**

(10/14) 봉헌누계	지난주 (10/21)	합 계
1,183,785단	815단	1,185,415단

☎ **교금 책정. 납부 현황**(10월 24일 현재)

구 분	총세대수	책정세대	책정율	납부세대
교무금	680	269	39.6%	264

☎ **본당 봉사자 만남 안내**

- ▶ 일 시 : 11월 4일(일) 오후 6시
- ▶ 대 상 : 봉사자 전체모임 후 저녁식사 있습니다.
- ▶ 장 소 : 두리쌈밥집

☎ **본당 차량구입 후원 안내**

▶ 본당 운영중인 그레이스 봉고차는 2000년식 노후로 인해 사용에 어려움이 가중되는 상황으로 새로 구입하고자 합니다. 신자 분들의 작은 정성을 모아 차를 구입 하고자하오니 동참하여 주시기를 바랍니다. 후원은 사무실에서 접수합니다.

▶ 후원해 주신가족 및 단체(20) 6,850,490원

☎ **위령성월 합동위령 미사**

- ▶ 일 시 : 11월 2일(금) 10:00 19:30
- ▶ 미사 전 연도봉헌과 합동예물준비해주세요.
- ※ 11월은 위령성월 미사 전 연도 봉헌합니다.

☎ **성시간 : 11월 01일(목) 저녁 미사 후**

☎ **환자 영성제**

- ▶ 일 시 : 11월 03일(토) 오후 2시

☎ **레지오 전단원 교육 안내**

- ▶ 일 시 : 11월 4일(일) 13시-15시 / 성 전
- ▶ 대 상 : 단원 및 협조당원 전원참석바랍니다.

☎ **공생공반밀알 공동체 홍보안내**

- ▶ 일 시 : 10월 27일(토) - 28일(일)
- ▶ 우리동촌 살리기와 생활생명공동체 운동 활성화를 위한 홍보

☎ **고3수험생9일기도 안내**

- ▶ 일 시 : 11월 6일(화) 사무실에 접수바랍니다.

☎ **전입 및 전출가족(10월)**

전 입	세 례 명	구 역	전 출/본당	
조순미	힐라리아	정왕1	정은숙	렐레나/배곧
채만석	바오로	정왕1	배학기	모세/배곧
나장일	요 셜	정왕1	정우진	노렌조/시화마오로
이홍재	본시아노	푸르지오1	황광현	안드레아/배곧
박연희	마리아	진영1	정영화	로셀리나/배곧
유혜란	연희마리아	주공	전태화	마리아/신탄성모
			임승제	바르톨로메오/배곧

☎ **전례 및 봉사안내**

날짜	장소	성 당	계 단	로비컬터	화장실
금 주 (10.28)	금 강	정왕 5	건영 1	두 산	
다음주 (11.04)	무 진	푸르지오 1	대우.기타	정왕 2	

▶ **이 번 주 : 성전봉헌 2차연금**

☎ **지난주 우리들의 경성(10/15-21)**

▶ 주일 헌금 1,080,000원	▶ 2차헌금 580,000원
▶ 교 무 금 2,305,000원	▶ 감사헌금 250,000원
▶ 사회복지 0원	▶ 성소후원금 190,000원
▶ 건축헌금 2,290,000원	▶ 차량구입후원(20) 6,850,490원

<건축헌금> 1만: 김경원 이종녀 2만: 김화정 김인식 고영란 이희순 3만: 강성분 윤종순 천성모 나성옥 김순주 5만: 신현광 이봉기 김순일 김용수 오원문 6만: 현욱관매 윤경태 7만: 한일수 10만: 감금란 김미애 배상환 박성복 이승근 황경숙 15만: 조명자 20만: 김혜경 전하백 장영진 25만: 김학연

☆ **한 번 더 기도하고, 한 번 더 봉헌하자** ☆

<b>소망열쇠 · 설비</b> ▶ 각종 보조기, 특수키 ▶ 디지털 변호키,현관키 ▶ 변기부속, 하수구통들 ▶ 화장실 리모델링 ▶ 수도꼭지, 누수 ▶ 화장실 보수 공사 <b>1179-7 ☎ 499-2626</b> <b>리라 유치원 옆</b> <b>박광성(사무엘)</b>	<b>남 도 밥 상</b> <b>아구찜.탕. 수육</b> <b>해물탕.생삼겹판.구이</b> <b>해물섞어찌. 갈치조림</b> <b>맑은아구탕.동태나장탕 등</b> <b>성당 앞 (80m전방)</b> <b>☎031-499-0246.2005</b> <b>H.P: 010-9706-3389</b> <b>대표 길향수(마리아)</b>	<b>두리 쌈밥집</b> <b>돼지갈비.오리.백숙</b> <b>쌈 채육. 찜심특선매뉴</b> <b>해소류 짬뽕개배 농장개공</b> <b>성당 앞 (50m전방)</b> <b>☎031-432-0706</b> <b>H.P: 010-9014-5758</b> <b>대표:김성만.이금주(레지나)</b>	<b>시흥 명품장</b> <b>옛수원갈비</b> <b>꽃등심.생갈비.매생이갈비</b> <b>탕.차돌박이.육회.</b> <b>삼겹살.돼지갈비.갈비탕.국수</b> <b>전골.김치전골 등.</b> <b>성당 앞 (50m전방)</b> <b>☎ 031-498-4393</b> <b>H.P: 010-3625-3399</b> <b>대표 : 박 필 수</b>	<b>어 부 의 딸</b> ☎ 낙지 찞구미연포탕 철판찌구미, 문어숙회 쥐치,광어회새우전어 소리곰장어구이 등 ☎ <b>☎ 031-499-9172</b> <b>H.P: 010-3933-9172</b> <b>kbs당구장 맞은편</b> <b>김인화(안토니아)</b>
--	---	---	---	--

천주교를 알고자 하시는 분은 본당 신부님 또는 수녀님에게 문의하십시오.

# 신갈 성당

성녀 김효임 골롬바

http://www.singal.or.kr 용인시 기흥구 관곡로 35

주임신부: 이동춘 바오로  
보좌신부: 윤범진 도미니코  
본당수녀: 이경환 프란치스코  
오 타르실라  
대표전화: 281-4700, 4702  
수녀원: 281-4701

2018년은 새로운, 내적, 외적 복음화를 ...

## ● 추계사제연수 기간 미사 안내

· 일시 : 10월 30일(화)~11월 1일(목)

날짜	미사시간	비고
10월 30일(화)	오전 10시	저녁미사 없음
10월 31일(수)		미사없음
11월 1일(목)	오후 7시 30분	성시간 있음

· 미사시간을 확인하여 착오 없으시기 바랍니다.

## ● 견진성사 안내

- 일시 : 11월 4일(일) 오전 11시 / 성전
- 집전 : 제1대리구장 이성호 리노 주교님
- 견진 감사예물은 봉사자나 사무실에 제출해 주세요.
- 당일 교중미사 시간이 견진성사로 길어질 수 있으니 교우님들의 많은 양해 바랍니다.

## ● 위령의 날 미사 및 연도

- 일시 : 11월 2일(금) 06:30, 10:00
- 연도 : 미사 전 30분 시작
- 위령의 날 합동미사예물은 당일 미사 전에 봉헌하거나, 사무실에 미리 봉헌해 주세요.

## ● 수험생을 위한 미사 및 안수

- 일시 : 11월 13일(화) 오후 7시 30분
- 미사 후 수험생 안수 예절이 있습니다. 수험생들과 부모님들의 많은 참례 바랍니다.

## ● 달력 광고

- 접수 : 사무실 / 문의 : 010-4761-3261
- 광고비 : 300,000원 / 마감 : 10월 28일(일)

## ● 전입세대 가정방문, 집 축복 신청

- 매월 첫 토요일 오후 2시 ~ 5시

## ● 예비자 입교식 준비 지역별 30일 기도

- 일시 : 10월 29일 ~ 12월 1일(주일 제외)
- 지역별 3일씩 목주 기도(1일차-환희신비, 2일차-고통신비, 3일차-영광신비)를 봉헌합니다.
- 입교식 : 12월 2일(일) 교중미사

지역	일시	비고
3	10월 29일(월) ~ 31일(수)	
4	11월 1일(목) ~ 3일(토)	
5	11월 5일(월) ~ 7일(수)	
6	11월 8일(목) ~ 10일(토)	
7	11월 12일(월) ~ 14일(수)	
8	11월 15일(목) ~ 17일(토)	
9	11월 19일(월) ~ 21일(수)	
10	11월 22일(목) ~ 24일(토)	
1	11월 26일(월) ~ 28일(수)	
2	11월 29일(목) ~ 12월 1일(토)	

## ● 우리들의 정성(10. 15 ~ 10. 21)

총액		15,484,030원	
교무금	6,910,000	기타헌금	900,000
주일헌금	4,692,520	주일2차헌금	1,277,510
성소후원금	80,000	사회복지후원금	40,000
분당헌금	1,234,000	감사헌금	300,000
사용료수입	50,000		
방선정 : 100,000 / 김세광 : 100,000 용인프란치스코형제회 : 100,000			

- ◆ 이번 주일은 연중 제 30주일이며, 본당 후원회 지원을 위한 2차 헌금이 있습니다.

예비자교리	성탄반 주일 9:00	성시간	매월 첫 목요일 오후 7시 30분
집축복신청	매월 첫 토요일 오후 2시 ~ 5시	혼인면담	매주 토요일 오후 5시, 상의 후 결정
유아세례	홀수달 둘째 토요일 오후 5시. 수시접수	병자영성체	매월 첫째 목요일 오후 1시

교무금 은행납부 : 1005-900-322987 천주교수원교구 우리은행 / 선택정 후납부 / 자동이체는 거래 은행에 문의  
교무금 은행납부시 납부자 확인을 위해 꼭 이름과 세례명을 확인하여 납부해 주세요.(가족이름x, 실명 불필요)



◁ 미 사 시 간 안 내 ▷		<p style="text-align: center;">성 장 주 기 요 셽</p> <p style="text-align: center;"><b>신 둔성 당</b></p> <p style="text-align: center;">주임신부 : 정연진 베드로</p> <p style="text-align: center;">sindun@casuwon.or.kr</p>	사제관	070-4047-0923
주 일	07:00 (오전미사) 10:30 (교중미사)		사무실	031-637-6380
토요일	18:00 (학생미사)		F A X	031-637-6389
평 일	06:00 (월)		주 소	이천시 양진로 114번길 19
	10:00 (수, 금) 19:30 (화, 목)			



#### 전례 및 봉사활동 안내

구분	토요일	주 일	
		오전미사	교중미사
금주해설	학생	김명숙	김요섭
금주독서	학생	권영덕, 이명형	지찬근, 임애영
금주성가	입당 452 / 봉헌 512, 221 / 성체 171, 164, 173 / 파견 271		
지향기도	신 둔 2 구 역		
토요차량	11/3 권영덕(마르시알) 010-5494-8222		
주일차량	11/4 권영덕 010-5494-8222, 장문섭 010-5287-0753		

#### ◆ 반·구역장 월례회의

- 10월 28일(주일) 교중미사 후

#### ◆ 전임교우 면담

- 10월 28일(주일) 교중미사 후

#### ◆ 위령의 날 미사안내

- 11월 2일(금) 10:00 미사 후 위령기도
- 합동위령미사 봉헌이 있습니다.

#### ◆ 미사안내

- 10월 30일(화)~11월 1일(목) 추계사제연수로 미사가 없습니다.
- 11월 3일(토) 10:00, 대성전
- 성모신심미사, 하늘마을 봉헌자 미사

#### ◆ 유아신앙교실

- O·T : 2018년 10월 28일(주일) 교중미사 후
- 대상자: 신청하신 부모님과 아이들
- 유아신앙교실은 2018년 11월 4일(주일)부터 매주 교중미사 중 운영

#### ◆ 축구선교회 정기총회

- 일시 : 10월 28일 교중미사 후
- 장소 : 지하식당

#### ◆ 연례회 총회 및 연례회원 미사 안내

- 일시 : 11월 3일(토) 10:00
- 위령성월을 맞이하여 연례를 위한 연미사 봉헌
- 미사 후 연례회 총회(결산보고) 연례회 회원 분들의 많은 참석 바랍니다. (식사제공)

#### ◆ 본당 봉사자 모집합니다.

##### ■ 성물방

- 봉사시간 : 주일 교중미사 전·후
- 문의 : 010-8236-5842(이슬기 정혜엘리사벳)

##### ■ 해설단원

- 문의 : 010-8577-1140(유연숙 아녜스)

#### ◆ 본당 올드레아 회합

- 일시 : 11월 4일(주일) 교중미사 후
- 스태프들의 많은 참여 부탁드립니다.

#### ◆ 전임교우 환영합니다.

- 정선원(소피아) 신일아파트
- 박영신(유스티노) 가족, 신둔면 수광리 해당 구역 반장님께서 사무실에서 확인해 주시기 바랍니다.

#### ◆ 우리들의 정성

구 분	10 / 15 ~ 10 / 21
주일헌금	981,000 원
주일 2차	1,000,000 원
교 무 금	390,000 원
건축헌금	160,000 원
감 사 헌 금	김경순(엘리사벳) 200,000 원
	유명신(마리아) 200,000 원
	전인용(그레고리오) 300,000 원
	전호철(암브로시오) 100,000 원
합 계	3,331,000 원

\*\* 교무금 자동이체 (농협) 355-0028-0569-43 천주교수원 교구유지재단

요일	독 서		복 음	화 답 송
29(월)	에페 4,32-5,8		루카 13,10-17	사랑받는 자녀답게 하느님을 본받는 사람이 되어라.
30(화)	에페 5,21-33		루카 13,18-21	행복하여라, 주님을 경외하는 모든 사람!
31(수)	에페 6,1-9		루카 13,22-30	주님은 말씀마다 참되시네.
11(목)	묵시 7,2-4.9-14	1요한3,1-3	마태오 5,1-12	주님, 이들이 당신 얼굴을 찾는 세대이옵니다.
2(금)	요기 19,1.23-27	로마 5,5-11	마태오 5,1-12	주님은 나의 빛, 나의 구원이시다.
3(토)	묵시 21,1-5		마태오 25,1-13	기뻐하며 주님의 집으로 가리라.

천주교를 알고자 하시는 분은 본당신부 또는 사무실로 연락 바랍니다.

<b>신봉동 성당</b> (주보성인 : 성 오매트르 베드로) 용인시 수지구 신봉1로 241번길 20 사무실 : 261-7133 . 팩스 261-7134 연령회장 이영두 빠뜨리시오 010-8716-5261 주임신부 박두선 바오로	평일	월	07:00	* 병자영성체 : 매월 첫 목요일 14시 * 성시간 : 매월 첫목요일 * 유아세례 : 짝수달 둘째 주일 교중미사후 * 병자성사 : 수시 * 차. 집. 상가축복 : 수시
	미사	화.목	19:30	
		수.금	10:00	
	주일	토	첫토요일 10시(신심미사)	
			15:00 (어린이)	
			19:00 (중고등부)	
		일	07:00	
			10:00 (교중)	
			19:00 (청년)	

#### ☑ 이번주일 2차헌금 : 건축헌금

#### ☑ 병자 영성체(봉성체)

- 일시 : 11월1일(목) 14시
- 신청 : 10월31일(수)까지 구역장. 반장은 성당사무실로 신청

#### ☑ 성시간

- 일시 : 11월1일(목) 저녁 7시30분 미사후

#### ☑ 위령의 날 미사안내

- 일시 : 11월2일(금) 10시
- 합동위령미사로 봉헌되며, 예물은 성당 입구 봉헌바구니에 넣어 주시기 바랍니다. 참례 못하시는 분은 사무실에 미리 접수해 주세요
- \* 미사 전 30분에 연도 있습니다.

#### ☑ 성인세례식 안내

- 11월4일(주일) 10시 교중미사중
- 주님의 자녀로 새로 태어나는 새신자들을 위하여 기도 부탁드립니다.
- 구역·반 및 제단체에서도 관심 바랍니다.

#### ☑ 프랑스 앙굴렘교구와 자매결연 관련 프랑스 방문단 모집

- 모집인원 : 20명(선착순)
- 일정(예정) : 11월26일~12월3일(8일간)
- 자매결연. 오매트르 베드로성인 생가 및 성당방문
- 김인중 신부님과 오찬 및 파리 시내 관광 등

#### ☑ 노인심리 상담사 자격증 취득안내

- 교육기간 및 장소 : 11월24일(토)· 12월1일(토) (2회) 수지성당
- 자격증 발급기관 : (사) 한국노인 복지사 협회
- 수강료: 40만원(교재 및 발급비 별도)
- 주관: 공생공빈밀알 사회적 협동조합(대전동성당)

#### ☑ 제대 마련 바자회 결과 안내

- 총 수익금 : 70,096,800원
- 바자회를 준비해 주신 소공동체 봉사자와 모든 단체 봉사자들에게 감사드리며, 바자회에 적극 참여 해 주신 신자분들께도 진심으로 감사드립니다.

#### ☑ 달력광고(2019년도)

- 발행부 : 1,800부
- 신청 : 선착순
- 금액 : 30만원
- 갯수 : 6칸

#### ☑ 본당 사목회 총회장으로 봉사하실 분을 찾습니다

#### ☑ 청소·전례·주차봉사 안내(7지역)

구 분	일 시	구 역
청소	10월 30일(화)	삼성쉐르빌·아람·자연부락
봉헌 정리	11월 3일(토) 19시 미사	삼성쉐르빌·아람·자연부락
전례 안내	11월 4일(주일) 10시 교중미사	삼성쉐르빌·아람·자연부락
	11월 4일(주일) 10시 교중미사	삼성쉐르빌·아람·자연부락
	11월 4일(주일) 7시 미사	독서자
주차 봉사	11월 4일(주일) 10시 교중미사	삼성쉐르빌·아람·자연부락
제물 봉헌	11월 4일(주일) 19시 저녁미사	청년회

#### ☑ 건축헌금 약정현황(10/21일 현재)

금주	세대	약정금액	
누계	423세대	약정총액	1.087,590,000

#### ☑ 우리들의 정성(10/15~10/21)

항 목	봉 헌 금
주 일 헌 금	6,091,600
2차헌금(교황청전교회보냄)	919,000
교 무 금	9,350,000
건 축 헌 금	5,030,000
감 사 헌 금	300,000
김광식20만. 두진성5만. 채존석5만	
성 소 후 원 금	30,000
합 계	21,720,600



<b>미사시간</b>		 <b>신장본당</b> <b>하남시 신평로 73번길 38</b> 사무실 794-7911 수녀원 794-7912 팩 스 793-4471 유치원 794-7949 방점규 연령회장 : 010-9459-5362	<b>예비자</b>	주일 : 09:30
<b>토요특전</b>	오후4시(어린이) 19:30(중.고등부)		<b>교리</b>	화 : 20:00
<b>주일미사</b>	06:30 09:00 11:00 19:30(청년)		<b>유아세례</b>	홀수 달 둘째주 토 17:00
<b>평일미사</b>	06:30 월.수.금 10:00 화.수.목.금.토 19:30 화.목		<b>차 축복</b>	수시로
			<b>고해성사</b>	매 미사 30분전



(후렴) 주님이 큰 일을 하셨기에 우리는 기뻐하였네.

☞ 다음주는 사제양성 특별헌금이 있습니다.

☞ 주임신부님 사제연수!

10월 30일(화) ~ 11월 1일(목)까지 주임신부님께서 교구사제연수를 다녀오십니다. 기도 중에 기억해 주시기 바랍니다.

☞ 교구 사회복음화국 우수봉사자상 수여식!

본당 빈첸시오회 회장인 이성범(베드로)님께서 교구 사회복음화국 우수봉사자로 선정되어 10월 27일 소망상(우수)을 수상하시고 28일 교중미사 중 상장 수여식을 거행하겠습니다.

☞ 세례대상자 성지순례!

11월 3일 세례대상자분들께서 미리내로 성지순례를 떠납니다.

※ 출발시간 : 신장성당 오전8시 집합

☞ 위령성월 교중미사 전 합동위령기도안내!

11월은 위령성월입니다. 매 주일 10시 20분부터 합동연도를 바친 후 교중미사를 봉헌하게 되오니 위령기도책을 지참하시고 오시기 바랍니다.

☞ 환자영성체 안내!

11월 2일(금) 오전 10시 미사 후 환자 영성체가 있습니다. 원하시는 분들은 구역장님을 통해 사무실로 11월 1일(목) 까지 접수해 주시기 바랍니다.

☞ 레지오학교 (교본과정) 안내!

11월 2일(금) 5주간 동안 진행된 레지오학교 교본과정이 마무리 됩니다.

☞ 김장 나눔 행사!

예년처럼 불우이웃돕기 김장 나눔 행사를 11월 한 달동안 합니다. 많은 관심과 참여를 부탁드립니다.

☞ 평일미사 성가반주 봉사자를 모집합니다!

평일미사 반주자를 모집하오니 봉사를 원하시는 분은 사무실로 접수해 주시기 바랍니다.

자격요건 : 피아노 체르니 30번 이상. 평일 오전, 오후 미사 반주 가능하신 분 ※ 오르간 교육 예정

☞ 2019학년도 소화유치원 원아모집 안내!

- ♣ 신장 성당 교적을 갖고 계신 가정만 우선모집에 지원
- ♣ 모집선발방법 : 유치원 입학관리시스템 “처음 학교로”로 **회원가입⇒자녀등록⇒유치원검색⇒우선모집접수⇒접수증확인⇒선발결과확인⇒선발 시 유치원등록**
- ♣ 우선모집 접수기간 : 2018.11.01.~11.06 (6일간)
- ♣ 우선모집 발표 : 2018. 11. 12
- ♣ 입학설명회 및 유치원개방:2018.10.31.(10:00~12:00)

☞ 은혜의 밤 안내!

본당 성령봉사회는 10월 31일(수) 저녁7시 30분에 미사와 함께하는 은혜의 밤을 개최하오니 많은 분들의 관심과 참석을 요망합니다. 성령세미나를 받지 않으셨어도 참석하실 수 있습니다.

강사는 김성대(안드레아)신부님 이십니다.

☞ 연령회에서 알려드립니다!

수원교구 연령회연합회 주관 합동연도 후 위령미사가 정자동 주교좌 성당에서 11월 3일(토) 14시 있습니다. 본당에서는 12시 20분 기업은행 앞에서 출발할 계획이오니 참석하실 유가족분들은 사무실로 접수해 주시기 바랍니다.

☞ 2019년도 달력광고 접수!

2019년도 성당달력에 광고를 원하시는 분들은 10월 28일까지 선착순으로 마감되며 광고게재비용은 사무실로 문의해주시기 바랍니다.

☞ 헌화회 회원모집!

주님께 아름다운 꽃 장식을 봉헌할 수 있는 봉사자를 모집합니다. 꽃꽂이 유경험자, 제대 꽃꽂이에 관심 있는 분들은 사무실로 신청해 주시길 바랍니다.

☞ 시몬성가대 단원모집!

시몬성가대의 신입 단원을 모집합니다. 관심 있으신 교우분은 누구나 환영합니다.

문의 : 단장 이경희(로사) 010-8528-1883

☞ 우리들의 정성!

교 무 금 : 5,597,000 주일헌금 : 5,081,000

특별헌금 : 1,562,200 감사헌금 : 이진형(5),바오로(10),장동욱유성은(50),서정은(5),박상우(30),익명(15),배현숙(2),익명(100), 이대옥(10)



# 신흥동 순교자들의 모후 성당

주임신부 표 창 연 (프란치스코)

총회장: 박민수(갈리스도) 전교수녀: 이 산딜라 수녀 유치원: 박 펠리노 수녀  
우) 13259 성남시 수정구 공원로 432 ☎ 744-0265.FAX 733-2616. 유치원 732-4534

**“소통과 참여로 새신하는 수원교구! 신앙의 기쁨! 젊은이와 함께!”**

**2018년도 본당복음화 실천 방향: “말씀”의 힘으로! “신앙”의 기쁨을!**

## ❖ 오늘의 헌금

금주: 주일헌금/장기수선 특별봉헌금  
차주: 주일헌금/사제양성 특별봉헌금

## ❖ 청년 모임

매주(토) 18:30~ (친교실/청년회의실)

## ❖ 소공동체 모임

소공동체 게시판/현관 참조

## ❖ 사목평의회 봉사자 교육(의무참석)

10월 28(주일) 12:30~ 강사: 이수완(로마노)교수

## ❖ 환자영성체 11월 09~10일(예정)

반/구역장에게 신청

## ❖ 성모유치원 원아모집 11월 1일~26일 까지

게시판 참조 문의: 031-732-4534



## 주요 전례 및 행사

## ❖ 유아세례 신청 - 만7세 이전

매월 첫 토요일 18시/가족관계증명서부 신청

## ❖ 어린이 첫영성체 11월 4일(주일) 교중 미사 중

## ❖ 수험생을 위한 미사/안수 11월 03일 19:30

## ❖ 성인세례 11월 11일(주일) 교중 미사 중

## ❖ 본당 신부님 휴가 11월 12일(월)~16일(금)

기간 중 평일미사 없음. 사무행정 업무 휴무.  
성당 개방시간-게시판(단체 참조)

## ❖ 위령의 날 위령합동미사 11월 2일(금) 10시

미사 예물은 성전뒤편 예물함에 봉헌.

## 11월 위령성월

연옥 영혼들이 우리들의 기도로 정화되어  
천상잔치에 참여를 바라며 우리들의 정성  
어린 기도를 봉헌하는 한 달입니다.

## ❖ 지역 전례 및 청소안내

교중 지역 전례		본당 청소	
10월 28일	절제지역	11월 03일	온유지역
11월 04일	온유지역	11월 10일	호의사랑지역

## ❖ 주간 미사 참례 현황(10월 15일~10월 21일)

총신자수: 1,941명 참례대상자수: 1,938 명(거주미상 제외)

평일	월	화	수	목	금	토	합계
미사	50	69	85	64	58		326
주일	청소년 미사		어린이 미사		교중 미사		합계
미사	140		210		350		700
							36.11

## ❖ 우리들의 정성된 봉헌(10월 15일~10월 21일)

- 교무금: 48건 3,562,000원
- 주일헌금: 2,290,100
- 특별봉헌금: 594,500
- 성소후원: 1건 10,000
- 미사예물 23건 660,000

♡ 감사헌금 및 후원금(2건) 150,000원  
현영자 50,000 권순옥 100,000

## ✂ 미사 전례 안내 교해성사: 매 미사 30분전

토요일: 오후 7:30(청소년 미사)

주 일: 오전 9:00(어린이 미사) 11:00(교중미사)

평 일: 월/오전 6:00 화/목/오후 7:30 수/금/오전 10:00

성시간: 매월 첫(목) 미사 후

성모신심 미사: 매월 첫(토) 10:00

※ 미사 예물은 하루 전까지 사무실로 접수하세요.  
사용하신 성가책은 제자리에 가져다 놓아주세요.

교무금 납부 계좌: 신한 131-000-907557

예금주: 유지재단(신흥)

납부자 이름/세례명으로 이체하시기 바랍니다.

**2018년 하느님과 약속한 합당한 교무금**

**책임과 납부에 최선을 다했는지 살펴봅시다.**

## 민트치과

임플란트/치아교정  
사랑니 발치

이마트 사거리 농협건물 3층  
원장 기동애(리피엘)

☎ 755-5033



[주] K&J, C [주] JK제약

콘택트 렌즈엔

“DREAM EYE”

윤 마미엘 강 마미엘라

## 종합부동산

토지전문, 분양, 매매

한 번 맺은 인연 소중히  
여기겠습니다.

봉무(안나), 강창희(이탈라)

☎ 02-540-4266

010-3365-4266

## 초등 2학년 모집

공부방법+공부습관  
영어로 잡기!!

헬라 잉글리쉬

신흥3동 자치센터 뒤편

주 로사리아 010-9042-4669

## 도배·장판

깔끔/저렴한 가격  
내 집처럼 정성어린 시공

김종오(베드로)

☎ 010-8734-7083

주임신부 : 신동호(다윗) 전교수녀 : 엄율리(에타) 김글라라 031-694-5503 총 회 장 : 전명심(안토니오) 연령회장 : 한부석(안토니오) 010-5332-2491 예비자교리 : 주일 오전 9시30분 고해성사 : 미사전 30분 유아세례 : 매월 첫주 토요일	 <b>아미동성당</b> <b>성 이문우 요한</b> 17333 이천시 부발읍 경충대로 2050번길 192 홈페이지 : <a href="http://www.amidong.or.kr">http://www.amidong.or.kr</a> E-mail : <a href="mailto:ami@casuwon.or.kr">ami@casuwon.or.kr</a> 사무실 : 694-5501, FAX : 694-5504	♣ 미사 시간 안내 ♣ 주일 : 오전9시, 오전11시(교중) 토 : 오전10시(첫주, 성모신심) 오후3시(어린이), 오후7시(중·고등, 청년) 평일 : 월 오전6시 화·목 오후7시 수·금 오전10시 병자영성체 : 매월 마지막 목요일 차축복 : 상시 집,가게축복 : 상시
---	---	---

총신자수	미사참례자	미사참여율
1,951명	473명	24.24

#### ☑ 전례 및 행사 안내

10월 30일(화) 09:00	병자영성체
11월 1일(목) 성시간 후	구·반장 교육 및 형제회장 월례회의
11월 2일(금) 10:00	위령의날 미사 (구시리묘원)
11월 2일(금) 11:00	사회복지분과 월례회의
11월 3일(토) 10시미사 후	복사단 자모회 월례회의
11월 4일(일) 9시 미사 후	전례분과 월례회의
11월 4일(일) 10:00	연령회 월례회의
11월 4일(일) 교중미사 중	세례식
11월 10일(토) 13:00	청소년 위원회 월례회의

#### ☑ 전례봉사 안내

일시	교중미사해설	전례	안내봉사	청 소
10.28	여경숙(논 나)	무촌1	울뜨레야	신하1
11.4	노정옥(안 나)	무촌2	무촌2형제회	신하2
11월 청소봉사 : 능하신 동정녀 Pr.				

#### ☑ 교무금 자동이체 계좌 안내

농협 : 233072-51-019648 천주교수원교구유지재단
※ 입금자에 “성명 + 세례명”으로 기재 바랍니다.

#### ☑ 특별 봉헌금 안내

11월 4일 (다음주)	사제양성후원
--------------	--------

#### ☑ 우리들의 정성

· 주일헌금	1,789,000	· 특별봉헌금	1,999,000
· 교무금	3,520,000		
· 감사헌금	이소정 100,000, 문정은 50,000, 무촌2구역 50,000, 익명 50,000		

#### ※ 고3 수험생을 위한 기도와 학부모 피정 안내

- 9일 기도 : 11/6(화)~11/14(수), 20:00, 교육관 성체조배실
- 신부님 안수 : 11/10(토), 19:00 미사
- 학부모 일일 피정 : 11/15(목), 09:00~16:00, 신청비 10,000원, 사무실 접수

#### ※ 위령의 날 미사 안내

- 일 시 : 11/2(금) 10:00
- 장 소 : 구시리 묘원 (우천시 구시리 공소)
- 당일 본당에서는 미사가 없습니다.

#### ※ 10월 병자영성체 안내

10월 병자영성체는 10/30(화) 오전 9시부터 입니다. 사무실로 신청하시고 변동사항 있으시면 미리 연락 주시기 바랍니다.

#### ※ 전입을 환영합니다! (10/15~10/21)

세대주	구역	세대주	구역
김경숙(루시아)	무촌1	-	-



주 님 이 큰 일 을 하 셧 기 에 우 - 리 는 기 - 뻘 하 였 네

<b>드로우뮤직 뮤지컬 스튜디오</b> 신하리 394-10 103호(경충대로2257,24) 원장 : 김효남(모니카) ☎ 694-9211 * 뮤지컬, 연기 전문학원 * 성인 피아노 레슨 <a href="http://www.instagram.com/mmonica_kim">www.instagram.com/mmonica_kim</a>	<b>안 경 박 사</b> CGV 맞은편 ☎ 633-6006 ※신자분 특별세일 장준희(루돌프)	<b>송월타월 이천대리점</b> 이천시 중리동 세람저축은행 옆 ☎ 632-5500 포털검색 : 송월타월이천대리점 오도환(요한)·강영애(베로니카)
<b>민내과 의원</b> 진료과목 : 내과, 소아과, 종합검진, 수면내시경, 초음파 라운펠리스 옆 산림조합 3층 031-635-5714, 010-5365-7960 이정민 다미아노	<b>부 산 복 집</b> 중리동 180-6(중리천로 40) 이천성당 밑 공용주차장 옆 031-636-2253, 010-3349-6516 문희수(바오로), 김금안(마리아)	<b>IQ 창의센터</b> 체스&MSO(창의 사고력 게임) 사고력 수학(시매쓰,팩토,스쿨수학,도형) 아미초등학교 옆, 010-4830-9588 최선경 레지나

**아주대학교 병원 지하2층 종교실 옆**

**천주교 원목실**

http : //cafe.daum.net/ajou5419 //이메일:ajou5419@hanmail.net

수원시 영통구 원천동 // 구내5419 \*010-3332-5419 (직통)219-5419

미사    성사	주일	10 : 30 아주홀( 지하 1층)	성체 조배 실 (종교실 옆) - 24시간 개방
	목요일	17 : 30 종교실(지하 2층)	장례식은 본당에 의뢰하시고 불가할 시
	봉성체 병자성사	주일, 목요일(오후 3시30분 부터 시작)	연락처 : 010-3332-5419
	고해성사	미사 전, 후	원목신부 : 류희구 안셀모신부(상주안함) 원목수녀 : 유 아가타 수녀(상주안함) 09:00~17:00 면담, 방문(월,수요일 휴무)

\*\*\*\*\*  
 복음 : 마르 10, 46s-52  
 다윗의 자손이시여, 저에게 자비를 베풀어 주십시오. 예수님께서 “내가 너에게 무엇을 해 주기를 바라느냐?” “스승님, 제가 다시 볼 수 있게 해 주십시오.” “가거라. 네 믿음이 너를 구원하였다.”  
 ♥ 미사가 가장 큰 기도입니다. 하느님의 현존을 느끼고 그리스도의 몸을 내안에 모심으로 생명을 얻는 것입니다. 미사에 참례하시기를 기다립니다.  
 ※ 환자복, 링거 줄, 휠체어 그대로 오세요.  
 ♥ 다음 주 전례는 정 현숙(스텔라)님입니다  
 ♥ 수술 전에 병자성사를 원하시는 분은 미리 원목실로 연락해주시기를 바랍니다. (지하2층 종교실 옆 천주교 원목실)  
 ♥ 병자성사, 대세와 봉성체는 미리 봉사자나 수녀님께 신청해주세요.  
 ♥ 입원하신 신자 분들은 원목실로 연락주시면 수녀님과 봉사자들이 방문하시고 기도와 대화로서 함께 해줍니다.  
 ♥ 복음 단상 : 복음에서 예수님은 자비를 청하는 소경에게 말씀하십니다. ‘가거라. 네 믿음이 너를 구하였다.’ 는 말은 예수님이 자주 사용하신 표현입니다. 율법을 철저히 지키고 제물을 잘 바쳐서 하느님으로부터 혜택을 얻어내는 것이 아니라, 그리스도 신앙인은 자비롭고, 고치고, 용서하시는 하느님이 자기 안에 일하시게 한다는 말입니다.  
 예리고의 소경은 예수님에게 자비를 간청하였더니 시력을 회복하였습니다. 예수님을 만나고 하느님의 자비를 청하는 사람에게는 새로운 삶의 지평이 열린다는 말입니다. 예수님에게서 하느님의 자비를 배우고 그 자비의 눈으로 보고 행동하는 사람이 그리스도 신앙인이라는 말입니다.  
 오늘의 소경은 사람들의 제지에도 불구하고 큰 소리로 자비를 외쳤습니다. 우리에게도 제지하는 목소리는 많이 있습니다. 우리 안에서, 혹은 우리 밖에서 들립니다. “자비는 소용없다.” “죄지는 사람에게는 따끔한 변을 보여 주어야 한다.” “자비를 실천하면 손해만 본다.” 우리 안에서든 밖에서도 들리는 자비를 제지하는 소리들입니다. 신앙은 자비로우신 하느님을 믿는 데에 있습니다. 그 자비가 우리 안에 흘러들어서 하느님의 은혜로우심을 실천하는 데에 있습니다.  
 인간은 모든 이에게 또 언제나 자비로울 수 없고 자비의 실천은 우리가 일상으로 실천하는 삶에서 예사로운 일이 아닙니다. 하느님과 우리가 세상을 보는 관점이 다르기 때문입니다. 자비가 우리 안에 살아서 움직이려면 그것은 곧 자신의 십자가일 것입니다. 그래서 자비는 우리에게 힘든 일입니다. 우리는 오늘 복음의 주인공 소경과 같이 많은 저항에도 불구하고 하느님의 자비를 불러야 합니다. 그 자비를 부르고 외치면서 ‘너의 믿음이 너를 살렸다.’ 는 예수님의 말씀을 들을 것입니다. 아 ~ 멘

**하느님께서 우리와 함께 계시다. (마태 1,23)**



	<b>미 사 시 간</b>	<b>안녕성당</b> (성 요한 마리아 비안네) 18325 경기도 화성시 효행로 592-6(안녕동) <b>주임신부 : 장 유 (스테파노)</b> <b>총 회 장 : 최주현 (요한사도)</b> <b>연령회장 : 김덕진 (요셉)</b> 010-8885-4130 <b>사 무 실 : ☎ 225-0909, FAX : 225-2535</b>	<ul style="list-style-type: none"> <li>• <b>성모 신심 미사</b> 매월 첫(토) 오전10시</li> <li>• <b>성시간</b> 매월 첫(목) 저녁미사 후</li> <li>• <b>병자 영성체</b> 매월 둘째(수) 오전11시부터</li> <li>• <b>유아세례</b> 3,6,9,12월 첫(토)저녁7시</li> <li>• <b>축복식(집,차), 가정방문</b> 수시접수(사무실)</li> </ul>
<b>주 일</b>	학생미사 : 토요일 저녁6시 주일미사 : 오전 9시, 11시 청년미사 : 주일 저녁 7시		
<b>평 일</b>	월요일 : 오전 6시 화, 목 : 저녁 7시30분 수, 금 : 오전 10시		

### ● 어린이 세례식 및 첫 영성체 안내

- 일시 : 10월 28일(주일) 11시 교중미사 중
- 대상 : 첫 영성체 반 어린이
- \* 문의 : 초등부 교감(010-3254-3971)

### ● 청년 신앙교육 및 그룹 나눔

- 일시 : 10월 28일(주일) 20:30
- 장소 : 청년 회합실
- 대상 : 20세~40세 청년 신자 누구나
- 준비물 : 성경책(신구약 합본), 필기도구

### ● 위령의 날 성직자 묘지 참배 및 위령미사

- 일시 : 11월 2일(금) 오후 14시 (연도책 지참)
- 장소 : 한국 순교자 103위 시성 기념 성전
- \* 참가신청은 구역장들을 통해 하시기 바랍니다.
- \* 당일 행사 참석자들에게 오전 미사 후 본당에서 점심 제공합니다.(11시 50분 예정)
- \* 본당에서 12시20분에 버스로 함께 이동합니다.
- \* 당일 은빛여정 교육은 정상적으로 있습니다.

### ● 성시간

- 일시 : 11월 1일(목) 저녁 7시 30분 미사 후

### ● 성모신심미사

- 일시 : 11월 3일(토) 오전 10시 미사

### ● 병자 영성체 안내

- 일시 : 11월 7일(수) 오전 11시부터
- \* 11월 4일(주일)까지 신청하시기 바랍니다.

### ● 교무금 통장 찾아가기

- \* 사무실에 보관되어 있는 교무금 통장을 아직 찾아가지 않은 교우들의 명단을 포스터 게시판에 공지하였으니, 확인 후 찾아가시기 바랍니다.

### ● 2019년 본당 달력 / 후보 광고주 모집

- 광고료 : 달력 1년 : 20만원(선착순 8명)  
후보 3개월 : 5만원(선착순 0명)
- 신청문의 및 마감 : 11월18일까지 사무실 접수
- \* 안녕 본당 신자는 타지역에서 사업을 하시더라도 광고신청 가능하며, 본당 관할 내에서 영업을 하시는 타본당 신자 또한 신청 가능합니다.

### ● 우리들의 정성

교 무 금	3,835,000
주 일 헌 금	1,764,000
과 년 도 교 무 금	20,000
본당의 날 후원금	1,180,000
미 사 예 물	440,000
특 별 봉 헌 금	150,000
교 구 보 조 금	400,000
가 수 금	267,000
합 계	8,056,000
성 소 후 원 금	0원 / 누계 : 4,827,000원
헌 화 후 원 금	0원 / 누계 : 695,000원
사 회 복 지 후 원 금	0원 / 누계 : 3,362,700원
건축헌금 (10/8~10/14) 합계 : 1,395,000 장병철 100,000 이태숙 100,000 김태길 50,000 이승수 50,000 정종호 100,000 지난주일 건축헌금: 945,000 (2018년 누계 : 97,921,320) 봉헌해주신 모든 분들께 감사드립니다.	

### ● 지난 주일미사 참례 현황

구분	토요일	주일			계(%)	신자 수
	18:00	9:00	11:00	19:00		
미사 참례자	미사 없음	미사 없음	360	55	415	1,671
					24.8%	

- \* 본당의 날 행사관계로 지난 주일에 토요일 저녁 학생미사와, 주일 오전 9시 미사는 없었습니다.

### ● 연중 제30주일

- \* 주일헌금과 건축헌금 있습니다.

교무금, 건축헌금, 감사헌금 무통장 입금안내 농협 207054-51-121329(천주교수원교구)

평일	월 06:00 화 19:30 수 10:00 목 19:30 금 10:00	<h1 style="text-align: center;">안산 성마르코 성당</h1> <p style="text-align: center;">15326 안산시 상록구 일동로 6 http://cafe.daum.net/ildongcatholic</p>	주임신부: 김연관(마태오) 총 회 장: 강주영(요셉) 사 무 실: 502-2124 F A X: 502-2279 연령회장: 010-5410-8464
주일	토 19:30 중고등부 청년 주 09:00 11:00 교중미사 15:30 어 린 이		

● 11월 위령성월 전대사 안내

\*11월 1일부터 8일부터 정성껏 묘지를 방문해 세상을 떠난 이들을 위하여 기도를 하는 교우들은 연옥에 있는 이들에게 양도할 수 있는 전대사를 받을 수 있습니다.  
-위령의 달을 맞아 연령회에서 매일 미사 30분전부터 짧은 연도를 받칩니다.-

● 11월 병자 영성체 안내

\*11월 2일(금) 오후 1시부터  
\*해당구역의 구역장 · 반장님 · 가정에서는 꼭 신청해 주시기 바랍니다.

● 수험생을 위한 54일 부모 기도 모임 안내

\*기도: 9/22(토)~11/14(수)  
\*화, 수, 목, 금: 성 전 오후 2시 30분  
-토, 일, 월: 각 가정에서-

● 현화 회 회원 모집 안내

\* “꽃을 좋아하는 분, 배우면서 봉사하실 분 이라면 누구나 가능합니다.”  
\*연락처: 010-9253-0864(현화회 회장)

● 사회복지분과 후원회원 및 봉사자 모집안내

\*어려운 이웃을 위해 따뜻한 관심과 사랑의 손길을 함께할 나눔 사업의 후원 회원과 봉사자를 모집합니다.  
“ 작은 손길이 커다란 힘이 됩니다.”  
\*연락처: 010-4130-7948 (사회복지분과장)

● 사무실 휴가 안내

\*기 간: 11/5일(화) ~ 11/9일(금)  
-사무실 업무가 없을 예정이오니 교무 금과 미사 지향은 미리 봉헌해 주시기 바랍니다.-

● 11월 성시간 및 성모 신심미사 안내

\*성시간: 11월 1일(목) 저녁 미사와 함께  
\*신심미사: 11월 3일(토) 오전 10시

● 분과 및 단체 모임

\*구역장회의: 11/3(토) 미사 후 6 교리실  
\*모니카: 11/4(주일) 미사 후 3 교리실  
\*울뜨레야: 11/6(화) 미사 후 1 교리실

● 축일을 축하드립니다.

\*10/28(주일): 시몬 \*11/1(목): 모든 성인  
\*11/3(토): 실비아

● 미사 참례 현황(연중 제29주일)

신자수	전입	전출	미사	참례율
1,458	0	1	479	32.8%

● 우리들의 정성(10/15-10/21)

수입		지출	
교무금	575,000	경상비	6,487,590
건축헌금	1,025,000		
주일헌금	988,000		
후원금	936,000		
특별헌금	152,000		
감사헌금	50,000		
기타수입	1,250,000		
합계	4,976,000	합계	6,487,590

●전 레:11/4 매화 2구역, 11/11 매화 3구역

●커피봉사:11/4 매화2구역,11/11 매화3구역

●차량봉사:11/4김경복베드로,서용수가브리엘



✪ 천주교를 알고자 하시는 분은 이웃 천주교 신자들 또는 사무실에 문의 하십시오.  
예비자 교리: 주일 오전 9시 30분, 목요일 오후 8시 30분

 <b>입신</b> <b>성마리아성당</b> Since 2001	사무실 : 410 - 9191	미사시간안내	월	오전 6:00
	F A X : 412 - 9451		화.목	오후 7:30
	연령회장 : 010-3070-3176		수.금	오전 10:30
	유아세례 : 매월 마지막 토요일		토	오후 7:00 (토요일 저녁 주일미사)
	태아 축복식 : 매월 마지막 교중미사 후 여행자 축복 : 사무실 문의 고해성사 : 미사 전		주일	오전 10:30 (교중) 오후 4:00 (어린이) 오후 7:00 (중.고등부/청년)

## 함께하는 바다의 별!

11월은 위령성월입니다.

11/1 ~ 11/8까지 전대사를 받을 수 있습니다.

### ◆위령의 날 미사

일시 : 11/2(금) 오전 10시 30분

연도 : 오전 10시 ~

▶합동위령미사가 봉헌됩니다.

### ◆성시간 및 성체강복

일시 : 11/1(목) 저녁 미사 후

### ◆성모신심 미사

일시 : 11/3(토) 오전 10시 30분

### ◆소공동체 월례교육

일시 : 11/4(주일) 교중 미사 후

장소 : 4층 스텔라 강당

### ◆꾸리아 전단원 교육

일시 : 11/7(수) 오후 7시 30분 ~

강사 : 허정현(요한세례자)신부님

장소 : 2층 성전

대상 : 행동단원 및 협조단원

### ◆해설, 독서, 반주 하실 분을 찾습니다

문의 : 전례분과장 ☎ 010-8785-4347

### ◆성가대 단원 모집

노래로 함께 기쁨을 나눕시다.

문의 : 성가단장 ☎ 010-9082-3545

### ◆교우와 거래 합시다

<b>주간 보호 센터</b> 낮 동안 어르신들 모셔 드립니다. (교수련요양원부설) ☎ 419-2570 위치 : 한대앞역	<b>쌔소나이트</b> 여행가방, 서류가방,백팩전문점 조원진(요셉) ☎ 475-0166 NC 백화점 맞은편 횡단보도 앞 1층	<b>선 치 과</b> 수요일 야간진료 (예약 접수) 원장:이재곤(에발도) ☎ 401-5404 월피현대프라자3층	<b>우리들 가족의원</b> 내과,소아과,피부과, 이비인후과 안재연(루카) ☎ 407-7771 송호중앙 로테오거리	<b>호수 카 센터</b> 모든 차량, 엔진, 하체, 도금,판금전문 김왕희(베네딕토) 홍숙희(루치아) ☎ 401-9667 ☎ 010-5262-1354
<b>건강한미래한외과</b> 중합건강검진(5대암) 대장항문, 유방수술 예방접종 서희석(스테파노) ☎ 414-8275 교잔우체국 맞은편	<b>레노마골프</b> 골프 웨어 전문점, 의류용품,가방,신발의 김남정(마리아) ☎ 406-2100 ☎ 010-9755-5331 사동의류타운 한대점	<b>차가네수제만두</b> 개성만두전골&샤브샤브 무한리필. 차윤희(베네딕토) ☎ 413-7722 ☎ 010-7546-7502 안산25시광정롯데시네마1층	<b>화랑축산</b> 한우, 암돼지 전문 이지연(안젤라) ☎ 482-4635 네오빌 정문앞 601동 건너편상가	<b>서안산노인전문병원</b> 330병상 양 한방 HDF신장투석, 재활, 산재지정병원 최관영(비오) ☎ 010-8781-7488 교잔 아파트 옆 대일 운전학원 맞은 편

교무금, 건축헌금, 감사헌금 무통장 입금안내 신협 131-002-037058(안산성마리아)

### ◆반려견과 함께 산책

일시 : 11/4(주일) 오후 2시

장소 : 호수 공원

▶성모님상 앞에서 기도하고 출발합니다.

### ◆함께 했던 지난 한 주간

.좋은 가을날에 초등부 주일학교 어린이 40명  
이 미리내 성지로 성지순례를 다녀왔습니다.

.날씨가 추워짐에 1, 5층 화장실에 온수기를  
설치하였습니다.(사용금액 : 1,875,500원)

### ◆우리의 정성 (2018. 10. 18 ~ 10. 24)

주일헌금	2,514,800원 / (미사참례 : 483명)			
교무금	합 계 3,045,000원 (31세대)			
건축헌금	최원일	150,000	김종주	50,000
	김종순	60,000	이정운	106,000
	우춘화	160,000	전영숙	200,000
	김병호	200,000	익 명	60,000
	유진수	100,000	김경선	20,000
	김준비	100,000	이정래	22,000
	곽재희	100,000	이성한	200,000
	이미경	100,000	노민수	40,000
	익 명	20,000	이두원	30,000
	송경희	1,000,000		
	합 계 2,718,000원 (19세대)			
	감사헌금	익 명	110,000	

### ◆주일 준비 소공동체의 날

일 자	전례 및 청소	차 봉사
10월 28일	보네르빌(정하상바오로)	네오6차(김효임골롬바)
11월 4일	그린9차(유대철베드로)	그린7차(우슬임수산나)

제680호 (2018. 10. 28)

주임신부: 노인빈(엑 벨 트) 총 회 장: 문민식(포 카 스) 사무실: ☎ 413-9004 팩 스: ☎ 483-6677 연령회장: 김택희(안 나) 010-3131-0689		<b>안산 성 안나 성당</b> 복되신 동정 마리아의 모친 성 안나		본당 미사시간 안내			
				주일미사(토)		평	월
	초종고	15:00	미사	화	19:30		
	토요저녁	19:30		수	10:00		
	주 일 미 사			목	19:30		
	교 중	10:30		금	10:00		
	청 년	17:00		사	첫토 10:00		
유 아 세 례	홀수달 첫째 토요일 오후 5시 30분		성 시 간		매월 첫째 목요일 저녁미사 후		
예비신자 교리	주일 오전 9시		혼인면담, 각종축복		사무실로 신청		

## ● 화답송

이번 주 화답송 생략합니다.

## ● 성전 봉헌을 위한 묵주기도 봉헌 현황

목표단수	9월 누계	총 누계	잔여단수
2,000,000	11,882	1,876,284	123,716

## ● 연중 제30주일 주간 본당 일정

10/28(주일)	- 평단협의회(오전 9시 30분)
11/1(목)	- 성시간(저녁미사 후)
11/2(금)	- 위령의 날 합동위령미사
11/3(토)	- 성모신심미사(오전 10시) - 유아세례(오후 5시 30분) - 제분과회의(저녁미사 후)

※성전 봉헌을 위한 2차 헌금이 매주 실시됩니다.

## ● 위령성월 “전대사” 및 합동위령미사

● 전대사를 받기위한 요건으로 고해성사와 영성체를 하고 교황님의 뜻이 이루어지기를 바라면서 주님의 기도와 사도신경을 바쳐야 합니다. 11월 1일부터 8일까지 열심한 마음으로 묘지를 방문하고 세상을 떠난 이들을 위하여 기도하는 교우들은 연옥에 있는 이들에게 양도할 수 있는 전대사를 받을 수 있습니다

● 세상을 떠난 조상님들과 연옥영혼을 위한 합동위령미사가 봉헌됩니다. 합동미사에물은 2층 로비에 마련된 봉투에 미리 준비하여 봉헌해 주시기 바랍니다.

- 미 사 : 11월 2일(금) 오전 10시 (30분전 연도)  
오후 7시 30분

## ● 유아세례 신청 안내

● 유아세례를 받고자 하는 세대는 10/31(수)까지 사무실로 미리 신청하여 주시기 바랍니다.

## ● 본당 달력광고

● 2019년도 달력광고 접수합니다. 광고안과 함께 사무실로 신청 바랍니다(10월 31일까지).

- 광고료 : 20만원

## ● 교무금, 건축헌금 송금계좌

교무금	신협	안산성안나성당	131-002-038539
건축금	신협	안산성안나성당	131-002-038577

- 연말정산이 필요하신 분의 명의로 교무금을 책정하시고, 송금 바랍니다. 단, 결산관계로 자동이체 등록이나 계좌이체를 매월 25일 이전으로 해주시기 바랍니다.

## ● 본당 차입 현황

총부채	토지대금	190,750,000
	신협차입	80,000,000
	계	270,750,000

## ● 본당 봉사 안내

일 자	내 용	담 당
11월 3일(토)	청 소	레이크 11구역
11월 10일(토)	청 소	대림 1구역
11월	미사 안내	하늘의 문
	차봉사	레이크 10구역

## ● 연중 제29주일 미사 참례 현황

초종고	토요저녁	교중	청년	합계
52	98	150	62	362
총신자수	1,531 (569)	미사참례율	23.64%	

## ● 우리들의 정성(10월 18일 ~ 10월 24일)

주일헌금	1,684,000			
특별헌금	632,000			
교무금	3,240,000			
건축헌금	익 명	100,000	장원영	30,000
	이창섭	100,000	김경민	30,000
건축헌금 계	주 간	260,000	10월계	1,420,000

교무금은 신자의 의무입니다. 매월 주님께 감사하는 마음으로 정성껏 바쳐야 합니다. 전입 오신 분이거나 새로 책정하실 분은 사무실로 신청하시기 바랍니다.

## ● 본당내 주소변경

세대주	변경 전	변경 후
차종호(요셉)	대림 136-2401	레이크 109-4102
이경미(마리스텔라)	대림 136-902	대림 124-804

“내가 너희를 사랑한 것처럼 너희도 서로 사랑하여라.” (요한 13,34)

2018. 10. 28

연중제30일

본당신부 : 이정훈(요    셉) 총 회 장 : 권상태(안드레아) 연령회장 : 이호상(세베리노) 010-3314-9621 사 무 실 : 031) 437-7911 팩 스 : 031) 437-7912	<div>안산 성 요셉 성당</div> <div>(15493) 안산시 상록구 석호로 17</div>	미사시간	주일	어린이 반 토 16:00 일교청 년 일 19:30 중 일 10:00 년 일 19:30
			평일	월 6:30 화 19:30 수 10:00 목 19:30 금 10:00
· 전입교우는 사무실에서 교적을 확인·정리해주시요.		· 면담 및 준성사집,상가, 차량 축복은 미리 신청해 주십시오.		



### 전례 및 행사

#### ■ 위령의 날 합동위령미사

- 일 시 : 11/2(금) 오전 10시 (미사 30분전 연도)
- 접 수 : 10/31(수)까지 미리 접수 바랍니다.
- : 돌아가신 조상님들의 영원 안식을 기원하는 합동 위령미사예물을 봉헌합니다. 정성껏 준비하시어 봉헌함에 넣어 주시기 바랍니다.

#### ■ 11월 환자 영성체

- 일 시 : 11월 1일(목) 09:00
- 28일까지 구·반장님을 통하여 사무실로 신청하세요

#### ■ 성시간 & 성체강복

- 일 시 : 11월 1일(목) 저녁 미사 후

#### ■ 형제회 노력봉사

- 일 시 : 11월 4일(주일) 오후 1시
- : 성당 화단정리 형제님들의 많은 동참 바랍니다.

#### ■ 미사시간 변경 안내

: 주임신부님 병가로 인해 6일부터 16일까지 손님신부님께서 미사를 봉헌해 주십니다. 기간 내 월요일 새벽 미사는 없습니다.(11월 5일, 12일 월요일 미사없음)

### 단 체 모 임

- 상임위원회 : 넷째주 수요일 오후 7시 30분
- 소공동체위원회 : 첫째주 교중미사 후
- 소공동체형제회 : 첫째주 교중미사 후
- 축구선교회 : 첫째주 오후 6시
- 청소년위원회 : 첫째주 금요일 오전 미사 후
- 제분과위원회 : 첫째주 금요일 오전 미사 후

### 봉 사

	연중 제30주일	연중 제31주일
전례봉사	2구역	10구역
구역청소	26일(금) 오후8시	11월 2일(금)오후8시
안내봉사	ME	꾸리아
차 봉사	형제회 8,9구역	형제회 2,3구역

### 봉 헌

#### ■ 2차 헌금

\* 금주(10/28) : 없음 \* 차주(11/04 : 사제양성)

#### ■ 지난주 수입 및 지출 (10월19일~10월24일)

수 입		지 출	
교 무 금	4,050,000	제 전 비	82,000
주일헌금	1,470,000	일반관리비	631,760
특별헌금	327,000	청년활동지원	200,000
		청소년활동	300,000
		특별헌금	2,222,000
		봉사자교육비	170,000
		시설영선비	150,000
	5,847,000		3,755,760

### 기 타

#### ■ 미사참례

월/일	16:00	19:30	10:00	19:30	30(%)
10/21	31	90	195	53	369/1,228

#### ■ 전입/전출

교구/본당	전출구역	세대주(인원)
수원/배곧	4	김민진(2)
수원/권선2동	5	김수정(2)
수원/월피동	10	홍수정
수원/성마리아	4	박재현

천주교를 알고 싶은 분은 사무실 또는 이웃 교우들에게 문의해주시기 바랍니다.

2018. 10. 28. < 연중 제30주일 >

		<h1 style="text-align: center;">안 성 성 당</h1> <h2 style="text-align: center;">착한 의견의 모친</h2> <p style="text-align: center;">(17588) 안성시 해산로 33</p>		본당신부: 정진만(야고보) 전교수녀: 유 데레사 손 엘리사벳 사 무 실: ☎ 672-0701 F A X: ☎ 672-1004	
미 사 시 간	토요일	19:00 [토요일 저녁 주일미사 / 가정미사]		월요일	6:00
	주 일	6:00 / 10:30 [교중] / 19:00 [청년]		화 / 목	19:00
	예비자교리	주일 9:00		수 / 금	10:00

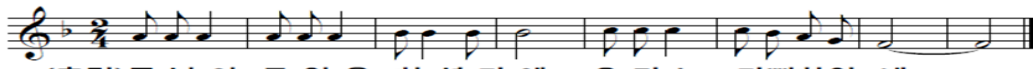

(후렴) 주 님 이 큰 일 을 하 셧 기 에 우 리 는 기 뻔 하 였 네.

**10월은 로사리오 성월입니다**  
 로사리오 성월은 로사리오 축일과 연결됩니다. 1951년 10월 7일에 레판토 해전의 승리를 계기로 교황 성 비오 5세가 로사리오 축일기념일을 장엄하게 선포하였습니다. 교황의 관고에 따라 전쟁의 승리를 기도지향으로 로사리오 기도를 드렸고 로사리오의 성모님께서 하느님께 전구해 준 결과로 믿었습니다. 우리도 이러한 16세기 신자들처럼 동정녀 마리아와 함께 하느님께 전구를 하면 기도를 들어준다는 확신으로 열심히 묵주기도를 봉헌해야겠습니다.

**■ 미사 전 묵주 기도 안내**  
 로사리오 성월을 맞아 10월 한달동안 미사 30분 전부터 묵주기도 5단을 바칩니다.

**☐ 11월 위령의 날 합동 미사 안내**  
 11월은 전례적으로 한해의 마지막 달이며, 세상을 떠난 모든 연령들을 위해 기도하며, 기억하는 위령성월입니다.  
 위령의 날 미사시간 : 11월 2일(금) 10시  
 ※합동미사예물은 각자 사무실로 봉헌하여 주시기 바랍니다.  
 ※위령의 날 연도는 미사 후에 있습니다.

**■ 위령성월 연도 안내**  
 일시: 11월1일(목)~11월8일(목) 14:00  
 장소: 기념성당

**■ 수녀님 합동영명축일 안내**  
 일시: 11월4일(주일) 교중미사 중  
 수녀님을 위한 영적예물과 물적예물은 11/2(금)까지 각 지역과 단체로 알려주세요.

**■ 11월 소공동체 지·구·반장 교육 안내**  
 일시: 11월4일(주일) 교중미사 후, 공베르홀

**■ 11월 성시간·성모신심미사 안내**  
 ① 성시간: 11월1일(목) 저녁미사  
 ② 성모신심미사: 11월3일(토) 10:00  
 ※신심미사후, 성소후원회 모임이 있습니다.

**■ 다음주, 교구사제양성지원 특별헌금 있습니다.**

**■ 2019년도 후보·달력 광고 모집 안내**  
 2019년도 후보와 달력 하단의 광고 기재를 원하시는 분은 사무실로 신청해주세요.  
 광고비: 후보 220,000원 / 달력 300,000원

**■ 단체모임 및 회합 일정**  
 10/30(화): 성령기도회, 성가대  
 11/01(목): 빈첸시오회, 성모회  
 11/02(금): 성체조배회

**■ 전례분과 봉사자 모집**  
 제대회, 헌화회, 전례해설단에서 봉사하실 분문의: 전례수녀님(010-7714-0702)

**■ 공베르카페 봉사자 모집 안내**  
 문의: 카페봉사회장(☎010-5155-9402)

❖ 2019학년도 안법유치원 신·입학 원아모집 ❖  
 1. 모집대상 : 2015년생(5세예정)  
                   2014년생(6세예정)  
 2. 모집기간 : 10월 29일(월) ~11월 5일(월)  
 3. 문의처 : 010-4368-0703, (031)672-0703

**■ 우리들의 정성**  
 [연중 제29주일] 10월16일(화)~10월21일(주일)

교 무 금	7,500,000원
주 일 헌 금	3,160,000원

※빈첸시오회 회비 입금계좌※  
 (신협)131-017-623720 안성성당(빈첸시오회)  
 매주 목요일, 빈첸시오회 회합(저녁미사후)

※ 직원(사무원) 채용 공고 ※  
 자격조건: 세례받은지 3년 이상 된 신자,  
 회계처리 및 PC(한글,엑셀) 가능자  
 제출서류: 이력서, 자기소개서, 교적사본, 가족관계증명서, 본당신부추천서(타분당)  
 ※등기접수 가능하며 제출하신 서류는 돌려드리지 않습니다.(자세한 사항 사무실로 전화 문의)

매주 화요일은 <소공동체의 날>입니다. 집, 가게, 자동차 축복은 사무실에 신청하십시오.  
 교무금 자동이체 계좌번호는 <신협 131-016-240209, 예금주: 안성성당> 입니다.



★미사안내★	 <b>천주교 수원교구 안성추모공원</b>	<b>관리사무실</b> <b>☎ 031) 672-4276</b> <b>FAX 031) 673-9902</b>
주일위령미사 매 주일 오후 2시		<b>근무시간 08:30~17:30</b> <b>(점심시간 12:00~13:00)</b>
평일미사 매 수요일 오후 2시		
연중특별미사 설날, 추석, 위령의 날 (오전 11시 / 오후 2시) 한식(전 주일 오후 2시)	<b>경기도 안성시 보개면 보삼로 319-34</b>	

#### ◆ 분묘 기간 종료자 안내

- 해당분묘: 1998년 이전 매장자.
- ※ 기간종료 유가족께서는 관리사무소로 방문하여 주시기 바랍니다.

#### ◆ 매 장

- 자 격: 신자(교인 교적첨부)
- 매장기간: 30년

#### ◆ 봉 안

- 자 격: 신자 / 신자직계가족
- 관 리 비: 연간 5만원(최초 10년분 선납)
- 사 용 료
- 하 늘 담: 170만원~493만원
- 천 상 담: 337만원~633만원

#### ☞ 단기사용 안내

- 사용기간: 1년, 5년
- 단가가격: 30만원~150만원

#### ※ 위치에 따라 가격의 차이가 있습니다.

#### ◆ 봉분식재 및 묘지관리 신청

- 식재시기: 매년 4~7월경
- 신청시기: 연중
- 묘지관리: 연간 묘지관리를 신청하여 잘 정돈된 묘지유지하세요

#### ◆ 아래묘역의 유가족께서는 사무실로 방문하여 주시기 바랍니다.

- 25단지: 가~바 열, 아~자 열, 카~파 열
- 26단지: 라~사 열

#### ◆ 미사봉헌 안내

- 계좌번호: 신협 131-006-222266
- 예금주:

(재)천주교수원교구안성추모공원

※입금 후 전화요망 (봉헌자 / 봉헌일)

#### ◆ 위령의 날 미사 안내

- 11월 2일(금요일)
- 미사시간 - 오전: 11시(주교님집전)
- 오후: 2시(원장신부님집전)
- 전대사 미사
- ☞ 11월 1일~8일까지 오후 2시 봉헌

#### ◆ 제례실 사용안내

- 제례실 사용을 원하시는 분들은 사무실로 문의 바랍니다.
- (삼우/49제/기일 사용가능)

#### ◆ 유의사항

- 불법소각 금지 : 폐기물관리법 제15조, 악취방지법 제15조에 의거 소각이 금지되어 있습니다.
- 묘역에 임의로 나무, 꽃등의 식재를 금합니다. (벌초과정에서 제거됩니다.)
- 단지 내 주차를 삼가해 주십시오. 묘역 안에 주차하면 묘지와 잔디가 훼손됩니다.

#### ◆ 대중교통이용 안내

- 안성터미널⇒장호원행버스⇒삼죽면 하차⇒택시(삼죽콜 031-672-4060)
- 죽산터미널⇒삼죽행버스⇒삼죽면하차⇒택시
- 안성시청⇒안성추모공원행 버스(15-2번)

·안성시청 출발시간				
06:20	09:00	12:30	17:10	19:20
·안성추모공원 후문 출발시간				
06:55	09:30	13:00	17:40	19:50

#### 분 묘 기 간 종 료 안 내

##### <개장>

해당분묘: 1998년 이전 매장자  
개장기간: 2018년 4월 ~ 10월  
개장신청: 수시

##### <연장>

해당분묘: 1998년 매장자  
연장신청기간: 2018년 만기일 이전 까지  
※일부 구역은 연장되지 않을 수 있습니다.

미사장소 : 추모공원 內 성당



# 안중노동자성당

ANJUNG ST. JOSEPH CHURCH

<http://cafe.daum.net/yochurch>

우) 17933 경기도 평택시 안중읍 안중로 131번길 37 < Fax 681-1860 >

주임신부 : 김승부 (프란치스코)  
전교수녀 : 니콜라, 아셀라  
유치원수녀 : 요한보스코, 살레시아  
총 회 장 : 이규용(바오로)  
연령회장 : 박상기 (시몬)  
☎ 010-3795-3849  
사 무 실 : ☎ 681-2702  
수 녀 원 : ☎ 681-2701  
유 치 원 : ☎ 681-2705-6

구 분	미사시간	대 상	전신자 실천사항	알 림
주 일 미 사	토	오후 3:00	어 린 이	유아세례
		오후 7:00	중고등부, 주일특전	3.5.9.11월 네 번째 (토) 16시
	주일	오전 7:00	일 반	매주(목) 오후 19:50~21:10
		오전 10:30	교중미사	매주(금) 오전 10:50~12:00
		오후 7:00	청 년	매주(토) 오후 17:30~18:30
매월 첫 번째 토요일	오전 10:00	성모신심미사		매주(주일) 오전 08:50~10:10
평 일	<월:06시> <화, 목:19시> <수, 금:10시>		전신자 생활지표 1. 구역, 반 활성화 2. 청소년 신앙생활 활성화	봉 성 체 매월 1회 셋째 목요일, 금요일

## ☑ 전례 및 봉사

일 시	해설자	1독서자	2독서자	봉사지역
10월 28일 07:00	이인형	유재천	이회정	
10월 28일 10:30	이귀선	이규용	성윤주	오성
11월 4일 07:00	이회정	문명준	박옥순	
11월 4일 10:30	이인형	설경수	김은정	안중

◎ 주보접기 : 11월 3일(토) 삼정리, 숙성리구역

## † 경 축 †

### 안중성당 『가을걷이 감사제』

“주님 안에서 늘 기뻐 하십시오.(필리피 4,4)”

한 해동안 베풀어 주신 주님의 은총에 감사드리며, 전신자 간에 음식나눔 및 행사를 통하여 공동체 상호 간에 즐거운 가을걷이 감사제의 시간을 보내시길 바랍니다.

- 일시 : 10월 28일(주일) 교중미사 ~
- 장소 : 성당광장
- 내용 : 음식 나눔, 민속놀이 한마당, 농산물 판매

『가을걷이 감사제』 당일 19시 미사는 없습니다.

## ☑ 『혼인 갱신식』

- 일 시 : 11월 4일(주일) 교중미사 중
- 우리 안중성당 13쌍의 부부가 10/5(금)부터 4주간의 준비과정을 이수하고, 혼인의 의미를 새롭게 하며, 가정성화를 이루기 위해 주님 앞에서 혼인갱신서약을 합니다. 교우 여러분들께는 많은 축하와 기도 부탁드립니다.

## ☑ 『평택엠마우스』 안내

- 이주노동자 및 다문화가정 등을 위해 봉사하는 단체
- 위치 및 연락처 : 송서성당 사무실 2층, 031-663-3701
- ☞ 영어 미사 안내 : 매주(주일) 14시 송서성당

## ☑ 단체 성지순례 안내

소공동체 봉사회	<ul style="list-style-type: none"> <li>▪ 11/3(토) 08:30 출발</li> <li>▪ 대상자 : 지역장, 구역장, 반장</li> <li>▪ 다락골성지(충남 청양)</li> </ul>
-------------	--

## ☑ 미사 및 모임

해설, 독서단	10월 31일(수) 10시미사후	회합실
빈첸시오회	11월 1일(목) 10시	회합실
제분과위원회	11월 1일(목) 19시미사후	회합실
성소분과	11월 3일(토) 10시미사후	회합실
초등복사자모회	11월 3일(토) 어린이미사후	유아실
연령회	11월 4일(주일) 교중미사후	소성당
요셉회	11월 4일(주일) 교중미사후	회합실

## ☑ 위령의 날 합동미사 안내

- 일시 / 장소 : 11월 2일(금) 10시 대성당
- 연도 : 09시 20분부터 (연도 책 개인지참)
- 합동미사에올 봉헌 봉투는 사무실 앞에 있습니다.

☞ 위령의 날 11월은 매주(주일) 교중미사 전(9시40분)과 매주(금) 10시미사 전(9시20분)에 세상을 떠난 모든 이들의 영혼을 기억하며 연도 바칩니다.

## ☑ 『수험생을 위한 미사』 안내

- 일시 : 11월 10일(토) 19시(학생미사)
- 대상 : 수험생 전원
- 열심히 준비한 수험생을 위하여 신자분들의 많은 기도와 미사 참석 부탁드립니다.

## ☑ 2019년도 달력 광고 접수

- 접수기한 : 11월 4일(주일)까지
- 광고료 : 30만원 ☞ 선착순 10건 접수(자세한 사항은 사무실로 문의 하시기 바랍니다)

## ♥ 요셉유치원 원아 모집 ♥

- 모집대상 : ' 13.1.1 ~ ' 15.12.31 일생
- 모집선발방법 : '처음학교로' 입학관리시스템 ([www.go-firstschool.go.kr](http://www.go-firstschool.go.kr)) 또는 방문접수
- 접수기간 : 2018년 11월 1일 ~ 12월 31일
- 문의 ☎ 031-681-2705

※ 개원 20주년을 맞이하며, 개원 이래 몬테소리교육과 놀이중심, 종교를 통한 인성교육으로 함께합니다. 주변 분들에게 많은 홍보 부탁드립니다.

“ 우리는 지금 온 세상에 복음을 전하러 갑니다 ”

주임신부 : 이정재 (베드로) 사 제 관 : (031)774-6037 사 무 실 : (031)774-6038 F A X : (031)774-6039 총 회 장 : 010-3737-2881 연령회장 : 010-3589-7279	<div>양 동 성 당</div> <div>(성 이시도로)</div> <div>- 양평군 양동면 쌍학방죽골길 31 -</div>	미 사 시 간	토요	둘째주 평화의집 오후 4시
			주일	오후 7시 본당미사
			주일	오전 10시 30분 교중미사
				까리따스수녀회(수원관구) 1,3주 오전 7시
			평일	오전 10시 수, 금
			미사	오후 7시 화, 목
				글라라수도원 목 오후 5시

◆ 2018년 10월 28일 연중 제 30주일 ◆

오늘의 성구 : 스승님, 제가 다시 볼 수 있게 해 주십시오. (마르코 10,46ㄴ-52)

❖ 공지 사항

- 2차 헌금  
본당건축헌금으로 쓰입니다.
- 2019년 달력 광고  
2019년 달력에 광고를 원하시는 분은  
사무실에 알려주시기 바랍니다.

❖ 미사·전례

- 성시간  
11월 1일(목) 저녁 7시 미사입니다.
- 위령의날 합동위령미사 안내  
일시: 11월 2일 10시(첫째미사), 19시(셋째미사)  
11월은 세상을 떠난 모든 이들을 기억하고  
기도하는 위령성월입니다  
세상을 떠난 조상님들과 형제 자매들과  
불쌍한 영혼을 위하여 열심히 기도합시다  
☆ 미사중 합동위령 미사예물 봉헌이 있습니  
다.가족별로 정성껏 준비해 주시기 바랍니다.

- 성모신심미사  
11월 3일(토) 오전 10시 미사입니다.

❖ 행사·모임

- 2018년 선종하신 분들을 위한 합동위령미사  
일 시 : 11월 3일(토) 14:00 (연도 후 미사)  
장 소 : 정자동주교좌 성당  
미 사 : 이성호 리노 주교와 사제단  
준비물 : 위령기도서 및 미사도구
- 10월 사목회의: 10월 28일 미사 후
- 레지오낮반: 매주 금요일 미사 후

- 레지오저녁(직장)반: 매주 화요일 미사 후
- 성 가 대: 매주 목요일 미사 후 연습
- 소공동체 구역별 모임  
고 송: 매월 둘째 일요일  
계 정: 매월 첫째 일요일  
단 석: 매월 둘째 일요일  
삼산1(1반): 매월 셋째 수요일  
삼산1(2반): 매월 첫째 일요일  
삼산2: 매월 셋째 월요일  
석곡(1반): 매월 셋째 금요일  
석곡(2반): 매월 둘째 목요일  
쌍 학: 매월 넷째 금요일

【주일 전례 및 주보·청소봉사구역】

주 일	구 역	주 일	구 역
10월 28일	석 곡	11월 4일	단 석

\*청소담당구역은 청소를 깨끗이 해주시고  
전등확인을 꼭 확인해 주시기 바랍니다.

【주일 차량봉사】

주일	성명(세례명)	연락처
첫째 주	안재선(사도요한)	010-5301-0746
둘째 주	박천석(대건안드레아)	010-2570-4529
셋째 주	가민현(펠릭스)	010-4720-9581
넷째 주	김상용(마르티노)	010-9272-3266
다섯째 주	염 충(사도요한)	010-8704-7752

【우리들의 정성】

* 주일헌금	-----	654,000원
* 2차 헌금	-----	151,000원
* 특별헌금	-----	66,000원
* 교 무 금	-----	2,550,000원

♡여러분의 정성에 감사드립니다♡



아름다운  
**양성성당**  
Yangseong Catholic Church

◎ 주 일 : 오전 10시 30분  
 ◎ 월 요 일 : 새벽 6시  
 ◎ 화, 목요일 : 저녁 7시 30분  
 ◎ 수, 금요일 : 오전 10시  
 ◎ 토 요 일 : 저녁 7시 30분

---

주 임 신 부 : 한성기 마티아  
 사 목 회 장 : 홍사학 프로렌시오(010-3756-0477)  
 연 령 회 장 : 오세준 대건안드레아(010-5234-5169)  
 경기도 안성시 양성면 만세로 631 ☎ 672-0890

☑ 금주는 본당청소년을 위한 2차 헌금이 있습니다.

☑ 사제 휴가 안내

· 일 시 : 10월 29일(월) ~ 11월 2일(금) 4박 5일

※ 월요일, 목요일 미사 없습니다.

※ 화요일 저녁 7시 30분, 수요일 오전 10시 미사  
손님신부님께서 집전하십니다.

☑ 위령활동미사

· 일 시 : 11월 2일(금) 오전 10시 30분 미사

※ 손님신부님께서 집전하십니다.

※ 10시부터 연도 있습니다.

☑ 목요일 성체강복

· 일 시 : 11월 8일(목) 저녁 7시 30분 본당미사

※ 삼암리 공소미사는 없습니다.

☑ 성모신심 미사

· 일 시 : 11월 10일(토) 오전 10시 미사

☑ 사무실 휴가 안내

· 일 시 : 11월 5일(월) ~ 11월 9일(금)

☑ 성모회 판매안내

미역/다시마	7,000원		
김	11,000/12,000원		
고등어	13,000원	어간장	19,000원
명태(반건조)	13,000원	황태포	23,000원
새우젓(2kg)	오젓 45,000원	육젓	65,000원

☑ 모임 공지

일 시	단 체 명	장 소
10월 28일	전례단	교육관
11월 4일	소공동체 영령회 특사단	교육관 성당관 교육관

▶ 청소 구역

날짜	구 역	날짜	구 역
11/2	삼암리	11/16	필산리
11/9	도곡리	11/23	방신리

▶ 차량운행 봉사자

10월 28일	오민근, 주영환, 임재원 (3조)
11월 4일	정운길, 한경선, 이용욱 (4조)
11월 11일	정지석, 이봉길, 오형택 (1조)
11월 18일	김윤배, 배종웅, 오세준 (2조)

※ 우리들의 정성 (10월 15일 - 10월 21일)

주일헌금	776,000원
특별헌금	145,000원(전교주일)
교무금	1,420,000원 심상돈, 이명옥, 오강환, 정대희, 장점순, 박창환, 박기화, 이종혁, 김용웅, 이규창, 오전근
감사헌금	100,000원 권오훈, 안경희
성소후원금	130,000원

함께 기도해 주세요

• 정운길 프란치스코 - 항암치료	• 김만수 안드레아 - 디스크 수술	• 양경희 요안나 보스코 - 항암치료
• 전호원 베로니카 - 원인없는 고열	• 임지연 - 공황장애	• 이봉만 아녜스
• 권우진 17세 - 간암 말기	• 심이수 레오 - 척추 측만증	• 박기순 마리아 - 수술회복 중
• 이문자 마리아 - 허리 디스크 통증	• 정선아 - 유방암 항암 치료 중	• 이규태 루카 - 팔꿈치 통증
• 신규진 - 심근경색, 뇌경색	• 최윤채 5세 - 안구치료 중 (실명위기)	

천주교를 알고자 하는 분은 이웃 천주교 신자 또는 사무실에 문의하십시오.

미 사 시 간	주 일	오전 6시 30분 10시 30분 (교중미사)	 <b>천주교 수원교구 양수리성당</b> (성 요한 세례자) (우편번호) 12584 양평군 양서면 상촌길 20-15	<b>2018년은 본당 사랑의해</b>  본당신부 유해원 다니엘 총회장 서진태 프란치스코 연례회장 이원표 베드로 (010-9016-1413) 사 무 실 ☎ 775-3005 F A X ☎ 775-3006 카페 : cafe.daumnet/Yangsuristjb
	토 요 일	오전 10시 성모신심미사 매월 첫째 주 오후 4시 어린이미사 오후 6시 30분 토요일 저녁 주일미사		
	평 일	월 오전 6시 30분		
		화 / 목 오후 7시 수 / 금 오전 10시		



♣ 10월 28일 (주일) 오늘은  
만원주일입니다♣

#### ☞ 11월 성시간

- 일시 : 11월 1일(목) 오후 6시

#### ☞ 위령의 날 미사 안내

- 일시 : 11월 2일 (금) 오후 2시
- 장소 : 국수리 공원묘지

#### ☞ 성모신심 미사 공지

- 일시 : 11월 3일 오전 10시

#### ☞ 본당 연도 대회

- 일시 : 11월 4일(주일) 교중 미사 후
- 연도대회 후 식사 나눔이 있습니다.

#### ☞ “2019년도 본당 달력 광고” 신청 공지

- 2019년도 본당 달력에 사업장을 운영하고 계시는 본당 교우들의 광고를 게재하고자 합니다. 지면 관계상 선착순 및 신규 신청자(본당 교적 우선) 12명으로 한정하오니 양해 바랍니다.
- 문의 : 성당 사무실 (031-775-3005)  
김영준(베드로) : 010-4377-4647

#### ☞ 연중 제30주 일/ 성가 번호 안내

입당	봉헌	성체	파견
421	510. 342.182	182. 165. 163	270

#### ☞ 주일미사 봉사 안내 \* 감사합니다.

봉사일	봉사 뵈례시디움과 신비
오늘	영원한 도움의 성모, 고통의 신비
다음 주일	은총의 모후, 영광의 신비

#### ☞ 성전청소 안내 \* 감사합니다

봉사일	봉 사 구 역
10월 27일(토)	5구역
11월 3일(토)	6구역

#### ☞ 오늘 주일/특별헌금 : 부채상환 2차헌금

#### ☞ 봉헌에 감사합니다. (10월 15일 ~ 10월 21일)

주일헌금	1,100,000
부채상환/특별헌금	400,000/153,000
교무금	1,150,000

#### ☞ 부채잔액 : 145,000,000원정

#### <봉헌금을 보내실 계좌들입니다>

- \* 교무금 계좌: (농협) 231068-51-059182
  - \* 부채상환 계좌: (농협) 231068-55-000100
  - \* 사회복지 후원 계좌: (농협) 355-0004-0113-63
- =>예금주는 (재)천주교 수원교구 유지재단입니다.

#### ☞ 본당의 모임들을 기억해 주세요

	상임위원회	매월 첫째, 셋째 주일 아침 8시
월 례	본당 전체 봉사자 교육	마지막 주일 교중미사 후
	1구역 형제회 : 첫째 주일 교중미사 후	2구역 형제회 : 셋째 주일 교중미사 후
	3.4.5구역 형제소공동체	셋째 주일 교중미사 후
	6구역 형제소공동체	셋째 주일 저녁 7시
모 임	연례회	첫 주일 교중미사 후 연도
	성모회	마지막 주일 교중미사 후
	울뜨레아	둘째 주일 교중미사 후
	꾸리아	넷째 주일 교중미사 후

예비신자	주일 09:00	 <b>양 지</b> (성김대건안드레아) 용인시 처인구 양지면 남평로 64번길 8 <a href="http://cafe.naver.com/yangjiddk">http://cafe.naver.com/yangjiddk</a> 사무실 338-3374 FAX 338-6980 연례회장 017-205-8887 대건어린이집 338-0904 총회장 : 김병규베드로 주임신부 : 조영오 도미니코사비오	주 일	평 일
고해성사	미사 15분전		토 18:00 (청소년)	월 07:00
병자영성체	첫 토 10:00			화 19:30
유아세례	첫 토 19:00		주일 08:00	수 10:00
가정,상가,차축복 : 상시			10:30 (교중)	목 19:30
				금 10:00

### 다음주일 특별헌금 - 사제양성

토요일 미사시간 변경 -11.3(토)부터 변경됩니다

19시 → 18시

### 위령의 날 미사 - 11.2(금)

11시	요 지
• 미사 30분전 연도 있습니다. • 우천시에는 본당에서 미사가 봉헌됩니다.	

### 봉사자 임명

- 재정(시설.관리)위원회장:김명철(야고보)
- 사목회 총무 : 배경훈(요한보스코)

### 병자 영성체- 11.3(토) - 10시부터

- 11.1(목)까지 구역장,반장이 사무실로 신청

### 유 아 세 례 - 11. 3 (토) - 18시

- 11.1(목)까지 사무실로 부모 직접신청
- 준비물 : 신청서1통, 주민등록등본 1통

### 주차 금지

- 잔디밭 앞 쪽부터 주차 해 주시기 바랍니다.
- 사무실 앞 주차는 가급적 피해 주시기 바랍니다.
- 평일 사제관 주변 주차를 삼가 해 주시기 바랍니다.
- 1층(소성당,강당)입구 통로의 주차를 삼가 해 주시기 바랍니다.

### 봉사자 월례교육(신자재교육)

- 일 시 : 11.4(주일)-교중 미사 후
- 의무 참석 : 구역장, 반장, 주일학교교사, 제분과 위원 및 본당 단체 임원
- 자유 참석 : 개인단체 임원 및 모든교우

### 모임

- 상 임 위 원 회 :10.28(주일) 교중미사 후
- 연 령 회 :10.28(주일) 교중미사 후
- 흥 보 위 원 회 :10.28(주일) 교중미사 후
- 성 인 복 사 단 :11. 1 (목) 저녁미사 후
- 소공동체위원회:11.4(주일) 월례교육 후

### 부제 수품 공시

- 수품자 :서진덕(F.하비에르) 신학생
- 부제는 교회의 정식 성직자로서 평생 독신 생활을 하며 복음을 선포하고 교회의 성무를 집행하게 됩니다.누구든지 위 수품자에게 성직직분 수행에 장애가 되는 결함이 있는 줄을 알면 양심적으로 주임사제나 교구장께 알려야 할 의무가 있으니,11월4일(주일)까지 알려 주시기 바랍니다.

### 봉사 구역(전례,청소)

- 이번 주 : 신 원 구역
- 다음 주 : 교동 1구역

### 2019년 달력광고 접수

- 접 수 기 간 : 선착순 마감
- 광 고 비 : 25만원
- 남은광고칸수 : 8칸

### 우리들의 정성

• 교 무 금	.....	3,380,000
• 주 일 헌 금	.....	1,811,500
• 특 별 헌 금	.....	602,000
• 감 사 헌 금	.....	260,000
• 봉 헌 초 :	.....	37,000

2018년 10월 28일	 <div><b>양 평 성 당</b> (성 정하상 바오로) 우) 12555 양평군 양평읍 해오름길 25 사무실 : 771-2071, FAX : 771-4152 <a href="mailto:yangpyeong@casuwon.or.kr">yangpyeong@casuwon.or.kr</a> <a href="http://cafe.daum.net/ypch">cafe.daum.net/ypch</a></div>	미 사 시 간	
연중 제30주일		월	오전 6시
주임신부 : 노성호 요한보스코		화·목	오후 7시 30분
총 회 장 : 박병진 안드레아		수·금	오전 10시
본당수녀 : 도 마리노엘		토	오후 4시(어린이)
김 마리프랜			오후 7시 30분(학생)
연례회장: 전용찬 요한		주일	오전 8시 30분
연락처 : 010-9908-1389	오전 10시 30분(교중)		
		오후 7시30분(청년)	



- ☑ **오늘 2차 헌금 지향은 건축헌금입니다.**
- ☑ **성경필사 교구장 주교님 축복장 수여 및 선물**
- 축복장 대상자: 한기수 요한 세례자  
김복진 루까, 한자옥 다리야
  - 선 물 대상자: 민병채 베드로, 한은주 데레사

- ☑ **제분과위원회 월례회의**
- 10월 28일(주일) 교중미사 후, 제3교리실.
- ☑ **소공동체위원회 월례회의 및 기차성지순례 평가회**
- 일사: 10월 28일(주일) 교중미사 후, 교육관

- ☑ **추계 사제 연수**
- 일사: 10월 30일(화) -11월 1일(목)

- ☑ **11월 성모신심미사**
- 11월 3일(토) 오전 10시

- ☑ **11월 연례회 월례회의**
- 일사: 11월 4일(주일) 교중미사 후, 성전

- ☑ **위령의 날 미사안내**
- 일사 : 11월2일(금) 8시, 10시, 오후 2시(미리내)  
\* 미사 전 30분에 연도 있습니다.



☑ **초등부 주일학교 은총잔치에 후원해 주신 분들과 익명의 교우들께 진심으로 감사드립니다.**  
 - 초등부 주일학교 교사회 일동 -  
 ※ 양동성당 주임신부님, 전용찬 요한  
 김금옥 스콜라스티카 자매님의 익명의 후원  
 교우들께 감사드립니다.

☑ **10/11~10/21전입을 환영합니다 !!**

전입 오신 분			
김용권	요한	서울/신천동	5지역 2구역
최인수	요한 세례자	서울/송천동	1지역 4구역
진다인	아네스	수원/조원동	9지역 1구역

- @ 5지역(옥천) 2구역(옥천)
- @ 1지역(강상) 4구역(신화리)
- @ 9지역(양평3) 1구역(백안리, 벽산 1단지)

☑ **우리들의 정성 (10/15~10/21)**

연중 제29주일 헌금	4,206,000
2차 전교주일	1,329,000
교 무 금	5,675,000
계	11,210,000

☑ **전례 및 청소**

전례		청소	
10/28	10지역	11/2	1지역 강상지역
	도곡 원덕 회현,봉성		
11/4	1지역 강상지역	11/9	3지역 개군지역

☑ **실천해 주세요. ☑**

- ◆ 미사 전례시간에 늦지 않게 참례하기.
- ◆ 미사 전례 10분 전부터 준비하기.
- ◆ 미사 전례 중 휴대폰 사용금지.



미사시간안내			유아세례 : 수시 접수	
월	오전 6시		사무실 : 885-2031	
화·목	오후 7시		수녀원 : 884-2463	
수·금	오전 10시		유치원 : 886-1278	
토	오후 6시(초, 중, 고)		총회장 : 이주현 이레네오 (010-5302-5484)	
주일	오전 7시 오전 10시30분(교중) 오후 7시		연령회장 : 고종일 그레고리오 (010-6340-3444)	

주임신부 : 백승현(야교보)  
전교수녀 : 김 바르바라, 박 가시미로  
유치원수녀 : 이 아네스  
(우편:12622) 경기도 여주시 우암로 5 (하동)



◆ 다음주는 사제양성 특별헌금 주일입니다.  
(사용처 : 교구 사제양성비 사용)

◆ 은총시장 기증물품 계속 봉헌 받습니다.  
• 일시 : 28일(주일) 교중미사 전, 후  
• 대상 : 가정에서 쉬고 있는 새 물품  
• 접수처 : 은총시장내 / 사회복지분과

◆ 2019년 달력 광고주 모집 (현:10개)  
• 광고료 : 30만원 (선착순 16개)  
• 접수처 : 사무실 / 10월 28일 마감  
※ 광고내용과 함께 접수바랍니다.

◆ 목주기도성월 고리기도 일정

월일	담당구역
10월 28일(일)	24구역
10월 29일(월)	25구역
10월 30일(화)	26구역
10월 31일(수)	6지역 전체

※ 매일 오후 3시 성전에서 있습니다.

◆ 견진교리 세미나 1주차 일정  
• 일시 : 10월 31일(수) 오후 7시 ~ 9시  
• 장소 : 대성전  
• 대상 : 견진성사, 세미나 신청자 전원(58명)

◆ 성시간, 성모신심 미사  
• 성시간 : 11월 1일(목) 저녁7시 미사 후  
• 성모신심 : 11월 3일(토) 오전 10시

◆ 위령의 날 미사안내  
• 일시 : 11월 2일(금) 오전 10시  
※ 세상을 떠난 이들을 위하여 주님의 자비를 간구하며 정성껏 합동미사예물을 봉헌 하십시오.

◆ 연령회 월례회의  
• 일시 : 11월 4일(주일) 교중미사 후  
• 장소 : 지하식당

◆ 상임위원회  
• 일시 : 11월 7일(수) 오후 7시  
• 장소 : 바오로관 201호

◆ 수험생을 위한 안수 안내  
• 2차 안수 : 11/11일(주일) 저녁 7시 미사  
※ 해당 학생 및 부모님 필히 참석 부탁

◆ 추수감사 미사  
• 일시 : 11월 11일(주일) 교중미사  
※ 추수감사예물 및 수확물 봉헌 받습니다.  
• 접수 : 사무실  
※ 미사 후 식사나눔 있습니다.

◆ 김장 나눔 행사  
• 일시 : 11월 19일(월) ~ 20일(화)  
※ 김장재료 후원 받습니다.(사무실)

◆ 2019년도 복음화계획서 자료 제출 안내  
• 접수마감 : 11월 25일(주일) 까지  
• 제출자료  
- 2018년 복음화 계획대비 활동보고 (교육, 성지순례, 피정 등 인원 상세하게)  
- 2019년 복음화 계획서 작성  
• 양식은 전년도와 동일  
※ 각 위원회별 취합 후 본당 이메일 발송

◆ 단체별 모임 안내

단체	일시	장소
제분과	10월 28일 교중미사 후	201호
성모회	11월 3일 오전10시 미사후	102호
전례분과	11월 13일 오후7시 미사후	201호
울뜨레아	11월14일 오후 7시	201호

◆ 차량운행 봉사자 안내

주일	봉사자
11/4	운전 : 남효웅베르나르도, 김기섭토마스아퀴나스 안내 : 박성자바울리나(010-4463-4825)

주임신부 : 최충열 마 테 오  
전교수녀 : 이진희 베로니카  
총 회 장 : 문명호 시 몬  
010-5773-9308  
연령회장 : 정연심 아 셀 라  
010-5309-1604  
사 무 실 : 031) 318-9586  
수 녀 원 : 031) 318-9545



## 연 성 성 당

(아시시의 성 프란치스코)

경기도 시흥시 연성로 39번길 8

미 주 사 시 간	청 소 년 (토)	19:30
	어 린 이	09:00
	교 중 청 년	11:00
평 일	월요일	08:00
	화,목요일	19:30
	수,금토요일	10:00
예비신자 교리	주 일	09:20
	화요일	미사후

☑ 선교를 위한 목주기도 (금주 : 12,696, 누계 : 3,813,805) 선교 기도문(금주 : 738, 누계 : 2,841,321) ☑

☑ 입당 : 329 / 봉헌 : 512 / 성체 : 186, 404, 461 / 파견 : 480 ☑



(후렴) 주 님 이 큰 일 을 하 셧 기 에 우 리 는 기 뻐 하 였 네.

### ■ 본당 토지 구입금 신립 ■

- 금액 : 1세대 당 최소한 120만원 신립
- 기한 : 2017년~2018년(1년 또는 2년)
- (계좌번호 : 131-018-768619/신협/연성성당)

### † 전례 및 행사

#### ☑ 2차 헌금 안내

- 이번주일(10/28): 토지구입 헌금
- 다음주일(11/4) : 사제양성후원금

#### ☑ 위령의 날 합동위령미사

- 일시 : 11/2(금) 10:00, 19:30
- ※ 합동미사 예물은 기억하고 싶은 위령의 명단을 적어 예물과 함께 10월 31일까지 사무실로 봉헌해 주세요.

### † 주일학교

#### ☑ 복사단 입단식 및 갱신식

- 일시 : 10/28(주일) 09시 어린이 미사 중 / 성전

#### ☑ 초등부 은총잔치

- 일시 : 10/28(주일) 09시 어린이 미사 후
- 장소 : 교육관 및 하늘식당
- 프로그램명 : '천국의 저택' / '와서 보아라.' (요한1,39)

### † 단체모임

- ☑ 성령기도회 : 매주 목요일 미사 후 평화방
- ☑ 배소리성경공부 : 매주 월요일 20:30 온유방
- ☑ 상임위원회 : 10/28(주일) 교중미사 후 평화방
- ☑ 전례위원회 : 10/30(화) 미사 후 사랑방
- ☑ 해설단, 독서단 : 10/31(수) 20시 사랑방
- ☑ 형제회장모임 : 11/4(주일) 교중미사 후 선행방
- ☑ 제본과위원회 : 11/4(주일) 10시 하늘식당

### † 봉사 및 봉헌

#### ☑ 전례봉사

일 자	해 설	기도,헌금	독서,헌금	안내,기도,헌금
연중 제30주일 10/28	김동연 보 나	성 원	동 아	셋 말

### ☑ 청소

	금주	차주
성전	성 원	대우 1
하늘식당	동 아	대우 2
성전화장실·주변청소, 분리수거	셋 말	대우 3
배움터 1, 2, 3, 4층	레지오	
어르신 차량봉사(꾸리아)	무열시태	상아탑

### ☑ 금주의 수입 지출 현황

	과목	금액(원)		과목	금액(원)
수입	미사에물	460,000	지출	제전비	291,500
	교 무 금	2,045,000		교육비결산	-35,000
	건축헌금	510,000		청소년교육비	2,300,000
	감사헌금	150,000		일반관리비	332,800
	토지구입헌금	1,200,000		시설영선비	2,960,000
	주일헌금	1,382,000		특별헌금	729,000
	특별봉헌금	662,000			
	성소후원금	270,000			
	사회복지후원금	240,000			
	계	6,679,000		계	6,578,300

#### 10/21 본당 잔액

재건축	예치금	25,000,000
	장기예금	8,000,000
퇴직금	예치금	11,000,000
	장기예금	3,500,000
토지구입헌금	자유저축통장	16,962,256
교무금, 주일헌금, 감사헌금 외		15,693,338
중 잔액		64,462,256

### ☑ 부채상환을 위해 함께해요. (123,000,000원)

이강선	30,000	김명숙	100,000	김세미	30,000	이종삼	20,000
전화자	10,000	익명	200,000	윤인순	30,000	정은태	50,000
오금자	40,000						

### † 기 타

#### ☑ 연중 제29주일

월/일	전신자	19:30		09:00		11:00	19:30	계
		학생	성인	어린이	성인			
10/21	1746	23	62	45	109	176	64	479 27%

### ☑ 전입교우

세 대 주	전출본당	전입구역	주 소
오미혜 아네스	인천/고강동	동아/2	동아@103-607

### ☑ 2019년 본당 달력 광고 접수

- 2019년 본당 달력에 실을 광고를 신청 받습니다.
- 문의 : 사무실

“십계명은 우리가 빛을 얻기 위해 켜야 하는 첫 번째 불”

주임신부 :	인진교 요셉
	203-8689
전교수녀 :	박 리오바, 이 라자로
	203-8235
총 회 장 :	최우진 알렉산데르
	010-5222-7354
연령회장 :	010-2094-3209
사 무 실 :	203-8236
	205-1991
어린이집 :	202-6886



〒17098 경기도 용인시 기흥구 청명산로 122  
<http://cafe.naver.com/ytydca>  
 E-mail: yeongdeok@casuwon.or.kr

미 사 시 간 안 내	
월 :	새벽 06:00
수 · 금 :	오전 10:00
화 · 목 :	저녁 19:30
첫주토 :	오전 10:00 (성모 신심)
토요일 :	오후 16:00 (어 린 이)
	저녁 19:30
주 일	오전 07:00
	오전 09:00 (중고등부)
	오전 11:00
	저녁 19:30 (청 년)

## [미사 전 시작기도 안내]

- 오늘의 말씀(독서, 복음) 봉독
- 묵주기도성월 기도
- 새가족 찾기기도

## [2차 특별헌금 안내]

- 11.4 : 사제양성 특별헌금

## [성시간] 11월 1일(목), 19:30

## [위령의 날 합동미사]

11월 2일(금)은 위령의 날입니다. 돌아가신 모든 분(조상, 부모, 형제, 친척, 은인)들을 위하여 합동 위령미사를 봉헌합니다. 합동위령미사 예물은 사무실에 비치된 예물함에 미리 봉헌 바랍니다. 연령회 주관으로 금년도 선종자에 대한 분향과 연도를 바칩니다. 유가족들은 함께 합니다.

분향	08:50 ~ 09:00
연도	09:00 ~ 09:50
미사	10:00

## [성모 신심 미사]

11월 3일(토), 10:00 (임산부 축복)

## [미사시간 조정]

11월 3일(토) 지구 “늘샘잔치” 관계로 16:00 본당 어린이 미사는 없습니다.

## [병자영성체] 11월 8일(목), 14:00

11월 4일까지 사무실에 신청 바랍니다.

## [셔틀버스 운행 안내]

본당 셔틀버스를 운행 합니다. 토요일 어르신성가대 시간에 맞춰 1회, 주일 교중미사 전 2대의 버스로 각 2회의 운행을 시작합니다. 자세한 운행 시간은 게시판을 참조해 주시기 바랍니다.

## [대입 수험생을 위한 미사]

일시 : 11월 11일(주일) 09:00

미사 중에 수험생과 부모 모두에게 안수가 있으니 함께 참석 바라며, 세례 받지 않은 수험생들도 참석 가능합니다.

[직원 연수] 11월 13일(화), 본당 직원 연수 관계로 당일 사무실 업무는 휴무합니다.

## [대입 수험생 부모 수능일 기도 모임]

일시 : 11월 15일(목) 수능시험 당일

참여할 학부모는 미리 신청바랍니다.

연락처 : 010-6328-1536 (김현정 안젤라)

## [본당 성경 경시 대회]

일시 : 12월 8일(토) 10:30 ~ 11:20 (50분간)

범위 : 성경경시대회 예상 문제지에서 50문제

상품 : 사랑상(성경주석서), 믿음상(성경),

희망상(성경), 참가상도 있습니다.

## [형제 기도회]

구 역	일 시	장 소
신명한국	11.6(화) 19:30	번영회 사무실
풍림구역	11.10(토) 20:30	232동 1902호 이동권 안토니오

## [제단체 모임 및 회합]

모 임	일 시 및 장 소
성 령 기 도 회	매주 목요일, 20:00
평신도 단체협의회회의	10.28(주일) 교중미사후
제 분 과 회 의	10.28(주일) 12:00
선 교 분 과 회 의	11.2(금) 10:00 미사 후
재 정 회 의	11.4(주일) 17:00
어 르 신 분 과 회 의	11.9(금) 10:00 미사 후
지 구 역 장 회 의	11.9(금) 10시 미사 후
상 임 위 원 회	11.10(토) 09:30
울 뜰 레 야	11.11(주일) 교중미사후

## [교중미사 봉사 구역]

10.28 연중 제30주일	예 물 봉 헌 보편지향기도	신안구역
11.04 연중 제31주일	예 물 봉 헌 보편지향기도	건영구역
11.11 연중 제32주일	예 물 봉 헌 보편지향기도	두진신일

천주교를 알고자 하시는 분은 이웃 천주교 신자를 또는 사무실에 문의하십시오.

미 사 시 간	월	06:30	<b>영통성령성당</b> (그리스도의 어머니) 17103 경기도 용인시 기흥구 예현로 41 다음카페 : 수원영통성령성당 매일 첫목요일 저녁미사 후 성시간	주임 신부 : 김한철(울리아노) 보좌 신부 : 안요한(요한사도) 총 회 장 : 황수진(배 다) 연령 회장 : 정갑수(요한세례자) 010-5258-7365 사 무 실 : 031-205-9441 F A X : 031-205-9442 성모유치원 : 031-273-1123
	화,목	10:00, 19:30		
	수	06:30, 10:00		
	금	10:00, 19:30		
	토	10:00		
	주일	16:00(토) 노블카운티		
		토요일 저녁 주일미사 19:30		
		09:00 (성인)		
		11:00 (교중)		
		16:00 (어린이)		
		19:30 (청년,학생)		

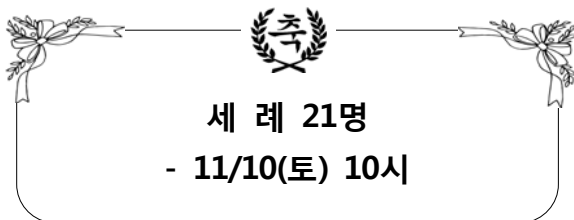

◎ **위령의 날 합동미사 : 11/ 2(금) 10시, 19:30**

- 돌아가신 조상들과 부모님, 형제, 친척, 은인들을 기억하며 위령합동미사에물을 정성껏 봉헌해주시기 바랍니다.

- 11월은 위령성월입니다. 우리보다 먼저 세상을 떠난 불쌍한 영혼들을 위하여 열심히 기도하면서 거룩히 지내도록 해야 하겠습니다.

특히 11월 1일부터 8일까지 정성껏 묘지를 방문하고, 세상을 떠난 이들을 위하여 기도하는 이들은 연옥에 있는 이들에게 양도할 수 있는 전대사를 받을 수 있습니다.(하루 한번)

◎ **현화회 세례식 꽃다발 예약 받습니다.**

- 사무실 접수

◎ **10월 기일 연도**

- 10. 28(주일) 11:00 교중 미사 후, 성당

◎ **10월 중에 '빛과 소금 장학회' 장학증서 수여 및 장학금 전달식이 있었습니다.**

◎ **성시간 : 11. 1(목) 저녁미사 후**

◎ **병자 영성체 : 11. 2(금) 13:30부터**

◎ **성모 신심 미사 : 11. 3(토) 10:00**

◎ **11월 4일은 가정주일입니다.**

- 매일 첫째주 주일은 가정주일로 가족이 함께 주일미사에 참여하시길 바랍니다.

\* 초등부, 중 · 고등부 주일학교 교리는 없습니다

◎ **11월 첫째 주일 아나바다 가게를 엽니다.**

◎ **성모회 김장 준비**

- 해남 절임배추 : 20키로(7-9포기) 34,000원(택배비 포함)
- 수원연합회 각종 젓갈 판매
- 해남 고춧가루 판매합니다.

◎ **울뜨레아 회합**

- 일시 : 11. 11(주일) 07:00 - 16:30
- 장소 : 갑곶성지 (강화도)
- 출발 : 지하2층 주차장 앞, 07:00 출발
- 문의 : 이대영 (마르티노) 010-2608-7615

◎ **전례봉사자 모집**

\* 거룩한 미사 전례에 함께 해주실 교우분을 찾고 있습니다.

관심있는 교우분은 전례단에 문의 바랍니다.

- 마니피캇성가단 : 임철택 필립보 010-8907-4390
- 반주단 : 김현주 안젤라 010-4131-0723
- 제대회 : 이희자 모니카 010-8836-3583

◎ **2019년 청소년위원회 봉사자 모집**

- 주일학교 (초/ 중 · 고/장애아) 교사
- 자격조건 : 세례 받은 20세 이상 교우
- 청소년들과 함께 할 재능 기부자
- 모집기간 : 11. 30(금) 까지
- 문의 : 청소년 위원회 회장 010-4251-1835

[chia0817@hanmail.net](mailto:chia0817@hanmail.net)

◎ **모임 및 행사**

전례위원회	10. 30(화), 20:00 기쁨방
여성 소공	11. 7(수), 20:00 문화관
남성 소공	11. 7(수), 20:00 유치원2층

◎ **주일미사 참례 현황 : 연중 제 29주일 (전교주일)**

\*신자 수: 4,893명

\*참례자 수 : 1,271명

미사 시간	인원	미사 시간	인원
노블	75	11시	238
토요일 저녁 주일미사	137	4시	340
9시	291	19:30	190
계	503	계	768

- 다음 주일은 사제양성 2차헌금이 있습니다.



## 영통 성요셉성당

경기도 수원시 영통구 매영로 269번길 27  
사무실: 206-8754 팩스: 206-8753  
http://cafe.daum.net/stjosephchurch

주임신부: 이병문(야고보)  
총 회 장: 황병학(요셉)  
연령회장: 소옥환(마리아)  
☎010-9065-9169  
E-mail: joseph@casuwon.or.kr

### † 위령의 날 미사 봉헌 안내

이 날은 세상을 떠나신 부모, 형제, 친지들의 영혼을 위해 위령미사를 봉헌합니다. 원하시는 분들은 사무실에 미사예물을 봉헌해 주십시오.

- 미사 시간: 11월 2일(금요일), 오전 10시

### ■ 신약성경 통독 이공강의: 요한복시록

- 일시: 11월 7일(수) 저녁8시, 대성당
- \* 강의 후 소공동체 봉사자 회의가 있습니다.

### ■ 수능수험생을 위한 9일기도와 미사

- 기간: 11월 6일(화)~11월 14일(수)
- 수험생을 위한 9일미사를 원하시는 분들은 사무실에 예물을 봉헌해 주세요.
- \* 수험생 안수예식: 11월 10일(토) 저녁미사 중

### ■ 세례식 입교 안내

- 세례식: 11월 11일(주일) 교중미사 중
- 예식연습: 11/10(토) 저녁8시 성전

### ■ 추계 사제연수: 10/30(화)~11/1(목)

- 주임신부님의 사제연수 참여로 위 기간에는 평일미사는 없습니다.

### ■ 이번주 성경통독: 야고보서, 베드로1서, 2서

- 성경통독 안내문 참조하면서 통독해주세요.
- 바오로 편지 통독스티커 게시판에 붙여주세요.

### ■ 성모신심 기원미사: 11월 9일(금) 오전10시

### ■ 본당 혼인미사 안내: 11/17(토) 12시30분

- 김동한(빈첸시오) ✕ 강은총(마리아)
- 지역: 요셉지역, 우성구역
- 장소: 본당 성전 및 지하1층 대강당

### ✠ 예비신자 입교 안내

- 입교식: 11월 18일(주일) 교중미사 중
- 적극적인 선교로 예비신자 인도해주세요.

### ■ 금주 2차 헌금: 본당건축헌금

### ■ 교우 무이자 예탁금 봉헌 안내

성전건축으로 인한 본당 부채 상환을 위해 교우여러분의 무이자 예탁을 받고 있습니다. 은행에 예금하는 것처럼 예탁해 주시고 필요하실 때 언제든지 찾아가실 수 있습니다. 여러분의 예탁금액만큼 이자지출을 줄이고 부채상환을 앞당길 수 있습니다. 자세한 내용은 사무실에 문의 후 봉헌해 주시기 바랍니다.

### ■ 2018년도 교무금+건축헌금 납부 안내

하느님께 받은 은혜에 감사하는 마음으로 2018년도 교무금 및 건축헌금 봉헌에 교우 여러분의 적극적인 참여 부탁드립니다.

### ■ 건축헌금 봉헌에 적극 동참합시다!

교무금+건축헌금 봉헌 계좌 안내	
■ 신한	03227-12-006625(무통장)
■ 우리은행	1005-202-215040(통장)
■ 예금주	천주교수원교구유지재단 영통성요셉성당
■ 입금할 때 [보내는 분 이름]을 교무금 책정자 명의로 넣어주세요.	
■ 성소후원금	은행 또는 사무실 납부 가능

### ■ 지역별 청소 봉사 시간 안내

11/2	요셉 11:00	11/10	야고보 10:30
------	----------	-------	-----------



(후렴) 주님이 큰 일을 하셨기에 우리는 기뻐하였네.

미 사 시 간				예 절 시 간	
토	19:30 ▶ 중·고등부/일반	월	10:00	성시간	매월 첫째 목요일 20:00
	08:00 ▶ 일반	화	19:30	성모신심기원미사	매월 첫째 금요일 10:00
주	11:00 ▶ 교중	수	10:00	유아세례	짝수 월 둘째 토요일 17:00
일	16:00 ▶ 초등부/일반	목	19:30	차축복·상가·집축복	사무실에 개별 신청
	19:30 ▶ 일반	금	10:00	혼배면담	

✠ 천주교를 알고자 하시는 분은 이웃 천주교 신자들 또는 사무실에 문의하십시오.



주임신부	장 대 식 (토마스모어)	 <b>오목천동성당</b> (세례자 성 요한) E-mail: <a href="mailto:omokcheon@casuwon.or.kr">omokcheon@casuwon.or.kr</a> 수원시 권선구 삼천병마로 1563-5	미사 시간 안내	
총 회 장	김종화(베르나르도) 010-4308-7281		평 일	06:30 (월) 10:00 (수, 금) 19:00 (화, 목)
연령회장	김지홍(루치아노) 010-9093-8981		토	청소년미사 17:00
사 무 실	031) 278-7683 FAX) 278-4842		주 일	새벽 06:30 교중 11:00 저녁 19:00
유아세례	: 3, 6, 9, 12월 (첫 토요일 18시)			

  
**세례식**  
 10월 28일(주일) 교중미사 중  
 (하느님의 자비와 은총이 가득하시길 바랍니다.)

❖ 제분과 월례회의

10/28(주일) 교중미사 후

❖ 본당 수녀님 부임

11/1(목)

소속: 예수 그리스도회

신자분들께서는 따뜻한 마음으로 맞이하여 주시기 바랍니다.

❖ 봉성체

11/1(목) 오전 09:30 성당에서 출발

(구역장, 반장, 사무실에 신청바랍니다.)

❖ 성체강복

11/1(목) 저녁미사 후

❖ 11월 2일 위령의 날

연도: 09:30분

미사: 10시

분향: 미사 후

(돌아가신 연령들을 위한 합동위령미사가 봉헌됩니다.)

❖ 소공동체 봉사자교육

11/2(금) 미사 후(소강당)

❖ 성모신심미사

11/3(토) 오전 10시

**11월은 위령성월입니다.**

돌아가신 연령들을 위한 성령기도가 미사전 30분에 봉헌 되오니 신자분들의 많은 참여 바랍니다.

❖ 청소 및 전례

날 짜	담당 구역	
10/27~ 10/28	형제·자매	오목1구역, 청구2구역
11/3 ~ 11/4	형제·자매	대우1,2구역, 남광구역

❖ 주일 미사참례 현황(10/20 ~ 10/21)

토(17시)		(06:30)	(교중)	(19시)	계 2,214명
학생	일반신자				
51명	116명	112명	312명	130명	721명 32.56%

❖ 우리들의정성 (10/16 ~ 10/21)

교무금	2,920,000	주일헌금	2,606,000
감사헌금	700,000	건축·후원금	700,000
계	7,607,200	전교주일헌금	681,200

❖ 전입을 환영합니다.

구역	전입가정
신창1구역	이의규 빈첸시오 가정
주공구역	임순옥 글라라 가정
한화구역	신용월 안젤라 가정, 장용훈 가브리엘 가정

❖ 2019년 본당 달력광고 모집

광고비: 20만원

접수: 10월 31일(수)까지(사무실에 접수)

<b>[영어·수학 전문]</b> <b>EIE 고려대어학원 &amp; 거꾸로 수학교실</b>		<b>이 특 열 쇠</b> [디지털 도어록 A/S 대리점] • 디지털 도어록, LED • 비디오폰, 고무인 • 도장, 각종 보조키 오목천동 사거리 ☎ 031-294-1313 010-8249-1313 한준희(요 셉)	<b>B.B.Q</b> <b>고색행복점</b> 세상에서 가장 맛있는 건강한 치킨 ☎ 031-293-6446 조형섭(실베스텔) 이규희(마 리 아)	한국의 맛 <b>오모리찌개</b> <b>손짜장</b> • 오모리김치찌개 • 김치두루치기/갈비찜 • 수타해물짬뽕/탕수육 단체예약환영 ☎ 031-294-2267 010-2935-7679
• 표현영어의 완성! • 원어민 수업 • 문법,중등 내신대비 * 교육대상 : 초등부, 중등부 * 영어, 수학 동시 수강 혜택 원장 : 박승원 (베네딕도) ☎ 031-293-0533 (파라다이스 유치원)	• 수학영문 올림피아드 교육! • 말하는 수학 즐거운 수학			

· 주임신부 안 병 선 (요한사도) · 책임수녀 송 선 자 (마리젤뚜르다) · 전교수녀 김 봉 희 (마리테레시아) · 사목회장 김 유 경 (티모테오) · 연령회장 이 석 웅 (이삭)	 <div> <p>천주교 수원교구</p> <p><b>오산성당</b></p> <p>18119 경기도 오산시 가장로 727</p> <p>www.catholicosan.or.kr</p> </div>	· 토요일 저녁 주일미사 (청소년 미사) 저녁 7시30분 · 주 일 오 전 교 중 저녁 월요일 화, 목요일 수, 금요일 오전 8시 오전 11시 저녁 7시30분 새벽 6시30분 저녁 7시30분 오전 10시
· 사무실 031-374-4010	· 사제관 031-374-5655	· 수녀원 031-374-3412
· 연령회 010-9853-5566		

## “가정같은 성당, 성당같은 가정”

1. 기도의 생활화
2. 말씀의 생활화
3. 봉사의 생활화 ( “봉사하는 2018” )

## ■ 금주의 2차 헌금은 교구내 신축성당을 위한 헌금입니다

### ■ 위령의 날 합동미사

- 일 시 : 11월 02일(금) 오전 10시
- \* 이 날은 교회가 세상을 떠난 부모, 형제, 친척, 은인들 아무도 기억해 주지 않는 영혼들을 위해서 기도와 희생을 바치도록 권고합니다.  
합동미사로 봉헌하오니 정성껏 예물을 봉헌하여 주시기 바랍니다.
- \* 11/1일 ~ 11/8일까지 열심한 마음으로 묘지를 방문하고 망자들을 위하여 기도 하면 날마다 한번 씩 연령들에게만 양도할 수 있는 전대사를 받을 수 있습니다. 전대사를 얻기 위해서는 앞의 조건 외에 고해성사와 영성체를 하고 교황님의 뜻이 이루어지기를 바라면서 주님의 기도와 사도신경을 바쳐야 합니다.

### \* 추천도서

「 연옥 영혼을 위하여 바치는 기도 」

저 자 : 안병선 요한 사도

## ■ 예비신자 성지순례

- 일 시 : 10월 28일(주일)
- 장 소 : 베티성지
- \* 성당에서 오전 9시에 출발합니다.

## ■ 본당 성모회원 첫 모임 안내

- 일 시 : 10월 31일(수) 오후 2시
- 장 소 : 파티마 마을(지하 교리실)
- 문 의 : 윤영순 요안나(성모회장)
- H · P : 010-4591-6102

## ■ 성시간

- 일 시 : 11월 01일(목) 미사 후
- 장 소 : 대성전

## ■ 성모신심 미사

- 일 시 : 11월 03일(토) 오전10시
- 장 소 : 대성전

## ■ 치매 검사 실시

- 일 시 : 11월 07일(수) 미사 후.
- 대 상 : 65세 이상 어르신
- 장 소 : 지하 교리실
- \* 은빛성경대학 어르신들은 식사 후에 검사를 실시합니다.

## ■ 성가대 단원모집

- \* 노엘 성가대에서 시간 봉사 가능하신 분을 찾습니다.
- 문 의 : 한귀덕 스텔라(단장)
- H · P : 010-5698-8104

- 초등부 주일학교 ‘은총잔치’ 행사는 단체 및 신자 분들의 후원과 사랑으로 어린이들의 즐거운 시간이 되었습니다. 진심으로 감사를 드립니다.



<p><b>주임신부 :</b> ☎429 - 3848 김 민 호 (요 셉)</p> <p><b>보좌신부 :</b> ☎429 - 3804 김 진 옥 (노동자 요셉)</p> <p><b>수녀원 :</b> ☎429 - 3802 임 요한마르코, 한 유딧마리아</p> <p><b>총 회 장 :</b> 010 - 2027 - 3601 조 철 호 (블라시오)</p> <p><b>연령회장 :</b> 010 - 5300 - 7543 조 성 팔 (이나시오)</p>	<h1 style="margin: 0;">오전동성당</h1> <p style="margin: 5px 0;">(성 임 치 백 · 요 셉)</p> <p style="margin: 5px 0;"><b>홈 페이지</b> <a href="http://ojun.or.kr">http://ojun.or.kr</a></p> <p style="margin: 5px 0;"><b>E-mail :</b> <a href="mailto:ojun@casuwon.or.kr">ojun@casuwon.or.kr</a></p> <p style="margin: 5px 0;"><b>16048 경기도 의왕시 원곡로 42 (오전동)</b></p> <p style="margin: 5px 0;"><b>사 무 실 :</b> ☎429 - 3801</p> <p style="margin: 5px 0;"><b>F A X :</b> ☎429 - 3811</p>	<p style="text-align: center;"><b>【 미 사 시 간 】</b></p> <table border="1" style="width: 100%; border-collapse: collapse; text-align: center;"> <tr> <th style="width: 10%;">평 일</th> <th style="width: 10%;">월</th> <th style="width: 10%;">화</th> <th style="width: 10%;">수</th> <th style="width: 10%;">목</th> <th style="width: 10%;">금</th> <th style="width: 10%;">토</th> </tr> <tr> <td>06:00</td> <td>●</td> <td></td> <td></td> <td></td> <td></td> <td></td> </tr> <tr> <td>10:00</td> <td></td> <td></td> <td>●</td> <td>●</td> <td>●</td> <td>●</td> </tr> <tr> <td>19:30</td> <td></td> <td>●</td> <td></td> <td>●</td> <td></td> <td></td> </tr> </table> <table border="1" style="width: 100%; border-collapse: collapse;"> <tr> <td style="width: 15%; text-align: center;"><b>주 일</b></td> <td style="width: 15%; text-align: center;"><b>토</b></td> <td style="width: 70%;"> <p>16:00 (초등부 어린이)</p> <p>19:00 (중고생, 특전)</p> </td> </tr> <tr> <td style="text-align: center;"><b>일</b></td> <td></td> <td> <p>06:00</p> <p>09:00</p> <p>11:00 (교중)</p> <p>19:00 (청년)</p> </td> </tr> </table>	평 일	월	화	수	목	금	토	06:00	●						10:00			●	●	●	●	19:30		●		●			<b>주 일</b>	<b>토</b>	<p>16:00 (초등부 어린이)</p> <p>19:00 (중고생, 특전)</p>	<b>일</b>		<p>06:00</p> <p>09:00</p> <p>11:00 (교중)</p> <p>19:00 (청년)</p>
평 일	월	화	수	목	금	토																														
06:00	●																																			
10:00			●	●	●	●																														
19:30		●		●																																
<b>주 일</b>	<b>토</b>	<p>16:00 (초등부 어린이)</p> <p>19:00 (중고생, 특전)</p>																																		
<b>일</b>		<p>06:00</p> <p>09:00</p> <p>11:00 (교중)</p> <p>19:00 (청년)</p>																																		

◎ 새 가 족 찾 아 나 서 !
◎ 사 랑 으 로 열 매 맺 자 !

- ☑ 미사시간 조정**
- ✦ 보좌신부 교구 사제연수 (기간 : 10/30~11/1)
  - 10월 31일(수) 06:00(×), 10:00(○)
  - ※ 연수중에 계신 신부님을 위해 기도바랍니다.
  - ✦ 혼인미사 11월 3일(토) 오후12시
  - 혼인미사 준비관계로 오전10시 미사는 없습니다.

- ☑ 위령의 날 합동위령미사**
- 미사시간 : 11월 2일(금) 새벽6시, 오전10시
  - 합동위령미사예물은 미사 전 성당 입구 봉헌함에 봉헌
  - ※ 미사 20분전 짧은 연도와 분향예절 있습니다.

- ☑ 성시간**
- 일 시 : 11월 1일(목) 저녁미사 후

- ☑ 건진성사 피정**
- 일 시 : 11월 3일(토) 오전7시 30분 성당에서 출발
  - 대 상 : 11월 25일 건진성사 대상자 전원
  - 장 소 : 안성 미리내 목상의 집
  - 회 비 : 2만원
  - 준 비 물 : 목주, 필기도구
  - 문 의 : 건진팀장 010-6340-5562
  - 교육분과장 010-4439-0822

- ☑ 첫영성체 가정교리**
- 대 상 자 : 현재 2학년~5학년까지
  - 첫영성체 대상자 어린이와 부모
  - 신 청 서 : 본당 사무실에 접수
  - 신 청 일 : 11월 11일까지 (마감일 준수)
  - 부모첫모임 : 11월 17일(토) 오후2시, 지하 예비자교리실
  - 문 의 : 유딧마리아 수녀 031-429-3802
  - 서미혜(체칠리아) 010-3458-5641

- ☑ 총회계획서 기안 제출**
- 각 단체 총회 시 최소 2주전 결재를 마치고 주보에 공지 될 수 있도록 '총회계획서'를 제출바랍니다.
- 계획서 첨부사항 : 총회일시, 장소, 내용, 회칙, 회원명부

- ☑ 직암선교회 총회**
- 일시, 장소 : 11월 6일(토) 저녁미사 후, (지하교리실 B-7)
  - 대 상 : 기도회원 및 후원회원 (모든 직암회원)

**☑ 예비신자 교리반 (등록 10월 31일까지)**

	시 간	장 소
<b>주 일 반</b>	오전10시 40분	지하 교리실

※ 주위의 많은 분들이 입교할 수 있도록 이끌어 주시기 바랍니다.

- ☑ 김장주문 예약**
- 일 시 : 11월 16일 ~ 18일 (배달-17일 오후2시 이후)
  - 판매가격 : 10Kg 6만원
  - 예약주문 : 1층 로비에서 주문서 작성 및 유선
  - 연 락 : 사회복지분과 차장 010-3706-4591
  - 사회복지분과 분과장 010-9150-5578
  - ※ 11월 16일(금) 오후3시부터 연령기도실에서 김장을 준비 합니다. 김장 봉사활동에 함께 하실 분들을 초청하오니 많은 참여 바랍니다.

- ☑ 산악회 산행**
- 일 시 : 11월 10일(토) 오전7시 30분 성당에서 출발
  - 산 행 지 : 청남대
  - 연 락 : 김동구(베네딕도) 010-2876-3308
  - 회비계좌 : 농협 352-1276-8195-43 최지은

- ☑ 각 단체 월례모임**
- 성소후원회 : 11월 3일(토) 오전10시미사 후 (유아실)

- ☑ 성소후원회비 수납**
- 11월 4일(주일) 오전9시, 11시 미사 전, 후 / 2층 로비

- ⊕ 2차 봉헌**
- 이번 주일 (10월 28일) : 본당 시설현금 마련
  - 다음 주일 (11월 4일) : 사제양성 후원금

**☑ 전례 봉사 구역**

일 정	전 려 봉 사 구 역	
	09:00	11:00
연중 제30주일 (10/28)	호계현대구역	수 선 화 구 역
연중 제31주일 (11/ 4)	진 달 래 구역	무 궁 화 구 역

**☑ 청소 봉사 구역**

담당 날짜	1층 강당 (교리실, 구역함)	지하 교리실 (로 비)
10/29 (월)	해모로 2구역	삼 천 리 구 역
11/ 5 (월)	호계현대구역	수 선 화 구 역

- ☑ 우리들의 정성 (10/18~10/24)**
- 교 무 금 ..... 5,700,000원
  - 주 일 헌 금(2차 포함) ..... 5,800,100원
  - 감 사 헌 금(후원금 포함) ..... 2,440,000원
  - 시 설 헌 금 ..... 700,000원

※ 감사헌금, 시설헌금, 후원금 봉헌자 명단은 가족지 4면에 게재합니다.



# 오포성당

성 정하상 바오로

주임신부 황선기 마티아

12798

광주시 오포읍 양벌로 331-26

T. 767-1820 / F. 767-1821

E-mail. [opo@casuwon.or.kr](mailto:opo@casuwon.or.kr)

연령회장 이종임 마리아

010-2538-5921

성사 및 교리		미사 시간		사무실 근무시간	전례안내 · 청소	
고해성사	미사 30분 전	토요일	19:30 (청소년)	09:00 - 22:00	10/27	5구역
성 시 간	첫 (목) 20:00	주 일	08:00 / 11:00	07:00 - 16:00	11/03	6구역
성모신심미사	첫 (토) 10:00	월요일	06:30	휴무	11/10	7구역
병자성사	수시로	화, 목	19:30	15:00 - 22:00	11/17	1구역
병자영성체	둘째 주 금요일	수, 금	10:00	09:00 - 16:00	11/24	2구역

◆ 10월은 목주기도 성월: 미사 35분 전부터 목주기도를 바칩니다.

◆ 소공동체(매장)에서 아나바다 물건 기증받습니다.

◆ 주차안내: 화단 주변에 주차 시 전면 주차하여 주시기 바랍니다.

◆ 본당 차량봉사단 모집안내

- \* 함께 차량 봉사하실 형제님들을 모시고자 합니다. 도움 주실 분들은 연락 바랍니다.
- 문의: 단장 김덕영(비오) 010-5467-0518

◆ 2019년도 본당 달력 광고 후원자 모집

- \* 마감: 10월 28일(일), 광고 문안 준비
- \* 접수문의: 사무실, 1개-30만원(총10개-선착순)

◆ 성시간 안내: 11월 1일(목) 저녁 미사 후

◆ 성모신심미사 안내: 11월 3일(토) 오전 10시

◆ 위령 합동미사: 11월 2일(금) 오전 10시

- \* 9시 10분 합동 연도 있습니다.
- \* 위령의 날은 돌아가신 조상, 친지, 은인 분들을 위하여 합동미사로 봉헌됩니다.
- (합동미사에물은 당일 미사 전에 봉헌하시거나, 사무실에 미리 봉헌하여 주세요.)

◆ 미사시간 변경안내: 11월 3일(토요일)부터

- \* 주일학교 교리 오후 3시, 미사 오후 5시

◆ 연령회 : 11월 4일(일) 11시 미사 후, 식당

◆ 병자영성체 (11월 9일, 금요일) 안내

- \* 11월 7일(수)까지 사무실에 신청해 주세요.

◆ 수험생을 위한 미사 안내

- \* 11월 10일(토) 오후 5시 저녁 미사에 안수식이 있습니다.
- 수험생과 부모님의 많은 참여 바랍니다.

☑ 미사 참례 현황(10/15~10/21) (신자수 1,377명)

주일	토요일	08:00	11:00	합계	참여율
	132	147	193	472	34.7

☑ 본당 재정 현황 (10/15 ~ 10/21)

1. 운영비 현황 (금액 : 원)

전주 잔액	수 입	지 출	현재 잔액
35,457,409	6,150,921	3,997,361	37,610,969

2. 우리들의 정성 및 수입/지출 내역

연중 제 29 주일			
수 입		지 출	
주 일 헌 금	1,733,000	제 전 비	141,200
특별 헌 금 (전교주일)	588,000	사제성무활동비	750,000
교 무 금	2,285,000	급 여	1,731,200
미 사 예 물	140,000	소 모 품 비	41,400
건 축 헌 금	495,570	차 량 유 지 비	150,000
성 소 후원금	15,000	이 자 비 용	1,183,561
사회복지후원금	15,000		
기 타 헌 금	5,000		
예 수 금	166,790		
자 선 수 입	100,000		
교구보조금	607,561		
합 계	6,150,921	합 계	3,997,361

▶ 건축헌금: 윤대현 10만, 김성희 5만, 심정옥 5만  
차정구 10만, 익명 195,570원

!!! 봉헌해 주신 모든 분들께 감사드립니다!!!

◎ 함께 기도해 주세요.

김진섭(베네딕토) 박금조(데레사) 방종희(아네스)

정순옥(안나) 김영식(마칸) 윤옥준(헬레나)

주님의 은총으로 환우들을 위해 기도드립니다.



주님이 큰일을하셨기에 우리는 기뻐하였네

교무금 이체 계좌: 신한 131-015-530744 (재)천주교수원교구 오포성당

2018년 사목 방침 : 우리는 하나님의 작품입니다. (에페 2, 10)

<div>주임신부 : 윤병진(야고보)</div> <div>본당수녀 : 안 요한</div> <div>박 엘레나</div> <div>유치원수녀 : 양 세자요한</div> <div>사 무 실 : ☎ 482-2981</div>	<div>와동 (일치의 모후) 성당</div> <div>안산시 단원구 사세충열로 2길 14</div>	<div>미사시간</div>	주일	09:00 (일 반) 11:00 (교 중) 16:00 (청 소년)
			월	06:30
			화,목	19:30
			수,금	10:00
			토	19:30 (청 년)

**감 · 사 · 합 · 니 · 다**

본당의 날 재건축 기금마련을 위한 바자회를  
성황리에 마칠 수 있도록 협조해 주신 모든  
신자분들과 봉사자분들께 진심으로  
감사드립니다.

☑ 이번 주일은 평생대학 후원을 위한 날입니다.  
많은 관심과 후원 부탁드립니다.

☑ 11월 위령의 날 미사 안내

- 일 시 : 11월 2일(금) 오전 10시
- 세상을 떠난 분들을 위하여 합동위령미사로 봉헌됩니다.

☑ 11월 성모신심미사

- 일 시 : 11월 3일(토) 오전 10시

☑ 2019년 본당 달력 광고 신청받습니다.

- 광고료 : 30만원
- ※ 달력광고를 원하시는 분은 사무실로 신청해 주시기 바랍니다.

☑ 성당 청소봉사

- 11월 3일(토) - 와동 3,4,5구역
- 11월 10일(토) - 와동 6,7,8구역

☑ 미사 안내봉사

- 11월 4일(주일) - 신비로운 장미 Pr.
- 11월 11일(주일) - 일치의 모후 Pr.

☑ 구역별 차량 안내봉사

- 11월 4일(주일) : 화랑 1, 2구역 형제회
- 11월 11일(주일) : 화랑 3, 4구역 형제회

☑ 이번 주 모임 안내

- 연령회 : 10월 28일(주일) 12:00

☑ 성전재건축을 위한 신립금을 정성껏 준비하셔서 사무실로 봉헌해 주십시오.

( 봉헌액, 기간 자유로이 결정 )

**성전 재건축을 위하여 !**

- ① 함께 기도하고 마음을 모으고
- ② 1구좌(100만원), 2구좌(200만원)  
3구좌(300만원)에 참여합시다.

☑ 우리들의 정성 (10월 15일 ~ 10월 21일)

정성에 감사합니다		
교 무 금		3,120,000
주 일 헌 금		2,700,000
특 별 헌 금		320,500
<b>합 계</b>		<b>6,140,500</b>
건 축 헌 금	김규범(아네스)	20,000
	본당의날 바자회	6,379,400
	<b>합 계</b>	<b>807,696,333</b>



주임신부 : 문 상 운 (알베르토) 총 회 장 : 황 우 회 (베 드 로) 연령회장 : 김 종 환 (요 한) ☎ 010 - 7515 - 2055	<div style="text-align: center;"> <b>왕곡성당</b>  <b>성 유대철 베드로</b>          16069 경기도 의왕시 사천2길 9          ☎ : 031) 477-0541 FAX : 031) 477-0544          email : wanggok@casuwon.or.kr       </div>	<div style="text-align: center;"> <b>미사 시간</b> </div> <table border="1"> <tr> <td rowspan="2">평일</td> <td>월</td> <td>오전 6시</td> </tr> <tr> <td>화·목</td> <td>오후 7시 30분</td> </tr> <tr> <td rowspan="2">주말</td> <td>수·금</td> <td>오전 10시</td> </tr> <tr> <td>토</td> <td>오후 7시 30분</td> </tr> <tr> <td rowspan="2">주일</td> <td>주일</td> <td>오전 10시 30분 (교중)</td> </tr> <tr> <td>주일</td> <td>오후 3시 (어린이)</td> </tr> <tr> <td>주일</td> <td>주일</td> <td>오후 7시 30분</td> </tr> </table>	평일	월	오전 6시	화·목	오후 7시 30분	주말	수·금	오전 10시	토	오후 7시 30분	주일	주일	오전 10시 30분 (교중)	주일	오후 3시 (어린이)	주일	주일	오후 7시 30분
평일	월	오전 6시																		
	화·목	오후 7시 30분																		
주말	수·금	오전 10시																		
	토	오후 7시 30분																		
주일	주일	오전 10시 30분 (교중)																		
	주일	오후 3시 (어린이)																		
주일	주일	오후 7시 30분																		



주 님 이 큰 일을 하 셧 기 에

우 - 리 는 기 - 빠 하 였 네

## ✦ 특별헌금 (2차 헌금) 안내

- 10월 28일 (주일) : 성전 봉헌 (일만 원 데이)
- 11월 4일 (주일) : 사제 양성, 성전 봉헌



## 세례를 축하합니다!

주님의 자녀가 되심을  
진심으로 축하드리며, 주님의 평화가  
늘 함께 하시길 기도드립니다.  
- 왕곡 본당 교우 일동 -

## 11월은 위령 성월입니다.

위령성월에 세상을 떠난 이들을 기억하며 기도하는 것은 우리 자신의 성화에도 큰 도움이 됩니다. 이는 자신의 삶을 반성하고, 자연스럽게 하느님 나라에 대해 묵상하며 신앙생활에 더욱 충실하도록 이끌기 때문입니다. 위령성월을 맞아 죽음의 의미를 다시 한 번 되새기면서 세상을 떠난 이들을 위해 두 손을 모읍시다.

## ✦미사,전례,성사

## ■ 위령의 날 미사 안내

- 일시 및 시간 : 11월 2일 (금) 오전 10시
- ※ 돌아가신 조상님과 부모님, 형제, 친척, 은인들을 기억하며 미사를 정성껏 봉헌해주시기 바랍니다.

## ■ 성체 강복

- 일 시 : 11월 1일 (목) 저녁 미사 후

## ■ 11월 환자 영성체

- 일 시 : 11월 1일 (목) 오전 10시부터
- 대 상 : 가정과 병원 및 요양원 내 본당 신자
- 신청 및 문의 : 사무실 또는 구역장

## ■ 계요 병원 및 타 본당 신자 환자 영성체

- 일 시 : 11월 2일 (금) 계요 병원 미사 후
- 대 상 : 계요 병원 및 요양원 내 타 본당 신자
- 신청 및 문의 : 사무실

## ■ 유아 세례

- 일 시 : 11월 3일 (토) 오후 6시
- 준비물 : 신청서, 등본, 유아 세례 초, 감사 예물
- ※ 초는 성물방에서 미리 구입하시기 바랍니다.
- ※ 신청 시, 주임 신부님과 부모님 면담이 있습니다.

## ✦기타 공지

## ■ 주일 저녁 미사 반주자 모집 안내

- 거룩하고 아름다운 미사 전례를 위하여 봉사해 주실 반주자를 모집합니다.
- 신청 : 사무실 또는 청년회장

## ■ 단체 회합 안내

요 일	단 체	시 간
10/30 (화)	울뜨레야	저녁 미사 후
11/6 (화)	소공동체 월례회의	

## ■ 소공동체 말씀나누기 (2층 교리실)

구 역	요 일	시 간
1구역	첫째 주 목요일	11:00
2구역	둘째 주 토요일	10:30
3구역	둘째 주 토요일	11:00
4구역	셋째 주 목요일	14:00
5구역	셋째 주 금요일	11:00
6구역	둘째 주 월요일	14:00
7구역	셋째 주 수요일	13:00
8구역	둘째 주 화요일	10:00

## ✦청소 구역

## ■ 11월 구역별 청소 담당 구역

5구역	6구역	7구역	8구역
성당, 유아실	계단 전체	만남의 방, 디딤석실	화장실

교무금 납부는 자선행위가 아니라 '신자들의 의무'이며, '하느님 백성으로서의 본분'입니다.

◆교무금 ◆신협 131-002-039774 왕곡성당 ◆농협 211044-51-039911 (재)천주교수원교구

"갯등이"는 신부님이라는 의미의 "갯을 쓴 등불"이라는 뜻으로 박해시대 때 왕립 교우들이 사용하던 은어

요 일	미 사 시 간		<b>천주교 갯등이 왕립 성당</b> (원죄없이 양태되신 복되신 동정마리아) 주임신부 : 박 전 동(요 셉) 총 회 장 : 문 성 기(스테파노) 본당수녀 : 송엘리사벳, 이보나 연례회장 : 최중면(요아킴)010-9048-7782 18332 경기도 화성시 봉담읍 왕림1길 71 사제관: 227-2810 수녀원: 227-2811 사무실: 227-6678 F A X: 227-6679
월	오전 6시 30분		
화, 목	오후 7시 30분		
수, 금	오전 10시		
토요일	오전 10시(첫 토요일) 오후 4시 (어린이) 저녁 7시(학생, 청년)		
주 일	아침 6시 30분 10시 30분(교중미사)		

“스승님, 제가 다시 볼 수 있게 해 주십시오.” (마르코 10,51)

28일(주일)	29일(월)	30일(화)	31일(수)	1일(목)	2일(금)	3일(토)
연중 제 30주일 본당시설특별헌금 전례분과 예물봉헌단 첫모임	성령기도회 체나콜로모임	미사 없음	미사 없음	첫 목요일 성시간	위령의 날 합동위령미사 은빛여정 성경공부	첫 토요일 성모신심미사 성모 성심회
4일(주일)	5일(월)	6일(화)	7일(수)	8(목)	9일(금)	10일(토)
연중 제 31주일 사제양성특별헌금 연례회 월례회의 성소분과 회비수납	성령기도회 체나콜로모임	사목회의 저녁 미사후			성모회 은빛여정 봉사자 교육 발안성당 8시	

- ☑ 이번 주일 특별헌금 : 본당시설 특별헌금  
다음 주일 특별헌금 : 사제양성 특별헌금

☑ 추계 사제 연수

- 일시 : 10월 30일(화) - 11월 1일(목)
- 30일(화)-31일(수) 평일 미사는 없습니다.

- ☑ 첫 목요일 성시간 : 11월 1일(목) 저녁7시30분

☑ 위령의 날 합동 위령미사 봉헌

- 일시 : 11월 2일(금) 10시 미사

- ☑ 첫토요일 성모신심미사 : 11월 3일(토) 오전10시

- ☑ 매월 첫 주일 연례회, 성소후원회 회비수납과 회원 가입 신청을 받습니다.

☑ 소 공동체 봉사자 교육

- 일시 : 11월 9일(금) 저녁 8시 발안성당
- 장소 : 발안성당(차량 출발 신협 앞 7시20분)

☑ 추수 감사미사 안내

- 일시 : 11월 11일(주일) 6시30분, 10시30분, (교중미사 후 점심식사)
- 물적 예물과 헌물(농산물) 봉헌이 있습니다.

- ☑ 상임 위원회 및 제분과 와 제 단체에서는 2019년 사업계획서를 11월 18일(주일)까지 사무실로 제출해 주시기 바랍니다.

☑ 2019도 성당 달력 광고를 모집합니다.

- 광고금액: 150,000원. 11월11일까지.
- 자세한 사항은 사무실로 문의하시기 바랍니다.

☑ 모임 및 회합

- 예물봉헌단 첫 모임 : 10월 28일 교중미사 후
- 성모성심회 : 11월 3일 10시 미사 후
- 연례회 : 11월 4일 교중 미사 후
- 사목회의 : 11월 6일 저녁 미사 후
- 성모회 : 11월 9일 10시 미사 후
- 체나콜로 : 매주 월요일 오전 10시
- 성령기도회 : 매주 월요일 저녁 8시

- ☑ 본당 시설 후원을 위한 감사 헌금을 봉헌 받습니다.

시설공사 금액	전주 누계	금주 누계
80,000,000원	63,147,000	63,297,000

+ 주일미사 전례 · 차량봉사 · 청소 안내 +

구분 시간	10월 28일		11월 04일	
	해설자	독서자	해설자	독서자
6시 30분	이윤실	박광현 김한순	공병호	임종신 김혜숙
10시30분	권영옥	상기리	천영미	기천리
예물봉헌 가정	방용혁 (도미니코)		문성기 (스테파노)	
차량봉사자	이경목	김영익	한상일	최중덕
성당청소	당하 4		덕 리	
지하청소	덕 리		상기리	

☆ 우리들의 정성 ☆

십일조(교무금) . . . 2,135,000원  
 주일 헌금 . . . . . 1,438,000원  
 전교주일 특별헌금 . . . 826,000원  
 감사 헌금 . . . . . 1,000,000원  
 시설헌금 . . . . . 150,000원  
 사회복지후원금 . . . . . 80,000원

주일미사 현황	신자 수	참여자 수	참석률
	1,319명	432	32.75%

천주교를 알고자 하시는 분은 본당 신부님, 수녀님 또는 사무실에 문의 하십시오.

<div>미사시간</div>		<div> <b>용문성당</b></div> <div>(목주기도의 모후)</div> <div>사무실 771-8181 수녀원 771-8183</div> <div>FAX 771-8184</div> <div>E-mail : <a href="mailto:yongmun@casuwon.or.kr">yongmun@casuwon.or.kr</a></div> <div>(12515) 경기도 양평군 용문면 용문로 421</div>	주임신부 : 김형준 프란치스코
주일	19:00 (토요일, 특전) 07:00 (아침 미사) 09:00 (오전 미사) 11:00 (교중) 16:00 (젊은이미사)		전교수녀 : 정 한나
평일	06시 (월) 19시 (화, 목) 10시 (수, 금)		방문수녀 : 이 에티엔
			연령회장 : 신영이 소화테레사 ☎ 010-6331-3894

**\* 기쁨과 행복 가득한 우리 성당 \***

❖ 화답송 (연중 제30주일, 교정의 날)

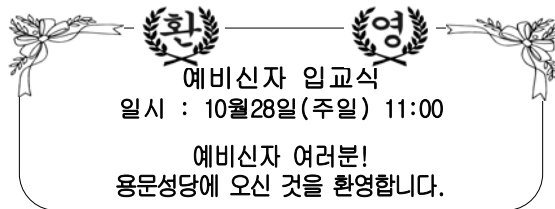

❖ 예비자 교리일정 안내

- 교육일정: 10/28(주일) ~ 5/19(주일)까지  
성당 사무실 옆 1교리실, 오전 9시
- 세례식: 2019.4/21(주일) 주님 부활 대축일
- ※ 세례 후 신자 교육하고 5/19(주일) 첫 고백이 있습니다.
- 문 의: 선교분과장 ☎ 010-9032-1276

❖ 성시간

- 일 시: 11월 1일(목) 저녁 미사 후

❖ 11월 위령성월 연도

- 위령성월을 맞이하여 미사 전에 연도가 있사오니 개인 상장 예식서를 지참해주시기 바랍니다.

❖ 위령의 날 합동위령미사

- 일 시: 11월 2일(금)
- ☞ 위령의 날은 우리보다 먼저 돌아가신 영혼들을 위해 기도하는 날입니다. 정성된 합동 위령미사 예물을 준비하시기 바랍니다.

❖ 추수감사 미사

- 일 시: 11월 4일(주일)
- ☞ 한 해 동안 우리에게 베풀어 주신 주님 은총에 감사드리며 정성스런 봉헌(쌀, 채소, 헌물)을 합시다

❖ 11월 환자 영성체

11월 01일(목요일)	다문2, 4, 5리, 중진, 상진, 아수물, 화전, 삼성, 그르고개, 절운, 무왕
11월 06일(화요일)	광탄, 단월2, 중원, 마룡

※ 구.반장님 환자 영성체 날짜 확인하시고 준비 부탁드립니다.

❖ 제대회원 모집

- 미사를 준비해 주실 봉사자를 모집 합니다.
- 많은 관심과 지원 부탁드립니다.
- ※ 문 의: 성당 사무실 ☎ 771-8181

❖ 모임

- 구.반장모임 : 10월 28일 (주일) 교중 미사 후
- 성 모 회 : 11월 04일 (주일) 교중 미사 후
- 성인복사단 : 11월 04일 (주일) 교중 미사 후
- 요셉 회 : 11월 10일 (토) 오전 9시
- 연 령 회 : 11월 11일 (주일) 교중 미사 후
- 울뜨레야 : 11월 13일 (화) 저녁 미사 후

❖ 청소구역 및 성작봉헌 봉사

청소	일자	11/01(목)	11/10(토)
	담당구역	광탄, 다문2	요셉회
성작봉헌	일자	11/04(주일)	11/11(주일)
	담당지역	온유지역	평화지역
전주 주일미사 참례		총신자 2,470명 대비 955명 38.66(%)	

* 우리들의 정성 *		
<b>▶ 환자영성체:</b> 매월 둘째 주 (화, 목요일) <b>▶ 성시간:</b> 매월 첫 주 목요일 저녁 7시 미사 후 <b>▶ 유아세례:</b> 홀수 달 첫 주일 4시 미사 후	<b>▶ 예비신자 교리 :</b> 주일 오전 9시 <b>▶ 차 축 복 :</b> 토요일 저녁미사 후 <b>▶ 집/가게 축복 :</b> 수, 금 10시 미사 후 <b>▶ 혼배 :</b> 1달 전 신청	<div style="display: flex; justify-content: space-between;"> <div> 교 무 금 : 2,475,000원  감 사 헌 금 : 200,000원  주 일 헌 금 : 3,155,000원  전교주일2차 : 785,000원 </div> <div> <b>* 감사헌금</b>  - 이 안젤라 10만원  - 최 마리아 10만원 </div> </div>

천주교를 알고자 하시는 분은 본당 신부님, 수녀님 또는 사무실에 문의하십시오.

주임신부 : 최범근 요한사도 총 회 장 : 신성수 사무엘 연령회장 : 정남식 요셉  ☎ 010-3790-9787  사 무 실 : 031) 647 - 3444  F A X : 031) 692 -2782	용 이 동 성 당 (성 루카)	미 사 안 내		
		주 일	토요일	오후 7:30
			교 중	오전 10:30
			절은이	오후 3:00
	평 일	월	오전 6:00	
		화·목	오후 7:30	
		수·금	오전 10:00	
주 소 : 평택시 죽백3로 163 E-mail: <a href="mailto:yongi@casuwon.or.kr">yongi@casuwon.or.kr</a>				

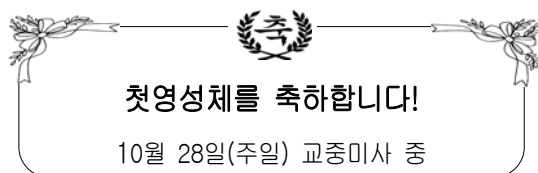

-첫영성체 교리 기간 동안 봉사해주신 선생님들과 부모님들께 감사드립니다.

#### + 특별헌금 안내

11월 4일(주일) 사제양성 특별헌금

#### + 유아세례 안내

11월 유아세례 안내입니다.  
일시: 11월 4일(주일) 오후 3시 미사 후  
신청: 10월 28일(주일)까지 사무실 접수  
서류: 유아세례신청서, 가족관계증명서

#### + 위령의 날 안내

위령의 날은 교회가 정한 세상을 떠난 모든 영혼을 기억하며 기도하는 날이며 합동위령미사로 봉헌됩니다.

일시: 11월 2일(금) 오전 10시  
연도: 미사 후 짧은 연도  
합동미사에물은 사무실 또는 당일 봉헌바랍니다.

#### + 회합 안내

10월 28일(주일) 교중미사 후  
연령회(제 1교리실), 전례위원회(제 3교리실)

#### + 전입을 환영합니다

김은진 스콜라스티까 3구역 1반(금호 2단지)  
유미혜 베로니카 10구역(비전푸르지오 3차)

#### + 평택지구 성가제

수원교구 제1대리구 평택지구 성가제 안내입니다.  
일시: 10월 31일(수) 오후 7시 30분  
장소: 비전동 성당  
참가: 평택지구 8개 본당  
본당: 용이동 다솜트리 성가대  
주최: 평택지구 사제단  
주관: 평택지구 평신도사도직 협의회

#### + 2019년 달력 광고 안내

광고 접수: 총 10칸 (선착순)  
신청비: 30만원 (1칸)  
신청마감: 11월 12일(주일)까지 사무실  
준비물: 신청서, 신청비, 광고문안

#### + 성당 청소 안내

11월	시간	구역	비고
3(토)	오전 10시30분	1	금호 1단지 101~110동
10(토)	오전 10시30분	2	금호 1단지 111~121동 다세대주택

#### + 우리들의 정성

전교주일(민족들의 복음화)	
주일헌금	1,441,000
교무금	1,850,000
특별헌금(전교주일)	278,000
감사헌금	20,000
건축헌금	240,000

집, 가게, 자동차 축복은 사무실에 신청하십시오.

교무금: 신협 131 - 017 - 799663

교무금 납부는 자선행위가 아니라 '신자들의 의무'이며, '하느님 백성으로서의 본분'입니다.



“너희는 내 사랑 안에 머물러라.” (요한 15, 9)

미 사 시 간		 <b>용인성당</b> 사도 성 베드로 용인시 처인구 중부대로 1408번길 15 (17062)	주임신부 : 윤재익 바르톨로메오 보좌신부 : 안병갑 베네딕토 총 회 장 : 방정환 토마스 010-8261-0272 연령회장 : 이영숙 체칠리아 017-212-1732 사무실 332-0001, 팩 스 336-2793
주 일	토요일 저녁 7시, 06:30, 10:00, 17:00(청소년미사)		
월	06:30 수,금 10:00		
화,목	19:00 (첫목 : 성시간 및 성체강복 - 미사 후)		
첫 토	10:00(성모신심미사)		

- 매월 구역모임, 반모임에 참여합시다!! -



11월은 위령 성월입니다.

교회는 해마다 11월을 위령성월로 지내며, 세상을 떠난 부모와 천지의 영혼, 특히 연옥 영혼들을 위하여 기도와 희생을 바치고 있습니다.

■ 위령성월 전대사 (11월1일~11월8일)

11월 1일부터 8일까지 열심한 마음으로 묘지를 방문하고 돌아가신 영혼들을 위하여 기도하면 날마다 한 번씩 연령들에게만 양도할 수 있는 전대사(全大赦)를 받을 수 있습니다.



전례 안내

- 이번 주일은 연중 제30주일이며, 장기수선기금 마련을 위한 2차헌금이 있습니다.



위령의 날 위령함동미사

- 일 시 : 11. 2.(금) 오전 10시 (9:30부터 연도)

※ 선종하신 조상님들과 연옥영혼을 위한 위령함동미사로 봉헌됩니다.

정성껏 준비하신 미사예물은 미사 전 제대 앞 봉헌함에 봉헌하여 주시기 바랍니다.  
(당일 미사참례가 어려우신 분들은 사무실에 접수하시기 바랍니다.)



2019년도 달력 광고 접수 안내

- 모집 광고 수 : 선착순 10개
- 광고료 : 40만원(연중 매월 게재)
- 접 수 : 10월 28일(주일)까지, 사무실



우리농 김장 새우젓, 멸치액젓 판매

새 우 젓	2.5kg	40,000원
멸치액젓	4 l	15,000원

(선착순 판매합니다.)

- 문의 : 우리농 이 엘리사벳 010-3231-4087



본당 김장 계획

11. 3.(토) 오전 8시~	야채준비, 양념 만들기, 배추 절이기
11. 4.(주일) 오전 8시~	배추 속 넣기, 포장

※ 김장재료 기증받습니다.

- 김장김치 양념(고춧가루, 마늘, 쪽파 등)
- 문 의 : 김 안나 010-5025-9977

※ 김장김치 판매

- 가 격 : 10kg 50,000원
- 신 청 : 10월 28일(주일)까지, 사무실
- 찾아가시는 날 : 11월 4일(주일) 오후 3시~5시



11월 병자영성체 : 11월 9일(금)

- 신 청 : 11월 7일(수)까지  
가족·구반장님 통해서, 사무실



전입을 환영합니다.

성 명	구 역	전 본당
안재문 요셉 가정	고림 1	천리요셉
문영기 안셀모 형제	김량 3	감골
윤성옥 안토니오 형제	고림 1	문당성마리아

- 환영식 : 10월 28일(주일) 교중미사 후, 복음화실



성찬예물 봉헌

10월 28일	자이구역
11월 4일	문학구역



우리들의 정성(2018. 10. 15. ~ 10. 21.)

교 무 금	4,844,000	주 일 헌 금	3,330,400
특 별 봉 헌 금	1,444,000	사회복지후원금	40,000
장기수선기금	120만원(마리아팀 김밥판매 수익금)		
감 사 헌 금	김정숙 10만, 장현희 30만, 박봉식 3만, 이종훈 10만, 이강림 10만, 임세훈 30만, 익명 30만		



(후렴) 주 님 이 큰 일 을 하 셧 기 에 우 리 는 기뻐하 였 네.

**치 크 (용인 블루키점)**

유럽중 아동복(백일~10세)  
기흥구 중동 833-1 블루키 3층  
☎ 070-4154-0153 / 010-6726-0153  
유 주 연(바틸다)

**백옥 요양보호사 교육생 모집**

백옥 요양 복지센터 방문 요양  
백옥대로 1134번길 301호  
☎ 322-9100 / 010-3373-4032  
이인예(실비아) · 박영숙(클라라)

**신승무 정명외과**

“하느님께서 보시니 참 좋았다.”  
금령로 30(김량장동 333-11)  
☎ 336-2266~7  
신승무(요셉) · 박 연(젼마)

**자연면역건강상담**

비만 · 자연주기법 · 난임  
처인구 김량장동 377-6  
☎ 010-9916-0153  
약사 조 경 란(안젤리카)

**두 리 이 비 인 후 과**

<좋은 이비인후과 찾는 방법>  
명지대입구 이마트 맞은편 광장프라자 3층  
☎ 334-2004  
김 영 주(안토니오)

**상하목장 처인 대리점**

신규주분, 배달하실 분  
진덕로 14 (고림동)  
☎ 010-6231-2233 / 010-4858-6652  
어 란 무(모데스타)

♥ 교무금 납부 1. 자동이체 : 신협 131-018-457995 용인성당 2. 사무실 직접 납부

“새로 이사오신 분들 반갑습니다. 환영합니다.”

미사시간 안내		 <b>용호성당</b> (성 미 카 엘) 군포시 용호1로 2번길 47-20 (15871) <a href="http://cafe.daum.net/yongho4">http://cafe.daum.net/yongho4</a>	주임신부 : 이웅삼(요 섹) 보좌신부 : 박승훈(마르코) 총 회 장 : 정영렬(스텔라) 사 제 관 : 395-3934 사 무 실 : 395-3900 F A X : 395-3913 연령회장 : 010-3344-4371
주일	토 19:30 (중고등부)		
	06:00, 09:00, 11:00 (교중) 16:00(어린이) 19:30 (청년)		
	월 06:00 화 19:30		
평일	수 10:00 목 10:00, 19:30		
	금 10:00 토 10:00		
고 해 성 사	미사 30분전		
예비자교리	주일 10:00		

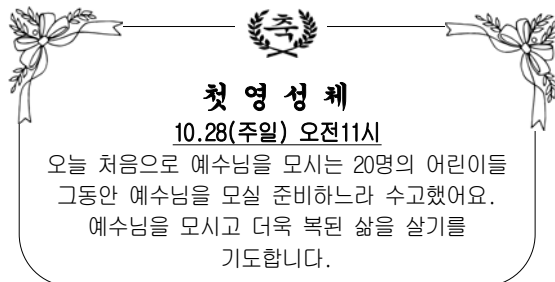

**첫 영 성 체**  
**10.28(주일) 오전11시**  
 오늘 처음으로 예수님을 모시는 20명의 어린이들  
 그동안 예수님을 모실 준비하느라 수고했어요.  
 예수님을 모시고 더욱 복된 삶을 살기를  
 기도합니다.

■ 첫영성체가 교중미사에 있는 관계로 **10월28일(주일) 오후4시 어린이미사는 없습니다.**

■ 주임신부님 사제 연수  
 · **10/30(화) ~ 11/1(목)** 사제연수에 들어가시는 주임신부님을 위해 기도해 주시기 바랍니다.

■ 성체 강복 : **11/1(목) 19:30 미사 후**

■ 예수 성심 신심 미사 : **11월2일(금) 10:00**

■ 성모 신심 미사 : **11월3일(토) 10:00**

■ 수험생을 위한 9일 기도 : **11월6일(화)부터 매일 20:00**

◆ **중고등부 주관 수험생미사 및 연합미사** ◆

▶ 일 시 : **11/10(토) 19:30**  
 ▶ 고3 수험생은 사무실에 접수하여 주시기 바랍니다.  
 ▶ 문 의 : 교감 용소연(미카엘라) 010-7522-4873  
 ※ **11/11(주일) 오후4시 어린이미사는 없습니다.**

♠ **2019년 복음화계획서 제출** ♠

복음화계획서 작성을 위한 각 위원회 및 분과, 단체는 **2019년도** 연중계획서, 명단을 양식에 의거 **10월31일**까지 제출하시기 바랍니다

■ 빈첸시오회 판매 : 다음주(11월3일~4일) : 김

■ 상설 가두선교 단원 모집  
 가두 선교단원을 모집하오니 관심 있는 분들의 많은 신청 바랍니다. (단장 : 010-9299-2700)

◆ **위령의 날 미사 : 11월2일(금) 10:00** ◆  
 11월2일(금)은 위령함동 미사로 봉헌됩니다. 세상을 떠난 영혼을 위해서 정성껏 합동미사예물을 봉헌하시기 바랍니다.

■ **모임 안내**

단 체 명	일 시
파티마의 세계사도직	10/30(화) 오전10시
소공동체위원회	11/3(토) 오전11시

■ **연령회 월례회의 : 11월4일(주일) 교중미사 후**

■ **전례 담당 구역**

이번주	시 간	구 역	다음주	시 간	구 역
10월28일	09:00	전례부	11월4일	09:00	전례부
	11:00	용마4		11:00	당정1
	19:30	청년회		19:30	청년회

■ **청소 담당 구역**

구역	일 시	장 소	구역	일 시	장 소
용마4	10월27일(토)	2층, 3층	당정1	11월3일(토)	2층, 3층

■ **우리들의 정성 (10.18 ~ 10.24)**

계 정	봉헌금액
교 무 금	3,835,000
주 일 헌 금	3,324,900
특 별 봉 헌 금	1,882,000
감 사 헌 금	157,000
성 소 후 원 금	75,000
기 타 수 입	171,800

■ **감사헌금**

2만7천(이종옥)    3만(안순화)    10만(권영자)  
 계 : 157,000

**다음주(11월4일) : 사제양성 2차 헌금**

화 답 송

연중 제30주일



주님이 큰일을 하셨어 - 기에, - 우리는 기뻐 - 하였네.

“오늘 성당에 처음 나오신 분들을 진심으로 환영합니다.”

2018. 10. 28.

<p><b>미 사 시 간</b></p> <p>평 일 월 오 전 6:30 화·목 오 후 7:30 수·금 오 전 10:00</p> <p>토요일 10:00(평 일) 오 후 7:30(주 일)</p> <p>주 일 오 전 6:30(새벽) 오 전 9:00(학) 오 전 11:00(교) 오 후 3:00(외국인) 오 후 7:00(청년)</p>	 <p><b>원곡성당</b> (노동자 성 요셉) 안산시 단원구 화랑로 107 3층</p> <p>본 당: <a href="mailto:wongok@casuwon.or.kr">wongok@casuwon.or.kr</a> 카 페: <a href="http://cafe.daum.net/wongok844">cafe.daum.net/wongok844</a></p>	<p>본당신부 : 김중훈(이우구스티노) 사목회장 : 임동수(요 셉) 연령회장 : 공 석</p> <p>사 제 관 : 491-2065 사 무 실 : 491-2064 F495-2986 사목회장 : 010-6241-4328 연도연락 : 010-4230-1826</p>
--	---	---

화답송



(후렴) 주 님 이 큰 일 을 하 셴 기 에 우 리 는 기 뻔 하 였 네.

“ 감사와 기쁨을 두배로 하느님께! ”

■ 재건축 준비 2차 특별헌금

■ 추계 사제 연수

- \* 일시: 10월 30일(화) ~ 11월 1일(목)
- \* 연수에 임하시는 신부님을 위하여 교우분들의 많은 기도바랍니다.
- \* 연수 기간 동안 본당미사 있습니다.

■ 위령의 날 합동 위령 미사

- \* 날 짜: 11월 2일(금)
- \* 미 사: 10:00, 19:30
- \* 기억하고 싶은 연령들을 위한 위령미사 예물 봉헌이 있습니다.

■ 소공동체 봉사자 야외 행사

- \* 날 짜: 11월 10일(토)
- \* 장 소: 파주 마장호수 출렁다리 외

■ 2018년도 사랑나눔 김장 행사에 필요한 배추, 무, 고춧가루, 마늘 등 양념류 후원받습니다. (접수: 사무실)

- \* 김장 예정일: 11/16(금) ~ 11/17(토)

■ 평신도주일 본당 주일미사 평화방송 방영

- \* 일 시: 11월 18일(주일) 교중미사

■ 수능 수험생을 기도

- \* 9일 기도: 11/6~11/14 저녁미사 후 6층 저녁미사 없는 날 저녁 8시
- \* 수험생을 위한 미사봉헌 및 안수기도: 11/14(수) 19:30

■ 본당 주간 행사

- \* 연 령 회 월 레 회: 10/28일(일) 교중미사 후
- \* 청 년 회 월 레 회: 10/28일(일) 청년미사 후
- \* 성 시 간: 11/ 1일(목) 저녁미사 후
- \* 성 모 신 심 미 사: 11/ 3일(토) 오전 10시
- \* 성 모 회 월 레 회: 11/ 3일(토) 신심미사 후
- \* 자 모 회 월 레 회: 11/ 3일(토) 신심미사 후
- \* 성 가 대 월 레 회: 11/ 4일(일) 교중미사 후

■ 교우 소식

- \* 기도해 주십시오.
- 7구역: 이옥종(베드로) 평촌 한림대병원 입원
- 9구역: 이상례(아네스) 한도대병원 입원

■ 성모회 젓갈 주문 받습니다.

- \* 멸치액젓(4.5kg):20,000원, (2kg):11,000원
- \* 까나리액젓:(4.5kg):24,000원, (2kg):14,000원
- \* 추젓(새우젓2kg):30,000원

☞ 식품류 판매는 주일 9시, 11시 미사 후 6층에서 판매합니다. (※식품류는 주일에만 판매.)

■ 성당 청소는 매주 토요일 10시 미사 후

- \* 금 주(11/3): 15구역 \* 차 주(11/10): 16구역

■ 주보 봉사자

- \* 금 주: 성실하신 모후Pr. / 애덕의 모후Pr.
- \* 차 주: 인자하신 동정녀Pr. / 죄인의 피난처Pr.

■ 봉헌구역 금 주: 7구역 / 차 주: 8구역

■ 우리들의 정성(10월 18일 ~ 10월 24일)

수 입		지 출	
미 사 예 물	600,000	보 통 예 금	468,000
교 무 금	2,810,000	제 전 비	34,000
주 일 헌 금	2,167,000	단 체 보 조 비	1,000,000
특 별 봉 헌 금	502,000	봉 사 자 교 육 비	10,000
감 사 헌 금	400,000	성 소 개 발 비	427,000
건 축 헌 금	820,000	복 지 시 설 운 영 비	112,160
기 타 헌 금	22,000	후 원 금	669,000
성 소 후 원 금	43,000	회 의 비	20,000
사회복지후원금	40,000	통 신 비	57,970
		잡 비	142,500
		임 차 료	400,000
		교 구 공 납 금	10,000,000
		특 별 헌 금	502,000
합 계	7,404,000	합 계	13,842,630

■ 주일미사 참례 인원

신자수: 2,042 참례율: 29.57%

토 요	새 벽	학 생	교 중	청 년	계
106	98	137	180	83	604

천주교를 알고자 하시는 분은 본당신부 또는 사무실로 연락 바랍니다.



천주교원삼성당  
Wonsam Catholic Church

# 성 정하상 바오로 원삼성당

용인시 처인구 원삼면 고당로 16번길 13  
<http://cafe.daum.net/ws1313>

주임신부 : 이 철 민 ( 안토니오 )  
총 회 장 : 김 동 성 ( 베 드 로 )  
연령회장 : 송 주 훈 ( 엘레지오 )  
010-8842-8563  
사 무 실 : 031-332-3457  
팩 스 : 031-332-1531  
<고초골 피정의 집 예약>  
피정의 집 : 031-337-0470

† 미사시간 안내 †			
월요일	06:30	토요일	15:00학생, 19:30
화 · 목	19:30	매월첫주(토)	10:00성모신심
수 · 금	10:00	주일	08:00, 10:30교중

본당 청소 · 전례 담당구역			
청 소	전 례	청 소	전 례
10/27 10:00	10/28 10:30	11/3 10:00	11/4 10:30
고 당 구 역		고 초 구 역	

## 특별헌금

- 10월 28일 장기수선기금

## 10월 묵주기도 성월

- 본당공동체의 화합과 일치를 위한 묵주기도를 미사전30분에 시작하오니 많은 기도바랍니다.

## 전례 안내

- 성시간 : 11월 1일(목) 19:00
- 성모신심미사 : 11월 3일(토) 10:00

## 메주축제

- 일 시 : 11월 2일(금) ~ 11월 4일(주일)
- 장 소 : 고초골 피정의집
- 11월 4일(주일) 10:00 야외(고초골) 미사로 봉헌됩니다.(본당 미사없음)
- 많은 관심과 참여 바랍니다.

## 위령성월 위령미사 신청

- 위령성월을 맞아 한달동안 위령미사를 봉헌합니다.
- 사무실에 신청하여 주시기 바랍니다.

## 단체별 소식 및 모임

- 고초골발전위원회 : 11월 1일(목) 저녁미사 후
- 소공동체 : 11월 4일(주일) 메주축제 점심나눔 후

## 사무실 소식

- 전입오신 가정은 교패를 사무실에서 수령하시기 바랍니다.
- 집축복, 차량축복 신청 바랍니다.

## 전입오신 분을 환영합니다.

전입교우	구역	오시는 본당
김영국	야고보	두창 수원교구 / 백암
조휘순	실비아	두창 수원교구 / 백암

## 지난주 재정 현황 10/15(월)~10/21(주일)

주일헌금	1,487,000
교 무 금	1,790,000
전교주일특별헌금	300,000
성소후원금	15,000
사회복지후원금	15,000

## 지난주 미사참례 현황 10/15(월)~10/21(주일)

평일	월	화	수	목	금
	30	93	65	50	54
주일미사 참례자 : 371명 / 총 888명 (41%)					

## 고초골 피정의 집 소식

- 최주교님과 함께하는 월례피정(일일피정)
  - 일 시 : 11월 12일(월) 09:20 ~15:00
  - 장 소 : 고초골 피정의 집
  - 주 제 : 연령들을 위한 기도의 달
 ※ 많은 관심과 신청 부탁드립니다.
- 고초골 피정의 집 다녀가신분
  - 성복동성당 연령회
  - 산본성당 레지오단원
- 고초골발전위원회 회의 : 11월 1일(목) 저녁미사 후

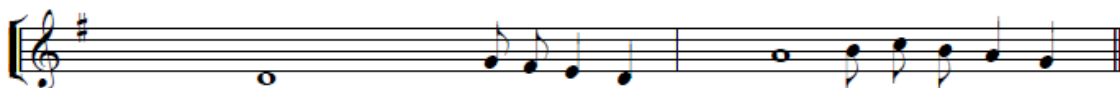

주님이 우리에게 큰일을 하 셧 기 에, 우리는 기 뻐 하 였 네.

본당 교무금 및 발전후원 계좌  
(예금주 : 원삼성당)  
신협 131-018-695822

사회복지후원 계좌  
(예금주 : 원삼성당 사회복지)  
신협 131-018-695904

성소후원회 계좌  
(예금주 : 원삼성당 성소후원)  
신협 131-018-695884

<div>사 무 실: ☎216-4766</div> <div>주임신부: 이승남(세바스티아노)</div> <div>본당수녀: 이카르멘</div> <div>☎216-4767</div> <div>총 회 장: 김진대(클레멘스)</div> <div>연령회장: ☎010-8746-8827</div>	<div></div> <div>원천동 성당</div> <div>(성 가브리엘 대천사)</div> <div>수원시 영통구 월드컵로 95 (원천동)</div> <div>woncheon@casuwon.or.kr</div>	주일 미사		평일 미사		
		토	19:00 중고생 (토요일 저녁 주일미사)	월	06:30	
				화	19:00	
			주 일	06:30 성인	수	10:00
				10:30 교중	목	19:00
16:00 어린이	금	10:00				
	19:00 청년					



(후렴) 주 님 이 큰 일 을 하 셧 기 에 우 리 는 기 뻔 하 였 네.

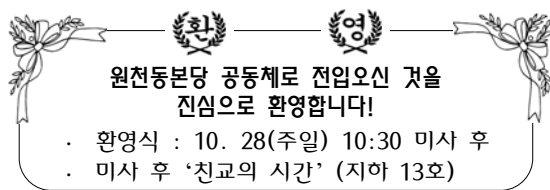

#### ● 본당 특별 미사 및 행사 일정

내 용	일 시
11월 위령성월 연도	- 평일미사 30분 전 : 짧은 연도 - 주일교중미사 1시간 전 : 긴 연도
성시간 (매월 첫 목요일)	11. 1(목) 19:00 미사 후
위령의 날 연도 및 합동미사	11. 2(금) 09:00 긴 연도 10:00 합동위령미사 · 예물봉투 사무실 입구에 비치
성직자 묘지 참배 및 미사	11. 2(금) 14:00 연도 후 위령미사 · 한국 순교자 103위 시성 기념 성전
성모 신심 미사	11. 3(토) 10:00 (매월 첫 토요일)
유아세례 (홀수 달 첫 토요일)	11. 3(토) 16:30 - 11. 1(목)까지 사무실에 신청
오블라따 선교수도회 후원미사	11. 17(토) 10:00 (매월 셋째 토요일)
견진성사	11. 18(주일) 10:30 미사 중
남수단 선교 후원미사	11. 21(수) 10:00 (매월 셋째 수요일)
차 축복	11. 22(목) 19:00 미사 후 - 11. 20(화)까지 사무실에 신청

#### ● 전입 교우 <집 축복> 신청 받습니다.

- 대상 : 광고 두산위브, 더샵, 아이파크
- 신청 : 본당 사무실

#### ● 2019년도 본당 달력 광고 접수 받습니다!

- 접수비 : 1칸 30만원 (선착순 6개)

#### 2차 헌금에 정성된 봉헌 바랍니다!

- ⊕ 이번 주일 <본당 보수공사기금 마련>
- ⊕ 다음 주일 <사제양성후원>

#### ● 단체 모임

단체명	일시	장소
구역(반)장 교육	11. 3(토) 10:00 미사 후	성당

#### ● 구역별 봉사 일정

구 역	일 자	내 용
호반	11/2(금)	노인대학 점심
매탄주택 2	11/3(토)	청소 및 전례

#### ● 우리들의 정성 (2018. 10. 15~10. 21)

수입 내역	금 액
교 무 금	5,370,000
주 일 헌 금	2,582,600
특별 봉 헌 금 ( 전 교 주 일 )	528,500
감 사 헌 금	50,000
과 년 도 교 무 금	100,000
건 축 헌 금 ( 본 당 보 수 공 사 )	1,100,000
성 소 후 원 금	70,000
감사헌금	추연수(에스테반) 5만원

#### ● 교무금 및 주일미사 참여 현황 [2018. 10. 21. 현재]

교무금 책정 현황		주일미사 참여 현황	
총 세대	1,569세대	총 신자	3,720명
책정 세대	573세대	미사 인원	922명
책정률	36.52%	참례율	24.78%

김준영(베드로) 부제서품 예정자를 위한  
많은 기도 바랍니다!

좋은사람들	동수원신협 원천지점	중앙 메디칼 약국	★중고차 상담★
방문요양♥방문목욕 가족이 되어 드립니다! ☎010-6344-5676 대표 양광석 도미니코	정기예탁금 1년: 2.5% 2년: 2.7% 3년: 2.8% 병원사거리 지나 서울성모안과 1층 ☎031-215-8511	병원사거리 ☎ 212-2249 약사 권세형(안드레아) 친절한 상담·정확한 조제 서울 삼성의원(원장: 이승민) · 진료 : 이비인후과, 소아과, 내과	•타시던 차 최고가 구입 •전 차종 좋은 가격 판매 ☎상담 010-6329-9282 대표 이균상 알렉시오(아주대 87) 싸이카 www.cycar.org

2018년 10월 28일

미 사 시 간 안 내		 <div>월피동성당</div> <div>(한 국 순 교 성 인)</div> <div>안산시 상록구 부루지성모길 6</div> <div>사제관 483-5406 수녀원 411-0631</div> <div>사무실 482-7075 팩 스 402-2106</div> <div>연령회장 : 010-4529-0132</div>	예비신자 교리시간	
토요일	18:30		주일	09:00(성인/군인)
주일미사	07:00 10:30 19:30		금	11:00(성인)
평일미사	06:30 월		토	16:30(학생) 19:30(성인)
	10:00 수.금.토(첫토)		유아세례	짹수달 둘째 (토) 17:00
	19:30 화.목	병자영성체	첫째 (목) 09:30	



#### ☑ 성경 골든벨 대회

“내가 세상 끝 날까지 언제나 너희와 함께 있겠다.” (마태 28,20)

- 일 시 : 10월 28일(주일) 교중미사 후
- 범 위 : 신약 4복음
- 장 소 : 본당 성전

#### ☑ 금혼식/은혼식 부부 축복식

- 일 시 : 10월 28일(주일) 교중미사

#### ☑ 환자영성체

- 일 시 : 11월 1일(목) 09시 30분
- ※ 10월 28일(주일)까지 신청하세요.

#### ☑ 성체강복

- 일 시 : 11월 1일(목) 저녁미사 후

#### ☑ 위령의 날 합동위령미사 안내

- 일 시 : 11월 2일(금) 오전 10시 미사
- ※ 합동미사에물을 봉헌하실 분은 정성껏 예물을 준비하여 봉헌하시기 바랍니다.

#### ☑ 11월 성모신심미사

- 일 시 : 11월 3일(토) 10시

#### ☑ 묘지방문 연도

- 일 시 : 11월 4일(주일) 교중미사 후
- 장 소 : 와동 공원묘지
- ※ 차(음료), 간식은 각자 준비하세요.
- ※ 차량은 지역에서 지원합니다.

#### ☑ 11월 성지순례

- 일 자 : 11월 6일(화) 09시 출발
- 장 소 : 손골성지
- ※ 사무실로 신청하세요(선착순 신청)..

#### ☑ 57기 예비신자 성지순례

- 일 시 : 11월 11일(주일)
- 장 소 : 대전교구 솔피성지
- ※ 오전 7시 40분까지 오세요

#### ☑ 58기 예비신자 입교식

- 일 시 : 11월 18일(주일) 교중미사 중
- 교리반 : 금요반 11시 / 주일반 09시

#### ☑ 2019년 복음화 계획서 제출

- 제출기한 : 12월 2일(주일)

#### ☑ 2019년도 달력광고 모집

- 광고비 : 300,000원
- ※ 선착순 신청 받습니다.

#### ☑ 위원회 및 단체 월례모임

단 체 명	일 시
제분과 월례회의	11/6(화) 저녁미사 후
평단협 월례회의	11/6(화) 저녁미사 후
청소년 위원회	11/13(화) 저녁미사 후
* 위원회 및 단체 월례 모임 날짜를 매월 마지막 주일까지 사무실로 알려 주세요.	

#### ☑ 봉헌금 내역(10/18 ~ 10/24)

- 주일헌금(1차) 2,829,700원
- 주일헌금(2차) 1,103,000원
- 교 무 금(66명) 3,587,000원
- 건축헌금(34명) 805,000원

•오 늘 2차헌금 : 건축헌금(리모델링)

•다음주일 2차헌금 : 사제양성

교무금, 건축헌금, 감사헌금 무통장 입금안내 신협 131-002-040259(월피동성당)



# 천주교 수원교구 위례성데레사성당

우)13646 성남시 수정구 위례광장로 19, 아이페리온 12층  
사무실 031) 698-4140. FAX) 698-4180 밴드: 위례성데레사성당

주임신부 : 박필범(야고보)  
총 회 장 : 방성호(스테파노)  
연령회장 : 이광복(테오도로)  
010-5793-7889  
성당E-mail :  
changggok@casuwon.or.kr

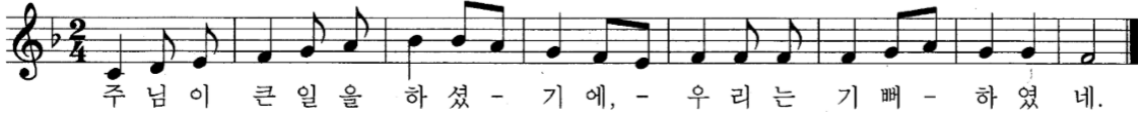

## † 10월28일 연중 제30주일

■ 금주 2차 헌금 : 성당건축 헌금

■ 차주 2차 헌금 : 사제양성 헌금

### ■ 성가번호

입당	329	봉헌	342, 216
성체	186, 344, 197	파견	271

### ■ 새 성전 봉헌을 위한 성경필사

10/29 1요한 5장1절-5장21절	11/5 묵시 2장8절-3장6절
10/30 2요한 1장1절-1장13절	11/6 3장7절-4장11절
10/31 3요한 1장1절-1장15절	11/7 5장1절-6장17절
11/1 유다 1장1절-1장25절	11/8 7장1절-8장5절
11/2 묵시 1장1절-2장7절	11/9 8장6절-9장21절

### ■ 지역성가 일정 안내

순번	일정(매월 말일)	지역
1	18년 10월28일	53지역 호반베르디움
2	18년 11월25일	61지역 센트로엘

### ■ 성소후원회 정기기도모임 안내

- 일시: 매월 넷째주 토요일(10.27) 저녁8시30분
- 장소: 회합실2

### ■ 성시간 안내

- 일정: 11월 1일(목) 저녁7시30분미사 후

### ■ 태중의 아기 축복예식 안내

- 일시: 11월4일(일) 11시 교중미사 중
- 11월2일(금)까지 사무실로 신청하시기 바랍니다.

### ■ 연령회 월례회의 안내

- 일시: 매월 첫째주 일요일 11시미사 후

### ■ 가정축복 방문안내

- 기간: 11월6일(화)~12월20일(목)까지
- 지역별 일정은 간지를 참조하시기 바랍니다.

## ■ 교무금 입금 계좌 안내

신협 : 131-018-510682

(예금주: 위례성데레사성당)

[입금시 꼭 납부자의 성명과 세례명을 기재바랍니다]

예) 교무/홍길동박으로, 건축/홍길동박으로, 감사/홍길동박으로

## ■ 교무금.건축헌금 납부 및 책정 안내

(방문 또는 전화)

(10월21일 현재)

	책정율	납부율	미책정 세대
교무금	62.1% 788세대	58% 736세대	481세대
건축헌금	44.1% 560세대	44% 558세대	709세대

## 2018년도 교무금 및 건축헌금 책정바랍니다.

### ■ 성소후원회 모집

- 본당 성소후원회 회원을 모집합니다.
- 신청: 성소분과 및 사무실
- 납부방법: 성소분과(헌금) 매달 넷째주 토~일 / 사무실(헌금) / 계좌이체(신협 131-018-510682)

### ■ 성물방 봉사자 모집

- 성물방에서 주일 봉사자를 모집합니다.
- 봉사시간: 주일 오후4시/ 6시미사 전후
- 문의: 010-8191-8990, 010-3911-4232

### ■ 반주자 모집

- 청년미사 반주봉사자를 모집합니다.
- 일시: 일요일 오후6시
- 문의: 반주단장 010-3750-0262

### ■ 주일오전 차량봉사자 모집

- 주일 오전미사 차량봉사자를 모집합니다.
- 사무실로 신청바랍니다.(10월 21일 현재 6명)

## † 미사 시간 및 예절 시간

주 일 미 사		평 일 미 사		고해 성사 : 매 미사 30분 전 유아 세례 : 매월 첫째 토요일 16시 ( 일주일 전 신청 ) 환자영성체 : 매월 셋째 금요일 14시 ( 일주일 전 신청 ) 성 시 간 : 매월 첫째 목요일 19 : 30 미사 후 혼 인 : 1개월 전 서류 접수 후 면담 집. 상가. 자동차 축복 : 사무실 신청 ( 일주일 전 신청 ) 병자 성사. 장례 발생시 : 사무실 연락
중.고등부(토)	저녁 7시 30분	월	오전 9시	
오 전	9시	화	저녁 7시 30분	
교 중	11시	수	오전 10시	
어린이	오후 4시	목	저녁 7시 30분	
청 년	저녁 6시	금	오전 10시	
저 녁	저녁 8시 30분			

“미사 참례를 위한 발걸음 하나하나를 천사들이 세고 있습니다.”(성 아우구스티누스)

주임신부 배명섭(안드레아) 보좌신부 최재현(요한사도) 총 회 장 박상호(대견안드레아) 연령회장 지병륜(윤호요셉) 010-8707-2800 사 무 실 031-269-3143~4 팩 스 031-269-1929	 <div>을 전 동 성 당</div> <div>(영원한 도움이신 성모 마리아)</div> <div>우 16324 수원시 장안구 서부로 2162-6</div> <div>카페주소 : <a href="http://cafe.daum.net/cayuljeon">http://cafe.daum.net/cayuljeon</a></div>	미 사 시 간	
		월	오전 6:00
		화	오후 7:30
		수,금	오전 6:00, 10:00
		목	오전 6:00, 오후 7:30
		토	오전 6:00, 오후 4:00 오후 7:30
		주일	오전 6:00, 오전 8:30 오전 10:30, 오후 7:30
<div><div><div>• 유아세례 : 매월 둘째 주 토요일 오후 5시 30분</div><div>• 예비자 · 목요반 오전 10시, 토요반 오후 8시 30분</div><div>교 리 · 목요반 오후 8시30분, 주 일 오전 9시</div></div><div><div>• 성모신심미사 : 매월 첫째 주 토요일 오전10시</div><div>• 성 시 간 : 매월 첫째 주 목요일</div><div>• 병 자 영성체 : 매월 셋째 주 목요일</div></div></div>			
하느님의 참된 진리의 가르침을 통한, “내적 쇄신을 이루는 공동체”			
‘하느님 자비의 시간’ 오후 3시 함께 기도하기 주님의 기도-성모송-영광송			

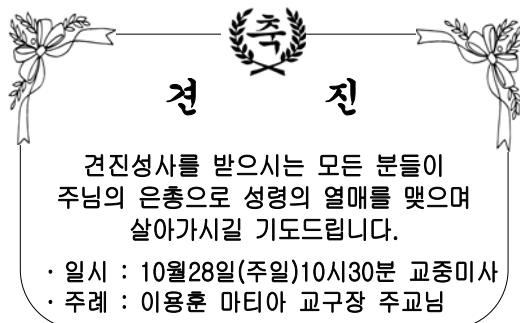

**전 진**

건진성사를 받으시는 모든 분들이  
주님의 은총으로 성령의 열매를 맺으며  
살아가시길 기도드립니다.

· 일시 : 10월28일(주일)10시30분 교중미사  
· 주례 : 이용훈 마티아 교구장 주교님

※ 당일 현화회에서 건진 축하 꽃다발 판매합니다.

#### ☑ 성시간

· 일 시 : 11월01일(목)저녁미사 후

#### ☑ 위령의 날 미사 안내

죽은 모든 이를 기억하는 위령의 날 미사는  
합동 위령미사로 봉헌됩니다.

· 일 시 : 11월02일(금)새벽6시, 오전10시

※ 미사 강복 후 연도와 분향 있습니다.

#### ☑ 성모 신심 미사

· 일 시: 11월03일(토) 10시

- 9시20분부터 묵주기도 시작합니다.

- 새벽미사는 없습니다.

#### ☑ 소공동체 봉사자 교육

· 일 시 : 11월03일(토)성모 신심 미사 후

· 장 소 : 마리아홀

#### ☑ 수원교구 청년 성가대 성가 발표회 안내

· 일 시 : 11월03일(토)저녁 미사 후부터

· 장 소 : 대성당

#### ☑ 구역장 회의 안내

· 일 시 : 11월06일(화)저녁미사 후

· 장 소 : 마리아홀

#### ■ 11월은 위령성월입니다 ■

한 달간 세상을 떠난 조상님들의 영혼, 연옥  
영혼들을 위해 기도와 희생을 바치며 우리의  
삶과 죽음을 묵상해 보는 달입니다.

#### ☑ 연령회 위령기도(연도) 안내

▶ 미사 강복 후 파견성가 전에 한다.

▶ 위령기도는(연도) 짧은 위령기도로 한다.

#### ● 위령 성월 (11/1 ~ 11/30)

-11월04일(주일)08시30분 중·고등부 미사

-매주 10시30분 교중미사

-매주 수요일, 금요일 오전 10시 미사

#### ☑ 새가족 찾기 운동 전개

우리가족 새가족 찾아 하느님께 봉헌합시다

▶ 기간: 2018년9월1일~2018년10월31일

※ 매 미사 전 새가족 찾기 기도

#### 【 예비자 교리반 】

▶ 목요 저녁반 : 저녁 8시30분 교리

▶ 주일 오전반 : 오전 9시

▷ 10월 까지 교리반 입교 가능합니다.

문의 : 010 - 3375 - 4975 (선교분과)

● 선교는 우리의 의무요 사명이다 ●

☑ 다음주(11/04)는 사제양성후원 2차현금이  
있습니다.

## 천주교 수원교구

## 은 계 동 성 당

주임신부 : 최진혁 (세바스티아노)

총회장 : 성성진 바실리오

연령회 : 010-8360-5945

사제관 : 373-2795

사무실 : 373-2794 F A X : 373-2790

(우)18487 화성시 동탄면 장주기길 11

http://cafe.daum.net/dmsrPehd

eungye@casuwon.or.kr

미사 안 내	평일	월 화, 목 수, 금	오전 6시		성모 신심 미사 : 매월 첫 토요일 10시			
			오후 7시 30분		예비자교리		(주일) 오전 9시 30분	
			오전 10시		성시간		매월 첫 목요일 저녁미사 후	
	주일	토	오후 3시 어린이 미사(성가정미사)		병자 영성체		매월 둘째 목요일 오후 5시	
			오후 7시 (중.고등부, 토요일 저녁주일미사)		유아세례		작수달 둘째 토요일 오후 4시30분	
		일	오전 7시 주일 아침미사		성당 청소봉사(토요일 오전 10시)			
			오전 11시 교중미사		첫째주	루카, 시티자이	둘째주	요한
					셋째주	마태오	넷째주	마르코

## ◆ 본당 활성화를 위한 실천목표 ◆

- 미사 참례율 30% 이상으로 높이기!
- 반모임, 형제회 적극 참여하기!
- 1인 1명 선교, 회두 권면하기!
- 1인 1단체 가입하기!

## 위령의 날 미사 안내

미사시간: 11월 2일(금) 10시, 19시 30분  
우리보다 먼저 가신 연옥 영혼들을 기억하고  
그들이 하루빨리 하느님 나라로 들어 갈 수  
있도록 기도하며 봉헌하는 날입니다.

- **미사시작 50분전부터 연도시작입니다** -  
11월 위령성월을 맞아 평일 미사시작  
35분전에 연도 바칩니다

## 교무금 납부 안내

어느덧 한 해가 막바지에 와 있습니다. 하느님께  
받은 은혜에 감사하는 마음으로 그동안 소홀했던  
2018년도 교무금을 납부합니다.

## 본당 신부님과 함께 하는 해외성지순례 안내

-성지순례지: 이스라엘, 이탈리아  
-일정: 2019년4월 30일(화)~5/10일(금) (11박 12일)  
-비용: 4백50만원 예정  
-모집: 선착순 30명 - 접수: 본당사무실

## 미사 참례 현황

토 어린이	토 중.고등부	주일 아침	교중	합계	신자수	참례율
123	98	92	250	563	2,170	26%

전례 10월 28일: 수청, 11월 4일: 은계

- ◆ 오늘은 사제양성을 위한 2차 헌금입니다.
- ◆ 성시간: 11월 1일(목) 저녁 미사 후
- ◆ 11월 3일(토) 성모신심미사 없습니다.
- ◆ 레지오 전단원 교육
  - 일시: 11월 4일(주일) 본당 잔치 후
  - 강사: 이상용 요한크리스토포로 신부님(성소국장)
  - 주제: 성모신심
  - 관심 있으신 교우분들도 참석 가능합니다.
- ◆ 환자 영성체: 11월 8일(목) 17시
- ◆ 구역장. 반장 회합: 11월 8일(목) 저녁미사후

## ♣ 감사드립니다 ♣

우리 모두의 기도와 정성된 마음으로 건축부  
채 15억을 상환하였습니다. (상환기간: 2013년  
10월 ~ 2018년 10월) 그동안 건축부채상환을  
위하여 애쓰신 우리 모두를 위하여 축하 잔치  
(점심식사 및 다과)를 합니다. 모두 참석하시  
어 기쁨을 함께 나누시기 바랍니다.

일시: 11월 4일(주일) 10시~13시

♣ 남동단 교우분들도 초대합니다 ♣

## 성탄 판공 일정 안내(시간: 저녁 8시)

구역	일시	장소	구역장
운암1	11/1(목)	116-1504	010-6658-0460 오 루치아
운암2-1	11/2(금)	203-1704	010-8620-3187 김 카타리나
운암2-2	11/7(수)		010-7338-310 이 모니카
대동	11/14(수)		010-5682-2850 박 카타리나
현대	11/15(목)	106-802	010-3129-2756 함 글라라
운암3-1	11/16(금)		010-7228-1521 윤 안나
운암3-2	11/23(금)		010-5777-6898 배 체칠리아
수청	11/27(화)		010-7414-5536 원 아녜스
동탄	11/28(수)		010-7557-7838 김 바울라
은계	11/29(목)		010-2475-0938 정 글라라
청구	11/30(금)		010-7242-8830 박 잔디크
운암6			
운암4	11//4(화)		010-5228-6291 허 마리아
운암5	11/5(수)		010-5886-4849 정 올리비아나

판공기간 중 저녁미사 시간(저녁7시30분)변경은 없습니다.  
구역활성화를 위하여 판공성사는 구역에서 보시기 바랍니다.  
성사표는 구역장님께 받으시기 바랍니다.

천주교를 알고자 하시는 분은 본당 신부님, 또는 사무실에 문의 하십시오.

<p><b>○미사안내○</b></p> <p>평 일 : 새벽 6시 00분 ㉠ 월 오전 10시 ㉠ 수·금 자녀 7시 30분 ㉠ 화·목 토요일 자녀 : 오후 4시 (어린이미사) 자녀 7시 30분(은행동)</p> <p>주 일 : 새벽 6시 00분(은행동) 오전 9시 (은행동교중미사) 오전 11시(단대동교중미사) 자녀 7시 30분</p>	 <p><b>은행동성가성경당</b> (성기정의 보호지이신 성 요셉)</p> <p>13179 경기도 성남시 중원구 금광2동 4245번지 경기도 성남시 중원구 산성대로396번길 13</p>	<p>주임신부 : 엄 지원(메트로) 전교수녀 : 노 소피아 김 프란치스카</p> <p>주임신부 : ☎ 746 - 0235 수녀원 : ☎ 746 - 0234 사무실 : ☎ 746 - 0232 FAX : ☎ 746 - 0233 총회장 : 010-9776-8338 연령회장 : 010-4748-7429</p>
--	--	---

<p><b>성사 안내</b></p>	<p>·혼인면담 : 수시로 ·고해성사 : 매 미사 30분전 ·예비신자 교리시간 : 단대동 사무실에 문의(733-3004)</p> <p>·병자영성체 : 매월 둘째 주 금(10시미사후)</p>
---------------------	---

**구역 반 모임에 적극 참여합시다!! 구역 반 활동에 적극 동참합시다!!**

<p>연중 제30주일</p>	 <p>주 님 이 큰일을 하셨 기 에 우리는 기뻐 하 - 였 네.</p>
-----------------	--

- ◆ 타 본당 모금활동. 함께 기도합시다.  
27일(토)~28일(주일)은 신부님과 상임위원회, 8지역 봉사자들이 “칠보 본당”에서 신축금 모금 활동 및 물품 판매에 임합니다. 함께 기도해주시요.
- ◆ 미사 안내

성체현시	11월1일(목)19:30미사후
위령의날	11월2일(금)10:00
성모신심미사	11월3일(토)10:00
병자영성체	11월9일(금)11:00

※~~위령의날 합동미사는 주보 옆과 사무실에 준비되어 있습니다~~

- ◆ 2차헌금 안내
- |             |          |
|-------------|----------|
| 이번주일(10/28) | 장기수선     |
| 다음주일(11/4)  | 사제양성 후원금 |

- ◆ 단체 회합 안내
- |           |               |
|-----------|---------------|
| 상임위원회 워크샵 | 11/2(금) 20:00 |
| 소공동체 위원   | 11/3(토) 20:30 |
| 울뜨레야      | 11/4(주일)9시미사후 |

- ◆ 전신자 성경통독 안내  
“말씀이 사람이 되시어 우리 가운데 사셨다.”(요한 1, 14)

날짜	요일	범위
10월29일	월	애가 3- 5장
10월30일	화	바룩 1- 3장
10월31일	수	
11월 1일	목	바룩 4- 6장
11월 2일	금	에제 1- 6장
11월 3일	토	에제 7-10장
11월 4일	주일	에제11-15장

※ 성경을 읽는 것 자체가 기도입니다. 전신자가 참여하여 말씀으로 이루어진 성전을 지읍시다.

- ◆ 제2차 성경통독 및 성경공부(구역)  
매주 화,수,목,금 오후2시. 성전, 강사:엄지원신부님.
- ◆ 성전건립을 위한 묵주기도에 적극 동참 바랍니다.
- |                          |                  |
|--------------------------|------------------|
| <b>묵주기도누적단수(10/21현재)</b> | <b>8,789,398</b> |
|--------------------------|------------------|

- ◆ 내자리 내가 봉헌하기(장외자 봉헌)  
1인 1좌(20만원)봉헌으로 새성당 성물봉헌에 동참해 주시기 바랍니다.(성물봉헌금도 기부금영수증 발급대상임)

- ◆ 2019년 달력 및 주보 광고 신청 안내  
-광고비 : 달력만30만원/주보만60만원/달력+주보60만원  
-문안 작성해서 사무실에 신청해주시요.

- ◆ 2018년산 햅쌀 경기미 판매합니다.(안성 죽산 산)  
가격 : 20Kg=65,000원(은행동 사무실로 신청.)

- ◆ 소금 신청 안내(사무실로 신청)  
소금은 산안소금이며 20Kg에 17,000원입니다.(10월말 마감)

- ◆ 지역물품 판매 안내
- \*3지역 : 어묵, 조청 문의처 : 010-2845-2621
- \*4지역 : 강경새우젓(2kg=35,000), 멸치액젓(1.8L=1만원, 4kg=2만원) 문의처 :010-8511-4323)
- \*5지역 : 감자떡(1만원), 수수부꾸미(1만2천원) 문의처 : 010-6283-3429
- \*8지역: 연풍사과(5kg=35,000, 10kg=55,000원)  
상주곶감(35,000원) 울릉도망이(물장아찌)(20,000원)  
문의처 : 010-3288-2211, 010-9627-1995

◆ 승합차 운행 봉사자

10월4주 (10/28)	11월1주 (11/4)	11월2주 (11/11)	11월3주 (11/18)
한태귀 사도요한	김석희 안셀모	조희수 대건안드레아	김승현 안드레아
정복수 야고보	정복수 야고보	정복수 야고보	정복수 야고보

2018년 10월 28일

《연중 제30주일》

미 사 시 간		 <p>성 요한 크리스토토모</p> <h1>의왕성당</h1> <p>경기도 의왕시 부곡중앙남5길23 (삼동 215-40) 홈페이지 : <a href="http://www.cauiwang.or.kr">http://www.cauiwang.or.kr</a> E-mail : <a href="mailto:uiwang@casuwon.or.kr">uiwang@casuwon.or.kr</a> (사무실)</p>	주 임 신 부 김부호 베드로	
주일	09:00(일반)/11:00(교중) 17:00(청소년통합미사)		전 교 수 녀 한 베르베뚜아	
월	06:00 수,금 10:00		유치원 수녀 김안젤라, 김콘솔라타	
화.목	19:30(첫 목요일 성체강복)		사무실	462-5000
토	10:00 (첫 주안 성모신심미사) 19:30 (토요일 주일 저녁 미사)		전 연령회장	이안토니오:010-3798-2752
			사제관	462-5001 수녀원 462-5002
			F A X	462-5003 유치원 461-0255

화답송



주님이 큰 일을 하셨기에 우리는 기뻐하였네

❖ 신축성당 후원 2차 헌금 있습니다.

**본당 알뜰바자회**

- 목 적 : 종합관 건립을 위해
- 일 시 : 10월 28일(주일) 낮 12~16시
- 장 소 : 성당 마당
- 내 용 : 생필품, 의류, 신발, 가전제품, EM&주방세제, 악세사리, 양초, 페이스 페인팅, 천사날개 만들기, 물품 판매, 경매, 행운권 추첨 등
- 먹거리 장터 : 도토리묵, 홍어, 메밀전병, 파전, 육개장, 우동, 호박죽, 돼지껍데기, 오뎅, 돼지양념불고기, 통삼겹바베큐, 순대, 떡볶이, 팝콘, 솜사탕, 등 판매
- 판매물품 : 오징어젓, 새우젓, 낙지젓, 멸치액젓, 까나리액젓 소금, 조개젓, 참기름, 들기름, 북어채, 자른 당면, 누룽지, 다시마, 멸치,

❖ 바자회 공지사항

- 물품 판매 및 식사는 미사 후 신부님의 개회 선언으로 시작됩니다.
- 모든 거래는 쿠폰으로만 가능하고 본부석에서 구입 할 수 있습니다.
- 바자회 쿠폰은 현금 교환이나 거스름돈 지급이 불가합니다.
- 경매 및 행운권 추첨 있습니다.
- ※ 우리 모두의 적극적인 참여로 공동체가 친교를 나누고 하나되는 행복한 바자회를 만들어 보아요^^

❖ 10월29일(월)부터 10월31일(수) 까지  
본당신부님 수원교구 교육관계로 미사가  
없습니다.

❖ 11월 성시간

- 일시 : 11월1일(목) 오후 7시30분 미사와 함께

❖ 11월 성모신심 미사

- 일시 : 11월3일(토) 오전 10시 미사

❖ 위령의 날 합동미사

- 일시 : 11월 2일(금) 오전 10시
- 이날은 세상을 떠난 부모, 형제, 친척, 은인들과 아무도 기억해주지 않는 영혼을 위하여 기도와 희생을 바치도록 교회는 권고합니다. 합동미사로 봉헌하오니 정성껏 예물을 봉헌해 주시기 바랍니다.
- ※11/1~11/8까지 열심한 마음으로 묘지를 방문하고 망자들을 위하여 기도하면 날마다 한 번씩 연령들에게만 양도할 수 있는 전 대사를 받을 수 있습니다. 전 대사를 얻기 위해서는 앞의 조건외에 고해성사와 영성체를 하고 교황님의 뜻이 이루어 지기를 바라면서 주님의 기도와 사도인경을 바쳐야 합니다.

❖ 성탄 세례예정자 성지순례

- 일시 : 11월4일(주일) 오전 7시 출발
- 장소 : 서울 성지 순례 (버스타어)
- 문의 : 선교분과장 (010-8217-0586)

❖ 유아세례

- 일시 : 11월10일(토) 저녁 미사 후

❖ 2019년 본당 달력 광고 신청받습니다.

- 신 청 : 10/28(주일)까지 마감
- 광고료 : 30만원(계좌131-002-036748신협)
- 광고문안 [uiwang@casuwon.or.kr](mailto:uiwang@casuwon.or.kr)로 송부

❖ 재정관리위원회 위원을 초대합니다.

- 재정관리위원회에서는 주님 사랑 안에 기쁨마음으로 본당 재정과 시설 관리를 관장해주실 형제, 자매님을 모십니다.
- 문의:재정관리위원회(010-8913-2920)

❖ 요아킴 복사단 모집합니다.

- 평일 아침미사 복사하실 60세 이상 형제님
- 문의: 요아킴 복사단장 (010-4216-1251)

<p><b>* 미 사 시 간 *</b></p> <p>주 일 - 08:00 (일반) 10:30 (교중) 19:00 (청년)</p> <p>토 - 16:00 (어린이) 19:00 (청소년)</p> <p>평 일 - 06:00 (월) 10:00 (수·금) 19:30 (화·목)</p> <p>매월첫토- 10:00 (성모신심)</p>	 <p><b>이천성당</b> 원죄 없이 잉태되신 복되신 동정 마리아</p> <p>주 입 신 부 : 이상현 플로렌시오</p> <p>사 제 관 : 635-0550 / 수 녀 원 : 635-0551</p> <p>사 무 실 : 635-0552 / 유치원 : 633-6370 / 연평회 : 635-0555</p> <p>주 소 : 17375 경기도 이천시 중리천로 32 FAX : 635-0553</p> <p>홈페이지 : <a href="http://www.calch.or.kr">http://www.calch.or.kr</a></p> <p>E-mail : <a href="mailto:lccheon@casuwon.or.kr">lccheon@casuwon.or.kr</a></p>	<p><b>* 예비자 교리 *</b></p> <p>*7월 입교반 : 주일-17:30</p> <p>*7월 입교반 : 화 - 20:00</p> <p>* 학 생 : 토 - 18:00</p>
---	---	--



오늘은 전교주일2차 특별봉헌이 있겠습니다.  
(교향청 전교회에 지원됩니다.)

다음주일은 사제양성2차 특별봉헌이 있겠습니다.

#### 위령의 날 합동위령미사

11월은 세상을 떠난 영혼을 기억하며 기도하는 위령성월입니다. 또한 11월 2일은 위령의 날로 지내 오고 있습니다. 돌아가신 분들을 위하여 합동미사가 봉헌됩니다. 미사에물을 준비하여 당일 정성껏 봉헌하여 주시기 바랍니다.

\*미사시간 : 오전10시

#### 성모신심미사

\*일시 : 11월 3일(토) 오전10시

#### 가족미사의 날 (신앙의 유산을 자녀에게!)

\*일시 : 11월 4일(주일)

\*온 가족이 함께 참여하여 주님의 은총 가득히 하기 바랍니다.

\*임산부 축복식도 거행됩니다. 배우자와 함께 참여하여 주십시오. (사무실로 신청)

#### 삼일 위원회

\*일시 : 11월 4일(주일) 교중미사 후

\*위원회 활동보고서를 11월 1일(목) 까지 총무 메일로 꼭 보내주시기 바랍니다.

#### 미사참례 현황 및 전례봉사 안내

월 일	총신자수	증	감	참례자수	참여율
10월 14일	4,236	4	0	1,210	28.6%
10월 21일	4,238	2	0	1,225	28.9%
독서보좌단	10/28 : 참전2-2구역			11/4 : 안흥지역	

#### 병자 영성체 (시내)

\*일시 : 11월 8일(목) 오후1시 30분

\*환자가 계신 가정이나 해당 봉사자는 사무실로 신청하여 주시기 바랍니다.

#### 전례 봉사자 모집

지역 전례봉사가 앞으로 전례위원회 봉사로 변경됨에 따라 미사전례에 관심이 많은 신자분들의 참여를 기다립니다.

\*대상 : 본당 형제, 자매님

\*기간 : 11월 25일까지

\*연락처 : 010-5235-2673 (전례위원회)

#### 성가대 단원모집

성가대 단원을 모집하고자 합니다(특히 남자단원) 10월부터 성탄성가를 연습합니다. 관심과 뜻이 있으신 분들은 언제든지 환영합니다.

\*단장 : 010-5330-5284

단체 및 기타모임		
성 시 간	11월 1일(목) 저녁미사	
연 령 회	11월 3일(토)오전10시미사 후	교육관
성 모 회	11월 3일(토)오전10시미사 후	성실방

☞ 2018년 10월 성당 꾸미기 ☞	
*월 : 안흥지역 (커피, 차) 봉사	
*목 : 구세주의 어머니, 사랑의 모후Pr.	

☞ 2018년 11월 성당 꾸미기 ☞	
*월 : 송정, 중포지역 (커피, 차) 봉사	
*목 : 모든성인의 모후, 인자하신 모후, 그리스도의 모후Pr.	

<우리들의 정성>	
*교 무 금 : 7,872,000 원	*주일헌금 : 5,068,400원
감 사 헌 금	
본당 신부님 : 260,000원 / 의 명 : 300,000원	
권원해 레지나 : 100,000원 / 의 명 : 100,000원	

<p><b>한중 한의원</b> 양정분 산부인과 맞은편 구 제일은행 옆 ☎ 031) 631-8688 마선수프란치스코 이청원 아네스</p>	<p><b>(주)현투어 여행사</b> <a href="http://www.hyuntour.com">http://www.hyuntour.com</a> ☞ 청전파출소 맞은편3층(010-6209-9057) 김현 (루시아)</p>	<p><b>김밥천국(터미널점)</b> 모든메뉴 다 포장 됩니다. 24시간 영업합니다. ☎635-1444 / 010-5424-1958 문영수(사도요한) 공미라(루시아)</p>
<p><b>산골 흑염소 요리전문점</b> 흑염소, 전골, 탕, 수육 *차량 운행 합니다. ☞ 관교동 롯데마트 옆 031) 637-1012 권화자 레지나 010-4377-0752</p>	<p><b>미미사진관</b> 스마트폰 사진인화, 가족사진 촬영 모든 사진관련 신자우대 10%할인 ☎031) 635-2255 (이천성당 옆) 이기훈 바르나바 김영주 에디터</p>	<p><b>부 산 복 집</b> 정통 북요리 전문점 ☞ 이천시 중리동 180-6 ☎ 636-2253 / 010-3349-6516 문희수 바오로 김금안 마리아</p>

쉬는가족 우리가족, 우리모두 한 가족



예비신자 교리	주 일 09:30 수요일 11:00	 <div><h1>이현성당</h1><h2>성 요한 세례자</h2><p>용인시 기흥구 이현로 68-1 (보정동 440)</p><p>주임신부 : 이성호(스테파노) 548-2297 총 회 장 : 조창행(바오로) 연령회장 : 김재민(바오로) 010-5264-6541 사 무 실 : 548-2288 FAX : 548-2299</p></div>	※ 미 사 시 간 ※			
고 해 성 사	미사 전 20분		주일	07:00 11:00(교중) 19:30(청년)	월	06:00
유 아 세 례	홀수달 둘째 토 17시			화	19:30	
병 자 영 성 체	매월 넷째 금 11시		토	16:00(어린이) 19:30(중·고등부)	수	10:00
성모 신심 미사	매월 첫째 토 10시				목	19:30
집,상가,차 축복	상시(사무실 신청)				금	10:00
성체강복,가정미사	매월 첫 목 19:30					



주 님 이 큰 일 을 하 셧 기 에 우 리 는 기 뻐 하 였 네.



### 첫 영 성 체

맑고 고운 마음 안에 예수님 사랑을 모신  
어린이들과 그 가정에 축하의 인사를 드립니다.  
천사같이 예쁜 모습으로 착하고 아름답게  
성장하길 기원합니다.

#### 특별헌금 안내

다음주(11/4) 사제양성

※성전건립헌금은 주일헌금과 함께 봉헌예물  
봉투에 봉헌합니다.

#### 유아세례 - 11월 10일(토) 17:00

신 청 : 11월 7일(수)까지 사무실

신청서류 : 유아세례 신청서, 주민등록등본

#### 6학년 견진대상자 성지순례 - 손골성지

일 시 : 11월 3일(토) 09:00~14:30

#### 수지구 중·고등부 축제

일 시 : 11월 3일(토) 09:00 출발

장 소 : 청려수련원 (문의 : 010-8366-8297)

#### 임명장

· 1지역 1구역 3반장 : 박 향 (소화대례사)

#### 전입교우 명찰 수여(9월 전입) - 10월 28일 11:00 미사중

#### 성경필사 축복장 · 필사증 수여(신구약 완필 1회차)

이성진 요아킴, 김태자 페루페투아

#### 미사참례 (10/15 ~ 10/21 교적신자 : 3,162명)

구분	월	화	수	목	금	토	주일	합계	비율
인원	52	70	115	69	104	272	569	841	26.6%

#### 우리들의 정성 (10월 15일 ~ 10월 21일)

구분	금 액	구분	금 액
교 무 금	5,500,000	주일 헌금	2,437,350
성소복지후원금	232,000	건립 헌금	1,730,860
감사 헌금	100,000	특별 헌금	609,000
기타 수입	1,320,000	총 수 입	22,181,210
건립 기금	10,252,000	총 지 출	5,238,420

#### 건립기금(단위: 천원)

신영우 150	이진석 400	장정운 50	심지성 100
장윤선 2,500	김지선 100	정태문 100	남동진 100
박경수 2	고승우 150	김용태 450	김영신 1,000
정경세 150	김상규 200	김성숙 30	박지은 500
우선형 40	오재이 50	김명순 200	한지욱 100
전병욱 300	김덕순 50	홍우심 200	임애숙 500
박경자 50	김정희 150	이상도 100	홍성현 300
김기천 150	정현욱 100	조성래 150	신영욱 200
심재규 100	이경희 150	선민철 300	김남호 50
남화현 150	박철 100	익명 30	익명 450
익명 100	익명 200		

#### 감사헌금(단위: 천원)

박경수 50 익명 50

#### 미사 전 · 후 5분 묵상을 실천합시다.

#### 청년 미사 안내 (주일 저녁 7시 30분)

대 상 : 본당의 모든 청년

문 의 : 원천우 마르코(010-6276-1119)

조서희 수산나(010-2792-9349)

#### 새 신자 파견미사 - 10월 28일(주일) 15:00

대 상 : 새 신자(10/21 세례자)와 가족, 대부모, 구역·반 식구

#### 성모신심미사

일 시 : 11월 3일(토) 오전 10시

#### 11월 성체강복 없습니다.

#### 추계 사제 연수

일 시 : 10월 30일(화) ~ 11월 1일(목)

미 사 : 기간내 미사 없음

※신부님 영육간의 건강을 위하여 많은 기도 바랍니다.

#### 위령의 날 미사 - 11월 2일(금) 10:00

예물접수 : 10월 28일(주일)까지 사무실 접수.

※기억하시는 연령 분들을 위령미사 예물 봉투에

기록하여 사무실에 접수하시기 바랍니다.

#### 소공동체 월례교육

남성 소공동체 : 11월 3일(토) 저녁 미사 후

여성 소공동체 : 11월 7일(수) 10시 미사 후

#### 연령회 월례회의

일 시 : 11월 4일(주일) 11:00 교중미사 후

#### 봉사 및 청소

주차, 전례, 헌금	성 당 청 소
10.28(주일)	3지역 11.01(목) 4지역
11.04(주일)	4지역 11.08(목) 1지역

미 사 시 간		 <div>천주교 신자들의 도움어린 성 마리아</div> <div><b>인계동 성당</b></div> <div><a href="http://cafe.daum.net/ingyedong.ca.church">http://cafe.daum.net/ingyedong.ca.church</a></div> <div>주임신부 : 설종권(요한세례자)</div> <div>전교수녀 : 나 페브로니아, 박 제오르지아</div> <div>e-mail : <a href="mailto:ingye@casuwon.or.kr">ingye@casuwon.or.kr</a></div> <div>(우 16487) 수원시 팔달구 권광로 263번길 10</div>	FAX : 214 - 7932
토	18:00 (어린이,가족)		사무실 : 214 - 8076
주 일	06:00 (일반미사) 11:00 (교중미사) 18:00 (중고등,청년)		수녀원 : 213 - 3678 총회장 : 010-5318-8355 위령회장 : 010-9271-3681
	06:00 (월) 19:30 (화,목) 10:00 (수,금)		<div>* 예비신자 교리시간 *</div> <div>주일 : 오전 9시30분(성인,학생)</div>



**예비신자 입교를 환영합니다.**

하느님께 초대받아 입교하신 예비신자 여러분을 진심으로 환영하며, 주님의 은총이 가득 하시기를 기도드립니다.

· 입교식 : 10월 28일(주일) 11시 미사

- 주일헌금 봉헌 (10월 28일, 연중 제30주일)  
· 금주 2차헌금은 만원봉헌주일 특별헌금입니다.
- 분과,단체 11월 월례보고서 제출바랍니다.  
· 10월 28일(주일)까지 (사무실)
- 성시간 : 11월 1일(목) 미사 후
- 위령의날 합동위령미사 : 11월 2일(금)  
· 미사 시간 : 오전 10시, 오후 7시 30분  
· 위령합동미사 봉헌 봉투에 기록 후, 미사 시작 전에 성전 뒤편 바구니에 봉헌바랍니다.  
(미사 봉헌금은 본당 재정을 위해 쓰여집니다.)  
※ 당일 생미사 봉헌은 하지 않습니다.
- 성모신심미사 : 11월 3일(토) 오전 10시
- 주님 성탄 대축일 세레반 예비신자 성지순례 및 봉사활동  
· 성지순례 : 11월 3일(토) 오전 9시 30분  
    성당 출발 (손글씨지)  
· 봉사활동 : 11월 11일(주일) 오후 1시  
    (성 루카 요양원)

❖ 동절기(11월~2월) 본당 미사 시간 변경 ❖

· 11월 4일(주일) ~ 2월 25일(월) 동절기 기간 중 주일 및 월요일 오전 6시 미사는 오전 7시로 변경됩니다.

- 초등부주일학교 은총잔치  
· 일 시 : 11월 10일(토) 낮 12시~오후 4시 30분  
· 푸드코너, 체험코너, 물품구매코너, 경품코너 등 운영  
· 1년 동안 모은 "은총표"로만 사용,구매 가능합니다.  
· 문 의 : 초등부교감 010-2810-7068

**[전례봉사, 선교봉사, 청소봉사 안내]**

전례봉사 구역				선교봉사 Pr.				청소봉사 구역	
10월 28일 (연중 제30주일)	06:00	민음4구역	11월 4일 (연중 제1주일)	07:00	평화2,3구역	10월 28일	일치의 모후 Pr. 천사들의 모후 Pr	11월 3일	행복3,4구역
	11:00	평화1구역		11:00	행복1구역	11월 4일	구세주의 어머니 Pr. 신자들의 도움 Pr	11월 10일	행복5구역
	18:00	중고등부		18:00	중고등부	11월 11일	인자하신 어머니 Pr. 사랑하심 어머니 Pr	11월 17일	기쁨1구역

천주교를 알고자 하시는 분은 본당신부님, 수녀님 또는 사무실에 문의하십시오.

- 수능 수험생 안수 미사  
· 일 시 : 11월 11일(주일) 오후 6시 미사  
· 수능 시험을 앞둔 수험생들을 위해 함께 기도해 주시고, 수험생 여러분들의 많은 참례 바랍니다.
- 수능 수험생 부모 일일 피정(수능시험일)  
· 일 시 : 11월 15일(목) 오전 9시 30분~오후 4시 30분  
· 장 소 : 2층 성전
- 병자영성체 : 11월 15일(목) 오전 9시  
· 거동이 불편하신 분들에게 직접 방문하여 영성체 해 드립니다.  
· 반장님을 통하여 신청해 주시기 바랍니다.
- 위원회별 분과,단체 2019년 복음화계획 제출  
· "2019년 복음화 계획" 및 "2018년 예산사용실적"을 위원회별로 취합하여 제출바랍니다.  
· 제출 기한 : 11월 18일(주일)까지  
(엑셀 자료 이메일 제출 : [ingye@casuwon.or.kr](mailto:ingye@casuwon.or.kr))
- 교중미사 차량 운행 봉사자 모집  
· 대 상 : 1종보통 운전면허 소지자  
· 신청,문의 : 평단협의회장 010-5203-1064
- 은총시장 물품 계속 봉헌 받습니다.  
★ 집 안에 쉬고 있는 새 물품을 봉헌해 주시면 고맙겠습니다.  
· 물품 접수 : 은총시장 (문의 : 010-8729-6673)

□ 2018년 교무금 책정 현황

년도	세대수	책정세대	책정비율
2017년	1,159	493	42.5%
2018년	1,189	444	37.3%

**교무금을 바치는 것은 신자의 의무이자 우리의 신앙고백입니다.**  
**교무금 책정에 적극 동참합니다.**  
**(1세대당 1책정하시기 바랍니다.)**



- 판공성사를 보신 후에는 성사표를 꼭 제출해 주시기 바랍니다.
- 전기 절약에 적극 협조 바랍니다.

주임신부	강동주 (바르톨로메오)	 <p>목주기도의 복되신 동정마리아</p> <p>http://cafe.daum.net/indukhome 경기도 안양시 동안구 관악대로 466(관양동)</p>	미 사 시 간 안 내	
보좌신부	김영철(요한사도)		평 일	[월] 06:00 [화,수] 10:00 19:30 [목] 06:00 19:30 [금] 06:00 10:00 [토] 10:00
수녀원	허 마리콘솔라파 안 테오포로스		주 일	[토] 19:30 (토요일저녁주일) [일] 06:00 09:00(어린이가족) 11:00(교중) 15:00(중고등) 19:00(청년) 21:00(직장인)
총 회 장	김영철(마카렐) (010-5387-7120)		김, 상가, 차 축복 수시로 사무실에서 접수합니다.	
연령회장	김장희(제준이나시오) (010-4741-6969)			
사 무 실	424-2833			

□2018년도 사목목표:“하느님안에서 기뻐하고 기도하며 감사의 삶을 살자!”(1테살5, 16-18)  
매일 신앙(영적)일기 쓰기- 늘 기뻐하는, 늘 기도하는, 늘 감사하는 신앙의 삶 살기, 청소년 신앙 활성화

**새 가족 찾기 선교 운동**  
“새 가족 찾아 하느님께로!!”

- 1)매일 밤 9시 전 신자 주모송 바치기
- 2)소공동체 모임 시 새 가족 찾기 기도문 바치기
- 3)새 가족 봉헌서 봉헌함에 넣기  
(봉헌함은 제대 앞과 성전 로비에 상시 비치)
- 4)목주기도 바치기

   
**63기 예비 신자 환영식**  
10월28일(주일) 14시

**11월 위령성월 위령의 날 미사 안내**  
한국교회는 모든 성인 대축일(11/1)다음날 **11월2일을 위령의 날**로 정하고 이와 연관시켜 11월을 위령성월로 지내고 있습니다. 위령의 날에는 미사에 참례하여 먼저가신 부모, 형제들을 위해 열심한 기도와 희생을 바쳐야 되겠습니다.

▶ **미사 : 11/2(금요일) 06:00, 10:00**  
《당일 06:00 미사 전 짧은 연도 / 10:00 미사 전 긴 연도》  
※ 사무실에 비치된 예물봉투에 고인들의 이름을 적어 예물과 함께 사무실에 미리 봉헌해 주시기 바랍니다.

**본당 어르신 장수 사진 촬영 안내**

연령회와 성심 노인대학에서 본당 어르신들 장수 사진 촬영을 준비하였습니다.

**촬영 일시: 2018년 11월 11일(주일) 11:00 미사 후**

■ **견진성사 신청**하시는 교우분들은 견진 대부모를 정하시고 신청서에 작성하시어 신청하여주시기를 바랍니다.

■ **2019년도 본당 달력 광고**를 접수 받습니다.  
▶ 광고비: 300,000원 문 의: 본당 사무실

■ **부모교육**  
▶ 일 시: 주일 09:00 미사 후(소 성전)  
▶ 주 제: 10/28 초대 교회의 모습  
11/11 공의회와 교회 교부들  
11/18 이슬람의 기원과 중세의 역사

■ **사목회의**  
▶ 일 시: 10월 28일(금일) 11:00 미사 후  
▶ 장 소: 3층 대강당

■ **추계사제연수(보좌신부님)**  
▶ 일 시: 10월 30일부터 11월 1일 까지  
▶ 사제연수에 참여하시는 신부님을 위해 많은 기도 부탁드립니다.

■ **연령회 및 성심노인대학 성지순례**  
▶ 일 시: 11월 2일(금요일) 09:00 출발  
▶ 장 소: 미리내 성지

■ **성모 신심 미사 및 임산부 축복**  
▶ 일 시: 11월 3일(토요일) 10:00 미사  
▶ 축복 받으시는 임산부들은 맨 앞줄에 앉아주세요.

■ **유아세례**  
▶ 일 시: 11월 4일(주일) 13:00  
▶ 하루전까지 사무실로 신청하여주세요.

■ **기일위령미사**  
▶ 일 시: 11월 7일(수요일) 10:00 미사  
▶ 하루 전까지 사무실로 신청 하여 주세요.

■ **씨앗 모임**  
▶ 일 시: 11월 10일(토요일) 09:00 ~ 17:00  
▶ 대 상: 중.고등부 여학생 장 소: 인덕원성당

■ **강수근신부님과 함께 하는 국악성가 연주회**  
▶ 일 시: 11월 10일(토요일) 20:00 시  
▶ 미사 시간 변경 7시30분에서 **7시로** 변경됩니다

**청년회 군 위문품 기금마련**

본당 청년회에서 군 위문품을 보내기 위하여 기금마련 양말판매를 합니다. 교우분들의 많은 관심을 부탁드립니다.

**11월 11일 (주일) 09:00미사부터**

10월 28일 ~11월 25일까지 군 위문품 신청받습니다.  
※ 교적이 인덕원성당인 신자만 신청 가능합니다.

2018년도 교무금신입현황 총세대수:2,487 책정세대:1,198 납부세대: 1,122 납부비율:45.1%

특별헌금	없습니다.(다음주:사제양성후원금)		10월 전례	더샵지역(11월: 공작지역)	
주일미사 참례현황	총 신자수	5,941	참례수	1,915	참석률 32.23%

화답송



주님이 큰일을 하셨기에 - 우리는 기뻐 하였습니다.

		<b>일월성당</b> 성 빈첸시오 아 바오로 http://cafe.daum.net/ilwol-catholic/		주임 신부: 최종환(미카엘) 총 회 장: 강길성(프란치스코) 사 무 실: 031)227-3613 수원시 장안구 일월로 90번길 7
미 사	주 일	토요일 : 오후4시(어린이미사), 저녁7시30분(중고등부미사) 주 일 : 새벽6시30분, 오전9시, 오전11시(교중미사), 저녁7시30분(청년미사)		
	평 일	월요일 : 새벽6시30분    화요일, 목요일 : 저녁7시30분    수요일, 금요일 : 오전10시		
연령외 지역외장	일월: 010.9231.1943(성낙희)	삼환: 010.2212.1970(김광웅)	화서1: 010.2746.4879(김주환)	
	화서2: 010.6217.3283(선종철)	천천1: 010.9119.6458(한현숙)	천천2: 010.6674-9227(전광자)	

## +미사,전례,성사

## +미사시간 변경안내

▶수원교구 추계사제 연수로 미사시간이 변경됩니다.  
 • 10/30(화) 10시 미사로 변경(※저녁 7:30 미사는 없음)

## + 위령의 날(합동위령미사) : 11월 2일(금) 10시 미사

• '위령의 날'은 세상을 떠난 모든 영혼을 기억하고  
 기도하는 날이며 합동위령미사로 봉헌됩니다. 미사에  
 봉헌하신 분은 미리 사무실로 봉헌 바랍니다.

✚성시간, 가정미사: 11/1(목) 저녁미사

✚소공동체 봉헌미사: 11/2(금) 10시미사

✚유아세례: 11/3(토) 오후5시 성당 ※11/1(목)까지 신청.

✚병자 영성체: 11/8(목) 9시부터~

## +본당 공지

## ■ 대림 특강

- 일시: 2018. 12. 4(화) 20:00~21:30
- 주제: 성탄을 준비하는 우리들의 자세
- 강사: 송병수(시몬) 신부님

## ■ 빈첸시오 평생대학

- 2019학년도 빈첸시오 평생대학 신입생 모집
- 자격: 만 65세 이상
- 원서교부 및 접수: 11/4(주일)~11/18(주일)
- ※9시, 교중미사 후 1층 사무실 앞(문의: 010.3302.7596)

## ■ 초등부 주일학교 교리교사(님) 모집

- 20세 이상 세례 받으신 분 누구나(형제) 가능합니다.
- ※초등부 주일학교: 010.4599.7080

## ■ 초등부 주일학교 첫영성체 교리교사 모집

- 20세 이상 세례 받으신 분 누구나 가능합니다.
- ※초등부 주일학교 첫영성체: 010.8173.0311

## ■ 주향회 회원 모집

- 제대꽃 봉사 하실분 모집합니다. (문의:010.9588.7907)

## ■ 청년회 성가단 전례단 모집

- 관심 있는 청년들의 많은 연락 바랍니다.
- ※문의: 성가 010.7726.3992, 전례 010.5097.7969

## ■ 성가 단원 모집

- ※문의: 김관영(가브리엘) 010.9080.6901

## ■ 사회복지분과 ▶김장절갈, 유기농 절임배추 예약판매

- 강경새우육절 1kg: 36,000원/새우추절 2kg: 27,000원
- 우리농새우절 5kg: 52,100원
- 멸치액젓: 2kg 11,000원 / 4.5kg: 20,000원
- 까나리액젓: 2kg 13,000원 / 4.5kg: 24,000원
- 절임배추: 10kg 28,600원/ 20kg 48,800원
- ※문의: 신정자 미카엘라 010.5220.8408

## ■ 단체회합

- 상임위원회: 10/28(주일)
- 제분과위원회: 11/11(주일)
- 정의의 거울cu.평단협.재정.청소년: 11/18(주일)

2차헌금	이번주 10/28	사제 양성
	다음주 11/4	사제 양성

## +지역 공지

## ■ 형제 반모임

- 교통1: 10/28(주일) 교중미사 후 성당 지하

## +기타 공지

## ■ 목욕 심리상담소 안내

- 대상: 청소년, 성인. • 시간: 매주 목(10:00~19:00)
- 심리검사: 30,000원, 대면상담(50분): 10,000원.
- 문의: 070.4047.0940(※상담선생님 직접 통화됩니다.)

## ■ 거주미상, 타종교개종, 전출입세대 교적 정리

- 반장님들께서는 3년이상 거주미상, 타종교개종, 관내 주소지 변경, 전출입 후 교적 정리 안하신 분(가톨릭교회는 사는 지역에 따라 자신이 속한 구역, 반 소공동체에 참여하는 '속지주의'입니다.) 거주지 확인 후 교적을 정리 해주시기 바랍니다.

## ■ 2019년도 복음화계획서 제출안내

- 모든 단체에서 제출하는 복음화 계획서는 신부님의 원활한 사목과 내년도 예산 산출 및 예산 집행의 기본 자료로 쓰여 집니다. 신중히 검토, 작성 후 사무실로 제출바랍니다.

## ■ 2019년도 본당 달력 광고 접수(10개)

- 광고비:1칸 30만원(1칸 이상 신청 가능합니다.)
- 사무실에 접수바랍니다.(11/4 마감)

## ■ 감사헌금

- 김병주 벨라도 5만원      김미향 마리아 10만원
- 익 명 10만원

## ■ 주일미사 참례현황

(10/21) 전체4061

어린이	중고등	새벽	9시	11시	영년	합계 / 참례율
148	142	121	253	255	156	1075/ 26.47%

## ■ 전례봉사 및 청소구역 -1.2층 게시판 참조

## ■ 우리들의 정성 10.20-10.21

교 무 금	주 일 헌 금	특별헌금(전교주일)
2,030,000원	2,743,300원	1,623,000원

※주차질서를 지켜주시기 바랍니다!!  
 ▶이웃주민 집 앞, 양평해장국 출입구에는 주차를  
 자제해 주시기 바랍니다.

예비신자 교리시간	주일반	오전 9시 30분	안 내	유아 세례	출수달 첫 토요일: 오후 5시
	목요반	오후 8시		병자영성체	매월 첫 목요일 9시 부터
	금요반	오전 10시 30분			
☉ 전임오신 교우들은 사무실에서 전임교적 확인하시고 교무금 책정 바랍니다. ☉					

● 전입오신 교우분은 사무실에서 전입교적 확인하시고 교무금 책정 바랍니다. ●

교무금 입금계좌: 신한 135-000-013489 천주교 수원교구 유지재단(일월성당)  
 (송금시 교무금 책정자의 이름, 세례명으로 반드시 입금해 주시고 신규 책정 세대는 사무실에 꼭 알려주세요.)

<p>주임신부 김중호(베드로)          사목회장 김화수(바실리오)          010-2766-3360          연령회장 전병주(안토니오)          010-4202-5300</p> <p>사무실 031-227-7735          Fax 031-227-7791</p>	 <h1 style="margin: 0;">입북동본당</h1> <h2 style="margin: 0;">사도성요한</h2> <p>우 16367 수원시 권선구 입북로 59번길 32</p> <p>E-mail: ipbuk@casuwon.or.kr</p> <p> 입북동성당 으로 검색하세요!!</p>	<p style="text-align: center;">† 미사시간 †</p> <p>평일 월 오전 6:30          화. 목 오후 7:30          수. 금 오전 10:00          토요일 오후 7:30(가정미사)          주 일 오전 10:30(교중미사)</p> <p>예비자교리 : 주일 오전 9시          주일 학교 : 토요일 오후 6시</p>
--	---	--

- 환자 영성체 : 매월 둘째 주 금요일
- 유아세례 : 매월 넷째 주 토요일 오후 2시
- 전입 면담 : 셋째 주일 교중미사 후
- 성모 신심 미사 : 매월 첫째 주 토요일 오전 10시



주 - 님 - 이    큰 일 을 하 셧 기 에    우 - 리 는 기 - 뻤 하 였 네

**첫 영 성 체**

일시 : 10월 27일 토요일 가정 미사 중

**< 새 성전 봉헌 운동 >**

♥ 평일 미사 참여하기

♥ 목주기도 바치기

(집계 : 10월 18일~10월 24일)

입북	2,080 단	동분	820 단
자이1	1,135 단	자이2	1,100 단
푸르1	1,100 단	푸르2	3,295 단

합계 : 9,530단

☆☆☆ 누계 : 1,119,583단

※ 목주기도가 배만단이 넘었습니다~!!  
 교우 여러분의 많은 협조에 감사드리며,  
 봉헌식 때까지 함께하도록 하겠습니다.

- 2차 헌금
  - 이번 주(10/28) : 본당신축을 위한 기금
- 본당 청소
  - 일시 : 11/2(금) 푸르지오2구역
- 레지오 단원 모집
  - 시간 : 평일 오전
  - 대상 : 65세 이상 형제님팀 / 자매님팀

#### ■ 단체 모임

전례분과	10/28(주일) 미사후	회합실(평화)
연령회		회합실(사랑)

#### ■ 안동교구 예천성당 성전건립을 위한 물품판매

- 일시 : 10/28(주일) 교중미사 후

#### ■ 달력 광고 접수

- 2019년 본당 달력 광고 신청바랍니다.

#### ■ 성시간

- 일시 : 11/1(목) 미사 후

#### ■ 위령의 날 미사

- 일시 : 11월 2일(금) 10:00  
 - 위령의 날 합동미사에을 있습니다.

#### ■ 우리들의 정성(10월 18일~10월 24일)

<건축헌금> 130,000(타 본당 개인약정)

100,000(김미화, 신순화)

<감사헌금>

100,000(정병숙, 김미화, 이선정)

50,000(조영완, 김정순)

<전신자 야유회 찬조>

100,000(연성진) 50,000(임윤희) 30,000(정경순)

전교주일 미사 참례	283명/614명(46.1%)
전교주일 1차 헌금	1,068,000
2차 헌금(전교주일 특별헌금)	313,000
교무금	1,225,000

 나의생활 OK~  
**크린토피아**  
 www.cleantopia.com

**크린토피아 울전 성대점**

울전동 삼성 아파트 후문 울전화원 옆  
 (수원시 장안구 울전동 407-6)  
 ☎ 031 298 3705  
 신동호 돈보스코

**베트남 쌀국수**  
**미스사이궁** 호매실점

현지의 맛과 한국의 정성이 함께  
 깊은 국물맛을 냅니다^^

권선구 금곡로 202, e space city-1 113호  
 (네이버지도에서 검색하세요)  
 ☎ 031 297 0420  
 김귀해 글라라

교우와 거래합니다~♥

광고문의는 사무실로 ...

교무금 : 신협 131-017-530404 입북동성당





# 장곡성당

성 마 테 오 복 음 사 가

우) 14971 / 경기도 시흥시 섬말길 22

주임신부 백순철(보니파시오)	전교수녀 전화월(올리안나)	총회장 김용철(요아킴)	TEL ; 318-5717 FAX ; 318-5661
--------------------	-------------------	-----------------	----------------------------------

## ■ 전례 안내

10월 28일	연중 제30주일 건축헌금 2차
11월 4일	연중 제31주일 사제양성 특별헌금

매월 마지막주는 교무금(십일조)  
납부 주간입니다. (계좌이체시 신협  
131-002-037469 입금 바랍니다)

## ■ 성시간

11. 1(목) 저녁미사 후

## ■ 성모신심 미사

11. 3(토) 오전 10:30

## ■ 병자 영성체

11. 9(금) 오전 11시

## ■ 헌옷, 헌책(폐지) 수집

사회복지분과에서 불우이웃 돕기를  
위해 재활용이 가능한 헌옷, 홀이불  
(숨이 들어있는 이불은 제외), 커튼,  
신발, 가방, 헌책, 신문, PC본체 등을  
수집합니다. 많은 협조바랍니다.

## ■ 전례 및 청소 봉사

봉 사	10. 28(이번주)	11. 4(다음주)
청소/전례	인내	온유
차 봉사	인내	온유
미사 안내	사랑하올 어머니	티없으신 어머니
차량 안내	사도들의 모후	주님의 종

## ■ 위령의 날 합동미사

위령합동미사 : 11. 2(금) 오전 10:30  
이 날은 세상을 떠나신 부모, 형제, 죽은  
모든 이를 기억하는 위령의 날 미사로  
봉헌합니다. 합동미사예물은 사무실에  
봉헌해 주시기 바랍니다.

## ■ 성탄판공 성사표 배부

이번 성탄 판공성사는 날자를 정해 구역  
별로 하지 않고 매 미사 30분전 자유롭  
게 고해성사를 보시면 됩니다.  
또한 최근 1년 이내에 고해성사를 한번  
이라도 보신 분들은 판공 성사표를 사무  
실에 직접 제출 해 주시면 됩니다.

## ■ 은빛회 성지순례

일시 : 10. 30(화) 연풍성지  
출발 : 오전 08:00 한도병원 앞  
문의 : 은빛회장(010-7740-5872)

미 사 시 간								예비자교리시간
시간	월	화	수	목	금	토	일	
06:00						*매월 첫째주 10:30 (성모 신심미사)	* 11:00(교중미사)	* 목요일반 : 오전 10시
10:30			●		●			
19:30		●		●		*16:00(어린이 미사)	* 19:30(중고등부미사)	* 주 일 반 : 오전 9:30

“우리 가족과 새로운 가족을 모십니다.”



# 장호원

< 노동자의 성 요셉 >

**467-904 이천시 장호원을 서동대로 8880번길 8**

☎ 사무실 643-2111 사제관 643-2112

☎ 수녀원 643-2113 FAX 643-2114

· 주임신부 : 한 태 문 (치릴로)

· 전교수녀 : 전 미 숙 (소화대례사)

· 총 회 장 : 임 민 선 (시몬) 010-9267-8138

· 연령회장 : 박 한 주(바오로) 010-5269-2601

**미사 시간**

◆ 토요일전 : 오후3시(어린이)/오후7시 30분 (청소년미사) ◆ 주일 : 오전 9시/ 10시30분/오후 7시30분

◆ 평일미사 : 월 : 오전 6시00분 / 화·목 : 오후 7시30분 / 수·금 : 오전10시

2018 사목교서 “신앙의 기쁨! 젊은이와 함께!”

실천목표 “젊은이를 위한 통합사목 실현”

## ※ 이번 주간 행사

- 꾸리아 월례회의  
    때 : 10월28일(일)교중미사후 강당
- 형제 지.구역장 회의  
    때 : 10월28일(일)교중미사후 206호
- 사회복지분과 바자회  
    때 : 10월28일(일)9시.10:30분 미사전.후
- 평신도사도직 협의회 회의  
    때 : 10월29일(월)오후7:30분교육관202호
- 환자 봉성체  
    때 : 11월 1일(목) 오전 10시부터
- 상임 위원회 회의  
    때 : 11월1일(목) 미사후 집무실
- 여성 소공동체 회의  
    때 : 11월3일(토)성모신심미사후 교육관

## ※ 다음 주간 행사

- 성소후원회 미사 및 접수  
    때 : 11월4일(일)9시.10:30분미사전.후
- 하상 바오로회 모임  
    때 : 11월 5일(월)오후7:30 교육관202호

## ※ 기타모임 및 전달

- ◆ 청소년 미사(토요일) 시간 변경안내  
    때 : 11월~2월(동절기동안) 오후7시  
    학생들의 이른귀가를 위하여 변경합니다.  
    주일 저녁미사는 변경없습니다.(7:30분)
- ◆ 액젓 판매 (여성 소공동체)  
    액젓 10kg : 28,000원, 5kg : 14,000원

## ◆ 본당 김장 김치 후원 요청

11월14일(수)~15일(목) 이틀간 본당 김장을 합니다. 자원봉사 및 도움의 손길이 필요하며 배추,무우,고춧가루,파,사과,배,마늘 생강등 각종 양념을 후원하여 주시면 감사하겠습니다.  
(11일까지 후원 부탁드립니다)

## ◆ 추수 감사 미사 안내 ◆

때 : 11월 18일(일) 오전 10:30분 미사  
을 한해 풍성한 결실을 맺게 해주신  
주님께 감사드리며, 정성과 감사의 마음으로  
예물 및 오곡백과를 봉헌하여 주시기 바랍니다.  
곡물은 16일(금)오후 5시까지 봉헌하여 주세요.  
제대 꽃꽂이 장식을 합니다.

- 미사후 전신자 중식 있습니다.

◆ 성사 보신후 문은 열어놔 주세요.

◆ 주차 금지 구역에 주차를 하지 맙시다.

( 성당 올라오는곳, 성당 창고앞 )

## ※ 봉헌 봉사 및 미화 구역

봉헌 봉사 구역		성당 청소 구역		교육관 청소 구역	
월 일	구 역	월 일	구 역	월 일	구 역
10. 28	장 2	11. 2	방추리	11. 2	이황리
11. 4	장 3	11. 9	소래울	11. 9	나래리
11. 11	장 4-5	11. 16	금호리	11. 16	금호리
11. 18	오남리	11. 23	풍계리	11. 23	소래울

## ※ 우리들의 정성

- 주간 교무금 : 4,040,000원
- 전교주일 주일헌금 : 1,631,000원
- 전교주일 2차헌금 : 437,000원
- 성전 신축을 위한 2차 헌금 있습니다.

자동이체 하세요 : “교 무 금” 신협 131-001-036675 장호원 천주교 / 예비신자 교리반: 일요반(오전9:00분)  
“사회복지 후원회” 신협 131-014-692332 장호원 천주교 / “성소 후원회 ” 신협 131-013-637948 장호원 천주교.

# 점동성당

“모이면 기도•봉사, 헤어지면 선교•신행”

주임신부 : 임지용(베드로)

총 회 장 : 송영섭(바오로)

연령회장 : 김동호(펠릭스) / 010-9374-1560

주 일	특전	오후 7시 30분	평 일	월	오전 6시 30분
	일반	오전 6시 30분		수, 금	오전 10시
		오전 10시(교중)		화, 목	오후 7시 30분
성 시	성 시 간 :	매월 첫 목요일 저녁미사 후	교 육	은빛여정 : 매주 수요일 오전 10시 미사 후	
	환자봉성체 :	첫째주 금요일 오전 10시 미사후		성경통독 : 매주 화요일 저녁미사 후	
	준성사(차, 집축복, 혼배면담) :	사무실로 신청		창세기성경공부 : 격주 금요일 여주성당 오후 8시	

<10월 목주기도성월 전교의 달> ◇ 2018년 10월 28일 연중 제30주일 ◇

※ 본당설립30주년향한성경필사 현황			※ 2019 우리 가족 찾기 목주기도 10만단 봉헌운동			
주간	신약	구약	주간	목주기도(단)	증감(단)	모금함(원)
지난주	마르 6, 22	탈출 26, 30	지난주	•	•	•
이번주	마르 6, 22	탈출 27, 19	이번주	495	495	50,000
						358

10월은 목주기도의 성월이자 전교의 달입니다. 우리 모두가 선교활동에 참여함은 물론 개인성화와 공동체를 위해 목주기도를 바치기를 권합니다.

- 11월 4일은 사제양성 특별헌금(사제양성 후원비)이 있습니다.

10월 목주기도성월	● 10월 기도지향 : 쉬는교우들과 개인성화 ● 주일미사전 : 성인호칭기도, 독서, 복음읽기 ● 평일미사전 30분 : 목주기도
------------	--

현재냉담률 26.1% : 냉담률10%로 줄이기

## ● 오늘의 말씀

“사랑하는 주님, 당신을 섬기되 마땅히 받으실 만큼 섬기도록 가르쳐 주소서.”  
(로올라의 성이냐시오)

## ■ 미사•단체 모임

### ● 본당의 날 기념 사진촬영

- 일시 : 10월 28일(주일), 교중 미사 후.
- 장소 : 본당 성모동산 잔디마당, • 국수잔치

### ● ‘위령의 날’ 위령 합동 미사 인니

위령의 날을 맞이하여 이 세상을 떠난 조상, 부모, 형제, 친지들 특히 연옥에 있는 영혼들을 위해 미사를 봉헌해 주시기 바랍니다.

- 전례양식 : 첫째미사
- 일시 : 11월 2일(금), 오전 10시

- 주임신부님 주계시제연수 참가로 인하여 10월30일(화)~11월1일(목)까지 미사 없습니다. 착오없으시기 바랍니다.

- 환자봉성체 : 11월 2일(금), 오후 1시부터

- 성모신심미사 : 11월 3일(토), 오전 10시

- 상시간 : 11월 8일(목), 저녁 미사 후

## ■ 기타인니

### ● 이스라엘•이탈리아 성지순례 인니

- 일정 : 12박 13일
- 접수 : 본당 사무실, 선착순 20명(현재 : 16명)

### ● 2019년도 본당달력 홍보광고 신청

- 마감일 11월 11일(주일)까지입니다.
- 사무실에 신청해 주시기 바랍니다.

※ 광고료 : 20만원

### ● 제대 꽃 봉헌 접수

- 제대에 꽃을 봉헌하실분 신청받습니다.
- 개인 및 가정과 단체별 접수

### ● 교적정리인니

주소와 전화번호가 변경 혹은 거주미상자는 구역장 반장들께서 꼭 교적정리를 위해 사무실에 알려 주시기 바랍니다.

### ● 재능기부 봉헌

“봉사는 은총입니다. 원하는 분야에서 자유롭게, 정말 주님을 위해 자발적으로 봉사해 주실 분들의 신청을 받고 있습니다.”

- 분야 : 사목회 각 분과, 차량봉사 등등

### ● 재필용 칸,P.T병 들어시 댕에 담아주세요

- 성모회에서 김장용 고춧가루를 후원받습니다. 교우분들의 많은 협조바랍니다.

### ● 가족, 쉬는교우 찾기 위한 공모합니다.

하느님의 백성은 누구나 주님의 복음을 세상에 선포해야 할 선교의 의무를 지니고 있습니다. 이에 교우들의 참신하고 기발한 아이디어를 공모합니다.

- 글자수 20자 이내 (성경구절 제외)
- 선교표어, 선교운동가, 선교구호
- 대상 : 전신자
- 기간 : 11월 18일(주일)까지
- ※ 소정의 상금도 준비되어있습니다.

### ● 교무금•건축헌금 갹신 및 신규 캠페인

※2018년 교무금•건축헌금(신규/갱신) 캠페인 현황률

구분	총세대수	책정세대	책정비율	총세대당 월평균금액
교무금	235	105	41.2%	14,884원
건축헌금	235	4	1.70%	886원

※ 교무금은 신자의 의무입니다. 교무금 및 건축헌금을 정성껏 책정해 주시기 바랍니다.

<천주교 아기 예수의 성녀 데레사 성당 (우)12667 경기도 여주시 점동면 청안리길 60>

사 무 실 : 884-9404

FAX : 882-6828

성 사 안 내		<div><div>정 남 성 당</div><div>주임신부 : 박형주(안드레아)</div><div>경기도 화성시 정남면 신백길 142</div></div>	미 사 시 간			
고 해 성 사	미사 전 30분		주 일	토요일	오후 7시 30분	특 전
병자영성체	매월 마지막 주 화요일			일요일	오전 6시 30분	새 벽
집, 상가, 차 축복	수 시				오전 10시	교 중 어린이
전입자 면담	매월 둘째 주일 교중미사 후		평 일	월	오전 9시	
예비자교리	주일 8시30분			화, 목	오후 7시 30분	
유아세례	매월첫째주토요일			수, 금	오전 10시	
		사 제 관: 352-3300				

## ✚ 단체별 월례회

일자	단체명	장소	시간
10/28(일)	평단협 전례분과	회합실	09:00 교중미사후

## ✚ 성시간

- 11/1(목) 저녁미사 후 성시간이 있습니다.

## ✚ 11월 위령성월 합동 연도

- 위령성월을 맞아 위령의 날(11/2)과 11월 교중미사 전 9시 30분부터 묵주기도 대신 연도를 바칩니다.

## ✚ 위령의 날 합동위령미사

- 위령의 날인 11월2일(금)은 저녁 7시 30분에 합동위령미사가 있으며 (오전미사 없음) 미사 30분전에 연도를 바칩니다. 미리 합동미사에물을 준비하시기 바랍니다.

## ✚ 11월 유아세례

- 11/3(토) 저녁미사 후 유아세례가 있습니다.

## ✚ 하반기 예비자 및 상반기 세례자 성지 순례

- 일 시 : 11/3(토) 오전 9시 30분 승합차 출발 예정  
- 장 소 : 미리내 성지

## ✚ 11월 가정성화를 위한 미사

- 11/3(토) 특전미사, 11/4(주일) 새벽미사와 교중미사

## ✚ 2019년 복음화 계획서 수립을 위한 모임

- 대 상 : 본당 각 위원장, 분과장 및 단체장  
- 일 시 : 11/11(주일) 교중미사 후 11시 20분부터  
- 장 소 : 대성당  
※ 각 단체 복음화계획서 작성을 위한 설명회이니 되도록이면 단체장님께서 참석하시고 부득이 불참 시 대리자가 참석 바랍니다. (모임이 길어지면 점심제공)

## ✚ 2019년 대입 수험생을 위한 안수와 기도

- 일 시 및 장 소 : 매일 미사(주일 평일) 후 성당

## ✚ 성모회 멸치액젓 및 새우젓 판매

- 멸치액젓 : 35,000원 (9Kg), 새우젓 : 30,000원 (2Kg)  
- 문 의 : 나복자 마리아(010-2403-4508)

## ✚ 전례 / 독서 / 안내

일 자	전 려	독 서	안 내
10/28	함문희(미카엘라)	홍점표(이시돌) 윤서영(베로니카)	성령기도회
11/4	조영화(로사)	함문희(미카엘라) 초등부	상임위원회

## ✚ 각 Pr. 및 구역별 본당 청소 일정표

구분	대성당	소성당/화장실/마당
10/28	성실하신 동정녀	오일리
11/4	신비로운 장미	고지리
11/11	사랑하올 어머니	동남아파트
11/18	모든 성인의 모후	계항리, 귀래리
11/25	사랑의 샘	발산리

## ✚ 11월 차량 봉사 기사사도 회원

일 자	차 량	성 명	전화번호
11/4	45인승	박용현(그레고리오)	010-5567-5938
	34인승	최영역(도미니코)	010-7311-7052
	12인승	박석근(요셉)	010-5352-8088

## ✚ 10, 11월 주일 주차 봉사자 (\*조장)

일자	조	성 명	전화번호
10/28	1조	*정철현(요셉)	010-8308-2501
		임보빈(베드로)	010-4758-2575
		박형수(사무엘)	010-3707-3478
		박용현(그레고리오)	010-5567-5938
11/4	2조	*최병호(방지거)	010-9036-2737
		김영중(마태오)	010-4166-9736
		최종찬(가브리엘)	010-9036-2737
		장시훈(요셉)	010-3440-8667

## ✚ 우리들의 정성 (10/15 ~ 10/21)

교무금	2,260,000
주일헌금 (연중 제29주일)	1,293,000
특별봉헌금 (전교주일)	729,000
감사헌금 (이복임 10만)	100,000
교무금 계좌번호 : 농협 207032-55-007234 (천주교 수월교구) * 입금 시 성명과 함께 세례명을 반드시 써 주시고, 입금 후 사무실에 확인 전화 부탁드립니다. *	

2018.10.28

주임신부 : 배영섭 베드로 보좌신부 : 현영민 루도비코 본당수녀 : 서 M.파비올라 윤 M.엘리사벳	 <b>(성 요한 마리아 비안네)</b>	어린이 토요저녁 토 16:00 토 19:30	
주임신부 : 031) 269-2706 보좌신부 : 031) 269-2707 수녀원 : 031) 269-6882 사무실 : 031) 269-3252 F A X : 031) 269-3253		주새교일 토 06:30 토 09:00 토 11:00	
연령회장 : 010-6281-7552		평화수목요일 토 06:00 토 06:00 토 06:00 토 06:00 토 06:00 토 06:00	16:00 19:30 - 19:30 10:00 19:30 10:00
		일 토 06:00 토 06:00 토 06:00 토 06:00 토 06:00 토 06:00	16:00 19:30 10:00 19:30 10:00 10:00

## 전례 및 행사

### ☑ 주임신부님 추계사제연수

- 일시 : 10/30(화)~11/1(목)
- 장소 : 아론의 집
- ※ 많은 기도 부탁드립니다.
- ※ 미사시간은 변동 없습니다.

### ☑ 11/02(금) 위령의 날 합동미사

※ 미사시간 : 새벽 6:00, 오전 10:00, 저녁 7:30

이날은 모든 연령들을 위하여 합동위령미사를 드리는 날입니다. 당일 미사에 참석하지 못하시는 분들은 미리 사무실에 예물을 봉헌해 주시기 바랍니다.

### ☑ 봉성체

- 일시 : 11/01(목) 08:40분부터
- 신청 : 10/28(주일)까지 사무실

### ☑ 성시간

- 일시 : 11/01(목) 저녁미사 후

### ☑ 성모신심미사

- 일시 : 11/03(토) 오전 10:00

### ☑ 거주미상자 교적정리

각 구역장, 반장님들께서는 교적정리를 위해 거주미상자 명단을 사무실에 제출해 주시면 감사하겠습니다.

- 일시 : 10/28(주일)까지
- ※ 쉬는 교우들은 해당되지 않습니다.

### ☑ 2019년도 복음화계획서 제출

각 분과 위원장님께서는 복음화계획서를 준비해 주시기 바랍니다.

- 일시 : 10/31(수)까지
- ※ 복음화계획서 발표일정은 추후 공지하겠습니다.

### ☑ 후원모금 금지 안내

교구에서 경기도 여주시 산북면에 '현대 순교자 기도동산' 조성 불허 결정에 따라 봉헌 약정을 하신 교우들은 앞으로 봉헌하지 않도록 알려드립니다.

- 주최 : 예수동자수도회

### ☑ 성탄세례 예비자 성지순례

- 일시 : 11/04(주일) 08:30



· 장소 : 미리내성지

※ 문의 : 010-2628-5846(선교분과장)

### ☑ 견진사진

10/14(주일)에 견진 받으신 분들은 사무실에서 사진 찾아가시기 바랍니다.

## 봉사 구역

### ☑ 미사안내 및 청소담당

일 자	토요저녁	주일새벽	주일교중	주일 16시
10/27-28	울뜨레야	풍림4	두산1,2,3	화서
11/03-04	정자1,2	동양	벽산3	효성

(청소 : 토요일 10시 미사 후, 월요일 10:00)

### ☑ 교중미사 주차봉사 담당 Pr.

10/28	11/04	11/11
모든 은총의 중재자	사도들의 모후	정의의 거울

### ☑ 교중미사 후 형제회 차 봉사

10/28	11/04	11/11
한국, 한마루	영화1,2,3	한솔, 우방

## 봉 헌 금

### ☑ 지난주 회계(10/15~21)

수 입		지 출	
미사예물	1,510,000	선교비	5,786,140
교무금	7,640,000	교육비	1,828,850
주일헌금	5,513,620	자선비	625,940
특별봉헌금	768,880	일반관리비	8,011,450
감사헌금	230,000	군인주인특별헌금	1,304,000
과년도교무금	490,000	재무비(이자비용)	769,315
건축헌금	460,000		
사회복지후원금	2,060,000		
사용료수입	525,000		
<b>계</b>	<b>19,197,500</b>	<b>계</b>	<b>18,325,695</b>

### ☑ 교무금 봉헌

교무금은 하느님께 받은 은혜에 감사드리며, 하느님의 명하심에 따라(레위기 27,30) 교회의 유지, 세상의 복음화를 위하여 의무적으로 바치는 봉헌금입니다.



# 정동 주교좌 성당 (한국순교성인)

우: 16346 수원시 장안구 이목로 39  
사무실 : 252-6776 / 팩스 252-6775  
E-mail: jeongja@casuwon.or.kr

주임신부 우종민(도미니코)  
보좌신부 한용민(그레고리오)  
☎ 031-252-6776  
수녀원 ☎ 031-252-2632  
총회장 이상덕(사도요한)  
☎ 010-6208-1559  
연회장 이혜춘(아오스당)  
☎ 010-6440-7037

미사시간	주일	주 일 : 오후7시30분 (토요일-청년미사), 새벽6시, 오전10시 (초등부 미사), 오전10시30분 (교중 미사), 오후7시 (중·고등부 미사)
안 내	평일	월 ~ 토 : 새벽6시 / 화, 목요일 : 오후7시30분 / 수, 금요일 : 오전10시

◆고해성사 : 매 미사 30분전 ◆환자영성체 : 매월 둘째 주 목요일 ◆유아세례 : 매월 마지막 주 토요일 16시

♥ 연중 제30주일 (함께 노래해요~♬)



## • 11월은 위령성월입니다

- 11/1일~8일까지 묘지를 방문하고 세상을 떠난 이들을 위해 기도하는 교우들은 연옥에 있는 이들에게 양도 할 수 있는 전대사를 받을 수 있습니다.
- 매일 미사 전에 연옥영혼을 위하여 짧은 연도를 할 예정입니다.

## ♥ 특별2차 헌금안내

- 다음주(11월4일) 사제양성을 위한 특별헌금

## ♥ 10월 28일(주일) 10시 미사는 초등부 주일학교 가족미사로 봉헌됩니다.

## ♥ 청년회에서 알려드립니다

- 15분 다과회
- 일 시 : 매주 토요일 청년미사 후
- 장 소 : 바오로방

## - 월례회의

- 일 시 : 매주 마지막주 토요일 청년미사 후
- 장 소 : 지하1교리실

※청년분들의 많은 관심 부탁드립니다

## ♥ 11월 2일(금) 위령의 날 미사 안내

이날은 우리보다 먼저 가신 조상님들의 평안한 안식과 불쌍한 연옥영혼을 위해 기도드리는 합동위령미사로 봉헌됩니다. ※위령합동 미사예물 봉헌이 있습니다.

- 첫째 미사 : 새벽 6시
- 둘째 미사 : 오전10시
- 셋째 미사 : 미리내성지 오후 2시

※ 둘째 미사 (10시) 후 미리내 성지로 출발합니다. 신청하신분들께서는 미사 후 바로 버스에 탑승 부탁드립니다.

## ♥ 위령의 날 미리내 성직자 묘지 참배 및 위령미사 안내

- 일 시 : 11월 2일(금) 10시 미사 후 출발
- 회 비 : 5천원(선착순 버스2대)

※이날 본당미사는 그대로 있습니다.

## ♥ 수험생 미사·안수식

- 일 시 : 11월 11일(주일) 19시 중·고등부 미사
- 문 의 : 교감선생님 010-9145-0573

## ♥ 수험생 부모포정 (미사 있음)

- 일 시 : 11월 15일(목) 8시30분~20시
- 회 비 : 1만5천원
- 준비물 : 미사준비, 묵주, 수험생 100일기도기
- 문 의 : 수험생부모대표 010-3928-8911

## ♥ 2019년도 본당 달력광고 신청안내

- 새해본당 달력의 광고를 접수 받습니다.
- 접수 및 광고비 : 사무실, 40만원

※본당 교우 우선으로 합니다(12개 선착순/ 7개 업체접수)

## ♥ 옷기증 받습니다

가평 꽃동네에서 길에서 생활하는 형제자매들을 위한 옷을 기증받고 있습니다. 형제님들이 많으셔서 가끔씩 형제님들 것이면 좋겠습니다.

- 물 품 : 잠바, 가을·겨울 티, 바지, 양말, 이불, 세면도구, 수건 등
- 장 소 : 1층 바오로방

※교우분들의 따뜻한 관심 부탁드립니다

## ♥ 전입교우를 환영합니다! [기간 : 10월18일~10월24일 1세대]

성명	세례명	전입일	구역	직전본당
김원호	알베르토	10월21일	힐스2구	영동성요셉

※ 이번 주 전입면담은 10월 30일(화) 저녁 7시30분 미사 후에 있습니다.

## ♥ 단체모임

단 체	일 시	장 소
자모회	10월 28일(주일) 11시	1층 본성전
연령회	11월 4일(주일) 12시	지하1교리실

## ◎ 2018년 교무금 신립 현황(10월 24일 현재)

- 45.4% (953세대/ 총 2,101세대)

## ◎ 지난 주일미사 참례율 : 30.4%(1,501명 / 4,931명)

우리들의 정성 (감사합니다)			
교 무 금	주일헌금	특별헌금(전교주일)	
9,133,000원	4,316,600원	2,243,300원	
감사헌금 : 750,000원			
김현구(폰시아노)	30만원	진길용(스테파노)	20만원
김종윤(안드레아)	20만원	정선아(유스티나)	5만원
성소후원금 : 125,000원			
최종건(요셉) 외 10명			

## ◎ 미사전례 및 성당청소

전례	일자	10월28일	11월4일	11월11일
	미사시간	청년당당	청년당당	청년당당
청 소 (대성당)	토요저녁	이목구	힐스2구	STX칸2구
	주일새벽	이목구	힐스2구	STX칸2구
청 소 (대성당)	교중미사	힐스1구	STX칸1구	SK뷰1-1구
	일 자	10월28일	11월11일	11월25일
청 소 (대성당)	담당지역	정자2지역	동신1지역	동신2지역
	담당지역	정자2지역	동신1지역	동신2지역

※ 전례봉사자분들은 매 미사 후 헌금집계 해 주세요.

◆ 교무금계좌 : 우리 1005-001-912766 전주교수원교구유지재단 / 정동주교좌성당

↳ 교무금 납입방법 : 1. 사무실 직접 납입 2. 은행 자동이체 신청

입금 시 계좌자 이름 세리명으로 입금해 주세요

예비신자 교리반: 주일반(오전9시)

환영식 : 2019년1월27일(주일)



# 천주교 조암성당

## (성 베드로와 성 바오로)

18567 경기도 화성시 우정읍 조암서로22번길 14-6

주임신부 : 이권옥 (클레멘스) 총회장 :

사무실 : ☎ 358-9701 연려회장: 송현섭(마르코) 010-6625-0800

FAX : ☎ 358-9703 홈페이지: [cafe.daum.net/cajoam](http://cafe.daum.net/cajoam)

### ※ 미사 시간 안내 ※

토요일 오후 7시- (학생미사)

주일 - 09시, 11시 (교중)

평일 : 월 - 오전 6시

화·목 - 오후 7시 30분

수·금 - 오전 10시

### ※ 교리 시간 안내 ※

주일반 : 오전 9시 30분

평일반 : 목요일 오후 20시

2018년 10월 28일 연중 제30주일

화답송



주님이 큰일을 하셨기에 우리는 기뻐하였네

♫ 오늘 성가 입당 : 421 봉헌 : 342. 215 성체 : 163. 165 파견 : 271

☑ 오늘은 마리아의 아들 수도회 전제찬 다미아노 수사신부님께서 함께 미사 봉헌 하십니다.

☑ 11월 환자영성체 안내

일시 : 11월 01일(목) 오전 9시 장안  
11월 02일(금) 오후 1시 우정

☑ 위령의 날 합동미사 안내

일시 : 11월 2일(금) 오전 10:00, 오후 19:30  
위령의 날은 돌아가신 조상, 친지, 은인 분들을 위하여 합동미사로 봉헌됩니다.

※ 합동미사예불은 당일 미사 때에 봉헌하시거나, 사무실에 미리 봉헌하여 주세요.

☑ 위령성월 연도 안내

기간 : 2018년 11월1일(목) ~11월8일(목)

시간 : 미사시작 40분전(개인 연도책 지참)

- 온전한 마음의 고해성사, 미사, 영성체, 묘지를 방문하여 돌아가신 영혼들을 위한 기도를 바칩니다.

☑ 2019년도 각 단체 [사업계획서] 작성요망

복음화 계획서는 본당 신부님의 원활한 사목활동을 뒷받침 하는 소중한 자료입니다. 특히 본당의 공적인 자금을 지원 받는 단체와 행사는 더욱 신중히 검토하시고 성실히 작성하시어 11월 04일(주일)까지

(1) 가능한 이메일로 넣어주시기 바랍니다.

본당사무실 메일주소 : [joam@casuwon.or.kr](mailto:joam@casuwon.or.kr)

☑ 2019년도 본당 달력 광고 안내

본당 달력에 광고를 원하시는 분은 선착순 10개 광고 (문구, 전화번호, 성명(세례명)) 등을 하셔서 사무실에 신청 바랍니다.

접수기간 : 10월28일(주일)까지

광고비 : ₩ 200,000원

☑ 소금 (20kg 1포10,000원) 주문 신청 안내

본당건축기금을 마련하기 위하여 소금을 주문 판매하려고 합니다. 많은 협조 부탁드립니다.

☑ 제물봉헌, 청소 봉사 지역별 안내

11월 03일(토) 화수지역, 11월 10일(토) 조암지역

☑ 주일(主日)미사 참례현황

월/일	신자수	19:00 학생미사	09:00 미사	11:00 교중미사	계(%)
10/21	2,145	190	223	165	578(26%)

☑ 다음 주일은 사제양성을 위한 특별헌금이 있었습니다.

☑ 우리들의 정성 (10월 16일~ 10월 21일)

교무금 (29 세대)	2,480,000
주일헌금 (연중 제29주일)	1,719,000
특별봉헌금 (전교주일)	1,528,000
감사헌금: 김광규(10), 김준배(15) 이승진(20), 장순희(5)	500,000
건축헌금: 권경화(4), 김 훈(5) 박석순(5), 최승욱(5), 이근문(5) 이애화(5), 김춘삼(5), 이명희(10), 김익희(10), 신 언(10), 익명(20) 송경숙(12), 송미자(21), 송향석(25) 박태숙(30) 우종고(50), 김용부(50) 이득재(100)	3,720,000
합 계	9,947,000

☑ 단체 모임

단체명	요일/시간
전례단원	10월28일(주일) 교중 미사 후
대건회	11월03일(토) 저녁 미사 후 (요한실)
소공동체	11월04일(주일) 교중 미사 후 (바르톨로메오)



미 사 시 간		<div>조원동주교좌성당</div> <div>( 평 화 의 모 후 )</div>	주임신부 : 양 형 권(바 오 로) 244-7767 보좌신부 : 박 결(마 티 아) 244-7768 총 회 장 : 김 귀 열(스테파노) 010-3730-6172 연령회장 : 정 광 태(시 문) 010-2321-3989 사무실 : 244-7766(FAX 246-4320) · 수녀원 : 244-7769	예비 신자 교리 시간	성 인	목	20:00
토	10:00(첫째주 성모신심미사) 16:00(가족) 19:30(성인)				주일	09:30	
주일	06:00(성인) 16:00(청년) 09:00(학생) 19:30(성인) 11:00(성인)				중고생	주일	09:00 미사 후
평일	06:00(월,화,수,목,금,토) 10:00(수,금) 19:30(화,목)				주 소	수원시 장안구 정조로 978번길 5	
					이메일	jowon@casuwon.or.kr	
		카 페	다음 → 조원동성당				
차량축복		첫째 토요일 : 오후 3시 20분 셋째 토요일 : 오후 3시 20분					
혼배면담		둘째 · 넷째주 토요일 : 저녁 6시	혼배성사	면담 후 토요일 저녁 주일미사 중			

※ 10월 28일(연중 제30주일) 화답송 후렴부분



복음은 인간의 능력이 아닌, 오직 예수 그리스도의 권능과 은총으로 전해지는 것입니다.

## 제2차 바티칸 공의회(1962-65년)

### ❖ 평신도 사도직에 관한 교령

-평신도 사도직의 여러 분야

- \*가톨릭 신자들은 선의를 지닌 모든 사람과 협력하여, 무엇이든 참된 것과 의로운 것, 거룩한 것과 사랑스러운 것을(필리 4,8 참조) 증진하도록 최선을 다해야 한다.
- \*선의를 지닌 모든 사람과 더불어 더욱 현명하고 친절하게 대화를 나누며, 사회와 국가의 제도들을 복음의 정신으로 완성할 수 있는 방안을 강구해야 한다.

## 미 사 전 레 편

### ❖ 미사 성제(聖祭) 16

-말씀 전례

- \*제 1독서는 구약 성경에서 봉독하며, 초기에는 성경을 놓고 차례대로 읽었으나 시간이 흐르며, 선택적으로 봉독하였고 5세기경부터 오늘날 같은 독서 책이 나왔다. 교회는 2차 바티칸 공의회 이후 개혁의 일환으로 성서학, 전례신학 전문가들의 협조를 얻어 주일 미사를 위한 3년 주기(가해, 나해, 다해)의 독서를 구성했다. 평일 미사는 이와 병행하면서 2년을 주기로 구성했으며, 동시에 성인 축일이나 각종 의식에 따른 미사, 여러 가지 필요한 일이나 청원을 위한 미사의 독서 부분을 만들어 많은 선택 가능성을 제시했다.
- \*화답송은 원래 유대인들이 회당에서 이루어지는 예절에서 예언서를 읽은 후, 시편을 읊었던 것이 가톨릭 교회의 전례에 받아들여진 것이다. 기능상 제 4독서로 불리기도 하며, 묵상 독서(제 1독서 말씀을 묵상하기에) 또는 시편이라고도 한다. 화답송은 거의 시편이지만 다른 성경 말씀으로도 한다.
- \*제 2독서는 주일과 대축일에 제 1독서에 이어 봉독하는데, 사도행전과 사도 서간을 봉독한다. 사도 서간은 그리스도인들이 복음을 일상생활 안에서 어떻게 살아갈 것인가에 초점을 맞추어 기술된 만큼 이런 의미를 알고 귀담아 들어야 한다.

- ▶ 다음 주일(11월 4일)에는 사제양성 특별헌금이 있습니다.
- ▶ '위령의 날' 합동위령미사 11/2(금) 06시, 10시
- ▶ 위령성월(慰靈聖月) 전대사 안내
  - 11월 1일부터 8일까지 미사(영성체) 후 묘지를 방문하여 기도하면 전대사(全大赦)를 받을 수 있으며, 그 전대사를 연옥연령에게 양도(讓渡)할 수 있습니다.
  - 11월 위령 성월을 맞이하여 생명의 주인이신 하느님께로 돌아가신 모든 연령들을 위해 평일 미사 전에 연도를 바칩니다.
- ▶ 모테스타 수녀님 영명축일 축하식
  - 11/4일(주일) 교중미사 후
- ▶ 성경 통독반 모집 : 모든 신자
  - 11/4(주일) 교중 미사 후 제1교리실(첫모임)
  - 문의 : 교육분과 010-6623-6834
- ▶ 본당 환경개선공사(건축)를 위한 목주기도 봉헌 운동
  - 기 간 : 2018년 7월 9일(본당 주보 대축일) ~ 2019년 5월 18일(본당 봉헌 대축일)
  - "마음의 성전에서 보이는 성전으로!" 각자의 마음에 새로운 내적(內的) 성전을 세우는 지향으로 목주기도를 봉헌해 주시기 바랍니다.

## 지난주 우리들의 생생

연중 제29주일 주일헌금		4,498,000 원
전교주일 특별헌금		1,374,650 원
10. 16 ~ 10. 22 교 무 금		7,928,000 원
감사 헌 금	10,000원	이 체칠리아(혜정),
	30,000원	정 마오로(귀영),
	50,000원	김 마리아(진숙), 육 요셉(재명), 박 아네스(준미)
	100,000원	황 미카엘라(은경), 윤 안셀모(연철), 황 야고보(주상), 박 크리스티나(덕혜), 박철 그레고리오, 김 바오로(도순), 조 소화테레사(순윤), 이 아네스(정숙), 손 요한(철성)
	200,000원	이 미카엘라(현정)
건 축 현 금	340,000원	익명
	500,000원	양 루도비코(범모)
	20,000원	최 루시아(광옥), 이 미카엘(필성), 김 폴로라(계자)
	50,000원	윤 엘리사벳(보림)
	70,000원	익명
금	100,000원	황 베드로(원호), 박 마르코(충승), 이 모이세(원세), 김 엘리사벳(원정), 신 안나(현수), 익명
	200,000원	최 나탈리아(상순), 권 요셉(혁재)
	210,000원	박 프란치스코(성관), 김 치릴로(광복), 손 요한(철성)
	300,000원	박 요셉(대수)
	500,000원	황 야고보(주상), 성령기도회, 이 미카엘(재원)
1,000만원	100만원	장 점파(영복),
	200만원	정 요셉(광수), 익명
	500만원	한 마르코(창희)
김 아오스딩(청길)		

주일 미사	토요일 16:00(어린이) 19:30(학생) 일요일 07:00(성인) 10:30(교중) 16:00(청년) 19:30(성인)	 <b>조원솔대성당</b> St. Raphael Archangel's Church (성 라파엘 대전사) E-mail : soldae@casuwon.or.kr ☎16293 수원시 장안구 수일로 179번길 46 본당 한글 인터넷주소: '조원솔대성당'	성당 사무실 : ☎ 245-9023 FAX 245-9175 주임신부 : 이정윤 요셉 ☎ 245-9025 총회장 : 유석근 마르코 010-6428-5204 연령 회장: 010-3244-4481
	06:00(월) 10:00(수·금) 19:30(화·목) 매월 첫주 토 10:00 성모신심미사		
◆ 예비신자 교리 : [성탄 세례반] 수요일 11시, 주일 17시 / 청소년교리 - 토요일 18시 [성령강림반 세례반] 금요일 11시, 주일 17시			
◆ 직장인을 위한 주일미사 안내 - 복수동성당 (밤 10시)			

## [화답송]



## ◆ 11월은 연옥영혼을 위한 위령성월입니다.

11월 1일부터 8일까지 열심한 마음으로 묘지(가족, 교회)를 방문하여 죽은 이들을 위해 기도합니다.

11월 한 달 조상들과 아무도 기억하지 않는 연옥영혼들을 위해 기도합니다.

※ 미사 전 연도 : 11월 1일~30일 (미사 30분 전)

· 평일에는 수요일, 금요일 오전 10시 미사 전 / 주일에는 교중미사 전에만 연도가 있습니다.

## ◆ 위령합동미사 안내

11월 2일(금)은 위령의 날입니다. 돌아가신 우리 조상, 부모, 형제, 친척, 은인들을 위하여 합동미사 예물을 정성껏 봉헌합니다. 위령미사 예물 봉헌은 사무실에 미리 접수해주시거나 또는 당일 미사 전 성당 입구 예물함에 봉헌해주시길 바랍니다.

11월 2일(금)	오전 10시 미사
위령합동미사	저녁 7시 30분 미사

## ◆ 합동미사예물 봉헌시 유의사항

합동미사예물을 봉헌하실 때, 봉헌자 이름과 봉헌 금액을 정확히 적어주시길 부탁드립니다. 봉헌자는 교무금 책정자 이름으로 기재해야만 연말정산 소득공제 혜택을 받으실 수 있습니다.

또한 봉헌자의 이름과 세례명은 완전히 적어주시고 <예: 홍길동 요셉(O), 홍 요셉(X)>, 본당 신자분들 중 동명이인이 계시니 지역, 구역, 반을 확인하시어 함께 기재해주시기 바랍니다.

## ◆ 법률·세무·건강 및 한방진료와 청소년상담 안내

- 일 시 : 11월 4일(주일) 교중미사 후~12시 30분
- 장 소 : 102~106번 교리실
- 법 률 : 박봉규(바오로) 변호사
- 세 무 : 최은영(엘리사벳) 세무사
- 건강 진료 : 이원호(루수) 피부과 전문의
- 한방 진료 : 유동원(프란치스코) 한의사
- 청소년관련 : 박중찬(바오로) 교육자원봉사센터장
- ※ 접수 및 문의 : 사회정의분과장(010-5394-4628)

## ◆ 성 시 간 : 11월 1일(목) 저녁미사 후

◆ 병자영성체 : 11월 1일(목)\*접수 : 10월 28일(주일)까지

◆ 11월 성모신심미사 : 11월 10일(토) 오전 10시 미사

## ◆ 산악회 11월 산행 안내

- 일 시 : 11월 10일(토) 오전 7시 30분 성당 출발
- 장 소 : 충주 중대이길 트레킹
- 회 비 : 2만 5천원 (점심 제공)
- 접 수 : 산악회 총무 (010-2591-1427)

## ☞ 이번주 행사·모임

- ▷ 울뜨레아 월례회의 : 11월 1일(목) 저녁미사 후
- ▷ 소공동체위원회 월례회의 : 11월 2일(금) 오전미사 후
- ▷ 연령회 월례회의 : 11월 2일(금) 오전미사 후
- ▷ 성모회 월례회의 : 11월 2일(금) 오전미사 후
- ▷ 제대회 월례회의 : 11월 2일(금) 오전미사 후
- ▷ 영제회 월례회의 : 11월 2일(금) 저녁미사 후

## ☞ 다음주 행사·모임

- ▷ 홍보분과 월례회의 : 11월 7일(수) 저녁 8시
- ▷ 성전관리위원회 월례회의 : 11월 8일(목) 저녁미사 후
- ▷ 성소후원회 미사 : 11월 9일(금) 오전미사
- ▷ 성소분과 월례회의 : 11월 9일(금) 오전미사 후
- ▷ 헌화회 월례회의 : 11월 9일(금) 오전미사 후
- ▷ 재정위원회 월례회의 : 11월 9일(금) 저녁 7시
- ▷ ME 쉐어링 : 11월 9일(금) 저녁 8시
- ▷ 청소년위원회 월례회의 : 11월 10일(토) 저녁 6시

성전 청소 구역	매주 화요일	매주 토요일
이 번 주	한일15,17구역(10월 30일)	한일1구역(11월 3일)
다 음 주	한일16구역(11월 6일)	한일2,4구역(11월 10일)

전례 봉사 구역	19:30(토)	7:00	10:30	16:00	19:30
10월 28일(주일) 연중 제30주일	한일11	송죽1	주안1	청년	한일4
11월 4일(주일) 연중 제31주일	한일12	송죽2	주안2	청년	한일5

## ◆ 이번주는 대외자선지원 특별헌금(2차)

## ◆ 다음주는 사제양성 특별헌금(2차)



# 죽산성당

병인순교자죽산순교자 기념성당

17519 경기도 안성시 죽산면 중부길 13

주임신부 : 배 용 우 ( 바 오 로 )

수녀원 : 김 젤마나 수녀  
박 지영도로테아 수녀

총 회 장 : 김 영복(바오로)

연령 회장 : 이 윤일(바오로)

☎ 010-3452-8559

사 무 실 : ☎ 676 - 8261

## ◆ 신앙의 기쁨! 젊은이와 함께! ◆

실천 목표 : 젊은이를 위한 통합사목 실현

### ☑ 위령 성월

11월은 위령 성월입니다. 먼저 세상을 떠난 조상님을 위해 목주 기도를 매일 미사 전에 연도를 합니다.

각 가정에 있는 연도 책을 지참하시고 미사에 참여하시기 바랍니다. 미사전례시 주님의 기도 또한 연도 음절로 11월 한달동안 합니다. 착오 없으시기 바랍니다.

☑ 레지오 전단원 교육 10월 28일(주일) 11시 미사후에 있습니다. 레지오 전단원 참석 바랍니다.

☑ 몸과 마음이 아픈이들 축복식

10월 31일(수) 오전 10시 미사후에 있습니다.

☑ 성시간 및 성강복 : 11월 1일(목) 저녁 미사후

☑ 성모신심 미사 : 11월 3일(토) 오전10에 있습니다.

### ☑ 위령의 날

11월 2일(금)은 위령의 날입니다. 먼저 세상을 떠난 조상님을 위한 위령 합동예물이 봉헌되며 오전 10시20분 부터 연도가 되자 되며 위령 합동 미사는 오전 11시에 봉헌됩니다.

### ☑ 위령성월 연도대회

일 시 : 11월 25일(주일) 11시 미사후

10월21일(주일) 부터는 미사전 목주기도를 안하고 먼저 세상을 떠난 이들을 지향을 두고 연도로 합니다.

☑ 2019년 달력 광고 접수 받습니다.

달력광고 하실분들은 사무실에 문의 바랍니다.

☑ 구역모임일정표(구역모임책자결재바랍니다.)

일시	요일	구역	시간	장소
11/14	수	장계리	저녁7시	정호
11/14	수	용철리	오후3시	홍은숙
11/14	수	당목리	오후2시	김순자
11/15	목	남산	오후2시	고춘미
11/16	금	열원	오후3시	이상옥
11/17	토	다빈치	오후2시	102/1401
11/17	토	진촌리	오후3시	정순희
11/17	토	매산리	저녁7시30	이미숙

### ☑ 성당 청소 구역

\* 10월 28일(주일) : 열원, 장계, 죽산1구역

\* 11월 4일(주일) : 죽산2, 다빈치, 매산리

### ☑ 10월 현재 본당 살림 현재

수입	지출
이월금 24,749,015	제전비, 전교비
미사예물 610,000	단체보조비
주일현금 1,764,000	봉사, 예비자교육
교무금 1,325,000	사제관운영비
감사현금 550,000	사제성무활동비 750,000
특별현금 618,900	사제피정연수비
합동미사예물	수녀생활, 활동 2,760,000
과년도교무금	청소년지원비
후원금 3,000,000	여비교통비 150,000
이자수익	급여, 건. 보, 국민연금 5,319,530
전기수정손이익	수도광열비, 세금
대여비	공납금, 미사예물 2,830,000
사용료 수입	수수료수선, 비품
	후원금
	잔액 20,807,386
32,616,915	32,616,916

☑ 이월금 : 24,749,016원 금주수입 : 7,867,900원

금주지출 : 11,809,530 금주잔액 : 20,807,385원

### ☑ 봉헌금

내역	금주	누계
주일현금	1,943,000	75,827,430
합동미사예물		21,213,000
교무금	2,360,000	97,355,000
과년도 교무금		4,610,000
감사현금	550,000	7,550,000
미사예물	610,000	
특별현금	618,900	

☑ 감사현금 : 김기백:50만원 익명: 5만원

### ☑ 모임안내

금 주 : 연령회 : 10월 28일(주일) 11시 미사후

성모회 : 11월 3일(토) 성모신심 미사후

차 주 : 구역장 : 11월 4일(주일) 11시 미사후

☑ 미사 참례자 (총 1,497명)

토요일	9시	11:00	저녁7:30	합계	미사참례율
67	183	156	51	457	31 %

미사 시간 안내	주 일	오전 09:00 오전 11:00(교중미사) 저녁 7시	평 일	월 - 오전 7시 수, 금 - 오전 10시 화, 목 - 오후 7시 토 (특전) - 오후 3:00 (초, 중, 고 주일학교) 매월 첫 토 - 성모신심미사 오전 10:00	예비자교리 주일 : 오전 9시30분,
----------	-----	-------------------------------------	-----	---	-------------------------

천주교를 알고자 하시는 분은 본당신부님, 수녀님 또는 사무실에 문의하십시오.

미 사 시 간			
토 주 일	16:00 초등부	월	06:00
	19:30 중고등부	화	19:30
	06:00	수	10:00 20:00
	09:00	목	19:30
	11:00 교중	금	06:00 10:00
	19:30 청년부		
성모 매월 첫 토요일 신심 10:00 미사		경찰 매월 셋째 토요일 사목 10:00 미사	



## 죽전성당

16867  
용인시 수지구 용구대로 2753번길 12-2  
http://www.jjsd.or.kr

사무실 276-9583 / 팩스 276-9584  
이메일 jukjeon@casuwon.or.kr

주임신부 : 홍요셉 요셉

보좌신부 : 천세영 임마누엘

본당수녀 : 김 미선젬마, 이 도르가

총 회 장 : 김용생 테오필로

연령회장 : 김현수 대견안드레아

010-6235-2316

성시간 매월 첫 목요일 20:00    봉성체 매월 첫 금요일 14:00    유아세례 매월 첫 토요일 10:00 미사 후    차축복 / 혼인 성사 · 면담 사무실로 문의



◇ 이번주 복음 말씀 ◇

스승님, 제가 다시 볼 수 있게 해 주십시오

마르코 10,51

위령의날 합동위령미사

11월 2일 금요일

- ▶ 미사시간: 오전 10시 / 저녁 7시 30분
- ▶ 공동연도: 오전 9시 30분
- ▶ 합동미사에물은 미사 전 2층 성전입구 봉헌함에 미리 봉헌합니다  
(이름,세례명,금액 정확히 기재시 기부금처리)
- ▶ 미사 후 분향 있습니다
- ※ 11/2(금) 06:00 미사 없습니다

■ 이번주 구속주회 수도권 보수기금 후원모금을 위한 2차 헌금 있습니다

■ 다음주 사제양성 특별헌금 있습니다

■ 성시간: 11/1(목) 19:30 미사 후(양형영성체)

■ 성모신심미사: 11/3(토) 10:00 미사  
▪ 민족의 화해와 일치를 위한 헌금 있습니다

■ 수험생을 위한 미사 : 11/3(토) 19:30  
▪ 수험생을 위한 기도와 신부님 안수 있습니다

■ 유아세례: 11/3(토) 19:30 미사 후

■ 소공동체 봉사자를 위한 미사: 11/7(수) 10:00  
▪ 매월 첫째주 수요일 오전 10시 미사(양형영성체)

■ 봉성체: 11/9(금) 14:00(각 구역, 반으로 신청)

■ 수지구 중고등부 축제 “하나되게 하소서”  
▪ 일시: 11/3(토) 10:00 ~ 17:00  
▪ 장소: 청려수련원      ▪ 참가비: 5천원

■ 2019년 본당 달력 광고 신청  
▪ 광고비: 1칸 400,000원(사무실로 신청)

■ 2019년 부활반 예비자 모집  
▪ 문의: 선교분과장 010-3459-8105

주일반	매주 주 일 09:30 ~ 10:30
화요반	매주 화요일 20:10 ~ 21:10
수요반	매주 수요일 10:40 ~ 11:40

11월 위령성월 전대사 안내

- 11/1(목) ~ 11/8(목) 전대사 은총 기간입니다
- ① 고해성사    ② 미사 봉헌 영성체
- ③ 교황님의 지향을 위하여 주모경
- ④ 묘지 방문, 연령을 위한 기도

우리들의 정성(10/15 ~ 10/21)

교 무 금	4,860,000	주일헌금	4,806,260	빈첸시오	22,000
경찰사목 후원금	410,000	전교주일 특별헌금	2,546,800	성소후원	102,000

주일미사 참례 현황

10/20(토)				10/21(주일)				참례	비율
10:00	16:00	19:30	06:00	09:00	11:00	19:30		1,659명	36%
112	134	289	127	453	391	265			

전례·주차·청소 봉사일정

	연중 제30주일(10/28)			연중 제31주일(11/4)			연중 제32주일(11/11)		
전례봉사 (구역)	6시	현대1		6시	현대2	6시	중앙		
	9시	아이뷰		9시	현대3	9시	현대4		
	11시	동성3		11시	대림	11시	길훈		
주차봉사	성인들의 모후			예언자들의 모후			바다의 별		
청소봉사	신비로운 장미			희망의 모후			순결하신 어머니		
	사랑하올 어머니 대림,중앙,현대4			온유하신 어머니 길훈,파스트,휴먼아파트			천사들의 모후 한신,파크빌1,파크빌2		

\* 전입교우 명단은 사무실 소공동체 칸에서 확인바랍니다

<b>* 미사시간 *</b>		 하늘의문성당	<b>죽전1동 하늘의문 성당</b> [16882] 경기도 용인시 수지구 대지로243 홈페이지 : <a href="http://cafe.daum.net/jukjeon1dong">cafe.daum.net/jukjeon1dong</a> E-mail : <a href="mailto:jj1dong@casuwon.or.kr">jj1dong@casuwon.or.kr</a>	주임신부: 한정욱(베드로) 본당수녀: 윤이사야, 이브니엘 총 회 장: 김용찬(토마스) 연령회장: 안중근(스테파노) 010-3312-8497 사무실 : 896 - 1812 Fax : 0303-0276-9583
월	06:30			
화, 목	19:30			
수, 금	10:00			
토(저녁)	16:00(어린이) 19:30분(학생)			
주일	08:30			
	10:30(교중)			
	19:30(청년)			

성모 신심 미사 : 매월 첫 토요일 오전 10시	본당기도회 : 매월 셋째 목요일 저녁미사 후 성소자들을 위한 기도 : 매주 화요일 저녁미사 후
성시간 : 매월 첫 목요일 저녁미사 후	예비신자 교리반 : 주일 오전 9시
환자영성체 : 매월 첫째 화요일 오전9시	<input type="checkbox"/> 사무실로 미리 신청하세요. • 혼인면담 : 화, 목, 토, 주일 미사 후 • 집축복, 상가축복, 차축복 : 희망일
위령 미사 : 매월 셋째 금요일 오전10시 미사	
유아세례 : 3,6,9,12월 첫째 토요일 오후 5시	

✚ 오늘은 건축기금마련을 위한 특별헌금

✚ 다음주일은 사제양성후원을 위한 특별헌금

#### ■ 2019년 부활반 예비자 추가모집

입교식은 지났지만 예비자 추가 모집중에 있습니다.  
주위의 가족과 친지, 이웃을 입교하도록 권유합니다.

#### ■ 11월 위령의 날 합동위령미사 안내

11월2일(금)은 위령의 날입니다. 세상을 떠난 이들의 영혼을 특별히 기억하며, 합동위령미사로 봉헌됩니다.

☞ 연도 : 오전9시15분 시작 ~

☞ 미사시간: 오전10시, 저녁7시30분

☞ 성명, 세례명, 봉헌금액을 정확하게 기재하시는 분들은 기부금처리를 해 드립니다. 10월 28일 (주일) 까지 접수

#### ✚ 전대사의 은총을 연옥 영혼들에게 ✚

○기간: 11월 1일(목) ~ 11월 8일(목)까지

○내가 받은 전대사를 연옥영혼들에게 양도할 수 있는 은총의 시간입니다

○온전한 마음의 고해성사, 미사, 영성체, 묘지를 방문하여 돌아가신 영혼들을 위한 기도를 바칩니다.

○돌아가신 영혼들이 하루 빨리 하느님을 만나실 수 있도록 가장 큰 사랑의 행위인 미사봉헌을 해 드립니다.

○세상을 떠난 이들의 영혼을 특별히 기억하며 교우분들의 많은 참여바랍니다.

#### 11월2일(금) ~ 11월8일(목)까지

미사 45분전에 연도 합니다.

☞ 연도배정-11/2(금)-연령회

★11/4(주일)-연령회 ★11/6(화)-레지오

★11/7(수)-1,2지역 ★11/8(목)-3,4지역

#### ■ 수능 수험생을 위한 안수

• 일시: 11월10일(토)저녁 7시30분 / 수능일: 11월15일(목)  
수험생들이 주님 사랑 안에서 평화로운 마음으로 시험에 응시할 수 있도록 기도로 격려해 주십시오.

#### ■ 수험생과 부모를 위한 기도 및 미사

• 일시: 11월 15일(목)오전9시 미사, 저녁미사있음  
☞수능시험을 보고 있는 수험생을 위한 미사입니다. 수험생들과, 서로를 위해, 그리고 나 자신을 위해 기도하며 격려할 수 있는 소중한 시간되시길 바랍니다.

#### ■ 성모신심미사

• 일시: 11월3일(토)오전10시 성모신심미사

☞성모신심미사에 참여하면 전대사를 받을 수 있습니다.

☞전대사조건: 고해성사, 영성체, 교황님의 기도지향에 따른 기도바치기

#### ■ 비봉성당 김장용 절임배추 주문받습니다.

건축기금마련을 위하여 신자들이 정성과 노력으로 가꾸어낸 절임배추입니다.(소금절임 후 행궁처리는 되어 있지 않습니다.) 10Kg단위 판매합니다.

☞가격 : 15,000원 (공급예정일: 11월16일(금))

☞성모회 또는 구,반장을 통해 주문 받습니다.

☞문의 : 성모회 - 010-5584-8497(문자주문)

#### ■ 노인심리상담사 자격과정 안내

반	일정	시간	인원	장소
토요반	11월24일, 12월1일	오전9시~ 오후7시	30명	수지성당
월요반	11월19일, 26일 12월3일, 10일 12월17일	오후5시~ 오후9시	30명	신갈성당

1)자격발급기관: (사)한국노인복지사협회

2)주최 및 교육: 공생공빈밀알사회적협동조합

3)수강료: 40만원(조합원 50% 지원)

\*교재 및 자격발급비 별도

4)신청 및 문의: 031-296-6900(창조역량연구소)

#### 생명을 주신 하느님께 감사의 선물을...

2018년(교무금) 신립 현황

총1,197세대 중 625세대 신립 (52.2%)



주일미사		평일미사		 <b>중앙성당</b> (리 없이 깨끗하신 성모성심) 사무실 : 441-3531 FAX : 445-3556 유치원 : 441-3534 연례회장 : 010-3367-3811 http://cafe.daum.net/anyang-chungang 안양시 만안구 장내로 116 주임신부 : 심재형 예로니모 보좌신부 : 임채룡 배 다 총 회 장 : 권오영 클레멘스 전교수녀 : 박 요셉파나, 이 카타리나	예비신자 교리시간	목
토	19:00	월	06:30		주일 11:00 20:00	주일 09:30 18:00
주 일	06:30	화	10:00 19:00		혼인면담	둘째 토 20:00
	09:00	수	06:30 10:00		관면혼배	셋째 토 20:00
	11:00 교 중	목	10:00 19:00		상설교회	매주 수 14:00~17:00
	15:30 어린이	금	06:30 10:00		유아세례	홀수 달 첫토 16:00
	19:00 청소년	토	10:00		병자영성체	첫 금요일
					성모산심미사	첫 토요일
					사람, 집, 상가, 차 축복 수시접수	

## ■ 다음 주 특별헌금 - 사제양성

### ■ 위령의 날 - 11월 2일(금)

- 미 사 : 06:30, 10:00
- 하느님의 은혜에 감사하고 조상들의 영원한 안식을 기원하며 위령합동 미사예물을 정성껏 봉헌합니다.

### ■ 연례회 안성추모공원 참배 - 11월 2일(금)

- 출 발 : 08:00 성당 (접수 마감되었습니다.)

### ■ 견진성사 첫 모임 - 11월 2일(금) 20:00

### ■ 유아세례 - 11월 3일(토) 16:00

### ■ 입교식 - 11월 4일(주일) 교중미사 중

### ■ 연례회 모임 - 11월 4일(주일) 교중미사 후

### ■ 병자 영성체 - 11월 9일(금) 9:30~13:00

### ■ 외방선교 후원회 미사 - 11월 9일(금) 10:00

### ■ 반주자 양성을 위한 오르간 교육 신청 모집

- 대 상 : 미사 반주에 관심이 있는 신자 및 오르간 교육을 받고자 하는 분 (초등학교부터 성인까지 누구나 신청 가능)
- 신 청 : 사무실에 비치된 신청서 작성
- 문 의 : 반주단장 010-9913-0401

### ■ 모 집

- 체칠리아 성가단원 : 단장 010-3257-3525
- 청년회 성가단원 : 청년회장 010-2552-2229

### ■ 봉사 지역 (전례, 청소, 주차)

10,11월	지 역	19:00	06:30	09:00	11:00
28일	장내 (5지역)	대농1 (4구역)	장내2 (2구역)	대농2 (3구역)	장내1 (1구역)
4일	양지 (6지역)	양지 (2구역)	진흥 (3구역)	성원 (1구역)	진흥 (3구역)

### ■ 화답송



### ■ 견진성사

- 일 시 : 11월 18일(주일) 교중미사 중
- 집 전 : 문희종 주교님

### ■ 견진성사 안내

- 대 상 : 세례 후에 견진성사를 받지 못한 중학생 이상의 신자
- 절 차 :
  - ① 사무실에 비치된 견진성사 신청서 작성
  - ② 첫 모임 : 11월 2일(금) 20:00 (대성전)
    - 견진신청서 제출 및 견진교육
  - ③ 고해성사 : 11월 16일(금) 20:00 (대성전)
    - 견진성사 전 고해성사 및 견진 예절 연습

### ■ 수험생 수능 기원 미사 - 소성당

- 일 시 : 11월 13일(화) 19:00 (미사 후 안수)
- 당일 이전에 사무실에 접수해주시기 바랍니다.

### ■ 전입을 환영합니다 (지역-구역-반 : 세대주)

- 박달(8) - 박달(2) -6 : 김경덕 데오필로 (호평)
- 박달(8) - 박달(3) -2 : 송석범 비오 (안산성요셉)
- 한라(9) - 한라(2) -2 : 김신우 안젤라 (청주/교현동)
- 중앙(4) - 교하(3) -1 : 김은수 안젤라 (부산/호계)
- 새마을(1)-새마을(1)-3 : 정순녀 울리안나 (매곡)
- 능곡(2) - 흥화(1) -1 : 민왕기 실비아 (복음화국)
- 양지(6) - 양지(2) -5 : 조성우 발레리아 (복음화국)

### ■ 모 임

- 빈 체 시 오 : 10월 28일(주일) 10:00
- 성 인 복 사 단 : 10월 28일(주일) 교중미사 후
- 중고등부자모회 : 10월 28일(주일) 14:30
- 청 년 회 : 10월 28일(주일) 20:00
- 선 교 분 과 : 11월 1일(목) 12:00
- M . E : 11월 4일(주일) 교중미사 후
- 재 정 위 원 회 : 11월 4일(주일) 12:30
- 울 드 레 야 : 11월 4일(주일) 17:00

### ■ 우리들의 정성

- 교 무 금 ..... 12,645,000
- 감 사 헌 금 ..... 8,326,000
- 주 일 헌 금 ..... 6,920,010
- 특 별 헌 금 ..... 2,821,200



* 미사 안내 *		 <div>전주교지동성회경관프란치스코성당</div> <div>지동성당</div>	주임신부 : 양기석(스테파노)
주 일	토요일: 19:00(성인) 주 일: 09:00(성인) 11:30(학생) 19:00(청년)		총 회 장 : 박원배(베다) ☎ 010-3664-4500
	평 일		월 : 06:30 수·금 : 10:00 화·목 : 19:30
		☎ 16249 수원시 팔달구 지동 중부대로 125번길 23-3 <a href="http://cafe.daum.net/jidong-bondang">http://cafe.daum.net/jidong-bondang</a>	

#### ■ 특별헌금 안내

- 오늘은 가난한 이들을 위한 특별헌금이 있습니다. 금일 헌금은 사회복지 후원으로 쓰입니다.
- 11월 4일(주일)은 사제양성 후원 위한 특별헌금이 있습니다. 이 날 특별봉헌금은 사제양성을 위하여 수원교구청으로 보내집니다.

#### ■ 본당 설정 50주년 맞이 기념 바자회 안내

- 일 시 : 11월 18일(주일)
- 장 소 : 지동성당 및 주차장
- 목 적 : 사회복지 및 청소년을 위한 기금 마련
- 음식 조리 또는 판매, 공연(악기노래)참가, 물품 기부 또는 판매 접수를 10월 31일까지 사무실로 접수 바랍니다.

- ※ 여러분들의 적극적인 재능 및 물품 기부와 참여를 기다립니다.

#### ■ 레지오 전단원 교육 안내

- 일 시 : 10월 28일(주일) - 오전 12시 30분
- 장 소 : 교육관 3층 강당

#### ■ 지속적인 성체조배회 월례회의 안내

- 일 시 : 11월 4일(주일) - 오전 10시 20분
- 장 소 : 지하 유대철 교리실
- 문 의 : 회장(010-5850-0532)

#### ■ 본당 어르신 동아리 모임 안내

- 일 시 : 11월 6일(화) - 오전 10시
- 장 소 : 교육관 3층 강당

- ※ 은빛 여정 강의가 있습니다.

#### ■ 병자 영성체 신청 안내

- 일 시 : 11월 8일(목) - 오전 9시 30분
- 마 감 : 11월 4일까지 사무실 접수

#### ■ 수능 수험생 안수 미사 신청 안내

- 일 시 : 11월 10일(토) - 토요일저녁미사
- 대 상 : 수능 수험생
- 신청마감 : 10월 31일(수)까지 사무실신청
- 문 의 : 교리교사(010-9954-3148)

#### ■ 사제.부제 수품자를 위한 9일기도 안내

- 일 시 : 10월 14일(주일) ~ 12월 6일(목)까지
- 장 소 : 지하 최양업 교리실
- 시 간 : 매주 교중 미사 후
- ※ 신자분들의 많은 기도 부탁드립니다.

#### ■ 11월 세례식 안내

날 짜	내 용	시 간
4일(주일)	예비신자 성지순례	오전 7시 30분
6일(화)	종합교리 및 면담	오후 8시
8일(목)	예행연습	오후 8시
11일(주일)	세례식	교중미사

#### ■ 전입을 환영합니다.

※ 전입하신 세대는 매 미사 후에 면담 있습니다.

성 명	구 역	주 소	전 분당
박물술	1-1-1	지동 482-18	수원교구
김태호	2-1-3	지동 231-22	북수동
이수연	2-3-3	지동 474 1층	조원솔대
남문경	7-2-2	우만 주공 APT 204-501	조원동
안광국	2-1-3	지동 237-2 우성빌라 203호	북수동
전명진	4-3-2	우만동 550-11	수원교구

#### ■ 미사 참석현황 (민족들의 복음화를 위한 미사)

신자수	전입	전 출	미 사	참례율
3,843	13	8	938	24.40%

#### ■ 전례봉사 및 청소구역 안내

※ 미사 전에 주차 안내해 주십시오.

월	일	요일	성 당, 4번교리실	교 육 관
11	3	토	3지역 2구역	4지역 1구역
11	10	토	4지역 1구역	4지역 2구역

#### ■ 우리들의 정성 ( 10. 14. ~ 10. 20. )

수 입		지 출	
교 무 금	9,713,000	경 상 비	2,640,560
주 일 헌 금	2,933,200	자 선 활 동 비	1,600,000
특 별 봉 헌 금	1,878,400	특 별 헌 금	1,925,000
		행 사 비	3,560,000
		대 외 자 선 비	4,000,000
합 계	14,524,600	합 계	13,725,560

화  
답  
송

연중 제 30 주일 (10/28)



☞ 예비신자 교리시간 안내 ( 주일 - 오전 10:30 / 화요일 - 오후 8:10 ) ☜



# 진사리 성가정 성당

(성가정의 성 마리아와 성 요셉)

경기도 안성시 공도읍 진사 2길 65  
(http://club.catholic.or.kr/jinsa)

주임신부 : 이형동 (베 드 로)  
총 회 장 : 김성운 (루 까)  
연령회장 : 홍준기 (베 드 로)  
☎ 010-2638-4025  
사 무 실 : 031) 656-4742  
F A X : 656-4740

성경말씀읽기 “사도행전” 2장 : 10월 28일(일) ~ 11월 3일(토)

## <11월 교황님 지향>

사랑과 대화의 언어가 언제나 갈등의 언어를 이기도록 기도합니다.

## 전 레 안 내

	미 사	해 설	1독서	2독서
10월 28일	07:30	안옥선	이창기	권상주
	10:00	박종권	이종선	손정아
	19:30	이남애	김낙균	오양숙
11월 4일	07:30	손정아	김준호	김민주
	10:00	오희경	조휘서	권상주
	19:30	윤경미	이창기	이남애
11월 11일	07:30	이종화	김낙균	오양숙
	10:00	강한식	이창기	윤숙현
	19:30	박종권	최금주	안옥선

## ☞ 구역판공일정

o 판공일에는 본당 미사가 없습니다.

날 짜	구 역	날 짜	구 역
10/30(화)	진사길70-13	11/15(목)	푸르208-1702
11/1(목)	삼성105-401	11/20(화)	반도304-1502
11/6(화)	현신4길 10 2층	11/22(목)	푸르107-1104
11/8(목)	주은206-1001	11/27(화)	루미105-1002
11/13(화)	우림108-703	11/29(목)	쌍용101-102

## ☞ 성모신심미사

o 일 시 : 11월 3일(토) 오전10시  
o 봉헌금 있습니다.(성소후원)

## ☞ 환자 영성체

o 일 시 : 11월 8일(목) 오후 2시  
o 환자 영성체를 원하시는 분이나 이웃이 계시면 사무실로 신청해 주시기 바랍니다. (사무실 656-4742)

## 기 타 안 내

10월 10일 교무금(10월), 22일 교무금(10~12월)  
납부하신 분은  
사무실로 알려주시기 바랍니다.

## ☞ 소공동체 월례회의

o 매월 첫 번째 월요일 저녁 7시30분 교육관 2층

## ☞ 연령회 회합

o 일 시 : 11월 4일(주일) 교중미사 후 교육관

## ☞ 달력 광고 접수 안내

o 광고비 : 달력 200,000원(주보 6개월 무료)  
o 신 청 : 사무실 656-4742  
o 마 감 : 10월 28일(주일)까지  
(21일 현재 3자리 남았습니다.)

## ☞ 카페봉사자 모집

o 카페 봉사에 관심을 가지고 계셨던 분들의 적극적인 참여 바람에, 커피 뽑는 방법 가르쳐 드립니다.  
o 문 의 : 김미선 헬레나 010-9861-6861

## ☞ 현화회원 모집 및 제대꽃 봉헌

o 꽃을 좋아하고 제대꽃꽂이를 함께 하실분 모집합니다. 아울러 작은 정성이라도 좋습니다. 제대꽃 봉헌 많이 해 주시길 부탁드립니다.  
o 문 의 : 현화회장 010-5570-1945

## ☞ 젓갈 판매

o 일 시 : 10월 28일(주일)  
o 멸치액젓, 새우젓 육젓, 오젓

## ☞ 특별헌금

10월 28일(주일)	성소후원
11월 4일(주일)	사제양성

## ☞ 차량봉사자

날 짜	봉 사 자	날 짜	봉 사 자
10월 28일	이성원 대건안드레아	11월 11일	이기완 마르코
11월 4일	백효식 안드레아	11월 18일	김준호 사도요한

## ☞ 구역 청소

성 당	교 육 관
10월 28일(주일)	쌍용 구역
11월 4일(주일)	삼성 구역
11월 11일(주일)	반도, 용이구역
11월 18일(주일)	루미 구역
	장소별 각단체가 청소합니다. 간지참조하세요!

## ☞ 주일미사 참례율

주 일	참례자수	참례율
연중제28주일	426 명	26%
연중제29주일	303 명	17%

미사 안 내	월	오전 6:00	화, 목	오후 7:30	주 일	아 침 미 사	오전 7:30	유 아 세 례	4월, 8월, 12월 성모신심미사 후
	수, 금	오전 10:00	토	오전 10:00 (매월첫번째) 오후 5:00 (청소년미사)		교 중 미 사	오전 10:00		
						저 녁 미 사	오후 7:30		

천주교를 알고자 하시는 분은 이웃 천주교 신자들 또는 사무실에 문의하십시오.

연중 제 30 주일

2018년 10월 28일

<p>주임신부 : 장찬현(아벨로) 사 무 실 : ☎ 526-2266 F A X : ☎ 339-7297 총회장 : 최재봉(요한) ☎ 010-3306-7366 연령회장 : 권혁진 리카르도 ☎ 010-8786-7321</p>		<div><div>천리 요셉 성당</div><div><div>천리요셉성당 Chonri Joseph Catholic Church</div></div></div> <div><div>천리 요셉 성당</div><div>노동자의 성 요셉</div><div>우편번호 : 17131 용인시 처인구 이동읍 적동로 1-12 (cheonri@casuwon.or.kr)</div></div>	<div>미사 시간</div> <table><tr><td rowspan="10">미 사 시 간</td><td>주일</td><td>06시 30분</td></tr><tr><td></td><td>10시 30분</td></tr><tr><td>월요일</td><td>06시 00분</td></tr><tr><td>화요일</td><td>19시 30분</td></tr><tr><td>수요일</td><td>10시 00분</td></tr><tr><td>목요일</td><td>19시 30분</td></tr><tr><td>금요일</td><td>06시 00분</td></tr><tr><td>토요일</td><td>16시 00분(어린이)</td></tr><tr><td></td><td>18시 30분</td></tr></table>	미 사 시 간	주일	06시 30분		10시 30분	월요일	06시 00분	화요일	19시 30분	수요일	10시 00분	목요일	19시 30분	금요일	06시 00분	토요일	16시 00분(어린이)		18시 30분
미 사 시 간	주일	06시 30분																				
		10시 30분																				
	월요일	06시 00분																				
	화요일	19시 30분																				
	수요일	10시 00분																				
	목요일	19시 30분																				
	금요일	06시 00분																				
	토요일	16시 00분(어린이)																				
		18시 30분																				



주 님 이 큰 일 을 하 - 셧 기 에 우 리 는 기 - 뻘 하 - 였 네.

▣ 오늘은 연중 제 30 주일입니다.

▣ 2차 헌금안내

다음 주(11/4)에는 사제양성을 위한 2차 헌금이 있습니다.

▣ 평일미사 안내

사제연수 관계로 10월 30일(화)~11월 1일(목)까지 평일미사가 없습니다.

11월 성시간은 없습니다.

▣ 위령의 날 합동미사 안내

위령의 날은 연옥에 있는 영혼들이 하루빨리 정화되어 복된 하느님 나라로 들어갈 수 있도록 한마음으로 기도하며, 그들을 위한 미사를 봉헌하는 날입니다.

미사시간 : 11월 2일(금) 오후 7시 30분

연도 : 미사 후

\* 새벽 6시 미사는 없습니다.

▣ 환자 영성체 안내

일시 : 11월 2일(금) 오전 9시부터

※ 변동사항은 구역장(반장)에게 알려 주십시오.

▣ 본당 도보성지순례 안내

일시 : 11월 3일(토) 오전 9시

장소 : 은이성지~미리내 성지(4시간 소요)

신청 및 문의 : 사무실, 총회장

▣ 김장배추 후원 및 절임배추 판매 안내

교육관 건립 기금 마련을 위한 김장배추 후원 받습니다.

절임배추 예약 주문 받습니다.

20Kg : 3만원

문의 : 소공동체(010- 6282-5461)

▣ 각 단체 회의 안내

소공동체 : 11월 4일(주일) 교중미사 후(소성당)

평 단 협 : 11월 7일(수) 저녁 8시(소성당)

꾸 리 아 : 11월14일(수) 저녁 8시(소성당)

▣ 11월부터 금요일 새벽미사(오전 6시)는 소성당에서 봉헌합니다.

▣ 복음화 계획서 제출 안내

각 단체장들은 2019년도 사업계획서를 작성하시어 기한 내에 제출해 주시기 바랍니다.

\* 제출기한 : 10월 31일(수)까지

▣ 2019년도 본당 달력 광고주 모집 안내

2019년도 본당 달력에 게재할 광고를 신청받습니다. 사무실로 접수바랍니다.

광고비 : 25만원

접수기간 : 10월 31일 까지

▣ 초·중·고등부 주일학교에서 교사를 모집합니다.

문의 : 초등부 교감 010 - 3439 - 7188

중고등부 교감 010 - 7299 - 6624

▣ 안나회에서 김장재료 예약 주문 받습니다.

젓갈류 : 새우젓, 멸치젓.

소금 20kg(12,000원)

주문접수 : 안나회 회장 010-8833-2534

▣ 안나회에서 교육관 건립기금 마련을 위한 “아나바다” 후원물품을 접수받습니다.

후원물품 : 의류, 생활용품, 주방기구 등등.

접수 : 안나회 창고, 사무실

▣ 소화 기도무용단에서 회원을 모집합니다.

모임 : 매주 화, 금요일(오전 9:30~11:00)

문의 : 010-9343-8685

주임신부 : 박정배(베네딕도) 2681-1325 보좌신부 : 김중현(바오로) 070-4047-1768 수녀원 : 2066-1327 사무실 : 2681-1324 F A X : 2681-1327 어린이집 : 2617-1321	<h1>철산성당</h1> <p>목주기도의 복되신 동정 마리아</p> <p>(우) 14253 경기도 광명시 도덕공원로 37          홈페이지 : <a href="http://www.chulsan.or.kr">www.chulsan.or.kr</a>          E-mail : <a href="mailto:csan@casuwon.or.kr">csan@casuwon.or.kr</a></p>	<h2>♣ 미사시간 안내 ♣</h2> <table border="1"> <thead> <tr> <th>주일</th> <th>평일</th> </tr> </thead> <tbody> <tr> <td>토 : 16시-초등부 19시-중, 고등부</td> <td>월-06시 화-10시/ 19시30분</td> </tr> <tr> <td>주일 06시30분-성인 09시-성인 11시-교중 16시-청년부 20시-성인</td> <td>수-06시/ 10시 목-10시/ 19시30분 금-06시/ 10시 토-10시</td> </tr> <tr> <td>총회장 010-9021-1117</td> <td>선종봉사회장 010-3064-6370</td> </tr> </tbody> </table>	주일	평일	토 : 16시-초등부 19시-중, 고등부	월-06시 화-10시/ 19시30분	주일 06시30분-성인 09시-성인 11시-교중 16시-청년부 20시-성인	수-06시/ 10시 목-10시/ 19시30분 금-06시/ 10시 토-10시	총회장 010-9021-1117	선종봉사회장 010-3064-6370
주일	평일									
토 : 16시-초등부 19시-중, 고등부	월-06시 화-10시/ 19시30분									
주일 06시30분-성인 09시-성인 11시-교중 16시-청년부 20시-성인	수-06시/ 10시 목-10시/ 19시30분 금-06시/ 10시 토-10시									
총회장 010-9021-1117	선종봉사회장 010-3064-6370									

화답송 

주 - 님 이 큰 - 일 - 을 하 셧 기 에 우리 는 기 뻐 하 였 네

✦ 이번 주 미사시간 변경(주임신부님 연수)

10/31(수) 06시 미사 없음(×)	10시 미사 있음(○)
-----------------------	--------------

※ 사제연수를 잘 다녀오실 수 있도록  
신자 분들의 많은 기도 부탁드립니다.

✦ 구역별 성탄 판공성사 안내(19시부터)

지역	구역	일시	장소
10지역	40, 42 구역	11,13(화)	레미안자이 116-2104
	39, 41 구역	11,14(수)	레미안자이 110-3303
9지역	35, 36 구역	11,15(목)	두산위브 109-504
	37, 38 구역	11,16(금)	푸르지오하늘채 111-2104
7지역	28,29,30 구역	11,27(화)	철산주공 1314-1302
	25,26,27 구역	11,28(수)	철산주공 1309-1104
6지역	22,23,24 구역	11,29(목)	12단지 교육관
5지역	19,20,21 구역	11,30(금)	12단지 교육관
4지역	15,16,17 구역	12,04(화)	이편한세상 204-703
	18,33,34 구역	12,05(수)	이편한세상 302-1704
3지역	10, 11 구역	12,06(목)	하안주공 509-1503 (성찰, 성사, 미사) 하안주공 509-1205 (성사만 있음)
	12, 13 구역	12,07(금)	하안현대 202-905
2지역	5, 7, 8 구역	12,11(화)	브라운스톤 201-904
	6, 9 구역	12,12(수)	도덕파크 109-1002
1지역	1, 2 구역	12,13(목)	브라운스톤 101-1302
	3, 4 구역	12,14(금)	광명푸르지오 107-602

✦ 지역별 위령기도 경연대회

• 일시 : 11월 4일(주일) 교중미사 후 • 장소: 성당

✦ 위령의 날 미사

• 일시 : 11월 2일(금) 06시, 10시

※ 11월 2일(금)은 합동 위령미사로 봉헌  
되오니 각 가정에서는 세상을 떠나신  
분들을 위해 위령미사예물을 준비 하시어  
봉헌하시기 바랍니다.(성전뒷편)

✦ 착한 목자 수녀회 홍보

• 일시 : 10/27(토) 저녁미사 ~28(주일) 16시미사

✦ 감사헌금(10월 17일 ~ 10월 23일)

- 500,000 홍기애jem마 • 30,000 신석호요셉
- 300,000 고부식요셉, 박상봉로코
- 150,000 익명
- 50,000 최동희사도요한, 임점순아네스, 익명2

구분	10/17- 10/23
교무금	4,745,000원
분당헌금	4,295,000원
성소후원금	764,000원
주일헌금	6,685,730원
전교주일2차헌금	2,357,100원

전례 봉사 구역	이 번 주 일			다 음 주 일		
	10월 26일	19시00분	중,고등부	11월 03일	19시00분	중,고등부
	10월 27일	06시30분	41구역	11월 04일	06시30분	03구역
		09시00분	42구역		09시00분	04구역
		11시00분	01구역		11시00분	05구역
		16시00분	청년부		16시00분	청년부
		20시00분	02구역		20시00분	06구역

수인한의원	이수부동산	하이치과
정성을 다하겠습니다!!! 철산3동 농협영 알렉스빌딩 5층 원장 : 심우상 시몬 ☎ 2687 - 7500	철산동628 브라운스톤1차상가 104호 대표 : 심규숙(율리엤타) ☎ 2066-4554 H.P 010-8220-9903	치의학박사/ 교정, 임플란트, 틀니 철산역2번출구 2001아울렛 후문앞 원장 정세영 / 장혜련 헬레나 ☎ 2619 - 2275

천주교를 알고자 하시는 분은 본당신부 또는 사무실로 연락 바랍니다.

미 사 안 내			
토요일	10:00, 19:30(중고등부, 청년, 주일저녁)		
주 일	06:00 (새벽)	11:00 (교중)	15:00 (어린이)
평 일	월 06:00	화, 목 19:30	수, 금 10:00
성 시 간: 첫째 주 목요일 미사 후 성모신심미사: 첫째 주 토요일 10:00 위령 제 미사: 셋째 주 토요일 10:00			



주임신부: 방상만 베드로

사무실: 031-689-5591

팩 스: 031-422-0162

메일주소: cheonggye@casuwon.or.kr

총 회 장: 박학신 프란치스코

연령회장: 윤재덕 요한드라살

010-8652-7210

주보성인 : 성녀 마르가리타 마리아 알라코크 / 주소 : 의왕시 양지편로 3 / 카페 : <http://cafe.daum.net/cheong.gye>

2018년 사목목표: 신앙의 유산을 자녀에게
나도 전해 받았고 여러분에게 무엇보다 먼저 전해준 복음은 이렇습니다.(1코린 15,3)
연중 제30주일(2018년 10월28일)

#### ☑ 본당의 날 '나의 정성'

- 성전 앞에 봉헌함이 마련되어 있사오니 아직 봉헌하지 못한 분들은 봉헌해주시기 바랍니다.

#### ☑ 특별헌금 - 이번주(10/28): 사제양성

- 다음주(11/04): 사제양성

#### ☑ 전례봉사구역 - 10/28 삼호2, 11/3 삼호3, 11/4 숲쉼

#### ☑ 가족미사(매월 넷째주)

- 오늘은 가족과 함께 앉아 미사를 봉헌합니다.
- 교중미사 가족복사  
김구경(라파엘), 이윤정(라파엘라), 김태우(미카엘)  
김태훈(가브리엘), 김태현(프란체스코)

#### ☑ 봉사자 워크샵(오전미사 후 10시30분 출발)

- 일시: 11/10(토)~11/11(주일) 1박2일
- 대상: 구역장 및 각 단체장
- 장소: 교원연수원 도고

#### ☑ 전례안내

- 모든 성인 대축일 미사 - 일시: 11/1(목) 저녁미사
- 성시간 - 일시: 11/1(목) 저녁미사 후
- 위령의 날 미사  
- 일시: 11/2(금) 오전 10시미사  
- 세상을 떠난 모든 이들의 영원한 안식을 위하여 봉헌하는 합동위령미사입니다.
- 합동미사예물 봉헌이 있으니 준비해주시기 바랍니다.(사무실에 미리 접수 가능)
- 성모신심미사  
- 일시: 11/3(토) 10시 미사  
- 성모신심미사에 임신 중이거나 임신을 원하시는 분께 특별안수를 줍니다. 가능한 부부가 참석하기를 권고합니다.
- 당일 미사 전에 미사지향을 받습니다.

#### ☑ 연령회 월례회의

- 일시: 11/4(주일) 교중미사 후, 돈보스코홀

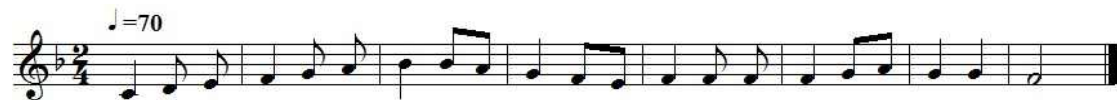

주님이 큰일을 하셨기에, - 우리는 기뻐 - 하였네.

신앙의 유산을 자녀에게 1. 도전365!(매일미사참례) 2. 가족미사참례(매월 넷째주) 3. 봉사의 생활화  
교무금 납부방법 - 계좌번호: 1005-301-722384(우리은행) 예금주: 천주교수원교구유지재단

#### ☑ 레지오 단원 모집

- 레지오 단원이 되면?  
: 개인성화와 적극적인 활동을 통하여 성모님을 사령관으로 모시고 하느님 뜻을 실천함.
- 접수: 10/28(주일)~11/11(주일)까지  
교중미사 전후로 성전 앞에서
- 단원이 부족하오니 적극 신청 바랍니다.

#### ☑ 청소년기 자녀를 둔 가족소통교육

- 일정: 11/17(토) 09시30분~14시, 가나홀
- 대상: 청소년기 자녀를 둔 가족(부모님, 자녀)
- 내용: 자녀와 부모 간의 소통 교육
- 강사: 의왕시 건강 가정 소속 교사진
- 교육비 무료

#### ☑ 소공동체 반기도 모임

삼호1(1,2)	11/1(목)	10:00	1-1506
숲쉼5	11/1(목)	11:00	손골성지

#### ☑ 11/3(토) 청소구역

- 숲속3: 대성전
- 숲속4: 복도(2층~4층), 중앙계단(지하~옥상), 돈보스코홀
- 숲속5: 유아실, 성가대, 여자화장실(1층, 3층)

#### ☑ 지난 주 봉헌(10/19~10/25)

- 무화과열매  
- 청계1: 이기자(세실리아), 김원진(아드리아노)  
- 청계5: 김영(요셉), 하부자(헬레나)  
- 삼호2: 한정희(플라치도), 익명  
- 삼호3: 유재오(안토니오)  
- 숲속1: 김정자(보나)
- 감사헌금  
- 김영준(다니엘): 200,000원 / 오길영(필레몬): 50,000원

#### ☑ 10/21 주일미사 참례현황

제적신자수	참례인원	참례율
2,232	549	24%

#### ☑ 주일 점심메뉴(봉사구역: 백운)

- 감자호박수제비, 무생채, 오이지무침, 배추김치



미 사 시 간		<div>청덕성모승천 성당</div> <div>(복되신 동정 마리아)</div> <div>주 임 신 부 이 요 한 (요한사도)</div> <div>E-mail: <a href="mailto:cheongdeok@casuwon.or.kr">cheongdeok@casuwon.or.kr</a></div> <div>카 페: <a href="http://cafe.naver.com/1004maria">http://cafe.naver.com/1004maria</a></div>	<div>용인시 기흥구 구성로279번길 3</div> <div>사무실 : 285 - 4780</div> <div>팩 스: 285 - 4781</div> <div>총 회 장: 강 성 일(그레고리오)</div> <div>h.p: 010-3260-8877</div>
주 일	오전 08:30 주일아침 오전 11:00 교 중 오후 7:00 청소년		
토요일	오후 4:00 어린이 오후 7:30 저녁주일		
월	오 전 6:00		
화·목	오 후 7:30		
수·금	오 전 10:00		
예비신자 교리: 매주(주일)오전 9시 종합교리실			



### 이번 주일 2차 헌금 : 사 제 양 성 후 원 금

#### □ 우리 본당에 오심을 환영합니다.

전입세대주	전본당	전화 번호	구 역
조원재(안토니오)	상현동	010-5202-9409	물푸레1구역3반

#### □ 신학교 일일 피정: 10월28일(주일) 성소후원회 회원들

#### □ 위령합동 미사 : 11월 2일(금)오전10시

- 우리보다 먼저 세상을 떠난 조상님들, 부모, 형제, 친지들을 위한 위령의 날 미사를 봉헌하오니, 주님의 자비를 간구하며 우리의 정성 어린 예물을 성전입구 함이나 사무실로 봉헌해 주시기 바랍니다. (이름, 금액 기재 사-소독공제 가능)

#### □ 청소년위원회 주관 바자회 안내

- 일 시 : 11월 4일(주일) 교중미사 전. 후 본당 마당
- 품 목 : 각종 먹거리, 의류, 반찬류, 후원 물품 등
- 판매할 수 있는 물품 기증받고 있습니다.
- 교우분들의 적극적인 참여와 관심 부탁드립니다.
- 문 의 : 청소년위원장 신 말가리다 010-3895-5950

#### □ 11월 전례 및 행사 안내

날 짜	전례 및 행사
1일(목)오후 7시30분	성시간
2일(금)오전10시 미사 후	병자영성체
3일(토)오전10시	성모신심미사
4일(주일)11시 미사 후	유아세례, 바자회
11일(주일)11시 미사 중	임명장 수여식
13일(화)오후7시30분 미사 중	수능 수험생 안수
15일(목)09:00~16:00	수능시험당일 - 1일 피정
19일(월)~23일(금)	주임신부님 휴가
25일(주일)11시 미사 중	성인 세례식

#### □ 미사참례 현황

세대수	총 신자수	참례 인원	참례율 %
940	2,200	787	35.77

#### □ 레지오 전단원 성지순례 안내

- 일 시 : 11월10일(토) 전주 치명자산성지(45인승 버스로 이동)
- 문 의 : 구리아 단장 윤병일 사도요한 010-8948-4917  
부단장 안영자 수산나 010-6809-1160

#### □ 주일1,2차 헌금은 봉헌카드에 담아 봉헌합니다.

#### □ 월례회의 및 모임 안내

단 체	일 시	장 소
연령회	이번 달 연령회는 쉽니다.	
울드레야	10월28일(일)12:30	종합교리실
물푸레3구역 형제회	10/31(수)18:00	노인정

#### □ 11월 전례 및 본당 청소 : 물푸레1,2 구역

#### □ 교무금을 정성껏 봉헌해 주시기 바랍니다.

자동이체 / 무통장 입금 계좌		
우리는행	1005-401-375134	(재)천주교 수원교구

#### □ 감사합니다 [ 10.15 ~ 10.21 ]

우리들의 정성			
교무금	2,590,000	사회복지후원금	10,000
주일헌금	2,844,000	성소후원금	30,000
특별봉헌금	1,398,500		
건축헌금	10,000	수입합계	7,932,500
감사헌금	150,000	지출합계	7,590,920

예금 잔액 : 60,661,625원

감 사 헌 금	
정순애10만원, 박연식5만원	

김미예2만원, 유은숙50만원, 정혜라5만원, 배상옥5만원

우창택5만원

[이마트 단체마일리지 적립: 동백점 0101번]

<b>연정 불티글래스</b> 동안 V 라인 ☎010-7507-2004 이연정(마리아)	<b>4Life</b> 면역이 궁금하시나요? 면역과 해독 면역, 독소제거 무료로 상담해 드립니다. ☎010-3955-1312 신승희(마리아)	<b>헤어 스토리</b> 개작.캐팅.볼륨매직 염색.뿌리아리통. 펌 전문 숙련된 연장 기술 반영구 물결(뉴형.아이리언) 네일샵인 샵 구함/ 예약제 운영 ☎ 010-4261-0804	우리아이의 첫 학교 <b>로아숲 유치원</b> ROK FOREST KINDERGARTEN 물푸레마을7,8단지사이 ☎285-5114(설로사)	덕인건설청기 각종 중기대여·토목공사 337-2467/팩스274-2809 ☎010-5252-2476 대표 권기범(요셉) 동백 죽전대로527번길67
가족처럼 돌보겠습니다. <b>경동한의원</b> 통증,비염,아토피,비만 교통사고, 자동차보험,난임 동일하이빌 1차입구 ☎ 285-9075 원장: 한의학박사 김정우(요셉)	한우만 고집하는 맛있는 음식점 <b>착한한우 설렁탕</b> 31년째 고깃국에 정통한 한우 전문 식당 ☎ 287-6988 연남동 231-1 (경찰대 사거리) 조윤숙(수산나)·김요한(사도요한)	<b>오예숙 헤어</b> 기본컷20,000/로딩컷 25,000 컷트7,000/헤어염색 15,000 원장 오예숙(아네스) ☎010-4263-3536 마북동370-9/서울유유점문 옆	<b>구 성 치 과</b> 교정 치료, 임플란트치료 일반치과치료 외 환은행 2층 (안남동 동부센트레빌 입구) ☎ 283-2752 원장 박정태(대건안드레아)	<b>청덕포마침사 어반이집</b> 연중특별 특식발매(만1세~만5세) 영어 특강과 프로그램 (대상 만3세~만5세) ☎ 286-2004(올리야나) 위치: 물푸레 4단지 옆





# 청 북 성 당

(주보 성 가브리엘 대천사)

사무실 : ☎ 031) 684-8338 팩스 : 031-684-8339  
 우) 17802 경기도 평택시 청북읍 청북남로 317  
 E-mail : [cheongbuk@casuwon.or.kr](mailto:cheongbuk@casuwon.or.kr)

주임신부 : 현 민 수 (토마스아퀴나스)  
 총회장 : 박 등 희 (바오로)  
 연례회장 : 한상득(가브리엘) ☎ 010-6344-0946

구 분		미사시간	대 상	알 림	사목표어(성구)
주 일	토요일	오후 7:30	일 반(토요일 저녁)	집축복·상가축복·차축복 일시 : 원하시는 날 (본당사무실로 신청)	“내가 세상 끝 날까지 언제나 너희와 함께 있겠다!”
	일요일	오전 10:30	일 반(교중)		
		오후 4:00	어린이 · 중고등부		
		오후 7:30	일 반(저녁)		사목 방침
매월 첫째 토요일		오전 10:00	성모신심미사	유아세례 : 성모신심미사 후	1. 소공동체 활성화
평 일		< 월요일 06:00 > < 화 · 목요일 19:30 > < 수 · 금요일 10:00 >			2. 청소년 신앙생활 활성화
성시간		매월 첫 목요일 저녁 미사 후			3. 공동체 의식의 고취
환자영성체		매월 셋째 주 금요일 오후 2시 30분 출발			4. 선교의 삶

## ☑ 2차 헌금

일 자	헌금 사용처
10월 28일(일)	전교주일
11월 4일(일)	사제양성후원금

## ☑ 교육 및 모임

예비신자 교리교육	매주 일요일 오전 9시	교리실1
	매주 화요일 저녁미사 후	집무실
제분과위원회회합	11월 1일(목) 미사 후	유아실
여 소공동체 모임	11월 4일(일) 교중미사 후	성당
남 소공동체모임	11월 4일(일) 교중미사 후	교리실1

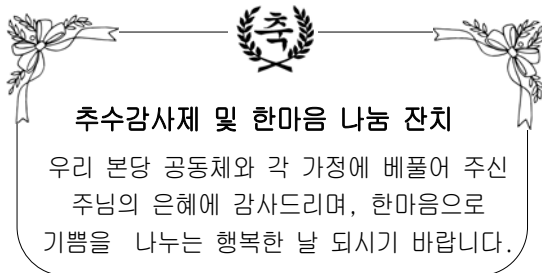

## 우리들의 정성(감사합니다)

교무금	주일헌금	건축헌금2차
1,400,000	1,136,500	2,853,000
건축 헌금 : 송혜준(마리아나) 5만원		

## ☑ 위령의 날 합동 미사 봉헌 안내

- 일시: 11월 2일(금) 10시 30분, 연도: 9시 50분
- 이날은 먼저 세상을 떠난 부모, 형제 등 모든 영혼들을 위하여 **합동위령미사를 봉헌**합니다.
- 합동미사예물은 사무실로 봉헌해 주시기 바랍니다.

## ☑ 성모신심미사 안내

- 일시 : 11월 3일(토) 오전 10시

## ☑ 평일 미사 없음 안내

- 사유 : 본당 신부님 정기 추계사제연수
- 기간 : 화요일(10/30)~ 수요일(10/31)
- 위 기간 동안 사무실 휴무이오니 용무 있으신 분들은 미리 보시기 바랍니다.

## ☑ 청소년(자모회) 후원 모금

- 일시 : 10월 28일(토), 30일(일) 미사 전 · 후

## ☑ 안중성당 요셉유치원 원아모집

- 요셉유치원은 개원 20주년을 맞이하는 안중성당 부설 유치원으로서 개원 이래 몬테소리교육과 놀이중심, 종교를 통한 인성교육을 중점으로 교육하는 유치원입니다.
- 모집대상: 2013년 1월 1일생 ~ 2015년 12월 31일생
- 모집선발방법 : ‘처음학교로 입학관리시스템’ (<http://www.go-firstschool.go.kr>) 또는 방문접수
- 처음학교로 오픈 : 2018년 11월 1일 오전9시부터

## ☑ 안내 · 전례봉사 및 성당 청소 구역

안내봉사	청소	구역
10/28(일)	11/3(토)	한내들1차
11/4(일)	11/10(토)	부영1구역

※ 안내 봉사자는 9시 30분까지 오시기 바랍니다.

천주교를 알고자 하시는 분은 이웃 천주교 신자들 또는 사무실에 문의하십시오.

미 사 안 내	평 일	월 : 오전 6시 화, 목 : 오후 7시30분 수, 금 : 오전 10시	<b>초 월 성 당</b> (성 최경환 프란치스코) (우)12735 경기도 광주시 초월읍 경충대로1284번길79 홈페이지: <a href="http://cafe.daum.net/chowolcath">http://cafe.daum.net/chowolcath</a> 고해성사: 매 미사 20분 전	주임신부 조용호 (용호요셉) 총 회 장 황병훈 (배오로) 연령회장 이영민 (올레야노) ☎ 사 제 관: 798-3890 사 무 실: 767-1790 F A X: 767-1791 연령회장: 010-5336-5876 집/차 축복: 수시 사무실로 접수
	성모신심	매월 첫토요일 오전 10시		
	토요일	오후 4시 어린이 미사 오후 7시30분 청년/중고등부		
	주 일	오전 9시, 11시(교중미사)		



주님이 큰일을 하셨기에 우리는 기뻐하였네

■ 성전봉헌을 위한 묵주기도 500만단 봉헌  
-주간합계:14,007단 총계:1,165,128단

1구역	2구역	3구역	4구역	5구역	6구역	7구역
160	685	525	220	200	1,945	1,580
8구역	9구역	10구역	11구역	12구역	13구역	14구역
660	1,995	335	1,255	2,135	2,302	10

#### ■ 단체모임 안내

10월27일(토) 특전미사 후 상임위  
10월28일(주일) 교중미사 후 연령회  
· 11월3일(토) 10:00 미사 후 소공동체회의

#### ■ 11월 성시간 및 성모 신심 미사 안내

· 성시간:11월1일(목) 저녁미사 후에 있습니다.  
· 성모신심미사: 11월3일(토) 10:00

#### ■ 11월 환자 영성체 안내-11월1일 (목)

구역장, 반장님들께서는 환자영성체 대상자를 파악  
하시어 10월31일(화)까지 사무실에 연락 바랍니다.

#### ■ 위령의 날 미사안내:11월2일(금)

위령의 날은 돌아가신 조상, 친지, 은인 분들을  
위하여 합동미사로 봉헌됩니다.

·합동위령미사 예물을 정성껏 봉헌하여 주시고,  
미사시작 30분전부터 위령성월 합동 연도를 바  
칩니다.

#### ■ 본당 연도 경연대회 안내

위령성월을 맞이하여 아래와 같이 구역별 연도  
경연대회를 실시할 예정입니다.

·일시:11월4일(주일) 오후6시~

#### ■ 수험생들을 위한 미사안내

· 11월10일(토) 오후 7시30분 저녁미사 중에  
2019년도 대입 수험생들을 위한 안수예식이  
있으니, 수능을 준비하는 수험생들께서는 많은  
참석 바랍니다.

#### ■ 축일을 축하 드립니다 !!

10/30 제노비아, 11/3 실비아

#### ■ 발마사지 자원봉사자 모집안내

저소득층 몸이 불편한 이를 대상으로 한  
발 마사지 자원봉사자를 모집합니다.  
봉사날짜:매월 첫째,셋째주 화요일 14시~16시  
봉사장소:초월읍 현산로 70 (죽육카페)  
발마사지관련 교육3회실시(회당1~2시간 소요)  
모집기한:2018.11.9.(금)까지(본당계시관 참조)

#### ■ 수원가톨릭 소년소녀 합창단 연주회티켓

· 일시:11.09.(금) 오후 7:30 분당 마르코성당  
관람을 희망하시는 분은 사무실로 와주시기 바  
랍니다. (선착순 10매 한정)

#### ■ 성탄절 성가대 모집에 지원 바랍니다.

· 성탄절에 성가를 함께하실 분은 사무실로  
신청하시기 바랍니다. (8명 신청하였습니다)

#### ■ 유아 세례 신청 안내

· 유아세례가 12월1일(토) 오후 5시에 있을  
예정입니다. 11월30일(금)까지 사무실로 신청

#### ■ 이마트 지역단체 마일리지 적립안내

· 이마트에서 물품을 구입하신 후 무인적립기  
또는 이마트앱에서 초월성당(0064번)을 선택  
하시면 구입하신 금액의 0.5%가 적립됩니다.

#### ■ 교무금 자동이체 납부확인 안내

· 자동이체로 교무금을 납부하시는 신자분들  
께서는 사무실에서 통장기장을 통해  
납부현황을 꼭 확인하여 주시기 바랍니다.

#### ■ 전례담당 및 청소구역

일 시	미사 안내 / 교리반 협조 Pr.	전례담당 및 본당청소구역
10월28일(주일)	바다의 별	10구역
11월04일(주일)	사랑의 샘	9구역
11월11일(주일)	순결하신 어머니	8구역

#### ■ 주일미사 참례 현황

일 시	4시	저녁	9시	11시	참석수	참석율
10월14일	80	66	166	228	540	26.60%
10월21일	94	80	156	235	565	28.41%

#### ■ 10월 하늘나라 저금통:92,000원

#### ■ 10월 성소 후원금:397,000원

#### ■ 10월 주일학교 후원금:335,000원

#### ■ 우리들의 정성 (10월15일~10월21일)

교무금	1,690,000	건축헌금	1,900,000
주일헌금1차	2,265,300	주일헌금2차	1,067,000
감사헌금	김종분아네스12만원		
건축헌금	오희준토마스30만원, 정동진루까7만원		
신행차입금	1,010,000,000	은총통장위탁금	163,000,000
현금과 예금합계:129,754,509원			

예비신자 교리반 안내 -주일반:오전 9:00 교육관

교무금:(신행)초월성당 131-015-590642

## 제 859 호

미사 시간				<div>초지동본당</div> <div>성 요아킴</div> <div>경기도 안산시 단원구 초지동로 23</div> <div><a href="http://cafe.daum.net/0314752004">http://cafe.daum.net/0314752004</a></div>	<div>주임신부: 최종인 아우구스티노</div> <div>총 회 장: 기옥희 안나</div> <div>사 무 실: 031-475-2004</div> <div>F A X: 031-475-2005</div>
평 일		주 일			
월	06:00	토	19:30(학생)		
화.목	19:30	주일	07:00 10:30(교중) 19:30		
수.금	10:00				
고해성사		미사 30분 전			
유아세례 : 1·5·9월 둘째주 토요일 17:30				혼인성사 : 2개월전 사무실에 신청	
입 교 식 : 1·5·9월 둘째주 교중미사				집, 상가 축복 : 사무실에 신청	

## 본당 봉사자 교육

- 일시: 2018년 10월 28일(주일)
- 대상: 상임위원, 구역장, 반장, 형제반장, 선교·전례, 연영회장, 제단제장
- 장소: 강당
- 봉사자들은 꼭 참석하시기 바랍니다.

## 사무실 휴무

- 일시: 10월 30일(화)
- 본당 개방시간: 15:00~ 22:00

## 추계 사제 연수

- 일시: 10월 30일(화)~11월 1일(목)
- 연수기간에는 미사가 없습니다.

## 가정주일 미사

- 매월 첫째주 주일(11/4)은 가정주일로써 온 가족이 함께 기도하고 가정공동체의 소중함을 되새기며 가정성화가 되도록 참여하는 미사입니다. 당일 점심식사가 준비됩니다.
- 메뉴: 콩나물황태국(5,000원)

## 11월 위령성월 안내

- 위령의날 합동미사: 11월 2일(금), 10:00
- 합동미사에물은 사무실에서 접수
- 미사 30분 전에 연옥 영혼들을 위하여 연도 바침
- 전대사 기간: 11월 1일(목)~ 8일(목)
- 전대사 조건: 묘지방문, 고해성사, 미사참례, 영성체
- 세상을 떠난 이들을 위해 기도하는 교우들은 연옥에 있는 이들에게 양도할 수 있는 전대사를 받을 수 있습니다.

## 첫주 건축헌금은 만원권으로 봉헌합시다.

## 교무금 봉헌 안내

- 2018년도 두 달 밖에 남지 않았습니다. 하느님께 바치는 은혜에 감사하는 마음으로 교무금이 정성껏 봉헌되고 있는지 확인하여 주시고, 올 한 해 마무리 잘 하시기를 바랍니다.

## 전입을 환영합니다.(10월15일~10월21일)

성명(세례명)	전본당	구역	반
김진숙(율리아나)	춘천 성산	1 - 1	2
박명신(가브리엘)	구성	5 - 3	2
김도성(요한)	부곡동	송산	7 - 1
최보람(안나)	성마리아		7 - 5

- 사무실에서 교적정리를 하시고 교무금을 책정바랍니다.

## 소공동체 및 단체 모임

단 체	날 짜	시 간	장 소
지역선교분과	10월28일(주일)	교중미사후	회의실
지역연령회	11월4일(주일)	교중미사후	회의실

- 매주 화·수요일은 반모임의 날입니다.

## 전례담당 및 성당청소

날짜	전례주간	구 역	구역장
10월 28일	연중 제30주일	5 - 1	노명순
11월 4일	연중 제31주일	5 - 2	최윤자

## 미사 참례자(10월15일~10월21일)

월	화	수	목	금	
31	64	74	48	93	
토	7시	10:30	19:30	신자 수	참례수(%)
130	84	254	86	2,146	554(25.81)

## 우리들의 정성(10월15일~10월21일)

교 무 금	5,160,000	분당헌금	585,000
건축헌금	670,000	특별헌금	441,300
주일헌금	1,620,000	성소후원금	30,000
건축헌금(2차)	1,980,000	사회복지후원금	10,000

## 교 무 금

장동선, 채현숙, 경규호, 이용순, 김광수, 김선태, 이기술, 남순자, 박종인, 최민식, 문정숙, 김유진, 송기선, 김상호, 석경은, 김순례, 박영훈, 임희섭, 정기영, 강남순, 장영신, 정병주, 이 철, 이병식, 김중훈, 이연옥, 차재성, 전영래, 김범기, 윤재옥, 장성순, 원재수, 유옥순, 박관분, 김경옥, 박복서, 김병익, 신금순, 박진숙, 장창길, 김종선, 문종복, 김병석, 구재덕, 박병규, 이미희, 이태희, 심미경

## 분당헌금(단위: 천원)

김선용, 박영애, 정윤자, 한동은, 손경자, 송명자, 주명숙, 이종경

## 건축헌금(단위: 천원)

20. 전영래 30. 임희섭, 박진숙  
100. 익 명, 김순례, 박종인 50. 송기선  
140. 이태희 200. 김병익

## 성소후원금(단위: 천원)

5. 익 명  
10. 익 명 15. 박진숙  
사회복지후원금(단위: 천원) 10. 익 명

**봉헌내역에 이의가 있으시면 즉시 문의하여 주세요.**  
**분당헌금은 7지역(송산) 교무금입니다.**

<b>GD컨벤션</b> 결혼식,돌잔치,홈파티 출장예식,한식뷔페 광덕4로 140 GD팰리스타워 <a href="http://www.gdconvention.com">www.gdconvention.com</a> 487-8100 심상민	<b>서양산노인전문병원</b> 재활치료센터, HDF신장투석센터 산재지정병원 310병상 요양병원 원포공원로54 2/4/5층 485-3377 최관영(비오) 임선영(로사)	<b>삼촌네 고기마트</b> 한우1+등급, 한돈돼지 즉석양념육, 닭고기, 무료배달 초지로100 475-7800 010-8965-2720 양두철(프란치스코)	<b>시골순대 감자탕</b> 이마트정문 마트자동차매매단지 내 402-2364 010-5487-3192 박종민(미카엘) 김정은(미카엘라)	<b>떡 쟁 이</b> 돌, 백일, 달례, 이바지 떡케익, 행사떡, 개업떡 초지로128 (둔배미공원 앞) 484-4653 010-5232-4653 박종민(베네딕토)
--	--	---	---	--

미 사 시 간 안 내			<div></div> <div>십자가의 성요한</div> <div>천주교 칠보성당</div> <div>수원시 권선구 칠보로 153</div> <div>전화 : 296 - 7778 / 팩스 : 296 - 7777</div> <div>홈페이지 : <a href="http://www.chilbo.or.kr">www.chilbo.or.kr</a></div> <div>교무금 이체 : 신한 131-002-040660 (천주교유지)</div>	<div>주임신부: 최원섭 요 셸</div> <div>총 회 장: 오동석 라파엘</div> <div>연령회장: 윤금순 마리아</div> <div>010-2231-1123</div> <div>봉성체 : 마지막주(금)11:00</div> <div>유아세례 : 짝수달 첫 토요일</div> <div>병자성사 : 사무실 신청</div> <div>집·차축복 : 사무실 신청</div>
주 일	토요일저녁 주일미사	오후 6:30		
	어린이미사	오전 9:00		
	교중 미사	오전 11:00		
	청년 미사	오후 7:30		
평 일	월	오전 6:30		
	화,목	오후 7:30		
	수,금	오전 10:00		
화답송	<div></div> <div>주 님 이 큰 일 을 하 셧 기 에 우 - 리 는 기 - 뻐 하 였 네</div>			

연중 제30주일 말씀(10/28)
“스승님, 제가 다시 볼 수 있게 해 주십시오.”(마르코10,51)

전례 및 청소 구역 안내			
10/28	11/4	11/11	11/18
두암3	매실1	매실2	황골1

#### ☑은행동 성당 건축금 모금

- \*일시: 10월 27일(토) ~ 28일(주일)
- \*목적: 은행동 성당 신축금 모금
- \*방법: 약정서 배부, 물품판매

#### ☑미사시간 변경 안내

- \*요한 대학 소풍 관계로 미사 시간이 변경됩니다.
- \*일시: 10월 31일(수) 9시

#### ☑11월 위령성월 연도

- \*시간: 11월 모든 미사 전
- \*먼저 세상을 떠난 영혼들을 위하여 함께해 주시기 바랍니다.

#### ☑위령의 날 위령합동미사

- \*일시: 11월 2일(금) 오전 10시
- \*위령합동 미사예물을 준비하시기 바랍니다.

#### ☑초등부 은총잔치

- \*일시: 11월 25일(주일) 어린이 미사 후
- \*교우분들의 많은 관심 바랍니다.

#### ☑2019년도 본당 달력광고 모집

- \*달력 광고를 원하시는 분은 광고 문안을 준비 하셔서 사무실에 신청하시기 바랍니다.
- \*광고료: 25만원 / 칸 \*선착순 8칸.

#### ☑각 위원회 사업계획서 제출

- \*2019년 사업계획서 및 예산서
- \*양식은 성당 홈페이지에 있습니다.
- \*각 단체는 소속위원장께 제출 바랍니다.
- \*제출기한: 11월 3일(토)

#### ☑교무금 책정자 변경 안내

기부금영수증을 발급받으실 이름으로 미리 책정변경 하시기 바랍니다.

#### ☑루하찬양 기도회

- \*시간 / 장소: 화요일 미사 후 / 강당
- \*강사: 엄기숙 올리엠타

#### ☑지난주 미사 참례 현황

주일미사 참례자 2,297명 중 676명 참석 29.4%

#### ☑전입가족을 환영합니다.

성 명 (세례명)	주 소	구역
김선자 펠리치타스	한양 수자인A 114-1801	한양
이철 요셉	한양 수자인A 103-604	한양
김현아 도미니코	한양 수자인A 112-1501	한양

승합차 운행		
10/28	이병준 라파엘	김호섭 프란치스코
11/4	이승환 베드로	주정식 안젤로

#### ☑우리들의 정성 (10.15-10.21) (단위: 원)

주일헌금	2,744,000
특별헌금(전교주일)	661,000
교 무 금	2,508,000
건축헌금	2,290,000
감사헌금	500,000
※감사헌금: 한철희 50만	

<b>호매실 하늘 약국</b> 병원 처방전 조제 전문 삼익 1차 버스정류장 앞 약사: 민세은 아녜스 292-8875 / 최계순 아델라	<b>현대자동차</b> 신차상당(시승, 리스, 렌트) 탐동사거리(한석빌딩1층) ☎ 298-8100 / 010-5264-9685 구운판매 대리점 대표 : 김현진(시메온)	<b>KB 손해 보험</b> 자동차보험 주택화재보험 손영만 프란치스코 010-5383-0947	<b>가족 소파 전문</b> 공장직영 · 주문제작 서진석 요셉, 이명선 마리아 010-7358-8350
--	--	--	--

하느님을 가장 잘 알 수 있는 방법은 성경을 읽는 것이고, 미사는 가장 큰 기도입니다.



성 프란치스코

# 태평동성당

주임신부: 김정옥 (마테오)  
수녀원: 방 (의제마르코)  
사무실: 031) 721-3367 FAX: 721-3368  
총회장: 김명환(갈리시도) 010-3346-4779  
연령회: 배연승(안토니오) 010-5317-4327

## ※ 미사 시간 ※

· 주 일 : 07:00, 11:00, 18:00(청년)  
· 토 요 일 : 18:00 (학생, 어린이)  
· 새벽미사 (06:00) 월요일  
· 아침미사 (10:00) 수요일 · 금요일  
· 저녁미사 (19:30) 화요일 · 목요일



주님이 큰 일을 하셨기에 우리는 기-뻐 하 였 네

☑ 하느님과 이웃과의 소통을 위한 기도운동  
기도 지향 - 외딴교우와 냉담교우를 위하여  
< 각 지역별로 지정된 곳에 묵주기도 20단  
에 스티커 1장을 붙이시는 방식입니다.>  
교우 여러분의 적극적인 참여 부탁드립니다.

10월 21일 현재  
묵주기도 현황

총 598,300단

☑ 추계 사제 연수

10월 30(화)-11월 1(목) 미사 없음.

☑ 사제 연수로 11월 성시간 없습니다.

☑ 위령의 날 미사 안내

일 시 : 11월 2일 (금) 오전 10시 미사

연 도 : 오전 9시 시작

세상을 떠난 연령들을 위한 위령합동  
미사예물을 정성껏 봉헌하시기 바랍니다.

☑ 성모신심 미사

일 시 : 11월 3일(토) 오전 10시

☑ 소공동체 봉사자 교육

일 시 : 11월 4일(주일) 교중미사 후

☑ 유아(어린이)세례

일 시 : 11월 10일(토) 오후 6시 미사 후

신 청 : 11월 08일(목)까지 사무실 접수

준 비 : 가족관계증명서, 대부모, 감사예물

☑ 2019년 제 단체 복음화 계획서 제출

제출기한 : 10월 28일까지

☑ 특별헌금(2차 헌금) 안내

10월 28일(시설기금) 본당 시설물 유지 보수 기금마련

☑ 교적정리

반장, 구역장님은 관할 구역 내 신자 중 전  
출(이사)자, 거주미상자 및 세대별 출가한  
자녀의 교적을 정리하여 주시기 바랍니다.

☑ 2019년도 본당 달력 광고 접수

접 수 : 10월 28일(주일)까지 선착순 10칸

금 액 : 1칸당 300,000원(1,000부 발행)

☑ 전례 봉사 및 본당 청소

금 주:복정동지역 다음주: 태평 1지역

☑ 미사참례(10/15일-10/21일 교적신자 1,462)

구분	월	화	수	목	금	토	주일	합계	비율
전주	18	53	52	62	68	108	391	499	34.0
금주	19	47	56	57	63	131	410	541	37.0

☑ 우리들의 정성(10월 15일-10월 21일)

구 분	금 액	구 분	금 액
교 무 금	2,418,000	주 일 헌 금	1,831,500
성소후원금	50,000	특별 봉헌금	508,300
사회복지후원	65,000	감 사 헌 금	130,000
미 사 예 물	310,000	시 설 헌 금	628,300
총 수 입	5,941,100	총 지 출	2,388,690

감사헌금

익 명 50,000 김태근 50,000 익 명 30,000

장기수선금 10/21일 현재 126,837,819원

1지역4구역2반 100,000 정풍석 20,000

2차 헌금 508,300

사람 중심의 희망금융!!  
**성남중앙신협**  
더드림적금(1년)  
3.6%  
☎ 031-756-6181

**손 치 과 의 원**  
원장: 손혜정 (베로니카)  
인공치아(임플란트), 심미보철  
미백치료, 노인틀니, 치주치료  
☎ 757-2858 (이빨아파)  
수진동 농협 성남지점 옆  
창도빌딩 4층 (주차장 완비)

**순천의료재단 정병원**  
CHUNG HOSPITAL  
총괄병원 정형외과/내과/외과/소아청소년과  
신경외과/신경과/재활의학과  
산부인과/영상의학과  
마취통증의학과/진단검사의학과  
지역응급의료기관 응급의학과 전문의 4명 24시간 진료  
종합건강검진센터 MRI/CT/디지털X-RAY/내시경/초음파  
순천의료재단 정병원 750-6000 / www.chungsh.com

천주교를 알고자 하시는 분은 본당 신부님, 수녀님, 또는 사무실에 문의하십시오.



월요일	새벽 6:30	 <b>성 요한 세례자</b> <b>퇴촌 성당</b> <b>TOECHON CATHOLIC CHURCH</b> <b>경기 광주시 퇴촌면 광동로 97-9</b> <b>강하공소: 양평군 강하면 왕창부로길 64번길 1</b>	<b>주임신부 : 임 익 수 베드로</b> <b>사목회장 : 영 봉 진 가브리엘</b> <b>연 령 회 : 임 선 자 요안나</b> <b>회 장 (이0-2743-1717)</b> <b>사 무 실 : 031-765-4101</b> <b>팩 스 : 031-765-4102</b> <b>홈페이지: cafe.daum.net/toechon.com</b> <b>E-mail : toechon@casuwon.or.kr</b>
화 / 목	저녁 7:30		
수 / 금	오전 10:00		
토요일	오후 4:00 (어린이) 저녁 7:30 (학생)		
주 일	오전 6:30 오전 8:00 (강하공소) 오전 10:30 (교중미사) 오후 9:00 (밤미사)		

**“신앙의 기쁨! 젊은이와 함께!”**

### 퇴촌성당 한마음 바자회

- ♡ 사회복지 기금마련을 위한 ♪
- ♡ 일시: 10. 28(주일) 08시~17시
- ♡ 장소: 퇴촌성당 앞마당
- ♡ 교우분들의 많은 관심과 협조 부탁드립니다.



#### ❖ ‘위령의 날’ 미사 안내

요 일	미사시간	미사 안내
11월2일 금요일	10시 19시30분	“위령합동미사” ※위령합동미사 예물을 정성 껏 준비하여 사무실에 미리 접수하시기 바랍니다.

※11월 2일(금)-하느님 품에 안기신 조상님들을 위하여 미사 중에 연도가 있습니다.

#### ❖ 환자 영성체 안내

- 일 시 : 11월 1일(목) 09시부터~
- ※거동이 불편한 분은 구역장에게 미리 신청하시기 바랍니다.

#### ❖ 성모신심 미사 안내

- 11월 3일(토) 오전 10시

#### ❖ 각 단체, 분과별 “2019년 복음화계획서” 제출안내! ☆(기한엄수!!)

- 양식에 따라 구체적 행사일정과 예산금액 및 내역을 정확히 기재하시어 11월 25일(주일)까지 본당 메일로 제출해 주시기 바랍니다. 양식은 퇴촌성당 카페(자료실)에서 다운받으시면 됩니다.
- 각 단체 명단(연락처기재)도 꼭 제출 부탁드립니다.
- 본당메일주소: [toechon@casuwon.or.kr](mailto:toechon@casuwon.or.kr)

#### ❖ 초등부 주일학교 ‘은총잔치’ 안내

- 일시: 11월 17일(토)
- 문의: 교감-010-7456-8801

♡초등부 은총시장에 교우분들의 많은 관심과 찬조 부탁드립니다.(문구류, 장난감 등)

**“젊은이를 위한 통합사목 실현!”**

- ❖ 성모회 ☞ 절임배추 주문받습니다!
- ☞강원도 고령지 배추(1박스:20kg7~10포기)
- ☞문의: 010-7480-2245, 010-4874-2427
- ♡많은 관심과 이용 바랍니다.^^

#### ❖ “성경공부(읽기) 모임” 신청 안내

- 일시: 11/5일부터 매 주 월요일 저녁7시30분
- 문의: 강 베로니카(010-4728-3070)

#### ❖ 예비자 교리(믿음반) “평일반” 모집 안내

- ※ 2019년 ‘예수부활대축일 세례’ 예비자반 모집
- 일 시: 10월 16일(화) 오후2시 시작
- 문 의: 교육분과장 (010-4445-6968)

#### ❖ 한 주간동안 가정, 단체 및 개인 지향을 두고 제대 꽃 봉헌하실 분은 사무실에 접수바랍니다.

#### ❖ 전입교우 (환영합니다!)

이 름	본 명	전 본당	구 역
김정환	요셉	계산동	관음리

※본당 사무실에서 전입면담과 교우금책정을 신청해주시기 바랍니다.

#### ❖ 모임 안내

모임명	일 시	장 소
울드레야 월레모임	11월 4일(주일) 교중 미사 후	소경당 010-5007-2754

#### ❖ 성당 청소구역 및 전례봉사 공지

※ 성당 청소에 많은 참여 부탁드립니다.

	요 일	구 역
전례봉사	10월 28일(주일)	영동·남종 구역. (안내봉사, 봉헌, 보편지향기도)
청소구역	11월 3일(토)	우산/남한산성 구역
다음 주 전례봉사	11월 4일(주일)	성실하신 모후Pr. (안내봉사, 봉헌, 보편지향기도)

#### ❖ 우리들의 정성(10월 17일 - 10월 23일)

평일미사	312명	누 계	13,205
주일미사	597명	미사참석율	34%
주일헌금	1,433,000	부채상환건축헌금	811,000
교 우 금	2,110,000	전교주일2차	118,000
후원금	박성순, 김도현, 김봉휘		
-현재 본당 부채 잔액 현황-			
교구(토지)차입금		407,000,000	



주님이 큰 일을 하셨기에 우 - 리 는 기 - 뻔 하 였 네

교우금 계좌 : 221157-55-002413(농협), 건축헌금 계좌: 221157-55-002394(농협) - (재)천주교수원교구 - 이름,세례명 표기





# ‘신앙의 러전 두밀’ 판교성김대건안드레아성당

주임신부 김동진(다니엘)

성남시 분당구 판교원로 82번길45  
e-mail:1004@capangyo.or.kr

사무실:031-8017-0012 연령회장 010-8213-7713

## 미 사 시 간

주일	평일
토 19:30(중고등부)	월 06:00
일 09:00	화 19:30
11:00(교중)	수 10:00
16:00(어린이)	목 19:30
19:30(청년)	금 10:00
성 시 간	첫째주 목요일 19:30
성모신심미사	첫째주 토요일 10:00

예비자교리 성탄반 주일09:30 토10:40

부활반 주일09:30 수10:40 목20:10

- ◆ 성 시 간 : 11월 1일(목) 19:30
- ◆ 성모신심미사: 11월 3일(토) 10:00
- 미사 중 임산부 태아축복식이 있습니다.
- 신청:가정분과 010-8364-3559, 사무실
- ◆ 환자영성체 : 11월 9일(금) 14:00
- 신청:11.7(수)까지, 사무실

### ○ 위령의 달 합동 연도

합동 연도 기간:11.1(목)~11.8(목) 매 미사 전

### ○ 위령의 날 성직자 묘지참배 및 미사 참례

일시:11.2(금) 14:00(연도 후 미사)  
장소:한국순교자 103위 시성 기념성당(미리내성지)  
출발:오전10시50분, 버스 / 신청:선착순40명, 사무실

### ○ 전입교우 환영식: 11.4(일) 교중미사

대상:2018.8.16~10.15 전입하신 모든 교우

○ 유아세례식:11.24(토) 17:00, 3층 성전  
세례명,대부모님을 정하신후 사무실로 신청바랍니다.  
기간:11.18(일)까지 / 신청비:만원(사진,초)

### ○ 수능 수험생을 위한 안수

일시:11. 10(토) 19:30 중고등부 미사  
수능을 준비중인 수험생들의 많은 참석바랍니다.

### ○ ‘안나의 집’ 노숙자를 위한 겨울의류를 기증

반사오니 교우분들의 많은 관심 바랍니다.  
품목:남성 겨울의류(여성복, 정장복은 사절)  
기간:10.27~11.17, 지하1층 탁구대 옆 수거함

본당 설립 10주년 감사 목주기도 100만 봉헌  
(2018.10.1~2019.9.30)

금주 봉헌(10.8~10.21) 45,972단



두밀~ 가을 작은 음악회  
10.31(수) 20:00, 1층 만남의 방

○미사전례에 성가로 봉사하실 단원을 모집합니다.  
평소에 음악에 관심은 있으나 망설이신 분, 음악을 배우고 싶으신 분, 전공자 모두 환영합니다.  
신청:두밀성가대 단장 010-9065-4008

### ○ 본당 단체 회합(월례회의)

성체조배회:11.3(토) 성모신심미사후, 2층  
연령회 :11.4(일) 12:00, 2층 대교리실

### ○주일 미사 전례 봉사

전례	10월28일	11월 4일
9시	6-3, 4, 5	2-3, 6
11시	2-4, 5	6-7

### 【본당 봉헌금 및 연말소득공제 안내】

- 교무금:연말 소득공제 받으실 분 성명으로 납부해 주시기 바랍니다.(비신자 가족도 가능합니다)
- 연말정산항목:교무금, 감사헌금, 건축금, 봉헌권, 합동미사예물, 성소/청소년후원금, 주보/달력광고비

교 무 금 : (우리은행) 1005-601-547634  
건축헌금 : (우리은행) 1005-990-500000  
감사헌금 : (하나은행) 000-100410-04304  
(예금주) 천주교 수원교구 유지재단



## \* 영명 축일을 축하드립니다 (10.29~11.4) \*

10/29	*제노비오-민지홍 설우진		
10/30	*제노비아-임하나 추서진		
11/1	*다우리노-박성열 *오뽀루뚜나-김정임 *고데프리도-오상현 *데이비드-권대중 *엑스베리오-정연근	*헤르미오나-조혜진 *에델브리카-안준희 *브리야나-박지훈 *마메르다-박미숙 *베아트리카-전지나	*에반젤리나-강문신 *율리아나-김기혜 마인희 *모네사-이빛나리 *기오니아-최덕희 *베루띠노-구교창 *아릭스-이정혜 *리사-박혜연 *바딜로-노공래 *마르첼로-원용수 *에스텔디모테아-강민정
11/2	*유스토-이정민		
11/3	*실비아-정성애 안영숙 정영숙 정서우 정민선 임은자 서수연 이승연 김공임 김정은 안지원 문재원 박윤정 이진희 조선희 고현진 이지연 이정재 김용례 심지미 김미정 김주연 안성진 허윤정 박소연 손도중 박재희	*시몬-김태형	*마르티노-김도윤
11/4	*모데스타-이춘희 *프란치스카 앙부아즈-하미영 이미애 변현정	*캐롤린-반소정 김주연	*가블로보로메오-정종원



# 판교 성 프란치스코 성당

<http://cafe.daum.net/st.francisco>

E-mail: stfran@casuwon.or.kr

(우)13475 경기도 성남시 분당구 서판교로 125 (판교동 513-1)

주임신부:	고 태 훈 스 테 파 노
총 회 장:	김경식 요한다마세노 010-2708-3996
연령회장:	김경식 로마노 010-5303-4467
사무실:	8017-8101
팩 스:	8017-8102

주 일	월	화	수	목	금	토
09:00, 11:00(교중), 16:00(어린이), 19:30(청년)	06:30	19:30	10:00	19:30	10:00	19:30 (학생)
♣ 고해성사 : 미사 30분전 ♣ 환자영성체 : 매월 셋째 목요일	♣ 성모신심 미사 : 매월 첫 토요일 10시 ♣ 유아세례 : 2,5,8,11월 첫 주일 오후 3시	♣ 성시간 : 매월 첫 목요일 저녁미사 후 ♣ 집, 상가, 차축복은 사무실에 미리 신청				

**환 영**

관할구역 개편으로 인해 판교성김대건안드레아 성당에서 오신 신자분들을 환영합니다.

판교성프란치스코성당 교우 일동

## ■ 관할구역 개편

본당 관할구역 개편으로 인하여 판교 원마을 9,10단지과 아파트 맞은편 단독주택단지가 우리 본당으로 편입 되었습니다.

이번에 판교성김대건안드레아 성당에서 전입해 오신분들 중 교무금 등 자동이체를 하였던 분들은 자동이체를 해지해 주시기 바랍니다.

## ■ 위령의 날 미사

위령의 날은 세상을 떠난 모든 이들의 영혼을 기억하는 날입니다. 위령 합동미사 예물을 정성껏 준비 후 봉헌 해 주시기 바랍니다.

일시: 11월 2일(금) 10시, 19시 30분

※ 미사 30분전에 연도 있습니다.

## ■ 구역미사

일 시	구 역	장 소
10월31일 수 20시	5지역4구역	백 801동1402호
11월 9일 금 20시	3지역2구역	봇 807동1003호
11월21일 수 20시	2지역4구역	봇 408동1303호

## ■ 유아세례

일시: 11월 4일(주일) 오후 3시

접수 및 면담: 10월 31일(수)까지

※ 유아세례 신청 부모는 신부님과 면담 (필수)

※ 유아 세례명과 대부모 선정 후 신청

※ 타본당 신자는 교적 사본 첨부

## ■ 성모신심 미사

일시: 11월 3일(토) 10시

※이주사목 후원을 위한 헌금 있습니다.

## ■ 성시간

일시: 11월 1일(목) 저녁미사 후

## ■ 11월 소공동체 식사 봉사

일시: 11월 4일(주일) 11시 미사 후

메뉴 및 가격: 표고버섯밥, 4천원

## ■ 수험생 안수 및 수험생 부모 피정

수험생 안수식: 11월 10일(토) 저녁미사 중

수험생 부모 1일 피정: 11월 15일(목) 8시10분

피정비(봉헌초, 식사비): 1인당 15,000원

신청 및 문의: 11월7일(수)까지

연락처: 회장 010-4399-3824

## ■ 견진꽃다발 신청

현화회에서 주일미사 전 후로 견진성사에 꽃다발 신청 받습니다.

가격: 2만원

문의: 현화회장 010-8418-2515

## ■ 관리인 모집

본당신자로 저녁 시간에 성당 관리를 해 주실 분을 모집합니다.

근무일 및 시간: 주 5일, 18시~22시

문의: 사무실

## ■ 우리본당 부채 현황

교구차입금(토지대금) 1,220,000,000원

\* 새로 전입오신 분들도 신축금 책정과 납부에 적극 동참해 주시기 바랍니다.

## ■ 우리들의 정성 (10월 15일 - 10월 21일)

구 분	금 액	신자수	세대수
주일헌금	7,602,000	6,444	2,416
교 무 금	8,120,000		
감사헌금	3,000,000		
건축헌금	800,000		
합 계	19,522,000		

감사헌금: 윤석창 10만, 이창훈 5만, 익명 5만, 익명 10만, 첫영성체 어린이 270만

건축헌금: 권영철 10만, 김병지 10만, 김혜신 30만, 이의중 10만, 최동철 20만

성가번호	입당 329	봉헌 210, 217	성체 175, 186, 198	파견 271
------	--------	-------------	------------------	--------

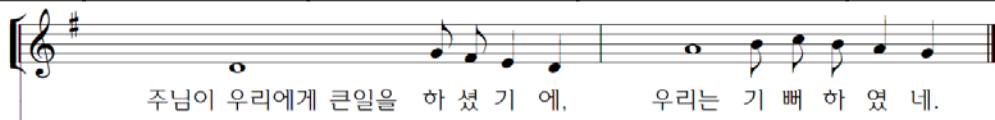

2018년 10월 28일(연중 제30주일)

미 사 시 간	평 일	월	06:30	<b>팽성성당</b>  평택시 팽성읍 부용로 7-15 사무실 : 031-691-4702 연령회장 : 010-5544-1878	예비신자 교리반	주일반	수요반	금요저녁
		화, 목	19:30		유아세례	09:30	10:30	19:30
		수, 금	10:00		환자영성체	꼭수 달 첫째	토요일	오후4시
	토	주일저녁미사 (청소년미사)	19:30		주임신부	매월 첫째 목요일	오전9시	
	주일	일반미사 (주일학교미사)	09:00		수녀원	이용인 프란치스코		
		교종미사	11:00		총회장	이 오드니엘 권 마리테오도라 안 파비올라(유치원)		
						이승범 히야친토		



- ♣ 특별2차 헌금 안내  
금주(10월28일) - 건축헌금  
다음주(11월4일) - 사제양성 후원금
- ♣ 위령의날 합동위령미사 : 11월2일(금)  
연도시작 : 9시30분  
미사시간 : 오전10시미사  
세상을 떠난 영혼을 위한 합동위령 미사예물을  
정성껏 봉헌하여 주시기 바랍니다.
- ♣ 예비자 모집합니다.  
하느님의 사랑안에 함께 하실 분들은 모두  
환영합니다.  
※사무실로 오셔서 입교신청서를 작성해 주시기  
바랍니다.
- ♣ 2019년도 달력,주보 광고 모집  
달력광고비 : 1년 개제 30만원(6건)  
주보광고비 : 1년 개제 40만원(4건)  
※11월 4일까지 사무실로 신청하여 주시기  
바랍니다.
- ♣ 평택지구 성가축제  
일 시 : 10월31일 수요일 오후7시30분  
장 소 : 비전동성당  
※많이 참석하시어 응원과 격려의 박수를  
보내주시기 바랍니다.
- ♣ 초등부 은총잔치  
일 시 : 11월4일 10시~12시  
대 상 : 유치부~초등 6학년
- ♣ 2019학년도 팽성성당 부설 성바울로유치원  
원아모집

구 분	모집 대상
만3세	2015년3월1일~2016년2월28 사이에 출생한 유아

#### 단체모임

구분	월/일	요	시 간	내 용
금주	10/28	일	10시	전례분과
	11/1	목	9시부터 저녁미사 후	환자영성체 성시간
	11/3	토	10시 신심미사 후	신심미사 성모회
내주	11/4	일	9시미사 후	소공동체

※환자영성체 신청은 사무실에서 받습니다.

#### ☆ 2018년 교무금 책정현황 (10월23일) ☆

책정세대	책정비율	납부금액
436	57.7	174,512,000

♣ 우리들의 정성 ♣			
교 무 금	주일헌금	건축헌금	기 타
3,215,000	1,712,800	859,220	100,000
금주(10월15일~10월21일)		누 계	
5,887,020		21,394,070	
강사헌금			
김성남((프란치스코)-5만원, 김무준(임마누엘)-5만원			
건축헌금			
구분	미사 정혜당사 담당 구역	본 당 정 초	
		대성당	1층
금주	평궁	안정6	원조없이 영태되신 모후
내주	송화	우미	평화의 모후
다음주 1호차 봉사자		윤인상 요한	
다음주 2호차 봉사자		김철원 다두	
다음주 3호차 봉사자		김문식 요셉	
지난주일 미사참례		630명	38.14%

<b>영어 전문 과외</b> 중,고등 1:1 및 그룹 전문 교육 내선,모의교사,수능 완벽 대비 송화리 명장갈비 2층 이혜선(세실리아) 010-9030-0869	<b>글라스스토리 안경원</b> 〈평택 팽성점〉 안경,콘택트렌즈 부용초교 옆, 파리바게트 옆 원장 임진호(베드로) 031-618-7925 010-6238-7925	<b>평택 성모안과</b> 안과 전문의(원장), 수술상담 평택역앞, 파주옥류,케익타운 옆 원장 강 태 환(노 엘) (031) 618-3131
<b>치아사랑 치과의원</b> 치의학석·박사 (구강악안면 임플란트 전공) 팽성읍사무소 옆 (한마음약국2층) 원장 홍남희(아폴로니아) (031)691-2835	<b>에가 인테리어</b> 리모델링 전문 팽성읍 객사리 김기범(요셉), 홍옥주(마리아) 010-6600-0076	<b>(주)청전에프앤비</b> 꿀벌과 함께 50년 아카시아 꿀, 야생화 꿀 꽃가루(판매합니다), 프로폴리스 김종수(마티아),최명화(빅토리아) (031)692-2003~4 010-9390-2489, 010-8533-3655

주임신부 : 김태진(베난시오) 보좌신부 : 이성현(모세) 수녀원 : ☎ 456-1243 송(가롤로), 이(사무엘라)수녀 총회장 : 손석창(안드레아) 연례회장 : 이상옥(요셉) ☎ 010-2773-1062 사무실 : ☎ 457-1245	 <b>평촌성당</b> <a href="https://12sado.modoo.at">https://12sado.modoo.at</a>	<b>필사 주간 일일 실천계획표</b> 10/29(월) 테살로니카1서4장13절~5장28절 10/30(화) 테살로니카2서1장 1절~2장12절 10/31(수) 2장 13절 ~ 3장 18절 11/ 1(목) 티모테오1서 1장 1절~2장 7절 11/ 2(금) 2장 8절 ~ 4장 5절 11/ 3(토) 4장 6절 ~ 5장 16절 11/ 4(주일) 5장 17절 ~ 6장 21절
---	---	--

미사 시간 평일 : 월) 6시 화) 19시30분 수) 10시,19시30분 목) 10시,19시30분 금) 6시,10시 토) 10시  
 주일 : 토) 16시, 19시30분 일) 6시30분, 9시, 11시, 16시, 19시30분

본당 설정 23주년 본당의 날이 좋은 날씨 속에 서로의 마음과 노력이 어울어진 잔치로 흥겹게 진행되었습니다.  
 오랜 시간 하나 된 잔치를 위하여 준비해 온 사목회에 특별한 감사를 드립니다.  
 그리고 무엇보다 각 소공동체가 혼연일체가 되어 준비하였기에, 본당의 날이 풍성 할 수 있었습니다.  
 소공동체 봉사자와 형제회 식구들, 성모회, 청년회, 주일학교 자모회 각 단체 모두에게도 감사드립니다.  
 그리고 공연을 준비해 준 빠체 성가대, 클라비스 성가대, 초·중·고등부 학생들에게도 감사드립니다.  
 본당의 날을 통해 그 날이 어느 누구의 일이 아니라 우리의 일이 되었을 때 더 행복해 질 수 있음을 느낍니다.  
 앞으로 25주년을 향해 가는 우리 본당이 세계 최고의 본당이 될 수 있기를 소망합니다.

### 11월은 위령 성월입니다

세상을 떠난 부모, 친지의 영혼, 특히 연옥영혼들을 위해 기도와 희생을 바치며, 자신의 삶과 죽음도 묵상해 보는 특별한 신심의 달입니다.

#### 위령성월 연도 안내

- ▶ 수요일, 목요일 9시30분 미사 전
- ▶ 주일 8시30분, 10시30분 미사 전
- ▶ 주관 : 연례회

### 위령의 날 합동 위령 미사 11월 2일(금) 6시, 10시

죽은 모든 이들이 하느님 나라로 들어가기 위해 교회가 전통적으로 기도하는 날이며, 조상님과 친지들 먼저 돌아가신 분들을 위한 위령미사입니다.  
 ⇒ 합동위령미사예물은 사무실 접수 또는 당일 예물함에 봉헌하시기 바랍니다.

### 11월부터 성탄 판공성사가 시작됩니다.

- ♦ 모든 미사 전에 성사를 보시기 바랍니다.
- ♦ 한해를 마무리 하면서 참회의 예물로 판공성사 예물 봉헌합니다.
- ♦ 반 구역을 통하여 판공성사표가 배부가 됩니다. 11월 1일부터 성사를 보시고 성사표를 제출하시기 바랍니다.

#### ▣ 청년미사

-일시 : 10월 28일(주일) 14시/ 소성전

#### ▣ 성시간

-일시 : 11월 1일(목) 저녁 미사 후/ 대성전

#### ▣ 성모신심 미사 및 산모축복

-일시 : 11월 3일(토) 10시 미사 중/ 대성전

#### ▣ 빈첸시오 김장 담그기 및 모금함 비치

-모금기간 : 10월 28일(주일)~12월 2일(주일)까지  
 -김장일정 : 12월 7일(금) 15시 ~ 19시(지하)  
 12월 8일(토) 10시 ~ 14시(지하)

#### ▣ 추계 사제 연수(10/30 ~ 11/1)

김 베난시오 주임신부님이 건강하게 연수 잘 다녀오시도록 기도하여 주시기 바랍니다.

# 평택성당

(하늘에 올림을 받으신 성 마리아, 1928)

- 오늘은 연중 제30주일입니다. 하느님께서 외아드님을 의롭고 자비하신 사제로 삼아, 눈먼 이들에게 빛을 주시고 고통받는 사람들에게 기쁨을 주십니다. 하느님께서 우리의 간절한 부르짖음을 들으시고, 우리가 아드님의 모습에서 아버지의 사랑을 깨달아 아버지를 바라보며 나아가게 하십니다.

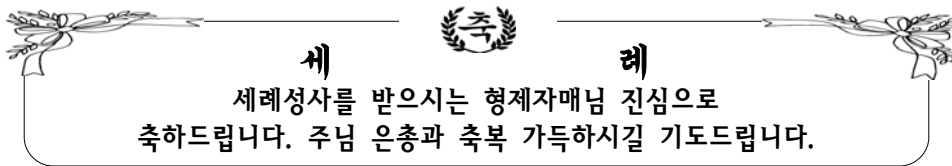

- 하느님의 종 사제 물리마르 요셉 기념 미사 10월 31일(수) 오전10시 봉헌합니다.  
(미사 20분전 연도 합니다, 봉헌 있습니다.)

- 11월은 위령성월입니다. 세상을 떠난 영혼을 특별히 기억하며 기도하는 달입니다.  
가족이나 친지들의 영혼은 물론 죽은 모든 이의 영혼을 위하여 기도드립니다.  
11월 2일(금) 오전10시와 오후7시 미사가 있습니다. 합동위령미사로 봉헌합니다,  
11월 매주 수요일 미사 20분전 연도 바치겠습니다.

- 성 시 간 : 11월 2일(금) 19:00미사 후에 있습니다.

- 병자영성체 : 11월 2일(금) 13:30부터 있습니다. 사무실에 신청 해 주세요.

- 성모신심미사 : 11월 3일(토) 10시

- 초등부 6학년 견진성사 11월 4일(주일) 오후3시 비전동성당에서 있습니다.  
축하해 주시고 많은 기도 부탁드립니다.

- 2019년 소화유치원 신입생 모집 안내

- 입학 대상자 : 만5세(2013년 1월 1일생부터) ~ 만3세(2015년 12월 31일)
- 원서 교부 : 11월9일(금)~19일(월) 접 수 : 11월20일(화)~23일(금), 오후4시 장 소 : 소화 유치원
- 문 의 : 소화유치원 031)654-2703

- 미사 전례 교육 - 묵주기도의 관상

간단한 기도를 반복하면서 묵상과 관상에 이르고자 하는 것은 동서고금 어느 종교든 있어왔던 수련으로 이는 잡념을 쫓고 마음을 가라앉게 하여 기도예 몰입하게 해준다. 묵주기도는 가장 보편적이고 간단한 '주님의 기도'와 '성모송', '영광송'을 외우며 서서히 잡념을 없애고 마음을 고요하게 하여 주님의 구원 신비에 집중케 한다. 묵주기도 묵상이 깊어지면 지성적인 성찰부분이 줄고 감동적 대화 부분이 늘면서 '보통의 염도'에서 '감동적인 염도'로 옮겨진다. "김보록 신부의 '묵주기도 묵상'에서 발췌" -전례분과-

- 청소 담당 구역 : 10월 30일(화) 신평7구 11월 6일(화) 통북1구

- 화답송



<h1>포 승 성 당</h1> <p>복되신 동정 마리아</p> <p>poseung catholic church</p> <p>경기도 평택시 포승읍 서동대로 1174-13</p>	<p>주임신부 : 조성경(프란치스코)</p> <p>총 회 장 : 원종훈(베드로) 010 - 8755 - 7058</p> <p>사 무 실 ☎ 684-3901 F A X ☎ 684-3905</p>
---	---

## 전 레 안 내

### ☑ 만원주일 안내

\* 11월4일(주일)은 본당발전과 나눔을 위한 만원주일입니다. 신자분들의 적극적인 동참 부탁드립니다.  
(식사나눔 봉사는 도곡리,홍원리구역입니다)

### ☑ 2차헌금 안내

10월28일	본당건축헌금
11월 4일	본당건축헌금

### ☑ 전례봉사안내

전례봉사	독서봉사	예물봉헌	해설자
10월28일	임헌재,김지수	만호리	송정순
11월 4일	오필영,한귀자	내기리	류채미
11월11일	오필영,김효진	희곡리	제미영

### ☑ 위령의날 합동위령미사 안내

\* 일시 : 11월2일(금) 오전10시  
- 미사 전 연도는 9시 10분부터 시작됩니다  
\* 합동위령미사로 봉헌되오니 미리 합동미사에물을 정성껏 준비해주시기 바랍니다.

### ☑ 성모신심미사 : 11월 3일(토) 오전10시

## 기 타 안 내

### ☑ 단체 모임 및 회의 안내

모임/회의	일 시	장소
자모회	10/28(일) 9시미사 후	안나의방
소공동체	10/28(일) 교중미사 후	루카반
연령회	11/4(일) 교중미사 후	요한반
사목회의	11/4(일) 교중미사 후	요셉반



본당 바자회에 함께 해 주신  
모든분들께 감사드립니다.

- 바자회 결산은 다음 주에 공지 하겠습니다.-

### ☑ 사제연수 & 미사시간 변경안내

\* 연수일시 : 10/30(화)~11/1(목)  
\* 사제연수기간 동안 평일미사는 없습니다  
- 연수기간 신부님을 위하여 많은 기도 바랍니다.

### ☑ 특강 안내

\* 일시 : 11월 4일(일) 9시  
\* 강사 : 배광하(치리아코)신부님

### ☑ 교육관건축을 위한 목주기도

목주기도 (10/15~10/21): 2,140단  
목주기도 합계: 106,189단

매주 일요일 목주기도를 봉헌함에 넣어 주세요

### ☑ 2019년도 달력광고 안내

\* 광고료 : 20만원 \* 접수처: 본당사무실  
\* 접수기한: 10월 28일(주일)까지

### ☑ 복음화보고서 및 계획서 제출

각 분과, 단체에서는 2018년도 복음화보고서와 2019년도 복음화계획서를 작성하시어 11월 25일까지 사무실로 제출하여 주시기 바랍니다.

### ☑ 청소구역 일정표

일자	구역	청소장소	준비물
11/3(토)	신영리	성당,유리창	성당 비치
11/10(토)	도곡리		
기쁨의 모후 Pr		남자화장실	성당 비치
사도들의 모후 Pr		여자화장실	

### ☑ 우리들의 정성

\*주일헌금- 905,000원  
\*2차 헌금- 391,000원  
\*교 무 금- 960,000원  
\*건축헌금 - 이순자(데레사) 20만원  
\* 하느님께 기쁘게 봉헌하신 신자분들께 감사드립니다.

평 일 미 사 안 내			주 일 미 사 안 내			성 사 안 내	
성모신심미사 매월 첫주 토요일 오전 10:00	월	오전 06:00	토	토요일 저녁 주일 미사	오후 07:30	유 아 세 례	3.6.9.12월 둘째주 토요일 오후 5:00
	화.목	오후 07:30	주일	주일오전 미사	오전 09:00	고 해 성 사	미사 20분 전
성 체 강 복 매월 첫주 목요일 오후 07:30	수.금	오전 10:00		교 중 미 사	오전 11:00	병자영성체 차, 집 축복	매월 마지막주 수요일 사무실 문의

천주교를 알고자 하시는 분은 이웃 천주교 신자들 또는 사무실에 문의해주시기바랍니다.



연 중 제30주일

2018년 10월 28일

	<h1 style="text-align: center;">포일성당</h1> <p style="text-align: center;">437-082 의왕시 정우2길 8</p> <p style="text-align: center;">☎ (031)425-1004 FAX(031)424-4557</p> <p style="text-align: center;">e-mail : poil@casuwon.or.kr</p>	주임신부 : 민 영 기 (요 셸) 총 회 장 : 정원돈 (안토니오) 수녀원 : 김요셉 세레나 수녀 ☎ (031) 425-1004 연례회장 : 황 인 학 (마카리오) H · P 010-6345-1039 유 치 원 : 길 아가다 수녀 ☎ (031) 424-0123

미사시간 안내	토	16:00(초등부 미사), 19:30(주일 전 저녁, 특전)	예비 신자 교리	목 20:00 주임신부님
	주일	07:30, 11:00(교중), 19:30(중고등부, 청년미사)		
	평일	월 06:00, 화, 목 19:30, 수, 금 10:00		



◎ 전례 안내	
1) 성시간	첫째 목요일 저녁미사 후
2) 환자 영성체	매월 첫째 목요일 오후2시
3) 성모신심미사	첫째 토요일 오전10시
4) 유아세례	출수달 둘째 토요일 5시
5) 차량축복	매주 토요일 저녁미사 후
6) 혼인면담	매주 목요일 저녁미사 후
7) 관면혼배	매주 목요일 저녁미사 후
8) 고해성사	매 미사 30분 전
9) 상가, 집 축복	매주 수, 금요일 오후
10) 전입교우 면담	매주 수, 금요일 미사 후
병자영성체, 축복(상가, 집, 차), 미사지향 1일전 신청	

◎ 월례 모임 안내		
상임위원회	셋째 화요일	20:00
구역장, 반장교육	첫째 토요일	10:30
지역장 월례회	구반장교육 다음 수요일	10:30
반석회 모임	첫째 주일	12:00
전례분과 모임	매월 셋째주 목요일	20:00
제대회 모임	매월 첫째 화요일	20:00
복사 자모회	셋째 주일	18:00
초등부 자모회	둘째 주일	14:30
성령기도회	매주 화요일	20:00
체나콜로 기도회	매주 화요일	10:00
성체조배회 월례회	매월 셋째주 토요일	11:00
성소 기도모임	둘째 수요일	10:30
피아트 복사단	마지막 금요일	12:00
어린이 복사단	셋째 주일	08:00
평신도 단체협의회	첫째주 일요일	12:10
남성구리아	둘째 주일	12:00
여성구리아	일요일이긴 둘째 금요일	13:30
연령회 모임	마지막 주일	12:00
성모회모임	마지막 토요일	12:00
울뜨레아	둘째 화요일	20:00
선교분과 월례회	넷째주 화요일	20:00
제분과 위원회 회의	둘째 주일	12:00

미사참례자수 신자수 세대(명)					
월	화	수	목	금	주일
10/15	10/16	10/17	10/18	10/19	10/21
52	82	101	97	133	852
주일미사 참례율 : 24.8%					
10월 28일 교중미사 자이루카지역 전례봉사					
해설	이은경 줄리아	1독서	권병용 미카엘	2독서	이기화 크리스티나
신자들의 기도	정희덕(다니엘), 권순희(마리아) 이혜련(글라라), 김금주(마리아)				
예물봉헌	이기태(안드레아), 허월숙(데레사)				
10월 교통정리	모락마르크 지역				

- ◎ 이번 주일 : 청소년을 위한 2차 헌금  
다음 주일 : 사제양성후원 2차 헌금
- ◎ 추계 사제연수:10월30일(화)-11월1일(목)  
연수기간 10/30(화), 31일(수) 미사는 없습니다. 11월1일(목) 미사와 성시간은 있습니다.
- ◎ 11월은 위령성월입니다.  
위령성월은 먼저 돌아가신 영혼들을 생각하며 기도드리는 달입니다. 특별히 위령성월에 기억할 영혼들을 위하여 미사를 봉헌하고 기도를 드린다면 그 연령들은 참으로 기뻐할 것입니다.
- ◎ 위령의 날 위령미사 두 대 있습니다.  
- 일시 11월2일(금) 10:00, 19:30  
- 세상을 떠난 조상님들과 불쌍한 연옥 영혼들을 위하여 합동위령미사를 봉헌합니다. 10시 미사 40분전 연령회 주관하에 연도 바치겠습니다. 예물봉투와 봉헌함은 사무실에 마련되어 있습니다. 정성껏 준비한 미사예물을 봉헌합니다.

“고생하며 무거운 짐을 진 너희는 모두 나에게로 오너라. 내가 너희에게 안식을 주겠다.” (마태11,28)

 <p>풍산성당</p> <p>(12929)경기도 하남시 덕풍북로 117(덕풍3동 725) 전화 : 031-794-7020. 팩스 : 031-794-7030 <a href="http://cafe.daum.net/catholicpungsan">http://cafe.daum.net/catholicpungsan</a></p> <p>주임신부 정 지 용(베 드 로) 총 회 장 박 종 일(임마누엘) H.P 010-8576-8956 연령회장 진길범(프.하비에르) H.P 010-8330-1203</p>	<p>성 미카엘 가브리엘 라파엘</p> <p><b>풍 산 성 당</b></p>	전 례 안 내	주 일 미 사	토요일 15:00(어린이) 19:00(일반) 주 일 10:30(교중미사) 19:00(청소년) 21:30(야간)
	평 일 미 사		월 요 일 - 06:00 화·목요일 - 19:30 수·금요일 - 10:00	
	성모신심미사		매월 첫째 주 토요일 10:00	
	병자 영성체		매월 첫째 주 목요일 10:00	
	혼 인 예 절		토요일 19:00 주일미사 후	
	유 아 세 례		매월 마지막 주일 19:00 미사 후	

● 예비신자 모집

한 구역에 한 분 이상 꼭 인도해 주세요!  
2019 부활 세례반 예비신자를 모집합니다.  
선교는 그리스도인의 첫 번째 임무입니다.  
적극 선교하여 인도해 주시면 감사하겠습니다..  
예비자 교리 : 매 주일 오전 9시(교육관)  
입교 문의 : 김 미카엘라(010-8005-0650)

미사참례

“미사의 거룩한 희생 제사는 연옥의 불쌍한 영혼들을 도와줍니다. 사실 미사는 그 영혼들의 고통을 덜어주고, 그들이 고통 받는 기간을 단축시켜 주며, 그들을 속히 천당으로 데려다 주기 위한 가장 효과적 방법입니다.” (성 요한보스코)

● 소공동체 구역 모임

구 역	구분	모 임 일 정
29구역	형제	10/28(일) 교중미사후(교육관2층)
꽃외 2	자매	11/04(일) 15시(201-706)
아이 1	자매	11/05(월) 10시(109-502)
우남구역	자매	11/06(화) 11시(덕풍동884(201호))
참아름	자매	11/12(월) 20시(406-902)
♡ 소공동체 모임 참석에 감사드립니다 ♡		

● 병자 영성체 : 11월 1일(목) 10시 ~

거동이 불편하여 주일 미사참례가 어려운 신자들은 구역반장이나 사무실로 신청바랍니다.

● 성시간 : 11월 1일(목) 저녁미사 후

성체안에 현존하시는 예수님을 공경하는 시간입니다. 사목위원, 구역봉사자, 제단체 및 교우 여러분의 많은 참례바랍니다.

● 가족이 함께 미사참례 하는 날(매월 첫 주일)

11월 3일(토) 어린이 미사는 없습니다.

● 성모신심미사 : 11월 3일(토) 10:00

● 전입교우 여러분 환영합니다!

이 름	세 례 명	오 신 곳	구 역
신진화	M.미카엘라	방학동	기 타
김명석	야 고 보	신 장	아이 1
유문진	마 태 오	수유동	기 타
전입 오신 가정은 사무실에서 교패 받으세요!			

● 미사통상곡

자 비 송	315	대영광송	316
거룩하시도다	317	주님의 기도	318
하느님의 어린양	319	영명축일 축하	별지

● 나눔 사랑 참여에 감사드립니다.

- 성소후원 : 농협 301-0081-542341(천주교수원교구)
- 사회복지 : 농협 317-0008-694761(천주교수원교구)
- 빈첸시오 : 농협 317-0013-082731(천주교수원교구)



주 님 이 큰 일 을 하 셧 기 에 우 - 리 는 기 - 뻘 하 였 네

“하느님은 나를, 있는 그대로의 나를, 지금의 나를 사랑하십니다.” (김수환 스테파노 추기경)

소화유치원(신장성당) 원아 모집

- 유치원입학관리시스템 “처음학교로” 사이트에서 추천으로 선발
- 입학설명회 및 유치원 개방 일시  
2018.10.31.(10:00-12:00)
- ※ 안내지 : 풍산성당 사무실 비치

● 우리의 정성

- 주일헌금 1,501,000 ○ 건축헌금(2차) 1,559,500
- 감사헌금 이양례 1만
- 건축헌금 빈첸시오 사회복지 성소후원금은 게시판에

총 신자수	847세대 2,159명	주일미사	621명
교무금 책정	현재 총 847세대중 368세대(43.5%)		
성전 건립 부채 현황	신협차입금	1,080,000,000	
	교구차입금	835,000,000	

● 주님 성전을 깨끗이 해주셔서 감사합니다.

11/03	꽃외 1.2	11/17	아이 1 구역
11/10	새들3.4 참아름	11/24	동원 동부 대명
지하 주차장 청소			
11/04	울뜨레야	11/11	꾸 리 아

<b>주임신부: 이정훈(이레네오)</b> ☎ 796-3334 <b>본당수녀: 황 클라라</b> 장 아네스 이 발비나 ☎ 796-3310 <b>총 회 장: 노기호(암브로시오)</b> 010-2326-4684 <b>연령회장: 010-3729-4658</b>	 <b>하남성정하상바로성당</b> 하남성당 카페 cafe.daum.net/hanamforever. 사 무 실 : ☎ 796-3333 / 팩스 796-3336 12953 경기도 하남시 대청로 22번길 55 (신장2동528-3) 하남 천주교회	<b>미사시간</b> 월 06:30 화,목 19:30 수, 금 10:00 토 10:00(첫토 신심미사) 15:00(어린이) 19:00(학생, 저녁주일미사) 주일 06:30 09:00 11:00(교중) 19:00(청년) 고해성사 : 매 미사 20분 전



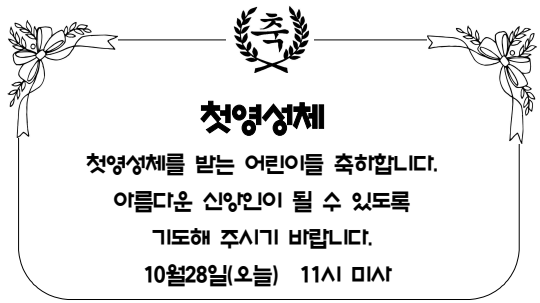

**첫영성체**  
 첫영성체를 받는 어린이들 축하합니다.  
 아름다운 신앙인이 될 수 있도록  
 기도해 주시기 바랍니다.  
 10월28일(오늘) 11시 미사

❖ **수원교구 생명위원회 지원 사업 안내**  
 지원대상 : 출산(셋째자녀출산), 양육(한부모, 다자녀, 조손가정등), 치료비(희귀난치성질환자)  
 신청 : 10월31일(수)까지  
 제출 : 구역장, 반장, 가정생명분과  
 문의 : 정선희 리노 010-3708-1570

❖ **회계장부 및 통장 제출**  
 각 분과 및 단체에서 사용하고 있는 회계장부와 통장을 11월18일(주일)까지 신부님께 결재 받으시기 바랍니다.

❖ **각 단체 결산 및 예산 제출**  
 제출기한 : 11월25일(주일)까지  
 제출 : 최우석 스테파노 총무 cws90@naver.com  
 2018도-결산, 2019년도-예산, 행사일정, 명단

❖ **11월1일(목) 행사일정**

날짜	내용	참조
11월1일(목)	병자영성체	10월28일(오늘)까지 접수
	구반장교육, 성시간	대성전
	형제입원회	8교리실

❖ **성모신심미사** : 11월3일(토) 오전10시  
 ❖ **연령회** : 11월4일(주일) 11시 미사 후 다목적실에서 회합 있습니다.

❖ **제52기 예비자 입교 안내**  
 기간 : 11월30일(금)까지 신청가능  
 문의 : 선교분과장 010-2020-7181  
 ❖ **정하상바로 성가대 단원 모집**  
 성가를 배우며 아름다운 기도로 함께 봉사하실 분들을 모집합니다.  
 문의 : 임미숙 테레사 010-2448-2296

❖ **하남성당 인터넷 카페 실명화 협조**  
 하남성당 카페에서는 실명화를 하고 있사오니, 닉네임을 “내 정보” 에서 본명과 세례명으로 수정하여 주시기 바랍니다.  
 본당 카페 운영방침에 적극 협조 부탁드립니다.

❖ **주일미사 참례 현황**

총신자	총세대	주일미사 참례	비율
4,099	1,681	1,377	33.59

❖ **10월28일(주일) : 연중 제30주일(건축현금)입니다.**  
 ❖ **미사 전례 및 봉사 구역**

월 일	06 : 30	09 : 00	11 : 00
10/28	신안1,2구역	한국구역	신안5구역
11/04	신안6구역	동부구역	대명3구역

❖ **청소** : 11월3일(토) ▶ **본당** : 대명3구역  
 ▶ **지하** : 직인의 피난처 Pr. 신비로운 장미 Pr.  
 ❖ **봉헌해 주신 모든 분들께 감사드립니다.**

\* 교무금 : 5,395,000원  
 \* 주일현금 : 3,430,900원 \* 전교주일 : 1,646,000원  
 \* 감사현금 : 장준서 요한 5만원, 이화규 발바라 5만원  
 박순기 스텔라 10만원, 최영천 클라우디오 100만원

예빈신자 교리시간	제52기	화요일 : 오후 20시 / 금요일 : 10시40분 / 주일 : 9시30분
		※교리실 : 8호실

매 주 화요일은 반모임날 입니다. 꼭 참석합시다.  
 미사에 오실 때 걸어서 오시면 건강에도 좋습니다.  
 a

<p><b>【본당 홈페이지】</b> www.haanca.org</p> <p><b>【주일 학교】</b> 중고등부 10:30 (주일) 초등부 14:00 (주일)</p> <p><b>【예비신자 교리】</b> 주 일 09:00 (일반인) 화요일 20:00 (직장인) 주 일 10:30 (중고등부)</p>	 <h1 style="margin: 0;">하안성당</h1> <p>주임신부 고재민 스테파노 보좌신부 김승훈 마티아 총 회 장 안재형 루카</p> <p>· 사무실 : 899-7328    · 수녀원 : 899-8868 · 팩 스 : 899-5328    · 보좌신부 : 899-8867 · 연령회 : 010-8903-1558    · 주임신부 : 898-8866</p> <p>(우) 14303 경기도 광명시 구름산로 50</p>	<p><b>【미사안내】</b></p> <p>평일 - 06:00 (월.수.금)           10:00 (화.수.목.금)           19:00 (화.목)</p> <p>토 - 10:00       19:00 (주일미사)</p> <p>주일 - 06:00 (일반)           09:00 (중고등부)           11:00 (교중미사)           15:30 (어린이)           19:00 (청년부)</p>
--	---	---

**2018년은 이렇게 실천합시다.**

하안공동체 교우들 들어라!  
주 우리 하느님은 한 분이신 주님이시다. 너희는 마음을 다하고 목숨을 다하고 힘을 다하여 주 너희 하느님을 사랑해야 한다. (신명 6.4-5)

1. 매일 일상 기도에 맞들이기
2. 일주일에 한번 평일미사 참례하기
3. 매월 월례교육에 능동적으로 참여하기(사도신경 풀이)
4. 반모임에 매주 참석하기

**2018-45 天主教 教理 問答**

204 **문** 성자로써 받는 은총은 몇 가지가 있는가?  
**답** 두 가지가 있다.  
① 생명의 은총을 주시거나 혹은 더음  
② 성사은총이니 즉 각 성사의 본 목적을 달성하기에 필요한 도움의 은총을 얻는 권리이다.

205 **문** 성사는 어떻게 은총을 이루는가?  
**답** 성사는 행하는 예절의 힘으로 조당 없는 자에게 은총을 이루어 준다.

206 **문** 성사는 몇 가지가 있는가?  
**답** 일곱 가지가 있는데 세례, 견진, 고해, 성체, 병자, 신품, 혼배이다.

207 **문** 칠성사 중에서 죄인이 받는 성사는 무엇인가?  
**답** 세례와 고해이니 이는 이를 '죽은 이의 성사' 라고 한다.

208 **문** 칠성사 중에 의인이 받는 성사는 무엇인가?  
**답** 견진, 성체, 병자, 신품, 혼배성사의 다섯 가지이다. (산 이의 성사라고도 한다.)

◎ 미사시간 변경

10월 30일(화)	오후 7시 미사 1 대 봉헌
10월 31일(수)	오전 10시 미사 1 대 봉헌
11월 1일(목)	오후 7시 미사 1 대 봉헌
11월 2일(금)	오전 10시 미사 1 대 봉헌

◎ 11월 성시간

- 일시 : 11월 1일(목) 저녁미사 후
- ◎ “위령의 날” 합동위령미사
  - 일시 : 11월 2일(금) 10:00 미사
  - 먼저 가신 연옥 영혼을 위한 합동위령미사를 봉헌합니다. 예물은 미리 봉헌 바랍니다.

◎ 생명평화 기원미사

- 일시 : 11월 3일(토) 10:00

◎ 11월 소공동체 월례교육

- 일시 : 11월 3일(토) 10시 미사 후
- 장소 : 지하강당

◎ 고3 모임

- 일시 : 11월 3일(토) 저녁미사 후, 지하교리실
- 내용 : 고3 학생들을 위한 기도 모임

◎ 빈첸시오회 이.미용, 장수사진 봉사

- 일시 : 11월 4일(주일) 교중미사 후 2시간
- 장소 : 지하교리실

◎ 청년성경모임 그룹원 모집

- 내용 : 창세기 13강, 매주 1회 모임
- 자격 : 세례 받은 40세 미만 청년(기혼자 가능)
- 문의 : 김근영 아나타시아 ☎ 010-6506-2230

◎ [2019년 본당 달력] 광고 신청 안내

- 광고 칸수 10개로 선착순 신청을 받으며 광고 내용과 함께 사무실에 신청하시기 바랍니다.
- 금액 : 350,000원

◎ 오늘은 본당발전 2차 현금이 있습니다.

- 다음 주에는 사제양성 특별현금이 있습니다.

◎ 전례구역

11월 3일 토요일	19:00	4지역 1구역
11월 4일 주일	06:00	4지역 2구역
	11:00	단독지역

◎ 청소구역

- 10월 30일(화) 1,2지역
- 11월 2일(금) 3,4지역

◎ 10월 21일 주일미사 참례인원 : 1,487명

◎ 수입, 지출 현황(10월 15일 ~ 10월 21일)

수 입		지 출	
교무금	6,665,000	선교비	19,161,000
주일현금	4,642,000	신자교육비	1,000,000
특별현금	1,807,000	사제양성비	349,720
감사현금	120,000	자선비	1,541,000
목적현금	145,000	후원금	5,300,000
후원금	355,000	관리비	738,010
기타수입	3,600,000	교구납부금	2,376,000

연중 제 30주일 2018.10.28



주님이 큰일을 하셨기에 우리는 기뻐하였네

주일미사: 10:30, 16:00 평일미사: 11:00 (화~토) 목주기도: 매주 수요일 미사 후 성시간: 매월 둘째주(목) 미사 후 성령철야기도: (금) 21:00~0:30 첫 토요일 성모신심미사: 11:00	<h1>하우현 성당</h1> (성녀 대 데레사) (성 루도비코 불리외)	주임신부: 황 현 (율리오) 전화번호: (031) 426-8921 팩스번호: (031) 426-8922 경기도 의왕시 원터아랫길 81-6 e.mail: hau@casuwon.or.kr
--	---	--

☑ 오늘은 연중 제30주일입니다

☑ 2019년 달력 봉헌할 광고주 모집

- 기 간: 11월 11일(주일) 까지 (10칸 선착순)
- 금 액: 20만원 (1칸)
- 사무실로 신청해 주시면 감사하겠습니다.

☑ 11월 '성모 신심미사' 안내

- 일 시: 11월 3일(토) 11:00부터
- 장 소: 천막성전

☑ 다음 주는 사제 양성 특별헌금이 있습니다.

☑ 하우현성당 카페

- 운영시간: (화~토) 오후 1시~4시  
(주일) 오후 1시~5시

✽ 전 레 봉 사 ✽		
	연중 제30주일 <10/28>	연중 제31주일 <11/4>
해설	이종윤(루수)	원원자(노엘라)
1독서	김한영(안젤로)	이구호(사도요한)
2독서	조수경(안젤라)	원영심(안나)

## ✽ 우리들의 정성 ✽ (10월 17일 ~ 10월 23일)

* 교 무 금 :	380,000원
* 전교 주일	
- 헌 금 :	1,526,000원
- 특별헌금 :	552,000원

## ✽ 복음서 용어 해설 ✽

- 정결례 purgatio -

루카 복음 2장 22절에 “모세의 율법에 따라 정결례를 거행할 날이 되자 그들은 아기를 예루살렘으로 데리고 올라가 주님께 바쳤다.”라는 말이 나오는데 여기서 ‘정결례’란 구약성경의 레위기 12장 2절-8절을 배경으로 하고 있다. 이 말씀에 의하면 남자아기를 낳은 산모는 40일 동안 제례의식에 참여하기에 적합하지 않다(구약 성경적 표현으로 말하자면 ‘부정하다’)고 간주하였기 때문에 성전 제례에 참여하려면 산후 40일이 지난 다음에 성전에 가서 정해진 제사를 지내야 했다. 루카 복음 2장 22절에서 말하는 ‘정결례’란 바로 이 예식을 두고 하는 말이다.



천주교를 알고자 하시는 분은 본당 신부님, 혹은 사무실로 문의하십시오.

	<h2 style="text-align: center;">천주교 원목실</h2> <p style="text-align: center;">경기도 안양시 동안구 관평로 170번길 22(평촌로)</p>	 <p style="text-align: center;"><b>한림대학교 성심병원</b></p>	<ul style="list-style-type: none"> <li>◎ 주일미사 집전 (천주교 사도직회(팔로티회))</li> <li>◎ 수요일미사 집전 <b>배병우 헨리코 신부</b> (마리아의 아들 수도회)</li> </ul> <p><b>원목수녀: 최상옥 요한데레사 수녀</b> <b>최명미 나자로 수녀</b> (영원한 도움의 성모수도회)</p>
---	---	--	---

<p style="text-align: center;">◆연중 제30주간 수요일◆</p> <p>▷ 제1독서                      에페소서 6,1-9</p> <p>- 화답송 -</p> <p>◎ 주님은 말씀마다 참되시네.</p> <p>○ 주님, 모든 조물이 당신을 찬송하고, 당신께 충실한 이들이 당신을 찬미하나다. 당신 나라의 영광을 노래하고, 당신의 권능을 이야기하나다. ◎</p> <p>○ 당신의 위업과 그 나라의 존귀한 영광, 사람들에게 알리나다. 당신의 나라는 영원무궁한 나라, 당신의 통치는 모든 세대에 미치나다. ◎</p> <p>○ 주님은 말씀마다 참되시고, 하시는 일마다 진실하시네. 넘어지는 누구라도 주님은 불드시고, 꺾인 이는 누구라도 일으켜 세우시네. ◎</p> <p>- 복음 환호송 -</p> <p>◎ 알렐루야.</p> <p>○ 하느님이 복음을 통하여 우리를 부르시어, 우리 주 예수 그리스도의 영광을 차지하게 하셨네. ◎</p> <p>▷ 복음                              루카 13,22-30</p> <p>- 영성체송 -</p> <p>당신의 구원에 우리가 환호하며, 하느님 이름으로 깃발을 높이리이다.</p>	<p>그때에 예수님께서서는 예루살렘으로 여행을 하시는 동안, 여러 고을과 마을을 지나며 가르치셨다. 그런데 어떤 사람이 예수님께 “주님, 구원받을 사람은 적습니까?” 하고 물었다. 예수님께서 그들에게 이르셨다.</p> <p>“너희는 좁은 문으로 들어가도록 힘써라. 내가 너희에게 말한다. 많은 사람이 그곳으로 들어가려고 하겠지만 들어가지 못할 것이다. 집주인이 일어나 문을 닫아 버리면, 너희가 밖에 서서 ‘주님, 문을 열어 주십시오.’ 하며 문을 두드리기 시작하여도, 그는 ‘너희가 어디에서 온 사람들인지 나는 모른다.’ 하고 대답할 것이다.</p> <p>그러면 너희는 이렇게 말하기 시작할 것이다. ‘저희는 주님 앞에서 먹고 마셨고, 주님께서는 저희가 사는 길거리에서 가르치셨습니다.’ 그러나 집주인은 ‘너희가 어디에서 온 사람들인지 나는 모른다. 모두 내게서 물러가라, 불의를 일삼는 자들아!’ 하고 너희에게 말할 것이다.</p> <p>너희는 아브라함과 이사악과 야곱과 모든 예언자가 하느님의 나라 안에 있는데 너희만 밖으로 쫓겨나 있는 것을 보게 되면, 거기에서 울며 이를 갈 것이다.</p> <p>그러나 동쪽과 서쪽, 북쪽과 남쪽에서 사람들이 와 하느님 나라의 잔칫상에 자리 잡을 것이다. 보라, 지금은 풀찌지만 췌체가 되는 이들이 있고, 지금은 췌체지만 풀찌가 되는 이들이 있을 것이다.”</p> <p style="text-align: right;">(루카 13,22-30)</p> <p style="text-align: right;"><b>주님의 말씀입니다.</b></p> <p style="text-align: right;">◎ 그리스도님, 찬미합니다.</p>
■ 전      레      안      내      ■	■ 전      레      안      내      ■
<p>-주일미사 : 오전10시 /지하 1층 성당</p> <p>-수요일미사 : 오후1시30분 /지하1층 성당</p> <p>-고백성사 : 미사 전 / 원목실</p>	<p>- 봉 성 체 : 매주 금요일 오전 10시부터</p> <p>- 병자성사 : 원목실에 상의 하세요</p> <p>- 봉성체와 병자성사는 미리 신청 바람</p>
♥ 상담 및 문의 사항은 원목실 ☎ (031) 380-4187 ♥	





# 향 남 성 당

(성 김 성 우 안 토 니 오)

<http://cafe.daum.net/icikang>

18608 경기도 화성시 향남읍 서봉로 373  
사무실 : 031)353-9512 FAX : 031)353-9519

**주 임 신 부 :** 이용남(골롬바노)  
031)353-9512

**총 회 장 :** 정 정 길(율리멘스)  
H · P : 010-3161-7621

**소공동체회장 :** 이 연 희(대려사)  
H · P : 010-5283-6938

**연 령 회 장 :** 방재선(요한크리스소스토모)  
H · P : 010-2264-7765

미 사 안 내						성 사(사무실신청)	
주 일	토	월	수, 금	화, 목	성모신심	혼 배	봉성체(매월 2주 목·금)
09시/11시/19:30분	15시/19:30분	06:00시	10시	19시30분	첫주(토)10:00시	유아세례	집 · 상가 · 차

## 10월 28일 연중 제 30주일



### 전 진 성 사

**성령 특유의 날인을 받으시오!**

견진성사를 받는 교우 여러분, 축하합니다!

전신자 성경통독(구약) 호세·요엘·아모			
10/28(주일) 14장	10/29(월) 요엘 1장	10/30(화) 2장	10/31(수) 3장
11/1(목) 4장	11/2(금) 아모 1장	11/3(토) 2장	



### 향남본당 10주년

**추수감사미사 및 나눔 잔치에**

**후원에 주신 모든 분들께 진심으로 감사드립니다.**

- **본당 신부님 영명축일에 따른 영적 예물 봉헌 안내**
- 영명축일 및 축하행사 : 11월 18일(주일)
  - 영적기도 기간 : 10월 20(토) ~ 11월 22(목)
  - 영적기도 내용 : 미사/영성체, 성체조배, 주모송, 묵주기도, 사제들을 위한 기도, 회생, 화살기도
- ※ **영적예물을(기도실현표) 11월 11일(주일)까지 성당입구 봉헌함에 넣어 주시기 바랍니다!**

- **위령의 날 합동미사 안내**
- 일 시 : 11월 2일(금) 오전 10시 미사
  - 위령성월을 맞이하여 세상을 떠나신 분들을 위한 합동 미사를 봉헌합니다.
  - 당일 오전9시30분 짧은 연도 있습니다.
  - 매주 금요일 9시30분부터 짧은 연도 있습니다.
- ※ **10월28일(주일)까지 사무실에 봉헌하신 분에 한하여 당일 명단을 제대 옆에 게시해 드립니다.**

- **수원교구 성직자 묘지 참배 및 미사안내**
- 일 시 : 11월 2일(금) 오후2시 (연도 후 미사)
  - 장 소 : 한국 순교자 103위 시성 기념 성전(미리내)

- **중고등부 주일학교 성지순례**
- 일시 및 장소: 11월 3일(토) 공세리성당
  - 신청기간 : 10월 20일 까지
  - 회비 및 납부 : 중고등부 교사에 직접납부
  - 문 의 : 한대웅<바르나바(중고등부교감)>

- **교무금 13개월 납부 참여요청**
- 성당 신축기금 마련을 위한 교무금 13개월 납부운동에 참여하여 주시기 바랍니다.

- **고춧가루 · 양념류 봉헌 안내**
- 우리 본당과 어려운 이웃을 돕는데 사용할 김장용 고춧가루, 마늘, 생강, 파, 양파 등 양념류를 봉헌해 주시면 감사 하겠습니다.

- **본당 거주 미상자 교적 정리 기간**
- 구역장·반장님께서는 구역내 거주 미상자를 파악하시어 거주불명 교적을 사무실에 제출 하여 주시기 바랍니다.

- **2019년 달력광고 신청 안내**
- 2019년 달력 하단에 광고하실 분은 사무실로 신청바랍니다.

- **2019년도 복음화계획서 제출안내**
- 본당 내 모든 단체에서 제출하는 복음화 계획서는 신부님의 원활한 사목과 내년도 예산 산출 및 예산 집행의 기본 자료로 쓰여집니다. 신중히 검토, 작성하시어 11월 18(주일)까지 제출하시기 바랍니다.

- **오늘 2차 헌금은 성전건축기금 마련을 위하여 봉헌됩니다.**

윤슬 헤어		실로암 안경원	이삭공인증개사	컨벤션 더 힐
롯데시네마 2층 209호 ☎ 031-352-0259 010-9251-1888 박우정(젤마)	주보 광고 모집	우미린 정문 앞 ☎ 8059-0370 한석운(알콩소 로드리게스) 이경애(우슬라)	우미린108동 건너편 아파트·상가·주택 ☎ 8059-0100 010-8910-9870 서정화(안젤라)	웨딩/출장부페 돌잔치/가족모임 교우 우대 ☎ 352-9292 안효철(스테파노) 김인섭(미리아파트너)

주임신부 : 최영균 (시몬)  
☎ 452-9611  
수녀원 : ☎ 452-9613  
총회장 : 정호영(클레멘스)  
010-2856-1750  
연령회장 : 010-3351-6543  
사무실 : ☎ 456-0611  
FAX : ☎ 456-0610



## 호계동성당

(성 최경환 프란치스코)

http://www.hogye.or.kr

14115 안양시 동안구 흥안대로 93번길 84(호계동)

**미사시간**

주 일	평 일
• 09:00 (어린이)	• 월- 09:00 • 화, 목- 19:30
• 11:00 (교중)	• 수, 금- 10:00 • 토- 19:00
• 19:00 (청년, 학생)	• 첫목요일-성시간 • 첫토요일 10시 (신심미사)

예비신자 교리시간	주일학교 교리 시간	혼인 면담 및 관면 혼배
* 주 일 : 오전 9시 (성인)	* 초 등 부 : 매 주일 오전 10시	* 목요일 오후 6시 30분 면담
<b>유아 세례</b>	* 중·고등부 : 매 주일 오후 5시 30분	* 견진성사 필히 받아야 함
* 매월 첫째 주 토요일 오후 6시 (매월 첫째주 목요일까지 신청)		* 두 달 전에 혼인교육 이수
		* 한 달 전까지 서류 사무실에 접수

### 연중 제30주일 10월 28일

“가거라, 네 믿음이 너를 구원하였다.”  
(마르코 10,46L-52)



영명

최영균(시몬) 주임신부님과 안 토비트 수녀님의 영명축일을 진심으로 축하드리며, 영육간 건강과 주님의 은총이 늘 함께 하시기를 기도 드립니다.

#### 지역, 구역(반)장 월례회의

- \* 일 시 : 11월 4일(주일) 09시 50분
- \* 장 소 : 소성당

#### 구역 미사 일정 안내

- \* 일 시 : 11월 7일(수) 저녁 8시
- \* 구 역 : 현대지역 루카마을

#### 하반기 청년회 모집

- \* 2층 성전 입구에 홍보 배너에 소속별(성가대, 전례부, 레지오, 성서모임) 안내가 있습니다.
- \* 많은 관심 가져 주십시오.
- \* 일일 레지오 체험 : 10/28(주일) 저녁미사 후, 강당
- \* 문 의 : 사무실 및 청년회장(010-5002-0399)

#### 11월 위령성월을 맞이하여 평일미사와 교중미사 45분 전에 연옥영혼들을 위하여 연도를 바칩니다. 많은 참여 바랍니다.

#### 호산회 등반 안내

- \* 일 시 : 11/03(토) 오전7시 출발 (대로주유소)
- \* 장 소 : 강원도 정선 민동산
- \* 회 비 : 3만원 (중식 지참)
- \* 문 의 : 문순 마리아 (010-7552-5607)

#### 11월 유아세례 안내

- \* 일 시 : 11월03일(토) 오후6시, 소성전
- \* 신 정 : 11월 1일까지 사무실로 접수 바랍니다.

#### 사제서품 준비를 위한 물적후원 안내

- 세 분 부제님의 사제서품 준비를 위한 물적 후원을 받고 있습니다. 교우 여러분의 많은 참여 바랍니다.
- \* 계좌번호 : MG새마을금고 9002-1857-1960-2  
(천주교수원교구 호계동성당)
  - \* 사무실(456-0611)로 후원해 주셔도 됩니다.

☞ 다음 주(11/04)는 사제양성 후원을 위한 2차(특별)헌금이 있습니다.

#### 첫갈 주문 받습니다.

- \* 멀치액젓 : 4.5kg-20,000원, 2kg-11,000원
- \* 까나리액젓 : 4.5kg-24,000원, 2kg-13,000원
- \* 강경새우젓 : 육젓 2kg-70,000원, 1kg-36,000원
- \* 문의 : 성모회장 010-4177-5228

#### 금요음악회 안내

- \* 일 시 : 11월 2일(금) 19시30분(매월 첫 금요일)
- \* 장 소 : 1층 만남의 방
- \* 출 연 : 가톨릭청년CCM가족 J-Fam 및 생활성가가수

#### 전례 봉사 구역

주 일	봉 사 마 을
연중 제30주일(10/28)	주공지역 시몬, 베네딕도마을
연중 제31주일(11/4)	삼덕지역 마르코마을

#### 청소 담당 구역

날짜	소성당	지하1층	계단, 성가대 화장실
11/02(금)	안드레아(호계)	사무엘(호계)	요한(호계)
11/09(금)	요셉(력키)	다니엘(력키)	바오로(력키)
대성당	10/28(일)	력키지역 형제회	
주일 교중미사 후	11/04(일)	호원지역 형제회	

#### 본당 보안 점검 단체 (10/30~11/09)

날짜	10/30(화)	10/31(수)	11/01(목)	11/02(금)
단체	삼덕지역 형제회	현대지역 형제회	다윗의 탐Pr.	죄인의피 난처Pr.
날짜	11/07(화)	11/08(수)	11/09(목)	11/10(금)
단체	신자들의 도움Pr.	상지의 옥좌Pr.	은총의샘 Pr.	황금궁전 Pr.
★ 형제님들의 노고에 항상 감사드립니다~!				

#### 우리들의 정성 (10/17~10/23)

교 무 금	5,805,000	주일헌금	3,222,500
특별(2차)헌금	728,000 (전교주일)		
감사헌금	호원지역 10만/ 박근석 6만/ 이용욱 5만 구귀순 5만/ 이의근 10만/ 이기현 10만 김옥순 10만/ 광동선 10만/임종규 10만		

#### 지난 주일 미사 인원

시간	(토) 19:00	09시	11시	19시	계	신자수	참례율
10.21	152	206	312	112	782	3622	21.59



주 - 님 이 큰 - 일 - 을 하 셧 기 에 우 리 는 기 뻔 하 였 네

천주교를 알고자 하시는 분은 본당 신부님, 수녀님 또는 사무실에 문의하시기 바랍니다.

 <b>호매실동성당</b> 성 라파엘 대전사 16630 수원시 권선구 호매실로 90번길 2 ☎ 031-548-2693, Fax:031-548-2694 E-mail : homaesil@casuwon.or.kr 주임신부 민 경 옥 아비토 총 회 장 안 행 업 아브라함 연례회장 김 광 호 마르띠노(010-3510-4475)	미사	주 일	토요일 - 19 : 00 (중고등부·청년미사) 주 일 - 09 : 00 (어린이미사) 11 : 00 (교중미사)
		평 일	월요일 - 06 : 00 화·목요일 - 19:30 수·금요일 - 10:00
		토	성모신심미사 - 10 : 00 (매월 첫째 주)
		성사	병자영성체 매월 마지막 주 금요일 미사 후 집·차 축복 사무실로 문의 혼배예식 토요일 중고등부·청년미사 후(2주 전 신청) 유아세례 3, 6, 9, 12월 셋째 주 중고등부·청년미사 후

♥ 미사 10분 전 성경통독, 미사 후 본당성화와 부채상환을 위한 기도 바치기 ♥

▣ 양병훈 사도요한 수사 사제서품, 김영복 리카르도 신학생 부제서품을 위한 '54일 기도' 봉헌

- 기도 기간: 10월 13일(토) ~ 12월 5일(수)
- 양병훈 사도요한 수사 서품 공시, 김영복 리카르도 신학생 서품 공시(게시판 참조)
- 11월부터 목주기도는 사사로이 바치며, 신자 분들의 많은 관심과 기도 부탁드립니다.

▣ 2019년도 달력 광고 접수 ▪ 광고료: 25만원  
▪ 마감: 금일까지 선착순 1개

▣ 2차 현금(특별헌금)

- 금주(10월 28일): 본당부채상환을 위한 2차 현금
- 차주(11월 4일): 사제양성을 위한 특별헌금

▣ 성시간(성체강복)

- 일시: 11월 1일(목) 저녁미사 후

▣ 위령의 날 합동위령미사

- 일시: 11월 2일(금) 오전10시 ▪ 연도: 오전9시30분
- 위령의 날은 연옥 영혼들을 기억하고 그들이 하느님 나라에 들어갈 수 있도록 기도하는 날이며 합동위령 미사로 봉헌됩니다.
- 합동위령미사예물 준비, 미사 전에 미리 봉헌

▣ 성모신심미사 ▪ 일시: 11월 3일(토) 오전10시

▣ 11월 4일(주일) 어린이미사(오전9시) 봉헌 없습니다.

▣ [고]손순조 카타리나 자매님 유언에 따른 전신자 식사

- 일시: 11월 11일(주일) 교중미사 후

▣ 본당 전신자 대상 연도 교육

- 일시: 11월 11일(주일) 13시 ~ 15시

▣ 함께 기도합니다. [기도지향 안내판 참조]

- 기도가 필요하신 분을 위하여, 본당 공동체 모두 함께 기도 부탁드립니다.(기도지향 사무실로 신청)

▣ 2019년 복음화 계획서 제출(제출일자 엄수)

- 본과 및 단체에서는 2019년 복음화 계획서(예산 사용액 포함)를 작성하여 11월 11일(주일)까지 각 본과장님께 제출 바랍니다. (양식은 공문 함 배부)

▣ 중·고등부 주일학교 학생 모집(부모님 관심 부탁)

- 중·고등부 주일학교 실시를 위하여 학생 모집을 계속 하고 있습니다. 매주 토요일 19시(중고등부, 청년회) 미사에 참례 바랍니다.

▣ 주일 교중미사 전·후 본당 차량 운행

- 탑승 장소: 1회차 - 16단지 중앙 10시  
2회차 - 22단지 정문 앞 10시 20분

일자	봉 사 자	일자	봉 사 자
10/28	노순배 바오로	11/11	김용수 가스발
11/4	이창문 경환프란치스코	11/18	이병무 마티아

▣ 단체 회합 일정

단 체	일 시
사 목 회	10월 28일(주일) 교중미사 후
연 령 회	11월 4일(주일) 교중미사 후
한마음회(3040부부)	11월 17일(토) 청년미사 후
전례해설단	11월 18일(주일) 교중미사 후
형 제 회	11월 22일(목) 저녁미사 후

▣ 전례 및 봉헌·보편지향기도 봉사

일 자	미 사	해 설	독 서	봉헌·기도
10/27	19시	박주연	오채은, 김희일	능골2구역
10/28	11시	김영식	최종혁, 윤숙경	(20, 주택단지)
11/ 3	19시	김영운	고필중, 문현수	능골3구역
11/ 4	11시	김영식	문재현, 이정화	(22단지)

▣ 본당 청소 봉사 구역

- 바쁘신 중에도 본당청소에 임해주셔서 감사합니다.

일 자	청소 봉사 구역	청소 일시
10/28	능골2구역(20, 주택단지)	주일
11/ 4	능골3구역(22단지)	교중미사 후

화답송



주님이 큰일을 하시기에 우리는 기뻐하였네

주일미사		평일미사			천주의 성모마리아		주임신부: 신성남 (바르나바)	
토	19:30	월	06:00		<b>호 평 성 당</b>		보좌신부: 이태희 (T.아퀴나스)	
주  일	07:00	화	10:00	19:30	안양시 동안구 전파로 95번길 16(호계동)	총 회 장: 최재철 (아우구스티노) 연령회장: 신덕례 (베로니카) 010-8304-3026		
	10:00	수						
	15:00	목						
	18:30 (학생)	금	06:00	10:00				
	18:30 (청년)	토	10:00					
사무실 : ☎ 454-3004 / 451-2485 (fax)					예비자 주 일 오전 8시 40분 교리시간 화요일 저녁 8시 20분			
수녀원 : ☎ 457-4324								
카페: 다음 (호평성당)								



#### ■ 특별헌금

이번주(11/2)	위령의 날 (합동미사에물)
다음주(11/4)	사제양성후원

#### ■ 주임신부님 영성교실

- \* 일시: 11/1(목) 19:30 미사 후(20-21시)
- \* 19:30 미사 1시간 전부터 성체현시 안에서 성체조배 합니다.

#### ■ 위령의 날

- \* 11월은 세상을 떠난 이들의 영혼을 특별히 기억하는 '위령성월'입니다.
- \* 11/2(금) '위령의 날'에는 06:00/10:00/19:30 합동위령미사가 봉헌됩니다.
- \* 10:00 미사 시작 30분 전 다함께 짧은 연도를 바칩니다. 돌아가신 조상, 가족, 친지들 외 모든 연령들을 기억하며 정성껏 미사를 봉헌합니다.
- \* 위령의날 합동미사에물은 사무실에서 미리 접수 받습니다.

#### ■ 11월 성시간 및 성모신심미사

- \* 11/1(목) 10:00 미사 후 성시간
- \* 11/3(토) 10:00 성모신심미사 (미사 중 임산부 축복)

#### ■ 보좌신부님과 수험생 만남의 시간

- \* 수험생들과 보좌신부님의 짧고 편안한 만남의 자리를 마련하였습니다.
- \* 일시: 11/3, 11/10(토) 19:30 미사 후
- \* 장소: 마리아카페

#### ■ 수험생을 위한 미사

- \* 11/13(화) 19:30 수험생을 위한 미사가 봉헌되오니 수험생과 수험생 자녀를 두신 부모님, 가족들, 그 외 함께 기도하실 분들은 미사에 참례하시기 바랍니다.
- \* 미사 중 수험생 안수가 있습니다.

#### ■ 본당 성소후원회원 모집

- \* 일시: 10/27(토) 19:30 미사 후  
10/28(오늘) 모든 미사 후
- \* 접수: 1층 로비
- \* 교우들의 많은 관심과 후원 부탁드립니다

#### ■ 2019년도 견진성사 안내

- \* 교구 공문(2018-210호)에 의거하여 2019년 본당에서 거행하는 견진성사는 6월 9일(주일) '성령강림대축일'에 실시합니다.
- \* 교육일정은 추후 다시 공지하겠습니다.

#### ■ 오늘(10/28)의 행사 및 모임 안내

모든 미사 후	본당 성소후원회원 모집
10:00 미사 후	지역장 월례회의
	성소분과 월례회의
	M.E.
11:30-16:00	주일학교 은총잔치
15:00	가족미사
17:00	교사회의
18:30 미사 후	청년교리

#### ■ 전입교우 "환영합니다"

김문성	베드로	한가람2/두산
-----	-----	---------

#### ■ 주일미사 봉헌 및 대성전 청소

10월 28일	관악1-동성1,2
11월 04일	관악1-현대1,2

#### ■ 우리들의 정성 (10월15일~10월21일)

교무금	5,715,000 원
주일헌금	3,493,000 원
특별헌금	996,000 원
감사헌금	470,000 원

김진원 힐라리오 10만원,이용숙 첼리나 20만원  
엄수현 가브리엘라 2만원,조연호 다니엘 10만원  
김성준(예비자) 5만원

주임신부 : 김태호 (안토니오) ☎ 255-1177 수녀 : 최 스바니아 박 성삼레지나 ☎ 255-7766 사무실 : ☎ 246-9014 연령회장: 010-7565-0857	<div style="text-align: center;"> </div> <p><b>(복되신 동정마리아의 자헌)</b>          E-mail : hwaseo@casuwon.or.kr          우16439 수원시 팔달구 팔달로 127번길 35          팩스 : ☎ 251-1031</p>	<b>주일미사</b> 토 어 린 이 16:30 학 생 19:00 새 벽 06:30 일 반 09:00 교 중 11:00 청 년 19:30 성모신심 : 매월 첫(토) 10:00 성시간 : 매월 첫(목) 19:30 미사 후 유아세례 : 매월 셋째(토) 10:00	<b>평일미사</b> 월 06:30 화 19:30 수,금 10:00 목 10:00
--	---	--	---

- ◆ 교무금은 하느님의 뜻입니다. 정성어린 봉헌을...(말 3, 10)  
 ◆ 주일헌금은 주님께 식사를 대접하는 마음으로 봉헌해 주시기 바랍니다.  
 ◆ 매월 2째, 4째주 수요일은 소공동체 날 입니다. 소공동체 모임에 함께 합니다.

(후렴) 주님이 큰일을 하셨기에 우리는 기뻐하였네.



### 첫 영성체

일시 : 10.28(주일) 11:00 미사중

첫 영성체를 받는 모든 분들에게 축하드립니다.

**블루밍지역**-김서현(아네스), 강우혁(미카엘), 정유경(비아), **주공지역**-한재석(미카엘) **동말지역**-주정은(스텔라), 이승아(엘리사벳), 정재훈(세레자요한), **화서문지역**-김송현(미카엘라), 기타-신효정(엘리사벳), 조다현(파우스티나) 총10명

#### 1. 조재형 안드레아 사제 서품 안내

- 사제서품식: 12.7(금) 오후2시 정자동주교좌성당
- 첫 미사: 12. 9(일) 11시(교중미사)

#### ※ 고리기도 (11/ 1 - 12/ 6)

일 자	주관단체	일 자	주관단체
11/ 1 ~ 3	성소분과	11/ 5 ~ 6	사목위원
11/ 7 ~ 8	고양골지역	11/ 9 ~ 10	주공지역
11/12 ~ 13	화서문지역	11/14 ~ 15	팔달지역
11/16 ~ 17	동사무소	11/19 ~ 20	블루밍지역
11/21 ~ 22	숙지지역	11/23 ~ 24	동말지역
11/26 ~ 28	주님의종Cu	11/29 ~ 12/ 1	평화의모후Cu
12/ 3 ~ 4	사목위원	12/ 5 ~ 6	성소분과

· 기도시간 : 오후8시 (미사있을때는 미사후)

· 일요일 11시 교중미사전: 남성소공동체

※문의 : 성소분과장(010-9173-5503)

#### 2. 성물 봉헌받습니다.(사무실 접수)

- 성전출입문4짝 650만원/1짝
- 화서신협(2짝), 김윤립(500만원)
- 장계의자 : 30만원 / 1M당

· 전례용품 : 품목 및 금액(사무실에 비치함)  
 문의: 건축위원장 이영수 베드로(010-2373-5692)

#### 3. 11월 2일 위령의 날 미사안내

- 10:00: 모든 연령을 위한미사(미사지향있음)
  - 오후 2시 : 선종하신 사제들을 위한 미사
  - 미리내 성지(사무실에 신청바랍니다)
  - 19:30: 교황님의 지향대로 미사봉헌(지향없음)
- 합동미사에올봉헌 있습니다. 미리 준비바랍니다.**

#### 4. G3 수험생 안수 및 미사 안내

- 일시 : 11.13(화) 19:30 미사중
- 9일기도: 11.6(화)~11.14(수) 8시(성체조배실)
- ※ 문의 : 중고등부교감(010-7270-9103)

#### 5. 성전건축기금 마련을 위한 음식바자회 결산

- 후원금: 11,839,000 · 음식판매: 16,349,680
- 기증품: 4,430,000 · 카 페: 2,099,430
- 공예초: 1,525,000 · 스 카 프: 5,155,000
- 목 주: 1,475,000 · 켄 트: 1,450,000
- 초등부: 192,970 · 수 익: 40,500,760

#### ◆ 원천동성당 건축기금 모금 및 판매금액

- 후원금: 2,000,000원 신립액: 33,801,000원
- 공예초: 1,400,000원 스카프: 530,000원
- 켄 트: 1,100,000원 목 주: 355,000원
- 청굴청: 410,000원 합계: 40,806,000원

#### 6. 2018년 복음화보고서 및 2019년 복음화

계획서 작성 안내  
 각 분과 및 단체는 토의를 통하여 2018년 복음화보고서 및 2019년 복음화계획서를 미리 준비하시기 바랍니다.

#### ◆ 매일성경읽기표 성당입구와 사무실에 있습니다 한부씩 가져 가세요.

※ 문의 : 교육분과장(010-9107-1161)

#### 7. 김장, 돈가스 소공동체 에서 주문받습니다.

#### ※ 우리들의 정성(18.10.15 ~ 18.10.21)

- ★교무금: 4,995,000원 ★건축금: 1,010,000원
- ★주일헌금: 1,886,000원 ★건축헌금: 1,467,500원
- ★특별헌금: 753,100원
- ★감사헌금: 이종현10만, 박옥남5만, 강정원5만.
- ★사회복지: 김학경1만, 김영모1만, 김기태5천, 소상열5천.

#### ★특별건축: 정경민신부님20만, 김선만50만, 서승인30만.

- 권영민30만, 익명30만, 임준영20만, 우정선10만, 김기태10만.
- 홍종만10만, 형경희10만, 박경아10만, 익명10만, 최중범5만.
- 원순례5만, 한의석5만, 익명25천, 권재중(켄트)70만.
- 조공방: 1,375,000원, 목주: 1,000,000원, 켄트: 650,000원.
- 스카프: 530,000원, 성물: 128,000원, 합계 6,858,000원

#### 동원 안의원

통증, 약침, 주나비만, 소아보약, 교통사고  
 블루밍(아)정류장 앞  
 243-1637  
 유동원(프란치스코)

화서동성당 신자들이 만들고  
 키워온, 돈돈한 금융협동조합



앞으로의 금융  
**화서신협**  
 본 점 : 244-5771  
 화양지점 : 254-3608



정관장  
 화서시장점  
 6년근 명품 홍삼  
 화서시장 수협 맞은편  
 257-2304  
 조창복(라파엘), 박원준(라파엘라)



천남주  
 성형외과의원  
 코재건, 코수술, 눈수술,  
 리프팅, 가슴, 지방, 체형  
 피부레이저  
 서울 신사역1번출구(수협)  
 예약: 02)518-1141

#### 고등 부동산

단독, 빌라, 아파트  
 매매, 전월세, 고등동  
 재개발 분양권  
 고등동 사거리 소재  
 254-4040  
 정양호(미카엘)

천주교를 알고자 하시는 분은 본당신부님, 수녀님 또는 사무실에 문의하십시오.



# 천주교 황산성당

주보성인 :

주소 : 경기도 하남시 미사강변북로 99 (구산성지 내)  
우편번호 12903

주임신부: 류동환 안드레아

총 회 장: 최병민 안드레아

사 무 실: 031)796-1831

F A X : 031)796-1832

E-mail : hwangsan@casuwon.or.kr

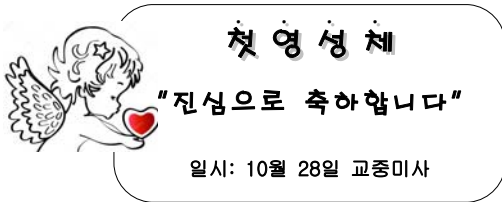

※ 우리들의 정성 (10/18~10/24)

교 무 금	1,810,000원
10/21 1차헌금	1,552,000원
10/21 2차헌금	850,000원
건 축 헌 금	신약현(시도요한) 100,000원
감 사 헌 금	이춘근(라우렌시오) 30,000원 정수용(요셉) 50,000원
운 영 비 총 현황	38,831,553원
건축헌금 총 현황	274,818,240원

※ 주임신부님 교구 연수로 인한 미사시간 안내

- 연수기간: 10월 30일(화)~11월 1일(목)까지.

- 10/30,31일(화,수) 본당 평일미사는 없습니다.

※ 11월 봉성체 안내: 11월 1일(목) 오후 3시

※ 11월 성시간 안내: 11월 1일(목) 저녁미사 후

※ 위령의 날 미사 안내

- 11월 2일(금) 오전 10시미사 (9시30분부터 연도)

- 첫째미사로 봉헌합니다.

- 합동위령미사예를 봉헌 있습니다.

※ 11월 신심미사 안내: 11월 3일(토) 오전10시

※ 어린이 복사단 모집합니다.

- 대상: 첫영성체한 초3~초5 어린이

※ 부부 ME 모집 안내

- 대상: 'ME 주말'을 체험한 부부 및 ME활동에 관심있는 부부

- 모집기간: 연중 상시모집

- 문의 및 신청: 평단협 회장 ☎010-3632-0447

※ 특별헌금(2차헌금)안내

10월 28일	건축헌금 2차
11월 4일	사제양성후원 2차

※ 전입을 환영합니다.

성 명 (세례명)	주 소	지역/구역-반
이춘근(라우렌시오)	이편한세상미사 104동 1402호	3/27-2
전일남(바오로)	동원로알듀크 2201동 503호	2/22-1

※ 2019년도 본당 달력광고 신청 받습니다.

- 광고비: 30만원

- 문의 및 신청: 사무실

- 10월말까지 신청

※ 2018년도 교무금을 아직 책정하지 않은 세대는 교무금 봉헌서를 읽어보신 후 작성하시어 사무실에 내주시기 바랍니다.

※ 전입하신 세대 중 본당 교패와 달력을 받지 못하신 세대는 사무실에 오셔서 받아가시기 바랍니다.

미 사 안 내			전례봉사 구역		성사 안내	
평일	월	오전 6시 30분	금주		고해성사	미사 전 30분
	화, 목	오후 7시 30분	11/4	26, R7	유아세례	상시접수
	수, 금	오전 10시	11/11	20, 21	환자봉성체	매월 첫째 주 목요일
주일	토	오후 3시(어린이), 오후 7시	예비자교리		각종축복	상시 사무실 문의
	주일	오전 9시, 11시(교중), 오후 7시(젊은이)	주일	9시30분	혼인면담	2-3개월전
총 신자 수(교적상)		1,044명	화	오후 7시	병자성사	소공동체위원회 문의
주일미사 참례율		447명 (42.8%)				

- 교무금 입금 계좌번호: 신한 131-019-140762 예금주: 황산성당 -



미사시간		 <div>천주의 성모 마리아 <b>흥덕성당</b> since 2009</div> <div>E-mail : heungdeok@casuwon.or.kr 용인시 기흥구 흥덕중앙로 180</div>	주임신부 : 박건우 베드로 총 회 장 : 장백현 가브리엘 사 무 실 : 211-1954 F A X : 211-1964 연 령 회 장 : 010-2588-3828
토요일	16:00(어린이) 19:30(중 · 고등부)		
주 일	07:00 10:30(교중) 19:30(청년)		
월요일	09:00		
화 · 목	19:30		
수 · 금	10:00		
			<b>&lt;유아세례&gt;</b> 짝수 달 성모신심미사 후 (첫 토요일)

**형제, 자매 소공동체 모임에는 나부터 참여하자!**  
**“두 사람이나 세 사람이라도 내 이름으로 모인 곳에는 나도 함께 있기 때문이다.” (마태 18,20)**

### 미사 · 전례

#### ■ 성시간

- 11월1일(목) 저녁미사 후

#### ■ 위령의 날 합동위령미사

- 11월2일(금) 10:00
- 위령의 날은 연옥 영혼들을 기억하고 그들이 하느님 나라에 들어갈 수 있도록 기도하는 날이며 합동위령미사를 봉헌합니다.

#### ■ 성모신심미사

- 11월3일(토) 10:00
- 태중아가 축복하실 분 사무실에 신청하세요.

#### ■ 11월3일(토) 어린이미사(16:00) 없습니다.

#### ■ 가정미사

- 11월3일(토) 저녁미사(19:30)
- 어린이, 중·고등부 미사와 통합

#### ■ 대입 수험생을 위한 미사

- 11월10일(토) 중·고등부미사(19:30)

#### ■ 예비신자 입교 환영식

- 11월11일(주일) 교중미사 중
- 많은 분들이 하느님 자녀의 은총을 누릴 수 있도록 인도해 주시기 바랍니다.

### 행사 · 공지사항

#### ■ 지역별 연도대회

- 11월 위령성월을 맞이하여 연도대회를 개최합니다. 많은 분들의 관심과 참여 바랍니다.
- 날짜 : 11월4일(주일)
- 진행 : 연도, 입관예절, 출관예절을 지역별로 나누어 부릅니다.

- 일정 : 12:00~13:00 점심  
13:00~15:00 연도대회 및 시상

#### ■ 초등부 주일학교 은총 잔치

- 일시 : 11월10일(토)
- 장소 : 교리실, 성당마당

#### ■ 중·고등부 주일학교 교사 모집

- 청소년을 사랑하고 함께하실 분 환영합니다.
- 문의 : 김선아 세실리아 (010-7382-5300)

#### ■ 성 마리아 성가대 단원 모집

- 주님을 찬미할 성가대 단원을 모집합니다.
- 단장(010-7604-3289) 부단장(010-8669-9043)

#### ■ 2019년도 달력 광고 접수

- 달력 광고를 원하시는 분은 광고 문안을 준비 하셔서 사무실에 신청하시기 바랍니다.
- 금액 : 30만원
- 마감 : 10월28일(주일)까지

### 전례 · 주차 · 청소봉사

#### ■ 전례 및 주차봉사 (교중미사)

날짜	지역
10월28일	4지역(신동아, 경남13, 호반14)
11월 4일	1지역(영빌·세종, 휴먼시아1~4)

#### ■ 청소봉사

날짜	지역
11월 3일	1지역(영빌·세종, 휴먼시아1~4)
11월10일	2지역(호반5, 자연엔, 현대, 광고)

#### ♣ 주일미사 참례 현황 ♣

날짜	신자수	참례인원	참례율
10월21일	3,169명	652명	20.6%

### 화답송

시편126(125), 1-2ㄱ, 2ㄷ, 3-4-5-6(3.참조)



유영철베드로 작 곡

주님이 큰 - 일 을 하 - 셧 기 에 우 - 리 는 기 뻐 하 였 네