

갯등주보



2018.10.28. || 연중 제 30주일 || Since 1991. 9. 8

제 688호

복음 말씀: 마르코 10,46ㄴ-52
 “스승님, 제가 다시 볼 수 있게 해 주십시오.”



2018.10.19. 총학생장 선거

2019년 한 해 동안 못자리 형제들을 대표하여 학교를 이끌어갈 제 36대 총학생장, 부학생장이 탄생하였습니다. 형제 여러분의 많은 기도 부탁드립니다.

이 주의 한마디

하느님은 마술사처럼 뭘든 활용하십니다.
 우리의 나약함이나 죄도 그렇습니다.
 -엔도 슈사쿠, <깊은 강> 중-

2	복음 자리
스승님, 제가 다시 볼 수 있게 해 주십시오	
3-4	기획 취재
뜻을 같이하고 같은 사랑을 지니고	
5	아고라 II
매듭을 푸시는 성모님	
6	못자리 이모저모
그들이 궁금하다, 전례행사 안내, 세계성인, 못자리	

발행인 : 학생처장 한민택 바오로 신부님

발행처 : 수원가톨릭대학교 언론문화반

주보편집장: 이재현 프란치스코

언론문화반원

T4 김동연

T3 추경태 신운철 김도우 김병수 조재현
 나연성 천상영 송빈 김태영

T2 지현승 박강 이창준 정민규 손민혁

T1 김윤중 장진석 윤수영 윤준영 정의운
 오영준



김의진 안드레아
부제님

10월 달은 일정이 많아서인지 굉장히 빠르게 지나가버린 것 같습니다. 수인전, 학년소풍, 서약식과 학술대회 등등 수많은 일정이 우리를 바쁘게 했습니다. 그리고 이제 닥쳐오기 시작하는 과제와 논문들이 우리의 삶의 중심을 흔들어놓는 것처럼 느껴집니다. 이러한 상황 속에서 우리의 기도는 "예수님, 저에게 자비를 베풀어 주십시오." 라고 간절한 청원만을 하게 되는 것 같습니다.

그러나 분명 우리는 이 힘든 시기가 지나가면 그 간절했던 청원을 잊어버리게 될 것입니다. 다시 새로운 학기가 시작하면 시간의 흐름에 따라 생활을 이어가다 또다시 이러한 힘든 시기를 맞게 될 것입니다. 그리고 우리는 다시 이렇게 청하게 될 것입니다. "스승님, 제가 다시 볼 수 있게 해 주십시오."

우리의 삶은 전날 멀쩡히 하느님을 바라보고, 세상을 바라보았다 하더라도 그 다음날이면 자기 자신에게 시선이 갈혀 눈이 멀어버린 소경과 같은 삶과 같지 않으나 싶습니다. 하지만 그럼에도 불구하고 예수님께 시선을 돌려 용서를 청할 용기, 회개의 길로 나아갈 용기를 낼 때, 하느님께서서는 그것이 나의 믿음이라고 인정해주십니다. 그리고 우리는 다시 예수님의 뒤를 따라 걷는 회개의 삶으로 나아갑니다.

예수님께서 이렇게 나약하고 죄 많은 우리들을 부르신 것은 우리가 부족한 만큼, 죄가 많은 만큼 우리가 찾아 나서야 할 이웃들의 마음을 더 잘 이해할 수 있기 때문이 아닌가 싶습니다. 눈이 멀었던 소경이 예수님의 제자가 되어 당신을 따라나섰듯, 우리 역시 당신을 따라 새로운 삶으로 나아갈 수 있는 복된 한 주간 되셨으면 좋겠습니다.



복음 자리

지난 10월 19일 선거를 통해 당선된 제 36대 총학생장 김희성 그레고리오 신학생과 부학생장 박진호 베드로 신학생의 인터뷰를 준비하였습니다. 한 해 동안 못자리 공동체를 위하여 봉사할 신학생들의 포부를 들어봅니다. 이들을 위해 많은 기도 부탁드립니다.

Q1. 새로운 총학생회의 모토에 대해서 소개해주시기 바랍니다.

김희성 그레고리오

신학교에서의 체험은 살아가기 위해 많은 도움이 필요하다는 것을 배우게 해주었습니다. 그래서 하느님의 손길을 비롯해서, 신부님들, 선배들, 동기들, 후배들의 도움이 모두 필요했습니다. 때문에 "뜻을 같이하고 같은 사랑을 지니고" 라는 필리피서 2장 2절의 말씀을 모토로 삼았습니다.

우리는 서로가 서로에게 꼭 필요한 존재, 함께하는 존재입니다. 때로는 서로를 이해하지 못하고 공동체가 불협화음을 만들기도 합니다. 하지만 불협화음을 낼까봐 더 이상 노래하지 않는다면, 아름다운 화음은 만들어낼 수 없을 것입니다. 그래서 저는 "뜻을 같이하고 같은 사랑을 지니고" 노래하는 우리 신학교 공동체가 되기를 희망합니다.

Q2. 부학생장으로 당선된 소감이 어떠신가요?

박진호 베드로

처음에 당선되었다는 말을 듣고 굉장히 당황스러웠습니다. 왜냐하면 총장신부님께서 피정 전날 저에게 떨어졌다고 공부나 열심히 하라고 말씀하셨기 때문이었죠. 사실 저는 신부님의 말씀을 전부 다 믿고 있었기 때문에 피정기간 주님의 뜻을 묵상하며 보냈습니다. 그런데 지금 저는 당선되었습니다. 저는 행복합니다. ♪ 아멘.



Q3. 당선자들이 생각하시는 이상적인 총학생장과 부학생장의 모습은 어떤 것인가요?

김희성 그레고리오

우리는 예수님을 따라 사는 사람들입니다. 프란치스코 교황님께서 말씀하신 것처럼 양 냄새 나는 목자가 되어야합니다. 그래서 우리의 자리에서 할 수 있는 모습, 필요하다면 배우고자 하는 모습을 가지고 살아가는 것이 중요합니다. 또한 다른 사람을 통해 배울 수 있는 모습을 가진 사람이 참다운 총학생장이라고 생각합니다.

박진호 베드로

부학생장 자리가 힘든 자리라 들어서 그런지 부정적 인상이 많이 들어서 걱정됩니다. 하지만 첫 마음을 기억하고 힘든 가운데서도 기쁘게 웃으면서 일하겠습니다. 바쁜 가운데에서도 여유로운 그런 부학생장이 되겠습니다. 아멘.

Q4. 새로운 총학생회는 어떤 분위기의 학교를 꾸며 나가고자 하시나요?

김희성 그레고리오

현재 우리는 신학교에서 자율과 책임이라는 분위기에서 나아가고 있습니다. 학생처장 신부님께서 "자율이라는 상황 속에서 실패의 과정을 거치라."고 하신 말씀을 들으며, 넘어져도 잘 넘어질 수 있는 것, 또 나의 삶으로 옮겨갈 수 있도록 노력하는 것이 중요하다고 생각합니다. 그리고 그런 과정에서 서로 부족해 보일 수 있지만 서로를 참아주고 인내해주며 따뜻한 공동체가 되길 소망합니다.

박진호 베드로

저도 소망합니다. 아멘.

저희를 응원해주신 못자리 공동체의 모든 분들께 감사드립니다.

우리 공동체는 모두 같은 지향으로 이 못자리에 함께 있습니다.

적당한 햇빛, 비와 바람만 있지는 않을 것입니다.

뜨거운 햇살, 매서운 비와 바람이 우리를 괴롭힐 것입니다.

그러나 우리는 담쟁이가 벽을 조금씩

천천히 넘어가듯 함께 나아가고자 합니다.

여기 계신 못자리 형제들과 그렇게 벽을 넘고자 합니다.

함께 해주시겠습니까?

매듭을 푸는 성모님



1986년 프란치스코 교황님께서서는 독일 유학 중 ‘매듭을 푸는 성모님’ 성화에 매료되어 성화를 아르헨티나로 가져오셨습니다. 그 후 성화는 큰 관심을 받게 되었고 이 신심은 다른 나라에도 빠르게 전파되었습니다. 성화에서 성모님의 몸가짐은 평화로우며 자신에게 맡겨진 임무, 곧 뒤엉킨 하얀 리본의 굵고 작은 매듭들을 푸는 일에 온전히 집중하고 계십니다.

여기서 매듭이란 우리가 자주, 오랜 시간 동안 갖고 있으면서 어떻게 풀어야 할지 모르는 문제들을 말합니다. 우리는 기쁨과 삶에 대한 의지를 빼앗는 많은 매듭으로 인해 고통을 당합니다. 매듭은 우리를 하느님과의 관계를 끊어 놓고 우리 영혼을 숨 막히게 하고 넘어뜨리는 죄이기 때문입니다.

신학원 공동체에서 우리를 옹아매는 매듭은 가장 가까운 형제들과의 관계에서 비롯된 것이지 않을까요?

오늘 옆에 있는 형제에게 따뜻한 말 한마디 해주셨나요?
옆에 있는 형제를 무시하고 비난하지는 않았는지요?

저녁 로사리오를 하며 잠시 서먹했던 형제들과의 관계로 묶여있는 저희의 매듭을 풀어주시도록 전구해봅시다. 또 하느님의 은총으로 형제들에게 먼저 다가가 말을 걸어보는 용기를 청해봅시다.

동정 마리아께서는 우리 각자를 만나러 오십니다. 우리가 성모님께 모든 매듭을 드리면 그분께서 매듭들을 하나하나 풀어주실 것입니다. 성모님은 당신의 모성적 사랑으로 아직 순례 중이며 위험과 괴로움 가운데 있는 당신 아드님의 형제들이 복된 고향에 다다를 때까지 돌보시는 분이시기 때문입니다.

성모님, 저희를 방해하는 이 매듭을 받으시고 당신 손으로 저희의 매듭을 풀어주소서.

◆ 못 자 리 이 모 저 모

그들이 궁금하다 (T1)



안녕하십니까 고잔본당 학부 1학년 황상혁 스테파노입니다. 앞으로 남은 학기 잘 마무리하고 전보다 노력하는 모습 보여드리겠습니다. 감사합니다.

찬미예수님!

학부 1학년 모현본당 허우성 마르티노 신학생입니다. 많은 도움 덕분에 늘 행복하게 생활하고 있습니다. 앞으로 남은 2학기 동안 많은 조언 부탁드립니다. 모두 함께 생활하기를 바라겠습니다. 감사합니다

전례 및 행사 안내

날 짜		일 정
10월	28일	연중 제 30주일 (김의태 신부님)
	29일	
	30화	총장신부님 훈화
	31수	영성조 미사
11월	1목	
	2금	
	3토	

이번 주 우리들의 정성: 372,500원

세계 성인

발레리아누스 황제의 박해 때 로마에서 순교한 성녀 아나스타시아는 동정녀였다. 그녀는 총독에게 불과 매로 고문을 받았으나 끝끝내 그리스도께 대한 신앙을 고백하였다. 총독은 그녀의 신체를 도려내고 이빨을 뽑았으며, 손과 발을 잘라냈다. 성녀께서는 그럼에도 살아 숨쉬며 끝까지 배교하지 않았다. 총독은 끝내 성녀를 참수시켰다. 당시 성녀는 훌륭한 집안의 딸로서 동정을 지키려고 혼자 서원을 했고 순교할 당시 20세였다. 성녀의 축일은 10월 28일로 지낸다.

못 자 리



예수님이 얼마전에 재림하셨다

애들아! 나왔어! 왜 다들 날 몰라보지?

아멘 아멘 아멘

흠?

(예수님 조각상)

사방 사방

예수님은 언제쯤 오실까?

오면 바로 알 것 같은데

T2 김기현 마태오

우리들의 정성 (10월 15일 ~ 10월 21일)

미 사 참 례 현 황

10/15 (월)	10/16 (화)	10/17 (수)	10/18 (목)	10/19 (금)	주간 합계	10/20 (토)	10/21(주일)			주일 합계	총 신자수
06:00	19:30	10:00	19:30	10:00	평균 64명 (2.3%)	19:30	09:00	11:00	19:30	823명 (30.8%)	2,664명
34	58	100	80	46		161 (34)	263 (66)	274	125		

수 입 부		지 출 부	
미사예불	590,000	단체보조비	100,000
교무금	3,720,000	봉사자교육비	20,000
주일헌금	2,586,000	후원금	200,000
전교주일 (2차)	248,000	차량유지비	100,000
감사헌금	20,000	잡비	83,500
건축헌금	225,000	전교주일 (2차)	248,000
성소후원금	55,000		
사회복지후원금	287,000		
합 계	7,731,000	합 계	751,500

교무금 (단위: 천원)	김재순30, 강정주160, 김정애100, 윤정화30, 김옥매10, 오봉명10, 장해경10, 민남옥50, 홍은정100, 이경숙100, 홍수옥50, 남순덕50, 박영순10, 유영희30, 박미숙60, 신은주30, 김진희70, 이영실100, 임동욱500, 최선태50, 이명옥100, 고정일50, 양승평100, 신동숙20, 이영희30, 최재현30, 이상천40, 권동수10, 이화실100, 김성탁10, 윤춘원10, 양성복50, 이을선160, 안영숙20, 안소연20, 안대현50, 정인자20, 신현욱100, 박영자20, 최용50, 이영순10, 남기춘30, 정상영120, 백신자20, 김만순20, 김오산10, 박춘자10, 김덕수30, 이경주40, 국봉이30, 김장묵20, 남옥자10, 김호태10, 정도수100, 이경애200, 황성현50, 신영순70, 김재학60, 염주구240, 이정자10, 이경숙(안나)30, 오인숙(레지나)60,			
감사헌금	이화실20			
건축헌금	윤영화20, 남순덕20, 최선태30, 신동숙20, 이영희20, 이을선30, 안대현30, 신현욱40, 김오산5, 남옥자10			
성소후원금	강정주20, 이성희10, 신동숙10, 남기춘10, 남옥자5			
사회복지 후원금	김정애10, 윤정화10, 이경숙10, 남순덕10, 박미숙20, 이영실20, 최선태10, 양승평20, 신동숙10, 이영희10, 이상천10, 이을선20, 신현욱20, 남기춘10, 윤용장20, 김성남7, 신영순10, 염주구60			
특별헌금 안내	이번 주	본당 사제 양성	다음 주	교구 사제 양성
각종 봉헌금 계좌 안내 (교무금,건축금,사회복지후원금,성소후원금)				
신협 131-015-437013, 예금주 : 공도성당				
봉헌 내역에 이의가 있으시면 즉시 문의하여 주십시오.				

❖ 환영합니다 ❖

❖ 안녕히 가십시오 ❖

성명	세례명	주소	구역	성명	세례명	구역	가시는 곳
최미숙	프란치스카	그대가 2단지	그대가2	전용섭	마르티노	마정리	수원 지동성당
				유미혜	베로니카	금호3	평택 용이동

❖ 단체 모임 안내

모임명	일자 및 시간	장 소	비 고
평 단 협 협 의 회	10월 29일(월) 오후 7시~	제①교리실	
전 레 분 과	11월 1일(목) 저녁 미사 후	유치부교리실	
상 임 위 원 회	11월 7일(수) 오후 7시 30분	사제집무실	
연 령 회	11월 9일(금) 오전 미사 후	성 당	연 도
울 뜨 레 아	11월 11일(주일) 교중 미사 후	유치부교리실	
제 분 과 협 의 회	11월 15일(목) 저녁 미사 후	유치부교리실	
구 반 장 월 레 회	11월 16일(금) 오전 미사 후	제①교리실	
꾸 리 아	11월 18일(주일) 오전 8시~	제①교리실	
대건회&차량사도단	11월 18일(주일) 교중 미사 후	유치부교리실	
엠 이	11월 19일(월) 오후 7시~	유치부교리실	
성 령 기 도 회	매주 월요일 오후7시 30분	유치부교리실	
성 가 대	매주 목요일 오후8시, 주일 교중미사 후	3층 성가대	-

❖ 전례 봉사 안내

시간	10/29	10/30	10/31	11/1	11/2	11/3	11/4(주일)			
	(월)	(화)	(수)	(목)	(금)	(토)				
구분	06:00	06:00	10:00	19:30	10:00	19:30	09:00	11:00	19:30	
해설	이을선	이영실	미사없음	이영실	장영미	청소년 미사	어린이 미사	유태건	장영미	
독서	박민아	윤태안	미사없음	김인숙 장영미	박민아 장영미	청소년 미사	어린이 미사	우동진 최정화	이영실 오상희	
반주		-	미사없음	전숙희	정인호	청소년 미사	어린이 미사	이종란	오인숙 김은영	
교중 미사 예배봉헌 가정	다음 주일 (10/28)	풍림2구역				다음 주일 (11/4)	태산,산수화 구역			
성당 청소										
교중 미사 안내 봉사										
차량운행안내		10/27(토요일저녁):장덕희 요셉 10/28(주일): 김기중 안토니오 이종윤 안젤로	11/3(토요일저녁):최선태 안드레아 11/4(주일): 서울중 요셉 우동진 그레고리오							

고해소 똑똑똑! 화해의 하느님!



우리들은 모두 크고 작은 죄를 지으며 살아가고 있습니다. 그래서 가톨릭 교회에서는 우리의 이런 죄를 용서받게 하기 위해 고해성사 하는 것을 신자들의 의무로 삼고 있습니다. 만약 우리가 죄를 용서 받지 못한다면 자신의 허물과 잘못을 평생 동안 짊어지고 힘겹게 살아가게 될 것입니다.

고해성사는 바로 이런 무거운 짐을 벗고 새롭게 출발할 수 있는 기회를 주는 성사라고 할 수 있습니다. 따라서 우리는 고해성사를 통해 영혼의 건강을 되찾을 수 있고 이웃과의 화해, 그리고 하느님과의 화해를 이룰 수가 있으며 무엇보다도 우리의 죄를 너그럽게 용서해 주시는 하느님의 사랑을 다시 한 번 확인할 수 있습니다. 이러한 이유로 고해성사를 화해의 성사라고도 합니다.

그런데 우리가 죄를 고백할 때 왜 하느님에게 직접 하지 않고 신부님을 통해서 하는 걸까요? 예수님께서서는 부활하신 후 제자들에게 죄를 사할 수 있는 권한을 위임하셨고 사도들에게 넘겨주신 이 사죄권을 다시 사도들의 후계자인 사제에게 계승되었습니다. 그렇기 때문에 가톨릭 신자들은 신부님 앞에서 죄를 고백하고 용서를 받는 것입니다.

그리고 신부님께 죄를 고백하는 또 한 가지 이유는 죄의 특성 때문입니다. 우리는 세례성사를 통해서 하느님의 자녀가 되고 또 교회의 일원이 되는데, 죄를 짓게 되면 하느님을 욕되게 하는 것은 물론이고 교회에도 누를 끼치는 것이기 때문에 하느님과 교회와의 화해를 위해서 그리스도를 대신하고 동시에 교회를 대표하는 사제에게 고백을 하게 되는 것입니다.

또한 심리적으로도 죄를 신부님께 고백하고 나면 내적인 해방감을 얻으며 신부님의 사죄경을 통해서 자신의 죄가 정말로 용서 받았다는 확신을 얻을 수가 있습니다. 마지막으로 죄의 예방에도 효과가 있습니다. 왜냐하면 부끄러움을 무릅쓰고 신부님에게 죄를 고백함으로써 같은 죄를 반복하지 않겠다는 결심을 더욱 굳건히 할 수 있기 때문입니다. 신부님들이 고해성사에서 알게 되는 모든 내용은 꼭 비밀을 지키도록 교회법에 규정되어 있으므로(교회법 983조) 신자들은 혹시나 하는 마음을 버리고 자신의 죄를 솔직하게 고백해야 합니다.

이러한 **고해성사**를 위해서는 다음과 같이 **다섯 가지의 요소**가 필요합니다.

- 1) **성찰** - 고해 성사를 보기 전에 자신이 잘못된 것이 무엇인지 살펴 알아내는 것.
- 2) **통회** - 성찰로 알아낸 죄를 뉘우치는 것.
- 3) **정개** - 다시는 죄를 짓지 않겠다고 결심하는 것.
- 4) **고백** - 알아낸 잘못을 겸손되이 고해 사제 앞에서 밝히는 것.
- 5) **보속** - 죄를 사해 주는 고해. 사제가 죄의 고백을 들은 다음 정해 주는 기도나 선행, 희생 등을 말한다.

이는 잘못에 대한 벌이기에 고해소 밖에 나와 반드시 해야 한다.

만약 신부님이 주시는 보속을 지키지 않는다면 어떻게 될까요? 보속을 실천하지 못한 경우라 하더라도 고해성사가 무효가 되는 것은 아닙니다. 죄의 통회와 신부님의 사죄경을 통해 이미 죄의 사함이 이루어졌기 때문입니다. 하지만 고해성사가 완성된 것도 아니므로 다음 고해성사 때 보속을 실천하지 않은 사실도 함께 고백해야 합니다.

교회에서는 보통 3~4개월에 한번 고해성사를 받도록 권장하고 있으며, 특히 우리나라는 전교 지역이기 때문에 한국 교회에서는 1년에 두 번, 부활과 성탄 시기에 관공성사를 마련하여 의무적으로 고해성사를 받도록 하고 있습니다. <주교회의의 사목적 배려 방안으로 관공성사 기간 이후라도 성사를 보시고 성사표를 제출하시면 됩니다>

우리 공도성당 교우 여러분, 예비자 여러분들 모두 고해성사를 통해 하느님과 화해하고 하느님의 사랑을 확인 하는 기회를 많이 가질 수 있도록 노력하시길 바랍니다.

「출처 : 평화방송(PBC), 가톨릭 대사전」

공도성당 우리교우 상가록



**출세
가구** **큐수방®**

우수중소가구



안성시 공도읍 마정리 503-17
(문기초등학교 맞은편 가구단지내)

☎010-3377-8133 이 화 실 (스텔라)



AUTO Q

기아자동차 Q 서비스

안성공도점

전차종 정비

TEL : 031)691-5857/010-9704-5859

(대림동산입구 SK주유소 옆) 김희수 바실리오

YBM 'E·C·C·I
공도

“결과의 차이가 큰 영어”

Building the Great Future!

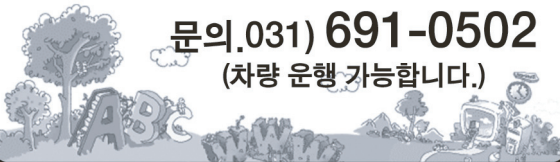

문의.031) 691-0502
(차량 운행 가능합니다.)

박수진음악학원

“교육도 환경도 퀄리티가 다릅니다!”

개인의 수준에 따른 체계적인 1:1 레슨
수요 무료 특강 및 성당 반주법 수업

우미린퍼스트빌 상가3동 204호

TEL : 031) 655-9541

010-9119-9541

원장. 박수진 리더아 / 현. 안성성당 지휘자



차량운행



**플라톤 이데아
국어·논술학원**

중·고등부

국어 · 사회 · 세계사
문법 · 토론 · 논술

“대입논술전문”



공도벽산블루밍1상가 3층(원장, 서종현 안드레아)

010-9187-6030

태산공인중개사사무소

아파트 / 토지 / 공장 / 건물 / 창고 전문
인테리어(도배,장판,화장실수리,페인트,싱크대,신발장고체)

“매매 / 전세 및 대출상담 / 교우우대”

안성시 공도읍 벚꽃길 70(태산A상가 105호)

TEL : 010-5686-0889

대표/공인중개사 박명순 마리아

“우리가 가진 것을 서로 나누고 친교하라”

“프란치스코 교황”

우리 본당 교우분들이 운영하시는 사업장입니다.
공도성당 신자 여러분의 많은 관심과 이용바랍니다.

〈주보광고비 안내〉

12개월 30만원 / 6개월 20만원

“월광고비 5만원”



본당 주보 성인 “하늘에 올림을 받으신 성 마리아”

본당 재정 현황 [10/15 ~ 10/21]

수입 및 지출 현황

수입		지출	
계정	금액	계정	지출
가수금	1,237,000	가수금	1,731,000
미사예물	830,000	단체보조비	600,000
교무금 (과년도포함)	6,070,000	행사비	377,630
건축현금	12,765,000	예비자교육비	63,360
기타현금	1,490,000	봉사자교육비	20,000
후원금	3,000,000	청년교육비	600,000
기타수입	400,000	자선활동비	100,000
주일현금	2,526,500	소모품비	122,300
특별봉헌금 (전교주일)	1,342,900	수수료수선비	34,420
성소후원금	330,000	잡비	80,000
감사현금	50,000	보험료	19,850
자선수입	100,000		
수입 계	30,141,400	지출 계	3,748,560

교무금 책정 및 납부 현황

총 세대수		1,420 세대	
책정 세대	548세대	책정 비율	38.6%
납부 세대	519세대	납부율	36.5%

건축현금 <CMS 포함> 봉헌자 현황

10/16 (화)	연령회			2,000,000
	정수기	100,000	차지영	20,000
	임건성	100,000	한성우	200,000
	김경철	200,000	이환희	50,000
	이연기	10,000	윤국한	35,000

10/17 (수)	이상운	100,000	김중복	50,000
	민호순	100,000	한경희	100,000
	이혜정	100,000	오지현	300,000
	최병진	1,000,000	명남훈	5,000,000
10/18	최영준	100,000		
10/19 (금)	정윤희	200,000	송영례	100,000
	이수경	50,000	염현정	100,000
10/20 (토)	이도한	100,000	이욱진	150,000
	이승옥	1,000,000	조슬기	10,000
	박형식	100,000		
10/21 (일)	임현백	1,000,000	조규정	100,000
	익명	100,000	서광원	100,000
	김향란	100,000		
건축현금 합계 : 12,765,000원 ★ 봉헌 해주신 교우, 단체에 감사드립니다 ★ 총 공사 비용 : 약 86억원 + α / 기공식 현재 건축현금 총 합계 3,475,261,532원 / 40.4%				

성전 신축을 위한 공동체 활성화

목주기도 현황 [건축 봉헌을 위한 300만단]

1 지역	1,800단	3 지역	1,855단
2 지역	785단	4 지역	3,182단
합 계 : 7,622 단 집계 : 신비로운 장미 pr.			
목표 단수	현재	달성율	
3,000,000단	1,764,804단	58.8%	

수원역자동차운전전문학원	광교내과의원	삼성화이트치과
“올바른 운전교육” 권선구 매송고색로 828-17 (평동) 수원역 뒤 평동 대로변 ☎ 296-9696 www.driverschool.co.kr 하승엽(루가)	중 합 건 강 검 진 위 · 대장 내시경 영통구 센트럴타운로 15, 신의초교 건너편 아이플러스 3층 ☎216-7321, F.216-7327 내과전문의 원장 백중철(루카)	치아교정 임플란트 심미치료 이의동 1340 성희프라자 306호 신봉초교 옆 신한은행 3층 ☎215-7335, F.215-7336 치의학박사 주용진(베드로)

㉠ 주일 · 평일 미사 참례율 [10/15 ~ 10/21]

신자수	구분	시 간	인 원	참례율
3,782	주 일 미 사	청소년	146명	782명 20.7%
		교 중	289명	
		초등부	222명	
		청 년	125명	
	평 일 미 사	월요일	46명	평균 61명
		화요일	85명	
		수요일	42명	
		목요일	91명	
		금요일	44명	
본 당 신 자 현 황	냉담 교우		거주 불명	
	1,172명 31%		469명 12.4%	

공 동 체 소 식

㉠ 구역 주일 전례 봉사 및 청소 봉사

지역 / 구역	청소 봉사	주일 전례 봉사
1지역 3구역	10월 27일	10월 28일
1지역 4구역	11월 3일	11월 4일

㉠ 전입 교우 환영 합니다!

※ 전입 오신 교우 분께서는 본당 사무실을 방문하시어 교무금 책정과 전입 명단 확인 부탁드립니다.

세대주	세례명	전화번호	지역/구역/반
조돈부	요한	010-2263-5170	1지역 5구역 1반
황종서	가브리엘	010-7262-4833	3지역 1구역 1반
김세환	토마스 아퀴나스	010-4377-1965	4지역 1구역 1반

㉠ 초등부 6학년 견진성사 대상자

남양성지 성지순례

- ▶ 10월 21일(일) 남양성지
- ▶ 견진성사를 준비하는 어린이들을 위해 많은 관심과 기도 부탁드립니다.



교구 교육 안내

㉠ 제 52차 교구 성경 특강

- ▶ 주제 : 복음 선교의 모범인 바오로 사도
- ▶ 강사 : 이승환 신부 (능평 성당 주임)
- ▶ 일시 : 11월 29일(목) 10:00 ~ 16:00
- ▶ 장소 : 정자동 주교좌 성당
- ▶ 참가비 : 7,000원 (중식 별도)
- ▶ 문의 : 제1대리구 복음화2국 031-8019-5400

릴리엄 이화 발레	멘 토 미 술 학 원	동 생 한 의 원
키즈반, 전공반, 성인반 연무중 옆 모닝글로리건물 4층 (이의동 센트럴타운로 100번길 8) ☎ 031-214-7713 원장 김미지 릴리아나	미대입시전문 미술학원 상현역 4변출구 프리미어타워 5층 문의 전화 ☎ 212-0311 박기현(이나시오로올라)	디스크·협착증·관절질환 두통·어지럼증·턱관절장애 주 나 요 법 ☎ 212-7566 / 이주대 삼거리 원장 이전용 (요한)

연중30주일 화답송



주 - 님 - 이 큰 일을 하셨기에 우 - 리는 기 - - 배 하였네

미사 및 전례

주 일	06:00, 11:00(교중), 19:00(청년)
토 요 일	15:00 (어린이), 19:00(청소년)
평 일	월 06:00 화,목19:30 수,금 10:00
성모산심 미사	첫 토요일 오전 10시
성체현시	매월 첫 목요일 미사 후
고 해 성 사	매 미사 30분전
유 아 세 례	1월,4월,7월,10월 첫주교중미사후
환자 영성체	매월 첫째 주 금요일 오후 2시

화답송 후렴

29일 (월)	㉞에페소서 4,32-5,8 +루카 13,10-17 ◎사랑받는 자녀답게 하느님을 본받는 사람이 되어라. ◎영성체송 : 당신의 구원에 우리가 환호하며, 하느님 이름으로 깃발을 높이 리이다.
30일 (화)	㉞에페소서 5,21-33 +루카 13,18-21 ◎행복하여라, 주님을 경외하는 모든 사람!
31일 (수)	㉞에페소서 6,1-9 +루카 13,22-30 ◎주님은 말씀마다 참되시네.
1일 (목)	㉞요한묵시록 7,2-4,9-14 ㉞요한 1서 3,1-3 +마태오 5,1-12 ◎주님, 이들이 당신 얼굴을 찾는 세대 이옵니다.
2일 (금)	1)첫미사 ㉞요한 19,1.23-27 ㉞로마서 5,5-11 +마태오 5,1-12 ◎주님은 나의 빛, 나의 구원이시다. 2)둘째미사 ㉞지혜서 3,1-0 ㉞로마서 5,17-21 +마태오 11,25-30 ◎나는 주님 앞에서 걸어가리라. 살아 있는 이들의 땅에서 걸으리라.

연중 30주일 말씀

“스승님, 제가 다시 볼 수 있게 해 주십시오.”
(마르코 10,51)

성경 속 동식물

유대인에게 생소했던 돌고래

인간에게 사랑받는 동물 중 하나인 돌고래는 환경 친화력과 생존 능력, 의사소통 능력 등이 뛰어난 동물이다. 유대인들에게 돌고래 가족은 구하기가 어려워서 매우 귀한 것으로 소중하고 특별한 곳, 즉 성막과 성전 (탈출 26,14; 민수 4,6.25 참조) 등에 사용했다. 성경에서 고래로 추측되는 동물은 요나의 이야기에 나타난다.(요나2,1; 마태 12,40 참조) 이스라엘 민족에게 베푼 하느님 사랑을 표현할 때 고래가족으로 만든 신이 등장하기도 한다.(에제 16,10)

「성경 속 동식물」
가톨릭평화방송 · 평화신문 발행

주간 성가번호

	입당	봉헌	성체	파견
28일(주일)	421	510,342	182,165	271
29일(월)	20			21
30일(화)	399	510	180	68
31일(수)	451	340	151	271
1일(목)	434	211	198	294
2일(금)	229	210	151	227

하느님 품으로 가신 분!

“주님 품 안에서 영원한 안식을 누리게 하소서!”

- 김 계 중 베드로 2014년 11월 1일 선종
- 김 선 숙 미카엘 2015년 11월 1일 선종

감사헌금 봉헌 (10월 15일 ~ 10월 21일)

김 현 자 마리아	50,000원
--------------	---------

**한 가족 되심을 환영합니다.
(10월 전입교우)**

마태오 6-1	이자경 엘리사벳	수원 / 철산
마태오 4-2	전혜정 벨라멧다	수원 / 철산
마태오 5-2	정다경 로즈마리	수원 / 철산
마태오 4-4	이만덕 배르노	수원 / 철산
마태오 2-3	김현정 아네스	서울/신대방동
마태오 2-3	김소유 안나	수원/복음화국

안녕히 가세요. (10월 전출교우)

루카3-3	유현식 F.하비에르	서울 / 신사동
마태오1-1	유순상 고르디오	수원 / 하안

+모집 합니다

1) 레지오 단원

성모성심 꾸리아단장 박인성 베네딕도 ☎010-4010-0580
천주의성모 꾸리아 단장 최영희 레지나 ☎010-9253-0175

2) 우리농 봉사자 정희주 데레사 ☎010-3493-2325

3) 축구선교회 : 이길도 다마스 ☎010-2349-8247

4) 독서회 : 이교남 아가다 ☎010-6281-0256

5) 성가대 : 이영숙 글라라 ☎010-6202-0334

6) 청년성가대: 윤석표 토마스 ☎010-9077-0465

7) 탁구동호회 : 조성현 요셉 ☎010-4815-4172

8) 헌화회 : 성은란 로사리아 ☎010-5266-3349

9) 무지개산악회 : 김필수 요한사도 ☎010-9099-3340

10)반주자 : 변정화 마리아 ☎010-5299-2619

11)빈첸시오회 : 서원희 안나 ☎010-8753-2347

12)요셉회 : 신종명 요한사도 ☎010-3502-9044

13)솔트레야 : 이이재 베드로 ☎010-8812-8803

14)성령기도회 : 김경애 율리아 ☎010-3166-1724

15)M.E : 문두선 문우요한 ☎010-3790-5712

노화자 아네스 ☎010-3484-6153

16)차량봉사회: 김성주 안토니오 ☎010-2240-6405

교우들의 일터입니다 : 이용합니다.

에스에이 코리아(주)

뉴케슬 브라운. 스트롱보우골드. 볼머스·
킹피셔. 풀몬(레드. 화이트. 로제)
(세계 수입맥주)
가까운 이마트, 홈플러스 구매가능
☎ 02-2682-8126 (www.sa-korea.com) 대표 문 보
선 아담

주요 광고양개

☞ 월 4회 게재 - 20,000원
광고를 원하시는 분은 사무실로 문의 바랍니다.
교우들의 일터를 이용합니다.

레드박스(포장이사 전문)

처음부터 끝까지 고객님의 감동을 전해드리는
레드박스 익스프레스가 되겠습니다.

<http://redbox24.co.kr>

☎1566-3324 . (F) 02-831-0225

오 순 임 안나

● **혼인 안내** ●

- 준비서류 :
혼인관계 증명원 1통 (전체기록 분),
가족관계증명원, 세례증명서, 혼인교리 이수증.
- 혼인강좌는 수원교구 홈페이지에서 신청하실
수 있습니다. (매월 2,4주 주일 교구청 실시)
- ※혼인하기 적어도 한달 전에 서류를 준비하시
어 사무실로 제출바랍니다

● **차량봉사자를 모집합니다** ●

- 주일 노약자를 위한 차량 봉사를 하실 수
있는 신자분은 사무실로 연락바랍니다.
(자격: 1종 운전면허)

● **미사봉헌 안내** ●

- ▶미사 (생미사, 위령미사) 신청은 늦어도
하루 전까지 사무실에 직접 오셔서 신청해
주시기 바랍니다.
(당일 미사와 전화접수는 안 받습니다.)

교무금은 신자의 의무입니다. 매월 주님께

감사하는 마음으로 정성껏 바쳐야 합니다.

전입 오신 분이나 새로 책정하실 분은 사무실로
오시어 신청하시기 바랍니다.

하느님 품으로 가신 분!

“주님 품 안에서 영원한 안식을 누리게 하소서!”

- 김 계 중 베드로 2014년 11월 1일 선종
- 김 선 숙 미카엘 2015년 11월 1일 선종

감사헌금 봉헌 (10월 15일 ~ 10월 21일)

김 현 자 마리아	50,000원
--------------	---------

**한 가족 되심을 환영합니다.
(10월 전입교우)**

마태오 6-1	이자경 엘리사벳	수원 / 철산
마태오 4-2	전혜정 벨라델타	수원 / 철산
마태오 5-2	정다경 로즈마리	수원 / 철산
마태오 4-4	이만덕 배르노	수원 / 철산
마태오 2-3	김현정 아네스	서울/신대방동
마태오 2-3	김소유 안나	수원/복음화국

안녕히 가세요. (10월 전출교우)

루카3-3	유현식 F.하비에르	서울 / 신사동
마태오1-1	유순상 고르디오	수원 / 하안

+모집 합니다

- 1) 레지오 단원
성모성심 꾸리아단장 박인성 베네딕도 ☎010-4010-0580
천주교성모 꾸리아 단장 최영희 레지나 ☎010-9253-0175
- 2) 우리농 봉사자 정희주 데레사 ☎010-3493-2325
- 3) 축구선교회 : 이길도 다마스 ☎010-2349-8247
- 4) 독서회 : 이교남 아가다 ☎010-6281-0256
- 5) 성가대 : 이영숙 글라라 ☎010-6202-0334
- 6) 청년성가대: 윤석표 토마스 ☎010-9077-0465
- 7) 탁구동호회 : 조성현 요셉 ☎010-4815-4172
- 8) 헌화회 : 성은란 로사리아 ☎010-5266-3349
- 9) 무지개산악회 : 김필수 요한사도 ☎010-9099-3340
- 10)반주자 : 변정화 마리아 ☎010-5299-2619
- 11)빈첸시오회 : 서원희 안나 ☎010-8753-2347
- 12)요셉회 : 신종명 요한사도 ☎010-3502-9044
- 13)솔트레야 : 이이재 베드로 ☎010-8812-8803
- 14)성령기도회 : 김경애 율리아 ☎010-3166-1724
- 15)M.E : 문두선 문우요한 ☎010-3790-5712
노화자 아네스 ☎010-3484-6153
- 16)차량봉사회: 김성주 안토니오 ☎010-2240-6405

교우들의 일터입니다 : 이용합니다.

에스에이 코리아(주)

뉴케슬 브라운 . 스트롱보우골드. 볼머스 ·
킹피셔. 풀론(레드. 화이트. 로제)
(세계 수입맥주)
가까운 이마트, 홈플러스 구매가능
☎ 02-2682-8126 (www.sa-korea.com) 대표 문 보
선 아담

주보 광고안내

☞ 월 4회 게재 - 20,000원
광고를 원하시는 분은 사무실로 문의 바랍니다.
교우들의 일터를 이용합니다.

레드박스(포장이사 전문)

처음부터 끝까지 고객님의 감동을 전해드리는
레드박스 익스프레스가 되겠습니다.

<http://redbox24.co.kr>

☎1566-3324 . (F) 02-831-0225

오 순 임 안나

● 혼인 안내 ●

- 준비서류 :
혼인관계 증명원 1통 (전체기록 분),
가족관계 증명원, 세례증명서, 혼인교리 이수증.
• 혼인강좌는 수원교구 홈페이지에서 신청하실
수 있습니다. (매월 2,4주 주일 교구청실시)
※혼인하기 적어도 한달 전에 서류를 준비하시
어 사무실로 제출바랍니다

● 차량봉사자를 모집합니다 ●

- 주일 노약자를 위한 차량 봉사를 하실 수
있는 신자분은 사무실로 연락바랍니다.
(자격: 1종 운전면허)

● 미사봉헌 안내 ●

- ▶미사 (생미사, 위령미사) 신청은 늦어도
하루 전까지 사무실에 직접 오셔서 신청해
주시기 바랍니다.
(당일 미사와 전화접수는 안 받습니다.)

교무금은 신자의 의무입니다. 매월 주님께
감사하는 마음으로 정성껏 바쳐야 합니다.
전입 오신 분이나 새로 책정하실 분은 사무실로
오시어 신청하시기 바랍니다.

연중30주일 화답송



주 - 님 - 이 큰 일을 하셨기에 우 - 리는 기 - 배 하였네

미사 및 전례

주 일	06:00, 11:00(교중), 19:00(청년)
토 요 일	15:00 (어린이), 19:00(청소년)
평 일	월 06:00 화, 목 19:30 수, 금 10:00
성모신심 미사	첫 토요일 오전 10시
성체현시	매월 첫 목요일 미사 후
고 해 성 사	매 미사 30분전
유 아 세 례	1월, 4월, 7월, 10월 첫주교중미사후
환자 영상체	매월 첫째 주 금요일 오후 2시

화답송 후렴

29일 (월)	☞에페소서 4,32-5,8 +루카 13,10-17 ◎사랑받는 자녀답게 하느님을 본받는 사람이 되어라. ◎영성체송 : 당신의 구원에 우리가 환호하며, 하느님 이름으로 깃발을 높이 리이다.
30일 (화)	☞에페소서 5,21-33 +루카 13,18-21 ◎행복하여라, 주님을 경외하는 모든 사람!
31일 (수)	☞에페소서 6,1-9 +루카 13,22-30 ◎주님은 말씀마다 참되시네.
1일 (목)	☞요한묵시록 7,2-4,9-14 ☞요한 1서 3,1-3 +마태오 5,1-12 ◎주님, 이들이 당신 얼굴을 찾는 세대 이옵니다.
2일 (금)	1)첫미사 ☞요기 19,1,23-27 ☞로마서 5,5-11 +마태오 5,1-12 ◎주님은 나의 빛, 나의 구원이시다. 2)둘째미사 ☞지혜서 3,1-0 ☞로마서 5,17-21 +마태오 11,25-30 ◎나는 주님 앞에서 걸어가리라. 살아 있는 이들의 땅에서 걸으리라.

연중 30주일 말씀

“스승님, 제가 다시 볼 수 있게 해 주십시오.”
(마르코 10,51)

성경 속 동식물

유대인에게 생소했던 돌고래

인간에게 사랑받는 동물 중 하나인 돌고래는 환경 친화력과 생존 능력, 의사소통 능력 등이 뛰어난 동물이다. 유대인들에게 돌고래 가족은 구하기가 어려워서 매우 귀한 것으로 소중하고 특별한 곳, 즉 성막과 성전 (탈출 26,14; 민수 4,6.25 참조) 등에 사용했다. 성경에서 고래로 추측되는 동물은 요나의 이야기에 나타난다.(요나2,1; 마태 12,40 참조) 이스라엘 민족에게 베푼 하느님 사랑을 표현할 때 고래가족으로 만든 신이 등장하기도 한다.(에제 16,10)

「성경 속 동식물」
가톨릭평화방송 · 평화신문 발행

주간 성가번호

	입당	봉헌	성체	파견
28일(주일)	421	510,342	182,165	271
29일(월)	20			21
30일(화)	399	510	180	68
31일(수)	451	340	151	271
1일(목)	434	211	198	294
2일(금)	229	210	151	227

2018년 11월 - 역량성원일

일	월	화	수	목	금	토
	<ul style="list-style-type: none"> ◎이탈민 차 봉사 - 탁구동호회 			1 <ul style="list-style-type: none"> ◎성체현시(미사 후) • 성령기도회(101) 	2 (워킹의 날) <ul style="list-style-type: none"> ◎워킹의 날 미사 - 오전 6시, 10시 • 여성레지오 ◎환자영성체 	3 <ul style="list-style-type: none"> ◎첫 토요일 신심미사 - 태초야기 축복 - 봉사자 교육 ◎광명지구초동부 늘샘잔치 ◎ 화서동성당 신축기금 마련 방문 (4일까지)
4(연중31주일) <ul style="list-style-type: none"> • 사제양성 2차 헌금 • 상임위원회 (미사 후) ◎화서동성당 신축기금 마련 방문 • 민첸시오회 	5	6 <ul style="list-style-type: none"> • 남성 및 직장인 레지오 • 여정 	7 <ul style="list-style-type: none"> • 무지개 성경대학 ◎송 배네틱도 휴가 (9일까지) 	8 <ul style="list-style-type: none"> ◎분당신부 교육(교구청) • 성령기도회(101) 	9 <ul style="list-style-type: none"> • 여성레지오 ◎ 분당금장 	10 <ul style="list-style-type: none"> ◎분당 금장 ◎수능수험생 인수 (지역미사 중)
11(연중32주일) <ul style="list-style-type: none"> ◎ 여빈사자 입교식 • 민첸시오회 	12	13 <ul style="list-style-type: none"> ◎사부장 인수 • 남성 및 직장인 레지오 • 여정 	14 <ul style="list-style-type: none"> • 무지개 성경대학 	15 <ul style="list-style-type: none"> ◎수능수험생 부모 피정 ◎연도제 • 전례단회의(미사 후) • 성령기도회(미사 후) • 성모성심 O.(오후2시) 	16 <ul style="list-style-type: none"> • 여성레지오 	17 <ul style="list-style-type: none"> ◎ 직원회의(10시 30분) • 관면환배(지역미사 중)
18(연중 33주일) <ul style="list-style-type: none"> - 평신도 주일) • 해설단 • 독서회 • 민첸시오회 • 원금위원회 ◎예비신학생 모임 	19	20 <ul style="list-style-type: none"> • 원주의 성모 O.(오후2시) • 남성 및 직장인 레지오 • 여성중앙 	21 <ul style="list-style-type: none"> • 무지개 성경대학 • 여정중앙 	22 <ul style="list-style-type: none"> • 성령기도회 	23 <ul style="list-style-type: none"> • 여성레지오 	24 <ul style="list-style-type: none"> ◎무지개산악회 정기산행 ◎공생공민말말사회적 기금 방문 • 청소년위원회 (오후5시30분)
25(그리스도왕 대축일) <ul style="list-style-type: none"> • 민첸시오회 • 연경회 • 소공동체위원회 ◎공생공민말말 사회적기업 방문 	26 <ul style="list-style-type: none"> ◎수녀님 안례피정 (12월 5일까지) 	27 <ul style="list-style-type: none"> ◎부제수품을 위한 9일기도 시작 • 남성 및 직장인 레지오 • 성물방용사자 (미사 후) 	28 <ul style="list-style-type: none"> ◎무지개산악대 중앙 	29 <ul style="list-style-type: none"> • 성령기도회 • 평단합 / 제분과 / 제대회 	30 <ul style="list-style-type: none"> • 여성레지오 	

구성도 (求聖徒)

- 구-구할 구
- 성-성스러운 성
- 도-무리 도



1. 바깥 원호의 글자 의미
DIOCESE OF SUWON 수원교구
PARISH OF GUSEONG 구성성당
SINCE 2001 본당 설립년도

2. 십자가 안의 글자 의미
ST. PETRUS YOU 성 유대철 베드로여
ORA PRO NOBIS 저희를 위하여 빌어 주소서.

3. 마크 안의 각 이니셜의 의미
Ⓢ EUCHARISTIA 성체 Ⓜ MARIA 성모 마리아
Ⓜ MARTYRIUM 순교 Ⓢ ST. PETRUS YOU 성 유대철 베드로
4. 붉은색 주보성인의 순교를 의미

▣ 전입을 환영합니다 (10/15~10/21)

성명(세례명)	가족수	구역 / 반	전입일	주소
박순희(효주아네스)	4	동부센 / 3반	10/17	동부센 103동 201호
고지연(아네스)	3	현대필 / 5반	10/18	경인주택 B동 201호
김문식(미카엘)	4	신창 / 2반	10/21	신창 101동 502호

▣ 전출 가시는 분들 안녕히 가십시오. (10/15~10/21)

성명(세례명)	구역 / 반	가족수	가시는 곳
임진숙(베레나)	동일2차2구역 / 2반	1	마산교구 대건
김정현(일대풍소)	동일2차2구역 / 2반	1	수원교구 광교2동
이승배(마티아)	교동LG / 2반	2	대전교구 온양신정동
천덕희(루치아)	구역외	1	서울대교구 성산동
박명신(가브리엘)	거주불명	4	수원교구 초지동

▣ 우리들의 정성 (10/15~10/21)

교무금	10,690,000	감사헌금	882,000	건축헌금	90,000
주일헌금	6,500,200	후원금	24,000	기타헌금	120,000
특별봉헌금	2,314,000	자선헌금	1,950,000	이자수익	1,862,702

*감사헌금:50만-김주현/30만-심민자-5만-박문보/3만5천-최영숙 (소계:90,000원)

*건축헌금:6만-정은영/3만-이은영 (소계:90,000원)

*자선헌금:100만-보태니컬아트(꽃그림)/50만-여성소공동체/40만-최영자/5만-사제관
(소계:1,950,000원)

▣ 교무금, 감사헌금 납입 계좌 안내

*교무금 납입계좌: (우리은행)667-325104-13-001 예금주: (재)천주교 수원교구유지재단
*교적이 우리본당에 있는 분만 가능하며, 입금시 책정자 성함으로만 입금해주시기 바랍니다.
*감사헌금, 건축헌금: (농협)355-0004-5001-13 예금주: (재)천주교 수원교구유지재단

▣ 사랑의 교무금 봉헌 정신

사랑의 교무금 봉헌은 하느님께 사랑받고 있는 내 삶의 모든 것을 감사드리는 사랑의 응답이며 신앙의 행위입니다. 세대별로 매월 정성껏 봉헌하여 하느님께 감사를 드립니다. “너희는 번제물과 친교제물과 십일조와 혼들어 바치는 예물과 서원 제물과 자원제물과 소나 양의 만배를 그리로 가져가 바쳐야 한다.” (신명12,4-7)

▣ 2018 교무금현황(10/23) 매월 세대별로 정성껏 봉헌해 주시기 바랍니다.

세대수	2,961	책정비율	39.2%	책정세대	1,161	책정액	57,477,000
-----	-------	------	-------	------	-------	-----	------------

124. 혼인한다는 것은 무엇을 의미하나요?

누군가와 혼인한다는 것은 그에게 자기 자신을 온전히 내어 주는 것을 뜻합니다. 남자와 여자는 각자 육체적으로 그리고 정신적으로 일구었던 모든 것을 함께 나누어야 하며, 서로를 위해 존재해야 합니다. 혼인은 모든 삶의 영역을 포함합니다. 올바른 성적 만남의 장소인 혼인 안에서 남자와 여자가 서로 나누는 사랑을 통해 아이를 출산할 수 있습니다. 말하자면 혼인은 근본적으로 자녀와 함께 가정을 확장하는 일을 지향합니다. 이러한 모든 관점에서 보자면, 동성 혼인은 성립되지 않습니다. 그러나 그렇다고 해서 동성 배우자를 선택한 사람을 배척하는 일은 하지 않도록 해야 합니다.

125. 혼인은 가정에 어떤 의미가 있나요?

혼인은 가정의 근본 토대입니다. 혼인이 아직 성사와 하느님의 위대한 구원 표지이기 이전에도, 교회의 체험과 확신에 의하면 혼인은 남자와 여자와 자녀들의 공동생활을 위한 최상의 기초였습니다. 오직 여기에서만 시간이나 조건에 구애받지 않는 무조건적인 신의가 보증됩니다. 그래서 혼인은 모든 가정 구성원들에게 인간적으로 적절하고 필요한 보호 공간과 계발 공간을 제공하는 것입니다.

126. 다른 형태의 공존은 어떻게 평가할 수 있나요?

교회는 혼인과 가정을 남자와 여자의 가장 간절한 갈망과 어울리는 성소로 봅니다. 교회가 이것을 분명하게 강조하지만 오늘날은 성(性)과 인간 상호 간의 결합, 감정과 책임, 성과 후손, 협력 관계와 가정 사이의 긴밀한 결합이 점점 해체되는 상황입니다. 하지만 교회는 다른 방식으로 함께 살아가는 사람들을 인자롭게 대하고, 이런 형태들을 기회가 있을 때마다 완전한 혼인 성소에 다다를 수 있도록 회개의 길로 이끌고 변화시키려고 노력합니다.

127. 자녀 출산도 혼인에 속하나요?

물론입니다. 혼인이 가정의 일부를 이루듯이, 가정도 혼인의 일부를 이룹니다. 이 둘은 서로 깊이 관련되어 있습니다. 간략하게 이렇게 말할 수 있습니다. “혼인이 없이는 가정이 없고, 가정이 없이는 혼인이 없다.” 혼인은 자녀의 출산과 교육, 그리고 그들과 함께 하는 삶을 목표로 합니다. 그러기에 서로 깊이 신뢰하는 부부는 자녀를 거부하지 않습니다. “두 분은 하느님께서 주실 자녀를 사랑으로 받아들이고 그리스도와 교회의 가르침에 따라 그들을 기르겠습니까?” 주례 사제가 묻는 이러한 질문에 혼인 당사자는 긍정으로 답해야 합니다. 그래야 혼인이 이루어질 수 있습니다.

128. 자신의 아이를 갖는 것이 불가능한 부부는 어떻게 해야 하나요?

자녀를 갖지 못한다고 해서 이들의 혼인이 가치가 낮아진 것은 아닙니다. 왜냐하면 자녀 출산이 혼인의 유일한 목적이 아니기 때문입니다. 혼인 생활이 간절히 원하던 자녀들을 통해서 완성되지 않을지라도 이들의 불가해소적인 특성과 결합의 가치는 그대로 있는 것입니다. 이러한 경우에 부부는 자녀를 입양하거나 다른 방식으로 친척이나 친구들의 자녀들을 돌볼 수 있습니다. 자녀가 없는 부부가 외로운 사람들을 위해 마음을 열고 사회에 적극 참여하면서 지낸다면, 열매를 맺는 삶을 살 수 있습니다.

129. 자녀를 낳을 수 있다면, 몇 명이나 두어야 하나요?

부부는 하느님이 주시는 자녀들을 받아들여야 합니다. 그러나 이것은 모든 부부가 생각 없이 많은 자녀를 두어야 한다는 뜻이 아닙니다. 오히려 부부는 최근의 연구 결과처럼 자신의 정신적·육체적 건강 상태와 경제적·사회적 상황에 따라 부성애와 모성애를 책임질 수 있는 여부를 고려하여 자녀 수를 결정해야 합니다. 부부는 자신들의 육체 상태를 이해하는 것을 배워야 하고, 자연적 임신 조절법을 따라야 합니다. 자녀 출산의 시간 간격과 그 수에 대한 결정은 오로지 부부의 몫입니다. 이것은 부부가 이미 태어난 자녀, 가정과 사회에 대한 자신들의 의무를 고려하면서 하느님 앞에서 행사할 수 있는, 타인에게 양도할 수 없는 권리입니다.

교우와 거래합니다

<p style="text-align: center;">연세플러스 치과 임플란트.보철치주치료</p> <p style="text-align: center;">연남동 삼성래미안2차@ 정문 국민은행 빌딩 4층</p> <p style="text-align: center;">☎ 283-2863 원장: 문성균(스테파노)</p>	<p style="text-align: center;">가족처럼 돌보겠습니다. </p> <p style="text-align: center;">경동한의원</p> <p style="text-align: center;">통증, 비염, 아토피, 비만, 난임 교통사고, 자동차보험 동부센트레빌&동일하이빌@ 입구</p> <p style="text-align: center;">☎ 285-9075 원장: 한의학 박사 김정우(요셉)</p>	<p style="text-align: center;">하 이 난 중국요리 전문점</p> <p style="text-align: center;">예약: ☎ 285-2266 이현창(요셉) / 최옥남(아네스) ※배달합니다.</p> <hr/> <p style="text-align: center;">모텔면역센터</p> <p style="text-align: center;">1°C가 일으키는 기적을 체험하세요. 체온을 올려 면역력을 높이는 특수 암반육!</p> <p style="text-align: center;">☎ 284-5075</p>
<p style="text-align: center; border: 1px solid black; padding: 2px;">풍기인건 블리스</p> <p style="text-align: center;">신상품 입점 이월상품 70~30% 세일</p> <p style="text-align: center;">구성사거리 마복동 502-56 올리브스퀘어 2층 4호</p> <p style="text-align: center;">☎ 8005-8761 / 010-3945-7181 이광부(브루노)</p>	<p style="text-align: center;">구성치과의원</p> <p style="text-align: center;">임플란트, 보철, 교정치료 화요일, 목요일 야간진료 예약</p> <p style="text-align: center;">동부센트레빌@ 정문 연남동 KEB하나은행 2층</p> <p style="text-align: center;">☎ 283-2752 원장: 박정태(대건안드레아)</p>	<p style="text-align: center; background-color: black; color: white; padding: 2px;">남성 헤어컷 전문</p> <p style="text-align: center;">나이스 가이</p> <p style="text-align: center;">커트: 8,000원 염색: 13,000원 커트 + 염색: 20,000원 *항상 정성을 다합니다 마복동 524-8 연원마을 콜마트 앞</p> <p style="text-align: center;">☎ 287-1040 고수성(알비노) / 박미희(올리안나)</p>
<p style="text-align: center;">민속 떡 방앗간</p> <p style="text-align: center;">떡의 명가, 맞춤떡 전문</p> <p style="text-align: center;">잔치떡, 돌, 백일, 이바지, 생일, 케익형, 각종떡</p> <p style="text-align: center;">☎ 274-8183-4 / 010-5214-1757 박명자(회순루치아)</p>	<p style="text-align: center;">오예숙 헤어</p> <p style="text-align: center;">마복동 서울우유 정문 옆 성지빌딩 1층</p> <p style="text-align: center;">☎ 010-4263-3536 오예숙(아네스)</p>	<p style="text-align: center;">우리들 소아청소년과의원</p> <p style="text-align: center;">제일은행 구성지점 2층</p> <p style="text-align: center;">☎ 287-3904 백명신(크리스티나)</p>
<p style="text-align: center;">모든 치과 의원</p> <p style="text-align: center;">보철, 미백, 임플란트</p> <p style="text-align: center;">마복동 한성CC 앞 사거리 한성프라자 3층</p> <p style="text-align: center;">☎ 284-2859 원장: 정영선 이경진(엘리사벳)</p>	<p style="text-align: center;">세정 외형복원점</p> <p style="text-align: center;">자동차 복원, 덴트 광택, 판금 도장, 보험 수리</p> <p style="text-align: center;">마복동 254-2 마복동주민센터 진입로 삼거리</p> <p style="text-align: center;">☎ 286-4692 / 010-3723-4692 이두환(마태오)</p>	<p style="text-align: center;">할머니 분식</p> <p style="text-align: center;">김밥 단체 주문 받습니다</p> <p style="text-align: center;">마복로 167-1</p> <p style="text-align: center;">☎ 286-4635 / 010-4148-1540 나경애(카타리나)</p>
<p style="text-align: center;">뉴질랜드 마켓</p> <p style="text-align: center;">뉴질랜드 건강기능식품 & 화장품 구매 대행</p> <p style="text-align: center;">초록홍합, 마누카꿀, 프로폴리스, 비타민류, 천연화장품 등</p> <p style="text-align: center;">https://blog.naver.com/nohveronica</p> <p style="text-align: center;">☎ 010-7301-2549 노호경(베로니카)</p>	<p style="text-align: center;">쥬니헤어 미용실</p> <p style="text-align: center;">삼성래미안1차@ 분산상가 105호 (116동 앞(마복공원 가는 길목))</p> <p style="text-align: center;">☎ 010-6695-5805 이홍옥(올리안나)</p>	<p style="text-align: center;"></p> <p style="text-align: center;">용인 개떼놀이터</p> <p style="text-align: center;">500평 규모의 애견 동반 운동장 카페 AM 11:00 ~ PM 11:00</p> <hr/> <p style="text-align: center;">1인 1만원 (음료 포함, 식사 별도.) 강아지 무료(토, 일, 공휴일 1인1건 무료. 추가 1건당 5천원) 주차시 발렛비 2천원</p> <hr/> <p style="text-align: center;">마복동 494-1번지 ☎ 282-2355 장명석 (필레몬)</p>
<p style="text-align: center;">주보에 게재할 광고를 접수합니다 : 4회 60,000원(선납)</p>		

“예. 주님! 제가 주님을 사랑하는 줄을 주님께서 아십니다. (요한 21, 15)”

▣ 전입을 환영 합니다. [전입면담 꼭 해 주세요!]

세대주 성명(세례명)	본당 구역 / 반
김수정 스텔라	아이파크시티1구역 1반
조규민 미카엘	곡반2구역 2반
면담: 매월 첫째, 셋째 주 주일(교중미사 후) 교육관 시간: (요한방)에서 총회장님과 면담 바랍니다.	

▣ 전출가시는 분 안녕히 가시기 바랍니다.

세대주명 . 세례명	구역 / 반	가시는 곳 본당
양동희 요한	삼성	원천동

▣ 형제회(소공동체) 모임

구역	일시	모임(문의)	장소

▣ 주일 교중미사 교통(주차) 봉사

날 짜(주일)	봉사 담당
10월 28일	한솔 구역
11월 4일	아이파크시티1 구역
11월 11일	아이파크시티2 구역

▣ 주일 차량 운행 봉사자

날 짜(주일)	봉 사 자
10월 28일	김흥국 안드레아
11월 4일	김길태 요셉
11월 11일	김주홍 베네딕도
11월 18일	오석환 바오로

▣ 구역별 노틀담 사랑터 봉사 일정

날 짜(목요일)	구역
11월 1일	아이파크시티4 구역
11월 8일	한솔 구역
11월 15일	아이파크시티1구역
11월 22일	곡반2 구역

▣ 각 위원회, 단체별 모임

단 체	날 짜 · 시 간
소공동체위원회	10월28일(주) 교중미사 후
제분과위원회	10월30일(화) 저녁미사 후
청소년위원회	10월31일(수) 저녁 8시
연령회	11월 3일(토) 10시미사 후
상임위원회	11월 6일(화) 저녁미사 후

✚ 함께 기도 해 주세요.

* 박순임 벨라멧다 자매님 (현대 구역)
* 김춘선 루이사 자매님 (삼성 구역)
☞ 형제, 자매님들의 건강회복과 영적 여정을 위하여 함께 기도드립니다.

▣ 성전건립을 위한 구역별 목주기도 봉헌

구역	총 봉헌	
곡반1 구역	1,686,525단	
곡반2 구역	706,453단	
현대 구역	456,334단	
한솔 구역	519,565단	
삼성 구역	358,085단	
아이파크시티1 구역	188,021단	
아이파크시티2 구역	119,231단	
아이파크시티3 구역	98,698단	
아이파크시티4 구역	144,400단	
아이파크시티성심 구역	114,700단	
(10/13) 합계	주간 봉헌	(10/20)까지 봉헌
4,388,472단	1,600	4,390,072단

▣ 본당 이마트 마일리지 적립 방법

권선2동 성당 마일리지 (적립 번호: 174 번)
1. 스마트폰 앱(이마트)에서 174 ★권선2동성당 선택 등록 후 적립 (타지역점포 구매 건도 적립 가능)
2. 수원점(서비스센터)에서 지역단체 마일리지적립
3. 영수증 적립은 성전입구 우측 보관함에 넣어주세요 (수익금은 본당 건축기금으로 사용됩니다)

▣ 사무실 업무시간

요일	업 무 시 간
월	(휴무)
화 · 목	오후1시 ~ 저녁(7시30분)미사 후
수	오전9시 ~ 오후5시
금	오전9시 ~ 오후1시 (오전 근무)
토	첫째주(성모신심): 오전9시~저녁 미사후 오후1시 ~ 토요일저녁(주일미사) 후
주일	오전9시 ~ 오후5시(학생미사) 후

본 당 소 식

■ 주일 교증미사 신자맞이 안내

10월 28일	청소년위원회, 재정관리위원회
11월 4일	소공동체위원회(남성)
11월 11일	소공동체위원회(여성)
11월 18일	평신도 단체협의회
11월 25일	제분과위원회

■ 교무금 은행납부

- 은행명 : 수원 권선 신협(신협코드 : 048번)
- 예금자명 : 천주교 수원교구 유지재단
- 계좌번호 : 131 - 002 - 041305
- 입금하실 때 **반드시 성명과 세례명**(입금자 또는 납부자)으로 입금하여 주십시오.

■ 11월 4일 연중 제31주일

구분	11월 3일(토)		11월 4일 연중 제31주일					
	초등부 16:00	특전 19:00	06:00	09:00	11:00	16:00	19:00	21:00
해설	초등부 주일학교	장순덕 (베로니카)	손정식 (요한세자)	중.고등부 주일학교	조규택 (마르티노)	김동원 (아나다시아)	청년회	배진수 (세실리아)
독서	초등부 주일학교	김미숙 (루시아) 전숙희 (엘리사벳)	김성학 (가브리엘) 송옥희 (루시아)	중.고등부 주일학교	최재덕 (유스티노) 홍미란 (레지나)	김재균 (요셉) 홍계숙 (마리아)	청년회	한입석 (나타나엘) 황선주 (글라라)
담당구역	초등부	권선1, 한효	래미안	중.고등부	자이	e편한	청년회	
성체 분배자				김정환 (스테파노) 박주담 (미카엘)	조삼찬(루카) 박광진(바오로) 이상석(미카엘) 강재경(필립보)	최순길(대안드레아) 김정용(블라시오)		이정동 (베드로)
주일 미사 예물봉헌 가정	10월 28일(이번주): 씨미트빌 구역: 전병길 바르톨로메오, 김선아 로사리아 가정 11월 4일(다음주): 자이 구역: 윤완섭 베드로, 조명숙 카타리나 가정							

별별선물 별난판촉

각종행사 기념기념품/단체선물
 돌, 결혼, 칠순, 답례품/홍보, 판촉물
 대기업, 관공서 대량납품/5만가지상품
 ☎ 070-4228-2409
 김지수(안드레아)/박선희(엘리사벳)

NAVER 검색

권 선 한 의 원

사상제일, 한방내과, 부인과, 소아과 신경정신과, 침구과
 안·이비인후과, 성장(수협생), 비만 클리닉
 평일: 오전 9시 30분 ~ 오후 7시
 토요일, 공휴일: 오전 9시 30분 ~ 오후 5시
 원 장 : 강길성(프란치스코)
 권선시장 앞 T. 2 3 8 - 8 6 6 6 ~ 7

오늘입시미술학원

기초부터 입시까지
 홍대 미대 본교 디자인과 출신
 원장 선생님들이 담임제 수업
 원장 오 제 훈 (다 니 엘)

NAVER

권선전집(권선시장 내 25, 26호)

제사음식, 이바지 전, 모듬전, 녹두전
 식혜, 다양한 젓갈 등 판매합니다.

★저희 가게는 판매하는 음식들
 손수 만들고 있습니다★

※ 첫째 셋째 주일 휴무

♣주문환영♣ 서성욱(안젤라)

☎ 031-232-5166, 010-9936-3466

맞춤정장 살로토 수원

결혼예복(턱시도 겸용) 및 혼주복,
 남,녀 일반정장/셔츠/코트 맞춤,
 수제화, 연미복 맞춤

최재한(안드레아), 최정현(안젤로)
 (신자 및 성당예식시 커플셔츠제작)

☎ 070-8836-8787

영통구 권선로 882번길 37 1층
 (이마트 트레이더스 옆 신동카페거리 내)

연세 아이엘 소아청소년과

12세 이하 & 노인 무료독감접종 실시
 내과, 소아과, 이비인후과, 피부과

일요일, 공휴일 진료

원 장 : 김교룡(로마노), 서정호(멜키울)

은수골 온천 3층, 롯데마트 토이저러스위 3층
 ☎ 2 2 5 - 8 6 7 7

■ 전·출입 교우 현황

전입교우		구역, 반	오시는 본당
주혜린	크리스티나	대원-2반	서울/수궁동
이근웅	시몬	신위-3반	군중교구
박상숙	아가다	한효-3반	수원/동탄영천동
전출교우		구역, 반	가시는 본당
황효진	율리안나	3지구상록2-3반	수원/발안
이강문	대전안드레아		수원/동탄영천동
이효은	루시아		수원/영통성령
김한기	요아킴	3지구우남-3반	수원/오전동

■ 행복한 부부생활을 위해 부부님을 초대 합니다.

차 수	일 정	장 소	대 상
제 434차	2018.12.14. -12.16	교육문화회관	혼인한지 3년 이상 된 부부

M.E소개 홈페이지: www.suwonme.or.kr

문의: 010-4080-2338 김우태 안젤로

■ 형제 기도회

입광3 구역

- 일 시: 10월 30일(화) 오전8시30분 ~ 오후4시
- 장 소: 양근성지
- 문 의: 010-9097-4551 최병기(리차드)

4지구 주광3구역

- 일 시: 10월 26일(금) 오후7시
- 장 소: 추후공지
- 문 의: 010-3706-8709 이호영(사도요한)

■ 초등부 주일학교 은총잔치 물품 기증안내

- 초등부 주일학교에서 은총잔치를 진행합니다. 은총잔치에 판매될 물품 기부를 원하시는 신자분께서는 사무실에 연락주시길 바랍니다.
- **은총잔치 일시 변경: 2018년 12월 22일(토)** (물품예시) 스포츠용품, 자전거, 축구용품 등... 장난감, 어린이 신앙도서, 문구용품, 의류 등...
- * 기부하신 물품은 아이들이 주일, 평일 미사 봉헌으로 모은 소중한 은총달란트로 구매하는 용도로 사용됩니다.

■ 산타마리아 성가 단원 모집

- 주님께 아름다운 성가로 봉사할 성가 단원을 모집합니다.
- 대 상: 성가에 관심있는 분, 남성 단원 대환영
- 문 의: 단 장: 이인숙(요안나) 010-8746-5327
부단장: 송명중(바오로) 010-3063-7287

방문(피아노, 플룻, 성악)레슨

난파 콩쿨 입상 · 오케스트라 협연 외 다수의 연주
Fiat(국악 실내 악단)
Youth Unitas, 입시 콩쿨 반주
김윤현 (쟁 마) 010-2713-5364
김윤경 (제노페파) 010-2712-5364

P8R 세무법인 **닥터**수원지점
대표세무사 박원호(그리산도) 김계숙(요안나)
◆국세청 37년 근무(조사국 15년)
▶(전)동수원세무서 납세자보호위원회 위원
▶평안남도 중앙도민회 부회장
동수원 세무서 앞 (영통동 1009-6 매직프라자 406호)
☎ (031)206-9003~4

이용석 정신건강의학과
원장 이용석(아우구스티노)
스트레스 우울 불안 공황 치매 불면
주부 노인 청소년 직장인 대상 상담
성심을 다해 진료합니다.
☎ 031) 233-7533 / www.mindfreud.com
인계동 인송빌딩401호(뉴코아아울렛 바로옆)
분당선 수원시청역 9번출구 5분거리

ACE 에이스침대 동탄스퀘어점
대표 김현철 (심물릭스)
5개층 400평 수도권 최대매장
KAARE KLINT 디자이너 하우스 입점
고객전용주차 상시 주차가능
AM10-PM8 연중무휴
화성시 동탄면 동탄기흥로 127 T.031-203-6666

권선사우나
(권선시장옆 권선종합상가2층)
☎ 오전 5:00~21:00까지
☎ 222-6517
황영무(미카엘) / 박두복(안젤라)

대한민국 1등 과외 에듀바비
2018 대한민국 교육서비스 브랜드대상
소비자만족지수 1위, 고객감동경쟁대상
★ 초/중/고/일반인 전과목 과외 ★
성적을 쑥 올려드립니다!
특별이벤트: 원어민 전화영어, 제주도 여행권
무료 상담 후 편하게 결정하세요.
김현철(스테파노) 010-9387-2553

로이안경(교우 추가 할인)
• 누진 다초점 할인
• 다초점 구매시 3만원 상당의 맞춤틀보기 증정
• 선글라스 및 안경테 할인
• 주차장 완비
안경사: 박영진(야고보), 이아름(엘리사벳)
화성시 효행로 1281-9 1층 031-222-8108

딤소 시골순대 (인계점)
순대국, 모듬 순대, 수육, 편육,
철판순대볶음, 술국
(인계동 나혜석거리 크리스피 도넛 골목)
예약 문의: 234-1821
김태일(안토니오), 송원숙(글라라)

테레사간호학원
-간호조무사: 20대이상, 고령자및남성가능
-보험심사평가사: 병원 심사청구, 평가, 조사
-심사평가원 출신 의학박사 원장
직접지도 [취업알선] [국비지원]
- 조무사 취업률 100%, 평가사100%
합격률 100% 수원시청역 2번 출구앞
☎ 031-308-7424, 010-9136-7426

■ 2018년 레지오 전단원 교육(하반기)

- 일 시: 11월 8일(목) 10시미사와 함께~1시
- 장 소: 권선동성당 소성당
- 대 상: 천상의 모후Cu, 성모승천Cu, 전단원 및 협조단원
- 강 사: 김승호 요셉 신부님
- 준비물: 목주, 활동수첩, 필기도구
- 문 의: 김종숙 루치아 010-2176-1309

■ 수험생 부모를 위한 1일 기도의 날 (타본당 가능)

- 일 시: 11월 15일(목) 오전8시30분~오후5시
- 회 비: 1만원(점심, 간식, 컵초)
- 준비물: 미사도구, 목주
- 신 청: 사무실
- 문 의: 장순덕 베로니카 010-9223-0983

※ 빠른 신청 바랍니다.

■ 성령기도회

“ 나는 주님 안에서 크게 기뻐하고
내 영혼은 나의 하느님 안에서
즐거워하리니 ” (이사 61.10)

- 일 시: 매주 수요일 저녁미사 후
- 장 소: 소성당
- 문 의: 이경숙(소화대레사) 010-5549-3249

※ 귀가시 차량 있습니다.

■ 파티마 세계 사도직 기도회에 가입합니다.

파티마 성모님께서서는

1. 세계평화와 죄인들의 회개를 위하여
2. 우리나라 평화통일을 위하여
3. 해외선교 사제들의 영육간의 건강과 선교를 위하여
4. 2018년 파티마 성모발현 101주년을 준비하며 그리스도 안에서 성화될 수 있도록...

※ 성별, 연령 구분 없이 모든 신자 분들 환영합니다.

♣ 파티마 세계 사도직 켈 회장 010-9267-6350

■ 사회 복지 후원금 마련을 위한 의류 수거함 설치(1년내)

- 일 시: 2018년 5월부터~
- 위 치: 1층 성물방 옆 엘리베이터 출입구
- 문 의: 사회복지분과(010-5567-7732)

해당 품목	모든의류, 누빔이불, 담요, 커텐, 수건, 현숙옷, 양말, 스타킹, 가방, 모자, 배낭, 신발(구두, 운동화)
제외 품목	솜이불, 학생실내화, 장화, 한복신발, 젤리슈즈, 부츠, 전기담요

* 연락 주시면 방문 수거해 드립니다.

알라딘펫

애견용품할인매장

미용·호텔·놀이방
교배·목욕·가정견분양
김영옥(스콜라스티카)

권선구 곡반정동 516-8
(아이파크 파리바게트 옆)
070-7717-8949, 010-2872-4513

젬[GEM]영어교습소

영어 과외 전문 - 1:1과외 소그룹과외
중·고등부 내신/수시/수능

권선동 SK뷰 아파트 2단지 상가 2층
김효원 젬마 M. 010-7171-9941

선킴모터스본사직영점

- 자동차외형복원 - 1급 공업사 동시운영
판금, 도색, 사고차 전문, 유리막코팅,
보험수리전문, 흡집제거, 광택
세권로180 (권선시장 맞은편)
박성만(아브라함) 010-9755-7782



브런치 카페
퀸즈브라운
수원 권선점

수제 파니니, 수제 샌드위치, 생과일 주스
눈꽃빙수, 샐러드, 쿠키케이크
커피, 디톡스 워터, 맥주

(주차 가능, 단체주문 환영, 단체석 예약가능)
권선로 694번길 26 권선 SK뷰 상가 101호
노하은(아네스) 010-9900-4598/235-0822

오성수산



수원시 영통구 영통동
1010-9 대원빌딩3층
참돔, 농어, 광어, 우럭
랍스타 스페셜
해신탕, 계절 회
김민석(요셉)최정화(마리아)

☎ 238-7027 H/P 010-3751-7026

정형외과 전문의 2인이 진료하는

힐정형외과 의원

진료시간 : 평일 09~20시
토요일 09~17시, 주일 09~13시

NAVER **힐정형외과**

온수골온천 옆 나눔프라자4층
TEL : 1670-0780

박근석 / 김진휘 내과 의원

무통(수면)위, 대장 내시경검사
공단성인병, 암검진, 종합검진
의학박사 : 박근석(요한)
내과전문의 : 김진휘
영통 마포역 4번 출구 앞
☎ 204-0033, 204-0039

그린빌 114 부동산

매매 · 전세 · 월세
대표 : 김현자 (아네스)
수원시 영통구 매탄3동 1280번지
주공그린빌4단지, 상가 내
☎ 217-6661/010-9213-2917

모던결혼정보

www.gmodern.com 국제결혼 중개업 등록 경기080008

국제결혼 전문
성공예감국제결혼
정직한 결혼
베트남 / 필리핀 / 캄보디아
☎ (031)234-1913



■ 2018년 지역별 연도 경연대회

위령성월을 맞이하여 연옥영혼을 위하여 기도드리고 연도 경연대회를 통하여 본당공동체의 화합과 축제의 장이 되었으면 합니다.

- 시상

종 류	최우수상	우수상	장려상	참가상	비고
배 정	1	1	1	참가지역	14지역
상 금	500,000원	400,000원	300,000원	150,000원	
계	500,000원	400,000원	300,000원	1,650,000원	2,850,000원

- 채점기준표

가. 참석인원(지역교적상 %)

구 분	10%	11~20%	21~30%	31~40%	41%이상
점 수	20	25	30	35	40

나. 음정, 박자(남녀 음정 일치 및 감정)

구 분	보통이하	보통	조금 잘함	잘함	아주 잘함
점 수	15	18	22	25	30

다. 질서, 시간준수(복장 및 질서 외 시간)

구 분	보통이하	보통	조금 잘함	잘함	아주 잘함
점 수	15	18	22	25	30

■ 10월,11월 교우상가 발생 시 연도시간 알림

연 령 기 도 안 내			
본당연도 시 간 표	첫째날 [지역]	본당연도 시 간 표	둘째날 [지역]
11:00~ 12:00	[13]자이, e-편한	11:00~ 12:00	[5]신동아, 대원, 유원, 보성
13:00~ 14:00	[6]솔밭백산, 한성, 벽산2, 신우1, 신우2	13:00~ 14:00	[11]3지구 주공2,대우,현대,상록1,상록2
14:00~ 15:00	[7]풍림, 신안, 권선4	14:00~ 15:00	[12]3지구 씨미트빌, 대림, 우남, 주공1
15:00~ 16:00	[1]권선1, 2, 3 [2]에스케이1, 2, 3	15:00~ 16:00	[14]신동 래미안 1, 2, 3
16:00~ 17:00	[3]권선삼성, 삼천리1, 신현대, 한효 [4]두산, 동아, 한양, 성지	16:00~ 17:00	[8]임광1, 임광2, 임광3, 효원
20:20~ 21:00	[10]4지구 주공5,주공6, 삼천리2, 현대2,권선5	20:20~ 21:00	[9]4지구 주공3, 주공4, 우남

※ 상가가 발생하면 정해진 시간에 연령을 위한 기도를 정성껏 바쳐주세요.
 ※ 정해진 시간에 참석이 어려우신 분은 다른 시간에 한 번 이상 연령을 위한 기도를 바쳐주세요.
 ※ 상가 발생 구역에서는 입관, 출관, 장지 수행에 최소 2명 이상 참석 바랍니다.
 ※ 기도는 정시에 시작합니다.

장 터 한 우

since 2008 한우 전문점
 open 11:30 ~ 22:30까지
 수원시 권선구 권선동 1065
 (농수산물시장 정문부근 맞고을 사거리)
 ☎ 031) 898-8939
 박춘자(아네스)

시 카 고 연 세 치 과 의원

원장 이정은 (미카엘라)
 권선구 권선동 1297-5태양프라자302호
 권선동 롯데마트 뒷편 롯데리아 건물3층
 ☎ 031-226-0015

코끼리 통증의학과

- 허리통증, 무릎통증,
 - 뒷목 통증, 어깨 통증, 대상포진
 - 척추 수술 후 통증 전문 진료
 전문의 : 차상현(시몬)
 영동 망포역 7번 출구 커피빈건물 6층
 ☎ 031-202-9363

2018년 10월 28일 연중 제30주일 주보간지

금 정 소 화 지

(衿井小花誌)



✦ 함께하는 주일 복음 묵상 ✦

〈소공동체 모임 시 활용 자료〉

연중 제31주일 (11월 4일) (마르 12, 28ㄱ-34)

오늘 복음에서 율법학자는 예수님께 모든 계명 가운데 첫째 가는 계명이 무엇인지를 묻는다. 그러자 예수님께서서는 신명기의 말씀을 인용하시며 ‘이스라엘아, 들어라. 한 분이신 주님을 목숨, 정신, 힘을 다해 사랑해야 한다’(신명6,4-5참조)고 말씀하신다. 이렇게 예수님은 하느님을 사랑하기 위해서는 정신적이고 관념적인 차원에서만이 아니라, 나의 모든 것을 통해 사랑하려고 말씀하신다. ‘하느님 사랑’에 대한 예수님의 가르침은 고고한 인간의 삶을 살기 위한 선택의 대상이 아니라, 인간이면 반드시 행해야 하는 근원적 원칙이다.

이어서 예수님은 “네 이웃을 너 자신처럼 사랑해야 한다.”(마르12,31)고 말씀하신다. 이러한 이웃 사랑에 대한 계명은 레위기(19,18)에도 등장한다. 하지만 구약에서 가르쳤던 ‘이웃 사랑’의 개념은 이스라엘 민족의 생존을 위한 의미에서 ‘자기 동족만’을 사랑의 대상으로 간주하는 의미가 담겨져 있었다. 하지만 예수님은 축소된 이웃 사랑의 개념을 확장하셔서 모든 이들을 포용하는 진정한 사랑으로 정의하신다.

물론 우주 만물을 창조하신 하느님에 대한 사랑과 이웃에 대한 사랑이 동등할 수는 없다. 그럼에도 인간에 대한 사랑이 강조되는 이유는 인간은 ‘하느님의 모상’(창세1,26)을 부여받은 존재이기에 그러하다. 인간을 도외시하고 ‘오직 하느님만’을 사랑한다면 이는 ‘거짓 종교’이고 또한 반대로 하느님을 도외시하고 ‘이웃만’을 사랑한다면 인간에 대한 이상숭배가 된다. 그러므로 예수님은 이웃에 대한 사랑의 가치와 하느님 사랑의 가치를 조화롭게 만드시며, 사랑은 어떤 것도 배제하지 않고, 모두를 포용한다는 진리를 일깨우신다.

율법학자는 이러한 예수님의 말씀에 동의하며 이웃 사랑의 계명이 ‘번제물과 희생제물 보다’(마르12,33) 더 소중하다고 언급한다. 그러자 예수님은 “너는 하느님 나라에서 멀리 있지 않다”(마르12,34)고 말씀하신다.

예수님은 하느님 나라를 ‘사후(死後)의 나라’로 생각하는 개념을 바꾸시어, 지금 이곳에서 우리가 사랑을 실천할 때 하느님 나라를 체험하고, 느끼며 살아갈 수 있음을 알려주신다.



노희철 베드로 신부(수원가톨릭대학교 교수)

✦ 금주간 신자 변동 ✦

♣ 전입 교우 - 환영합니다 !

전성당	세대주 성,본명	신자가족	주 소	구역-반
인덕원	이윤경 마리스텔라	여1	벽진빌라 B01호	샘골1-2

♣ 전출 교우 - 안녕히 가십시오 !

세대주 성,본명	신자가족	사시던 곳	가 신 본 당	비 고
장순재 요한	남3, 여1	한얼5-2	송전	

♣ 구역, 반 변경하신 분

세대주 성,본명	사시던 곳	가 신 곳	주 소
신응여 크리스티나	샘골3-2	금정3-2	성도축복맨션 401호

* 주소, 전화번호, 핸드폰번호 등 변동 있으신 분은 사무실로 연락 주십시오!!! *

♣ 기타

* 선종 - 10/23 장순경 마리아(금정1-4)

✦ 신앙생활 <본당 봉사자 신앙교육을 위한 월례교육자료에서>

<평신도 참여 I - 가정과 생명>

II. 생명

3. 생명을 거스르는 죄악

5) 사형제도

피를 흘리지 않고 인간의 존엄성을 지킬 수 있는 형벌들이 우선되어야 합니다. 우리나라에서도 사형제도에 반대하는 여론이 많아지고, 시민의식이 성장하고 있는 것은 다행한 일입니다.

6) 생명공학과 과학

현대의 생명공학과 과학의 발전은 전 세계적으로 정치적, 경제적인 이슈가 되었습니다. 생명 공학과 관련된 연구와 결과물은 기업가들과 일부 선진국의 경제적 이익을 위한 공격적인 전략이 되었습니다. 따라서 교회는 공동선의 차원에서 이 문제를 보도록 강력히 권하고 있습니다.

7) 환경문제

환경문제는 이제 온 인류의 생명의 문제가 되었습니다. 경제적인 이유를 위하여 현재의 생태 위기를 초래한 현실은 숙고되고 개선되어야 합니다. 특히 미래의 세대를 위해 국제적인 차원에서 세계 여러 나라가 연대하여 획기적인 선택을 할 시점이 되었습니다.

8) 가정과 생명의 주인공인 여성

창조에서 보듯이 여자는 남자의 완성입니다. 이 말은 인류는 여성의 감수성과 활동 그리고 그들만이 가지고 있는 영적인 힘에 의지하여 완성을 지향한다는 말입니다. 따라서 교회와 세상은 늘 여성에게서 배우고, 인류공동체도 여성을 존중할 때에 생명과 가정의 의미를 깨닫고 미래 세대를 위한 새 세상을 설계할 수 있습니다.

「가톨릭교회교리서」, 「간추린사회교리서」 참조

♣ 사랑나눔 바자회

지난 주일 해외선교 후원을 위한 사랑 나눔 바자회가 있었습니다. 많은 분들이 기증하신 아나바다 물품 및 음식 바자로 서로 사랑을 나누는 시간이었습니다. 도움주시고 봉사해 주신 모든 분들께 감사드립니다.



♣ 사랑의 샘Cu. 야외행사

지난 23일(화) 사랑의 샘 단원들이 야외행사로 배론성지 성지순례를 다녀왔습니다.



♣ 11월 본당청소 배정

	청소구역	담당
①	성당내부(고해소 포함)	주관 전계담당구역
②	남자화장실	형제회
③	다목적실+주방전실+청년회의실+악기실	다윗의 탑 Cu.
④	연도실앞 교리실2개	
⑤	사목회의실+유아실+1층교리실	사랑의 샘 Cu.
⑥	201호실~205호실+2층복도	
1	성당로비	한얼 1
2	성가대오르는 계단	금정 2
3	성가대석	샘골 2
4	화장실앞 복도	금정 1
5	지하내려가는 계단(화장실 안쪽)	한얼 5
6	성당오르는 내부계단(화장실 안쪽)	샘골 4
7	여자화장실	샘골 1
8	승강기 내외부(지하~2층)	중앙 4
9	지하로비(연도실앞까지)	산본 1
10	다목적실내려가는 계단	금정 3
11	성당마당	한얼 4
12	성당오르는 외부계단	중앙 2
13	성모상주변 화단	샘골 5
14	주차장	한얼 2
15	성당주변 화단	중앙 3
16	카페	중앙 5
17	1층복도	산본 2
18	주방내려가는 계단	한얼 3
19	사제관쪽 외부계단	금정 5
20	사제관오르는 1,2층사이 계단	금정 6
21	사제관오르는 2,3층사이 계단	샘골 3
22	수녀원오르는 1,2층사이 계단	금정 4
23	수녀원오르는 2,3층사이 계단	중앙 1
24	성당내부 유리창 좌측	한얼 6
25	성당내부 유리창 우측	산본 3

♣ 초등부 성지순례

초등부 주일학교에서는 지난 20일 3학년이상 어린이들이 어농성지로 성지순례를 다녀왔습니다.



교우와 거래합니다!

금 정 한의원	삼부자 떡 방앗간	정순네방앗간(분식)	삼본 닭 강 정
<p>〈진료시간〉 평 일 9:30~18:30 토요일 9:30~15:30</p> <p>☎ 393-2989 산본시장건너편 버스정류소 나이키 2층</p> <p>송주혁(비오) 김혜숙(요안나)</p>	<p>떡(개업,잔치,회갑,백일 등) 참기름·들기름·고추방아</p> <p>☎ 393-8400 010-9063-5803</p> <p>산본시장내</p> <p>강석근(요한) 송면자(아가다)</p>	<p>수제떡볶이/ 튀김/ 찹쌀순대 김밥/ 돈까스/ 떡국/ 우동 잔치국수 등 각종 분식</p> <p>배달 가능</p> <p>산본시장건너편 버스정류소 앞</p> <p>☎ 399-4800 010-4306-2808</p> <p>김환오(토마스) 유정순(글라라)</p>	<p>순살닭강정·후라이드 양념달걀·마늘퐁집 <단체주문·배달가능> (산본시장내 21호)</p> <p>☎ 395-9491 010-8453-8855</p> <p>장한진(사무엘) 안선희(베르다)</p>
하나공인중개사	세경드라이크리닝	칼라토피아	페리카나 치킨
<p>책임중개 삼성아파트 전문 빌라, 주택, 상가</p> <p>☎ 399-0350 010-9502-2738</p> <p>삼성아파트 상가내 이기희(아가다)</p>	<p>세탁전문 * 수선전문 주문배달</p> <p>☎ 455-9862 세경 APT 앞</p> <p>손연식(울리아노)</p>	<p>각종 칠공사 전문 상업미술/벽화/외벽글씨 옥상방수/내외부칠공사</p> <p>☎ 451-7703 010-3796-0952</p> <p>오혈영(바오로)</p>	<p>후라이드 양념치킨 다리+날개 순살치킨</p> <p>신속배달</p> <p>삼성래미안 129동 길건너편</p> <p>☎ 393-3070 이기훈(실비아)</p>
향초 양키캔들	삼 성 부동산	알 찬 농 산	구름상상 커피숍
<p>향초, 차량방향제, 디퓨저</p> <p>* 향기가득, 마음힐링, 집안 분위기 연출 * 담배, 음식, 동물냄새 탈취, 습기제거 * 선물용 / 집들이, 기념일(결혼, 생일) * 각종 행사용 / 단체 주문 환영</p> <p>범계역 8번출구 맞은편 금강벤처텔1층</p> <p>☎ 385-3004 김영만(바오로) 김지원(그라시아)</p>	<p>책임 중개 하겠습니다 래미안아파트 전문 (상가, 투자)</p> <p>☎ 395-7777 010-7528-2215</p> <p>래미안1단지상가 신한은행옆 이수경(안젤라)</p>	<p>싱싱하고 질 좋은 야채 착한가격으로 판매합니다! <식당 납품 환영></p> <p>산본시장 BYC매장 골목 첫 번째 상점</p> <p>☎ 010-9067-6019 이효희(체칠리아)</p>	<p>커피 한 잔의 여유를 느끼고 싶을 때 ~ 우리 동네 감성놀이터</p> <p>나이키 맞은편</p> <p>☎010-5395-8477 김찬한(프란치스코) 김성자(글라라)</p>
			<p>광고비는 월 3만원입니다</p> 

고해 성사	미사 30분 전 ~ 5분전까지	유 아 세 례	출수월 첫째 주일 교중미사 후
미사 지향	지향과 예물은 하루 전까지 접수	차·잡·상가축복	상시접수, 평일미사 후
전입 면담	상시접수, 평일미사 전, 후	혼 인 면 담	최소 3개월전 사무실 문의
병자영성체	매월 셋째주 금요일(주일포함)	병 자 성 사	사무실 문의

□ 주일미사 참례율 [10/21]					2018 부활 판공성사					
516명/2,110명 24.5%					대상자(명)		이수자(명)		성사율(%)	
□ 평일미사 참례율 1% 더 높이기 운동 (명,%)					남	714	195	27.3		
15(월)	16(화)	17(수)	18(목)	19(금)	여	950	322	33.9		
19	30	46	47	33	계	1,664	517	31.1		
0.9	1.4	2.2	2.2	1.6	□ 전례담당					
□ 미사안내 / 청소담당구역					10/28 [교중]		10/28 [저녁]			
날 짜	구 역		날 짜	구 역		해설자	1 / 2 독서		해설자	1 / 2 독서
10월28일	래미안		11월4일	참누리		김명숙	황기열/고정희		이태균	오세철/김은하
11월11일	우남		11월18일	대림		11/4 [교중]		11/4 [저녁]		
					해설자	1 / 2 독서		해설자	1 / 2 독서	
10월 28일 주차봉사는 래미안구역 형제들입니다.					이태균	김광섭/김병욱		김현숙	김동욱/정현주	

□ 기도를 청합니다.

성령기도회 기도 지향 (함께 기도해주세요)		
자유·소망·생명의 은총		
권 요사팻	오정숙 모니카	서 호산나
박성민 안드레아	정윤태 요한사도	김 프란치스카
문 요셉	현 데레사	이 스콜라스티카
최 아녜스	이옥자 사비나	이영곤 프란치스코
서 토마스	유 프란치스코	이 카타리나
강 사도요한	김 소피아	문 골롬바
한 마르타	최영자 데레사	서 디도
수원교구 해외선교 (케냐/수단/잠비아/중국) 사제의 영·육간 건강을 위하여 기도해주세요.		

□ 전입 오신 교우, 환영합니다. (10/17~10/23)

이 름	세례명	구 역		전에 계시던 본당
정원빈	글로리아	참누리	113동 1503호	조원동주교좌
엄기용	마르코	우남	206동 102호	조원솔대
김윤주	글라라	우남	207동 103호	세마
임현창	리노	대림	102동 1504호	군중 방패

. 전입교우께서는 사무실에 오셔서 교적 확인하시고 교무금 책정 바랍니다.

□ 전출 가신 교우, 안녕히 가십시오.

이 름	세례명	구 역		가신 본당

주간 자금 수지 현황 (기간 10.15 - 10.21)

수 입		지 출	
항 목	금 액	항 목	금 액
교 무 금	1,550,000	계 전 비	300,000
주 일 현 금	1,100,100	행 사 비	1,730,000
특 별 봉 헌 금	496,000	사 제 성 무 활 동 비	750,000
건 축 현 금	3,051,680	성 소 개 발 비	129,750
기 타 현 금	1,050,000	자 선 활 동 비	375,000
후 원 금	1,320,000	후 원 금	300,000
성 소 후 원 금	250,000	인 건 비	4,076,100
사 회 복 지 후 원 금	875,000	관 리 비	278,000
		특 별 헌 금	520,000
주 계	9,692,780	주 계	8,458,850

교 무 금 납부 현황 (10.15 - 10.21)

총 세대수	책정 세대	책정율	납부 세대	납부율
811	351	43.3%	336	41.4%

성 명	월	금 액	성 명	월	금 액	성 명	월	금 액	성 명	월	금 액
황재훈	10	20,000	최형우	3~4	40,000	김월봉	10	20,000	박병운	10	20,000
한준업	10	50,000	원새연	8~9	80,000	송경현	9	20,000	유영미	10	20,000
박주현	10	30,000	강춘향	9	50,000	임상섭	10	30,000	김자현	9~10	40,000
남순임	10	50,000	정재욱	10	30,000	김세근	10	20,000	공영주	10	80,000
서승규	10	120,000	최영주	10	60,000	한황우	10	200,000	손근태	10	50,000
송병훈	10	20,000	허경철	10	50,000	서진석	4~5	60,000	정경자	10	50,000
김병옥	10	30,000	임윤정	10	50,000	송명순	7~10	80,000	이향숙	10	180,000
합 계										2,500,000	

건축현금 납부 현황

총 세대수	책정 세대	책정율	납부 세대	납부율
811	259	31.9%	243	30.0%

성 명	횟수	금액	성 명	횟수	금액	성 명	횟수	금액	성 명	횟수	금액
황재훈	10	10,000	원새연	8~9	80,000	김세근	10	10,000	손근태	2	50,000
한준업	10	50,000	강춘향	9	50,000	서진석	4~5	40,000	정경자	1	50,000
남순임	10	50,000	최영주	10	30,000	익명		2,241,680	이향숙	10	50,000
송병훈	10	20,000	허경철	10	50,000	송명순	7~10	80,000			
김병옥	10	20,000	임윤정	10	50,000	유영미	10	20,000			
최형우	3~4	40,000	임상섭	10	30,000	공영주	10	30,000			
									기타현금		1,050,000
10.15 - 10.21 소개										4,101,680	
전주 건축기금 누계										1,127,421,030	
10월 21일 현재 건축기금 누계										1,131,522,710	

후헌금 (본당의날)	박순자	20,000	영천숯불갈비	1,300,000		
----------------------	-----	--------	--------	-----------	--	--

공동체 의식과 유대감 기르는 '밥상머리 교육'

'세 살 버릇 여든까지 간다.'는 속담이 있다. 어려서 익힌 생각과 말과 행위가 일생을 좌우한다는 말이다. 그만큼 어려서의 교육이 중요한 것이다. 특히 외부인과의 접촉이 제한되어 있는 어린 시절의 교육은 가정 안에서 가족들과의 관계에서 자연스럽게 이루어진다. 이때 부모와 형제자매의 언행이 어린이에게 결정적인 영향을 끼치게 된다. 무엇이든 따라하는 어린이의 습성 상 부모와 형제자매의 언동은 마땅히 따라 해도 되는 것으로 인식되는 것이다. '가정은 그리스도교 생활의 첫 번째 학교, 더욱 풍요로운 인간성을 기르는 한 학교이다. 인내와 노동의 기쁨, 형제애, 거듭되는 너그러운 용서, 그리고 특히 기도와 삶의 봉헌을 통하여 하느님을 경배하는 것을 배우는 곳이 가정이다.'(「가톨릭교회교리서」 1657항)라는 대목을 되새기게 된다.

가정에서 자녀를 가르치기에 가장 좋은 때가 바로 식사시간이다. 온 가족이 모여 이야기를 나누고, 마음을 주고받을 수 있는 시간이기 때문이다. 더욱이 맛난 음식을 나누는 자리기에 분위기가 여느 때보다 화기애애할 수밖에 없다. 윗사람은 아랫사람에게 사람답게 살아간다는 것이 무엇인지, 무엇을 위해 어떻게 살아야 할지를 전수할 수 있는 절호의 기회인 것이다. 이른바 밥상머리교육의 중요성이 여기에 있다. 또한 실용적인 측면에서 자녀들이 식사예절을 배울 수 있는 기회이기도 하다. 숟가락과 젓가락을 쥐는 방법부터 식사예절 전반을 익히는 장이 된다.

'어린이 먼저 수저를 든 후에 음식을 먹는다. 숟가락과 젓가락은 한꺼번에 들고 사용하지 않는다. 음식은 먹기 적당한 양을 입에 넣고 입을 다물고 씹는다. 음식을 먹으며 이 부딪치는 소리나 씹는 소리를 내지 않는다. 국물은 그릇 채 들고 마시지 않고 숟가락으로 떠먹는다. 밥이나 반찬은 뒤적이거나 헤치지 않고 먹는다. 음식이 입안에 있을 때는 말하지 않고 삼킨 후에 말한다. 그릇이나 수저가 서로 부딪치는 소리가 나지 않게 한다. 음식을 다 먹은 후에는 수저를 오른쪽에 가지런히 놓는다. 어른보다 먼저 식사가 끝났을 경우에는 수저를 밥그릇이나 국그릇 위에 얹어 놓았다가 식사가 끝나면 내려놓는다.'

식사예절에서 중요한 것은 격식이 아니라 마음이다. 어려서부터 감사하는 마음으로 음식을 대하는 것이 무엇보다 중요하다. 상 위에 오른 음식이 있기까지 애쓴 이들, 예컨대 농부나 어부나 상인이나 요리한 사람까지를 포함한 모든 이들에게 감사하는 마음을 가져야 한다. 특히 가톨릭 가정에서는 식사 전후에 일용할 양식을 주신 하느님께 감사의 기도를 드림으로써 자연스럽게 음식뿐만 아니라, 함께 음식을 나누는 가족의 소중함을 배우게 되는 것이다.

한 집에 살며 끼니를 함께 하는 이를 식구라 한다. 부부를 중심으로 혈연관계에 있는 이들이 함께 살고 있는 사회의 가장 작은 집단이 가정이며, 그 안에서 한 집안을 이루는 사람들이 가족이다. 이런 의미에서 한 가정 안에서 생활하는 가족들은 한 식구가 된다. '한술밥을 먹는다.'는 말이 있다. 이는 곧 공동체 의식 내지 유대감을 대변하는 말이기도 하다. 그만큼 함께 밥을 먹는다는 것은 가정공동체에 있어서 가장 원초적이고도 본질적인 행위다. 따라서 그런 행위를 공유하는 식구들은 가장 원초적이고도 본질적인 관계를 맺게 되는 것이다. 가정에서 가족들이 함께 밥을 먹는 일이 중요한 까닭이 여기에 있다.

부모는 영양가 있는 음식을 준비해 자녀를 양육하고, 반대로 자녀는 맛난 음식을 마련해 부모를 봉양한다. 음식을 장만하는 일이야말로 윗사람의 친애와 아랫사람의 공경이 시작되는 지점인 것이다. 이런 측면에서 증자는 '효자가 연로한 부모를 대함에 있어서 그 마음을 즐겁게 하며, 그 뜻을 어기지 않으며, 그 귀와 눈을 즐겁게 해드리며, 그 잠자리와 거처를 편안하게 해드리며, 음식으로 정성껏 봉양해야 한다.'(「소학」〈내편〉)고 했다.

요즘 식구들이 함께 밥을 먹는 경우가 드물다고 한다. 자고 일어나는 시간이 다르고, 등하교나 출퇴근 시간이 다르기 때문에 어쩔 수 없는 현상이기도 하다. 그렇다면 적어도 주말만이라도 때를 맞춰 식구들이 함께 밥 먹는 기회를 가질 수 있을 것이다. 그런 노력마저도 하지 않기에 가장 기본적인 밥상머리교육이 이루어지지 않고 있다. 최소한의 예의 범절과 인성교육의 계기가 마련되지 않는 것이다.

아울러 함께 밥을 먹지 않으므로써 가정의 푸근한 분위기나 가족의 끈끈한 정이 사라지는 것은 당연한 이치일 것이다. 가족이 식구처럼 여겨지지 않는 원인이 여기에 있다고 하면 지나친 말일까. 부귀와 권세가 아니라 동고동락하고자 하는 마음이 행복한 가정을 꾸리는 첩경이다. 가족과 함께 하고자 하는 데에서 오는 마음의 평화가 중요하다는 뜻이다. 그 길로 나아가는 첫 걸음이 바로 가족과 함께 밥 먹는 일이 아닐까 한다.

* 김문태 교수(힐라리오) - 서울디지털대학교 교양학과 교수로 재직하고 있다. 우리의 전통문화가 살아 숨 쉬는 현장과 강단에서 고전문학과 구비문학을 연구해왔으며, 중국선교당사기인 「동베이는 말한다」등 다수의 저서를 펴냈다.

[가톨릭신문, 2018년 10월 21일, 김문태 교수]

1. 수입 지출 보고서 (2018.10.15. ~2018.10.21)

수입	적요	지출	적요
252,530,855	전주 이월금		
780,000	미사예물		
5,345,000	교무금		
2,629,000	주일헌금		
130,000	감사헌금		
470,000	건축헌금		
15,000	성소후원금		
1,333,000	특별봉헌금		
50,000	과년도교무금		
10,000	기타(연령회비)		
176,030	사회복지후원금		
		8,700	청소년활동지원비
		100,000	성소개발비
		225,970	수도광열비
		930,000	수수료수선비
		90,500	잡비
10,938,030	주계	1,355,170	
263,468,885	합계		
262,113,715	현재 잔액		

2. 신자 현황

총 세대수	신자수
1,193	2,977

3. 전입교우 환영합니다.

전 입			
성명	인원	주소	지역
이미란 베로니카	2	남양 시장로 75-1	3
고현규 미카엘	3	남양읍 역골로49번길 32-15 301호	1

본당 부채 상환 현황

신협 총 대출 금액	1,900,000,000
현재 신협 대출 잔액	10,000,000
교구 토지 미납금	1,264,113,700
교구 공납금 미납금	568,993,000

전신자 성전 봉헌 기금 (10월 15일 ~ 10월 21일)

날짜	성명	봉헌액	날짜	성명	봉헌액
10월 16일	김원영(레오)	100,000	10월 21일	이진규(마태오)	50,000
10월 21일	이현기(마티아)	50,000	초등 자모회(자판기정리)		199,600
주간 봉헌금액			₩ 399,600		
감사헌금					
권인규		100,000	박순옥(마리아)		200,000
합 계			₩ 300,000		

(금액의 누락이나 착오가 있을 시 본당 사무실로 문의 하십시오)

★ 정성어린 봉헌에 진심으로 감사드립니다.

우리은행 1005 - 601 - 858011 천주교 수원교구 유지재단

■ 2018년 10월 15일(월) ~ 10월 21일(주일) 주계표

수입		지출		자선, 후원비	
계정과목	현금	계정과목	합계	본당예산 10% 목표 (₩ 70,000,000)	
미사예물	420,000	대출원금상환	20,000,000	10월 15일 ~ 10월 21일	
교무금	6,660,000	신협대출이자	73,971		
주일헌금	3,795,000	단체보조비	463,000	지급내역	금액
특별봉헌금	1,367,550	청소년활동지원비	910,000		
감사헌금	300,000	국민연금	80,100		
건축헌금	399,600	복리후생비	59,620		
기타수입	300,000	수도광열비	144,600		
		수수료수선비	187,000	계	
		특별헌금(전교주일)	1,202,650		
금주 총 수입	13,242,150	금주 총 지출	21,918,291	본당 예산후원금 지출 비율 (35.11 %)	
본당 통장에 남아 있는 잔액		10,213,954		총 누계 ₩ 24,581,500	

※ 본당 재정운영에 대한 궁금한 사항은 사무실에 문의 해 주시기 바랍니다

■ 교우가 운영하는 곳입니다. 방문하시면 친절하게 맞아 주실 것입니다

<p>일공공일 안경, 콘택트</p>	<p>동일 정육점</p>	<p>청덕 자동차 검사소</p>
<p>국산테, 셴그라스 반값할인 ☎ 031- 693 - 8896 홍재란 (글라라) 동보 노빌리티 맞은편</p>	<p>한우전문 (1등급) 성산 한방 포크 전문점 ☎ 031 - 335 - 3102 유종석(안토니오)011-329-3102 조영순(수산나) 010-3949-4862 용인 재래시장 내</p>	<p>자동차 종합검사 판금,도장,정비 (보험사고 처리) H.P 010 - 4222 - 9101 고길만 (미카엘) 용인시 기흥구 청덕동 219-2</p>
<p>다함께 야구왕(동백점)</p>	<p>오부가 건강보쌈</p>	<p>몬테네로 커피 로스터스</p>
<p>스크린야구, 사격, 골프존비전 *이벤트할인&적립도해드립니다! ● 와이드화면&대형롬, 좌타有 ☎ 031- 282 - 0759 이상원(안드레아), 조정숙(베로니카) 헤미리프라자II(하나은행 3층)</p>	<p>냉면. 칼국수. 마늘보쌈. 모듬 홍어삼합. 홍어무침. 굴 ☎ 031- 297 - 0987 김육남 (바오로) 동백동 624-6(이택단지내)</p>	<p>카페, 로스팅, 핸드드립 (원두 판매, 납품) H.P 010 - 9980 - 1085 김태민 (루카) www.instagram.com/montenerocoffee 동백중앙로 193 동창프라자 르방2층</p>
<p>소문난 뒷고기</p>	<p>예지 우리옷</p>	<p>에버그린 미술</p>
<p>뒷고기 뽕살 덜미살 항정살 가브리살 ☎ 031- 283 - 1267 정세영 (바오로) 동백동 622-11(이택단지내)</p>	<p>한복대여/한복맞춤/웨딩촬영, 돌잔치 ☎ 031- 274 - 0002 H.P 010 - 8233 - 1362 대표 유향옥(잔타크) 기흥구 중동676-1 리비스타 상가A동109호</p>	<p>창의미술/소묘/수채화 수행평가 대비 대상: 유치부/초등부/중등부 H.P 010 - 6679 - 3327 원장 신수경(세실리아) 동백동 605-2(평촌마을)</p>

**교우와
거래합시다!**



초등부 주일학교

☆ 부서 신입단원 모집 안내

그라프스 성가대, 베리파스 전례부, 안젤루스 울동부
신입단원을 모집합니다.

- 모집기간: 10월19일(금)~11월2일(금)
- 신청 및 접수: 2018년 10월20일(토)~ 11월2일(금)
- 모집 대상: 첫영성체를 한 3~5학년 어린이
- 접수방법: 부서별 담당선생님께 개별 접수
- 오리엔테이션: 2018년 11월3일(토) 오후 1시



☆ 정성 가득 맛있는 간식은? ~ 소세지, 음료 ~



☆ 등록 인원

교적 인원수 245명 / 등록 인원수 212명 /
등록률 86.53%



중고등부 주일학교



이번 주 간식은 어묵꼬치입니다~!
간식은 꼭 식당에서 먹고 쓰레기를 쓰레기통에 버리고 가도록 합니다.



날씨가 점점 추워지니 따뜻하게 입고 다닙시다.
솔리퍼와 추리닝은 입고오면 안 됩니다!



9월-10월 축일인 친구들을 소개합니다!
성가대 - 소민서 율리아, 김다미 다이아나, 김나은 미카엘라
전례부 - 유지형 미카엘, 유준우 에두아르도, 하주영 테콜라, 이채민 세라피노
울동부 - 정유진 미카엘라, 최혁주 미카엘
축하해주세요 ^o^



교적 인원수(18년도)	340명
등록 인원수(18년도)	77명 (23%)

<<2018년도 소공동체 증점 목표>>
 ◆ 기도로 자라나는 소공동체
 ◆ 자비로 열매 맺는 소공동체

□ 평일 구역미사 (10, 11월)

일 시	구 역	일 시	구 역	일 시	구 역	일 시	구 역
10.30(화)	2600	10.31(수)	2700	11.01(목)	향린	11.02(금)	2800
11.06(화)	2900	11.07(수)	2200	11.08(목)	2400	11.09(금)	2300-1
11.13(화)	2300-2	11.14(수)	2500	11.15(목)	1000	11.16(금)	1100
11.20(화)	1200	11.21(수)	1300	11.22(목)	1400	11.23(금)	평촌

□ 목주기도 지향 대상자 : 많은 기도 부탁드립니다

구 역	대 상 자	구 역	대 상 자	구 역	대 상 자
1500	김상연 양준하(필로테오)	2200	유지환(미카엘)	1300	윤진희(아가다) 최예림(아네스) 김민서(루시아)
1600	이재서(스테파노) 이동현(성요한크리 소스투모)	2400	구역을 위하여		
1700	김정임(사비나) 장혜숙(요안나)	2300-1	이상현(비오) 하성재(베드로) 김도연(에말리아나)	1400	김상우(미카엘) 이연희(체칠리아)
2600	2600구역 활성화를 위하여	2300-2	이진미(실비아) 홍봉희 이경이(아가다)	평촌	우경일(다니엘) 고은주(소피아)
2700	권재남(엘리사벳) 윤필수(바오로)	2500	이미화(루시아)	2000	김정렬(젬마) 최은진(마리데레사)
향린	구역원들을 위하여	1000	김영도(치릴라) 박주경(소피아)		
2800(1반)	호미선(키리스티나) 김옥순(미카엘라)	1100	안수경(데레사)	2100-1	최한이(데레사) 양승희(베로니카) 탁정순(로사)
2800(2반)	서지연(세실리아)				
2900	이영희(올리안나) 유춘자(마리아) 문봉숙(보나)	1200	수험생을 위하여	2100-2	김상열(M.도미니카) 이옥형(데레사) 수험생을위하여

□ 청소 및 전례(10, 11월)

성 당 청 소		전 려	
일 자	담당지역	일 자	담당구역
		10.28	향린
11.03	5 지역	11.04	2800
11.10	6 지역	11.11	2900
11.17	7 지역	11.18	2200



본당 사목 목표 : “말씀대로 실천하는 사람이 되십시오.”(야고보서 1,22)

세부실천 목표 : “당신에게는 믿음이 있지만 나에게는 행동이 있소.

나는 행동으로 내 믿음을 보여줄테니 당신은 행동이 따르지 않는 믿음이라는 것을 보여주시오.”(야고보서 2, 18)

□ 운영수지계산서 년도별 비교

(단위 : 원)

계정과목(관.항)	2016년(3/4분기)	2017년 (3/4분기)		2018년 (3/4분기)	
		금액	증가율	금액	증가율
일반수입(주일헌금외)	316,734,390	306,758,900	-3.1%	264,315,000	-13.8%
목적헌금(건축헌금외)	160,882,890	196,449,411	22.1%	574,169,500	192.3%
후원금(사회복지외)	6,609,000	4,214,000	-36.2%	15,423,000	266.0%
자선수입, 교육수입	22,644,269	16,858,342	-25.6%	30,026,836	78.1%
이자수익	15,626,625	22,431,705	43.5%	21,520,463	-4.1%
수입 계	522,497,174	546,712,358	4.6%	905,454,799	65.6%
선교비(사목활동외)	71,979,317	45,829,180	-36.3%	46,484,330	1.4%
교육비(청소년외)	26,379,937	60,430,183	129.1%	43,900,696	-27.4%
자선비	23,183,000	9,970,030	-57.0%	12,251,500	22.9%
일반관리비(급여,비품비)	93,656,693	93,288,340	-0.4%	290,554,123	211.5%
부담금(교구공납금외)	82,106,500	81,672,300	-0.5%	87,147,200	6.7%
지출 계	297,305,447	291,190,033	-2.1%	480,337,849	65.0%
운영수지차액	225,191,727	255,522,325	13.5%	425,116,950	66.4%

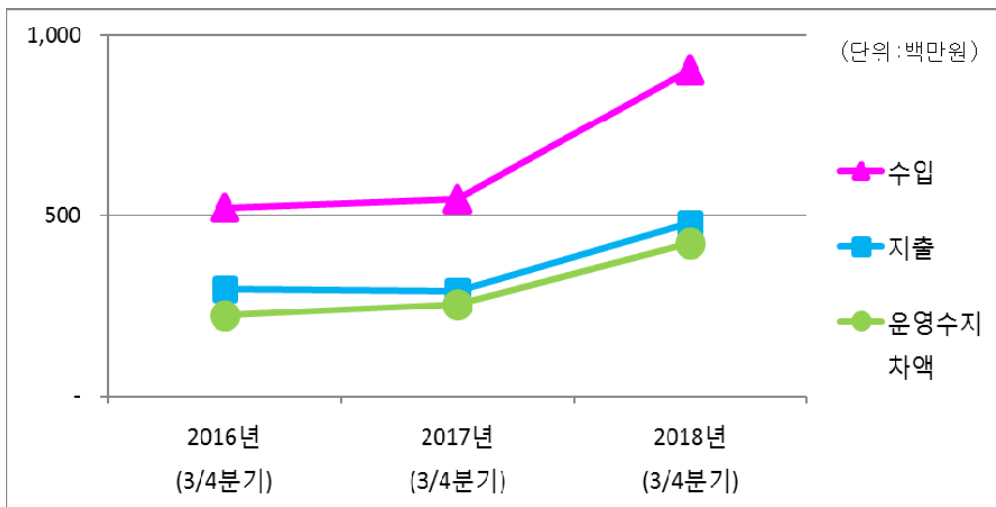

□ 주일 참례 현황

연중 제 29 주일	구 분	토요일 주일미사	교중	어린이	청소년 미사	합 계	총신자수
	참인 석원	142	252	208	142	744	3401
	참석율	4.18 %	7.41 %	6.12 %	4.18 %	21.88 %	

□ 주간 목주기도 봉헌 현황 - 본당 목표 단 5백만단 (단위 단)

구역	총대	약정 단수	봉헌 현황	봉헌율	구역	총대	약정 단수	봉헌 현황	봉헌율
1 지역	207	399,790	98,592	24.66 %	4 지역	226	528,763	81,002	15.32 %
2 지역	289	495,954	72,685	14.66 %	5 지역	153	229,460	99,137	43.20 %
3 지역	266	302,550	49,738	16.44 %	관 외	154	74,950	12,230	18.00 %
소계	762	1,198,294	221,015	18.44 %		533	833,173	192,369	23.09 %
합계	156	1,295	약정 단수 2,031,467	목표대비 봉헌율 39.95	봉헌 현황	413,384	목표 달성율 20.35 %		

□ 성경 공부 안내

<p>그룹 성경 공부반</p> <ul style="list-style-type: none"> ◆ 매주 월 : 10:00~12:00 (창세기, 탈출기, 마르코, 요한, 사도행전, 이사야) ◆ 매주 수(직장인반) : 20:00~22:00 (창세기, 탈출기, 마르코, 요한) ◆ 문 의 : 010-5766-4620(임선희 헬레나)
<p>여정 성경 공부반</p> <ul style="list-style-type: none"> ◆ 매주 화 : 10:00~12:00 가톨릭 서간, 요한 묵시록 ◆ 문 의 : 010-3934-3590(교육분과장)

□ 문화 강좌 안내

<p>영어성경 Good News(집회서)</p> <ul style="list-style-type: none"> ◆ 일 시 : 매주 화 10:00~12:00(2층 교리실) ◆ 문 의 : 010-6861-4686(정영애 아네스)
<p>신앙서적 원서 읽기반(연금술사 : The Alchemist)</p> <ul style="list-style-type: none"> ◆ 매주 화 : 12:00~14:00(2층 교리실) ◆ 문 의 : 010-9257-9186(박성은 루피나)
<p>서예강좌</p> <ul style="list-style-type: none"> ◆ 매주 금 : 10시 미사 후(교육관) ◆ 문 의 : 010-3974-0099(안익수 베드로)

□ 단체 모임 안내

연령회	<ul style="list-style-type: none"> ◆ 일 시 : 매월 첫 주일 11시 교중 미사 후(2층 교리실) ◆ 문 의 : 010-5383-1383(연령회장)
사랑의 샘 꾸리아	<ul style="list-style-type: none"> ◆ 일 시 : 매월 둘째주일 지난 수요일 오후 12시 40분(2층 교리실) ◆ 문 의 : 010-4405-2406(꾸리아 단장)
생명의 샘 꾸리아	<ul style="list-style-type: none"> ◆ 일 시 : 매월 셋째 주일 오전 9시 10분(2층 교리실) ◆ 문 의 : 010-6557-2014(꾸리아 단장)
인보마을 가족봉사	<ul style="list-style-type: none"> ◆ 일 시 : 매월 둘째 주일 오후 2시 인보마을 도착 ◆ 문 의 : 010-3775-8322(사회복음화 위원장)
빈첸시오회 독거노인 등 대상자 정기 가정방문	<ul style="list-style-type: none"> ◆ 일 시 : 매월 첫째 주일 및 월요일 오후 3시부터 ◆ 문 의 : 010-5534-5452(빈첸시오 협의회 서기)
소공동체 월례회의	<ul style="list-style-type: none"> ◆ 일 시 : 매월 넷째 금요일 미사 후(성전)
울뜨레야 월례회의	<ul style="list-style-type: none"> ◆ 일 시 : 매월 넷째 주일 교중 미사 후(2층 교리실)
룩스매아 (자녀를 위한 기도모임)	<ul style="list-style-type: none"> ◆ 일 시 : 매주 금요일 미사 후(2층 교리실) ◆ 문 의 : 010-7627-9881
2019년도 수능 수험생 부모 100일 기도 모임	<ul style="list-style-type: none"> ◆ 일 시 : 매일 저녁 8시 성전 ◆ 문 의 : 010-9922-9534

□ 주간수지현황(9월 24일 ~ 10월 21일)

수입	계정과목	지출
16,545,000	교무금	
3,955,300	주일헌금	
2,042,000	특별봉헌금	
960,000	감사헌금	
6,060,000	합동미사예물	
39,702,000	건축헌금(개별)	
9,312,500	건축헌금(건축2차)	
80,000	시설헌금	
300,000	기타헌금(달력)	
1,000	후원금	
143,000	자선수입	
6,113,959	교육수입(등록비)	
	제전비	467,200
	전교비	150,000
	사제관운영비	860,000
	사제성무활동비	750,000
	예비자교육비	315,500
	후원금	700,300
	인건비	2,874,880
	복리후생비	197,830
	도서인쇄비	15,000
	수도광열비	2,812,175
	세금공과금	67,820
	수수료수선비	166,800
	통신비	73,970
85,214,759	합 계	9,451,475
	수지차액	75,763,284

□ 전입을 환영합니다.

이름(세례명)	이전본당	주 소	구 역
노기환(마르티노)	동백성마리아	대원 4102동 2004호	대원
김영범(사도요한)	신갈	휴먼시아 5301동 805호	휴먼시아

□ 안녕히 가십시오.

이름(세례명)	전출본당	주 소	구 역
조기수(베드로)	동백성마리아	잠실 110동 1903호	잠실 2
이영재(아우구스티노)	동탄영전동	경남 4302동 403호	경남
이종택(바오로)	소사별	잠실 108동 901호	잠실 2
마명원(요셉)	신갈	현대 102동 702호	현대
허영재(마르타)	분당성요한	서해 3104동 301여	서해

□ 주간 교무금 납입 및 책정 현황(10/21 게시)

구 역	총세대	책정세대	책정율	지역별 금주 납부액
1 지역	207	70	33.82	1,740,000
2 지역	289	117	40.48	5,995,000
3 지역	266	85	31.95	3,380,000
4 지역	226	93	41.15	2,930,000
5 지역	153	57	37.25	2,200,000
관 외	154	8	5.19	300,000
합 계	1,295	430	33.20	16,545,000

□ 건축헌금 책정 현황(2018년 8월 기준)

목표금액(기공식까지)	책정금액	책정세대 / 총세대	책정율
20억	10.7억	469 / 1303	35.99

□ 건축헌금 납입 현황

구 분	금 액	비 고
~ 2018년 이전	1,612,666,720	
2018년 1월 ~ 10월 현재	585,837,870	
건축헌금(개별) + 건축헌금 2차	49,014,500	금주
단체 기부금	0	
합 계	2,247,519,090	

□ 성당 건축 진행 현황

1. 시공 및 감리등 계약 완료
 - 시 공 사 : (주) 웰크론 한택
 - 감 리 : 동원건축(성당 설계업체)
 - 철거 업체 : 주윤개발
2. 성당 건축 진행 현황
 - 9월 28일(금) : 성당 건축 착공 허가 득
 - 9월 30일(일) : 성당 철거 및 수목이전 완료
 - 10월 1일(월) : 성당 착공 진행

* 성당 건축에 많은 관심과 건축헌금 미 책정 세대는 책정을 부탁드립니다.

□ 교우가 운영하는 곳입니다. 방문하시면 친절하게 맞이해 줄 것입니다.

<p>동백하나 공인증개사 부동산 중개업 동백 1로 8 초당 코아루@상가동 103호 ☎ 899-2400, 010-8756-1927 대표 : 성주현(유스티나)</p>	<p>150평 문구점(오피스알파 용인점) 사무용품, 화방 지류, 완구 등 동백 주네브 스타월드 108호 (150평 매장) ☎ 336-1940, 679-0728 대표 : 문희춘(알로이시오)</p>	<p>가스텔 바작 용인점 프랑스 명품 골프웨어 제인구 삼가동 173-16 삼가역 오일뱅크 주유소 옆 ☎ 323-2929, 010-3341-5992 신상현(레이지오), 홍경아(마리안나)</p>
<p>브라운 아이즈 안경원 누진다초점 안경, 특수안경, 콘택트렌즈 전문 동백 이마트 뒤 롯데리아 옆 ☎ 693-7167, 010-6661-9718 대표 : 김용훈(글라로)</p>	<p>동백 벽산블루밍 공인증개사 부동산 중개업 동백역 앞 벽산블루밍 APT 단지내 상가 106호 ☎ 899-1800, 010-9992-2906 대표 : 권경희(루시아)</p>	<p>G 그린섬 미술학원 동백 캠퍼스(매대입시 예중.예고 디자인 취미) 이마트 뒤 골든프라자 B동 8층 ☎ 282-7714 원장 : 손영권(라파엘), 김민정(베로니카)</p>
<p>교 동 짬뽕 짬뽕의 명가 정통 중국요리 오전 11시 ~ 저녁 9시까지 배달영업 ☎ 281-8812, 8822 차병조(안토니오)</p>	<p>몬테네로 커피 로스터스 카페, 로스팅, 원두납품, 카페 컨설팅 동백 중앙로 193(르방 2층) ☎ 010-9980-1085 대표 : 김태민(루카)</p>	<p>주.야간 보호 호 나눔 어르신 복지센터 국비 지원으로 어르신을 하루종일 모셔드립니다. 동백 중앙로 191 씨티프라자 303호(가락공원장 옆 건물) ☎ 031) 283-2328, 010-9095-0305 대표 : 박경숙(마틸다)</p>
<p>和 소바카페 화 일본 정통 우동 / 메밀 전문점 (튀김우동, 오뎅우동, 차진우동)소바 판도밀 동백 주네브 문월드 2층 246호 ☎ 679-0061, 010-7203-5441 대표 : 윤미화(루시아), 강흥석(요셉)</p>	<p>광고를 원하시는 분은 사무실에 신청하여 주시기 바랍니다. 당분간은 무료 게시해드리고 있습니다.</p>	

□ 기도가 필요한 교우들입니다. 기억하시어 기도 부탁드립니다.

이름(세례명)	지향	이름(세례명)	지향
김정란 마리아	2019년 수험생들을 위하여		

□ 성당 건축 진행 사진입니다.(철거작업)



수목 텃밭으로 이전(10월 2일)



성당 착공 준지(10월 17일)

♣ 본당 주간 재정 현황 ♣

□ 주간 재정 현황 (10/15~10/21)

(단위:원)

수입 : 23,102,700		지출 : 26,737,520	
과 목	금 액	과 목	금 액
미사예물	1,135,000	제전비(사례비외)	1,531,200
교무금	6,140,000	전교비(가정방문 축복액자)	1,950,000
주일헌금	6,982,700	행사비(본당의날 행사 예산외)	9,080,000
감사헌금	250,000	사제성무활동비	750,000
건축헌금	1,533,000	수녀활동비	500,000
토지구입헌금	300,000	봉사자교육비(직원연수외)	20,000
기타헌금(달력광고외)	4,280,000	성소개발비(신학생 부모피정)	80,000
후원금(바오로대학외)	2,132,000	후원금(미사예물)	700,000
성소후원금	350,000	일반관리비(직원급여,성당전세서비스외)	12,126,320
전주잔액	157,292,691	금주증감	-3,634,820
		금주잔액	153,657,871 (후원금 48,043,724포함)
교무금책정세대 (책정율)	교무금납부세대 (납부율)	교무금 평균봉헌금	전주주일미사 평균봉헌금
907 (44%)	839 (40.7%)	59,014	4,724

□ 주간 토지구입헌금, 건축헌금 봉헌내역

(단위:원)

성 명(세례명)	금 액	성 명(세례명)	금 액	성 명(세례명)	금 액
주임신부	200,000	주승희 카타리나	100,000		

□ 주간 감사헌금 봉헌내역

(단위:원)

성 명(세례명)	금 액	성 명(세례명)	금 액	성 명(세례명)	금 액
정지원 노엘라	50,000	익명(1명)	100,000	무실동성당	100,000

◆ 전입을 환영합니다 (사무실 신청후 신부님과 전입면담 있습니다)

성 명(세례명)	구 역	이전본당	성 명(세례명)	구 역	이전본당
심기섭 라우렌시오	동천3	서울/거여동	김영주 클라라	자이	서울/잠원동
박유리 유리안나	동문5-2	분당성요한	윤순종 디오니시오	자이	청덕성모승천
정주연 카타리나	동문5-3	분당성루카	김성철 마태오	자이	서울/중앙동
김동준 보니파시오	현대2-3	상현동	민지영 율리안나	자이	관내이사
이우재 미카엘	현대2-3	인천/한국순교성인	이인숙 비비안나	자이	관내이사
이학우 안드레아	신명	수지	한현진 헬레나	자이	관내이사
강연진 대건안드레아	래미안4-1	상현동	정기혁 요셉	더샵	관내이사

◆ 구역별 전례 봉사

◆ 구역별 청소

일 자	구 역	일 자	구 역
11월 4일	동천3	11월 3일	동문5-2
11월 11일	동문5-1	11월 10일	동문5-3
11월 18일	동문5-2	11월 17일	동문6

♣ 이주의 독서 · 화답송 · 복음 ♣

독서 · 화답송 · 복음		
월	제1독서	에페소 4,32—5,8
	화답송	◎ 사랑받는 자녀답게 하느님을 본받는 사람이 되어라.
	복음환호송	○ 주님, 당신 말씀은 진리이시니 저희를 진리로 거룩하게 해 주소서.
	복음	루카 13,10-17
	영성체송	당신의 구원에 우리가 환호하며, 하느님 이름으로 깃발을 높이리이다.
화	제1독서	에페소 5,21-33
	화답송	◎ 행복하여라, 주님을 경외하는 모든 사람!
	복음환호송	○ 하늘과 땅의 주님이신 아버지, 찬미받으소서. 아버지는 하늘 나라의 신비를 철부지들에게 드러내 보이셨나이다.
	복음	루카 13,18-21
수	제1독서	에페소 6,1-9
	화답송	◎ 주님은 말씀마다 참되시네.
	복음환호송	○ 하느님이 복음을 통하여 우리를 부르시어 우리 주 예수 그리스도의 영광을 차지하게 하셨네.
	복음	루카 13,22-30
미	제1독서	요한 묵시록 7,2-4.9-14
	화답송	◎ 주님, 이들이 당신 얼굴을 찾는 세대이옵니다.
	제2독서	요한 1서 3,1-3
	복음환호송	○ 주님이 말씀하신다. 고생하며 무거운 짐을 진 너희는 모두 나에게 오너라. 내가 너희에게 안식을 주리라.
	복음	마태오 5,1-12ㄴ
금	입당송	예수님이 돌아가셨다가 다시 살아나셨듯이, 하느님은 예수님을 통하여 죽은 이들을 예수님과 함께 데려가시리라. 아담 안에서는 모든 사람이 죽었지만, 그리스도 안에서는 모든 사람이 살아나리라.
	제1독서	욥기 19,1.23-27ㄴ
	화답송	◎ 주님은 나의 빛, 나의 구원이시다.
	제2독서	로마서 5,5-11
	복음환호송	○ 주님이 말씀하신다. 내 아버지께 복을 받은 이들과 와서, 세상 창조 때부터 너희를 위하여 준비된 나라를 차지하여라.
	복음	마태오 5,1-12ㄴ
	예물준비 기도응답	◎ 하느님, 길이 찬미 받으소서.
영성체송	주님이 말씀하신다. 나는 부활이요 생명이다. 나를 믿는 사람은 죽더라도 살고, 또 살아서 나를 믿는 모든 사람은 영원히 죽지 않으리라.	

◆ 2018년 선종하신 분들입니다.

11월 위령성월을 맞아 세상을 떠난 분들을 위해 많은 기도와 연도 바랍니다.

성명(세례명)	성명(세례명)	성명(세례명)	성명(세례명)
안동수(다니엘)	김수종(마리안나)	정방언(알베르또)	유을수(리오바)
유한청(베드로)	마숙인(리디아)	한주(베드로)	이기대(마리아)
임광세(아우구스티노)	장순희(스텔라)	정경옥(루시아)	이영수(베드로)
박대선(마리아)	문경애(율리안나)	장중섭(요셉)	이재선(안나)
김은화(로사리아)	한필환(미카엘)		



천주교 수원교구 동탄부활성당 소식

【알림/이용 안내】

◆ 본당 부고 발생 시

- 상주 →관할구역장 →연령회장 →신부님
↳ 사무실 →상임위 →소공동체봉사자(구/반장) →반원

◆ 주일 교중미사(11:00) 전, 후 셔틀버스 운행

- 미사 전: 휴먼시아 입구(508동앞)-10:30, 경남(서해그랑블 입구)-10:33, 신도6(농협 앞)-10:36, 휴먼시아 입구(524동 앞)-10:38, 본당 도착-10:42
- 미사 후: 본당 출발, 미사 전과 동일한 코스로 운행
- 차량은 25인승 노란색버스로 번호는 경기76사7831
- 교중미사 셔틀버스 승/하차 관계로 성당 차량 출입구 셔틀 버스 주차장소에 주차를 자제해 주시기 바랍니다.

◆ 주일 교중미사 참석시에는 인근 나루고교 주차장을 이용할 수 있습니다.(10:00~13:00)

- 나루고 운동장은 이용불가입니다.

◆ 성당 앞 사거리 모든 횡단보도 근접 및 인근 주택 출입구 주차금지!

- 차량통행 방해, 사고발생 초래, 성당으로의 민원발생!

◆ 쓰레기 분리 배출 협조

- 재활용 쓰레기(종이, 캔, 플라스틱, 병, 비닐)를 잘 구분하여 버려주세요
- 1회용 종이컵과 각종 티백은 분리해서 버려주세요

◆ 미사에물 봉헌

- 미사에물 봉헌은 최소 미사 30분전까지 가급적 하루 전까지 미리미리 접수해주세요

◆ 구역명칭

구역명						
경남	서해	신도4	쌍용	한화우림	신도6	월드1
월드2	한화2차	휴먼시아1	휴먼시아2	협력1	협력2	

◆ 마리야 홀 '카페 비오' 이용시간

요일	시간	요일	시간
화	13:00~15:30	토	14:00~18:00 (11월~2월 17:30)
수·목·금	10:30~15:30	주 일	09:00 미사 후~14:00

월요일은 휴무입니다.

◆ '카페 비오'에서 여러 분야의 책을 기증 받습니다.

- 기증하실 책을 카페로 가져다 주시기 바랍니다.

동탄부활본당 1인 1단체 가입운동

‘봉사직을 훌륭히 수행하는 이들은 좋은 명성을 얻고, 그리스도 예수님에 대한 믿음에 더욱 큰 확신을 얻게 됩니다.’

(1티모테오 3,13)

기도하고 봉사하는 것은 교회의 본질이자 신앙인의 본질입니다. 우리의 신앙은 결국 가난한 이들과 공동체에 대한 기도와 봉사로 나타나야 하기 때문입니다. **진실한 기도와, 섬기는 봉사는 자신의 신앙을 구체화하는 것이며 그것을 통해 나 자신이 변화될 뿐만 아니라 공동체가 일치될 이루어 질 것입니다. 나 자신의 성장과 공동체의 발전을 위해 여러분들의 적극적인 참여를 간절히 바랍니다.**

문의:사무실

구분	단체명	
소공동체 위원회	여성소공동체	
	남성소공동체(형제회)	
청소년 위원회	초등부 주일학교 교사회	
	중고등부 주일학교 교사회	
	초등부 주일학교 자모회	
	중고등부 주일학교 자모회	
제분과 위원회	나팔나리 청년회	
	선교분과	
	교육분과	
	성소분과	어린이 복사단 복사 자모회
	가정분과	
	사회복지분과	
	전례분과	전례단
		성가대
		제대회
		헌화회
성인 복사단 반주단		
평신도 사도직 단체 협의회	연령회	
	자비의 모후 Cu.	레지오 마리애
	울뜨레야	
	M.E.	
	푸른군대	
재정관리 위원회	재정분과	
	시설분과	
	물품방(모니카팀)	
	성물방	
	카페 비오	
동호회	나루풍물단	
	한울림 밴드	

한빛인쇄

팜플렛, 전단지, 스티커
현수막, 모든 인쇄 제작
이숙희 안나 010-9564-3328
유성준 야고보 010-2786-5509

한화우림 부동산

아파트, 상가 매매 / 전·월세 및 분양권 전문
나루마을 한화우림 단지내 상가 109호
동탄부활가족 특별우대
031-613-5005 / 010-3881-4823
대표공인중개사 황선희(수신나) 최경배(시도니오)

자미은 침구 등반점

혼수용품·인테리어 수예·커튼·침구·휴폐션
현충 틀어드립니다.(모든 제품 맞춤 가능)
☎ 613-7109 / 010-8165-7109
김순덕(안젤라)

에당 귀금속 전문점

순금, 은, 18K, 14K 고가매입 및 보상교환
에물전문성당, dia 강점 및 매입, 시계번데리 교환 및 수리
솔빛나루상가 홈플러스 맞은편
박승호(대건안드레아)☎010-9597-8834

숫겅살집 동탄점

한돈 삼겹살/이베리코 흑돈전문점
노작로 4길 39-12(반송동 117-4)
031-613-1120/010-9763-1288
이명연(가브리엘)

플로렌스 안경원

누진다초점 렌즈·어린이용 안경·하드렌즈
동탄 나루마을 신도브래뉴 6단지 후문앞
☎ 8003-3003 / 010-3734-2897
원장 신승현(아우구스티노)

◆ 교무금·건축헌금: 우리은행 1005-880-962300 동탄부활성당 신자의 기본 의무입니다. 정성껏 봉헌하여 주시기 바랍니다.

순례길에서 만난 오상의 성 비오 신부

월드2 구역
서동수 마르코

주님께서 제 안에 계신다는 것을
일지 못한 어리석음에
미움과 거짓, 어둠으로 살아온 삶을
주님께 용서 청하옵니다.
아직도 버리지 못한 모든 죄를
이 순례를 통하여 깨끗이 씻어주시어
그 자리에
사랑의 씨앗 몇 개라도 심어주소서.

우리 부부는 손녀와 함께 베네딕토 수도원을 찾았다. 수도원은 깎아지른 절벽 위에 새가 동지를 튼 듯, 거룩한 동굴 앞에 자리 잡고 있었다. 우리 부부를 비롯하여 수도원을 방문한 많은 순례자들의 얼굴이 경이로움으로 빛났다. 주님은 찬미 받으소서.

나는 손녀와 함께 성물방으로 들어갔다. 로마나는 지인들에게 선물한다며 성물을 고르고 나는 그림엽서와 분도패가 있는 목주를 골랐다. 목주를 건네받으며 평생 몸에 지니고 다녀야겠다고 다짐해 본다. 몇몇 사람이 함께 순례길에 올라 주님께 드리는 미사는 평생 잊지 못할 것이다. '언제 이곳에 다시 올 수 있으랴.' 우리는 아쉬운 마음을 뒤로한 채 수도원을 내려왔다. 금강산도 식후경이라고 일행은 수비아코 시골마을 식당에서 점심을 먹고 오상의 비오 신부님의 고향 산 조반니 로톤도로 향했다. 우리에게 너무나 친숙한 오상의 비오(Padre Pio, 1887년-1968년) 신부.

비오 신부는 1887년 어지러운 시대에 이탈리아 지도에서도 찾기 힘든 피에트 렐치나(de Pietrelcina : 작은 돌이라는 뜻)에서 가난한 농부의 아들로 태어나 프란치스코 포르지오네 Francesco Forgione라는 이름으로 태어난 지 8시간 만에 세례를 받았다. 그의 아버지는 생활비를 벌기 위해 미국으로 떠났고, 어머니는 이웃 사람들의 일을 거들며 가난한 살림을 꾸려나갔다. 텅 빈 집에 혼자 남은 프란치스코는 하늘과 돌산을 바라보며 땅바닥에 그림을 그렸다 지우기를 반복했다. 어린 소년은 점점 하느님을 생각하는 시간이 길어졌다. 그러다 소년은 배가 고프면 집으로 가서 엄마가 만들어 놓은 감자와 파프리카로 허기를 달래며 엄마를 기다렸다. 비오 신부는 어른이 되어서도 어린 시절 먹었던 감자와 파프리카를 즐겨 먹었다. 어렸을 때부터 질병에 시달린 그는 아이들이 하느님에 대해 나쁘게 말하는 소리를 들으면 몹시 듣기 싫어했다. 그는 비록 공부는 못 했지만 주님께서 일찌감치 그를 당신 도구로

쓰시기 위해 따로 마련해 두신 듯하다.

병약한 프란치스코는 자주 환시를 보았고 황홀경에 빠졌다. 어느 날 기부금을 모으기 위해 마을에 온 젊은 수사를 본 그는 자신도 이다음에 수사가 되겠다고 결심한다. 1903년 프란치스코는 키푸친 작은 형제회에 입회, 수도생활을 시작한다. 수도명은 '비오'. 그의 나이 열다섯 살이었다.

고속도로를 힘차게 달려온 버스는 좌회전을 하더니 외길로 접어들었다. 가을걷이가 끝난 황량한 들판을 가로질러 버스는 산길로 접어들었다. 바위산이 다가오면서 길은 점점 가팔라졌다. 손녀는 내 어깨에 기대어 여행의 피곤함을 달래며 꾸벅꾸벅 졸고 있다. 산길은 안개에 가려 사라졌다 나타나곤 했다. '정상에 올라온 것일까?' 버스는 너울거리는 산안개 사이를 달리고 있다. 드디어 일행을 태운 버스는 비오 신부가 살았던 프란치스코 수도원이 있는 산조반니 로톤도에 도착했다. 그리고 우리 일행을 비롯해 순례자들은 수도원으로 가는 전용버스에 올랐다. 높게 솟은 영혼의 나무 '사이프러스' 나무 사이로 5, 6분 올라가자 비오 성인 순례성당으로 가는 넓은 광장이 나타났다. 가랑비가 내리는 가운데 공기는 맑고 상쾌하다. 우리는 비를 맞으며 대형 십자가 옆 성당으로 향했다.

비오 신부의 생애를 그린 모자이크로 장식한 양쪽 벽면에 순례자들의 눈길이 머물렀다. 늦은 오후. 성당 안에는 순례자들의 발길이 끊이지 않았다. 밀랍으로 만든 비오 성인의 유해 앞에 순례자들이 참배하기 위해 늘어서 있다. 비오 성인이 달마시안 수도복을 입고 누워 있다. 이 수도복은 비오 신부가 평생 입고 다녔다고 한다. 순례자들이 성호를 그으며 꿇어앉아 기도하는 모습이 경건하다. 나도 손녀의 손을 잡고 자는 듯 누워 있는 성인의 모습에 기도했다. 1910년 수품을 받은 비오 신부는 1918년 예수님처럼 두 손과 두 발, 옆구리에 오상의 성흔을 입었다. 그리고 다섯 군데 성흔은 잘 알다시피 50년 동안 지속되었다. '나는 비오 신부님처럼 피가 줄줄 흐르는 십자가의 오상을 받을 수 있을까?' 비오 신부님이 하루에 흘린 피의 양은 커피 한 잔 정도라고 하니 생각만 해도 두렵고 무섭다. 사람들이 "신부님, 많이 아파요?" 하고 물으면 그는 이렇게 말했다."보십시오. 굵고 네모난 못을 손에 대고 망치로 힘껏 때려 박은 다음, 그 못을 뺀 돌려 보십시오. 꼭 그만큼 아파요."

어린 시절 프란치스코는 놀다가 갑자기 손바닥에 뭔가가 들어오며 화끈거리는 느낌을 자주 받았다. 그럴 때마다 프란치스코는 화들짝 놀라 손을 털면서 통증을 참아냈다. 아들의 이런 모습을 본 엄마가 나쁜 버릇이라며 걱정을 하자, 아들은 엄마가 볼 수 없는 곳으로 가서 손을 털었다. 눈에 보이지 않는 성흔을 받은 것이다.

비오 성인은 많은 것을 배우지 못했지만 어린 시절부터 하느님을 체험하며 영성적으로 성장해 나갔다.

비오 신부는 사제가 된 뒤에도 병약해 큰 성당으로 가지 못하고, 시골 작은 성당에서 주님께서 맡겨주신 양 떼를 돌보았다. 비오 신부가 세상을 떠난 이들을 위해 두세 시간씩 미사를 드리자, 신자들이 주교를 찾아갔다.

"주교님, 비오 신부님의 미사가 너무 길어요."

이 말을 들은 주교가 비오 신부를 만났다.

“신부님의 미사가 너무 길다는 소리가 들려오니 앞으로는 혼자 미사를 드리도록 하십시오.” 이 말을 듣고 비오 신부는 너무나 좋아했다. 비오 신부가 미사를 집전하는 시간이 길어진 것은 세상을 떠난 이들이 찾아와 너도 나도 연미사를 청했기 때문이다. 일반 신자들이, 죽은 이들이 찾아와 연미사를 청하는 것을 알지 못하니 하소연할 수밖에 없었다.

젼마는 동공이 없는 아이로 태어났다. 젼마 할머니는 매일 비오 신부를 찾아와 손녀가 볼 수 있게 해 달라고 청했다. 신부님은 젼마 할머니의 기도가 너무나 간절하여 알았다고 대답했다. 그러던 어느 날 어린 젼마가 소리쳤다.

“할머니, 앞이 보여요!”

비오 신부는 아이를 낳지 못하는 부부, 불치병으로 죽음을 기다리는 이들에게 이렇게 말했다.

“수술도 하지 말고 약도 먹지 마세요. 고해성사를 보고 하느님께 간절히 기도하면 고쳐주실 것입니다.”

신부님이 돌아가신 뒤에도 치유 기적을 체험한 이들은 신부님의 치유 은사를 생생하게 증언하고 있다.

성사는 예수님께 다가가고 하느님께 나아가는 성스러운 시간이다. 그러므로 성사를 제대로 보지 않은 사람에게 성체를 주지 않았다. 하느님께 진정으로 용서를 구하고 회개한다면, 우리 아버지께서 잃어버린 사람이 돌아왔다고 얼마나 기뻐하시겠는가.

우리는 유물관으로 자리를 옮겼다. 그곳엔 비오 신부님의 부모 사진이며 성인의 생전 모습을 엿볼 수 있는 자료들이 전시되어 있다. 생전에 신고 다닌 구멍 난 양말과 볼이 늘어난 신발, 피딱지가 굳은 장갑, 즐겨 입었다는 해진 달마시안 수도복과 손수건, 많은 목주 등을 둘러보고 나서 다음 일정을 향해 발길을 돌렸다.

주일이면 일곱 살 난 손녀 율리아는 할머니와 함께 교중미사에 참례한다. 손녀는 할머니를 따라 작은 손가락으로 성수를 찍어 머리에서 가슴으로 성호를 긋는다.

“할아버지, 예수님이 누구야?” 하는 손녀의 물음에 나는 베드로 사도처럼 “스승님은 그리스도입니다.” 하고 자신 있게 신앙고백 할 수 있을까?

나의 신앙생활은 그분을 찾아가는 긴 여정이며 그분 말씀을 삶으로 실천하는 것이다.

‘오늘 그분은 나에게 어떤 분이신가?’

[우 리 들 의 정 성]

주간결산 : 2018. 10. 15. ~ 2018.10. 21.

구분	교무금				
	총세대	책정세대	책정율(%)	납부세대	납부율(%)
2017	1,231	491	39.9	466	37.9
2018	1,316	479	36.4	442	33.6

교무금 불현은 우리 신자의 의무입니다. 매월 정성껏 불현해 주시기 바랍니다.

수 입		지 출	
합 계	17,720,370	합 계	10,341,040
교무금	4,710,000	선교비	1,569,200
과년도교무금	100,000	교육비	400,000
건축헌금	1,320,000	자선비	50,000
감사헌금	1,000,000	일반관리비	6,951,140
성소후원금	60,000	교구납부금	1,370,700
미사예물	2,050,000		
후원금	2,800,000		
주일헌금	3,362,270		
2차건축헌금	1,518,100		
달력광고료	800,000		

구분	봉 헌 자
교 무 금	최재현 문영순 김종현 정선순 이도수 이숙녀 이장숙 주경미 김병철 김동찬 안성주 김수선 윤영화 장진식 이순심 신종인 정종국 박은정 조상석 안현균 김희현 민흥기 김서진 이주연 박선옥 김민주 이재현 노신선 홍정숙 채 준 홍진순 김설지 최금순 조종서 강순자 박정호 이병근 김찬우 전해원
건축헌금	최재현 김종현 정선순 이숙녀 주경미 이순심 정종국 안현균 김희현 김민주 노신선 김설지 이병근 김찬우
성소후원금	조상석 김민주
감사헌금	이창환

부 채 현 황

2018년 9월 30일 (단위: 원)

건축헌금 수입	성전건축 지출	토 지 부 채
38억3천8백6십2만7천7백9십5원	44억7천5백2십1만4천3백2십2원	13억원

◆ 교무금·건축헌금: 우리은행 1005-880-962300 동탄부활성당 신자의 기본 의무입니다. 정성껏 불현하여 주시기 바랍니다.
온라인 납부시 유의사항 : 입금자명 필히 기재해 주세요. 미책정 세대는 사무실에 꼭 알려 주세요

■ 연중제29주일 미사 참례 현황(10월21일)

일자	미사	인원(명)	%	주일헌금1차, 2차
20일(토)	어린이미사 15:00	174	5.16	387,000원 70,300원
	중고등부 19:30분	161	4.77	467,500원 199,000원
21일(일) 전교주일	오전9시	266	7.89	857,000원 379,000원
	교중11시	274	8.12	877,000원 461,000원
	청년미사 저녁7시30분	182	5.39	535,000원 333,000원
1차 헌금		1,057	31.35	3,123,500원
2차 특별				1,442,300원
주일 미사 합계 금액				4,565,800원
전체 신자수(1235세대 /3371명)				
교무금 책정세대 607세대(49.14%) / 남부세대 577세대(46.72%)				

- 감사헌금 :	문선희 플로틸다	200,000원
	장광희 루 카	50,000원
	신현범 마르타	100,000원

◆ 성인명 :시몬 (Simon) 축일 10월 28일

루가 복음 6장 15절과 사도행전 1장 13절에 등장하는 유대법을 철저히 준수하는 혁명당원이란 별명이 붙어 있는 성 시몬은 가나안 사람으로서(마태 10,4; 마르 3,18) 그리스도의 제자였다. 서방 전승에 의하면 성 시몬은 이집트에서 설교하였고, 성 유다 타데오(Judas Thaddaeus)와 함께 시리아와 메소포타미아에서 복음을 선포하였고, 페르시아(Persia)로 갔다가 그곳에서 함께 순교하였다고 전한다.

하지만 어떻게 순교하였는지는 분명하게 알려져 있지 않다. 전해 오는 여러 가지 전승 중에는 십자가형을 받았다는 것도 있고, 톱으로 몸의 절반이 잘려 순교하였다고도 한다. 그래서 예술적으로 시몬을 표현할 때는 큰 톱이나 십자가와 함께 묘사를 한다. 동방 교회 카에사리아(Caesarea)의 바실리우스(Basilius)에 따르면 성 시몬은 에데사(Edessa)에서 평화로이 운명하였다고 한다.

《 동탄 숲속성당 광고면 》

<p>대장,항문 · 하지정맥류 예지항 외과 동탄점 치질/수면대장내시경/하지정맥류/탈장 위치: 동탄 예당마을 위너스타빌딩 (우리은행 건물) 5층 ☎031)8015-1077~8 원장: 한상윤 베드로</p>	<p>착한안경 [정확한 검사·좋은품질·착한가격] 학생안경·다초점렌즈·콘택트렌즈 위치: 서동탄역 사거리 (투썸 플레이 옆 건물 1층) ☎031) 613-3764 대표 : 임희준 안드레아</p>	<p>SAMSUNG anycar 애니카랜드 능동점 전차종 정비 - 고객만족 ☎031)8015-1944 화성시 능동1139-1번지 복합복지타운 아래울 앞 송봉철(스테파노) /강명숙(베아따) 고객의 자산을 소중히 생각합니다</p>
<p>건강과 평화를 기원합니다. 늘푸른 온누리 약국 약사 : 장수정 크리스티나 위치 : 동탄1동 사무소 맞은편 하나은행 6층 ☎031-613-1532</p>	<p>낙원떡집 이바지·담례떡·백일·돌·떡케익·행사떡 ·영양떡·선물세트·직접만든 기지떡 양글 플라워 , 폭신폭신한 설기 직접만든 " 왕 모찌 " 판매 합니다. 위치 : 병점동 431-55번지 연락처 010-8465-0063 윤태국 미카엘 / 김경자 미카엘라</p>	<p>7단지 행운 공인중개사 사무소 동탄1.2 신도시·분양권 상담 환영 위치: 병점동7단지 상가 내 1층 ☎031) 239-0000 010-8233-5654 대표 김선경 레아</p>
<p>동탄 미래 치과 DONGTAN MIRAE DENTAL CLINIC 진료 : 임플란트, 치아교정, 심미보철 원장 . 치 의학박사 박명오(미카엘) T.613-2820 포스코 320동 앞 제일프라자 우리은행 3층</p>	<p>부라더 미싱 소잉팩토리 동탄점 부라더미싱 판매 /AS·재봉교육 원단 · 부자재 판매 ☎ 031)613-6678 위치 : 화성시 반송동 38-8 (은행사거리 기업은행 뒷편) 서양진 (빅토리아)</p>	<p>김지영 헤어 " 전화 예약 받습니다 " 일반 파마 : 3만원 새치 염색 : 3만원 (일, 월)휴무 위치 : 숲속모아2차 상가 1층 예약 8015-3005 / 010-6429-6171 원장 :김지영 엘리사벳</p>
<p>효성요양병원 ※ 혈액 투석실 및 인공호흡기완비 ※ 만성노인성질환, 암, 교통사고,산업재해 ※ 양한방 협진/중환자실 운영 넓고 쾌적한 시설 다양한 복지 프로그램! 위치 : 진안동914-4번지 7층~9층(병점중심상가) ☎031)238-8636 /010-4331-8649</p>	<p>강원 약초 건강원 체질상담, 건강무료 상담 아카시아 꿀, 잡곡화분,로알제리 등 프로폴리스·녹용차·참봉어·흑염소 중 탕·자색양파·석류·호박등 각종 과일즙 위치: 병점동347-13(동부출장소 앞) (동부 출장소에 주차하시기 바랍니다) 031)239-5519/010-3378-5519 대표 : 박금단 라파엘라</p>	<p>EM 영수발전소 이화여대 영어교육학과 졸업 중·고 영수 전문학원 메가스터디, 청솔고등부 팀장 위치: 동탄솔빛로65 정림프라자4층 (나루마을 학원가) 010-6303-3588 / 010-3514-3910 장재훈 베드로 / 이환희 엘리사벳</p>
<p>(주) SKY여행 모두투어 BP 문래점 가족여행, 성지순례, 항공, 비자, 해외패키지 5% 할인 ☎02-6952-2088/010-7473-4200 대표 : 명기옥 (스테파노)</p>	<p>HW 호원타일 욕실 용품 및 리모델링 전문 현관 · 주방 · 베란다 타일 양변기 · 세면대 교체 연락처 010-4750-6945 위치 : 숲속마을 데시앙 877동 원종철 스테파노/김정숙 루피나 NAVER 표현라일 검색</p>	<p>청력관리센터 소리 대장간 "무료 청력검사 받으세요" 귀울림 · 난청 위치 : 진안동 914-1 메인프라자 407-2 010-6517-5700 청력관리사:임도경 로사리아</p>

천주교를 알고자 하시는 분은 이웃 천주교 신자들 또는 사무실에 문의하십시오

◆ 교 무 금 (10월 15일 ~ 10월 21일)

유환배 김호경 윤석울 김영순 남가람 박봉기(2) 김지우
 장병오 이해경 임진규 이진구 이동수 이종님 박철준
 이종관(2) 한길수(2) 권대욱(3) 이승식 김외영 신옥근 간석분
 간상기 박은주 서장경(5) 박찬욱 이현승 화영자(3) 박준근
 최종임(3) 석진혁(2) 김화자(2) 유기자(2) 김명서(4) 유은정 최규동
 박현주 신금순(2) 박영호 김영수 윤채연 조영돈 이대건
 박기찬 이정님 정인정 이현준 박정우 김진웅 신연호
 신동숙 안동오 윤승도 서정훈 이해진 허 승 김광옥
 이경원 정승준 이상욱(2)

◆ 건축헌금 (10월 15일 ~ 10월 21일)

윤석울(2) 김영순 남가람 박봉기(2) 김지우 장병오 이해경
 임진규 이진구 박철준 이종관(2) 권대욱(3) 김외영 박은주
 서장경 박찬욱 이현승 유은정 최규동 박현주 박정자
 김영수 윤채연 조영돈 김진숙 박기찬 이정님 이현준
 김진웅 신연호 신동숙(2) 안동오 윤승도 서정훈 김동미
 이해진 허 승(2) 김광옥 이경원 이상욱(3)

※롯데 1구역 310,000원

※풋고추(소공동체위원회) 243,000원

※건진성사 및 전신자 교육 수강자 820,610원

◆ 감사헌금, 성소후원금, 기타 (10월 15일 ~ 10월 21일)

-감 사 헌 금: 남기선 손태영 박해리 박지나 유규완 김진웅
 -성 소 후 원 금: 김진숙 이경원
 -사회복지후원금: 이종님

우 리 들 의 정 성		
봉 헌 금	주 간 합 계 (10.15 ~ 10.21)	누 적 합 계
건 축 헌 금	13,581,610	76,779,060
감 사 헌 금	280,000	1,705,000
성 소 후 원 금	105,000	2,130,000
새 성 전 기 금	-	1,520,000,000

◆ 전입을 환영합니다.(면담세대)

성명 / 세례명	구역	이전본당
성애자 카타리나 김건하 요셉 백옥선 파비올라 백경준(박지은 마리아) 박영호 베네딕토 성기분 세실리아 김명서 루시아 임희식(박래숙 로사) 김재근 바오로	포스코2차 포스코2차 파크푸르지오 반도1차 호반1차 포스코2차 포스코2차 신미주 센트럴자이	단대동/동신동/신평/덕산동/간석4동/박촌동/사당동/서올대

(2018.10.08-10.14) 미면담자		(2018.10.15-10.21) 미면담자	
성명 / 세례명	구역	성명 / 세례명	구역
이영재 아우구스티노 김관웅(오정화 미카엘라) 김한조 요한 윤상규 아만도 이상덕(류정실 리디아) 안영희 베드로 이광노 프란치스코	파크자이 파크자이 신안2차 센트럴상록 파크자이 스위첸 영천부영	안영선 스테파노 박상미 루시아 강태훈 올리야노 정현철 시리노 유정환 돈보스코	파크자이 동탄역푸르지오 호반2차 동원1차 남해

전입으신 교우께서는 사무실에서 면담신청서를 작성해주시기 바랍니다.
면담 일정: 평일 미사 후, 주일 5시 미사 후(본당 일정에 따라 변경될 수 있습니다.)

교무금 · 건축헌금계좌

우리 1005-503-017711

예금주: 재)천주교수원교구 유지재단 동탄영천동성당
(봉헌하신 분의 이름과 세례명으로 입금)

믿음 카센타	동탄 다운부동산	청솔약국
국산차·수입차 (보험수리·엔진오일·경정비일체) 지산2길 20-20(영천동) 부영아파트 앞(치동천 옆길) 이진구(베드로)·유미경(올리야나) 031) 374-6111	상가주택, 아파트, 상가임대 매매, 전·월세 매물 접수 중, 문의·상담환영 지산2길 20-11(영천동) 조혜정(카타리나) 031) 376-5333 010-3139-9883	한약(어지럼증,이명,두통/편두통, 다이어트,여드름,아토피피부염) 양약(병·의원 처방 조제) 동탄2신도시 11자상가 다이소옆 약사(한의사) 홍종휘(프란치스코) 031)373-1340
닥터킵	삼성항외과	부영유성부동산
컴퓨터/노트북 수리/판매/업그레이드 네트워크 공사 출장수리/야간수리 가능 동탄 라마다호텔 앞 김영민(올리야노) 031)234-9023	치질,대장,항문질환 위,대장 내시경, 기타질환 세부전문의 여의사 진료 동탄2신도시 11자 상가 하이마트 4층 이수영(베로니카)·김진(시문) 031)8058-2323	아파트,상가주택,상가임대 전원주택,오피스,오피스텔 매매, 전/월세 동탄 에듀밸리 사랑으로 부영APT 단지내 상가 102호 전주병(나탈리아) 010-6320-2858
코즈이비인후과		연평도알찬꽃게
알레르기비염,면역치료 코골이,수면다원검사 보청기,청각장애진단 동탄1신도시 남광장 신협 6층 김영수(세바스티아노) 031)613-3223		연평도 어부가 잡은 제철꽃게 중간유통없이 직배송(5kg/10kg) 네이버:연평도 알찬 꽃게 김현경(실비아) 010-2400-8573

2018년 11월(위령성월) 일정표

주일	월	화	수	목	금	토
				1 성시간 환자영성체	2 위령의날 합동위령미사 <미사전연도/합동미사에음> 이주사목후원미사(헌금) 성모회	3 성모신심미사 10:00 교리교사회 어린이미사 없음(영 통지구 늘샘잔치)
4 연중 제31주일	5	6 빈첸시오회(매주)	7	8 상임위원회 성소분과 남성소공동체위원회	9	10 현화회 청소년위원회
특별헌금(사제양성) 행복한밥상:버섯덮밥 (1-2구역) 연령회 예비자 배론성지순례						
11 연중 제32주일	12	13 사무장연수 교육분과	14 구세주의어머니Cu. 하늘의 문Cu.	15 제분과위원회 여성소공동체위원회	16 소공동체여성봉사자월례회	17 산사랑회 산행
울뜨레야						
18 연중 제33주일	19	20 전례분과	21	22 평신단체협의회 전례부 제대회	23	24 어린이미사 없음 청소년건진성사 (성령성당, 11시)
특별헌금(평신도주일)						
25 온누리의 임금이신 우리 주 예수 그리스도 왕 대축일	26	27	28	29	30	

성경필사 현황(49명)

2018년 10월 22일 현재

지역	성명	세례명	필사진도	지역	성명	세례명	필사진도
1-1 (5)	최정화	리오바	신명 2장	3-1,2,3 (7)	이금이	로사리아	루카 10장
	홍정일	에스텔	사도 10장		정은주	테레사	예레 52장
	이혜영	헬레나	민수 8장		이은화	요세피나	에페 3장
	김정수	레지나	로마 10장		남정희	마리아	신명 12장
	김정아	율리아	루카 12장		송정미	바르바라	로마 8장 36절
1-2 (1)	신영주	플로라	레위 13장	박순심	엘리사벳	묵시 11장	
				정주현	크리스티나	사도 9장	
1-3 (3)	안희경	율리아	1코린 1장	4-1 (6)	신숙자	수산나	이사 50장 11절
	황미자	헬레나	레위 25장 47절		김현지	안젤라	콜로 3장 2절
	조병숙	엘리사벳	2열왕 24장		이미경	막달레나	탈출 25장 40절
1-4 (4)	장정숙	엘리사벳	바룩 5장	4-2 (2)	신미자	로사	요한 1서 4장 13절
	유춘자	까리파스	마카1 15장		정유경	수산나	마태 7장 12절
	양기자	율리아나	에제 38장		안현숙	아네스	민수 9장 5절
	정경희	수산나	요한 10장		전혜영	수산나	예레 35장 15절
1-5 (3)	박은정	율리아	민수 25장	4-3 (5)	박은하	리디아	민수 19장 1절
	박금희	미카엘라	마카1 14장		김미자	아가다	마태 15장
	박선희	에스텔	요한 12장		권남숙	율리아나	사무1 15장 10절
2-1 (3)	형정이	카타리나	신명 3장	4-4 (6)	양정숙	로사	루카 29장
	원혜란	다리아	시편 135장		이유진	카타리나	루카 9장
2-2 (4)	이인자	세실리아	예레 48장	4-4 (6)	박은영	가밀라	마르 10장
	김은주	베로니카	신명기 9장		이형성	아가다	로마 16장
	이미경	크리스티나	마카 11장		문주화	요안나	루카 2장 7절
	이영춘	요한보스코	에즈 3장		변희원	아네스	루카 24장 53절
	조미숙	안나	히브 2장	김민경	비아	루카 5장 33절	
				곽영남	아네스	레위 2장 12절	
				장매자	마리아	탈출기 16장	

2018년 완필자 (13명)	신·구역	성명	세례명	구역
	구역	신홍철 성기자 나정란 권순미 김미선	야곱 라헬 아네스 에스텔 마리아	1-2 1-2 1-1 1-2 1-1
신약	박은정 김은주 원종희 장정숙 강미경 신숙자 박은하 장민희	율리아 베로니카 안토니아 엘리사벳 안젤라메리치 수산나 리디아 테레사	1-5 2-2 4-2 1-4 1-2 4-1 4-2 3-2	

망포동 예수성심성당 연중 제30주일 간지 (2018. 10. 28)

☒ 전입교우 어서오십시오

성명/세례명	주소	전분당
김영주/베네딕다	힐스105-2501	서천동

※ 전입 오신 분은 11시 교중미사 후 사무실 옆 집무실에서 신부님 또는 총회장과 상담하시기 바랍니다.

☒ 전출교우 안녕이가십시오

성명/세례명	사시던 곳	가시는 곳
☆	☆	☆

☒ 단체모임

단체명	일자(요일)	시간/장소
성모회	11/2(금)	미사후/성심관203호
교리교사회	11/3(토)	성모신심미사후/성심관205호
연령회	11/4(주일)	행복한밥상후/성당

☒ 10월18일 ~ 10월24일

미사참석	평일399명 / 주일886명
고해성사	평일6명 / 주일17명
감사헌금	유천석/마태오 50,000 이덕숙/베로니카 50,000
시설헌금	주보광고비(유창인테리어) 90,000 (카랑자동자검사소) 30,000

☒ 화답송

월	후렴)	사랑받는 자녀답게 하느님을 본받는 사람이 되어라.
화	후렴)	행복하여라, 주님을 경외하는 모든 사람!
수	후렴)	주님은 말씀마다 참되시네.
목	후렴)	주님, 이들이 당신 얼굴을 찾는 세대입니다.
금	후렴)	주님은 나의 빛, 나의 구원이시다.

☒ 미사전례, 청소 안내

미사전례구역		청소구역	
10월 28일(주일) 09:00 연중 제30주일	2지역2구역	10월 27일(토)	4지역1구역
10월 28일(주일) 11:00 연중 제30주일	1지역4구역	11월 3일(토)	4지역2구역
11월 4일(주일) 09:00 연중 제31주일	2지역3구역	11월 10일(토)	4지역3구역
11월 4일(주일) 11:00 연중 제31주일	1지역5구역	11월 17일(토)	4지역4구역

☒ 형제모임

구역	장소	연락처	일시
1-2구역	엘지110-503 이일형 바로로 덕	이인영 안토니오 010-7104-7176	11월 2일(금) 19:30

☒ 금주의 독서와 복음

요일	10월 29일(월)	10월 30일(화)	10월 31일(수)	11월 1일(목)	11월 2일(금)
독서	에페 4,32-5,8	에페 5,21-33	에페 6,1-9	묵시 7,2-4,9-14 요한1서 3,1-3	욘기 19,1,23-27- 로마 5,5-11
복음	루카 13,10-17	루카 13,18-21	루카 13,22-30	마태 5,1-12	마태 5,1-12

천주교를 알고자 하시는 분은 이웃 천주교 신자들 또는 사무실 문의하십시오.

날리 파스타&피자	미 라 클	서울미피부과
<p>망포역점 ☎ 031-205-3877 HP 010-2425-8718 한정훈(바오로) 망포동322-3 골든스퀘어 1층 망포역 3번 출구</p>	<p>피부과 · 모발이식센터 202-6701. 6702 원장 고민석(스테파노) 신영통 현대홈타운 후문</p>	<p>아토피/여드름/기미치료 피부과 전문의 권용현(바오로)원장 영통 미네시티 301호 (영통역 1번 출구 5분 외환은행건물 3층) ☎ 031-203-0333</p>
<p>신전 떡볶이 [망포점] 매운 떡볶이를 좋아하는 VIP 공간 ♥치즈떡볶이 국물에 튀김 찍어먹으면 환상의 조합♥ 태장사거리 파리바게트 옆 주문예약 및 배달 031) 273-7771 나선주 비아</p>	<p>봉와 손 칼국수 바지락칼국수,멸치칼국수,수제비 우리농산물로 김치를 직접 만듭니다. 매 주일은 쉽니다. ☎ 206-0255 박지성 삼거리 앞 최영순 올리아</p>	<p>일스 대표 부동산 망포동 힐스테이트영통, 아이파크캐슬 전문 김정옥(아가다) ☎ 031-211-8880 HP 010-3765-8533 망포동 힐스테이트 1상가 104호</p>
<p>동수원신협 영통지점 정기예탁금 12개월 2.5% 정기예탁금 18개월 2.6% 정기예탁금 24개월 2.7% 교우 여러분과 함께하는 동수원신협(영통지점) 태장사거리 파리바게트 옆 1층(망포동 382-12) 연락처 031)203-7138</p>	<p>중국요리 도일처 특급호텔 주방장의 손맛을 도일처에서 제대로 만나실수 있습니다. 망포동LG(자이) 1차,3차 후문 주문예약 및 배달 ☎ 204-8282~3 곽원우(가브리엘) 배은주(율리안나)</p>	<p>하연과학 실험스 과학실험을 통한 자기주도 학습의 시작! 초등1학년 ~ 예비 중학 과정 홈스쿨 및 방문교육 박은숙 클로틸다 ☎010-3540-1740</p>
<p>카랑 자동차검사소 수원시 영통구 덕영대로 1491 망포역 4번출구 맥도날드/빽스 사이</p> <p>자동차 정기/종합 검사 문의: 010-6831-9809 070-5213-6912 010-9809-6542 유종선 베드로</p>	<p> 캐나다 어학원 Canadian Language Center</p> <p>유치부 / 초등부 영어 273 - 9912 ~3 김정아 (율리아) (망포동 LG 1차 상가 3층 /차량운행)</p>	<p> 수학 걱정+고민=꿈!</p> <p>뉴~스터디 학원 초(3~),중,고 태장사거리 센트럴타워 3층 ☎ 202~3877</p>
<p>수 누 리 감 자 탕 [망포점]</p> <p>뼈해장국, 뼈돌이해장국, 불고기뚝배기, 트윈합박스테이크, 우거지/묵은지 감자탕, 뼈해물찜 (망포동 380-1 LG프라자2층 / 태장사거리 빛은떡집 2층 / ☎ 202-1919) 김태일(안토니오), 송원숙(글라라) ≈ ≈ ♥ 대한민국 최고의 감자탕을 드립니다. ♥ ≈ ≈</p>	<p>교우와 거래합시다!</p> 	

▣ 환영합니다 (10.21.현재)

성 명(세례명)	교우	직전본당	구역	전입일
정갑중 (안토니오)	1	수원. 성포동 삼호@ 3동 301호	효임2-1	10/2
이경희 (토마스모어)	5	수원. 비산동 래미안@ 123동 505호	대건2-3	10/7
백승엽 (요한)	3	수원. 인덕원 삼호@ 2동 101호	효임1-2	10/10
전병선 (아오스딩)	1	군중. 결전 1026-6, 3층	효임3-1	10/14
이유석 (발렌티노)	1	군중. 자운대 삼호@ 10동 106호	효임4-2	10/14
계	11			

* 전입교우께서는 주임 신부님과의 면담신청 바랍니다.
면담일시 : 매주 토요일 10시 미사 후 사무실

▣ 안병히 가십시오 (10.21.현재)

성 명(세례명)	교우	사시던 곳	가시는 교구·본당
김현태(가브리엘)	1	국보3-2	서울. 사당동
계	1		

▣ 주일미사 참례율 및 주일헌금 (단위:명,천원)

주일	(토) 19:30	07:00	09:00	11:00	17:00	계	%
참례자	162	121	211	358	141	993	30.2
전주	118	135	215	339	144	951	28.9
1차	542	484	740	1,134	453	3,353,000원	
2차	248	262	347	643	176	1,676,500원	
합계	790	746	1,087	1,777	629	5,029,500원	

● 10/21 7개 지역, 지역외 포함 신자 수 : 3,289명

▣ 요일별 미사 참례 (10.15.~ 10.21.)

요일	월	화	수	목	금	토	계
인원	47	115	178	103	182	146	771

▣ 재정현황 (10.15 ~ 10.21.) (단위 : 원)

수 입		지 출	
보통예금	22,454,000	보통예금	11,158,500
교무금	5,110,000	단체보조비	3,055,000
주일헌금	3,353,000	청년활동지원비	270,000
특별봉헌금	1,676,500	복리후생비	40,000
감사헌금	450,000	도서인쇄비	2,447,000
과년도교무금	200,000	소모품비	4,000
사회복지후원금	355,000	수수료수선비	57,000
기타수입	270,000	교구공납금	15,000,000
		특별헌금	1,837,000
합 계	33,868,500	합 계	33,868,500

자 산 현 황 (10.21.현재)

장기수선예치금	550,000,000
보통예금	새안양신협 14,435,787
	우리은행 72,864,311
계	87,300,098

※ 감사헌금(450,000원)

김두현(15만), 익명(20만), 익명(10만)

◆ 교우와 거래합니다

<h2>진 금 당</h2>	<h2>토박이 신축빌라</h2> <p>(안양.군포 / 타지역 문의)</p>	<h2>지송 공인중개사</h2>
<p>순금, 18k, 14k 예물 및 패션제품 목주반지전문, 시계수리, 고급매입 관양동 현대아파트입구 ☎ 031-384-9450 조선준(F.하비에르), 김은경(유스티나)</p>	<p>전.월세 자금으로 내집 마련 건축주 직접분양 / 수수료無 교우분 상담 환영 ☎ 010-4518-7635 최근영(야고보) 비산초 3회 / 신안중 6회 안양공고 기계과 25기 졸업</p>	<p>단독주택. 상가. 빌라. 아파트. 재건축, 재개발전문 비산초 정문 앞 ☎ 031-386-4055 김남숙(올리아나), 김애숙(카타리나)</p>
<h2>중앙 항 외과</h2>	<h2>삼호 부동산</h2>	<h2>정다운 5층 약국</h2>
<p>안양에서 가장 전통있는 대장항문 클리닉 무통 치질수술 위.대장내시경, 변비, 변실금 삼성서울병원 출신 원장 <서안양 우체국 사거리> ☎ 031-444-9975 원장 : 윤상민(바오로)</p>	<p>삼호아파트, 주택, 빌라, 상가 재건축, 재개발 전문 삼호아파트 12동 앞 ☎ 031-385-3800 김현숙(보나), 최우석(보나벤티라)</p>	<p>비산동 관악대로 103 103에비뉴 505호 ☎ 031-443-5556 이정하(라파엘라), 박선희(스텔라)</p>
<h2>옛날우동,짜장이야기</h2>	<h2>꼬마동그라미 어린이집</h2>	<h2>삼성부동산</h2>
<p>비산동 대림아파트 버스정류장 앞 ☎ 031-383-3837 010-5255-8194 이서영(카타리나)</p>	<p>아이들의 꿈을 키워 갑니다. 모집대상 : 0 ~ 36개월(영아전담) 상담문의 : 비산동 동문빌라 다동 101호 ☎ 031-386-5085 원장 : 음세연 (비아)</p>	<p>삼성래미안@ 130동 앞 상가 샘모루초 후문 앞(단지내) ☎ 031-441-8080 임재현(베드로), 이금숙(베로니카)</p>
<h2>팔선생</h2>	<h2>진가네 돼지랑오리랑</h2>	<h2>승정역 씨익스타일즈</h2>
<p>국내산 팔 전문점 뉴타운 5차 상가 107호 ☎ 031-384-8945 이재용(즈가리아) 박수자(엘리사벳)</p>	<p>제주흑돼지 오겹살, 생오리 참숯구이 한방능이오리, 닭백숙 - 점심특선 - 쌈 싸먹는 제주흑돼지 김치찌개, 두루치기 ☎ 031-385-5196 (수도군단입구) 진영태(이냐시오), 김복자(엘리사벳)</p>	<p>아파트 분양 (480세대 선착순) 토지매입 95% 지역주택아파트 자격 : 세대주 ☎ 010-7363-2237 김부자(아네스)</p>
<h2>예인부부한의원</h2>	<h2>닥터 준 치과</h2>	<h2>아동복소핑몰 <리로라></h2>
<p>일요일진료. 자동차보험 <삼성래미안APT 단지내 상가 4층> ☎ 031-444-7577 원장 : 김인경(요셉피나)</p>	<p>* 자연치아살리기 * * 밝은 미소를 되찾아 드립니다 * 보험임플란트 / 보험틀니 / 심미보철 카톨릭 서울성모병원 외래교수 안양시 만안구 안양동 154-20 <덕천래미안메가트리아 1단지 정문 앞> ☎ 031-469-7575 원장 : 강석준 (요셉)</p>	<p>아동복/아동악세사리 아기옷/패밀리룩 네이버에서 '리로라'를 검색해주세요 http://storefarm.naver.com/rirora 강골로틸다 010-3447-8797</p>

2018년 10월 28일 연중 제30주일

성 김대건
안드레아

제 65 호

매 교 동 사 랑 방

발행인 : 전합수 가브리엘 신부 편집 : 사무실 및 홍보실
☎ 031) 234-5003 <http://cafe.daum.net/suwonmaegyo>(매교동 성당)

교회 위해 매일 묵주기도를!

교황청 공보실, 기도문 공개하며 신자들에게 권고

프란치스코 교황은 전 세계 모든 신자들에게 10월 묵주기도성월 동안 교회를 악마에게서 보호하기 위한 묵주기도를 매일 바쳐 달라고 요청했다.

교황청 공보실은 이에 9월 29일 교황의 요청에 따라 교회가 전통적으로 바쳐온 '성모님께 보호를 청하는 기도'(Sub tuum praesidium, 일을 마치고 바치는 기도)와 성 미카엘 대천사에게 하는 간구로 묵주기도(아래 전문)를 바치도록 모든 신자에게 권고했다.

프란치스코 교황이 전 세계 신자들에게 성모님께 교회의 보호를 청하는 기도를 하도록 권유한 이유는 성모님께서 언제나 교회를 당신 보호의 망토 아래 두어 거대한 적대자인 악의 공격에서 지켜주시기 때문이다.

또한, 교회가 과거에는 물론 현재에 저지르고 있는 과오와 잘못, 남용을 잘 깨닫도록 해악을 물리치는 싸움에 주저없이 앞장서게 해 주시도록 성모님께 청하기 위함이다.

아울러 성 미카엘 대천사에게 간구하는 까닭은 그가 악과의 싸움에서 우리를 보호하고 도와주기 때문(묵시 12, 7-12)이다.

※ 성모님께 보호를 청하는 기도

천주의 성모님, 당신의 보호에 저희를 맡기오니
어려울 때에 저희의 간절한 기도를 외면하지 마시고
항상 모든 위험에서 저희를 구하소서.
영화롭고 복되신 동정녀시여.

※ 성 미카엘 대천사에게 보호를 청하는 기도(레오 13세 교황이 작성)

성 미카엘 대천사님, 싸움에서 저희를 지켜 주소서.
간절히 청하오니, 하느님께서 명령하신 대로 사탄을 쫓아버리소서.
천상군대의 영도자 미카엘 대천사님,
영혼들을 멸망시키려고 세상을 떠돌아다니는 사탄과 모든 악령을
하느님의 힘으로 지옥으로 쫓아버리소서. 아멘.

가톨릭평화신문 2018년 10월 14일자 1면 수록

■ 김대건 신부님 주요 연표

- 1821. 8. 21. 충청도 솔피 출생
- 1827. 용인 양지 골배마실 이주 정착
- 1836. 신학생으로 선발됨
- 1836. 12. 유학 출국
- 1837. 6. 마카오 도착 이후 1842년 9월까지 신학교 수학(유학)
- 1839. 4-11. 마카오 민란으로 피난
- 1842. 8. 남경조약 참관
- 1842.9-1842. 12. 입국 시도
- 1842. 12. 일시 1차 조선 입국
- 1843. 1-12. 변문 탐방. 입북로 및 조선 교우 접촉모색
- 1843. 12. 조선 교구 3대 교구장 고주교 서품식 참여
- 1844. 12. 부제서품
- 1845. 1. 조선에 3차 입국
- 1845. 4. 서해에서 상해로 출발
- 1845. 8. 17. 사제서품(상해 김가항 성당)
- 1845. 9. 제 4차 조선 입국 시도(서해로 출발)
- 1845. 9. 제주도 표착
- 1845. 10. 나바위 도착
- 1845.11-1846.3. 은이 동산리, 골배마실 공소방문
- 1846. 5. 서해로 출발
- 1846. 6. 순위도에서 체포
- 1846. 9. 새남터 순교
- 1846.10. 26. 미리내로 이장
- 1876. 한불 수호 조약으로 박해 끝나고, 천주교 공인됨
- 1925. 7. 5. 시복 (로마. 교황 비오 11세)
- 1949. 한국 성직자들의 수호자 칭호
- 1984. 5. 6. 시성(한국. 교황 요한 바오로 2 세)

<성 김대건 사제 영성에 따른 오늘날 우리의 지향>

1. 자신의 성화와 공동체 성화로 꼭 구원 결실 이룸(회유문 참조)
2. 민족의 복음화 이루어 감 - 남과 북의 화해와 일치, 평화통일 노력 경주함
- 애국애족 정신
3. 복음 실천 위해 어려움 잘 견디어내고 극복해나감 - 순교정신
4. 이방 민족과 국가 구원과 복음화를 위한 노력 계속해나감 - 선교정신
5. 보편교회와 일치, 교회 장상 원로들과 일치 - 교회 일치 정신
6. 청소년 복음화를 위한 노력

† 사랑의 음식바자회 안내

- 일시: 10월 28일(주일) 오전 11시 교중미사 후 ~ 저녁 9시
- 주제: 어려운 이웃을 섬기며 아픈 이들의 친구가 됩시다.
- 장소: 본당(성모동산 앞 외)
- 문의: 안순호바오로(010-8726-6266)

† 주임사제 추계 연수에 따른 미사일정 안내

- 일정: 10/30(화) ~ 11/1(목) 관계로

일자	미사 일정
10/30(화)	미사 없음
10/31(수)	미사 없음
11/1(목)	저녁 7시 30분 미사

신부님께서 연수 잘 마치시고 복귀하시도록 영육 간의 건강을 위해 기도합니다.

† ‘위령의 날’ 미리내 성직자묘지 참배 및 미사참례 신청자 모집 안내

- 일시: 11/2(금) 11시 성당서 출발
- 장소: 미리내성지
- 대상: 연령회원을 포함한 전 신자
- 신청기한: 10월 31일(수)까지 버스1대 선착순 접수
- 신청비: ₩10,000원
- 준비물: 연도책, 미사도구, 묵주
- 신청 : 연령회 총무 김분자 알레나 (010 - 3819 - 6063)

† 성전 봉헌을 위한 묵주기도

- 현재 924,816 단 봉헌(금주 1,332단)
- 묵주기도 한 것을 레지오, 소공동체, 제 단체를 통해 모아 주십시오.

† 본당 청소 안내

- 10월 청소담당은 목감구역입니다.
- 11월 청소담당은 13단지 23구역입니다. (교우 여러분의 땀과 노력이 깨끗한 성전을 만들어갑니다!)
- ※ 본당 청소는 주 2회(토, 주일)로 해 주시길 바랍니다.

⚠ 주의

☞ 최근 성당주변 상가쪽 도로에 주차 단속이 실시되고 있습니다. 주차관련 공지를 꼭 확인하시어 불미스러운 일을 당하지 않도록 해 주시기 바랍니다.

※ 본당 김장 담구기 재료 후원 안내

- 본당 김장 담구기에 사용할 고춧가루, 마늘 등 제 재료를 후원받습니다. (접수: 성모회 / 사무실)

† 2019년 달력 광고 마감 안내

- 오늘까지 선착순 접수마감입니다.
- 광고료 : 25만원(기본 1칸)
- 입금계좌 : 농협 (재)천주교수원교구 (179368-51-001331)

※ 광고문안 작성 사무실에 제출바랍니다.

† 2019년 사업계획서 제출(건축재정)

- 사목의회 각 위원회와 각 단체들은 2019년도 사업계획서를 잘 준비하시어 늦어도 11/4(주일)까지 사무실로 제출하여 주시기 바랍니다.

† M.E 433차 주말모집 및 모임 안내

일자	11/16(금)~11/18(주일) 2박3일
자격	혼인 한 지 3년 이상 된 부부
모임	11월 10일(토) 오후 5시 30분
장소	1층 102호 회합실
문의	신승용(스테파노) 010-2253-9417

† 초등부 간식 기금마련 계란 판매 안내

- 일시: 11/3(토) / 11/4(주일)
- 종류: 특란 + 구운 계란
- 문의: 주순희 엘리사벳(010-8011-1940)

† 새성전 건축금 마련 첫갈판매 안내

- 일시: 11/1(목)~11/11(주일)까지
- 장소: 성전입구
- 종류: 창란, 명란, 조개, 낙지, 오징어
- 문의: 김진미 벨라벳(010-2319-2044)

† 각 단체 모임

단체명	일 시	장 소
선 교 분 과	10월28일(주일) 교중미사후	2층교리실
기 사 사 도 회	10월28일(주일) 교중미사후	2층교리실
안 나 회	10월28일(주일) 9시미사후	유아실
전 레 분 과	10월28일(주일) 교중미사후	2층교리실
자 모 회 (초)	11월3일(첫 토) 오후 2시	성가대연습실
성 모 회	11월3일(첫 토) 오전 11시	유아실
청 소 년 위 원 회	11월3일(첫 토) 저녁미사후	유아실
소 공 동 체	11월 4일(주일) 교중미사후	1층교리실
청 년 회	11월 4일(주일) 저녁미사후	1층교리실
평 신 도 단 체 협 의 회	11월 4일(주일) 오전 9시	1층교리실
제 분 과 위 원 회	11월 4일(주일) 교중미사후	2층교리실

동이종합인테리어	절임배추판매	주식회사 교신	☏ 광개토 공인중개사사무소
☞인테리어의 모든 것☜ 상가인테리어,도배,장판, 화장실 리모델링,집수리 485-8687/016-360-3502 오세중(스테파노)	*김장장소 무료제공(직접담아감) *무채, 민짜미는 가공기계 무료제공 시흥김치체험마을협동조합 장소: 시흥시 료왕동 108-1 ☎ 010 - 3707 - 3217 김원자(베로니카)	◆안전망 설치·해체전문회사◆ ☞ 상 시 모 집 ☜ 기술자·초보자·정규직·일용직 ☎ 031-403-6002 대표 : 유동재(안셀모)	☎ 광개토 공인중개사사무소 평·반양년·광양시·광양지·태고·광리 ◆친절·정직·고객중심◆ 광명시 오르본 441(스마트)313-11 ☎ 02 - 899 - 8945 ☎ 010 - 3773 - 4693 소장 박효덕(M.프란체스카)

요엘서

언제 누가 썼나?

“프투엘의 아들”(요엘 1,1)로 알려진 요엘이란 소개말 이외에는 달리 언급된 내용이 전혀 없어 그 정체를 자세히 알아볼 수 없다. 요엘서에는 다른 예언서들보다 경신례를 많이 강조하고 있다. 반면에 왕이나 북 이스라엘 왕국 및 사마리아인에 대한 언급은 없다. 이런 모든 정황들은 바빌론 유배 이후 에즈라-느헤미야 개혁을 거치면서 기원전 5세기에 형성된 유다 경신례 공동체의 특성에 잘 들어맞는다. 그래서 유배 이후인 대략 기원전 400년경을 요엘서의 작성시기로 본다.

왜 썼나?

페르시아 시대 말기인 기원전 5세기경, 유다는 예루살렘 성전도 재건하고 성벽도 쌓고 유다교도 형성하여 어느 정도 안정을 되찾고 있었다. 그리하여 그 체제에 안주하려는 경향도 거세졌다. 바로 이러한 때에 요엘은 메뚜기 재앙을 체험한 사실을 들어 ‘야훼의 날’을 일깨워준다. 메뚜기떼나 가뭄 같은 재앙은 하느님께서 우리의 역사에 개입하시는 하나의 표징이다. 요엘은 이것을 보고 정신 차려 다시금 하느님을 찾고 하느님이 누구신지 바로 알도록 촉구하는 것이다(요엘 2,27; 4,17). 그는 하느님께서 못 민족을 심판하시지만, 만민에게 영을 불어넣으시고 그 심판의 날을 ‘구원의 날’로 바꿔주신다는 그분의 약속을 전하며 희망을 전해준다. 결국 공동체가 지금 온 마음으로 하느님께 돌아가 그분을 신뢰하며 그분 안에 머물 때, 하느님께서 베푸시는 구원의 은혜를 받을 수 있음을 가르쳐주고 있다.

심장을 찢고 너희 하느님께 돌아오라(요엘 1-4장)

주께서 거동하실 날이 왔다(요엘 1,1-2,27)

먼저 요엘은 모든 주민들이 귀를 기울여 자신의 말을 듣고 대대로 후손에게 전할 것을 요청한다. 요엘은 뒤이어 메뚜기떼로 인한 엄청난 재앙을 애소한다. 요엘은 이를 단순한 재앙이 아니라 “야훼께서 거동하실 날”이 오고 있다는 징조라고 풀이한다. 그는 사태를 적당히 무마하려고 하지 않고, 오히려 그 심각성을 직시하며 눈을 들어 하느님을 보라고 이끈다. 주님께서 거동하실 날에 벌어질 일은 온 우주에 미치며, 그 위력은 아무도 감당할 수 없으리만큼 거세다. 그러나 요엘은 온 백성이 모여 외적(단식·옷 찢음)으로뿐 아니라 내적(심장 찢음)으로 참회하여 울부짖으면, 하느님께서 그 기도를 들어주시리라는 약속을 전한다. 그러면서 이 일을 통해 하느님의 백성은 참 하느님을 깨닫게 되고 그분을 찬양하게 되리라고 밝힌다.

내 영을 만민에게 부어주리니(요엘 3,1-4,21)

1장과 2장이 실제로 있었던 메뚜기떼와 가뭄으로 인한 재앙과 약속이라면, 3장과 4장은 앞으로 있을 일의 예언이다. 무엇보다도 야훼의 날이 오면 만민에게 하느님의 영이 내려질 것이라고 밝힌다. 전에는 72인 장로에게만 영이 내렸지만(민수 11,24-29), 이제는 종들에게까지도 영이 내린다(3,2). 이는 새로운 하느님의 공동체가 이루어질 것임을 예시하는 것이다.

4장에서는 마지막 날 불의한 각 나라에 내릴 하느님의 심판이 구체적으로 나열된다. 비록 유다 중심으로 기술되었지만, 내용적으로는 보잘 것 없고 약한 인간의 존엄성을 짓밟는 강한 자들의 폭력을 심판하시는 것이다. 이 심판은 전면전으로 벌어져, 하느님의 용사들도 “보습을 쳐서 칼을 만들어”(4,10; 비교 이사 2,4; 미가 4,3) 참여하도록 부름을 받는다. 그리하여 최종적으로 알게 되는 것은 “야훼 하느님이 우리의 하느님”(4,17)이시라는 사실이다. 결국 요엘은 일상에서 안일하게 사는 우리의 삶을 뒤튼드는 야훼의 날을 내다보며, ‘지금’ 하느님께 돌아와 그분을 알아 섬기라고 호소하는 것이다.

주일 미사 참여 현황

10/14	10/21	증 감	참여율/신자수
342	316	-26	26.8%/1,177

∞ 2018년 10월 21일 기준 ∞

⊕ **오늘의 신자수** (단위 : 명)

지난주	전입	전출	합적	분가	세례	망인	현재
세대수 신자수							세대수 신자수
479 1,178	0	1	0	0	0	0	479 1,177

- ⊕ **본당설립 60주년기념 목주기도 100만단봉헌**
 ▶ 633,714단(63.3% 달성)

∞ 2018년 10월16일 ~ 10월21일 기준 ∞

⊕ **재정현황** (단위 : 원)

수 입		지 출	
교무금	1,480,000	사제관운영비	860,000
주일헌금	1,231,200	사제성무활동비	750,000
특별봉헌금	383,000	수녀생활비	400,000
감사헌금	150,000	수녀활동비수당	980,000
건축헌금	251,000	신자재교육비	200,000
기타헌금	12,140	봉사자교육비	20,000
자선수입	112,000	급여	1,900,000
예수금	180,390	국민연금	85,500
		복리후생비	104,550
		수도광열비	25,250
		통신비	71,450
		특별헌금	391,000
		예수금	180,390
합 계	3,799,730	합 계	5,968,140

⊕ **교무금**

- ▶ 김경자(쿠네군다) 윤영현(프란치스코)
- 유진순(안나) 강영엽(로사)
- 김창기(고스마) 김옥윤(글라리아)
- 한경애(세실리아) 구정애(세레나)
- 이철성(베드로) 박용욱(안나)
- 최대원
- ▶ 이체확인
- 엄하정(효주아네스)

- ⊕ **감사헌금**
 ▶ 최춘심(레지나) 100,000
 전용우(프란치스코) 50,000
- ⊕ **건축헌금**
 ▶ 김창기(고스마) 200,000
 성당기부함 51,000
- ⊕ **기타헌금**
 ▶ 자판기 12,140
- ⊕ **자선수입**
 ▶ 하늘창고 37,000
 익명 75,000

⊕ **전출가신 교우분 안녕히 가십시오!!**

구역·반	성명	세례명
1구역	김영희	벨라뎃다



축일 맞으신 교우분 축하드립니다!!

10월 28일 ~ 11월3일		
날짜	성인명	성명(가나다순)
10/28	시몬	김영주 김용남 김재복 송세현 신경옥 한병연
	타대오	김호태 박원준 방승남

「교무금 자동이체 계좌 : 농협 237019-51-022721 천주교 수원교구 재단(미양성당)」

신앙의 기쁨! 젊은이와 함께!

☉ 우리들의 정성

☉ 교무금 책정 및 납입 현황 (10/25현재)
<2018년 목표 : 책정률 70%, 납부율 60%>

총세대수	책정세대	책정률	납입세대수	납부율
928	462	49.8%	418	45.0%

☉ 지난주 재정현황 (10/19~10/25 단위:원)

수 입		지 출	
주일 헌금	2,188,100	제 전 비	153,700
미 사 예 물	120,000	단체 보조비	877,640
교 무 금	2,870,000	행 사 비	264,000
건 축 헌 금	4,520,000	청소년교육비	202,000
성소 후원금	40,000	청소년활동비	100,000
특별 봉헌금	768,000	성소 개발비	60,000
기 타 헌 금	150,000	후 원 금	200,000
		수도 광열비	564,970
		차량 유지비	450,000
		수수료수선비	130,000
		전교주일헌금	768,000
		차량 운반구	237,975
	10,656,100		4,008,285

☉ 건축헌금을 봉헌해주신 교우님들께 감사드립니다.

성 명	봉헌액	성 명	봉헌액
김 지 은	1,000,000	정 호 목	100,000
아가폐장터	600,000	조 윤 속	100,000
박 준 희	300,000	진 교 민	100,000
박 승 태	200,000	홍 진 기	100,000
허 남 철	200,000	오 수 경	70,000
강 종 속	100,000	최 동 학	70,000
전 현 주	100,000	신 영 희	60,000
이 성 자	100,000	한 진 속	50,000
김 미 순	100,000	강 경 렬	50,000
김 수 정	100,000	이 혜 경	50,000
윤 희 연	100,000	이 태 원	50,000
김 기 태	100,000	이 윤 호	20,000
		2 차 헌금	700,000

금주 건축헌금 합계 : 4,520,000

총액 (설립 71주차) : 522,207,572

☉ 지난주 미사 참여 현황

평일	화	수	목	금

주일미사 참례자 : 598/2,351 (25.0%)

☉ 본당소식 2

☉ 새로 전입오신 교우님, 환영합니다!

前 본당	구 역	세대주 (가족 수)
수원/안산성안나	호반3구역	김미정 첼리나(5)
수원/안산성안나	풍림2구역	손미경 마리아(1)
수원/안산성요셉	SK 구역	정영춘 요셉(3)
인천/상동	호반1구역	김익현 스테파노(1)
수원/장호원	한라1구역	이형복 요셉(5)
수원/연성	한라3구역	송무호 안토니오(4)
수원/사회성베드로	한라3구역	정영화로첼리나(1)
수원/사회성베드로	한라1구역	임승제 바르톨로메오(4)

☉ 건축기금마련 성모회 주말장터

- * 100% 한우곰탕, 양파즙 판매합니다.
- * 국산 6년근 백도라지 가루 판매합니다.
(미세먼지에 손상된 기관지, 호흡기에 효능)

☉ 본당 제대초 봉헌 받습니다.

- * 미사성체에 봉헌된 아름다운 제대초를 가정에서 사용하도록 보내드립니다.
- * 성물보급소에서 신청받습니다.(1Set : 10만원)

☉ 여성 소공동체 헌 옷 수거함 설치

- * 10월7일부터 일시적으로 헌 옷을 수거하여 수익금을 건축헌금으로 봉헌하고자 합니다. 집에 있는 못쓰는 헌옷을 본당 수거함에 모아주시기 바랍니다.

☉ 본당 달력 홍보업체 모집

- * 2019년 달력 하단에 홍보업체 10곳을 모집합니다. 사무실에서 신청하시기 바랍니다.

☉ 축하드립니다!

- * 10월 28일 16:00 미사중 신현준 프란치스코, 정햇님의 혼인성사가 있습니다.

새롭게 시작하는 배곧본당 공동체 오신 것을 환영합니다!!

고해성사 : 매 미사 30분전 성전 고해소
※ 상담식 고해성사는 사무실에 사전신청.

세례성사 : 입교문의를 사무실에서 항시 가능
※ 유아세례는 짝수월 첫째 토요일 오후5시

준 성 사 : 성물, 차량축복은 매 미사 후.
※ 새집, 상가축복은 사무실 사전신청

혼인성사 : 사무실 인내에 따라 혼인관련서류준비
※ 면담 및 예식일정 사전조출 필요

병자성사 : 위급상황시 구• 반장, 사무실로 전화
※ 병자영성체는 매월 둘째주 목요일 (사전신청)

장례발생시 : 연령회장 및 사무실에 연락
※ 구역별 정해진 연도시간에 따라 조문

신앙피트니스 : 신앙 근육 만들기(Faith Fitness)

우리 신체는 적당한 단련이 없으면 근력이 저하됩니다. 근력은 건강하게 살 수 있게 하는 원동력인데요, 신앙심도 마찬가지입니다. 기도는 신앙근육을 키워서 영혼을 건강하게 합니다. 그러나 여러 기도 중에서 복잡한 일상을 살아가고 있는데, 목상이나 관상기도처럼 조용히 머무는 방식의 기도를 날마다 해 내기는 수월치 않습니다. 마치 매일 축구를 할 수 없는 것처럼 말이죠. 조용한 장소나 때를 마련하기도 어렵고, 자기 내면으로 내려가는 것도 어렵습니다.

이러 때 할 수 있는 맨손체조와 같은 단순한 기도를 하나 소개하자면, 들숨과 날숨에 맞춰 하는 기도가 있습니다. 성호를 구고 나서 들숨에 '좋으신 예수님', 날숨에 '저를 구하소서'를 반복하는 것입니다. 길을 걸을 때나 다른 일상에서도 숨고르기를 하면서 평정심을 찾고 또 내적평화도 도모할 수 있습니다. 이 기도는 일상적으로 반복해도 되고, 본격적으로 어떤 목상을 하기 전에 마음을 준비하기 위한 기도로도 많이 활용됩니다. 물론 이외에도 성경읽기를 바탕으로 하는 기도도 있습니다. 전례력상에 주어진 그날의 복음이나 독서를 읽거나, 아예 창세기부터 차례로 성경을 읽어 내려오면서 기도를 바치는 것입니다. 중요한 것은 빨리 읽는 것이 아니라 천천히 읽어 내려가다가 나를 건드리는 부분에 멈춰서서 그 부분에 가만히 머물러 보는 것입니다. 그 뜻을 헤아려보고, 어떤 느낌인지, 하느님께서 그 말씀을 통해 내게 무슨 말을 건네고 계신지등을 하느님과 이야기 나눠봅니다.

이 밖에도 말씀 못 드린 다양한 방식의 기도들이 있습니다. 그중에서 목주기도도 탁월한 기도이죠. 지난 번에 설명 드렸으니 생략하고 여러 가지 방식의 기도를 해 보고 내 일상에 지속가능한 것, 유익한 것을 찾아내시기 바랍니다. 운동을 해서 근육이 생겨야 일상에서 활력있는 삶을 살아가듯이 기도도 꾸준히 하면 내 신앙과 삶에 근육과 힘이 생기게 됩니다.

추신 : 운동도 정리운동을 통해 부상을 방지하듯, 기도도 감사기도를 통해 정리해보시면 더욱 좋습니다.

 <p>시작의 차이가 결과의 차이 상담문의 010-8364-1980 호반3차 1113동 1804호</p>	 <p>파리바게뜨 오이도 등대점 정왕동 2004-2 1층 이 창 근 (가브리엘) ☎ 497-8636</p>	<p>법무사 유재상 사무소</p> <p>부동산, 법인등기 각종무료상담 정왕동 E-마트앞 사무장 : 유 영 베로니카 ☎ 010 7602 4209</p>	 <p>엘리아원 음악학원 (배곧 4동 순복로프라자 4동) t. 319-0660 원장 : 조수진 베로니카</p>
<p>착한갈비</p> <p>착한마음 착한갈비 착한가격 배곧4로 배곧타운 206호 대표 김영환 ☎ 433-9992</p>	 <p>배곧고교 맞은편 아이프라자 1층 홍진기(가밀로) 유순임(데레사) ☎ 319-5959</p>	<p>이조설렁탕.삼계탕</p> <p>설렁탕, 우거지탕, 배양근삼계탕 중왕프라자 2층 218호 하정옥(프랑치스카) ☎ 432-0778</p>	<p>행운 공인중개사</p> <p>시흥시 월곶동 994-1 주영프라자 102호 풍림A 3차 후문 맞은편 이윤희 (엘리사벳) ☎ 404-2002</p>
 <p>재활, 교통사고, 도수치료 입원실 운영 서울대학교 214번길26-12 중왕프라자 6층 ☎ 431-2119</p>	<p>배곧 치과</p> <p>과잉진료없는 정직한 치과 원장 오성수, 김보경(엘리아) SK View상가뒤 골드프라자 3층 ☎ 031-433-2822</p>	 <p>LG화재, LIG손해보험 사회적기업(보상달인 배곧점) 배곧4로 99 3층 대표 : 박용길 요셉 ☎ 434-3308</p>	<p>KGC 라이프앤진</p> <p>정관장 동인비 굿베이스 뷰티마스터 모집 월드코아 6층 608호 ☎ 031-487-0462</p>

범계 소식지



♥ 가장 소중한 생명을 주신 주님께 감사의 제사를... <주일 미사 참례 연왕>

요 일	총 신자수	(토)16:00		(토)19:00		06:30	09:00	11:00	17:00	19:00	계
		어린이	성인	중·고	성인						
10월 21일	5,061	94	77	41	109	190	272	303	188	185	1,459(28.8%)

● 신자 연왕

전 입	전 출	사 망	세 례	현 재
5				5,061

● 우리성당 가족이 되심을 환영합니다. (전입교우)

전입 일자	구역	성 명 (세례명)	현 주 소	전화번호
10.17	37	한지혜 (파트리아)	신촌동 건영@ 710-1803	사무실문의
10.18	56	윤봉식(나자로)	호계2동 대명@ 202호	사무실문의
10.21	34	황건하(바오로)	신촌동 한양@ 108-1303	사무실문의

● 안녕이 가세요. 기도 안에서 만나요. (전출교우)

구역	성 명 (세례명)	가 신 곳	본 당

● 주간 수입 지출 연왕

10월 15일(월) - 10월 21일(주일)

수입현황	계정과목	지출현황
7,146,000	교무금	
4,247,900	주일헌금	
1,500,100	특별봉헌금	
30,000	감사헌금	
262,000	성소후원금	
	선교비	2,200,000
	교육비	1,206,500
	일반관리비	9,284,610
13,186,000	주 계	12,691,110

● 빠른 레유를 씁니다.

기도안에 지향을 부탁드립니다. ☺

성 명	세례명	구역	자택 · 병원
최현준	마티아	11	선 경 105-506
송미경	모니카	12	한솔센트럴파크 1111호
김용이		15	신동아 909-705
이광준		20	우 성 306-1203
김계은	소피아	20	우 성 306-1203
이대원	안토니오	20	우 성 306-1203
김진환	요셉	22	우 성 501-1408
김정분	요안나	25	우 성 707-1002
정인용	요셉	36	코오롱 708-705
신종욱	마리아	36	코오롱 708-705
배태선	율리안나	37	코오롱 711-1105
최계숙	프란치스카	42	로하스 노인병원 203호
정연이	데레사	43	신촌동 1060-2
윤광자	수산나	44	무궁화경남 303-903
이명은	소화데레사	45	무궁화경남 308-104
채용	프란치스코	58	신성미소지음 102-601
민선식	안나	60	신도 101-602

♥ 범계성당 환우를 위해 기도드립니다. ♥

♥ 다 본당 신자는 관할본당에 신청하시기 바랍니다. ♥

◆ 이달의 추천도서 ◆

<연옥맛(현대의 우화들)>

- 우리는 태어나면서부터 가깝게는 가족 그리고 친족과 이웃의 삶의 이야기를 직접 보고 듣고 점점 성장하면서는 사회 안에서 또는 대중매체를 통해 다양한 이야기를 만나면서 우리는 자신 안에 신념이라는 틀을 만든다. 여기서 들려주는 새로운 이야기는 자신 안에 단단히 각진 채 숨어 있는 그 틀을 깨며 우리가 앞으로 써 내려갈 삶의 이야기들이 좀 더 풍요롭고 자유로우며 행복 가득한 빛 안에서 숨 쉴 수 있도록 도울 것을 확신한다. 형식은 동화에서 빌려왔으나 내용의 깊이는 작가의 말처럼 하나하나가 순수한 은총과 '많은 기도'로 이루어져 있어 하느님을 좀 더 가까이 친근하게 볼 수 있게 한다. 이책을 통하여 이 세대를 살아가는 많은 이들이 하느님의 사랑을 살 수 있게 되기를 바란다.
- 날 기유메트 저 / 김미경 역 / 성바오로 / 232p 15,000원

<p>성모 하의원</p> <p>왕 뚝, 중풍, 치매예방, 체질침 골다공증, 갱년기 & 수험생 클리닉 호계시장 농협 옆 건물 원장 조성재 (바오로) ☎ 453-0234 / fax 458-8433</p>	<p>JUN 정진미 영어 수학 학원</p> <p>최고의 강사진과 학생들이 최선을 다 하는 학원</p> <p>★ 중등 수학 : 내신 강화 ★ 중등 영어 : 내신·문법 강화 ★ 고등 수학/영어 : 수시 및 수능 대비</p> <p>원장: 정진미 올리아나 T.382-6789</p>	<p>일공공일 인경·콘택트</p> <p>- 범 계 점 - 대표 : 황현숙 엘리사벳 ☎ 381 - 9009 안양시 호계동 1045-2</p>
<p>CLUB MONACO</p> <p>남성 캐주얼 평촌 롯데백화점 4층 031) 8086-9463 정연민 (바오로) 매니저</p>	<p>은빛마을요양원</p> <p>사랑과 정성으로 내 가족같이 모십니다. 안양시 만안구 양화로145, 4층 (박달시장 건너편) 원장 : 김명심 라파엘라 441-8550 / 010-7105-6209</p>	<p>조은 공인중개사사무소</p> <p>덕현·호원 재개발전문 호원(평촌 어바인퍼스트 분양) 호계동 30년 거주 상담환영 451-0300, 010-6405-0203 동안구 호계동 997 대표 : 전옥희 라파엘라</p>
<p>명성이발관</p> <p>형제님! 환영합니다. - 40년 경력 - 양재득 (미카엘) 391-3852 / 010-8282-3003 북현 2단지 상가 지하</p>	<p>수능대비반 국어/영어</p> <p>어려워진 수능국어 1등급을 위한 수능영어 고1부터 시작하세요 소수정예 / 1:1 과외 ☎ 031-385-0928 (학원가, 신기초등학교 후문) 정쌤 과외 정예진 올리아나</p>	
<p>교우와 거래합니다. 이것도 작은 사랑실전입니다.♥</p> <p>소식지 광고료 1회 만원(기본 4회) 3개월 10만원, 6개월 18만원 우리은행, 1005 - 800 - 989243, 천주교수원교구 입금 전 사무실로 전화바랍니다.</p>		



범계 가족 나눔방

예수님께서 “내가 너에게 무엇을 해 주기를 바라느냐?” 하고 물으시자, 그 눈먼 이가 “스승님, 제가 다시 볼 수 있게 해 주십시오.” 하였다. 예수님께서 그에게 “가거라, 네 믿음이 너를 구원하였다.” 하고 이르시니, 그가 곧 다시 보게 되었다. 그리고 그는 예수님을 따라 길을 나섰다.(마르 10, 51-52)

오늘은 연중 제30주일입니다. 하느님께서서는 외아드님을 의롭고 자비하신 사제로 삼아, 눈먼 이들에게 빛을 주시고 고통받는 사람들에게 기쁨을 주십니다. 하느님께서서는 우리의 간절한 부르짖음을 들으시고, 우리가 아드님의 모습에서 아버지의 사랑을 깨달아 아버지를 바라보며 나아가게 하십니다.

이번 호에서는 이스라엘 성지 순례기 제2편 「매순간이 광야다」를 나누겠습니다.

❖ 이스라엘 성지 순례기 제2편 「매순간이 광야다.」 ❖



이스라엘 광야

이스라엘을 다녀온 이들의 고백 속에는 언제나 '광야'가 등장한다. "가장 좋았던 곳은 광야예요." "광야를 꼭 다녀오세요." 잘 닦여진 화려한 길들도 부족함 없이 걸어봤을 그들이, 볼 것 없이 척박하기만 했을 광야를 그리워하다니. 그들은 광야를 생각하며 우수에 젖은 눈을 반짝였고, 나는 그 눈빛에서 어떤 만남의 진수를 어림잡을 뿐이었다. 그들이 광야에서 본 것은 무엇이고, 무엇과 만났던 것일까? 이스라엘이 나를 부르던 날, 광야로부터 날아온 초대장에는 그 답이 이렇게 적혀

있었다. '그전 제 스스로 광야에 서본 사람만이 풀 수 있는 수수께끼리라.'

끝없이 펼쳐진 광막한 대지 위, 길은 이쪽으로도 저쪽으로도 나아갈 방향을 알려오지 않았다. 어디를 향해감이 옳은가? 메마른 공기가 살갓을 활취고 영혼을 태울 듯한 태양의 갈퀴가 꿈무늬를 추격해오는 그곳에서 인간은 나아감에 대한 불안함을 감출 수가 없다. 누구보다 많이 안다고 자부하던 지식으로도 한 걸음 앞을 전망할 수 없고, 그럴듯하게 포장해온 자신감은 나약함의 민낯을 들킨 지 오래다. 그곳에선 치장조차 짐이 되었다. 모든 치장을 벗어버린, 가장 솔직해진 영혼이 걷는 두려운 전진의 길, 광야. 그 두려운 전진 속에서 인간은 비로소 세계 더 가까이 다가와 함께 걷고 있는 신과 만난다.

두려움 속에서도 나아갔던 매순간이 광야였다. 지친 몸을 내던지듯 걸어냈던 그 길도, 존재의 한계와 나약함으로 신음하던 그 길도 모두 광야였고 신은 나와 함께 그 광야를 건너고 있었다. **어찌 보면 우리의 모든 삶이 광야로의 초대이지 않은가?** 다만 생 앞에 '꽃길'만 놓이길 바라는 어리석은 기대가 광야의 본질을 가릴 뿐이다. **광야는 버려짐의 공간이 아니라 비워짐의 공간임을. 그 비워짐만큼 신이 다가와 사랑을 속삭일 수 있는 자리를 내어주는 것임을.** 맨몸으로 신과 만나는 광야에서 인간은 제 두려움을 포장하지 않음으로써, 제 나약함을 솔직히 고백함으로써, 진정한 자유를 얻을 수 있다.

나는 이스라엘에 있는 동안 지리적 광야에는 가지 못했지만, 사실상 신이 나를 기다리는 영적인 광야로 매일매일 초대되어 갔다.

80 광야로의 초대 88

타볼산에 올라 '주님변모성당'에 닿기까지



이스라엘 타볼산

티베리아스에 머무르며 나자렛을 다녀온 뒷날 주일, 나는 다시 나자렛의 동편, 타볼산 지역을 찾아갔다. 그곳은 이즈르엘 평야를 눈 아래 펼쳐 놓은 농촌 마을로써 복잡한 나자렛 도심과는 달리 차분한 느낌을 주었다. 비옥하게 펼쳐진 대평야를 사이에 두고 나자렛 언덕과 타볼산은 서로를 마주봤다. 신이 인간으로서 30년 이상 거주한 나자렛과 인간이 된 신이 신으로서 자신의 본모습을 드러낸 사건의 현장 타볼산. 그 둘의 마주봄은 **인성과 신성의 양가성을 갖춘 그리스도의 정체성을 상징적으로 보여주는 듯했다.**

소담한 밥그릇을 뒤집어 놓은 것만 같은 타볼산은 외부능선이 부드럽고 온화하다. 저 산 정상 어디쯤에 있다는 '거룩한 변모성당'에 시간 맞춰 갈 수 있다면 그곳에서 주일미사를 드려도 좋으리라. 나는 어렴풋한 기대를 품으며 타볼산 근처로 가는 시내버스에 몸을 실었다. 거기서 타볼산 정상까지 능선을 따라 왕복 운행한다는 미니버스(봉고)를 타고 갈 생각이었다. 그런데 시내버스가 "타볼산에 가고 싶다"는



타볼산에서 내려다본 나자렛 언덕

나를 내려놓은 곳은 '타볼산 입구'라는 이정표만이 덩그러니 놓인 산의 초입이었다. 버스가 떠난 뒤 사위를 둘러봤지만 어디서도 미니버스는커녕 작은 버스정류장조차 보이지 않았다.



타볼산 입구 전경

타볼산 정상을 향한 산간도로는 매끄럽게 닦여 있었다. 분명 이 길은 수없이 많은 차량이 오다니는 차도였지만 미니버스를 타지 못하는 한 나는 이 길을 걸어 올라야 한다. 구글지도로 검색하니 산 정상까지는 30분 남짓, 총 12번의 커브길을 돌아가야 했다. 8월의 작열하는 태양 아래 짐까지 지고서 이 길을 걸어 오름이 과연 옳을까?

그러나 나는 더 고민하지 않았다. 길은 이미 내 앞에 놓여 있고, 산 능선을 따라가면 앞길을 잃을 일 또한 없을 것이다. 무엇보다 '거룩한 변모성당'에 가고 싶다. 얼마나 힘들지 한 치 앞도

알 수 없지만, 그 두려운 전진을 하지 말아야 할 이유는 어디에도 없었다.

운동화 끈을 고쳐 매고 산을 오르기 시작한다. 물을 적신 손수건을 머리, 이마, 목에 번갈아가며 두른다. 직사광선에 지쳐가는 몸을 달래기 위한 최소한의 방편이다. 아스팔트에서 역류하는 8월의 열기는 오직 내 빈 몸뚱아리로 감내할 뿐. 초반 몇 번의 커브 길까지는 선선한 바람이 불어와 겁없는 나의 도전을 응원해주었다.

나는 자주 나자렛을 건너다본다. **주님도 이 산길을 오르며 나만큼이나 자주 나자렛을 돌아보셨을 것 같다.** 나자렛에 두고 온 사람

하는 모든 것을 떠올리시며, 저만큼이나 낮고 견고하게 버티고 선 이 세상의 완고함을 애달파하지 않으셨을까? 언제 끝날지 모를 불쌍한 이들의 고통과 어리석은 이들의 악함을 살피시고, 제 육신을 바침으로써 이루어낼 구원 사업을 이야기하기 위해 바빠 이 산을 오르셨을 주님. 언제 어디서고 나자렛을 눈에 밝혀하셨을 그 마음이 그를 뒤쫓는 이 천 년 후의 나에게도 고스란히 전해졌다. 그러나 나는 조만간 깨닫는다. 얼마 지나지 않아 나자렛을 건너다보는 것조차 사치인 순간이 오리라는 것을.



타볼산을 오르기 전, 운동화 끈을 고쳐 매고.



타볼산에 이르는 광막한 대지

지금까지 걸어온 길이 앞으로 걸어갈 길보다 아득해져 갈수록 몸의 피로와 고통은 더욱 더 심해졌다. 이제 쉼겨온 물도 다 떨어지고 손수건을 적셨던 물기조차 증발해 버린지 오래다. 뜨문뜨문 찾아와 머리칼을 간질이던 바람도 나를 잊었고, 그 어디 그 무엇도 정상이 얼마 남았는지 알려주지 않았다. 아득히 이어지는 지평선만이 아직 내가 가야할 길이 끝나지 않았음을 보여줄 뿐이다. 쇠약해진 심신으로 나는 생각했다. ‘차라리 멈춰버린 죽음의 상태가 타들어갈 것 같은 육신으로 피약별에 나서는 것보다 덜 고통스럽지 않을까’ 이 고요속, 길과 나만이 덩그러니 놓인, 여기가 바로 광야였다.

나아갈 것인가. 멈춰 설 것인가. 갈팡질팡하는 순간에조차 광야의 광막함은 변하지 않았다. 바람 한 점 불지 않고 구름의 그림자조차 스치지 않는다. 그 끝도 없이 이글거리는 직사광선의 땅을 바라보다가 문득 나는 깨달았다. 그럼에도 불구하고 내가 선택할 수 있는 건 오직 나아감뿐이라는 것을. 그 어떤 응답도 들을 수 없대도, 그 누구도 나를 돕지 않는대도, 나는 내 두 발로 이 광야를 걸어 나아가야한다. 주님이 계신 성전에 닿을 때까지. 신의 약속이 내 안에서 이루어질 때까지. 나아감을 위해 필요한 건 단 하나. 이 길 끝에서 주님을 만나게 되리라는 확신에 찬 믿음뿐이다.

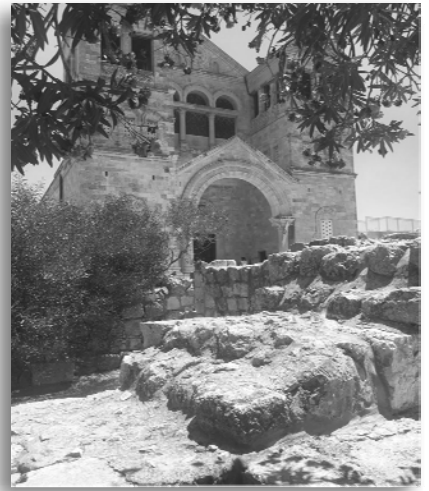

거룩한 변모 성당 전경



거룩한 변모성당 내부

타볼산을 맨 몸으로 오르는 시간은 고통어린 광야의 시간이었지만 나는 결국 그 길 끝에서 주님이 보여주신다고 약속하신 성전을 보았다. 고생 끝에 보게 되어서였을까. 성전은 거룩함으로 찬란히 빛나고 있었고, 광야 이후의 이 극적인 전개에 울컥하는 감동이 차올랐다. 직접 올라와서 만난 성전은 내 모든 기대와 상상을 뛰어넘는 아름다움으로, 바라보는 나까지 거룩하게 물들였다.

매순간 광야를 살아가는 인간에게 신은 고통의 끝이 아닌 거룩함의 끝을 약속하신다. 나는 그 어긋남 없는 약속의 힘을 몸소 느끼며 내 생애 가장 거룩한 주일 미사를 그곳에 모인 순례객들과 함께 드렸다.

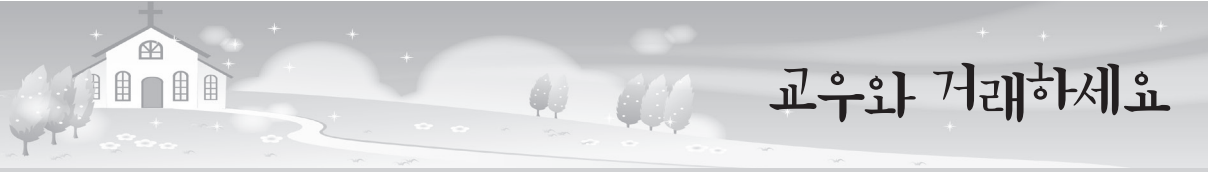

교우와 거래하세요

CLUB MONACO

남성 캐주얼

평촌 롯데백화점 4층
☎ 031) 8086-9463
정현민(바오로) 매니저

CREMA

PREMIUMROASTINGCOFFEE

김영일(미카엘) 김애순(헬레나)
02.507.0821
과천 중앙공원 카페

**나이스점핑
다이어트**

신나게 즐기며
다이어트와 건강챙기세요

요즘대세 점핑운동!

- 30분 500kcal 소모!
- 헬씨 액티브 라이프 스타일
- 유산소, 코어근육운동
- 1:1 맞춤 다이어트 관리

010-8884-1377

과천시 별양상가1로 35 상아빌딩 5층
김애숙(젬마)

SpeedMate 스피드메이트

이마트과천점(지하4층 주차장내)

자동차경정비, 타이어상시할인
☎ 02)507-8182 / 010-6263-3052
박진완(이나시오)

우체국 보험

튼튼한 종신, 연금, 암보험
유지상(로사)
☎ 010-9637-4307

교우와 거래합시다.

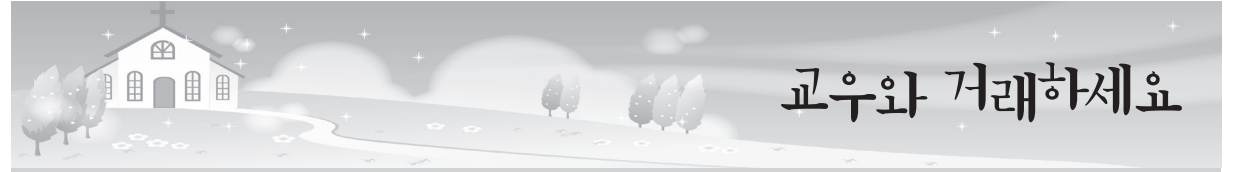

교우와 거래하세요

반석 공인중개사

☎ 503-2800

래미안슈르 우체국 맞은편 코너
강용오(바오로), 이장옥(분다)

INSIDE 디자인가구

김영환(라파엘) · 신경자(카타리나)

☎ 507-4664

새서울 프라자3층

정관장 과천중앙점

과천전화국(버스정류장) 옆
과천 전지역 배달 및 전국무료택배
☎ 507-0389/010-5256-7432
신 병 선(스테파노)

열린 공인중개사

507-4242

4단지 삼호상가 1층
김석현(도밍고), 김명순(실비아)

에스(S) 공인중개사

이금숙(헬레나)

☎ 502-4999/010-5653-4577
래미안슈르 정문(파리바게뜨옆)
당신의 전화 한통화가 재산 가치를 바꾸어 드립니다.

명성부동산

02-502-2300

김오만 미카엘 · 나경숙 미카엘라
5단지 상가 1층

보석공인중개사

안 승 희(글라라)

☎ 507-2100

래미안슈르 A동(세븐일레븐 옆)

LA 성모치과(이마트 8층)

임플란트 보철 스킨링

☎ 02-6242-7582

오선희(로스앤) · 신승우(요셉)

경희 삼세한의원

피부 · 비염 · 비만 · 수험생
통증 · 사상체질의학 전문
원장 : 박지우(레지나)
☎ 02) 502-3939
문원초등학교 입구(별양동 병원상가 1층)

美 Skin 미즈킨 클리닉

피부질환, 기미, 잡티, 여드름
리프팅, 비만, 보톡스, 필러
김민석(루카) · 김희연(올리안나)
☎ 02)3418-0070
구)뉴코아아울렛 8층

성심 공인 중개사

☎ 504-6262

010-3271-2165
래미안슈르 A동 중앙
김덕균(세레자 요한), 성경희(요안나)

탑 공인중개사

☎ 507-7100

4단지 삼호상가 1층
배중수(요한) · 이명주(크리스티나)

과천노인돌봄센터

☎ 02-503-1253

010-2059-1253

치매, 거동불편 어르신 건강보험 지원
소방서 옆 현대빌딩 4층

롯데 부동산

02-503-0025

010-8909-5174

중앙공원 분수대 앞
공인중개사 송윤희(루치아)

글로벌 영어학원

(문원초 후문)
507-1577
H · P : 010-3719-5255
중등 · 고등 내신관리 및 수능대비
영어 · 교육학 박사 이진 선(세레나)

SOK속편한내과

(이마트 8층)

내과 진료, 건강검진 전문 병원

☎ 02) 504-7582

최 용 준(가시미로)

서울공인중개사

02.503.6000

래미안슈르 C상가1층(중문 옆)
최중균(안토니오) 한선남(안토니아)

Rachel(라헬)

과천 래미안 슈르 상가 A동 1층
HP. 010-4231-6608
OPEN. AM 11:00 - PM 8:00
스타일리쉬 여성리뷰전문
김숙진(레이첼)



하느님은 불의한 분이 아니시므로,
여러분이 성도들에게 봉사하였고 지금도 봉사하면서
당신의 이름을 위하여 보여 준 행위와 사랑을 잊지 않습니다.
(히브 6, 10)



마태오가족

제 18-49호 (2018년 10월 28일) / 발행인 : 이철수 스테파노 신부
편집 : 주보편집부 / 원고모집 : matew@casuwon.or.kr, 사무실



다름 안에 하나, 우리 마태오

부부는 작은 교회, ME주말 과정에 다녀와서

정은숙 프란치스카

†찬미 예수님!

뜨거웠던 여름의 끝자락에 아직은 가을이 오는 것을 시샘하던 9월 초순. 주님의 은총 아래 '사랑은 결심이다.' 라는 가르침을 체험하고 실천하기 위하여 수원교구 제431차 ME주말 과정에 다녀온 이희준 베드로, 정은숙 프란치스카입니다. 먼저 지난 8월 15일 성모승천반 세례를 마치고 적극적으로 ME과정에 함께 참석해준 사랑하는 남편 이희준 베드로에게 무한한 감사를 전합니다.

9월 14일부터 16일까지 2박 3일 간의 일정으로 경기도 의왕시에 위치하고 있는 카톨릭문화회관에서 객사인 베드로 신부님과 주말과정 나눔 부부님 그리고 수원교구의 여러 부부들과 함께 주말을 보내면서 혼인생활의 소중함과 배우자에 대한 사랑의 실천을 배우고 뜨거운 감동을 느끼고 돌아왔습니다. 함께 나누고 체험하는 동안 그동안 미처 표현하지 못하고 나누지 못했던 사랑에 대한 감정들을 공유하면서 하느님의 사랑은 작은 교회인 가정에서 시작됨을 느낄 수 있었습니다. 마치 23년 전 결혼식장에서 새신랑, 새신부로서 서로를 바라보며 느꼈던 사랑의 서약을 되새기는 듯한 소중한 시간이었습니다.

'어떻게 사랑할 것인가?' 하는 막연한 고민 앞에 사소하게 가로막던 생활 속 장애 없이 온전히 나와 배우자에게만 집중하며, 지나온 시간에 대한 서운함과 고마움 그리고 미처 꺼내지 못했던 여러 속내를 나누면서 먼 미래에 대한 계획보다는 '하루약속'을 통해 나의 배우자를 위한 사랑을 실천해보자고 서로 약속하였습니다. 그 시간은 마치 신학기가 시작되는 날의 학생들처럼 설레는 마음과 벅찬 감동으로 짝꿍이 된 듯 함박웃음을 지으며 서로의 손을 꼭 잡아주었습니다.

많은 시간 서로에게 집중하면서 때로는 어렵고, 때로는 부끄러워 자주 표현하지 못했던 솔직한 느낌과 마음속 이야기들을 나누는 동안 우리 부부의 관계는 더욱 단단해짐을 느꼈고, 하느님의 사랑 속에서 둘이 아닌 하나로 신앙생활의 긴 여정에 동행할 수 있는 든든한 동반자가 옆을 지켜주고 있음을 확인하게 되었습니다. 베드로와 프란치스카 우리 부부는, 우리가 선택한 하느님이 아니라 하느님께서 은혜로이 선택해 주신 부부이기에 나를 선택해주고 평생 함께 해 줄 사랑스런 배우자가 옆에 있다는 것에 행복함을 느끼며 감사한 마음으로 열심히 살아가려고 합니다. 오늘 아침에도 '사랑하는 베드로, 사랑하는 프란치스카'라고 서로 인사 나누며 미소와 작은 기도로 시작하는 하루가 너무나 소중하고 행복한 시간이었습니다. 아마도 이러한 작은 변화가 하느님의 사랑 속에서 마태오의 가족으로서 ME를 경험하고 돌아온 우리 부부의 사랑의 결심이 아닐까 싶습니다.

마지막으로 저희 부부를 사랑의 실천으로 이끌어 주신 하느님께 감사드리며 소개 모임부터 주말과정에 동행하여 주시고 우리 부부를 위하여 기도해 주신 본당 신부님과 수녀님 그리고 본당 ME 선배 부부들께도 진심으로 감사드립니다.



새살새살

하느님께서 인간을 진흙으로 빚었다는 증거는?

열 받으면 굳어진다...



재미있는 생활교리

문) 10월은 묵주기도 성월입니다. 묵주기도는 교회의 어머니인 성모 마리아와 함께 기도하며 마리아의 전구를 청하는 기도입니다. 어머니이신 마리아에게 영감과 가르침을 받고 권고 받았기 때문에 성인들도 특별히 묵주기도를 즐겨 바쳤습니다. 묵주기도 안에서 성덕에 이르는 참된 길을 찾은 성인들의 일화를 소개합니다.

✦ **성 요한 23세 교황**은 일과를 묵주기도로 시작해 묵주기도로 끝낼 만큼 묵주기도에 빠져 지냈다. 평소 새벽 4시면 일어나 오전 8시까지 성당 안에 머무르며 기도와 묵상, 영적독서를 하고 미사를 봉헌했다. 점심 식사를 마치면 비서신부와 함께 산책을 하면서 묵주기도를 바쳤고 저녁 식사 이후에는 성체 조배를 하고 마지막 묵주기도를 바쳤다. 그는 “묵주기도로 묵상과 영신수련을 동시에 수행한다.”면서 “묵주기도의 수련은 모든 신자들의 아버지로서 다양한 직책을 수행할 수 있도록 내 정신을 깨어있게 한다.”고 설명했다.

✦ **성 루도비코 마리아 그리뇽 드 몽포르**는 묵주기도를 널리 알리는 데 큰 역할을 한 성인이다. 생의 말년에 저술한 것으로 추정되는 「묵주기도의 비밀」에서는 매일 묵주기도를 다섯 단씩 세 번 바치는 것을 강조하면서 “사람들이 제대로 묵주기도를 정성껏 바칠 때마다 천국의 흰 장미꽃 백순제 송이와 붉은 장미꽃 열여섯 송이로 된 화관을 예수님과 성모 마리아의 머리에 씌워 드리는 것”이라며 “이 꽃들은 결코 시들거나 그 우아한 아름다움을 잃지 않을 것”이라고 설명했다.

〈출처:가톨릭 신문〉



함께 기도해 주세요

접수하신 기도지향 게재 기간은 3개월입니다.

✦ 빠른 치유를 위하여

- 이계령(암브로시아) •윤연진(베로니카) •노정애(데레사)
- 한새롬 •정우근(바오로) •김선화(마리아) •정삼조
- 임명현 •송승아(가브리엘라) •백행기(베드로)
- 김도희(루치아)

✦ 주님께 의탁하는 삶을 청하며

- 조성근(제노비오) •조유근, 손석규, 최충균, 최향운, 윤세현

하느님 품으로 가신 분!

“주님 품 안에서 영원한 안식을 누리게 하소서!”

- 김일성(바오로) •조성인(베로니카) •임남정(마리아)
- 이호영(요셉) •이동희(베드로) •이중하(요셉) •장유정(안젤라)
- 구윤희(라파엘라) •김석희(세실리아) •이충희(도미니코)
- 노민자(아가타) •김대년(요셉) •김두만(요셉) •정운옥(헬레나)
- 김경자(안나) •육진수(베드로) •이심희(바오로)

오신 분 환영합니다!

	성명	세례명	지역/구역/반	주소
1	최종애	마리아	3-1-6	동양트레빌 710호
2	정기홍	토마스	3-4-3	로얄팰리스하우스빌 B-1707
3	박상화	가브리엘	14-3-2	두산위브파빌리온 B-1717
4	최남순	세라피나	1-4-3	내정로113번길 9-10 101호
5	이은미	안나	4-3-2	양지 금호@ 113-901

주소변경(관내 이사)

	성명	세례명	지역/구역/반	주소
1	장현섭	가브리엘	11-4-3	상록 우성@ 326-505
2	장호준	스테파노	3-3-2	로얄팰리스 A-705

오늘의 신자 수

우리들의 정성

구분	교적 정리	거주 불명	합 계	구분	소 계
세대수	6,401	99	6,500	교우금	21,425,000
				주일헌금	19,317,760
				특별헌금	6,170,010
				감사헌금	2,420,000
신자수	14,901	181	15,082	기타헌금	2,700,000
				기타수입	338,000
				합 계	52,370,770



우체 통

단체에서 알립니다

☐ 미사 및 전례

◆ 전례봉사(남성)

구 분	오전 11시	오후 9시 30분
10월 28일	13지역	2,12지역
11월 4일	15지역	14지역

▶ 전례봉사(여성)

구 분	토요 저녁 주일	오전 6시	오후 7시 30분
10월 28일	8-1,4구역	8-2,3구역	9-1구역
11월 4일	9-2구역	9-3,4구역	10-1구역

▶ 마태오사랑 식당봉사 안내

- 10월 28일 : 7지역 - 11월 4일 : 6지역

▶ 만남의 장 커피봉사 안내(남성소공동체)

- 10월 28일 : 6지역 - 11월 4일 : 7지역

☐ 교육 및 피정

◆ 성령기도회 안내

- 10월 30일(화) : 자체 기도회
- 11월 6일(화) : 서덕례(안젤라)-서울교구 말씀봉사자
- 문의 : 010-9148-2558(성령기도회장)

※ 매주 화요일 저녁 7시 30분 소성당입니다.

☐ 모집 및 안내

◆ 마태오 등산 동호회 안내

- 본당 차원의 등산동호회가 발족되었습니다. 관심 있으신 형제, 자매님들의 많은 참여를 바랍니다.
- 문의 : 010-5214-6457(이 세례자요한)

◆ 지속적인 성체조배회 안내

“성체 조배는 병자가 영혼의 의사와 만나는 때이다.”
- 프란치스코 교황

- 평일 : 07시 ~ 22시
- 토요일·주일 : 07시 ~ 18시
- 문의 : 010-7411-4729(원 데레사)

◆ 체나콜로(마리아사제운동) 안내

교황님과 전 세계 사제들을 위하여 기도하는 모임

- 대상 : 남·여 전신자 모두
- 일시 : 매주 수요일 오후 2시 ~ 3시
- 장소 : 지하3층 마태오 교리실
- 문의 : 010-2418-1498(정 레지나)

◆ 연령회 월례회의 안내

- 일시 : 10월 30일(화) 10시 미사 후
- 장소 : 지하 3층 마태오교리실

◆ 성모회 물품 판매

- 고추장·막장가루, 건어물, 김, 햇 고춧가루, 김장용 새우젓, 액젓 등
- 문의 : 010-2710-5033(백 안나 성모회장)

※ 성모회에서 함께 봉사해주실 분 연락바랍니다.

☐ 축복예물

- 차축복 : 강성용(라파엘) 10만 원
강정훈(아우구스티노) 10만 원
- 집축복 : 김희선(율리안나) 20만 원
박병일(사도요한) 20만 원
전지영(히야친따) 50만 원
배 체칠리아 100만 원

☐ 감사헌금

정계만(디모테오) 500,000 / 이철(베드로) 400,000
장갑연(필로메나) 200,000 / 최희정(마리아) 20,000
남맹동(스테파노) 500,000 / 구복례(마리아) 20,000
조수현(마리안나) 500,000 / 김현순(바울라) 30,000
정유화 200,000 / 김영석 50,000

화답
송



주 - 님 이 큰 - 일 - 을 하 셧 기 에 우 리 는 기 뻐 하 였 네

▶ 교우와 거래합시다. ◀

케어 필라티스 분당정자센터
 재형교정, 재활, 임신부, 키즈, 몸매라인 필라티스
031-715-7787
 경기도 성남시 정자동 156-2 백궁프라자 3차 2층 /
 원장 박선영 (로사리아)

최우진 행복한의원
 비만·통증·비염·감기·알러지
 여성질환·중풍·소아질환클리닉
 정자동65-2 3층(안촌유치원 맞은편)
 T. 714-7510 www.한방다이어트.net
 이삭 최우진 한의박사/전문의

아라크네 수학교습소
 개인 ☆ 그룹지도
 무한사랑! 무한반복! 무한설명!
 정유석 가브리엘 (고려대출신)
010-4940-6282
 수내동 현대프라자 2층

연대 부동산
 ☎ 711-8949 010-7123-6530
 양지마을 금호상가 고희수(바르나바)

HYUNDAI 전차종 전세계 최저가격 도매드립니다!
중고차 국가대표 이수천 (바오로)
010-9080-1010

대우 부동산
 양지마을 금호상가 171-4호
 이임수(마리나)
 T. 711-8282 HP.010-6245-5998

에이스 안경원
 안경 하나로 가까운 곳·먼 곳 해결!
 롯데백화점 남문앞(수내역 2번 출구)
 김진정(사도요한) T. 714-0310

궁전 부동산
 양지마을 우리은행 뒤
711-5500, 010-8289-5500
 이희영(스테 파니아)

고려 이비인후과
 옆건물로 이전 진료 → 어반빌딩
 (구)한솔프라자, 2016년 7월부터
 알레르기·비염·후두염·기침·난청·중이염
 좋은 이웃, 좋은 의원, 좋은 주치의
 ☎ 726-2500 이세혁(도미니코)

피자알볼로 수내정자점
031)713-8495
 안대성(대건안드레아)
 정자동 65-2 안촌유치원 앞

수와공간 중고등부 수학전문
 이지훈(프란치스코-서울대학교 수학과)
 이상훈(토마스아퀴나스-고려대학교 토목과)
 친형제가 운영하는 수학전문학원입니다.
 정자동 129-6 3층(한솔프라자뒤) ☎716-5444

엘리트 부동산
 ☎ 711-9922
 주상복합 오피스텔 아파트 전문
 정자동 주상복합 분당아이파크 102동 앞
 김경숙(베로니카) 010-9163-4409

아이원안경원
 www.eye-want.co.kr
 분당 최대규모의 안경원 (확장이전)
 서현동 LG에클라트 (풍림아이원 맞은편 재생병원 입구)
 ☎ 603-0102 대표 하기철 이카멜

모델라인의원
 지방흡입 & 지방이식
 매주 수요일 보톡스DAY 이벤트 매주 금요일 필러DAY 이벤트
 031. 712. 5569 분당구 정자동 5번 출구 제나프라자 7층 대표원장 김현승 마에오

프리미엄 치과
 성장/성인교정, 임플란트(오스템,독일), 레이저미백, CT
 !의학박사오영수(대건안드레아, 치과교정전문!)
 삼평동 붓대마을(우리은행 3층) **8016-2888-9**

도로연수(운전강습)
010-2029-6725 유 헬레나
 겁이 많으신 분 첫걸음부터 차근차근
 도와드립니다.(장릉면허 주차연수)

EBS스타가사 개인·그룹지도
중고생 수능대비·내신향상
 송현이(세실리아)
010-8078-2280

장수 건강원
 수내동 돌고래상가 지하 143호
 이길선(글라라)
010-3977-2103, 031-712-2103

JULIARTE
 줄리아르테 베이킹 클래스 & 케이크 쇼룸
 -베이킹 클래스 (창업컨설팅/자기계발/홈베이킹)
 -플케이크/선물세트 (2-3일전 예약)
 -쇼룸 조각 케이크 판매 (당일)
 www.juliarte.co.kr 정자동 69-6 1F / 031-716-0120
 편주희(엘리사벳) 나카무라이카데미 제과/제빵 전문과정졸업

레고®에듀케이션 공식인증러닝센터
레고/로봇/코딩
 무료체험 신청 ■ 코딩교육상담
 김미숙 마리아
 ☎ 031) 701-2017
 www.cicedu.co.kr
 서현동 89번지 서현파크프라자 3층

알레르기 방지, 아토피 비염에 효과적
이불·혼수
알레르망 Allerman 서판교점 이안숙 루시아
 판교도서관 부근 하나은행 옆 (운중로 237)
031-702-8811

◆ 전입교우를 환영합니다(2세대 3명) ◆

이름(세례명)	교우	주소	직전본당
조순길(마리아)	1	아름삼호	동천성바로로
김정희(아녜스)	2	아름삼호	서울 대치4동

◆ 신자현황(2018년 10월 24일 현재) ◆

내 용	신자 수
지난주 총 신자 수	8,463
전 입	3
전 출	4
선 종	1
세례	1
이번주 총 신자 수	8,462

◆ 전례 봉사 구역 안내 ◆

시간 \ 날짜	10월 28일	11월 4일	11월 11일	11월 18일
토요일 19:30	12지역 2구역 (풍림 504~508동)	13지역 2구역 (삼호 407~413동)	17지역 2구역 (태영 306~309동)	19지역 2구역 (탑선경 110~116동)
주일 06:30	13지역 1구역 (삼호 401~406동)	14지역 2구역 (두산 421~425동)	16지역 1구역 (건영 107~112동)	18지역 2구역 (탑대우 206~212동)
주일 09:00	12지역 3구역 (풍림 509~516동)	15지역 2구역 (건영 104~106동)	17지역 1구역 (태영 301~305동)	18지역 1구역 (탑대우 201~205동)
주일 11:00	14지역 1구역 (두산 414~420동)	15지역 1구역 (건영 101~103동)	16지역 2구역 (한성 201~208동)	19지역 1구역 (탑선경 101~109동)

◆ 형제회 모임 안내 ◆

단 체 명	일 시	장 소	전 화 번 호
삼 환 형제회	11월 13일(화), 20:30	관 리 사 무 실	010-5272-4299

◆ 기도 부탁드립니다 ◆

성명(세례명)	기도내용	성명(세례명)	기도내용	성명(세례명)	기도내용
우상욱(바오로)	쾌유	정옥희(마리아)	쾌유	이운경(리디아)	쾌유
이경주(마리아)	쾌유	김광자(헬레나)	쾌유	조영임(안젤라)	쾌유
최순재(마리아)	쾌유	이진섭(마르코)	쾌유	양창임(안나)	쾌유
송윤오(파비아노)	쾌유	이종현(그레고리오)	쾌유	김순이(올리아나)	쾌유
박정문(미카엘)	쾌유	안영희(베로니카)	쾌유	구본순(베네딕도)	쾌유
이영섭(베드로)	항암치료	이성철(미카엘)	항암치료	임영빈(테레사)	항암치료
이승희(젬마)	항암치료	최종례(엘리사벳)	항암치료	김재태(마르세리노)	뇌종양수술

< 2018년도 견진성사 안내 >

- ▶ 견진성사일 : 12월 30일(주일), 11시 / ▶ 주례 : 이성효(리노) 주교님
- ▶ 접수기간 : 11월 4일(주일) ~ 25일(주일)까지, 2층 성당 앞
- ▶ 교육기간 : 12월 매주 목요일 저녁 8시, 2층 성당
- ▶ 교육내용

일 시	강의신부님	주 제
12월 6일(목)	남승룡(십자가 요한) 신부님	청년·청소년과 아버지!
12월 13일(목)	이기수(요아킴) 신부님	새 아담으로 거듭남!
12월 20일(목)	전삼용(노동자 요셉) 신부님	성령과 구원
12월 27일(목)	전삼용(노동자 요셉) 신부님	성령과 성사

<p>강 남 면 옥</p> <p>갈비찜 · 함흥냉면 · 갈비탕</p> <p>☎ 781-3790</p> <p>윤정숙(세실리아)</p> <p>시범단지 먹자골목 입구</p>	<p>국제 공인중개사</p> <p>아파트 · 상가 · 오피스텔 · 토지</p> <p>☎ 703-2277</p> <p>010-2303-9787</p> <p>전민숙 (발렌티나)</p> <p>이매촌 동부코오롱A 앞 신한은행 옆</p>	<p>프리미엄 치과</p> <p>성장/성인교정, 레이저 미백, CT</p> <p>임플란트(오스템, 독일)</p> <p>☎ 8016-2888~9</p> <p>오영수(대건안드레아) 치과 교정 전문의</p> <p>삼평동 붓들마을 (우리은행 3층)</p>
<p>알레르망 서판교점</p> <p>알레르기 방지, 아토피 비염에 효과적</p> <p>이불·혼수</p> <p>알레르망 서판교점 이안숙 루시아</p> <p>판교도서관 부근 하나은행 옆 (운중로 237)</p> <p>☎ 031-702-8811</p>	<p>이 화 술 음 악 원</p> <p>자기주도의 첫 걸음, 귀가 열리는 마음의 선율!</p>  <p>조운영(소화 테레사)</p> <p>☎ 010-5756-3546 / 상담시간: 오후 6시 이후</p> <p>이매동 방앗사거리 골든프라자 406호</p>	<p>제 일 공인중개사</p> <p>아파트, 상가, 토지, 건물</p> <p>☎ 706-5949 / 010-3742-4571</p> <p>18년을 변함없이. 부동산학 전공</p> <p>박희전(세레자요한)</p> <p>이매촌 한신아파트 상가 109호</p>
<p>이매 다나 약국</p> <p>교우분들의 건강을 챙겨드립니다!</p> <p>☎ 702-1511</p> <p>이수경(라파엘라)</p> <p>분당 성바오로성당 맞은편</p> <p>국민은행건물 1층</p>	<p>자 동 차 매 매</p> <p>중고차 매매, 출장 견적</p> <p>할부, 보험, 폐차대행</p> <p>010-6204-4061 031) 705-2032</p> <p>최수기(바오로)</p>	<p>피자 알볼로 이매점</p> <p>요리하는 웰빙 수제피자!</p> <p>단체모임 및 생일파티 환영!</p> <p>배달 가능지역 (아름마을, 이매촌)</p> <p>☎ 709-8495 (11:00~22:00)</p> <p>※주보소지시 음료무료</p> <p>이매촌 동부코오롱 맞은편 / 배성재(마르코)</p>
<p>아 람 인 테 리 어</p> <p>인테리어 · 리모델링 · 샷시 · 방수</p> <p>욕실 · 타일 · 도배 · 마루 · 가구공사</p> <p>☎ 703-0850</p> <p>010-8999-8210</p> <p>하현일(안드레아), 이정숙(올리야나)</p> <p>이매동 청구상가 103호</p>	<p>미 나 Power 국 어</p> <p>수능국어!</p> <p>더 이상의 선택은 없다!!</p> <p>☎ 707-8807 / 010-2288-6734</p> <p>김성희(안젤라메리치)</p> <p>아탑동 533-2 삼성코아 3층(신한은행건물)</p>	<p>탑 골 프 클 럽</p> <p>프로가 직접 운영 및 레슨</p> <p>이정열 프로 (파비아노)</p> <p>☎ 707-5885</p> <p>아탑로 32 탄천종합운동장 맞은편</p>
<p>연세 도앤도 교정치과</p> <p>치아교정 · 치아미백</p> <p>☎ 781-0028</p> <p>교정전문 의 도송희(마르시아)</p> <p>서현역 1번출구 은성플라자 3층</p>	<p>기존에 후보광고 대기 신청하셨던 업체의 명단 일부에 오류가 발생해서 연락을 못 드리고 있습니다. 광고 대기신청 하셨던 분들은 사무실로 연락 부탁드립니다. 감사합니다.</p>	

건축·토지·감사헌금 봉헌내역
(2018년 10월 15일 ~ 2018년 10월 21일)

1. 건축헌금 및 토지구입헌금

■ 건축헌금 봉헌 현황(138주차) : 2,500,000 □ 총 액 : 1,737,437,750

성명	봉헌액	성명	봉헌액	성명	봉헌액	성명	봉헌액
강성필	500,000	김소연	500,000	김순옥	50,000	박광선	100,000
박구자	20,000	박영수	20,000	배종철	500,000	유영호	100,000
이용필	20,000	정정화	20,000	정홍진	70,000	조병호	100,000
황석진	200,000	황인준	100,000	본당의 날 노래잔치(25~29지역)			200,000

■ 토지구입헌금 봉헌 현황 : 0원

2. 감사헌금

■ 감사헌금 봉헌 현황 : 1,880,000원

성명	봉헌액	성명	봉헌액	성명	봉헌액	성명	봉헌액
권하경	10,000	김소연	500,000	문용채	300,000	박광선	100,000
배종철	500,000	이수미	100,000	이정원	100,000	전태근	100,000
루카대학 차훈 다도반			70,000	루카대학 미술반, 성체조배반			100,000

■ 성전건축헌금 봉헌현황 (단위 : 원)

구 분	이 월	금 주	누 계
건축헌금	6,893,985,690	2,500,000	6,896,485,690
토지헌금	3,213,986,500	0	3,213,986,500
계	10,107,972,190	2,500,000	10,110,472,190

3. 수입·지출 보고서 (2018년 10월 15일 ~ 2018년 10월 21일)

수입		지출	
전주 이월금	26,724,910	전교비	40,000
미사예물	950,000	단체보조비	2,400,000
교무금	9,015,000	행사비	393,788
주일헌금	4,296,000	후원금	600,000
특별봉헌금	1,540,000	복리후생비	275,000
감사헌금	1,880,000	도서인쇄비	255,000
건축헌금	2,500,000	수도광열비	5,273,920
		차량유지비	87,000
		특별헌금	2,099,000
소 계	20,181,000	소 계	11,423,708
합 계	46,905,910	잔 액	35,482,202
		부채총액	2,499,167,000

전입·전출 교우명단

전입 교우			전출 교우		
박지우 마르코(1)	대원 812동	18	염서진 로사(1)	10. 17	수원 분당성마태오성당
구태용 다니엘(2)	트리폴리스 B동	8			
손문자 세레나(1)	대원 814동	18			

총 세대수 : 3,018세대 신자수 : 7,108명 (2018년 10월 21일 현재)

1. 전입 교우님, 저희 본당에 오심을 환영합니다.
2. 전출 교우님, 그 동안 주셨던 사랑에 감사드립니다. 새로운 곳에서도 항상 주님의 은총이 가득 하시길 기도드립니다.

주임신부님 영적도서 해석강의 내용(65-1)

영적도서 제목 : 영적성장의 단계적 여정

또한 삶은 활기 있고, 헌신적이고, 기쁨에 차 있게 된다. 또한 수련을 통해 완성된 형성적 삶은 ‘여유로운 생산성’ (웁긴이 - 여유로 인해 다가오는 새로운 결실)로 나아간다. 이렇게 되면 삶은 이리저리 헤매지 않게 된다. 오직 하나를 향해 나가갈 수 있다. 우리의 삶은 덜 분열되고, 결국 더욱더 하느님께 정향될 수 있다. 삶이 덜 분열될수록 나와 나의 주변은 더욱 하느님에게 통합되어 간다. 결론을 말하자면 이렇다. 우리에게 주어진 매일의 삶의 핵심은 하느님의 뜻에 복종하는 것이다. 여기서의 복종은 순종이다. 수련으로서의 듣는 것이다. 듣는다고 해서, 순종한다고 해서 나의 자유가 억압받는 것이 아니다. 나의 개별성, 자율성을 빼앗지 않고 내가 진정 누구이며 내가 어떤 사람이 되기를 하느님이 원하시는지 볼 수 있게 된다. 이러한 순종(수련된 듣기)은 하느님의 더욱 정교한 도구가 되도록 자아를 연마하는 것이다. 듣는 것을 통해 나는 그리스도의 제자가 되며 진정으로 자유로운 사람이 된다. 완전한 자아가 된다. 더 나아가 수련하는 삶, 수련으로 점철된 삶은 무계획적이지 않다. 수련하는 사람은 목표의 명확성과 확실한 계획성을 갖는다. 수련의 삶은 꾸준히 목표(하느님과의 일치)를 향해 열성적으로 관심 갖고 움직이는 삶이다. 나는 이제 삶에 대해 더욱 신중하게 된다. 충동적인 반응을 더욱 덜하게 된다. 각각의 상황에 그때그때 능숙하게 대처하게 된다. ▲수련을 통해 우리는 또한 완전하게 된다. ‘완전하게 하다’ 로서의 ‘discipline’ 는 ‘더욱 철저하게, 더욱 숙련되며 더욱 유능하게 하다’ 는 말이다. 우리는 완전하지 않다. 그래서 완전을 향해 나아가야 한다. 우리는 원죄를 가지고 있다. 우리는 누구나 결점을 가지고 있다. 성 바오로는 원죄의 영향을 두고 이렇게 말했다. “나는 내가 하는 것을 이해하지 못합니다. 나는 내가 바라는 것을 하지 않고 오히려 내가 싫어하는 것을 합니다. 그런데 내가 바라지 않는 것을 한다면, 이는 율법이 좋다는 사실을 내가 인정하는 것입니다.” 그렇다. 우리는 항상 빛과 어둠, 선과 악, 무한과 유한사이의 긴장상태에 있다. 그런데 우리는 그리스도인이다. 따라서 우리에게서 완전해질 것이 요구된다. 그렇다면 완전해 진다는 것은 무엇을 의미하는 것인가. 여기서의 완전은 예수의 수난, 죽음, 그리고 부활을 통해 내게 오는 그 완전함을 말한다. 예수는 우리에게 우리가 하늘의 아버지가 완전하심과 같이 완전해 지라고 가르친다.

주임신부님 영적도서 해석강의 내용(65-2)

영적도서 제목 : 영적성장의 단계적 여정

“그러므로 하늘의 너희 아버지께서 완전하신 것처럼 너희도 완전한 사람이 되어야 한다.” 이것이 수련하는 이유다. 영적 삶의 목표다.

하느님의 의지와 완벽 조화는 우리가 스스로 노력한다고 해서 도달할 수 있는 것이 아니다. 왜냐하면 우리는 매 순간마다 하느님의 은총에 나 자신을 의지해야 하기 때문이다. 단 우리는 신의 은총에 협력할 수는 있을 뿐이다. 그런데 여기서도 문제가 생긴다. 육체 때문이다. 우리의 육체는 나약하기에 수련의 길에 나아가는데 방해가 될 수 있다. 만약 몸이 지쳐있다면 쉬어야 한다. 매일 매일의 삶의 압력 속에 사로잡히지 않도록 노력해야 한다. 더 나아가 정신적으로 더욱 견전해지도록 노력해야 한다. 불견전한 정신은 영적 성장의 걸림돌이 된다. 건강한 지적 삶이 영혼의 성장을 지속시키고 보충시킬 수 있다는 것을 깨달아야 한다. 그래야 신적 은총 안에서 더욱 견전해질 수 있다. 그리스도인은 예수 안에서 쉴 때, 예수와 그의 부활의 힘을 알게 된다. 그래야 몸과 정신과 영혼이 건강하게 된다. 성 바오로는 필리피 신자들에게 그리스도인의 완덕에 대해 이렇게 썼다.

“그분 안에 있으려는 것입니다. 율법에서 오는 나의 의로움이 아니라, 그리스도에 대한 믿음으로 말미암은 의로움, 곧 믿음을 바탕으로 하느님에게서 오는 의로움을 지니고 있으려는 것입니다. 나는 죽음을 겪으시는 그분을 닮아, 그분과 그분 부활의 힘을 알고 그분 고난에 동참하는 법을 알고 싶습니다. 그리하여 어떻게든 죽은 이들 가운데에서 살아나는 부활에 이를 수 있기를 바랍니다. 나는 이미 그것을 얻은 것도 아니고 목적지에 다다른 것도 아닙니다. 그것을 차지하려고 달려갈 따름입니다. 그리스도 예수님께서 이미 나를 당신 것으로 차지하셨기 때문입니다. 형제 여러분, 나는 이미 그것을 차지하였다고 여기지 않습니다. 그러나 이 한 가지는 분명합니다. 나는 내 뒤에 있는 것을 잊어버리고 앞에 있는 것을 향하여 내달리고 있습니다. 하느님께서 그리스도 예수님 안에서 우리를 하늘로 부르시어 주시는 상을 얻으려고, 그 목표를 향하여 달려가고 있는 것입니다. 성숙한 사람인 우리는 모두 이러한 생각을 지닙시다. 혹시 여러분이 무엇인가 달리 생각한다면, 그것도 하느님께서 여러분에게 계시해 주실 것입니다. 아무튼 우리가 어디에 이르렀든 같은 길로 나아갑시다.” 성 바오로가 말한 대로 그리스도인은 그리스도 안에서 완덕을 향해 여행해야 한다. (계 속)

▣ 전입 교우님들 환영합니다. (10.15~ 10.21)

성명(세례명)	교우	직전 교구·본당	현주소
1 김예슬(아녜스)	2	수원·영동성령	대림 106-701
2 지에리(힐데가르트)	1	수원·판교성프란치스코	주공 507-1702
3			
4			
5			
6			
계	3		

▣ 본당 관할구역 내 이동 (10.15~ 10.21)

성명(세례명)	교우	사시던 곳	이사가신 곳
1			
2			
계			

▣ 오늘의 신자수 (10.15~ 10.21)

지난주		전입	전출	선종	세례	현재	
가구수	신자수					가구수	신자수
2,046	4,826	3	2	1	·	2,047	4,828

▣ 미사 전례봉사 및 금주 청소구역 배정

월 일	시간	특전	주 일				
			19:30	09:00	11:00	16:00	19:30
(10월28일) 연중제30주일		1-5	2-1	2-3	어린이	청년	
(11월4일) 연중제31주일		2-2	3-1,2	3-3,4	4-1,3	청년	
성당청소		11.5(월)		1-1,2,3 지역			
		11/3(토)		바다의 별 Pr.			

▣ 재정현황 (10.15~ 10.21)

수입		지출	
미사예물	1,410,000	단체보조비	269,100
교우금	7,360,000	행사비	9,701,320
주일헌금	5,557,200	후원금	950,000
특별봉헌금	2,209,000	회의비	1,050,000
감사헌금	520,000	수도광열비	2,058,960
건축헌금	4,440,000	차량유지비	866,730
기타헌금	100,000	수수료수선비	255,900
성소후원금	315,000	통신비	53,130
		잡비	522,000
		시설영선비	380,000
합계	21,911,200	합계	16,107,140

▣ 건축헌금 봉헌 (10.15 ~ 10.21)

성명(세례명)	금액	성명(세례명)	금액
김민정(아녜스)	10,000	도현일(요한보스코)	10,000
김광택(리파엘)	30,000	안현구(미카엘)	120,000
송현숙(데레사)	4,000,000	김세용(대건안드레아)	10,000
홍윤식(아니체도)	60,000	양정범(마태오)	80,000
김동구(요한)	100,000	이옥재(체칠리아)	10,000
박미숙(가타리나)	10,000		

▣ 감사헌금 봉헌 (10.15~ 10.21)

- 임형석(요한) 20,000
- 류경희(클라라) 100,000
- (故)윤학수 안토니오 300,000
- 이태규(스테파노) 100,000

<p>우리 유기농 친환경 산지직송 전문 무지개사거리 농협건너편 정경숙 세실리아 ☎ 010-5511-3812</p>	<p>갤러리 - e치과 한솔 노블빌리지 옆건물 7층 원장 : 이재영 스테파노 ☎ 711-2897</p>	<p>7번가피자 주보 소자(음료수 무료제공) 배달가능 11:00~23:00 박세용 요한금구 ☎ 711-3977</p>	<p>나나다움 베이커리 앤 커피 골안사 두마레 1층 대표 최하나(마틸다) ☎ 714-0315</p>
<p>한스공방 꽃과 주얼리 무지개 웨이리상가 1층 한혜경 헬레나 ☎ 711-1370</p>	<p>대일부동산 무지개 사거리 관보쇼핑 1층 조정석 스테파노 ☎ 711-5100</p>	<p>학사공인중개사 무지개 사거리 국민은행 1층 이항순 미카엘라 ☎ 716-1800</p>	<p>듀엣 결혼 교우우대 맞춤형혼 임성은 아델라 010-8921-5786</p>

2018년 11월 (위령성월) 본당 행사 계획표

주 일	월 요 일	화 요 일	수 요 일	목 요 일	금 요 일	토 요 일
				1 모든성일대축일 소공동체 반모임 성시간 사목회 *여성소공동체봉사자 성지순례 (오당리성지)	2 위령의 날 (10시, 저녁7시30분) 연령회 성모회, 한화회 *성마리아대학	3 성모신심미사 10:00 수험생모임 20:30 *전신자 환경미화10:50 13:30 11:00 성당 장소: 바다의 별 특전: 2-2
4 연중 제31주일 (사제양성후원/특별헌금)가정주일 예비자교리09:30 09:00 : 3-1,2 종고등부미사10:00 11:00 : 3-3,4 16:00 : 4-1,3 19:30 : 청년	5 매리홀 청소: 1-1,2,3	6 11:00 반찬시요	7 성물방 성서백주간	8 소공동체 반모임 14:00 방자영성체 20:20 전례분과	9 13:30ME 20:20 *초등부 연합건진(동판교) 11:00 *수험생 안수미사 성당 장소: 창조주의 모후 특전: 4-2,4	10
11 연중 제32주일 (전인교우환영식) 예비자교리09:30 09:00 : 5-1,3 종고등부미사10:00 11:00 : 5-4,5 16:00 : 어린이 19:30 : 청년	12 청소: 1-1,2,3	13 말씀의수도회미사 14:00 선교분과 *사무실직원 교구연수	14 성서백주간 10:30,14:00	15 (수능시험일) 소공동체 반모임 20:30 성모성심Cu. 종고복사자모	16 10:50 13:30 11:00 성당 장소: 은총의 샘 특전: 5-2	17
18 연중 제33주일 (연도대회) (평신도주일/특별헌금) 예비자교리09:30 09:00 : 6지역 종고등부미사10:00 11:00 : 1-1 16:00 : 어린이 19:30 : 청년	19 청소: 2-1,2	20 21 성서백주간 10:30,14:00 초등복사자모 20:20	21 22 소공동체 반모임	23 구역장회의 11:00 제대회 13:30 *성마리아대학	24 11:00 성당 장소: 신비로운 장미 특전: 1-2	24
25 그리스도왕 대축일 (세례식) 종고등부미사10:00 09:00 : 1-3 11:00 : 1-4 16:00 : 어린이 19:30 : 청년	26 청소: 2-3,4	27 28 성서백주간 10:30,14:00	29 소공동체 반모임 성소분과 올뜨레야 해설단	30 20:30 시니어스미사 20:10 렉시오디비나 20:10 반주단 *성마리아대학	14:00 13:30 20:10 11:00	30

◆ 오신 분 환영합니다.(10월 17일~10월 23일)

성명	세례명	교우	현주소	지역
김우성	안드레아	2	분당동 14809	1-4-2
구순태	임마누엘라	1	서현동 339-7	2-5-4
홍현숙	안젤라	1	시범 한양 323동	10-4-3
허영자	마틸다	5	셋별 동성 205동	11-4-1
홍성혁	디블뤼안토니오	3	푸른 쌍용 510동	14-3-4

◆ 재정현황 (10월 15일~10월 21일)

세입부	
주일헌금(연중 제29주일)	21,726,160
특별봉헌금(전교주일2차)	5,131,900
교무금	18,960,000
성소후원금	90,000
미사예물	5,500,000
감사헌금	600,000
기타헌금	3,232,200
자선수입	8,457,900
기타수입	1,372,500
세입 합계	65,070,660
세출부	
경상비	4,465,870
세출 합계	4,465,870

◆ 지난 주 하느님 품으로 가신 분

“주님, 영원한 안식을 주소서!”

성명	세례명	나이	사망일	주소
김숙배	테레사	90	10.18	시범 우성 215동
이원재	대건안드레아	87	10.19	시범 우성 217동
김균배	스테파노	68	10.20	효자촌 LG 605동

◆ 오늘의 신자수 (2018년 10월 23일 현재)

지나주 신자수	전입	전출	선종	세례	현재
16,608	13	2	3	-	16,616

· Tip : 나의 거주지역을 아시려면
교무금 통장 표지 안쪽에 기재되어 있습니다.
(예. 0301-02-067 → 3지역 1구역 2반)

요한 카툰 : 레몬트리

..... 부제 : 제가 가는 길의 빛이옵니다.

주님,
당신 말씀은
제 마음의 등불,
제가 가는 길의
빛이옵니다.



시니어위원회 성지순례 (연풍성지)

시니어위원회(요한대학, 안나회 & 요아킴회)에서는 지난 10월 18일(목) 문경에 위치한 연풍성지를 순례하고 오셨습니다.

이건복 주임신부님과 봉사자 그리고 200여분이 성지에서 미사 봉헌도 하고, 식사 후 성지를 돌아보며 개인적으로 기도를 바쳤습니다.

올라오는 길에 요셉 농원이라는 사과 농장에 들러서 사과따기 체험도 하였습니다.

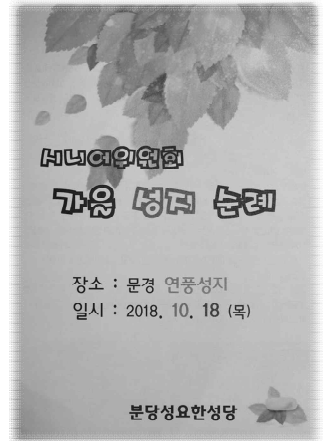

신임 소공동체 봉사자

직 책	성명(세례명)	직 책	성명(세례명)
총 부	송일란 아델라이드	9 지 역 장	조상은 글리체리아
2 지 역 장	이정란 카타리나	1 4 지 역 장	한혜경 테레사
6 지 역 장	최정화 율리아	1 5 지 역 장	이경희 아가다
7 지 역 장	이은경 세라피나	1 6 지 역 장	윤양미 테레사

신임 형제회 봉사자

직 책	성명(세례명)	직 책	성명(세례명)
부 회 장	김도형 프란치스코	1 3 지 역	김도형 프란치스코 하비에르

화 답 송



주 - 님 이 큰 - 일 - 을 하 셧 기 에 우 리 는 - 기 뻐 하 였 네

본당소식, 공지

이번 주 예비신자 교리 (B226호)

주	담 당	대상	날 짜	시 간	주
성 탄 반	로사리아수녀	성 인 반	11. 4 일	09:30	23,24과
	평신도선교사		10.30 화	10:40	21,22과
	김정섭신부		11. 1 목	20:40	휴강
	평신도선교사		11. 3 토	20:00	대부모만남
부 활 반	시메온수녀	성 인 반	10.31 수	10:40	2과
	채유호신부		11. 2 금	20:40	2과
	평신도선교사		11. 3 토	20:00	2과
	평신도선교사		11. 4 일	09:30	3과

- ⊕ 은혜의 밤 미사와 함께
 - 일시 : 10월 29일(월) 19:30~ 소성당
 - 강의 및 미사 : 박효철 베네딕도 신부
- ⊕ 가정의 부모교육 - 가정생명분과
 - 일시 : 11월 11일(주일) 14:30 B233호
 - 주제 : SNS 뉴미디어 환경과 청소년 문화 & 왜곡된 성문화와 청소년 영성
- ⊕ 2018년도 대입수험생 부모 피정
 - 일시 : 11월 15일(목) 10:00~15:30 대성당
 - 주제 : 그분께서는 이 세상에서 사랑하신 당신 사람들을 끝까지 사랑하셨다.(요한 13,12)
 - 지도신부 : 채유호 시몬 신부
 - 참가비 : 10,000원(중식대 외)
 - 접수마감 : 11월 11일(주일)까지 사무실

※ 11월 10일(토) 교리까지 입교 가능

교우와 거래합니다.

<p>온누리 축산 한우암소 전문(1+이상)최상품 암돼지 전문, 이바지·선물세트 ☎ 031)706-7456 허충일 안드레아, 강복심 베로니카 분당동 건영2차 후문앞(롯데마트옆)</p>	<p> 미시간음악원 Michigan Institute of Music ★ 입사·영재 전문, 전공반 취미반 ★ 피아노 작곡 바이올린 첼로 플룻 ★ 서현동93, 현대카스빌딩 214호 ☎ 031-701-3958</p>	<p>다 락 코다리집 효자촌 미래타운 A상가 라운이 루치아 ☎ 031)706-6453</p>
<p>특허·상표·디자인 등 지식재산권의 확보와 보호 국제특허 바른 대표변리사 남호현 세례자요한 010-9020-0700 / 02-3479-7000 hh-nahm@barunip.com www.barunip.com</p>	<p>정자파출부 가사도우미·배이비시터·이사청소 현희정 클라라 www.jhelper.co.kr ☎ 031) 782-6300 정자역 3번출구</p>	<p> 프리미엄 치과 성장/성인교정, 임플란트(오스템,독일), 레이저미백, CT 의학박사 오영수 대건 안드레아 (치과 교정 전문의) ☎ 8016-2888~9 삼평동 붓들사거리(스타벅스 옆건물 3층)</p>
<p>입시컨설팅·수시상담 학생부종합전형·비교과·수시전략 대치동 '큰물입시연구소' 대표 황민영(프란치스코) www.keunmul.co.kr ☎ 1833.7499/010.3759.2346 * 교우분들은 문의 시 말씀해 주세요.</p>	<p> 빨간뽕밥 보양식 뽕밥지요리 /신안무안산 현지직송 서현동 194-2(시범 먹자골목 내) 김혜원(에스텔) ☎ 031)701-6788</p>	<p>강남면옥 갈비집·함흥냉면·갈비탕 ☎ 781-3790 윤정숙(세실리아) 시범단지 먹자골목 입구</p>
<p> 경희더순한의원 http://www.thesoon.co.kr/ 다이어트 / 리프팅 / 교통사고 원장 이세진 골룸바 ☎ 031)716-8575 정자역 3번출구 젤존타워 3차 4층</p>	<p>행복가득 산부인과·소아과 ▶ 24시간 주치의 분만 ▶ 자연분만 1위 병원 ☎ 708-5600 원장 정태영 베드로 울동공원 대 주차장 50m 아래</p>	<p>태재한의원 왕(쑥)뜸 전문, 부인과·산후보약전문 한방자동차보험 / 어깨·허리 교정 경옥고·공진단 자체제작 한의원 원장 이용현 (바오로) ☎ 031)603-1075 (태재고개 위치)</p>
<p> 휴&힐링스 프리미엄 찜질방 ☎ 031)607.0018 서현역 1,2,5번 출구 서현 현대프라자 4층</p>	<p>해내밀 공인중개사무소 시범단지 매매, 전세 구합니다 이효성 제리노, 윤재희 율리아나 ☎ 706-4545 시범 삼성 한신상가 1층(서현초 운동장앞)</p>	<p>장안 공인중개사무소 ☎ 701-0888 장안타운 건영아파트 매매, 전세 전문 성실·신뢰로 정성껏 모시겠습니다. 이강신 에제키엘 한경순 비비나 분당동 장안타운 건영상가</p>

주보 광고 모집

- 광고주는 본당 교우 우선
- 접수 : 본당 사무실 031) 780 - 1114

비산동성당 소식

2018. 10. 28 연중 제30주일

■ 한 주간의 정성 (10.18 ~ 10.24)

(단위 : 원)

연중 제29주일 (전교주일)	주 일 헌 금 (10.21)		6,243,450
	교 무 금		6,490,000
감 사 헌 금	· 강정훈 20,000 · 유현승 100,000	· 송명옥 100,000	· 문명오 100,000

■ 전입 오신 분들 환영합니다.

■ 전출 가신 분들 안녕히 가십시오.

번호	성명·세례명	지역-구역-반	오시는 곳	번호	성명·세례명	지역-구역-반	가시는 곳
1	박동수 요셉	임곡-02-01	시흥동	1	유재환 요셉	진흥-06-03	호계동
2	김보경 아녜스	덕천삼성2-02-01	매곡	2	박현정 크리스티나	거주불명	평촌
3				3	김철 케빈	임곡-02-01	매곡
4				4			
5				5			

■ 교중미사 전례봉사 - 미사 전 주보 나눔 · 신자들의 기도 · 예물 봉헌 · 헌금 계수(해바라기방)

10월	진흥 지역	11월	뜨란채 지역
-----	-------	-----	--------

■ 단체 모임 일정 (10월 28일 ~ 11월 04일)

날 짜	시 간	단 체 명	날 짜	시 간	단 체 명
< 평신도 단체협의회 >			< 소공동체 위원회 >		
10. 28(주일)	11:30	연령회 회합	10. 31 (수)	20:00	진흥 3지역 구역미사
11. 04(주일)	11:30	빈첸시오회 총회	11. 02 (금)	10:40	지역장 회의
< 청소년 위원회 >					
11. 04(주일)	13:30	청소년위원회 월례회의			

<p>경희에스한의원 월화수목 9시 ~ 9시 금 9시 ~ 7시 토 9시 ~ 2시 비산전화꿈에그린 정문 앞 031) 689-3949 이중응 바오로 최지혜 세실리아</p>	 <p>커브스 비산클럽 여성전용 30분 순환운동 비산삼성 상가 3층 ☎ 031-447-7330 대표 김인영 (몬터나) ♣교우분 가입비 혜택♣</p>	<p>요 리 강 습 ‘신대동여지도’ 방송출연 한식 전문 이태리요리 및 브런치 월 2회 50,000원 (재료비 포함) 동편마을 4단지 백운옥 (마리아) 010-7924-2749</p>	<p>은빛마을요양원 사랑과 정성으로 내 가족같이 모십니다. 치매·중풍·노인성질환 안양시 만안구 양화로 145, 4층 (박달시장 건너편) 031) 441-8550 010-7105-6209 김명심 (라파엘라)</p>
---	---	--	---

교우와 거래하십시오

<p>원조 응심이 메밀밭국수</p> <p>최석중 대건안드레아 이영미 모니카</p> <p>010-8808-7992 ☎ 442-5080</p> <p>비산사거리 전자랜드 옆골목</p>	<p>들리익스프레스</p> <p>(허94보증보험 가입업체) 포장이사.일반이사 전문업체</p> <p>☎ 444-0303 466-0303 010-5341-0303</p> <p>안양시 만안구 안양동155-1</p> <p>임종주 (치백요셉) 허춘애 (수 산 나)</p>	<p>래미안 현대부동산</p> <p>삼성래미안, 한화, 롯데낙천대, 대림, 주공그린빌, e편한세상</p> <p>☎ 448-7500</p> <p>비산삼성 단지내상가 203호</p> <p>이상암 (베네딕도) 이미자 (레 지 나)</p>	<p>래미안 세종부동산</p> <p>삼성래미안, 한화, 롯데낙천대, 대림, 주공그린빌, e편한세상</p> <p>☎ 469-8989</p> <p>비산삼성 단지내상가 114호</p> <p>김우형 (젤라시오) 신건상 (베로니카)</p>
<p>늘바른 부동산</p> <p>진흥아파트. 주공뜨란채. 일동삼성래미안</p> <p>☎ 442-8285 010-6248-8742</p> <p>안양1동 주민센터 옆 우편취급소 옆</p> <p>하종복 (미 카 엘) 임명숙 (미카엘라)</p>	<p>샘모루 약국</p> <p>비산동 관악대로 135</p> <p>샘모루 빌딩 1층</p> <p>031) 442-9905</p> <p>이정하 (라파엘라) 박선희 (스 텔 라)</p>	<p>꿈에그린 부동산</p> <p>비산한화꿈에그린 강남. 일진. 동산</p> <p>☎ 447-5500</p> <p>꿈에그린 104동 중앙 정문 앞</p> <p>강윤규 (바 오 로) 정인순 (아니시아)</p>	<p>GnB 어학원 -샘모루 캠퍼스-</p> <p>2016년 본사선정 안양 유일의 최우수 캠퍼스</p> <p>최강 파닉스 수업과 최상의 관리</p> <p>초등학교 1학년을 위한 울트라 라이프 프로그램</p> <p><비산 래미안 본상가 5층> 염윤정 (보 나) ☎ 031.385.7444</p>
<p>토박이 신축빌라 (안양·군포 / 터지역 문의)</p> <p>전·월세 자금으로 내집 마련 건축주 직접분양 / 수수료無 교우분 상담 환영</p> <p>☎ 010-4518-7635</p> <p>최근영 (야고보)</p> <p>비산초 3회 / 신안중 6회 안양공고 기계과 25기 졸업</p>	<p>“우리가족 주치의” 심미치과</p> <p>보험틀니 / 보철스켈링 / 보철임플란트 심미보철 / 임플란트 / 레이저 잇몸치료</p> <p>비산동 554-1번지 샘모루빌딩 5층</p> <p>☎ 031)441-6293</p> <p>원장 이광정 (스테파노)</p>	<p>경희사슴한의원</p> <p>편안한 진료, 따뜻한 진료.</p> <p>평일 저녁 9시까지 진료합니다.</p> <p>☎ 031-446-1077</p> <p>메가트리아 1단지 정문 앞 마드리드상가 4층</p> <p>정수환 (노 엘) 안서현 (마리아)</p>	<p>닥터 준 치과의원</p> <p>★ 자연치아살리기 ★ 환한 미소를 되찾아드립니다.</p> <p>3D-CT 임플란트 / 보험틀니 / 심미보철</p> <p>래미안 메가트리아 1단지 정문 앞 연안빌딩 4층</p> <p>☎ 031) 469-7575</p> <p>대표원장 강석준 (요셉)</p> <p>서울 성모병원 임플란트학과 외래교수</p>

본당 교우들이 운영하는 사업장입니다. 참고하시어 많은 이용 바랍니다.

천주교 비전동성당 교우상가 안내



비전동성체성혈성당

고지당 한의원

한방내과 · 남성질환 · 비만 · 교통사고
(침, 한약, 약침, 추나, 물리요법)
☎ 651-3375
BYC사거리 두리감자탕 옆 1층
원장 : 한의학 박사 김응식(라파엘)

평택 복음내과

평택시청 소방서 앞, ☎ 656-1254
공단 5대 암검진, 위장 내시경
각종 초음파
원장 : 김안명(알렉시오)

이태리헤어

소사별점* (채선당맞은편 2층) 031)655-9378
중앙점* (지연산부인과 옆) 031)654-9378
CGV점* (영화관 2층) 031)668-9378
위조성(요셉), 이희정(마리아)

♪♪ 뮤직톡톡음악학원

♪ 유아음악(음악동화+오감활동, 피아노)
♪ 국악 (해금, 가야금, 단소)
♪ 647-0365 / 비전3로31(이화초등학교 맞은편)
♪ 원장 : 이소라(에 단)
NAVER / 뮤직톡톡음악학원

공인중개사 김영준 사무소

평택 전지역, 소사별 지구 매매, 전·월세
☎ 654 - 4959 / 010-9654-4959
평택역 앞, 파주옥 옆 김영준(파스칼)
NAVER / 평택부동산달인

만화카페 “내방처럼”

내방처럼 편안하게 즐기자!
블로그: blog.naver.com/o210o
진사리 다이소매장 맞은편 3층
TEL: 031)656-8144 010-9217-8144
이일영(사무엘), 오임환(사비나)

인테리어, 도배·장판

고려종합장식

현관중문 · 폴딩도어 · 블라인드
합정 초등학교 앞/☎ 653-5234
H.P : 010-3329-8066
이준철(요셉), 나경애(카타리나)

카페 네오 리즈

cafe_neo_leeds ☎ 652-2171
커피&티/브런치/디저트
칠곡저수지(원곡면 만세로 1080)
한소영 (안젤라)

K비전안경

대형 매장의 서비스를 느껴 보십시오.
교우 할인 10%, 추가 5% 포인트 적립
☎ 618-0929
평택시청 사거리 천안 지하철도앞
심재홍(가예따노)

맹구리협동조합 매장

유기농, 친환경 먹을거리와 장애인들과 함께하는
공동체의 가치를 판매합니다.(위치:성당 주차장)
운영시간 : (화~토)오전 10시30분~오후2시
오후8시~10시 (주일)오전 10시~ 저녁 9시
사무국장 김용한(010-3348-8479)/657-4797



Share(쉐어)



Together(투게더)....



사랑의 기쁨. (AMORIS LAETITIA)

가정에 관하여, 주교와 신부와 부제와 봉헌 생활자와 그리스도교 혼인을
한 부부와 모든 평신도에게 보내는 프란치스코 교황 성하의 권고

제 4 장 혼인의 사랑

- 사랑은 너그럽습니다. -

101. 다른 이를 사랑하려면 우리가 먼저 우리 자신을 사랑하여야 한다고 거듭 말씀드렸습니다. 그러나 바오로 성인은 사랑의 찬가에서 사랑은 “자기 이익을 추구하지 않는다”, 다시 말해 ‘자기 것만을 추구하지 않는다’고 말합니다. 바오로의 다른 서간에도 이와 같은 생각이 나타납니다. “저마다 자기 것만 돌보지 말고 남의 것도 돌보아 주십시오”(필리 2,4). 성경에서 분명히 이야기하듯이, 우리는 다른 이에 대한 헌신보다 자기 사랑이 더 고귀한 것인 듯이 이를 앞세워서 안 됩니다. 그러나 자신을 사랑할 수 없는 자가 다른 이를 사랑하는 데에 어려움이 있는 경우에 심리적 조건으로 자기 사랑을 내세우는 것만은 이해가 됩니다. “자신에게 악한 자가 누구에게 관대하겠느냐? …… 자신에게 인색한 자보다 더 악한 자는 없다”(집회 14,5-6).

102. 그래서 토마스 아퀴나스 성인은 “사랑받으려는 것보다 사랑하려는 것이 사랑에 맞맞은 것”이라고 설명하였습니다. 실제로 “사랑에서 으뜸인 어머니들은 사랑받기보다는 사랑하려고 합니다.” 결국 사랑은 정의가 요구하는 수준을 넘어서서 무상으로 베푸는 것으로 “아무것도 바라지 않고”(루카 6,35 참조) 다른 이를 위해 “목숨을 내놓는”(요한 15,13 참조) 최고의 사랑에까지 이를 수 있습니다. 우리가 무상으로 모두 내어 놓을 수 있도록 하는 이러한 관대함이 정말 가능하겠습니까? 분명히 가능합니다. 복음이 이를 요청하기 때문입니다. “너희가 거저 받았으니 거저 주어라”(마태 10,8).

제23주년 본당의 날 기념 지역 성가제

구분	시 간	행 사 내 용	비 고
미사	10:30~11:40	기념 미사	'봉사자 상' 시상
축복식	11:40~12:00	연령기도실 축복식	
식사	12:00~13:00	지역별 식사	
성가제	13:10~13:16	시작기도 및 진행설명	
	13:16~14:52	성가제	
	14:52~15:02	심사 및 초대손님	
	15:02~15:15	시상, 강평 및 마침 강복	
정리	15:15~	정리 및 미사 준비	

성가제 경연 순서

번호	곡명	악곡	곡번	곡명	악곡
1	사랑의 송가	백합	10	찬양하라 주님의 이름을	개나리
2	주만 바라볼짜라	동백	11	착하신 목자	백두
3	좋기도 좋을시고	주몽	12	가난함을 주소서	솔거
4	날마다 숨쉬는 순간마다	목련2	13	사랑의 종소리	목련1
5	기쁨과 평화 넘치는	주공	14	찬양하라 주님의 이름을	우방
6	찬미 예수님	동성	15	찬미예수님	매화
7	새로운 계명	장미	16	성모님께 바치는 노래	극동
8	좋기도 좋을시고	주택		심사 및 초대손님	
9	주께 감사드리자	모란		시상식 및 마침 강복	

본당 설립 25주년 기념 영적 생활

- ◆ **신앙운동** : 본당 설립 25주년 기념 영적 선물 묵주기도 일천만단 봉헌하기
(부제) 묵주기도의 어머니께 봉헌하는 영적 꽃다발
- ◆ **행사기간** : 2018년 5월 25일 ~ 2020년 5월 성모의 밤 (만 2년)
- ◆ **참여주체** : 산본성당 신자 전원

단 수	본당 설립 25주년 기념 묵주기도 봉헌자 명단														
3000	정갈로														
1500	김영자														
1000	하순옥	정태복	이상구												
900	이순일														
700	박상철	문동연													
500	표필예	김진아	정명재	배민환	정명희	김동순	이은분	안광숙	김동열	이경희	박영애	김옥순			
400	배영식	유성욱	김명수	이지원	김종집	양재연									
300	임경숙	성현옥	송두순	매화지역	박승건	고승희	임성식	이희자	함금자	서정남	서동섭	손남순	김계순	첫영성체교사단	
200	유성자	방극환	홍남식	유연상	최순이	박덕희	강정란	김일향	김영희	양춘자	민경삼	최보선	진추자	권경희	
100	이상순	김해원	이선용	정순자	김명희	김일환	최양석	이광웅	변승우	황성규	김준자	김영숙	이원자	최금순	문순자
	이세총														

금주간 집계: 26,800단 / 총 690,730단

산본성당가족

2018. 10. 28.

성사 안내	유아세례 : 짝수달 둘째 토요일 오후 4시 병자영성체 : 매월 첫째 목요일 (1월, 8월 제외) 성시 간 : 매월 첫 목요일 저녁 7시 30분 차축복 및 혼배면담 : 사무실에 개별신청 대인축복 및 병자성사 : 매주 토요일 오전 9시 미사	예비신자 교리시간	화요일 저녁반 : 오후 8시 목요일 오전반 : 오전 11시 금요일 오전반 : 오전 11시 토요일 저녁반 : 오후 8시 주일 오전반 : 오전 9시 30분
----------	--	--------------	--

천주교를 알고자 하시는 분은 본당신부님, 수녀님 또는 사무실에 문의하십시오.

<전입 가족>			<전출 가족>		
직전본당	세대주(성명·세례명)	주소 (구역-반)	세대주(성명·세례명)	전 지역	전출본당
복음화국	김춘배 바오로	주공 1101-608 (1-1)	유근택 올리오	주택 2-1	수원교구/대야미
명학	류근정 요한	목련한양2 1227-1401 (2-3)			
신천	장주호 요한	주몽 1006-1002 (4-3)			

본/당/소/식/안/내

1. 우리들의 정성 - 교무금 및 감사헌금을 봉헌 해 주신 모든 교우분들께 감사드립니다 -

- 교 무 금 : 6,781,000원
- 연중 제29주일헌금 : 5,874,500원
- 전교주일 특별헌금 : 2,686,500원
- 기타헌금 : 1,000,000원
- 감사헌금 : 1,450,000원
- 연도실 건축헌금 : 300,000원
- 감사헌금 봉헌내역 : 송미숙(실비아) 5만 임채연(글라라) 10만 김옥순(글라라) 5만 염승호(세라피노) 10만 익명 1백만 마카엘라 5만 김용현(아우구스티노) 10만
- 연도실 건축헌금 봉헌내역 : 현화회 30만

2. 10월 중 · 고등부 교리반 점심 봉사자 일정표

- 봉사일정은 본당 사정에 따라 다소 변경 될 수 있습니다. - 불참 시 대체 인원을 꼭 채워 주시고, 미리 자모회장에게 연락 바랍니다.
- 봉사 시간은 오전 9시 부터 오후 12시 30분 까지입니다. - 중 · 고등부 자모회장 : 김혜경(베로니카) 010-3579-4582

날짜	성명(세례명)	전화	성명(세례명)	전화	지역
4월	이병숙(베로니카)	010,3213,4113	김영희(헬레나)	010,2183,5345	개나리
	서은자(아네스)	010,8422,1508	김효임(골롬바)	010,4369,3312	/
11월	김말순(울리안나)	010,4558,4784			매화
	박연화(아네스)	010,3011,4201	함숙경(세실리아)	010,7174,3462	솔거
	김은영(베네딕타)	010,3788,2338	김경남(카타리나)	010,2791,9339	/
18일	손수임(세실리아)	010,2641,5758	조경숙(아가다)	010,9055,0852	주공

3. 본당 내 동아리반 가르칠 봉사자 모집

- 모집분야 : 비즈공예, 손글씨, 바리스타, 뜨개반, 기타반, 종이접기, 산악회

4. 함께 기도해 주세요.

† 자비로우신 주님, 언제나 주님의 부르심에 따라 살아가려는 자녀들의 바람을 즐겨 들어주소서.

지향	소속	기도 내용	지향	소속	기도 내용		
1	조정일 엘리사벳	백합지역	신장	7	이재송	장미지역	신장암
2	신문창 프란치스코	서교동 성당	루게릭병, 은총	8	구금숙 소피아	수서 성당	뇌병변(뇌출혈)
3	김동오 요셉			9	신현순 마리아	백두한양지역	신장, 심장
4	윤관섭 요한	백두한양지역	심근경색	10	김해령		말트립프종
5	박찬민 안토니오	솔거지역	신장	11	이화조 안나		암투병
6	홍용표 안나	장미지역	암 수술				

* 교우분들의 기도를 희망하시는 분은 사무실로 접수해주시기 바랍니다.

광고료 : 1개월/50,000원, 6개월/200,000원

* 교우와 거래 합시다 *

- 학원, 부동산, 음식, 건강식품, 생활시설 -

<p>사고력교육센터 / 초·중</p> <p>지혜의 숲</p> <p>* 사고력 독서 토론 논술 * 에세이 쓰기 * 한국사·세계사(자주적, 융합적, 몰입적인 아이로!)</p> <p>www.지혜의숲산본.com 김미카엘라 (393 - 0120)</p>	<p>ENAH융합영어</p> <p>영어식 사고훈련+지적능력향상+추론능력+표현능력</p> <p>초·중·고 영어전문학원</p> <p>최신출판권 BIG DATA 분석(현황별 내신·수능·시험·논·구술·면접) TOEFL·TOEIC·TOEFL·TOEFL·TOEFL 외고·외대·외국·외국·외국·외국 학제간 융합(인문학+자연과학) 영어를 통한 창의적·통섭적 사고능력배양</p> <p>영어는술, IDT TOEFL, TEPS, SAT, 유학지도, 언어창발 http://cafe.naver.com/enaenglishacademy</p> <p>www.bankslee.co.kr 391-8779</p> <p>Peace be with you</p>	<p>뱅크스리 어학원</p> <p>앤소니 뱅크스 (로렌스) 이향규(데오도라)</p> <p>www.bankslee.co.kr 391-8779</p> <p>Peace be with you</p>	<p>Sunny & Yessica's English</p> <p>오글랜드 대학교 / 뉴욕 시립대학교 출신의 젊고 열정 넘치는 두 원어민이 직강하는 영어!</p> <p>체계적인 문법/스피킹 퍼니쉬/원어민의 발음/스피리어스 커리큘럼/외국소재대학 출원어인 강사/내신강사 경험으로 탄탄한 커리큘럼 구성능력! 1:1 맞춤별/상황별 커리큘럼 구성능력과 교감능력</p> <p>공내외/공/내/중/대/고/초/신분중/드림/비엔/아/목/원/양 상가 2층 or 흥진초/화산초/중진중(울곡) 농업 중심상가 2층)</p> <p>010-9505-0395</p>
<p>개나리 공인중개사</p> <p>* 산본 전지역 아파트, 주택, 상가 취급 *</p> <p>TEL : 031) 398-8800 13단지 개나리아파트상가 김진선 (안젤라)</p>	<p>한양공인중개사</p> <p>산본 전지역 아파트, 주택, 상가 취급</p> <p>12단지 한양아파트 상가내 TEL 031) 394-5100 박 화 재(로사리아)</p>	<p>돈돈한 세무지원군 -</p> <p>진평 세무회계</p> <p>대표세무사 이동현(모세)</p> <p>가장·세금신고/양도·상속·증여 부가세, 소득세, 법인세 산본역 3번출구(파라바게트 5층) 1522-5798</p>	<p>홀랄라 숯불바베큐</p> <p>숯불로 맛있게 구운 치킨</p> <p>- 핫 바베큐 - 간장/갈릭 - 대리/고구마 - 치즈떡 토핑 - 치즈떡 - 오후/문어</p> <p>* 주문매달 가능합니다 *</p> <p>김옥희(마리아) 399-6138</p>
<p>후용두개 사브사브 민두전골</p> <p>아귀찜 닭볶음탕 바지락칼국수 들깨칼국수 떡만두국</p> <p>13단지 스파렉스사우나 2층 031-399-2263 010-5582-5694 김용현(아우구스티노) 박미경(화라)</p>	<p>총하추풍 들깨수제미, 비지락칼국수</p> <p>감자옹심이, 팔죽, 갈비탕, 삼계탕, 해물파전</p> <p>산본 11단지 군포농협차장 출구 앞 031-396-0789 010-8827-8695 최범기(다니엘), 송은화(모니카)</p>	<p>숯불갈비코스모리 아리랑</p> <p>[코스요리] 한우코스, 한돈코스, 스페셜 A, B코스 [숯불구이] 꽃등심, 와규 생등심, 생갈비, 양념갈비 [점심특선] 갈비정식, 불고기정식, 육회비빔밥, 갈비탕, 냉면</p> <p>군포시 당정동 996-1(한세대학교 옆) 031.458.5080 상건례, 돌, 화갑연 단체연회석(10~50석) 최광덕(바로우) · 성민선(루치아)</p> <p>NAVER 군포 숯불갈비 아리랑 검색</p>	
<p>권가네 부대찌개</p> <p>대박기원 부대찌개 / 하루영양등록 비상 일등우리아이 돈가스 / 아무자게 참치주먹밥</p> <p>군포시 산본동 1061-1 현대아카데미 201호(13단지정류장앞) 031-391-5152 010-2612-5152 권 미 내(빅토리아)</p>	<p>정갈·맛·진절</p> <p>미향떡집</p> <p>수제왕도자기/떡케익/행사떡 류범식(세레자요한), 흥연정(소피아)</p> <p>031-398-8505 010-3564-2783 (13단지 곡관중학교 정문앞)</p>	<p>Hyundai Oilbank</p> <p>(직영) 우신주유소</p> <p>안양시 동안구 호계동 1026-10 (산본고가차도 의왕방면 300M) 031-455-0574 조만호 프란치스코</p>	<p>주제로클투어</p> <p>추억을 담아 드리는 큰 그릇</p> <p>가족처럼 안전하게 모십니다. 최고급 차량(아름다운 음향설비 완벽)</p> <p>▶ 학생 현장 학습 ▶ 성지순례, 산악회, 단풍관광</p> <p>010-3786-7931 담당이사: 박성군(사도요한)</p>

* 교우와 거래 합시다 *

- 병원, 한의원, 생활시설, 복지 -

<p>두리이비인후과</p> <p>이비인후과 전문의 2인 진료 어지러움증 / 코수술 / 편도결핵</p> <p>고려대학교 의학박사 고려대학교 이비인후과 외래교수 국립 장기이식관리센터 이비인후과 전문의 국립 암센터 두경부중양클리닉 전문교수 대한민국 미래를 여는 인물 대상 (2012년)</p> <p>한솔 스포츠센터 2층 TEL. 397-7577 문준환(이나시오) / 장원익</p>	<p>SOEK속편한내과 HEPATO-GASTROENTEROLOGY CLINIC CENTER</p> <p>의학박사/소화기내과전문의/교수출신 원장: 김명식, 김인환(요셉피터), 정봉주</p> <p>위·대장내시경 및 용종절제술 전문병원 부설 건강검진센터 종합검진 · 보혈공단검진 · 암검진 최첨단 각종 초음파검사, 정밀 골밀도 검사 국가필수 예방접종 성인예방접종(대상포진, 폐렴, 자궁경부암)</p> <p>산본동 한솔스포츠센터2층 TEL: (031)393-0068~9</p>	<p>에이스치과 ACE Dental Clinic</p> <p>중심상가 힘 정형외과 건물 3층 단국대학교 치과보철과 외래부교수 보철과 인정의 구강악안면플라톤학회 우수회원</p> <p>397-2875 은 준 영(알페리오)</p>	<p>바른 이 갖기 김현, 치.과</p> <p>교정치료 전문치료</p> <p>치열교정, 수술포함, 성장기 턱교정 산본 중심상가 중심 분수대 옆 센터빌딩 A동 4층 031) 393-2800 치의학박사, 교정치정의 김현 안젤라</p>
<p>김경중 내과의원</p> <p>만성질환 관리 (고혈압, 당뇨병, 고지혈증 등)</p> <p>진료시간: 평 일 09:00~18:30 토요일 09:00~13:00 산본시장 사거리 (생생당약국 옆 2층), 래미안하이아스@상가 신한은행 건너편</p> <p>394-1919 원장/내과전문의: 김경중(마르티노)</p>	<p>사암아침 한의원</p> <p>· 진료안내 : 월 ~ 금 am 06시 ~ pm 17시 [목요일 오후 : 휴진] 토 am 06시 ~ pm 14시</p> <p>· 일요일, 공휴일 : 휴 진</p> <p>13단지 정류장앞 031) 393-5090 원 장 : 전상규(마태오) / 박수미(엘리사벳)</p>	<p>화동한의원</p> <p>감기, 비염, 통증, 중풍, 비만, 성장, 부인, 소아, 류마티스, 베체트병, 크론병, 루푸스, 각종 암</p> <p>군포시 금산로 112, 1층(북원빌딩, 산본동) 산본사거리 근처 031)391-7576 원장 이준영(뎀탈레온)</p>	
<p>장경 한의원</p> <p>장부 경락 원리와 원칙에 따라 진단하고 공식을 따른 원인 치료</p> <p>래미안 아파트 맞은편 산본시장 입구 2층 031)395-1075 원장 : 박상현(안드레아)</p>	<p>산본요양원</p> <p>♥ 어르신들 가족처럼 ♥ 13단지입구 버스정류장앞</p> <p>031-393-8811 원 장 문홍민(틀로) 부원장 오승진(리베라따)</p>	<p>두피 및 모발 건강을 생각하는</p> <p>조우김 헤어</p> <p>13단지 우성미성프라자 2층 031-392-0896 원장 조소연(세실리아)</p>	<p>Arcadia 천연·발효액 비누</p> <p>클린징, 청소년 여드름, 성인여드름, 건성, 홍조 www.arcaskin.com 010-2019-7016 전용준(안드레아), 한명진(유스티나)</p>
<p>원앙주단·침구</p> <p>고희, 화갑, 결혼한복 맞춤 폐백옷 되어있음</p> <p>동대문, 운동장역 14번출구 밀리오레 6층 153호 매주 월요일 휴무</p> <p>Tel. 02-2285-0969 H.P. 010-5288-0969 유연이 로사, 양희문 스테파노</p>	<p>가톨릭 임마누엘</p> <p>결혼정보 44년 전통 초혼, 재혼 전문</p> <p>명동성당 정문 한국 YMCA 504호 02) 757-3343 이 수산나</p>	<p>UP DOWN 업앤다운</p> <p>중고차 매매상담</p> <p>010-7933-7953 대표 정광민(바로로) 이유리(헬레나)</p>	<p>오팬큐 천연염색 Thank You</p> <p>✓ NO암모니아, 냄새없음. ✓ 새치염색, ✓ 천연헤나 100%. ✓ 두피마사지, 모발케어.</p> <p>오팬큐산본3호점 393-9933 삼성래미안122동 건너막자골목200M 유경자(로사) 010-8758-6204</p>

“교우들 서로서로 거래 합시다”

〈믿음 · 신용 · 친절을 실천 합시다.〉

수학과외	고향떡집	비만 전문 클리닉
수학전문 강사 / 서울대 입시학원 고등부 및 경시대회 경력 다수 문·이과 내신·수능·적성 지도가능! 과학탐구영역 지도 가능! 민지영(이사벨라) · 송덕환 ☎ 010-7117-1955	돌떡, 백일떡, 개업떡, 편육 잔치떡, 폐백일체 본오동 814/신한은행 앞 ☎ 419-0991 / 016-9770-5879 안익환(사도요한), 김정미(바울라)	S라인 미모! 느낌아니까! 중앙동 롯데백화점앞 영풍빌딩 3층 ☎ 402-3361 미모산부인과 원장 원찬연(스테파노)
죽 이야기 <small>자연에서 영감을</small> 고잔점 Take-Out! 모든메뉴 포장, 배달됩니다. 연중무휴, 명절에만 쉽니다. 고잔동 네오빌 615동앞 ☎ 401-6263 / 010-9151-3584 현몽주(바오로) · 김봉남(마리나)	우석 공인중개사 상가·다가구·전, 월세·매매 본오1동 722-12 반월공원 사거리 ☎ 502-2002 / 011-663-9118 대표/공인중개사 강미원(말가리다)	상큼한 치과 진료과목 : 레이저 잇몸성형, 임플란트 교정, 치주, 보철 본오동 우성아파트 맞은편 3층 ☎ 415-2828 원장 이성욱 다미안
홍삼 · 인삼계상 (신안 1차 후문 맞은편) ▶ 구중구포 홍삼액 ▶ 수삼 / 건삼류 일체 ▶ 한약재료(건강식품위주) / 꿀 ▶ 홍삼사탕류 일체/ 건강차/ 건강환 일체 ☎ 031-416-6115 / 010-8034-8115 최정자 (베로니카)	자미한의원 자미한의원 비염·축농증·성장 아토피 비만·갱년기 클리닉 혈행 개선을 위한 혈관레이저 시술 본오동 880-3 상록이비인후과 앞 ☎ 031) 408-8877 원장 민용기(바오로)	신안산 공인중개사 빌라, 상가, 다가구, 전·월세 매매 본오1동 885-6, 본원초 사거리 ☎ 418-8982 / 010-2344-0309 공인중개사 정인순(소화테레사)
중고 자동차 성실상담 믿음을 드리겠습니다! 중고차 사실분 · 파실분 · 할부 신차 · 폐차 · 자동차보험 ☎ 010-8412-6285 박상인(빈첸시오), 박용숙(카타리나)	무한리필 샵 무한리필 샵 샵 샵 전문점 상록수 점 오픈!!! 무한리필 샵 샵 샵! 평일 점심, 저녁 특선! 본오1동 829-1(구 소담채) ☎ 415-1988 / 010-9557-1988 최호(베드로) 이지영(아네스)	이브자리(본오점) 예단, 혼수, 침구 전문 상록구 본오동 870-8 (신안 1차 후문 맞은편) ☎ 502-0900 한선진(베드로) · 남궁진(카타리나)
레베카 통가족 공예 1,2,3. 단계별 정규강좌 가족 카빙수업 / 1,2급 자격증 발급 본오동 666-15번지, 2층 ☎ 010-5567-1758 홍승희(가밀라)	발라바요원 안산시 부곡동 소재 개인요원 교우 친절히 상담 부부, 가족목, 화장, 봉안 하실분 ☎ 010-6272-6214 강 발라바	Moon Hair 교우분들 펴, 염색 시술시 클리닉 서비스!!! 본오2동 827-9 / 시골순대 건너 ☎ 031-415-0815 / 010-9295-8171 문정민(마리아)
공부방 초등 전과목, 중등 영/수 내신대비 철저관리 010-5650-8511 김은미(젼마)	독일 발도로프 전문 교육기관 독일 발도로프 전문 교육기관 보육대상 : 0세~7세 본원초교후문앞 김경애(아네스) ☎ 010-7275-9964	독일어 과외 / 유학 컨설팅 현지인과 SKYPE 화상수업 1:1 온라인 수업을 통해 기초 문법부터 단단히! 의대/약대/음대 진학상담 원서접수 및 서류작성 대행 ☎ 010-7619-1495 권보연 베로니카



상록수 소식란

가족관계와 마음의 상처치유

◆ 강사 김영배 데오필로스

- 영의 심리학 연구소(Psychology of Spirit)
 인간의 마음이 예수 그리스도 마음 안으로 들어가는 학문이다. 그것은 세상의 심리학과는 차원을 달리한다.
- 2009년부터 2012년 까지 세미나와 워크숍(무속, 성폭력, 간음, 음란, 집단 괴롭힘, 폭력 등) 그밖에도 다양한 저술활동을 통해 영적 치유의 길로 인도함.
- 2018년 7월 미국 세미나 개최
 university of saint mary of the lake 일리노이 주 먼델라인(Mundelein) 대학교
 “가족 관계 안에서 정신치료(심리치료)와 영적인 치유
 - 이 시대의 치유 복음을 전하다”(사례를 통한 접근)
 - 가족사랑 피정

◇ 내적피정 ◇

- ▶ 사람들의 마음속 병과 상처를 치유하는 심리 영적치유 피정
- ▶ 사목현장에서 영적·정신적·육체적인 문제로 아프고 지친 영혼들을 치유의 여정으로 인도하는 임상의학적 피정

◆ 강의 일정

- 날짜 : 10월 2일(화) / 10월 23일(화) / 11월 27일(화) / 12월 11일(화)
- 시간 : 저녁미사 후 ~ 22시 10분경

믿음은 들음에서 오고 들음은 그리스도의 말씀으로 이루어집니다. (로마서 10,17)

◆ 내적상처치유란...

- 하느님 앞에 합당한 태초의 본질적 나를 찾아가는 과정입니다. 하느님 앞에서 나의 나약함과 악함을 찾아 그것을 인정하고 회개하는 과정을 통해 우리에게 고통을 허락하신 그분의 뜻을 깨닫게 됩니다. 인간은 하느님을 벗어나면 고통을 느끼며 그것이 영적·정신적·육체적 질병으로 나타나기도 합니다. 내안의 악이 나의 모든 상황을 어렵게 이끌어 갑니다.(나의 상처를 덧입히기 위한 악한 영들의 움직임) 나의 문제점 허점을 찾는 것이 나의 내적 치유작업의 첫 단계입니다. 내가 변화되기 이전에 나는 어떤 누구도 그리고 나에게 닦친 모든 어려움도 변화시킬 수 없습니다. 하느님은 누군가의 변화가 아닌 나의 변화를 원하시기에 누군가를 통해 나에게 고난을 허락하시는 것입니다. 내가 그것을 인정하고 받아들여 내가 변화하고자 할 때 그분의 영은 나를 사로잡아 치유하십니다.
- 영은 생명을 준다(요한 6,63)
 상대의 악과 싸우는 것이 아니라 내안의 악과 싸워 승리해야 나를 힘들게 하는 모든 상황들이 변화될 것입니다. 그 싸움은 나의 생각과 계획과 세상 적 지식을 다 내려놓고 오로지 성령께 나의 모든 의지를 두었을 때 성령께서는 내안에서 나를 통치하십니다.
 - 사실 하느님의 말씀은 살아 있고 힘이 있으며 어떤 쌍날칼보다도 날카롭습니다. 그래서 사람 속을 꿰 찢러 혼과 영을 가르고 관절과 골수를 갈라, 마음의 생각과 속셈을 가려냅니다. (히브 4,12)



☐ 전출 가시는 교우 안녕히 가십시오

성명	세례명	있던 곳	가는 곳	교우
1 남궁준	안드레아	LG 1지역	영동성요셉	1
2 차상숙	요안나	칠보 6지역	칠보	2
3 한여옥	올리비아	칠보 5지역	호매실동	1

☐ 감사헌금 봉헌하신 분

성명	금액
이성숙(헬레나) 100,000	유수민(루치아) 100,000
박문자(세레나) 100,000	이광원(알베르토) 100,000
황정수(프란치스코) 50,000	오진성 60,000
익명 50,000	
합계	560,000

☐ 예비신자 교리반 안내

2019년 부활 세례반		
주일	오전 9:30 (1층 105호)	조 프란치스코

☐ 전례 및 청소봉사 안내

구분	봉사 날짜	구역
이번 주	10월 27(토)~ 11월 2일(금)	LG 4-1
다음 주	11월 3(토)~ 11월 9일(금)	LG 4-2

☐ 본당 전례 안내

기일 미사	매월 첫 번째 수요일 10:00
성시간 미사	매월 첫 번째 목요일 19:30
성모 신심미사	매월 첫 번째 토요일 10:00
환자 봉성체	매월 두 번째 목요일
찬양 감사미사	매월 두 번째 화요일 10:00
유아세례	3,6,9,12월 첫 번째 토요일 저녁미사 후

☐ 2018년도 수입/지출현황 (10월5일-10월 21일)

수입항목	수입액	지출항목	지출액
교무금	3,370,000	청소년지원비	963,100
주일헌금	2,699,000	후원금	1,600,000
감사헌금	560,000	시설영선비	159,000
기타헌금	2,710,000	관리비	212,600
합계	9,339,000		
미사예물	470,000		
	전액교구송금		2,934,700
잔액 : 96,129,066			
본당 부채 현황 : 신탁 대출금 1억원			

교황 ‘난민의 여정에 함께합시다’

프란치스코 교황은 10월 21일 주일 삼중기도를 통해 국제카리타스 의장 루이스 안토니오 타글레(Luis Antonio Tagle) 추기경을 비롯한 ‘난민의 여정에 함께 합시다’ 캠페인 국제순례 사업 참가자들에게 특별 환영인사를 전했다. 이 캠페인은 난민, 이민자들과의 연대를 표방한다. “여러분은 이제 로마 내 짧은 순례를 마쳤습니다. 이 순례를 통해 여러분은 동행하고자 하는 소망, 그럼으로써 서로를 더 잘 이해하고자 하는 소망을 표현했습니다.”

교황은 “난민의 여정에 함께 합시다” 사업을 응원하면서 이 사업이 “이민자들과 우리의 관계를 변화시킬 수 있다”고 강조했다.

교황은 이 캠페인의 비전에 대해 다음과 같이 설명한 바 있다.

“희망은 우리가 여정을 함께할 수 있게 하는 원동력입니다. 여정이란 우리 땅으로 오는 이들, 그리고 그들의 마음에 가닿으려는 우리 모두가 함께하는 것이기 때문입니다. 이 여정을 통해 우리는 그들을 이해하고 그들의 문화와 언어를 이해하고자 합니다.”

교우와 거래합시다.

<p>성모 수 메디컬 소아과전문의·내과전문의 일요일 2인 진료 공단 검진, 암 검진 위·대장내시경,초음파</p> <p>☎ 294-7502 이수 프라자 3층 원장 이승현(니콜라오)</p>	<p>럭키 공인중개사 LG빌리지/찰보마을/호매실지구 아파트/분양권/상가/토지/투자 무엇이든 상담 환영합니다!</p> <p>LG 1단지,찰보6단지 정문 앞</p> <p>☎ 292-7788 유선태(발렌티노)</p>	<p>서울 수 치과</p> <p>국민은행 서수원지점 4층</p> <p>☎ 207-2828 원장 홍순찬(마르티노)</p>	<p>최고의 수학 (해법수학,셀파수학)</p> <p>LG빌리지 주 상가 4층</p> <p>☎ 227-8114 원장 정윤숙(에스텔)</p>
<p>서수원 숯불 갈비</p> <p>착한가격 모범업소 경기도 대상 수여 삼밥정식/고기류 일체</p> <p>☎ 291-7798 LG빌리지 1~2단지 사이 청석골 약수터 앞</p>	<p>호매실 병천순대 병천순대, 소머리국밥, 머릿고기, 굴 국밥 등</p> <p>호매실 파출소 옆 이 스페이스 시티원 210호</p> <p>☎ 292-8253 서만석(베드로) 이경미(엘리사벳)</p>	<p>(사) 몸 펴기 생활운동 몸의 균형을 바로잡아 두통,목,어깨,허리,무릎등의 통증을 완화시킴 어르신 반 개강</p> <p>찰보 신미주아파트 앞</p> <p>☎ 010-5157-3707 최길순(세실리아) 차광국(루치오)</p>	<p>청춘면가 직접 제면하는 맛있는 국수 (맛있소/맛있닭)</p> <p>LG빌리지 4단지 후문 앞</p> <p>☎ 298-9934 공준권(마르티노) 이병임(데레사)</p>
<p>“올바른 운전교육”</p> <p>수원역 자동차 운전 전문학원</p> <p>☎ 296-9696 수원역 뒤 평동 대로변 www.driverschool.co.kr</p> <p>하승엽(루카)</p>	<p>쌍용 자동차</p> <p>타볼리(2륜,4륜),코란도C 렉스턴 스포츠 G4 렉스턴(5,7인승) 투리스모(9,11인승)</p> <p>☎ 010-5503-7654 장동규(안젤로)</p>	<p>지혜의 숲</p> <p>생각의 불꽃/사유의 즐거움 초·중 연령별 사고력 교육 에세이 쓰기</p> <p>LG빌리지 주 상가 3층</p> <p>☎ 227-6569 원장 문도희(마르가리타) 이광재(베드로)</p>	<p>MTA 아이스타 태권도</p> <p>유치부·초등부 수련관 연령별 맞춤 수업</p> <p>5단지 주공프라자 3층</p> <p>☎ 278-9999 임진배(아드리아노) 심미례(마리아)</p>
<p>콩그레 / 비즈이지</p> <p>모바일 디자인 플랫폼 웨딩/돌잔치/개업식/칠순 등 행사 초대장, 모바일 브로셔, 모바일 카달로그,모바일 홍보물</p> <p>콩그레 : www.congre.co.kr 비즈이지 : www.bizizi.co.kr</p> <p>☎ 010-8979-2902 윤향숙(아네스)</p>	<p>비상 영수 학원</p> <p>초·중·고 영어 수학 (수능·내신 대비)</p> <p>서울 JS병원 3층</p> <p>☎ 295-0007 원장 김태민(요한) 부원장 홍상미(보나)</p>	<p>세인트 마리 여성병원</p> <p>산부인과. 부인과. 내과 소아과. 건강검진. 종합검진 위.대장 내시경 여의사 선택 진료 가능</p> <p>서수원 홈플러스 맞은편</p> <p>☎ 289-3000</p>	<p>DR 판촉 클럽</p> <p>회사,행사,개업 판촉,기념,답례품 전문 소량, 대량, 공장직영 수건, 텀블러, 볼펜 물티슈, 수첩 등</p> <p>빠른 전화상담 받으세요!</p> <p>☎ 1899-7702 www.doranggift.com</p>



[2018년 10월 21일 세례받은 새신자의 편지]

나의 주님 나의 하느님

(글 : 진혜민 베로니카)



2018년 10월. 이제야 숨쉬며 살아가는 하루 24시간 중 불쭙불쭙 주님의 이름을 부르고, 주님을 찾고, 주님 안에서 온전한 평안함과 넘치는 감사함을 느끼며 살게 되었습니다. 유난히도 춥고 매서운 바람 불었던 2018년의 1월. 날씨만큼이나 뽕뽕 얼어붙은 마음을 가지고, 철저히 저의 온갖 바람들과 그저 한번 기대볼까 하는 작은 기대로 찾았던 주님의 성전. 바라고 바라고 또 바라는 수백 가지의 욕심들과 요구 사항만으로 가득 찼던 저의 마음은 이제야 비로소 따뜻한 바람이 불고 새로운 생명들이 움트는 봄날을 맞이한 것 같습니다.

그저 무엇인가를 새로 시작한다는 막연한 설레임으로 맞이했던 교리수업, 때로는 교리책의 내용들이 저의 이성으로는 도저히 이해되지도 납득이 되어지지도, 받아드려 지지도 않아 이준섭(도미니코)신부님과 박영숙(마리아 막달레나)봉사님께 어린 아이처럼 징징대며 울먹이던 때도 있었지만, 어느새 주님은 제게 “ 믿으려고 애쓰던 존재”에서 “믿어져 버린 분”으로 변모하시어 제 안에 머무르고 계셨습니다.

이제야 깨닫습니다. 저와는 완전히 다른 시대와 문화와 세상을 사셨던 주님을 저는 철저히 저의 이성적 사고와 얽은 지식만으로 이해하려 들었다는 것을. 주님의 진심을, 가르침을, 그 애닿았던 사랑을 바라보려 하지 않고, 남겨진 글로써만 그분을 이해해보려 애써왔다는 것을. 이제 저의 신앙은 시작되었습니다. 제가 주님을 선택한 것이 아니라 나의 주님, 나의 하느님께서 친히 저를 넘치는 사랑의 마음으로 당신의 자녀로 이끌어주셨다는 것을 뒤늦게나마 깨닫습니다.

요란하게 가지 않겠습니다. 알맹이가 없는 껍데기가 되지 않도록 노력하겠습니다. 그저 숨처럼, 삶처럼, 물 흐르듯, 고요히, 자연스럽게 가겠습니다. 육의 생이 다하여 주님 뵈오러 갈 때, 진혜민 베로니카로 가겠습니다.

나의 주님, 나의 하느님, 감사합니다♡



▲제24차 수원교구 성경잔치 수상

10월 21일, 본당에서는 지난 10월14일 효명중학교에서 있었던 수원교구 성경잔치에 참석해 좋은 결실을 맺은 수상자들의 시상이 있었습니다.

축하합니다.

- ▲ 전신자 성경필사 특별상
- ▲ 글쓰기 중고등부 최우수상
-허지우 베로니카
- ▲ 경시 장려 -이수진 베로니카
- ▲ 창작품 장려상-정정자 울리아나
- ▲ 신.구약 성경필사자
-허금자 엘리사벳
-지경우 세례자요한
-김지환 아비토·정정자 아가다



(글쓰기 중고등부 최우수)

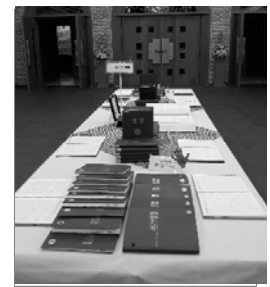

(성경 필사본 전시)

▲ 세례식



10월21일, 우리본당에서는 세례식을 통해 33기 예비신자 40명이 주님의 자녀로 새롭게 태어났습니다.



▲ 1지역의 날

10월 21일(일), 소공동체 1지역은 "하나되게 하소서"(요한17장21절) 말씀아래 지역모두가 일치되는 시간을 가졌습니다.



주일학교 교리교사 모집 안내

우리성당 미래꿈나무와 함께 신앙을 키워주실 초등부 · 중고등부 주일학교 교리교사를 찾고 있습니다.

- **자격** : 세례받은지 3년이상 견진 받은자로 투철한 교회정신과 자녀들을 향한 사랑이 가득한 남, 녀 교우
- **문의** : 청소년 분과장 010-4325-4381
중고등부교감 010-5214-2652
초등부교감 010-4514-0121

신입복사 모집 안내

- **자격** : 첫 영성체한 초등학교 3학년 남자어린이
- **접수기간** : 10/27(토)~11/03(토)
- **예비소집** : 11/11(주일) 오후 5시, 사목회의실
- **문의** : 성소분과장 010-2014-3669
박(안드레아) 010-6418-2949

예비신자 교리교사 모집 안내

가톨릭 교회에 입교하는 예비신자들을 교육시킬 자격을 갖춘 교리교사를 모집합니다.

- **자격** : 가톨릭 교리 신학원 졸업 및 선교사를 위한 교과과정을 이수한 경험있는 교리교사 (졸업증명서 및 수료증 제출)
- **나이** : 40세~70세의 신자로서 신앙심이 투철하신 형제·자매님
- **문의** : 장혜령(짬마) 010-5244-0305

◆ **단체 소식 및 공지사항 안내** ◆

도서관 도서정리로 인해 앞으로 도서대출이 불가함을 알려드립니다. 대출중인 도서는 빠른시일내에 반납 부탁드립니다. 10월부터는 **토, 주일만** 운영됨을 알려드립니다.

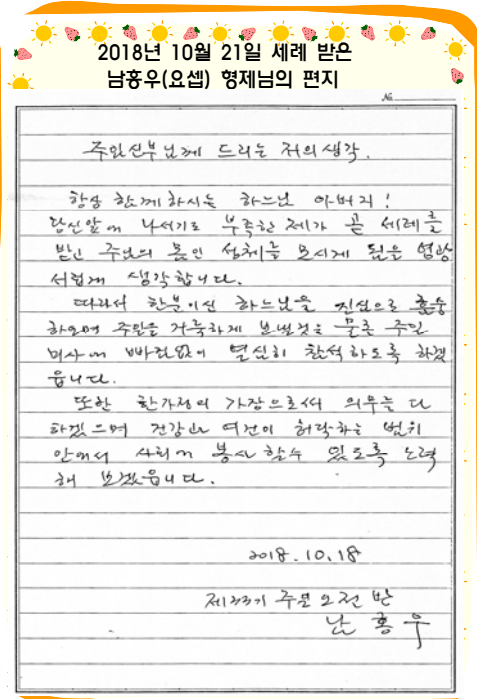

◆ **행복한 봉사자와 회원을 찾습니다** ◆

- ◆ **도란도란 카페 (만남의 방)봉사자 모집**
• **문의** : 010-3294-5157
- ◆ **성물방 봉사자 모집 (금)**
• **문의** : 010-4314-5551
- ◆ **레지오마리아 단원 모집**
 - 일치의 모후 Cu. 단장 010-4249-3922
 - 지극히 지혜로우신 동정녀 Cu. 단장 010-2728-5361
 - 천상의 모후 Cu. 단장 010-5392-8834
 - 성실하신 모후 Cu. 단장 010-2282-6473
 - 하늘의 문 Cu. 단장 010-2556-5698
 - 청년 레지오 단장 010-5247-2046
 - 중고등부 레지오단장 010-6303-9016

◆ **월 레 모임** ◆

성령기도회 (다목적홀1)	매주 금요일 오전 10시 미사 후
남성소공동체 월례회의 (지역행사 관계로 이동)	11/03(토) 오후 6시
여성소공동체 미사 및 월례회의	11/07(수) 오전 10시
평단협 월례회의(다목적홀2)	11/11(주일) 오전9시 30분
연령회 월례회의(3층 대교리실)	11/11(주일) 교종미사 후

• 교무금 납부 안내 •

2018년도 어느새 하반기가 지나가고 있습니다. 올해 교무금을 아직 납부하지 않은 세대에서는 교무금을 책정하시어 봉헌해 주시기 바랍니다.

교무금을 인터넷 뱅킹이나 자동이체로 납부하신 분들은 미리미리 사무실에 오셔서 교무금 통장으로 확인하여 주시기 바랍니다.

교적정리를 통한 바른 신앙생활

교적은 주민등록상 거주지를 중심으로 관리하게 되어 있습니다. 결혼해서 분가한 자녀들의 교적을 정리해 주시어 우리본당이 성숙되고 아름다운 공동체로 성장할 수 있도록 도와주시기를 간곡히 부탁드립니다.

함께 기도해 주세요

† 바른 패유를 위하여

- 임봉수(아마또) : 두통 15년째
- 김현진(바울라) : 항암치료
- 심재량(로사리아) : 철허암 3기
- 이경옥(아네스) : 폐암 3기
- 민무식(요 셉) : 폐암
- 이경근(가밀라) : 임파선암
- 노영식(빈첸시오) : 항암치료(대장암)
- 김 시 윤 : 5살(벼하수체 성장호르몬 이상

전입을 환영합니다!!!

	성명	세례명	주소	구역
1	전 훈	요 셉	금호베스트빌 151-604	금호1차1

* 주임신부님 전입자면담
(매주토요일 오후 2시 ~ 오후 3시30분)
* 전입자면담 후 구역 · 반으로 편성됩니다.

우리들의 정성 (10/15~10/21)

구분	금액
전교주일 헌금	10,590,100
전교주일 2차 특별봉헌금(교구송금)	2,679,000
전교주일 헌금 합계	13,269,100
1지역의 날 헌금	1,410,000
건축헌금	190,000
교무금(과년도포함)	18,190,000
감사 헌금	
김근태(가브리엘) 100만원 / 최영규(요 한) 5만원 익명 10만원 / 이정길(라파엘) 10만원	
부채내역	
교구공납금 : 2013년~2016년 1,680,783,000원	

미사참례율

전교주일 (10월 21일 현재)	
세대수	3,605 세대
신자수	9,738 명
미사참례수	3,107 명
미사참례율	31.91 %

화답송

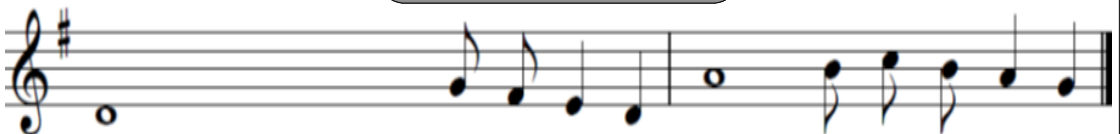

주님이 우리에게 큰일을 하 셧 기 에, 우리는 기 뻐 하 였 네.

신부님 면담	사무실로 문의	 <p>바다의 별이신 성 마리아 천주교 서신성당 Seosin Catholic Church</p>
각종 축복	사무실로 문의	
혼인면담 및 성사	- 2개월전 사무실에 문의 - 서류 제출 - 면담 및 성사일정 통보	
유아세례	매월 첫 토요일 청소년미사 후 - 사무실로 문의	
그리스도의 사랑으로 세상에 나아가는 공동체		지속적인 말씀과 성사생활을 통한 신앙의 재발견

35.하느님이 전능하신 분이시라면, 왜 재난이 일어나나요? 왜 악이 존재하나요?

하느님은 전능하신가? 다른 말로 하느님은 무엇이든 하실 수 있으신가? 어느 날 위대한 철학자가 물었습니다. 하느님은 자신도 들 수 없는 아주 무거운 돌을 만드실 수 있는지 말입니다. 만약 이 교묘한 질문을 진지하게 숙고할 때, 우리는 하느님이 전능하신 분이 아니라는 결론을 내려야 합니다. 그러나 우리가 정말 하느님을 인간 언어의 속임수 안에 가둘 수 있을까요? 하느님은 왜 우리가 살고 있는 이 세상에서 악을 없애지 않으실까? 하고 궁금해하는 사람이 많습니다. 이 질문에 대한 답을 찾아내고자 하기 전에 우리는 사람이 행하는 악(윤리적 악)과 자연재해(물리적이거나 자연적인 악)와 같이 우리가 악으로 경험하는 것을 구별해야 합니다.

자연재해는 벌인가요?

지진, 쓰나미, 허리케인과 같은 자연재해를 하느님의 벌로 여기는 사람들이 있습니다. 이는 전적으로 틀린 생각입니다. 하느님이 날씨에 영향을 주실 수 있다는 것은 사실입니다(신명 11,17 참조 : 야고 5,17 참조). 또한 구약 성경에서, 어떤 자연재해는 사람들의 죄에 대한 벌이었습니다. 이를테면 대홍수를 생각해 보세요. 그러나 그 모든 것은 이스라엘 백성의 역사의 일부였습니다. 하느님은 그들을 예수님의 탄생을 위해 준비시키고 계셨습니다. 예수님이 우리에게 오신 것은 하느님이 인류를 사랑하신다는 결정적인 증거입니다. 그러나 자연재해로 야기된 고통과 슬픔은 그 사랑에 부합하지 않습니다. 그러나 우리는 그러한 자연재해를 하느님이 내리신 벌로 여길 수 없습니다.

하느님은 이러한 재난을 당한 사람들과 함께 고통을 받으십니다. 또한 희생자들을 돕도록 다른 사람들의 마음을 복돋우십니다. 이렇게하여 악으로부터 선한 어떤 것이 나올 수 있습니다. 하느님은 그것을 위해 우리의 도움을 필요로 하십니다. 그러나 왜 하느님이 그러한 자연재해를 허락하시는지에 대한 답은 여전히 찾기 어렵습니다. 그것은 악의 기원과 관련이 있습니다. 악은 우리에게 여전히 신비입니다.

인간의 자유

어째서 하느님은 악을 행하려는 사람들을 막지 않으실까요? 이에 대해 간단히 답변한다면, 하느님이 사람을 자신이 조종하는 꼭두각시로 만들지 않으셨기 때문입니다. 사

람은 선을 행하기로 택할 수 있는 자유 의지를 가지고 있습니다. 이와 마찬가지로 악을 행하기로 선택 한다면, 하느님은 개입하시지 않을 것입니다. 그렇지 않다면 우리는 진정으로 자유로운 것이 아닙니다. 하느님이 개입하시지 않는 것을 그분의 무능함이라고 말할 수도 있을 것입니다. 그러나 하느님은 우리가 당신의 뜻을 행하도록 억지로 강요하시는 독재자가 아닙니다. 우리에게 주어진 선택의 자유는 하느님의 무한한 사랑의 결과입니다. 하느님은 사람들을 너무나도 사랑하시기에 우리의 악한 선택으로 야기되는 고통을 지켜보시며 가슴 아파하십니다.

악에 대응하는 길

사람들은 선을 택할 수도 있지만 악을 택하기도 합니다. 살인, 절도, 강간, 중상모략과 같이 가쁜 사람을 희생시켜 자신이 뭔가를 얻기 원할 때 그러한 선택을 하지요. 하느님의 뜻이나 우리가 남에게 끼치는 해를 고려하지 않고 자신의 욕구만을 생각할 때, 우리는 교만으로 가득 찹니다. 아담과 하와는 자신이 “하느님처럼”(창세 3,5 참조) 될 수 있다고 생각했을 때 교만으로 타락했습니다. 악에 대응하는 길은 단 하나입니다. 하느님을 사랑하기로 하고 하느님이 원하시는 것을 선택함으로써 겸손해지는 것입니다. 예수님은 우리의 본보기이십니다. 그분은 하느님이셨고 하느님과 같으셨지만, 우리가 인성을 취하시고 십자가 위에서 죽기까지 성부께 순명하심으로써 당신 자신을 낮추셨습니다.(필리 2,8 참조)

[더 알기]

하느님은 전능하시고 자비로우시다

하느님은 우리의 나약함을 통해서 당신의 전능하심과 자비를 보여 주실 수 있습니다. 아브라함이 늙은 나이에 아버지가 되리라고 믿지 않을 때, 하느님은 이렇게 말씀하셨습니다. “너무 어려워 주님이 못 할 일이라도 있다는 말이나?” (창세 18,14) 이 말씀을 생각해 보십시오. 천사가 마리아에게 예수님의 잉태를 알렸을 때, 마리아는 아들을 낳을 것이라는 말을 좀처럼 믿기 어려웠습니다. 그러자 가브리엘 대천사는 “하느님께서서는 불가능한 일이 없다.” (루카 1,37)라고 했습니다. 아브라함과 마리아에게는 믿음이 있었습니다. 그래서 하느님은 당시의 전능하심을 그들에게 또 그들을 통해서 드러내 보이실 수 있었습니다. 비결은 하느님께 우리를 온전히 내어드리는 데 있습니다. 우리가 어떻게든 하느님께 의지할 수 있다면, 하느님이 크나큰 일을 하실 수 있기 때문입니다. 그러면 재난과 악이 결코 우리를 온전히 짓누를 수 없을 것이며 우리의 희망을 빼앗을 수 없을 것입니다. 하느님은 전능하십니다. 악에서 선을 이끌어 내실 수 있기 때문입니다. 하느님은 가장 절망적인 상황에서도 사람들에게 선을 행하도록 영감과 힘을 주실 수 있는 분입니다. 세상의 악은 여전히 엄청난 신비입니다. 그러나 악은 우리를 위한 하느님의 무한하신 사랑을 상쇄할 시도조차 할 수 없습니다.

세상도, 그 세상에 사는 사람들도 완벽하지 않습니다. 따라서 나쁜 일들은 생기게 마련입니다. 하느님은 악에서 선을 이끌어 내심으로써 당신의 전능하심을 드러내 보이십니다.

- 다음 주에 계속

☑ 본당 일정 안내

전례 및 신심행사		회합 및 모임	
10/31(수)	사곳 구역 판공(총회장택)	10/30(화) 11/ 1(목) 11/ 3(토)	요아킴회 성지순례 사목회 전례분과
11/ 1(목)	성시간, 병자영성체		
11/ 3(토)	성모 신심 미사		
11/ 4(주일)	추수 감사 미사(교중미사)		
11/7(수)~8(목)	지구 사제 연수		
11/ 9(금)	용두 구역 판공(김원기택)		

1. 판공은 오후 6시 참회예절부터 시작됩니다.
2. 판공 장소등 문의는 구역장님께 해주십시오.
3. 내년도 교무금 신입서는 판공때 구역장님께 제출하십시오.

☑ 평일 미사 참례 현황(10/15 ~ 10/19)

교적신자	월	화	수	목	금	합 계	참례율
913	14	31	21	42	23	131	14.3
일별 참례율	1.5	3.4	2.3	4.6	2.5		

☑ 10/21 주일 미사 참례 현황

교적신자	토 청소년	토 청년	주일 오전	주일 교중	합 계	참례율
908	37	32	122	129	320	35.2

☑ 전례 봉사자

10/27	20시	해설	박옥선	11/ 3	20시	해설	한기아
		독서	독서자			독서	독서자
		복사	김석규			복사	김봉수
10/28	9시	해설	한기아	11/ 4	9시	해설	이인구
		독서	김창일, 김경희			독서	당현증, 탁화자
		복사	김봉수			복사	김형기
	11시	해설	김창식		11시	해설	김태인
		독서	김정환, 제부 구역			독서	당현증, 흥법1,2 구역
		복사	김형기, 전정태			복사	김석규, 전정태

☑ 전례 및 청소구역

이번 주일(10/28)	제부 구역	다음 주일(11/ 4)	흥법1, 2 구역
--------------	-------	--------------	-----------

☑ 차량 봉사자

이번 주일				다음 주일			
10/28	12인승	신승헌	010-4501-7800	11/ 4	12인승	이주학	010-3793-4068
	15인승	박정순	010-6319-3156		15인승	김창일	010-5347-3201
	25인승	이원구	010-6324-3618		25인승	박병렬	010-9092-3578

☑ 교무금 납부 현황 (10/21 현재)

총 세대수	실 세대수	책정수	책정율	납부 세대	납부율
408	289	193	47.3	185	40.6

☐ 주간 수입 지출 현황 (10월 15일 ~ 10월 21일)

수 입		지 출	
계정과목	금 액	계정과목	금 액
교 무 금	2,695,000	제 전 비	225,100
주일헌금	1,109,000	전 교 비	105,000
특별봉헌금(전교주일)	383,000	행 사 비	3,719,250
감사헌금	150,000	복리후생비	20,000
건축헌금(소금판매)	10,000,000	도서인쇄비	9,000
기타헌금(차량구입)	1,200,000	소모품비	135,500
각종후원금	100,000	수도광열비	70,860
이자수익	279,180	수수료수선비	19,900
사용료수입(달력광고)	600,000	통 신 비	39,600
		시설영선비	99,000
		교구공납금	1,679,300
		특별헌금	387,000
합 계	16,516,180	합 계	6,509,510
봉헌자	교 무 금	강경준, 오선자, 정찬순, 정승원, 홍호선, 이영희, 임경미, 김한대, 김종식, 이은완, 유영옥, 조정임, 홍진이, 홍국선, 한경희, 양인숙, 한찬희, 전정태, 홍사남, 박공순, 정병숙, 김수석, 홍종협	
	감사헌금	홍진이, 전정태	
	차량구입	홍광후(10만), 오문숙(10만), 박공순(100만)	
10/21 차량 운행 수입		41,000 원	

✝ 기도 부탁드립니다.

성명(세례명)	구 역	기도내용	성명(세례명)	구 역	기도내용
백춘화(소피아)	궁평	쾌유	김옥화(데레사)	노노피	쾌유
박내홍(루 카)	소로지	쾌유	김기성(데레사)	홍법2	쾌유
이경희(리보리아)	소로지	쾌유			

※ 기도를 부탁드립니다. 분들은 구역장님 또는 반장님을 통해 사무실로 알려 주십시오.

■ 본당 내에서 마지막으로 나가시는 분은 냉난방기, 회의실, 화장실(수도 잠김 확인), 복도조명을 끄고 중간 문을 닫고 외부 현관 출입문을 꼭 잠그고 가시기 바랍니다.

◆ 본 당 소 식 ◆

☑ 우리들의 정성(10월 15일 ~ 10월 21일)

▶ 감사헌금

이종석(एम누엘)20만, 익명 20만

주계표

수 입		지 출	
교무금	6,537,000	선교비	4,430,000
주일헌금	2,624,200	일반관리비	6,409,000
특별봉헌금	1,324,500	부담금	1,324,500
감사헌금	400,000		
건축헌금	1,000,000		
성소후원금	46,000		
사회복지후원금	46,000		
주일학교후원금	53,000		
주 계	12,030,700	주 계	12,163,500

☑ 18년 9월말 현재 구역별 교무금 신립현황

구역	총세대	신립세대	신립율 (%)	구역	총세대	신립세대	신립율 (%)
대교1	63	37	58.73	연현3	33	18	54.55
대교2	48	20	41.67	연현4	56	25	44.64
대교3	56	29	51.79	연현5	72	34	47.22
대교4	38	22	57.89	연현6	47	27	57.45
대교5	50	25	50.00	총훈1	40	21	52.50
대교6	47	27	57.45	총훈2	28	16	57.14
석수1	60	31	51.67	총훈3	23	16	69.56
석수2	61	34	55.74	총훈4	52	27	51.92
석수3	42	20	47.62	총훈5	51	27	52.94
석수4	52	30	57.69	총훈6	17	8	47.06
석수5	68	42	61.76	총훈7	39	15	38.46
석수6	40	21	52.50	총훈8	36	18	50.00
석수7	44	18	40.91	총훈9	36	17	47.22
연현1	47	25	53.19	구역외	84	18	21.43
연현2	52	27	51.92				
총세대	1,382	참여세대	695(50.29%)	완납세대	466(33.72%)		

☑ 청소 및 전례 담당 구역·단체 안내

11월 11일	기쁨의 생/매과의 모후	12월 16일	연현 5구역
11월 18일	연현 3구역	12월 23일	연현 6구역
11월 25일	연현 4구역	12월 30일	울뜨레야 (석수·연현)
12월 02일	M·E		
12월 09일	인자하신 동정녀 / 은총의 모후		

▶ 청소 : 해당주일 토요일 오전 10시
▶ 전례 : 해당주일(9시, 11시 미사)

※연중 게시판 참조.

☑ 교적 전입·전출

전입하신 분		전출하신 분	
고영진(대건안드레아)	석수3-1	박종순(수산나)	석수7-2

☑ 2018년도 레지오 마리에 단원교육(4간부)

- 일 시: 11월 4일(주일) 11시 미사 후, 12:50~14:50
- 장 소: 본당 성전
- 대 상: 꾸리아 4간부 및 전단원, 일반신자
- 강의내용: 성인의 삶과 영성(프랭크더프)
- 강 사: 이수완 로마노(하상신학원 강의중)

☑ 소공동체 모임 안내

▶ 대교 6구역 1반

- 일 시: 10월 29일(월) 오후 2시
- 장 소: 조연우(데레사) 자매 댁 (럭키A 6동 901호)

▶ 대교 5구역 2반

- 일 시: 10월 30일(화) 오전 11시
- 장 소: 이종자(아네스) 자매 댁 (럭키A 5동 1506호)

▶ 석수 1·2구역 형제모임

- 일 시: 10월 28일(일) 저녁 7시
- 장 소: 성당 사목회의실

▶ 석수 3·6·7구역 형제모임

- 일 시: 10월 28일(일) 저녁 7시
- 장 소: 김용석(스테파노) 형제 댁 (석수2동 271-2번지 501호)

◦형제구역장 이수(대건안드레아) 010-8874-3960

▶ 대교 5·6구역 형제모임

- 일 시: 11월 2일(금) 저녁 8시
- 장 소: 성당 지하교리실
- 형제구역장 최상환(알베르토) 010-9283-5474

☑ '나도 기부천사다' (석수2동)

- 일 시: 11월 1일(목) 10시 ~ 16시
- 장 소: 석수2동 행정복지센터 앞

♥참쉬운 기부: 우리집에 사용하지 않은 생활용품 (라면,샴푸,린스,비누,참치캔 등) 모여진 물품은 꾸러미를 만들어 필요한 이웃에게 전달해 드립니다.

<p>한림유치원 (5~7세 반) 현대아파트 입구 ☎ 474-7771~2 원장: 권 엘리사벳</p>	<p>충북 (가) 센타 도요타이어 안양대리점 (타이어는 생명) 모든 차량 정비 정성을 다해 모시겠습니다! <석수전와국(석수2동)사거리> ☎472-6666/7777 김태용(안토니오)</p>	<p>천 리 성 중화요리 <신속배달> 짜짜면, 탕짜면, 복짜면 등 모든 메뉴 ☎ 472-7277 473-7440 080-472-0681 신귀식(프란치스코) 이영미(헬레나)</p>	<p>희망 공인중개사 ☎대대·전·월세 아파트, 빌라, 주택 <우방아파트 옆> ☎ 472-5566 010-3727-9582 공인중개사 박순경(안젤라)</p>
<p>우리마트 생선코너 성심함이 물씬 풍기는 다양한 생선, 횡감, 부속물이 가득 ▶ 주문·예약 받음 ◀ <석수2동 석수시장 우리마트내 생선코너> ☎ 473-2618 010-5259-6823 김윤일(바오로) 김미순(데레사)</p>	<p>청솔약국 석수동 성당 앞 <김형식 내과 건물 1층> ☎ 473-8275 약사: 박선우</p>	<p>우리마트 지역최저가 지향!! 공산품/청과/야채/정육/ 생선코너/염소용 식자재 신선함과 성심함이 365일 가득~~~ 석수시장 내 대형매장 ☎ 471-9704 이강만(요한) 한영숙(루치아)</p>	<p>화진가든 전통의 명가 갈비전문 (소갈비, 돼지갈비, 민들레장어) 석수동성당 앞 ☎ 472-6262 472-9292 김창배(요셉) 오정숙(마리아)</p>
<p>임플라인 치과 평촌점 안양시 동안구 시민대로 317번길 대한스마트타워 2층 (평촌역 사거리 GS 주유소 옆) ☎ 423-2242 김우람 원장·김 엘리사벳</p>	<p>토박이 신축빌라 분양 전·월세 자금으로 내집마련 • 건축주 직접분양/수수료無 안양 • 실입주금 3천만원부터 군포 ▶ 교우분 상담환영 ◀ 의왕 • 관양초 36회 입학/ 비산초 3회/ 신안중 6회 부천 • 안양공고 기계과 25기 전공생(1991년 졸업) 인천 최근영(야고보) ☎ 010-4518-7635</p>		
<p>에어컨 설치 (석수전자) ▶ 에어컨 이전 설치 판매 매입 가스 보증 ▶ 석수2동 럭키@7동 뒤 ☎ 010-9020-0937 엄재용(야고보) 김양희(수산나)</p>	<p>이사스토리 (안양점) 포장이사 일반이사 사무실이사 ☎ 445-4924 010-9096-3544 대표 조억현(요한)</p>	<p>황실유림자수 (석수점) ◎ 관악역 인근 경남아너스빌 상가 ☎ 십자수 보석십자수 시계 액자 아기용품 홈패션 소품 ☎ 031)447-6040 박선희 (엘리사벳)</p>	<p>요거프레소 (광명역점) ktx광명역 7번출구 앞 자이 APT 상가1층 105호 ☎ 02-898-9495 대표 박영숙(데레사)</p>
<p>하은재가 요양센터 (석수동 안양대교 옆) 방문요양/방문목욕 지매상담/등급신청대행 복지용품대여 (전국) ☎ 031) 473-5411 010-4322-5070 원장 박진숙(베로니카)</p>	<p>UP~DOWN 업앤다운 중고차매매상담 대표 정광민(바오로) 이유라(헬레나) 010-7933-7953</p>	<p><기적 희망 변영> 미디어 투데이 www.mediatoday.asia 안양시 동안구 만안로49 호정타워 724호 *전화 474-5020 *팩스 471-3962 안상일(가비노) ☎ 010-4118-2623 안정태 ☎ 010-8780-8567 기사 제보 환영</p>	



선부동 성가정 본당 소식지

2018. 10. 28.일자 제 417호

■ 미사곡 반주 배우실 분 모집합니다.

- 자 격 : 체르니 30번까지 가능하신 분
반주 봉사 가능하신 분
- 레 슨 : 매주 금요일 오후 7시 30분
- 문 의 : 제분과위원장(010-2207-9649)

■ 헌화회 회원 모집합니다.

- 꽃꽂이에 관심 있으신 분이면 누구나 환영합니다.
- 시 간 : 매주 금요일 미사 후
- 문 의 : 안연순(소화데레사 010-8899-9901)

■ 성소후원회 회원 모집

- 성소자들을 위해 월 일정액의 회비와 기도 봉헌(후원금 연말 정산 포함)
- 매월 둘째 주 주일 후원회비 접수 받습니다.
- 문 의 : 성소분과장(010-2242-7000)

■ 교우 이동

전입오신 분, 환영합니다.	전출하신 분, 안녕히 가십시오.
8구역 3반 엄서연(미카엘라) 17구역 1반 김정아(에스텔)	
총 신자수 : 2,188명	총 세대수 : 975세대

■ 미사 전례 봉사

날짜	구분	어 린 이 (토요일 15시)	토요특전 (19시 30분)	중고등부 (9시)	교중미사 (11시)	청 년 (19시 30분)
10/28	해 설 자	초등부 주일학교	김재영	중 . 고등부 주일학교	황현국	청년회
	봉사구역		7구역		8구역	
11/4	해 설 자	초등부 주일학교	김홍란	중 . 고등부 주일학교	한경희	청년회
	봉사구역		9구역		10구역	
성전 청소		11월 3일(토) : 3구역		11월 10일(토) : 4구역		

▣ 연령회 성지순례

본당 연령회에서 10월 11일 대구 한티순교성지로 성지순례를 다녀왔습니다. 우리 신앙을 지키려 순교하신 선조들의 넋을 기리고 그분들의 신앙을 본받는 아주 뜻깊은 순례였습니다. 이번 순례에 도움을 주신 대구대교구 연도 강사이신 정철영 도나미코 형제님과 도움을 주신 모든 분들께 감사드리며, 특히 순례에 함께하시며 기도와 더불어 많은 도움을 주신 본당 수녀님께도 깊은 감사드립니다.



▣ 어르신 영화관람 행사

10월 18일 본당 어르신들 모시고 영화 관람과 맛있는 점심식사를 대접하였습니다. 소수인원이었기에 외곽에 위치한 멋진 정경과 맛을 겸비한 좋은 식당에 모시고 가서 즐거운 시간을 보내고 왔습니다. 주변의 단풍에 흠뻑 젖어 사진도 찍고 오랜만의 나들이여서 그런지 마음은 청춘이어서 너무 좋아하는 모습에 가끔 이런 시간을 가지면 좋겠다는 생각을 하며 흐뭇한 시간을 보내고 왔습니다.



▣ 울뜨레야 소식

선부동 성당 제단체 울뜨레야는 2018년 10월 20일(토) 야외 울뜨레야 모임을 요당리 성지 순례와 만물을 주님의 섭리로 창조하신 자연의 아름다움을 함께 체험하면서, 울뜨레야 회원 모두는 주님께서 베풀어 주신 은총을 가슴 속 깊이 간직하며 참다운 그리스찬의 삶을 살아갈 것을 결심하고 주님과 함께하는 봉사자의 길을 갈 것을 다짐하며 봉헌하였습니다.



교우들이 운영하는 사업장입니다. 참고하시어 많은 이용 바랍니다.

교 우 상 가 안 내



천주교성남동성당
SUNGNAMDONG CATHOLIC CHURCH

청연한의원

비만, 통증클리닉

☎ 031) 752 - 8275
모란역 4번 출구 메가플라자 3층
김 중 환 (파비오)

중원한의원

비만, 통증클리닉, 비염
성장, 중풍클리닉

☎ 031) 751 - 1600
중원구청 사거리
최 일 동 (요셉)



성남중앙신협

사람중심의 희망금융!!
더 드림 적금 (1년)
연 3.6%

☎ 031) 756 - 6181

달 아 치 과

☎ 031) 755 - 7522
모란역 4번 출구 모란시장 앞 성남조명 4층
김 중 애 (헬레나)

NAVER **청소왕** www.kingclean.net

APT입주청소, 빌딩계단, 화장실청소,
장고청소, 각종 쓰레기청소
☎ 010- 4753 - 8124
백 대 성 (안드레아)

유니폼/까운/얇치마/주방외류

단체복, 티셔츠, 조끼, 성경학교, 수련회, 봉사활동
위생까운, 각종 행사유니폼 상담환영



www.uban.kr

www.starvim.co.kr



서두연(마리아) 010-9257-3571
박혜수(대레사) 김세연(다두) TEL 1566-2764

접수중

접수중

접수중

접수중

복음의 기쁨 (EVANGELII GAUDIUM)

현대 세계의 복음 선포에 관하여 주교와 신부, 부제, 봉헌 생활자와
평신도에게 보내는 프란치스코 교황 성하의 교황 권고

더는 미룰 수 없는 교회 쇠신

27. 저는 모든 것을 변화시킬 수 없는 '선교 선택'을 꿈꿉니다. 교회의 관습과 행동 양식, 시간과 일정, 언어와 모든 교회 구조가 자기 보전보다는 오늘날 세계의 복음화를 위한 적절한 경로가 될 수 있기를 바랍니다. 사목 쇠신을 요구하는 구조 개혁은 이러한 의미에서만 이해될 수 있습니다. 곧 모든 구조를 더욱 선교 지향적으로 만들고, 모든 차원의 일반 사목 활동을 한층 포괄적이고 개방적인 것으로 만들며, 사목 일꾼들에게 '출발'하려는 끊임없는 열망을 불러일으켜, 예수님께서서 우정을 맺도록 부르신 모든 이에게서 긍정의 대답을 이끌어 내는 것입니다. 요한 바오로 2세께서 오세아니아 주교들에게 하신 말씀처럼, "교회 안에서 이루어지는 모든 쇠신이 교회 안에서만 끝나지 않으려면 선교를 그 목표로 삼아야 합니다."

28. 본당 사목구는 시대에 뒤떨어진 조직이 아닙니다. 오히려 매우 유연하기 때문에 사목자와 공동체의 개방성과 선교적 창의력에 따른 매우 다양한 형태를 지닐 수 있습니다. 물론 본당 사목구가 복음을 전하는 유일한 기구는 아니지만, 끊임없는 자기 쇠신과 적응력을 보여 준다면, 앞으로도 계속해서 "자기 아들딸들의 집안에서 살아가는 교회"가 될 것입니다. 이는 본당이 가정들과 사람들의 생활과 실제로 맞닿아 있다는 사실을 전제로 합니다. 또한 본당이 사람들과 동떨어진 쓸모없는 구조도 아니고 선택받았다고 자처하는 자기도취적 집단도 아니라는 사실을 전제로 합니다. 본당은 그 지역에서 사는 교회의 현존이고, 하느님의 말씀을 듣고 그리스도인 생활이 성장하는 장소이며, 대화와 선포, 아낌없는 사랑 실천, 그리고 예배와 기쁨이 이루어지는 장소입니다. 이 모든 활동을 통하여 본당 사목구는 그 구성원들이 복음 선포자가 되도록 격려하고 교육합니다. 본당 사목구는 공동체들의 공동체이고, 길을 가다가 목마른 이들이 물을 마시러 오는 지성소이며, 지속적인 선교 활동의 중심지입니다. 그러나 우리는 본당 사목구의 개편과 쇠신에 대한 호소가 아직은 충분한 열매를 맺지 못하였음을 인정해야 합니다. 본당 사목구는 사람들에게 더욱 가까이 다가가 살아 있는 친교와 참여의 장소가 되고 온전히 선교를 지향하여야 합니다.



뜻을 알면 전례가 새롭습니다 (39가지 전례상식)

29-2. 성인 축일이 바뀌거나 없어지기도 하나요?

이 점에 있어 새 전례력은 생존 인물이었는지의 여부를 확인하기 어려운 성인들(크리스토폴, 바르바라, 우르술라 등)과 이름, 장소, 날짜에 대한 자료 외에는 그 어떤 것도 알려지지 않은 지역 순교자들, 로마의 옛 예배 장소와 관련된 성인들(옛 성당들의 수호 성인들: 프리스카, 사비나, 크리스고노 등)의 이름을 삭제하였습니다

그러나 로마의 주요 순교자들(파비아노, 고르넬리오, 아네스 등)과 순례자들이 언제나 방문하는 대성당들의 수호 성인들(체칠리아, 세바스티아노, 방그라시오 등)의 축일을 그대로 두었습니다.

그러면서도 교회의 보편적 특성을 강조하기 위해서 각 지역을 대표하는 성인들의 축일을 전례력에 새로 수록하였습니다(미국과 캐나다의 순교자들, 아프리카 우간다의 순교자들, 오세아니아의 유일한 성인인 베드로 샤넬, 한국과 일본의 순교자들 등). 이처럼 새 전례력 안에는 각 대륙의 증거자들이 들어가게 되었고, 네로 박해 시대의 순교자들로부터 성 막시밀리아노 콜베에 이르기까지 모든 시대의 성인이 망되었습니다.

성인 축일에 있어 특징적 요소 중의 하나는 축일이 그 성인의 ‘천상 탄일’, 즉 성인이 돌아가신 날에 준한다는 것입니다. 그러나 그 날이 특별한 전례시기 안에 있을 경우(예를 들어 사순시기 등)에는 다른 의미 있는 날, 즉 주교인 경우 주교 서품일이나 유해를 옮긴 날, 시성일 등을 선택하여 기념하도록 하였습니다.

복음 한 구절 외우기 | “너희는 가서 모든 민족들을 제자로 삼아라.” (마태오 28,19)

30. 주교의 반지, 모자, 지팡이는 각각 무엇을 상징하나요?

주교의 반지는 주교 품위의 상징으로서, 또 신앙의 모범을 보여 주는 상징으로서 9세기에 처음 사용되었습니다. 그러므로 주교의 품위와 관할권의 표지로서 주교 서품식 때 받으며, 주교와 자기 지역 교회와의 영성적인 일치와 계약을 의미합니다.

그리고 장엄 예식 때 주교는 신부들과 달리 머리에 주교관(主教冠)을 쓰고 지팡이를 사용하는데, ‘미트라(Mitra)’ 라고 불리는 주교관은 미트라스(Mithras, 고대 페르시아의 빛과 진리의 신)의 모자에서 기원했습니다. 미트라는 특별한 품위의 상징으로 주교가 전례적인 기능을 수행하기 위해 썼던 두건이었습니다. 형태는 삼각형이나 둥근 모양으로 뾰족하고 높으며, 뒤쪽에 늘어진 두 개의 자락 끝에는 술이 달려 있습니다.

주교가 예식 때 사용하는 지팡이를 목장(牧杖, 사목적 지팡이)이라 하는데, 이 목장도 마찬가지로 주교의 품위와 관할권을 상징하고 있습니다. 교황 첼레스티노 1세는 425년 이단의 극단적인 주장에 대해 올바른 가르침을 제시하기 위하여 주교들이 특별한 지팡이를 사용하도록 권고하였습니다.

이 목장은 7세기 초 스페인에서 처음 사용되었다가 8-9세기에 서방교회 전체에서 사용되었습니다. 이 목장의 형태는 목자들이 사용했던 지팡이의 형태에 따라 손잡이가 구부러져 있으며, 은이나 금으로 도금되어 있습니다.

이 목장은 자기 지역 교회에 대한 관할권을 드러내고 있기 때문에 주교가 자기 지역 교회에서 예식을 거행할 때는 구부러진 쪽을 교우들을 향해서 들지만, 다른 지역 교회에서 예식을 거행할 때는 교우들을 향해서가 아닌 자신을 향해서 들게 됩니다.

다음 주에 계속됩니다... .

결심을 잘 실천 하고 있나요?

주일미사 잘 참석하기() 저녁10시 예수님 모시고 기도하기()
 주일복음 한 구절 외우기() 소공동체 모임에 참석하기() 매일미사를 읽기()
 식사 전·후 기도하기() 사회교리 읽기()

본당사목목표 : 1. 예수 그리스도■ 사랑하고 증거하는 본당 2. 예수님의 뜻, 마음에 드는 신앙인!

■ 여성소공동체 반모임

1 지 역	구역·반	1-2-2	1-2-3
	일시	11/1(목) 10시	11/1(목) 10시
	장소	성당청소후 교리실	성당청소후 교리실
	문의		
1 지 역	구역·반	1-5-2	
	일시	11/1(목) 10시	
	장소	107-202	
	문의	김소피아	
3 지 역	구역·반	3-1-1	3-2-2
	일시	11/1(목) 11시	11/1(목) 10시30분
	장소	301-302	307-201
	문의	박카타리나	최베로니카
3 지 역	구역·반	3-4-3	3-6-2
	일시	11/1(목) 10시30분	11/1(목) 11시
	장소	315-1802	아파트 회의실
	문의	김젤뚜르다	정수산나

■ 형제회 모임

구역	3지역4구역	
일시	10/29(월) 20시	
장소	314-501호	
문의	임베드로 010-3203-7743	

주차장, 교육문화센터 신축봉헌

† 우리들의 정성(10/15~10/21)

우미형 바울라 3만	김찬환 가브리엘 100만
이정희 아브라함 5만	이재호 안드레아 10만
동전 모금함 34,140원	민충기 알테미오 10만
이창현 요한 30만	강돈구 20만
장복기 장주키요셉 100만	진용균 베드로 50만
이호준 바오로 10만	정회훈 그레고리오 20만
김정한 스테파노 5만	이경일 안젤라 50만
우창균 5만	김정자 힐데가드 10만
변민 스테파노 10만	최원호 요셉 30만
우태원 아드레안 10만	장화정 율리아나 50만
전영숙 마더데레사 5만	전미영 빼아트릭스 9만
총계 : 5,454,140원	

◎봉헌해주신 모든 교우님들에게 주님의 은총과 축복이 함께 하시길 빕니다.

■ 9월 수입과 지출 내역

수 입	교 무 금	68,225,000	
	주 일 헌 금	29,927,000	
	특 별 봉 헌 금	14,995,310	
	감 사 헌 금	1,950,000	
	합 동 미 사 예 물	23,147,000	
	건 축 헌 금	104,457,570	
	기 타 헌 금	930,000	
	후 원 금	17,906,000	
	성 소 후 원 금	2,540,000	
	사 회 복 지 후 원 금	7,705,000	
	이 자 수 익	114,239	
	합 계	271,897,119	
	지 출	제 전 비	681,200
		전 교 비	1,099,300
		단 체 보 조 비	1,642,610
행 사 비		16,833,000	
사 제 관 운 영 비		1,510,000	
사 제 성 무 활 동 비		1,380,000	
수 녀 생 활 비		800,000	
수 녀 활 동 비 . 수 당		1,960,000	
신 자 재 교 육 비		1,443,280	
청 소 년 교 육 비		3,826,580	
청 년 교 육 비		50,000	
청 년 활 동 지 원 비		60,000	
청 소 년 활 동 지 원 비		281,480	
청 소 년 행 사 지 원 비		13,140,210	
자 선 활 동 비		7,555,000	
장 학 사 업 비		6,408,570	
대 외 자 선 지 원 비		930,000	
후 원 금		19,396,000	
급 여		9,691,000	
퇴 직 급 여		2,219,815	
국 민 연 금	1,384,840		
복 리 후 생 비	-437,370		
도 서 인 쇄 비	146,000		
소 모 품 비	192,780		
수 도 광 열 비	4,180,200		
차 량 유 지 비	400,000		
세 금 과 공 과	14,400		
수 수 료 수 선 비	8,743,920		
통 신 비	237,280		
잡 비	1,081,300		
시 설 영 선 비	979,000		
보 험 료	51,000		
교 구 공 납 금	45,096,667		
특 별 헌 금	4,065,000		
합 계	157,043,062		

청소구역

일시	11/1(목)	11/8(목)	11/15(목)
청소구역	교리실	본성전, 성가대	소성전
	1-1~3	1-4~5 3-7	2-1~3
	LG2차	강남구역 LG 6차	LG1차

우리들의 정성

+ 우리들의 정성 (10/15 ~ 10/21)	
교 무 금	16,250,000
연중제29주일	6,807,620
전 교 주 일 특별 헌 금	3,835,000
감사헌금	김동준 리노 20만 조미자 마리아 20만
후원금	이창현 요한 20만
전체 신자	6,702

■ 교우와 거래합니다

김광호 치과의원

치의학박사 연세지대외래교수
미국Ohio state University교환교수

자연치아보존치료
임플란트, 틀니, 교정, 일반진료

수지구 성북동 LG3차상가 2층
원장 : 김광호 다니엘 ☎ 897-8228
교우님 환영합니다.

☆신규회원을 모집합니다.

LYDIA

가죽공방

정구반 · 단품반 · 원데이클래스 · 직장반

문의: 010-9000-8453
수지구 성북동 성북자이1차

눈사랑 안과

= 진료과목 =
백내장 · 녹내장 · 안구건조증
황반변성 · 노안수술 · 성형안과
드림렌즈 · 시력교정수술

성북동 데이파크 A동 3층
☎526-1002
문성철 루카, 오영주 (로사)
「당신의 눈을 사랑합니다.」

헤나스토리

남·녀 두피관리
천연 헤나염색
일반 헤나염색

성북동 LG1차상가 1층
원장 김이정(안젤라)
☎ 031-276-7588

경의 회오리 한의원
Korean Medical Clinic

건강한 임신준비
건강한 산후조리
건강한 녹용보약
유산후 조리

www.hoiori.com
원장 임승옥 (라파엘)
031-222-6922 (인계동 뉴코아옆)

중고차 매매 상담

● 타시던 차, 최고가 매입!
● 전차종 좋은가격 판매!
● 이군상 알렉시오(아주대경제87학번)

상담 : 010-6329-9282
● 사이카 www.cycar.org

공부의 기본은 독해력

국어, 영어 독서 글쓰기
/ 과학 독서, 탐구 글쓰기

-네이버 검색어-

벨르몽드 독서토론 학원

성북동 LG3차 신한은행 건물 207호
원장: 김성희 아가다/031-261-6648

휴&힐링

프리미엄 찜질방

서현역 1,2,5번출구
서현현대프라자 4층 **031.607.0018**

스위스 초정밀 기술

포낙보청기 수지센터

수지구청역 2번출구
본당교우할인, 031-264-4006

김태우 안드레아

본당사목목표 : 1. 예수 그리스도를 사랑하고 증거하는 본당 2. 예수님의 뜻, 마음에 드는 신앙인!

평 일	월 : 오전 6시		주임 신부	박한현 요셉
	화, 목 : 오후 7시 30분		총 회 장	이원우 베드로
성모 신심미사	수, 금 : 오전 10시	천주교 수원교구 성동동 성당	연령 회장	장기영 세례자요한
	매월 첫 토요일 오전10시 * 임산부 안수		사 무 실	031-486-7075
토요일	오후 4시 (어린이)		팩 스	031-483-1086
	오후 7시 30분 (특 전)		사 제 관	031-411-1087
주 일	오전 7시 30분 (오 전)		연령회장	010-4212-8477
	오전 11시 (교 중)			
	오후 7시 30분 (청소년)			
	* 예비자 교리: 09시 30분			



◆ 봉사자 안내

일자	해설	독서	승강기	청소	교통
10/28	김석봉	김종웅 이애자	모든 성인의 모후Pr.	2지역	하늘의 문Pr.
11/4	김석봉	김영수 문복례	셋별Pr.	3,4 지역	

◆ 우리들의 정성

* 교무금: 4,465,000	* 주일헌금: 1,838,310
* 건축헌금: 821,010	* 기타헌금: 30,000
* 후원금: 53,000	* 감사헌금: 600,000

◆ 미사참례현황 신자 1,235세대(2,940명)

어린이	토 저녁	주일 아침	교중	주일 저녁	계	참례율 (%)
55	81	112	235	87	570	19.4

△ 평일미사: 477명

◆ 주요 행사

금주	*10/28(주일): 폐제미사(저녁, 청소년)
	*11/1(목): 성시간
	*11/2(금): 위령의 날 미사(10:00, 19:30)
차주	*11/3(토): 성모님 신심미사
	*11/4(주일): 가정미사, 성소후원회
	*11/6(화): 상임위원회
	*11/9(금): 전체 봉사자 월례교육(19:30)

◆ 전입을 환영합니다.

성명(세례명)	전화	구역(반)	주소
금주에는 새 식구가 없습니다.			

◆ 금주의 기도지향

금주에는 **정귀옥 아녜스** 자매님을 위하여 기도 봉헌합니다.

◆ 부제서품을 위한 영적예물기도 봉헌 실시
△ 본당 천호수(요한세례자)학사님의 부제서품을 앞두고 영적예물 기도 봉헌을 실시합니다.
△ 기간: 7/9(월) ~ 12/6(목)

◆ 세대별 면담 안내

△ 일시: 10/2(화) ~ 12/14(금), 미사 후
△ 10월, 12월은 원하시는 세대
< 11월 지역면담 일정 및 미사 시간 >

지역	일정	미사 시간
6지역	11/1, 2, 6, 7	7(수) 10:00, 19:30
5지역	11/8, 9, 13	13(화) 19:30
3,4지역	11/14, 15	15(목) 19:30
2지역	11/16, 20, 21	21(수) 10:00, 19:30
1지역	11/22, 23, 27, 28	28(수) 19:30

*면담 완료 세대에 한하여 판공 성사표 배부

◆ 청년회(아포스톨로) 일일 호프 안내

△ 일시: 11/4(주일) 12:40 ~ 20:30
△ 수익금 일부는 관내 중고등학생 후원합니다.

◆ 치매예방 교육안내

△ 일시: 11/3(토, 신심미사 후)
△ 제목: 치매 예방 뇌 운동
△ 강사: 김석오미카엘(수원교구 재능 기부 봉사자)

<p>선치과 의원</p> <p>수요일 야간진료(예약) 오후 9시까지</p> <p>월피동 하이마트 뒤 원장: 이재곤(예밭도)</p> <p>☎ 401-5404 ☎ 414-1177</p>	<p>조병섭 내과의원</p> <p>일반내과 질환 노인성질환 전문</p> <p>위내시경, 성인병 건강검진</p> <p>선경프라자 2층 원장: 조병섭(바오로)</p> <p>☎ 411-5119</p>	<p>이수형 한의원</p> <p>성장·비만·비염 ·통증클리닉·부인병 ·환병·수험생클리닉</p> <p>예약진료 교통사고 자동차보험 진료</p> <p>월피동 다농마트 뒤 국민은행 3층</p> <p>원장: 한의학 박사 이수형(요한) ☎ 484-5900</p>	<p>법무사 유창욱(마리오) 법률무료상담 (전화 상담 가능)</p> <p>민사, 형사, 가사, 가족관계사건 등 부동산 매매, 상속, 증여 등 소유권이전등기</p> <p>안산 검찰청 옆 단원마을 상가2층 youmar.io@naver.com</p> <p>☎ 413-8181-3 ☎ 010-6317-8182</p>	<p>선경어린이집 (0세~4세)</p> <p>국가가 지원하고 부모가 신뢰하는</p> <p></p> <p>선경 14동 101호 전옥인(엘리사벳)</p> <p>☎ 402-0705</p>
--	---	--	--	---

평택대리구 세교동 성당 소공동체 구역·반모임 일시와 장소 (소공동체 모임에 많은 참석 바랍니다.)						
구역	반	일시	장소	이름(세례명)		
1	태영	구역	11/17(토) 10:00	태영@ 107동 102호	천승희(율리아나)	
2	은실	1반	11/12(월) 15:00	세교동 189-6	표기원(안나)	
		2반	11/12(월) 10:00	세교동 109-24	이순자(리디아)	
3	개나리	구역	11/12(월) 10:00	개나리@ 107동 801호	엄정순(엘리사벳)	
4	부영 1차	구역	11/19(월) 19:30	부영1차@ 508동 209호	오춘희(테레사)	
		구역	11/26(월) 19:30	부영1차@ 511동 1104호	김경희(첼리나)	
5	우성	구역	11/26(월) 20:00	우성@ 106동 805호	송주영(마리아)	
6	향촌	구역	11/5(월) 10:00	현대향촌@ 105동 102호	홍옥주(마리아)	
			11/12(월) 20:00	현대향촌@ 104동 1502호	방호숙(요안나)	
			11/19(월) 20:00	현대향촌@ 104동 704호	최숙희(나탈리아)	
		형제회	11/14(수) 20:00	현대향촌@ 104동 304호	김성규(헤르만 요셉)	
7	보성	구역	11/7(수) 20:00	보성@ 102동 1301호	류희수(소화테레사)	
			11/19(월) 20:00	보성@ 106동 204호	남기은(수산나)	
8	부영 2차	구역	11/5(월) 20:00	부영2차@ 310동 703호	강은옥(젬마)	

2018 구역별 교무금 책정 세대 현황 (2018년 10/21 기준)									
총 세대 : 461세대			책정세대 : 241세대			책정금 : 8,662,000원			
구역	총 세대수	책정 세대수	책정금 (원)	책정률 (%)	구역	총 세대수	책정 세대수	책정금 (원)	책정률 (%)
태영	39	27	597,500	64.1	은실	52	35	1,055,000	67.3
개나리	44	28	855,000	59.1	부영 1차	53	30	737,500	54.7
우성	33	17	500,000	48.5	현대	41	33	1,532,500	70.7
보성	46	33	1,540,000	71.7	부영 2차	74	38	1,704,500	47.3

축하합니다

▶ 2018년 11월 축일 맞으신 교우분들 축하합니다.

일자	세례명	성명	일자	세례명	성명
11월 1일	룻	김지연	11월 15일	판타노	김형주
	드보라	강유현		루치아	김백경, 전충선
	마리아	이양현		알베르토	김학중
11월 2일	빅토리노	배경민	11월 17일	엘리사벳	김윤아, 조아라
11월 20일			11월 20일	펠릭스	노중원
11월 3일	실비아	하태순, 박수정, 황금순 양현정, 조민희	11월 22일	체칠리아	변준석, 김인숙, 조지혜 오예린, 이혜정, 허경임 배선희, 최애숙, 임미자 권기성, 이운성, 박미희 황윤신, 임정자, 김인옥
11월 5일	엘리사벳	김을순, 김선영, 우정희 조애자, 강희진, 김지영 박시준, 임기순			11월 24일
11월 10일	레오	김지현, 최희운	11월 25일	엘리사벳	이하림, 김진희
11월 11일	마르티노	정상범, 하재덕	11월 30일	안드레아	남승현, 김진우, 김성욱 김남욱, 이재혁, 황승준 하승우, 박인영, 박준연 홍세연
11월 14일	라우렌시오 오틀	박진철			

누락되거나 수정이 필요하신 분들은 사무실에 연락바랍니다

2018년 건축헌금 봉헌 내역(가나다순)
(10/1~ 10/21)

“이제 나는 주 내 하느님의 이름을 위한
집을 지어 주님께 봉헌하고자 합니다.” (2역대기 2,3)

강석민, 강철자, 고재덕, 권언년, 권인선, 김규태
김규학, 김근배, 김명렬, 김성욱, 김순란, 김요안
김유만, 김을순, 김정순, 김정승, 김정자, 김중권
김충남, 김혜연, 김화용, 김흥기, 나병양, 명효순
문광식, 문창열, 민경환, 박명숙, 박미숙, 박승규
방효영, 성필곤, 신영경, 오규전, 유병임, 유영임
윤진영, 이금순, 이상옥, 이상용, 이성연, 이성희
이소환, 이웅재, 이정섭, 이정애, 이종분, 이지연
이철, 이혜숙, 이희정, 임기순, 정영태, 정진희
정현득, 조덕희, 조문형, 조민희, 조민희, 조우진
조원경, 천경찬, 최구혁, 최두섭, 최숙희, 최영순
표기원, 한종순, 함영희, 허경임, 홍순일, 황계영
황병숙, 황혜영, 주임신부, 소공동체 헌옷 판매
헌화회 컵초 판매금

77명 4,316,100원

본당 신축을 위하여 봉헌해 주신 형제! 자매님! 감사드립니다.

◆ 세마성당 성 베드로 ◆

♩ 화답송



Copyright © 박원주. Administered by Holymusic. All rights reserved. Used by permission.

■ 주일복음

<스승님, 제가 다시 볼 수 있게 해 주십시오.>

※ 마르코가 전한 거룩한 복음입니다. 10,46-52

그 무렵 46 예수님께서 제자들과 많은 군중과 더불어 예리코를 떠나실 때에, 티매오의 아들 바르티매오라는 눈먼 거지가 길가에 앉아 있다가,
47 나자렛 사람 예수님이라는 소리를 듣고,
“다윗의 자손 예수님, 저에게 자비를 베풀어 주십시오.”
하고 외치기 시작하였다.

48 그래서 많은 이가 그에게 잠자코 있으라고 꾸짖었지만,
그는 더욱 큰 소리로

“다윗의 자손이시여, 저에게 자비를 베풀어 주십시오.” 하고 외쳤다.

49 예수님께서 걸음을 멈추시고, “ 그를 불러오너라.” 하였다.
사람들이 그를 부르며,

“용기를 내어 일어나게. 예수님께서 당신을 부르시네.” 하고 말하였다.

50 그는 걸음을 벗어 던지고 벌떡 일어나 예수님께 갔다.

51 예수님께서 “내가 너에게 무엇을 해 주기를 바라느냐?” 하고 물으시자,
그 눈먼 이가 “스승님, 제가 다시 볼 수 있게 해 주십시오.” 하였다.

52 예수님께서 그에게 “가거라. 네 믿음이 너를 구원하였다.” 하고 이르시니,
그가 곧 다시 보게 되었다. 그리고 그는 예수님을 따라 길을 나섰다.

■ 영적독서

「벌거벗은 지금」 지은이: 리처드 로어

이 책은 생각을 버리고, 개념도 모두 내려놓고, 순수한 마음으로, 그냥 있는 그대로 보는 법을 배우라고 초대한다.

‘그냥 보는 법을 배워라.’ 「벌거벗은 지금」이 우리에게 건네는 말이다. 실패와 성공, 진실과 거짓, 천사와 악마와 같이 이것 아니면 저것을 택하는 이분법적인 사고와 논리 구조를 탈피하라고 말한다. 그저 순수한 마음으로 ‘있는 그대로’ 보라는 뜻이다.

제대로 보는 것은 어떤 대상에 대해 두려움과 편견과 판단 없이 바라볼 수 있는 것을 뜻한다. 이 책은 맨눈으로 단순히 보는 것이 아니라 ‘참된 깨달음의 눈’으로 살아가야 한다고 말한다. 이 책을 통해 나는 지금 어떤 눈으로 세상을 바라보고 있는지 진단하고 어떻게 내 안의 ‘렌즈’를 닦아야 할지 안내 받을 수 있다.

건강한 종교는 언제나 ‘제대로 보기’에 관심을 갖는다. 예수가 말했듯이,

‘눈은 몸의 등불이다. 그러므로 네 눈이 맑으면 온몸도 환할 것이다.’ 어떻게 보느냐가 무엇을 보느냐다. 그리고 무엇을 제대로 보는 것은, 그것에 대하여 두려움과 편견 없이, 판단하지 않고, 온전히 현존할 수 있는 것이다. 너무나 많은 종교가 사람들에게 구원에 필요한 이것저것을 가르친다. 위대한 스승들은 중요한 일은 한 가지뿐임을 알고 있다. 순간을 어떻게 사느냐가 그것이다.

“우리에게 필요한 일은 인식의 창문을 깨끗이 닦는 것이다. 그러면 사물을 있는 그대로 보고, 그 무한성을 보게 되리라.”

저자는 프란치스코 수도회의 사제이며 에니어그램으로 잘 알려진 리처드 로어 신부다. 그는 이 책에서 우리가 세상의 본질을 꿰뚫어보며 삶을 누리는 신비주의자들의 시각을 잃어버려 이미 우리 안에 있는 놀라운 은총을 보지 못하고 있다고 안타까워한다. 그러면서 자신이 신비주의자로서 경험하는 하느님과 의 친밀한 관계, 하느님의 현존 속에 사는 비결 등을 알려준다.

■ 봉고차 운행

1. **운행일시:** 11월 4일(주일) 교중미사만 운행,
1단지~13단지 구역에 한하여 시행
2. **운행목적:** 각 구역에서 연로하신 신자 및 거동이 불편하신 신자분
3. **봉사자 명단**

조별	봉사구분	성명	세례명
1조	운전봉사	장현철	갈리스도
	승하차봉사	유병호	안드레아
2조	운전봉사	강호천	베드로
	승하차봉사		
3조	운전봉사	변수식	알베르토
	승하차봉사		
4조	운전봉사	최희숙	이사벨라
	승하차봉사	김순자	카타리나
5조	운전봉사	김정문	마르코
	승하차봉사		

4. 운행노선:

출발순서	탑승장소	해당구역	출발시간
1	2단지 정문 앞	1,2단지 신자	10:10
2	3단지 정문 앞	3,4단지 신자	10:15
3	5단지 정문 앞	5단지 신자	10:20
4	6단지 정문 앞	7단지 신자	10:25
5	13단지 정문 앞	13단지 신자	10:30
6	9단지 버스정류장	8단지 신자	10:35
7	10단지 정문 앞	10단지 신자	10:40
8	12단지 정문 앞	12단지 신자	10:45

5. 문 의: 유병호(안드레아) 010-7139-1066

6. 승하차봉사자 모집합니다.

■ 봉고차량 운행 노선도

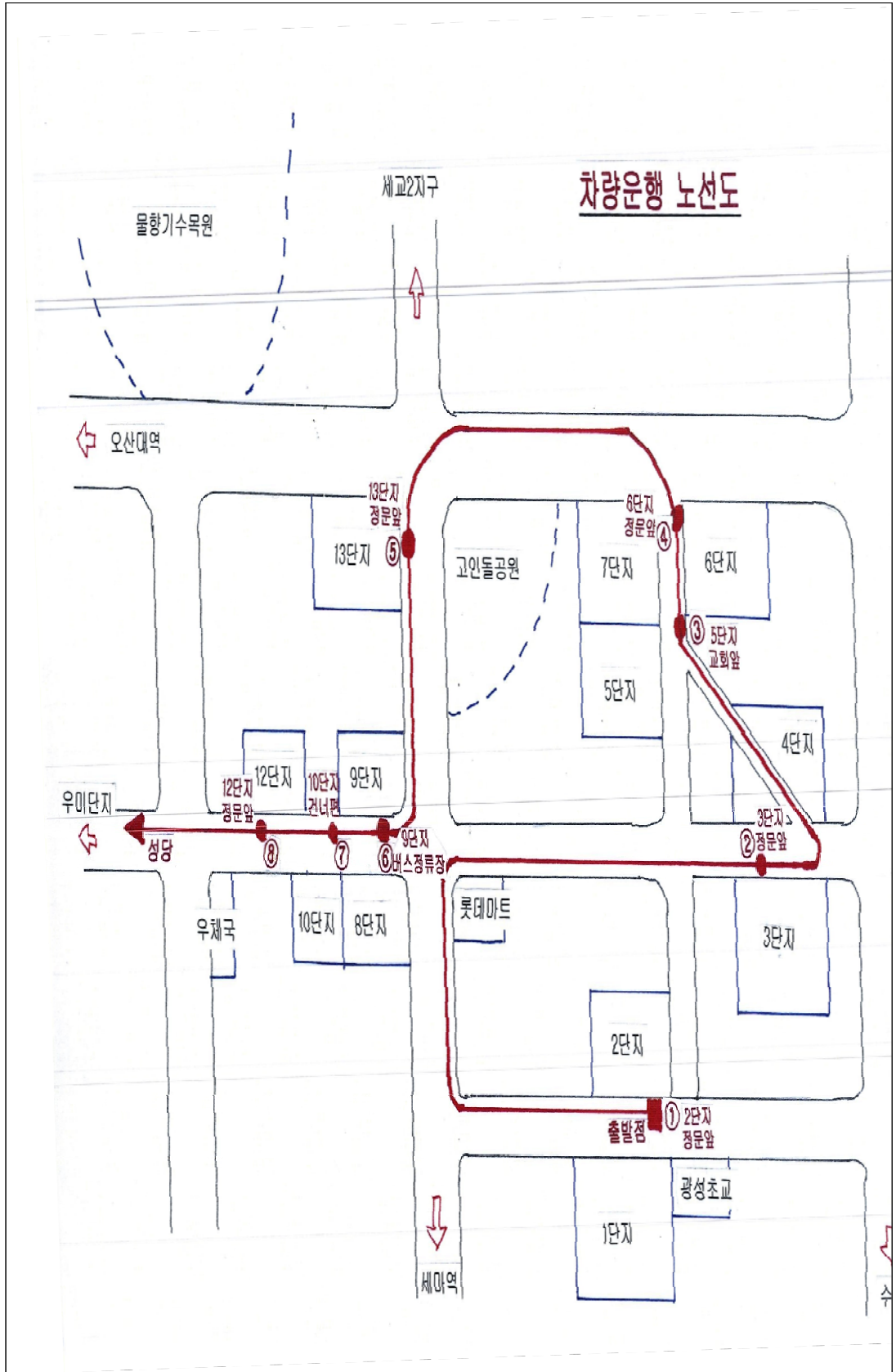

■ 지난 주 우리들의 정성

- * 1차헌금 ----- 2,156,000원
- * 2차헌금(전교주일) ----- 587,000원
- * 건축헌금 -----640,000원
- * 목주기도 ----- 1,000단
- 목주기도누계 ----- 1,127,000단

♡ 여러분의 정성에 감사드립니다. ♡

■ 교무금/건축헌금

교무금 등 봉헌금은 통장과 함께 봉헌해 주시고, 봉헌 후 통장을 꼭 확인 바랍니다.
송금계좌 : (우리) 1005-401-753437(예금주: 천주교수원교구세마성당)
 - 송금 후 사무실에 전화해주세요. -

구분	봉헌자
교무금 2,010,000원	김말선, 김정배, 한규순, 김종국, 이옥재, 오현경, 박형, 이중기, 이흥진, 강희배, 장옥순, 김부길, 이인제, 김무연, 하진용, 최용운, 안영광, 강순희, 김우찬, 김오순, 박후연, 이상학, 김제환, 정삼자, 김일, 홍진주, 신익기, 이상범, 민상호, 박화규, 김정심, 반영미, 안경미, 장군식, 류장열
건축헌금 640,000원	김말선, 한규순, 김종국, 이옥재, 박형, 이흥진, 장옥순, 김부길, 이인제, 김오순, 박후연, 김제환, 정삼자, 김일, 장옥희, 김정심, 반영미
감사헌금 1,004,000원	최영숙, 이충만, 황장열
성소후원금 30,000원	김말선, 이흥진, 하진용
사회복지헌금 10,000원	이흥진

<공생공빈밀알 사회적협동조합>

공생공빈밀알 사회적협동조합 후원계좌 신협 131-018-759658 예금주 세마성당(공생공빈밀알)
■ 가입방법 : 공생공빈밀알 홈페이지에서 조합원 가입서 다운로드 받아 작성하여 hwasun65@hanmail.net 로 보내시거나 031-375-0629로 전화하시면 자세히 안내 드립니다. - 최초 조합비 1만원, 월정기부 월 1만원 이상
■ 공생공빈밀알 홈페이지 : http://emps.or.kr
■ 공생공빈밀알 어플 : http://ggmal.com

예비자 교리	주일 오전 9시	<h1>송현성당</h1> <p>E-mail : songhyeon@casuwon.or.kr</p>
유아세례	출수달 둘째 토요일 오후 5시	
집·차 축복	사무실 문의	
혼배면담		
스승님, 제가 다시 볼 수 있게 해 주십시오. 마르코 10,46ㄴ-52		

✦ 반모임 안내

지역	구역	일시	비고	
1지역	부영1	1반	매월 넷째 주 월요일 10:00	합반
		2반		
		3반		
	부영2	1반	매월 첫째, 셋째 주 월요일 17:00	
		2반	매주 월요일 10:00	
		3반	매월 셋째 주 화요일 11:00	
		4반		
	이충건영	1반	매월 첫째, 셋째 주 월요일 14:00	
		2반	매월 둘째, 넷째 주 수요일 19:30	
	미주3	1반	매주 월요일 16:00	합반
2반				
3반				
2지역	점촌	1반	매월 둘째, 넷째 금요일 19:00	합반
		2반		
		3반		
		4반		
	동산	1반	매월 둘째 토요일 11:00	
		2반	매월 둘째, 넷째 화요일 10:00	
		3반	매월 첫째 화요일 14:00	
	금호	1반	매월 둘째, 넷째 화요일 15:00	합반
		2반		
		3반		
대옥2	1반	매월 둘째 화요일 15:00		
	2반			
	3반	매월 첫째 화요일 16:00		
3지역	포스코	1반	매월 첫째 토요일 10:30	
		2반	매월 첫째 화요일 19:30	
		3반	매월 첫째 월요일 19:30	
	별장	1반	매월 둘째, 넷째 금요일 17:00	합반
		2반		
	대옥1	1반	매월 둘째 화요일 15:00	합반
		2반		
		3반		
	지산	1반	매월 둘째, 넷째 금요일 15:00	합반
		2반		
4지역	건영.미주.현대	1반	매월 둘째 월요일 20:00	합반
		2반		
		3반	매월 첫째 월요일 17:00	
		4반	매월 둘째 수요일 14:00	
	우성.한양	1반	매월 둘째 화요일 10:00	합반
		2반		
		3반		
	아주.미주	1반	매월 둘째 토요일 15:00	합반
		2반		
		3반	매월 둘째, 넷째 월요일 11:00	
4반				

스위첸.우곡	1반	매월 둘째, 넷째 화요일 14:00	
	2반	매월 둘째, 넷째 토요일 10:00	
	3반	매월 둘째 수요일 14:00	

✦ 우리들의 정성 【 10월 15일(월) ~ 10월 21일(주일) 】

봉 헌 하 신 분					
주일헌금	3,061,200원			주일미사 참여 신자 수	964명
교무금 3,970,000원	강 미자(헬 레 나)	박 갑복(안드레아)	이 건순(데 레 사)	조 금만(야 고 보)	
	강 영식(아오스딩)	박 민욱(리 노)	이 경춘(시 메 온)	조 유정(마 리 아)	
	권 영례(소화데레사)	박 수경(안드레아)	이 숙자(데 레 사)	조 화자(가타리나)	
	권 종순(데 레 사)	박 지만	이 순기(안 나)	지 호수(야 고 보)	
	권 태신(알로이시오)	박 창규(라우렌시오)	이 옥주(마 리 아)	진 영서(소 피 아)	
	길 효숙(마리스텔라)	성 재훈(안드레아)	이 은우(희순루치아)	최 기태(베 드 로)	
	김 경만(가 누 도)	송 진호(안드레아)	이 종수(필 립 보)	최 옥순(루 치 아)	
	김 경민(안토니오)	신 숙자(미 리 암)	이 종화(아 네 스)	최 은주(마 리 아)	
	김 기수(소 피 아)	안 성수(루 카)	이 철영(요 셉)	최 정규(안 나)	
	김 난귀(레 지 나)	안 연자(가타리나)	이 태용(세라피온)	최 정자(가타리나)	
	김 명자(스콜라스티카)	안 재현(베로니카)	이 학재(안드레아)	최 중학(마 티 아)	
	김 병선(요 안 나)	오 기성(미 카 엘)	임 삼술(암브로시오)	허 성철(바 오 로)	
	김 영숙(엘리사벳)	오 인택(미 카 엘)	임 정미(가타리나)	허 완	
	김 용자(모 니 카)	우 정은(엘리사벳)	임 종덕(요 한)	홍 길순(바 실 라)	
	김 윤호(가브리엘)	유 경옥(가브리엘라)	장 귀숙(비비안나)	황 영현(스테파노)	
	김 종식(바 오 로)	유 기남(마리안나)	정 승곤(하상바오로)	황 우갑(안드레아)	
김 종인(헬 레 나)	윤 부현(우술임수산나)	정 한메(마 티 아)			
감사헌금	라 기순(모 니 카)-30,000 안 재현(베로니카)-20,000 윤 부현(우술임수산나)-100,000	윤 재열(시 몬)-50,000 최 옥순(루 치 아)-10,000 최 정규(안 나)-20,000	익 명(1명)-200,000		
성소후원금	권 영례(소화데레사)-10,000 권 종순(데 레 사)-50,000 권 태신(알로이시오)-5,000 김 경민(안토니오)-10,000 김 종식(바 오 로)-20,000	박 인신(베 드 로)-50,000 송 진호(안드레아)-10,000 신 숙자(미 리 암)-10,000 안 성수(루 카)-10,000 이 경춘(시 메 온)-20,000	이 종수(필 립 보)-10,000 이 학재(안드레아)-20,000 임 삼술(암브로시오)-10,000 조 화자(가타리나)-2,000 최 정규(안 나)-20,000		
제 대 꽃	권 영례(소화데레사)-20,000	박 인신(베 드 로)-50,000	배 분순(막달레나)-20,000		
은총잔치 물품후원	이 원영(바 오 로)-상품권 김 해숙(글 라 라)-상품권 나 연(소 피 아)-손목시계	박 다숨(루 시 아)-인형, 악세사리 부락복지관-어린이 지갑, 어린이 선글라스 장 철환(베네딕도)-DVD, 만화성경(사도신경)			
은총잔치 후원	박 인신(베 드 로)-100,000	유 경옥(가브리엘라)-50,000	익 명(1명)-200,000		
건축헌금	강 영식(아오스딩)-20,000 권 영례(소화데레사)-20,000 권 종순(데 레 사)-50,000 권 태신(알로이시오)-10,000 김 경민(안토니오)-20,000 김 병선(요 안 나)-10,000 김 종식(바 오 로)-30,000	박 갑복(안드레아)-10,000 박 지만 - 10,000 신 숙자(미 리 암)-10,000 안 성수(루 카)-20,000 이 경춘(시 메 온)-30,000 이 종수(필 립 보)-20,000 이 학재(안드레아)-30,000	임 삼술(암브로시오)-10,000 최 정규(안 나)-10,000 최 정자(가타리나)-10,000 홍 길순(바 실 라)-10,000 익 명(1명)-10,000		
금주 건축헌금	340,000원	누계 적립액 557,579,860원	건축 목표액 1,500,000,000원		
♥ 봉헌해주신 모든 신자 분들께 진심으로 감사드립니다. ♥					

본당소식(간지1)

♣ 주일미사 참례현황 ♣
 종신자수에 구역외 및 거주불명 765명 포함된 신자수입니다.

주 일	9/23	9/30	10/7	10/14	10/21
총신자수	5,126	5,126	5,125	5,127	5,127
참례자수	1,177	1,487	1,387	1,365	1,038
참례율(%)	22,96%	29,00%	27,06%	26,62%	20,24%

♣ 우리들의 정성 (10/15~10/21) ♣
 봉헌 해 주신 모든 분들께 진심으로 감사드립니다.

계	정	봉 헌 금 액	누 계
교 무 금		5,265,000	435,262,000
과 년 도 교 무 금			22,140,000
주 일 헌 금		3,220,000	200,288,374
특 별 봉 헌 일 금 (전 교 주 일)		1,522,000	44,773,730
감 사 헌 금		180,000	64,702,000
합 동 미 사 예 물			61,032,000
성 소 후 원 금		140,000	5,593,000
사 회 복 지 후 원 금		20,000	6,493,000
본 당 의 날 후 원 금		100,000	350,000

교무금 책정 현황(2017년 12월 31일 현재)

총 세대	책정세대	책정비율(%)	봉헌세대	봉헌비율
2,173세대	984세대	45.3%	949세대	43.7%

교무금 책정 현황(2018년 10월21일 현재)
 총 세대에 구역외 및 거주불명 382세대 포함된 세대입니다.

총 세대	책정세대	책정비율(%)	봉헌세대	봉헌비율
2,192세대	917세대	41,8%	897세대	40,9%

《감사헌금 봉헌내역》

30,000 : 故 경순옥(베로니카)

50,000 : 유 로사 / 100,000 : 현화회

♠ 본당의 날 행사에 후원금과 후원물품을 봉헌해 주신 모든 분들에게 진심으로 감사드립니다. ♠

본당소식(간지2)

전 입 교 우 (면담시간 : 매 주일 오전 10시)				
☺ 전입교우는 사무실에 오셔서 주임신부님 면담 후 교적정리를 하셔야 해당구역에 편입됩니다. ☺				
직전본당	성 명(세 레 명)	가족수	구역-반	교적정리
수원-벌말	남지훈(가브리엘)	2	가야2-3	미정리
수원-군포	황효성(바르나바)	2	설악	미정리
전 출 교 우				
성 명	세레명	구역	전출본당	
박성숙	데레사	설악1	서울-중앙동	
관 내 이 동 교 우				
성 명	세레명	전 구역-반	이사 후 구역-반	

주일미사 전례 배정표				형 제 회 차(茶)봉사		
	미사	토요 저녁미사	06:00	11:00	월/일(요일)	지역
주 일						
	10/28	묘향1	설악1	1수리1	10/28(일)	묘향
	11/ 4	을지1	2수리2	세종1	11/ 4(일)	금강
	11/11	가야2	세종2	1수리4	11/11(일)	1수리
	11/18	2수리1	묘향2	금강2	11/18(일)	설악
	11/25	세종3	우륵1	을지2	11/25(일)	2수리

제 단 체 월 레 모 임			
단 체 명	일 시	단 체 명	일 시
울뜨레야	10/28(일) 14:30	가정/사회복지분과	11/6(화) 11:00
제대회	10/30(화) 11:00	성소분과	11/6(화) 20:00
제분과위원회	10/31(수) 18:00	희망의모후 Cu.	11/11(일) 20:30
평.단.협.	10/31(수) 20:00	지역장회의	11/13(화) 11:00
연령회(특강대체)	11/3(토) 10:30	선교분과	11/14(수) 19:30
성모회(야유회대체)	11/6(화)	형제회장단회의	11/18(일) 12:30

본당소식(간지3)

♣ 제 단체 및 기타 공지 사항 ♣

【사 회 복 지 분 과】

● 헌옷 수거 합니다.

- 각 가정에서 입지 않는 옷은 지하 로비에 있는 헌옷 수거함에 넣어 주시기 바랍니다. 헌 옷 판매 수익금은 사회복지기금으로 사용됩니다.

판 매 수 익 금 내 역

기 간	판매금액	누 계
10/15~10/21	166,000원	1,061,000원

본당설정 25주년 준비 전신자 목주기도 1,000만단 봉헌현황

	소공동체	제분과	재정	청소년	평.단.협.	합 계
10월	103,952	1,970	2,425	280	58,153	166,780
누계	773,777	8,000	14,740	9,101	495,589	1,301,207

♣ 봉헌한 기도는 매월 20일 각 해당단체에 보고해 주세요. ♣

♥ 2018년 10월 목주기도성월 기도일정 ♥

(기도시간 : 매일 저녁 평일(20:00) 토/주일(20:30) 저녁미사가 있을 경우 미사 후)

일	월	화	수	목	금	토
남성 Pr.	여성 Pr.					남성 Pr.
	1	2	3	4	5	6
	은총	파티마	인자	순교자	구세주/기쁨	성모성심
7	8	9	10	11	12	13
사랑/은총	황금	신비	그리스도	사랑	샛별	신비/상아탑
14	15	16	17	18	19	20
순명	천사	평화	순결	창조주	자비	정의
21	22	23	24	25	26	27
일치	은총/파티마	인자/순교자	구세주/기쁨	신비/그리스도	천사/샛별	무염시태
28	29	30	31	※ 저녁에는 기온이 내려가니 따뜻한 겔옷 준비해 오시기 바랍니다.		
죄인	사랑/평화	순결/창조주				

본당소식(간지4)

□ 주보광고 접수받습니다.

- 주보 광고를 원하시는 분들은 본당사무실로 문의 바랍니다.(광고료 월 40,000원)

<h2>산본뱅크 공인증개사</h2> <p>아파트, 상가, 오피스텔 공장, 사무실 전문 www.sanbonbank.com 산본역 2번 출구 앞 395-6111/010-9008-1669 손희숙 (글라라)</p>	<h2>한양공인증개사</h2> <p>아파트 · 상가 · 경매상담 ☎ 394-8855 모범 중개업소(市지정) 위치 : 8단지 한양종합상가 정동필 (요셉)</p>	<h2>계룡부동산</h2> <p>☎ 393-6600 8단지 계룡아파트상가 서화성/윤미선(베로니카) 아파트 · 상가매매 전일세상담</p>
<p>평가한의원</p> <p>면역력 증강 · 감기예방 비염 · 천식 · 편도선염 · 아토피</p> <p>www.wdoctor.com 397-7733 대표원장 서효석(프란치스코)</p>	<h2>두리이비인후과</h2> <p>이비인후과 전문의 2인 진료 어지럼증/코수술/편도결석 · 고려대학교 이비인후과 의학박사 · 고려대학교 이비인후과 외래교수 · 국립장기이식관리센터이비인후과전문의 · 국립암센터 두경부중양클리닉자문교수 · 대한민국미래를 여는 인물대상(2012년) 한숲스포츠센터2층☎397-7577 문준환(이나시오) / 장원익</p>	<p>SOEK 속편한내과</p> <p>의학박사/소화기내과전문의/교수출신 원장:김명식,김인한(요셉피나),정봉주 · 위, 대장내시경, 용종절제술전문병원 · 부설 건강검진센터, 종합검진 · 심혈관검진, 보험공단검진, 5대암검진 · 최첨단 각종 초음파검사 · 정밀 골밀도검사 · 국가필수 예방접종 · 성인예방접종(대상포진, 폐렴, 자궁경부암) 산본동 한숲스포츠센터 2층 ☎ 031) 393-0068 ~9</p>
<p>Oracle 오라클</p> <h2>오라클피부과의원 산본점</h2> <p>(구, 드림필피부과와 같은 원장진료)</p> <ul style="list-style-type: none"> · 급만성 피부질환(아토피, 무좀, 건선, 여드름, 피부암) · 백반증 엑시머광선 치료 · 레이저(점, 검버섯, 사마귀, 문신), IPL, 기미레이저토닝, 홍터프락셀, 여드름근치술 · 주름울트라리프팅, 보톡스필러, 브피미용성형술 · 비만클리닉, 지방흡입수술 · 탈모클리닉, 모발이식수술 <p>피부과전문의, 의학박사 차형기(베드로) 한숲사거리 스포츠센터 맞은편 신원타워빌딩3층 ☎ 398-1931 ~2, www.dfskin.co, sb.oracleclinic.com</p>	<p>든든한 세무지원군-</p> <h2>진평 세무회계</h2> <p>대표세무사 이동현(모세)</p> <p>기장 · 세금신고 양도 · 상속 · 증여 부가세, 소득세, 법인세 산본역 3번출구 (파라비게이트5층) ☎ 1522 - 5798</p>	
<h2>정성(精誠)시스템 JUNG SUNG SYSTEM</h2> <p>정성(精誠) : 온갖 힘을 다하려는, 참되고 성실한 마음</p> <ul style="list-style-type: none"> ▶ 난방배관시공(관식, 습식), 분배기교체 / 누수, 해빙, 난방/수도배관 정밀세정, 편난방 해결 ▶ 수도물 약할 때 가압펌프설치, 난방비절감 ▶ 대리석, 인조대리석, 싱크대 상판교체, 구멍 깨진 것 원상복구 ▶ 외벽, 내벽파손, 큰 구멍(예: 연통구멍), 작은 구멍, 못 구멍 ▶ 원제매꾸, 연마, 광택, 고강도코팅, 신품 수준 재생. ▶ 싱크대, 양변기, 세면대, 욕조 교체, 부분수리 ▶ 샤워, 세면, 주방 수전, 배수관 교체, 악취방지, 악취제거 ▶ 홈 케어 : 에어컨, 냉장고, 세탁기(소음이 심한 것 수리) ▶ 후드, 비데수리, 정밀 분해세척 / 후드, 환풍기, 방충망, 미세먼지방 설치. ▶ 도장 : 방수, 바닥 예폭시, 내 외부도장, 특수도장 / 주차장 안전장치 시공 ▶ 에어컨 : 판매, 이전설치, 가스충전, 정밀 분해세척, 재생도장 <p>E-mail : pa7347pa@nate.com / 군포시 번영로 403(산본동) Tel : 031-345-5807 / 010-4981-7616 박한영 (마티아)</p>	<p>교우와 거래합시다!</p> 	



♣ 건축헌금 봉헌에 감사드립니다.

기간: 10월 15~10월 21일

(단 위 : 만 원)

박 소피아	3	배 요한	20
박 베로니카	5	한 다니엘	12
김 요아킴	5	김 아브라함	5
허 미카엘	5	김 요한	50
오 글라라	3	송 엘리사벳	23
박 OO	7	정 마리아	60
최 미카엘라	5	이 데레사	10
문 까리따스	5	정 가브리엘	20
유 엘리사벳	11	정 루카	5
김 도마	20	허 바오로	5
김 베네딕다	7	최 로사리아	1
주 가브리엘	42	조 안젤라	10
최 마티아	5	임 에스델	3

김 올리안나	20	강 마티아	3
박 체칠리아	4	유 스테파노	14
한 가브리엘	12	박 프란치스코	12
이 알렉산델	10	이 미카엘	5
이 바오로	3	김 요한	7.5
정 그레고리오	15	서 아가다	15
김 미카엘라	8	허 엘리사벳	6
최 글라라	12	박 베네딕도	16
김 요아킴	5	유 체라	6
이 아녜스	9	주 가브리엘	28
박 베네딕도	6	조 OO	20
차 요셉	5	최 요셉	15
합 계		603.5	

10월의 어느 멋진밤(10.19)

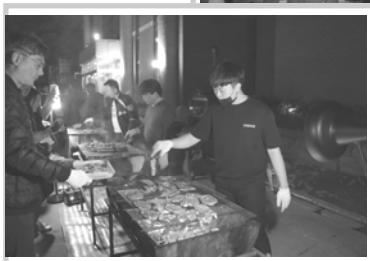

♣ 감사헌금 봉헌에 감사드립니다

기간: 10월 15~10월 21일

(단위 : 만원)

정정임 마리아	1000	권희만 데레사(셀)	25
윤영재 마리나(셀)	25	권순희 비비안나(셀)	5
안문희 로즈마리	3	강용희 루피나	5
남희현 미카엘라	5	익명	4
합 계		1,027	

♣ 우리들의 정성 [10월 15일~10월 21일]

- 교무금.....4,756,000원
- 연중 제29주일.....7,534,000원
- 전교주일 2차 헌금.....3,083,000원
- 성소후원금100,000원



월례회의

- 제1평단협 10.28(주일) 19시 30분 108호

모 집

+ 본당 설립 25주년사(2019년) 준비 봉사자

- 자료수집, 정리, 출력을 함께 하실 봉사자 모집
- 문의 : ☎ 031-265-2101 본당 사무실

2018년 성탄 판공성사 일정표

기간 : 11/13(화) ~ 12/21(금)

날짜	지역	시간(오후)	장소
11/13(화)	6	21:00~22:30	현대프라임207-1003/정 마리아 ☎ 010-7537-2602
11/14(수)		14:00~15:30	현대프라임206-204/황 크리스티나 ☎ 010-7160-0550
11/15(목)		21:00~22:30	극동304-503/조 리나 ☎ 010-4426-4130
11/16(금)	1	14:00~15:30	삼성1차103-1304/손 헬레나 ☎ 010-8724-0374
11/20(화)		21:00~22:30	한성105-204/이 유스티나 ☎ 010-8774-5617
11/21(수)		14:00~15:30	한성110-505/오 로사 ☎ 010-4170-3535
11/22(목)		21:00~22:30	동아112-101/조 아네스 ☎ 010-7377-3507
11/23(금)	3	14:00~15:30	삼익102-105/장 베로니카 ☎ 010-8273-8424
11/27(화)	9	21:00~22:30	태영데시앙107-2002/권 모니카 ☎ 010-3589-0137
11/28(수)		14:00~15:30	e편한세상103-2701/이 크리스티나 ☎ 010-8270-0531
11/29(목)		21:00~22:30	상록6단지613-1003/전 수산나 ☎ 010-8327-4080
11/30(금)	5	14:00~15:30	동보102-1205/배 가브리엘라 ☎ 010-2315-3261
12/4(화)		21:00~22:30	현대101-606/최 헬레나 ☎ 010-5705-3688
12/5(수)		14:00~15:30	한국102-506/김 세레자요한 ☎ 010-5447-3411
12/11(화)	2	21:00~22:30	삼성2차205-501/서 올리아나 ☎ 010-7683-1344
12/12(수)		14:00~15:30	삼성2차202-302/김 요안나 ☎ 010-5296-8697
12/13(목)	7	21:00~22:30	성지 505-1204 / 전 안나 ☎ 010-9040-3306
12/14(금)		14:00~15:30	
12/18(화)	8	21:00~22:30	동보4차103-801/유 카타리나 ☎ 010-4041-7525
12/19(수)		14:00~15:30	현대성우811-1201/노 세실리아 ☎ 010-8717-9819
12/20(목)	4	21:00~22:30	이스트 104-1503 /박 안젤라 ☎ 010-5605-0530
12/21(금)		14:00~15:30	이스트 107-801 / 박 카타리나 ☎ 010-6317-4696

수, 금 (오전) 판공성사(장소: 성당)는 지역구분 없습니다.

모임 / 안내 / 기타

+ 소공동체 고춧가루 판매 (소공동체) - 충남 서천산

- 충남 서천산 (★★★★★) / 1근 2만원

+ 중고등부 자모회

- 10/27(토) 중고등부 학생들 저녁식사 없고 미사 후 식당에서 불고기 베이컨 배부합니다.

+ 봉사자 전체 야유회

- 일 시 / 장 소 : 10.29(월)~30(화) / 산정호수

+ 수지구 중고등부 축제

- 일시 : 11.3(토) 9:00~18:00
- 장소 : 수원 청려수련원

※ 당일 청소년 미사 없이 일반미사로 봉헌 됩니다.

+ 빈첸시오 아 바오로회 위한 미사봉헌 - 11.3(토)

- 매월 첫 토요일 10시 미사에 빈첸시오 회원들을 위한 미사가 봉헌됩니다. 후원회비는 11월 3일(일) 9시, 11시 미사 전후 2층 접수대 납부 또는 계좌입금/우리은행 1005-481-000202
- 문 의 : ☎ 010-8266-2949 김 안드레아

+ 함께 족구 합시다

- 일 시 : 11.3(토) / 15시~18시
- 11.18(주일) / 15시~17시 30분
- 장 소 : 토월초교 앞 수지구린공원
- 문의 : ☎ 010-9491-2958

+ 받아들이는 예식 - 2019년 5월 18일 세례예장자

- 일시 : 11.11(주일) 11시 교중미사 중

+ 노인심리 상담사 자격증 취득 안내

- 자격증 발급기관:(사)한국노인복지사협회
- 일시 : 11.24(토) / 12.1(토) 오전9시~19시까지
- 선착순 30명 / 수강료 40만원 (조합원 50%지원)
- 신청 및 문의 : 031-296-6900 (창조역량연구소)





바 오 로 소 식

연중 제30주일

2018. 10. 28.

◆ 교적 정리 협조 안내

시화성베드로 본당과 협의하여 관할구역 변경에 대해 논의한 결과 시화성베드로 본당 관할구역인 6지역 1반(정왕구역 일부)을 시화성베드로 본당 관할구역으로 변경하기로 결정되었습니다.

- 전출기간: 2018년 12월 31일까지
- 기타 문의는 사무실로 해주시기 바랍니다.

◆ 사회복지 분과 기금마련 떡판매

-인제: 10월 28일(주일)9시

♡수익금으로 사랑 더하기, 희망 나누기♡

◆ 성령기도회 초대합니다.

- 일시: 10월 29일(월)저녁7:30~9:30
- 장소: 지하 대강당
- 강사: 이상욱(엘리아)

◆ 평신도 회년과 함께하는

제 15회 열린 사랑음악 축제

- 일시: 11월 16일(금)저녁8:00~9:30
- 장소: 본당 성전

▣ 김영숙(세실리아)수녀님

【영명축일】 영적 예물 봉헌

수녀님의 영·육간 건강을 위해 영적 예물을 정성껏 봉헌 바랍니다.

- ① 미사, 영성체 ② 묵주기도
- ③ 십자가의 길 ④ 주모경
- ⑤ 화살 기도 ⑥ 수도자를 위한 기도
- ⑦ 선행 ⑧ 희생

-마감일: 11/11일(주일)저녁미사 까지

◆ 전입교우 환영 합니다.

성명(세례명)	구역	계시던 곳
현순미 (소피아)	세종2	능곡성가정
사감수(베드로)	보성	서울(천호동)

*전입 오신 교우분께서는 사무실에서 교무금 책정 바랍니다.

◆ 예비신자 교리 시간 안내

2018 성탄반	주 일 09:30
	화요일 20:20
2019 부활반	주 일 18:00

◆ 전례 구역

구분	10월 28일	11월 4일	11월 11일
구역	한신	영남2 신한	삼성
9시 미사	거룩하신 동정녀 Pr.	일치의 모 후 Pr.	천주의 성 모님 Pr.

◆ 남성 소공동체 주차봉사

10월 28일	11월 4일	11월 11일	11월 18일
영남2	영남3	영남5	한일

◆ 차(茶)봉사 일정(매월)

1주	2주	3주	4주
청년회	예수살이 공동체	ME	울뜨레아

<p>치킨전문점 답사부 (시화 전 지역 배달) 마늘간장, 후라이드, 양념, 순살치킨 이정남(수산나) ☎ 498-5665, 434-6336 아주 아파트 상가</p>	<p>성심 어린이집 영아전담, 차등 보육료 지원 고정순(마리아) ☎ 503-6749, 010-5877-6749 아주아파트 103동 106호</p>	<p>TH다우에스테틱 (파주관리·비대관리) 1:1 맞춤케어 전문샵 수분/탄력/미백관리 에민/ V-라인관리 림프/등/허체/웨딩관리 외 고급에스테틱 제품& 유기농오일 사용 대기업 및 호텔스파 테라피스트 출신 이지현(로사) 시화병원 인근 파리비케트건물2층 ☎ 031-319-3373</p>	<p>당신의 ♡복수 삼성화재 보험 상담/ 사고 상담 전문 건강, 자동차, 운전자 보험 자녀(태아), 화재, 연금보험 *삼성화재와 함께 나만의 미래를 꿈꾸시는 분 새로운 직업을 고민하시는 분 지금 바로 연락주세요. 삼성화재 추미화(아네스) 010-4490-7369</p>
<p>바비큐 보스 치킨 (시화전지역 배달) 후라이드, 양념, 바비큐 마늘간장, 간장, 순살치킨 김미정(카타리나) ☎ 499-1007 / 499-4090 아주아파트 상가 내</p>	<p>세종내과 의원 위내시경 검사, 심장, 복부초음파 임상병리검사, 골밀도검사, 기타 폐기능검사, X-ray검사 * 공단 일반검진 및 위암, 간암검진 * 채용검진, 종합검진 내과전문의 : 이영수 라파엘 ☎ 431-2343, 2348 fax 2344 향송로 24(정왕동, 세종프라자 304)</p>	<p>아주 어린이집 영아전담, 보육료 지원 박은지(마리나) ☎ 504-4939 ☎ 010-8308-1912 아주아파트 103동 104호</p>	<p> - 정왕원어민교실 원어민강사1:1 맞춤학습 중고등생 내신/수능대비 듣기·말하기집중훈련 HSK 자격증대비 강화된 발음교육 유아부터~성인까지 어린이집/유치원 출강 양계영(마리아) ☎ 010-9281-8966 계룡2차 220동 206호</p>
<p>자연빛깔 염색/두피관리 전문점 천연샴푸, 천연 헤어팩 100% 천연헤나 염색 (손상모발 회복) 벤토나이트(프랑스산 A급)염색 영업시간: 오전10시~오후8시 일요일 17:00마감/ 화요일 휴무 이미라(누실라) ☎031-503-5355 찬스나이트 건물 1층 110호 (도서관 앞 육교 옆) 010-5543-5265</p>	<p>Lo.N (로엔) 엣지 있고 풀어 있는 옷 클래스가 다른 트렌디한 여성의류 스위스 라인의 진주앰플과 리프팅 팩! 100% 천연소재 친환경 생활용품 아름다움과 새로움을 선물합니다. 세종프라자 뒤편 알파문구 건물1층 김명희(로사) 010-7504-7138</p>	<p>정관장 (홍삼제품, 건강식품) 동인비 확장팩 중근당 건강 (키성장 아이커, 락토피트등) 정왕동 1738-6 (301호) (스타벅스 건물) 나희순(크리스티나) ☎010-8947-4303</p>	<p> 현대자동차 이용석 (도미니코) 신차 상담 010-5357-0674 시화골프연습장1층 시화지점 가정에 행복을 기원합니다.</p>

***광고비(월3만/ 4개월 10만/ 6개월 15만/ 1년 27만원)**

***본당 제작 신협: 131-005-534665 예금주: 시화바로성당**

교우와 거래해요

종가떡집

정성을 다하겠습니다.
관곡초등학교 맞은편
☎(031)287-2850
박미숙(미카엘라)

현대타운 부동산

기흥구 전지역 아파트, 상가, 주택
매매, 전세, 월세 토지 매매 취급
인성마을 단지내
☎(031)282-8007
한찬수(스테파노) 허민숙(루시아)

우리성모 마취 통증의학과의원

여러분의 통증 주치의가 되겠습니다.
메가타운 하나은행 4층 406호
주말 오전 진료합니다(9:30~13:30)
☎(031)275-7511
박재건(미카엘)

두리아 숯불 닭 바베큐

숯불에 직접 구워 정성을
다 하였습니다.
숯불구이 치킨, 후라이드 치킨
☎(031)287-5999
김주광(요한세례자)

에디슨 치킨(신갈본점)

맛과 서비스로 보답하겠습니다.
구갈동 345-6번지
☎(031)281-7558/8558
조충호(루카), 이희견(수산나)

신안 부동산

기흥구 전지역 아파트(기흥역 분양편)
상가, 주택 매매 전세 월세
구갈동 344 신안아파트 상가
☎(031)274-9944
강미숙(줄리아)

◆ 단체 모임

단체명	모임일	시간	장소
성령기도회	11월 1일(목)	20:00	소강당
성모성심회	11월 2일(금)	11:00	2회합실
안나회	11월 3일(토)	11:00	소강당
성소후원회	11월 3일(토)	11:00	성전
선교분과	11월 3일(토)	11:00	3회합실
연령회	11월 4일(일)	12:00	대강당

◆ 지역별 봉사자 기도 모임

지역	날 짜	지역	날 짜
6	11월 3일(토)	7	11월 10일(토)
8	11월 17일(토)	9	11월 24일(토)

◆ 교무금 은행납부시 유의사항

- 동명이인이 많습니다. 꼭 세례명과 함께 넣어주세요.
- 교무금 통장에 기록된 본인 명의가 아닌 타인명으로 교무금을 납부하면 정리에 많은 어려움이 있습니다.
- 은행납부 전 교무금을 미리 책정을 해 주세요.

◆ 신갈성당 블로그를 이용해 보세요

- 매주 발행되는 주보의 내용을 확인할 수 있습니다.
- 매주 미사 시간을 공지해 드립니다. 당일 미사가 있는지 없는지 확인할 수 있습니다.
- 성당 행사 사진을 바로 확인 할 수 있습니다. 다운도 가능.

◆ 주일 주차에 대하여

- 주일 성당 앞 도로에 주차하실 때는 다른 차량이 빠져 나갈 수 있는지 꼭 확인하시고 주차해 주세요.(뭇자리 모임이나 다른 일로 늦게 귀가하려는 분들이 집에 뭇가고 기다립니다.)
- 용인시 교통 센타와 구갈 지구대에 주차를 할 때에 차량이 빠져 나갈 수 있도록 주차해 주세요.
- 도로변에 주차 할 때에는 2중 주차를 하지 않도록 유의해 주세요.
- 버스 정류장 앞에는 주차하지 않도록 해 주세요.
- 자비관 지하 주차장 입구에 인도와 걸쳐서 주차하지 않도록 해 주세요.
- 인도에 주차하면 통행자들이 많이 불편해 합니다.
- 조금 걸더라도 이웃을 생각하는 신앙인이 됩시다.

10월 29일(월) ~ 11월 4일(일) 미사 시간						
29(월)	30(화)	31(수)	1(목)	2(금)	3(토)	4(주일)
6:30				6:30		6:30(성인)
	10:00			10:00		9:00(성인)
						11:00(교중)
						16:00(어린이)
			19:30		19:30(주일)	19:30(중고,청년)

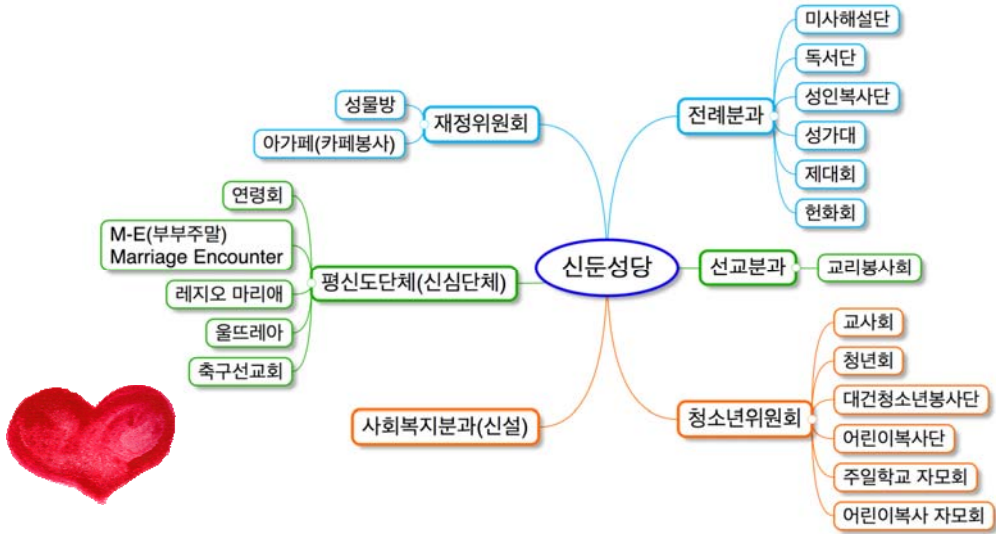

“ 온유한 사람은 평화를 누리고, 성령께서는 평화 가운데 활동하십니다. ”

위로와 사랑을 전달하는 신문 공동체

I. 목주기도 현황 ♪ 성전봉헌 목주기도 현황 = 484,890단 ♪ 9월 목주기도 합계 = 23,910단

II. 신문성당 홈페이지에서 다양한 소식과 글들을 확인해보세요.
 홈페이지 안내 ♪ 홈페이지 주소 : <http://cafe.daum.net/dddy>
 (다음카페) QR코드를 스캔해보세요 📱



[작품모집]

신앙(하느님)과 관련된 '시'Poet '수필'Essay '만화'Cartoon '그림'Drawing '기행문'Travelogue(성지순례) 등 다양한 분야에서 주보를 통해 교우들과 나누고 싶은 신앙작품들을 기다립니다.

신청자 이름 :			세례명 :			연락처 :			
Program - 거룩한 독서					Diakonia - 차량봉사자 모집!				
수	목	금	토요일			주일			
오전미사 후	저녁미사 후	오전미사 후	학생미사(18:00) 미사 전 = 16:30 출발 미사 후 = 19:20 출발			교중미사(10:30) 미사 전 = 09:00 출발 미사 후 = 12:00 출발			
[]	[]	[]	[]			[]			
Liturgia - 준성사 신청									
차량축복식 (신심미사 후 / 셋째 주 화요일 저녁미사 후 신청가능)			각종 축복 집 / 상점 / 사무실 등			환자영성체 (넷째 주 목요일)			
[]			[]			[]			
봉사신청 : [] 안에 작성하시어 사무실에 제출하시면 됩니다.									
원하시는 '활동' 분야 (신심단체)		원하시는 '봉사' 분야 (봉사단체)		봉사에 대한 면담 요청		개인 면담 신청			
[]		[]		[]		[]			



신둔성당 유아신앙교실

we recruiting new member

유아신앙교실이란?

젊은 부모는 말씀전례에 온전히 참여할 수 있고, 유아에게는 지루한 신앙에 맛 들일 수 있도록 돕는 유아 맞춤 프로그램입니다. 말씀 전례 동안 교사의 인도로 '놀이' 및 '교리교육'을 진행합니다.

모집내용

대상 : 3세-8세(부모와 잠시 떨어져도 잘 지내는 유아)
 시간 : 매주 교중미사 중(대영광송-신앙고백 20분)
 장소 : 유아실

☞ 2018년 11월 4일(주일) 부터 시작합니다.

유아신앙교실 신청서 Childhood Program

부모님 이름 (세례명)	유아 이름 (세례명)	유아 연령	연락처	유아관련 특이사항
[]	[]	[세]	[]	
브에노 매디텍 주름개선, 미백크림 에어쿠션, B·B 물약팩, 썬크림 엄득중(베드로) 010-4179-8279	부산 북 집 북어 드시고 북 받으세요! 이천성당 옆 문희수(바오로) 김금안(마리아) ☎ 636-2253	각종 떡 맞춤 송정 떡 마루 (송정동 롯데마트 옆) 매일 직접 만들어 판매 ☎ 635-7783 010-7114-6778 반중현(도미니코)	민내과 의원 수면, 위, 대장내시경 종합검진, 영유아검진 이정민(다미아노) ☎ 635-5714	안 경 박 사 CGV 맞은편 신자특별할인 장준희(루돌프) ☎ 633-6006
안 경 천 국 송정동 수림1차 APT 앞, 롯데슈퍼 옆, 신자할인 및 금액별 선물증정 이제현 (마르코) ☎ 631-9808	준 원 조 경 전원주택 조경전문업체 정원설계 시공관 신자할인 사무500주보유, 전기 ☎ 334-5297(도암리) 이준원(안드레아) 010-6476-5235	1급 도예공방사 정기검사, 경정비, 판금도장 사고차전문, 견인서비스 ☎ 638-5800 이천시사육동648-5 원유인(안토니오) 유명신(마리아)	한샘인테리어 이천점 쇼파 침대 불박이 식탁 서재 자녀방 관고동 504-8 (경찰서사거리) 김대기(프란치스코) 신보람(프란치스코) ☎ 631-0055	한승MOTORS(1급) 종합검사(정기,정밀) 정비, 판금, 도장 예약, 출장대행 ☎ 637-7875 이천시 사육동 16-5 이경영(요한)

안녕 성당 소식

● 전례 봉사자 배정표

(미사 30분 전에 나오셔서 봉사 바랍니다.)

일 자	시간	해설자	제1독서	제2독서	성 가
10/28 (주일)	09:00	박상철	유가희	박민	입당: 480 봉헌: 342, 221 성체: 182, 175 169 파견: 21
	11:00	윤해정	최이식	송태희	
11/4 (주일)	09:00	이순득	박민	이경희	입당: 59 봉헌: 216, 215 성체: 172, 179
	11:00	이시우	유창덕	한재영	159 파견: 229

● 소공동체 봉사구역 안내

날짜		봉사구역
금주	10/28(주일)	한승구역
차주	11/4(주일)	신한구역

※ 토요일 오전 10시 구역 청소 후 주보 작업

● 성전에서의 정숙 유지

* 성당에 도착한 후부터는 정숙해야 합니다. 미사 전 잡담과 미사 후 성전 내에서 잡담을 일체 금하며 정숙을 유지해주시기 바랍니다.

● 성전내에서 혼자 기도시 영경기도 지양

* 영경기도는 소리를 내어서 하는 기도이므로 성전 안에서 혼자서 영경기도를 할 시 타인에게 불편을 줍니다. 그러므로 성전 안에서는 조용히 침묵하는 기도로 다른 이가 기도할 때 방해가 되지 않도록 해주시기 바랍니다.

● 미사 전 주의사항

* 미사 1시간 전에는 가급적 담배를 피우지 말아주시고, 영성체시 담배 냄새가 땀 손으로 영성체를 모시지 않도록 미사 전에 손을 깨끗이 씻고 미사에 참례하시기 바랍니다.

● 영유아 동반 미사 참례 시 협조

* 영유아를 동반하고 미사를 참례할 때에는 공동체의 경건한 미사를 위하여 꼭 유아실에서 함께 미사참례 바랍니다.

● 쓰레기 분리수거 및 배출 협조

* 재활용 쓰레기(종이, 캔, 플라스틱, 유리병, 비닐, 고철, 은박비닐)와 소각용 쓰레기, 음식물 쓰레기를 종류별로 반드시 분리하여 버려주시기 바랍니다.

※ 페트병은 비닐라벨을 반드시 분리하여 버릴 것.

※ 쓰레기 분리수거장 안내문을 반드시 참조할 것.

● 10월 목주 기도 성월 기도 안내

목주 기도 성월동안 평일/주일 미사 시작 30분 전부터 목주 기도를 바칩니다.

(월요일 새벽미사, 토요일 학생미사는 제외)

● 사회복지분과 봉사자 모집 안내

* 사회복지 봉사를 도와주실 분을 모집합니다.

* 대상 : 세례 받은지 3년 이상 된 신자

- 문의 : 사회복지분과장(010-9310-0238)

● 새 가톨릭 성가집(수정보완판)사용 안내

* 10월부터 미사 전례 안에서 가톨릭 성가집(수정보완판)을 사용하오니, 새 성가집을 구매하시어 미사 참례에 지장이 없으시기 바랍니다.

● 소공동체 물품판매

- 돌 김 : 13,000원 / 1박스
- 식혜 : 4,000원 / 900ml
- 갯잎장아치 : 5,000원 / 500g
- 울망갱이묵 : 3,000원 / 1모
- 콩시루떡 : 2,000원 / 1팩
- 성인기저귀 : 35,000원 / 1Box(사회복지분과)

● 교무금 책정 및 납부 현황 ●

세대수	책정 세대	미책정 세대	납부 세대	납부율
659	309	350	297	45.1%

● 본당의 날 행사 후원 찬조금(10/15~10/21)

익명 500,000	정영자 10,000
익명 100,000	최범환 50,000
조근숙 20,000	윤옥근 30,000
정용자 50,000	김종숙 20,000
김명순 50,000	박금석 20,000
서민숙 30,000	익명 100,000
익명 100,000	익명 200,000

(2018. 10. 21 현재 누계 : 14,480,000원)

* 봉헌해주신 모든 분들께 감사드립니다.

안녕성당 지침과 규정에 대하여 소개합니다. <본당 주임 신부 지침서>

11. 안녕본당 교적정리 지침

가톨릭 문화에서 '교적'은 매우 중요합니다. 교적은 신자 각 개인의 신앙생활 기록표 가족관계, 신상명세 등의 인적 사항과 세례·건진·판공·혼배 등의 성사관계 사항, 그리고 신앙경력 등이 기록되어 있습니다. 교적은 한국 교회 교유의 제도로써 신자가 소속해 있는 본당이나 공소에서 가구주별로 작성되며, 세속의 호적과 같은 역할을 합니다. 교적은 다른 종교와 구별되는 것으로써, 주소에 따라 배치된 관할 본당에 순종하고, 그 교회에서 신앙생활과 봉사를 하기 위하여 반드시 자신이 속한 관할 본당에 교적을 두어야 합니다. 교적이 잘 정리되어야 각 성당에서의 사목이 잘 이루어질 수 있습니다. 이에 안녕본당 교적정리에 관한 지침을 내립니다.

- 1. 결혼하여 출가한 자녀들은 현재 거주하고 있는 지역의 관할 성당에서 신앙생활을 이어갈 수 있도록 교적을 거주지 관할성당으로 옮겨야 합니다.
- 2. 타 지역으로 이사를 했을 시(전출), 교적은 무조건 자신이 속한 본당으로 옮겨야 합니다.
- 3. 3년 이상 냉담 및 거주미상 냉담자를 파악하였을 경우 교구 복음화국으로 교적을 옮깁니다 (사무실에서 일괄 집계하여 처리)

위와 같은 교적정리에 대한 이유는,

- 첫째, 본당 행사 예산 책정을 정확하게 하여, 불필요한 돈을 낭비하지 않게 하기 위함입니다.
- 둘째, 가톨릭교회의 속지주의 원칙과 정신에 맞게 순종하여 사는 것을 배울 수 있습니다.
- 셋째, 본당 주일미사 참례율을 정확하게 집계할 수 있습니다.
- 넷째, 구역·반 식구의 정확한 파악으로 소공동체 활성화가 더 잘 될 수 있습니다.

- ※ 출가한 자녀들의 혼인성사 문제로 교적을 옮기는 시점이 유예될 수 있으나, 이는 먼저 본당 주임 신부와 면담이 이루어진 후 본당신부의 재가를 통해 가능하며, 혼인성사 후 반드시 교적은 옮겨야 합니다.
- ※ 해외 거주중인 자녀의 경우 가족과 합적된 교적은 유예나 3년 이상 냉담, 및 거주불명으로 파악되면 역시 교구 복음화국으로 교적은 옮겨집니다.

본당 교적정리에 모든 안녕본당 신자들의 적극적인 동참과 협조바랍니다.

안녕성당 주임 신부 장유 스테파노

<p>쉐보레 자동차 판매</p>  <p>CHEVROLET</p> <ul style="list-style-type: none"> • 더 넥스트 스파크 • 아베오 • 크루즈 • 트랙스 • 올란도 • 말리부 • 캡티바 • 임팔라 <p>H.P : 010-8683-4900</p> <p>이사 이진수(미카엘)</p> <p>지이크 파렌하이트</p>	<p>화성 상황 버섯 농장</p> <ul style="list-style-type: none"> • 생산판매제품: 상황버섯(완전 건조된 지면재배) “ 암예방 면역력 강화에 도움/수술 후 전이억제 ” • 300g / 3개월분 / 7만원 • 안녕성당 교우는 10%할인 • 재배경력 15년 • 주소 : 송산동 183-1번지 (남수원골프장 입구) <p>H.P : 010-4573-1832</p> <p>최대옥 (안드레아)</p> <p>호성요양병원</p>	<p>(주)화성직업전문학교</p> <ul style="list-style-type: none"> • 특수용접/냉동공조 전액무료교육 (실업자 누구나) • 취업지원/자격증/교육 중 훈련수당 지급 (최대 416,000원 지급) • 노동부 선정 우수훈련기관(직업능력개발) • 주소 : 진안동 539-7(병점역 1번 출구) <p>T. 234-5588 / 010-7196-7039</p> <p>조 지 형 (시 문)</p>
<ul style="list-style-type: none"> • 남성 신사복 <정장, 자켓, 캐주얼 의류> ☑정장198,000~/자켓129,000~/T셔츠/남방49,000~ • 주보를 가지고 오시면 10% 추가 할인 • 주소 : 화성시 봉담읍 삼천병마로 1047-8 * 트레보시티 아울렛 C동 106호 <p>T. 227-9894 / 010-3324-8306</p> <p>김영일</p> <p>한 영 현 (카타리나)</p>	<ul style="list-style-type: none"> • 적정성평가 화성시 유일 1등급 획득 • 고효율 투석기계 도입(의사/한의사 협진) • 보건복지부 인증의료기관 • 주소 : 경기도 화성시 효행로 1063 <p>T. 238-8636 / 010-4331-8649</p> <p>이군호</p> <p>하 경 속 (루시아)</p>	<p>광 고 모 집 란</p> <p>문의 : 사무실</p>

연중 제30주일

✦ 우리들의 정성(지난주 회계: 10/13~10/19)

구 분	금 액
교 무 금	5,070,000
주일헌금	3,400,000
특별헌금	489,000
감사헌금	300,000
성소후원금	60,000
합 계	9,319,000

◆ 교 무 금 : 5,070,000원

10/13(토)	김영배, 윤은애, 박덕기, 김용애(9-10), 신경재(9-10), 김광준, 조희자(9-10), 조준식 합계: 380,000
10/14(일)	윤봉순(11-12), 정인숙(1-12), 유문상(8-10), 최영민(8-9), 김순례, 임용섭, 한은순, 홍승례(10-11), 유철준(10-12), 현수근(9-10), 연덕분, 조효길, 김노식(8-9), 김민식, 최상복(1-12), 김학규, 하영수, 최경하, 노삼순, 김영기, 원재희, 김동순, 김화분(9-11) 합계: 1,540,000
10/16(화)	송숙례(6-10), 허강철(1-12), 홍성만(8-10), 박정원, 강승현, 강민준(7-12), 김창기 합계: 1,710,000
10/17(수)	최선미(9-12), 김윤덕, 유동식(4-12), 김용선, 김형은, 손명숙, 최병두, 김형미, 권춘원(7-10) 합계: 1,230,000
10/19(금)	곽길자, 유문수(6-12) 합계: 210,000

◆ 감사헌금: 300,000원

꾸리아 200,000원	10/14 문희영
-----------------	--------------

◆ 성소후원금: 60,000원

10/16 박정원, 강승현	10/17 권춘원
-------------------	--------------

☑ 청소 및 전례 봉사구역

날짜	청소구역	날짜	전례봉사
11/02(금)	9지역	10/28(주일)	7지역
11/09(금)	1지역	11/04(주일)	8지역
11/16(금)	2지역	11/11(주일)	9지역
11/23(금)	3지역	11/18(주일)	1지역
11/30(금)	4지역	11/25(주일)	2지역

*화장실 청소는 꾸리아 월별 청소일정을 확인 부탁드립니다.

연중 제30주일

☞ 분가한 가족의 교적 정리 안내

가톨릭은 속지주의를 원칙으로 합니다.
 자녀들이 분가를 하면 교적 또한 분가한 곳으로 보내야 합니다. 전출 절차에 따라 이미 전출한 교우, 자녀라도 지역장(소공동체 봉사자)과 사무실에 알려 행정적인 처리를 해주시기 바랍니다.
 전출, 전입 면담은 주일 교중미사 후, 혹은 수, 금요일 오전 미사 후 가능합니다.

☞ 단체별 월말보고 안내

각 단체는 매월 1회, 회계보고를 해주시기 바랍니다. 결재라인은 단체장, 분과장, 원장수녀님, 신부님으로 지정해주시고 매주 화, 수요일 미사 후 신부님께 결재를 받아 보관하시기 바랍니다.

☞ 분실물을 찾아가세요

성전에 두고 가신 물건(안경, 장갑 등)을 사무실에서 보관중입니다. 잃어버리신 분들은 사무실에서 찾아가시기 바랍니다.

☞ 주차장 이용 제한 및 야간 출입 통제 안내

본당 신자 및 본당 업무 차량 외 외부 차량 주차 금지 / 주차 시, 전면 주차 및 사무실 고지부탁드리며, 사무실 고지 없이 무단 주차 시 견인 조치합니다.
 아래의 업무시간 외에 야간 출입을 통제합니다.

토요일: 오전 9:00 ~ 저녁 8:30
주일: 오전 5:30 ~ 저녁 8:30
월요일: 휴무
화·목요일: 오전 9:00 ~ 저녁 8:30
수·금요일: 오전 9:00 ~ 오후 5:30

☞ 혼인성사 안내

가톨릭신자로서 혼인을 하려는 사람들은 다음과 같이 혼인을 준비해야 한다는 것을 가톨릭교회는 법으로 정하여 가르치고 있습니다.(참조: 교회법 제530조, 제1055조, 제1059조)

1. 혼인 성사 면담 신청: 최소 **3개월 전**, 사무실에서 절차를 안내받으시기 바랍니다.
(성사혼, 관면혼 동일)
2. 혼인서류준비(최소 1개월전 사무실 접수): 가족관계증명서, 혼인관계증명서, 세례증명서, 혼인강좌이수증(필수)
※최소 1개월 전, 서류 제출과 함께 혼인 질의서(혼인면담) 작성이 완료되어야 합니다.
3. 혼인공시: 혼인성사 한달 전 본당 게시판 공고.
4. 신부님 면담: **매월 첫째주 토요일 성모신심미사 후에 있습니다.**

※ 혼인장애에 의한 관면혼배는 예외로 사무실에 오셔서 문의 바랍니다.

☞ 선교분과 봉사자 모집 안내

선교분과에서 함께 봉사하실 분을 모집합니다. 자세한 문의는 전화주시기 바랍니다.
 ☎선교분과장: 010-2373-2289

☞ 성모병원 종합건강검진 신자 할인 안내

대상: 본당신자(교적사본 필수 지참)
 교적 사본을 지참 후, 성모병원에서 종합건강검진을 받으실 경우 30%의 할인을 받으실 수 있습니다. 교적사본은 사무실에서 발급 가능합니다.

경기토건(주)	청명어린이집	그린CNP	자연휴침대	남대문안경콘택트	A+ 당구장
목조주택, 황토, 조립식 주택 전문건설면허업체	국가가 지원하고 부모가 신뢰하는 공공형 어린이집	청소용품 백화점	황토 휴침대 거실용 흡소파 3D전신안마기	시력교정/상담전문 누진다춧점, 콘택트렌즈, 선글라스	사라진 담배연기 새로운 가족 스포츠 문화
031-676-3104 010-7629-3104	사곡1길 13 031-675-9150 010-3706-1606	보개원삼로55 031-672-2275 010-6606-7669	(전자파차단,수맥차단) 안성 하나로마트 1599-9980 010-4521-3158	(안성맞춤대로1051) 010-3033-4985	한경대쪽문 (CU골목 1층) 010-2285-3657
권용일 베드로	최희원 베로니카	한규열 미카엘	차상일 다니엘	이선우 요한	홍남선 데레사



하느님께로 우리의 마음을...

발행처 : 천주교 안중성당
 발행인 : 김승부(프란치스코)
 교정편집 : 본당 사무실

제988차
2018.10.28

봉헌을 통한 하느님의 사랑 실천

◆ 운영비 수입 지출 현황 ◆

연중 제30주일 2018년10월15일 ~2018년10월21일

전주 이월금		87,944,379	
수입내역	수입금액	지출내역	지출금액
미사예물 25건	715,000	연령회 성지순례 차량비	990,000
교무금 52건	5,610,000	청소년위원회 10월 회의비	50,000
연중 제28주일 헌금	3,032,500	중.고등부 자모회 성지순례	100,000
사제양성후원 2차헌금	1,641,500	친교실 봉사자 성지순례	54,000
감사헌금 1건	100,000	가을걷이 감사제 준비비	3,510,000
추수감사예물 85건	6,900,000	교구성경찬치 참가 준비비	350,000
주보광고비 1건	90,000	요셉대 성지순례 준비비 결산	-189,360
달력광고비 1건	300,000	중.고등부 10월 운영비	100,000
수단돕기 4건	190,000	중.고등부 10월 교사운영비	100,000
10/21 안화리, 죽리 교통비	24,000	예산서약식 참석 준비비	100,000
길마원, 신리 교통비	42,000	가을걷이 감사제 음식준비 재료비	300,000
안화리, 속신대 교통비	35,000	포승성당 추수감사제 후원금	1,000,000
		본당 사무장, 사무원 연수비	40,000
		판공청사 용지 구입(1박스)	22,000
		10월 상.하수도 요금	198,730
		10월 도시가스요금(식당)	47,860
		10월 도시가스요금(사제관)	4,890
		10월 전기안전관리비	165,000
		10월 승강기 정기보수료	143,000
		소성당 친교실 LED 전구 구입	63,000
		성당 복도 및 교리실 LED전등 A/S	220,000
		10월 팩스요금	4,790
		10월 비상호출 전화요금	5,720
		10월 사무실 인터넷 전화요금	66,490
		교구청 관리국 우편발송요금	2,720
		택배비	6,000
수입합계	18,680,000	지출합계	7,454,840
금주잔액		99,169,539	
총세대	1,488	교무금책정세대	522(35.1%)
		교무금납부세대	485(32.6%)

궁금한 점이 있으신 분은 서면으로 사무실에 문의 바랍니다.

감사헌금
이민(시몬) 10만원
수단돕기 후원
정일량(베르나르도) 5만 빈첸시오회 3만 연령회 6만(10월분) 장수빈(소피아) 5만
주보광고비
안중제일신협 9만
달력광고비
이노센트 가구 30만
추수감사예물
별첨



경희

소나무 한의원

통증 생리통 비만
면역력증강 비염 성장

(구) 안중 버스터미널 앞

681-7533

이 상 헌(루까) 나영희(헬레나)



리인토목측량
설계사무소

대표 이 현 철 (가브리엘)

◆ 사업장 : 경기도 평택시 안중읍 학현리 505

(TEL:031-682-4424, FAX:031-682-4454)

개발행위허가/농지전용/산지전용/도로점용/

공장신설승인/도시계획시설결정

/실시계획인가/지구

안중제일신협

힘내라!
청춘1.2.3적금

가입한도 : 월 10 ~ 50만원 한도, 1인1계좌, 조합 방문

가입연령 : 만 20세 ~ 만 39세 (1998년 ~ 1979년생)

판매기간 : 2018.10.08 ~ 2018.12.31

가입조건 : 조합원가입 + 입출금통장 + 체크카드 + 전자금융

1명 신규조합원

2명 신규1명추천

3명 신규1명추천

3.01%

3.52%

4.03%

가을걷이 감사예물 (2018.10.15. -2018. 10. 21)

장유복(마르코)	100,000	풍년미곡처리장	500,000	손영철(베드로)	100,000
이현도(대건안드레아)	100,000	김연중(바오로)	100,000	장수환(도밍고)	50,000
김지만(미카엘)	100,000	조덕장(베드로)	100,000	정연석(토마스)	100,000
조성금(루시아)	50,000	익명	100,000	이명숙(엘리사벳)	50,000
차상수(시몬)	100,000	이경자(마리아)	100,000	이계철(바오로)	100,000
정순옥(데레사)	100,000	오재수(베드로)	70,000	정동수(대건안드레아)	100,000
최윤승(프란치스코)	50,000	임옥란(마리아)	50,000	이순범(효주아녜스)	100,000
윤세분(마리아)	200,000	엄영순(이베타)	30,000	이순전(루시아)	50,000
최기연(실비아)	30,000	박상기(시몬)	100,000	최성부(알벨도)	100,000
유경자(마리안나)	70,000	전순옥	50,000	이주영(레오)	50,000
김정순(안나)	200,000	정진규(베드로)	50,000	공소현(마리안나)	200,000
서원순(골롬바)	100,000	김세나(썬레나)	50,000	박수복(마리안나)	100,000
최원규(사도요한)	50,000	김인수(시몬)	60,000	이철균(베드로)	100,000
권현택(요셉)	200,000	함계순(마리아)	50,000	김숙자(비리시다)	100,000
전병연(라파엘)	30,000	윤정월(스텔라)	50,000	이계충(야고보)	50,000
이서범(요셉)	200,000	박정순(안나)	70,000	안일순(가타리나)	50,000
김철수(요셉)	50,000	공재봉(마리아)	30,000	장수빈(소피아)	50,000
최정수(루시아)	50,000	지혜영(요안나)	100,000	이정용(안토니오)	30,000
이요자(오틸리아)	50,000	김태화(크리스티나)	60,000	이길순(수산나)	30,000
오숙녀(아가다)	50,000	장언년(마리아)	70,000	유점순(수산나)	10,000
김화순(안젤라)	100,000	이민 (시몬)	50,000	홍인지(비비안나)	20,000
이인균(요셉)	100,000	오신자(알비나)	50,000	홍안례(아녜스)	30,000
조예행(요셉)	100,000	박봉수(바오로)	50,000	정영학(대건안드레아)	50,000
양승덕(요셉)	20,000	이미정(안나)	70,000	김인수(베토)	100,000
김순자(안나)	20,000	함영태	200,000	황민선	50,000
박유희(베르나르도)	50,000	조완희(마르코)	100,000	이원용(안토니오)	100,000
김말례(마리아)	30,000	김대연(베드로)	50,000	장대환	50,000
최정화(가브리엘)	100,000	박성근(안드레아)	50,000	강효식(이냐시오)	100,000
김은영(올리아나)	70,000				
소계	2,470,000	소계	2,410,000	소계	2,020,000
총 계		85건		6,900,000	

◆ 본 당 재 정 현 황 ◆

◆ 주간 재정 현황 (10/15 ~ 10/14)

수 입		지 출	
과 목	금 액	과 목	금 액
교무금	3,695,000	행사비	7,470,000
감사헌금	1,470,000	예비자교육비	400,000
건축헌금		청소년활동지원비	880,000
주일헌금 (건축헌금/2차)	2,146,450	청소년행사지원비	3,000,000
	991,895	신학생피정	50,000
미사예물	1,210,000	소모품비	178,480
특별헌금	494,395	잡비	11,000
가을소풍후원금	1,960,000	시설영선비	330,000
		교구공납금	5,000,000
		특별헌금	494,395
합 계	11,967,740	합 계	17,813,875

◆ 주간 감사헌금 및 건축헌금

김근성 10만	익명 5만	박민숙 5만	광고 4만	익명 3만

◆ 어르신 가을소풍 후원금

평단협회장	비타 500 음료	안영호 5만		

◆ 미사 참례 현황 및 전례, 청소 구역

월일	총 신수	18시	07시	교중	19시	기타	합계	참석율
10/21	3,194	234	115	318	130	35	832	26.0
10/14	3,192	200	145	314	130	39	828	25.9
차주 교중미사 전례		11월 4일(주일) - 26구역						
청소구역		11월 2일(금) - 5구역, 6구역						

☞ 9월 전입교우 (본당 가족 되심을 진심으로 환영합니다)

NO	성명	세례명	가족수	이전본당	지역/구역
1	박영석	필립보	4	의정부 퇴계원	3지역10구역
2	김나리	카타리나	1	수원 장호원	6지역26구역
3	김남순	헬레나	1	수원 광남동	3지역11구역
4	심전숙	보나	1	수원 평택	2지역8구역
5	송성호	아벨	1	복음화국	9지역27구역
6	박상철	시몬	1	군중교구	6지역26구역

☞ 9월 전출교우 (안녕히 가십시오)

NO	성명	세례명	가족수	전출본당	비고
1	박훤	니콜라오	2	광남동	
2	윤태열	이레네오	1	이현본당	

◆ 매 주일미사 참여는 신자의 기본이며 의무요. 권리입니다.◆

◎ 교우와 거래 합시다 ◎

<p>우리맛집 동태탕, 낙지볶음, 갈치조림 열무비빔국수 외 (장리 92-8) 예약 환영 ☎881-3651/010-7301-3569 박세훈(미카엘) 김금순(수산나)</p>	<p>우리한의원 왕뜸,만성통증,보약,소아,피부,비만 홍문사거리 롯데리아 맞은편 885-7975(부부한의사) 이상빈(가브리엘) 한송이(미카엘라)</p>	<p>법무사 안준 사무소 부동산등기, 민사사건, 무료상담 등 위치 : 홍문리 우리은행2층 ☎ 886-0053 안 준(바오로)</p>
<p>성실 공인중개사 아파트,원룸,상가,주택,토지/임대,매매 위치:하동 405-4 로타리 (동양건재 옆) ☎010-9052-3963 유홍식(요왕) 조성실(미카엘라)</p>	<p>치어스 여주 중앙점 피자,치킨,맥주 등 50 여종 ☎886-7139/010-2458-7139 박 혜 숙(로마나)</p>	<p>명지대 청도 태권도장 유치부,초등부,중고등부,성인부 유치부 별도수련,중.고 체대 입시반 885-8777, 010-3792-8772 김 낙 현(바오로)</p>
<p>이스턴 학원 초등영어 원어민 수업, 초중고 보습 ☎ 881-1233/중앙프라자 3층 이 선 화(아가다)</p>	<p>해님유치원 - 신나는 교실 행복한 어린이 - 위치:월평로11(구 월송리 326) ☎ 885-5484/010-5326-5484 이주현(이레네오) 김용분(효임골롬바)</p>	<p>현대자동차 신여주 판매 대리점 기아·쌍용·삼성·쉐보레 차량판매 ☎ 010-5271-0406 권 일 영(안드레아)</p>
<p>예술의전당 미술학원 디자인,만화,회화, 입시전문 (예중,예고,미대,진학전문) 여흥동사무소옆 2층 홍익대학교 대학원 동문학원 ☎885-6265/010-2794-7603 차한별(안토니오) 강성재(유스티나)</p>	<p>두부 만드는 사람들 두부, 콩국물, 식혜, 청국장 여주시 여흥로 11번길 59 ☎882-6693/010-4048-4920 허 선 자(루치아)</p>	<p>도밍고 농장 생산품목:쌀,매실,아로니아,대추 흥천면 울곡리 369-21 ☎010-5287-8441 백규현(도밍고) 이정희(글라라)</p>
<p>공공형 셋별어린이집 - 엄마姆 사랑처럼 행복한 보육 - 위치:여주시 여흥로 25번길(하동) ☎ 885-3007/010-5029-3806 이 현 숙(마리안나)</p>	<p>참조은재가복지센터 거동이 불편한 어르신 및 장애인분들 도와 드립니다. 여주시 신록1길 34-11(천송동) ☎ 010-4646-0483 강경선(에비자) 백규현(도밍고)</p>	<p>여주 태평양약국 하동 250-4번지 (21세기 병원 건너편) ☎ 886-6003~4 계형근(프란치스코) 문우현(율리아)</p>
<p>재능유치원 우리아이 첫 번째 학교 여주시 세종로237번길35 (낙원주택 단지내) ☎ 031-882-1475 이순자(유리안나) 장학진(안드레아)</p>	<p>다산하늘센터 중증장애인 거주시설 강천면 섬강로 229-1 ☎ 010-2775-9757/031-885-7771 정 현 우(세레자요한)</p>	<p>해님어린이집 - 엄마와 같은 마음으로 우리의 미래 어린이를 사랑합니다.- 위치:여주시 월평로11(구 월송리326) ☎ 031-886-5484/010-3358-0466 김 성 분(바울리나)</p>
<p>푸르넷 영어 영어, 보습 교육청 방면 전화국앞 ☎ 010-2120-2376 김 지 현(젼마)</p>	<p>황금뽕 간짜장, 짜장, 짬뽕의 명가 정통중화요리, 특선요리 완비 ☎ 031-883-9222/886-9222 이영걸(프란치스코) 민정윤(베네딕타)</p>	<p>형제유통 집단급식소, 식품판매업 여주시 세종로 13번길(홍문동) ☎ 031-881-3405, 883-3405 884-3405 권 용 기(라파엘)</p>
<p>카페수다 커피/음료/전통차/빵/수제케이크 오학 하나로마트 옆 신도브레뉴 교차로 ☎ 070-7758-7979 정 은 미(카타리나)</p>	<p>벨라 프렌즈 오카리나 교습소 여주시 청심로 196(상리 CU 2층) ☎ 010-3857-1712 이 정 효(벨라뫼타)</p>	<p>마리플레르 꽃다발/꽃바구니/화분/화환 주문 플라워 레슨 문의 환영 여주시 현암로 26, 1층 ☎ 031-885-8488/010-7490-8488 김 혜 영(마리아)</p>

		가톨릭정형외과		박근석·김진휘 내과	
정기에탁금 12개월 2.5%, 18개월 2.6%, 24개월 2.7% 동수원신협(영동로지점) ☎ 031-206-5915		통증클리닉 특수물리치료실 운영 영동중심상업지역 미네시티클리닉센터 3층 ☎ 273-7500, 7501 원장 유정남(이냐시오)		무통(수면) 위, 대장내시경검사 공단 성인병, 암검진, 종양검진 영동4거리 망포역 4번 출구 앞 ☎ 204-0033, 204-0039 의약박사 박근석(요한) 내과 전문의 김진휘	
에이플러스익스프레스	서울美피부과	중화요리 팔션	정산서예실		
포장이사 / 기업이사 에어컨 설치 / 입주청소 교우가정할인우대 수익금중 일부는 수원교구 사회복지회 후원금으로 사용 ☎ 031-239-9000 010-4429-9766 김병주 베드로	아토피/여드름/기미 치료 영동동 995-2 미네시티 301호 (영동역 1번출구 5분 외환은행 건물 3층) * 주보지참시 미용치료 할인 적용 ☎ 031-203-0333 원장 권용현(바오로)/피부과 전문의	특급호텔 주방장의 손맛을 팔션에서 제대로 만나실 수 있습니다 주문예약·신속배달 영동1동 동사무소 앞 ☎ 202-1060	한글·한문·전각 영동역아이파크 상가 318호 ☎ 010 3311 1556 정산 한갑수(수산나)		
수원한박사논술학원	대한민국 1등 과외 에듀비비				
(중·고)인문·자연논술 고1 전과목내신/(중·고)국영수 동수원세무서사거리 원장 한광중박사(대건안드레아) ☎ 070-8803-8020	2018 대한민국 교육서비스 브랜드 대상 소비자만족지수 1위, 고객감동경영대상 초/중/고일반인 전과목 과외 특별이벤트:원어민 전화영어 제주도 여행권 무료 상담 후 편하게 결정하세요 김현철(스테파노) 010-9387-2553				

※ 축일 하합니다

금 주 (10/28~11/3)	다음주 (11/4~11/10)
시몬(10/28) : 한광언, 현재열, 안재열 마리아콘솔라따(11/1) : 윤귀영 솔로몬(11/1) : 신민우 레오니아(11/1) : 박순옥 올리아나(11/1) : 이규희 오스만나(11/1) : 이연호 리나(11/2) : 최난희 실비아(11/3) : 임신자, 안지원, 서경희, 김혜주, 한 선분, 한양희 빅토리노(11/3) : 노광식	캐롤린(11/4) : 김민선 가롤로보로메오(11/4) : 현병욱 엘리사벳(11/5) : 박혜진, 한현숙, 조해경, 전경림, 김 경자, 박정숙, 이종분, 정정례, 이영희, 김경현, 박미예, 한기연 로사리아(11/7) : 김나연 테오도로(11/9) : 박희원 알렉산더(11/9) : 최우진 레오(11/10) : 방인규

천주교를 알고자 하시는 분은 이웃 천주교 신자들 또는 사무실에 문의하십시오.

미사	월	06:30	<h2 style="margin: 0;">영통성령성당</h2> <h3 style="margin: 0;">(그리스도의 어머니)</h3> <p style="margin: 0;">17103 경기도 용인시 기흥구 예현로 41</p> <p style="margin: 0;">다음카페 : 수원영통성령성당</p> <p style="margin: 0;">매일 첫목요일 저녁미사 후 성시간</p>	주임 신부 : 김한철(율리아노) 보좌 신부 : 안요한(요한시도) 총 회 장 : 황수진(배 다) 연 령 회 장 : 정갑수(요한세례자) 010-5258-7365 사 무 실 : 031-205-9441 F A X : 031-205-9442 성모유치원 : 031-273-1123
	화,목	10:00, 19:30		
	수	06:30, 10:00		
	금	10:00, 19:30		
시간	토	10:00		
	주일	16:00(토) 노블카운티		
		토요일 저녁 주미미사 19:30		
		09:00 (성인)		
		11:00 (교중)		
		16:00 (어린이)		
19:30 (청년,학생)				

가톨릭 교회가 술이나 담배를 허용하는 이유가 궁금합니다.

성경은 향락주의를 경고하지만 이는 결코 인간의 먹거리를 간섭하는 것은 아닙니다(로마 14,3 참조). 오히려 “먹거나 마시는 일로” 아무도 심판하지 말 것을 당부하고 있지요(골로 2,16).

믿음이 약한 이를 기꺼이 받아들이고 예수님처럼 먹고 마시는 일에 온전히 자유롭기를 권하는 주님께서는 우리 모두가 진정 외적인 것에서 해방되어 하느님을 만나기 원하십니다. 때문에 “손대지 말라. 맛보지 마라, 만지지 마라”(골로 2,21)하는 일이야말로 아무런 가치가 없는 일임을 분명히 밝힙니다.

하느님께서는 인간이 감사하게 먹는 행위라면 술을 마시는지 금연하는지 따지지 않으십니다. 다만 얼마나 사랑하며 살고 있는지를 물으시지요. 흑 전교를 할 때, 가톨릭교회는 “술 마셔도 괜찮고, 제사도 지내고, 담배는 자유예요”라는 말을 하지 않습니까? 자칫, 가톨릭교회는 무엇이든 허용하고 아무 것이나 다 받아들이는 종교로 오인을 받게 할 우려가 있으니 삼가기 바랍니다.

마치 유교적 제사를 계승한 종교쯤으로 여기게 하고 기도가 염불인 양 헌금이 복채처럼 인식되는 일이 있다면, 이야말로 우리를 위해 자신을 산 제물로 바치신 예수님께 민망하고 ‘죄스러운’ 모습이라는 것을 잊지 않기 바랍니다. 음식은 부차적인 삶의 취향일 뿐입니다. 그럼에도 주님께서 주신 몸을 아끼는 마음으로 금연하고 절주하기를 권해 드립니다.

- 장재봉 신부, <소곤소곤 이게 정말 궁금했어요> 중에서

○ 전입 교우 (10.17 - 10.23)

성명/세례명	주소	지역/구역/반

*전입 오신 교우께서는 사무실에 주임신부님 면담을 신청해 주시기 바랍니다. (면담 : 평일 미사 후, 주일미사 후)
또한 사무실에서 교패를 가져가셔서 문 앞에 붙여주십시오.
*지역장, 구역장, 반장님들의 기도와 돌봄을 당부 드립니다.

○ 전출 교우 (10.17 - 10.23)

성명/세례명	전주소	전출 분당
김예슬 아네스	현대P 108 - 1601	성남 분당
국정수 에스테르	센트럴 304 - 1501	화성시 향남
조원동 요한	동아 714 - 1503	웅인 남사

*그동안 분당 공동체에 함께 해주셔서 진심으로 감사합니다.
가시는 곳에서도 주님 은총 안에 복된 신앙생활 하시길 기도합니다.

○ 본당내 구역 · 반 이동 (10.17 - 10.23)

성명/세례명	전주소	변경 주소

○ 기도 지향 안내

구역	이름	세례명	지향
서천아이파크	천순자	데레사	파킨슨
벽산 1	이장훈	요아킴	
태장	박선보	엘리사벳	
삼정	이미혜자	도미니카	

*본당 공동체의 기도가 필요한 교우들께서는 사무실에 연락 주시면 후보에 공자하여 정성을 모아 함께 기도하도록 하겠습니다.

○ 전출교우 교적 정리 안내

- 교회가 정한 지침에 따라 천주교 신자는 거주지 관할 분당에 교적을 두어야 합니다. 따라서 이사하시는 분들은 미리 교적정리를 하셔서 분당 신자관리나 통계 처리에 차질이 없도록 해주시기 바랍니다.(반드시 본인이 요청, 개인 정보 수집이용제공 동의서를 작성해주셔야 하기 때문에 지역장, 구역장, 반장 등 대리인 요청 불가능)

○ 본당내 이사 세대 주소 변경

- 교회가 정한 지침에 따라 천주교 신자는 거주지 관할 분당에 교적을 두어야 합니다. 따라서 이사하시는 분들은 미리 교적정리를 하셔서 분당 신자관리나 통계 처리에 차질이 없도록 해주시기 바랍니다.(반드시 본인이 요청, 개인 정보 수집이용제공 동의서를 작성해주셔야 하기 때문에 지역장, 구역장, 반장 등 대리인 요청 불가능)

연원 **예원한의원**
YEWON KOREAN MEDICAL CLINIC
☞ 교통사고, 근육통, 관절통, 보약
다이어트, 여성질환, 산후조리
웅인시 기흥구 서천동 366
(영통성령성당 옆, 파리바게트 2층)
☎ 031) 206 - 1275
원장 황예원 (다미아나)

하연과학실험소
교과실험 + 응용실험 + 토론편학습
유치단계에서 초등6학년까지
☞ 예비중학, 6학년과정,
중학 전체과정 포함
영통뜨란채 정문 상가 2층
☎ 010-9429-9870
박혜영 (루시아)

동수원신협 「영통지점」
☛ 정기 예탁금 12개월 2.5%
☛ 정기 예탁금 18개월 2.6%
☛ 정기 예탁금 24개월 2.7%
교우 여러분과 함께하는 동수원신협(영통지점)
태장사거리 파리바게트 옆 1층(망포동 328-12)
☎ 031) 203 - 7138

서울미피부과
아토피/여드름/기미 치료
☞ 영통동 미네시티 301호
(영통역 1번출구 외환은행 3층)
☎ 203-0333
피부과 전문의: 권용현(박오로)
*주보지참시 미용치료 할인

엄지민물매운탕
1급수에서만 서식하는
민물고기만 요리합니다.
잡고기 매운탕, 메기 매운탕
배가사리 매운탕, 쏘가리 매운탕
어죽(점심)
☎ 203-2581, 010-3754-7409
민경춘(베드로) 이정복(율리안나)

짜짜루(중화요리)
영통 + 망포동 + 서천동
- 전지역 배달 가능 -
▶ 연회석 완비
평일: 밤12시~일요일:9시까지
☎ 205-7979
202-7878
동유림(마리아)

현치과
HYUN Dental Clinic
보험인플란트 / 보험틀니
보철치료/치주치료/소아치료
☞ 영통성령성당 옆 농민마트 2층
☎ 202-1215
원장 : 김준호(빅토르)

◎ 운동 동아리

동아리명	단 장	전화번호
마니피캇 족구단 (매주 토,14시)	단장: 강태석(안토니오)	010-9880-1385
	총무: 최종한(요한)	010-4288-7385
마라톤 선교회 (매주 토, 주일 08시)	회장: 임종기(프란치스코)	010-9038-7649
	총무: 백승원(요한보스코)	010-9354-6928
성모산악회	회장: 주화종(요아킴)	010-6432-5928
	총무: 김종식(요셉)	010-9889-7335

*신앙 안에서 체력도 증진하고 선교와 친교를 나누는 단체가 될 수 있도록 부탁드립니다.

◎ 성모산악회 11월 산행

- 산행지 : 지리산 뱀사골 단풍산행
원점회귀 산행
- 일시 : 11. 10(토), 08:30 성당 출발
- 회비 : 30,000원 (김밥, 생수 제공, 준비물 - 도시락
산행 후 저녁(뒤풀이 별도)
(농협 351-0935-3783-13 김종식)
- 문의 : 총무 김종식 요셉 010-9889-7335
- * 선착순 마감, 입금자 우선, 참석 불가시
3일전 11. 7(수)까지 통보주신분엔 한하여
환불해 드리며 연락후 입금 부탁드립니다.

◎ 사회복지분과 활동

- 노인 무료 급식 봉사 - 분당 교우 돕기
- *사회복지 봉사 함께 하실 분, 회원 모집합니다.
사회복지분과장 박영숙 에밀리어나 010-3412-0269
- ▷ 후원 계좌 : 신한 131-015-251464
천주교유지재단(성령성당 사회복지)
- *후원금은 도움이 필요한 곳과 어려운 이웃들을 위해 쓰여집니다.

◎ 전례 봉사 구역

날짜	구역
11. 4(주일)	SK뷰, 라온
11. 11(주일)	벽산1, 태장, 삼정
11. 18(주일)	벽산2, 마젤란, 수자인
11. 25(주일)	영통주택

◎ 청춘노인대학2018년 2학기 식사 봉사

날짜	구역	날짜	구역
11.1(목)	서천SK	11.8(목)	뜨란채
11.15(목)	흙타운, e편한	11.22(목)	망포IP

◎ '빛과 소금' 장학재단

- 목적 : 영통성령성당 장학재단은 사회선교 차원에서 장학금을 지급하여 우리 사회의 빛과 소금이 될 인재양성에 기여하려 하니 많은 후원과 기도를 부탁드립니다.(기부금 영수증 발급 가능)
- 후원 계좌 : 신한 131-015-199087 천주교유지재단

- ◎ 본당의 모든 단체들은 사용한 회합실 정리를 꼭 해주시고 전등과 난방기 끄기, 창문 잠그기 등을 점검해주시기 바랍니다.(부주의한 전력 낭비 줄이기 - 주임신부

<p>민속 떡 방앗간</p> <p>떡의 명가! 맞춤떡 전문 고사떡, 잔치떡, 돌백일, 생일케익 편육 수육 돼지머리 고추방아 ☞ 망포아이파크 맞은편 상가 우계영(베드로) ☎ 202-7828, 010-5491-0629</p>	<p>아파트 매각-한결법률경제주</p> <p>살구골 7단지 현대 아이파크 38평형-2억9천 45평형-3억3천6백 감정가-4억1천7백 감정가- 4억8천 전국매물 무료검색 www.kqgm.co.kr ☎ 010-4941-8939 조명두 (네레오)</p>	<p>플러스 인테리어</p> <p>PLUS Interior 031_205_5535</p> <p>김민철[안드레아] 이경진[로사리아]</p>	<p>버팀병원</p> <p>관절 · 척추 · 검진 · 야간진료 병원장 : 박준수(이사약) 수원점 오산점 1661-0032</p>
<p>NAVER 우리법골 네이버 검색창에 검색해보세요.</p> <p>꽃사랑 우리법골 ☞ 자연골, 비폴렌, (화분) 프로폴리스, 로알제리 ☎ 010-4725-7992 양희현(요한) 이윤진(요안나)</p>	<p>양씨부엌(족발)</p> <p>· 신선한 된(족)으로 매일 삶아요! · 족발 / 코다리 조림 / 쟁반국수 ☞ 망포동 먹자골목(수자인 후문) ☎ 205-9009 양창식(야코보)</p>	<p>소문난 대구 왕뽕찜</p> <p>김경자 소문난 대구 왕뽕찜 대구뽕찜 / 아구찜 쭈꾸미볶음 / 탕지리 전문 ☞ 영통동 1003-8번지(영일중학교 옆) ☎ 205-1119, 010-7336-6730 윤효승(베네딕토), 성백련(실비아)</p>	<p>서울연치과</p> <p>임플란트/심미보철/치아교정 충치치료/신경치료/치주치료 치아미백/치아성형/라미네이트 ☞ 망포동 골든스퀘어 2층(망포역 3번출구) ☎ 206-2804 원 장 : 김민수(티모테오) 부원장 : 유지연(마리나)</p>

○ 10월 구역별 형제 기도회

지역	구역	구역장	일정 및 장소
1	영통주택	김한일 대관안드레아	
	현대		
2		국종만 라파엘 (지역장)	
	진덕	문복수 요셉	10.13(토) 19:00 김용삼 마르티노 닥
	서광	백건하 안토니오	10.27(토) 18:30 천보현
	성지	이해민 베드로	
3	동아	박이주 안토니오	
	서천 SK	진종현 아브라함 (지역장)	10.19(금) 20:20 진종현 아브라함
	서천아이파크 / 주택	오광근 아고보	
4	서천 효성	조종일 가브리엘	
	풍림	김연수 스테파노 (지역장)	
	대림	김호연 미카엘	
5	영통 효성	강석기 루도비코	
	뜨란채	이종근 안젤로 (지역장)	10.21(주일) 17:20 유치원 2층
	흙타운	백웅광 베드로	
6	e편한세상	최성규 바오로	
	망포아이파크	최사훈 안드레아 (지역장)	
	중앙	이명호 스테파노	
	임광		
7	SK뷰	김유주 알로이스요	
	라 은	안성현 필릭스	
	지역장	최도관 대관안드레아 (지역장)	
	벽산 1		
	태장	신성수 토마스모어	
	삼정		
7	벽산 2		
	마젤란	차동훈 베드로	10.24(수) 20:00 유치원 2층
	수자인	임광윤 다니엘	10.13(토) 수자인 커뮤니티

○ Lux Meal(룩스 메아) 기도 모임

① 화요일 저녁미사 후 ② 금요일 10시 미사 후
- 대상 : 중고생과 청년 자녀를 둔 어머니들

○ 우리들의 정성

*주일헌금 : 6,146,850 *교무금 : 6,650,000
*감사헌금 : 오혜령 500,000 이종복 100,000
한인경 100,000 조영우 50,000

○ 재정 현황 : 10. 17 (수) - 10. 23(화) (단위: 원)

세 입 부		세 출 부	
교무금	6,650,000	전교비	122,000
주일헌금	4,475,850	단체보조비	325,000
특별봉헌금	1,671,000	행사비	-414,950
감사헌금	750,000	예비자교육비	200,000
기타수입	1,200,000	봉사자교육비	100,000
		청소년교육비	190,750
		청소년활동지원비	1,850,000
		성소개발비	-233,020
		소모품비	214,000
		차량유지비	100,000
		수수료수선비	954,500
		교구공납금	11,810,000
		특별헌금	1,671,000
계	14,746,850		16,889,280

○ 지하 주차장 진출입시 당부 드립니다!

*흙타운 아파트 방향에서 지하 2층 주차장으로 들어올 때와 주차장에서 밖으로 나갈 때 좌회전을 할 경우 매우 위험하니 반드시 우회전으로 진출입을 하도록 주의를 기울여 주시기 바랍니다.

○ 주일 4시 어린이미사 전후(2시부터 5시까지)엔 아이들의 안전을 위해 성당 마당에 주차를 금지하오니 지하 주차장을 이용해주십시오.

○ 지하 주차장과 성당 입구 철문은 오후 10시에 문을 닫고 잠급니다. 주차하실 때 유의하세요.

❖ 제 17회 본당의 날 ~ 성경축제

- 일시: 10월 28일(주일), 오전 10시 30분 ~ 오후 2시 30분
- 장소: 영통성요셉성당 내
- 내용: 기념미사 / 성경골든벨 / 점심식사 / 뮤지컬 사도베드로
- 행사일정

구분	시간	장소
신자 집결	10:20까지 입당 완료	
기념 미사	10:30 ~ 11:30	대성전
성경 골든벨	11:30 ~ 12:30	성당 마당
점심 식사	12:30 ~ 13:00	B1 대강당, 교육관1,2층
뮤지컬 공연 관람 (사도베드로)	13:00 ~ 14:30	대성전
시상 및 폐막 (개인, 단체 시상)	14:30	대성전

- 주일미사: 토요일 저녁 7시30분 미사와 주일아침 10시 30분 미사
두 대의 미사만 봉헌 됩니다.
- 주일미사는 10시 20분까지 입장 완료해 주세요.
- 점심식사 배식은 지하1층 대강당 입구와 교육관1층에 준비됩니다.
식사장소는 지하1층 대강당과 교육관 1,2,3층 교리실입니다.
식사후 식판은 배식대로 가져다 주십시오.
- 성경골든벨 푸집한 상품과 뮤지컬 공연 후 기념품 준비되어 있습니다.
- 부대행사: 초등부, 중고등부 자체 골든벨 게임 운영 (11:30-12:30)
장소: 교육관 1층 소강당 1, 2.

“미사에 참례하는 영혼과 동행하는 수호천사는 얼마나 기쁘겠습니까?”(성 요한 마리아 비안네)

▣ 함께 기도해 주세요.

➤ 사무실에 신청해주세요! (매월 마지막 주일까지) ➤ 게재 기간 = 기본 1개월

성명	세례명	지향	성명	세례명	지향
박종윤	안드레아	은총	소예정	다비타	퀘유
천옥희	아네스	은총	조건성	프란치스코	퀘유
이혜진	베로니카	은총	하임석		퀘유
이지수	바오로	은총	윤금옥	스텔라	퀘유
김광수	사도요한	은총	김남희	수산나	퀘유
정은정	마리아	은총	김주연		치유
이창호	바오로	은총	전은하	마리아	치유
손주형	루시아	은총	강서준	니콜라오	치유
윤성호		은총	김유진		치유
김은수	요셉	건강	김모경		치유
이주혜	세라피나	건강	공용환		치유
강신애	마리아	건강	윤경수	요셉	건강
임경열	베드로	건강	김봉순	마리아	건강
윤민지	글라라	건강	김나연	울리아	냉담회두
지영주	마리아	냉담회두	유정현	이레네	냉담회두
이희은	글라라	은총	이순재	젬마	건강

▣ 축일을 축하드립니다.

10. 29.~ 11. 3.

성명	세례명	일	성명	세례명	일
김태경	제노비아	10.30.	이서현	실비아	11.3.
김지수	루실라	10.31.	임원정	실비아	11.3.
박영미	울리안나	11.1.	홍란영	실비아	11.3.
오재선	요안나	11.2.	이금주	실비아	11.3.

<p>서울연치과 임플란트, 충치치료, 치아교정, 심미보철, 신경치료, 잇몸치료 등 영통구 망포동 322-3 골든스퀘어2층 (분당선 망포역 3번출구 연결) ☎ 031-206-2804 김민수(티모테오), 유지연(마리나)</p>	<p>반찬가게 [꿈꾸는 밥상] 국. 찌개. 밑반찬. 젓갈. 각종김치. 즉석반찬 명절. 제사음식도 해드립니다. 주공9단지 내 나상가 101호 ☎ 202-2130. 010-7292-6035 진영매(마리아), 신영옥(세례자요한)</p>	<p>서울미피부과 아토피/여드름/기미 치료 영통동 995-2 미네시티 301호 (영통역 1번 출구 ABC마트 건물 3층) 미용치료시 주보 지참해주세요! ☎ 031-203-0333 권용현(바오로)원장/피부과전문의</p>
---	---	--

“미사 참례를 위한 발걸음 하나하나를 천사들이 세고 있습니다.”(성 아우구스티누스)

■ 우리들의 정성

교무금	주일헌금 1차	주일헌금2차	부채상환기금
2,660,000	1,749,000	688,000	1,518,000

■ 주일미사 참례 인원: 811명

■ 현 시재와 부채현황 (단위: 원)

현 시 재		부 채 현 황	
보통 예금	145,828,486	무이자예탁금	1,076,872,673
		교구미지급 공납금	767,425,000
예탁금 예치금	53,843,634	신협 차입금	1,110,000,000
		교구차입금 (토지)	220,800,000
합계	199,672,120	부채 합계	3,175,097,673

■ 성소후원금 (10.15.~10.21.) (단위: 원)

성명	금액	성명	금액
곽은경(마리아)	10,000	김년숙(가타리)	10,000
양갑석	20,000	우성규(미카엘)	10,000
이영범	30,000	전용하(바실리오)	20,000
최은미(로사)	20,000		

■ 건축헌금 (10.15.~10.21.) (단위: 원)

성명	금액	성명	금액
강시봉(루파)	20,000	고차생(사도요한)	100,000
곽은경(마리아)	20,000	김년숙(가타리)	50,000
김정훈(미카엘)	100,000	김제웅(베드로)	50,000
김진영(세바스찬)	150,000	박준표(요한)	200,000
박희경(로사리아)	10,000	양갑석	60,000
우성규(미카엘)	70,000	이영훈(노엘)	50,000
이영범	100,000	장순옥(벨라렛)	50,000
조영동(루치오)	50,000	최영근(시릴로)	50,000
피상주(바오로)	30,000	익명	750,000

■ 감사헌금 (10.15.~10.21.) (단위: 원)

성명	금액
김원일(요한)	100,000
김은진(안나)	100,000
이호준(마티아)	50,000
최중범(토마스아퀴나스)	100,000

■ 본당의 날 후원금(10.15.~10.24.) (단위: 원)

성명	금액
배선목(테오도로)	300,000
안성민(미카엘)	100,000
김성순(야고보)	500,000
강태순(마리아나)	100,000
안정현(수산나)	20,000
연윤모(안드레아)	200,000
최은미(로사)	200,000

연우심리연구소 경기지부

상담 : 학습상담, 진로상담, 가족상담
개인상담, 부부상담, 집단상담
아동상담(미술치료), 심리검사
교육 : U&I 학습상담전문가 교육
(대상 : 교사 및 상담관련종사자)
부모교육, 청년의사소통, 학습능력향상
진로탐색, 동기부여, 자아능력개발
리더십, 사티어의사소통 프로그램
☎ 031-266-9802, 9803(영통입구)



재활·요양·투석·한방·치매
뇌졸중(중풍)·산재/자보
용인시 기흥구 흥덕지구
이마트 맞은편 ★교우우대★
한상우(미카엘) ☎ 010-5520-1400

+ 다 원 약 국

영통동 968번지
동보신명상가 204호

김경희(베로니카)
☎ 031-203-0254

“미사에 참례하는 영혼과 동행하는 수호천사는 얼마나 기쁘겠습니까?”(성 요한 마리아 비안네)

☐ 전입 교우 ☑ 환영합니다.

☞ [집축복 또는 전입면담 신청을 사무실에 해주시기 바랍니다.]

세대주 성명(세례명)	교우	직전 교구·본당	구역
이영주(에스텔)	1	대전/천안신부동	주공8-4
우동균(마르코)	1	군중/병사세례	주공8-1
이해승(니콜라오)	1	군중/병사세례	동보
석재호(프란치스코)	4	수원/원천동	주공8-3
박서영(울리안나)	1	청주/봉명동	주공5-3
계	8		

☐ 전출 교우 ☑ 안녕히 가십시오.

세대주 성명(세례명)	교우	사시던 곳(구역)	가시는 교구·본당
김윤호(알베르토)	3	기타	수원/정자동주교좌
계	3		

☐ 지역별 전례 및 본당청소 배정

주일 전례 담당 지역 및 일자		청소 담당 지역 및 일자
10/28	야고보 (주공9/롯데)	11월 10일(토) (주공9/롯데)
11/4	베드로 (신성/신안/쌍용/진흥)	11월 16일(금) 베드로(신성/신안/쌍용/진흥)

☐ 초등부주일학교 자모회: 초등부 주일학교 간식 봉사자

10/28	본당의 날.	11/4	홍정희(리드비나), 강민경(마리아), 이현주(데레사), 서인혜(마리아), 명지혜(그라체), 한나리(울리아나), 승하정(마리안나), 김미혜리(까리파스), 이선영(릿다), 최지원(데레사)
--------------	--------	-------------	---

☐ 교중미사 제물 봉헌자 신청 안내

- 주일 11시 미사 때 빵과 포도주를 봉헌하는 제물봉헌 예식에 참여하실 분은 2층 로비 신청란에 일자를 기록해 주세요.

- 문의(여성소공동체 회장): ☎010.6606-8225

☐ 성소후원회 회원미사: 11/4(주일) 오전8시

- 성소자를 후원하는 분들을 위한 미사입니다.

☐ 성시간: 11월 8일(목) 저녁8시

☐ 본당 내 주차 안내

- 성당 마당 및 지하 주차장에서 절대 서행
- 차량에 성당 주차스티커 부착.(앞창 우측하단)

☐ 성모회(밀알장터) 판매 및 회원 모집 안내

- 추천상품: 인제(아카시아)꿀, 잡꿀, 매실청, 미역, 김 다시마, 참기름, 들기름, 닭갈비, 찞不理 등

- 진도산 흑미, 녹미 신청 주문 받습니다.

- 김장용 새우젓, 멸치액젓, 까나리액젓 주문받습니다.

- 사무실 또는 밀알장터로 주문해주세요.

- 문의(성모회 회장) : ☎010.5254-2179

☐ 본당 김장김치 판매 주문 받습니다.

- 10Kg 단위 신청, 가격은 추후 공지하겠습니다.

- 주문 및 접수(선착순 500Kg): 사무실

<p>천사상조[후불제]</p> <p>예고 없는 장례! 내 가족처럼 정성을 다하는 천사상조 전액 후불제 상품</p> <p>24시간 대기 / 긴급 장례상담</p> <p>교우에게 상품가격 10%DC 적용</p> <p>천사상조 대표 홍태현(요셉)</p> <p>☎ 010. 6260-9756</p>	<p>박근석·김진휘</p> <p>내과의원</p> <p>무통(수면) 위, 대장내시경검사 공단 성인병, 암검진, 종합검진 영통(망포역 4번 출구 앞)</p> <p>의학박사 박근석(요한) 내과 전문의 김진휘</p> <p>☎ 204-0033 / 204-0039</p>	<p>중화요리(배달)</p> <p>짜짜루</p> <p>냉면 전문</p> <p>동유림(마리아)</p> <p>☎ 031-202-7878</p>
--	---	---

“미사 참례를 위한 발걸음 하나하나를 천사들이 세고 있습니다.”(성 아우구스티누스)

성경통독 안내

제26호 2018. 10. 28.

영동성요셉성당

* 이번 주 읽을 말씀: 야고보서, 베드로 1서 . 2서

① 구성 (야고보서)

1,1	인사
1,2-18	믿음의 시험
1,19-27	말씀을 듣고 실천하는 일
2,1-13	가난한 사람과 부유한 사람
2,14-26	믿음과 실천
3,1-12	말조심
3,13-18	하늘에서 오는 지혜
4,1-12	분쟁을 일으키는 욕정들
4,13-5,6	부자들에 대한 경고
5,7-20	맺음말

구성 (베드로 1서)

1,1-2	인사
1,3-2,10	선택된 백성의 거룩한 생활
2,11-3,12	세상 안에서의 그리스도인
3,13-5,11	고난과 영광
5,12-14	맺음말

구성 (베드로 2서)

1,1-2	인사
1,3-21	그리스도인의 소명과 마음가짐
2,1-22	거짓 교사들에 대한 경고
3,1-16	재림에 대한 가르침
3,17-18	맺음말

② 본문 안내

야고보서는 시련 가운데 있는 그리스도인의 실천적인 삶에 관심을 집중합니다. 그리하여 진정한 그리스도인으로서의 실천적 삶과 연관된 여덟 편의 지혜의 글이 야고보서 전편에 실려 있습니다(야고 1,2-18; 1,19-27; 2,1-13; 2,14-26; 3,1-12; 4,1-12; 4,13-5,6; 5,7-20). 저자가 이렇게 실천적 삶에 비중을 두는 이유는 당시 현실 도피적인 이원론적 영지주의로 인한 그리스도인의 피해를 바로잡기 위한 것이었습니다.

베드로 1서는 편지의 전형적인 주요 구성을 갖추고 있습니다. 첫인사가 담긴 머리말(1,1-2)과 마지막 인사가 담긴 맺음말(5,12-14)을 제외하고 본문은 크게 세 단락으로 나눌 수 있습니다. 첫 번째 부분(1,3-2,10)은 선택된 백성으로서의 거룩한 생활에 대하여, 두 번째 부분(2,11-3,12)은 세상 안에서의 그리스도인의 자세에 대하여, 세 번째 부분(3,13-5,11)은 고난을 넘어 찾아올 영광에 대해 다루고 있습니다. 저자는 그리스도인으로 살아간다는 것이 곧 어려움을 인내하고 기쁘게 받아들이는 것이기에 쉽게 절망에 빠지지 말라는 격려와 희망의 메시지를 전합니다.

베드로 2서는 재림과 종말에 대한 가르침을 담고 있습니다. 특히 주님의 재림을 부정하는 거짓 교사들의 주장을 반박하며 그들이 주장하는 오류에 휩쓸리지 말 것을 당부합니다. 그리고 재림의 때는 인간의 계산법으로 가늠할 수 없기에 언제 올지 모르지만 반드시 올 주님의 날을 기다리며 그날을 준비할 것을 권고합니다.

③ 성경 지식

▶ 야고보(야고 1,1)

신약 성경에는 야고보라는 이름을 가진 인물이 다섯 명 나옵니다. 제베대오의 아들이자 요한의 형 야고보(마르 1,19; 3,17; 사도 12,2), 알패오의 아들 야고보(마르 3,18), 예수님의 동기간인 야고보(마르 6,3; 갈라 1,19), 작은 야고보(마르 15,40), 사도 유다의 아버지 야고보(루카 6,16; 사도 1,13)가 있습니다. 교회의 오랜 전통은 야고보서의 저자를 예수님의 동기간 야고보로 간주합니다. 물론 오늘날의 학자들은 이 견해를 받아들이지 않습니다. 유다 역사가 요세푸스에 따르면 이 야고보는 예루살렘의 초대 주교로 돌에 맞아 죽음으로써 순교하였다고 합니다.

▶ 자유의 법(야고 2,12)

구약의 율법과 구분하기 위한 것으로 저자는 이웃을 사랑하는 것이야말로 율법을 완성하는 것인 동시에 인간의 자유가 최고의 형태로 발휘되는 것임을 강조합니다. 그러므로 자유의 법은 곧 사랑의 법입니다.

▶ **재림**(2베드 1,16)

예수님께서 제자들에게 언젠가 다시 오시리라고 가르치셨습니다. 이를 예수님의 재림이라고 합니다. 초기 그리스도인들은 주님의 재림이 임박했다는 희망을 지니고 있었습니다. 그런데 거짓 교사들은 주님의 재림 시기가 늦어지는 것에 대해 의혹을 제기하면서 사람들의 희망을 꺾으려 했습니다. 한 가지 분명한 것은 주님의 재림 약속은 반드시 이루어지리라는 것이며, 인간의 기준으로 볼 때 재림이 늦어진다고 여겨지는 것은 주님께서 사람들의 회개를 바라시며 참고 기다리신다는 뜻이라고 합니다.

▶ **천 년과 하루**(2베드 3,8)

재림이 늦어지는 이유를 설명하기 위해 베드로 2서의 저자는 시편 90편의 4절을 인용해 설명합니다. 즉, '주님께서서는 하루가 천 년 같고 천 년 이 하루' 같은 것처럼 주님의 시간 개념은 인간의 시간 개념과 다르기 때문에 주님 재림의 때를 인간의 기준으로 잴 수 없다는 것입니다.

▶ **주님의 날**(2베드 3,10)

하느님의 날은 심판과 멸망의 날인 동시에 구원의 날, 새 하늘과 새 땅이 실현되는 날이기도 합니다. 그날 그분께서는 악을 무찌르시고 죄인들을 심판하시며 하느님의 새로운 피조물을 세우실 것입니다. 그날 주님은 영광스러운 모습으로 오실 것입니다. 하지만 그날은 언제 올지 아무도 모릅니다.

4 성찰

야고보서의 저자는 그리스도교의 교의나 사상에 대해서는 전혀 언급하지 않습니다. 그의 관심은 오로지 실천적인 믿음에 있습니다. 가난한 이들에 대해 관심을 기울이라고 독려하면서 무분별한 부자들에게 대해 경고를 하고 나섭니다. 이웃을 향한 사랑이 행동으로 옮겨지지 않는 한 믿음은 이론에 불과할 뿐 아무 소용이 없다는 것입니다. "영이 없는 몸이 죽은 것이듯 실천이 없는 믿음도 죽은 것입니다."(야고 2,26)

이웃을 품어 주고 이웃을 위해 자신을 내어 주는 사랑의 실천은 믿음의 소중한 열매입니다. 나는 진정 나의 믿음을 실천으로 열매 맺고 있는지 생각해 봅시다.

5 말씀 기억하기

1. 야고보서에 나오는 가난한 사람들에 대한 관심 촉구와 무분별한 부자들에게 대한 경고는 나눔과 섬김이라는 실천을 통해 교회 공동체를 굳건하게 만들고자 한 저자의 의도입니다. 다음이 빈칸에 공통된 단어를 채우세요(야고2장).

"영이 없는 몸이 _____ 것이듯, 실천이 없는 믿음도 _____ 것입니다."

2. 야고보서에는 주님의 재림을 기다리는 그리스도인들이 땅의 귀한 소출을 기다리는 농부에게서 참고 기다리는 자세를 배우도록 권고합니다. 그 권고의 내용이 실린 아래의 빈칸을 채우세요(야고 5장).

“그러므로 형제 여러분,

주님의 _____ 때까지 참고 기다리십시오.

땅의 귀한 _____을 기다리는 농부를 보십시오.

그는 이른 비와 늦은 비를 맞아 _____이 익을 때까지

참고 기다립니다.”

3. 티토서는 앞으로 지역 교회를 맡을 티토에게 사목자로서 교회를 잘 이끌어 갈 수 있도록 여러 가지 구체적인 제언을 남기는 형식을 띠고 있습니다. 티토가 앞으로 맡아 이끌어 갈 교회는 어떤 섬에 있었나요(1테살 4장)?

4. 바오로는 도망쳐 나온 노예 한 사람을 필레몬에게 돌려보내며 그를 선처 해줄 것을 부탁하는 내용을 보냅니다. 이 노예의 이름은 무엇인가요(필레 1장)?

⑥ 마음에 와 닿는 구절 적기

성경 말씀을 읽으며 마음에 와 닿았던 구절을 적어보세요.

1.

2.

3.

주님 - 이 큰일을 하셨기에 우리는 기뻐 하 - 였 - 네-

■ 전례봉사 구역

주 일	구 역	구 역 장
연중 제 30주일(10/28)	대호 2	안길순 안젤라
연중 제 31주일(11/04)	대원 1	김은자 로사
연중 제 32주일(11/11)	오산 1	김재만 야고보

■ 청소 봉사

날 짜	구 역
2018년 10월 27일	벌음,대우2,오스카빌,오산2 남촌2
2018년 11월 03일	지역별 대청소
2018년 11월 10일	누읍,괘동,가수,대호1,대원1

■ 함께 기도해 주십시오

▶ 고통 중에 쾌유 기도를 필요로 하시는 분은 사무실로 연락바랍니다

전병희 (마리데레사)	김복환 (분도)	홍관익 (임마누엘)	정이순 (안나)
윤연상 (말타)	유수빈 (베로니카)	은명기 (안젤라)	이경호 (영희막달레나)
황숙자 (데레사)	김영순 (로사)	곽자영 (마리아)	최영자 (발비나)
김영자 (아녜스)	한진 (스테파노)		

■ 금주의 전입가정을 환영합니다.

세대주	전분당	구역반	가족
김현숙	은계동	기타구역	3
이치수	균종교구	정림구역	1

■ 우리들의 정성 (10/15~10/21)

주일 헌금	10월 21일	2,782,000
전교주일 특별헌금	10월 21일	1,116,400
감사헌금	서향택	500,000
	나명자	100,000
	오명숙	30,000

■ 교무금 2,734,000원

오춘옥(11~12월)원채목,김영례,김태용(10~12월)박미자(1~12월)강정운,나명자,유애림,이소림,하양균,윤희찬,유석동,서강수,김용순,정순덕,임흥순,송정섭,백문옥,손기순,임윤임,김미숙,김현숙(10월)신동현,한지원,이상목,차인순,이성재,최종분,김민선(9~10월)박종수,서동일,이숙자(8~10월)안옥선,박초희(9월)이주명(6~7월)박정우(7~8월)최상희(7월)김덕용(1월)

■ 분당헌금
박정우 : 40,000원

■ 축구선교회 주차관리

홍지현, 심규철, 임병필, 김병민

■ 축구 선교 봉사회(연중 회원 모집)

대 상 : 20대 ~ 50대 남자교우(예비신자포함)
연 습 : 일요일 오후2시 정각, 오산 정정보고
연락처 : 홍지현(미카엘) 010-9242-2305

■ 후보간지에 실린 광고료는 2018년 3월부터 월 3만원입니다.
(2019년부터 신청자 우선으로 게재합니다.)

교무금 등 봉헌금은 통장과 함께 봉헌해 주시고, 봉헌 후 통장을 꼭 확인하시기 바랍니다.
송금계좌 : 신한 131-001-488944
(예금주:천주교수원교구오산) 송금 후 전화해주세요.

<p>사과나무공인중개사 원투룸, 주택, 아파트, 상가 건물, 토지 임대 및 매매 이석용(이삭), 최명순(테레사) ☎ 377-5566 010-9877-5566</p>	<p>“어르신이 행복한 곳”  세원노인복지센터 www.sewon88.com 오산시 대호로 141(궐동) 오산전지역 송영서비스, 넓고 쾌적한 환경 상담문의 372-7080, 372-7012 010-3313-6506 센터장 이승민 도미니꼬사비오 ❖자원봉사자 환영❖</p>	<p>척추, 관절, 신경병증 부인 소아클리닉 예사랑 한의원 평 일 : 9시30분 ~ 오후 7시 토요일 : 8시30분 ~ 오후 3시 (점심시간 없음) 일요일 및 공휴일 : 9시 30분~5시 (점심시간: 1시~ 2시) 오산시 성호초등학교 근처 031-376-1077 실장 : 박 주 희 (아델라)</p>
<p>오산 밝은 안과 오산역 앞, 국민은행 맞은편 ☎ 378-4100 진료과목:라섹,M-라섹,안내렌즈삽입술(ICL) 초음파 백내장 수술,노안 수술, 원장 : 정재욱 미카엘 www.lasikpia.co.kr</p>	<p>안국병원 장애 문화원 오산성당 교우분들께 빈소사용료 50% 할인 혜택 및 추가혜택을 드리고 있습니다. (협약내용 참조) ☎ 031-375-7600 대표 이권재 가족같은 마음으로 정성을 다하겠습니다</p>	<p>포 세븐 인력 건축 인력, 건축, 설비 T,373-8484 F,378-8578 010-5311-2127 대표 최원식 요셉</p>
<p>병의 근원을 짚어주고 치료해드리는 yellowemperor 중원사거리 성모의원옆 황제한의원 373-1336 평 일:8시30분 ~ 오후7시 토,일:8시30분 ~ 오후5시 복,공휴일 쉽니다. 원장 : 서종철 토마스 아퀴나스</p>	<p>신경통증,척추,관절,오십견,류마티스 오산통증의학과 377-8700 하늘공원 사우나 건물 3층 평일:09:00~오후6:00 토,일요일:09:00~오후2:00 일,공휴일 쉽니다. 원장 : 이경훈 다니엘</p>	<p>알파 오산점 문구생활·편의 stop T.376-8433 F.375-8433 www.osanoffice.com 알파카피센터 명함, 제본, 도장, 현수막, 상패 T.377-8433 F.376-8432</p>
<p>백년튼튼 순우리인삼 홍삼 무료 체험20일 면역력, 만성질환 혈액순환에 도움이됩니다 010-7680-4825 권달선 요안나</p>	<p>예림꽃와인 경조화환,동양관,서양관, 꽃바구니 전국 꽃배달 서비스 373-9584 010-7749-2306 유영순(레지나)</p>	<p>오산 맑은 피부과 오산역 농협 다이소 맞은편건물1층 377-0041 평 일:9시30분 ~ 오후7시 토요일:9시30분 ~ 오후3시 일,공휴일은 쉽니다. 진료과목 : 피부질환,아토피,흉터 여드름,색소,메디컬 스킨케어 원장 김병직 사투리노</p>
<p>우 리 약 국 365일 영업(오전9시~오후10시) 오산시 시장길 6 (성모병원 후문) 031-376-0033 이강욱(야고보), 약사 하명희</p>	<p>편안노인 요양센터 편안주간 보호센터 방문요양·방문목욕 오산시오산로 247 동현빌딩2층 (중원사거리) 031-376-0042 / 010-3384-5155</p>	<p>삼사랑 내과 공단검진(3대암)/위,대장내시경 전문 만성질환(당뇨, 고혈압, 고지혈증) 평일:오전9:00 ~ 오후 7:00 토요일:오전9:00 ~ 오후 1:00 031-372-3114 원장 : 최현철 미카엘 (오산터미널 맞은편 2층)</p>
<p>음식을 꺼리기 KBS 등 방송 3사의 9시뉴스에서 합법제품으로 보도된 유일한 제품 (교우 가정 특별할인 및 무료체험) ㈜ GS 워킹 경기총판 대표 신제영(바오로) 010-8230-2570</p>	<p>룩 옵티컬 (안경,콘택트,누진다초점) 안경은 얼굴이다! 372-2238 (구)오산버스터미널 맞은편 로테오 거리 입구 권혁빈 율리아노</p>	<p>생고기계작소 무한리필,육회+소고기 51센치 육회 초밥 단품메뉴 031-373-9002 오산이마트앞,맥도날드옆5층 다모아빌딩2층 이윤보(세실리아),이수호(요한금구)</p>
<p>신한카고 스카이 철골 판넬 콘테이너운반 조경공사 스카이버킷 010-8923-1496 임용국 가브리엘</p>	<p>반찬카페 Day@Day 매일 신선한 재료만을 엄선하여 당일 직접 직접 요리합니다. (가정식반찬,국,명절음식등) 오산시 궐동 태종빌딩(102호) 031-374-0042 010-9251-2800 대표 : 박혜숙(라파엘라)</p>	<p>항편한 외과 (오산역 앞 맞은편 5층) 031-373-3700 진료과목 : 항문질환 위·대장내시경 원장 : 김상현(안드레아)</p>



2018년 10월 28일 연중 제30주일 / 제792호 / 편집·발행 오전동성당 홍보분과 ☎ 031-429-3808

미 소

간난 아기 엄마 품에 안겨
 빨던 젖꼭지 놓고
 새근새근 잠자는 듯 꿈꾸는 듯
 얼굴 가득한 배내짓은
 하느님 어린양의 미소

어스름에
 곤히 잠든 동쪽바다를 뚫고
 마중 나온 구름떼 환호 받으며
 장엄하게 솟아 오르는 태양은
 빛으로 오시는 예수님의 미소

고단한 인생 다 끝내고
 안도의 긴 숨 내쉬시며
 하늘나라에 오르시는
 거친 손 깊은 주름 할머니는
 천상의 모후 성모님의 미소

바쁘게 달려온 순례의 여정
 휘이휘이 기러기는 고향을 찾고
 저물어가는 세월의 끝자락
 석양에 붉게 익은 서쪽하늘은
 천상잔치 흥겨운 여흥의 미소

- 박의신 대건안드레아 -

부동산가이드
 오전동 라자로 사거리
 455-9600 / 010-3626-8726
 이상규(토마스), 강성란(마리아나)

법무사 박석기
 부동산등기, 상업등기, 민형사무료상담
 010-7238-0355 박석기(사도요한)
 호계사거리 국립빌딩 4층

대성안경·콘택트
 오전동 라자로 사거리
 457-9506
 이기봉(레오), 진선숙(소피아)

연중 제 30주일

오늘 복음은 예수님이 예리고라는 마을에서 소경 한 사람을 눈뜨게 하신 이야기입니다. 「복음서」들이 기적 이야기들을 하는 것은 우리도 기적을 찾아 나서라는 뜻이 아닙니다. 초기신앙인들이 기적 이야기들을 하고, 그것을 「복음서」들 안에 기록으로 남긴 것은 그들이 예수님으로 말미암아 은혜로움을 체험하였다는 사실을 사람들에게 알리고자 한 것입니다. 그들은 예수님을 회상(回想)하면서 그들이 체험한 바를 이야기로 만들어 남겼습니다.

초기신앙인들은 예수님이 그들에게 어떤 분이며, 그들이 어떤 실천으로 그분의 뒤를 따르는지를 그 이야기들 안에 담았습니다. 부모를 비롯하여 우리가 존경하던 분이 세상을 떠나면, 우리는 그분들에 대해 회상(回想)합니다. 그것은 단순히 그분을 기억만 하는 것이 아니라, 그분들을 생각하면서, 그들이 남긴 말씀과 하신 일에 감동하기도 하고, 감사하기도 합니다. 그리고 우리도 그분들의 정신을 이어서 살아야 하겠다고 마음 다짐 합니다.

예수님을 따르던 사람들이 예수님에 대해 회상하는 것은 세상을 떠나가신 우리의 부모나 선생님에 대해 우리가 하는 것보다 훨씬 더 강도(強度) 높은 것이었습니다. 예수님의 죽음과 부활을 겪은 제자들은 그분이 살아 계실 때, 하신 말씀과 행위들이 하느님을 보여 주는 것이었다고 깨달았습니다. 그들이 예수님이 하신 실천들을 그들도 하기 위해 노력한 것은 그들도 하느님의 생명으로 사는 하느님의 자녀가 되겠다는 것이었습니다. 따라서 「복음서」들은 초기 신앙인들이 믿던 바와 그들이 하던 실천들을 알리면서 그것을 읽는 사람도 하느님의 자녀 되어 살라고 초대합니다.

오늘 이야기의 주인공, 바르티메오라는 눈먼 결인(乞人)은 예수님이 지나가신다는 말을 듣고, “다윗의 자손 예수님, 저에게 자비를 베풀어 주십시오.” 하고 외칩니다. “다윗의 자손”이라는 말은 초기 그리스도인들이 부활하신 예수님을 부르던 호칭(呼稱)입니다. “저에게 자비를 베풀어 주십시오.”라는 말은 초기 신앙인들이 바치던 기도이기도 합니다. 「루가복음서」는 “바리사이와 세리가 성전에서 기도한”(18,9-14) 이야기를 하면서 바리사이는 기도에서 자기가 지키고 바친 일들을 나열하였지만, 세리는 하느님의 자비를 빌었다고 말합니다. 그 이야기는 세리의 기도가 참된 것이었다는 예수님의 말씀으로 끝납니다. 그리스도신앙인은 하느님의 자비를 비는 사람이라는 뜻입니다.

오늘 복음에서 예수님은 소경에게 말씀하십니다. “가거라. 네 믿음이 너를 구하였다.” 네가 간절히 간청하기에 너를 고쳐 준다는 말이 아닙니다. ‘너의 믿음이 너를 구하였다.’는 말은 예수님이 자주 사용하신 표현입니다. 여기서 믿음은 하느님이 자비롭고, 고치고 용서하신다는 사실을 믿는 것입니다. 율법을 지키고 제물을 잘 바쳐서, 하느님의 축복을 얻어내는 데에 신앙이 있지 않습니다. 그리스도신앙인은 자비롭고, 고치고, 용서하시는 하느님이 자기 안에 일하시게 합니다. 하느님의 자비와 용서가 우리 안에 살아 움직이게 한다는 말입니다.

- 5분교리 -

미사 전례 때 이루어지는 동작들의 의미(1)

이번 주부터는 우리가 미사 전례 때 이루어지고 있는 여러 동작들이 어떤 의미를 가지고 있는지를 살펴해보도록 하겠습니다.

성호(聖號)를 그음

성호를 긋는다는 것은 성호의 대상이 되는 물건이나 사람을 거룩하게 만드는 행위로 해석되었으니, 신자들이 성호를 긋는 동작을 하였다라는 것은 2세기 말의 교부 테르툴리아노의 기록에서 찾아볼 수 있습니다. 즉 “어떤 동작을 할 때마다, 옷을 입고 신발을 신을 때, 일상 생활의 모든 동작마다 우리는 십자가 표시(성호)를 긋는다.”

성호 긋는 동작은 사람이나 물건 모두에 대해서 할 수 있으며, 자기 자신에 대해서 또는 다른 사람이나 물건에 대해서 할 수 있습니다. 처음에는 그저 이마에만 엄지 손가락으로 십자를 긋는 양식이었지만 점차 시간이 흐르면서, 특히 그리스도의 신성(神性)을 부인하는 아리아니즘을 반박하기 위하여 삼위일체를 상징하고자 이마에서 심장으로 그리고 가슴 위 부분을 긋는 현대식의 성호 방식이 도입되었습니다. 이때 “성부와 성자와 성령의 이름으로” 라는 기도가 첨가되었습니다.

성당에 들어설 때 성수를 찍어 십자를 긋는 행위와, 미사 시작 때 사제가 십자를 그으며 “성부와 성자와 성령의 이름으로” 할 때 신자들도 십자를 그으며 “아멘” 하고 대답하는 것은 세례 때의 우리 신앙 고백을 다시 한 번 되풀이하는 것으로 볼 수 있습니다.

우리 신앙의 핵심은 바로 성부, 성자, 성령께 대한 삼위일체 신앙을 고백하는 것이기 때문입니다. 성수(聖水)가 세례수를 상기시키고, “성부와 성자와 성령의 이름으로” 하는 말 역시 세례를 베풀 때 하는 기도문이라는 데서 이러한 사실을 잘 알 수 있습니다. 또한 복음을 읽기 전 신자들이 모두 이마와 입술, 심장(가슴)에 엄지손가락으로 십자를 긋는데, 이 역시 삼위일체이신 하느님께 대한 신앙을 고백하는 행위라 하겠습니다.

이마에 긋는 십자 성호는 복음을 머리로 알아듣고, 입술에 긋는 십자성호는 복음을 입으로 전파하고, 가슴에 긋는 십자가는 복음을 새겨듣고 실천한다는 의미를 가지고 있습니다.

가 나 부동산

아파트 상가 토지 매매 임대 경매
현대프라자앞 파리바게트건물 T. 477-0111
이중섭(스테파노), 이미숙(아네스)

한솔 익스프레스

- 파란이사 8호점 -
포장이사, 일반이사, 사무실 이사
고영진(미카엘), 이춘욱(로사)
010-5667-6161 / 010-5557-0927

감탄 떡볶이

신안아파트 입구
427-2209, 010-2827-7323
김미영(마르시아), 조학후(세레나)

- 혼인성사 공시 -

1. 신랑 : 장제록(그레고리오) - 부모(장승탁 바오로, 이명이 쟈마) - 성원2구역
 신부 : 이수경(그라시아) - 부모(이광재, 반복순) - 왕곡동 성당
 2. 혼인일자 : 2018. 11. 3(토) 12:00, 오전동성당
- ※ 토요일 당일 본당의 오전10시 미사는 혼인성사 준비관계로 없습니다.

감사헌금 및 후원금 봉헌자 (10. 18 ~ 10. 24)

- 봉헌해주신 모든 분께 감사드립니다 -

강영해 벨라벳타	184만원	안재용 프란치스코	20만원	전병옥 요셉	10만원
김병권 요한	5만원	임원섭 베드로	20만원	홍용기 세례자요한	5만원

시설(블릭)헌금 봉헌자 (10. 18 ~ 10. 24)

(총 누계금액 : 54,582,822원)

<시설헌금>

김성훈 요한	10만원	임원섭 베드로	10만원	이응석 미카엘	10만원
김태석	30만원	이수희 스텔라	10만원		

- 연중 제30주일 화답송 -



한오물 독서실

성리자로입구 마을금고옆 의왕그린프라자4층
 010-3852-0776 / 455-1331
 김보명(프란치스카)

안심&부자 재무설계상담

보험적합성 진단/ 금융상품추천/은퇴설계
 교통사고 상담/휴면보험금/펀드상담
 이덕재(안드레아) 010-5237-4994

평촌 적재함

1~5톤 차바닥, 공구함, 화물차용품 일체
 010-5258-8666 전병욱(요셉)

▣ 전입을 환영합니다.

성 명	주 소	구역·반	직전본당
홍봉수(마르첼리노)	군포시 고산로 246 개성손만두요리 전문점	당동5구1반	인천 한국순교성인
김진중(아릭수)	당동 주공@301-701	옥천1구1반	전주 진안
박명희(아가다)	당동 무지개대림@ 112-601	무지개2구2반	서울 대림동
임국빈(요셉)	당동 무지개Kcc@102-1103	무지개3구1반	광고2동
김영오(요한)	당동 마빌르스위트 201-1506	무지개3구2반	복음화국
윤기현(안셀모)	당동 용호마을 LG@102-503	용마1구1반	복음화국

(사무실에 오셔서 교적정리 하세요.)

♣ 좋은 녹용을 선택하는 방법

<감초당한의원 자료제공>

최고의 보약재인 녹용(鹿茸), 신토불이라고 해서 우리 땅에서 나는 것이 우리 몸에 좋다고 하는데 녹용은 그렇지 않습니다. 본래 우리나라에는 약용으로 쓰는 사슴이 살지 않기 때문에 조선시대에도 수입녹용을 사용해 왔습니다. 최근 국산 녹용이라고 광고하는 것은 모두 외국 사슴을 들여와 국내에서 번식시킨 것이기 때문에 신토불이하고는 거리가 있으며 의약품이 아닌 농산물로 거래되어 의약품과 같은 안정성 검사를 거치지 않으며 따라서 한의사가 처방할 수 없습니다.

녹용은 수사슴의 어린 뿔로 1년에 한 번씩 채취를 해야 하는데 이 시기를 놓치면 뿔이 골화과정을 거쳐 딱딱한 뼈가 되는데 이것을 녹각(鹿角)이라고 부릅니다. 또 녹용 자체도 윗부분(상대)에 비해 아래쪽(하대)으로 갈수록 뼈에 가깝게 딱딱한 조직으로 변하게 되는데 과거에는 기준이 없이 수입이 되었지만 현재는 식약처에서 검사하여 회분함량이 30%미만인 녹용만 의약품으로 거래하도록 제한을 두고 있습니다. 일부 국내 사슴목장에서 수익만을 쫓아서 너무 늦게 채취하는 바람에 골화가 많이 진행된 뿔을 녹용으로 판매하는 경우도 어렵지 않게 볼 수 있습니다.

녹용의 산지는 러시아, 중국, 뉴질랜드가 대표적인데 사슴의 종류가 다르듯 녹용의 품질과 가격도 차이가 있습니다. 예로부터 최고로 치는 녹용은 러시아산 녹용으로 원용(元茸)이라고 부르고 있습니다.

♥용호성당 여성회

<p>숯불갈비코스오리아리랑</p> <p>[코스 요리] 한우코스, 한돈코스, 스페셜 A, B코스</p> <p>[숯불구이] 꽃등심, 와규 생등심, 생갈비, 양념갈비</p> <p>[점심 특선] 갈비정식, 불고기정식, 육회비빔밥, 갈비탕, 냉면</p> <p>☎ 031.458.5080</p> <p>군포시 당정동 996-1(한세대학교 옆) 상견례, 돌, 회갑연 단체연회석 (10~50석) 최광덕(바오로), 성민선(루치아)</p> <p>NAVER 군포숯불갈비아리랑</p>	<p>과일 예쁘게 깎기</p> <p>수박카빙, 과일 예쁘게 깎기 교육</p> <p>축일, 백일, 돌카빙, 생일, 회갑, 칠순, 폐백, 개업~ 수박카빙 주문제작</p>  <p>HP) 010-6838-8454 곽명숙 수산나</p>	<p>가 화 약 국 한약, 양약</p> <p>생명의 파수꾼 유산균 장을 청소하는 프로바이오틱스 면역의 뿌리인 소장을 지키는 유산균 위산에서 살아 남아야 장에 도달해서 그 임무를 다 할 수 있습니다. 어떤 유산균이 위산에 안전할까요? 약사님께 물어보세요 농협 옆 본정형외과 건물 1층 ☎ 394-1659 최성애(라파엘라)</p>
<p>고기능성 신발</p>	<p>재일 떡 방앗간</p>	<p>튼튼한 세무지원군- 진평 세무회계</p>
<p>퇴행성 무릎 관절염에 좋은 신발</p> <p>◆ 페룩스 ◆ 나닥스 ◆ 디소마 군포지점 군포 지구대 옆 ☎ 346-6188 010-9765-0344 김점자(리드비나) 김종서(프란치스코)</p>	<p>각종 떡, 답례품떡, 둥·백일떡 떡케익, 이바지, 기름일체, 폐백 국산 고추가루 6kg 200,000 통고추 6kg 190,000 국산 도토리 분말 1kg/3만원 ☎ 031-437-1009 010-3857-0010 고명률(바오로) 서옥자(아네스)</p>	<p>대표세무사 이동현(모세)</p> <p>기장 · 세금신고 양도 · 상속 · 증여 부가세, 소득세, 법인세 산본역 3번 출구 (파리바게트 5층) ☎ 1522 - 5798</p>
<p>만나면 반갑게 인사를... 그리고 미소도 함께..</p>	<p>만나면 반갑게 인사를... 그리고 미소도 함께..</p>	<p>만나면 반갑게 인사를... 그리고 미소도 함께..</p>

♥ 축일자(10월 27일 ~ 11월 2일)

축 일	성 명
10월 28일 (시 몬)	강인용, 김강민, 김대연, 김현일, 남문희, 노귀환, 박인창, 윤경원, 이호석, 장성욱 정명호, 조성국, 최원준, 추봉호
10월 28일 (다테오)	김대균, 유기준, 이진우
10월 30일 (제노비아)	최영미
11월 1일 (마르첼로)	김호진, 이명규

♥ 봉헌에 감사드립니다.

주 일 헌 금	건 축 헌 금	감 사 헌 금
2,167,000	익명: 20,000	이정원 바오로: 100,000
전 교 주 일 2차 헌 금	안영애 엘리사벳: 100,000	익명: 100,000
502,000	박영옥 카타리나: 100,000	김영수 스테파노: 100,000
	김영수 스테파노: 100,000	최성환 명혁다미아노: 100,000
	장학순 잔다르크: 500,000	

♥ 2018년 제24차 수원교구 성경잔치(북음서)

<p>39</p> <p>“나는 세상의 빛이다. 나를 따르는 이는 어둠 속을 걷지 않고 생명의 빛을 얻을 것이다.” (요한 8,12)</p>	<p>40</p> <p>“나는 문이다. 누구든지 나를 통하여 들어오면 구원을 받고, 또 드나들며 풀밭을 찾아 얻을 것이다.” (요한 10,9)</p>
---	---

우리본당 소식

☑ 새로 오신 분(환영합니다)

- 박기현 사베리오
한양(아) 8-701호 한양 2구역 2반
- 홍민경 루시아
주공(아) 112-1405호 주공 2구역 2반

☑ 가시는 분(안녕히 가십시오)

- 김우겸 스테파노
원양지역 수원교구 초지동성당

☑ 차량 안내 봉사

- 10월 : 능하신 동정녀 Pr.
- 11월 : 다윗의 탑 Pr.

☑ 대건안드레아 축구선교회원 모집

축구에 관심이 있으시거나 운동을 하고 싶으신 형제님들께서는 일요일 오후 2시에 성포중학교로 나오시거나 총무에게 연락주세요.

회 장 : 송동신 임마누엘 010-3152-0238
감 독 : 임윤식 프란치스코 010-4330-1996

☑ 정리정돈을 잘 합시다!

식당, 교육관, 교리실 등을 사용하시는 분들이나 단체들은 사용 후 정리정돈과 청소 및 전등 소등, 냉방기를 켜는지를 반드시 확인해 주세요.

☑ 레지오 안내

성모님의 군대인 레지오 마리애는 단원들의 성화를 통해 하느님의 영광을 드러내는데 그 목적을 두고 있습니다. 기도, 선교, 봉사 활동하는 레지오에 많은 신자 분들의 참여를 청합니다.

☑ 차량봉사

월 / 일	군 인	어르신(부곡/광덕)
10/28	박행규 필립보	송동신 임마누엘
11/04	노상래 발레리오	이병천 베네딕도
11/11	황승규 베드로	홍석창 마태오

☑ 소공동체 봉사 안내

월 / 일	성전청소	미사전례	순교성인대학
10/28	월 피	시 낭	식당공사로 없음
11/04	원 양	한 양	
11/11	광 덕	현 대	
형 제 회			청소년 석식
차량안내		음료봉사	
10/28	원 양	월 피	자모회
11/04	광 덕	원 양	
11/11	시 낭	광 덕	

<p>mexicana Chicken(멕시코치킨) 후라이드, 양념, 순살, 투마리셋트 단체주문 배달, 포장 박기정 (마르코) 이은희 (율리아) T.480-6955, 410-7713/010-3304-3781</p>	<p>EYE 조아 안경 누진다 초점 전문안경원 시낭운동장 정문 앞 전익주(바오로) T.401-2022</p>	<p>월피점 씨채널안경원 A/S 시력 검안 무료 정경관 (토마스) T.487-3489, 411-3321 월피동 현대프라자 1층</p>
<p>옥스포드 학생복 안산중고교 교복 판매점 (주문 예약 판매 가능) 부곡동 종합시장 사거리 고 광 진 (베드로) T.416-4234 / 010-5206-0173</p>	<p>사랑의 병원 장례식장 가족처럼 모시겠습니다 박주만(안토니오) 437-4000/010-8890-7768</p>	<p>대경익스프레스 포장이사 · 사무실/공장이사 · 지방이사 · 이삿짐 보관 임효식(임마누엘) 김은주(다리아) T.415-2479, 416-2479/010-6216-0501</p>
<p>산장건강원 개소주축염소. 붕어죽. 홍삼액기스 관절, 허리, 무릎에 좋은약 김 용 호(안드레아) 집전대보탕, 녹용 월피동 현대프라자 1층 T.480-9151</p>	<p>동안산병원 수술전문, 건강검진센터 신자혜택 월피동 466번지 T.410-1116 도민하(베드로) T.010-2466-6795</p>	<p>서안산 노인 전문병원 재활치료센터/HDF신장투석센터 310병상, 인종의료기관, 산재지정병원 T.406-7777/010-8781-7488 최관영(비오), 임선영(로사) 고잔이마트 옆 (초지동742번지)</p>

☑ 전례 봉사자

(미사 30분전에 나오셔서 봉사 바랍니다)

일 자	시 간	해설자	제1독서	제2독서	성 가
10/27 (토)	18:30	청 소 년 미 사			입당: 23
10/28 (주일)	07:00	정동원	정순일	이금미	봉헌:510 342 성체:182 165
	10:30	안재택	김상식	박진애	163
	19:30	청 년 미 사			파견:270
11/03 (토)	18:30	청 소 년 미 사			입당: 64
11/04 (주일)	07:00	이인재	정인호	이명욱	봉헌:210 211 성체:167 186
	10:30	이상주	박기정	이금미	344
	19:30	청 년 미 사			파견: 27

☑ 교무금 책정 및 납부 현황

세대수	책정 세대	미책정 세대	납부 세대	납부율
1,449	546	903	539	37.2%

☑ 우리들의 정성(10/18 ~ 10/24)

- 감사헌금(5명) 450,000원
최장훈 10만원 구진욱 10만원 이 명 10만원 노완규 10만원 김상식 5만원
- 성소후원금(7명) 200,000원
오예환 이 명 이정찬 김미남 김민숙 염옥자 한숙임
- 사회복지후원금(1명) 10,000원
이 명
- 한국순교성인대학(5명) 73,000원
김민숙 2만원 윤용상 1만원 신춘미 2만원 송연숙 3천원 조기분 2만원

☑ 2018년도 교무금책정 및 교무금 납부 교무금(십일조)납부는 신자들의 의무입니다.

- ① 교구본부 ② 본당운영 및 사업 ③ 자선사업 ④ 가난한 시골 본당과 복음 전교 사업에 쓰이게 됩니다. 하느님께 받은 은혜에 감사하는 마음으로 그동안 소홀했던 교무금봉헌에 적극 참여합시다. 아직 책정을 안 하신 분들은 사무실로 오셔서 정성껏 책정하시기 바랍니다.
- 교무금 책정은 연말에 기부금 영수증을 받을 사람 이름으로 반드시 책정하여야 합니다.
- 교무금 등 봉헌금은 통장과 함께 봉헌해 주시고, 봉헌 후 통장을 꼭 확인하시기 바랍니다.

<p>정성분 샤브 수끼 칼국수 등심샤브, 버섯등심샤브, 해물샤브, 모듬샤브 백승원(루가), 최희옥(루시아) 중앙동 535-3(201호) T.487-3207</p>	<p>북 경(구.북경반점) 콩짜장 5,000원 해물짬뽕 8,000원 탕수육(소/가) 14,000원 양장피(소/가)15,000원 김전옥 (루피나) T.401-1283 성포중학교 후문 개천변</p>	<p>오양순추어탕(구.강촌) 우렁추어탕, 돌솥밥,삼계탕전문 예약,체인문의 T.401-1778 월피동458-14 1층 대표 오양순(미카엘라) T.010-3232-1529</p>
<p>금성(정통중화요리) 출 짜 장 3,000원 짬 뽕 5,000원 쟁반짜장 11,000원 탕수육 9,000원 배달가격은 다릅니다 임옥자(엘리사벳) T.482-7051/ 482-7081</p>	<p>청 솔 약 국 병의원 처방 조제전문, 건강상담 김미성(안나), 김미남(세레나) (동안산병원 주차장 앞)☎ 418-6156</p>	<p>선 치 과 의 원 교정, 임플란트, 턱관절질환 매주 수요일 예약/야간진료9시까지 월피동 현대프라자3층(하이마트 뒤편) 원장 이재곤(에발도)401-5404</p>
<p>양양입암리막국수 메밀막국수,수육,빈대떡,감자전. 옹심이칼국수,옹심이수제비 강윤우(가에타노)김정희(소피아) 부곡동696-11 T.502-6590</p>	<p>세 탁 세 상 드라이크리닝,이불,커튼,카페트,운동화 수거에서 배달까지 OK. 임태권(유스티노),오순림(수산나) 483-3608/010-5413-7934</p>	<p>♣고수련요양원 ♣주야간보호센터 박미옥 라파엘라 010-3000-1264 대표번호 1588-3901</p>

위례성데레사성당 소식지

▣ 미사참례 인원 현황

구 분	주일미사	활동신자	냉담신자	행불신자	총신자수	미사참례율
전주 (10/21)	1,253명	2,588명	922명		3,510명	35.7%
전전주 (10/14)	1,035명	2,581명	922명		3,503명	29.5%

▣ 전입오시는 교우분들을 진심으로 환영합니다.

☞ [집축복 또는 전입면담 신청을 사무실에 해주시기 바랍니다.] (10.15.~10.21.)

세대주 성명(세례명)	교우	직전 교구·본당	지역
장석우 노엘	1	군중교구/병사세례	63지역
허남윤 요셉	4	서울대교구/자양동	63지역
장영이 글라라	3	인천교구/구월1동	65지역
조은미 안나	3	수원교구/동백성요셉	63지역
합계	11		

▣ 축일을 축하드립니다.

10.28.~11.3. < 금주 >

성명	세례명	일	성명	세례명	일	성명	세례명	일
김용빈	시몬	28	김춘미	레지나	1			
배창대	시몬	28	홍성희	세라피나	1			
이시문	시몬	28	주희선	울리아나	1			
백연준	시몬	28	유남식	울리안나	1			
김미선	제노비아	30	홍영순	실비아	3			
김덕실	제노비오	30	구미희	실비아	3			
한지영	드보라	1						

(주) 메리미 결혼정보

(강남구 삼성동 77-11)

회장 김진태(요셉)

010-5261-1258

위례성당 교우환영 / 성혼책임 운영

초혼 • 재혼 • 만혼



일곱색깔치과 의원

보철 / 임플란트 / 치주 / 교정
충치치료 / 치아미백 / 사랑니발치

위례 에이프스타워 (롯데슈퍼) 3층
강효창 베네딕도

T. 031.736.2875

세무법인 가감

세무상담 환영합니다

중일라크리움 6층

세무사 이영수 스테파노

☎031-698-4076

“미사에 참례하는 영혼과 동행하는 수호천사는 얼마나 기쁘겠습니까?”(성 요한 마리아 비안네)

위례성데레사성당 소식지

▣ 재정현황(10.15.~10.21.) (단위: 원)

수 입		지 출	
미사예물	590,000	제전비	1,365,000
교무금	4,585,000	행사비	12,386,000
1차헌금	4,763,000	후원금	800,000
2차헌금	3,467,000	급여	2,004,000
감사헌금	260,000	국민연금	67,630
건축헌금	8,040,000	복리후생비	137,250
기타헌금	682,000	소모품비	57,500
성소후원금	130,000	수수료수선비	138,200
기타수입	624,640	임차료	7,700,000
		특별헌금	1,671,770
합 계	23,141,640	합 계	26,327,350
수지차액	-3,185,710		

▣ 현 시재와 부채현황 10월21일기준 (단위: 원)

현 시 재		부 채 현 황	
현금	15,902,000	토지 (위례신도시 종교8)	7,557,000,000
보통 예금	1,325,905,446		
합계	1,341,807,446		

▣ 성소후원금(10.15.~10.21.) (단위: 원)

성명(세례명)	금액
이*수 유스티노	10,000
최*용 소화데레사	10,000
주*효	20,000
박*진 프란치스코	20,000
정*숙 루치아	10,000
안*남 엘리사벳	10,000
손*희 카타리나	30,000
김*욱 안토니오	10,000
윤*원 마리아	10,000
합계	130,000

▣ 감사헌금(10.15.~10.21.) (단위: 원)

성명(세례명)	금액
이*영 말세리노	200,000
감사헌금 익명	60,000
합계	260,000

▣ 건축헌금(10.15.~10.21.) (단위: 원)

성명	세례명	금액
김*숙	경이아가다	100,000
박*인	가브리엘	70,000
김*훈	미카엘	300,000
장*이	스테파니아	100,000
정*정	루시아	40,000
유*이	글로리아	40,000
박*자	노엘라	150,000
이*수	유스티노	100,000
강*자	펠리치타	100,000
최*대	바오로	40,000
손*일	안나	70,000
고*순	소피아	100,000
김*진	스테파노	50,000
이*나	보나	70,000
허*성	젤마나	100,000
송*관	요한	300,000
이*수	요한	50,000
소계		1,780,000

“미사에 참례하는 영혼과 동행하는 수호천사는 얼마나 기쁘겠습니까?”(성 요한 마리아 비안네)

위례성데레사성당 소식지

▣ 건축헌금(10.15.~10.21.) (단위: 원)

성명	세례명	금액
조*란	마르타	150,000
이*화	마리아	200,000
남*우	토마스	200,000
이*직	도미니꼬	140,000
김*영	마태오	50,000
한*훈	바오로	60,000
이*혜	카타리나	70,000
박*진	프란치스코	140,000
김*	미카엘	200,000
진*자	마리아	70,000
정*숙	루치아	50,000
김*식	베드로	20,000
김*수	안토니오	50,000
이*은	로사	100,000
안*남	엘리사벳	130,000
유*덕	미카엘	70,000
조*훈	요한	50,000
이*자	데레사	30,000
방*호	스테파노	800,000
정*원	토마스	70,000
신*민		20,000
한*구	비비안나	70,000
소계		2,740,000

▣ 건축헌금(10.15.~10.21.) (단위: 원)

성명	세례명	금액
신*수	바오로	90,000
이*희	베네딕토	200,000
손*희	카타리나	300,000
이*희	비오	200,000
김*란	바르바라	180,000
전*양	프란치스코	20,000
박*훈	프란치스코	100,000
석*우	가브리엘	100,000
윤*원	마리나	70,000
이*구	파비아노	70,000
신*경	엘리사벳	50,000
박*형	안드레아	480,000
조*수	실비아	50,000
고*석		200,000
이*용	마태오	200,000
임*수	토마스아퀴나스	70,000
김*아	올리따	140,000
하*향	미카엘라	1,000,000
소계		3,520,000
합계		8,040,000

“미사에 참례하는 영혼과 동행하는 수호천사는 얼마나 기쁘겠습니까?”(성 요한 마리아 비안네)

위례성데레사성당 소식지

◆ 전례담당자 명단 ◆

■ 소공동체 임원 및 지역장 명단 ■	
지역	성명
남성 소공동체 회 장 부회장	임동오 프란치스코
	권오윤 미카엘
10지역 주택	조규춘 아우구스티노
	용정인 글라라
12지역 아트리버푸르지오	이경옥 안젤라
31지역 주공	박원봉 스테파노
	김명숙 아네스
32지역 자연앤센트럴자이	김성자 마리아
33지역 자이	김병헌 비오
	손경운 쟈마
34지역 래미안	전신희 마리아로사
35지역 내주공	정성수 요셉
	이영옥 베로니카
53지역 호반베르디움	박노철 아우구스티노
	전형주 유릿다
54지역 센트럴푸르지오	김석주 에드몬드
	진정은 모니카
55지역 부영사랑으로	조성현 사도요한
	김민재 글라라
56지역 자연앤래미안	박상혁 사도요한
	박명숙 마르가리타
57지역 힐스테이트	권영철 요셉
	김소미 레지나
59지역 주택, e테라스	김동희 율리안나
61지역 센트로엘	정호원 미카엘
	김수영 루시아
62지역 신안인스빌	최면식 미카엘
	반정자 미카엘라
63지역 지웰, 효성, 플로리체	이상광 도미니코
	김여영 율리안나
64지역 롯데캐슬	강명선 율리안나
65지역 그린파크푸르지오	조병로 스테파노
	이연희 카타리나

날짜	시간	해설자	독서자
10/27	19:30	김도은	중고등 2명
10/28	09:00	이형진	강홍준
			정서윤
	11:00	강은주	임동오
			김경라
	16:00	최영우	어린이 2명
18:00	김용빈	김만진	
		이희원	
20:30	오성진	조규춘	
		한명숙	

날짜	시간	보편지향기도	예물봉헌
10/28	11:00	강범식	X
		김병락	
		심미순	
11/4	11:00	배노경	X
		박영숙	
		이기용	
11/11	11:00	정광숙	정호원
		이정우	김매정
		임창순	X
김경희			
최경희			
		정호원	

▶ 지역별 가정축복일정 ◀

순번	날짜	시간	지역
1	11/6	화	57지역
2	11/9	금	56지역
3	11/13	화	35지역
4	11/14	수	31지역
5	11/15	목	34지역
6	11/27	화	10지역
7	11/28	수	64지역
8	11/29	목	62지역
9	11/30	금	55지역
10	12/4	화	53지역
11	12/6	목	33지역
12	12/7	금	32지역
13	12/11	화	59지역
14	12/12	수	63지역
15	12/13	목	12지역
16	12/14	금	65지역
17	12/18	화	54지역
18	12/19	수	14지역
19	12/20	목	61지역

연중제30주일 · 교정의 날

☑ 우리들의 정성 (지난주 회계 : 10/15~10/21)

(단위:원)

구분	금액	구분	금액	구분	금액
교무금	7,592,000	분당헌금	100,000	시설헌금	100,000
주일헌금 1차	4,545,500	주일헌금 2차	1,979,000	총계	14,316,500

◆교무금 : 7,592,000

10/15(월)	박지선,양승철(9),오승민,이영무,박중서	합계:312,000
10/16(화)	박미란(2016.1-7),금수연,박상호,강경욱,이소희	합계:990,000
10/17(수)	이시자,박상울(9-10),이경희(9-10),노연호,이원섭,조재성(12),이영두(1-12) 이가희(9) 이훈,이수형,강태욱(6),이원석	합계:990,000
10/18(목)	최병만(9-12),이복남(9-10),성충경,김은영(13)	합계:220,000
10/19(금)	박순봉,이광석,사공곤,박춘자,홍순중,이용선(11-12),고민정(17.4-18.10) 장건상(7-10),유민상,김봉희(11),최완기,정선희,이선용(7-12)	합계:1,205,000
10/20(토)	이은수,임영희(9-10),채경호,임종진,김현숙(17.12-18.3),이순자(6-9),김형남 유재경,김택오(9)	합계:590,000
10/21(주일)	지균호,오언녀(7),손민수,최영희(10-12),이영자,박순아,이상봉(11-12) 송진원,강연옥(8-12),김한덕(9-11),최선일,이상례,박형근(6),윤숙자(9-12) 이기남(11),박동자,김내은,강진용(8-9),홍종현(9),주순일,박영석(7-8),김옥화 김대욱,이형주,조복민,손종균(5-8),김하선,한용희(9-10),정경미,방현수 이종석(9-10),박인규(8),이정희(1-2),안미정,박준양,양경자	합계:3,285,000

◆분당헌금:100,000

10/18 허창준 100,000

◆시설헌금:100,000

10/21 박형자 100,000

☑ 청소 및 전례 봉사구역

날짜	청소구역	날짜	전례봉사
10/27(토)	울전1,2,3,4-상울지역	10/28(주일)	삼호진덕-샘내지역
11/03(토)	울전5,6,대우이안-밤골지역	11/04(주일)	현대-천천지역
11/10(토)	신일1,2-신일지역	11/11(주일)	일성-천천지역

*매주 수요일 화장실 청소는 지난주 청소봉사구역에서 합니다.

연중제30주일 · 교정의 날

☑ 입금자를 찾습니다

2018년 10월 21일 교무금 통장 입금자 중 '교무금 1~12월' 라는 내용으로 입금하신 분은 본인확인이 불가하오니 사무실로 연락바랍니다.
(사무실 : 031-269-3143.4)

☑ 수능수험생을 위한 안수기도 및 수험생 부모 피정안내

- 안수기도 일시 : 11월13일(화)저녁미사
- 피정 일시 : 11월15일(목)08:40~17:40
- 장 소 : 대성전

☑ 10월 형제반 모임

단체명	신명구역 형제반
일 시	2018년11월14일(수) 오후 8시
장 소	신명아파트 756동2004호
연락처	010-5349-5555 김광현 야고보

☑ 본당 행사 사진 제출 협조 공지 안내

본당에서 진행 되었던 행사 사진을 가지고 있는 각 단체들은 본당 보관용으로 사무실에 사진 파일을 제출 해 주시길 협조 부탁드립니다.
(e-mail 수신가능: yuljeon@casuwon.or.kr)

☑ 반주자 모집

본당에서 함께 봉사하실 반주 봉사자를 모집합니다. 많은 관심과 참여 기다립니다.
(문의 : 사무실 또는 반주자)

☑ 레지오 단원 모집

레지오 단원은 개인성화로 자신도 구원 받고 선교와 봉사활동으로 타인도 구원 받게 함으로써 참으로 보람 있는 생애를 보낼 수 있습니다. 레지오 활동하기를 희망하시는 형제 자매의 신청을 기다립니다.

- ▶ 주회합 - 여성 : 매주(수) 10시 미사 후
- 남성 및 직장 여성 : 매주(화) 저녁 미사 후
- 매주(주일) 07시 10분
- ▶ 신청 문의 : 사무실

☑ 우리농 김장용 젓갈 판매

품 목	규격 (kg)	금액(원)
김장새우젓	2.5	52,100
	5	102,600
멸치젓	2.5	14,900
갈치속젓	2.5	18,100
북새우젓	2.5	19,400
황석어젓	2.5	14,600
새우육젓	1	45,200
멸치액젓(안동교구)	2.2	7,600
까나리액젓	2	11,700

- 판매 : 10월24일(수) - 11월04일(주일)
- 중·고등부미사(8:30), 교중 미사(10:30)전후
- 기타 예약문의 : 밀알회(010-2556-9254)

♣ 꽃 봉헌 받습니다 ♣
문의 : 사무실 031-269-3143.4

뮤엠 영어 천천 캠퍼스	밤꽃마을뜨란채 부동산	신포입꼬	무 공 해 천연비누 등등
< 초·중등 전문 > 천천동 천천초 옆 신명APT 상가1층 ☎ 031-271-5005 손수생 쌤마	울전동 성당 인근 APT, 주택, 상가 ☎ 031-207-2000 장은숙 모니카	숙녀복,모자,양말,우산 울전동 이슈나인상가2층 이순자 페브로니아	천연 빨래비누 판매 한박스 - 5kg(20개) ₩ 12,000 ☎ 010-8770-4548 박영운 안토니오
서수원 신협	수산나 헤어	가평에스파펜션	삼성화재RC (보험)설계사
예금자 보호 5천만원 비과세 3천만원 대출최저,예금최고금리 ☎ 031-294-4627	신안한일 상가 (남·녀 컷,펌,염색전문) ☎ 예약 268-7880 010-2247-9298 김유순 수산나	www.0315820022.com 검색창에 "가평에스파펜션"을 검색 하세요 전상종 사도요한 ☎ 031-582-0022 010-7447-0322	실손 보험, 건강 보험 자동차 보험, 화재 보험 치아 보험, 상담 환영 ☎ 010-8737-2223 문봉진 안토니오

◆ 전입오신 교우께서는 사무실로 오셔서 교적을 확인하시기 바랍니다

성명 / 세례명	구역	소속 구역장 (지역장)
김남은 로사리아	시티자이	이남희 엘리사벳 010-9090-8534

◆ 반모임 일정 안내 ◆

구역	날짜	장 소	구역	날짜	장 소
은계	10/31	양정숙 글로리아 가정	운암 5	10/31, 20시	513동 1004호
수청			운암 6	11/5	605동 1302호
				11/19	605동 803호
동탄			청구 오전		
운암1	11/12 10시	111동 601호	청구 오후	10/29, 20시 30분	105동 1001호
	11/29 10시	119동 803호			
운암 2-1	11/19 20시	203동 1503호	운암 3-1	11/1	307동 702호
				11/29	309동 1603호
운암 2-2			운암 3-2		
부산			대동		
운암4	10/29, 14시	407동 603호	현대		
			자이 (부산동)		

구분	교 무 금 책 청 현 황			건 축 부 채 상 환 책 정 현 황	
	총세대	납부세대	납부율(%)	납부세대	납부율(%)
2018	921	295	32	194	21.1

교무금, 건축부채 상환 통장 계좌번호					
교무금	자동이체	신협	131-017-885922	건축부채상환	자동이체 신협 131-001-489538
예금주: 재)천주교수원교구 유지재단 은행동성당 ◆ 책정하신 분의 이름과 세례명으로 입금 ◆					

주 간 봉 헌 금	
연중 제 29주일 주일헌금(1,2차)	2,881,000원
교 무 금	1,735,000원
건 축 부 채 상 환 봉 헌 금	1,010,010원
감 사 헌 금	60,000원

◆ 교 무 금 (10월 08일 ~ 10월 14일)

김승경, 임현식, 김종호, 이현수, 이은상, 서성필, 신덕재, 윤종호, 송현준, 유경영, 정영재
 김화자, 김인수, 문정식, 김희섭, 이문정, 장영석, 최혜경, 방정광, 황금자, 박진희, 김영희
 전금옥, 김정길, 윤길자, 박정자, 노광호, 이미숙, 임선영, 원유현, 문일웅, 현용선

◆ 건 축 헌 금 (10월 08일 ~ 10월 14일)

한 경우, 김승경, 이현식, 김종호, 이현수, 유경영, 윤종호, 송현준, 정영재, 김화자
 문정식, 김희섭, 이문정, 장영석, 방정광, 박진희, 김영희, 전금옥, 박정자, 임선영
 원유현, 현용선

◆ 감 사 헌 금 (10월 08일 ~ 10월 14일)

김재필, 이미숙

“하느님은 사랑이십니다.” (요한 4, 16)



은행동 성가정 성당

은행동 알리미

제263호(2018년10월28일) 연중 제30주일

자기 연민

나자렛 사람 예수님이라는 소리를 듣고, "다윗의 자손 예수님, 저에게 자비를 베풀어 주십시오." 하고 외치기 시작하였다. 예수님께서 걸음을 멈추시고, "그를 불러오너라." 하였다. 사람들이 그를 부르며, "용기를 내어 일어나게. 예수님께서 당신을 부르시네." 하고 말하였다. 그는 걸옷을 벗어 던지고 벌떡 일어나 예수님께 갔다. 예수님께서 "내가 너에게 무엇을 해 주기를 바라느냐?" 하고 물으시자, 그 눈먼 이가 "스승님, 제가 다시 볼 수 있게 해 주십시오." 하였다. (마르 10,46L-52)

바르티매오라는 눈먼 거지가 예수님께 자비를 청합니다. 사람들이 잠자코 있으라고 꾸짖었지만, 그는 더욱 큰 소리로 예수님께 "자비를 베풀어 주십시오."하고 외칩니다. 예수님께서 그를 부르시자 그는 '걸옷을 벗어 던지고' 예수님께 달려갑니다. 바르티매오가 예수님께 바란 것은 '돈 한 푼 달라'는 것이 아니라 바로 자신의 '눈을 뜨게 해 달라'는 것이었습니다.

거지 근성 중에 '자기 연민'이라는 것이 있습니다. 이는 특히 자신의 장애에 대하여 스스로 연민에 빠져 있거나, 그 장애를 남들에게 동정심을 불러일으켜 생존을 도모하는 무기의 하나로 사용하는 경우를 가리킵니다. 그래서 거지는 단순히 물질적인 빈곤 상태에 있는 사람만이 아닙니다. 자신의 장애를 신체적으로든 심리적으로든 극복하려고 노력하기보다 오히려 장애 뒤에 숨어서 그 장애에 의존해서 살아가는 사람을 말합니다.

그런데 바르티매오는 달랐습니다. '걸옷을 벗어 던지고' 예수님께 갔다는 것은 모든 것을 벗어 던진 것을 의미합니다. 일교차가 극심한 이스라엘에서 당시 걸옷은 생활의 필수품이었고, 신분을 드러내는 도구였습니다. 바르티매오의 이런 행동은 전적인 믿음의 표현이면서, 동시에 자기 연민에 갇힌 거지 신분을 벗어 던진 것이었습니다. 그는 이제 눈을 뜨고 현실을 직시하는 건강한 사람이 되었습니다.

영성 생활에서도 마찬가지입니다. 바르티매오를 통해 예수님께서 우리에게 하시는 말씀은, 자신의 나약함과 죄스러운 상처만 붙들고 자기 연민에만 빠져 있지 말라는 것입니다. 용기 있게 툭툭 털고 일어나 주님께 자비를 청하라는 것입니다. 영적인 눈을 뜨고 건강한 신앙인이 되라는 것입니다. (전원 신부 묵상 중에서)

⊕ 교우와 거래합니다. (주보 광고는 사무실 (746-0232)로 문의해 주세요.)

<p>평화노인복지센터 《보건복지부지정장기요양기관》</p>	<p>사람중심의 희망금융! 성남 중앙 신협</p>	<p>커피전문점 “고흐”</p>
<p>방문요양/방문목욕(1~5등급) 뇌졸중, 치매, 노인성질환상담 장기요양기관평가최우수기관(A등급) ☎ 744-0675 양애숙 비비안나</p>	<p>저축도~ 대출도~ 더드림적금(1년) 3.6% 모두가 부자되는 그날까지 성남중앙신협이 함께 합니다. ☎ 756-6181</p>	<p>이웃과 함께 차 한 잔의 여유를 느껴보세요! 온누리 약국 2층 신상진 세레자요한 김미숙 요안나</p>

“하느님은 사랑이십니다.” (요한 4, 16)

주간 동정



주간 성경 구절

"내가 너에게 무엇을 해 주기를 바라느냐?"

(마르코 10,51)

지난 10월 20, 21일 이천시의 아미동 본당에서 건축금 모금 및 반찬 판매 활동을 하였습니다. 도움주신 아미동 본당 공동체를 기억하며 기도해주시기 바랍니다.

⊕ 교우와 거래합니다.

페리카나 치킨	파파존스 피자	
양념, 매운양념, 훈제, 간장, 마늘, 후라이드, 순살, 두 마리 세트 생맥주 배달 ☎ 744-4460 (배달 전문) 이분옥 키나	(피자25% 할인권 SN25) 미국 고객만족도 1위 16회 수상 2017년 피자전문점 소비자 만족도 1위 731-8080/ 1577-8080 신영식(아우구스티노), 이수자(가타리나)	

“하느님은 사랑이십니다.” (요한 4, 16)

♡ 전례봉사 안내

시간	10/29 (월)	10/30 (화)	10/31 (수)	11/1 (목)	11/2 (금)	11/3 (토)	11/3 (토)		11/4 (주일)			
	06:00	19:30	10:00	19:30	10:00	10:00	16:00	19:30	06:00	09:00	11:00	19:30
해설	송현아	윤주일	최원심	송현아	홍채형			오경섭	윤주일	송현아		
독서	주미정	지혜경	강옥분	김태호 이국희	최광수 김수정	단대동		고문수 지혜경	소영준 홍채형	김석희 강옥분		
반주	이영심	문혜경	김소영		동우진			장미소 조우정	이영심	김소영		
내용	날짜				10/28	11/4	11/11	11/18				
	보편지향기도 및 주보 봉사구역				21구역	22구역	23구역	24구역				
	성당 청소				7지역	8지역	9지역	1지역				
	청소날짜				10/27	11/3	11/10	11/17				

♡ 전입교우 - 환영합니다!

전(前)교구/성당	전입자 성,세례명	세대주	신자가족	주소	구역-반
수원교구/단대동	이정민 안젤로	최병돈	1	은행2동 568	31-1

♡ 진출교우 - 안녕히 가십시오!

세대주 성,본명	신자가족	사시던 곳	가신분당	비고
이상욱 안셀모	2	72-2	수원교구/이현	

♡ 하느님 안에서 함께 기도해 주세요.

- † 성모님께 바쳐지는 성전건립과 쉬는 교우 찾기를 위한 장미 꽃다발(Rosario)이 더욱 많이 바쳐질 수 있도록 많은 기도 부탁드립니다.
- † 세월호 희생자들과 유가족들, 미수습자 5명을 기억하며, 이 땅에 하느님의 정의가 올바르게 서고, 하루 빨리 해결 될 수 있도록 기도 부탁드립니다.
- † 세계 곳곳에서 일어나고 있는 전쟁과 분쟁들이 하루 빨리 종식되고 원치 않는 죽음을 맞이하는 이들이 없도록 세계평화를 위해서 기도해 주시기 바랍니다.
- † 인간의 존엄성 회복과 인류의 형제애를 위해. 특별히 인권의 사각지대에 놓인 이들과 가난하고 소외되고 병든이들 그리고 보호받지 못하는 어린이들을 위해 기도합니다.
- † 지금 이순간에도 하느님의 도우심과 은총을 청하는 이들을 기억하며, 하느님의 자비하심이 온 세상 곳곳에 드러날 수 있도록 기도 합시다.
- † 병환 중에 있는 김연수(요셉), 피세천(아오스딩), 신난섭(안젤라), 김영호(루치오), 정흥구(요셉), 이정희(프란치스코), 최애순(시라), 이광재(프란치스코), 김관년(요셉), 박창범(이나시오)를 위해서 기도 부탁드립니다.

“하느님은 사랑이십니다.” (요한 4, 16)

⊕ 우리들의 정성(10월15일 ~10월21일)

미 사 참 례 현 황												
(월)	(화)	(수)	(목)	(금)	주 간 합 계	10/20 (토)	10/21 (주일)				주 일 합 계	총 신자수
06:00	19:30	10:00	19:30	10:00		19:30	06:00	09:00	11:00	19:30		1,559명 (25%)
						90	21	196	26	57	390	

교 무 금 현 황						
총 세대수	책정 세대	미책정 세대	납부 세대	미납 세대	책정율(%)	납부율(%)
646(행불제외)	392	254	383	9	60.68	59.28
교무금	총30세대 820,000원	(단위:천원) 안옥수30 여상현20 박미자180 주동수20 이완자20 이정현10 박립분10 문혜경10 조미성50 안호윤20 허순희80 조상래10 홍양임10 박창범30 서세원20 정태일20 강순희20 유도자60 이상옥20 김근순10 김관년10 장선길10 오웰서10 민인숙10 신용숙10 정혜진20 정광자30 김홍석20 조부길30 이세형20				

헌 금 및 후 원 금 현 황							
주일헌금	1차	1,052,200원	오만원권: 장	만원권: 장	오천원권: 장	천원권: 1,062장	기타: 200원
	2차	200,000원	오만원권: 장	만원권: 장	오천원권: 장	천원권: 200장	기타: 원
2차 건축헌금		2,000,000원	오만원권: 1장	만원권: 84장	오천원권: 193장	천원권: 145장	기타: 원

구분	봉헌액	봉 헌 자(단위: 천원)
감사헌금	50,000원	유기숙50
건축헌금	11,873,000원	유경순500 김은실100 박상자150 안옥지50 익명150 김문수100 남윤미100 배혜진20 황외숙200 박은경200 이상옥20 최혜선100 박덕재50 마광현100 김인곤50 김다은50 조용순200 정영희50 정현애50 안옥수220 백정미100 지진환50 여상현250 장혁수100 박정현50 장동석1,000 김용호300 장명희1,000 안석호10 민병욱500 신종인1,000 권지은10 박주성150 오명옥10 김춘자100 이상규50 장연희50 김정희30 이순심10 민성후100 임영훈30 서광석50 권수정10 주동수100 이정현40 박립분50 문혜경40 조상래10 홍양임20 박창범150 서세원150 정태일40 강순희30 김정순150 이상옥50 김근순20 김관년30 장선길50 오웰서20 민인숙20 유남병150 정혜진80 이공임100 정광자50 김홍석20 이용선50 윤규태50 이승우500 백은주100 임현수100 신동원100 2지역2,033 이세형150
예탁금	원	누계:1,063,200,000 잔액:756,700,000
사회복지후원금	원	

"하느님께 기쁜 마음으로 봉헌해 주신 모든 신자 분들께 감사드립니다,^^"

봉헌 내역에 의의가 있으시면 즉시 문의하여 주십시오."

건축 신립금 자동이체 계좌 : 국민은행 676901-01-136461(천주교 수원교구 은행동 성당)

성전 건립을 위한 묵주기도 현황(목표 천만 단) -11월 집계봉사 2지역										
1지역	2지역	3지역	4지역	5지역	6지역	7지역	8지역	9지역	청년회	합계
1,107,558	1,340,073	1,823,746	673,170	832,855	632,998	834,298	743,165	634,125	167,410	8,789,398

"은행골 알리미"에 지역, 구역, 형제회, 본당 단체의 모임, 행사 등 소식을 받습니다.

매주일까지 사무실 (eunhaeng@casuwon.or.kr)로 보내주세요.

의왕본당 소식

고해성사	매미사 30분 전	유아세례	출수 달 둘째 토요일 저녁미사 후
미사예물	하루 전까지 사무실 접수		차·집·상가축복
성시간	매월 첫 목요일 저녁미사 후	혼인면담	최소 2개월전 사무실 문의
병자영성체	매월 넷째주 목요일,		

본당 부고 발생 시 연락 체계

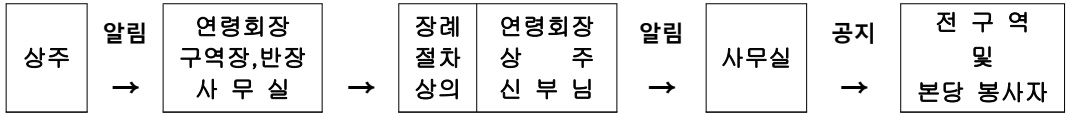

성물방 봉사자를 모집합니다

- 문의 : 사무실 ☎462-5000

해설단원 모집

- *자격 : 세례받은 성인 누구나
- *미사 해설과 독서, 미사 안내봉사를 기쁜 마음으로 함께 봉사해주실 분을 초대합니다.
- *문의 : 해설단장 ☎010-8221-9223

반주자를 초대합니다

- 평일 미사에 반주할 봉사자를 초대합니다.
- 대상: 초등부 주일학교 학생부터 성인까지 세례받은 누구나
 - 문의:반주단장 ☎010-7303-9842

성찬예물 봉헌

10월28일	동부구역
11월04일	역전구역

종합관 건축 헌금 봉헌내역 (10월21일현재)

신입세대	297세대	금주 봉헌세대	27세대
		전주 봉헌금액	900,000원
신입총액	175,560,000원	전주봉헌이월금액	77,648,860원
합 계			78,548,860원

청소년 통합미사 반주를 도와주실

- 자모, 자부, 청년 밴드부원을 초대합니다.
- 문의:청소년위원장 ☎010-5882-0011

우리들의 정성

봉 헌 금		본 당 부 채	
구 분	금 액	구 분	금 액
주일헌금	2,066,000원	엘리베이터 승합차 신협대출금	28,660,000원
특별헌금	676,000원		
교무금	2,873,000원		

2019학년도 성모유치원 원아 모집

- 자격 : 2013년도 1월 1일~ 2015년도 12월 31일(현 4,5,6세)
- 입학문의 및 접수 : 2018년도 11월1일 (신자우선 특별 전형)
- 문의 : 의왕성당 성모유치원 ☎031-461-0255

본당청소

- *10월27일 (토) 동부구역
- *11월03일 (토) 역전구역

<p>아리따움 ARITAUM</p>	<p>한마음 종합엔터테인먼트</p>	<p>꽃 과 숲 이야기가 있는~ 영화(꽃)식물원</p>
<p>화장품 전문 롯데마트 (구굿모닝마트) 맞은편 ☎ 462-1802 박승록 아오스딩 윤임구 요 안 나</p>	<p>도배·장판·보일러·수도 아파트 확장공사·상가·집수리 전문 ☎ 461-0488 / 010-3631-0488 (중앙로 진로마트 맞은편) 김용준 바오로·김명남 마리아</p>	<p>생화·화환·근조·관엽 동·서양란·분재·정원공사 전국 어디에나 배달됩니다. ☎461-7000/462-0030 정길주 비오·김영화 리드비나</p>
<p>의왕노인 장기요양 재가센터</p>	<p>경희 약손 한의원</p>	<p>효 치과</p>
<p>중풍·치매 환자·노인 돌봄 서비스 요양보호사를 택으로 파견해 드립니다. ☎ 451-3288·010-5449-6323 010-4351-6323 <고천동육교 밑 수원방향> 센터장: 신철희 데레사</p>	<p>어혈침 전문 ☎ 461-7582 중앙로 새마을금고 맞은편 (구)국민은행3층 김상현 스테파노·임소희 글라라</p>	<p>야간진료 목 저녁 9시까지 ☎ 461-2835 중앙로 의왕역에서 덕성초교방향 파리바게트 2층 임재유 바오로·박은정 사라</p>
<p>페리카나</p>	<p>BOOK 평촌범계문고</p>	<p>양자강</p>
<p>깨끗한 해바라기씨유와 카놀라유의 만남-----트렌스 지방제로 양념치킨·후라이드치킨·순살치킨 간장맛 매운양념 매운 후라이드치킨 다리날개치킨·두마리치킨 ☎461-9292 조호진 베드로·신옥란 베로니카</p>	<p>범계역3번 출구 올림픽 스포츠 센터 B 01호 ☎ 031-382-7800 조몽룡 히야친또 박명옥 아가다</p>	<p>쌀쌀한 날씨 소머리국밥 배달 30년 고집·365일 무휴 중앙로 신희 옆 장미아파트앞 ☎ 461-6686, 6311 462-6686 김진학 요셉·전숙자 마리아</p>
<p>젤리 & 네일</p>	<p>IZAKAYA 오카에리</p>	<p>The 휴 화장품</p>
<p>손·발 관리 & 젤·네일 속눈썹 연장·펌 왁싱·반영구화장 수강생 모집 도깨비 시장내, 민우상회 맞은편 ☎ 031-461-2564 010-5362-2564 이경미 엘리사벳</p>	<p>포장 됩니다 돈까스, 라멘, 연어사시미 나가사키짬뽕, 오키노미야키 ☎ 070-7745-3481 010-2592-3481 의왕시 부곡시장5길 8, 문가빌딩 박원호 사도요한</p>	<p>코리아나 전문 종합 화장품 장미A. 앞 제일프라자 상가1층 ☎ 010-5362-2564 462-2645 민경희 (예비자)</p>

☎ 주보 광고 모집합니다 (의왕성당 사무실: 462-5000)

◆ 금주의 말씀 묵상 ◆

의인들의 희망은 좋은 것만 가져오지만 악인들의 소망은 분노를 가져올 뿐이다. (잠언 11,23)
 가난한 이를 비웃는 자는 그를 지으신 분을 모욕하는자, 남의 불행을 즐기는 자는 벌을 면하지 못한다. (잠언 17,5)



미사 참례 인원 현황

날 짜	주일 미사	총 신자수	참례율(%)	날 짜	주일 미사	총 신자수	참례율(%)
전 주 (10월 21일)	781명	2,936명	26.6%	전전주 (10월 14일)	753명	2,937명	25.6%

◆ 우리들의 정성 ◆

교 무 금	5,605,000원
주 일 헌 금	10월 21일 1차헌금 1,647,000원 2차헌금 1,414,000원
감 사 헌 금	김영미(안젤라) 400,000원 익명 100,000원
본당 부채상환 기금	익명 100,000원

❖ 바자회를 위해 후원해 주신 분들께 감사드립니다.

최중환 신부님(일월성당) 1,000,000원 김성구 신부님(도미니교수도회) 1,000,000원 김태호 신부님(화서동성당) 1,000,000원
 양기석 신부님(지동성당) 500,000원 김승호 신부님(성루카의료원) 500,000원 이승남 신부님(원천동성당) 200,000원
 신혜숙(루시아) 500,000원 5단지 주공 부동산 신금지(루시아) 200,000원 여주성당 상임위원 200,000원

♣ 전입, 전출 현황

< 전입오신 교우 분들을 진심으로 환영합니다! >

< 전출가신 형제·자매님들 안녕히 가십시오 >

성명(세례명)	구역,반	전입 본당	성명(세례명)	구역,반	전출 본당
김태경(힐라리오)	행복3-1	분당성마태오	박상미(루시아)	믿음4-3	동탄영천동

🙏 함께 기도해 주세요 🙏

성 명 (세례명)	구 역	상 태	성 명 (세례명)	구 역	상 태
심상례(루시아)	평화2구역	고관절수술	김복순(안나)	믿음4구역	허리 골절
김영민(베로니카)	행복2구역	신경협착증	오장녀(마리아)	구역외	골다공증
정도기(요한)	기쁨1구역	뇌 수술(사고)			

※ 함께 기도해 주고 싶은 분이 있으시면 사무실에 신청바랍니다.

교우와 거래합니다.

안경맘 (안경,콘택트)	조가네 숯불갈비	현미와 누룽지
교우 특별 할인 누진다초점 30%할인, 학생안경 50%할인 전품목 팩렌즈 할인 ☎ 212-6009, 구매세장 골목 (S&L병원 무료 주차) 박천옥 (R.하비에르), 권수정(리파엘라)	생삼겹살, 생돼지갈비, 소 생갈비살, 양갈비 김치,된장 등 모든 반찬을 직접 조리합니다 인계동성당 옆 ☎ 211-9921 / 010-5493-3852 김신용(미카엘)	수제 누룽지, 떡, 한과, 건강 간식, 선물세트 인계동성당 맞은편, 농협 1층 ☎ 214-2042 / 010-4352-0462 김기화(율리아)
얼리지 않은 축산	보헤미안 사람들	하헌석 서울치과 의원
한우, 한돈, 수입육, 양념육, 닭 고기에 관한 모든 것! 정육 선물 셋트 제작 가능합니다 구매란 시장 입구(힐스테이트@후문, 제로마트 맞은편) ☎ 211-1225 / 010-9112-3928 김은숙(루시아)	핸드드립, 브런치 최상급 생두로 로스팅합니다. ☎ 213-9064 / 010-9360-9064 박은희(아스테리아)	서울대 치과 보철과 외래 교수 역임 성빈센트 병원 맞은편 한라시그마팰리스 2층 ☎ 217-2888 원장 치의학박사 하헌석(라이문도)

※ 주보에 광고를 원하시는 분은 사무실에 신청 바랍니다.



금주의 성인 축일



10월 27일 (토)	10월 28일 (일)	10월 29일 (월)	10월 30일 (화)	10월 31일 (수)	11월 1일 (목)	11월 2일 (금)
성 빈첸시오 성 사바나	성 시몬 성 유다(타대오) 성 피델리스 성 아나스타시아	성 루치오 성 아브라함 성 요한 성 테오도로 성 발렌티노 성 에우세비아	성 도로테아 성 마르첼로 성 세라피온 성 빅토리아 성 제노비아 성 제노비오	성 나르치스 성 스타치스 성 우르바노	성 마르첼로 성 마리아 성 아고보 성 요한 성 율리아나 성 드보라 성 율리아노 성 베니노	성 빅토리노 성 마르치아노 성 앙브로시오 성 유스토

(가톨릭 인터넷 굿뉴스 <http://www.catholic.or.kr> 참조)

♡ 축일을 맞이하신 신자 분들께 축하드립니다. 주님의 은총 가득하시기를 기도드립니다. ♡



사랑과 기쁨이 가득한 우리 공동체 소식



마을 공동체

❖ 미사 [라]Missa [영]Mass

예수 그리스도의 **십자가** 죽음을 재현하고 **성체성사**를 이루는 가톨릭 교회의 제사.

미사는 크게 하느님 말씀을 듣고 찬미하는 ‘말씀 전례’와, 그리스도의 죽음과 부활을 기리며
예수의 몸인 성체를 받아 모시는 ‘성찬 전례’로 구성된다

❖ 본당 전입자 환영회

* 일시 및 장소 : 11.25(주일) 11시 교종 미사후 / 지하식당

* 참석 대상 : 마을별 전입교우는 물론 해당 반장님 / 마을 위원장 / 마을 회장 참석.

평화 마을

❖ 마을 성경 통독

* 일 시 : 매주 일요일 교종 미사 전 09시 30분 ~ 10시 30분

* 장 소 : 성당 지하 회합실 - 참석 대상 : 평화마을 신자

* 연 락 처 : 김수영 카타리나 마을 여회장 (010-6352-7329), 정순옥 마틸다 (010-5385-7637)

행복 마을

❖ 마을 자매 직장인을 위한 저녁반 반모임을 월 1회 실시합니다.

(매월 2째주 목. 저녁 8:30~) 장소: 405동306호

직장관계로 낮 시간에 반모임 참석 못하시는 자매님들께선 해당 반장에게 연락주세요~

기쁨 마을

❖ 마을 “떡국떡 제조용 현물 및 현금 찬조”(제조용 쌀/제조용 경비)

- 용 도 : 본당 부채 상환용 떡국떡 제조 판매용 (시장이 판매 예정)

- 일 시 : 12.31(월) 까지

- 문 의 : 이 윤 희 (막달레나) 010-4726-4249 / 선임 반장님

믿음 마을

❖ 마을 운영위원회 운영 방침

* 마을 공지사항은 카톡방 위주/상임위는 오프라인 위주로 운영

❖ 마을 형제님들께

* 우리 믿음마을 형제모임을 좀 더 활성화 되기를 바라는 마음으로 우리 형제님들의
적극적 참여를 부탁드립니다, 가정에 항상 평화 있기를 기원합니다.



본당소식란

소공동체, 청소년 신앙생활 활성화

우) 14971 / 경기도 시흥시 섬말길 22
E-mail : <http://cafe.daum.net/janggoknet>

♣교우들과 거래해요♣

파리바게트
갓구운 빵 내음이 솔솔 ~ 나를 기억하는 미소 언제나 깨끗하고 편안한 파리바게트 ☎ 317-8244 이주리(카타리나)
건강당 약국
건강에 대한 의문 사항이 있으시면 언제든지 상담해 드립니다. ☎ 503-0771 변영대, 서설화(안나)
탑 부동산
소중한 재산을 믿고 맡기는 탑 부동산 대우우성 단지 내 상가 103호 ☎(031)317-0770 문도현, 장영숙(막달레나)
태승모바일(장곡점)
휴대폰판매, 인터넷가입, 명의변경 해지업무, 서비스 변경, A/S대행 약세사리 판매 장곡로 49번길 16 101호 ☎(031)317-6622 점장:이상용, 손미옥(모니카)

연중시기의 전례적 의미

교회는 일년의 주기안에서 하느님께서 예수 그리스도를 통하여 이룩하신 구원 업적을 기념하며 경축합니다. 이를 전례주년이라고 하는데 그 핵심은 예수님의 부활과 탄생입니다. '예수부활대축일'과 '예수성탄대축일'은 전례 주년의 두 기둥입니다. 전례 주년은 대림시기를 출발점으로 하여 성탄시기와 연중시기, 사순시기와 부활시기 그리고 연중시기로 이어집니다. 다시 말하자면 성탄시기가 끝나는 '주님세례축일' 다음날부터 '재의 수요일' 전날까지는 성탄시기와 연결되는 연중시기이고 '성령 강림 대축일' 다음날부터 대림제1주일 전날까지는 부활시기와 연결되는 연중시기입니다. 연중시기의 미사전례독서들은 주로 예수님의 공생활을 통한 구원행업과 교회의 복음화(선교) 활동의 모습을 들려주고 있습니다. 이 시기에 우리 신앙인들은 예수님처럼 선교, 전교에 헌신함으로써 하느님 나라 건설의 역군이 될 수 있도록 노력해야 하겠습니다.



▣ 우리들의 정성 (10월 15일 ~ 10월 21일)

합계 : 6,480,000원

교 무 금	4,150,000	주일헌금(1차)	296,000
건축 헌금	1,100,000	건축헌금(2차)	634,000
감사 헌금	100,000	특별 헌금	200,000

(감사헌금)
김엘리아 10만원.
(건축헌금)
박라파엘라 10만원, 고안드레아 10만원, 김마태오 70만원,
이안셀모 1만원, 강베로니카 5만원, 김오네시모 5만원,
김마리아 5만원, 이테레사 4만원.

■ 교무금 납부현황 (10월 15일 ~ 10월 21일) 26세대 합계 : 4,150,000원

전안나 2만원	기디모테오 10만원	정요셉갈라상시오 3만원	선마티아 6만원
김잔다르크 20만원	박라파엘라 20만원	최베로니카 3만원	고안드레아 6만원
김마태오 210만원	조베드로 10만원	가베드로 5만원	유야고보 10만원
양아네스 6만원	이벨라도 9만원	고안드레아 25만원	이안셀모 2만원
강베로니카 20만원	유요셉피나 2만원	최마르타 9만원	권모니카 5만원
김오네시모 5만원	최루치아 8만원	김마리아 5만원	이테레사 8만원
배모니카 2만원	김안드레아 5만원		
금주 교무금	4,150,000원	교무금 누계	77,675,000원
과년도 교무금	-	과년도 교무금 누계	6,350,000원
건축헌금+건축(2차)	1,734,000원	건축 헌금 누계	62,906,050원

■ 각 단체 모임안내

상임위원회	매월 셋째주일 교중미사 후	위령회	매월 셋째주일 교중미사 후
소공동체위원회	매월 첫째주일 오전 10시	은빛회	매월 넷째주일 교중미사 후
제분과위원회	매월 둘째주일 교중미사 전	성령기도회	매주 금요일 오전미사 후
청소년위원회	매월 둘째주일 오후 5시	성가대	매주 수요일 저녁 8시
복사단자모회	매월 둘째목요일 저녁 8시	전례분과	매월 넷째주일 교중미사 전
평단협협의회	매월 첫째주일 교중미사 후	해설회	매월 둘째주일 교중미사 후
꾸리아	매월 둘째화요일 저녁 8:30	독서회	매월 둘째주일 교중미사 후
울뜨레아	매월 셋째주일 오전 9:30	제대회	매월 셋째목요일 저녁미사 후

■ 교중미사 선곡표

입당성가	봉헌성가	성체성가	파견성가
480	210	158 502	276

■ 미사참례 현황 전체신자 1,310명

선행	친절	인내	은유	기쁨	진실	사랑	평화
29	28	18	31	27	19	20	25
어린이	중고등부		미사참석인원		미사참례율		
29	25		251		19.16%		

냉담 교우에 대한 이해와 수용의 자세

냉담 교우들은 신앙을 통해 하느님의 사랑을 체험하지 못한 이들이다. 만약 그들이 신앙 공동체를 통해 하느님의 사랑을 구체적으로 체험한다면 그들은 열정적인 신앙인으로 변화될 수 있을 것이다. 그들의 마음을 움직이기 위해서는 교회에서 멀어진 이유를 우선 파악하고 사랑으로 접근하여 문제점을 함께 해결해 나가야 한다. 교회가 그들을 다시 교회의 품으로 돌아오게 하여 신앙의 기쁨을 나누려 노력한다는 것은 분명 교회가 본질적으로 가져야 할 사랑의 표시이자 실천인 것이다. 또한 가난하고 소외된 이들에 대한 관심과 배려에 지원을 아끼지 않을 때 그것을 바라보는 냉담 교우들의 마음을 움직일 것이다. 냉담했던 이들이 다시 교회에 돌아왔을 때는 본당 공동체 구성원들 모두 사랑의 눈빛으로 그들을 맞아 관심과 배려를 통해 그리스도인 생활에의 적응이 새롭게 이루어질 수 있도록 노력을 기울여야 할 것이다.

① 그들을 이해해야 한다

인간은 나약하고 불완전한 존재임을 인정하고 있는 그대로의 그들을 받아들이는 것으로부터 시작해야 한다. 그들의 처지 분노 감정들을 이성으로 이해하는 것이 아니라 사랑으로 받아들여야 한다.

② 우리는 그들을 방치해서는 안 된다

선교 사명에는 복음화와 재복음화를 다 포함하고 있다는 것을 알아야 한다. 공동체로부터 멀어진 양들과 길 잃은 양들 또한 공동체의 구성원임을 복음서는 말하고 있다. 그러므로 예수님께서서는 길 잃은 양들도 찾아 나서기를 교회에 요청하고 계신 것이다.

③ 신앙의 동반자라는 인식을 심어 주도록 노력해야 한다.

먼저 그들의 고통을 인정하고 이해하며 함께 나누려는 동반자적인 의지를 보여 주어야 한다. 같은 하느님의 자녀로서 그들을 위로하며 우리의 고통 한가운데서 유일한 참 위로자는 하느님 한 분이심을 이야기해 주도록 하자.

④ 냉담 교우에 대한 우리의 태도를 반성해 보자

그들은 우리에게 마음으로는 위로를 받고 싶어 한다는 것을 기억하고, 그들을 대할 때 그들이 냉담한 반응을 보이거나 거부할 때도 우리는 당황하거나 감정적으로 그들을 대할 필요는 없다. 그들의 진정한 내면의 마음을 읽도록 노력해야 한다.

<출처 : 본당 선교교육 교재 『신앙은 전해질 때 견고해집니다』에서>>

집동성당식구 2018. 10. 28.

● 본당 주간재정현황(10/15.~ 10/21)

수 입		지 출	
과 목	금 액	과 목	금 액
미사예물	200,000	후원금	90,000
교무금	760,000	관리비(수도광열비...)	275,660
주일헌금	498,000		
건축헌금	310,000		
특별봉헌금	100,000		
수입계	1,868,000	지출계	365,660

● 힘께 기도해 주세요

1. 점동성당 활성화와 일치

2. 몸이 아픈 교우들을 위하여

이세용(안토니오) 정현수(요셉)
정정순(프란치스카)

3. 쉬는 청소년, 청년, 교우들을 위하여

박희자(레지나) 한예림(데레사)
한대우(요셉) 간부자(리따)
장경숙(가타리나) 광동규(요한)

✚ 자비로우신 주님, 언제나 주님의 부르심에 따라 살아가려는 자녀들의 바람 즐겨 들어주소서.

* 평일미사 때 쉬는교우 2명씩 생미사 봉헌합니다.

4. 군복무중인 군인자녀

임무성(대건안드레아 : 27사단)
김윤진(야고보 : 8사단)
김주현(미카엘 : 해군2함대)

5. 소공동체를 위하여

구역,반장님들의 노고를 치하하며 구역이 활성화되기를 기도 합니다.

● 우리들의 정성

● 교무금(10.15.~10.21)

교무금	봉헌하신분			
760,000원	고남순 수산나	이장우 필리보네리	이옥연 프란치스카	황명수 요안나
	성경호 요셉	김선자 헬레나	이명훈 요한	박주삼 엘리사벳
	허숙자 루시아			

● 봉사지 인내

● 주일 본당 치량봉사

월/일 (시간)	성명	세례명	월/일 (시간)	성명	세례명
10/28 (10시)	이월선	엘리사벳	11/4 (10시)	김정현	베드로

● 진례봉사

월 일	미사해설	전례(봉헌·독서,신자들의기도,헌금계수)		성당미화
10월 28일	임건희	야고보	부구 구역	금곡

■ 해당 청소구역은 깨끗한 우리 성당이 되도록 합니다.

교무금	계좌안내	농협 : 203027-51-034792	[예금주 : (재)천주교수원교구유지재단(점동성당)]
건축헌금(포장)	계좌안내	농협 : 351-0994-6791-83	[예금주 : (재)천주교수원교구유지재단(점동성당)]
목주기도	계좌안내	농협 : 351-1002-9167-93	[예금주 : (재)천주교수원교구유지재단(점동성당)]

정자꽃외성당

(성 요한 마리아 비안네)

수원시 장안구 정자천로 134번길 23

kkonmoe@casuwon.or.kr



성시간 : 매일 첫 목요일 20:00
 성모신심미사 : 매일 첫 토요일 10:00
 병자영성체 : 매일 첫 목요일 09:00
 임산부 축복 : 매일 넷째 토요일 10:00
 유아세례 : 매일 넷째 토요일 10:00
 집(차)축복 : 사무실 접수 및 문의
 혼인면담 : 사무실 접수 및 문의

본당 현황

♣ 교무금 현황

세대수	등록수	등록률(%)
2,302	829	36.0

♣ 주일미사 참례 수 (10/21, 총 1,568명)

어린이	토요일 저녁	새벽	9시	교중	오후 4시	주일 저녁
241	145	113	312	398	224	135

전입을 환영합니다.

일자	세대주	있던 곳	구역	주소
10/20	서병암 미카엘	화서동	한마루	262-403
10/21	노재숙 이사벨라	정자동 주교좌	영화2	402-11

* 전입오신 분들은 사무실에 오셔서 교적 확인하시고 교무금 책정과 집 축복 안내 받으시기 바랍니다.

안녕히 가십시오.

일자	세대주	가는 곳	전 구역
10/16	서정자 글라라	장성	진로

관내 이사

일자	세대주	전 구역	이사 후
10/21	마영태 가브리엘	정자2	현대343-1001

함께 기도해요!

- ♣ 최병철 비비노
- ♣ 송기양 세례자요한
- ♣ 광현숙 미카엘라
- ♣ 송양현
- ♣ 한소영 켈마

모임

- ▶ 전례분과 : 10/28(주일) 교중미사 후
- ▶ 예비자교리교사회 : 10/31(수) 11:00
- ▶ 제 대회 : 11/02(금) 저녁 7:30

신축금 및 감사헌금

(10/15~21 1,008,897,920)

홍승창	20,000	이태우	40,000	이경호	200,000
안경희	100,000	이준석	50,000	김효숙	50,000
송정인	30,000	권병란	20,000	김영실	50,000
최선희	30,000	박종숙	100,000		
11분		합 계		690,000원	

※ 감사합니다!

피지 참치	미소진 치과	TOP 현대카서비스
15년 전통 고급 참치 전문점 점심: 정식(12,20,30,40) 저녁: 석식코스(28,40,55,70~) 가족모임·상견례·단체모임(2~32인) 정자동 중심상가 라이프스포츠 2층 이현우(요셉) ☎ 031)268-9202 010-6274-2358	총치치료·잇몸치료·임플란트 교정·사랑니발치·보험진료 검진 정자동 중심상가 화이트쇼핑몰 4층 임준우(스테파노) 신혜린(안젤라 메리치) ☎ 031-269-2860	국내외 전 차종 수리가능 기능장 최정훈(마크로) 031-258-1012/010-4754-3011 정자2동 27-3번지(칠성사이다 500m 전)
"40년전통 교육기관" 합격률, 취업 100% (美)경기미용직업전문학교	민 플란트 치과	하나로 이비인후과
국비무료과정(실업자), 일반과정 ▶ 피부, 헤어, 네일 국가자격증과정 ▶ 헤어실무 및 연구반 과정 ▶ 고교2학년위탁과정(대학진학가능)상담 수원역 9번 출구(수원역에서 5분거리) 교육상담 ☎ 031) 256-5843	성당교우 및 가족 건강지킴이 임플란트·틀니·충치 신경치료·심미보철 수원시 장안구 수성로 263, 2층 (정자시장 입구 새마을금고 건물) 전문의 오승민(바오로) ☎ 031-248-2888	중이염·난청·어지럼증 알레르기 독감예방접종 6개월~초등6학년, 65세↑ 무료예방접종 ♣ 진료 및 각종 검사 ♣ 이종엽(다미아노)원장/전문 정자동 중심상가 하나로크리닉 3층 ☎ 031-241-5075

11월 중 행사계획표(위령성월)

일	요일	전 레 일	본 당 행 사	단 체
1	목	모든 성인 대축일	주임신부님 추계 사제연수 봉성체, 성시간	
2	금	위령의 날	합동위령미사(새벽 6:00, 오전 10시, 저녁 7:30) 제83차 선택주말(갓등이)- 4일	제대회
3	토	연중 제30주간 토요일	성모신심 미사(오전 10시) 하반기 사회복지분과 교육 신학생 부모 피정(영성관)-4일	복사단, 자모회 청소년위원회 울뜨레아
4	주일	연중 제31주일	부활대축일 세례예비자 성지순례(미리내) 예비신학생 모임(교1)	평단협 소공동체회의
5	월	연중 제31주간 월요일		
6	화	연중 제31주간 화요일		
7	수	연중 제31주간 수요일		
8	목	연중 제31주간 목요일		선교분과
9	금	라테라노 대성전 봉헌축일		성심회, 꼬미시움
10	토	성 대 레오 교황 학자기념		
11	주일	연중 제32주일	윤 엘리사벳 수녀님 영명축일 축하식(교중)	성소후원회, 연령회
12	월	성 요사팻 주교 순교자기념		
13	화	연중 제32주간 화요일	본당 사무장·사무원 연수(아론의집)	
14	수	연중 제32주간 수요일		상임위원회 천주의 성모 Cu. 선교분과 총회
15	목	연중 제32주간 목요일	지구 예비신학생 담당 신부님과의 만남 11:00	
16	금	연중 제32주간 금요일		
17	토	헝가리의 성녀 엘리 사벳 수도자 기념일		복사단
18	주일	연중 제33주일 (평신도 주일)	예비신학생 모임(교2), 예비신학생 모임(지원반) 예비신학생 모임(중등부)	주님의 종 Cu.
19	월	연중 제33주간 월요일		
20	화	연중 제33주간 화요일		
21	수	복되신 동정 마리아의 자현 기념		
22	목	성녀 체칠리아의 동정 순교자 기념		
23	금	연중 제33주간 금요일		
24	토	성 안드레아 동락 사제와 동료 순교자들 기념일	임산부 축복 및 유아세례 어린이미사 없음(가족미사)	
25	주일	그리스도 왕 대축일 (성서 주간)		전례분과
26	월	연중 제34주간 월요일	부제수품 대상자 피정(스승예수 피정의 집)-12/5	
27	화	연중 제34주간 화요일	사제수품 대상자 피정(성 바오로 피정의 집)-12/6	
28	수	연중 제34주간 수요일		예비자교리교사회
29	목	연중 제34주간 목요일		제분과위원회
30	금	성 안드레아 사도 축일		지역장



11월 영명축일을 축하드립니다 ~ ♥♥

♣ 11월 1일 ♣ 모든 성인의 날, 성 베니노(사제, 순교), 성 비고르(주교), 성 마투리노(증거자), 성녀 마리아(순교), 성녀 리사

구역	성명	본명	구역	성명	본명	구역	성명	본명	구역	성명	본명	구역	성명	본명
조원6	김상숙	마리아	영화4	김윤지	글로리아									

♣ 11월 2일 ♣ 위령의 날, 성 빅토리노(주교, 순교)

구역	성명	본명	구역	성명	본명	구역	성명	본명	구역	성명	본명	구역	성명	본명
조원3	전성민	빅토리노	조원4	강진국	빅토리노	정자1	이규중	빅토리아	정자4	박영환	빅토리노	송죽3	윤덕원	빅토리아

♣ 11월 3일 ♣ 성 마르티노(수도자), 성 엘레리오(증거자), 성 말라키아(주교), 성 후베르토(주교), 성녀 와네프리다(동정, 순교), 성녀 실비아

구역	성명	본명	구역	성명	본명	구역	성명	본명	구역	성명	본명	구역	성명	본명
조원1	우순희	실비아	조원5	금민경	실비아	영화11	임희자	실비아	정자1	이해업	실비아	정자11	허순님	실비아
	김명옥	실비아	조원6	이성례	실비아	영화14	염순희	실비아		모실비아	실비아	송죽2	정복선	실비아
조원2	이슬기	실비아	조원7	최순옥	실비아	영화15	김선희	실비아		최화자	실비아	송죽3	최명자	실비아
조원3	양정옥	실비아	북지타운	김현옥	실비아		윤영숙	실비아	정자2	김몽남	실비아	송죽6	김선	실비아
	김서경	실비아		천동순	실비아	영화16	우재홍	실비아	정자4	손춘희	실비아	송죽7	염현숙	실비아
	최미주	실비아	영화5	고미숙	실비아	영화17	박영옥	실비아	정자6	원종희	실비아			

♣ 11월 4일 ♣ 성 가롤로 보로메오(주교), 성 비탈리스(순교), 성 아그리콜라(순교), 성 에메리코(왕자)

구역	성명	본명	구역	성명	본명	구역	성명	본명	구역	성명	본명	구역	성명	본명
정자1	윤준희	가롤로	정자6	강기현	가롤로	정자9	이정고	가롤로						

♣ 11월 5일 ♣ 성 자카리아, 성녀 엘리사벳, 성녀 메틸라, 베르틸라(동정)

구역	성명	본명	구역	성명	본명	구역	성명	본명	구역	성명	본명	구역	성명	본명
조원3	김주영	엘리사벳	조원4	최경자	엘리사벳	영화1	오혜균	즈가리아	영화17	김해영	엘리사벳	정자7	최정금	엘리사벳
	안광웅	실바노	조원15	권정이	엘리사벳	영화15	김현정	엘리사벳	정자3	어옥희	엘리사벳	송죽6	신신일	즈가리아

♣ 11월 6일 ♣ 성 레오나르도(은수자), 성 일투도(원정), 성 데메트리아노(주교)

구역	성명	본명	구역	성명	본명	구역	성명	본명	구역	성명	본명	구역	성명	본명
영화5	홍용현	레오나르도												

♣ 11월 7일 ♣ 성 헤르클라노(주교, 순교), 성 플로렌시오(주교), 성 엔젤베르토(주교, 순교), 성 윌리브로도(주교)

구역	성명	본명	구역	성명	본명	구역	성명	본명	구역	성명	본명	구역	성명	본명
정자6	윤성환	엔젤베르토												

♣ 11월 8일 ♣ 성 고대프리도(주교), 성 윌레하도(주교), 성 데우스데닷(교황), 성 클라로(은수자)

구역	성명	본명	구역	성명	본명	구역	성명	본명	구역	성명	본명	구역	성명	본명
송죽2	김민경	클라로												

♣ 11월 9일 ♣ 라데라노 대성전 축성, 성 데오도로(순교), 성 베니노(주교), 성 소파트라(동정)

구역	성명	본명	구역	성명	본명	구역	성명	본명	구역	성명	본명	구역	성명	본명

♣ 11월 10일 ♣ 성 레오1세(대교황, 학자), 성 안드레아(증거자), 성 트리폰(순교), 성 레스피치오(순교), 성녀 니파(순교)

구역	성명	본명	구역	성명	본명	구역	성명	본명	구역	성명	본명	구역	성명	본명
조원1	김부경	레오	영화3	박진호	레오	정자7	안여현	레오	정자9	강현수	레오	송죽6	윤기초	임파
새외집	이옥순	임파	영화15	문윤기	레오	정자8	유명현	레오	송죽2	김희만	레오	송죽8	이상혁	레오1세
조원15	신대범	레오	정자1	정지석	레오									

♣ 11월 11일 ♣ 성 마르티노(주교), 성 바르톨로메오(원정), 성 멘나스(순교)

구역	성명	본명	구역	성명	본명	구역	성명	본명	구역	성명	본명	구역	성명	본명
조원5	강성도	마르티노	영화1	배은영	멘나스	영화14	김정민	마르티노	정자1	모세준	마르티노	송죽5	현상근	마르티노
영화1	김명식	마르티노	영화5	김조은	마르티노	영화15	조권상	마르티노	송죽1	김용수	마르티노	송죽7	이재원	마르티노



전주교 평화의 모우
조원동 주교좌 성당



♣ 11월 12일 ♣ 성 요사팻(주교, 순교), 성 날로(원장), 성 쿠니베르토(주교), 성 구미안(원장), 성 디다코(증거자)

구역	성명	본명	구역	성명	본명	구역	성명	본명	구역	성명	본명	구역	성명	본명

♣ 11월 13일 ♣ 성 스타니슬라오(증거자), 성 호모보노(증거자), 성 니콜라스 1세(교황), 성 아르카디오(순교), 성녀 엔타타(순교), 성녀 막셀렌다(동정, 순교)

구역	성명	본명	구역	성명	본명	구역	성명	본명	구역	성명	본명	구역	성명	본명

♣ 11월 14일 ♣ 성 세라피온(순교), 성 라우렌시오(주교), 성 히파시오(주교, 순교), 성 필로메노(순교), 성녀 베네라다(동정, 순교)

♣ 11월 15일 ♣ 성 알베르트(주교, 학자), 성 레오폴드(증거자), 성 마로(주교)

구역	성명	본명	구역	성명	본명	구역	성명	본명	구역	성명	본명	구역	성명	본명
조원14	조성현	알베르트	영화16	김기태	알베르트	정자6	정영훈	알베르트	송죽1	정광국	말로			

♣ 11월 16일 ♣ 성 에드문도(주교), 성 에우제리오(주교), 성녀 마르가리타(부인), 성녀 젤트루다(동정)

구역	성명	본명	구역	성명	본명	구역	성명	본명	구역	성명	본명	구역	성명	본명
조원15	신지수	젤트루다	송죽2	박인복	젤트루사									

♣ 11월 17일 ♣ 성 그레고리오(주교), 성 아니아노(주교), 성 후고(주교), 성 알파오(순교), 성녀 엘리사벳(수절), 성녀 힐다(동정), 성녀 빅토리아(순교)

구역	성명	본명	구역	성명	본명	구역	성명	본명	구역	성명	본명	구역	성명	본명
조원1	유순덕	엘리사벳	조원12	김한결	엘리사벳	영화4	이상녀	힐다	정자1	박현아	엘리사벳	송죽2	김성관	그레고리오
	서강환	그레고리오	조원13	김하태	엘리사벳	영화5	한해진	엘리사벳	정자2	김순심	엘리사벳	송죽3	이태순	엘리사벳
조원3	한유리	엘리사벳		안지은	엘리사벳		정해웅	그레고리오		이애순	엘리사벳		조미희	엘리사벳
	이경수	엘리사벳		유지혜	엘리사벳		박진국	그레고리오		김영숙	엘리사벳	송죽4	한수지	엘리사벳
조원4	김유나	엘리사벳		변상순	엘리사벳		곽이숙	엘리사벳	정자4	이규석	그레고리오	송죽6	김경년	엘리사벳
	송영숙	엘리사벳	조원14	박정은	엘리사벳	영화11	이경희	엘리사벳		최정환	엘리사벳	송죽7	이상기	그레고리오
조원7	황현호	그레고리오		이석봉	그레고리오	영화12	이기원	엘리사벳	정자5	박휘정	엘리사벳		남용환	그레고리오
벽산1	나세욱	그레고리오		황영수	엘리사벳	영화13	민지영	엘리사벳	정자6	원은옥	엘리사벳		박철	그레고리오
벽산2	이은희	엘리사벳	조원15	전영희	엘리사벳	영화14	한복순	엘리사벳	정자8	이오행	그레고리오	송죽8	임진숙	엘리사벳
	김예성	빅토리아	조원17	서희재	엘리사벳	영화16	조선영	엘리사벳	정자9	이원희	그레고리오		문지영	엘리사벳
	유춘희	엘리사벳	조원18	황우진	엘리사벳		박순희	엘리사벳		유순복	엘리사벳		윤해옥	엘리사벳
	최현정	엘리사벳		최정희	엘리사벳	영화16	박주희	엘리사벳	정자9	조경희	엘리사벳			
서랑의집	임종애	엘리사벳	영화1	김창래	엘리사벳	영화16	이가영	엘리사벳	정자11	서현주	엘리사벳			
조원11	주은숙	엘리사벳	영화3	박슬기	엘리사벳	영화17	박현숙	엘리사벳	송죽2	이종숙	엘리사벳			
조원12	박지영	엘리사벳	영화4	원보슬	엘리사벳		송경숙	엘리사벳		김진순	엘리사벳			

♣ 11월 18일 ♣ 성 로마노(순교), 성 오도(원장)

♣ 11월 19일 ♣ 성 폰시아노(교황), 성 바를라암(순교), 성 크리스피노(주교, 순교), 성녀 에르멘부르가(수절)

♣ 11월 20일 ♣ 성 에드문도(왕, 순교), 성 베리노(주교), 성 펠릭스(증거자), 성녀 막센시아(동정, 순교)

♣ 11월 21일 ♣ 성 켈라시오 1세(교황), 성 골롬바노(원장), 성녀 아멜베르가(동정)

♣ 11월 22일 ♣ 성 필레몬(순교), 성 프라그마시오(주교), 성녀 아피아(순교), 성녀 체칠리아(동정, 순교)

구역	성명	본명	구역	성명	본명	구역	성명	본명	구역	성명	본명	구역	성명	본명
조원1	권동희	세실리아	벽지타운	이혜숙	세실리아	조원14	박정아	세실리아	영화1	정수연	체칠리아	영화12	강경미	세시리아
조원6	안광남	세실리아	조원11	신순현	체칠리아	조원15	조연숙	세실리아		고창순	세실리아	영화13	김효숙	체칠리아
조원7	가은지	체칠리아		이정자	체칠리아	조원17	김수현	체칠리아	영화4	최숙애	세실리아		이채영	세실리아
벽산1	장미순	체칠리아	조원13	이경연	체칠리아	조원18	이종영	세실리아		홍다은	체칠리아		임영주	체칠리아
벽산2	김진경	세실리아		임영옥	세시리아		박가현	세실리아	영화5	유정숙	체칠리아	영화15	김태숙	체칠리아
	김하림	세시리아		최진희	세실리아		이상신	세실리아		이현정	체칠리아			



♣ 11월 22일 ♣

구역	성명	본명	구역	성명	본명	구역	성명	본명	구역	성명	본명	구역	성명	본명
정자1	조단비	세실리아	정자5	손운진	세실리아	정자9	김원순	체칠리아	송죽2	이영희	세실리아	송죽3	박경숙	체칠리아
정자2	박정래	세실리아	정자7	안가현	세실리아	정자11	윤정미	체칠리아	송죽3	차유진	세실리아	송죽6	홍하나	세실리아
	나즈고	세실리아		이순화	세실리아	송죽1	이진호	체칠리아	송죽3	박명자	체칠리아	송죽7	임혜령	세실리아
정자4	황은경	세실리아	정자9	김나영	세실리아	송죽2	이옥희	체칠리아		윤서연	세실리아			

♣ 11월 23일 ♣ 성 클레멘스 1세(교황, 순교), 성 콤폴바노(원장), 성녀 루크레시아(동정, 순교)

구역	성명	본명	구역	성명	본명	구역	성명	본명	구역	성명	본명	구역	성명	본명
벽산2	송해성	클레멘스	송죽4	박천용	클레멘스									

♣ 11월 24일 ♣ 성 크리소고노(순교), 성 포르시아노(원장), 성녀 예안플레다(수절), 성녀 플로라(동정, 순교)

구역	성명	본명	구역	성명	본명	구역	성명	본명	구역	성명	본명	구역	성명	본명
송죽1	안은정	플로라												

♣ 11월 25일 ♣ 성 메르구리오(순교), 성 리바노(원장), 성 아달베르토(증거자), 성녀 유콘다(동정), 성녀 카타리나(동정, 순교), 성녀 엘리사벳(동정녀)

구역	성명	본명	구역	성명	본명	구역	성명	본명	구역	성명	본명	구역	성명	본명
벽산2	김은영	엘리사벳	조원12	고은빛	카타리나	정자3	고우리	엘리사벳						

♣ 11월 26일 ♣ 성 레오나르도(증거자), 성 실베스텔(원장), 성 요한 베르크만스(수도자), 성 콘이라도(주교), 성 시리치오(교황)

구역	성명	본명	구역	성명	본명	구역	성명	본명	구역	성명	본명	구역	성명	본명
송죽2	서주영	실베스텔												

♣ 11월 27일 ♣ 성 비르질리오(주교), 성 야고보(순교), 성 페르고(주교), 성 세쿰디노(주교), 성녀 비힐다(수절)

♣ 11월 28일 ♣ 성 그레고리오 3세(교황), 성 시메온 메타프라스테(증거자), 성 소스테네스, 성녀 카타리나 라부레(동정)

♣ 11월 29일 ♣ 성 사투르니노(순교), 성 필로메노(순교), 성 블라시오(순교), 성녀 일루미나타(동정)

구역	성명	본명	구역	성명	본명	구역	성명	본명	구역	성명	본명	구역	성명	본명
조원3	최복실	일루미나타												

♣ 11월 30일 ♣ 성 안드레아(사도), 성 아놀드(원장), 성 엘리자오

구역	성명	본명	구역	성명	본명	구역	성명	본명	구역	성명	본명	구역	성명	본명
조원1	박동일	안드레아	벽산2	김재수	안드레아	영화3	김정식	안드레아	영화16	배영진	안드레아	정자9	이효상	안드레아
조원2	유용안	안드레아		이강건	안드레아	영화4	김경덕	안드레아	영화17	김도영	안드레아	송죽1	이용국	안드레아
	송형근	안드레아	사향의집	최원길	안드레아		김동규	안드레아	정자1	박대진	안드레아	송죽2	고광진	안드레아
조원4	한원섭	안드레아	조원13	임종화	안드레아	영화5	박현근	안드레아		최강욱	안드레아		김능규	안드레아
조원7	이재순	안드레아		안영섭	안드레아		강항서	안드레아		김동주	안드레아		한규진	안드레아
	조성우	안드레아		황종욱	안드레아	영화11	박철호	안드레아	정자2	정호현	안드레아	송죽6	이재용	안드레아
	이다빈	안드레아	조원14	조원희	안드레아		손용식	안드레아		박성원	안드레아	송죽7	김유성	엘리자오
벽산1	유성용	안드레아	조원15	김영상	안드레아	영화12	권갑주	안드레아	정자3	김재구	안드레아	송죽8	홍승환	안드레아
	권현욱	안드레아	조원17	이종후	안드레아	영화13	박동규	안드레아		도용재	안드레아			
벽산2	박찬영	안드레아		조윤호	안드레아	영화15	이득규	안드레아	정자5	장중운	안드레아			
	송광석	안드레아	영화1	최준기	안드레아		정민호	안드레아	정자6	박치황	안드레아			
	김재수	안드레아		안창범	안드레아	영화16	박재욱	안드레아	정자8	조찬근	안드레아			

♣ 본인의 영명축일 날씨가 틀리거나, 빠져있다면 본당 사무실로 알려 주시기 바랍니다. ^^



전입을 환영합니다.

- ▶ 10월 동안 전입오신 세대 중에 전입면담을 아직 하지 못하신 세대입니다.
 구역장, 반장님께서서는 전입오신 분들께 연락, 방문하시어 전입면담을 하실 수 있도록 부탁드립니다.
 - 면담일시 : 토요일전 미사 후 ~ 주일 매 미사 후
 - 면담을 하러 오시는 교우분들께서는 미사 전 미리 사무실에 오셔서 면담신청을 부탁드립니다.

구역	성명·세례명	주소	오시는 곳
조원 2	신승룡(벤야민)	조원동 777-2. 동일조원빌라 다-101	수원 - 기 타
송죽 8	이혜정(치칠리아)	송죽동 아너스빌위즈 B-1605	수원 - 기 타
조원 6	서정교(사도요한)	조원동 782-17. 대명하이빌 402호	수원 - 세류동
조원 14	김민원(올리아)	조원동	부산 - 광 안
조원 17	양영수(레지나)	조원동 745-12. 101호	수원 - 정자동주교좌
송죽 5	장원오(데레사)	송죽동 449-18. 해당빌 301호	수원 - 범 계
송죽 7	박현아(루치아)	송죽동 514. 로얄펠리스 106-1301	수원 - 정자동주교좌

안녕이 가십시오.

- ▶ 10월에 조원동 주교좌성당을 떠나신 교우분들께서 신앙생활을 열심히 하시도록 기도 부탁드립니다.

구역	성명·세례명	가는 성당	구역	성명·세례명	가는 성당
영화 5	이명자(데레사)	수원 - 호매실동	송죽 3	이수철(프란치스코)	수원 - 호 평
기 타	김용식(제노)	수원 - 북수동	조원18	나강일(요셉)	수원 - 시화성베드로
조원15	고은주(나오미)	수원 - 안산성마르코	송죽 1	이상훈(바오로)	수원 - 서둔동
정자 3	김동명(미카엘)	서울 - 신림성모	벽산 2	정원비(글로리아)	수원 - 기 산
조원17	김희자(스콜라스티카)	수원 - 광고2동	조원18	허성희(요한)	수원 - 조원솔대
조원13	이상윤(안토니오)	제주 - 동 광	조원14	문희천(프란치스코)	수원 - 남동탄
기 타	백종진(바오로)	수원 - 버드내	벽산 2	남문경(마티아)	수원 - 지 동
송죽 3	현해승(세례자요한)	수원 - 매탄동	벽산 2	진다인(아네스)	수원 - 양 평
송죽 7	김효주(아네스)	수원 - 정자동주교좌			
송죽 7	홍주영(레오)	수원 - 하남성바오로			
조원14	김영란(레베카)	수원 - 발 안			



전주교 평화의 모우
조원동 주교좌 성당



소공동체위원회의 구역·반·영계구역모임 일시와 장소(소공동체·영계구역 모임에 많은 참석하시기 바랍니다.)

조원 1 지역						
구역	반	날 짜	요 일	시 간	장 소	방문·비고
조원1구역	1반	11/5	월	오후 3시	박옥경(루치아) 자매님 덕	
	2반	"	"	"	"	
	형제구역					
조원2구역	1반	11/13	화	오후 7시 30분	원용민(레지나) 자매님 덕 010-4441-5105	
	2반	"	"	"	"	
	3반	"	"	"	"	
	형제구역					
조원3구역		11/21	수	오후 2시	박순례(마리아) 자매님 덕	
	1,2,3반	"	"	"	"	
	형제구역					
조원4구역	1반	11/6	화	오후 7시	이재두을(아가다) 자매님 덕 010-8358-3625	
	2반	"	"	"	"	
	3반	"	"	"	"	
	형제구역					
조원5구역	1반	11/7	수	오후 2시	변재순(안젤라) 자매님 덕 010-3306-0467	
	2반	"	"	"	"	
	3반	"	"	"	"	
	형제구역					
조원6구역	1반	11/17	토	오후 8시 30분	이재호(레오) 형제님 덕 244-8313	
	2반	"	"	"	"	
	형제구역					
조원7구역	1반					
	2반					
	3반					
	형제구역					
벽산1구역	1반	11/8	목	오전 10시	남양성지 010-8462-2201	
	2반	"	"	"	"	
	3반	"	"	"	"	
	4반	"	"	"	"	
	5반	"	"	"	"	
	형제구역					
벽산2구역	1반	11/13	화	오후 2시	경재임(심포로사)자매님 덕 010-3756-0689	
	2반	"	"	"	"	
	3반	"	"	"	"	
	4반	"	"	"	"	
	형제구역					
복지타운	1반	11/20	화	오후 2시	시청각실	
	2반	"	"	"	"	
	3반	"	"	"	"	
	4반	"	"	"	"	
	5반	"	"	"	"	
	6반	"	"	"	"	
	형제구역	"	"	"	"	
사랑의 집						

조원 2 지역						
구역	반	날 짜	요 일	시 간	장 소	방문·비고
조원11구역	1반					*
	2반					
	형제구역					
조원12구역	1반, 2반					
	3반, 4반					
	형제구역					



조원 2 지역						
구역	반	날 짜	요 일	시 간	장 소	방문 · 비고
조원 13구역	1반, 2반					
	3반 형제회					
조원 14구역	1반					
	2반 3반 형제구역					
조원 15구역	1반	11/7	수	오후 3시	조연숙(세실리아) 자매님 댁 010-8717-6430	
	2반 3반 형제구역	" " "	" " "	" " "	" " "	
조원 17구역	1반	11/7	수	오후 2시	김상분(아나다시아) 자매님 댁 010-2236-2461	
	2반 3반 형제구역	11/12 11/11	월 일	오전 10시 오후 2시	김덕순(카타리나) 자매님 댁 010-4902-3216 홍경림(요셉피나) 자매님 댁 010-5312-5945	
조원 18구역	1,2,3 반 함께					
	형제구역					

영화 1 지역						
구역	반	날 짜	요 일	시 간	장 소	
영화1구역	1반	11/8	목	오후 2시	김정자(안나) 자매님 댁	
	2반 3반 형제구역	" 11/7	" 금	" 오후 7시	" 서영이(율리아나) 자매님 댁	
영화3구역	1반					
	2반 3반 형제구역					
영화4구역	1반	11/23	금	오후 2시	오 데레사 자매님 댁	
	2반 3반 형제구역	" " "	" " "	" " "	" " "	
영화5구역	1반	11/12	월	오전 10시	강양순(아가다) 자매님 댁	
	2반 3반 4반 형제구역	" " "	" " "	" " "	" " "	

영화 2 지역						
구역	반	날 짜	요 일	시 간	장 소	
영화11구역	1반	11/12	월	오후 4시	오영옥(데레사) 자매님 댁 010-2440-0205	
	2반 3반 형제구역					
영화12구역	1반	11/8	목	오전 10시 30분	강영애(수산나) 자매님 댁 010-2977-8500	
	2반 3반 형제구역					
영화13구역	1반					
	2반 3반 형제구역					



영화 2 지역						
구역	반	날 짜	요 일	시 간	장 소	방문 · 비고
영화14구역	1반	11/26	월	오후 8시	장경자(루피나) 자매님 덕 010-3095-1718	
	2반	"	"	"	"	
	3반	"	"	"	"	
	4반	"	"	"	"	
	형제구역	11/21	수	오후 7시	서치남(프란치스코) 010-4399-0108	다모아식당
영화15구역	1반	11/21	수	오후 3시	전경수(프란치스카) 자매님 덕	
	2반	"	"	"	"	
	3반	"	"	"	"	
	4반	"	"	"	"	
	형제구역					
영화16구역	1반	11/13	화	오후 3시 30분	홍임순(실비아) 자매님 덕	
	2반	"	"	"	"	
	3반	"	"	"	"	
	형제구역					
영화17구역	1반	11/18	일	오후 2시	조연심(안나) 자매님 덕 010-8988-6844	
	2반	"	"	"	"	
	3반	"	"	"	"	
	형제구역					

정 자 지 역						
구역	반	날 짜	요 일	시 간	장 소	
정자1구역	1반	11/10	토	오후 5시 30분	이희자(알비나) 자매님 덕 010-8762-2982	
	2반	"	"	"	"	
	3반	11/20	화	오후 3시	최영희(요셉피나) 자매님 덕 010-9055-0164	
	형제구역			일	오후 6시	
정자2구역	1반	11/10	토	오후 1시	이술범(마리아) 자매님 덕	
	2반	"	"	"	"	
	3반	"	"	"	"	
	형제구역					
정자3구역	1반	11/4	일	오후 4시	김희자(벨라멧다) 자매님 덕	
	2반	"	"	"	"	
	형제구역	11/4	일	오후 4시	교육관 4교리실 010-2123-4079	
정자4구역	1반	11/9	금	오전 10시	김태영(율리아나) 자매님 덕 010-9663-2329	
	2반	"	"	"	"	
	3반	"	"	"	"	
	형제구역					
정자5구역	1반	11/12	월	오후 2시	김발발우(발바라) 자매님 덕 010-8300-1566	
	2반	"	"	"	"	
	형제구역					
정자6구역	1반	11/13	화	오후 3시	박인자(데레사) 자매님 덕 010-9044-6655	
	직장인반	11/10	토	오후 7시	박덕례(모키나) 자매님 덕 010-5641-6702	
	형제구역					
정자7구역	1반					
	2반					
	형제구역					
정자8구역	1반					
	2반					
	형제구역					



현주교 평화의 모후
조원동 주교좌 성당



구역	반	날 짜	요 일	시 간	장 소	방문 · 비고
정자9구역	1반	11/8	목	오후 2시	김은희(아가다) 자매님 댁 010-9481-6771	
	2반	"	"	"		
	형제구역					
정자10구역	1반					
	2반					
	형제구역					
정자11구역	1반					
	2반					
	형제구역					

송죽지역						
구역	반	날 짜	요 일	시 간	장 소	
송죽1구역	1반	11/19	월	오후 3시	송정남(막달레나) 자매님 댁 010-6362-7004	
	2반	"	"	"	"	
	형제구역					
송죽2구역	1반					
	2반					
	3반					
	4반					
	형제구역					
송죽3구역	1반	11/19	월	오전 10시	안병희(레지나) 자매님 댁 동진@ 1동 701호	
	2반	"	"	"	"	
	3반	"	"	"	"	
	4반	"	"	"	"	
	형제구역					
송죽4구역	1반					
	2반					
	3반					
	형제구역					
송죽5구역	1반	11/9	금	오후 3시	심효순(벨라멧다) 자매님 댁	
	2반	"	"	"	"	
	3반	"	"	"	"	
	형제구역					
송죽6구역	1반					*
	2반					
	3반					
	형제구역					
송죽7구역	1반					
	2반					
	3반					
	형제구역					
송죽8구역	1반	11/12	월	오후 2시	A동 2804호 010-8783-9284	
	2반	"	"	"	"	
	형제구역					

11월 미사독서 안내

일	요일	1 독서	화답송	2독서	복 음
1	목	묵시 7,2-4.9-14	시편 24,1-6	1 요한 3,1-3	마태 5,1-12ㄴ
2	금	지혜 3,1-9	시편 116,5-9	로마 5,17-21	마태 11,25-30
3	토	필리 1,18ㄴ-26	시편 42,2-5		루카 14,1.7-11
	신심 미사	요한 21,1-5ㄴ	이사 61,10-3		루카 1,26-38
4	주일	신명 6,2-6	주보참조	히브 7,23-28	마르 12,28ㄱㄴ-34
5	월	필리 2,1-4	시편 131,1-3		루카 14,12-14
6	화	필리 2,5-11	시편 22,26-32		루카 14,15-24
7	수	필리 2,12-18	시편 27,1-7		루카 14,25-33
8	목	필리 3,3-8ㄱ	시편 105,2-7		루카 15,1-10
9	금	에제 47,1-2.8-9.12	시편 46,2-9	1 코린 3,9ㄴ-11.16-17	요한 2,13-22
10	토	필리 4,10-19	시편 112,1-9		루카 16,9-15
11	주일	1 열왕 17,10-16	주보참조	히브 9,24-28	마르 12,38-44
12	월	티토 1,1-9	시편 24,1-6		루카 17,1-6
13	화	티토 2,1-8.11-14	시편 37,3-11		루카 17,7-10
14	수	티토 3,1-7	시편 23,1-6		루카 17,11-19
15	목	필레 7-20	시편 146,6-10		루카 17,20-25
16	금	2 요한 4-9	시편 119,10-18		루카 17,26-37
17	토	3 요한 5-8	시편 112,1-6		루카 18,1-8
18	주일	다니 12,1-3	주보참조	히브 10,11-14.18	마르 13,24-32
19	월	묵시 1,1-4.5ㄴ; 2,1-5ㄱ	시편 1,1-6		루카 18,35-43
20	화	묵시 3,1-6.14-22	시편 15,2-5		루카 19,1-10
21	수	즈카 2,14-17	루카 1,46-55		마태 12,46-50
22	목	묵시 5,1-10	시편 149,1-9		루카 19,41-44
23	금	요한 10,8-11	시편 119,105-112		루카 19,45-48
24	토	묵시 11,4-12	시편 144,1-4		루카 20,27-40
25	주일	다니 7,13-14	주보참조	묵시 1,5ㄱㄴ-8	요한 18,33ㄴ-37
26	월	묵시 14,1-3.4ㄴ-5	시편 24,1-6		루카 21,1-4
27	화	묵시 14,14-19	시편 96,10-13		루카 21,5-11
28	수	묵시 15,1-4	시편 98,1-9		루카 21,12-19
29	목	묵시 18,1-2.21-23; 19,1-3.7ㄴ	시편 100,1-5		루카 21,20-28
30	금	로마 10,9-18	시편 19,2-6		마태 4,18-22

11월 영성제송 안내

일	요일	영 성 제 송
1	목	행복하여라, 마음이 깨끗한 사람들! 그들은 하나님을 보리라. 행복하여라, 평화를 이루는 사람들! 그들은 하나님의 자녀라 불리리라. 행복하여라, 의로움 때문에 박해를 받는 사람들! 하늘 나라가 그들의 것이다.
2	금	주님, 당신은 자애로우시니, 당신 성인들과 함께 영원한 빛을 그들에게 비추소서.
3	토	당신의 구원에 우리가 환호하며, 하나님 이름으로 깃발을 높이리라.
	신심 미사	동정 마리아님, 전능하신 분이 당신께 큰일을 하셨기에 당신을 두고 영광을 이야기하나이다.
4	주일	주보참조
5	월	주님, 저에게 생명의 길 가르치시니, 당신 얼굴 뵈오며 기쁨에 넘치리이다.
6	화	주님, 저에게 생명의 길 가르치시니, 당신 얼굴 뵈오며 기쁨에 넘치리이다.
7	수	주님, 저에게 생명의 길 가르치시니, 당신 얼굴 뵈오며 기쁨에 넘치리이다.
8	목	주님, 저에게 생명의 길 가르치시니, 당신 얼굴 뵈오며 기쁨에 넘치리이다.
9	금	너희는 영적인 집을 짓는 살아 있는 돌이니, 거룩한 사제단이 되어라.
10	토	베드로가 예수님께 말하였다. 주님은 살아 계신 하나님의 아드님 그리스도이십니다. 예수님이 이르셨다. 너는 베드로이다. 내가 이 반석 위에 내 교회를 세우리라.
11	주일	주보참조
12	월	주님이 말씀하신다. 나 때문에 제 목숨을 잃는 사람은 영원히 살리라.
13	화	주님은 나의 목자, 아쉬울 것 없어라. 푸른 풀밭에 나를 쉬게 하시고, 잔잔한 물가로 나를 이끄시네.
14	수	주님은 나의 목자, 아쉬울 것 없어라. 푸른 풀밭에 나를 쉬게 하시고, 잔잔한 물가로 나를 이끄시네.
15	목	주님은 나의 목자, 아쉬울 것 없어라. 푸른 풀밭에 나를 쉬게 하시고, 잔잔한 물가로 나를 이끄시네.
16	금	주님은 나의 목자, 아쉬울 것 없어라. 푸른 풀밭에 나를 쉬게 하시고, 잔잔한 물가로 나를 이끄시네.
17	토	친구들을 위하여 목숨을 내놓는 것보다 더 큰 사랑은 없다.
18	주일	주보참조
19	월	저는 하나님 곁에 있어 행복하옵니다. 주 하나님을 피신처로 삼으리이다.
20	화	저는 하나님 곁에 있어 행복하옵니다. 주 하나님을 피신처로 삼으리이다.
21	수	영원하신 아버지의 아들을 잉태하신 동정 마리아의 모태는 복되시나이다.
22	목	어좌 한가운데에 계신 어린양이 그들을 생명의 샘으로 이끌어 주시리라.
23	금	저는 하나님 곁에 있어 행복하옵니다. 주 하나님을 피신처로 삼으리이다.
24	토	행복하여라, 의로움 때문에 박해를 받는 사람들! 하늘 나라가 그들의 것이다.
25	주일	주보참조
26	월	주님을 찬양하여라, 모든 민족들아. 우리 위한 주님 사랑 굳건하여라.
27	화	주님을 찬양하여라, 모든 민족들아. 우리 위한 주님 사랑 굳건하여라.
28	수	주님을 찬양하여라, 모든 민족들아. 우리 위한 주님 사랑 굳건하여라.
29	목	주님을 찬양하여라, 모든 민족들아. 우리 위한 주님 사랑 굳건하여라.
30	금	안드레아는 자기 형 시몬에게 “우리는 그리스도라 불리는 메시아를 만났소.” 하고 그를 예수님께 데려갔다.

2018년 11월 행사표

일	월	화	수	목	금	토																				
<table border="1" style="width: 100%; border-collapse: collapse; text-align: center;"> <tr> <th style="width: 25%;">날 짜</th> <th style="width: 25%;">토요일주일저녁</th> <th style="width: 25%;">교 통</th> <th style="width: 25%;">저 녁</th> </tr> <tr> <td>11월 4일</td> <td>영화 3구역</td> <td>영화12구역</td> <td>영화11구역</td> </tr> <tr> <td>11월 11일</td> <td>영화17구역</td> <td>영화14구역</td> <td>영화13구역</td> </tr> <tr> <td>11월 18일</td> <td>영화15구역</td> <td>영화16구역</td> <td>정자 5구역</td> </tr> <tr> <td>11월 25일</td> <td>영화 1구역</td> <td>정자10구역</td> <td>정자 6구역</td> </tr> </table>				날 짜	토요일주일저녁	교 통	저 녁	11월 4일	영화 3구역	영화12구역	영화11구역	11월 11일	영화17구역	영화14구역	영화13구역	11월 18일	영화15구역	영화16구역	정자 5구역	11월 25일	영화 1구역	정자10구역	정자 6구역	1 -성시간(19:30) -병자영성체(9:00~) 영화2, 정자, 승족 삼성요양병원 -파티마의세계사도직 (09:30)	2 위령의 날 -합동위령미사 (6시, 10시)	3 -성모신심미사 (임산부축복식) 10시 -직원회의(10:30) -가톨릭 성서모임(11:00) -복사단회합(14:30)
날 짜	토요일주일저녁	교 통	저 녁																							
11월 4일	영화 3구역	영화12구역	영화11구역																							
11월 11일	영화17구역	영화14구역	영화13구역																							
11월 18일	영화15구역	영화16구역	정자 5구역																							
11월 25일	영화 1구역	정자10구역	정자 6구역																							
4 연중 제31주일 ♣사제양성 특별헌금 -모데스타수녀님 영명축일 축하식 (교중미사 후)	5 -여정 성경공부(10:00)	6 ♣상임위원회의 (20:10)	7 -성령기도회(10:30) -성소분과 월례회의 (11:00) -헌화회(10시 미사후) ★정자지역(사무실지하)7시	8 -병자영성체(9:00~) : 조원1, 영화1, 감천장, 보훈요양원, 사랑의집 -복음화위원회(20:00) -파티마의세계사도직 (09:30)	9 -선교분과(19:30) -교미시움(19:00) 정자꽃피성당 ★조원2지역(사무실지하)7	10 -스탈라기도모임(09:50) -직원회의(10:30) -가톨릭 성서모임(11:00) -초등부 총회																				
11 연중 제32주일 -다윗의 탑 Cu.(08:15) -대입 수능생 안수식 (9시 미사 중) -예비신자 성지순례 (천진암 성지)	12 -여정 성경공부(10:00)	13 -여성 Cu. (11:00) -청소년위원회(20:00) -사무장.사무원 교육	14 -성령기도회(10:30) -성모회(11:00) ★승족지역(사무실지하)7	15 -병자영성체(9:00~) : 조원1, 조원2, 복지타운 연세, 어르신간호센터, 행복, 늘푸른요양원, -ME. (20:00) -파티마의세계사도직	16 -울드레야 (19:30)	17 -직원회의(10:30) -가톨릭 성서모임(11:00) -성지순례단 (공세리성당, 남방제) -복사단회합(14:30)																				
18 평신도 주일 ♣평신도주일 특별헌금 ★중고등부총회	19 ♣본당설립 42주년 -여정 성경공부(10:00) -가정분과(19:30)	20	21 -성령기도회(10:30) ★조원1 지역(사무실지하)7	22 -파티마의세계사도직 (09:30)	23 -제대회(15:00) ★영화1 지역(사무실지하)7	24 -직원회의(10:30) -가톨릭 성서모임(11:00) -자모회(14:00) -복사단자모회(17:00) -자모회총회(14시)																				
25 그리스도왕 대축일 ♣본당성소를 위한 특별헌금 -받아들이는 예식 (교중미사 중) -수원교구 교리교사의 날 -전례위원회(교중미사후)	26 -여정 성경공부(10:00)	27	28 -성령기도회(10:30) -홍보분과(19:00) 제1교리실 ★영화2지역(사무실지하)7	29 -홍사자를 위한 미사·교육(19:30) -교리분과(11:30) -파티마의세계사도직 (09:30)	30																					

성시간	첫째주 목요일 19시 30분 미사 후	 <p style="text-align: center;">저 자 씨 (조원솔대성당)</p> <p>E-mail : soldae@casuwon.or.kr ☎ 16293 수원시 장안구 수일로 179번길 46 본당 한글 인터넷주소 : '조원솔대성당'</p>	주간소식지
유아세례	씩수달 : 2, 4, 6, 8, 10, 12 월 넷째주 토요일 16시 미사 후		성당사무실 : ☎ 245-9023 Fax 245-9175
차축복	사무실 문의		주임신부 : 이정운 요셉 ☎ 245-9025
병자영성제	매월 둘째주 목요일 오전		총회장 : 유석근 마르코 010-6428-5204
혼인면담	사무실 문의		

- ◆ 예비신자 교리 : [성탄 세례반] 수요일 11시, 주일 17시 * 청소년교리반 - 토요일 18시
[성령강림반 세례반] 금요일 11시, 주일 17시
- ◆ 직장인을 위한 주일미사 안내 - 복수동성당 (밤 10시)

◆ 10월 21일 주일미사 참례 현황

- 총 신자수 (세대수) : 4,054명 (1,648세대)
- 미사 참례자 : 1,284명
- 미사 참례율 : 32%

♣ 교무금은 하느님께 받은 은혜에 감사드리며
교회의 유지와 발전을 위해 봉헌하는 것으로 신자의 의무입니다.

♣ 세대별로 책정하고 봉헌하여 주님의 풍성한 축복과 은총 안에서
기쁘게 생활하는 조원솔대 공동체를 함께 만듭시다!
(현재 1,648세대 중 718세대 책정 봉헌 중)
성소 후원금과 사회복지 후원금, 제대꽃 봉헌금도 교무금과 마찬가지로 책정하여
납부할 수 있습니다.

◆ 본당 재정 현황 (2018. 10. 14 ~ 2018. 10. 20)

수 입		지 출	
교 무 금	9,431,000	사 제 은 퇴 기 금	18,675,000
주 일 헌 금	7,290,000	인 건 비	6,543,500
감 사 헌 금	1,660,000	후 원 금	2,000,000
과 년 도 교 무 금	120,000	시 설 영 선 비	1,866,000
기 타 헌 금	280,000	차 량 유 지 비	774,580
성 소 후 원 금	100,000	특 별 헌 금	647,100
사 회 복 지 후 원 금	250,000	복 리 후 생 비	532,570
미 사 예 물	1,270,000	잡 비	150,000
기 타 수 입	1,440,000	수 도 광 열 비	80,000
		행 사 비	-3,351,610
		청 소 년 활 동 지 원 비	-124,730
합 계	21,841,000	합 계	27,792,410

◆ 봉헌금 현황 (봉헌기간 : 2018. 10. 14 ~ 2018. 10. 20)

성명 · 세례명	봉헌금	성명 · 세례명	봉헌금	성명 · 세례명	봉헌금
감사 헌금		성소 후원금		최동혁 베드로	10,000
최상선 요아킴	50,000	시용주 야고보	10,000	백영일 요한	40,000
윤동희 사도요한	50,000	정용화 요셉	10,000	제대꽃 봉헌금	
익 명	50,000	이선우 베드로	10,000	익 명	30,000
익 명	200,000	전계순 가필라	10,000	정용화 요셉	10,000
차광호 아우구스티노	50,000	이동연 미카엘	20,000	이선우 베드로	10,000
정인기 하상바오로	30,000	백영일 요한	40,000	전계순 가필라	10,000
청년회	200,000	사회복지 후원금		이동연 미카엘	10,000
김계선 로사	200,000	황철구 그레고리오	20,000	청소년 후원금	
정용화 요셉	50,000	시용주 야고보	10,000	익 명	10,000
김태화 마리아	100,000	홍성구	20,000	이창연 스테파노	50,000
박상숙 에스텔	80,000	이창연 스테파노	100,000	정용화 요셉	20,000
익 명	300,000	정용화 요셉	10,000	전계순 가필라	10,000
한인성	200,000	이선우 베드로	10,000	이선우 베드로	10,000
이상범 암브로시오	70,000	전계순 가필라	10,000	익 명	100,000
이원일 알폰소	30,000	이동연 미카엘	20,000	이동연 미카엘	10,000
봉헌해주신 분들께 감사드립니다.			주간 봉헌금 합계	₩2,290,000	

9월 대외 자선 지원 내역

시 설 명	지 원 내 역	지 원 금 액
수원교구 화서동성당	신축 바자회 후원금	1,000,000원
본당 사회복지회	9월 대외 자선 지원 헌금	1,771,600원
합 계		2,771,600원

✿ 성경필사 완필을 축하드립니다 ✿

◎ 성경필사 완필자(신·구약) : 김진유 데레사 (1차)

♣ 성인 축일표 (10월 28일 ~ 11월 3일) ♣

날 짜	성 인 명(신분)
10/28	성 시몬(사도), 성 유다(사도)
10/29	성 나르치소(주교), 성녀 엘프레다(동정)
10/30	성 알폰소(증거자), 성 세라피온(주교), 성 제라르도(주교)
10/31	성 퀸티노(순교), 성 블프강(주교), 성녀 루실라(동정·순교)
11/1	모든 성인의 날 성 베니노(사제·순교), 성 비고르(주교), 성 마투리노(증거자)
11/2	위령의 날 성 빅토리노(주교·순교)
11/3	성 마르티노(수도자), 성 엘레리오(증거자), 성 말라키노(주교), 성 후베르트(주교) 성녀 와네프리다(동정·순교)

(※ 2014년 신자수첩 자료 기준으로 작성됨)

◆ 저희 본당으로 전입오신 교우분들을 진심으로 환영합니다.

[기 간 : 2018. 10. 14 ~ 2018. 10. 20 / 1세대 2명]

No	성명 (세례명)	구역, 반	주 소	교구 · 진출본당
1	허성희 요한	주공8구역 2반	주공A 216동 501호	수원 조원동주교좌

※ 전입오신 분들은 사무실에서 전입교적을 확인하시고 교무금 통장을 발급받으시기 바랍니다.
(또한 매월 첫째주 토요일 오전 10시 성모신심미사 후에 주임 신부님과 면담이 있습니다.)

◆ 타본당으로 진출가신 형제, 자매님들 안녕히 가십시오.

[기 간 : 2018. 10. 14 ~ 2018. 10. 20 / 1세대 2명]

No	성명 (세례명)	구역, 반	사시던 곳	가신 교구 · 본당
1	엄기용 마르코	한일16구역 1반	한일타운 151-103	수원 기산

◆ 교우와 거래합시다.

공 화 촌	오 렌 지 약 국	한 일 신 경 외 과
<p>100년 전통의 중국요리 전문점 요리부 : 탕수육, 간풍기 외 식사류 : 자장면, 짬뽕 외 북수원 홈플러스 옆 메가플러스 8동 1층 박광석 (프란치스코), 배성순(프란치스코) ☎ 207-0571~2</p>	<p>처방 조제 전문 건강 기능 식품 쇼핑몰 혈압계, 당계 및 의료기기 판매 북수원 홈플러스 옆 메가플러스 A동 4층 안진영(소피아) ☎ 268-9004</p>	<p>신경통증 재활전문 클리닉 진료과목 : 정형외과, 신경외과, 재활의학 - 입원실 운영 - 원장·전문의 의학박사 : 김성택 알렉시오 (물리치료실 실장 : 박미경 안나) 북수원 홈플러스 옆 메가플러스 A동 401호 ☎ 258-5577</p>
삼 품 인 테 리 어	제 일 계 란	SK 안 경 콘택트
<p>도배장판, 각종 인테리어 도와 드립니다 이재복(시로), 최명희(오썬퍼나) ☎ 010-2582-9267</p>	<p>농장 직영 위탁 판매 도/소매 위치 : 수원시 장안구 송죽동 49 이원섭(빈첸시오) ☎ 257-6822, 256-9314 H.P : 011-260-9314</p>	<p> 북수원 CGV Callaway골프 삼풍프라자 1층 ▲ (CGV 건너 Callaway골프 건물목 50m) ☎ 전화 예약문의 환영 070-8223-8371 / 010-2360-8371 skopt.cafe24.com 김일관(마오로)</p>
회 타 운	장 안 내 과 · 소 아 과	Amway 생활의 모든것
<p>각종 활어회(광어, 우럭, 도미..매운탕) * 계절메뉴 : 오징어, 물회, 전어, 대하 방어, 송어, 찌꾸미 등 장안구청(메가플러스) 맞은편 - 주문, 배달 전화 ☎ 253-8900 김현식(미카엘), 노지숙(미카엘라)</p>	<p>* 부 설 : 인공신장실 * 진료과목 - 내과, 소아과, 이비인후과 원장 전문의 이소영(글라라) Tel. 031-246-1888 한국병원과 농협사이 명성빌딩 6층</p>	<p>전 세계 75개 연구소와 1000명의 과학자들이 30년의 연구 끝에 개발한 세계 판매 1위 정수기 ◆이스프링 좋은물 이야기◆ - NSF인증 145가지 걸러줌 - 미네랄, 용존 산소가 있는 물 오윤숙 안나 ☎ 010-8142-3487</p>
그 린 에 이 치	위니아딤채 장안구청점	어 부 의 선
<p>* 참숯구이 전문점 * 양념 목살구이가 맛있는 집 (생삼겹, 생목살, 생차돌박이 취급) 예약 환영 : ☎ 257-9289 정래운(글라라), 010-8020-4843 주공2단지 후문에서 벽산아파트 가는 길</p>	<p>* 취급 품목 : 김치냉장고, 에어컨 공기 청정기, 냉장고, 제습기 딤채쿡 밥솥, 세탁기 ☎ 248-3500 김창일(브르노), 전은미(베로니카)</p>	<p>대구, 아구 찜 전문점 찌꾸미 & 낙지볶음 ☎ 245-5550 / 010-9068-1956 송원로 86번길 장안구청 앞(구 동강) 기길서(노엘), 송현주(글라라)</p>
동 원 한 의 원	성 물 보 급 소	제 이 비 헤 어
<p>♣ 진료 과목 : 통증, 약침, 추나, 비만, 소아보약, 교통사고 화서동 구종점, 홈플러스 익스프레스 2층 ☎ 243-1637 원장 유동원(프란치스코)</p>	<p>----- 품 목 ----- 성경·기도서·성가책·도서류 성상류·목주·미사보·초 촛대·액자·소품류·십자고상 매일미사·성서필사노트</p>	<p>스타일이 변화하는 그곳.. 위치: 북수원 옆 일호골든타워 2층 ☎ 263-7452 / 010-3348-3084 홍정분(실비아)</p>
<p>주보에 게재할 광고를 접수합니다 : 한달 20,000원(선납)</p>		

+ 공 지

- ◆ 병원/가정환자영성체- 10월30일(화)오전8시30분~
- ◆ 구.반장월례회의 - 10월31일(수)오전10시미사 후
- ◆ 성시간 - 11월1일(목)저녁미사 후
- ◆ 성모신심미사 - 11월3일(토)오전10시미사
- ◆ 우리들의 정성 (10/15 ~ 10/21)

교무금	5,600,000원
주일헌금	1차-4,138,100원 2차-2,002,900원
건축헌금	누계: 230,424,724원
감사헌금	2만-박서연, 10만-우상연, 한정옥, 이섭

◆ 지난주 주일미사 참례현황 (1,197세대/ 3,121명)

구 분	토요일		주 일			신자수	계(%)
	16:00	19:30	08:30	10:30	19:30		
참례자	195	143	279	344	174	1,135	36.4%

◆ 전례, 주차, 청소봉사

구 분	연중제31주일(11/4)				평신도주일(11/11)			
전례 청소	특전	8:30	10:30	19:30	특전	8:30	10:30	19:30
	학생	23구역	24구역	청년	학생	31구역	32구역	청년
청소	천상은총의어머니Pr. 신비로운장미Pr.				지극히지혜로우신동정녀Pr. 복되신동정녀Pr.			
봉사	믿음의샘Pr.				은총의샘Pr.			

© 주님께서 주신 죽전1동하늘의문성당의 주인은 우리입니다.

◆ 전입세대(환영합니다)

전분당	성 명	세례명	주 소	연락처	지/구/반
삼성산	박정희	올리비아	GS자이104-802	010-8897-5825	1-1-2

*전입 오신 교우께서는 사무실에 신부님 면담을 신청해 주시기 바랍니다.
또한 사무실에서 교패를 가져 가셔서 문 앞에 붙여주십시오.
*지역장, 구역장, 반장님들의 기도과 돌봄을 당부 드립니다.

초등부 주일학교 소식

⊕ 어린이미사 안내

- 11월 3일(토)어린이미사 없습니다.
- 11월 10일(토)어린이미사 있습니다.
- 11월 17일(토)어린이미사 있습니다.

◆ 초등부 어린이 미사 참례현황

유치부	1학년	2학년	3학년	4학년	5학년	6학년	계
5	7	10	25	20	18	30	98

◆ 중·고등부 미사 참례현황

중1	중2	중3	고등부	계
14	5	5	7	31

◆ 초등부 차량운행 시간표 (010-5231-3410)

장 소	시 간
주공3단지 건너편	2:30
반도보라빌정유장	2:32
동부아파트 정문	2:34
김명자낙지 앞	2:36
현대3차정문건너	2:38
현대3차후문건너	2:38
건영캐슬빌후문	2:39
건영캐슬빌정문	2:39
우계국 건너편	2:40
현대1차건너 정류장	2:41
광명사인빌	2:43
성당도착	2:45

◆ 평일미사(수, 금) 차량운행시간표

장 소	시간(1회)	시간(2회)
영락교회 정류장	9:10	*
주공3단지 건너편	9:15	9:35
반도보라빌(현암조삼거리)	9:15	9:35
김명자낙지 앞	9:17	9:37
힐스테이트정문건너	9:19	9:39
힐스테이트후문건너	9:20	9:40
건영캐슬빌후문	9:21	9:41
건영캐슬빌정문	9:22	9:42
현대1차정문건너	9:24	9:44
현암고앞	9:25	9:45
성당도착	9:26	9:46

[잠깐 ✎ 신앙상식]

【묵주기도의 기도문】

-주님의 기도

묵주기도를 시작하며 십자가상을 잡은 채로 사도신경을 바칩니다. 사도신경은 묵주기도 전체의 의미를 헤아리고 영적 여정을 시작하는 토대가 됩니다. 신경을 마치고 묵주의 첫 번째 구슬을 잡고 주님의 기도를 한번 바칩니다. 이는 앞으로 매 단마다 반 복되는 소리 기도의 전체 요약이라 할 수 있습니다. 매 단은 신비 선포와 성경 봉독, 침묵 기도의 묵상을 시작으로 주님의 기도 한번, 성모송 열 번, 영광송 한번, 구원을 비는 기도 한 번으로 소리 기도를 구성합니다. 매 단의 소리 기도의 첫 번째 기도문은 ‘주님의 기도’인데, 매 단의 시작 기도라고 할 수 있습니다.

‘주님의 기도’라는 이름은 주님이신 예수님께서 직접 가르쳐 주신 기도입니다. 그래서 가장 완전하고 가장 뛰어난 기도문이라 할 수 있습니다. 테르툴리아노는 ‘주님의 기도’를 일컬어 신약성경의 요약이라고 말씀하셨고, 성요한 크리소스토모는 “우리는 주님께서 기도하신 바와 같이 기도하고 주님께서 우리에게 보여주신 방법대

로 기도하지 않는다면 주님의 제자가 될 수 없습니다.”하고 강조하였습니다. ‘주님의 기도’는 마태오 복음서 산성 설교 부분(5-7장)에 일곱 가지 청원으로 주님께서 직접 가르쳐 주신 기도입니다.(마태6,9-13) 또한 루카 복음서를 통해서도 기도를 가르쳐 달라는 제자들의 요청에 ‘너희는 이렇게 기도하여라’(루카11,2)하고 다섯 가지 청원으로 구성된 기도를 말씀해 주십니다.(11,2-4) 기도문으로 바치는 ‘주님의 기도’는 마태오 복음서의 기도입니다.

3세기 아일랜드의 수도자들이 구약성경의 시편을 성무일과로 매일 바치자, 점차 인근의 신자들도 시간 전례를 같이 바치기 시작하지만 글을 읽거나 쓸 수 없는 이들은 긴 시편을 바치는데 어려움이 있었습니다. 그래서 시편 150편을 ‘주님의 기도’로 대신 바치기 시작합니다. 이렇게 기도함으로써 ‘주님의 기도’ 한번이 ‘시편’ 한편을 대신하게 됩니다. ‘주님의 기도’ 150번 혹은 50번씩 세 개로 묶어 한 묶음을 반복하는 것을 “주님의 기도 시편” 또는 “비천한 이들의 성무일과 기도”라고 불렀습니다. 언어 습득에 어려움이 있는 일부 수도자들에게도 시편을 암송하는 것을 면제해

주면서 ‘주님의 기도’를 바치도록 합니다. 이러한 기도 형식을 시토회의 회원들이 회개를 위한 보속이나 시편 기도를 바칠 수 없는 이들에게 ‘주님의 기도’를 반복하는 기도형태로 바치도록 합니다. ‘주님의 기도’의 반복은 묵주기도의 시작에 있어서 뿌리와 같다고 할 수 있습니다. 그래서 묵주기도 기원을 주님의 기도의 반복에서 찾는 이들도 있습니다.

‘주님의 기도’의 세 가지 청원은 아버지 하느님의 영광이 목적입니다. 하느님의 이름(아버지의 이름이 거룩히 빛나시며), 하느님의 나라(아버지의 나라가 오시며), 하느님의 뜻(아버지의 뜻이 하늘에서와 같이 땅에서도 이루어지소서)을 청하는 것입니다. 뒤 이은 네 가지 청원은 우리의 소망을 ‘아빠, 아버지’ 하느님께 기도합니다. 우리의 양식(오늘 저희에게 일용할 양식을 주시고)과 우리의 죄(저희 죄를 용서하시고), 우리가 사탄에게서 받는 유혹(저희를 유혹에 빠지지 않게 하시고, 악에서 구하소서)를 두고 비는 청원입니다. 기도의 후반부에는 일용할 양식이 필요한 우리의 ‘오늘’이 있고, 용서 받아야 할 죄 지은 ‘어제’가 있으며, 유혹에 빠지지 않고 악에서 구해달라는 ‘내일’의 시

간이 담겨 있습니다. ‘어제와 오늘과 내일’은 우리의 온 생을 아버지 하느님께 맡겨야 한다는 것을 말해줍니다.

바로 6세 교황님께서서는 1974년 2월 2일에 발표하신 교서 ‘마리아 공경’을 통해 묵주기도에서 바치는 ‘주님의 기도’에 대해서 짧지만 분명한 말씀을 해주십니다. “매 단의 시작에 ‘주님의 기도’를 바치는 것은 그 무한한 가치로 인해 그리스도교 기도의 바탕이 되며 다른 모든 기도를 품위 있게 해줍니다.”(49항)

주님께서 직접 가르쳐 주신 기도를 매 단의 첫 자리에 놓음으로써 어떤 기도 문으로도 대체할 수 없는 품위를 갖게 되는 것입니다. 매 단의 소리기도를 ‘주님의 기도’로 시작하여 ‘성모송’의 반복되는 연결되는 기도 형식은 그리스도와 성모님을 함께 묵상하는 묵주기도의 중요한 주제가 됩니다.



묵주기도의 신비 묵상 또한 그리스도의 일생을 성모님의 눈으로 바라보듯, 예수님과 성모님의 관계처럼 ‘주님의 기도’와 ‘성모송’은 함께 가는 기도입니다.

-박상운 토마스 신부님 글 중에서
월간 레지오 마리아(‘18.6

□ 교우와 거래합시다 □

<p>유대폰알인매장 (제이엠)W미용실염</p> <p>죽전메디뷰103호 W미용실염/897-9905 010-8869-6440 최문수(프란치스코) 정현주(글라라)</p>	<p>롯데관광 분당 쟁자점</p> <p>해외/테마/자유/항공권 허니문/골프/크루즈/국내 778-7456 / 010-6231-0183 민준기(요한)</p>	<p>김종찬 수학전문학원</p> <p>초/중/고 수학전문</p> <p>우리는행열 다빈치커피건물 4층 889-9543, 9554, 9654 김종찬(베드로), 나보영(베로니카)</p>	<p> 연대자동차</p> <p>차량구입상담 정성택 안내 하겠습니다. 황철암(베네딕토) 010-5283-3645</p>
<p>대지 당구클럽 당구 매니아들의 커뮤니티공간</p> <p>패션이고 넓은 환경(금연시영) 최상의 당구용품 구비 무료강습 - 여성,실버세대 우대 죽전동1190-3 예타운6층 897-1910 오미영(프란지스카)</p>	<p>서울안치과</p> <p>임플란트/심미보철/치아미백 내대지마을 건영타운 신자분환영 896-7572 원장 : 한춘택(다미아노)</p>	<p>너싱옴안솔 -노인요양전문시설-</p> <p>정성택 돌보아드립니다. 한솔프라자 7층 링크랩 옆 건물 262-2584 / 010-9348-3306 서장희(대레사)</p>	<p>배발갈비 돼지갈비 전문점</p> <p>가족모임 / 회의용 룸 완비 동부아파트앞 (구.신도불이) 단체차량운행 276-9292 정양선(베드로)</p>
<p>국어비행 초등반 제발 초등부터 시켜주세요!</p> <p>영어 수학에만 집중하시나요? 중고등부 학생들의 이해력,논리력이 놀라울 정도로 부족합니다.. 초등부터 다각도로 국어능력을 쌓아 종합학습능력을 향상시키고자 합니다. [스피치+논술+독서] 031-889-1779</p>	<p>카메니저 전 사증 수리</p> <p>경사대행 보험수리 오일교환 죽전1동우체국맞은편 골드뱅크부동산옆 897-6878 / 011-214-8048 김현기(프란치스코)</p>	<p>앤' S 네일 젤.올트라 전문점</p> <p>손, 발, 젤아트,발톱교정 손케어 전문 죽전동1185-2, 유도피아104호 (황아리속반찬가게 맞은편) 안은정(엘리사벳) 010-8504-0518</p>	<p>광개토 공인중개사 사무소 (스마트 증업 빌딩관리)</p> <p>코끼리서점 건물 889-7707 김종집(프란치스코) 안미숙(글라라)</p>
<p>영어비행 중/고등반 직강, 인강</p> <p>- 현암/대지/죽전고등학교 - 바닷부터 다지는커리큘럼 -원장(연세대/조지타운대학원) - 철저한 개별 관리 031-889-1779</p>	<p>구노포차 석쇠구이포차전문점</p> <p>(내대지)현대1차 앞 신주프라자 1층 889-8259 유경탁(아마토) 송미숙(베로니카)</p>	<p>대지카센타</p> <p>자동차 전차증수리 검사대행, 사고수리 위치: 배발갈비옆 010-5261-1563 전두영(베드로)</p>	<p>듀엣결혼</p> <p>교우우대 성실하게 성사위주 02-501-1373 010-8921-5786 임성은(아멜라)</p>
<p>이누스바스 목실을 쇼팽아다!</p> <p>목실리모델링전문가 죽전교차로/263-6669 010-7163-4776 민미재(아가다)</p>	<p>광명베베스쿨 어린이집 0세~만2세 (4세)</p> <p>사랑으로 항상 기쁨과 즐거움 이 넘치는 어린이집입니다. 305-2324/010-2383-2636 광명샤인빌 401-102호 조예숙(에스텔)</p>	<p>오블작전 오징어불고기 전골 미고생식</p> <p>고양갈곡수 옆 오징어불고기전골, 미고생식 (고등어구이+계육볶음+국 밀반찬+아게장) 898-2871/010-6239-2874 신쟁미(로사)</p>	<p>베이비수 스튜디오</p> <p>가족사진/아기사진/리마인드 프로필사진 전문 성남 태평역 광여성병원 옆 031-709-5112 송정용(마리아)</p>
<p>디오스 스튜디오</p> <p>가족사진/아기사진전문 삼둥이 및 연예인 촬영 다수진행 서초동 남부터미널역 근처 02-3288-3387 송정용(마리아)</p>	<p>요도계가 방문요양센터 (방문요양, 목욕, 가족요양) 장기요양등급신청무료대행</p> <p>중풍,기매,노인성질환, 거동불편 85%국가지원 연대까지 103-5030 김일베르토 010-4878-3752 광개실리아 010-6776-3752</p>	<p> 밥상머리 </p> <p>평생을 담은 반찬 전문점 반찬,김치,명절음식 전문 (우체국 건너편) / 구.국사랑 조숙현(율리아나) 897-7784</p>	<p>슬루니 독서논술 (새터일스테이트)</p> <p>정확하고 깊이있는 책읽기 다각적토론/논리적 글쓰기 (초3 ~ 고1) 010-4172-8284 박소영(에스텔)</p>

광고 문의 : 사무실 신청(월 2만원)

백종원의 본가(평택대점)	나엘텔레콤	평택 성모 안과
<p>우삼겹 전문점 점심특선 및 식사, 생고기 단체석 완비 안창달 대건안드레아, 남미영 카타리나 문의 : 618-1192</p>	<p>스마트폰 · 인터넷 · IPTV 개통  김나영(미카엘라) 맑은샘사우나 옆 노랑버스 나엘텔레콤 010-9918-7729</p>	<p>- 수 술 상 담 - 평택역 앞 파주옥 뒤 케익타운 옆 원장 : 안과전문의 강태환(노엘) ☎ 618-3131</p>
만화카페 『내방처럼』	성모 어린이집	K비전안경
<p>내방처럼 편안하게 즐기자! blog.naver.com/o210o 진사리 다이소 맞은 편 3층 이일영 사무엘, 오임환 사비나 ☎ 656-8144 H.P 010-9217-8144</p>	<p>-영아 전담 지정 보육시설- 대상 : 3개월 ~ 만3세 시간 : 평 일 7:30 ~ 19:30 토요일 7:30 ~ 14:00 위치:주은청설105동 옆 단독건물 운영 : 성안드레아 수녀회 ☎ 653-0312</p>	<p>대형매장의 서비스를 느껴 보십시오. ※ 신자 10% 할인 [추가로 5~7% 포인트 적립] 위치 :평택시청 사거리 천안 지하차도 앞(구 대우자동차자리) 대표 : 심재홍 (가예따노) ☎ 618-0929</p>
LG오뚜화장품(진사점)	<p> 금강보청기 평택센터 국가보조금 131만원 지원전문 평택역앞 롯데리아, 스타벅스건물 4층 이장원(요셉) ☎ 653-6536, 010-7316-3736</p>	
<p>주부사원모집(외국인, 알바) 1일 10분, 1달 15회, 월25만원 - 판매강요 × - 상담시 사은품 증정 김상완 마르셀리노 위치 : 주은청설입구 파리바게트 2층 ☎ 656-8855</p>		

천리 요셉 성당

“하느님은 사랑이십니다.”

전례봉사 안내

시간 구분	10/29 (월)	10/30 (화)	10/31 (수)	11/1 (목)	11/2 (금)	11/3 (토)		11/4 (주일)	
	06:00	19:30	10:00	19:30	19:30	16:00	18:30	06:30	10:30
해설	김은희				이수복	초등부	중·고등부	남길용	이수복
독서	이경희				김정순 박순석	초등부	중·고등부	김현철 이남옥	마정수 이현주
반주					김명신	초등부	중·고등부	김지연	한선아
날짜 내용	연중 제 30 주일 (10/28)		연중 제 31 주일 (11/4)		연중 제 32 주일 (11/11)		연중 제 33주일 (11/18)		
미사안내 및 전례담당	서리 1,2		노루실		천리 1		천리 3		
성당 청소 구역	천리2, 금광에이스		서리 1,2		노루실		천리 1		
청 소 일 시	10/27(토)		11/3(토)		11/10(토)		11/17(토)		

2018년도 교육관 건축현금 누적 현황

개 인

강세영/엘리시오	100,000	박옥순/안나	5,000,000	임춘자/실비아	100,000
고)이환규/베드로	200,000	방기정/요한보스코	1,000,000	장대수/요셉	500,000
곽현숙/로마나	100,000	백영준/스테파노	200,000	장미진/수산나	100,000
권순신/요셉	500,000	서영주/요셉	2,000,000	정명주/안나	200,000
권혁진/리카르도	2,000,000	송영수/토마	100,000	정정주/안나	100,000
김명숙/바울리나	100,000	신경옥/글라라	300,000	정호순/바울라	100,000
김봉단/마리아	200,000	심우창/세베로	200,000	조익형/스테파노	200,000
김영성	100,000	엄태하/미카엘라	100,000	조정숙/데레사	400,000
김영혜/아녜스	500,000	오규옥/모니카	300,000	주삼환/안드레아	1,000,000
김옥/안나	200,000	오동훈/프란치스코	200,000	진삼순/안젤라	300,000
김용남/베드로	300,000	오순열/데레사	100,000	최명신/모세	100,000
김유환/요한	200,000	오순화/디오니시아	400,000	최영옥/아가다	30,000
김정순/루시아	50,000	윤등현/뿌리까르보	50,000	최춘자/골렛다	300,000
김정자/바울리나	100,000	이기진/요셉	1,000,000	표현숙/마르타	150,000
김태경/요셉	100,000	이경희/실비아	300,000	한건용/루카	200,000
김학기/모이세	200,000	이범준/세바스티안	100,000	한종숙/마리아	300,000
나선녀/루치아	330,000	이성무/요셉	1,000,000	허순범/마리아	150,000
노진우/다니엘	100,000	이순자/안나	100,000	막달레나	1,000,000
노재분/로사	100,000	이윤영/그레고리오	1,000,000	익명1	200,000
류옥선/스콜라스티	100,000	이윤재/안젤로	150,000	익명2	1,000,000
민준식/마르타	1,000,000	이정임/막달레나	300,000	익명3	300,000
박민희/데레사	100,000	이종배/요셉	500,000	익명4	1,000,000
박성실/알비나	50,000	이현의/프란치스코	170,000		
박순옥 /데레사	500,000	임규순/헬레나	100,000	합 계	₩29,630,000

단 체

가톨릭다이제스트	50,000	소화 기도무용단	100,000	자모회 (초 판매)	279,400
노루실구역 2반	100,000	신미주 2구역	100,000	척사대회 찬조금	2,795,000
봉사자교육 이수자	270,000	안나회	4,000,000	천리 3구역	100,000
소공동체 (떡판매)	121,000	우하하성지순례단	300,000	청소년위원회	100,000
첫영성체자	135,000	천리 1구역	100,000	합 계	₩8,685,400

10월 21일 현재 누계 : ₩38,315,400

⊕ 우리들의 정성(10월 15일 ~ 10월 21일)

미 사 참 례 현 황												
10/15 (월)	10/16 (화)	10/17 (수)	10/18 (목)	10/19 (금)	주 간 합 계	10/20 (토)		10/21 (주일)		주 일 합 계	총 신자 수	
						16:00	18:30	06:30	10:30		본당	시설
06:00	19:30	10:00	19:30	06:00		16:00	18:30	06:30	10:30		969	359
29	62	41	62	26	191	25	69	57	193	344		

교 무 금 현 황						
총 세대수	책정 세대	미책정 세대	납부 세대	미납 세대	책정율(%)	납부율(%)
360	200	160	195	165	55.6	54.2
교무금	총 18세대 ₩1,265,000	최실경 리카르도, 김현경 안나, 김은영 안나, 최창원 요한, 김영운 안스가리오, 장미남 요안나, 김동순 안나, 박순옥 데레사, 이윤영 그레고리오, 임순옥 엘리사벳, 주삼환 안드레아, 김병수 세레나, 오세례 아가다, 신수진 소피아, 김순용 사라, 오동훈 프란치스코, 김근중 야고보, 김남영 베드로.				

헌 금 및 후 원 금 현 황						
주일헌금(1,2차)	₩1,978,600	오만원권: 0장	만원권: 74장	오천원권: 116장	천원권: 657장	기타: 1,600원
감사헌금						
주간 수입, 지출	수 입		지 출		비 고	
	₩5,986,400		₩875,750			
※ 교무금 자동 이체 계좌 : 신협 131 - 002 - 038868 예금주 : 천리성당 ※ 성소후원회 자동 이체 계좌 : 신협 131 - 015 - 784764 예금주 : 천리성당 ※ 초등부 주일학교 후원 계좌 : 신협 131 - 016 - 372982 예금주 : 천주교 수원교구						
♥ 봉헌 내역에 궁금한 점이 있으시면 사무실로 문의하여 주십시오. ♥						

종합 보험 대리점 생명, 화재보험, 종신, CI보험, 저축, 어린이보험, 연금보험, 운전자, 자동차보험 ☎ 010-4278-9009 박 미 숙 레지나	오토 오아시스 남동점(카센터) 엔진오일, 밧션오일, 브레이크오일 용인시 처인구 남동 178-7(GS 남동주유소내) 천리요셉성당 교우 20%~30% 할인 ☎ : 031-322- 5109 HP : 010-9767-2985 대표 : 김철수 스테파노
--	---

11월 월중 행사표

일	월	화	수	목	금	토
				1 성시간(19:30미사 후)	2 구반장교육	3 10시 성모산심미사
				10, 19:30 미사	6, 10 미사	10, 16, 19 미사
4 13:00 위령기도경연대회	5	6	7	8 성모대학 은빛축제	9 환자영성체 10시 직암후원회미사	10
6:30 ,9, 11, 16, 20미사	6 미사	10, 19:30 미사	6, 10 미사	10, 19:30 미사	6,10 미사	10, 16, 19 미사
11 평신도주일(2차헌금) 가톨릭 평화방송 홍보	12	13 교구 직원연수 (사무실 휴무) 40, 42구역판공	14 39, 41구역판공	15 성모대학병학 및 광 명동굴 견학 남성Cu 월례회의 20시 청소년월례회의 35, 36구역판공	16 10시 외방선교회미사 여성Cu 월례회의 37, 38 구역판공	17
6:30, 9, 11, 16, 20미사	6 미사	10 미사	10 미사	10 미사	10 미사	10, 16, 19 미사
18 성경 필사본 전시 ~ 25일까지 17시 청년월례회의	19	20	21	22	23 여성Cu Pr단장 간담회	24
			사랑의 김치담그기			
6:30, 9, 11, 16,20미사	6 미사	10 미사	10 미사	19:30 미사	6, 10, 미사	10, 16, 19 미사
25 성경 완필자 시상 첫 영성체 첫영성체 (교증미사)	26	27 28,29,30 구역판공	28 25,26,27구역판공	29 22,23,24구역판공	30 19,20,21구역판공	
6:30, 9, 11, 16,20미사	6 미사	10 미사	10 미사	10 미사	10 미사	

故엄인숙 아네스 따님의 편지

엄마 수고했어요, 고생 많았어요.

엄마는 1967년 이른 봄 증평 시골에서 장녀로 태어나, 언제나 외할아버지와 외할머니의 사랑스런 딸이었죠. 항상 야무지고, 따뜻한 우리엄마, 네 명의 동생들의 든든한 언니이자 누나 역할을 멋지게 해냈죠. 20살 중반 아빠를 만나 아빠의 평생 동반자로 그리고 저희 둘의 하나뿐인 엄마가 되어주셨죠. 몸이 아픈 와중에도 항상 먼저 할머니랑 할아버지를 생각한 멋진 며느리였고, 끝까지 책임감을 다하는 최고의 눈높이 선생님이셨죠. 엄마 그 힘든 역할들을 어떻게 그렇게 멋지게 다 해내셨어요. 엄마 정말 수고 많으셨어요. 엄마 죄송해요. 모든 순간이 후회돼요. 받기만 해서 죄송해요. 항상 아픈 와중에도 저희의 건강과 바쁨에 양보하시던 엄마의 시간들, 너무 죄송해요. 대가없이 주신 사랑 잊지 않을게요.

엄마 보고 싶어요. 당장 엄마 품에 안기어 평평 울고 싶어요. 그러면 엄마가 따뜻하게 위로해 줄 것만 같아요. 다들 엄마에겐 특별했고 최고의 딸이었다고 하지만, 딸로서 드는 후회를 없애는데 너무 힘들어요. 저의 모든 순간엔 엄마가 있어요.... 엄마와 먹었던 음식, 엄마와 갔던 장소, 엄마가 사준 옷 가방, 양말, 엄마가 깨워준 아침, 엄마와 얘기했던 모든 이야기들, 제 삶의 전부였던 엄마, 이젠 그런 엄마를 볼 수 없는데, 어찌할까요. 매 순간순간 엄마가 보고 싶고 떠올라요. 죄송해요 엄마 이생에 모든 짐과 고통 내려 놓으시고 그 세상에선 누구보다 행복했으면 좋겠어요. 엄마.

엄마 고마워요. 엄마는 저희에게 아름다운 세상을 선물해 주셨어요. 강인하고, 성실하고, 책임감 있고, 무엇보다도 매사에 긍정적인 우리의 엄마, 엄마 옆이면 모든 것이 두려울 것이 없었어요, 엄마의 발랄하고 애교 넘치는 성격으로 엄마 주위에는 사람들이 끊이지 않았고, 이내 엄마의 진정성에 매력이 되고 말았죠. 그런 엄마의 딸로 태어나 너무 감사해요. 부족한 두 딸에게 준 한 없는 사랑을 잊지 못할 거예요. 많은 가르침과 따스한 사랑의 눈길....함께 존재하고, 살아 숨 쉬던 그 모든 순간에 감사합니다. 엄마와 함께 했던 모든 추억이 우리에게는 기적이예요.

엄마 사랑해요.

말로 표현할 수 없을 정도로 세상 누구보다 사랑합니다. 내 삶에서 가장 큰 축복은 사랑하는 우리엄마의 딸로 태어난 거예요. 정말 행복했어요. 엄마 엄마 하나뿐인 엄마. 하늘에서 우리만의 예쁜 천국 만들어 기다려 주세요. 정말 많이 존경했고, 감사했고, 그리고 사랑했습니다. 편히 쉬세요.

2018년 10월 20일 세상 끝날 때까지 엄인숙편

남궁 연, 남궁 미래, 남궁 미소 드림

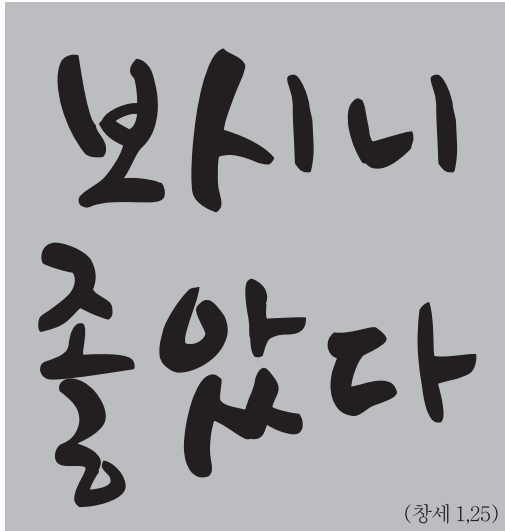

본당 복음화목표

그리스도를 배우는 **교육활동**
신앙소통을 위한 **소공동체 활성화**
교우간의 **교류활성화**

본당의 날 두밀 밟기 - 사랑 코스

낙생대길

5지역 이상혁(타데오)

본당의 날 걷기 행사가 즐거우셨나요? 늦게나마 본당의 날 참여하신 모든 교우 분들에게 감사드립니다. 약 3개월 전부터 올해 본당의 날 행사를 어떻게 할까 상임위원회 안건으로 올라와 논의를 하던 중 저는 “걷기대회”를 제안했고, 난이도가 다른 세 코스를 나누어 믿음-희망-사랑의 세 길이 시작되었습니다. 그중에서 저는 가장 쉬운 코스로 운중천 변을 따라 걸어 낙생대 공원을 돌아오는 코스(왕복 7.5Km)를 맡게 되었습니다.

마침 그날은 주님의 은총으로 걷기에 최적인 날씨 속에서 무사히 걷기대회를 마치고 마칠 즈음에 잠시 비가 내려 늦더위를 식혀 주었습니다. 예상보다 참가 인원이 많아 믿음 코스 참가자 중에 신부님을 비롯하여 20여 분이 마지막으로 도착하셔서 음식이 부족했던 것은 다른 분들이 더 많이 맛있게 식사를 하셨다는 즐거운 소식이었습니다. 두밀 밟기의 목적은 교우 분들이 서로 인사와 담소, 그리고 기도를 나누고 공유하며 친교의 시간이 되기를 소망하였는데, 소기의 목적이 달성되었다면 내년에도 걷기대회를 하자는 의견이 나올 것으로 기대하고 있습니다.

다음에도 걷기대회가 지속된다면 몇 가지 진행자의 입장에서 제안 드립니다. 첫째, 무엇보다도 정확한 참여

인원 파악이 중요합니다. 금년에는 각 코스별로 스티커를 붙여 파악했는데 전체 인원 및 코스별 인원 파악에 큰 도움을 주지는 못했습니다. 특히 사랑 코스는 초등학교 어린이들이 예상외로 많아 참가하여, 제가 막판에 다람쥐처럼 앞서 뛰어 달리는 초등생들을 따라잡느라 진땀 꽤나 흘렸습니다. 특히 초등부에서는 각 학년별로 교사들이 파악하고, 같이 동행하는 게 어떨까요?

둘째, 사랑 코스처럼 전 참가자가 한곳에 모여 아이스크림도 먹고 쉴 수 있는 공간이 확보된다면 확성기가 꼭 필요합니다. 참가자가 예상인원 100여 명에서 150여 명이 넘게 몰리다 보니 저를 비롯한 안내대원(희망의 모후Pr. 단원) 5명의 힘으로는 조금 부족했습니다.

셋째, 걷기대회를 통해 이웃에게 다가가 선교활동을 하는 것도 좋겠습니다. “판교 성 김대건 안드레아 성당” 띠도 두르고, 작은 소책자도 나눠주며, 쓰레기도 줍는 활동을 제안합니다. 그렇게 하기 위해서는 조금 더 천천히 걷고, 전체 참가시간이 늘겠지만 1년에 한 번인 행사인 만큼 그 의미를 잘 살렸으면 합니다. 금년 본당의 날 행사를 잘 마치게 해주신 주님께 감사드리며, 내년에는 더 알차고 풍성한 프로그램으로 교우들과 더 많이 걷기를 기도해봅니다. 

“당신께서는 그들이 걸어야 할 좋은 길을 가르쳐 주십니다”

(1열왕 8,36)

성경이 최종 편집되는 과정 2. 왕국 시대 (1) 통일왕국 시대 (2)(3)

1. 부족동맹 시대

(3) 구전에서 문서로

구전되던 전승들은 문자의 보급과 함께 기록되기 시작하였다. 이스라엘은 공동체의 정체성을 유지하는데 필요한 내용들을 보존 하기위해 ‘기록’이라는 작업을 시작하는데 기록된 문헌들은 다시 해석되어 구전으로 계승되고 문헌자료들과 구전이 조합되어 새로운 문헌으로 재구성되기도 하였다. 그러므로 전승들 간의 불일치와 모순들은 이러한 측면에서 이해해야 한다.

2. 왕국 시대

(1) 통일왕국 시대: 최초의 문서화

성경을 형성하는 본문들이 ‘성문화’되기 시작한 것은 다윗 왕조가 세워진 이후였다. 학자들은 전통적으로 내려오던 이야기들을 자신들의 ‘민족적 대서사시’로 문헌화(10C) 한다. 특히 솔로몬은 서기관제도를 도입하여 ‘야훼계 문헌’을 완성하고 백성들의 생활을 반영하는 여러 노래나 잠언, 시편들이 문서 형태로 고착되고 다듬어졌다. 즉 솔로몬의 문예 진흥정책은 이스라엘의 의식을 재구성하고 조직화한 것이다.

1) 서기관들의 업적

서기관들이 수집하고 문서화한 모든 자료들은 이스라엘 민족의 역사로 고착된다. 이 과정에서 가장 중요한 원칙은 ‘야훼 신앙’으로 유산을 문서로 기록하고 이스라엘국가의 기원과 성립 과정을 밝히는 데에만 전념했던 것이 아니라 야훼 신앙을 해석하고 재구성하는 신학적 작업에도 노력을 다했다. 작업의 구체성을 살펴보면 다음과 같다.

지혜전승 서기관	역사가 서기관
예루살렘의 강한 중앙집권화	민족적 위상 정립
고대근동 문화의 관심사를 결합 - 지혜문학 도입 - 토착화와 새로운 시대 정신 형성	선민選民의 정체성과 계약에 집중 - 야훼 신앙을 원형 체험과 연결 - 하나님과 계약을 맺은 민족으로 규정
이스라엘 전통의 지혜와 노래수집	여러 전담들을 연합, 정리 하며 역사를 재확립
시편·잠언 수집	야훼계 문헌제작

(출처 : 성경 여행스케치2 김혜윤) 

+ 복/음/단/상 +

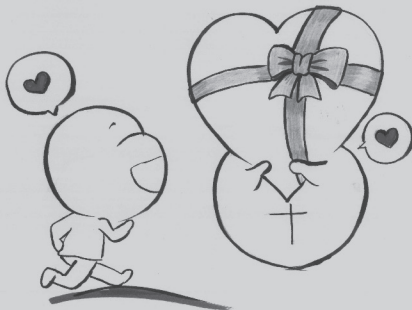

그는
겉옷을
벗어 던지고
벌떡 일어나
예수님께
갔다
(마르 10:50)

세례성사

Sacrament of Baptism

우리가 정해진 준비 과정을 마치고 천주교에 정식으로 입문하게 될 때 받는 예식이 '세례성사'입니다. 우리는 세례성사를 받음으로써 죄를 용서 받고, 하느님의 참된 자녀로 다시 태어나 하느님의 새로운 백성인 교회의 일원이 됩니다. 그리고 교회에서 베푸는 다른 성사들을 받을 수 있는 자격을 얻게 되며, 그리스도인으로서 주어진 사명을 수행하게 됩니다. 그리스도교의 세례(洗禮)는 본래 물에 잠기었다가 나오는 예식이었지만 점차 물로 이마를 씻는 예식으로 간소화되었습니다. 물에 잠기는 것은 죽음을 상징합니다. 세례는 새로 태어나는 것이고, 새로 태어나려면 먼저 죽어야 하기 때문에 물에 잠기는 예식을 하였던 것입니다.

“

누구든지 물과 성령으로
태어나지 않으면,
하느님 나라에
들어갈 수 없다.

(요한 3,5)

”

물로 씻는 것은 몸의 더러움을 닦아 내는 것이지만, 그러한 눈에 보이는 예식 행위로써 마음을 정화시킨다는 것을 상징하고 또 내적으로 그것을 이루기 때문에, 우리의 죄를 깨끗이 씻어 용서한다는 것을 의미합니다. 또한 물은 생명을 싹트게 하고 성장시키는 한편 일순간에 생명을 빼앗아 가기도 합니다. 따라서 세례성사 예식은 죄악에 물든 과거의 우리 자신은 죽게 하고, 동시에 그리스도의 부활에 동참하여 우리도 하느님의 새 생명을 얻게 합니다. 이렇게 하여 세례성사를 받게 되면 우리가 물려받은 '원죄'와, 지금까지 우리가 저지른 죄인 '본죄'를 모두 용서받아 깨끗한 몸으로 하느님의 영원한 생명에 들게 됩니다.

세례성사는 우리의 영혼에 지울 수 없는 영적 표시인 인호(印號)를 새겨 주기 때문에 일생에 한 번만 받을 수 있습니다. 세례성사를 받는 우리는 성인들의 모범을 본받고자 특정한 성인의 이름을 세례명으로 정하고, 대 부모를 정하여 신앙생활에 도움을 받습니다. (출처 : 가톨릭교회교리서, 예비신자교리해설서) ⓘ



본당소식



3지역 1~4구역 교우분들이
동판교 성프란치스코성당으로 지역 분리됨에 따라
송별미사를 봉헌하였다.
2009년 본당 설립부터 우리공동체와
함께 해오신 분들, 모든 분들이
“하느님 우리 아버지에게서 은총과 평화가
여러분에게 내리기를”(콜로 1,2) 기도드립니다.



판교 성 프란치스코 성당

2018년 10월 28일 / 발행인 : 고태훈 스테파노 신부
E-mail : stfran@casuwon.or.kr
카페 : <http://cafe.daum.net.st.francisco>

YOUCAT (가톨릭 청년 교리서)

226. 세례성사를 통해 하느님과 화해했는데도 불구하고, 우리에게 또 다른 화해의 성사가 필요한 이유는 무엇인가요?

세례성사를 통해 우리는 죄와 죽음의 권세에서 벗어나 하느님의 자녀로서 새 생명을 누리게 되었지만, 인간적 약점과 죄에 빠지기 쉬운 성향에서 자유로워진 것은 아닙니다. 따라서 우리에게 하느님과 늘 새롭게 화해할 자리가 필요하며, 그것이 바로 고해성사입니다.

죄를 고백하는 일은 시류를 따르지 않는 일이며, 어려운 일이고, 처음에는 노력이 많이 필요할지도 모릅니다. 그러나 그 일은 우리 삶을 늘 새롭게 시작할 수 있게 하는 가장 큰 은총들 가운데 하나입니다. 다시 말해 죄의 고백을 통해 우리는 새로워져서 과거의 짐에서 완전히 벗어나 사랑 안에 받아들여지고 새로운 힘을 갖추게 됩니다. 하느님은 자비로우시며, 그분은 우리가 당신의 자비로우심을 받아들이기를 열망하십니다. 죄를 고백함으로써 우리는 우리 인생을 기록한 책자의 비어 있는 새 페이지를 펼치게 됩니다.

227. 고백성사를 제정하신 분은 누구인가요?

예수님은 부활하신 날에 당신 사도들에게 나타나셔서 “성령을 받아라. 너희가 누구의 죄든지 용서해 주면 그가 용서를 받을 것이고, 그대로 두면 그대로 남아 있을 것이다.”(요한 20, 22-23) 라고 말씀하시으로써 몸소 고해성사를 제정하셨습니다.

‘자애로운 아버지’에 관한 비유 말씀(루카 15,11-32 참조)이야말로 예수님이 고해성사 때 일어나는 일을 가장 아름답게 이야기하신 부분입니다. 우리가 혼란에 빠져 길을 잃고 더 이상 아무것도 하지 못할 때에도 우리 아버지이신 하느님은 한없이 그리워하는 마음으로 우리를 기다리십니다. 우리가 되돌아오기만 하면 그분은 우리에게 용서를 베푸십니다. 그분은 한결같이 우리를 받아들이고 우리 죄를 용서해 주십니다. 예수님도 몸소 많은 이들의 죄를 용서해 주셨습니다. 죄를 용서하는 일은 그분에게 있어 기적을 행하는 것보다 더 중요한 일이었습니다. 예수님은 하느님 나라가 죄를 용서하는 일에서 시작된다는 뚜렷한 표징을 보이셨습니다. 그 나라에서는 모든 상처들이 아물고 모든 눈물이 씻길 것입니다. 예수님은 성령의 능력으로 죄를 용서하셨고, 그 능력을 당신 사도들에게 전해 주셨습니다. 우리가 사제에게 가서 죄를 고백할 때 하늘에 계신 우리 아버지의 품에 안기게 됩니다.

228. 죄를 용서하실 수 있는 분은 누구인가요?

오로지 하느님만이 죄를 용서하실 수 있습니다. 예수님은 하느님의 아드님이라는 이유만으로 “너는 죄를 용서받았다.”(마르 2,5)라고 말씀하실 수 있었습니다. 또한 예수님은 사제들에게 죄를 용서할 전권을 주셨기 때문에 이를 근거로 사제들은 예수님을 대리하여 죄를 용서할 수 있습니다.

많은 사람들이 “내 죄는 하느님과 직접 해결할 거야. 그러니까 내게 사제는 필요 없어.”라고 말하기도 합니다. 그러나 하느님은 다른 방식을 원하십니다. 하느님은 우리가 속임수를 써서 죄를 모면하거나, 우리 죄를 얼버무려 넘기려 한다는 것을 잘 알고 계십니다. 따라서 하느님은 우리가 얼굴을 맞대고 자신이 지은 죄를 고백하길 바라십니다. 그러므로 사제들에게 하신 다음의 말씀은 유효합니다. “너희가 누구의 죄든지 용서해 주면 그가 용서를 받을 것이고, 그대로 두면 그대로 남아 있을 것이다.”(요한 20,23)

◆ 여성 소공동체 ◆

◇전입교우 환영합니다.

이름	세례명	지역 구역 반	주 소
양동원	프란치스코	3-1-3	봇들마을 709동
최옥진	바오로	4-5-2	알파리움 203동
정창희	베로니카	5-5-1	백현마을 905동

-전입교우분들은 신부님과 전입면담을 하시기 바랍니다. 면담은 매 미사 후 1층 집무실에서 합니다.

◇ 전출교우 교적 정리 안내

- 교회가 정한 지침에 따라 천주교 신자는 거주지 관할 본당에 교적을 두어야 합니다. 따라서 이사하시는 분들은 미리 교적정리를 하셔서 본당 신자관리나 통계 처리에 차질이 없도록 해주시기 바랍니다.

◇제물봉헌 및 청소구역

제물 봉헌	10월 28일	11월 4일
	5지역	1지역
청소 구역	11월 2일	
	5지역 1,2,3구역(백현 5,6,7단지)	

◆ 남성 소공동체 ◆

◇남성소공동체 월례회의

일시: 11월 4일(주일) 10시
장소: 제2회합실

◆ 제분과위원회 ◆

◇제분과위원회 월례회의

일시: 11월 25일(주일) 10시
장소: 제1회합실

◇선교분과 월례회의

일시: 11월 4일(주일) 10시
장소: 제1회합실

◇사회복지분과 월례회의

일시: 11월 11일(주일) 10시
장소: 제1회합실

◇사회복지시설 봉사

장소: 광주 프란치스코의 집
일정: 11월 10일(토) 9~12시(8시30분 성당출발)
내용: 시설 청소 및 지원
대상: 본당신자 및 중고등학생
문의: 사회복지분과장 010-9128-0545

◆ 평단협위원회의 ◆

◇평단협위원회 월례회의

일시: 10월 28일(주일) 10시 10분
장소: 봉사자회합실

◇지속적인 성체조배회 회원모집

시간: 수요일 20시, 금요일 11시, 18시
문의: 성체조배회장 010-7577-4142

◇카페봉사자 모집

카페봉사자를 모집합니다.(초보자도 환영)
문의: 카페봉사회장 010-2464-0634

◇성모회, 성물회 회원모집

봉사의 기쁨 안에서 주님의 은총을 함께 받으실 성모회 및 성물회 회원을 모집합니다.
관심 있으신 분은 연락주시기 바랍니다.
성모회장: 010-2736-4574
성물회장: 010-6338-9874

◆ 셔틀버스 운행 시간표 ◆

1호차

정류장	9시 미사	11시 미사
성당 출발		10시 15분
SK허브(노인복지관)	8시 25분	10시 25분
백현동 주민센터 건너편	8시 27분	10시 27분
백현4단지 후문 건너편	8시 29분	10시 29분
백현3단지 정류장	8시 31분	10시 31분
알파리움(104동 앞)	8시 35분	10시 35분
성당 도착	8시 42분	10시 42분

2호차

정류장	9시 미사	11시 미사
성당 출발		10시 15분
보평고 정류장	8시 25분	10시 25분
봇들9단지 정류장	8시 28분	10시 28분
벌말육교 정류장	8시 31분	10시 31분
봇들1단지 정류장	8시 34분	10시 34분
성당 도착	8시 39분	10시 39분

◇ 교무금 등 송금시 유의사항

교무금, 건축헌금, 감사헌금 등을 송금하실 때 **책정자명+세례명+봉헌금명**으로 송금해 주시기 바랍니다. 동명이인이 있을 경우 처리하는데 애로사항이 있으며, 간혹 이름 없이 봉헌금명만 기재하여 송금해 주시는 경우가 있는데 이럴 경우 누가 송금했는지 확인이 안 됩니다.

※ 세례명이 길 경우 앞 2~3글자만 기재

✦기도 부탁드립니다.

성명	세례명	지향내용	구역	성명	세례명	지향내용	구역
김영민	스테파노	수도성소	2-6-3	이상필	보니파시오	사제성소	2-4-1
이애나	미카엘라	수도성소	5-4-4	이애령	가브리엘라	수도성소	5-4-4
강옥용	요안나	괘유	3-1-2	김광일	요셉	괘유	2-3-3
김남숙	골롬바	괘유	2-2-2	김성자	마리아	괘유	5-3-1
김영진		괘유	기타	김희연	라파엘라	괘유	1-1-3
김희진	글라라	괘유	4-4-3	박봉선	하롤드	괘유	4-4-2
박선미	베로니카	괘유	2-5-2	박옥서	수산나	괘유	2-4-2
백운태	토마스	괘유	1-2-1	심재호	요셉	괘유	4-3-3
오세준	베드로	괘유	3-5-1	이광규	토마스모어	괘유	5-1-1
이종욱	미카엘	괘유	1-1-1	이종화	베드로	괘유	1-1-2
이창희	마리아	괘유	5-5-2	지순례	스텔라	괘유	기타
최민원	안젤라	괘유	2-4-1	황정환	로베르또	괘유	5-2-1

✦제 단체장 연락처

단체명	연락처	단체명	연락처
가정분과	010-7298-1003	전례분과	010-6296-1306
교육분과	010-4522-6047	제대회	010-3318-1488
레지오마리아	남)010-5257-4410	중고등부 교사회	010-8559-9971
	여)010-7282-2136	지속적인 성체조배회	010-7577-4142
문화홍보분과	010-3356-7539	청년레지오	010-3910-2968
사회복지분과	010-9128-0545	청년성가대	010-2729-8406
선교분과	010-9090-7696	청년전례부	010-8696-2281
성모회	010-2736-4574	청년회	010-3300-3991
성물회	010-6338-9874	초등부 교사회	010-2270-9877
성소분과	010-3994-0572	헌화회	010-8418-2515
성인복사단	010-5228-4585	혼인봉사회	010-5289-6700
성인성가대	010-8924-3643	카페봉사회	010-2464-0634
연령회	010-5303-4467	M.E(메리지 엔카운터)	010-5227-5812 010-3769-7194
울뜨레야	010-5600-0341		

♣ 교우와 거래합니다.

<h2 style="text-align: center;">봄 안경</h2> <p style="text-align: center;">www.bomsunglass.com (온라인쇼핑몰)</p> <p>분당구 서현동 251-1 야베스빌리 1층 (이매촌 한신@ 건너편 아웃백1층)</p> <p style="text-align: center;">031-781-6006</p> <p style="text-align: center;">김성용 요한, 이용아 마리아</p>	<h2 style="text-align: center;">퀸즈헤나</h2> <p style="text-align: center;">100% 천연헤나로 건강한 머릿결을~</p> <p style="text-align: center;">031-702-8608</p> <p style="text-align: center;">아름마을 건영상가 2층 변선주 크레센시아</p>	<h2 style="text-align: center;">김진걸 치과</h2> <p style="text-align: center;">치의학박사 김진걸(미카엘) 미국치주과전문의 김영수(프란치스코) 외국인자문의사 크리스틴 리(클라라) 치주, 임플란트, 심미치료, 교정 판교역 1번출구 럭스타워 7층</p> <p style="text-align: center;">031-711-5406</p> <p style="text-align: center;">www.JGdentalcare.com</p>
 <p style="text-align: right;">동판교점</p> <p>Level Test 결과에 따라 Level에 맞는 영어책 읽기</p> <div style="border: 1px solid black; padding: 5px; margin-bottom: 5px;"> <p>➤ 1:1 Discussion (디스커션)</p> </div> <div style="border: 1px solid black; padding: 5px;"> <p>➤ 1:1 Writing (라이팅)</p> </div> <p style="font-size: small;">송현초사거리 에메트타운 5층 031-7054-101 원장 최정은(크리스티나)</p>	<h3 style="text-align: center;">전속연 실용음악</h3> <p style="text-align: center;">http://jsymusic.com 031-8016-2908 원장 전속연마리아</p> <p style="text-align: center;">재즈피아노·기타·드럼·보컬·색소폰 클래식피아노·관현악·작곡·연습실대여</p> <p style="text-align: center;">유초중·고등·성인/취미반/입시반전문연주자과정</p> <p style="text-align: center;">서판교점: 운중동 946 골드클래스 8층 동판교점: 삼평동 709 메가스페이스 5층</p>	<h2 style="text-align: center;">듀엣결혼</h2> <p style="text-align: center;">교우우대, 맞춤성혼 원장 임성은 아델라</p> <p style="text-align: center;">010-8921-5786</p> <p style="text-align: center;">02-501-1373</p> <p style="text-align: center;">강남구 역삼동 역삼하이츠빌딩 1213호</p>
<h2 style="text-align: center;">판교 골드부동산</h2> <p style="text-align: center;">031)8017-7722</p> <p style="text-align: center;">백현마을2단지나상가(동물병원옆) 판교전지역, 성실·책임중개 [영어중개가능] 우정란(안나) 안태경(울리안나)</p>	<h2 style="text-align: center;">임기현 소아 청소년과</h2> <p style="text-align: center;">야탑동 361-5 (대덕프라자 3F) 야탑동 동사무소 뒤</p> <p style="text-align: center;">031-702-0033</p> <p style="text-align: center;">소아과 전문의 임기현 마태오</p>	<h2 style="text-align: center;">판교 e편한세상 공인중개사</h2> <p style="text-align: center;">031) 8017-8899</p> <ul style="list-style-type: none"> ·백현마을 9단지 상가동 103호 ·판교 전지역 성실, 책임 중개 ·월요일 ~ 토요일 영업 ·공인중개사 '홍기숙 마가렛'
<p>알레르기 방지, 아토피 비염에 효과적</p> <h2 style="text-align: center;">이불·혼수</h2> <p style="text-align: center;">알레르망 Aller man 서판교점 이안숙 루시아</p> <p style="text-align: center;">판교도서관 부근 하나은행 옆 (운중로 237)</p> <p style="text-align: center;">031-702-8811</p>	<h2 style="text-align: center;">프리미엄 치과</h2> <p style="text-align: center;">성장교정 / 성인교정, 레이저치료, 임플란트 (오스템 / 독일), CT - 오영수 대진 안드레아 - 교정전문의, 의학박사 (임플란트)</p> <p style="text-align: center;">☎ 8016-2888~9 붓대사거리 (스타박스 옆건물 3층)</p>	<h2 style="text-align: center;">솔루션 수학</h2> <p style="text-align: center;">분당 대입 성공 신화 14년째</p> <p style="text-align: center;">원장:왕진(베드로) ☎717-7706 금곡동 154미금프라자 7층(미금역 2번출구)</p>
 <h2 style="text-align: center;">서판교점</h2> <p style="text-align: center;"><케익전문점, 카페> 운중로267번길 4-8 (한림@9단지 / 한살림 옆) L사이즈이상 배송가능 단체예약가능 김경희 크리스티나 T. 031-8016-1990</p>	<h2 style="text-align: center;">판교성모이비인후과</h2> <p style="text-align: center;">(구, 수내성모이비인후과)</p> <h3 style="text-align: center;">귀·코·목·알레르기</h3> <p style="text-align: center;">판교역2번출구 월드스퀘어, 롯데마트 2층</p> <p style="text-align: center;">원장 이화성 요한 031-712-3317</p>	<h2 style="text-align: center;">GRIMMARTSTUDIO</h2> <p style="text-align: center;">contemporary artstudio for kids</p> <p style="text-align: center;">국내 최초 어린이를 위한 현대미술 교육기관</p> <div style="text-align: center; border: 2px solid black; border-radius: 50%; padding: 10px; margin: 10px auto; width: 80%;"> <p style="font-size: small;">세상에서 가장 재미있는 미술수업에 초대합니다!</p> </div> <div style="display: flex; justify-content: space-around; font-size: x-small;"> <div style="text-align: center;">  표현 미술 </div> <div style="text-align: center;">  창의 중심 </div> <div style="text-align: center;">  작가 탐색 </div> <div style="text-align: center;">  융합 미술 </div> <div style="text-align: center;">  발상 표현 </div> </div> <p style="text-align: center; font-size: x-small;">판교역로 14번길20 3F(성모빌딩 옆) ☎ 031-705-5001</p>

광개토 부동산

❖ 아파트, 상가, 주택, 오피스텔 ❖
구정호(임마누엘) ♥ 김선희(세꾼다)
 꿈마을 라이프 상가 ☎ **384-0999**

♣ 임광 부동산

★ 평촌 아파트 상가 매매 · 전/월세 전문 ★
 ♣ **성영숙(마르타)**
 샘마을 임광상가 ☎ **458-8800**

✚ 성모한의원

왕뜸 중풍 · 치매 예방 체질 침
 골다공증 갱년기 · 수험생 클리닉

안양 호계시장 농협 옆 건물
원장 조성재(바오로)
 ☎ **031-453-0234**

Ⓜ 척추·관절 윌스기념병원(안양)

복지부 지정, 간호·간병통합서비스 병원
 전문 간호인력 24시간 간호 [건강보험적용]
 보건복지부

병원장 이동찬, 원장 박상근(요한보스코)
호계사거리 ☎ 1577-8382

보/람/카/센/터

자동차 정비일체·검사대행·타이어·뱃데리
 평촌공고 정문 앞
 ☎ **459-3543 / 010-3468-1912**
 이남형(빈첸시오) / 김효님(세실리아)

요 리 강 습

* '신대동여지도' 요리 방송 출연
 * 한식전문 요리사이고 이태리 요리 및 브런치도 가르쳐드립니다.
 * 손님접대, 간식, 야외도시락 등에 활용할 수 있게 쉽게 가르쳐드립니다.
 (한식 & 양식 자격증 보유)
 ♡ 월 2회 (1회당 수업료 15,000원 / 재료비 별도)
 ☎ **010-3296-2823**
 위치: 동편마을 4단지(인덕원 사거리 근처)

인덕원 탑 부동산

(아파트, 토지, 상가, 공장)
 인덕원 대림아파트 앞 / 인덕원대우A 초입

031) 425-2002, 010-3429-6750
 김명선(모니카), 임재홍(플라톤)

한 신 부 동 산

꿈마을 금호상가 건너편 (횡단보도앞)
 아파트 상가 오피스텔 다가구주택 전문
김수경(마리아)

☎ 031) 383-4444 / 010-8342-6663

하늘봄 한의원

매일 야간진료(평일 9시까지)
 교통사고 · 비만 · 성장 · 통증 클리닉
 ☎ **031-422-0072**
 (의왕롯데마트 사거리) 신한은행, 아발론학원 2층

중고자동차 판매법인 (주)서안모터스

중고차 매매

모든 중고차 팔고 사고 폐차까지
 좋은 만남과 유쾌한 나눔이 있습니다

김흥권 마티아 010-9274-4306

국제 공인 프리미엄 퍼스널 트레이닝 센터
움직임 S-FIT

뇌와 신체간의 운동학습을 통한 신체의 근본적 문제해결
 신체통증 해결, 체형교정, 움직임결함해결, 아마추어 및
 프로스포츠 선수 경기력 향상, 골프 컨디셔닝

NAVER 검색

Tel **031-385-7007**
 평촌역 이마트 맞은편 안양월드빌 208호
 대표 박상훈(사도요한)

굴다리 솜틀집

각종 솜 틀니다. 각종 솜 판매
 이불, 요. 방석 만들어 드립니다. **혼수전문**
전화주문 : 02-502-5425

▶ 최신형 기계로 사용할함 ◀
 과천 6단지 굴다리 옆. 409동 앞
 최기만(루카) · 안재익(요셉피나) · 안재업(세레나)

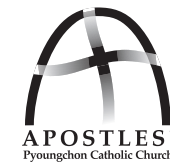

평촌성당

월간 일정

병자축복	일시: 11월 17일(토) 10시 미사 중
하나원 250기 1박 2일 가정문화 체험 행사	북한 이탈주민인 하나원생들이 낯선 타향의 땅에서 한국생활의 두려움에서 벗어날 수 있도록 용기를 불어 넣어 주기 위한 목적의 가정문화체험 행사입니다. 일정: 11월 8일(목) ~ 11월 9일(금)/ 1박 2일 / 주관: 천주교 수원교구 민족화해위원회 ※ 기타 세부 내역은 사무실로 문의 하여 주시기 바랍니다.

모 집

중 · 고등부 주일학교	중 · 고등부 주일학교에서 함께 봉사할 교사를 기다립니다. 환한 미소, 다정한 목소리 바로 여러분입니다. 20세 이상 남녀 누구나 환영합니다. 문의: 중 · 고등부 교감(심 엘리사벳) 010-7334-7896	연령회	상장례 남녀 봉사자, 어르신 복사단, 연령회원을 모집합니다. 문의: 회장 이 요셉 010-2773-1062 월례회의: 매달 셋째주 토요일 10시 미사 후
사회복지분과	분과위원, 재능기부 활동회원, 후원회원 모집합니다. 도움이 필요한 불우이웃, 그룹 홈 등 사회복지시설, 단체를 추천해 주시기 바랍니다. 접수: 사회복지 후원 창구/ 1층 로비 문의: 황 바오로 010-8822-7282 유 T-아퀴나스 010-8722-9311	클라비스 성가대	"시메온과 한나 성가대"가 새로운 이름으로 바뀌었습니다. 남성 단원 모집합니다. 남성 테너, 베이스 분야 활동하실 분 모십니다. 연습: 매주 수요일 14시 30분/ 소성전 단장: 강 크레센시아 010-3791-6236
청년 성가대	청년 성가대 단원 모집합니다. 아름다운 소리로 주님께 봉헌할 수 있는 기쁘고 감사한 자리입니다. 문의: 국승재 요셉 010-3353-8913	빠체 성가대	성가로 하늘님을 찬미, 찬양하는 단원을 모집합니다. 연습: 매주 목요일 20시 ~ 소성전 단장: 안 가브리엘 010-5392-7817

봉 헌 금	교무금	9,240,000원	연중 제29주일	8,408,870원	전교주일 특별헌금	2,562,260원
	감사헌금	김 바오로 20만원/ 김 글라라 2만원/ 이 그레고리오 20만원/ 공 이레네 3만원/ 임 플라톤 20만원/ 홍 루치아 5만원(10월 18일 ~ 10월 24일까지 봉헌금입니다)				

♡♡ 쾌유기도 부탁드립니다 ♡♡

김선순(엘리사벳) 박종언(바오로) 이순금(소피아) 오정희(모니카) 유경근(젬마) 정옥선(루시아) 현상국(요왕)
 허영순(율리아나) 송순선 박영배(베드로) 서정강(안젤라) 김정일(스테파노) 나영식(마태오) 최경분(벨라데타)
 이창예(율리아) 김철성(안드레아) 박경혜(모니카) 서영수(사도요한) 유근옥(체칠리아) 장순녀(레아)
 윤정진(아가다) 전선혜(보나) 이성희(사라) 임한성(이사악) 송준구(레오) 박승배(요셉)

미사 시간	입당 성가	봉헌 성가	성체 성가	파견 성가
새벽, 9시, 저녁	329	340, 211	188, 165	271
교 중	32	220, 217	175, 182, 170	271

화답송

주 - 님 이 큰 - 일 - 을 하 셧 기 에 우 리 는 기 뻐 하 였 네

천주교를 알고자 하시는 분은 본당신부님, 수녀님 또는 사무실에 문의하십시오.

◀ 본당으로 전입하신 교우 분을 진심으로 환영합니다. ▶

성명	세례명	주소	구역/반
박현정	크리스티나	향촌 현대 207동	3지역 6구역 3반

◀ 본당에서 전출하신 교우 분들 행복하십시오. ▶

성명	세례명	구역/반	가시는 곳
송민지	루치아	무궁화 태영 605동	서울대교구 독산동성당
오현정	라파엘라	샘 우방 505동	서울대교구 위례성모승천성당

◀ 평촌성당 자율방범대 봉사자 ▶

10월 29일(월)	10월 30일(화)	10월 31일(수)	11월 1일(목)	11월 2일(금)
바다의 별 Pr.	일치의 모후 Pr.	다윗의 탑 Pr.	ME	사도들의 모후 Pr.
이성훈(라우렌시오)	한웅삼(프란치스코)	김동희(요셉)	최승길(안토니오)	안아순(마카리오)

◀ 사목회 및 평단협 월례회의 및 행사일정 ▶

단체명		일시	장소	비고
상임위	사목평의회	11월 29일(목) 저녁미사 후		월례회의
소공동체	봉사자 지역 월례회의	11월 6일(화) 10시 미사	3층 성전	
	12사도 형제회	11월 4일(주일) 교중미사 후	2층 교리실	
제분과	전례분과	11월 18일(주일) 교중미사 후	2층 교리실	월례회의
평신도 사도직 단체 협의회	빈첸시오	상시	어렵고 가난한 이웃에 봉사할분 모집 김 프란치스코 010-5226-1530	

◀ 전례와 봉사 ▶

날짜	시간	성작·기도	성당청소	
10월 28일(주일)	11시 교중미사	5지역 8구역	10월 30일(화)	2지역 6, 3지역 1, 2
11월 4일(주일)	11시 교중미사	5지역 9구역	11월 6일(화)	3지역 3, 4, 5
11월 11일(주일)	11시 교중미사	5지역 7구역	11월 13일(화)	3지역 6, 4지역 1, 2
11월 18일(주일)	11시 교중미사	6지역 1구역	11월 20일(화)	4지역 3, 4, 5

JJM 정진미 영어수학 학원

최고의 강사진과 학생들이
최선을 다하는 학원

★중등 수학 : 내신 강화 / 중등 영어 : 내신·문법 강화
★고등 수학 / 영어 : 수시 및 수능 대비

원장: 정진미 올리아나 T.382-6789

Topwith 탐위드학원

중·고등 단과 전문학원

(국, 영, 수, 사, 과, 논술)

소수정예로 완벽한 내신관리와 수능대비

031)384-5945 이경숙(올리아나)

수(秀) 스킨케어

지친 내피부에 휴식을 주자

피부관리/ 등관리/ 복부관리/ 하체관리/ 전신관리

반도보라 아파트 1단지 상가 204호

☎ 031) 476-7080, 010-8702-2466

최수미(루시아)

뮤에영어

유·초등부/ 중·고등부 대모집
소수정예 / 수준별 맞춤수업

★필리핀 겨울방학 영어캠프 대모집!!★

문의 : 오연희 카타리나 ☎ 010-4306-0922

(초원마을 대림아파트 상가 2층)

백종원의 원조 삼밥집

* 20여가지 삼, 대패, 차돌, 생삼겹살 전문

평촌 학원가 귀인소방서쪽 평촌동 917-6

031)384-3825, 010-4628-3825

정현실(엘리사벳)

여보, 퇴근길에 반찬 좀 사와♡

즉석반찬 전문점 장독대 평촌귀인PM점

평일·토 9:00 ~ 22:00
일요일 10:00 ~ 20:00

즉석반찬/국·찌개/음푸드
도시락 단체주문 환영

백다이 글라라 | 학원가 사거리 (레드반 옆 건물) ☎31-384-5289

초·중·고 영수 단과

1백년대계 학림학원

◀ 누군가의 교사가 된다는 것은

누군가의 좋은 친구가 되어주는 것과 같습니다. ▶

평촌 ☎ 031-381-1005 김홍란(아블로니아)

ENA융합영어

초중고영어전문학원

최신출제경향 BIG DATA분석

(학생부내신·수능심화·논술·면접)

◆TOEFL 평균115·TOEFL만점자배출·TEPS전원1급

◆외고Essay만점자다수·수능10년 연속 거의 전원1등급

(031)476-1218

NAVER ENA융합영어 검색

매콤명태요리 전문점

코다리명가

평촌역점

예약문의 031.383.2623

평촌 한림대병원 건너 한솔센트럴파크 II 2층

단체회식환영 주차장 완비

여경아(제노베파), 변희영(안드레아)

Queens Henna

퀸.즈.헤.나

현역 100% "퀸즈헤나" 염색으로
내 머리에 에너지를 듬뿍!!

031-426-8997 / 010-2390-4799

원장 박 선 아

안양시 동안구 평촌동 138-6번지 302호(서울 안과 옆건물 콩카페 3층)

수제식빵 전문점

LEE'S BREAD

유기농 밀가루와 유기농 우유를 사용하고 있습니다

오전 8시 30분 오픈 주말은 휴무입니다.

내손동 포일자이아파트 1단지 후문

이동열(베드로), 우은미(헬레나) ☎ 031) 381-1921

에스키어학원

2018년 글로벌 청소년 영어국회포럼

중등 "대상" ★ 초등 "최우수상" 수상

[영문법·영단어 인증제 / 수능·텝스영어]

영재고·과고·자사고 준비 내신 영어전문

이혜은(유스티나) ☎ 383-0502

10월 28일 연중 제30주일

가정에 말씀 심기

1. 시작 성가 : 가톨릭성가 76장 2. 저녁기도 3. 말씀 나눔 : 마르코 10,46-52 읽습니다.

성경 공부할 때 불쑥 불쑥 흐름을 끊거나 엉뚱한 질문을 하는 분이 계신데요. 지난주에도 중간 중간 나눔 질문을 전혀 읽어보지 않은 대답이나 조금만 관심을 가지고 있으면 알만한 내용들에 대해서 이야기를 하셨습니다. 그것을 짚고 넘어가려다 제가 살짝 ‘잘 읽어보라..’ 고 다그치는 느낌이 있었는데요. 그 시간이 지나고 나서 문득 그분의 나이를 생각해 보았습니다. 칠십 중반이신데요. 나이가 많으신데도 최근에 성경 읽는 게 재밌어지셨다며 성경공부에도 참여하고 계십니다. 그 나이 때의 분들을 생각하면 이해가 느리기도 하고, 의도를 잘 파악하지 못하는 게 당연한 거였는데... 그거를 제가 못 받아들이고 참을성 있게 가르쳐주지 못했다.. 는 생각이 들더라고요. 그러면서 ‘있는 그대로의 모습을 받아들여야 겠구나..’ 하는 마음이 있었고, 하나하나 그렇게 하고 있습니다. 구역에서 연세 많으신 분들에게 생각해 보라고 하거나 작은 작업을 시키곤 하는데, 아무 생각 없다면 아무 생각 없으신 그 모습을 있는 그대로 받아들이고, 겨울에만 잘 모이시는 모습도 있는 그대로 받아들여야지.. 하고 있는데요. 며칠 전에 그것이 살짝 무너졌었습니다. 봉사를 그만두겠다는 분들이 하나둘 보이기 시작하면서 ‘또 어떻게 해야 하나..’ 하는 고민이 시작된 거죠. 그러다가 예전에 ‘남은 근육을 쓰자..’ 하면서 힘을 냈던 기억이 났습니다. 신학생 때 손목 인대 하나가 끊어졌었는데 예전과 같이 회복되지 않아서 그걸 받아들이기가 힘들었던 적이 있습니다. 받아들인데 꽤 많은 시간이 걸렸는데요. 받아들일 때 들었던 마음이 ‘남은 근육을 쓰면 하고 싶은 것들을 할 수 있고 살아갈 수 있겠다..’ 하는 느낌이 있었습니다. 무거운 걸 드는 운동은 못 해도 탁구 정도는 칠 수 있고, 기타도 부드럽게 스트로크를 하지 못해도 성가 정도는 상관없고, 일을 할때에도 가벼운 것들을 들고 하면 할 수 있겠더라고요. 그러면서 살아갈 마음과 희망이 생겼던 적이 있었는데요. 본당에서도 마찬가지로 마음을 가져야 할 거 같습니다. 망가지고 끊어진 개인이나 단체가 있지만, 그래도 남은 근육을 사용하고자 한다면 주님이 원하시는 일을 해 나갈 수 있겠고, 살아갈 수 있겠다.. 하는 생각이 들었습니다. 여러분도 한 번 생각해 보시면 좋겠습니다. 가까운 사람들을 있는 그대로 받아들이고 있는지..또 남은 근육을 가지고 살아갈 마음을 가지고 있는지..를 말합니다.

- 밤 송이 신부님 -

4. 목주기도 5단 바치기 5. 마침성가 : 가톨릭성가 446장

회의 · 모 임	제단체위원회	매월 네 번째 금요일 저녁미사 후	성체조배회	매월 첫 토요일 신심 미사 후
	연령회	매월 첫째 주일 교중미사 후	성모회	매월 첫 토요일 신심 미사 후
	자모회	매월 첫째 주일	소공동체	매월 두 번째 화요일 저녁미사 후
	요아킴회	매월 네 번째 주일 교중 미사 후	복사단 자모	매월 첫 번째 수요일 저녁 8시
	사회복지분과	매월 네 번째 주일 오후 2시	상아탑꾸리아	매월 세 번째 주일 교중미사 후
	성가대	매주 목요일 오후 7시 30분	울뜨레야	매월 세 번째 화요일 저녁미사 후

금주간 봉헌금 내역

주일헌금	특별헌금	교무금	성소후원금	감사헌금	조배실헌금
3,306,250	1,248,000	5,445,000	188,000	500,000	51,000
100주년 기념 기금					
245,000					
<p>교 무 금 : 강덕구, 강영옥, 구본태, 김남수, 김숙자, 김순덕, 김순자, 김영진, 김원구, 김유천, 김인식, 김정길, 김정숙, 김형욱, 김희진, 문영희, 문현길, 문희승, 박경원, 박영희, 박용주, 박종면, 박종열, 배창섭, 봉서윤, 서동권, 서동진, 서옥진, 성춘길, 송경숙, 신인자, 신태근, 신화자, 엄윤희, 오효섭, 유기원, 유웅준, 유재동, 윤영순, 윤영천, 이계순, 이계훈, 이다슬, 이덕순, 이미자, 이상면, 이성숙, 이소영, 이영길, 이인경, 이재화, 이정옥, 이종욱, 이한길, 이행심, 이호선, 전유하, 정광자, 정철순, 조규옥, 조성행, 최금옥, 한송강, 한수연, 홍 경, 홍승석, 황경수</p> <p>성소 후원금 : 김인식, 김정숙, 김정옥, 이덕순, 이한길, 천정희</p> <p>감 사 헌 금 : 김은숙, 이만라, 장일수, 주향자</p> <p>건 축 헌 금 : 김남수, 김희진, 서동권, 이덕순, 이미자, 이정옥, 황경수</p>					
▣ 이번 주 특별헌금 : 100주년 기념 기금			▣다음 주 특별헌금 : 사제양성후원금		

교무금 자동이체 [평택신협 131-001-186736 예금주-평택성당]

안 내			
주 일 미 사	19:00(토요 저녁), 06:30(주일 새벽)	고해성사	매 미사 30분전
	10:30(교 중), 16:00(청소년)	환자영성체	매월 첫 금요일
평 일 미 사	월 06:30 화, 금 19:00 수, 목, 토 10:00	유아세례	분기별로 있습니다.
	매월 첫 금요일 19:00 미사 후 성체현시와 성체강복	집, 차량축복	반장님께 신청하세요.
	매월 첫 토요일 10:00 성모신심미사	혼인성사	3개월 전 사무실에 신청
<p>청소 담당 구역 : 10월 30일(화) 신평7구 11월 6일(화) 통복1구</p>			

주 입 신 부 : 한기석 마카리오	전 교 수 녀 : 조수남 아녜스
보 좌 신 부 : 신종태 라우렌시오	이은숙 호스티아
총 회 장 : 이철순 테오필로	유 치 원 수 녀 : 한영미 글로리아
연 령 회 회 장 : 이승정 고스마 010-5215-9969	유 치 원 : 031)654-2703
본당 사무실 : 031)654-2702 FAX 031)654-2708	



포일성당

16031 의왕시 정우2길 8
☎ (031)425-1004 FAX(031)424-4557
e-mail : poil@casuwon.or.kr

주임신부 : 민 영 기 (요 셉)
총 회 장 : 정원돈 (안토니오)
수녀원 : 김 요셉 세레나 수녀
☎ (031) 425-1004
연령회장 : 황 인 학 (마카리오)
H · P 010-6345-1039
2018년 10월 28일 제091호

【 2018년 본당 복음화 실천방향 】

“전신자 재교육 신앙학교를 통하여 참 신앙 이룩하자”

교구장님
사목표어

“소통과 참여로 쇄신하는 수원교구!”
“신앙의 기쁨! 젊은이와 함께!”



본당의날 기념 전신자 일일 대피정



주제 : 그러면 너희는 나를 누구라고 하느냐? (마르 8,29)

10월 28일 (09:30-16:00) -점심식사 제공

	시간	내용
제1부	09:30	시작기도 및 찬양 (분도 선교사)
	10:00-12:30	이영숙 베드로 수녀님 강의:(나는 자신있게 신앙고백 할 수 있다.) 10:00-11:10 /(10분 휴식)/ 11:20-12:30
(12:30 즐거운 점심식사)		
제2부	13:30	감사와 찬양 (분도선교사)
	14:00-14:50	연극 : 예수님을 만난 어느 대장장이의 이야기 (탈런트 심우창 세베로님)
제3부	15:00	파견미사 (대피정에 모두 참여해 주십시오 이날 저녁미사는 없습니다)

▶ 우리농 절임배추 주문
성모회에서 절임배추를 아래와 같이 주문 판매합니다.
절임배추 : 10kg 25,000원
택배주문 : 10kg 28,600, 20kg 48,800원
예약마감일 : 11월5일(주일 공급없음)
공급일 : 11월15일-11월21일까지
주문연락처 : ☎ 010-3541-5836

10/21
예물봉헌
감사합니다
김항전
요 셉
최순희
요셉피나



신앙 학교	9차	10/10	참석인원 /낮 -89명중 38명 /밤 -76명중 34명
	10차	11/07	◆ 11월 주제 : 성체 안의 삶 (성체성사, 성체 안의 삶)

세례 소감문 (13기 예비자)

제 목 : 감사한 남은 삶 홍희진 스티라

부유하지는 않으나, 유복한 가정의 장녀로 태어나 성실하시며 인자하신 부모님 밑에서 큰딸없이 자라고 대학 졸업후 취업 역시 무난히 잘되어 큰 골극없이 살아온 세월들이 내가 잘나서 그런줄 알았습니다. 나이를 먹고 건강이 안좋아지며 눈도 잘 안보이고 기억력도 떨어지고 체력이 약해져 수월하던 일들이 힘들어지고 작은 실패들이 생기기 시작하며 그동안 얼마나 교만했었는지 알게되었습니다. 어린시절부터 막연하게 예수님을 하느님을 신으로 마음에 새겨두고 있었다는 것도 느끼게 되었습니다.

교리공부를 시작하고 하루하루를 늘 감사한 순간을 맞았습니다. 그동안 얼마나 많은 죄를 지었는지도 새삼 느끼고 반성도 했습니다. 달라진 앞으로 더욱 달라진 내 모습을 그려 봅니다. 내일 세례식을 하고 영세를 받으면 새로운 나로 태어나 더욱 감사하며 그리하여 더욱 행복한 내가 될 것을 압니다.

그동안 그 더운 여름날 한결같이 함께 공부하신 형제 자매님, 감사하고 도움주신 성모회장님, 교육분과장님 등 봉사해주신 분들께 너무나 감사합니다. 소탈하시며 자애로우신 신부님께도 깊은 감사드립니다.

박옥연 마리아

한평생 살아오면서 하느님 성당이라는 말은 아들과 며느리를 통해서 듣기만 하다가 이제 그들의 손에 이끌려서 무작정 성당에 와서 어떨결에 예비신자 교리반에 들어왔습니다.

신부님 수녀님 그리고 봉사자들의 교리에 대해서 제가 한말은 항상 한가지였습니다. "올라 올라". 무슨 말인지 이해 하기도 힘들고 기억조차 할수 없었습니다. 그래서 항상 동일한 말만 되풀이 했습니다.

하지만 더운 여름을 지나고 때가 되면 교리반에 다니다 보니, 어느덧 세례를 받게 되었습니다. 항상하던말 "올라"에서 한 가지 변했습니다. 이제 "하느님 알렐루야" 는 외우지 않아도 할 수 있게 되었습니다. 세례로 인해 새롭게 태어나고 새 삶이 열린다고 합니다. 저도 이제 "하느님 알렐루야" 로 새로운 인생을 또한 남은 인생을 새롭게 살고자 해주신사 하느님께 기도합니다. 성당에 다니면서 기도를 통하여 삶이 평온해지길~ 알렐루야!!!

26명의 어린이들이 첫 영성체를 하였습니다. 진심으로 축하드립니다.



제 5 장 초월적 변화를 가로막는 장애물

- 오만 형태에 의지함

저차원적 삶에 내재된 강압적인 지침(몸과 정신이 주도함에 따라 자신도 모르게 따르게 되는 삶의 형태 : 옮긴이)은 이겨내기 어렵다. 그것은 강압적인 '의무'(사회 역사적으로 인간이 ~해야 한다고 요구받는 저차원적 의무 : 옮긴이)를 무분별하고 맹목적인 방식으로 생체적이고 역할적 차원으로 삶에 끼워 넣는다. 하지만 우리는 우리의 자율신경계가 신비가 내려 준 놀란 만한 재능임을 알아야 한다. 단순히 먹고 살기 위해 주어진 것이 아니다. 몸과 정신 그 자체는 지금 상태로, 저차원적 상태로 머물러서는 안된다.

앞에서 말한 강압적인 지침 혹은 강압적 의무에 매여서 살아선 안된다. 우리가 어떤 지침을 가지고 있느냐에 따라서 우리 삶이 조화롭고 보기 좋은 형태를 지니는지가 판가름난다. 잘못된 삶의 지침은 먹고 사는 문제에 집착하게 하고, 그 집착의 결과로 자라나는 자기 중심적 요구와 욕망에 뿌리 내리고 살게 한다.

초월을 향한 우리의 여정은 고립된 자아 또는 오만 형태에 의존하지 않는, 은총의 초대에 응답하는 의지에 전적으로 달려있다. 이런 삶을 살지 않으면 나 자신만의 안락함 추구, 생체적 쾌락, 그리고 역할적인 통제가 게으른 주인에게 달라붙은 기생충처럼 우리에게 파고든다. 평화를 위한 약속의 땅과 초월적 감사함을 되살려야 한다. 우리의 영혼을 마비시키는 몸과 정신의 강박들을 넘어서 성장하기 위해 우리는 오만 형태를 넘어서야 한다.

전입 교우님 환영합니다. (전입면담 수 금 오전 미사후)									
성명(본명)	지역	오신성당							
황성대(라우레니오)	모락마르크 2	수원 용호							
엄지윤(F사베리오)	백운요한 1	수원 별말							
전출 교우님 안녕히 가십시오.									
이번주 전출 없습니다.									
총 세대수 1,317세대 신자수 3,441명(10/22현재)									
금주의 재정 현황 10월15일 - 10월21일									
수 입		지 출							
교무금	7,765,000	선교비	660,000						
주일헌금	2,729,000	교육비	1,435,000						
특별헌금	1,206,000	관리비	1,921,100						
감사헌금	650,000	빈첸시오	20,000						
토지구입비	500,000	사제은퇴	12,911,000						
성소후원금	20,000								
빈첸시오회	20,000								
미사예물	910,000								
시설헌금	50,000								
합 계	13,850,000	합 계	16,947,100						
- 감사헌금 : 성하윤(요한) 이십만원, 김도훈(요셉) 이십만원, 신희원(스텔라) 이십만원, 김형선(바울라) 오만원 - 시설헌금 : 송병훈(가별) 오만원, - 토지구입비 : 배문성(다니엘) 오십만원									
교리현황“청소년은 우리의 미래입니다.”									
초 등 부	학년	유치	1	2	3	4	5	6	
	교적		24	24	27	26	18	23	32
	출석		10	10	9	25	3	3	4
중등부			고등부			청년	합계		
학년	1	2	3	1	2	20/39			
교적	15	21	26	17	20	(868)	273		
출석	20					84			
성령기도회 안내 : 매주 화요일 저녁미사 후									
일시	주제		강사						
10월 2일	은혜의 밤		주임신부님						
10월 9일	말씀과 안수		주임신부님						
10월 16일	말씀과 치유		송은섭(루치아)						
10월 23일	은혜의 말씀		김종두(스테파노)						
10월30일	체험담 발표		여성 소공동체회장						

청소년 소식
<ul style="list-style-type: none"> ◎ 고3 수험생을 위한 100일 기도 - 수능일 : 2018년 11월 15일(목) - D day - 18 - 수능기도모임 저녁8시, 3층 대성전 - 문의 : 장성덕(로사리아) 010-5590-9819

◎ 2019년도 복음화 계획서 준비
2019년도 일년계획서를 작성할 시기입니다. 각 위원회는 본당 발전을 위한 일년 계획을 수립하여 사무실로 11월 중순까지 제출해 주시기 바랍니다. - 주임신부

◎ 교적정리 - 매년 12월 성탄 판공성사 전 교적정리 시기입니다. 구,반장님들께서는 관할 구역 내 신자 중 전출(이사)자, 거주 미상자 및 세대별 출가한 자녀의 교적을 정리하여 주시기 바랍니다.

◎ 11월 4일(연중 31주일) **특별강론**
위명의 달 맞이하여 교우미사중 이규철 신부님 특별강론이 있습니다.

◎ 본당을 설립하신 존경하는 이규철 신부님과 함께 하는 성모님 동산 및 성당 진입로 작업에 초대 합니다.
(운동화나 편화 신발착용, 작업 종료는 네시이전입니다. 점심과 간식 준비합니다. 레지오 단원이나 이규철 신부님을 존경하는 모든 분들 함께 해 주십시오)

연로하신 가운데도 저희 포일공동체를 사랑해 주시는 초대 주임이규철 신부님께 진심으로 감사드립니다. - 주임신부

◎ 2019년 포일성모유치원 신자전형 원아모집

- 대상 : 포일성당에 1년이상 교적이 있는 자
- 모집연령 : 2014. 1.1 - 12.31생 (만4세)
2015. 1.1 - 12.31생 (만3세)
- 1차 서류심사 : 주민등록등본, 교적(교무금, 판공성사확인), 2018. 10.24(수) 오전10:00-16:00
2차 서류 : 본당신부님 면담 및 추천서
- 입학서류 접수 -2018. 10.30(화) 09:00-16:00
까지 (이 시간 이후 서류접수 불가)
- 부모교육 1차 11/2(금) 오후5시30분 2층 성당
2차 11/9(금) 오후5시30분 2층 성당
- 추첨일 : 11월10일(토) 오전 9시

◎ **헌화회 회원모집** : 제대 꽃봉사 하실분 모집합니다. ☎ 헌화회장 010-8874-7788

【 “교우와 거래합니다” 주보에 게재할 광고를 접수 받습니다 - 신청순】

바른몸 한의원

전/문/과/목

체형교정/ 비염 축농증 중이염/ 스포츠 손상
 교통사고 후유증/ 비수술 디스크
 의왕시 포일로 43 대림프라자 202호(국민은행 옆)
 ☎031-360-8575(바로치료), FAX 070-8250-7585
 한의사 원장 국윤욱(스테파노)

Queens Henna

퀸.즈.헤.나

천연100% “퀸즈헤나” 염색으로
 내 머리에 에너지를 듬뿍!!

031-426-8997 / 010-2390-4799

원장 박선아(프란체스카)

인양시 동안구 평촌동 138-6 302호(서울안과 옆건물 콩카페 3층)

법무사 박상용 (법원경력34년)

부동산등기(설정, 이전, 상속, 증여), 민사소액재판,
 지급명령, 법원등기, 가압류/가처분, 경매, 기타
 법원업무

사무실경 자택 : 의왕시 내손로 13 포일자이 아파트
 110동 1801호, ☎ 031-346-8584

박상용(베난시오) 010-3382-8509

강정미 (에밀리아나) 010-2226-8509



벽지 · 장판

시공전문 / 할인매장

저렴하고 깔끔하게 책임 시공합니다.

의왕시 내손중앙로 72

425-3586/010-8784-3586

박중빈 시몬

UPDOWN 업앤다운

중고차매매상담

대표 정광민(바오로) 이유라(헬레나)

010-7933-7953

후블 장례서비스 개장

(이장, 납골 장지상담)

24시간 무료상담 회원가입 없이
 장례가능 전국서비스 지원

☎ 010-2380-4331(내손동 거주)

장례관리사 서한석(스테파노)

CLUB MONACO

남성 캐주얼

평촌 롯데백화점 4층

☎ 031) 8086 - 9463

정현민(바오로) 매니저

수제 식빵 전문점

LEE'S BREAD

유기농 밀가루와 유기농 우유를 사용하고 있습니다.

- 오전 8시 30분 오픈
 - 주말은 휴무입니다

내손동 포일자이 1단지 후문 (꿈나무 유치원 옆)

이 동열(베드르), 우은미(헬레나)

☎ 031)381-1921

◎ 2019년 본당 달력 광고주를 모집

- 광고료 30만원/칸 ★ 선착순 10칸
- 광고 문안을 작성하여 사무실에 신청
- 자세한 사항은 사무실 문의 ☎ 425-1004

※ 달력 광고는 주님께 봉헌의 마음으로 합니다. 교우님들
 께서는 즐거운 마음으로 교우와 거래하도록 합시다.

▣ 본당 환우 건강을 위하여 기도합니다.

기도 중에 기억해주세요!!

주공6<김옥화(안나)> / 주공6<김정희(세실리아)>
 풍림 <김경화(안나)> / 풍림<이인숙(골롬바)>
 사창리<김수금(요셉)> / 사창리<한정순(베네딕다)>
 사창리<김민분(로사)> / 송산리<김유순(마리아)>
 신왕리<서성윤(토마스)> / 신왕리<배미호(미카엘)>
 길성리<서춘화(마리아)> / 용소리<현재분(마리아)>
 화성<김용희(모니카)> / 화성<유광림(요한)>
 우미린<양덕석(바오로)> / 일신<김숙진(마리아)>

※ 기도가 필요하신 분은 사무실로 연락바랍니다.

▣ 봉사자교육 식사순번 안내

일 자	구역
10월	사창리 · 송산리 · 제일
11월	영명축일행사

▣ 성당 주변마트 포인트 적립 안내

- 포인트 적립으로 주위의 불우이웃을 돕습니다!!
 - 경기마트 : 4120(2지 구 상 가 내) 추 가
 - 발안 하나로마트 : 항남성당 또는 7979번
 - 발안 제로마트 : 항남성당 또는 3000번
 - 항남 아울렛마트 : 항남성당
 - 현대그린마트 : 항남성당(항남소방서뒤)
 - 향남마트 : 항남성당,3539512 (향남힐링스파 옆)
- 후원계좌 : 입금시 봉헌인의 성명기재
<계좌번호 : 신한 131-017-547225>천주교항남성당

▣ 제대 꽃봉헌 안내

- 제대꽃을 봉헌하실 분은 사무실에 신청바랍니다
- 이번주일(10/28)은 수직리 김준호(베드로) 형제님께서 봉헌하여 주셨습니다. 감사합니다.

▣ 각 단체별 회합 안내

단 체 명	일 시	장 소
연령회	10월28일(주일)	용기
성소분과	11월4일(주일)	의견
요셉회	11월4일(주일)	용기
성령기도회	11월7일(수)	용기
울드레아	11월11일(주일)	지혜

▣ 전입교우 안내

※ 전입자분들은 신부님과 면담하시고 교적을 정리 및 확인하셔서 집 · 상가 · 차 축복은 사무실로 신청하여 주시기 바랍니다.
 ※ 전입 면담은 매주 첫주 주일 교중미사 후 있습니다.

▣ 10월 21일 주일미사 참례현황

신자수	15:00 어린이	19:30 일반	09:00 일반	11:00 교중	19:30 일반	계(%)
1,692	54	44	167	226	73	564(33)

▣ 전례 및 청소구역

일 자	전례 및 대성당	1층 및 외부 화장실
10월28일	수직리	일신
11월4일	신영2	주공6

※ 1층 청소는 외부 분리수거함까지 청소바랍니다.

▣ 우리들의정성(10/15~10/21)고맙습니다!!

- 십일조(교무금) : 3,455,000원
- 주일헌금 : 1,138,000(1차) / 579,100(2차)
- 건축헌금 : 안중기(100만원), 익명(3만원) 풍림구역(20만원)
- 감사헌금 : 이덕성(10만원), 윤재순(5만원)

※ 감사헌금 봉헌시 교무금통장 꼭 지참하시기 바랍니다.

▣ 교구부채상환을 위한 봉헌실적

- 교구부채(2018년 10월 현재) : ---45,750만원
- 주간 및 누계실적 : -----1,885만원
- 부채잔액 : -----43,865만원

※ 계좌입금시 봉헌인의 성명이 기재되어야 합니다.
 <계좌번호 : 신한 131-017-225108>천주교항남성당

▣ 전입오신 교우

	성명·세례명	구역·반
1		

구역장 반장님들은 전입세대가 신부님과 면담할 수 있도록 인도해주시기 바랍니다.

▣ 전출가신 교우

	성명·세례명	구역	전출본당
1	김교철 빈체시오드폴	현대	수원교구/송전

▣ 소공동체 모임 소식

날짜	시간	모임	구역	장소

▣ 단체별 소식

단체	소식	장소	일정

◎ 미사봉헌

-미사봉헌 하실 분들은 늦어도 하루 전까지 직접 오셔서 신청하시기 바랍니다.

◎ 교리실 사용 안내

-교리실 사용 후에는 냉난방기 및 전등을 끄고 정리정돈 후 나가시기 바랍니다.

▣ 재정현황(10월15일~10월21일) (단위:원)

수입		지출	
미사예물	800,000	제전비	1,006,000
교우금	5,120,000	단체보조비	1,930,000
주일헌금	2,505,000	예비자교육비	-27,900
특별봉헌금	737,000	청소년교육비	2,239,305
감사헌금	100,000	청소년행사지원비	1,300,000
건축헌금	500,000	복리후생비	20,000
		수수료수선비	154,000
		특별헌금	772,000
합계	9,762,000	합계	7,393,405

▣ 건축헌금(10월15일~10월21일) (단위:원)

성명·세례명	건축헌금	성명·세례명	건축헌금
김도원모데스토	30,000	전윤석	100,000
김설자카타리나	20,000	신동윤바로	300,000
조종훈바로	50,000		

▣ 감사헌금(10월15일~10월21일) (단위:원)

성명·세례명	감사헌금	성명·세례명	감사헌금
박미화마리아	100,000		

【성가】

입당	봉헌	성체	파견
199	210, 211	165, 162	436

아침찬 (반찬배달)

매일 다른 국과 반찬으로 매일 아침 집 앞까지 배달해드립니다.

국1종+반찬3종(2.5인)

1회 = 13,000원

010-7548-1388

정 용 운 (요한)

테마 공인증개사

송산그린시티 토지, 전원주택, 주말농장
고차원의 재테크를 원하십니까?
개미처럼 버는 건 한계가 있습니다.
빠르고 정확한 정보입수, 발빠르고 지혜로운
투자만이 성공의 지름길! 그 길을 위하여
고객님께 최선의 도움이 되어드리겠습니다!
부장 : 길정필 임마누엘 T. 010-9080-5000

<셔틀버스 시간표>

▣ 흥덕 주노선

경유지	정류소	1호차(1회)	2호차(1회)	1호차(2회)	2호차(2회)	귀가
10단지	마트앞	09:28	09:38	09:53	10:03	11:45 11:50 12:05 12:10 (4회)
11단지	정문앞	09:29	09:39	09:54	10:04	
8,9단지	8단지정문	09:30	09:40	09:55	10:05	
6,7단지	6단지후문	09:31	09:41	09:56	10:06	
5단지농민마트	맞은편	09:32	09:42	09:57	10:07	
광교22,23단지	22단지정문	09:33	09:43	09:58	10:08	
광교21단지	정문	09:34	09:44	09:59	10:09	
광교20단지	정류장	09:36	09:46	10:01	10:11	
휴먼시아1	정문앞	09:37	09:47	10:02	10:12	
	후문정류장	09:38	09:48	10:03	10:13	
4단지	정류장	09:39	09:49	10:04	10:14	
3단지	정문앞	09:40	09:50	10:05	10:15	
이마트	맞은편	09:41	09:51	10:06	10:16	
성당도착		09:45	09:55	10:10	10:20	

▣ 영빌, 신동아 노선

경유지	정류소	1차	2차	3차	귀가
영빌·세종	영빌마트앞	09:30	09:50	10:10	1차 11:45 2차 12:05
신동아	버스정류장	09:35	09:55	10:15	
성당도착		09:40	10:00	10:20	

연세미소누리 치과

평일 : AM10시~PM7시 토 : AM10시~PM2시
 야간진료 : 목요일PM8시까지
 치아교정 임플란트 심미보철 소아치과 치아미백
흥덕이마트 대각선으로 건너편,
배스킨라빈스 건물 4층
 원장 : 문제상(다미아노)
 교우분 특별우대 T.215-2875

맞춤정장 살로토 수원

결혼예복(턱시도 겸용) 및 혼주복,
 남,녀 일반정장/셔츠/코트 맞춤,
 수제화, 연미복 맞춤
 (신자 및 성당예식시 커플셔츠제작)
TEL: 070-8836-8787
최재한(안드레아), 최정현(안젤로)
영통구 권선로 882번길 37 1층
 (이마트 트레이더스 옆 신동카페거리 내)



슬림앤스트롱 퍼스널트레이닝

흥덕유타워점

1:1 PT · 다이어트 · 자세교정
골프 피트니스 (최나연 프로 개인트레이너 직접지도)

- 교우분 특별할인 -

센터장: 한지홍(시몬)

상담예약필수 010-9733-9940

경희대학교 스포츠의학과 출신 트레이너



훈영재 학원

- * 초·중 수학/영어 전문학원
- * 팩토수학교실(창의사고력 1등)
모든 사고력수업 원장 직강
- * 천재교육 GGE영어
매일1시간씩 1:1 맞춤학습

흥덕이마트 뒷편 농협건물 6층
원장 이재훈 대건안드레아

T. 031-212-6999/ www.youngjae.kr