갓등주보

2018.11.11. ‖ 연중 제 32주일 (평신도 주일) ‖ Since 1991. 9. 8 제 690호

복음 말씀: 마르코 12, 38-44
"저 가난한 과부가
다른 모든 사람보다 더 많이 넣었다."

2018.10.28. 후원회 피정

신학생들을 위하여 애써주시는 후원회 형제자매님들께서 못자리를 찾아주셨습니다. 후원회 피정을 위하여 각자의 위치에서 봉사해주신 형제님들께 감사드립니다.

이 주의 한마디

**우리는 만날 때에
떠날 것을 염려하는 것과 같이,
떠날 때에 다시 만날 것을 믿습니다.
-한용운, <님의 침묵> 중-**

2	복음자리
모든 것을 바친 두 여인	
3-4	기 획 취 재
제22회 한국가톨릭 학술상 시상식	
5	아 고 라 ‖
성녀 소화 데레사의 열망	
6	못 자 리 이 모 저 모
시 한편을 소개합니다 , 전례행사 안내, 세계성인, 못자리	

발행인 : 학생처장 한민택 바오로 신부님

발행처 : 수원가톨릭대학교 언론문화반

주보편집장: 이재헌 프란치스코

언론문화반원

T4 김동현

T3 추경태 신윤철 김도우 김병수 조재현 나현성 천상영 송빈 김대엽

T2 지현승 박강 이창준 정민규 손민혁

T1 김윤중 장진석 윤수영 윤준영 정의윤 오영준

모든 것을 바친 두 여인

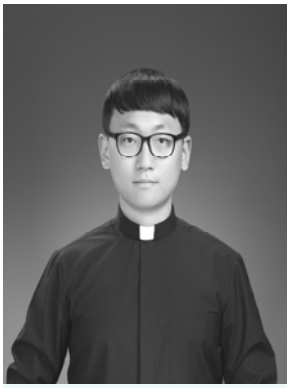

신승철 F.하비에르 부제님

오늘 복음말씀에서 우리는 성전에서 헌금하는 한 과부를 만납니다. 당시 남성중심적인 성향이 강했던 유대인들의 문화 속에서 남편이 없이 여생을 보내야 한다는 것은 절대 쉬운 일이 아니었을 것입니다. 여성으로 태어난 것이, 남편을 잃은 것이, 그래서 가난해진 것이 자기 탓이 아님에도 불구하고 사람들 앞에서 늘 당당할 수 없는, 색안경을 끼고 자신을 바라보는 이웃들의 차가운 시선에서 자유로울 수 없는, 그래서 자신이 가진 전재산이라고는 손바닥 위에 올려진 동전 두 닢 밖에 되지 않는다는 사실에 부자들과 비교되는 자기 자신이 부끄러운, 그래서 하느님께 죄송하고 송구한 마음에 그저 엎드려 울 수 밖에 없었던 그녀를 예수님께서 가엾어 하시며 애틋한 눈으로 바라보십니다.

그녀에게서 오늘 1독서에 등장하는 사렙타의 과부의 모습이 겹쳐지며 연상됩니다. 사랑과 웃음이 넘치는 단란한 가정이 남편의 죽음으로 한 순간에 무너지면서 모든 것을 잃고 말았던 그녀, 자신의 전부와도 다름 없었을 하나뿐인 아들이 커가는 모습을 더이상 지켜보지 못하고 차라리 죽는 것이 낫겠다고 생각했다는 대목에서 그녀가 얼마나 큰 고통과 아픔을 겪었을 지 느껴볼 수 있습니다.

그러나 두 여인 모두에게서 우리는 하나의 공통점을 발견할 수 있습니다. 바로 자기가 가진 마지막 남은 그 무엇을 하느님 앞에 내어 놓았다는 것입니다. 이처럼 없는 가운데에서도 자기가 가진 모든 것을 하느님께 바치는 것을 오늘날을 살아가는 우리들의 삶에 비추어 본다면 그것은 바로 자기 자신을 버리는 것이고, 자기 자신을 버리는 것은 "다음"을 생각하지 않는 것이며, 다음을 생각하지 않는 것은 결국 "지금"을 봉헌하기 위한 "결단"을 내리는 것을 의미할 것입니다.

예수님께서는 우리를 당신의 제자로 부르시어 자기 자신을 버리고 날마다 제 십자가를 지고 당신을 따르라고 말씀하십니다. 이 초대에 응하는 방법은 아마도 오늘 말씀에서 등장했던 두 과부가 그러하였듯이 내가 가진 모든 것을 하느님 앞에 내어 놓는 내려놓음, 비움 그리고 죽음을 각오한 결단을 전제로 할 것입니다. 따라서 우리는 오늘 복음 말씀을 통해서 우리 각자의 삶의 자리를 돌아볼 필요가 있겠습니다. 나는 어디에 와있습니까? 나는 율법학자와 같습니까? 아니면 모든 것을 다 바친 과부의 모습과 닮아 있습니까?

복 음 자 리

제22회 한국가톨릭학술상 시상식

하인리히 덴칭거의 「신경편람」 본상 수상!

2018년 11월 7일 서울 로얄 호텔 3층 그랜드 볼룸에서 제22회 한국가톨릭학술상 시상식이 개최되었다. 시상식은 운영위원장이자 가톨릭신문사 사장 이기수 신부의 인사말을 시작으로 대구대교구장 조환길 대주교의 격려사, 한국 성 토마스 연구소 소장 이재룡 신부의 심사평, 시상 및 수상소감 순으로 진행되었다. 이번 학술상은 가르멜 수도회 윤주현 신부의 「삼위일체론」이 번역상을, 이기우 신부의 「세상의 빛」이 연구상을 수상했으며 올해 영예의 본상은 수원가톨릭대학교 덴칭거 책임번역위원회의 「덴칭거」가 수상하였다. 본상을 수상한 「덴칭거」는 2000년 가톨릭교회 역사 안에서 발표된 신앙과 도덕에 관한 공식 가르침을 집대성한 문헌으로써 1854년 독일 뷔르츠부룩대 교수였던 하인리히 덴칭거 신부가 집필하였고 2세기부터 2009년까지 650여개의 공식 문헌들이 한 권에 담겨져 있다. 수원가톨릭대학교의 번역위원회가 무려 14년간의 각고 끝에 완역하고, 주교회의 신앙교리위원회의 감수를 거쳐 지난해에 출간된 귀중한 자료이다. 수상소감은 수원가톨릭대학교 총장이자 덴칭거 책임번역위원인 곽진상 (제르마노) 신부가 발표하였다. 곽진상 신부는 수상소감에서 “수원가톨릭대학교 교수진들이 발의하고 책임을 가지고 번역한 덴칭거 신경편람을 제22회 한국가톨릭 학술상 본상에 수상해주심에 심사위원분들과 관계자분들께 깊은 감사를 드립니다. 무엇보다도 내년에 팔순을 맞이하시는 신학계의 거장 심상태 몬시뇰께서 등이 굽도록 끝까지 함께해 주신 덕분이며 큰 용기로 이 작품을 번역하자고 제안하고 끝까지 열심히 임했던 황치헌 신부님의 노고가 누구보다도 큽니다. 이 자리를 빌려 책임번역위원회의 대표로서 이 두 분께 크게 감사드리고 싶습니다.” 라고 밝혔다.

제22회 한국가톨릭학술상 번역상 수상
윤주현 신부님 인터뷰

취재팀 : 제22회 한국가톨릭학술상에서 번역하신 '신삼위일체론'이 번역상을 수상했습니다. 또한 이를 수원가톨릭대학교 신학생들에게 선물해주신다는 이야기를 들었습니다. 진심으로 감사의 말씀을 드립니다. 더불어 신학생들에게 격려와 조언 한 말씀 부탁드립니다.

Fr. 윤주현 : 감사합니다. 우선 제가 수원신학교에서 강의한지 만 3년이 되어갑니다. 이곳에서 대학원 신학생들에게 영성신학과 사제영성 과목을 강의하였습니다. 이번 인터뷰를 하면서 학교에 계신 모든 학사님들께 처음으로 인사드립니다. 무엇보다 제가 미래에 사제양성을 위한 기회에 참여하고 있음에 감사드립니다.

제가 주로 작업하고 있는 분야는 조직신학인데 삼위일체론을 비롯하여 9권에서 10권정도의 번역작업을 했습니다. 그동안 제가 번역작업을 해왔던 이유는 교의가 신학에 있어서 기초학문임에도 불구하고 자료가 많지 않기 때문입니다. 현실적으로 한국교회는 사제양성을 위한 좋은 자료들이 많지가 않습니다. 그렇기에 삼위일체론, 은총론, 창조론, 종말론, 등 다양한 자료들이 미래에 사제가 될 신학생들의 지적인 양성을 위한 기초적 자료가 될 수 있으면 좋겠습니다. 이번 학술상 번역상 부문에서 수상한 『삼위일체론』은 성서신학적, 조직신학적, 현대신학적 차원에서 교도권의 가르침을 종합하고 있습니다. 이는 삼위일체이신 하느님을 깊이 있게 이해하는데 좋은 자료가 될 것이라고 확신합니다.

저를 비롯하여 많은 교수 신부님들의 학술적 노고의 동기는 신학생 여러분을 미래에 행복한 사제로 살아가도록 양성하는데 있습니다. 여러분들이 서품을 받고 사제생활을 하면서 삼위일체이신 하느님을 묵상하고 알아갈 수 있다면 이 방대한 양의 자료를 번역하면서 들였던 수고를 다 잊을 수 있을 것 같습니다. 수상금 500만원으로 무엇을 할까 고민하다가 제 수상작 『신삼위일체론』을 모든 신학생들께 드리기로 결정하였습니다. 미래에 많은 사제 학자들이 되셔서 교회 학문에 큰 기여를 해주시기 바랍니다. 감사합니다.

성녀 소화 데레사의 열망

아기 예수님의 작은 꽃이라 불리는 소화 데레사 성녀는 연옥에 있는 영혼들을 위해 기도하는 것을 좋아했습니다. 데레사는 특별히 위령 성무일도를 즐겨 바쳤습니다. 데레사는 생을 다 마치고 죽어갈 때, 장상은 데레사에게 위령 성무일도를 바치는 것을 면제해 주려고 하였습니다. 그러나 데레사는 장상에게 이렇게 간청하였습니다.

"위령을 위한 성무일도를 바치는 것을 막지 말아 주십시오.
이것은 제가 연옥에 있는 수녀들을 위해 할 수 있는 유일한 일입니다.
그것은 저를 녹초가 되게 하지 않습니다."

데레사는 침상에 누워 고통을 받고 있었던 또 다른 날에, 연옥의 영혼들이 전대사를 얻을 수 있도록 통회의 기도를 바치고 다음과 같이 말했습니다.

"십자고상에 친구할 수 있도록 제 십자고상을 제게 건네주십시오.
제가 세상을 떠난 이들에게 그 이상 해 줄 수 있는 것은 없습니다."

죽음이 다가오자 데레사는 연옥을 더 자주 생각하였습니다. 어느 기회에 데레사는 연옥에 있는 영혼을 대신하여 고통을 받기 위해 자신을 봉헌하고 싶다고 말하였습니다. 마지막 날 밤, 데레사는 자신의 등이 불타는 듯이 강한 열을 받았으며, 연옥에서 매우 뜨겁게 불타는 것을 느꼈다고 말하였습니다.

소화 데레사 성녀는 우리가 연옥 영혼들을 위한 선행에 있어서 시끄러운 말로써가 아니라 단순히 우리의 '열망'으로써 기도해도 하느님께서 들어 주시며, 거룩한 영혼을 도와주는 이런 형태의 기도로써 기도하라고 하셨습니다.

교회의 충실한 지체들인 우리는 소화 데레사 성녀처럼 자비로움 속에 미사와 기도와 희생을 살아있는 이들뿐만 아니라, 연옥에서 고통 받는 영혼들을 위해서도 바치는 것을 우리 일상생활의 한 부분으로 만들어야 하겠습니다.

<평화의 사도가 되는 길 : 사탄의 실망 中에서>

◈ 못 자 리 이 모 저 모

시 한편을 소개합니다.

친구야 너는 아니?

이해인

친구야 너는 아니?
꽃이 필 때 꽃이 질때
사실은 참 아픈거래

나무가 꽃을 피우고
열매를 달아 줄 때도
사실은 참 아픈거래

사람들끼리 사랑을 하고
이별을 하는 것도 참 아픈거래

우리 눈에 보이진 않지만
우리 귀에 다 들리진 않지만
이 세상엔 아픈것들이 참 많다고

아름답기 위해서는 눈물이 필요하다고
엄마가 혼잣말처럼 하시던 이야기가 자꾸
생각 나는 날

친구야 봄비처럼 고요하게
아파도 웃으면서 너에게 가고 싶은
내마음 너는 아니?
향기 속에 숨긴 나의 눈물이
한송이 꽃이 되는 것
너는 아니?

전례 및 행사 안내

날 짜		일 정
11월	11일	연중 제 32주일 -여진천 신부님-
	12월	
	13화	
	14수	영성조미사
	15목	영성강화
	16금	월례피정
	17토	월례피정

이번 주 우리들의 정성: 498,500원

성녀 테옥티스타

10세기경 성녀 테옥티스타는 레스보스 섬에 살다가 아랍인들에게 납치되어 끌려가던 중에 탈출에 성공하였다. 그녀는 숲 속으로 도망쳐서 수색대가 돌아갈 때까지 죽은 듯이 숨어 있었다. 이때부터 그녀는 그곳에서 한 발짝도 나가지 않고 30년 동안 은수자로서 생활하였다. 그러나 성체를 모신 적이 없었기에 늘 걱정하던 중에, 한 번은 그 주위를 지나는 연로한 사제를 만났다. 이 사제의 이름은 시몬(Simon)으로 1년 뒤에 성체를 모시고 그녀를 찾았고 그녀는 비로소 성체를 모셨다고 한다. 그 이후에는 그 성녀를 본 사람이 없었다고 한다. 성녀의 축일은 11월 16일로 지낸다.

못 자 리

담당자 : T3 추경태 도미니코

⊕연중제32주일(평신도주일) 수원교구 공도성당 2018.11.11⊕

우리들의 정성 (10월 29일 ~ 11월 4일)

미 사 참 례 현 황

10/29 (월)	10/30 (화)	10/31 (수)	11/1 (목)	11/2 (금)	주간 합계	11/3 (토)	11/4(주일)			주일 합계	총 신자수
06:00	06:00	10:00	19:30	10:00	평균 61명 (2.9%)	19:30	09:00	11:00	19:30	854명 (41.5%)	2,053명
42	27	미사없음	73	102		182 (35)	278 (62)	293	101		

수 입 부		지 출 부	
미사예물	400,000	미사예물	3,340,000
교무금	3,685,000	전교비	100,000
주일헌금	2,551,000	단체보조비	840,480
교구사제양성(2차)	132,000	사제관운영비	860,000
감사헌금	100,000	청소년행사지원비	577,040
위령합동미사예물	1,840,000	성소개발비	513,000
건축헌금	710,000	자선활동비	1,332,000
성소후원금	91,000	후원금	200,000
사회복지후원금	415,000	도서인쇄비	448,000
달력광고수입	300,000	시설영선비	300,000
		교구사제양성(2차)	132,000
합 계	10,224,000	합 계	8,642,520

교무금 (단위:천원)	홍종례20, 오미근120,박지현70, 전형석30, 박환철100,유혜정100,이기순20, 허영미10, 정원익50, 장덕희150,박기윤10, 정동균100,이성희150,정학재50, 김찬호20, 김아중50, 최명규100,윤재길10, 윤정자20, 백광순60, 허준규50, 이영철30, 홍혜민100,목진청30, 윤길순20, 배성호270,박정숙30, 장인옥60, 이은주20, 김금순60, 임복순50, 조정희50, 이동철60, 이봉준20, 심재동100,김민수20, 안광오100,김필성40, 한동숙50, 윤병화25, 황영순200,김길복90, 김오연30, 배관호30, 최순이30, 조여원10, 임은석120,김희수240, 윤용장50, 박강환20, 서원희100,김지숙100,신추월100,문상일90, 차준혜50
감사헌금	윤용장50, 김지숙50
건축헌금	정동균50, 이성희30, 김아중30, 윤재길5, 백광순20, 허준규50, 목진청25, 장인옥140, 황영순60, 김오연20, 최순이30, 서원희250
성소후원금	정동균20, 허준규10, 이영철10, 목진청25, 이봉준2, 김오연4, 최순이20
사회복지 후원금	홍종례10, 박재현5, 박재희5, 유혜정10, 정원익30, 정동균50, 이성희20, 정학재10, 백광순20, 허준규10, 이영철10, 홍혜민20, 목진청20, 조정희10, 이동철10, 윤병화5, 최순이20, 방성운50, 김희수60, 김지숙20, 신추월20

특별헌금 안내	이번 주	평신도 주일	다음 주	세계 가난이를 위한 날

각종 봉헌금 계좌 안내 (교무금,건축금,사회복지후원금,성소후원금)

신협 131-015-437013, 예금주 : 공도성당

봉헌 내역에 이의가 있으시면 즉시 문의하여 주십시오.

✤ 환영합니다 ✤ ✤ 안녕히 가십시오✤

성명	세례명	주소	구역	성명	세례명	구역	가시는 곳

✤ 단체 모임 안내

모임명	일자 및 시간	장 소	비 고
울 뜨 레 아	11월 11일(주일) 교중 미사 후	유치부교리실	
제 분 과 협 의 회	11월 15일(목) 저녁 미사 후	유치부교리실	
구 반 장 월 례 회	11월 16일(금) 오전 미사 후	제①교리실	
꾸 리 아	11월 18일(주일) 오전 8시~	제①교리실	
대건회&차량사도단	11월 18일(주일) 교중 미사 후	유치부교리실	
엠 이	11월 19일(월) 오후 7시30분~	유치부교리실	
사 회 복 지 분 과	11월 21일(수) 오후 7시~	제①교리실	
청 소 년 위 원 회	11월 21일(수) 오후 8시~	유치부교리실	
청 년 회 회 합	11월 24일(토) 저녁 미사 후	유치부교리실	
평 단 협 협 의 회	11월 26일(월) 오후 7시~	제①교리실	
성 령 기 도 회	매주 월요일 오후7시 30분	유치부교리실	
성 가 대	매주 목요일 오후8시, 주일 교중미사 후	3층 성가대	-

✤ 전례 봉사 안내

시간 / 구분	11/12 (월)	11/13 (화)	11/14 (수)	11/15 (목)	11/16 (금)	11/17 (토)	11/18(주일)		
	06:00	19:30	10:00	19:30	10:00	19:30	09:00	11:00	19:30
해설	이율선	김인숙	오상희	이영실	장영미	청소년 미사	어린이 미사	이영실	김인숙
독서	오상희	윤태안	함부길	최정화	박민아	청소년 미사	어린이 미사	우동진 오미근	윤태안 이현숙
반주		오인숙	김은영	전숙희	정인호	청소년 미사	어린이 미사	이종란	오인숙 김은영

교중 미사 예물봉헌 가정	이번 주일 (11/11)	태산,산수화 구역	다음 주일 (11/18)	참아름 1,2 구역
성당 청소				
교중 미사 안내 봉사				
차량운행안내		11/10(토요저녁):김범석 바오로 11/11(주일): 정철우 사무엘 이종윤 안젤로		11/17(토요저녁):최선태안드레아 11/18(주일): 이규성 요한 정봉훈 그레고리오

알기 쉬운 가톨릭 상식

미사전례에서의 예절(미사준비편)

♥ 미사 시작 15분전에는 성당에 도착하여 마음을 차분하게 정돈하여 미사에 참여하도록 하고 미사 전의 묵주기도와 성가연습에 함께 하도록 합시다. **- 미사시간은 길어야 1시간입니다. 휴대폰을 꼭 꺼 놓읍시다.**

♥ 흔히 미사를 "보러간다"라고 할 때가 있습니다. 주님의 말씀을 듣고 깨닫고 결심하고 감사하는 마음과 눈으로만 하는 것이 아니고 귀와 혀와 입과 감정과 마음을 합하여 하는 것이기에 **우리는 "미사참례"라고 해야 합니다.**

♥ 성당에 항상 늦게 와서 뒤에 앉아 있다가 미사가 끝나기가 무섭게 일어서는 사람이 있습니다. 당신은 주인이 아니고 손님 같은 신자입니다. **- 주일만은 온전히 주님만을 위해 여유를 가집시다.**

♥ 미사참례 복장은 **단정한 옷차림, 되도록 정장을 하도록 합시다.**
-민소매 옷이나 지짧은 미니스커트, 속이 많이 드러나는 옷, 운동복, 슬리퍼 착용은 합당한 전례 복장이 아닙니다.

♥ 성당 안으로 입장전 성수를 찍을 때 "이 성수로써 저의 죄를 씻어주시고 마귀를 쫓아내시며 악한 생각을 없이 하소서 " 기도한 후 성당 안으로 들어와 제대를 향하여 경건하게 십자성호를 그으십시오.

♥ 제대를 향하여 **가운데 통로를 통행하지 않습니다.**
-중앙 통로는 사제, 수도자, 전례봉사자만 통행하여야 합니다. 제대 앞을 지나고자 할 때에는 정중히 머리 숙여 예를 갖춘 후 통과 하십시오.

♥ **자리에 앉은 후에는 마음을 정리하고 간단한 기도를 바칩니다.** 오늘의 복음 말씀과 1, 2독서를 읽어 보십시오
-"복음"은 예수님 자신이십니다. 독서와 2독서 화답송도 복음에 대한 준비 과정입니다.

♥ **미사 중에는 가급적 합장을 하십시오.** 양손 바닥이 마주 닿게 하고 손끝의 위치는 위로 향하게 하십시오. (하느님께 내 마음을 향한다는 의미로 위로 향하게 합장을 하는 것이 좋습니다.)

♥ 미사시간에는 조용하고 정중한 자세를 취하도록 합시다. 옆 사람과 이야기 하거나 다리를 포개거나 팔짱을 끼는 것, -그리고 **미사 중에 특히 복음말씀 전달할때에 매일미사를 보는 행위는 삼가해야 합니다.**

「출처」 1.새 미사 전례서 총지침(2002년)에 따른 간추린 미사 전례지침(한국천주교 중앙 협의회) 2.새 미사해설(안문기 저/ 한국천주교 중앙 협의회) 3.미사자세 유인물(교리 신 학원) 외

체칠리아 성가대원 모집!

+ 성가는 주님께 드리는 최고의 기도입니다 +

- 자격 : 20세~60세 이하 공도성당 신자 (예비신자 포함) - 연습일 : 목요일 8시 / 일요일 주일미사후
- 문의 : 단장 이경숙 안젤라 H.P : 010-9009-9777 / 총무 이명옥 글라라 H.P : 010-9386-2427

공도성당 우리교우 상가록

상표등록 제421010호

흙씨가구 규수방®

우수중소가구

입점기념
사은품 증정!

안성시 공도읍 마정리 503-17
(문기초등학교 맞은편 가구단지내)

☎010-3377-8133 이 화 실 (스텔라)

KIA AUTO Q

기아자동차 Q 서비스
안성공도점

전차종 정비

TEL : 031)691-5857/010-9704-5859
(대림동산입구 SK주유소 옆) 김희수 바실리오

YBM 'E'C'C' 공도

"결과의 차이가 큰 영어"

Building the Great Future!

문의.031) 691-0502
(차량 운행 가능합니다.)

박수진음악학원

"교육도 환경도 퀄리티가 다릅니다!"

개인의 수준에 따른 체계적인 1:1 레슨
수요 무료 특강 및 성당 반주법 수업

우미린퍼스트빌 상가3동 204호
TEL : 031) 655-9541
010-9119-9541
원장. 박수진 리디아 / 현. 안성성당 지휘자

차량운행

플라톤 이데아
국어.논술학원

중.고등부 국어 · 사회 · 세계사
문법 · 토론 · 논술

"대입논술전문"

공도벽산블루밍1상가 3층(원장. 서종현 안드레아)
010-9187-6030

태산공인중개사사무소

아파트 / 토지 / 공장 / 건물 / 창고 전문
인테리어(도배,장판,화장실수리,페인트,싱크대,신발장교체)

"매매 / 전세 및 대출상담 / 교우우대"

안성시 공도읍 벚꽃길 70(태산A상가 105호)
TEL : 010-5686-0889
대표/공인중개사 박 명 순 마리아

"우리가 가진 것을 서로 나누고 친교하라" "프란치스코 교황"

우리 본당 교우분들이 운영하시는 사업장 입니다.
공도성당 신자 여러분들의 많은 관심과 이용바랍니다.

〈주보광고비 안내〉
12개월 30만원 / 6개월 20만원
"월광고비 5만원"

본당 주보 성인 "하늘에 올림을 받으신 성 마리아"

본당 재정 현황 【 10/29 ~ 11/04 】

✪ 수입 및 지출 현황

수 입		지 출	
계 정	금 액	계 정	지 출
미사예물	670,000	가수금	5,824,000
교무금 및 과년도교무금	16,480,000	예비자교육비	22,960
건축헌금	24,983,040	단체보조비	885,350
주일헌금	2,410,000	행사비	3,607,720
특별봉헌금	1,214,000	소모품비	30,800
기타헌금	2,830,000	수도광열비	3,072,420
기타수입	400,000	차량유지비	480,000
성소후원금	300,000	수수료수선비	200
감사헌금	100,000	임차료	8,500,000
합동미사예물	1,970,000		
가수금	4,611,000		
수입 계	**55,968,040**	**지출 계**	**22,423,450**

✪ 교무금 책정 및 납부 현황

총 세대수		1,262 세대	
책정 세대	553세대	책정 비율	43.8%
납부 세대	525세대	납 부 율	41.6%

✪ 건축헌금 <CMS 포함> 봉헌자 현황

10/30 (화)	김보강	150,000	조중연	300,000
	이근숙	50,000	노일균	50,000
	강미라	100,000	전제욱	50,000
	안기찬	30,000	최형종	1,000,000
	김완기	250,000	조현기	30,000
10/31 (수)	임은향	100,000	김기정	50,000
	고영로	100,000		
11/1 (목)	이종원	200,000	신윤철	500,000
	이은영	50,000	오정순	150,000
	송진아	100,000	홍순민	50,000
	심종섭	100,000		
11/2 (금)	장세훈	200,000	신창호	150,000
	이용선	50,000		
11/3 (토)	김용석	2,000,000	이종필	30,000
	김보성	500,000	손경화	100,000
	조광연	50,000		
11/4 (일)	여성 소공동체 물품 판매금			1,455,740
	김영래	10,000	권정옥	30,000
	김광환	100,000	김수현	100,000
	안은정	100,000	고경숙	5,000,000
	정연자	30,000	이건일	50,000
	이상규	2,000,000	김명식	160,000
	정춘서	150,000	이재헌	50,000
	조정숙	50,000	이정민	200,000
	양미선	200,000	이인석	300,000
	한마음 잔치 수익금 (일부)			8,507,300

건축헌금 합계 : 24,983,040원

총 공사 비용 : 약 86억원 + α / 기 공 식

현재 건축헌금 총 합계

3,510,880,572원 / 40.8%

✪ 주일 · 평일 미사 참례율 【 10/29 ~ 11/04 】

신자수	구 분	시 간	인 원	참례율
3,459	주 일 미 사	청소년	129명	823명 23.8%
		교 중	319명	
		가정미사	230명	
		청 년	145명	
	평 일 미 사	월요일	56명	
		신부님 주계 연수		
		목요일	85명	
		금요일	87명	
		성모신심	131명	

본 당 신 자 현 황	냉담 교우	거주 불명
	1,163명 33.6%	149명 4.3%

수원역자동차운전전문학원	광교내과의원	삼성화이트치과
"올바른 운전교육" 권선구 매송고색로 828-17 (평동) 수원역 뒤 평동 대로변 ☎ 296-9696 www.driverschool.co.kr 하승엽(루가)	종 합 건 강 검 진 위 · 대장 내시경 영통구 센트럴타운로 15, 산의초교 건너편 아이플렉스 3층 ☎216-7321, F.216-7327 내과전문의 원장 백종철(루카)	치아교정 임플란트 심미치료 이의동 1340 성희프라자 305호 신풍초교 옆 신한은행 3층 ☎215-7335, F.215-7336 치의학박사 주용진(베드로)

‘ 한가족 한마음 잔치 ’

㉠ 결산 보고

수 입		지 출	
내 역	금 액	내 역	지 출
후 원 금	3,400,000	음식 준비비	2,671,710
물품(위탁)판매	774,000	준비 소모품 비용	759,620
물품(개인)판매	855,000	판매 재료 구입비	569,200
물품(단체)판매	6,517,000	봉사자 점심	273,000
당일기부물품판매	750,000	장터 행사 선물	130,070
신부님물품판매	2,330,000	주유비등	55,100
		통돼지 바베큐	910,000
수입 계	14,626,000	지출 계	5,368,700
바자회 순 이익금 : 9,257,300원			

㉡ 단체 판매 정산 (정산 후)

구 분	봉 헌 금	구 분	봉 헌 금
사도들의모후Pr.	120,000	카 페	382,000
남성소공동체	500,000	여성소공동체 <비용 정산 후>	1,579,190
복음화위원회	1,000,000	중·고등부 주 일 학 교	188,000
청 년 회	687,000	합계 : 4,456,190원	

◎ 후원해주신 교우분께 감사 드립니다.

· 본당 신부님 파티마 성모상, 양주
· 생수, 주류, 기부물품, 위탁판매물품, 경품물품등
· 김성균 안드레아 1,000,000원
· 익 명 1,500,000원
· 박찬열 프란치스코 100,000원
· 전완명 사무엘 500,000원
· 오지현 300,000원

공 동 체 소 식

◎ 다음주 여성 소공동체 구역별 물품 판매

일 자	물 품
11/18 3지역 1구역	고추장 닭갈비 ₩15,000원
	간장 닭갈비 ₩15,000원
	안동 찜닭 ₩ 13,000원
	떡국떡 ₩ 6,000원
	가래떡 ₩ 5,000원
	떡볶이 떡 ₩ 3,000원

◎ 남성 소공동체 구역 모임 안내

구 역	내 용
1 지역 1 구역	· 일시 : 11월 24일(토), 시간 : 20시 · 장소 : 오드 6403동 1602호 (이상봉 루카 형제님 댁) · 문의 : 010-6807-1136
1지역 2,3 구역	· 일시 : 11월 16일(금), 시간 : 18시 · 장소 : 레미안 미팅룸 · 문의 : 010-3547-0576
2지역 1,2,3,4 구역	· 일시 : 11월 17일(토) 시간 : 20시 · 장소 : 이편한 6118-202호 (김태성 니콜라오 형제님 댁) · 문의 : 010-2721-2433
4지역 1,2 구역	· 일시 : 11월 24일(토), 시간 : 9시 · 장소 : 요당리성지 성지순례 · 문의 : 010-3336-0744

◎ 교중미사 차량 봉사자 (크리스토폴) 모집

▶ 운전면허 1종 소지하고 있으신 형제님은 누구나 환영 합니다.
▶ 단장 : 010-9410-5847 (김연일 레오)
▶ 회계 : 010-4412-2042 (김명식 암브로시오)

릴리엠 이화 발레	멘 토 미 술 학 원	동 생 한 의 원
키즈반, 전공반, 성인반 연무중 옆 모닝글로리건물 4층 (이의동 센트럴타운로 100번길 8) ☎ 031-214-7713 원장 김미지 릴리아나	미대입시전문 미술학원 상현역 4번출구 프리미어타워 5층 문의 전화 ☎ 212-0311 박기현(이냐시오로욜라)	디스크·협착증·관절질환 두통·어지럼증·턱관절장애 주 나 요 법 ☎ 212-7566 / 아주대 삼거리 원장 이전용 (요한)

그리스도의 향기 (-10-)

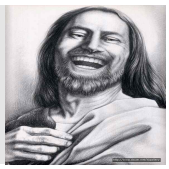

전교주일 (2018.11.11) 천주교 수원교구 광명성당

본당신부의 편지

성모님의 기적은 가능한가?

1858년 성모님이 14세 어린 소녀 벨라뎃다에게 발현하신 루르드에서는 지금도 기적이 일어나는가? 리더스 다이제스트는 1986년 9월호에서 '성모님의 기적'이라는 제목으로 이에 대하여 말하고 있다.

이태리의 한 군인이 대퇴부 악성 암에 걸려 약 1년간 육군 병원에서 치료를 했지만 병이 호전 되기는커녕 뼈는 거의 없어지고 근육으로만 다리가 붙어 있는 상태가 되었다. 군의관들은 현대의학으로는 치료가 불가능하다고 결정을 내렸다. 그러자 열심한 가톨릭 신자였던 그의 어머니는 이제 성모님께 의탁하는 길밖에 없다고 생각해서 아들을 데리고 루르드에 가서 며칠간 순례를 하고 기적수에 목욕을 시키고 돌아왔다. 그러나 별 차도가 없었다. 하지만 실망하지 않고 어머니는 다시 아들을 데리고 17시간 동안 열차를 타고 다시 루르드 순례를 했다. 두 번째 순례를 마치고 집에 돌아온 다음날, 아들은 이상하게도 한번 침대에서 일어나고 싶은 생각이 들어서 다른 사람의 도움을 받지 않고 혼자 힘으로 서 보았다. 그런데 놀랍게도 아무 이상이 없었고 그는 환자들이 보는 가운데 병실을 몇 바퀴 돌았다. 이 소식을 들은 군의관들이 즉시 엑스레이를 찍어보니 거의 없어진 뼈들이 놀랍게도 정상인과 같이 되어 있었다. 병이 완치된 군인은 얼마 후 의가사 제대를 했다. 그리고 그는 어머니와 함께 성모님께 감사를 드리기 위해서 루르드에 순례를 가서 자신의 병상 기록을 루르드에 있는 국제의학심사의원회에 제출하였다. 위원회는 기록을 검토한 후 이것은 의학적으로 치료가 불가능한 일이고 루르드를 순례한 후에 일어난 기적이라고 발표했다.

교회에서도 이태리 군인의 치유는 루르드에서 일어난 기적이라고 공식적으로 발표했다. 그리고 프랑스의 유명한 정형학회 학술지에도 이 기적의 치유에 대한 글이 게재되었다.

"하느님 나라는 보이지 않기 때문에 현시대에도 이해할 수 없는 기적이 일어나곤 합니다. 그 기적은 수혜자인 당사자에게도 의미가 있지만 그것을 목격하거나 듣게 되는 모든 사람들에게도 역시 기적입니다. 그 기적으로 인해 나의 믿음이 깊어지게 되면 그 믿음을 통해서 또 다른 기적이 일어납니다. 그러나 호기심으로 기적을 대하게 되면 진정한 나의 기적은 체험될 수 없습니다. 지금 이 순간 나의 인생에서 정말 필요한 기적은 무엇일까요? 참으로 그 기적이 일어나기를 원한다면 과연 무엇을 해야 할까요? 군인과 그의 어머니처럼 간절한 마음이 없다면 기적은 일어나지 않습니다. 그 간절함이란 무엇일까요? 그것은 기도하는 사람만이 느낄 수 있는 것입니다."

희년의 정신으로 새롭게 출발합시다!

(해설자)

교우 여러분,

오늘은 제51차 평신도 주일입니다. 평신도 주일은 세상이라는 삶의 자리에서 살아가는 우리 평신도들이 평신도의 신원과 사명을 되새기며, 그에 합당하게 살아갈 것을 다짐하고 격려하는 날입니다. 이런 의미와 다짐을 새기며 옆의 형제자매님들과 인사를 나눕시다.

(신자)

오늘 우리는 지난해 평신도 주일에 시작한 '평신도 희년'을 마무리하게 됩니다. 그동안 우리 모두는 평신도 희년의 정신을 실천하고자 여러 가지로 노력해 왔습니다. 그런데 오늘 우리가 함께 들은 독서와 복음의 말씀은 이러한 삶에 대해 다시 한 번 되새길 수 있도록 도와줍니다.

(해설자)

제1독서의 말씀은 우리에게 믿음의 중요성을 일깨우고 있습니다. 사렙타 마을 과부의 단지에 밀가루가 떨어지지 않고, 병에 기름이 떨어지지 않은 것은 그 과부가 엘리야 예언자를 통해 전해진 주님의 말씀을 믿고 그대로 따랐기 때문입니다. 제2독서의 말씀에서는 하느님의 외아들이신 그리스도께서 죄인인 우리를 구원하기 위해 당신 자신을 희생 제물로 바치신 그 사랑을 통해 우리 가운데 희망을 불러일으킵니다.

(신자)

이처럼 믿음과 희망, 하느님의 사랑을 일깨워주는 독서의 말씀을 되새기는 우리들에게 오늘의 복음 말씀은 사랑의 주님께 참다운 믿음과 희망을 두는 그리스도인의 자세는 어떠해야 하는지를 잘 보여 주고 있습니다. 가난한 과부가 자신이 가진 것을 다 바쳤듯이 하느님께 온전히 의탁하며 하느님을 참되게 사랑하라고 일깨워줍니다. 하느님을 오롯이 사랑하는 사람은 교만하지 않고 자랑하지 않습니다. 자기를 내세우지도 않으며 높은 자리를 차지하려고도 하지 않습니다. 오히려 겸손하게 자신을 낮추고 사랑으로 이웃을 섬기는 삶을 살아갑니다.

(해설자)

그러므로 평신도 희년을 마무리하면서 믿음과 희망과 사랑의 삶을 더 충실히 살아갈 것을 결심하여 봅니다. 지난 7월 21일 각 교구 평협과 단체의 대표들이 50년 전 한국 평협이 출범한 대전 주교좌 대흥동성당에서 기념 미사를 봉헌하였습니다. 이 자리에 모인 대표들은 '50주년 선언문'을 통해 앞으로 더욱더 그리스도인답게 살아가면서 복음화의 길에 앞장설 것

을 다짐하였습니다. 이러한 다짐의 마음을 평신도 희년을 마무리하면서 모든 교우들과 함께 되새기고자 합니다. 교우 여러분, 제가 선창을 하면 모두 함께 따라 해주십시오.

하나 / 우리는 미사에서 힘을 얻어 / 사도직 활동의 양식으로 / 삼겠습니다.

하나 / 우리는 성경을 나침반으로 삼아 / 말씀을 실천하는 데에 / 힘쓰겠습니다.

하나 / 우리는 더 좋은 사회가 되도록 / 빛과 소금의 역할에 / 충실하겠습니다.

하나 / 우리는 생명을 존중하고 / 생태계를 보전하는 데에 / 앞장서겠습니다.

하나 / 우리는 한반도 평화를 위해 기도하며 / 분단과 분열의 아픔 치유를 위해 / 노력하겠습니다.

(해설자)

우리가 평신도 희년을 마치며 다함께 선언을 한 것은 오늘부터 희년의 정신으로 평신도 사도직을 더욱 새롭게 실천해 나가기 위해서입니다.

그러기 위해서 사랑 자체이신 하느님, 당신의 자녀들을 사랑하시는 하느님을 기억하도록 합시다. 우리는 그분의 사랑받는 자녀들입니다. 사랑의 하느님께서 늘 우리와 함께 계시면서 우리의 삶을 인도해 주십니다. 우리의 기쁨과 희망, 슬픔과 고뇌에 함께하십니다. 우리 안에 계시면서 우리가 하느님의 뜻에 따라 살아가도록 용기를 북돋아 주시고, 격려해 주십니다.

(신자)

그러므로 두려움을 떨쳐 버리고, 용기를 내어 일어나서, 사랑의 마음으로 자신과 이웃을 바라봅시다. 그리고 하느님께서 우리를 사랑하시는 그 사랑에 힘입어 새롭게 출발합시다. 믿음과 희망과 사랑의 삶을 새롭게 살아갑시다.

(해설자)

여러분의 가정과 여러분이 하시는 모든 일에 주님의 은총과 평화가 늘 가득하기를 기도드립니다.

2018년 11월 11일

한국천주교 평신도사도직단체협의회

유튜브(youtube)에서 '최황진 신부'를 검색하시면 신앙/ 교리/ 복음에 대한 강의나 강론을 들으실 수 있습니다. 편안하게 신앙의 이야기를 들으시면 됩니다. 자주 들어 주세요^^. 지인들에게도 전해 주시고 신앙을 쉬고 있는 분들이나 몸이 불편하셔서 집에 계신 분들께도 알려주시기 바랍니다. 자주 편안하게 들으시면 됩니다.^^ 구독신청을 하시면 새로 업데이트 되는 것을 편하게 들으실 수 있으십니다.

포한 궁금한 것이 있으시거나 상담하실 내용이 있으시면 카톡 아이디 'cogitens'로 언제든 편안하게 말을 걸어 주시면 답변과 상담을 해 드립니다~ 어려워하지 마시고 편안하게 본당 신부를 애용(^^)하세요~~

알립니다

▶ **떼제미사 반주자 및 성가대**를 모집합니다

월요일 저녁미사(저녁 8시)를 떼제미사로 봉헌 합니다. 타본당 신자도 봉사가 가능합니다. 이 미사에는 본당과 연령을 초월해서 봉사자를 구합니다.(건반악기 / 관악기 / 현악기 / 노래 파트) 주저마시고~ 열정과 마음이 있는 모든 분들은 사무실이나 카톡아이디(cogitens)로 연락을 주시기 바랍니다~~

"떼제 성가는 신앙의 근본적인 진리를 몇 마디 말에 담아 쉽게 이해하고 기억할 수 있게 만들어 졌습니다. 성가를 여러자체 반복해서 부를 때 그 내용이 우리 안으로 서서히 스며들게 됩니다"

주저하지 마시고 시간과 노력을 주님께 봉헌하며 거룩하고 행복하고 평화롭고 기쁜 시간을 함께 하시면 좋겠습니다~~

▶ 성당에 비치된 '미사 통상문'과 '떼제미사 전례서'는 꼭 성당에서만 봐 주시기 바랍니다. 집으로 가져가지 마시구요~~ 미사에 참례하시는 분들을 위한 것입니다. 그리고 혹시 모자라면 사무실에 말씀 해 주시기 바랍니다~

"미사 안에서! 말씀 안에서! 기도 안에서" "듣는 마음으로!" "지금에 최선을 다하며"
"모든 것을 주님께 맡기며!" "아무것도 판단하지 말고!" "베풀며 살아갑시다!"

▸발행 및 편집인 최황진 라파엘신부

연중32주일 화답송

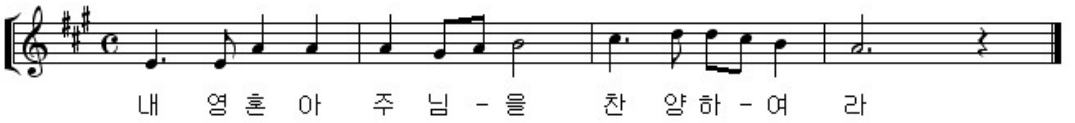

미사 및 전례

주 일	06:00, 11:00(교중), 19:00(청년)
토요일	15:00 (어린이), 19:00(청소년)
평 일	월 06:00 화,목19:30 수,금 10:00
성모신심 미사	첫 토요일 오전 10시
성체현시	매월 첫 목요일 미사 후
고해성사	매 미사 30분전
유아세례	1월,4월,7월,10월 첫주 교중미사후
환자 영성체	매월 첫째 주 금요일 오후 2시

화답송 후렴

12일 (월)	▥티토서 1,1-9 +루카 17,1-6 ◉주님, 이들이 당신 얼굴을 찾는 세대이옵니다. ◉영성체송 : 주님, 이들이 당신 얼굴을 찾는 세대이옵니다.
13일 (화)	▥티토서 2,1-8.11-14 +루카 17,7-10 ◉의인들의 구원은 주님에게서 오네.
14일 (수)	▥티토서 3,1-7 +루카 17, 11-19 ◉주님은 나의 목자, 아쉬울 것 없어라.
15일 (목)	▥필레몬서 7-20 +루카 17,20-25 ◉행복하여라, 야곱의 하느님을 구원자로 모시는 이!
16일 (금)	▥요한2서 4-9 +루카 17,26-37 ◉행복하여라, 주님의 가르침을 따라 사는 이들!

연중 32주일 말씀

"저 가난한 과부가 다른 모든 사람보다 더 많이 넣었다."
(마르코 12,43)

성경 속 동식물

힘과 권력의 상징인 악어

악어는 성경에서 유일하게 레위기에 등장한다.(레위 11,29-30 참조)
공동 번역 구약성서에서는 몇 군데에서 악어에 대해 언급하고 있다.
(에제 29,3; 32,2 참조)
새 성경에서는 이 구절에 나오는 악어를 '용' 이라고 번역했다. 성경에서 가장 포악한 괴물인 레비아탄을 개신교에서는 '악어' 로 번역하기도 했다.
(욥 3,8; 40,25; 시편 74,14; 104,26)
이집트인들은 악어를 신령한 동물로 귀하게 여겼다. 그래서 성경에서 악어가 이집트의 권력을 상징한다.

「성경 속 동식물」
가톨릭평화방송 · 평화신문 발행

주간 성가번호

	입당	봉헌	성체	파견
11일(주일)	436	212,514	170,226	227
12일(월)	19			423
13일(화)	462	220	175	65
14일(수)	26	517	186	54
15일(목)	35	340	174	423
16일(금)	462	342	172	27

하느님 품으로 가신 분!

"주님 품 안에서 영원한 안식을 누리게 하소서!"

- 최갑식 예로니모 2013년 11월 17일 선종
- 박진경 마리아 2014년 11월 11일 선종
- 임병협 마티아 2014년 11월 12일 선종
- 황일완 가시미로 2016년 11월 13일 선종
- 임명환 아타나시오 2016년 11월 15일 선종
- 차병식 마태오 2016년 11월 15일 선종

감사헌금 봉헌 (10월 29일 ~ 11월 4일)		
강 윤 희 실비아	150,000원	

✚모집 합니다

1) **레지오 단원**
성모성심 꾸리아단장 박인성 베네딕도 ☎010-4010-0580
천주의성모 꾸리아 단장 최영희 레지나☎010-9253-0175

2) **우리농 봉사자** 정희주 데레사 ☎010-3493-2325

3) **축구선교회** : 이길도 다마소 ☎010-2349-8247

4) **독서회** : 이교남 아가다 ☎010-6281-0256

5) **성가대** : 이영숙 글라라 ☎010-6202-0334

6) **청년성가대**: 윤석표 토마스 ☎010-9077-0465

7) **탁구동호회** : 조성현 요셉 ☎010-4815-4172

8) **헌화회** : 성은란 로사리아 ☎010-5266-3349

9) **무지개산악회** : 김필수 요한사도 ☎010-9099-3340

10)**반주자** : 변정화 마리아 ☎010-5299-2619

11)**빈첸시오회** : 서원희 안나 ☎010-8753-2347

12)**요셉회** : 신종명 요한사도 ☎010-3502-9044

13)**올뜨레야** : 이이재 베드로 ☎010-8812-8803

14)**성령기도회** : 김경애 율리아 ☎010-3166-1724

15)**M.E** : 문두선 문우요한 ☎010-3790-5712
노화자 아녜스 ☎010-3484-6153

16)**차량봉사회**: 김성주 안토니오 ☎010-2240-6405

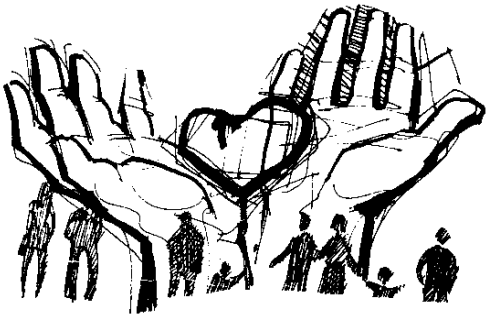

교우들의 일터입니다 : 이용합시다.

에스에이 코리아(주)

뉴케슬 브라운 。 스트롱보우골드。 불머스·
킹피셔。풀문(레드。 화이트。로제)
(세계 수입맥주)
가까운 이마트, 홈플러스 구매가능
☎ 02-2682-8126 (www.sa-korea.com)
대표 문 보 선 아담

신 협 금융에 사람을 더합니다!

예금에 혜택을·대출에 배려를·금융에 실속을!
예금·온라인·전자금융·카드
대출·보험·사업자VAN·상조
광명신협 본점 ☎2685-2233
광명2동점 ☎2617-1212·소하동점 ☎897-5959

주보 광고안내

☞ 월 4회 게재 - 20,000원
광고를 원하시는 분은 사무실로 문의 바랍니다.
교우들의 일터를 이용합시다.

◐ 혼인 안내 ◑

• 준비서류 :
혼인관계 증명원 1통 (전체기록 분),
가족관계증명원, 세례증명서, 혼인교리 이수증.
• 혼인강좌는 수원교구 홈페이지에서 신청하실 수있습니다. (매월 2,4주 주일 교구청실시)
※혼인하기 적어도 한달 전에 서류를 준비하시어 사무실로 제출바랍니다

◐ 차량봉사자를 모집합니다 ◑

• 주일 노약자를 위한 차량 봉사를 하실 수 있는 신자분은 사무실로 연락바랍니다.
(자격: 1종 운전면허)

◐ 미사봉헌 안내 ◑

▸미사 (생미사, 위령미사) 신청은 늦어도 하루 전까지 사무실에 직접 오셔서 신청해 주시기 바랍니다.
(당일 미사와 전화접수는 안 받습니다.)

◐ 후원회원을 위한 미사 봉헌 안내 ◑

♣성소후원회 : 매월 첫째 주 금요일 오전 10시 미사
♣빈첸시오회 : 매월 넷째 주 수요일 오전 10시 미사

2018. 11. 11

구 산(성 김성우 안토니오)성 당

연중 제32주일

고해 성사	미사 30분 전	유 아 세 례	2, 4, 6, 8, 10, 12월 (매 짝수 월) 셋째 토요일 14시
미사 지향	지향과 예물은 하루 전까지 사무실 접수		
전입 면담	평일미사 전, 후	차·집·상가축복	상시접수, 토요일 오전/오후
병자영성체	매월 첫째 주 금요일 미사 후	혼 인 면 담	최소 1개월 전 사무실 문의

◘ 특별2차 헌금			건축2차		◘ 청소담당		
◘ 평일미사 참례율 1% 더 높이기 운동					날짜	담당 지역	목요일 오전 10시
					11월 15일	6구역	
29(월)	30(화)	31(수)	11/1(목)	2(금)	11월 22일	11구역, 12구역	
30	사제	연수	93	127	11월 29일	17구역(R2), 3구역, 16구역	
1%			3.3%	4.5%	12월 06일	1구역, 2구역, 3구역, 4구역	

자금 수지 현황 (기간 2018.10.29.- 2018.11.4.)

수 입		지 출	
과 목	금 액	항 목	금 액
교 무 금	6,687,000	제 전 비	47,000
주 일 봉 헌 금	2,265,600	전 교 비	575,000
사 제 양 성 2 차	1,068,200	사 제 관 운 영 비	860,000
시 설 헌 금	1,960,000	후 원 금	1,150,000
건 축 헌 금	4,315,000	관 리 비	2,991,770
성 소 후 원 금	425,000	사 제 2 차 교 구 입 금	1,068,200
미 사 예 물	990,000		
감 사 헌 금	1,100,000		
주 계	18,810,800	주 계	6,691,970

"전입을 환영합니다!"

성명(본명)	주 소	지역.구역.반
오선임 율리아	동로 180. 1402동 1106호	3-14-1
이주호 베드로	한강로136번길. 864-2	3-17-2
최희숙 율리아	북로 25. 401동 1604호	1-04-1
이균호사도요한	한강로 30. 102동 2801호	1-03-1
안정인 데레사	대로 270. 702동 1004호	2-07-1

전출 "안녕히 가십시오!"

성명(본명)	가는곳 본당	지역.구역.반

연도 발생시 연락순서

유가족

주임신부님 — 연령회장 010-3757-2761 — 사무실 031-792-4631

Cu. 단장
Cu. Pr. 연락

각지역장 반장.구역장 연락 — 소공동체 위원회 — 관련단체 (전례위원회)

단체별 연도순서

	1일차	2일차	3일차
11:00~13:00	바다의 별	믿음지역	출관 장례미사 장지수행 등 일정수행
13:00~15:00	위로의 샘	소망지역	
15:00~17:00	신비로운 장미	사랑지역	
17:00~19:00	순결하신 어머니 사랑하올 어머니	감사.행복.은총	
19:00~21:00	평화의 모후	순교자의 모후	
21:00~23:00	천상의 모후	자비의 모후	

교무금 및 헌금 납부기간 (기간 2018.10.29.- 2018.11.4.)

총 세대수	책정 세대	책정율	납부 세대	납부율
1,089	590	54.2%	540	49.6%

교무금 자동이체(신협) 131 - 002 - 040300 예금주 : 구산성당

성 명	기 간	금 액	성 명	기 간	금 액	성 명	기 간	금 액	성 명	기 간	금 액
박유종	9월	50,000	이제경	9월	100,000	김연우	10월	50,000	이광자	11월	10,000
유세운	10월	200,000	김계환	10월	50,000	최종형	11~12	100,000	최안나	10-13	40,000
이경숙	10월	50,000	박춘재	12월	50,000	이재근	11월	150,000	유정희	11-13	120,000
홍용권	10월	100,000	박영자	11월	50,000	권선예	10월	20,000	이미자	8월	50,000
김완기	10월	50,000	용석환	11월	17,000	김효순	11월	30,000	김범익	8월	50,000
최민양	9월	80,000	김수열	11월	50,000	박은서	9~10	40,000	김화동	11월	50,000
김학길	10월	50,000	서금자	9~10	60,000	민병관	10~11	100,000	최한나	10-11	100,000
박화자	11월	50,000	이연숙	8~12	250,000	심광석	12월	50,000	황찬희	9-12	200,000
이미령	10월	100,000	진원익	11월	50,000	김진원	8~10	90,000	공효임	10-11	40,000
양덕열	8월	120,000	김원옥	10월	30,000	손병일	9~10	100,000	신원호	11-12	100,000
김미용	11월	50,000	최봉자	10월	50,000	윤성해	11월	20,000	이영종	10-11	100,000
조영욱	7~12	300,000	이해주	11월	100,000	윤선미	9~10	100,000	성형민	3월	30,000
이현창	9월	300,000	심상아	10월	50,000	강 명	10~11	40,000	김명희	11-12	50,000
이영희	9월	30,000	신승철	10월	100,000	송현숙	12월	30,000	조용림	10월	30,000
고원근	9월	200,000	노윤종	11월	50,000	정경희	11월	30,000	이일순	10월	50,000
김진풍	11월	50,000	장우대	11월	50,000	이재성	9-10	100,000	전옥선	11월	10,000
문정자	9월	15,000	김만수	8-11	200,000	강성자	10월	25,000	김상우	10월	100,000
김재욱	11월	50,000	강철순	11월	30,000	이옥규	9-10	50,000	송봉진	11월	20,000
우지향	10-11	60,000	오세웅	11-12	50,000	허향숙	10월	30,000	김덕임	9-11	150,000
문선애	9-10	100,000	정연화	10월	50,000	김진웅	9-10	100,000	박찬정	11월	30,000
곽노일	11월	200,000	전경선	11월	50,000	이재만	12월	100,000	양현화	11월	110,000
진선범	11월	50,000	서민규	11월	20,000	이자헌	11월	50,000	안창숙	11월	30,000
권미란	10월	50,000									
11월 총계:₩4,780,000									합계:₩6,687,000		

건축헌금 납부현황 (기간 2018.10.29.- 2018.11.4.)

성 명	금 액	성 명	금 액	성 명	금 액	성 명	금 액
이 경 숙	50,000	최 봉 자	100,000	심 광 석	50,000	이 광 자	5,000
김 학 길	30,000	이 해 주	100,000	손 병 일	50,000	신 명 수	50,000
김 미 용	50,000	심 상 아	100,000	윤 성 해	50,000	이 미 자	50,000
조 영 욱	300,000	신 승 철	200,000	윤 선 미	100,000	김 범 익	50,000
이 제 경	150,000	김 연 우	50,000	민 병 관	100,000	이 영 종	100,000
박 춘 재	30,000	최 종 형	100,000	양 현 화	110,000	성 형 민	20,000
이 연 숙	350,000	이 재 근	100,000	이 옥 규	50,000	김 명 희	50,000
진 원 익	50,000	박 은 서	20,000	우 지 향	60,000	송 현 숙	10,000
김 진 풍	100,000	김 만 수	200,000	오 세 웅	50,000	정 경 희	30,000
장 우 대	50,000	강 성 자	25,000	차 상 순	500,000	이 일 순	50,000
전 옥 선	10,000	김 상 우	100,000	문 선 애	100,000	이 정 호	200,000
문 정 자	15,000	김 재 욱	50,000	강 철 순	20,000	김 진 웅	100,000
박 찬 정	30,000						
건축예치금 총계:₩158,804,650						합계:₩4,315,000	

- 감사헌금: 진미영 50,000원 전미경 50,000원 김진국 1,000,000원

◘ 성전건립, 지역과 자신의 복음화를 위한 묵주기도 500만단 봉헌 공동기도

지난주 누계: 975,629단 + 이번주 누계: 5,351단 = 총계: 980,980단

구성도
(求聖徒)

• 구-구할 구
• 성-성스러울 성
• 도-무리 도

1. 바깥 원호의 글자 의미
DIOCESE OF SUWON수원교구
PARISH OF GUSEONG 구성성당
SINCE 2001 본당 설립년도
2. 십자가 안의 글자 의미
ST. PETRUS YOU 성 유대철 베드로여
ORA PRO NOBIS 저희를 위하여 빌어 주소서.
3. 마크 안의 각 이니셜의 의미
ⓔ EUCHARISTIA 성체 ⓜ MARIA 성모 마리아
ⓜ MARTYRIUM 순교 ⓨ ST. PETRUS YOU 성 유대철 베드로
4. 붉은색 주보성인의 순교를 의미

▣ 전입을 환영합니다 (10/29~11/4)

성명(세례명)	가족수	구역 / 반	전입일	주소
정성남(프란치스코)	4	정광 / 1반	11/1	정광 103동 102호
오은정(엘리사벳)	1	래미안1차2구역 / 3반	관내이동	래미안1차 110동 1701호
정현석(아우구스티노)	2	래미안1차3구역 / 2반	관내이동	래미안1차 115동 702호

▣ 전출 가시는 분들 안녕히 가십시오. (10/29~11/4)

성명(세례명)	구역 / 반	가족수	가시는 곳
오민정(유스티나)	태영 / 1반	1	수원교구 능평
오재훈(다니엘)	태영 / 1반	1	수원교구 풍산
강영재(다니엘)	쉐르빌 / 1반	4	수원교구 상현동
문아인(이사벨라)	구역외	1	수원교구 죽전

▣ 우리들의 정성 (10/29~11/4)

교무금	16,849,992	감사헌금	11,030,000	건축헌금	4,375,000
주일헌금	6,417,100	후원금	78,000	기타헌금	180,000
특별봉헌금	2,409,000	자선헌금	50,000	합동미사예물	4,555,000

*감사헌금:1,000만-故홍정혜/50만-이주은/30만-이문섭/10만-박광열/5만-송재욱,최동주/3만-장혜자(소계:11,030,000원)
*건축헌금:400만-성모회/18만-임영수/5만-김원배,최웅/4만-정규철/3만-김웅/2만-조재욱/5천-김필수(소계:4,375,000원)
*자선헌금:5만-사제관(소계:50,000원)

▣ 교무금,감사헌금 납입 계좌 안내

*교무금 납입계좌: (우리은행)667-325104-13-001 예금주: (재)천주교 수원교구유지재단
※교적이 우리본당에 있는 분만 가능하며, 입금시 책정자 성함으로만 입금해주시기 바랍니다.
*감사헌금,건축헌금: (농협)355-0004-5001-13 예금주: (재)천주교 수원교구유지재단

▣ 사랑의 교무금 봉헌 정신

사랑의 교무금 봉헌은 하느님께 사랑받고 있는 내 삶의 모든 것을 감사드리는 사랑의 응답이며 신앙의 행위입니다. 세대별로 매월 정성껏 봉헌하여 하느님께 감사를 드립시다. “너희는 번제물과 친교제물과 십일조와 흔들어 바치는 예물과 서원 제물과 자원제물과 소나 양의 맏배를 그리로 가져가 바쳐야 한다.” (신명12,4-7)

▣ 2018 교무금현황(11/6) 매월 세대별로 정성껏 봉헌해 주시기 바랍니다.

세대수	2,914	책정비율	40%	책정세대	1,165	책정액	57,497,000

135. 노동은 하느님의 형벌인가요?

우리는 노동이 아담의 원죄에 대한 하느님의 형벌이라는 말을 자주 듣습니다. 그러나 이것은 맞지 않습니다. 창세기에 따르면 노동은 오히려 피조물인 인간에게 속하는 것입니다. 창세기 2장 15절에서 인간은 에덴동산을 일구고 돌보라는 지시를 받습니다. 그러나 아담과 하와가 “선과 악을 알게 하는 나무”(창세 2,17)의 열매를 따먹지 말라는 하느님의 말씀을 어긴 후에, 하느님은 땅을 저주하고 인간이 그 땅을 직접 경작하게 하십니다. 그 이후부터 인간은 자기 자신과 가족을 부양하기 위해 척박한 경작지를 일구며 고되게 일하게 됩니다. 성경의 관점에서 보면 노동 자체가 아니라 노동으로 인한 고통이 인간의 타락에 대한 하느님의 형벌입니다.

136. 인간에게 노동의 의무가 있나요?

하느님은 세상을 창조하셨고, 인간에게 소중한 선물로 세상을 맡겨주셨습니다. 성경에 따르면 인간의 노동은 이러한 선물에 대해 인간의 합당한 감사이자 응답입니다. 따라서 인간이 자신의 직업에 종사하는 것은, 자신의 생계비를 버는 것이기 때문에 중요한 것이 아닙니다. 노동을 통해서 세상의 선한 발전에 기여할 수 있기에 중요한 것입니다. 어떤 의미에서는 하느님의 창조 활동에 참여하고 있다고 할 수 있습니다.

137. 예수님은 노동을 어떻게 보셨나요?

예수님은 “죄 말고는 모든 일에서 우리와 똑같으신 분”(히브 4,15 참조 <가톨릭 교회 교리서> 467항 참조)이셨습니다. 그분은 어부들과 농부들과 수공업자들과 함께 지내셨습니다. 그리고 30세가 될 때까지 요셉 성인의 일터에서 목수로서의 직업 교육을 받으셨습니다. 그분은 비유로 말씀하실 때 경제 활동에서 사용하는 상징들을 이용하셨습니다. 자기의 탈렌트로 일한 종들을 칭찬하고, 자기의 탈렌트를 땅에 숨겨 둔 게으른 종을 단죄하는 주인의 비유처럼 말이지요. (마태 25,14~30 참조) 학교 그리고 직장에서의 노동은 종종 우리를 고생스럽게 합니다. 우리는 여기에서 우리 일상의 십자가를 짊어지고, 우리를 구원하기 위해 십자가를 짊어지셨던 예수님을 따르는 것을 배웁니다.

▣ 교황님이 추천하신 가톨릭사회교리 "DOCAT" (무엇을 해야 합니까?)

138. 노동과 사회적 성공은 인간 삶의 본질적인 목적과 어떤 관계가 있나요?

노동은 삶에 속하지만, 그렇다고 노동이 인간의 삶은 아닙니다. 이러한 구별은 중요합니다. 오늘날, 특히 선진국에는 일만을 위해 사는 것처럼 보이는 사람들이 많습니다. 그들은 노동에 중독된 것과 마찬가지이며, 이런 사람들을 '일벌레'라고 부릅니다. 예수님은 이런 식으로 일의 노예가 되는 것을 경고하십니다. 인간 삶의 목적은 돈을 모으거나 명성을 쌓는 것이 아니라, 기도와 예배와 이웃 사랑을 통해서 하느님께 있는 영원한 생명에 이르는 것입니다. 인간의 노동이 이러한 목적에 따른다면, 그 노동은 그리스도인으로서의 삶에 일치합니다. 그러나 노동 자체가 목적이 되면서 인간 존재의 본질적인 목적을 흐리게 한다면, 노동의 가치가 잘못된 것입니다. 많은 사람들이 가정을 부양하기 위해 다양한 직업을 받아들이고 고되게 일합니다. 이러한 사람들은 가족에게 봉사하는 것으로, 이것을 하느님의 마음으로 이행해야 합니다.

139. 주일 휴식에 관한 계명은 노동과 어떤 관계가 있나요?

안식일 혹은 주일 휴식에 관한 계명은 노동에 대한 성경 가르침의 절정입니다. 인간은 주일에 노동을 중단하고 거룩한 미사에 참여함으로써 자신의 시선을 삶의 본질적인 목적으로 돌립니다. 이런 의미에서 주일 휴식에 관한 계명은 자의적으로나 강제적으로 일에 중독된 인간의 노예화를 반대하는 보루입니다. 주일에 대한 계명은 두 가지 목적을 밝힙니다. 첫째는 하느님께 경배를 드리기 위해 인간을 자유롭게 하는 것이며, 둘째는 주인의 착취에서 특히 가난한 사람들을 보호하기 위해서입니다.

교우와 거래합시다

남가네 설악추어탕	까 망 머 리 미용실	이춘수 정신건강의학과
마북동 502-7번지 (구 로고스(Logos) 카페) (경기동부보훈지청 건너편 구성역 가는 길) ☎ 284-7586 / 010-8034-1288 안미선(헤레나)	할인쿠폰 적용 아름답게 美를 창조해드리겠습니다 언남동 래미안2차@ 단지내 상가 ☎ 285-6272 / 010-4319-5949 이분교(엘리사벳)	우울증, 공황장애, 불면증, 치매 약물 및 정신치료 마북동 524-13 연원마을 벽산상가 3층 ☎ 8067-5454 이춘수(아뽈로니오)

주보에 게재할 광고를 접수합니다 : 4회 60,000원(선납)

교우와 거래합시다

연세플러스 치과 임플란트.보철치주치료

언남동 삼성래미안2차@ 정문
국민은행 빌딩 4층

☎ 283-2863
원장: 문성균(스테파노)

가족처럼 돌보겠습니다
경동한의원

통증, 비염, 아토피, 비만, 난임
교통사고, 자동차보험
동부센트레빌&동일하이빌@ 입구

☎ 285-9075
원장: 한의학 박사 김정우(요셉)

하 이 난 중국요리 전문점

예약: ☎ 285-2266
이현창(요셉) / 최옥남(아녜스)
※배달합니다.

올열면역센터

1°C가 일으키는 기적을 체험하세요.
체온을 올려 면역력을 높이는
특수 암반욕!
☎ 284-5075

풍기인견 블리스

신상품 입점
이월상품 70~30% 세일

구성사거리 마북동 502-56
올리브스퀘어 2층 4호
☎ 8005-8761 / 010-3945-7181
이광부(브루노)

구성치과의원

임플란트, 보철, 교정치료
화요일, 목요일 야간진료 예약

동부센트레빌@ 정문
언남동 KEB하나은행 2층

☎ 283-2752
원장: 박정태(대건안드레아)

남성 헤어컷 전문

나이스 가이

커트: 8,000원
염색: 13,000원
커트 + 염색: 20,000원
*항상 정성을 다합니다
마북동 524-8 연원마을 콜마트 앞
☎ 287-1040
고수성(알비노) / 박미희(율리안나)

민속 떡 방앗간

떡의 명가, 맞춤떡 전문

잔치떡,돌,백일,이바지,
생일,케익형,각종떡

☎ 274-8183-4 /
010-5214-1757
박명자(희순루치아)

오예숙 헤어

마북동 서울우유 정문 옆
성지빌딩 1층

☎ 010-4263-3536
오예숙(아녜스)

우리들 소아청소년과의원

제일은행 구성지점 2층

☎ 287-3904
백명신(크리스티나)

모든 치과 의원

보철, 미백, 임플란트

마북동 한성CC 앞 사거리
한성프라자 3층

☎ 284-2859
원장: 정영선
이경진(엘리사벳)

세정 외형복원점

자동차 복원, 덴트 광택,
판금 도장, 보험 수리

마북동 254-2
마북동주민센터 진입로 삼거리

☎ 286-4692 / 010-3723-4692
이두환(마태오)

할머니 분식

김밥 단체 주문 받습니다

마북로 167-1

☎ 286-4635 / 010-4148-1540
나경애(카타리나)

뉴질랜드 마켓

뉴질랜드 건강기능식품 & 화장품
구매 대행

초록홍합, 마누카꿀, 프로폴리스,
비타민류, 천연화장품 등
https://blog.naver.com/nohveronica

☎ 010-7301-2549
노호경(베로니카)

쥬니헤어 미용실

삼성래미안1차@ 분산상가 105호
(116동 앞(마북공원 가는 길목))

☎ 010-6695-5805
이홍옥(율리안나)

용인 개떼놀이터

500평 규모의 애견 동반 운동장 까페
AM 11:00 ~ PM 11:00

1인 1만원(음료 포함, 식사 별도,)
강아지 무료(토,일,공휴일
1인1견 무료. 추가 1견당 5천원)
주차시 발렛비 2천원

마북동 494-1번지
☎ 282-2355 장명석(필레몬)

주보에 게재할 광고를 접수합니다 : 4회 60,000원(선납)

연중 제32주일

가타리나 소식

2018년 11월 11일

"예. 주님! 제가 주님을 사랑하는 줄을 주님께서 아십니다. (요한 21, 15)

▣ 전입을 환영 합니다. [전입면담 꼭 해 주세요!]

세대주 성명(세례명)	본당 구역 / 반
조휘성 바오로	곡반1구역 2반

면담: 매월 첫째, 셋째 주 주일(교중미사 후) 교육관
시간: (요한방)에서 총회장님과 면담 바랍니다.

▣ 전출가시는 분 안녕히 가시기 바랍니다.

세대주명 . 세례명	구역 / 반	가시는 곳 본당

▣ 형제회(소공동체) 모임

구 역	일 시	모 임(문의)	장소
시티3	11월16일(금)	010-3755-2745	3단지 노인정

▣ 주일 교중미사 교통(주차) 봉사

날 짜(주일)	봉사 담당
11월 11일	아이파크시티2 구역
11월 18일	현대 구역
11월 25일	아이파크성심 구역

▣ 주일 차량 운행 봉사자

날 짜(주일)	봉 사 자
11월 11일	김주홍 베네딕도
11월 18일	오석환 바오로
11월 25일	김종원 스테파노
12월 2일	구본일 아브라함

▣ 구역별 노틀담 사랑터 봉사 일정

날 짜(목요일)	구 역
11월 15일	아이파크시티1 구역
11월 22일	곡반2 구역
11월 29일	아이파크시티 성심구역
12월 6일	삼성 구역

▣ 각 위원회, 단체별 모임

단 체	날 짜 · 시 간
선교분과	11월13일(화) 10시 30분
울뜨레야	11월13일(화) 저녁미사 후
꾸리아	11월14일(수) 저녁 8시
전례분과	11월20일(화) 저녁미사 후
제분과위원회	11월22일(목) 저녁미사 후

✝ 함께 기도 해 주세요.

* 박순임 벨라뎃다 자매님 (현대 구역)
* 김춘선 루이사 자매님 (삼성 구역)

✞ 형제, 자매님들의 건강회복과 영적 여정을 위하여 함께 기도드립니다.

▣ 성전건립을 위한 구역별 묵주기도 봉헌

구 역	총 봉헌
곡반1 구역	1,686,525단
곡반2 구역	707,203단
현대 구역	456,634단
한솔 구역	520,165단
삼성 구역	358,435단
아이파크시티1 구역	190,216단
아이파크시티2 구역	119,231단
아이파크시티3 구역	99,398단
아이파크시티4 구역	144,600단
아이파크시티성심 구역	118,660단

(10/27) 합계	주간 봉헌	(11/3)까지 봉헌
4,392,717단	6,410단	4,399,127단

▣ 본당 이마트 마일리지 적립 방법

권선2동 성당 마일리지 (적립 번호: **174**번)

1. 스마트폰 **앱**(이마트)에서 **174★**권선2동성당 선택 등록 후 적립 (타지역점포 구매 건도 적립 가능)
2. 수원점(서비스센터)에서 지역단체 마일리지적립
3. 영수증 적립은 성전입구 우측 보관함에 넣어주세요 (수익금은 본당 건축기금으로 사용됩니다)

▣ 사무실 업무시간

요 일	업 무 시 간
월	(휴무)
화 · 목	오후1시 ~ 저녁(7시30분)미사 후
수	오전9시 ~ 오후5시
금	오전9시 ~ 오후1시 (오전 근무)
토	첫째주(성모신심): 오전9시~저녁 미사후
	오후1시 ~ 토요일저녁(주일미사) 후
주일	오전9시 ~ 오후5시(학생미사) 후

연중 제32주일 **가타리나 소식** 2018년 11월 11일

"예. 주님! 제가 주님을 사랑하는 줄을 주님께서 아십니다. (요한 21, 15)

▣ 주일미사 참례 현황

월 / 일	신자 수(명)	주일미사(명)	참례 비율(%)	쉬는 교우(명)	냉담 비율(%)
10월 28일	1,755	490	27.9	572	32.6
11월 4일	1,685	461	27.3	503	29.8

▣ 2018년도 교무금 · 건축헌금 책정 및 납부 현황

총 세 대	항 목	책정 세대	책정률(%)	납부 세대	납부율(%)
636	교 무 금	261	41.0	250	39.3
	건축헌금	211	33.1	193	30.3

▣ 우리들의 정성 (10월 29일 ~ 11월 4일)

항 목			봉 헌 금		(단위: 원)
11월 4일 주일헌금					1,033,000
11월 4일 건축헌금					1,008,000
특 별 헌 금		479,000	교 무 금		3,375,000
감 사 헌 금					
합 동 미 사 예 물		1,311,000	건 축 헌 금		3,425,000
민태국 30,000	이우재100,000	김흥국100,000	김세환 20,000	연성흠 50,000	김기분 15,000
김채현100,000	김영숙 50,000	손석배160,000	이홍균 50,000	박은정 50,000	장동윤100,000
한애숙 20,000	김광수 20,000	황병일100,000	전경준100,000	김지현500,000	유재구 50,000
조경동 30,000	최영숙 50,000	유성동100,00	장진국 60,000	김재길 35,000	이병길 50,000
유영순 40,000	전경옥 60,000	권예숙250,000	이종헌 40,000	이나리105,000	전병일100,000
최구낙 60,000	김성유100,000	익명 10,000	익명120,000	익명600,000	
				합 계	10,631,000

▣ 축복, 혼배, 미사봉헌, 봉헌금 납부 안내 (꼭 지켜주세요.)

상가 · 집 · 사무실 축복	매주 (수요일, 금요일 미사 후) 오전 11시 (일주일 전까지 신청하시기 바랍니다.)
차량 축복	(평일, 주일미사 후) 일주일 전까지 신청하시기 바랍니다.
혼배 예식 (사무실로 문의)	(화요일, 목요일) 저녁 7시 30분 미사 중 (면담: 혼배일 오후 6시 30분): 면담 일주일 전까지 서류완비 하셔야 합니다.
미사 봉헌	미사 예물봉헌은 하루 전까지는 봉헌하셔야 합니다. 당일 미사 50분전 제대에 봉헌됩니다. (**누락되신 분은 미사 1시간 전까지 사무실로 연락하시기** 바랍니다.)
봉헌금 납부	교무금, 건축헌금, 감사헌금을 봉헌하실 때에는 봉헌금 통장 꼭 지참하시고 봉헌 후에는 봉헌금액을 즉시 확인 바랍니다.
(교무금) 계좌번호	은행입금은 반드시 책정자(**통장명+세례명**)으로 **(매월 27일까지만 입금)** 하시고 (**28일~31일**)은 **((입금불가))** 하오니 꼭 지켜주시기 바랍니다. * 예금주: (재)천주교수원교구 * **농협(1797-4055-0000-78)or국민은행(279-8010-4171-316)**

† 소통과 참여로 쇄신하는 수원교구! 그리스도의 사랑 안에서 영적 쇄신을!

본 당 소 식

■ 주일 교중미사 신자맞이 안내

11월 11일	소공동체위원회(여성)
11월 18일	평신도 단체협의회
11월 25일	제분과위원회
12월 2일	청소년위원회, 재정관리위원회
12월 9일	소공동체위원회(남성)

■ 교무금 은행납부

- 은 행 명 : 수원 권선 신협(신협코드 : 048번)
- 예금자명 : 천주교 수원교구 유지재단
- 계좌번호 : 131 - 002 - 041305
- 입금하실 때 **반드시 성명과 세례명**(입금자 또는 납부자)으로 입금하여 주십시오.

■ 어르신들을 위한 이 . 미용 봉사

- 일시 : 매 월 둘째 화요일 오전10시 30분~12시
- 문의 : 010-9747-8144 김미애(크리스티나)

■ 11월 18일 연중 제33주일

구분 \ 시간	11월 17일(토)		11월 18일 연중 제33주일					
	초등부 16:00	특전 19:00	06:00	09:00	11:00	16:00	19:00	21:00
해설	초등부 주일학교	진경희 (크리스티나)	황선아 (로사)	중.고등부 주일학교	최재덕 (유스티노)	신은숙 (벨라지아)	청년회	이경숙 (사라)
독서	초등부 주일학교	전숙희 (엘리사벳) 이숙자 (사비나)	김재균 (요셉) 홍계숙 (마리아)	중.고등부 주일학교	백현호 (스테파노) 장순덕 (베로니카)	박정택 (베드로) 전해진 (카타리나)	청년회	조규택 (마르티노) 홍미란 (레지나)
담당구역	초등부	보성	한양,신명	중.고등부	대원,신동아	유원	청년회	
성체 분배자				김정웅 (블라시오) 윤완섭 (베드로)	김정한(스테파노) 박주담(미카엘) 최순길(대전안드레아) 박광진(바오로)	이상석(미카엘) 강재경(필립보)		이정동 (베드로)
주일미사 예물봉헌가정	11월 11일(이번주): 두 산 구역 : 이덕행 사도요한, 박정숙 그라시아 가정							
	11월 18일(다음주): 신동아 구역 : 정영일 시몬, 손경자 데레사 가정							

방문(피아노,플룻,성악)레슨
난파 콩쿨 입상 ·
오케스트라 협연 외 다수의 연주
Fiat(국악 실내 악단)
Youth Unitas, 입시 콩쿨 반주
김윤현 (젬 마) 010-2713-5364
김윤경 (제노베파) 010-2712-5364

DOCTOR 세무·회계·경영컨설턴트
세무법인**닥터**수원지점
대표세무사 박원호(그리산도)
김계숙(요 안 나)
◈국세청 37년 근무(조사국 15년)
▶(전)동수원세무서 납세자보호위원회 위원
▶평안남도 중앙도민회 부회장
동수원 세무서 앞 (영통동 1009-6 매직프라자 406호)
☎ (031)206-9003~4

이용석 정신건강의학과
원장 이용석(아우구스티노)
스트레스 우울 불안 공황 치매 불면
주부 노인 청소년 직장인 대상 상담
성심을 다해 진료합니다.
☎ 031) 233-7533 /www.mindfreud.com
인계동 인송빌딩401호(뉴코아아울렛 바로옆)
분당선 수원시청역 9번출구 5분거리

ACE **에이스침대 동탄스퀘어점**
대표 김현식(심플렉스)
5개층 400평 수도권 최대매장
KAARE KLINT 디자이너 하우스 입점
고객전용주차 상시 주차가능
AM10-PM8 연중무휴
화성시 동탄면 동탄기흥로 127 T.031-203-6666

권 선 사 우 나
(권선시장옆☞권선종합상가2층)
♨오전5:00~21:00까지
☎ 222-6517
황영무(미카엘) / 박두복(안젤라)

대한민국 1등 과외 에듀바비
2018 대한민국 교육서비스 브랜드대상
소비자만족지수 1위, 고객감동경영대상
★ 초/중/고/일반인 전과목 과외 ★
성적을 쑥 올려드립니다!
특별이벤트: 원어민 전화영어, 제주도 여행권
무료 상담 후 편하게 결정하세요.
김현철(스테파노) 010-9387-2553

■ 전입오신 분들 환영합니다.

- 수요일 : 15:00 , 토요일 : 15:00
- 사무실에서 면담 신청서 작성 후 신부님 일정에 따라 개별 연락드립니다.

■ 전· 출입 교우 현황

전입교우		구역, 반	오시는 본당
김남용	요한	3지구상록2-3반	대전/탄방동
최진옥	예우프리시아	권선2-1반	수원/매교동
채지원	체칠리아	동아-2반	서울/대림동
신성희	크리스티나	두산-2반	서울/가락동
이푸른솔	레지나	3지구싸미트빌-2반	수원/서신
전출교우		**구역, 반**	**가시는 본당**
이춘용	마리아	3지구대우-2반	수원/양평
조삼남	모니카	신우2-3반	수원/안녕
김용리	요셉	권선삼성-2반	수원/세교동

■ 행복한 부부생활을 위해 부부님을 초대 합니다.

차 수	일 정	장 소	대 상
제 434차	2018.12.14.-12.16	교육문화회관	혼인한지 3년 이상 된 부부

M.E소개 홈페이지: www.suwonme.or.kr

문 의: 010-4080-2338 김우태 안젤로

■ 형제 기도회

임광1 구역

- 일 시: 11월 12일(월) 오후8시
- 장 소: 임광아파트 2-906호
  ☎ 010-2313-8891 남기용(마르띠노)

솔밭벽산 구역

- 일 시: 11월 17일(토) 오후7시
- 장 소: 805동 305호
  ☎ 010-4352-3503 김영갑(베다)

두산 구역

- 일 시: 11월 18일(일) 오후6시
- 장 소: 103동 805호
  ☎ 010-3719-9138 임성엽(요셉)

로 이 안 경(교우 추가 할인)

* 누진다초점 할인
* 다초점 구매시 3만원 상당의 맞춤돋보기 증정
* 선글라스 및 안경테 할인
* 주차장 완비

안경사: 박영진(야고보), 이아름(엘리사벳)
화성시 효행로 1281-9 1층 031-222-8108

밝 은 세 상 안 경

* 안경, 콘택트, 누진다초점 30~20%할인
* 썬그라스, 스포츠고글 50~30%할인
* 학생안경 특별할인

*숨어있는 "포인트" 현금처럼 찾아쓰기
임재원(스테파노) 김신아(수산나)
영통구 매탄3동 1270-1번지 주공프라자106호
☎ 031-217-8930

테레사간호학원

-간호조무사 : 20대이상,고령자및남성가능
-보험심사평가사 :병원 심사청구, 평가,조사
- 심사평가원 출신 의학박사 원장 직접지도 [취업알선] [국비지원]
- 조무사 취업률 100% .평가사100% 합격률 100% 수원시청역 2번 출구앞
☎ 031-308-7424,010-9136-7426

알라딘펫

애견용품할인매장

미용 · 호텔 · 놀이방
교배 · 목욕 · 가정견분양
김영옥(스콜라스티카)
권선구 곡반정동516-8
(아이파크 파리바게트 옆)
070-7717-8949, 010-2872-4513

젬[GEM]영어교습소

영어 과외 전문 - 1:1과외, 소그룹과외
중 · 고등부 내신/수시/수능
권선동 SK뷰 아파트 2단지 상가 2층
김효원 젬마 M. 010-7171-9941

션킴모터스본사직영점

- 자동차외형복원 - 1급 공업사 동시운영
판금.도색.사고차 전문.유리막코팅.
보험수리전문. 흠집제거. 광택
세권로180 (권선시장 맞은편)
박성만(아브라함) 010-9755-7782

QUEEN'S BROWN
브런치 까페
퀸즈브라운
수 원 권 선 점

수제 파니니, 수제 샌드위치, 생과일 주스
눈꽃빙수, 샐러드, 쿠키케이크
커피, 디톡스 워터, 맥주
(주차 가능, 단체주문 환영 , 단체석 예약가능)
권선로 694번길 26 권선 SK뷰 상가 101호
노하은(아네스) 010-9900-4598/235-0822

오 성 수 산

수원시 영통구 영통동
1010-9 대원빌딩3층
참돔. 농어. 광어. 우럭
랍스타 스페샬
해신탕. 제철 회
김민석(요셉)최정화(마리아)
☎ 238-7027 H/P 010-3751-7026

정형외과 전문의 2인이 진료하는
힐 정 형 외 과 의 원
진료시간 : 평일 09~20시
토요일 09~17시, 주일 09~13시
NAVER 힐정형외과
온수골온천 옆 나눔프라자4층
TEL : 1670-0780

대우 구역

- 일 시: 11월 18일(일) 오전 10시10분
- 장 소: 본당 지하교리실
  ☎ 010-3740-0109 홍덕수(예로니모)

풍림 구역

- 일 시: 11월 13일(화) 오후 8시
- 장 소: 302동 1303호
  ☎ 010-3794-4502 백현호(스테파노)

■ 초등부 주일학교 은총잔치 물품 기증안내

- 초등부 주일학교에서 은총잔치를 진행합니다. 은총잔치에 판매될 물품 기부를 원하시는 신자분께서는 사무실에 연락주시길 바랍니다.
- **은총잔치 일시 변경: 2018년 12월 22일(토)**
  물품예시) 스포츠용품, 자전거, 축구용품 등...
  장난감, 어린이 신앙도서, 문구용품, 의류 등...

* 기부하신 물품은 아이들이 주일, 평일 미사 봉헌으로 모은 소중한 은총달란트로 구매하는 용도로 사용됩니다.

■ 성체조배 회원을 모집합니다

"내가 당한 모든 고통 중에서 사람들이 내 사랑을 배은 망덕으로 갚고 있는 것이 가장 큰 고통이다. 그들의 배은 망덕으로 상한 나의 마음을 위로해다오." (1673-4, 성녀 말가리다에게 하신 예수님의 말씀)

성체조배는 개인성화와 예수성심으로부터 본당 공동체에 은총을 흘러내리게 하며, 성체의 주님과 사랑으로 하나 되는 은혜 가득한 시간이 될 것입니다.

성체 훼손과 모독행위로 사랑받으셔야 할 주님께서 능욕을 당하고 계십니다. 매주 한 시간 보속의 성체조배로 상처받으신 예수님을 위로해드릴 분은 연락주세요.

- 문 의: 010-7394-3331, 010-8886-7033

■ 사회 복지 후원금 마련을 위한 의류 수거함 설치(연중)

- 일 시: 2018년 5월부터~
- 위 치: 1층 성물방 옆 엘리베이터 출입구
- 문 의: 사회복지분과(010-5567-7732)

해당 품목	모든의류, 누빔이불, 담요, 커텐, 수건, 헌속옷, 양말, ,스타킹 .가방, 모자, 배낭, 신발(구두,운동화)
제외 품목	솜이불, 학생실내화, 장화, 한복신발, 젤리슈즈 ,부츠, 전기담요

※ 연락 주시면 방문 수거해 드립니다.

박근석 / 김진휘 내과 의원
무통(수면)위, 대장 내시경검사
공단성인병, 암검진, 종합검진
의학박사 : 박근석(요한)
내과전문의 : 김진휘
영통 망포역 4번 출구 앞
☎ 204-0033, 204-0039

서수원모터스
중고자동차 유통전문법인
장안구 평동로 37(고색동)
서수원단지
전문 카 매니져 김점수(미카엘)
HP. 010-5336-6803

모던결혼정보
www.gmodern.com 국제결혼 중개업 등록 경기080003
국제결혼 전문
성공예감국제결혼
정직한 결혼
베트남 / 필리핀 / 캄보디아
☎ (031)234-1913

장터한우
since 2008 한우 전문점
open 11:30 ~ 22:30까지
수원시 권선구 권선동 1065
(농수산물시장 정문부근 맛고을 사거리)
☎ 031) 898-8939
박춘자(아네스)

시카고연세치과 의원
원장 이정은 (미카엘라)
권선구 권선동 1297-5태양프라자302호
권선동 롯데마트 뒷편 롯데리아 건물3층
☎ 031-226-0015

코끼리 통증의학과
- 허리통증, 무릎통증,
- 뒷목 통증, 어깨 통증, 대상포진
- 척추 수술 후 통증 전문 진료

전문의 : 차상현(시몬)
영통 망포역 7번 출구 커피빈건물 6층
☎ 031-202-9363

별별선물 별난판촉
각종행사 개업기념품/단체선물
돌, 결혼, 칠순, 답례품/홍보, 판촉물
대기업, 관공서 대량납품/5만가지상품
☎ 070-4228-2409
김직수(안드레아)/박선희(엘리사벳)
NAVER 별선물별판촉 검색

권선한의원
사상체질, 한방내과, 부인과, 소아과 신경정신과, 침구과
안·이비인후과,성장(수험생), 비만 클리닉
평일 : 오전 9시 30분 ~ 오후 7시
토요일, 공휴일 : 오전 9시 30분 ~ 오후 5시
원 장 : 강길성(프란치스코)
권선시장 앞 T. 238-8666~7

오늘입시미술학원
기초부터 입시까지
홍대 미대 본교 디자인과 출신
원장 선생님들이 담임제 수업
원장 오 제 훈 (다 니 엘)
NAVER 오늘미술학원
상담문의 251-0616

■ 2018년 지역별 연도 경연대회

위령성월을 맞이하여 연옥영혼을 위하여 기도드리고 연도 경연대회를 통하여 본당공동체의 화합과 축제의 장이 되었으면 합니다.

- 시 상

종 류	최우수상	우수상	장려상	참가상	비고
배 정	1	1	1	참가지역	14지역
상 금	500,000원	400,000원	300,000원	150,000원	
계	500,000원	400,000원	300,000원	1,650,000원	2,850,000원

- 채점기준표

가. 참석인원(지역교적상 %)

구 분	10%	11~20%	21~30%	31~40%	41%이상
점 수	20	25	30	35	40

나. 음정, 박자(남녀 음정 일치 및 감정)

구 분	보통이하	보통	조금 잘함	잘함	아주 잘함
점 수	15	18	22	25	30

다. 질서, 시간준수(복장 및 질서 외 시간)

구 분	보통이하	보통	조금 잘함	잘함	아주 잘함
점 수	15	18	22	25	30

■ 10월,11월 교우상가 발생 시 연도시간 알림

연 령 기 도 안 내			
본당연도 시 간 표	첫째날 [지역]	본당연도 시 간 표	둘째날 [지역]
11:00~ 12:00	[13]자이, e-편한	11:00~ 12:00	[5]신동아, 대원, 유원, 보성
13:00~ 14:00	[6]솔밭벽산, 한성, 벽산2, 신우1,신우2	13:00~ 14:00	[11]3지구 주공2,대우 ,현대, 상록1, 상록2
14:00~ 15:00	[7]풍림, 신안, 권선4	14:00~ 15:00	[12]3지구 써미트빌, 대림, 우남, 주공1
15:00~ 16:00	[1]권선1, 2, 3 [2]에스케이1, 2, 3	15:00~ 16:00	[14]신동 래미안 1, 2, 3
16:00~ 17:00	[3]권선삼성, 삼천리1, 신현대, 한효 [4]두산, 동아, 한양, 성지	16:00~ 17:00	[8]임광1, 임광2, 임광3, 효원
20:20~ 21:00	[10]4지구 주공5,주공6, 삼천리2, 현대2,권선5	20:20~ 21:00	[9]4지구 주공3, 주공4, 우남

※ 상가가 발생하면 정해진 시간에 연령을 위한 기도를 정성껏 바쳐주세요.
※ 정해진 시간에 참석이 어려우신 분은 다른 시간에 한 번 이상 연령을 위한 기도를 바쳐주세요.
※ 상가 발생 구역에서는 입관, 출관, 장지 수행에 최소 2명 이상 참석 바랍니다.
※ 기도는 정시에 시작합니다.

무등상회(원예농협)
배추, 무우, 깐쪽파,
다듬은 알타리
각종 야채 판매 및 배달 가능
윤순애 루시아
농수산물시장 내 원예농협 51호
HP. 010-8959-5737,010-2427-3989

맞춤정장 살로토 수원
결혼예복(턱시도 겸용) 및 혼주복,
남,녀 일반정장/셔츠/코트 맞춤,
수제화, 연미복 맞춤
최재한(안드레아), 최정현(안젤로)
(신자 및 성당예식시 커플셔츠제작)
☎070-8836-8787
영통구 권선로 882번길 37 1층
(이마트 트레이더스 옆 신동카페거리 내)

연세 아이웰 소아청소년과
12세 이하 & 노인 무료독감접종 실시
내과, 소아과, 이비인후과, 피부과
일요일 . 공휴일 진료
원 장 : 김교룡(로마노), 서정호(멜키올)
온수골 온천 3층, 롯데마트 토이저러스위 3층
☎ 2 2 5- 8 6 7 7

2018년 11월 11일 연중 제32주일(평신도주일) 주보간지

금 정 소 화 지

(衿 井 小 花 誌)

함께하는 주일 복음 묵상

〈소공동체 모임 시 활용 자료〉

연중 제33주일 (11월 18일)(마르 13, 24-32)

오늘 복음에서 예수님은 담화를 통해 세상 종말에 대한 징조와 예루살렘의 멸망에 대해 암시하신다. 예수님은 이 세상의 종말을 불러오는 재난(마르13,14-23참조)의 날에 세상의 심판자로 다시 오실 것을 예고하신다. '해가 어두워지고, 별들이 하늘에서 떨어지고, 하늘의 세력들이 흔들릴 것이다'(마르13,24-25참조)라고 하는 단어와 문장들은 실제로 발생할 일을 표현했다기 보다는, 시간을 초월하는 묵시문학적 표현으로 어떤 사실의 '예외성'과 '새로움'을 표현하기 위해서 사용되었다.

하지만 신앙인들에게 이 재앙의 날은 절망적인 두려움의 날이 아니라, '선택한 이들을 땅 끝에서 하늘 끝까지 사방에서 모으는'(마르13,27) 희망의 날이 된다. 그래서 이 날은 오직 이스라엘 지파들만의 선택됨과 구원(신명30,4; 에제34,12이하 참조)의 날이 아닌, 모든 믿는 이들이 새로운 공동체의 일원으로 참석하게 되는 날이다.

이 날은 '일찍이 없었던 재앙의 때'(다니12,1)가 되어 '어떤 이들은 수치와 치욕을 받게 되지만, 어떤 이들은 영원한 생명을'(다니12,2) 얻게 된다. 그러므로 박해를 참고 견딘 사람들과 신앙공동체는 새로운 생명을 부여받게 된다.

마지막 날에 다시 오실 분을 맞이하기 위해서 신앙인들은 시대의 징표를 잘 분별하고 파악해야 한다. 무화과나무의 가지가 부드러워지고 잎이 돋으면 여름이 가까이 온 줄 알게 되는 것(마르13,28참조)처럼 주님의 오심을 알려주는 표징들을 명확하게 인식해야 한다. 그러한 일들은 이 세대가 지나기 전에 모든 일이 일어날 것(마르13,30참조)이니, 그 날을 준비하고 있어야 한다. '하늘과 땅이 사라지더라도, 주님의 말씀은 사라지지 않는'(마르13,31)것이기에 예수님의 말씀을 믿고 신뢰하며 종말의 날을 잘 맞이하기 위해 준비하고 있어야 한다.

'그 날과 그 시간은 아무도 모른다'(마르13,32). '하늘의 천사들도 모르고, 오직 하느님 아버지만이 아시는 것'(마르13,32)이다. 그러니 자신의 생각과 판단에 따라 그 날을 먼 미래의 날로 치부하며 태만하게 살기보다는, 언제 주인이 올지 알 수 없기에 '깨어 기다리는 문지기 종처럼'(마르13,35-36참조) 매일 매일의 삶에서 늘 준비하고 있어야 한다.

노희철 베드로 신부(수원가톨릭대학교 교수)

✤ 금주간 신자 변동 ✤

♣ 전입 교우 - 환영합니다 !

전성당	세대주 성,본명	신자가족	주 소	구역-반
산본	김경희 마리아	여1	산본빌라 101호	산본1-3

♣ 전출 교우 - 안녕히 가십시오 !

세대주 성,본명	신자가족	사시던 곳	가 신 본 당	비 고
정현호 스테파노	남3, 여1	금정3-1	비산동	분가
홍지원 보나	남1, 여1	금정6-1	미국 알링턴	분가
거주불명	남83, 여98	행불	교구 복음화국	

*** 주소, 전화번호, 핸드폰번호 등 변동 있으신 분은 사무실로 연락 주십시오!!! ***

♣ 기타

* 선종 - 11/5 염순례 마리아(한얼5-2)

* 병자성사 - 11/1 채옥순 안나(중앙5-2), 11/7 이춘득 수산나(산본1-2) 김용석 안토니오(금정1-4)

✤ 신앙생활 *<본당 봉사자 신앙교육을 위한 월례교육자료에서>*

<평신도 참여Ⅱ - 정치 · 경제생활>

I. 경제

경제 활동의 발전과 생산의 증대는 인간에게 필요한 것을 마련해 주기 위한 것이다. 경제생활은 생산된 재화를 늘리고, 이윤이나 경제력을 신장시키는 것만을 목표로 하지 않는다. 경제생활은 우선적으로 인간에게, 인간 전체에, 인간 공동체 전체에 도움이 되어야 하는 것이다. 고유한 방식들에 따라 영위되는 경제 활동은 인간에 대한 하느님의 계획에 부응하기 위하여 사회 정의에 비추어서 도덕적인 질서의 경계 안에서 이루어져야 한다.

1. 노동과 자본의 관계는 어떠합니까?

노동은 주관적이며 개인적인 일로서 인간이 하는 행동입니다. 자본이 세상을 지배하고, 자본주의 논리가 국제 질서를 교란해 나가는 현실에서도 교회는 분명히 선언하고 있습니다. “노동은 자본보다 본질적으로 우위에 있으며, 더 나아가 노동과 자본의 관계에서 보아도 주요 자원이며 결정적 조건은 인간 자신이며, 인간의 전체적 발전이 노동의 생산성과 효율성에 기여한다.”

2. 임금의 적절한 수준은 어떻게 정해져야 합니까?

교황 비오 11세의 회칙 「사십주년」에는 “가족 임금은 가정을 유지하고 품위 있는 생활을 영위하기에 충분한 임금이어야 한다.”, 이 보다 앞선 교황 레오 13세의 회칙 「새로운 사태」에는 “임금이 자유를 보장하는 자산 취득을 위한 저축까지도 가능하게 해야 한다”고 쓰여 있습니다. 즉, 모든 인간의 재산권은 자신의 삶을 영위하며, 가정을 보호하고, 미래를 계획할 수 있어야 하며, 인간다운 삶을 향유할 수 있을 정도가 되어야 한다는 것입니다.

♣ 중고등부 가을 단합회

중고등부 주일학교에서는 지난 주일 성당 지하에서 사도단 학생들이 음식 콘테스트, 오락등의 프로그램을 하며 가을 단합행사를 가졌습니다.

♣ 위령성월의 유래

죽은 이를 위한 기도와 관련된 가장 오래된 기록은 구약 마카베오기에 나온다. 기원전 2세기 유다 민족 지도자인 마카베오는 전쟁터에서 죽은 유다인 장사를 지내면서 그들이 지은 죄가 용서받을 수 있도록 기도와 헌금을 바쳤다.

"경건하게 잠든 이들에게는 훌륭한 상이 마련되어 있다고 내다보았으니, 참으로 거룩하고 경건한 생각이었다. 그러므로 그가 죽은 이들을 위하여 속죄를 한 것은 그들이 죄에서 벗어나게 하려는 것이었다"(2마카 12,45).

기원후 2세기께부터 죽은 이를 위한 기도가 신자들 사이에 널리 퍼졌다. 교회 초창기 로마 카타콤바(지하묘지) 안에 새겨진 기도문에는 죽은 이들이 죄를 용서받아 천상 행복에 들게 해달라는 내용이 많았다.

교회는 이러한 기도 관행을 연옥 교리를 통해 본격적으로 발전시켰다. 세상을 떠난 이들이 천국에 들기 전 자신의 죄를 깨끗이 씻는 상태를 뜻하는 연옥은 13세기 리용공의회와 15세기 피렌체공의회를 거쳐 1545년 트리엔트공의회에서 교회 공식 가르침으로 선포됐다.

한편 609년 교황 성 보니파시오 4세는 11월 1일을 모든 성인 대축일로 지정하고 교회력에 축일이 따로 없는 성인들까지 기억하도록 했다. 이후 998년 프랑스 클뤼니수도원 오딜로 원장은 모든 성일 대축일 다음날인 11월 2일을 위령의 날로 정해 세상을 떠난 이들을 위해 기도하도록 했는데, 이런 관습이 보편화되면서 11월을 위령성월로 지내게 됐다.

<<11월은 세상을 떠난 이들을 기억하며 하늘 나라에 있는 그들을 위해 기도하는 위령성월이다. 우리만 기도하는 것이 아니다. 그리스도인은 세상을 떠난 그들도 지상에 남겨진 우리를 위해 기도하고 있음을 믿는다. 산 자와 죽은 자가 기도 안에서 하나가 되는 것이다.>>

☞ 교우와 거래합시다! ☜

금 정 한의원	삼부자 떡 방앗간	정순네방앗간(분식)	산본 촘 닭 강 정
〈진료시간〉 평 일 9:30～18:30 토요일 9:30～15:30 ☎ 393-2989 산본시장건너편 버스정류소 나이키 2층 송주혁(비오) 김혜숙(요안나)	떡(개업,잔치,회갑,백일 등) 참기름 • 들기름 • 고추방아 ☎ 393-8400 010-9063-5803 산본시장내 강석근(요한) 송면자(아가다)	수제떡볶이/ 튀김/ 찹쌀순대 김밥/ 돈까스/ 떡국/ 우동 잔치국수 등 각종 분식 배 달 가 능 산본시장건너편 버스정류소 앞 ☎ 399-4800 010-4306-2808 김환오(토마스) 유정순(글라라)	순살닭강정··후라이드 양념닭발··마늘똥집 <단체주문 · 배달가능> (산본시장내 21호) ☎ 395-9491 010-8453-8855 장한진(사무엘) 안선희(베르다)
하나공인중개사	**세경드라이크리닝**	**칼 라 토 피 아**	**페리카나 치킨**
책임중개 삼성아파트 전문 빌라, 주택, 상가 ☎ 399-0350 010-9502-2738 삼성아파트 상가내 이기희(아가다)	세탁전문 * 수선전문 주문배달 ☎ 455-9862 세경 APT 앞 손연식(율리아노)	각종 칠공사 전문 상업미술/벽화/외벽글씨 옥상방수/내외부칠공사 ☎ 451-7703 010-3796-0952 오혈영(바오로)	후라이드 양념치킨 다리+날개 순살치킨 신 속 배 달 삼성래미안 129동 길건너편 ☎ 393-3070 이기훈(실비아)
향초 양키캔들	**삼 성 부동산**	**알 찬 농 산**	**구름상상 커피숍**
향초, 차량방향제, 디퓨저 * 향기가득, 마음힐링, 집안 분위기 연출 * 담배, 음식, 동물냄새 탈취, 습기제거 * 선물용 / 집들이, 기념일(결혼, 생일) * 각종 행사용 / 단체 주문 환영 범계역 8번출구 맞은편 금강벤처텔1층 ☎ 385-3004 김영만(바 오 로) 김지원(그라시아)	책임 중개 하겠습니다 래미안아파트 전문 (상가, 투자) ☎ 395-7777 010-7528-2215 래미안1단지상가 신한은행옆 이수경(안젤라)	싱싱하고 질 좋은 야채 착한가격으로 판매합니다! <식당 납품 환영> 산본시장 BYC매장 골목 첫 번째 상점 ☎ 010-9067-6019 이효희(체칠리아)	커피 한 잔의 여유를 느끼고 싶을 때 ~ 우리 동네 감성놀이터 나이키 맞은편 ☎010-5395-8477 김찬한(프란치스코) 김성자(글라라)
			광고비는 월 3만원입니다

[하느님 안에서 기쁨 되찾기] 조금만 스트레스를 받아도 견디기가 어렵습니다

질문

그동안 받은 스트레스가 오랫동안 너무 컸는지, 이제는 조금만 스트레스를 받아도 견디기가 어렵습니다. 예전 같으면 그저 웃어넘길 일들도 이제는 항상 발끈하게 되고, 심지어 길거리를 가다가 사람들과 부딪히거나 앞을 가로막는 사람이 있으면 화가 납니다. 조금만 저 자신을 비방하는 뉘앙스의 말을 들어도 화가 몹시 납니다. 이런 심리상태를 어떻게 고쳐야 할지요.

답변

스트레스로 인해 유발되는 여러 가지 어려움을 안고 살아가는 요즘 세상입니다. 이런저런 스트레스로 인해서 화가 나는 경우는 자주 있는 일이라고 보입니다. 분노가 생겨나는 이유도 여러 가지일 것입니다. 그런데 분노를 표현하고 나면 스스로도, 또한 상대방도 부자연스러워지고 관계도 매끄럽지 못하게 됩니다. 이런 상황을 잘 알면서도 버럭 화를 내버리고 나면 자신이 못마땅해서 어쩔 줄 모르게 되고, 스스로를 비난하게 됩니다. 정신분석학자인 프로이트는 스스로를 비난하게 되면 우울에 이르게 된다고 말했습니다. 분노만이 문제가 아니라 우울도 문제가 됨을 이해해야 합니다.

분노에 대한 오해도 많이 있습니다. 분노는 있어서는 안 될 나쁜 감정이라고 믿는 경우가 많습니다. 그러나 감정에는 옳고 그름이 없습니다. 다만 분노해야 할 때가 있고, 참아야 할 때가 있으며, 그것을 표현하는 방법이 문제일 뿐입니다.

그리고 분노를 분출하면 분노가 해소된다고 생각하지만, 이것도 사실과 다릅니다. 실제로 분노를 표출하면 상대방도 분노로 응수해 오기 때문에 관계가 악화되었던 경험도 하셨을 것입니다. 분노를 직접 표출할 것이 아니라 자기의 의사를 잘 전달하는 것이 중요할 것입니다. 우리는 상대방이 잘못을 했기 때문에 분노가 생겨나는 것이라고 합니다만, 과연 그럴지 생각해 보시면 좋을 것입니다. 남의 탓이라고 할 때 자신의 분노 감정과 분노 행동을 정당화하고 있지 않나 살펴볼 필요가 있습니다.

부정적이며 부담이 크게 느껴지는 상황으로 인한 정신적 또는 정서적 압박이나 긴장을 스트레스(stress)라고 합니다. 물론 스트레스에는 긍정적 스트레스와 부정적 스트레스가 있습니다. 그렇기 때문에 스트레스를 잘 관리하고 이용하면 삶의 활력을 불어 넣어준다고 합니다.

불안을 느끼는 것과 비슷하게 위급한 상황에서 살 수 있도록 도와주는 역할이 있다고 의학적으로도 설명을 하고 있습니다. 그렇다면 부정적 스트레스의 대처와 해소가 관건일 것입니다. 부정적 스트레스가 많으면 잘 알고 있다시피 건강을 잃고 질병의 상태로 변하게 된다는 것입니다. 스트레스를 받으면 불안하고, 우울해지며 이에 따라서 여러 가지 형태의 반응을 보이게 됩니다.

스트레스로 인해서 화를 내게 될 때, 왜 화가 나는지를 잘 살펴보는 것이 중요하겠습니다. 분노를 일으키게 하는 사람은 대부분 가까운 주변 사람일 가능성이 많습니다. 부모, 가족, 상사, 동료, 친구, 배우자로 인해서 분노가 일어날 때가 많습니다. 이렇게 가까운 사람으로부터 무시당했거나 부당한 취급을 당했다고 생각되면 분노가 표출되는 것 같습니다.

또한 상대방이 잘못을 했기 때문에 분노가 생겨나는 것이라고 합니다만, 과연 그럴지 생각해 보시는 것이 좋을 것입니다.

분노가 생겨나면 자신도 모르게 상대에게 복수하고 싶거나, 타인이나 상황을 통제하고 싶은 마음이 들 것입니다. 그러나 이때 분노를 유발하는 원인들을 한 번 되짚어 보면 어떨까 생각합니다. 여러 심리적인 원인이 있을 터인데 예를 들면, 스스로가 지닌 마음의 상처 등이 분노를 일으키는 원인이 아닐지 한 번 살펴보면 좋겠습니다. 스트레스를 관리하기 위한 여러 대책들과 올바로 화를 내는 법을 배워서 스스로의 건강을 잘 챙기면 좋겠습니다.

“평온한 마음은 몸의 생명이고”(잠언 14,30)
[가톨릭신문, 2018년 10월 28일, 이찬 신부(성 골롬반외방선교회 · 다솜터심리상담소장)]

1. 수입 지출 보고서 (2018.10.29. ~2018.11.04)

수 입	적 요	지 출	적요
269,163,705	전주 이월금		
1,590,000	미사예물		
6,785,000	교무금		
2,764,500	주일헌금		
1,369,000	특별헌금		
750,000	감사헌금		
5,780,000	건축헌금		
150,000	기타헌금		
40,000	성소후원금		
193,942	이자수익		
		203,000	제전비
		250,000	단체보조비
		860,000	사제관운영비
		280,000	봉사자교육비
		-22,800	청소년행사지원비
		880,000	자선활동비
		300,700	수도광열비
		516,840	차량유지비
		30,860	세금과공과
		425,000	수수료수선비
		416,660	잡비
		7,290,000	건설중인자선
		4,380,000	미사예물
19,422,442	주계	15,810,260	
288,586,147	합계		
272,775,887	현재 잔액		

2. 신자 현황

총 세대수	신자수
1,128	2,866

3. 전입교우 환영합니다.

전 입			
성명	인원	주소	지역
김보현 효주아네스	2	장덕리 341-26	2

4. 안녕히 가십시오.

전 출			
성명	인원	일자	전출본당
조기화 글라라	2	11월03일	마산교구 고현
이광재 미카엘	4	11월04일	서울교구 우장산

◆ 전출교우님 안녕히 가십시오 그동안 베풀어 주신 사랑에 감사드립니다.

연중 제 32 주일
평신도 주일

본당 부채 상환 현황

(간지 제 433호)
(2018년 11월 04일 현재)

신협 총 대출 금액	1,900,000,000
현재 신협 대출 잔액	10,000,000
교구 토지 미납금	1,264,113,700
교구 공납금 미납금	568,993,000

전신자 성전 봉헌 기금 (10월 29일 ~ 11월 04일)

날짜	성 명	봉헌액	날짜	성 명	봉헌액
11월 01일	조항민(요한)	120,000	11월 03일	최은진(마리데레사)	100,000
	김해연(안젤라)	120,000	11월 04일	김재준(베다)	50,000
	김원영(레오)	100,000		조계관	120,000
주간 봉헌금액			₩ 610,000		
감 사 헌 금					
김용(베드로)		500,000	강연모(사도요한)		100,000
강이현(베드로)		100,000	조계관		50,000
합 계			₩ 750,000		

(금액의 누락이나 착오가 있을 시 본당 사무실로 문의 하십시오)

★ 정성어린 봉헌에 진심으로 감사드립니다.

우리은행 1005 - 601 - 858011 천주교 수원교구 유지재단

■ 2018년 10월 29일(월) ~ 11월 04일(주일) 주계표

수입		지출	
계정과목	현 금	계정과목	합 계
미사예물	915,000	단체보조비	350,000
교무금	5,310,000	행사비	2,988,450
주일헌금	3,452,000	청소년활동지원비	240,000
특별봉헌금	1,246,100	도서인쇄비	150,000
감사헌금	750,000	소모품비	28,000
건축헌금	610,000	수도광열비	2,073,210
교육수입	60,000	수수료수선비	250,000
		통신비	68,030
금주 총 수입	12,343,100	금주 총 지출	6,147,690
본당 통장에 남아 있는 잔액		22,365,342	

자선, 후원비	
본당예산 10 % 목표 (₩ 70,000,000)	
10월 29일 ~ 11월 04일	
지급내역	금 액
계	
본당 예산후원금 지출 비율	
(35.11 %)	
총 누계 ₩ 24,581,500	

※ 본당 재정운영에 대한 궁금한 사항은 사무실에 문의 해 주시기 바랍니다

■ 교우가 운영하는 곳입니다. 방문하시면 친절하게 맞아 주실 것입니다

일공공일 안경, 콘택트	동일 정육점	청덕 자동차 검사소
국산테, 썬그라스 반값할인 ☎ 031- 693 - 8896 홍 재 란 (글 라 라) 동보 노빌리티 맞은편	한우전문 (1 등급) 성산 한방 포크 전문점 ☎ 031 - 335 - 3102 유종석(안토니오)011-329-3102 조영순(수산나) 010-3949-4862 용인 재래시장 내	자동차 종합검사 판금,도장,정비 (보험사고 처리) H.P 010 - 4222 - 9101 고 길 만 (미 카 엘) 용인시 기흥구 청덕동 219-2
다함께 야구왕(동백점)	**오부가 건강보쌈**	**몬테네로 커피 로스터스**
스크린야구, 사격, 골프존비전 *이벤트할인&적립도해드립니다! ● 와이드화면&대형룸, 좌타有 ☎ 031- 282 - 0759 이상원(안드레아),조정숙(베로니카) 훼미리프라자Ⅱ(하나은행 3층)	냉면. 칼국수. 마늘보쌈. 모듬 홍어삼합. 홍어무침. 굴 ☎ 031- 297 - 0987 김 육 남 (바 오 로) 동백동 624-6(이택단지내)	카페, 로스팅, 핸드드립 (원두 판매, 납품) H.P 010 - 9980 - 1085 김 태 민 (루 카) www.instagram.com/montenerocoffee 동백중앙로193 동창프라자 르방2층
소문난 뒷고기	**예지 우리옷**	**에버그린 미술**
뒷고기 뽈살 덜미살 항정살 가브리살 ☎ 031- 283 - 1267 정 세 영 (바오로) 동백동 622-11(이택단지내)	한복대여/한복맞춤/웨딩촬영,돌잔치 ☎ 031- 274 - 0002 H.P 010 - 8233 - 1362 대표 유향옥(잔타크) 기흥구 중동676-1 리비스타 상가A동109호	창의미술/소묘/수채화 수행평가 대비 대상: 유치부/초등부/중등부 H.P 010 - 6679 - 3327 원장 신수경(세실리아) 동백동 605-2(평촌마을)

교우와
거래합시다!

초등부주일학교

✿ 11월은 위령성월

11월 위령성월은 특별히 죽은 이들을 기억하고, 그들을 위해 기도하며, 언젠가 우리에게도 닥쳐올 죽음을 묵상하는 시기다. 전례력으로도 그리스도왕대축일을 앞둔 연중 마지막 시기로 신앙인으로서의 삶과 죽음을 되돌아보게 하는 뜻 깊은 때이다.

✿ 기흥지구 연합 6학년 견진성사 종합교리

일시: 11월 10일(토) 10시~12시

장소: 신갈성당

✿정성가득 맛있는 간식은?

~ 소떡소떡, 음료 ~

✿ 등록 인원

교적인원수 245명/ 등록인원수 213명/

등록률 86.93%

중고등부 주일학교

- 이번 주 간식은 스파게티 입니다~!
  간식은 꼭 성당에서 먹고 쓰레기를 쓰레기통에 버리고 가도록 합니다.
- 날씨가 점점 추워지니 따뜻하게 입고 다닙시다.
  슬리퍼와 츄리닝은 입고오면 안 됩니다!
- 11월 11일 주일 저녁 7시
  수험생 미사 및 안수식이 있습니다.
  수험생 자녀를 두신 부모님들께서는
  자녀가 미사에 참석할 수 있도록 많은 관심 부탁 드립니다.

교적 인원수(18년도)	340명
등록 인원수(18년도)	77명 (23%)

<<2018년도 소공동체 중점 목표>>
◈ 기도로 자라나는 소공동체
◈ 자비로 열매 맺는 소공동체

□ 평일 구역미사 (11, 12월)

일 시	구 역	일 시	구 역	일 시	구 역	일 시	구 역
11.13(화)	2300-2	11.14(수)	2500	11.15(목)	1000	11.16(금)	1100
11.20(화)	1200	11.21(수)	1300	11.22(목)	1400	11.23(금)	평촌
11.27(화)	2000	11.28(수)	2100-1	11.29(목)	2100-2	11.30(금)	1500
12.04(화)	1600	12.05(수)	1700	12.06(목)	2600	12.07(금)	2700

□ 11월 묵주기도 지향 대상자 : 많은 기도 부탁드립니다

구 역	대 상 자	구 역	대상자	구 역	대 상 자
1500	김상연 양주하(필로테오)	2200	송보경(모니카)	1300	윤진희(아가다) 김성윤(스테파노) 고3 수험생
1600	오수민(신니아) 신영순(마리아) 박이안(사비나) 유영주(로사)	2400	김은주(베로니카) 이희주(베네딕다) 이지연(리체아)		
1700	문용옥(세실리아) 최금자(안나)	2300-1	안금순(아네스) 김순희(막달레나) 김혜인(카타리나)	1400	김상우(미카엘) 이연희(체칠리아)
2600	구역활성화을 위하여	2300-2	첫영성체어린이가정	평촌	장계옥(마리아) 홍사엽(로마노) 고은주(소피아)
2700	곽정상(세실리아) 홍경순(마리아) 김철애(실비아)	2500	안해정(리디아)		
향린	소공동체활성화를 위하여	1000	김영도(치릴라) 박종백(바오로) 서옥신(아델라)	2000	김현덕(베로니카) 곽경란(체사리아) 계정연(베로니카)
2800	호미선(키리스티나) 김미영(가브리엘라) 서지연(세실리아)	1100	이순정(로사)	2100-1	이정자(에디타) 이종현(엘리사벳) 유한진(마태오)
2900	이영희(율리안나) 문봉숙(보나) 유재정(안나)	1200	고3수험생들을 위하여	2100-2	임서희(글라라) 고3수험생

□ 청소 및 전례(11, 12월)

성 당 청 소		전 례	
일 자	담당지역	일 자	담당구역
		11.11	2900
11.17	7 지역	11.18	2200
11.24	8 지역	11.25	2400
12.01	1 지역	12.02	2300-1

본당 사목 목표 : "말씀대로 실천하는 사람이 되십시오."(야고보서 1,22)

세부실천 목표 : "당신에게는 믿음이 있지만 나에게는 행동이 있소.
나는 행동으로 내 믿음을 보여줄테니 당신은 행동이 따르지 않는 믿음이라는 것을 보여주시오."(야고보서 2, 18)

프란치스코 교황 회칙

'찬미 받으소서'

제 6 장
생태 교육과 영성

II. 인류와 환경이 맺은 약속에 대한 교육

212. 이러한 노력으로는 세상을 바꿀 수는 없다고 생각하지 말아야 합니다. 이러한 행동은 사회에 선을 퍼뜨려 우리가 가늠할 수 있는 것보다 훨씬 더 많은 결실을 가져옵니다. 그러한 노력은, 때로 눈에 잘 뜨이지 않지만 늘 확산되는 경향이 있는 선을 이 세상에 불러일으키기 때문입니다. 더 나아가, 그러한 행동의 실천으로 우리는 자존감을 회복할 수 있게 됩니다. 또한 우리 삶의 깊이를 더하고 이 세상이 살 만한 곳이라는 사실을 체험하게 해 줍니다.

213. 교유은 학교, 가정, 커뮤니케이션 매체, 교리 교육과 같은 다양한 영역에서 이루어질 수 있습니다. 어릴 때에 좋은 학교 교육이 이루어지면 씨가 뿌려져 평생 그 효과를 거두게 됩니다. 그럼에도 저는 여기에서 가정의 커다란 중요성을 강조하고자 합니다. 가정은 "하느님의 선물인 생명을 적합하게 받아들일 수 있고, 당면한 많은 침해할 수 있는 장소"이기 때문입니다. "가정은 죽음의 문화라고 불리는 것에 반대하여 생명 문화의 중심을 이룹니다."[1] 가정에서 우리는 생명에 대한 사랑과 존중을 보여 주는 법을 처음 배웁니다. 예를 들어, 사물의 올바른 사용, 질서, 청결, 지역 생태계 존중, 모든 피조물 보호를 배웁니다. 가정은 서로 밀접하게 연결된 다양한 측면의 인격 성숙이 이루어지는 온전한 교육의 자리입니다. 가정에서 우리는 겸손하게 부탁하고, 우리가 받은 것에 대하여 진심으로 감사하는 마음을 나타내어 "감사합니다." 하고 말하는 법을 배웁니다. 또한 공격성이나 욕심을 통제하며, 해를 끼쳤을 때 용서를 청하는 법을 배웁니다. 이러한 진심 어린 작은 친절한 행동이 더불어 사는 문화와 우리 주변을 존중하는 문화의 건설에 도움이 됩니다.

1) 「백주년」, 39항.

❑ 주일 참례 현황

연중 제 31 주일	구 분	토요일 주일미사	교중	어린이	청소년 미사	합 계	총신자수
	참 석 인 원	120	240	200	170	730	3372
	참석율	3.56 %	7.12 %	5.93 %	5.04 %	21.65 %	

❑ 주간 묵주기도 봉헌 현황 - 본당 목표 단 5백만단 (단위 단)

구 역	총세대	약정 단 수	봉헌 현황	봉헌 율	구 역	총세대	약정 단 수	봉헌 현황	봉헌 율
1 지역	206	399,790	104,495	26.14 %	4 지역	224	528,763	84,657	16.01%
2 지역	289	495,954	77,167	15.56 %	5 지역	153	229,460	104,672	45.62 %
3 지역	265	302,550	52,647	17.40 %	관 외	155	74,950	14,130	18.85 %
소 계	760	1,198,294	234,309	19.55 %		532	833,173	203,459	24.42 %
합 계	1,292	약정 단수	2,031,467	목표대비 봉헌 율	39.95	봉헌 현황	437,768	목표 달성 율	21.55 %

❑ 성경 공부 안내

그룹 성경 공부반

- 매주 월 : 10:00~12:00
  (창세기, 탈출기, 마르코, 요한, 사도행전, 이사야)
- 매주 수(직장인반) : 20:00~22:00
  (창세기, 탈출기, 마르코, 요한)
- 문 의 : 010-5766-4620(임선희 헬레나)

여정 성경 공부반

- 매주 화 : 10:00~12:00 가톨릭 서간, 요한 묵시록
- 문 의 : 010-3934-3590(교육분과장)

❑ 문화 강좌 안내

영어성경 Good News(집회서)

- 일 시 : 매주 화 10:00~12:00(2층 교리실)
- 문 의 : 010-6861-4686(정영애 아녜스)

신앙서적 원서 읽기반(연금술사 : The Alchemist)

- 매주 화 : 12:00~14:00(2층 교리실)
- 문 의 : 010-9257-9186(박성은 루피나)

서예강좌

- 매주 금 : 10시 미사 후(교육관)
- 문 의 : 010-3974-0099(안익수 베드로)

❑ 단체 모임 안내

연령회	◆ 일 시 : 매월 첫 주일 11시 교중 미사 후(2층 교리실) ◆ 문 의 : 010-5383-1383(연령회장)
사랑의 샘 꾸리아	◆ 일 시 : 매월 둘째주일 지난 수요일 오후 12시 40분(2층 교리실) ◆ 문 의 : 010-4405-2406(꾸리아 단장)
생명의 샘 꾸리아	◆ 일 시 : 매월 셋째 주일 오전 9시 10분(2층 교리실) ◆ 문 의 : 010-6557-2014(꾸리아 단장)
인보마을 가족봉사	◆ 일 시 : 매월 둘째 주일 오후 2시 인보마을 도착 ◆ 문 의 : 010-3775-8322(사회복음화 위원장)
빈첸시오회 독거노인 등 대상자 정기 가정방문	◆ 일 시 : 매월 첫째 주일 및 월요일 오후 3시부터 ◆ 문 의 : 010-5534-5452(빈첸시오 협의회 서기)
소공동체 월례회의	◆ 일 시 : 매월 넷째 금요일 미사 후(성전)
울뜨레야 월례회의	◆ 일 시 : 매월 넷째 주일 교중 미사 후(2층 교리실)
룩스매아 (자녀를 위한 기도모임)	◆ 일 시 : 매주 금요일 미사 후(2층 교리실) ◆ 문 의 : 010-7627-9881
2019년도 수능 수험생 부모 100일 기도 모임	◆ 일 시 : 매일 저녁 8시 성전 ◆ 문 의 : 010-9922-9534

❑ 주간수지현황(11월 29일 ~ 11월 4일)

수 입	계정과목	지 출
6,855,000	교무금	
821,000	주일헌금	
734,000	특별헌금	
20,000	감사헌금	
2,233,000	합동예물	
10,627,000	건축헌금(개별)	
2,243,100	건축헌금(건축2차)	
1,000	후원금	
450,000	성소후원금	
323,000	자선수입(금요헌금)	
153,210	기타수입	
	단체보조비	763,000
	청소년교육비	-63,822
	후원금	400,000
	인건비	1,580,000
	복리후생비	77,730
	소모품비	140,400
	수도광열비	318,280
	수수료수선비	1,202,000
	통신비	130,290
24,460,310	합 계	4,547,878
	수지차액	19,912,432

❑ 전입을 환영합니다.

이름(세례명)	이전본당	주 소	구 역
최수한(프란치스코)	신 갈	초당코아루 5104동 102호	초당코아루

❑ 안녕히 가십시오.

이름(세례명)	전출본당	주 소	구 역
이정훈(베네딕토)	초지동	대원 4102동 1602호	대 원
김용배(암브로시오)	수지	중동 900-2호(주택)	초당코아루
김한은(도미니코)	신갈	대원 4105동 1201호	대 원

❑ 주간 교무금 납입 및 책정 현황

구 역	총세대	책정세대	책정율	지역별 금주 납부액
1 지역	206	70	33.82	890,000
2 지역	289	120	40.48	2,735,000
3 지역	265	84	31.95	630,000
4 지역	224	94	41.15	1,300,000
5 지역	153	57	37.25	800,000
관 외	155	9	5.19	500,000
합 계	1,292	434	33.20	6,855,000

❑ 건축헌금 책정 현황(2018년 10월 기준)

목표금액(기공식까지)	책정금액	책정세대 / 총세대	책정율
20억	10.7억	469 / 1303	35.99

❑ 건축헌금 납입 현황

구 분	금 액	비 고
~ 2018년 이전	1,612,666,720	
2018년 1월 ~ 10월 현재	657,068,870	
건축헌금(개별) + 건축헌금 2차	12,870,100	금주
단체 기부금	0	
합계	2,282,605,690	

❑ 성당 건축 진행 현황

1. 시공 및 감리등 계약 완료
   - 시 공 사 : (주) 웰크론 한텍
   - 감　　리 : 동원건축(성당 설계업체)
   - 철거 업체 : 주윤개발

2. 성당 건축 진행 현황
   9월 28일(금) : 성당 건축 착공 허가 득
   9월 30일(일) : 성당 철거 및 수목이전 완료
   10월 1일(월) : 성당 착공 진행

* 성당 건축에 많은 관심과
건축헌금 미 책정 세대는 책정을 부탁드립니다.

❑ **교우가 운영하는 곳입니다. 방문하시면 친절하게 맞이해 줄 것입니다.**

동백하나 공인중개사	150평 문구점(오피스알파 용인점)	까스텔 바작 용인점
부동산 중개업 동백 1로 8 초당 코아루@상가동 103호 ☎ 899-2400, 010-8756-1927 대표 : 성주현(유스티나)	사무용품, 화방 지류, 완구 등 동백 쥬네브 스타월드 108호 (150평 매장) ☎ 336-1940, 679-0728 대표 : 문희춘(알로이시오)	프랑스 명품 골프웨어 처인구 삼가동 173-16 삼가역 오일뱅크 주유소 옆 ☎ 323-2929, 010-3341-5992 신상현(레미지오), 홍경아(마리안나)
브라운 아이즈 안경원	**동백 벽산블루밍 공인중개사**	**G 그린섬 미술학원**
누진다초점 안경, 특수안경, 콘텍트렌즈 전문 동백 이마트 뒤 롯데리아 옆 ☎ 693-7167, 010-6661-9718 대표 : 김용훈(클라로)	부동산 중개업 동백역 앞 벽산블루밍 APT 단지내 상가 106호 ☎ 899-1800, 010-9992-2906 대표 : 권경희(루시아)	동백 캠퍼스(미대입시 예중.예고 디자인 취미) 이마트 뒤 골든프라자 B동 8층 ☎ 282-7714 원장 : 손영권(라파엘), 김민정(베로니카)
교 동 짬 뽕	**몬테네로 커피 로스터스**	**주.아간 보호 효 나눔 어르신 복지센터**
짬뽕의 명가 정통 중국요리 오전 11시 ~ 저녁 9시까지 배달영업 ☎ 281-8812, 8822 차병조(안토니오)	카페, 로스팅, 원두납품, 카페 컨설팅 동백 중앙로 193(르방 2층) ☎ 010-9980-1085 대표 : 김태민(루카)	국비 지원으로 어르신을 하루종일 모셔드립니다. 동백 중앙로 191 씨티프라자 303호(가락공판장 옆 건물) ☎ 031) 283-2328, 010-9095-0305 대표 : 박경숙(마틸다)
和 소바카페 화	**이춘수 정신건강의학과**	**수학의 달인 공부방**
일본 정통 우동 / 메밀 전문점 동백 쥬네브 문월드 2층 246호 ☎ 679-0061, 010-7203-5441 대표 : 윤미화(루시아), 강흥석(요셉)	우울증, 공황장애, 불면증, 치매, 약물 및 정신치료 마북동 524-13 연원마을 공항버스 승차장 앞 벽산 상가 3층 ☎ 8067-5454 원장 : 이춘수(아뽈로니오)	성산 마을점(초.중 수학 전문) 성산마을 서해그랑블@ 3105동 1302호 ☎ 010-8007-8842 원장 : 이숙영(아나스따시아)

❑ **기도가 필요한 교우들입니다. 기억하시어 기도 부탁드립니다.**

이 름(세례명)	지 향	이 름(세례명)	지 향
김정란 마리아	2019년 수험생들을 위하여		

❑ **성당 건축 진행 사진입니다.(철거작업)**

수목 텃밭으로 이전(10월 2일)

성당 착공 준지(10월 17일)

♣ 본당 주간 재정 현황 ♣

□ 주간 재정 현황 (10/29~11/4)

(단위:원)

수입 : 34,232,600		지출 : 18,479,930	
과 목	금 액	과 목	금 액
미사예물	1,460,000	미사예물(10월 미사예물)	5,625,000
교무금	15,440,000	제전비(헌화회 11,12월 예산외)	1,540,000
주일헌금	5,169,450	전교비(3/4분기 주보대금)	1,083,000
특별봉헌금	1,723,150	행사비(연도발표회 예산)	5,500,000
감사헌금	900,000	사제관운영비	860,000
합동미사예물	6,328,000	청소년교육비(첫영성체 예산)	336,000
건축헌금	1,972,000	청소년행사지원비(초등부야외활동정산)	-1,518,480
토지구입헌금	550,000	성소개발비(예신모임 본당지원)	194,300
후원금(바오로대학)	490,000	자선활동비(11월 사회복지세대지원)	1,100,000
성소후원금	200,000	후원금(손님신부님 미사예물)	200,000
		소모품비(복사용지)	12,000
		수도광열비(10월 전기요금외)	3,011,090
		차량유지비(승합차 유류비)	20,000
		통신비(10월 전화요금)	117,020
		잡비(석운공소 폐기물처리비용)	400,000

전주잔액	179,370,101	금주증감	15,752,670	금주잔액	195,122,771 (후원금 포함)

교무금책정세대 (책정율)	교무금납부세대 (납부율)	교무금 평균봉헌금	전주주일미사 평균봉헌금
917 (44.3%)	853 (41.2%)	59,343	3,421

□ 주간 토지구입헌금, 건축헌금 봉헌내역

(단위:원)

성 명(세례명)	금 액	성 명(세례명)	금 액	성 명(세례명)	금 액
박재혁 마태오	50,000	성서모임 마르코반	100,000	익명	500,000
미사중 건축헌금	1,872,000				

□ 주간 감사헌금 봉헌내역

(단위:원)

성 명(세례명)	금 액	성 명(세례명)	금 액	성 명(세례명)	금 액
오승준 라파엘	100,000	정준용 아폴로니오	100,000	신정희 유리안나	100,000
조미희 카타리나	100,000	김성진 마태오	300,000	김주남 스테파노	200,000

◈ 전입을 환영합니다 (사무실 신청후 신부님과 전입면담 있습니다)

성 명(세례명)	구 역	이전본당	성 명(세례명)	구 역	이전본당
김명혜 안젤라	동문5-3	상현동	오수환 바오로	자이	보정
강동필 프란치스코	동문6	서울교구 반포동	조대식 요셉	더샾	서울교구 세곡동
최덕현 파스칼	래미안1	수리동	안정순 마리아	더샾	관내이사
김석영 마지아	자이	서울교구 중앙동	전춘선 스테파노	더샾	관내이사
남백희 이냐시오	자이	분당성마리아	김병주 에우세비오	자이	관내이사
김정배 알베르또	자이	서울교구 대치2동	방재상 루치오	자이	관내이사
김성준 프란치스코	자이	수지	윤성률 칸나토	자이	관내이사

◈ 구역별 전례 봉사

일 자	구 역
11월 18일	동문5-2
11월 25일	동문5-3
12월 2일	동문6

◈ 구역별 청소

일 자	구 역
11월 17일	동문6
11월 24일	현대1
12월 1일	현대2-1

♣ 이주의 독서 · 화답송 · 복음 ♣

	독서 · 화답송 · 복음	
월	제1독서	티토서 1,1-9
	화답송	◎ 주님, 이들이 당신 얼굴을 찾는 세대이옵니다.
	복음환호송	○ 이 세상에서 별처럼 빛나도록 너희는 생명의 말씀을 굳게 지녀라.
	복음	루카 17,1-6
	영성체송	주님이 말씀하신다. 나 때문에 제 목숨을 잃는 사람은 영원히 살리라.
화	제1독서	티토서 2,1-8.11-14
	화답송	◎ 의인들의 구원은 주님에게서 오네.
	복음환호송	○ 주님이 말씀하신다. 누구든지 나를 사랑하면 내 말을 지키리니 내 아버지도 그를 사랑하시고 우리가 가서 그와 함께 살리라.
	복음	루카 17,7-10
수	제1독서	티토서 3,1-7
	화답송	◎ 주님은 나의 목자, 아쉬울 것 없어라.
	복음환호송	○ 모든 일에 감사하여라. 이것이 그리스도 예수님 안에서 살아가는 너희에게 바라시는 하느님의 뜻이다
	복음	루카 17,11-19
목	제1독서	필레몬서 7-20
	화답송	◎ 행복하여라, 야곱의 하느님을 구원자로 모시는 이!
	복음환호송	○ 주님이 말씀하신다. 나는 포도나무요 너희는 가지다. 내 안에 머무르고 나도 그 안에 머무르는 사람은 많은 열매를 맺으리라.
	복음	루카 17,20-25
금	입당송	주님, 제 기도 당신 앞에 이르게 하소서. 제 울부짖음에 귀를 기울이소서.
	제1독서	요한 2서 4-9
	화답송	◎ 행복하여라, 주님의 가르침을 따라 사는 이들!
	복음환호송	○ 허리를 펴고 머리를 들어라. 너희의 속량이 가까웠다.
	복음	루카 17,26-37
	예물준비 기도응답	◎ 하느님, 길이 찬미 받으소서.
	영성체송	주님은 나의 목자, 아쉬울 것 없어라. 푸른 풀밭에 나를 쉬게 하시고, 잔잔한 물가로 나를 이끄시네.

◈ 2018년 선종하신 분들입니다.
11월 위령성월을 맞아 세상을 떠난 분들을 위해 많은 기도와 연도 바랍니다.

성명(세례명)	성명(세례명)	성명(세례명)	성명(세례명)
안동수(다니엘)	김수종(마리안나)	정방언(알베르또)	유을수(리오바)
유한청(베드로)	마숙인(리디아)	한주(베드로)	이기대(마리아)
임광세(아우구스티노)	장순희(스텔라)	정경옥(루시아)	이영수(베드로)
박대선(마리아)	문경애(율리안나)	장중섭(요셉)	이재선(안나)
김은화(로사리아)	한필환(미카엘)	윤영중(요셉)	

천주교 수원교구

동탄부활성당 소식

【알림/이용 안내】

◈ 본당 부고 발생 시

- 상주 →관할구역장 →연령회장 →신부님
  ↳ 사무실 →상임위 →소공동체봉사자(구/반장) →반원

◈ 주일 교중미사(11:00) 전, 후 셔틀버스 운행

- 미사 전: 휴먼시아 입구(508동앞)-10:30, 경남(서해그랑블 입구)-10:33, 신도6(농협 앞)-10:36, 휴먼시아 입구 (524동 앞)-10:38, 본당 도착-10:42
- 미사 후: 본당 출발, 미사 전과 동일한 코스로 운행
- 차량은 25인승 노란색버스로 번호는 경기76사7831
- 교중미사 셔틀버스 승/하차 관계로 성당 차량 출입구 셔틀버스 주차장소에 주차를 자제해 주시기 바랍니다.

◈ 주일 교중미사 참례시에는 인근 나루고교 주차장을 이용할 수 있습니다.(10:00~13:00)

- 나루고 운동장은 이용불가입니다.

◈ 성당 앞 사거리 모든 횡단보도 근접 및 인근 주택 출입구 주차금지!

- 차량통행 방해, 사고발생 초래, 성당으로의 민원발생!

◈ 쓰레기 분리 배출 협조

- 재활용 쓰레기(종이, 캔, 프라스틱, 병, 비닐)를 잘 구분하여 버려주세요
- 1회용 종이컵과 각종 티팩은 분리해서 버려주세요

◈ 미사예물 봉헌

- 미사예물 봉헌은 최소 미사 30분전까지 가급적 하루 전까지 미리미리 접수해주세요

◈ 구역명칭

구 역 명						
경남	서해	신도4	쌍용	한화우림	신도6	월드1
월드2	한화2차	휴먼시아1	휴먼시아2	협택1	협택2	

◈ 마리아 홀 '카페 비오' 이용시간

요일	시간	요일	시간
화	13:00~15:30	토	14:00~18:00 (11월~2월 17:30)
수•목•금	10:30~15:30	주 일	09:00 미사 후~14:00
월요일은 휴무입니다.			

◈ '카페 비오'에서 여러 분야의 책을 기증 받습니다.

- 기증하실 책을 카페로 가져다 주시기 바랍니다.

동탄부활본당 1인 1단체 가입운동

'봉사직을 훌륭히 수행하는 이들은 좋은 명성을 얻고, 그리스도 예수님에 대한 믿음에 더욱 큰 확신을 얻게 됩니다.'

(1티모테오 3,13)

기도하고 봉사하는 것은 교회의 본질이자 신앙인의 본질입니다. 우리의 신앙은 결국 가난한 이들과 공동체에 대한 기도와 봉사로 나타나야 하기 때문입니다. **진실한 기도와, 섬기는 봉사는 자신의 신앙을 구체화하는 것**이며 그것을 통해 나 자신이 변화될 뿐만 아니라 공동체가 일치를 이루게 될 것입니다. **나 자신의 성장과 공동체의 발전을 위해** 여러분들의 적극적인 참여를 간절히 바랍니다.

문의:사무실

구 분	단 체 명	
소공동체 위원회	여성소공동체	
	남성소공동체(형제회)	
청소년 위원회	초등부 주일학교 교사회	
	중고등부 주일학교 교사회	
	초등부 주일학교 자모회	
	중고등부 주일학교 자모회	
	나팔나리 청년회	
제분과 위원회	선교분과	
	교육분과	
	성소분과	어린이 복사단
		복사 자모회
	가정분과	
	사회복지분과	
	전례분과	전례단
		성가대
		제대회
		헌화회
		성인 복사단
		반주단
평신도 사도직 단체 협의회	연령회	
	자비의 모후 Cu.	레지오 마리애
	울뜨레야	
	M.E.	
	푸른군대	
재정관리 위원회	재정분과	
	시설분과	
	물품방(모니카팀)	
	성물방	
	카페 비오	
동호회	나루풍물단	
	한울림 밴드	

한빛인쇄
팜플렛, 전단지, 스티커
현수막, 모든 인쇄 제작
이숙희 안나 010-9564-3328
유성준 야고보 010-2786-5509

한화우림 부동산
아파트, 상가 매매 / 전·월세 및 분양권 전문
나루마을 한화우림 단지내 상가 109호
동탄부활가족 특별우대
031-613-5005 / 010-3881-4823
대표공인중개사 황선희(수산나) 최경배(시도니오)

자미온 침구 동탄점
혼수용품·인테리어 수예·커텐·침구·홈패션
헌솜 틀어드립니다.(모든 제품 맞춤 가능)
☎ 613-7109 / 010-8165-7109
김순덕(안젤라)

예 당 귀금속 전문점
순금, 은, 18K, 14K 고가매입 및 보상교환
예물전문상담, dia 감정 및 매입, 시계밧데리 교환 및 수리
솔빛나루상가 홈플러스 맞은편
박승호(대건안드레아)☎010-9597-8834

숯겹살집 동탄점
한돈 삼겹살/이베리코 흑돈전문점
노작로 4길 39-12(반송동 117-4)
031-613-1120/010-9763-1288
이명운(가브리엘)

플로렌스 안경원
누진다초점 렌즈·어린이용 안경·하드렌즈
동탄 나루마을 신도브래뉴 6단지 후문앞
☎ 8003-3003 / 010-3734-2897
원장 신승헌(아우구스티노)

◆ 교무금•건축헌금: 우리은행 1005-880-962300 동탄부활성당 | 신자의 기본 의무입니다. 정성껏 봉헌하여 주시기 바랍니다.

본당설립 10주년 기념 신앙체험수기 공모작

“ 용기를 내어라 나다. 두려워 하지마라.”

휴먼2 구역
김지선 안젤라

+ 찬미 예수님

“ 용기를 내어라 나다. 두려워 하지마라”

2015년 여름 나에게 커다란 시련이 왔다. 누구도 그 고통과 두려움을 대신 해 줄 수 없고 내 영혼이 감당하기엔 나는 너무 나약했고 겁쟁이였다. 그때 내가 의지하고 매달리며 대화할 수 있는 분을 나는 다시 찾았다. 그분 앞에 앉아 기도하고 나의 고통을 들어 줄 거라 믿고 끊임없이 나의 이야기를 털어 놓았다. 누구에게도 쉽게 꺼내놓지 못했던 내 두려움을 하염없이 주절거렸다. 꽤 긴 시간동안 나는 하느님께 내 마음을 내보이며 매일같이 혼자서 울고 웃고 고통 속에서도 힐링이 되기도 했고 위로가 되었다. 때론 나에게 왜 이런 시련을 주셨을까? 원망하는 날도 있었지만 기도하며, 내 마음을 내 보이면서 내 스스로 답을 찾기 시작했다. “나를 다시 하느님 품으로 올 수 있게 하려고 그랬나?” 세상 속에서 방황하고 몸과 마음을 돌보지 않은 나를 다시 당신 울타리 안에서 살게 하려고..... 이런 생각들이 내 머릿속을 채웠다.

그 힘든 순간이 최정점에 다다른 날 나는 극도의 불안감으로 하루를 시작했다. 그 때 수녀님이 나에게 건네주신 말씀 “용기를 내어라 나다. 두려워하지 마라” 그 성경 구절이 쓰여진 종이 한 장을 주셨다. 그 말씀을 눈으로 읽고 입으로 소리 내어 읽는 순간 말로 표현할 수 없는 감정에 나는 하염없이 눈물이 흘렀고 그 순간에 흘린 눈물은 슬픔의 눈물이 아닌 기쁨의 눈물, 깨달음의 눈물이 아니었나 생각한다. 지금 그 시간을 떠올리면 혼자가 아닌 그분이 함께 해 주셨고 성모님이 같이 기도해 주셨기에 견딜 수 있었던 것 같다. 그 믿음으로 난 새로이 신앙생활을 부활성당에서 시작했다.

세례 받은지는 13년이 되었지만 그 세월동안 하지 못했던 숙제처럼 내 마음 한구석에 남아있는 관면혼배, 유아세례, 우리아이 첫영성체, 처음으로 참여하게 된 반모임등 너무 많은 은총을 받았다. 반원들과 반모임을 통해 나눔을 하면서 나는 신앙인으로서 조금씩 성장해 나갔고 그 힘든 시간 속에서 나는 봉사도 할 수 있었다. 내가 그렇게 할 수 있었던 게 아니라 나의 손을 놓지 않고 잡아주신 하느님의 사랑으로 나는 그 모든 것을 할 수 있었다. 나는 알고 있다. 그분이 나를 얼마나 사랑하시는지..... 그리고 남편에게도 종종 이야기한다. 하느님이 나를 사랑하시듯 당신도 사랑하고 계시다고 빨리 그분의 울타리 안으로 들어와 함께 미사 드리고 기도하고 손잡고 성당에 가고 싶다고.....

그리고 언젠가는 남편이 그렇게 되리라는 것도 믿고 있다. 내가 세례받기 전, 남편은 내가 성당에 다닐 수 있도록 나를 다독여 주고 교리반에 결석 하지 않도록 멀리서 응원해 주기도 했다. 난 교리를 받고 세례를 받는 그날부터 배우자의 기도를 시작했고 아직 태어나지도 않은 자녀의 기도도 열심히 하고 있었다. 덕분에 내가 원하는 배우자 건강한 아이도 낳을 수 있었다고 믿는다.

신앙체험 수기를 통해 요즘 많이 헤이해진 나를 반성하게 되고 내가 이 글을 쓰는 동안 내 안에 머물러 주신 하느님께 감사드린다. 지금 난 세상 것이 좋아 가끔 주일도 빠지고 아이에게 본보기가 되지 않는 것 같아 마음이 무거울 때가 많다. 구역장님 말씀처럼 우선순위를 하느님께 두면 모든 것이 해결되고 마음이 편해지고 따르게 된다고 하셨는데..... 뿌리 깊은 나무는 바람에 흔들리지 않는 것처럼 나도 언젠가는 신앙인으로서 단단해지는 날이 오겠지?

나는 바란다. 내가 온전히 그분께 향해 있음을 ..... 그리고 남편과 우리 아이가 항상 그분께 머물러 있기를 ..... 하찮은 것에도 감사하는 마음을 가진 겸손한 신앙인이 될 수 있기를 기도한다. 내가 부활성당에서 새로이 신앙생활을 할 수 있도록 이끌어 주신 하느님께 감사하며 힘든 시간 나를 지탱해 주시고 일으켜 주시고 나의 모든 기도 함께 빌어 주신 성모님께도 감사드린다. 그리고 내가 좀 더 성장 할 수 있도록 도와주신 교우들 고맙습니다.
이글을 쓸 수 있도록 제 안에 머물러 주신 하느님 사랑합니다.

[우 리 들 의 정 성]

주간결산 : 2018. 10. 29. ~ 2018.11. 4.

구분	교무금				
	총세대	책정세대	책정율(%)	납부세대	납부율(%)
2017	1,231	491	39.9	466	37.9
2018	1,253	480	38.3	446	35.6
교무금 봉헌은 우리 신자의 의무입니다. 매월 정성껏 봉헌해 주시기 바랍니다.					

수 입		지 출	
합 계	17,994,200	합 계	5,011,770
교무금	5,810,000	선교비	1,141,240
건축헌금	2,540,000	교육비	180,000
감사헌금	305,000	자선비	250,000
성소후원금	10,000	일반관리비	2,078,260
미사예물	2,210,000	교구납부금	1,362,270
주일헌금	3,713,000		
2차건축헌금	1,596,200		
합동미사예물	1,810,000		

구분	봉 헌 자
교 무 금	박동우 김경애 이정건 최세환 마장석 김미희 김정아 최혜선 송지현 박성일 신준철 양진호 오명옥 성명제 안희목 김수용 원종수 정광구 장기철 조유성 강 헌 성경희 김희대 최명보 방주현 구순주 주태종 기흥남 이돈희 송현선 김미란 송동찬 김형석 김명환 장한우 정진규 김영옥 이정숙 민병욱 최창락 김현숙 민현주 황성철 박상규 유창봉 성귀영 배민경 이지영 강신자 김사희 이정영 김정선 박세형 이준호 노신선 원을미 김지희 이재영 임수자 왕정웅 김무자 김영옥 전양일 나호선 최명숙 이은경 손승국 엄순분 최윤영 유성희 배경문 이광연 고대송 구민규
건축헌금	박동우 최혜선 송지현 박성일 신준철 양진호 최승진 오명옥 성명제 김수용 강 헌 원종수 조유성 최명보 기흥남 이돈희 김미란 김형석 황홍동 김명환 장한우 김영옥 최창락 김현숙 배민경 김사희 노신선 왕정웅 전양일 이은경 손승국
성소후원금	김명환
감사헌금	김순옥 이희연 이애경 이정자 이준석 이승정

부 채 현 황

2018년 10월 31일 (단위:원)

건축헌금 수입	성전건축 지출	토 지 부 채
38억5천1백7십7만7천7백9십5원	44억7천5백2십1만4천3백2십2원	13억원

◆ 교무금•건축헌금: 우리은행 1005-880-962300 동탄부활성당	신자의 기본 의무입니다. 정성껏 봉헌하여 주시기 바랍니다.
온라인 납부시 유의사항 : 입금자명 필히 기재해 주세요. 미책정 세대는 사무실에 꼭 알려 주세요	

▣ 위령의날 미사 참례 현황(11월 2일)

일자	미사	인원(명)	%	위령의날 합동예물
2일(금)	오전10시	227	6.93	3,510,000원

▣ 연중제31주일 미사 참례 현황(11월 4일)

일자	미사	인원(명)	%	주일헌금1차, 2차
3일(토)	어린이미사 15:00	232	7.08	453,500원 118,500원
	중고등부 19:30분	169	5.16	484,600원 210,000원
4일(일)	오전9시	239	7.29	672,000원 288,000원
	교중11시	255	7.78	815,000원 458,000원
	청년미사 저녁7시30분	158	4.82	524,000원 254,000원
1차 헌금		1,053	32.15	2,949,100원
2차 특별				1,328,500원
주 일 미 사 합 계 금 액				4,277,600원
전체 신자수(1238세대 / 3275명))				
교무금 책정세대 613세대(48.5%) / 납부세대 579세대(46.8%)				

- 감 사 예 물 : 윤기홍 클레멘스 300,000원
  김재연 안젤라 3,000,000원 ((고) 송지태 안토니오)

◈ 성인명 : 테오도로 (Theodore) 축일 11월 11일

콘스탄티노플(Constantinople)에서 태어난 성 테오도루스(Theodorus the Studites, 또는 테오도로)는 소아시아 북서부 비티니아(Bithynia) 올림푸스 산의 성인인 플라토(Plato) 원장의 조카이다. 그는 자신의 부친이 비티니아의 사쿠디움(Saccudium)에 세운 수도원의 수련생으로 공부하던 중 삼촌인 성 플라토(Plato)의 문하생이 되었다. 그 후 그는 콘스탄티노플에서 사제로 서품을 받고 794년에는 플라토를 계승하여 수도원장이 되었다.

그와 플라토는 본처를 버리고 테오도타(Theodota)와 재혼하는 콘스탄티누스 6세 황제의 행위를 맹렬히 비난한 결과 테살로니카(Thessalonica)로 유배당하였다. 그래서 그는 공동체를 콘스탄티노플로 옮겨 로마인이 세운 스투디우스(Studius) 수도원에 정착하였다. 그의 지도로 이 공동체는 비잔틴 수도원의 신기원을 수립할 만큼 큰 영향력을 갖게 되었다.

그는 두 차례나 유배당하였으며, 더욱이 레오 5세 황제는 성상파괴 정책을 재개하는 등 온갖 내외적 어려움을 극복한 위대한 성인이었다. 성 테오도루스는 속권과 교회의 권리를 구분지어 교회의 독립을 주장했던 인물이며, 성상공경의 정당성을 확립했을 뿐만 아니라 순수한 의미에서의 수도회 개혁자였다. 그는 교의에 관한 논쟁적인 글을 비롯하여 교리서, 강론집 그리고 찬미가 등을 남겼고, 뛰어난 서예가로 알려졌으며 수도자들에게 예술을 장려했던 분이다.

《 동탄 숲속성당 광고면 》

대장,항문 · 하지정맥류 **예지항 외과 동탄점** 치질/수면대장내시경/하지정맥류/탈장 위치: 동탄 예당마을 위너스타빌딩 (우리은행 건물) 5층 ☎031)8015-1077~8 원장: 한상윤 베드로	**착 한 안 경** [정확한 검사·좋은품질·착한가격] 학생안경·다초점렌즈·콘텍트렌즈 위치: 서동탄역 사거리 (투썸 플레이 옆 건물 1층) ☎031) 613-3764 대표 : 임희준 안드레아	SAMSUNG anycar **애니카랜드 능 동 점** 전차종 정비 - 고객만족 ☎031)8015-1944 화성시 능동1139-1번지 복합복지타운 나래울 앞 송봉철(스테파노) /강명숙(베아따)
건강과 평화를 기원합니다. **늘푸른 온누리 약국** 약사 : 장수정 크리스티나 위치 : 동탄1동 사무소 맞은편 하나은행 6층 ☎031-613-1532	**낙 원 떡 집** 이바지·답례떡·백일·돌·떡케잌·행사떡 ·영양떡·선물세트·직접만든 기지떡 양금 풀라워 , 푹신푹신한 설기 직접만든 " 왕 모찌 " 판매 합니다. 위치 : 병점동 431-55번지 연락처 010-8465-0063 윤태국 미카엘 / 김경자 미카엘라	고객의 자산을 소중히 생각합니다 **7단지 행운** 공인중개사 사무소 동탄1.2 신도시 · 분양권 상담 환영 위치: 병점동7단지 상가 내 1층 ☎031) 239-0000 010-8233-5654 대표 김선경 레아
동탄 미 래 치 과 DONGTAN MIRAE DENTAL CLINIC 진료 : 임플란트. 치아교정. 심미보철 원장 . 치 의학박사 박명오(미카엘) T.613-2820 포스코 320동 앞 제일프라자 우리은행 3층	**부라더 미싱 소잉팩토리 동탄점** 부라더미싱 판매 /AS·재봉교육 원단 · 부자재 판매 ☎ 031)613-6678 위치 : 화성시 반송동 38-8 (은행사거리 기업은행 뒷편) 서양진 (빅토리아)	**김 지 영 헤 어** " 전화 예약 받습니다 " 일반 파마 : 3만원 새치 염색 : 3만원 (일, 월)휴 무 위치 : 숲속모아2차 상가 1층 예약 8015-3005 / 010-6429-6171 원장 :김지영 엘리사벳
효 성 요 양 병 원 ※ 혈액 투석실 및 인공호흡기완비 ※ 만성노인성질환, 암, 교통사고,산업재해 ※ 양·한방 협진/중환자실 운영 넓고 쾌적한 시설 다양한 복지 프로그램! 위치 : 진안동914-4번지 7층~9층(병점중심상가) ☎031)238-8636 /010-4331-8649	**강원 약초 건강원** 체질상담, 건강무료 상담 아카시아 꿀· 잡꿀·화분·로얄제리 등 프로폴리스·녹용차·참붕어 흑염소 중탕·자색양파·석류·호박등 각종 과일즙 위치: 병점동347-13(동부출장소 앞) (동부 출장소에 주차하시기 바랍니다) 031)239-5519/010-3378-5519 대표 : 박금단 라파엘라	**EM 영수발전소** 이화여대 영어교육학과 졸업 중·고 영수 전문학원 메가스터디, 청솔고등부 팀장 위치: 동탄솔빛로65 정림프라자4층 (나루마을 학원가) 010-6303-3588 / 010-3514-3910 장재훈 베드로 / 이환희 엘리사벳
(주) SKY 여행 모두투어 BP 문래점 가족여행, 성지순례, 항공, 비자, 해외패키지 5% 할인 ☎02-6952-2088/010-7473-4200 대표 : 명기옥 (스테파노)	HW **효 원 타 일** 욕실 용품 및 리모델링 전문 현관 · 주방 · 베란다 타일 양변기 · 세면대 교체 연락처 010-4750-6945 위치 : 숲속마을 데시앙 877동 원종철 스테파노/김정숙 루피나 NAVER 효원타일 검색	청력관리센터 **소리 대장간** "무료 청력검사 받으세요" 귀울림 · 난청 위치 : 진안동 914-1 메인프라자 407-2 010-6517-5700 청력관리사:임도경 로사리아

천주교를 알고자 하시는 분은 이웃 천주교 신자들 또는 사무실에 문의하십시오

◈ 교 무 금 (10월 29일 ~ 11월 04일)

한숙자	방옥진(2)	홍재숙(6)	국중수	권현복	정수자(2)	최춘화
정재윤	김경희	박찬영	장승희	정거성	전주병(3)	송응섭(3)
김학재	김래원(2)	김홍목	김윤호	김태화	곽연정(4)	김현정
안옥희	임도환	노학균	조형식(2)	윤승호	신 철	황창희
김위경	김정애	이수근	조영신(3)	이승희	최선희(2)	김용희
임채정(2)	강양미	윤용석	장병우	이규정(6)	김근홍	안석민(5)
신오복	정세영	고웅렬	정태건	한은하(2)	신명호	오세중(2)
허 남(3)	이동행	전군자	조봉녀	이광현	김태자	신혜식(4)
백옥선	안기삼	이병무(2)	장현진(5)	이동헌(4)	김연순	정지호
박영부(2)	심재중(2)	홍신화	김영진	박면령(2)	조선훈(2)	오은주(11)
손태영	김재욱	양광열	황정현	서순자	강혜원	박영자
우정우	황태수	송원두	차오천	노윤경	현종식	최혜정
이미자	김은선	조태현	최명환	장정근		

◈ 건축헌금 (10월 29일 ~ 11월 04일)

한숙자	방옥진	홍재숙(6)	국중수	최춘화	정재윤	김경희
정거성	전주병	김학재	김홍목	김윤호	김태화	곽연정(4)
남순옥	안옥희	임도환	조형식(2)	신 철	황창희	이수근
김영신	최선희(2)	김용희	임채정(2)	강양미	이승희(2)	윤용석
장병우	이규정(6)	김근홍	안석민	김태용(2)	정세영	고웅렬
신명호	오세중(2)	이동행	김연순	정지호	심재중(2)	홍신화
김영진	임희주(2)	박면령(2)	조선훈(2)	손태영	김재욱	양광열
서순자	강혜원	박영자	우정우	송원두	현종식	최혜정
유희정(5)	최명환	홍재선	김숙형(타교적)			

※센트럴 푸르지오구역 530,000원

◈ 감사헌금, 성소후원금, 기타 (10월 29일 ~ 11월 04일)

-감 사 헌 금: 김용희 이상복 윤석율 김하늘

-성 소 후 원 금: 장병우 박영부

-사회복지후원금: 신명호 오세중 우성식 박재혁 유환배 강희정 신기숙
김옥희 한영자 한혜영 윤승도 민계숙 김금단 한대식 임영란 오정화
정구애 성애자 윤승호 이효정 김민국 이원숙 서영분 주은선 김세형
이을래 여화순 이광현 신애숙 조윤숙 우영선 홍재숙 정창숙 편은주
박미란 권현복 최선희 기 타:20,000원 합 계:600,000원

-성모신심미사예물:413,000원

우 리 들 의 정 성		
봉 헌 금	주 간 합 계 (10.29 ~ 11.04)	누 적 합 계
건 축 헌 금	8,811,000	95,807,060
감 사 헌 금	10,180,000	11,985,000
성 소 후 원 금	30,000	2,170,000
새 성 전 기 금	-	1,520,000,000

◈ 전입을 환영합니다.(면담세대)

성 명 / 세 례 명	구 역	이 전 본 당
유성환 돈보스코	남해	기안성바오로
신수경 데레사	금강3차	기산
김명길 안드레아	파크자이	단대동
이영재 아우구스티노	파크자이	동백성요셉
윤상규 아만도	센트럴 상록	삼가동

(2018.10.22-10.28) 미면담자		(2018.10.29.-11.04) 미면담자	
성 명 / 세 례 명	구 역	성 명 / 세 례 명	구 역
안 혁(장미경 리디아)	포스코2차	허재열 아우구스티노	파크자이
우정길 미카엘	센트럴푸르지오	박진선 마르타	반도5차
홍은표 알베르토	파크푸르지오	김민혁 베드로	센트럴푸르지오
		백인숙 바울라	LH 4차 2
		김진경 비 오	대원2차
		이범술 치릴로	예미지1차
		김은수(조윤정 마리아)	반도2차
		이범수(권숙좌 레지나)	동원1차

전입오신 교우께서는 사무실에서 면담신청서를 작성해주시기 바랍니다.
면담 일정: 평일 미사 후, 주일 5시 미사 후(본당 일정에 따라 변경될 수 있습니다.)

교 무 금 • 건 축 헌 금 계 좌
우리 1005-503-017711
예금주: 재)천주교수원교구 유지재단 동탄영천동성당 (봉헌하신 분의 이름과 세례명으로 입금)

믿 음 카 센 타	동 탄 다 온 부 동 산	청 솔 약 국
국산차·수입차 (보험수리·엔진오일·경정비일체) 지산2길 20-20(영천동) 부영아파트 앞(치동천 옆길) 이진구(베드로)·유미경(율리아나) 031) 374-6111	상가주택, 아파트, 상가임대 매매, 전·월세 매물 접수 중, 문의·상담환영 지산2길 20-11(영천동) 조혜정(카타리나) 031) 376-5333 010-3139-9883	한약(어지럼증,이명,두통/편두통, 다이어트,여드름,아토피피부염) 양약(병·의원 처방 조제) 동탄2신도시 11자상가 다이소옆 약사(한의사) 홍종휘(프란치스코) 031)373-1340
닥 터 컴	**삼 성 항 외 과**	**부 영 유 성 부 동 산**
컴퓨터/노트북 수리/판매/업그레이드 네트워크 공사 출장수리/야간수리 가능 동탄 라마다호텔 앞 김영민(율리아노) 031)234-9023	치질,대장,항문질환 위,대장 내시경, 기타질환 세부전문의 여의사 진료 동탄2신도시 11자 상가 하이마트 4층 이수영(베로니카)·김 진(시 몬) 031)8058-2323	아파트,상가주택,상가임대 전원주택,오피스,오피스텔 매매, 전/월세 동탄 에듀밸리 사랑으로 부영APT 단지내 상가 102호 전주병(나탈리아) 010-6320-2858
코 즈 이 비 인 후 과	**계 룡 초 등 수 학**	**진 강 학 원**
알레르기비염,면역치료 코골이,수면다원검사 보청기,청각장애진단 동탄1신도시 남광장 신 협 6층 김영수(세바스티아노) 031)613-3223	·교과 응용심화의 시작과 완성 ·배움 있는 창의사고력 ·소규모 밀착 오답관리(잠수네st.) 계룡아파트 924동 203호 박태주(안 나) 010-8578-4910	초 중 고 수학, 과학 학원 대치, 분당 10년 이상 경력 원장 2인 직강 동탄대로 263 리치안 3층 강병선(로마노) 010-3940-1307

▩ 전입교우 어서오십시오

성 명/세례명	주 소	전 본당
박준영/로마노	현대106-403	군종/병사세례
권규진/스테파노	현대309-701	조원동

※전입 오신 분은 11시 교중미사 후 사무실 옆 집무실에서 신부님 또는 총회장과 상담하시기 바랍니다.

▩ 전출교우 안녕히가십시오

성 명/세례명	사시던 곳	가시는 곳
☆	☆	☆

▩ 지역내 구역반이동

성 명/세례명	사시던 곳	가시는 곳
이윤정/아가다	현대405-1004	현대214-1503

▩ 단체모임

단체명	일자(요일)	시간/장소
교육분과	11/13(화)	11:30/성심관201호
하늘의문Cu.	11/14(수)	20:00/유스티노관
구세주의 어머니Cu.	11/14(수)	12:00/성심관1층
제분과위원회	11/15(목)	미사후/성심관203호
여성소공동체위원회	11/15(목)	미사후/성심관
소공동체여성봉사자 월례교육	11/16(금)	미사후/성당

▩ 11월 1일 ~ 11월 7일

미사참석	평일529명 / 주일767명
고해성사	평일10명 / 주일14명
감사헌금	정원형/아우구스티노 100,000 이영찬/안드레아 100,000
시설헌금	뉴스터디 90,000
성소후원금	김용옥/루시아 20,000

▩ 화답송

월	후렴)	주님, 이들이 당신 얼굴을 찾는 세대이옵니다.
화	후렴)	의인들의 구원은 주님에게서 오네.
수	후렴)	주님은 나의 목자, 아쉬울 것 없어라.
목	후렴)	행복하여라, 야곱의 하느님을 구원자로 모시는 이!
금	후렴)	행복하여라, 주님의 가르침을 따라 사는 이들!

▩ 미사전례, 청소 안내

미 사 전 례 구 역		청 소 구 역	
11월 11일(주일) 09:00 연중 제32주일	3지역1구역	11월 10일(토)	4지역3구역
11월 11일(주일) 11:00 연중 제32주일	2지역1구역	11월 17일(토)	4지역4구역
11월 18일(주일) 09:00 연중 제33주일	3지역2구역	11월 24일(토)	1지역1구역
11월 18일(주일) 11:00 연중 제33주일	2지역2구역	12월 1일(토)	1지역2구역

▩ 형제모임

구 역	장 소	연락처	일 시

▩ 금주의 독서와 복음

요일	11월 12일(월)	11월 13일(화)	11월 14일(수)	11월 15일(목)	11월 16일(금)
독서	티토 1,1-9	티토 2,1-8.11-14	티토 3,1-7	필레 7-20	요한 2서 4-9
복음	루카 17,1-6	루카 17,7-10	루카 17,11-19	루카 17,20-25	루카 17,26-37

천주교를 알고자 하시는 분은 이웃 천주교 신자들 또는 사무실 문의하십시오.

닐리 파스타&피자

망포역점
☎ 031-205-3877
HP 010-2425-8718
한정훈(바오로)
망포동322-3 골든스퀘어 1층
망포역 3번 출구

미 라 클

피부과 · 모발이식센터
202-6701. 6702
원장 고민석(스테파노)
신영통 현대홈타운 후문

서울미피부과

아토피/여드름/기미치료
피부과 전문의 권용현(바오로)원장
영통 미네시티 301호
(영통역1번 출구5분 외환은행 건물3층)
미용 치료시 주보 지참 해주세요
☎ 031-203-0333

신전 떡볶이 [망포점]

매운 떡볶이를 좋아하는 VIP 공간
♥치즈떡볶이 국물에
튀김 찍어먹으면 환상의 조합♥
태장사거리 파리바게트 옆
주문예약 및 배달 031) 273-7771
나선주 비아

봉화 손 칼국수

바지락칼국수,멸치칼국수,수제비
우리농산물로 김치를
직접 만듭니다.
매 주일은 쉽니다.
☎ **206-0255**
박지성 삼거리 앞 최영순 율리아

힐스 대표 부동산

망포동 힐스테이트영통,
아이파크캐슬 전문
김정옥(아가다) ☎ 031-211-8880
HP 010-3765-8533
망포동 힐스테이트 1상가 104호

동수원신협 영통지점

정기예탁금 12개월 2.5%
정기예탁금 18개월 2.6%
정기예탁금 24개월 2.7%
교우 여러분과 함께하는 동수원신협(영통지점)
태장사거리 파리바게트 옆 1층(망포동 382-12)
연락처 031)203-7138

중국요리 도일처

특급호텔 주방장의 손맛을 도일처에서
제대로 만나실수 있습니다.
망포동LG(자이) 1차,3차 후문
주문예약 및 배달
☎ 204-8282~3
곽원우(가브리엘) 배은주(율리안나)

하연과학 실험실

과학실험을 통한
자기주도 학습의 시작!
초등1학년 ~ 예비 중학과정
홈스쿨 및 방문교육
박은숙 클로틸다 ☎010-3540-1740

카랑 자동차검사소

수원시 영통구 덕영대로 1491
망포역 4번출구 맥도날드/빕스 사이

자동차 정기/종합 검사

문의: 010-6831-9809 070-5213-6912
010-9809-6542 유종선 베드로

캐나다 어학원
Canadian Language Center

유치부 / 초등부 영어
273 - 9912 ~3
김정아 (율리아)
(망포동 LG 1차 상가 3층 /차량운행)

NEW STUDY 수학

걱정+고민=끝!
뉴~스터디 학원 초(3~),중,고
태장사거리 센트럴타워 3층
☎ 202~3877

수 누 리 감 자 탕 [망포점]

뼈해장국, 뼈들이해장국, 불고기뚝배기,
트윈함박스테이크, 우거지/묵은지 감자탕, 뼈해물찜
(망포동 380-1 LG프라자2층 / 태장사거리 빚은떡집 2층 / ☏ 202-1919)
김태일(안토니오), 송원숙(글라라)
≈≈♥ **대한민국 최고의 감자탕을 드립니다.** ♥≈≈

유창인테리어

HYUNDAI
현대리바트
아파트, 상가, 공장 인테리어
석균테 요셉, 안정현 요셉피나
☎ **031-205-6947**
010-8855-6666

▣ 환영합니다 (11.4.현재)

성 명(세례명)	교우	직전본당	구역	전입일
전병선 (아오스딩)	1	군종. 결전 1026-6, 3층	효임3-1	10/14
이유석 (발렌티노)	1	군종. 자운대 삼호@ 10동 106호	효임4-2	10/14
박지인 (유리안나)	2	서울. 난곡동 비산동 35-2 홍익돈가스	하상1-2	10/26
박성준 (시몬)	4	수원. 비산동 삼호@ 11동 808호	효임4-3	11/4
계	8			

* 전입교우께서는 주임 신부님과의 면담신청 바랍니다.
  면담일시 : 매주 토요일 10시 미사 후 사무실

▣ 안녕히 가십시오 (11.4.현재)

성 명(세례명)	교우	사시던 곳	가시는 교구・본당
권영빈(사도요한)	2	화서5-2	수원. 호평
계	2		

▣ 주일미사 참례율 및 주일헌금 (단위:명,천원)

주일	(토) 19:30	07:00	09:00	11:00	17:00	계	%
참례자	148	99	251	345	141	984	30.0
전주	125	112	168	434	141	980	29.9
1차	506	388	982	1,185	473	3,534,900원	
2차	243	249	450	643	199	1,784,500원	
합계	749	637	1,433	1,828	672	5,319,400원	

● 11/4 7개 지역, 지역외 포함 신자 수 : 3,277명

▣ 요일별 미사 참례 (10.29.~ 11.4.)

요일	월	화	수	목	금	토	계
인원	58	103	189	130	208	118	806

▣ 재정현황 (10.29 ~ 11.4.) (단위 : 원)

수 입		지 출	
보통예금	12,182,870	보통예금	25,558,460
미사예물	5,630,000	단체보조비	2,292,810
교무금	10,160,000	예비자교육비	1,404,210
주일헌금	3,534,900	청소년활동지원비	379,940
특별봉헌금	1,784,500	소모품비	101,000
감사헌금	170,000	통신비	95,850
합동미사예물	4,220,000	시설영선비	8,000,000
사회복지후원금	15,000		
교육수입	135,000		
합 계	37,832,270	합 계	37,832,270

자산현황 (11.4.현재)		
장기수선예치금		550,000,000
보통예금	새안양신협	25,689,437
	우 리 은 행	81,438,811
계		107,128,248

※ 감사헌금(170,000원)
  홍복례(5만), 박순복(5만), 익명(7만)

※ 군성당지원 : 2,955,950원

◈ 교우와 거래합시다

진 금 당	토박이 신축빌라 (안양.군포 / 타지역 문의)	지송 공인중개사
순금, 18k, 14k 예물 및 패션제품 묵주반지전문, 시계수리, 고금매입 관양동 현대아파트입구 ☎ 031-384-9450 조선준(F.하비에르), 김은경(유스티나)	전.월세 자금으로 내집 마련 건축주 직접분양 / 수수료無 교우분 상담 환영 ☎ 010-4518-7635 최근영(야고보) 비산초 3회 / 신안중 6회 안양공고 기계과 25기 졸업	단독주택. 상가. 빌라. 아파트. 재건축, 재개발전문 비산초 정문 앞 ☎ 031-386-4055 김남숙(율리아나), 김애숙(카타리나)
중앙 항 외과	**삼호 부동산**	**정다운 5층 약국**
안양에서 가장 전통있는 대장항문 클리닉 무통 치질수술 위.대장내시경, 변비, 변실금 삼성서울병원 출신 원장 <서안양 우체국 사거리> ☎ 031-444-9975 원장 : 윤상민(바오로)	삼호아파트, 주택, 빌라, 상가 재건축, 재개발 전문 삼호아파트 12동 앞 ☎ 031-385-3800 김현숙(보나), 최우석(보나벤뚜라)	비산동 관악대로 103 103에비뉴 505호 ☎ 031-443-5556 이정하(라파엘라), 박선희(스텔라)
옛날우동,짜장이야기	**꼬마동그라미 어린이집**	**삼성부동산**
비산동 대림아파트 버스정류장앞 ☎ 031-383-3837 010-5255-8194 이서영(카타리나)	아이들의 꿈을 키워 갑니다. 모집대상 : 0 ~ 36개월(영아전담) 상담문의 : 비산3동 동문빌라 다동 101호 ☎ 031-386-5085 원장 : 음세연 (비아)	삼성래미안@ 130동 앞 상가 샘모루초 후문 앞(단지내) ☎ 031-441-8080 임재현(베드로), 이금숙(베로니카)
팥선생	**진가네 돼지랑오리랑**	**송정역 서의스타일즈**
국내산 팥 전문점 뉴타운 5차 상가 107호 ☎ 031-384-8945 이재용(즈가리아) 박수자(엘리사벳)	제주흑돼지 오겹살, 생오리 참숯구이 한방능이오리, 닭백숙 - 점심특선 - 쌈 싸먹는 제주흑돼지 김치찌개, 두루치기 ☎ 031-385-5196 (수도군단입구) 진영태(이냐시오),김복자(엘리사벳)	아파트 분양 (480세대 선착순) 토지매입 95% 지역주택아파트 자격 : 세대주 ☎ 010-7363-2237 김부자(아네스)
예인부부한의원	**닥터 준 치과**	**아동복쇼핑몰 〈리로라〉**
일요일진료. 자동차보험 <삼성래미안APT 단지내 상가 4층> ☎ 031-444-7577 원장 : 김인경(요셉피나)	* 자연치아살리기 * * 밝은 미소를 되찾아 드립니다 * 보험임플란트 / 보험틀니 / 심미보철 카톨릭 서울성모병원 외래교수 안양시 만안구 안양동 154-20 <덕천래미안메가트리아 1단지 정문 앞> ☎ 031-469-7575 원장 : 강석준 (요셉)	아동복/아동악세사리 아기옷/패밀리룩 네이버에서 '리로라'를 검색해주세요 http://storefarm.naver.com/rirora 강끌로틸다 010-3447-8797

2018년 11 월 11 일 연중 제32주일

성 김대건 안드레아

제 67 호

매 교 동 사 랑 방

발행인 : 전합수 가브리엘 신부 편집 : 사무실 및 홍보실

☎ 031) 234-5003 http://cafe.daum.net/suwonmaegyo(매교동 성당)

■ 본당 사목회 임명(11. 11. 부)

〈임기 2018. 11. 11. - 2020. 10. 31.〉

번호	직책	성명	세례명	구역	비고
1	총회장 총무	김명기	에프렘	기타	
2	재정시설관리위원장 형제회장	김종훈	안드레아	권선B	
3	소공위원장 선교분과장	한 베드로 수녀님			대행
4	전례분과장	허 스테파니아 수녀님			대행
5	교육분과장	최경회	안젤라	재개발	소공총무
6	청소년분과장	주임신부님이 직접 지도(주일학교 교감 겸함)			
7	사회복지분과장	박경란	안젤라	인계B	연령회 부회장
8	홍보분과장	김인호	펠릭스	인계A	40년사 편찬위 총무
9	시설분과장	유성우 프란치스코 관리장			대행

■ 소공위원회 명단

번호	직책	성명	세례명	구역	비고
1	소공동체위원장	한 베드로 수녀님			
2	부위원장겸 봉사부장	김화순	세레나	권선B	주방 총괄
3	총무	최경회	안젤라	재개발	재개발구역장
4	봉사부 물품판매 담당	정미영	미리암	인계B	인계B구역장

■ 거주미상자 전출 현황

2018년 11월3일 기준

구분	전출전 교적현황	거주미상자 전출	타본당	전출 후 교적현황	비고
총세대수	755	260	2	493	
총신자	1,565	468	1	1,096	
냉담교우(전체)	686	218	-	468	

■ 신자현황 (2018. 11.7 현재)

구역	반	세대수	신자수	냉담자수
인계A	1반	12	25	6
	2반	15	29	6
	3반	12	23	4
	4반	13	24	6
	계	52	101	22
재개발		20	43	18
신동아		16	39	17
매교A	1반	26	57	10
	2반	21	53	13
	계	47	85	32
매교B		21	51	17
세류1	1반	17	31	7
	2반	11	25	2
	계	28	56	9
세류2	1반	4	6	-
	2반	11	23	4
	계	15	29	4
세류3	1반	18	38	12
	2반	10	21	8
	계	28	59	20
세류4		28	54	9
성원		24	64	27
인계B	1반	25	51	20
	2반	29	79	35
	계	54	130	55
권선A	1반	13	24	2
	2반	14	32	4
	계	27	56	6
권선B		22	44	4
권선C		13	29	13
삼익현대	1반	17	49	15
	2반	13	32	12
	계	30	81	27
실 구역 합계		425	946	280
기타		68	150	56
총 합계		493	1,096	336

■ 매교동 성당 신자현황(2016~18년)

구분	신자수	세대수
2016년	2,596	1,150
2017년	1,679	739
2018년	1,096	493

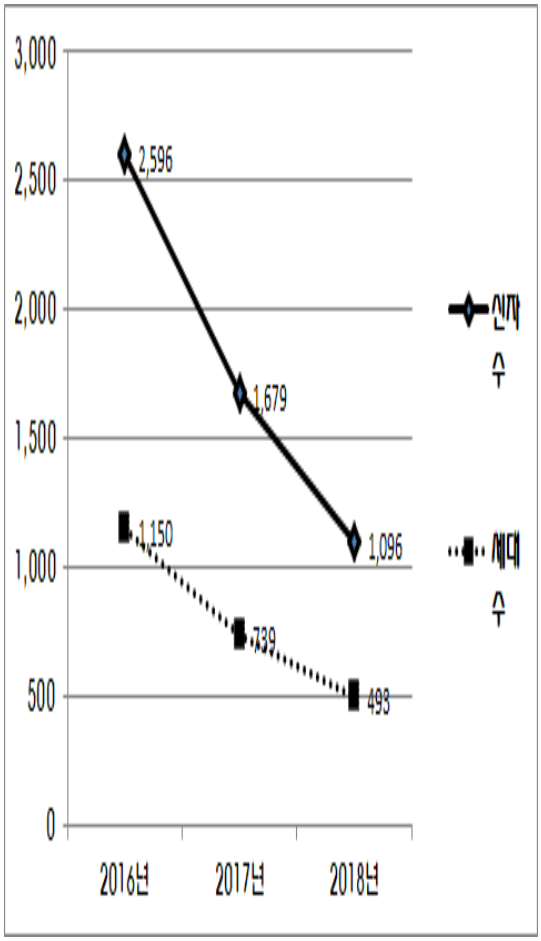

† 2018년 성탄판공 일정 안내

11/20 (화)	논곡1	12/7 (금)	네이처하임 호반3차
11/21 (수)	논곡 2 한양수자인	12/11 (화)	목감 호반1차
11/22 (목)	수암2	12/12 (수)	한신더휴
11/27 (화)	삼호	12/13 (목)	리벤티움
11/28 (수)	수암1	12/14 (금)	호반 2차
11/29 (목)	장상 1 장상 2	12/18 (화)	LH13단지
11/30 (금)	조남 물왕	12/19 (수)	그레미움
12/4 (화)	퍼스트리움	12/20 (목)	신안인스빌 가온수풀
12/5 (수)	LH7단지	12/21 (금)	푸르지오
12/6 (목)	포레하임	*성사 장소는 다음주에*	

오전 10시 미사 ▶ 가정방문(14시) ▶ 고해성사(19:00) ▶ 미사(20:30)

- 판공성사일 차량운행은 없습니다.
- 판공성사 당일 성당에선 오전10시 미사가 봉헌됩니다.
- 성사표 꼭 제출해 주세요(전산처리)

† 연령회 회비 접수 안내

- 매월 2째 주일 교중미사 전・후 성전 입구에서

† 본당 사무장 교구 결산업무 연수

- 일자: 11월 13일(화)
- 사무실 업무는 18시 30분 시작됩니다.

☢ 주일 차량운행 노선 변경 안내

☞ 운행노선 및 시간표 반드시 확인하시기 바랍니다.(평일은 기존대로 운행)

† 전입 오심을 환영합니다.

성 명	세례명	주 소	구 역
방운선	율리아	퍼스트리움 1405-1502	14 구역
정구용	요한	한양수자인 104-2301	18 구역
임영남	바오로	네이처하임 1602-1202	28 구역

† 성전 봉헌을 위한 묵주기도

- 현재 966,776 단 봉헌(금주 645단)
- 묵주기도 한 것을 레지오, 소공동체, 제 단체를 통해 모아 주십시오.

† 본당 청소 안내

- 11월 청소담당은 13단지 23구역입니다.

(교우 여러분의 땀과 노력이 깨끗한 성전을 만들어갑니다!)

※ 본당 청소는 주 2회(토, 주일)로 해 주시길 바랍니다.

† 전례용구성물 개별 봉헌 안내

- 성물: 성작, 성합, 3단 성합 외
- 기간: 11/11(주일)~11/25(주일)(2주간)
- 25년동안 본당미사와 함께 해 온 전례용구의 노후화로 교체시기가 되어 개별 봉헌을 받고자 합니다. 뜻 있으신 분은 안내문을 참조로 위 기간 동안 교무금 납입계좌로 이름+성물(○○○성물)로 입금하여주시면 됩니다. 연말 기부금 영수증을 발급해 드립니다.

※ 본당 김장 담구기 재료 후원 안내

- 고춧가루, 마늘 등 제 재료를 후원받습니다.(접수: 성모회/사무실)

† 평신도 주일 행사 안내

- 일시: 11월 18일(주일) 11시 미사 후
- 내용: 전 신자 점심식사
  연극 사일런스(침묵) 관람
  25주년 비전 발표 및 봉사자 안내

† 각 단체 모임

단체명	일 시	장 소
연 령 회	11월11일(주일) 교중미사후	성당
성 가 대	11월11일(주일) 교중미사후	성가대연습실
사회복지분과	11월11일(주일) 교중미사후	2층교리실
교 육 분 과	11월11일(주일) 교중미사후	1층교리실
꾸 리 아	11월 15일(목) 저녁미사후	3층회의실
복 사 자 모 회	11월 17일(토) 어린이미사후	2층교리실

동이종합인테리어
☞인테리어의 모든 것☜
상가인테리어,도배,장판,
화장실 리모델링,집수리
485-8687/016-360-3502
오세종(스테파노)

절임배추판매
*김장장소 무료제공(직접담아감)
*무채, 민찌마늘 가공기계 무료제공
시흥김치체험마을협동조합
장소: 시흥시 물왕동 108-1
✆ 010 - 3707 - 3217
김완자(베로니카)

주식회사 교신
◈ 안전망 설치・해체전문회사 ◈
☞ 상 시 모 집 ☜
기술자・초보자・정규직・일용직
☎) 031-403-6002
대표 : 유동재(안셀모)

광개토 공인중개사무소
땅・분양권・광명시흥택지・테크노밸리
◈ 친절・정직・고객중심 ◈
광명시 오리로 441(소하동313-11)
☎ 02 - 899 - 8945
✆ 010 - 3773 - 4693
소장 박효덕(M.프란체스카)

주 일 미 사 참 례 현 황			
10/28	11/4	증 감	참례율/신자수
307	315	+8	26.8%/1,176

∽ 2018년 11월 4일 기준 ∽

오늘의 신자수 (단위 : 명)

지난주		전입	전출	합적	분가	세례	망인	현재	
세대수	신자수							세대수	신자수
479	1,177	0	0	0	0	0	1	479	1,176

본당설립 60주년기념 묵주기도 100만단봉헌

▸ 665,149단(66.5% 달성)

∽ 2018년 10월30일 ~ 11월4일 기준 ∽

재정현황 (단위 : 원)

수 입		지 출	
교무금	1,700,000	제전비	203,700
주일헌금	1,418,000	행사비(식대 등)	2,259,200
특별봉헌금	499,000	여비교통비	300,000
감사헌금	5,580,000	차량유지비	242,000
합동미사예물	1,330,000	소모품비	225,700
기타헌금	1,299,650	보험료	809,450
자선수입	16,000		
합 계	11,842,650	합 계	4,040,050

교무금

▸ 유철준(프란치스코) 오정준(마르꼬)
최기분(바르바라) 이현덕(그레고리오)
김선례(글라라) 김재복(시몬)
최중식(요셉) 강운례(도미니카)
구정애(세레나) 김선수(베드로)

▸ 교무금 통장 자동이체
하정(아녜스) 서광숙(아나다시아)
윤병섭(요셉) 김복순(마리아)
조환복(클레멘스) 심병호(윤호요셉)

『교무금 자동이체 계좌 : 농협 237019-51-022721 천주교 수원교구 재단(미양성당)』

감사헌금

이은영(아녜스)	50,000	이교찬(프란치스코)	50,000
최옥경(수산나)	50,000	윤상석(요셉)	20,000
김원자(막달레나)	50,000	이영이(루시아)	50,000
김연순(루치아)	50,000	김기훈(요한클리마꼬)	10,000
정영숙(체칠리아)	20,000	이춘예(우술라)	30,000
임문빈(프란치시코)	50,000	신미자(사라)	100,000
이명구(요셉피나)	50,000	강정숙(레아)	50,000
오순애(레지나)	1,050,000	홍영순(마리아)	30,000
방승남(타대오)	50,000	임종민(도마)	20,000
김준태(안드레아)	500,000	김한섭(가브리엘)	100,000
익명	3,000,000	민요품바 공연단	100,000
유서영(아녜스)	50,000	최정원(골로틸다)	50,000

기타헌금

▸ 본당의 날 바자회 1,282,700
자판기 16,950

자선수입

▸ 하늘창고 16,000

축일 맞으신 교우분 축하드립니다!!

11월11일 ~ 11월17일		
날짜	성인명	성명(가나다순)
11/11	마르티노	윤치여
11/15	알베르토	김창복
11/17	엘리사벳	김선심

[희년의 정신으로 새롭게 출발합시다]

하나 / 우리는 미사에서 힘을 얻어 /
사도직 활동의 양식으로 / 삼겠습니다.

하나 / 우리는 성경을 나침반으로 삼아 /
말씀을 실천하는데에 / 힘쓰겠습니다.

하나 / 우리는 더 좋은 사회가 되도록 /
빛과 소금의 역할에 / 충실하겠습니다.

하나 / 우리는 생명을 존중하고 /
생태계를 보전하는 데에 /
앞장서겠습니다.

하나 /
우리는 한반도 평화를 위해 기도하며 /
분단과 분열의 아픔 치유를 위해 /
노력하겠습니다.

- 2018년 평신도 주일 강론

아름다운
신앙인들의 공동체

배곧소식

연중 제 32주일
2018. 11. 11.

우리들의 정성

◎ 교무금 책정 및 납입 현황 (11/08현재)

<2018년 목표 : 책정률 70%, 납부율 60%>

총세대수	책정세대	책정률	납입세대수	납부율
938	468	48.9%	426	45.4%

◎ 지난주 재정현황 (11/02~11/08 단위:원)

수 입		지 출	
주 일 헌 금	2,560,800	교구송금예물	1,520,000
미 사 예 물	260,000	행 사 비	88,000
교 무 금	5,760,000	사제관운영비	860,000
건 축 헌 금	10,560,000	청소년활동비	200,000
성소 후원금	65,000	셔 틀 버 스	1,000,000
기 타 수 입	845,000	잡 비	100,000
특별 봉헌금	821,000	특별 봉헌금	821,000
		청소년행사비	-97,540
	20,871,800		**4,491,460**

◎건축헌금을 봉헌해주신 교우님들께 감사드립니다.

성 명	봉헌액	성 명	봉헌액
정 승 분	5,000,000	김 영 록	100,000
이 원 일	1,000,000	김 윤 자	100,000
김 원 일	500,000	유 민 호	100,000
이 찬 욱	500,000	황 두 식	100,000
원삼 봉사자	500,000	이 미 경	100,000
임 명 택	300,000	김 창 범	100,000
안 범 종	200,000	류 정 현	50,000
호반2차형제	200,000	이 양 옥	50,000
박 기 영	150,000	김 정 태	50,000
구 해 환	100,000	김 정 희	30,000
한 진 만	100,000	신 영 희	30,000
오 창 헌	100,000	윤 현 자	20,000
박 정 숙	100,000	서 경 원	20,000
김 상 미	100,000	황 운 택	10,000
임 창 례	100,000	**2 차 헌금**	**750,000**
		금주 건축헌금 합계 : 10,560,000	
		총액 (설립 73주차) : 569,460,672	

◎ 지난주 미사 참여 현황

평일	화	수	목	금
	72	78	64	77

주일미사 참례자 : 703/2,370 (30.0%)

본당소식 2

◎ 새로 전입오신 교우님, 환영합니다!

前 본당	구 역	세대주 (가족 수)
수원/시화성베드로	호반 3구역	이현진 율리아노(4)
인천/산곡동	EG 2구역	강명순 효주아녜스(3)
수원/시화성베드로	한라 3구역	민의식 바드르시오(2)
인천/소래포구	SK 구역	손종국 사도요한(1)
대전/천안신부동	한신 구역	곽슬기 로사(2)
인천/원미동	SK 구역	배희영 스텔라(2)
서울/거주불명	한라 3구역	백성기 모이세(2)

◎ 건축기금마련 성모회 주말장터

* 친환경 꿀사과 (10kg 25,000원) , 양파즙
* 국산 6년근 백도라지 가루 판매합니다.
  (미세먼지에 손상된 기관지, 호흡기에 효능)
* 김장김치 주문 받습니다.

◎ 본당 제대초 봉헌 받습니다.

* 미사성제에 봉헌된 아름다운 제대초를 가정에서 사용하도록 보내드립니다.
* 성물보급소에서 신청받습니다.(1Set : 10만원)

◎ 여성 소공동체 헌 옷 수거함 설치

* 집에 있는 안입는 헌옷을 본당 수거함에 모아주시기 바랍니다.
* 사용하지 않는 핸드폰을 사무실앞 수거함에 모아주시기 바랍니다.

◎ 본당 달력 홍보업체 모집

* 2019년 달력 하단에 홍보업체 10곳을 모집합니다. 사무실에서 신청하시기 바랍니다.

새롭게 시작하는 배곧본당 공동체 오신 것을 환영합니다.!!

고해성사 : 매 미사 30분전 성전 고해소 ※ 상담식 고해성사는 사무실에 사전신청.	혼인성사 : 사무실 안내에 따라 혼인관련서류준비 ※ 면담 및 예식일정 사전조율 필요
세례성사 : 입교문의는 사무실에서 항시 가능 ※ 유아세례는 짝수월 첫째 토요일 오후5시	병자성사 : 위급상황시 구● 반장, 사무실로 전화 ※ 병자영성체는 매월 둘째주 목요일 (사전신청)
준 성 사: 성물, 차량축복은 매 미사 후. ※ 새집, 상가축복은 사무실 사전신청	장례발생시 : 연령회장 및 사무실에 연락 ※ 구역별 정해진 연도시간에 따라 조문

아름다운
신앙인들의 공동체

배곧소식

연중 제 32주일
2018. 11. 11.

가난한 과부의 렙톤 두 닢

신앙생활을 하는 모든 교우들은 교회에서 제공하는 모든 영적 혜택을 권리로 누리고 있습니다. 이를테면, 일곱가지 성사와 공동체미사, 준성사 및 축복과 같은 것입니다. 권리를 누리려면 의무도 잘 수행해야지요. 특히 공동체의 구성을 위해 담당해야할 재정적인 의무도 있습니다. 이에 교회에서는 어느 정도의 기준을 마련하여 더욱 신자로서의 권리와 의무를 잘 수행하도록 도와주고자 합니다.

우선, 신자들의 생활 및 신앙규범이 되는 교회법에서는 제 222조에서 다음과 같이 신자들의 권리와 의무에 대해 설명하고 있습니다. "① 그리스도교 신자들은 교회가 하느님 경배, 사도직과 애덕의 사업 및 교역자들의 합당한 생활비에 필요한 것을 구비하도록 교회의 필요를 지원할 의무가 있다. ② 그리스도교 신자들은 사회 정의를 증진시키고 또한 주님의 계명을 명심하여 자기의 수입에서 가난한 이들을 도와줄 의무도 있다."
또한 한국천주교회의 가르침인 한국천주교 사목 지침서 165조에서도 "신자들은 주교회의나 교구의 규정에 따라 교무금, 주일 헌금, 기타 헌금과 모금 등으로 교회 운영 활동비를 부담하여야 한다."고 알려줍니다.

지난 2017년 6월13일에 설립된 우리본당은 여러분들이 봉헌해주신 주일헌금, 교무금, 건축헌금을 통해 비약적인 발전을 이루고 있습니다. 뿐만 아니라, 교구와 교황청에도 우리들의 정성이 보내져 가난하고 어려운 이웃들에게 전달되고 있습니다.

이렇게 값지게 사용되고 있는 우리들의 정성, 과연 어떻게 책정하면 좋을까요? 교무금 책정에 대한 기준은 구약시대 십일조에서부터 시작됩니다. 즉 소득의 십분의 일을 봉헌하는 것에서 비롯되었음은 많이 알고 계실 것입니다. 그리고 오늘복음에 나오는 '가난한 과부의 헌금'도 많이 알고 계실 것입니다. 렙톤 두 닢을 헌금한 과부를 보고 예수님께서 제자들을 가까이 불러 저 가난한 과부가 다른 모든 사람보다 더 많이 넣었다고 말씀하셨습니다.

그래서 오늘날 우리 교회는 교무금이 신자들의 의무이지만 각자의 경제적 능력에 따라 '정성껏' 내도록 권장합니다. 헌금의 액수가 적어도 주님께 우리가 드릴 수 있는 근사한 식사 한끼 정도의 액수 정도라고 보시면 될 것입니다. 또한 교무금은 한 달 수입에서 하루 일한 값어치의 금액을 하느님께 도로 바치기를 권장합니다.
그리고 경제사정이 좋지 않아 책정된 교무금에 대한 조정이 필요한 경우 또는 밀린 교무금으로 인한 부담감으로 신앙생활에 어려움을 느끼지 않도록 본당 신부님과의 만남을 통해 적절하게 조정할 수 있습니다.

YES 윤선생 영어교실 YOONS ENGLISH SCHOOL	PARIS BAGUETTE	법무사 유재상 사무소	어린음악대 엘리아원 음악학원 배곧고 뒤편 솔로몬프라자 4층 t.319-0660
시작의 차이가 결과의 차이 상담문의 010-8364-1980 호반3차 1113동 1804호	파리바게뜨 오이도 등대점 정왕동 2004-2 1층 이 창 근 (가브리엘) ☎ 497-8636	부동산,법인등기 각종무료상담 정왕동 E-마트앞 사무장 : 유 영 베로니카 ☎ 010 7602 4209	원장 : 조수진 베로니카
착 한 갈 비	since 1993 시전떡볶이	이조설렁탕·삼계탕	행운 공인중개사
착한마음 착한갈비 착한가격 배곧4로 배곧타운 206호 대 표 김 영 환 ☎ 433-9992	배곧고교 맞은편 아이프라자 1층 홍 진 기(가 밀 로) 유 순 임(데 레 사) ☎ 319-5959	설렁탕, 우거지탕,베양근삼계탕 중앙프라자 2층 218호 하 정 옥(프랑치스카) ☎ 432-0778	시흥시 월곶동 994-1 주영프라자 102호 풍림A 3차 후문 맞은 편 이 윤 희 (엘리사벳) ☎ 404-2002
배곧한방병원 BAEGOT ORIENTAL MEDICINE HOSPITAL	배 곧 치 과	KB 손해보험	KGC 라이프앤진
재활, 교통사고,도수치료 입원실 운영 서울대학로 214번길26-12 중앙프라자 6층 ☎ 431-2119	과잉진료없는 정직한 치과 원 장 오성수, 김보경(엘리아) SK View상가뒤 골드프라자 3층 ☎ 031-433-2822	LG화재, LIG손해보험 사회적기업(보상달인 배곧점) 배곧4로 99 3층 대표 : 박용길 요셉 ☎ 434-3308	정관장 동인비 굿베이스 뷰티마스터 모집 월드코아 6층 608호 ☎ 031-487-0462

2018년 11월 11일 연중 제32주일 (평신도 주일)

범계 가족 나눔방

제 423호

예수님께서 제자들을 가까이 불러 이르셨다. **"내가 진실로 너희에게 말한다. 저 가난한 과부가 헌금함에 돈을 넣은 다른 모든 사람보다 더 많이 넣었다. 저들은 풍족한 데에서 얼마씩 넣었지만, 저 과부는 궁핍한 가운데에서 가진 것을, 곧 생활비를 모두 다 넣었기 때문이다."** (마르 12,43-44)

오늘은 연중 제31주일이며 평신도 주일입니다. 하느님께서는 고아와 과부들의 아버지, 떠돌이들의 피난처, 억눌린 이들의 정의이시니, 하느님 사랑에 의탁하는 불쌍한 이들을 지켜 주십니다. 하느님 아버지께서 주시는 자유와 빵을 넉넉히 얻어, 당신 자신을 내어주신 우리 주 예수 그리스도를 본받아 가진 것을 형제들과 함께 나누도록 합시다.

이번 호에서는 이스라엘 성지순례기 제3편 「청년 예수」를 나누겠습니다.

✣ 이스라엘 성지순례기 제3편 「청년 예수」 ✣

여행을 떠난 지 닷새가 흘렀다. 길은 나자렛, 티베리아스, 갈릴레아의 타브가, 가파르나움으로 가열차게 흘렀고 이제 예루살렘 입성만을 앞두고 있다. 그때까지 신의 출생지와 주요 활동지에서 내가 보게 되리라 기대했던 황홀함은 그보다 더 본능적인 육체적 시련 앞에 줄곧 헤식어버리곤 했다. 먼지구름을 토해내는 8차선 도로 위, 이글대는 대지의 우악스러운 열기를 온몸으로 받으며 오겠다는 시간을 훌쩍 넘어서야 도착하는 버스를 기다리고 또 기다린다. 가끔은 이정표도 불분명하고, 함께 걷는 이조차 변변치 않은 초행길에서 오직 구글 지도와 감에 의지해 성지를 추적해간다. 가까스로 도착한 성지에서 잠깐의 감동을 만끽하고, 다시 돌아가야 하는 길 위에 나설 때면, 고개는 추를 단듯 막막함의 심연으로 끝도 없이 고꾸라졌다.

가파르나움 회당터

신의 발자취를 따르는 길이 이리도 빡세단 말인가? 황홀한 꽃길이길 바랐던 나의 기대는 차차 무너져갔다. 신이라면 더 편한 길을 걸어 어떤 방식으로의 구원이든 이룰 수 있었을 텐데. 나의 신은 척박하고 빡센 길 위에서 고행을 자초한 주인공이었다. 그는 그 누구보다 배우지 못한 이들의 마을에서 구원의 희망을 설파했고, 가진 것없고 볼품없는 이들을 제자로 선택했다. 이제는 먼 옛날 한 마을이 있었다는 흔적으로 남았을 뿐인 영세한 도시 '가파르나움'을 거점으로,

깨우치지 못한 이들이 전부인 추종세력을 기반삼아 구원 사업을 펼치다니. 그건 세상의 눈으로 보자면 실패가 뻔한 전략이었고, 나는 그런 신의 선택들이 의아했다. 어쨌든 신에 대한 온전한 이해는 그가 걸었던 모든 길을 뒤따르고 난 후에야 가능할 테다. 예루살렘으로 향하는 길에 나서며 그곳에서만큼은 내 모든 의구심에 답할 수 있기를, 나는 간절히 바랐다.

ꕥ 1. 예루살렘에서, 그를 생각하다. ꕥ

예루살렘 '뉴게이트' 근처의 랜드마크

티베리아스에서 2시간 40여분을 달려 도착한 예루살렘은 능선을 따라 난 긴 산간도로를 한참이나 올라간 곳에 있었다. 수많은 버스와 택시가 초입부터 도시를 촘촘히 수놓는다. 이제까지 이스라엘의 어떤 도시에서도 이렇듯 생동하는 인파와 정돈된 분주함을 본 적이 없다. 예루살렘은 어디 내놔도 손색 는, 잘 닦인 대도시였다. 무엇보다 도시의 명물은 온화한 날씨일 테다. 천혜의 자연요새를 갖춘 고산지대로써 22~25도의 평균기온을 유지하는 호의적인 날씨 덕에 어디서든 여유를 즐기고픈 정신적 공간을 선물 받았다. 32도를 웃도는 날씨로 혹사당해온 그간의 몸이 예루살렘에서야 비로소 선선히 식어갔다.

트램이 10분 간격으로 도시의 심장을 관통하고 각지로 떠나는 시외버스가 늦지 않게 들러 가는 차분한 번화가 예루살렘. 화장품 가게, 옷 가게, 신발 가게, 야외 테라스를 갖춘 카페와 슈퍼마켓, 최신음악이 흘러나오는 야외 펍과 각종 바, 장난감가게에서 인쇄소까지 블록마다 즐비하다. 모든 것이 풍요롭게 주어져 왔을 이곳 사람들의 얼굴에는 어떤 낙낙함이 서려 있었다. 그 모든 것의 최대수혜자가 자신들이라는 자긍심과 함께. 순간, 지금껏 내가 거쳐 왔던, 무엇 하나 제대로 가져본 적 없어보이던, 보잘 것 없는 도시의 얼굴들이 떠올랐다. 그 중 한 곳인 나자렛 출신의 청년 예수가. 그보다 더 영세한 가파르나움을 활동 본거지로 삼았다는 청년 예수의 핼쑥한 얼굴이, 예루살렘의 기름진 얼굴들 사이로 빠르게 스쳐갔다.

예루살렘 뉴타운의 저녁 거리

야외테라스를 갖춘 예루살렘의 카페테리아들

모든 것이 적당하고 풍요로운 예루살렘은 청년 예수의 주요 활동무대가 아니다. 그는 오직 죽임을 당하기 위해서 주어진 생이 얼마 남지 않은 날들에 이곳에 들렀다. 이스라엘 전역에 '청년 예수'에 대한 소문이 돌고, 그 소문의 주인공이 예루살렘을 찾던 날, 이곳 사람들은 환호하며 열광했다. 그러나 과연 그들의 마음속에서 움터오던, 그래봤자 촌 출신인 청년 예수에 대한 의심과 불신을 억누를 수 있었을까? 예루살렘에 머물기 시작한 잠깐 동안에도 나는 어렵지 않게 눈치 챌 수 있었다. 부유하고 콧대 높은 예루살렘은 청년 예수의 기적이 애당초 필요하지 않았던 곳이었을지도 모른다고. 그들은 그저 도시의 잣대로 예수를 심판하기에 바빴다. 그 모든 것을 알고도, 제 비참한 죽음을 완성하기 위하여 이곳에 오른 청년 예수의 무모함이, 그 터무니없는 행보가 뼈에 사무치게 나를 울렸다.

나는 예루살렘의 온화한 바람을 맞으며 쉼 없이 흐르는 눈물을 닦지 않았다. 내 신의 이 터무니없는 계획을, 인간을 향한 이 계산 없는 사랑을 어찌한단 말인가? 세상의 눈으로 보자면 청년 예수는 완벽하게 실패했다. 애써 키운 제자들은 그를 위해 단 한 줄의 변호도 하지 않았고 심지어 부인했으며, 그가 수난 받고 못 박히던 현장에서 최대한 멀리 도망쳐 버렸다. 그들은 어느 날 자신들 앞에 나타난 불세출의 영웅에게, 어차피 출구 없던 막막한 생을 의탁하며 그 덕에 팔자나 펴보려던 어리숙한 치들에 불과했을지도 모른다. 그럼에도 불구하고 그들을 향해 끝없이 구원의 섭리를 설파한 예수. 끝내는 똑똑하고 콧대 높은 예루살렘 사람들에게 비참한 죽임을 당한 예수. 어리석지 않으면 콧대 높을 뿐인 그날들의 인간은 벽과 같았다. 나의 신은 그런 인간들에게 철저히 배반당하고 외면당했다.

예루살렘 다윗의 성벽

그 벽과 같음이 오늘날 우리의 모습이지 않은가? 우리는 너무 몰라서 청년 예수의 마음을 할퀴고, 너무 많이 안다는 이유로 예수의 순수한 사랑을 받아들이지 못한다. 어리석다는 핑계로 갈등과 불화를 일삼고, 불의한 권위에 편승해서라도 높은 콧대를 낮추려 하지 않는다. 이 천 년 동안 손톱만큼도 변하지 않은 인간들을 향하여 오늘도 사랑과 일치를 외치는 나의 예수. 그 완고한 벽에 인생을 건, 청년 예수의 목숨을 건 희생은 이 천 년이 흐른 지금도 계속되고 있다.

ꕥ 2. 성전을 바라보며 ꕥ

예루살렘에 머무는 동안, 나는 청년 예수의 그 무모하고 뜨거운 사랑에 사로잡혀 있었다. 막막한 벽 앞에서조차 그를 나아가게 한 건 무엇이었을까? 그는 주류에 속하지 못했고, 매번 패배가 뻔한 싸움을 했다. 그에게 환호하던 예루살렘도 오직 자기 자신을 위해서만 제대에 향을 피웠고, 그가 그토록 아꼈던 가파르나움조차 그의 십자가를 나눠지지 않았다. 더 사랑하는 쪽의 패배가 자명한 지독한 짝사랑, 나의 신은 인간을 향한 그 뜨거운 열병을 앓고 있었다.

황금돔(성전)

올리브 산에 올라 예루살렘 성곽, 그 조금 높은 곳에서 빛나고 있는 황금돔을 바라본다. 그곳은 무슬림들의 최고 성지이자, 그리스도인들에겐 솔로몬의 성전이었다. 같은 뿌리에서 출발한 종교인들이 예루살렘에 가는 단 하나의 이유는 바로 성전(황금돔)에 닿기 위함이었고, 이 천 년 전 청년 예수 또한 하느님의 구원역사를 완성하기 위하여 성전에 올랐다. 죽기까지 성전을 향한 뜨거운 지향을 드러냈던 청년 예수, 그가 성전을 바라보며 눈물 흘렸다는 '주님 눈물 성당'에서 나는 그 눈물의 의미를 생각했다.

성전을 건너다보는 청년 예수의 가슴에 뜨거운 열기가 차오른다. 그건 성전을 향한 열망이었고, 자기 존재의 목적을 달성하고자 하는 나아감의 열정이었다. 자기 목숨을 바쳐 인간을 구하고자했던 무모한 계획. 그 무모함을 알면서도 그는 멈출 수 없었다. 그건 오직 제 스스로 선택한, 스스로를 통해서만 가능한 자기완성의 길이였기 때문이다. 죽는 순간까지 가장 치열하게 타올랐던 청년 예수의 사랑. 나는 그의 눈물이 사랑으로 화하는 그 자리에서 내가 믿어왔던 신의 가장 젊은 얼굴을 마주 보았다.

청년 예수의 제자를 자처하는 우리의 삶이 어떠해야하는지를 깨닫는다. 우리의 스승은 서른 세 살 청년의 모습으로 우리에게 영원히 남았고, 우리는 그때의 그보다 더 나이 들어서는 안 된다. 그처럼 우리도 언제까지나 열정에 겨워 눈물 흘릴 줄 아는 뜨거운 가슴으로 살아야 한다. 나는 그의 눈물자리를 애무하듯 맴돌며 나를 바라봤다. 너는 마음 안에 어떤 성전을 모시며 있냐고. 무엇을 위해 뜨거운 눈물을 흘리겠냐고. 나는, 신이 목숨을 바쳐 이 세상을 구원한 나이, 서른 세 살의 나에게 물었다.

올리브산 중턱의 '주님 눈물 성당'

범계소식지

범계성당
(성 김대건 안드레아)

❤ 가장 소중한 생명을 주신 주님께 감사의 제사를... <주일 미사 참례 현황>

요 일	총 신자수	(토)16:00		(토)19:00		06:30	09:00	11:00	17:00	19:00	계
		어린이	성인	중 · 고	성인						
11월 4일	5,061	93	64	40	102	143	276	346	184	230	1,478(29.2%)

신자 현황

전 입	전 출	사 망	세 례	현 재
5	1	1		5,061

우리 성당 가족이 되심을 환영합니다. (전입교우)

전입 일자	구역	성 명 (세례명)	현 주 소	전화번호

안녕이 가세요. 기도 안에서 만나요. (전출교우)

구 역	성 명 (세례명)	가 신 곳	본 당
60	김수선(유스티나)	수원교구	명학

주간 수입 지출 현황

10월 29일(월) - 11월 04일(주일)

수입현황	계정과목	지출현황
11,731,000	교무금	
4,072,850	주일헌금	
1,407,500	특별봉헌금	
560,000	감사헌금	
3,131,000	합동미사예물	
389,000	성소후원금	
	선교비	-1,664,230
	교육비	3,434,730
	일반관리비	498,560
	특별헌금	1,666,100
21,291,350	주 계	3,935,160

빠른 쾌유를 빕니다.

기도안에 지향을 부탁드립니다. ☺

성 명	세례명	구역	자택 · 병원
최현준	마티아	11	선 경 105-506
송미경	모니카	12	한솔센트럴파크 1111호
김용이		15	신동아 909-705
이광준		20	우 성 306-1203
김계은	소피아	20	우 성 306-1203
이대원	안토니오	20	우 성 306-1203
김진환	요셉	22	우 성 501-1408
김정분	요안나	25	우 성 707-1002
정인용	요셉	36	코오롱 708-705
신중옥	마리아	36	코오롱 708-705
배태선	율리안나	37	코오롱 711-1105
최계숙	프란치스카	42	로하스 노인병원 203호
정연이	데레사	43	신촌동 1060-2
윤광자	수산나	44	무궁화경남 303-903
이명은	소화데레사	45	무궁화경남 308-104
채용	프란치스코	58	신성미소지움 102-601
민선식	안나	60	신도 101-602

❤ 범계성당 환우를 위해 기도드립니다. ❤
❤ 타 본당 신자는 관할본당에 신청하시기 바랍니다. ❤

♦ 이달의 추천도서 ♦

<연옥맛(현대의 우화들)>

- 우리는 태어나면서부터 가깝게는 가족 그리고 친족과 이웃의 삶의 이야기를 직접 보고 듣고 점점 성장하면서는 사회 안에서 또는 대중매체를 통해 다양한 이야기를 만나면서 우리는 자신 안에 신념이라는 틀을 만든다. 여기서 들려주는 새로운 이야기는 자신 안에 단단히 각진 채 숨어 있는 그 틀을 깨며 우리가 앞으로 써 내려갈 삶의 이야기들이 좀 더 풍요롭고 자유로우며 행복 가득한 빛 안에서 숨 쉴 수 있도록 도울 것을 확신한다. 형식은 동화에서 빌려왔으나 내용의 깊이는 작가의 말처럼 하나하나가 순수한 은총과 '많은 기도'로 이루어져 있어 하느님을 좀 더 가까이 친근하게 뵐 수 있게 한다. 이책을 통하여 이 세대를 살아가는 많은 이들이 하느님의 사랑을 살 수 있게 되기를 바란다.
- 닐 기유메트 저 / 김미경 역 / 성바오로 / 232p 15,000원

✝ 성모 한의원

왕 뜸, 중풍, 치매예방, 체질침
골다공증, 갱년기 & 수험생 클리닉
호계시장 농협 옆 건물
원장 조성재 (바오로)
☎ 453-0234 / fax 458-8433

JJM 정진미 영어 수학 학원

최고의 강사진과 학생들이
최선을 다 하는 학원

★ 중등 수학 : 내신 강화
★ 중등 영어 : 내신 · 문법 강화
★ 고등 수학/영어 : 수시 및 수능 대비

원장: 정진미 율리아나 T.382-6789

일공공일 안경·콘택트
– 범 계 점 –
대표 : 황현숙 엘리사벳
☎ 381 - 9009
안양시 호계동 1045-2

CLUB MONACO
남성 캐쥬얼
평촌 롯데백화점 4층
031) 8086-9463
정현민 (바오로) 매니저

온빛마을요양원
사랑과 정성으로
내 가족같이 모십니다.
안양시 만안구 양화로145, 4층
(박달시장 건너편)
원장 : 김명심 라파엘라
441-8550 / 010-7105-6209

조은 공인중개사사무소
덕현 · 호원 재개발전문
호원(평촌 어바인퍼스트 분양)
호계동 30년 거주 상담환영
451-0300, 010-6405-0203
동안구 호계동 997
대표 : 전옥희 라파엘라

명성이발관
형제님! 환영합니다.
- 40년 경력 -
양재득 (미카엘)
391-3852 / 010-8282-3003
목련 2단지 상가 지하

수능대비반 국어/영어
어려워진 수능국어
1등급을 위한 수능영어
고1부터 시작하세요
소수정예 / 1:1 과외
☎ 031-385-0928
(학원가, 신기초등학교 후문)
정쌤 과외 정예진 율리아나

교우와 거래합시다.
이것도 작은 사랑실천입니다.❤

소식지 광고료 1회 만원(기본 4회)
3개월 10만원, 6개월 18만원
우리은행, 1005 - 800 - 989243, 천주교수원교구
입금 전 사무실로 전화바랍니다.

**** 소식지 광고는 사무실에서 접수 받습니다. (문의 459-0365) ****

CLUB MONACO
남성 캐쥬얼
평촌 롯데백화점 4층
☎ 031) 8086-9463
정현민(바오로) 매니저

CREMA
PREMIUMROASTINGCOFFEE
김영일(미카엘) 김애순(헬레나)
02.507.0821
과천 중앙공원 카페

나이스점핑 다이어트
신나게 즐기며
다이어트와 건강챙기세요
요즘대세 점핑운동!
- 30분 500kcal 소모!
- 헬씨 액티브 라이프 스타일
- 유산소, 코어근육운동
- 1:1 맞춤 다이어트 관리

010-8884-1377
과천시 별양상가1로 35 상아빌딩 5층
김애숙(젬마)

SpeedMate 스피드메이트
이마트과천점(지하4층 주차장내)
자동차경정비, 타이어상시할인
☎ 02)507-8182 / 010-6263-3052
박진완(이냐시오)

우체국 보험
든든한 종신, 연금, 암보험
유지상(로사)
☎ 010-9637-4307

교우와 거래합시다.

교우와 거래하세요

반석 공인중개사
☎ 503-2800
래미안슈르 우체국 맞은편 코너
강용오(바오로), 이장옥(분다)

INSIDE디자인가구
김영환(라파엘) · 신경자(카타리나)
☎ 507-4664
새서울 프라자3층

정 관 장 과천중앙점
과천전화국(버스정류장) 옆
과천 전지역 배달 및 전국무료택배
☎ 507-0389/010-5256-7432
신 병 선(스테파노)

열린 공인중개사
507-4242
4단지 삼호상가 1층
김석현(도밍고), 김명순(실비아)

에스(S) 공인중개사
이 금 숙 (헬레나)
☎ 502-4999/010-5653-4577
래미안슈르 정문(파리바게뜨옆)
당신의 전화 한통화가 재산 가치를 바꾸어 드립니다.

명성부동산
02·502·2300
김오만 미카엘 · 나경숙 미카엘라
5단지 상가 1층

보석공인중개사
안 승 희(글라라)
☎ 507-2100
래미안슈르 A동(세븐일레븐 옆)

LA 성모치과(이마트 8층)
임플란트 보철 스켈링
☎ 02-6242-7582
오선희(로스앤) · 신승우(요셉)

경희 **삼세한의원**
피부 · 비염 · 비만 · 수험생
통증 · 사상체질의학 전문
원장 : 박지우(레지나)
☎ 02) 502-3939
문원초등학교 입구(별양동 병원상가 1층)

美'Skin 미즈킨 클리닉
피부질환, 기미, 잡티, 여드름
리프팅, 비만, 보톡스, 필러
김민석(루까) · 김희연(율리안나)
☎ 02)3418-0070
구)뉴코아아울렛 8층

성심 공인 중개사
☎ 504-6262
010-3271-2165
래미안슈르 A동 중앙
김덕균(세례자 요한), 성경희(요안나)

탑 공인중개사
☎ 507-7100
4단지 삼호상가 1층
배종수(요한) · 이명주(크리스티나)

과천노인돌봄센터
☎ 02-503-1253
010-2059-1253
치매, 거동불편 어르신 건강보험 지원
소방서 옆 현대빌딩 4층

롯데 부동산
02-503-0025
010-8909-5174
중앙공원 분수대 앞
공인중개사 송윤희(루치아)

글로벌 영어학원
(문원초 후문)
507-1577
H · P : 010-3719-5255
중등 · 고등 내신관리 및 수능대비
영어 · 교육학 박사 이 진 선(세레나)

SOK 속편한내과
(이마트 8층)
내과 진료, 건강검진 전문 병원
☎ 02) 504-7582
최 용 준(가시미로)

서울공인중개사
02.503.6000
래미안슈르 C상가1층(중문 옆)
최종균(안토니오) 한선남(안토니아)

Rachel(라헬)
과천 래미안 슈르 상가 A동 1층
HP. 010-4231-6608
OPEN. AM 11:00 - PM 8:00
스타일리쉬 여성의류전문
김숙진(레이첼)

하느님은 불의한 분이 아니시므로,
여러분이 성도들에게 봉사하였고 지금도 봉사하면서
당신의 이름을 위하여 보여 준 행위와 사랑을 잊지 않으십니다.
(히브 6, 10)

보좌성당가족

2018년 10월 31일 현재
총세대수 : 2,089 세대
총신자수 : 5,201 명

♣ 월간 건축 헌금 납입 현황 ♣

금액단위 : 원

날짜	이름	금액	날짜	이름	금액	날짜	이름	금액
10/02	주임신부님	100,000	10/12	익명	20,000	10/24	익명	400,000
10/02	보좌신부님	100,000	10/13	익명	120,000	10/25	전세실리아	100,000
10/02	익명	430,000	10/13	김아녜스	500,000	10/25	송마티아	100,000
10/03	홍카타리나	100,000	10/13	김스테파노	50,000	10/25	손스텔라	50,000
10/03	익명	40,000	10/13	김베드로	30,000	10/26	신정노인대학	50,000
10/04	신요셉	50,000	10/13	최연희마리아	50,000	10/26	성물방	1,500,000
10/04	익명	90,000	10/14	최요셉	100,000	10/26	더치판매금	100,000
10/05	익명	130,000	10/14	김미카엘	200,000	10/27	부모교리 금요반	30,000
10/06	전례위원회	300,000	10/14	익명	530,000	10/27	이베드로	50,000
10/06	추엘리사벳	50,000	10/14	임말지나	50,000	10/27	익명	30,000
10/06	송안토니오	100,000	10/16	익명	170,000	10/27	한요아킴	120,000
10/06	익명	200,000	10/17	익명	200,000	10/27	이요셉	50,000
10/07	최알렉시오	100,000	10/18	오안나	100,000	10/28	김바오로	30,000
10/07	박안나	50,000	10/19	익명	30,000	10/28	홍레오	20,000
10/07	김헬레나	100,000	10/20	김데오도라	31,000	10/28	성전건축헌금	1,831,600
10/07	김라파엘	100,000	10/20	익명	80,000	10/28	익명	350,000
10/07	익명	300,000	10/20	김실비아	50,000	10/30	민치프리아노	50,000
10/07	반요셉	40,000	10/21	익명	500,000	10/30	이요한	200,000
10/07	김리드비나	20,000	10/21	서유철	100,000	10/30	진글라라	100,000
10/07	박기홍	210,000	10/23	정벨라뎃다	20,000	10/30	서마리로사	100,000
10/09	익명	10,000	10/23	정세레나	30,000	10/30	익명	80,000
10/10	오이냐시오	100,000	10/23	조우제	50,000	10/31	카페보라	1,000,000
10/10	익명	250,000	10/24	박카타리나	20,000	10/31	신프란치스코	200,000
10/11	익명	30,000	10/24	장아셀라	100,000			

♣ 월간 감사 헌금 납입 현황 ♣

금액단위 : 원

날짜	이름	금액	날짜	이름	금액	날짜	이름	금액
10/07	구카타리나	50,000	10/17	김가타리나	20,000	10/23	홍마태오	50,000
10/14	김라파엘	100,000	10/18	박요셉	50,000	10/26	익명	500,000
10/17	서율리안나	200,000	10/21	정아가다	50,000			
10/17	조스텔라	50,000	10/21	이미카엘	100,000			

♣ 월간 성소후원회비 납입 현황 ♣

금액단위 : 원

날짜	이름	금액	날짜	이름	금액	날짜	이름	금액
10/04	신요셉	10,000	10/21	이베네딕도	9,000	10/27	이요셉	50,000
10/14	김미카엘	10,000	10/23	홍마태오	10,000	10/28	이엘리사벳	10,000

♣ 2018년도 10월 결산 보고 ♣

금액단위 : 원

수 입		지 출	
교무금	33,922,000	제전비, 전교비	1,143,800
주일헌금	17,799,580	단체보조비, 행사비	4,617,040
특별봉헌금	5,168,500	사제관비	2,895,000
감사헌금	1,170,000	수녀원비	2,800,820
건축헌금	12,672,600	교육비, 성소개발비	3,129,760
성소후원금	99,000	자선활동비, 후원금	2,300,000
자선수입	2,039,690	급여	7,809,880
교육수입	2630000	국민연금, 복리후생	300,000
사용료수입	315,000	소모품, 비품, 수수료수선, 시설영선	4,288,710
		수도광열, 차량, 통신, 보험	3,970,960
		교구 공납금	20,000,000
		특별헌금	5,168,500
		신협차입금 상환 (원금+이자)	21,936,216
수 입 계	75,816,370	지 출 계	80,360,686
월 계 : -4,544,316			

♣ 미사 전례 구역 안내 ♣

	11/11	11/18	11/25	12/2	12/9	12/16
07:00	3구역	6구역	9구역	12구역	15구역	18구역
10:30	4구역	7구역	10구역	13구역	16구역	19구역
19:30	5구역	8구역	11구역	14구역	17구역	20,21구역

신앙생활 기초 조사서

주 소					
집전화		교무금	₩	비 고	

가 족 사 항							
관계	성명 (세례명)	생년월일	축일	결혼 기념일	휴대폰 E-Mail	직업 전공(취미)	현재 활동 및 봉사 경력
세대주	( )				@		
	( )				@		
	( )				@		
	( )				@		
	( )				@		
	( )				@		
	( )				@		
	( )				@		
	( )				@		

가정 연도	성명 · 세례명	기일	성명 · 세례명	기일	성명 · 세례명	기일

천주교 수원교구 보정성당

※ 본당내 선교를 위한 개인정보이용에 동의합니다. (인)

교무금 약정 안내

1. 교무금이란?

하느님께 받은 은혜에 감사하며, 하느님의 명하심에 따라 교회의 유지를 위하여 의무적으로 바치는 헌금을 말합니다. 교무금은 구약시대의 십일조에서 유래되어 신약시대에 와서도 변함없이 실천되었습니다.

2. 교무금의 용도

교회법에서는 십일조를 통하여 미사를 비롯한 하느님 공경을 위한 모든 전례활동, 복음전파를 위한 사도직 활동, 자선사업, 본당시설 확충과 유지를 위한 재화로 사용하도록 하고 있습니다. (교회법 222조)

3. 바람직한 교무금의 약정과 봉헌 자세

교무금(십일조)은 자기 가정의 총수입에서 십분의 일을 가계 지출에 앞서 하느님께 먼저 바치는 것을 말합니다. 그러므로 교무금을 약정할 때는 지난해의 수입을 기준으로 올해의 가정 수입이 얼마 정도가 될 것인가를 생각해서, 양심껏 정성을 다해 정해야 합니다.

4. 2019년 교무금은 전 세대가 빠짐없이 약정합시다.

1) 하느님께 바치는 것이니 우리에게 베풀어주신 은총에 감사드리는 마음을 담아 정성껏 약정해 주시기 바랍니다.
2) 예수님께서는 가난한 과부의 헌금을 더 의미 있게 생각하셨듯이 적은 액수 일지라도 전 세대가 동참하는 아름다운 전통을 세웁시다.

보정성당 주임신부 손 창 현 이냐시오

2019년 교무금 약정서

	성 명	세례명
약 정 자		

2018년 약정액	2019년 약정액
원	원

분당성마태오성당

마 태 오 가 족

제 18-51 (2018년 11월 11일) / 발행인 : 이철수 스테파노 신부
편집 : 주보편집부 / 원고모집 : matew@casuwon.or.kr, 사무실

다름 안에 하나, 우리 마태오

성모님께서 지극히 사랑하시는 아들 사제들을 위한 기도모임 <체나콜로>

-주보편집부-

매주 수요일 2시. 본당 지하 3층 마태오 교리실에서는 〈체나콜로〉가 열립니다. **교황 성하와 사제들을 위해 기도하는 체나콜로(cenacolo)**는 이탈리아의 스테파노 곱비 신부님이 1972년 5월 8일 파티마의 성모 발현 기념 경당에서 기도하던 중에 "마리아 사제운동을 시작하라."는 성모님의 부르심을 받고 1972년 10월부터 시작한 기도 운동입니다.

〈체나콜로〉는 2천 년 전 사도들이 성모님과 함께 2층 방에 모여 성령 강림을 기다리며 기도했던 것처럼 마리아 사제운동에 참여하고 있는 성직자, 수도자, 평신도들이 오순절 2층 방에서처럼 성모님과 함께 기도하는 모임입니다. 〈체나콜로〉는 성모님과 함께 기도하는 모임임을 나타내기 위해 성모상을 모시고 대략 1시간 동안 진행합니다. 이 기도 모임의 진행은 '묵주기도 - 교황님을 위한 기도 - 사제를 위한 기도 - **메시지 낭독 및 묵상** - 티 없으신 성모 성심께 자신들을 봉헌'하는 것으로 이루어집니다. 묵주기도의 지향 안에는 본당 출신 사제들, 수도자들, 신학생들을 위한 기도도 들어갑니다.

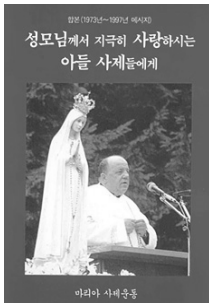

모임 가운데 '메시지 낭독 및 묵상'은 참석자들이 〈성모님께서 지극히 사랑하시는 아들 사제들에게〉라는 책에서 그날 정해진 메시지를 읽은 후, 성모님이 주신 메시지의 의미를 마음으로 되새기는 시간입니다. 이 책은 1973년부터 24년 간 곱비 신부님이 성모님께 '내적 담화' 형식으로 받은 성모님의 말씀을 모은 책으로 600여 개 메시지를 담고 있습니다.

마리아 사제운동 〈체나콜로〉의 역사

체나콜로(cenacolo)는 스테파노 곱비 신부님이 1972년 5월 8일 파티마의 성모 발현 기념 경당에서 교회와 사제들을 위해 기도하던 중에 성모님의 부르심을 받고 1972년 10월 13일에 2명의 사제와 함께 시작한 기도 운동이다. 1990년대에 세계의 여러 추기경, 400여 명의 주교, 10만여 명의 사제, 수천만 명의 신자들이 참여하고 있는 기도 운동으로 발전하였다. 현재 한국에서는 서울, 수원, 광주, 대전, 대구, 부산 등 모든 교구에서 마리아 사제운동 사제들이 있고, 모든 교구에 평신도 체나콜로가 있다. 본당에서는 올해 7월 25일 기도 모임을 시작하였다.

※ 마태오 체나콜로 : 매주 수요일 오후 2시 ~ 3시 마태오 교리실(지하3층) (문의 : 010-2418-1498 /정 레지나)

새살새살

어떤 강론

성당에 다녀온 남편이 아내에게 갑자기 잘해주기 시작했다. 갑작스러운 남편의 변화에 아내는 의아해서 신부님을 찾아가 여쭈었다.

"신부님, 도대체 어떤 강론을 하셨기에 남편이 하루아침에 저렇게 변했나요?"

그러자 신부님이 대답했다.

"강론의 주제는 '원수를 사랑하라.'였습니다."

재미있는 생활교리

문) 오늘은 우리 본당의 견진성사가 있는 날입니다. 사람마다 견진성사를 받는 시기가 다를 수 있는데, 우리나라의 경우 세례자가 12세 이상이 되면 견진성사를 받을 수 있습니다. 세례성사가 하느님의 자녀로 태어났음을 상징한다면, 견진성사는 신앙이 좀 더 성숙해졌음을 상징합니다. 오늘은 견진성사에 대해 자세히 알아봅니다.

✚'견진'이란 말은 '단단하게 하다.'는 뜻으로, 즉 세례 때 지녔던 신앙을 더욱 굳건하게 해야 한다는 의미를 지닌다. 견진성사는 **'성숙한 신앙인'이 되는 과정**으로 세례를 받은 지 6개월에서 1년 이후에 모두 견진성사를 받아야 한다.

✚견진성사는 **'성령의 성사'**로도 불리는데, 성령께서 세례 때의 신앙을 더욱 굳건하고 성숙하게 해 주신다고 믿기 때문이다.

✚견진성사는 주교가 본당을 방문해 견진성사를 집전한다. 주교는 견진성사 때 견진자의 머리에 손을 얹어 기도한 뒤 "○○○은 성령 특은의 날인을 받으시오!"라고 말하면서 견진자의 이마에 성유를 발라준다. 이처럼 세례 때와 마찬가지로 견진자도 이마에 성유가 발리면서 뚜렷한 표지를 갖게 된다. 이 표지는 "저는 예수 그리스도에게 속합니다. 저는 모든 믿는 이들의 교회에 속합니다. 저는 일생을 예수님과 함께 걸어가겠습니다."라는 뜻이라고 할 수 있다.

〈출처 : 예비신자궁금증 105가지-가톨릭출판사〉

함께 기도해 주세요

접수하신 기도지향 게재 기간은 3개월입니다.

✝ **빠른 치유를 위하여**

•이계령(암브로시아) •윤연진(베로니카) •노정애(데레사)
•한새롬 •정우근(바오로) •김선화(마리아)
•임명현 •송승아(가브리엘라) •백형기(베드로)
•김도희(루치아) •유경학(카타리나) •윤분선(수산나)

✝ **주님께 의탁하는 삶을 청하며**

•조성근(제노비오) •조유근, 손석규, 최충균, 최향운, 윤동영

하느님 품으로 가신 분!

"주님 품 안에서 영원한 안식을 누리게 하소서!"

•이동희(베드로) •이호영(요셉) •이종하(요셉) •장유정(안젤라)
•노민자(아가다) •구윤희(라파엘라) •김석희(세실리아)
•이충희(도미니꼬) •김대년(요셉) •김두만(요셉) •김경자(안나)
•정운옥(헬레나) •육진수(베드로) •이영숙(베로니카)
•이심희(바오로) •김선화(마리아) •정삼조 •전증호(토마스)

오신 분 환영합니다!

	성명	세례명	지역/구역/반	주 소
1	김지영	베로니카	12-4-1	느티 4단지 상가 206호
2	정슬기	유디트	5-2-4	양지 한양@ 513-210
3	하현주	스텔라	15-1-1	아이파크분당@ 101-3105
4	김기석	베드로	11-2-1	상록 우성@ 310-1403
5	경성은	헬레나	5-5-3	양지 한양@ 529-2301
6	강혜준	헬레나	1-3-1	정자 75-1 201호

주소변경(관내 이사)

	성명	세례명	지역/구역/반	주 소
1	배희정	크리스티나	3-1-5	트라팰리스 929호
2	천은영	에스텔	1-2-1	정자 37-15 2층
3	박대원	사도요한	4-5-9	양지 청구@ 212-401
4	강수정	아녜스	9-3-5	정든 한진@ 705-406

오늘의 신자 수

구 분	교적 정리	거주 불명	합 계
세대수	6,403	98	6,501
신자수	14,912	179	15,091

우리들의 정성

구 분	소 계
교무금	21,660,000
주일헌금	19,689,620
특별헌금	5,548,350
감사헌금	2,890,000
합동미사예물	7,020,000
기타헌금	2,030,000
성소후원금	1,140,000
기타수입	458,100
합 계	60,436,070

우체통

단체에서 알립니다

◎ 미사 및 전례

◆ 전례봉사(남성)

구 분	오전 11시	오후 9시 30분
11월 11일	16지역	3지역
11월 18일	1지역	5지역

▶ 전례봉사(여성)

구 분	토요 저녁 주일	오전 6시	오후 7시 30분
11월 11일	10-2구역	10-3구역	11-1구역
11월 18일	11-2구역	11-3구역	11-4구역

▶ 마태오사랑 식당봉사 안내

- 11월 11일 : 10지역 - 11월 18일 : 11지역

▶ 만남의 장 커피봉사 안내(남성소공동체)

- 11월 11일 : 8지역 - 11월 18일 : 9지역

◎ 교육 및 피정

◆ 성령기도회 안내

- 11월 13일(화) : 한정옥(데레사)-서울교구 말씀봉사자
- 문의 : 010-9148-2558(성령기도회장)

※ 매주 화요일 저녁 7시 30분 소성당입니다.

◎ 모집 및 안내

◆ 지속적인 성체조배회 안내

- 평일 : 07시 ~ 22시
- 토요일·주일 : 07시 ~ 18시
- 문의 : 010-7411-4729(원 데레사)

◆ 수험생 학부모를 위한 1일 피정

- 일시 : 11월 15일(목) 8시 30분 ~ 16시, 소성전
- 접수비 : 1만 5천원(1일 피정 추가 참석자)
- 접수 : 전화 및 당일 접수
- 문의 : 010-2229-8882(중고등부 자모회)

※ 중식 준비관계로 미리 전화접수 부탁드립니다!

◆ 중·고등부 자모회 자녀를 위한 기도모임

- 일시 : 11월 16일(금) 오전 11시, 소성당
- 문의 : 010-2525-3522(중고등부 자모회)

※ 중·고등부 자모회 회원이 아니어도 중·고등부 자녀를 두신 자모는 누구나 참여가능(묵주 지참)

◆ 연령회 11월 피정 안내

- 일시 : 11월 13일(화) 죽산순교성지
- 출발 : 본당에서 08시 50분

※ 11월 월례회의는 없습니다.

◆ 청년·청장년 피정 안내

- 주제 : 청년들의 성과 사랑, 생명
- 일시 : 11월 24일(토) ~ 25일(주일) 1박 2일
- 장소 : 강원도 횡성군 도미니코 피정의 집
- 대상 : 20 ~ 45세의 모든 청년(참가비 2만 원)
- 문의 : 010-9773-0226(청년회장)
  010-8867-4131(청장년회장)

◆ 성모회 물품 판매

- 고추장·막장가루, 건어물, 곱창김, 고춧가루, 김장용 새우젓, 액젓 등
- 문의 : 010-2710-5033(백 안나 성모회장)

※ 성모회에서 함께 봉사해주실 분 연락바랍니다.

◎ 축복예물

- 가게축복 : 최남순 세라피나(해피닭강정) 20만 원

◎ 감사헌금

이정애(임마누엘라) 40,000 / 김진수(요셉) 200,000
박열경(레오) 100,000 / 곽동근(야고보) 200,000
이소라(글라라) 100,000 / 소준성(요한) 1,000,000
허승(시몬)50,000 / 김문엽(프란치스코) 300,000
임옥빈(수산나) 100,000 / 이철(베드로) 450,000
익명 250,000 / 익명 100,000

화답송

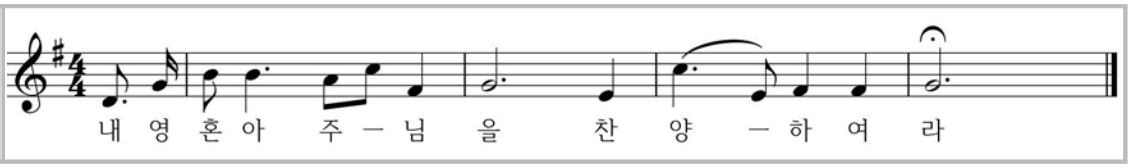

▶ 교우와 거래합시다. ◀

에 이 스 안경원

안경 하나로 가까운 곳·먼 곳 해결!
롯데백화점 남문앞(수내역 2번 출구)
김진정(사도요한) T. 714-0310

최우진 행복한의원

비만 · 통증 · 비염 · 감기 · 알러지
여성질환 · 중풍 · 소아질환클리닉
정자동65-2 3층(안촌유치원 맞은편)
T. 714-7510 www.한방다이어트.net
이삭 최우진 한의학박사/전문의

아라크네 수학교습소

개인 ☆ 그룹지도
무한사랑! 무한반복! 무한설명!
정유석 가브리엘 (고려대출신)
010-4940-6282
수내동 현대프라자 2층

연대 부동산

☎ 711-8949 010-7123-6530
양지마을 금호상가 고형수(바르나바)

HYUNDAI 전차종 전세계 최저견적 도와드립니다!
중고차 국가대표 이수천(바오로) 010-9080-1010

대우 부동산

양지마을 금호상가 171-4호
이임수(마리나)
T. 711-8282 HP.010-6245-5998

아이원안경원

www.eye-want.co.kr
분당 최대규모의 안경원 (확장이전)
서현동 LG에클라트 (풍림아이원 맞은편 재생병원 입구)
☎ 603-0102 대표 하기철 미카엘

궁전 부동산

양지마을 우리은행 뒤
711-5500, 010-8289-5500
이희영(스테파니아)

고려 이비인후과

옆건물로 이전 진료 → 어반빌딩
(구)한솔프라자, 2016년 7월부터
알레르기· 비염· 후두염· 기침· 난청· 중이염
좋은 이웃, 좋은 의원, 좋은 주치의
☎ 726-2500 이제혁(도미니코)

피자알볼로 수내정자점

031)713-8495
안대성(대건안드레아)
정자동 65-2 안촌유치원 앞

수와공간 중고등부 수학전문

이지훈(프란치스코-서울대학교 수학과)
이상훈(토마스아퀴나스-고려대학교 토목과)
친형제가 운영하는 수학전문학원입니다.
정자동 129-6 3층(한솔프라자뒤) ☎716-5444

엘리트 부동산

☎ 711-9922
주상복합 오피스텔 아파트 전문
정자동 주상복합 분당아이파크 102동앞
김경숙(베로니카) 010-9163-4409

모델라인의원

지방흡입 & 지방이식
매주 수요일 보톡스DAY이벤트
매주 금요일 필러DAY이벤트
031. 712. 5569 분당구 정자역 5번 출구 제나프라자 7층
대표원장 김현승 마테오

EBS스타강사 송현이영어

개인 · 그룹지도
중고생 수능대비 · 내신향상
송현이(세실리아)
010-8078-2280

프리미엄 치과

성장/성인교정, 임프란트(오스템,독일), 레이저미백, CT
의학박사오영수(대건안드레아, 치과교정전문의)
삼평동 봇들마을(우리은행 3층) 8016-2888~9

도로연수(운전강습)

010-2029-6725 유 헬레나
겁이 많으신 분 첫걸음부터 차근히
돌봐드립니다.(장롱면허 주차연수)

레고®에듀케이션 공식인증러닝센터
레고/로봇/코딩
무료체험 신청 ■ 코딩교육상담
김미숙 마리아
☎ 031) 701-2017
www.cicedu.co.kr
서현동 89번지 서현파크플라자 3층

장수 건강원

수내동 돌고래상가 지하 143호
이길선(글라라)
010-3977-2103, 031-712-2103

JULIARTE

줄리아르떼 베이킹 클래스 & 케이크 쇼룸
-베이킹 클래스 (창업컨설팅/자기계발/홈베이킹)
-홀케이크/선물세트 (2-3일전 예약)
-쇼룸 조각 케이크 판매 (당일)
www.juliarte.co.kr 정자동 69-6 1F / 031-716-0120
편주희(엘리사벳) 나카무라아카데미 제과/제빵 전문과정졸업

알레르기 방지, 아토피 비염에 효과적
이불·혼수
알레르망 Allerman
서판교점 이안숙 루시아
판교도서관 부근 하나은행 옆 (운중로 237)
031-702-8811

♠ 전입교우를 환영합니다(5세대 9명) ♠

이름(세례명)	교우	주소	직전본당
홍석훈(바오로)	4	이매진흥	서울 반포
장현희(힐다)	1	아름효성	수원교구청
박승환(토마스.A)	2	탑 대우	부산 사직
김진선(아녜스)	1	이매삼성	수원교구청
채준영(비오)	1	이매삼성	군종교구청

♠ 신자현황(2018년 11월 7일 현재) ♠

내 용	신자 수
지난주 총 신자 수	8,463
전 입	9
전 출	247
선 종	
세 례	
이번주 총 신자 수	8,225

♠ 전례 봉사 구역 안내 ♠

시간 \ 날짜	11월 11일	11월 18일	11월 25일	12월 2일
토요일 19:30	17지역 2구역 (태영 306~309동)	19지역 2구역 (탑선경 110~116동)	2지역 2구역 (한신 207~212동)	3지역 1구역 (동신 3단지)
주일 06:30	16지역 1구역 (건영 107~112동)	18지역 2구역 (탑대우 206~212동)	1지역 1구역 (이매 금강)	3지역 2구역 (성지)
주일 09:00	17지역 1구역 (태영 301~305동)	18지역 1구역 (탑대우 201~205동)	2지역 1구역 (한신 201~206동)	4지역 1구역 (청구 601~607동)
주일 11:00	16지역 2구역 (한성 201~208동)	19지역 1구역 (탑선경 101~109동)	1지역 2구역 (이매 동부코오롱)	4지역 2구역 (청구 608~614동)

♠ 형제회 모임 안내 ♠

단 체 명	일 시	장 소	전 화 번 호
삼 환 형제회	11월 13일(화), 20:30	관 리 사 무 실	010-5272-4299
청 구 형제회	11월 14일(수), 20:30	노 인 정	010-3787-5731
삼 호 형제회	11월 15일(목), 20:00	관 리 사 무 소	010-3761-8227
건 영 형제회	11월 15일(목), 20:00	관 리 사 무 소	010-8867-7368
삼 성 형제회	11월 15일(목), 20:30	관 리 사 무 소	010-4416-5061
자연마을 형제회	11월 15일(목), 20:20	304호 교리실	010-8775-6793
풍 림 형제회	11월 19일(월), 19:00	에누리(부부동반)	010-9087-6330
두 산 형제회	11월 22일(목), 20:30	관 리 사 무 소	010-3485-0496
탑선경 형제회	11월 23일(금), 20:00	관 리 실	010-6360-8180

♠ 기도 부탁드립니다 ♠

성명 (세례명)	기도내용	성명 (세례명)	기도내용	성명 (세례명)	기도내용
우상욱(바오로)	쾌유	정옥희(마리아)	쾌유	이운경(리디아)	쾌유
이경주(마리아)	쾌유	김광자(헬레나)	쾌유	조영임(안젤라)	쾌유
최순재(마리아)	쾌유	이진섭(마르코)	쾌유	양창임(안나)	쾌유
송윤오(파비아노)	쾌유	이종현(그레고리오)	쾌유	김순이(율리아나)	쾌유
박정문(미카엘)	쾌유	안영희(베로니카)	쾌유	구본순(베네딕도)	쾌유
이영섭(베드로)	항암치료	이성철(미카엘)	항암치료	임영빈(데레사)	항암치료
이승희(젬마)	항암치료	최종례(엘리사벳)	항암치료	김재태(마르세리노)	뇌종양수술

< 2018년도 견진성사 안내 >

▶ **견진성사일** : 12월 30일(주일), 11시 / ▶ **주례** : 이성효(리노) 주교님
▶ **접수기간** : 11월 4일(주일) ~ 25일(주일)까지, 2층 성당 앞
▶ **교육기간** : 12월 매주 목요일 저녁 8시, 2층 성당
▶ **교육내용**

일 시	강의신부님	주 제
12월 6일(목)	남승룡(십자가 요한) 신부님	청년 · 청소년과 아버지!
12월 13일(목)	이기수(요아킴) 신부님	새 아담으로 거듭남!
12월 20일(목)	전삼용(노동자 요셉) 신부님	성령과 구원
12월 27일(목)	전삼용(노동자 요셉) 신부님	성령과 성사

피자 알볼로 이매점

요리하는 웰빙 수제피자!
단체모임 및 생일파티 환영!
배달 가능지역 (아름마을,이매촌)
☎ 709-8495 (11:00~22:00)
※주보소지시 음료무료
이매촌 동부코오롱 맞은편 / 배성재(마르코)

이매 다나 약국

교우분들의 건강을
챙겨드립니다!
☎ 702-1511
이수경(라파엘라)
분당 성바오로성당 맞은편
국민은행건물 1층

이 화 솔 음 악 원

자기주도의 첫 걸음,
귀가 열리는 마음의 선율!

조운영(소화 테레사)
010-5756-3546 / 상담시간 : 오후 6시 이후
이매동 방아사거리 골든프라자 406호

코 아 블 럭

사고력,집중력,도형감각,공간지각력을
키워주는 수학게베, 오르다 라벤스브루거
등 보드게임 수업. 소그룹진행.
다양한 종류의 최신 레고 이용가능.
☎ 704-0555
이매동 120-7 분당코아 4층
장경희(세쿤다)

아 람 인 테 리 어

인테리어 · 리모델링 · 샷시 · 방수
욕실 · 타일 · 도배 · 마루 · 가구공사
☎ 703-0850
010-8999-8210
하헌일(안드레아),이정숙(율리아나)
이매동 청구상가 103호

자 동 차 매 매

중고차 매매, 출장 견적
할부, 보험, 폐차대행
010-6204-4061 031) 705-2032
최수기(바오로)

탑 골 프 클 럽

프로가 직접 운영 및 레슨
이정열 프로 (파비아노)
☎ 707-5885
야탑로 32 탄천종합운동장 맞은편

연세 도앤도 교정치과

치아교정 · 치아미백
☎ 781-0028
교정전문의 도송희(마르시아)
서현역 1번출구 은성플라자 3층

프 리 미 엄 치 과

성장/성인교정, 레이저 미백, CT
임플란트(오스템,독일)
☎ 8016-2888~9
오영수(대건안드레아) 치과 교정 전문의
삼평동 봇들마을 (우리은행 3층)

강 남 면 옥

갈비찜 · 함흥냉면 · 갈비탕
☎ 781-3790
윤정숙(세실리아)
시범단지 먹자골목 입구

국제 공인중개사

아파트 · 상가 · 오피스텔 · 토지
☎ 703-2277
010-2303-9787
전민숙 (발렌티나)
이매촌 동부코오롱A 앞 신한은행 옆

제일 공인중개사

아파트, 상가, 토지, 건물
☎706-5949 / 010-3742-4571
18년을 변함없이. 부동산학 전공
박 희전(세례자요한)
이매촌 한신아파트 상가 109호

알레르망 서판교점

알레르기 방지, 아토피 비염에 효과적
이불·혼수
알레르망 Allerman 서판교점
이안숙 루시아
판교도서관 부근 하나은행 옆 (운중로 237)
031-702-8811

건축 · 토지 · 감사헌금 봉헌내역
(2018년 10월 29일 ~ 2018년 11월 4일)

1. 건축헌금 및 토지구입헌금

■ 건축헌금 봉헌 현황(140주차) : 3,430,000 ▣ 총 액 : 1,745,287,750

성명	봉헌액	성명	봉헌액	성명	봉헌액	성명	봉헌액
강동철	100,000	김남돈	100,000	김유진	50,000	김정길	50,000
김정현	100,000	김현경	100,000	문형욱	50,000	박재하	100,000
박진표	100,000	안수준	300,000	오영수	100,000	이보배	60,000
이정문	100,000	최춘자	20,000	한수일	120,000	한옥자	100,000
연중 제30주일 2차헌금			1,880,000				

■ 토지구입헌금 봉헌 현황 : 0원

2. 감사헌금

■ 감사헌금 봉헌 현황 : 600,000원

성명	봉헌액	성명	봉헌액	성명	봉헌액	성명	봉헌액
연수옥	50,000	조병호	200,000	조화자	100,000	채호석	30,000
황인범	100,000	남성소공동체 27 ~ 29지역					120,000

■ 성전건축헌금 봉헌현황 (단위 : 원)

구 분	이 월	금 주	누 계
건축헌금	6,900,905,690	3,430,000	6,904,335,690
토지헌금	3,214,036,500	0	3,214,036,500
계	10,114,942,190	3,430,000	10,118,372,190

3. 수입 · 지출 보고서 (2018년 10월 29일 ~ 2018년 11월 4일)

수 입		지 출	
전주 이월금	**53,856,902**	전교비	100,000
미사예물	1,030,000	단체보조비	297,000
교무금	9,260,000	청소년활동지원비	1,200,000
주일헌금	5,246,000	청소년행사지원비	200,000
감사헌금	600,000	도서인쇄비	1,875,000
건축헌금	3,430,000	차량유지비	234,000
		수수료수선비	215,000
		통신비外	265,000
		특별헌금	1,958,000
소 계	19,566,000	**소 계**	**6,344,000**
합 계	73,422,902	**잔 액**	**67,078,902**
		부채총액	**2,499,167,000**

전입 · 전출 교우명단

전 입 교 우			전 출 교 우		
김성오 노엘(3)	롯데 416동	26	홍상진 도미니꼬(4)	10. 27	수원 분당성요한성당
최효준 안드레아(1)	대우 101동	20	이창현 요한비안네(2)	10. 30	수원 송전성당
조정숙 모니카(2)	성원 704동	16	한대동 베드로(4)	11. 1	의정부 인창동성당
			김선호 리카르도(4)	11. 3	서울 왕십리성당
			김종욱 마태오(2)	11. 4	수원 성복동성마리아요셉
			임재민 요한(2)	11. 4	수원 판교성프란치스코

총 세대수 : 3,013세대 신자수 : 7,093명 (2018년 11월 4일 현재)

1. 전입 교우님, 저희 본당에 오심을 환영합니다.
2. 전출 교우님, 그 동안 주셨던 사랑에 감사드립니다. 새로운 곳에서도 항상 주님의 은총이 가득 하시길 기도드립니다.

주임신부님 영적도서 해석강의 내용(67-1)

영적도서 제목 : 영적성장의 단계적 여정

이를 위해선 우선 유혹을 극복해야 한다. 끊임없이 유혹을 이겨내는 작업을 계속해야 한다. 왜냐하면 하느님에게 더욱 가까이 갈수록, 우리는 오랜 자기-중심적인 방법에 의지하려하기 때문이다. 이때 도움을 받을 수 있는 것이 바로 성령이다. 성령은 영혼이 영적 위안과 고독함의 장애를 극복하도록 도우신다. 성령은 또한 하느님께서 주도권이 행하시고, 또 그분이 나를 경건한 삶으로 이끄는 은총을 베풀 때를 위해 우리를 준비시키신다. 이러한 영적 성장의 3 단계의 길에 대해 좀 더 설명하고자 한다. 이를 위해 '젠'(GEN, 옮긴이 - 포클라레라고도 한다. 1943년 이탈리아 북부의 트렌토에서 키아라 루빅이 창설한 영성일치운동을 말한다. 포콜라레란 '벽난로'를 뜻하는 이탈리아어다. 창설 목적은 예수의 복음을 생활의 중심이자 생애의 이상으로 삼아 갈라진 형제들과 분열된 이 세상을 사랑의 힘으로 일치시키는 것이다)의 노래에 나오는 다음의 시를 지침서로 사용하기로 한다.

"칼의 날을 따라 말을 달려라
너 자신을 불꽃의 가운데 놓고
과일나무 꽃이 불속에서 필 것이며
태양은 저녁에 솟는다."4)

평범한 삶에서 영적인 삶으로의 전환
- 칼의 날을 따라 말을 달려

영적 삶을 받아들인다는 것은 어떤 의미에서 '칼의 날을 따라 말을 달리는 것'에 비유할 수 있다. 영적인 삶은 넓고 평탄한, 편안한 길이 아니다. 좁고 날카롭고, 위험스런 그런 길을 걷는 것이다. 그 좁은 길을 심지어 말을 타고 달리듯 질주해야 한다. 물론 영적인 길을 처음 걷고자 하는 초보자는 그 칼날 위에 서 있는 것조차 힘들다. 쉽게 떨어지고 실망한다. 균형 자체를 잡기가 힘들다. 이제 우리는 양 극단 사이에서 절묘하게 균형을 잡아야 한다.

주임신부님 영적도서 해석강의 내용(67-2)

영적도서 제목 : 영적성장의 단계적 여정

예를 들어, 영적인 초보자는 영적인 삶은 항상 좋은 느낌을 포함한다고 생각하고, 나쁜 영적 삶은 항상 나쁜 느낌을 뜻한다고 생각할 수 있다. 그러나 그렇게 간단한 것이 아니다. 영적인 삶은 항상 좋은 느낌을 주는 것이 아니다. 나쁜 영적인 삶이 늘 나쁜 느낌을 주는 것이 아니다. 더 나아가 우리 대부분은 기도가 '감성적인 고양'을 일으키지 못하면 어떤 경지에도 이르지 못한다고 생각한다. 충만함을 느끼지 못하면 하느님을 느끼지 못했다고 생각한다. 반대로 영적인 삶은 교회에서 가르치는 몇몇 사항들을 엄격히 지킬 때 가능하다고 믿는 이들도 있다. 우리는 완전히 충만한 감정과 교회의 교의적이고 전례적인 지침들 사이에서 균형을 잡아야 한다. 칼날 위에서 말을 달릴 수 있도록 완벽한 균형을 잡아야 한다. 우린 너무 적극적이서도 너무 수동적이서도 안된다. 영적인 삶에 무작정 돌진하거나 또는 너무 수동적이 되어 하느님이 추진력을 주기만을 노곤한 상태로 기다려선 안된다. 그 중간에서 절묘하게 균형을 잡고 칼날 위를 달려야 한다. 이는 아주 어렵다. 그러므로 각별한 주의가 요구된다. 일반인들에게 이런 균형을 유지하는 것은 불가능하게 보일 수도 있다. 실제로 영적 삶의 초기 단계에 있어 칼날 위에 서 있을 수 있을 정도의 균형을 유지하는 것은 쉬운 일이 아니다. 그렇다면 우리는 어떻게 해야 할까. 우리는 먼저 끊임없이 다가오는 하느님의 초대를 들어야 한다. 하느님은 늘 우리를 초대하신다. 이 초대에 주의를 기울이고, 그 초대를 받아들일 수 있어야 한다. 여기서 영적 독서의 중요성이 대두된다. 이러한 초대는 성경과 영적 작가들의 글을 통해 우리에게 다가온다. 물론 어떤 사람은 자유로운 상태에서 자신도 모르게 하느님으로부터 주어지는 초대에 응할 수 있다. 중요한 것은 어떠한 방식으로 이뤄지는 초대든, 우리는 초대에 응할 수도 있고, 응하지 않을 수 도 있다. 영적인 삶을 살기로 결심할 수도 있고, 그렇지 않을 수도 있다. 영적인 삶을 살지 않겠다고 결심한 사람은 이 날카롭고 위태로운 길이 자신을 위한 것이 아니라고 판단할 수 있다. 칼날 위에서 걷는 것보다 다른 것이 더 중요하다고 생각할 수 있다. 하느님과 하느님의 초대는 나의 삶과는 상관없다고 생각할 수도 있다. (계 속)

▣ 전입 교우님들 환영합니다. (10.29~11.4)

	성 명(세례명)	교우	직전 교구·본당	현주소
1	한성호(이우구스티누스)	3	수원·판교대관인드레아	청구 510-501
2	이시자(소피아)	4	수원·동수원	성우스타 342호
3	조은기(요셉)	1	군종·세례	라이프 701-402
4	조용현(라파엘)	1	군종·세례	우방빌라 103-305
5				
6				
계		9		

▣ 본당 관할구역 내 이동 (10.29~11.4)

	성 명(세례명)	교우	사시던 곳	이사가신 곳
1	유승렬(세르지오)		청구 507-1206	건영 1001-1202
2	이승철(미카엘)		청구 502-301	주공 402-703

▣ 오늘의 신자수 (10.29~11.4)

지난주		전입	전출	선종	세례	현재	
가구수	신자수					가구수	신자수
2,047	4,826	9	8	·	·	2,049	4,827

▣ 미사 전례봉사 및 금주 청소구역 배정

시간 / 월 일	특전	주 일			
	19:30	09:00	11:00	16:00	19:30
(11월11일) 연중제32주일	4-2,4	5-1,3	5-4,5	어린이	청년
(11월18일) 연중제33주일	5-2	6지역	1-1	어린이	청년
성당청소	11.19(월)	2-1,2 지역			
	11/17(토)	은총의 샘 Pr.			

▣ 재정현황 (10.29~11.4)

수 입		지 출	
미사예물	1,350,000	제전비	443,990
교무금	14,529,000	단체보조비	4,987,500
주일헌금	5,331,800	행사비	4,190,490
특별봉헌금	2,205,000	신자재교육비	155,890
감사헌금	600,000	청소년교육비	850,000
합동미사예물	4,210,000	청년활동지원비	900,000
건축헌금	928,000	청소년활동지원비	600,000
기타헌금	120,000	성소개발비	442,000
성소후원금	528,000	후원금	7,626,500
		도서인쇄비	1,000,000
		차량유지비	1,000,000
		통신비	2,720
		비품비	400,000
		잡비	805,000
		특별헌금(교구)	5,814,000
합 계	29,801,800	합 계	29,218,090

▣ 건축헌금 봉헌 (10.29~ 11.4)

성 명(세례명)	금 액	성 명(세례명)	금 액
최호균(안셀모)	8,000	우정란(카타리나)	30,000
김기석	10,000	조현주(체칠리아)	10,000
유선화(마리안젤라)	10,000	전창배(베드로)	200,000
김형민(비오)	10,000	정애자(바르바라)	200,000
오세진(마태오)	10,000	김정림(사비나)	70,000
장정효(마르가리타)	10,000	지해석(시몬)	20,000
안승호(미카엘)	10,000	배정수(베드로)	50,000
이원상(이냐시오)	100,000	홍이정(비아)	30,000
김호덕(안토니오)	50,000	김문식(스테파노)	100,000

▣ 감사헌금 봉헌 (10.29~11.4)

·조점순(체칠리아) 100,000 ·익명(보통에서 운영) 300,000
·지해석(시몬) 100,000 ·익명(11/3,저녁) 100,000

우리 유기농
친환경 산지직송 전문
무지개사거리 농협건너편
정경숙 세실리아
☎ 010-5511-3812

갤러리 - e치과
한솔 노블빌리지
옆건물 7층
원장 : 이재영 스테파노
☎ 711-2897

7번가피자
주보 소지(음료수 무료제공)
배달가능 11:00~23:00
박세흠 요한금구
☎ 711-3977

나나다움
베이커리 앤 카페
골안사 두마레 1층
대표 최나나(마틸다)
☎ 714-0315

한스공방
꽃과 쥬얼리
무지개 훼미리상가 1층
한혜경 헬레나
☎ 711-1370

대일부동산
무지개 사거리
관보쇼핑 1층
조정석 스테파노
☎ 711-5100

학사공인중개사
무지개 사거리 국민은행 1층
이향순 미카엘라
☎ 716-1800

듀엣 결혼
교우우대 맞춤성혼
임성은 아델라
010-8921-5786

◆ 오신 분 환영합니다.(10월 31일~11월 6일)

성 명	세례명	교우	현 주 소	지역
이현구	요셉피나	2	풍림아이원 C동	2-1-3
조영래	라파엘	2	건영빌라 304동	2-4-2
안경자	로사	1	분당동 108-3	2-5-2
최영균	요한	4	장안 건영 122동	3-6-2
김영숙	아네스	2	장안 건영 126동	3-7-3
김진영	세바스티아노	2	효자촌 삼환 506동	5-4-6
강세원	미카엘	3	한솔 한일 304동	15-3-4

◆ 지난 주 하느님 품으로 가신 분

"주님, 영원한 안식을 주소서!"

성 명	세례명	나이	사망일	주 소
김구	모세	73	7.17	푸른 신성 301동
김석영	히지노	74	11.4	정든 우성 401동

◆ 오늘의 신자수 (2018년 11월 6일 현재)

지난주 신자수	전입	전출	선종	세례	현 재
16,626	18	923	2	8	15,727

◆ 재정현황 (10월 29일~11월 4일)

세 입 부	
주일헌금(연중 제31주일)	20,940,700
특별봉헌금(사제양성후원)	5,611,800
합동미사예물(합동위령미사예물)	13,630,000
교무금	26,925,000
성소후원금	370,000
미사예물	5,880,000
감사헌금	1,110,000
기타헌금	4,832,600
자선수입	15,623,980
기타수입	1,771,250
세입 합계	**96,695,330**
세 출 부	
경상비	43,603,030
세출 합계	**43,603,030**

♣ 우편 또는 동영상(e-Learning) 강의를 이용한 성경공부

- 과 정 : 입문(2년) 또는 중급(4년) 중 선택 가능
- 자 격 : 고졸 정도의 학력을 가지신 분(교파 초월)
- 접 수 - 우편 성경공부 02) 944-0819~24 uus@pauline.or.kr
  - 이러닝 성경공부 02)944-0840~42 e-learning@pauline.or.kr
- 원서교부 : 전국 바오로딸서원, 성바오로서원
  http://uus.pauline.or.kr 교육원 홈페이지
- 접수기간 : 2018년 11월~2019년 1월말
- 문 의 : 02)944-0819~24 시청각통신성서교육원

선교분과
성지순례, 대부모 만남

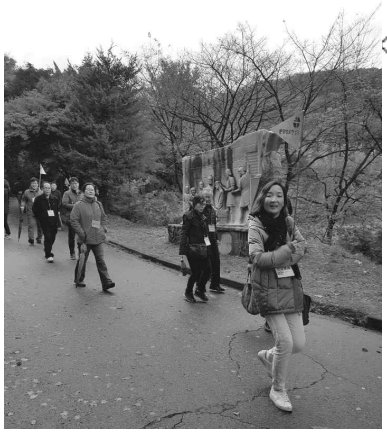

10월 28일에 성탄반 세례대상자들이 미리내 성지 순례를 다녀왔다. 가을 단풍이 잔뜩 물든 아름다운 계절에 순교자 묘역을 돌며 새로 맞는 신앙생활을 위해 함께 기도하는 시간이었다.

11월 3일(토) 저녁, 성탄반 세례대상자들은 대부모 만남을 가졌다. 앞으로 나의 신앙생활에 큰 버팀목이 되어주실 대부모님과 함께하며 인사하는 시간이었다.

유아세례식

매월 첫째 주 토요일에 있는 유아세례식.

2019년 사회복지분과 후원대상자 모집

	생계비 · 재가(반찬) 지원 후원
후 원 대 상 자	- 기초생활 수급자, 차상위 계층, 독거노인 - 장애우 가정 및 중증 환우 가정 - 소년·소녀 가장 및 결손 가정 - 기타 생계가 곤란하여 도움이 필요하다고 인정되는 가정 - 전·월세 1억 미만인 가정 - 비신자도 가능함
거 주 지	분당성요한성당 관할 지역 내
신 청 기 간	2018년 11월 9일 ~ 11월 30일
신 청 방 법	성당 사무실에 비치된 <복지후원 신청서> 작성 후 제출
구 비 서 류	① 복지후원 신청서 1부 ② 주민등록등본 1부 ③ 전·월세 계약서 사본 1부 ④ 의료보험 영수증
심 사 및 선 정	서류심사 → 가정방문 → 선정
문 의	복지분과장 010-5053-8486 생계팀 010-9012-8135 • 재가팀 010-9525-7128

본당소식, 공지

이번 주 예비신자 교리 (B226호)

주	담 당	대상	날 짜	시 간	주
성탄반	로사리아수녀	성인반	11.18 일	09:30	25,26과
	평신도선교사		11.13 화	10:40	25,26과
	김 정 섭 신 부		11.15 목	20:40	25,26과
	평신도선교사		11.17 토	20:00	25,26과
부활반	시 메 온 수 녀	성인반	11.14 수	10:40	4과
	채 유 호 신 부		11.16 금	20:40	4과
	평신도선교사		11.17 토	20:00	4과
	평신도선교사		11.18 일	09:30	5과

⊕ 전입교우 환영식

- 일시 : 11월 25일(일) 12:30 B233호
- 대상 : 2018년 4월 이후 전입자 모두
  - 전에 참석하지 않은 분들도 참석 가능

⊕ 11월 버스킹 공연

- 일시 : 11월 25일(주일) 11시 미사 후
- 장소 : 1층 요한마당
- 연주 : 교구 찬양단, 요한대학 가곡반

※ 매월 넷째 주일 교중미사 후에 공연을 하오니 많은 분들의 관람을 바랍니다.

⊕ 제47기 문화강좌 모집 안내

- 과목 : 유아발레, 생활성가, 포크기타, 서양화, 캘리그라프(신설), 하모니카, 요가(웰빙, 파워), 라인댄스 A,B반, 한국무용,
- 접수 : 11월 18일(주일) 오전부터
  b - 주일 : 요한마당, 평일 : 사무실
- 수강료 : 3개월 50,000원(재료비 별도)
- 기간 : 12월 1일~2019년 2월 28일까지
- 문의 : 분과장 010-9077-0822
  담당 010-5269-3592

교우와 거래합시다.

오르겔 클랑 오르간아카데미
▶전례를 위한 성가 반주법
▶오르간 페달 사용법 및 묵상곡 연주법
개인 레슨 · 입시 레슨
☎ 031) 711-8373
수내동 32 청구문화상가 203호

건영 부 동 산
(031)701-3311
장안타운 건영아파트 전문(20년)
주현정(프란치스코)
분당동 건영APT 단지내 상가(102호)

먹보네 칼국수
철판 쭈꾸미 · 냉콩국수
쭈꾸미 보쌈 · 얼큰이 칼국수
김길철 베드로
☎ 709-5150

레고®에듀케이션 공식인증러닝센터
레고 / 로봇 / 코딩
무료체험 신청 ■ 코딩교육 상담
김미숙 마리아
☎ 031) 701-2017
www.cicedu.co.kr
서현동 89번지 서현파크프라자 3층

다 락
MSG 없는 우리밀통밀면
갈치 조림
미래타운 A상가 카페골목
라윤이 루치아
☎ 031)706-6453

서현신정형외과의원
통증치료, 물리치료, 교통사고 치료
원장 신상락 (요셉)
서현동 엘지 분당 에클라트1차 2층
(이매촌 한신 아파트 맞은편)
☎ 031)607-7770

뉴욕바닷가재
모든 행사 대실료 무료
요한성당 · 지역난방공사 옆
김연순 로사, 김선순 데레사
☎ 031)706-1171

낙지전문점
무교동서현낙지
☎ 031) 701-8798
시범단지 건너편 먹자촌내 서현동 79-2
윤경애 마리아

푸른 공인중개사무소
(031)708-4589
주택 매매, 전·월세 전문
김 안젤로, 김 안젤라
분당동 렉서스매장 뒤 푸른마트 옆

세무법인 포유
각종 신고 · 기장 · 조사업무 전문
대표세무사 조기용(바오로)
☎ 031) 608-9400
판교역1번출구앞(하나은행7층)

여사랑한의원
여성건강 · 아토피 · 비만클리닉
☎ 031) 702-0388
원장 이주혜(그라시아)
장안타운 건영 아파트 앞

한 상 차 림
간장게장 + 양념게장
꽃게탕 1'0,000원
아구/꽃게/해물/간장 · 양념게장
먹깨비촌 효자촌분당중앙교회옆
☎ 031)707-0153

엘리시아 C&D
커튼, 블라인드, 카페트, 인테리어
분당구 판교동 599-6 1층
031-716-6888
010-9077-9580

평양면옥
평양냉면 전문
분당구 서현동 203-1
☎ 031-701-7752

이종훈 여성한의원
난임 / 유산 / 착상탕
산후풍 / 산후 보약
☎ 031) 708-7591
서현역 농협건너편 A1프라자 3층

PT 전문 트레이닝 & 스포츠 재활마사지 전문센터
다이어트 / 체형 교정
부위별 통증완화 / 성장 마사지
상담문의 031)708-8883
관장 박지윤 (바오로)
이매동 120-7 분당코아 4층

주보 광고 모집

- 광고주는 본당 교우 우선
- 접수 : 본당 사무실 031) 780 - 1114

비산동성당 소식

2018. 11. 11 연중 제32주일(평신도주일)

▣ 한 주간의 정성 (11.01 ~ 11.07) (단위 : 원)

연중 제31주일	주 일 헌 금 (11.04)	5,832,400
	교 무 금	14,700,000
감 사 헌 금	・전은하 50,000 ・이영미 100,000 ・박진숙 10,000 ・송명옥 100,000 ・박성춘 100,000	

▣ 전입 오신 분들 환영합니다.

번호	성명・세례명	지역-구역-반	오시는 곳
1	정현호 스테파노	덕천삼성1-03-02	금정
2	김잔디 아델라	뜨란채-02-01	지산동
3	이윤서 에스테르	일동삼성-05-03	중앙
4	박종진 레오	덕천삼성1-01-03	매곡

▣ 전출 가신 분들 안녕히 가십시오.

번호	성명・세례명	지역-구역-반	가시는 곳
1	윤태현 요한	일동삼성-02-08	동탄숲속
2	박성준 시몬	진흥-04-01	매곡
3	신성순 루치아	덕천삼성1-04-01	호계동
4	거주불명자	32명	복음화국

▣ 교중미사 전례봉사 - 미사 전 주보 나눔・신자들의 기도・예물 봉헌・헌금 계수(해바라기방)

11월	뜨란채 지역	12월	일동삼성 지역

▣ 단체 모임 일정 (11월 11일 ~ 11월 18일)

날 짜	시 간	단 체 명	날 짜	시 간	단 체 명
< 평신도 단체협의회 >			< 제분과 위원회 >		
11. 11(주일)	20:30	바다의별 Cu. 월례회의	11. 11(주일)	12:30	성소분과 월례회의
11. 14 (수)	14:00	천주의성모 Cu. 월례회의	11. 18(주일)	12:00	제분과위원회 월례회의
11. 16 (금)	20:00	다윗의탑 Cu. 월례회의			
< 청소년 위원회 >					
11. 11(주일)	13:00	초등부 은총시장			

경희예스한의원
월화수목 9시 ~ 9시
금 9시 ~ 7시
토 9시 ~ 2시
비산한화꿈에그린 정문 앞
031) 689-3949
이종응 바오로
최지혜 세실리아

Curves
커브스 비산클럽
여성전용 30분 순환운동
비산삼성 상가 3층
☎ 031-447-7330
대표 김인영 (몬타나)
♣교우분 가입비 혜택♣

요 리 강 습
'신대동여지도' 방송출연
한식 전문
이태리요리 및 브런치
월 2회 50,000원 (재료비 포함)
동편마을 4단지
백윤옥 (마리아)
010-7924-2749

은빛마을요양원
사랑과 정성으로 내 가족같이 모십니다.
치매·중풍·노인성질환
안양시 만안구 양화로 145, 4층 (박달시장 건너편)
031) 441-8550
010-7105-6209
김명심 (라파엘라)

교우와 거래합시다

원조 옹심이 메밀칼국수 최석중 대건안드레아 이영미 모니카 010-8808-7992 ☎ 442-5080 비산사거리 전자랜드 옆골목	**둘리익스프레스** (허94보증보험 가입업체) 포장이사.일반이사 전문업체 ☎ 444-0303 466-0303 010-5341-0303 안양시 만안구 안양동155-1 임종주 (치백요셉) 허춘애 (수 산 나)	**래미안 현대부동산** 삼성래미안, 한화, 롯데낙천대, 대림, 주공그린빌, e편한세상 ☎ 448-7500 비산삼성 단지내상가 203호 이상암 (베네딕도) 이미자 (레 지 나)	**래미안 세종부동산** 삼성래미안, 한화, 롯데낙천대, 대림, 주공그린빌, e편한세상 ☎ 469-8989 비산삼성 단지내상가 114호 김무형 (젤라시오) 신건상 (베로니카)
늘바른 부동산 진흥아파트. 주공뜨란채. 일동삼성래미안 ☎ 442-8285 010-6248-8742 안양1동 주민센터 옆 우편취급소 옆 하종복 (미 카 엘) 임명숙 (미카엘라)	**샘모루 약국** 비산동 관악대로 135 샘모루 빌딩 1층 031) 442-9905 이정하 (라파엘라) 박선희 (스 텔 라)	**꿈에그린 부동산** 비산한화꿈에그린 강남. 일진. 동산 ☎ 447-5500 꿈에그린 104동 중앙 정문 앞 강윤규 (바 오 로) 정인순 (아니시아)	**GnB 어학원** -샘모루 캠퍼스- 2016년 본사선정 안양 유일의 최우수 캠퍼스 최강 파닉스 수업과 최상의 관리 초등학교 1학년을 위한 울트라 라이프 프로그램 <비산 래미안 본상가 5층> 염윤정 (보 나) ☎ 031.385.7444
토박이 신축빌라 (안양 · 군포 / 타지역 문의) 전·월세 자금으로 내집 마련 건축주 직접분양 / 수수료無 교우분 상담 환영 ☎ 010-4518-7635 최근영 (야고보) 비산초 3회 / 신안중 6회 안양공고 기계과 25기 졸업	**"우리가족 주치의"** **심미치과** 보험틀니 / 보험스켈링 / 보험임플란트 심미보철 / 임플란트 / 레이저 잇몸치료 비산동 554-1번지 샘모루빌딩 5층 ☎ 031)441-6293 원장 이광정 (스테파노)	**경희사슴한의원** 편안한 진료, 따뜻한 진료. 평일 저녁 9시까지 진료합니다. ☎ 031-446-1077 메가트리아 1단지 정문 앞 마드리드상가 4층 정수환 (노 엘) 안서현 (마리아)	**닥터 준 치과의원** ★ 자연치아살리기 ★ 환한 미소를 되찾아드립니다. 3D-CT 임플란트 / 보험틀니 / 심미보철 래미안 메가트리아 1단지 정문 앞 연안빌딩 4층 ☎ 031) 469-7575 대표원장 강석준 (요셉) 서울 성모병원 임플란트학과 외래교수

본당 교우들이 운영하는 사업장입니다. 참고하시어 많은 이용 바랍니다.

천주교 비전동성당 교우상가 안내

비전동성체성혈성당

고치당 한의원

한방내과 ·남성질환 ·비만 ·교통사고
(침, 한약, 약침, 추나, 물리요법)
☎ 651-3375
BYC사거리 두리감자탕 옆 1층
원장 : 한의학 박사 김응식(라파엘)

평택 복음내과

평택시청 소방서 앞, ☎656-1254
공단 5대 암검진, 위·장 내시경
각종 초음파
원장 : 김안명(알렉시오)

이태리헤어

소사벌점*(채선당 맞은편 2층) 031)655-9378
중앙점*(지앤 산부인과 옆) 031)654-9378
CGV점*(영화관 2층) 031)668-9378
위조성(요셉), 이희정(마리아)

♪♬ 뮤직톡톡음악학원

♬ 유아음악(음악동화+오감활동, 피아노)
♬ 국 악 (해금, 가야금, 단소)
♬ 647-0365 / 비전3로31(이화초등학교 맞은편)
♪ 원 장 : 이소라(에 단)
NAVER / 뮤직톡톡음악학원

전영 수학 전문

수강생 명문대 다수 합격(서울대,경찰대,사관학교 등)
30년 경력의 노하우(교우회비 특별할인)
현 대치동 "미래인재", "유토마학원" 대표강사
주말(토,일) 평택지역 특강 중
전영(사도요한)010-4722-0792/010-4711-0792

만화카페 "내방처럼"

내방처럼 편안하게 즐기자!
블로그:blog.naver.com/o210o
진사리 다이소매장 맞은편 3층
TEL: 031)656-8144 010-9217-8144
이일영(사무엘), 오임환(사비나)

인테리어, 도배·장판

고려종합장식
현관중문 • 폴딩도어 • 브라인드
합정 초등학교 앞/☎ 653-5234
H.P : 010-3329-8066
이준철(요셉), 나경애(카타리나)

카페 네오 리즈

cafe_neo_leeds 652-2171
커피&티/브런치/디저트
칠곡저수지(원곡면 만세로 1080)
한소영 (안젤라)

K비젼안경

대형 매장의 서비스를 느껴 보십시오.
교우 할인 10%, 추가 5% 포인트 적립
☏ 618-0929
평택시청 사거리 천안 지하차도앞
심 재 홍(가예따노)

댕구리협동조합 매장

유기농, 친환경 먹을거리와 장애인들과 함께사는
공동체의 가치를 판매합니다.(위치:성당 주차장)
운영시간 : (화~토)오전 10시30분~오후2시
오후8시~10시 (주일)오전 10시~ 저녁 9시
사무국장 김용한(010-3348-8479)/657-4797

사랑의 기쁨.(*AMORIS LAETITIA*)

가정에 관하여, 주교와 신부와 부제와 봉헌 생활자와 그리스도교 혼인을 한 부부와 모든 평신도에게 보내는 프란치스코 교황 성하의 권고

제 4 장 혼인의 사랑

- 사랑은 용서합니다. -

105. 나쁜 감정이 우리 마음을 파고들도록 한다면, 우리 마음 안에 분노가 자리 잡을 수 있도록 하는 것입니다. 그리스어 구절 '로기제 타이 토 카콘' (*logizetai to kakon*)은 '악을 마음에 새기다' 또는 '앙심을 품다', 다시 말해서 '앙갚음하다'를 의미합니다. 그 반대말은 용서이며, 용서는 긍정적인 태도를 바탕으로 하는 것입니다. 예수님께서 "아버지, 저들을 용서해 주십시오. 저들은 자기들이 무슨 일을 하는지 모릅니다'(루카 23,34)라고 말씀하신 것처럼 긍정적인 태도는 다른 이의 약점을 이해하고 그것을 용서하려고 노력하는 것입니다. 그런데 우리는 계속해서 더욱더 많은 잘못을 찾아내려 하고 더 큰 악을 상상하며 온갖 나쁜 의도를 꾸며내어 앙갚음하려는 마음이 매우 깊어지게 합니다. 따라서 배우자의 어떤 실수나 과오가 사랑의 유대와 가정의 안정에 해가 될 수 있습니다. 문제는 사람들이 때때로 모든 것을 동일한 잣대로 재려는 데에 있습니다. 이런 경우에는 다른 이의 모든 잘못에 대하여 지나치게 반응하는 위험이 초래됩니다. 우리의 권리가 존중받기를 바라는 정당한 욕구는 우리의 존엄의 현명한 수호보다는 도리어 복수에 대한 끊임없는 집요한 갈증으로 변하게 됩니다.

106. 우리가 모욕당하거나 실망하였을 때에도, 용서는 가능하고 바람직합니다. 그러나 어느 누구도 이것이 쉽다고 말하지 않습니다. **"가정의 일치는 지대한 희생정신으로써만 보존되고 완성될 수 있습니다.** 사실상 그것은 모든 가정 구성원들에게 이해, 인내, 용서, 화해에 대하여 신속하고도 관대한 개방성을 가질 것을 요청합니다. 이기심. 불화. 긴장, 갈등이 얼마나 심하게 가정의 일치를 침해하고 때로는 치명적으로 상처를 입히는지를 모르는 가정은 하나 도 없습니다. 그래서 가정생활에서 수없이 다양한 형태의 분열이 발생하는 것입니다."

본당 설정 25주년 기념 영적 생활

◈ **신앙운동 :** 본당 설정 25주년 기념 영적 선물 묵주기도 일천만단 봉헌하기
(부제) 묵주기도의 어머니께 봉헌하는 영적 꽃다발

◈ **행사기간 :** 2018년 5월 25일 ~ 2020년 5월 성모의 밤 (만 2년)

◈ **참여주체 :** 산본성당 신자 전원

단 수	본당 설립 25주년 기념 묵주기도 봉헌자 명단														
6000	정 갈로 가정														
3000	개나리지역														
1820	주택지역														
1600	이순일														
1200	하순옥														
1000	이상구	박금란	박영애												
900	첫영성체평화반2기														
800	표필예	이정자	문동연												
600	정명희	박선근	김영국												
500	배영식	배민환	박수경	조후남	김동열	이경희	이명숙	김옥순	김애윤						
400	김옥순	유성옥	김명수	매화지역	김종집	길영주	양재연	박정숙	송요대						
300	이호명	임경숙	안득순	유연상	김주산	박승건	곽노현	전재복	염광주	함금자	권경희	손남순	엄경희	첫영성체교사단	
200	홍정태	유성자	이계분	최은영	김말순	방극환	홍남식	온정복	한병철	전숙정	조규승	김지혜	정순자	최순이	박덕희
	이예자	최양석	박복순	이명옥	성재민	윤무열	이은분	이우근	진추자	이영산	김정심	본당신부			
100	이상순	김해원	김신자	이선용	정인숙	오은경	김원기	최정순	박정희	김카타리나	심경섭	이광웅	황기석	양춘자	이규임
	홍영숙	고귀용	최복순	이금순	황성규	김영숙	이성희	김희은							

금주간 집계 : 41,800단 / 총 773,710단

목표는 묵주기도 1천만단 영적 꽃다발 봉헌입니다. 언뜻 어려운 목표라고 할 수 있겠습니다. 그러나 주위의 신자들을 독려하고 냉담 중인 교우까지 모두 함께 나아간다면 25주년 그 날에는 모든 신자가 참여할 것으로 믿습니다. 산본 공동체의 활성화와 개인의 성화를 위해 성모님의 전구를 청하는 1천만 단 영적 꽃다발 봉헌에 신자 한 분도 빠짐없이 적극 참여하여 아름다운 공동체로 거듭날 수 있기를 기대합니다.

산본성당 25주년 준비 위원회

산본성당가족

2018. 11. 11.

성사 안내		예비신자 교리시간
	유아세례 : 짝수달 둘째 토요일 오후 4시 **병자영성체 :** 매월 첫째 목요일 (1월, 8월 제외) **성 시 간 :** 매월 첫 목요일 저녁 7시 30분 **차축복 및 혼배면담 :** 사무실에 개별신청. **대인축복 및 병자성사 :** 매주 토요일 오전 9시 미사	화요일 저녁반 : 오후 8시 목요일 오전반 : 오전 11시 금요일 오전반 : 오전 11시 토 요 저녁반 : 오후 8시 주 일 오전반 : 오전 9시 30분

천주교를 알고자 하시는 분은 본당신부님, 수녀님 또는 사무실에 문의하십시오.

<전입 가족>

직전본당	세대주(성명 · 세례명)	주소 (구역-반)
수리동	이정호 마르띠노	주몽대림 1022-604(1-1)
복음화국	여상옥 로고	산본천로 43-6(주택 2-3)
용호	이귀순 마리나	주몽 1008-907(1-2)

<전출 가족>

세대주(성명 · 세례명)	전 지 역	전출본당
이소연 안젤라	개나리 1-1	수원/부곡동성요셉
신성호 안드레아	구외	수원/군포
김경희 마리아	매화 2-1	수원/금정

본/당/소/식/안/내

1. 우리들의 정성 – *교무금 및 감사헌금을 봉헌 해 주신 모든 교우분들께 감사드립니다* –

- 교 무 금 : 10,542,000원
- 연중 제31주일헌금 : 5,544,510원
- 사제양성 후원금 (10월분): 1,609,500원
- 사제양성 후원금 (11월분): 1,609,000원
- 감사헌금 : 460,000원

- 감사헌금 봉헌내역 :

익명	2만	안득순(사라)	3만
김영(디오니시오)	5만	류근정(요한)	10만
익명	5만	익명	1만
김리선(프란치스카)	20만		

2. 11월 중 · 고등부 교리반 점심 봉사자 일정표

– 불참 시 대체 인원을 채워 주시고, 사전에 자모회장에게 연락 바랍니다. (자모회장 : **김혜경(베로니카) 010-3579-4582**)

날짜		성명(세례명)	전화	성명(세례명)	전화	지역
11월	18일	박연화(아녜스)	010-3011-4201	함숙경(세실리아)	010-7174-3462	솔거 주공
		김은영(베네딕타)	010-3788-2338	김경님(카타리나)	010-2791-9339	
		손수임(세실리아)	010-2641-5758	조경숙(아가다)	010-9055-0852	

3. 본당 내 동아리반 가르칠 봉사자 모집

- 모집분야 : 비즈공예, 손글씨, 바리스타, 뜨게반, 기타반, 종이접기, 산악회 / • 문의 : 사무실

4. 함께 기도해 주세요. †자비로우신 주님, 언제나 주님의 부르심에 따라 살아가려는 자녀들의 바람을 즐겨 들어주소서.

	지향	소속	기도 내용		지향	소속	기도 내용
1	조경일 엘리사벳	백합지역	신장	7	이재송	장미지역	신장암
2	신문창 프란치스코	서교동 성당	루게릭병, 은총	8	구금숙 소피아	수서 성당	뇌병변(뇌출혈)
3	김동오 요셉			9	신현순 마리아	백두한양지역	신장, 심장
4	윤관섭 요한	백두한양지역	심근경색	10	김해령		말트림프종
5	박찬민 안토니오	솔거지역	신장	11	이화조 안나		암투병
6	홍용표 안나	장미지역	암 수술				

* 교우분들의 기도를 희망하시는 분은 사무실로 접수해주시기 바랍니다.

지난 주간 선종하신 교우		금주간 기일을 맞는 교우	
선종일	성명 · 세례명	선종일	성명 · 세례명
2018.11.05	김금석 마리아	2015.11.11.	유재홍 필립보
		2016.11.10.	박영애 안젤라
		2017.11.15.	이홍기 요한
		2014.11.16.	김봉율 야고보

위령성월
특강

"죽음을 이기는 부활의 삶"

† 찬미예수님

11월은 위령성월입니다. 우리보다 앞서 길을 떠나신 분들을 기억하고 마음에 되새기는 성월을 맞아 먼저 그분들을 위해 나는 어떤 노력을 하였는지, 내가 무엇을 할 수 있는지 성찰해보며, 누구나 거쳐야 할 연옥에서 보속을 받으며 은총을 간절히 바라는 그분들을 위해 전대사의 은혜를 양도하는 뜻깊은 한 달이 되기를 바라며, 오늘 〈죽음을 이기는 부활의 삶〉이란 주제로 여러분들과 함께 하려 합니다.

사실 죽음은 누구에게나 닥치는, 너무나 가까이 있는 것이지만 늘 죽음을 생각하며 살아가지는 않습니다. 죽음은 누구도 피할 수 없지만 어떻게 죽을 것인가는 선택할 수 있습니다. '어떻게 죽을 것인가'라는 물음에 대한 답은 바로 '어떻게 살 것인가'입니다. 우리는 어떤 죽음을 원합니까? 아무런 대비 없이 갑작스러운 죽음을 맞이하고 싶어 하는 사람은 없습니다. 누구나 준비된 죽음, 고통 없는 편안한 죽음, 사랑하는 가족들과 함께할 수 있는 죽음, 'well-dying'을 바랍니다.

'좋은 죽음'이란 용서와 화해를 주는 죽음, 타인에게 존중받는 죽음, 선물로 기억될 수 있는 죽음, 삶의 완성으로서의 죽음, 준비된 죽음, 삶을 성찰하게 하는 죽음, 끝이 아니라 새로운 삶으로 옮겨가는 죽음입니다. 삶이 소중하고 보배로운 것은 죽음이 동행하고 있기 때문입니다. 우리가 삶에서 무엇이 소중한 것인가를 깨닫는 순간은 죽음과 마주하게 되었을 때입니다. 죽음의 프리즘으로 조명할 때 삶이 무엇인지 인생이 무엇인지 좀 더 선명하게 알게 됩니다.

생의 마지막 시기가 되면 마주치게 되는 세 가지 영적 문제가 있는데, '삶의 의미를 찾는 것'과 '적절하게 잘 죽는 것'과 '내세의 희망을 찾는 것이 그것입니다. 이 가운데 '적절하게 잘 죽는 것'즉, '좋은 죽음'이란 생의 마지막을 큰 고통 없이, 임종 전까지 힘들고 어렵더라도 자신의 삶을 성찰하고 타인에게 존중받는 죽음을 의미합니다. 이를 위해서는 자기 인생을 정리하고 은총을 받고 떠나려는 노력이 필요합니다. 그래서 우리는 오늘이 내 인생의 마지막 날이라 생각하며 맺힌 것을 풀고, 열심히 살아야합니다.

또, 떠날 사람이 떠나는 것으로 끝나는 것이 아닙니다. 세상을 떠날 때는 치유된 상태로 가족과 세상과 이별할 수 있어야 합니다. 건강할 때 용서하고 화해하여 아픈 상처를 치유하면서 행복한 이별, 아름다운 이별을 준비해야 합니다. 버킷 리스트(하고 싶은 것보다 해야만 될 것 중심으로)를 작성하고 하나하나 실천해나가야 합니다.

누구나 알고 있듯이 '모두 죽습니다, 또 순서가 없습니다.', '아무도 동행할 수 없습니다.', '아무 것도 가져갈 수 없습니다.'그러니 준비가 필요합니다. 아무 것도 가져갈 수 없지만 우리의 선행, 사랑의 행위는 가져갈 수 있습니다. 애플(Apple) 창업자인 스티브 잡스는 췌장암으로 사망하기 전에 "지금까지 모든 것을 다 누려왔지만, 임종이 가까이 오니 모든 게 소용이 없구나. 선행만 기억나고 가져갈 수 있다는데..., 더 베풀고 친절했더라면..."라고 후회하였습니다.

유언장을 미리 써놓는 것도 좋습니다. 그러면 삶은 더 진지해지고, 일상에서 참된 행복을 발견하게 되며, 가족들에게도 크나큰 위안이 되며, 신앙 안에서 살아온 삶에 대한 감사와 죽음 이후의 삶이 하느님과 함께 하리라는 확신도 얻을 수 있습니다.

그런데, 해야만 하는 일을 모두 마쳤다고 '좋은 죽음'이라고 할 수 있을까요? 더 '좋은 죽음'이란 자신의 삶의 주도권을 내려놓고 하느님께 자신을 내어드리는 것입니다. 즉. '좋은 죽음'이란 죽음의 형태가 아니고 수용하는 마음의 문제이기 때문입니다.

그리스도인들은 예수님의 부활을 통해 죽음을 넘어서는 희망을 가집니다. 그리스도인들에게 있어 죽음은 죽음 그 자체로 끝나는 것이 아니라 영원한 생명으로 들어가는 문(門)이기 때문입니다. 하느님의 현존에 대한 믿음이 확실해질수록 죽음이 편안해집니다. 영원한 생명을 목전에 두고 하는 것이기 때문입니다. 신앙인에게 죽음은 저주가 아니라 축복입니다. 신앙 안에서 임종할 때 성모님과 수호천사, 수호성인이 함께 우리를 이끌어 주십니다.

나의 삶이 한 달밖에 남아있지 않다면, 나는 무엇을 버리고 무엇을 해야 하나?

우리가 살아있는 동안 만들어가는 삶의 모습이 우리를 자유롭게 할 것입니다. 이별은 힘들지만 떠나가는 사람, 떠나보내는 사람에게 의미있는 죽음이 될 수 있다면, 가족의 소중함을 다시금 깨닫고, 화해와 용서와 치유를 통해 새살이 돋는다면, 우리는 세상에서 이미 부활을 경험하며 살아가는 것이 아닐까요... 생의 마지막 시간은 자신의 삶을 완성할 수 있는 소중한 시간입니다. 오늘이 내 생의 마지막 날이라고 생각하고 화해하고 용서하며, 열심히 살아갑시다.

"나는 부활이요, 생명이니, 나를 믿는 사람은 죽더라도 살 것이다."(요한 11,25) 아멘!

2018년 11월 3일(토)

윤 동 출(프란치스코) 신부 / 성루카 호스피스 병원장

"교우들 서로서로 거래 합시다"

〈믿음 · 신용 · 친절을 실천 합시다.〉

수 학 과 외

수학전문 강사 / 서울대
입시학원 고등부 및 경시대회 경력 다수
문 · 이과 내신 · 수능 · 적성 지도가능!
과학탐구영역 지도 가능!
민지영(이사벨라) · 송덕환
☎ 010-7117-1955

고 향 떡 집

돌떡, 백일떡, 개업떡, 편육
잔치떡, 폐백일체
본오동 814/신한은행 앞
☎ 419-0991 / 016-9770-5879
안익환(사도요한), 김정미(바울라)

비만 전문 클리닉

S라인 미모! 느낌아니까!
중앙동 롯데백화점앞 영풍빌딩 3층
☎ 402-3361
미 모 산 부 인 과
원장 원찬연(스테파노)

죽이야기 고잔점

Take-Out!
모든메뉴 포장, 배달됩니다.
연중무휴, 명절에만 쉽니다.
고잔동 네오빌 615동앞
☎401-6263 / 010-9151-3584
현몽주(바오로) · 김봉남(마리나)

우석 공인중개사

상가 · 다가구 · 전, 월세 · 매매
본오1동 722-12 반월공원 사거리
☎ 502-2002 / 011-663-9118
대표/공인중개사 강미원(말가리다)

상큼한 치과

진료과목 : 레이져 잇몸성형, 임플란트
교정, 치주, 보철
본오동 우성아파트 맞은편 3층
☎ 415-2828
원장 이성욱 다미안

홍삼 · 인삼세상
(신안 1차 후문 맞은편)

▶ 구증구포 홍삼액
▶ 수삼 / 건삼류 일체
▶ 한약재료(건강식품위주) / 꿀
▶ 홍삼사탕류 일체/ 건강차/ 건강환 일체
☏ 031-416-6115 / 010-8034-8115
최 정 자 (베로니카)

자미한의원

비염 · 축농증 · 성장 아토피
비만 · 갱년기 클리닉
혈행 개선을 위한 혈관레이저 시술
본오동 880-3 상록이비인후과 앞
☏ 031) 408-8877
원장 민웅기(바오로)

신안산 공인중개사

빌라, 상가, 다가구, 전 · 월세 매매
본오1동 885-6, 본원초 사거리
☎ 418-8982 / 010-2344-0309
공인중개사 정인순(소화데레사)

중고 자동차 성실상담

믿음을 드리겠습니다!
중고차 사실분 · 파실분 · 할부
신차 · 폐차 · 자동차보험
☎ 010-8412-6285
박상인(빈첸시오), 박용숙(카타리나)

무한대첫나라 무한리필 샤브샤브 전문점

상록수 점 오픈!!! 무한리필 샤브샤브!
평일 점심, 저녁 특선!
본오1동 829-1(구 소담체)
☎ 415-1988 / 010-9557-1988
최호(베드로) 이지영(아녜스)

이브자리(본오점)

예단, 혼수, 침구 전문
상록구 본오동 870-8
(신안 1차 후문 맞은편)
☎ 502-0900
한선진(베드로) · 남궁진(카타리나)

레베카 통가죽 공예

1.2.3. 단계별 정규강좌
가죽 카빙수업 / 1,2급 자격증 발급
본오동 666-15번지, 2층
☎ 010-5567-1758
홍승희(가밀라)

⊙ 발라바묘원 ⊙

안산시 부곡동 소재 개인묘원
교우 친절히 상담
부부, 가족묘, 화장, 봉안 하실분
☎ 010-6272-6214
강 발라바

Moon Hair

교우분들 펌, 염색 시술시
클리닉 서비스 !!!
본오2동 827-9 / 시골순대 건너
☎ 031-415-0815 / 010-9295-8171
문정민(마리아)

공 부 방

초등 전과목, 중등 영/수
내신대비 철저관리
010-5650-8511
김은미(젬마)

꿈의 숲 어린이집

독일 발도로프
전문 교육기관

보육대상 : 0세~7세
본원초교후문앞
김경애(아녜스) ☎ 010-7275-9964

독일어 과외 / 유학 컨설팅

현지인과 SKYPE 화상수업
1:1 온라인 수업을 통해 기초 문법부터 단단히!
의대/ 약대/ 음대 진학 상담
원서접수 및 서류작성 대행
☎010-7619-1495
권보연 베로니카

상 록 수 소 식 란

가족관계와 마음의 상처치유

◆ **강사 김영배 데오필로스**
- **영의 심리학 연구소**(Psychology of Spirit)
  인간의 마음이 예수 그리스도 마음 안으로 들어가는 학문이다. 그것은 세상의 심리학과는 차원을 달리한다.
- 2009년부터 2012년 까지 세미나와 워크숍(무속, 성폭력, 간음, 음란, 집단 괴롭힘, 폭력 등)
  그밖에도 다양한 저술활동을 통해 영적 치유의 길로 인도함.
- 2018년 7월 미국 세미나 개최
  university of saint mary of the lake 일리노이 주 먼델라인(Mundelein) 대학교
  "가족 관계 안에서 정신치료(심리치료)와 영적인 치유
- 이 시대의 치유 복음을 전하다"(사례를 통한 접근)
- 가족사랑 피정

◇ **내 적 피 정** ◇

▶ 사람들의 마음속 병과 상처를 치유하는 심리 영적치유 피정
▶ 사목현장에서 영적 · 정신적 · 육체적인 문제로 아프고 지친 영혼들을 치유의 여정으로 인도하는 임상의학적 피정

◆ **강의 일정**
- 날짜 : 10월 2일(화) / 10월 23일(화) / 11월 27일(화) / 12월 11일(화)
- 시간 : 저녁미사 후 ~ 22시 10분경

믿음은 들음에서 오고 들음은 그리스도의 말씀으로 이루어집니다. (로마서 10,17)

◆ **내적상처치유란...**

하느님 앞에 합당한 태초의 본질적 나를 찾아가는 과정입니다. 하느님 앞에서 나의 나약함과 악함을 찾아 그것을 인정하고 회개하는 과정을 통해 우리에게 고통을 허락하신 그분의 뜻을 깨닫게 됩니다.
인간은 하느님을 벗어나면 고통을 느끼며 그것이 영적 · 정신적 · 육체적 질병으로 나타나기도 합니다.
내안의 악이 나의 모든 상황을 어렵게 이끌어 갑니다.(나의 상처를 덧입히기 위한 악한 영들의 움직임)
나의 문제점 허점을 찾는 것이 나의 내적 치유작업의 첫 단계입니다.
내가 변화되기 이전에 나는 어떤 누구도 그리고 나에게 닥친 모든 어려움도 변화시킬 수 없습니다.
하느님은 누군가의 변화가 아닌 나의 변화를 원하시기에 누군가를 통해 나에게 고난을 허락하시는 것입니다. 내가 그것을 인정하고 받아들여 내가 변하고자 할 때 그분의 영은 나를 사로잡아 치유하십니다.
- 영은 생명을 준다(요한 6,63)

상대의 악과 싸우는 것이 아니라 내안의 악과 싸워 승리해야 나를 힘들게 하는 모든 상황들이 변화될 것입니다. 그 싸움은 나의 생각과 계획과 세상 적 지식을 다 내려놓고 오로지 성령께 나의 모든 의지를 두었을 때 성령께서는 내안에서 나를 통치하십니다.
- 사실 하느님의 말씀은 살아 있고 힘이 있으며 어떤 쌍날칼보다도 날카롭습니다. 그래서 사람 속을 꿰찔러 혼과 영을 가르고 관절과 골수를 갈라, 마음의 생각과 속셈을 가려냅니다. (히브 4,12)

양촌성당
티없이 깨끗하신 성모성심

- 연중 제32주일(평신도 주일) -

◘ 전입 오신 교우 환영합니다.

	성 명	세례명	교우	주 소
1	정정순	마리아	3	칠보 512-104
2	김선혜	요셉피나	1	LG 210-1306
3	김미옥	실비아	3	모아 205-1703
4	권호준	리노	1	모아 204-1904
5	이석주	티모테오	3	로얄펠리스230

➥전입 교우의 연락처는 사무실에 문의해주시고, 구역 반장님들께서는 방문하셔서 환영인사 부탁드립니다.

◘ 감사헌금 봉헌하신 분

성 명	금 액
이혜순(베로니카)50,000	유선태(발렌티노)1,000,000
이오영(카타리나)100,000	손세웅(스테파노)200,000
장옥희(소화데레사)50,000	장성우(비오)100,000
오한택(베드로)50,000	임성훈(요한)150,000
이시호(요한)200,000	윤혜숙(마르띠나)50,000
박태형(마르띠노)100,000	박부희(베네딕다)100,000
표권규(라파엘)50,000	이동학(요한보스코)200,000
합 계	2,400,000

◘ 전례 및 청소봉사 안내

구 분	봉 사 날 짜	구 역
이번 주	**11월 10(토)~ 11월 16일(금)**	LG 4-3
다음 주	**11월 17(토)~ 11월 23일(금)**	LG 4-4

◘ 본당 전례 안내

기일 미사	매월 첫 번째 수요일 10:00
성시간 미사	매월 첫 번째 목요일 19:30
성모 신심미사	매월 첫 번째 토요일 10:00
환자 봉성체	매월 두 번째 목요일
찬양 감사미사	매월 두 번째 화요일 10:00
유아세례	3,6,9,12월 첫 번째 토요일 저녁미사 후

◘ 2018년도 수입/지출현황 (10월29일~11월 4일)

수입항목	수입액	지출항목	지출액
교무금	10,098,000	선교비	540,000
주일헌금	3,322,000	단체보조비	1,100,000
감사헌금	2,400,000	후원금	3,710,000
특별봉헌금	1,612,000	시설영선비	9,436,200
과년도교무금	810,000	교구공납금	9,205,500
합동미사예물	3,040,000	특별헌금	6,148,000
		관리비	2,894,850
합 계	21,282,000		
미사예물	830,000		
	전액교구송금		**33,034,550**
잔 액 : 98,982,516			
본당 부채 현황 : 신협 대출금 1억원			

몸살 앓는 지구, 교회 처방전은 '생태적 회개'

우리나라뿐 아니라 세계 곳곳이 기록적인 폭염에 시달리고 있다. 또 지진과 화산 폭발, 가뭄과 폭우 등 이상 기후로 인류 공동의 집인 지구가 몸살을 앓고 있다.

환경 운동가들은 '지구 온난화'가 기후 변화를 일으키는 원인이라고 한다. 그래서 이러한 기후 변화에 대응하기 위해 무엇보다 온실가스 배출 감축 노력을 과감하게 추진해야 한다고 진단한다. 이런 노력과 함께 프란치스코 교황은 회칙 「찬미받으소서」를 통해 '치명적인 상처를 입은' 지구를 회복하는 해결책으로 공동선을 기반으로 한 환경 · 경제 · 사회 · 문화의 '통합적 생태 전환' 즉 '생태적 회개'를 제안했다. 인류가 직면한 생태 재앙을 극복하는 데 교회가 기여할 수 있는 것은 "영성"이라며 "건전한 윤리와 도덕을 동반한 영성적 삶을 추구할 것"을 권고했다.

프란치스코 교황은 '인간'이 기후 변화, 대기 오염, 물 부족, 뭇 생명의 멸종 등 지구에 치명적인 상처를 입히는 근본 원인이라고 지적한다. 자원을 오 · 남용하는 폭압적인 인간 중심주의가 우리의 공동 가정인 지구를 병들게 하고, 삶의 질을 떨어뜨리며, 사회를 붕괴해 인간 스스로 자기 파멸로 이끌고 있다는 것이다.

교우와 거래합시다.

성모 수 메디컬 소아과전문의 • 내과전문의 일요일 2인 진료 공단 검진, 암 검진 위 • 대장내시경,초음파 ☎294-7502 이수 프라자 3층 원장 이승현(니콜라오)	**럭키 공인중개사** LG빌리지/칠보마을/호매실지구 아파트/분양권/상가/토지/투자 무엇이든 상담 환영합니다! LG 1단지. 칠보6단지 정문 앞 ☎ 292-7788 유선태(발렌티노)	**서울 수 치과** 국민은행 서수원지점 4층 ☎207-2828 원장 홍순찬(마르티노)	**최고의 수학** (해법수학,셀파수학) LG빌리지 주 상가 4층 ☎227-8114 원장 정윤숙(에스텔)
서수원 숯불 갈비 착한가격 모범업소 경기도 대상 수여 쌈밥정식/고기류 일체 ☎291-7798 LG빌리지 1~2단지 사이 청석골 약수터 앞	**호매실 병천순대** 병천순대, 소머리국밥, 머릿고기, 굴 국밥 등 호매실 파출소 옆 이 스페이스 시티원 210호 ☎ 292-8253 서만석(베드로) 이경미(엘리사벳)	**(사) 몸 펴기 생활운동** 몸의 균형을 바로잡아 두통.목.어깨.허리.무릎등의 통증을 완화시킴 어르신 반 개강 칠보 신미주아파트 앞 ☎ 010-5157-3707 최길순(세실리아) 차광국(루치오)	**청 춘 면 가** 직접 제면하는 맛있는 국수 (맛있소/맛있닭) LG빌리지 4단지 후문 앞 ☎ 298-9934 공준권(마르티노) 이병임(데레사)
"올바른 운전교육" **수원역 자동차** **운전 전문학원** ☎ 296-9696 수원역 뒤 평동 대로변 www.driverschool.co.kr 하승엽(루카)	**쌍용 자동차** 티볼리(2륜,4륜),코란도C 렉스턴 스포츠 G4 렉스턴(5,7인승) 투리스모(9,11인승) ☎ 010-5503-7654 장동규(안젤로)	**지혜의 숲** 생각의 불꽃/사유의 즐거움 초•중 연령별 사고력 교육 에세이 쓰기 LG빌리지 주 상가 3층 ☎ 227-6569 원장 문도희(마르가리타) 이광재(베드로)	**MTA 아이스타 태권도** 유치부•초등부 수련관 연령별 맞춤 수업 5단지 주공프라자 3층 ☎ 278-9999 임진배(아드리아노) 심미례(마리아)
콩그레 / 비즈이지 모바일 디자인 플랫폼 웨딩/돌잔치/개업식/칠순 등 행사 초대장, 모바일 브로셔, 모바일 카다로그,모바일 홍보물 콩그레 : www.congre.co.kr 비즈이지 : www.bizizi.co.kr ☎ 010-8979-2902 윤향숙(아녜스)	**비상 영수 학원** 초•중•고 영어 수학 (수능•내신 대비) 서울 JS병원 3층 ☎ 295-0007 원장 김태민(요한) 부원장 홍상미(보나)	**세인트 마리** **여성병원** 산부인과. 부인과. 내과 소아과. 건강검진. 종합검진 위.대장 내시경 여의사 선택 진료 가능 서수원 홈플러스 맞은편 ☎ 289-3000	**DR 판촉 클럽** 회사,행사,개업 판촉,기념,답례품 전문 소량, 대량, 공장직영 수건, 텀블러, 볼펜 물티슈, 수첩 등 빠른 전화상담 받으세요! ☎ 1899-7702 www.doranggift.com

지역의 날을 마치면서.....

(여성5지역장 김정아 마리아)

'5지역의 날'

오늘은 우리의 날이었다.
그런데 며칠 전 부터 '비'예보로 마음을 졸이고 있었다.
설마! 비를 잡아 묶으시겠지, 바람을 가두어 두시겠지 하며 은근 기대와 자만이 마음 안에서 뒤섞여 불안과 태평이 그네를 뛰었다.

계단에 다리저시는 형제님이 오르시는걸 보니 마음이 이런!!!하며 미안스러웠고, 자리가 욕심대로 채워지지 않아 초조함에 슬쩍 하늘을 보니 빗소리, 천둥 번개, 반짝해에 우박까지 ....
요란스러운 날씨에도 오늘은 저희가 당신잔치에 초대하오니 당신을 마음껏 보이시고, 우리는 아무 탈 없이 마음껏 놀고 한마음 잔치 진탕 차리게 하소서!!! 모르겠나이다. 하고 싶은 대로 하소서. 기도가 절로 나온다.
스포츠센터 천정에서는 드럼을 치며 아주 보란 듯이 신부님과 경주하듯 떠들어 댄다. 기상천외한 날씨의 변모가 나름 다소곳한 봉사자들의 마음을 한바탕 여흥으로 몸을 풀게 하더니 뒷마무리의 기운까지 돋구어 주시니 난 기가 막히고 코가 막히게 기분이 묘했다. 참 주님은 오묘하시네....

마침으로 '만남'을 부르고 강복 후 우리끼리 마무리 할 때는 정말 탄복하며 감사했다. 요란스런 날씨에 맥이 빠질 만도 한데 지치지 않고 다들 신나서 마무리까지 정나눔 보따리를 이리저리 돌리며 이런 좋은날이 세상에 또 있으랴....

하느님 좋으신 아버지! 오늘이 있기까지 함께한 모든 봉사자 가정과 가족들 어여삐 사랑해 주시고 늘 함께하는 소공봉사자, 더 맘 써주는 각별한 분들! 모두에게 진심으로 고맙습니다. 우리 안에 "너와 함께 하는 이들속에 나도 함께 있다."
하신 말씀 다시 반짝이는 마음으로 껴안고 그들을 더 소중히 바라보고 사랑하며 노력하렵니다. 피곤하기 보다 더 큰 당신안에 사는 이 감격과 감동을 주시니
천만배 더! 은혜가 크옵니다. 아멘...

한주간 소식

✦ 11월 위령성월

11월 위령성월을 맞아 본당에서는 화,수,금 오전 10시미사전 연도를 바치고 있으며 11월2일(금),죽은 모든이를 기억하는 **위령의 날 미사**가 거행되었습니다.

✦ 야외 주차장 계단 완공

11월 2일,야외주차장과 성당을 연결하는 계단이 완공되어 본당교우들의 야외주차장 이용이 보다 편리해졌습니다.

✦ 2018 수지지구 중고등부 축제

11월3일(토),본당 중고등부는 청려수련원에서 열린 수지지구 중고등부축제에 참가해 즐거운 시간을 보냈습니다.

✦ 차 축복식

11월3일(토) 성모신심 미사후, 본당 마당에서는 8대의 차 축복식이 있었습니다.

『차를 운행하는 동안 하느님의 은총이 가득하기를 기도드립니다.』

✦ 3지역의 날

11월4일(주일),서원초등학교 강당에서는 "주님의 자비 안에서 기쁨을 누리기를" (집회 51,29) 이라는 말씀으로 3지역식구가 함께모여 즐거운 시간을 가졌습니다

✦ 본당 단체 · 지역 · 구역의 모임, 행사등 소식을 보내주십시오. ☞ 주일까지 사무실

모집합니다

⌖ 예비신자 교리교사

가톨릭 교회에 입교하는 예비신자들을 교육시킬 자격을 갖춘 교리교사를 모집합니다.

- 자격 : 가톨릭 교리 신학원 졸업 및 선교사를 위한 교과과정을 이수한 경험있는 교리교사 (졸업증명서 및 수료증 제출)
- 나이 : 40세~70세의 신자로서 신앙심이 투철하신 형제·자매님
- 문의 : 장혜령(젬마) 010-5244-0305

⌖ 주일학교 교리교사

우리성당 미래꿈나무와 함께 신앙을 키워주실 초등부 · 중고등부 주일학교 교리교사를 찾고 있습니다.

- 자격 : 세례받은지 3년이상 견진 받은자로 투철한 교회정신과 자녀들을 향한 사랑이 가득한 남, 녀 교우
- 문의 : 청소년 분과장 010-4325-4381
  중고등부교감 010-5214-2652
  초등부교감 010-4514-0121

단체소식 및 공지사항

◈ 2018년 모니카 초등부 자모회 총회

- 일시 : 11월 17(토) 오후 3시, 지하주방
- 내용 : 소개, 임원진 선출 및 결산보고

*** 모니카 초등부 자모회는**

- 엄마의 마음으로 정성 가득한 매주 어린이 미사 후 아들의 간식을 만들며 어린이 미사시간 보조선생님을 담당합니다.
- 초등부 주일학교 행사 지원(은총잔치, 성지순례)
- 월례회의 매월 둘째주 토요일 2시~3시

◈ 도서관 운영 중단 안내

지하 도서관 용도변경으로 인해 앞으로 운영 중단하게 되었음을 알려드립니다. 그동안 도서관을 이용해주신 많은 분들게 죄송함과 감사의 인사를 드립니다.

◈ 주일점심 나눔 안내

주일 점심식사는 신자들끼리 우정을 나누는 시간입니다. 나눔은 배려이고 사랑입니다. **70세이상 어르신들에게는 50% 할인된 금액 3,000원으로 이용하시고 (11월 4일부터)** 신자들에게는 균일가 6,000원으로 제공하겠으니 행복한 점심시간 되시길 바랍니다.

◈ 11/18(주일) 음식나눔(판매)은 성당에서 "4지역의 날" 을 하는 관계로 없습니다.

행복한 봉사자와 회원을 찾습니다

◈ 도란도란 카페 (만남의 방)봉사자 모집

- 문의 : 010-3294-5157

◈ 성물방 봉사자 모집 (금)

- 문의 : 010-4314-5551

◈ 레지오마리애 단원 모집

- 일치의 모후 Cu. 단장 010-4249-3922
- 지극히 지혜로우신 동정녀 Cu. 단장 010-2728-5361
- 천상의 모후 Cu. 단장 010-5392-8834
- 성실하신 모후 Cu. 단장 010-2282-6473
- 하늘의 문 Cu. 단장 010-2556-5698
- 청년 레지오 단장 010-5247-2046
- 중고등부 레지오단장 010-6303-9016

단체월례모임	
성령기도회 (다목적홀1)	매주 금요일 오전 10시 미사 후
연령회 월례회의(3층 대교리실)	11/11(주일) 교중미사 후
천상의 모후,하늘의 문 Cu.	11/13(화) 오전 10시 미사 후
일치의 모후 ,지극히 지혜로우신 동정녀Cu.	11/13(화) 저녁미사 후
청소년위원회 (사목협의실)	11/13(화) 저녁미사 후
성실하신모후 Cu. (3층 대교리실)	11/14(수) 오후 2시
제분과위원회월례회의(사목협의실)	11/18(주일) 오후 2시

주보 광고 모집
(교우와 거래하세요^^)

* 광고주는 본당 교우 우선

* 접수 : 본당사무실

* 광고료는 1회: 10,000원 (기본4회이상)

⌖ 본당 단체 · 지역 · 구역의 모임, 행사등 소식을 보내주십시오. ☞ 주일까지 사무실

알려드립니다

✧ 교무금 납부 안내

2018년도 어느새 하반기가 지나가고 있습니다. 올해 교무금을 아직 납부 하지 않은 세대에서는 교무금을 책정하시어 봉헌해 주시기 바랍니다. 교무금을 인터넷 뱅킹이나 자동이체로 납부하신 분들은 미리미리 사무실에 오셔서 교무금 통장으로 확인하여 주시기 바랍니다.

✧ 교적 정리 안내

교적은 주민등록상 거주지를 중심으로 관리하게 되어 있습니다. 결혼해서 분가한 자녀들의 교적을 정리해 주시어 우리본당이 성숙되고 아름다운 공동체로 성장 할 수 있도록 도와주시기를 간곡히 부탁드립니다.

함께 기도해 주세요

✧ 빠른 쾌유를 위하여

- 임봉수(아마또) : 두통 15년째
- 김현진(바울라) : 항암치료
- 심재랑(로사리아) : 췌장암 3기
- 이경옥(아네스) : 폐암 3기
- 민무식(요 셉) : 폐암
- 이경근(가밀라) : 임파선암
- 노영식(빈첸시오) : 항암치료(대장암)
- 김 시 윤 : 5살(뇌하수체 성장호로몬 이상)

✧ 본당 10월 결산서 (10월 31일부) ✧

세 입 부	
교 무 금	85,957,000
주일헌금	38,498,420
특별봉헌금	8,539,300
감사헌금	6,542,000
합동미사예물	420,000
과년도교무금	3,000,000
건축헌금	4,461,000
기타헌금	200,000
이자수익	28,419
소 계	147,646,139
전월이월액	512,458,201
세입합계	660,104,340
세 출 부	
선 교 비	37,505,450
사제관비	2,890,000
신자재교육비	8,462,910
자 선 비	484,000
후 원 금	2,861,200
인 건 비	11,969,930
관 리 비	34,798,840
재산유지비	16,782,000
교구공납금	43,974,000
특별헌금	8,539,300
소 계	168,267,630
현금과 예금	491,836,710
세출 합계	660,104,340

✧ 미사참례 율 ✧

연중 제31주일 (11월 04일 현재)	
세 대 수	3,398 세대
신 자 수	9,348 명
미사참례수	2,734 명
미사참례율	29.25 %

화 답 송

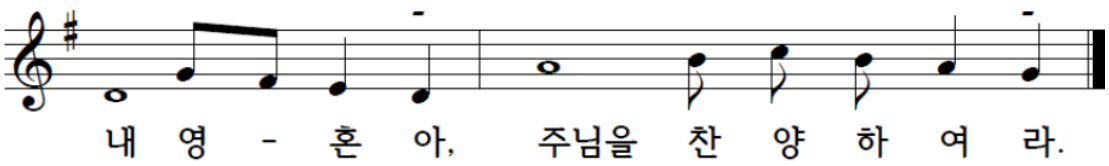

교무금 통장 계좌번호 : 우리은행 1006-301-215324 천주교수원교구유지재단

신부님 면담	사무실로 문의
각종 축복	사무실로 문의
혼인면담 및 성사	- 2개월전 사무실에 문의 - 서류 제출 - 면담 및 성사일정 통보
유아세례	매월 첫 토요일 청소년미사 후 - 사무실로 문의

바다의 별이신 성 마리아
천주교 서신성당
Seosin Catholic Church

그리스도의 사랑으로 세상에 나아가는 공동체	지속적인 말씀과 성사생활을 통한 신앙의 재발견

37. 고통은 우리가 하느님께 가까이 다가가는 데 도움이 될 수 있나요?

모든 사람은 생의 어느 시기에 고통을 겪습니다. 그러나 고통은 하느님이 우리에게 의도하신 것이 아닙니다. 그러므로 중요한 것은, 고통은 일조의 개인적인 벌이 아님을 아는 것입니다. 고통은 아담과 하와가 죄에 떨어졌을 때 세상에 들어왔습니다. 이제 그 고통은 삶의 일부이기에 피할 수가 없습니다. 우리를 악의 승리에서 구하시고자 예수님은 모든 사람을 위해 고통받기를 택하셨고 십자가 위에서 돌아가셨습니다. 이는 사랑 때문에 그러셨던 것입니다. 이렇게 하느님은 세상에서 고통을 없애신 것이 아니라 고통을 구원의 수단으로 만드시면서 고통을 직접 견디셨습니다. 예수님은 당신이 거부당하고 죽임을 당하리란 것을 미리 아셨습니다(마태 16,21 참조 ; 마르 8,31 참조). 그렇지만 고통을 이 세상에서 겪어야 할 당신의 사명으로 받아들이셨습니다. 당신의 고통과 죽음을 통하여 예수님은 천국의 영원한 삶으로 가는 길을 우리에게 열어 주셨습니다. 이로 인해 가장 참혹한 고통 속에서조차 우리는 다른 삶, 즉 고통이 없는 천국의 삶을 고대할 수 있게 되었습니다! 우리의 고통을 예수님의 고통과 결합시킴으로써 우리는 자기 자신을 예수님의 구원 사명에 결속시킬 수 있습니다.

고통의 이해

예수님은 사랑 때문에 고통을 받으시고 십자가 위에서 돌아가셨습니다. 예수님의 희생을 깊이 생각해 보면 우리는 우리 자신의 고통을 깊이 이해할 수 있습니다. 베네딕토 16세 교황은 이렇게 말했습니다. “예수님께서 우리의 고통에 의미를 부여하신 것은 이런 식이었습니다. 남녀노소 모두가 고통을 이해하고 자기 것으로 만들고 나서부터는 가혹한 신체적 정신적 시련으로 인해 비통함에도 불구하고 깊은 경험을 경험했습니다.”(2009년 2월 1일 삼종 기도) 비록 고통은 언제나 궁극적으로는 악에 의해 야기됩니다. 하지만 그것은 하느님과 더 가까워지는 길이 될 수 있습니다. 그래서 악한 것에서 선한 것이 나올 수 있습니다.

우리는 특히 다른 사람들에게 육체적 · 정신적 고통을 주지 않도록 해야 합니다. 그렇지 않아도 언제나 고통이 너무나 많기 때문입니다. “그리스도의 환난에서 모자란 부분을 내가 이렇게 그분의 몸인 교회를 위하여 내 육신으로 채우고 있습니다.”(콜로 1,24)라는 바오로 사도의 말처럼 우리는 우리의 고통을 하느님께 봉헌할 수 있습니다.

이렇게 할 때 우리 자신의 고통은 예수님의 십자가 상 고통과 함께 의미를 얻을 수 있습니다. 다행스럽게도, 하느님은 우리가 우리의 능력 이상으로 시련을 겪지 않을 것이며 당신이 우리에게 힘을 주실 것이라고 약속하셨습니다(1코린 10,13 참조). 이것이 바오로 사도가 "나에게 힘을 주시는 분 안에서 나는 모든 것을 할 수 있습니다."(필리 4,13)라고 말 한 이유입니다.

고통을 청하다니요?

여러분은 자신과 다른 사람들의 구원을 위하여 고통을 봉헌하고자 하느님께 고통을 달라고 청하기까지 할 수 있습니다. 그것은 훌륭한 기도입니다. 왜냐하면 하느님은 우리를 위해서 좋은 것만을 주시기 때문입니다. 단식, 금욕, 그리고 다른 형태의 자기 부정의 전통도 이런 관점에서 볼 수 있습니다. 예수님의 고통에 참여하기 위해서 일부러 자신에게 신체적 해를 가하는 일부 그리스도인의 모습에 대해서는 훨씬 더 주의해야 합니다. 어떤 성인들이 이렇게 하기는 했지만, 우리는 이미 이 세상에 고통이 충분하다는 사실을 입증할 수 있습니다. 소화 데레사 성녀는 애덕을 실천함으로써 자신을 낮추는 것을 육체적인 보속보다 더 선호했습니다. 육체적인 고통을 추구하다가는 그 고통을 견뎌 내는 자신의 능력 때문에 오히려 교만해질 위험이 있습니다. 예수님은 바로 그러한 우리의 죄 때문에 십자가 위에서 돌아가셨습니다!

희망

우리 모두는 한 번쯤 고통에 시달리는데 때때로 고통은 무척 힘든 시련입니다 [(구원에 이르는 고통) 23항 참조]. 그러나 예수님이 죽음에서 부활하셨기 때문에, 고통과 죽음은 마지막 길이 아닙니다. 그러므로 우리는 고통과 죽음 앞에서도 부활을 고대할 수 있습니다. 특히 우리가 우리의 고통을 하느님께 봉헌할 수 있다면 그렇게 할 수 있습니다. 우리는 영원한 생명이라는 기쁨을 바랍니다. 그것은 우리가 누릴 만하거나 우리 자신의 공로 때문이 아니라 예수님의 공로 때문입니다. 바오로 사도는 이렇게 말했습니다. "나는 그리스도의 힘이 나에게 머무를 수 있도록 더없이 기쁘게 나의 약점을 자랑하렵니다."(2코린 12,9)

[더 알기]

소화 데레사 성녀는 어떤 분이셨나요?

프랑스의 젊은 수녀인 소화 데레사 성녀(1897년)는 짧은 생애 동안 극심한 고통을 받았습니다. 그녀는 23세 때 폐결핵에 걸렸습니다. 그 병으로 그녀는 폐가 서서히 망가졌는데 당시에는 그 병을 치료할 약이 없었습니다. 그러나 소화 데레사 성녀는 육체적인 고통 너머를 바라보면서 자신의 고통의 의미를 찾아갔습니다. 그녀는 이 고통의 의미를 예수님의 십자가에서 발견했습니다. 그것은 이 세상의 구원을 위해 그녀가 예수님과 함께 고통을 받도록 해주었습니다. 예수님과 함께 하는 고통에 관하여 그녀는 이렇게 썼습니다. "평화롭게 고통을 받기 위해서 예수님이 원하셨던 모든 것을 원하는 것만으로 충분했습니다." 결국 소화 데레사 성녀는 24세의 나이로 선종했습니다. 성녀의 축일은 10월 1일입니다.

– 다음 주에 계속

◎ 본당 일정 안내

전례 및 신심행사		회합 및 모임	
11/14(수)	궁평 구역 판공(김창일 댁)	11/13(화)	교구 사무장 연수
11/16(금)	상안 구역 판공(촤유상 댁)	11/14(수)	요아킴회
11/21(수)	백미 구역 판공(최귀녀 댁)	11/15(목)	요셉회, 꾸리아
11/23(금)	백석포 판공(오매실 댁)	11/18(주일)	해설자, 성가대
11/30(금)	노노피 판공(성당)	11/19(월)	사회복지분과

1.판공은 오후 6시 참회예절부터 시작됩니다.
2.판공 장소등 문의는 구역장님께 해주십시오.
3.내년도 교무금 신입서는 판공때 구역장님께 제출하십시오.

◎ 평일 미사 참례 현황(10/29 ~ 11/ 2)

교적신자	월	화	수	목	금	합 계	참례율
907	14	30	18	38	51	151	16.6
일별 참례율	1.5	3.3	2.0	4.2	5.6		

◎ 11/ 4 주일 미사 참례 현황

교적신자	토 청소년	토 청년	주일 오전	주일 교중	합 계	참례율
903	29	21	85	152	287	31.8

◎ 전례 봉사자

11/10	20시	해설	이완구	11/17	20시	해설	김경숙
		독서	독서자			독서	독서자
		복사	김석규			복사	김형기
11/11	9시	해설	한기아	11/18	9시	해설	박옥선
		독서	이인구, 오매실			독서	김창일, 김경희
		복사	박공순			복사	박공순
	11시	해설	사순례		11시	해설	이인구
		독서	황계수, 사곳 구역			독서	이완구, 용두 구역
		복사	김형기, 전정태			복사	김봉수, 전정태

◎ 전례 및 청소구역

이번 주일(11/11)	사곳 구역	다음 주일(11/18)	용두 구역

◎ 차량 봉사자

이번 주일				다음 주일			
11/11	12인승	김창일	010-5347-3201	11/18	12인승	신승헌	010-4501-7800
	15인승	당현증	010-5267-2959		15인승	오교환	010-9196-3615
	25인승	이완구	010-6324-3618		25인승	박정순	010-6319-3156

◎ 교무금 납부 현황 (11/ 4 현재)

세대수	실 세대수	책정수	책정율	납부 세대	납부율
408	287	195	43.0	193	42.6

◎ 주간 수입 지출 현황 (10월 29일 ~ 11월 4일)

수 입		지 출	
계정과목	금 액	계정과목	금 액
교 무 금	2,125,000	제 전 비	128,700
주일헌금	997,000	사제피정연수비	150,000
감사헌금	100,000	봉사자교육비	250,000
위령합동미사예물	2,355,000	신학생후원비	50,000
특별봉헌금(사제양성후원)	353,000	자선활동비	300,000
기타헌금(차량구입)	2,500,000	대외자선지원비	151,060
각종후원금	114,000	후 원 금	700,000
		급 여	800,000
		수수료수선비	78,600
		통 신 비	48,770
		잡 비	89,860
		시설영선비	1,370,500
		특별헌금(전교주일)	383,000
합 계	8,544,000	합 계	4,500,490

봉헌자	교 무 금	박옥선, 홍경실, 한창구, 원은숙, 김종영, 이상철, 김원기 이순자, 이관희, 정민자, 박정순, 유영옥, 홍종은, 노영달 신유순, 지경숙, 이기성, 이호승, 정인채, 김현자, 한상춘 박상숙, 김춘자, 정병숙, 이은완, 안용승, 변순년
	감사헌금	김정규
	차량구입	익명(50만), 주임 신부님(200만)

11/ 4 차량 운행 수입	28,000 원

✠ 기도 부탁드립니다.

성명(세례명)	구 역	기도내용	성명(세례명)	구 역	기도내용
백춘화(소피아)	궁평	쾌유	김옥화(데레사)	노노피	쾌유
박내흥(루 카)	소로지	쾌유	김기성(데레사)	홍법2	쾌유
이경희(리보리아)	소로지	쾌유			

※ 기도를 부탁하시는 분들은 구역장님 또는 반장님을 통해 사무실로 알려 주십시오.

▣ 대림환 판매 안내

대림절이 다가옵니다. 본당 헌화회에서 대림기간 동안 가정에서 기도에 사용할 대림환을 판매할 예정이오니 많은 호응을 바랍니다. (헌화회장 010-5353-2724)

▣ 본당 내에서 마지막으로 나가시는 분은 냉난방기, 회의실, 화장실(수도 잠김 확인), 복도조명을 끄고 중간 문을 닫고 외부 현관 출입문을 꼭 잠그고 가시기 바랍니다.

◈ 본 당 소 식 ◈

◎ 우리들의 정성(10월 29일 ~ 11월 04일) 주계표

수 입		지 출	
교무금	11,222,000	선교비	1,905,500
주일헌금	2,737,600	교육비	150,000
건축헌금	3,200,000	일반관리비	6,732,010
성소후원금	100,000		
사회복지후원금	164,000		
주일학교후원금	143,000		
주 계	17,566,600	주 계	8,787,510

◎ 18년 10월말 현재 구역별 교무금 신립현황

구 역	총세대	신립세대	신립율 (%)	구 역	총세대	신립세대	신립율 (%)
대교1	63	38	60.32	연현3	33	19	57.58
대교2	47	21	44.68	연현4	56	25	44.64
대교3	56	30	53.57	연현5	72	35	48.61
대교4	39	22	56.41	연현6	47	27	57.45
대교5	51	26	50.98	충훈1	38	21	55.26
대교6	46	26	56.52	충훈2	28	16	57.14
석수1	60	32	53.33	충훈3	22	16	72.73
석수2	61	34	55.74	충훈4	52	27	51.92
석수3	41	20	48.78	충훈5	51	27	52.94
석수4	52	31	59.62	충훈6	17	8	47.06
석수5	68	43	63.24	충훈7	41	16	39.02
석수6	41	21	51.22	충훈8	36	18	50.00
석수7	44	18	40.91	충훈9	36	17	47.22
연현1	48	26	54.17	구역외	49	19	38.78
연현2	51	27	52.94				
총세대	1,346	참여세대	706(52.45%)	완납세대		434(32.24)	

◎ 청소 및 전례 담당 구역 · 단체 안내

11월 25일	연현 4구역	12월 16일	연현 5구역
12월 02일	M·E	12월 23일	연현 6구역
12월 09일	인자하신 동정녀 / 은총의 모후	12월 30일	울뜨레야 (석수·연현)

▸ 청소 : 해당주일 토요일 오전 10시
▸ 전례 : 해당주일(9시, 11시 미사)

※연중 게시판 참조.

◎ 소공동체 모임 안내

▸ 대교 6구역 1반
◦일 시: 11월 12일(월) 오후 2시
◦장 소: 강미라(엘리사벳) 자매 댁
(럭키A 6동 1004호)

▸ 대교 5구역 2반
◦일 시: 11월 13일(화) 오전 11시
◦장 소: 오혜숙(세실리아) 자매 댁
(럭키A 3동 703호)

▸ 충훈 7구역 형제모임
◦일 시: 11월 11일(일) 오후 6시
◦장 소: 황선걸(노엘) 형제 댁
(석수3동 767-4 동우주택 102호)
◦형제구역장 이명재(바오로) 010-6257-3139

▸ 충훈 1구역 형제모임
◦일 시: 11월 19일(월) 저녁 8시
◦장 소: 강정구(베드로) 형제 댁
(석수아이파크 102동 2502호)
◦형제구역장 김재연(파비아노) 010-2203-7614

▸ 석수 3·6·7구역 형제모임
◦일 시: 11월 25일(일) 저녁 7시
◦장 소: 손문기(빈첸시오) 형제 댁
(석수2동 271-40번지 301호)
◦형제구역장 이수(대건안드레아) 010-8874-3960

"교우들 서로서로 거래합시다." <믿음·신용·친절을 실천합시다.> 광고문의: 사무실, 광고료: 1주 5,000원

한림유치원
(5~7세 반)
현대아파트 입구
☎ 474-7771~2
원장: 권 엘리사벳

충북 카센타
도요타이어
안양대리점
(타이어는 생명)
모든 차량 정비
정성을 다해 모시겠습니다!
<석수전화국(석수2동)사거리>
☎472-6666/7777
김태용(안토니오)

천리성
중화요리
<신속배달>
짬짜면, 탕짜면,
복짜면 등 모든 메뉴
☎ 472-7277
473-7440
080-472-0681
신귀식(프란치스코)
이영미(헬레나)

희망 공인중개사
☞매매·전·월세☜
아파트, 빌라, 주택
<우방아파트 옆>
☎ 472-5566
010-3727-9582
공인중개사
박순경(안젤라)

우리마트 생선코너
싱싱함이 물씬 풍기는
다양한 생물, 횟감,
부속물이 가득
▸주문·예약 받음◂
<석수2동 석수시장
우리마트내 생선코너>
☎ 473-2618
010-5259-6823
김윤일(바오로)
김미순(데레사)

청솔약국
석수동 성당 앞
<김형식 내과
건물 1층>
☎ 473-8275
약사: 박선우

우리마트
지역최저가 지향!!
공산품/청과/야채/정육/
생선코너/업소용 식자재
신선함과 싱싱함이
365일 가득~^^~
석수시장 내 대형매장
☎ 471-9704
이강만(요한)
한영숙(루치아)

화진가든
전통의 명가 갈비전문
(소갈비, 돼지갈비,
민물왕장어)
석수동성당 앞
☎ 472-6262
472-9292
김창배(요셉)
오정숙(마리아)

하은재가 요양센터
(석수동 안양대교 옆)
방문요양/방문목욕
치매상담/등급신청대행
복지용품대여 (전국)
☎ 031) 473-5411
010-4322-5070
원장 박진숙(베로니카)

임플라인 치과 평촌점
임플란트/
치아교정 전문
대한스마트타워 2층
(평촌역 사거리 GS 주유소 옆)
☎ 423-2242
원장 김우람
김엘리사벳

토박이
안양
군포
의왕
부천
인천

신축빌라 분양
전·월세 자금으로 내집마련
• 건축주 직접분양/수수료無
• 실입주금 3천만원부터
▶교우분 상담환영◀
•관양초 36회 입학/ 비산초 3회/ 신안중 6회
•안양공고 기계과 25기 전공생(1991년 졸업)
최근영(야고보) ☎ 010-4518-7635

에어컨 설치
(석수전자)
▸에어컨 이전 설치
판매 매입
가스 보충
▸석수2동 력키@ 7동 뒤
☎ 010-9020-0937
엄재용(야고보)
김양희(수산나)

이사스토리
(안양점)
포장이사 일반이사
사무실이사
☎ 445-4924
010-9096-3544
대표 조억현(요한)

요거프레소
(광명역점)
ktx광명역 7번출구 앞
자이 APT
상가1층 105호
☎ 02-898-9495
대표 박영숙(데레사)

UP∿DOWN 업앤다운
중고차매매상담
대표 정광민(바오로)
이유라(헬레나)
010-7933-7953

은빛마을 요양원
사랑과 정성으로
내 가족같이 모십니다.
치매·중풍·노인성질환
안양시 만안구 양화로145,
4층(박달시장 건너편)
031) 441-8550
010-7105-6209
김명심(라파엘라)

선부동 성가정 본당 소식지

2018. 11. 11.일자 제 419호

▣ 미사곡 반주 배우실 분 모집합니다.

- 자 격 : 체르니 30번까지 가능하신 분
  반주 봉사 가능하신 분
- 레 슨 : 매주 금요일 오후 7시 30분
- 문 의 : 제분과위원장(010-2207-9649)

▣ 헌화회 회원 모집합니다.

- 꽃꽂이에 관심 있으신 분이면 누구나 환영합니다.
- 시 간 : 매주 금요일 미사 후
- 문 의 : 안연순(소화데레사 010-8899-9901)

▣ 성소후원회 회원 모집

- 성소자들을 위해 월 일정액의 회비와 기도 봉헌(후원금 연말 정산 포함)
- 매월 둘째 주 주일 후원회비 접수 받습니다.
- 문 의 : 성소분과장(010-2242-7000)

▣ 교우 이동

♧ 전입오신 분, 환영합니다	♧ 전출가시는 분, 안녕히 가십시오
12구역 1반 조규열(발바라)	11구역 2반 이영자(안나) 교구 천출 : 거주미상자(2015) 9명
총 신자수 : 2,188명	총 세대수 : 971세대

▣ 관내 이동 현황

이동 후	이동 전	이름
17/1반	16/3반	신선자(율리아나)

▣ 미사 전례 봉사

날짜	구분	어 린 이 (토요일 15시)	토요특전 (19시 30분)	중고등부 (9시)	교중미사 (11시)	청 년 (19시 30분)
11/11	해 설 자	초등부 주일학교	김재영	중. 고등부 주일학교	이은미	청년회
	봉사구역		11구역		14구역	
11/18	해 설 자	초등부 주일학교	13구역	중. 고등부 주일학교	12구역	청년회
	봉사구역		유병웅		한경희	
성전 청소		11월 17일(토) : 5구역		11월 24일(토) : 6구역		

▣ 13기 상임위원회 임명

직 책	이 름	직 책	이 름
총 회 장	신성범(하상바오로)	소공동체위원회 회장	이은희(노엘라)
남성 총무	김용재(즈가리아)	소공동체위원회 부회장	이미경(미카엘라)
여성 총무	유순주(아녜스)	평신도단체협의회 회장	김기옥(수산나)
재정위원회 회장	연제원(명혁다미아노)	청소년위원회 회장	이상희(라파엘)

11월 4일 교중미사 중에 13기 상임위원회 임명장 수여가 있었습니다. 본당 공동체를 위하여 열심히 봉사해 주실 상임위원회를 위하여 교우 분들의 많은 관심과 기도 부탁드립니다. 그리고 본당 공동체를 위해 동안 헌신해 주신 12기 상임위원분들께 진심으로 감사드립니다.

▣ 위령성월 성직자 묘역 다녀왔습니다.

위령성월을 맞아 11월 5일 본당 공동체에서 용인 천주교 공원묘지에 있는 김수환 추기경님 묘역에 가서 연도를 바치고 왔습니다. 추기경님과 선종하신 신부님들, 그곳에 계시는 수많은 연령들과 우리가 기억하는 연령들을 위해 정성스럽고 간절하게 기도드렸습니다.

교우들이 운영하는 사업장입니다. 참고하시어 많은 이용 바랍니다.

교 우 상 가 안 내

천주교성남동성당
SUNGNAMDONG CATHOLIC CHURCH

청연한의원

비만, 통증크리닉

☎ 031) 752 - 8275
모란역 4번 출구 메가플라자 3층
김 종 환 (파비오)

중원한의원

비만, 통증클리닉, 비염
성장, 중풍크리닉
☎ 031) 751 - 1600
중원구청 사거리
최 일 동 (요 셉)

성남중앙신협

사람중심의 희망금융!!
더 드림 적금 (1년)
연 3.6%
☎ 031) 756 - 6181

단 아 치 과

☎ 031) 755 - 7522
모란역 4번 출구 모란시장 앞 성남조명 4층
김 종 애 (헬레나)

NAVER 청소왕 www.kingclean.net

APT입주청소, 빌딩계단, 화장실청소,
창고청소, 각종 쓰레기청소
☎ 010- 4753 - 8124
백 대 성 (안드레아)

유니폼/까운/앞치마/주방의류

단체복,티셔츠,조끼,성경학교,수련회,봉사활동
위생까운,각종 행사유니폼 상담환영
www.uban.kr
www.starvim.co.kr
서두연(마리아) 010-9257-3571
박해수(데레사) 김세연(다두) TEL 1566-2764

접수중

접수중

접수중

접수중

복음의 기쁨(*EVANGELII GAUDIUM*)

현대 세계의 복음 선포에 관하여 주교와 신부, 부제, 봉헌 생활자와 평신도에게 보내는 프란치스코 교황 성하의 교황 권고

32. 제가 다른 이들에게 요구하는 것을 자도 실천하여야 하므로, 저 또한 교황직의 쇄신에 대하여 생각합니다. 로마 주교로서 저의 의무는, 예수 그리스도의 뜻과 복음화의 현실적 요구에 더욱 충실하도록 저의 직무 수행을 도와줄 수 있는 여러 제안들에 늘 열려 있는 것입니다. 요한 바오로 2세 교황께서는 "수위권의 사명에 대한 본질을 포기하지 않으면서 새로운 상황에 개방적인 수위권 행사 방식"을 찾는 데에 도움을 요청하셨습니다. 이와 관련하여 우리는 별로 진전하지 못하였습니다. 교황직과 보편 교회의 중앙 조직들 또한 사목 개혁의 요청에 귀 기울여야 합니다. 제2차 바티칸 공의회는 이렇게 말하였습니다. 옛 총대주교좌 교회들처럼, 주교회의들은 "합의체적 정신을 구체적으로 적용시키는 여러 가지 풍요로운 활동을 함께할 수 있습니다." 그러나 이러한 바람은 온전히 이루어지지 못하였습니다. 진정한 교리적 권위를 포함하여 구체적인 권한을 지닌 주체로 여겨지는 주교회의의 법률적 지위가 아직까지는 충분히 규명되지 않았기 때문입니다. 지나친 중안 집권은 교회의 생활과 그 선교 활동에 도움이 되기보다는 이를 어렵게 만듭니다.

33. 선교를 핵심으로 하는 사목은 "우리는 늘 이렇게 해 왔습니다." 라고 말하는 안이한 태도를 버리라고 요구합니다. 저는 모든 사람이 저마다 자기 공동체가 지닌 복음화의 목표와 조직, 또 그 양식과 방법을 과감하게 창의적으로 재고하도록 권유합니다. 목표만 제시하고 그것을 성취하기 위한 적절한 방법들을 함께 찾지 않는다면 순전히 환상에 지나지 않을 것입니다. 저는 모든 사람이 이 문서의 방향 제시를 두려움 없이 받아들여 기꺼이 또 용기 있게 적용하도록 권고합니다. 중요한 것은 혼자 걷지 않고 언제나 형제자매들에게 의지하는 것이며, 특별히 지혜롭고 현실적인 사목적 식별에서 주교들의 지도력에 기대는 것입니다.

성복동성당
성마리아요셉
연중 제32주일 / 2018.11.11

(16807) 용인시 수지구 도마치로 89번길 4-17
사무실 T. 261-9191 F. 03030-262-9191
http://cafe.daum.net/casungbok

질문있습니다. (가톨릭 알짜 교리)

1. 하느님은 누가 만들었나요?

하느님은 만들어진 것이 아닙니다. 누가 만든 존재가 아니라 처음부터 존재한 분입니다. 하느님은 존재의 근원입니다. 잘 생각해 봅시다. 만약 하느님이 누군가에 의해 만들어진 존재라면 하느님을 만든 이는 누구일까요? 결국 그 역시 하느님이겠지요. 하느님이란 '가장 근원이 되는 존재'를 말합니다. 하느님은 스스로 존재하는 '영원한 분'입니다. 하느님 이외의 다른 것은 모두 '하느님께 속한 것', 즉 하느님이 '창조하신 것'입니다.

어떤 사람은 하느님이 인간을 만든 것이 아니라 인간이 하느님을 만들었다고 하지만, 이렇게 말하는 사람은 여러 종류의 종교에서 볼 수 있는 신상을 보고 말하는 것일지도 모르겠습니다. 인간은 자기 나름대로 하느님을 생각하거나 표현하곤 합니다. 그러나 그것이 완전한 하느님의 모습을 드러낼 수 없습니다. 창조물인 인간의 능력으로는 하느님이 모든 것을 이해하기 어렵기 때문입니다.

악의는 없더라도 하느님에 대해 바르게 이해하지 못한 사람이 많습니다. 인간은 하느님의 모든 것을 알 수는 없지만 하느님을 바로 이해하고 보다 가까이 다가갈 수 있도록 노력해야 합니다.

2. 과학 교과서에는 '세상은 진화로 생겨났다'라고 쓰여 있습니다. 성서말씀과 틀리다는 생각이 듭니다. 성서와 교과서 중 어느 것이 맞습니까?

양 쪽 다 맞습니다. 성서가 쓰여진 시대의 사람들은 세상의 진화에 대해 알지 못했습니다. 대개의 경우 우리 인간의 체험으로는 진화의 현상이 느껴지지 않습니다. 자연은 언제까지나 그 상태 그대로 있을 것같이 보입니다. 성서의 기술은 사람들의 체험에 의한 것인지, 진화의 문제를 의식해서 쓴 것이 아닙니다.

진화의 문제는 성서 밖의 문제입니다.

복음 한 구절 외우기 | "저 가난한 과부가 다른 모든 사람보다 더 많이 넣었다." (마르코 12,43)

성서가 문제 삼고 있는 것은 눈에 보이는 범위의 것입니다. 어떻게 해서 이 세계가 존재하고 있는 것인가를 문제 삼고 있습니다. 그 대답은 '세상과 그 안에 있는 모든 것은 하느님이 만드셨기에 존재한다' 라는 것입니다.

물론 오늘날 우리는 많은 학자의 연구 덕택으로 세상이 점점 진화해 가고 있다는 것을 알고 있습니다. 그러므로 문제를 다르게 말하면 '진화하는 이 세상은 어떻게 생겨난 것일까' 라고 할 수 있겠죠. 문제 그 자체는 옛날과 그렇게 바뀌지 않습니다. 답도 똑같습니다. '하느님이 만드신 세계가 변화해 가는 것' 입니다. 이렇게 말하는 편이 오히려 훌륭한 설명이라고 할 수 있겠지요. 하느님께서 하시는 일을 보다 잘 이해할 수 있으니까요.

또 과학 교과서를 읽으면 지구의 연령은 46억 년이라든가, 우주의 연령은 또 어떻다고 쓰여 있습니다. 모두 가능성 있는 추리입니다만 그 전에 무엇이 있었는지, 왜 시작되었는지에 대해서는 아무것도 쓰여 있지 않습니다. 이것은 과학과 관계없는 문제이기 때문입니다. 과학은 눈에 보이는 세계를 연구할 뿐입니다. 그 문제의 근원과 의미에 대해서는 아무것도 말해주지 않습니다. 그렇기 때문에 많은 과학자들은 결국 하느님의 존재를 믿게 됩니다.

다음 주에 계속됩니다...

결심을 잘 실천 하고 있나요?

주일미사 잘 참석하기( ) 저녁10시 예수님 모시고 기도하기( )
주일복음 한 구절 외우기( ) 소공동체 모임에 참석하기( ) 매일미사를 읽기( )
식사 전·후 기도하기( ) 사회교리 읽기( )

■ 여성소공동체 반모임

1지역	구역·반	1-2-2	1-2-3
	일시	11/15(목) 10시30분	11/15(목) 10시30분
	장소	206-203	
	문의	신젬마	박비비안나

1지역	구역·반	1-4-1	1-4-1
	일시	11/15(목) 10시	11/19(월) 10시
	장소	102-1201	102-902
	문의	김아네스	성마리아

1지역	구역·반	1-5-1	1-5-2
	일시	11/15(목) 10시30분	11/15(목) 10시
	장소	성당	107-604
	문의		조로사리아

3지역	구역·반	3-5-1	3-5-3
	일시	11/15(목) 10시	11/19(월) 13시30분
	장소	602-1802	604-1602
	문의		윤이사벨라

4지역	구역·반	4-1-2	4-1-3
	일시	11/15(목) 10시30분	11/15(목) 10시30분
	장소	502-1107	503-1701
	문의	안카타리나	안데레사

4지역	구역·반	4-1-4	4-6-2
	일시	11/15(목) 10시	11/15(목) 11시
	장소	묘지방문(손골성지)	205-105
	문의		이안나

4지역	구역·반	4-7-1	4-7-2
	일시	11/15(목) 10시	11/15(목) 11시
	장소	동대표 회의실	동대표 회의실
	문의		

5지역	구역·반	5-1-2	4-7-2
	일시	11/15(목) 10시	11/15(목) 10시
	장소	106-1701	108-1902
	문의	정오틸리아	박요안나

5지역	구역·반	5-6-1	6지역	6-1-2
	일시	11/15(목) 10시		11/12(월) 10시
	장소	힐3차 도서관		성복자이 회의실
	문의	송카타리나		차미리암

6지역	구역·반	6-5-2	6-7(주택)
	일시	11/12(월) 10시	11/15(목) 20시
	장소	209-501	효성해링턴 106-204
	문의	장율리안나	이스콜라스티카

주차장,교육문화센터 신축봉헌

† 우리들의 정성(10/29~11/04)

김석태 요셉 3만	전관식 다미아노 10만
신흥순 요셉피나 7만	김진구 요셉 10만
이소정 에르멘부르가 3만	이목상 베드로 10만
이재관 안토니오 30만	송문범 8만
김호정 요한보스꼬 5만	김혜은 로사 5만
송문섭 미카엘 10만	고중택 스테파노 10만
오정석 바오로 5만	정만기 바오로 10만
이미진 에스텔 5만	이만재 안드레아 5만
박기원 마르코 20만	안남훈 토마스 3만
은영희 까리따스 5만	심성은 라파엘라 50만
유정미 체칠리아 10만	김재일 루까 20만
조정달 요한 8만	김영진 스테파노 6만
김성범 마태오 10만	박대규 대건안드레아 10만
이영길 다니엘 5만	서순필 연희마리아 10만
최창일 토마스 10만	황명수 베드로 20만
이숙연 레지나 20만	이진우 베드로 300만
이창헌 요한 30만	김영희 엠마 10만
김한규 세바스찬 30만	최상선 마리아 10만
신동호 베르나르도 50만	박수연 수산나 30만
익명 20만	김형철 마욜로 24만
김준우 미카엘 3만	허계자 모니카 10만
김수경 요한 3만	이재홍 요아킴 5만
오정석 바오로 2만	윤상호 가롤로 10만
최인숙 크리스티나 10만	정인효 베드로 10만
김선자 안젤라 30만	김명옥 아가다 20만
황창기 알로이시오 100만	한인자 젬마 10만

바자회 기증품 판매 40만

봉헌 금 판매(익명) 6,697,600

총계 : 17,697,600

◉봉헌해주신 모든 교우님들에게 주님의 은총과 축복이 함께 하시길 빕니다.

청소구역

일시 / 청소구역	11/15(목)	11/22(목)	11/29(목)
교리실	2-1~3	2-4~6	3-1~3
본성전,성가대	LG1차	LG1차 대우	LG3차
소성전			

교무금 이체계좌

우리은행 / 예금주: 천주교수원교구유지재단	
교무금	1005-800-984867
건축헌금	1005-101-180350
꼭, 책정자 명의와 세례명으로 입금해주세요.	

우리들의 정성

† 우리들의 정성(10/29 ~ 11/04)		
교 무 금	.....	20,720,000
연중 제31주일	.....	6,849,150
사 제 양 성 특 별 헌 금	.....	4,241,200
위 령 의 날 합동미사예물	.....	5,790,000
감사헌금	이종복 안나 10만, 서 요한 5만 홍연경 아네스 5만	
후원금	이창헌 요한 30만, 익명 18만 김수경 요한 5만	
전체 신자	6,710	

■ 교우와 거래합시다

김광호 치과의원

치의학박사 연세치대외래교수
미국Ohio state University교환교수

자연치아보존치료
임플란트, 틀니, 교정, 일반진료

수지구 성복동 LG3차상가 2층
원장 : 김광호 다니엘 ☎ 897-8228
교우님 환영합니다.

☆신규회원을 모집합니다.

LYDIA
가죽공방
정규반. 단품반. 원데이클래스. 직장반
문의: 010-9000-8453
수지구 성복동 성복자이1차

주보광고
031-261-9191

헤나스토리

남·녀 두피관리
천연 헤나염색
일반 헤나염색

성복동 LG1차상가 1층
원장 김이정(안젤라)
☎ 031-276-7588

경희 허오리 한의원 Korean Medical Clinic

바른 다이어트
바른 보약
바른 공진단
바른 경옥고
www.hoiori.com
원장 임승욱 (라파엘)
031-222-6922 (인계동 뉴코아옆)

중고차 매매 상담

◉타시던 차, 최고가 매입!
◉전차종 좋은가격 판매!
◉이균상 알렉시오(아주대경제87학번)

상담 : 010-6329-9282
◉ 싸이카 www.cycar.org

공부의 기본은 독해력

제대로 되지 않은 초등 책읽기
수능 국어 발목 잡는다
상관관계 상시상담, 예약 필수

벨르몽드 독서토론

성복동 LG3차 신한은행 건물 207호
원장: 김성희 아가다/031-261-6648

휴&힐링스
프리미엄 찜질방
서현역 1,2,5번출구
서현현대프라자 4층
031.607.0018

주보광고
031-261-9191

◆ 세마성당 성 베드로 ◆

♬ 화답송

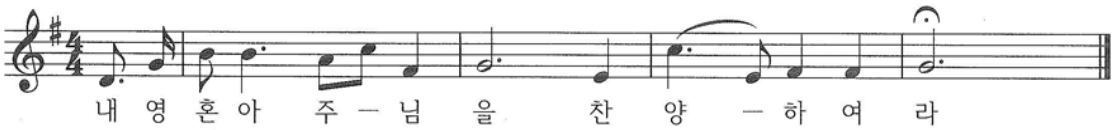

Copyright © 박원주. Administered by Holymusic. All rights reserved. Used by permission.

■ 주일복음

<자기 소유를 다 버리지 않는 사람은 내 제자가 될 수 없다.>
✠ 루카가 전한 거룩한 복음입니다. 14,25-33
그때에 25 많은 군중이 예수님과 함께 길을 가는데,
예수님께서 그들에게 돌아서서 이르셨다.
26 “누구든지 나에게 오면서
 자기 아버지와 어머니, 아내와 자녀, 형제와 자매,
심지어 자기 목숨까지 미워하지 않으면, 내 제자가 될 수 없다.
27 누구든지 제 십자가를 짊어지고 내 뒤를 따라오지 않는 사람은
 내 제자가 될 수 없다.
28 너희 가운데 누가 탑을 세우려고 하면,
공사를 마칠 만한 경비가 있는지 먼저 앉아서 계산해 보지 않느냐?
29 그러지 않으면 기초만 놓은 채 마치지 못하여,
보는 이마다 그를 비웃기 시작하며,
30 ‘저 사람은 세우는 일을 시작만 해 놓고 마치지는 못하였군.’ 할 것이다.
31 또 어떤 임금이 다른 임금과 싸우러 가려면,
이만 명을 거느리고 자기에게 오는 그를 만 명으로 맞설 수 있는지
 먼저 앉아서 헤아려 보지 않겠느냐?
32 맞설 수 없겠으면,
그 임금이 아직 멀리 있을 때에 사신을 보내어 평화 협정을 청할 것이다.
33 이와 같이 너희 가운데에서 누구든지 자기 소유를 다 버리지 않는 사람은
 내 제자가 될 수 없다.”

■ 영적독서

「상실과 슬픔의 치유」 지은이: 문종원 신부

이 책은 지난 2008년에 펴낸 「우울증, 기쁨으로 바꾸기」에 이어 두 번째로 펴낸 ‘영적 성장을 위한 감성 수련’을 위한 책이다. 다양한 사례와 이에 대한 분석과 설명으로 풀어가는 「상실과 슬픔의 치유」는 먼저 상실의 종류와 요인, 각 성장 단계에서 오는 상실의 모습을 제시하고, 나아가 상실을 대하는 모습, 역기능 가정과 내면 아이의 상실, 가족의 죽음과 슬퍼하는 법을 살펴본 다음 더욱 구체적으로 임종 환자와 사별자死別者 돌보는 법, 늘 함께하시는 하느님, 슬픔을 치유하는 법에 대해 이야기한다.

문종원 신부(서울대교구 성령쇄신봉사회 대표 담당)의 오랜 사목 체험과 상담을 바탕으로 한 이 책은 무엇보다 모든 아픔 가운데 함께하시는 하느님의

사랑을 믿고 하느님께 의지할 때 치유가 가능함을 일깨운다. 특히 마지막 장에서 제시하는 '슬픔을 치유하는 6가지 방법'(고통에 목소리 내기, 자연을 통한 치유, 기도를 통한 치유, 기억을 통한 치유, 기도와 산책을 통한 치유, 슬퍼하기 7단계를 통한 치유)은 상실과 슬픔을 겪는 많은 사람을 비추어 아픔에서 자유로워져 더욱 활기차고 씩씩하게 살아가도록 돕는다.

"사별의 아픔을 안고 믿음의 길을 걸어간 사람들은 하느님을 깊이 체험한다. 하느님 현존 안에 머무는 시간을 인내롭게 견뎌낸다면 고통이 정화되어 우리의 온 존재를 변화시키는 가장 위대한 선물을 받게 될 것이다."(본문 202쪽)

1992년 사제품을 받고 미국 로욜라대학에서 사목학을 공부한 문 신부는 우울증 · 죄책감 · 걱정 · 두려움 · 분노 등 부정적 감정을 다스리는 방법에 대해 강의하고 있다.

■ 본당의 날 확정

- 새 성전 입당 및 첫 미사 봉헌일 2013년 **9월 12일**

■ 봉고차 운행

1. 운행일시: 11월 4일(주일)부터 교중미사만 운행,
1단지~13단지 구역에 한하여 시행
2. 운행목적: 각 구역에서 연로하신 신자 및 거동이 불편하신 신자분
3. 봉사자 명단

조별	봉사구분	성명	세례명
1조	운전봉사	장현철	갈리스도
	승하차봉사	유병호	안드레아
2조	운전봉사	김정문	마르코
	승하차봉사	김선옥	아녜스
3조	운전봉사	변수식	알베르또
	승하차봉사	이성옥	세실리아
4조	운전봉사	최희숙	이사벨라
	승하차봉사	김순자	카타리나
5조(예비)	운전봉사	강호천	베드로
	승하차봉사	김예순	엘리사벳
	승하차봉사	김희순	일루미나타

4. 운행노선:

출발순서	탑승장소	해당구역	출발시간
1	2단지 정문 앞	1,2단지 신자	10:10
2	3단지 정문 앞	3,4단지 신자	10:15
3	5단지 정문 앞	5단지 신자	10:20
4	6단지 정문 앞	6,7단지 신자	10:25
5	9단지 버스정류장	8단지 신자	10:30
6	10단지 정문 앞	10단지 신자	10:35
7	12단지 정문 앞	12단지 신자	10:40

5. 문　　의: 유병호(안드레아) 010-7139-1066

■ 지난 주 우리들의 정성

* 1차헌금 ---------- 2,132,000원
* 2차헌금(사제양성) ------- 679,000원
* 건축헌금 ----------1,490,000원
* 묵주기도 ---------- 1,000단
  묵주기도누계 --------- 1,129,000단

♡ 여러분의 정성에 감사드립니다. ♡

■ 교무금/건축헌금

교무금 등 봉헌금은 통장과 함께 봉헌해 주시고, 봉헌 후 통장을 꼭 확인 바랍니다.
송금계좌 : (우리) 1005-401-753437(예금주: 천주교수원교구세마성당)
- 송금 후 사무실에 전화해주세요. -

구분	봉헌자
교무금 3,790,000원	함형재,설영수,한귀용,황장열,김원일,이정규,이순애,원용주,이정민,최현주,김중배,강수자,고영경,이여숙,박강혁,정인상,장경유,한규순,김동우,김예순,정연우,윤송점,백은정,유건종,홍혜림,김현미,정명숙,이수경,최영숙,윤난희,정희자,강매화,이상각,최병관,강호천,김동원,신혜원,최대승,권오분,김순임,최영전,장진규,김시은,권영춘,임기호,김복한,이재언,정용진,박화규,최은자,장인자,류장열,유만수,강효순,이숙희,김로사,우봉명,안용일,장재일
건축헌금 1,490,000원	황장열,김원일,원용주,김중배,강수자,이여숙,장흥래,박강혁,장경유,한규순,윤송점,홍혜림,이수경,이승복,조인원,박경우,박원규,강희경,조인원,최춘기,강매화,최병관,민상호,김동원,최대승,김순임,최영전,김시은,김복환,이재언,정용진,조은영,유만수
감사헌금 70,000원	장석만,조인원
성소후원금 40,000원	황장열,정연우,이승복

<공생공빈밀알 사회적협동조합>

공생공빈밀알 사회적협동조합 후원계좌
신협131-018-759658 예금주 세마성당(공생공빈밀알)

▣ 가입방법 : 공생공빈밀알 홈페이지에서 조합원 가입서 다운로드 받아 작성하여 hwasun65@hanmail.net로 보내시거나 031-375-0629로 전화하시면 자세히 안내 드립니다.

- 최초 조합비 1만원, 월정기부 월 1만원 이상

▣ 공생공빈밀알 홈페이지 : http://emps.or.kr
▣ 공생공빈밀알 어 플 : http://ggmal.com

버팀병원	한국병원장례문화원	세교요양병원
관절,척추,내과,건강검진, 인공관절수술 전문 오산점(롯데마트 건너편) 수원점(망포역 골든스퀘어) ☎1661-0032 031-378-1355	세마성당 교우분들께 빈소사용료 50%할인해택을 드립니다. ☎031-375-7600 대표 이권재	재활전문병원 · 한방 · 물리치료 · 외래 · 입원 ☎031-373-3500 010-4880-0670 행정원장: 홍학기(스테파노)
세교삼성내과	**서울늘솜치과**	**물향기유치원**
국가 건강검진 지정병원 전문의 3인 진료 ☎031-377-1919 황일준(베드로), 임여진(베로니카)	임플란트 79만원부터 레진5만원, 불소3만원 우정프라자 3층 302호 ☎031-374-5999 정지아(세실리아) 박하영(글라라)	자연과 함께 꿈을 키우고 사랑을 나누며, 더나은 자람이 있는 행복한 유치원 ☎031-374-2854 엄무진(미카엘), 문미진(엘리사벳)
세원노인복지센터	**더 피자(The Pizza)**	**세마보리밥집**
어르신 주·야간 보호 오산전지역 송영서비스, 넓고 쾌적한 환경 상담문의: 372-7080,7012 ☎010-3313-6506 이승민(도미니꼬사비오)	수청동 홈플러스 오산점 지하2층 ☎010-2658-8484 010-3305-9179 유원자(젬마) 허청(요한크리소스토모)	청국장,보리밥, 별미보쌈 해물파전 전문 단체예약환영 ☎031-373-0016 신영순(로사)
가미오리(오리점문점)	**무진장갈비**	**바지라기**
옻오리,한방오리, 주물럭로스,훈제삼계탕 ☎031-374-5233 강복남, 김옥순(가브리엘라)	돼지갈비, 우렁이 쌈밥 단체예약환영 ☎031-372-7500 010-3900-7502 문선기(토마스), 김경순(안젤라)	**손** 칼국수, **왕** 해물찜 · 탕 쭈꾸미볶음+사골칼국수 ☎031-613-6250 010-8794-6133 황준우(사도요한)
OK 쥬얼리	**조은오산병원**	**The K 수학전문학원**
결혼예물 상담, 순금,14,18K주문배달 종로3가 도매상가내 ☎010-5315-4934 고열웅(마르첼리노) 이점순(비아)	오산을 대표하는 종합병원 척추/관절/종합건강검진/ 오산시 오산로307 (오산동 399번지) ☎응급실:1544-5355	재수생, 재학생 수학 과외 진심을 다해 최고의 성적을 올려드립니다. ☎031-215-8442 010-2668-8782 정재영(빈첸시오)
명가 부동산	**굿모닝 보청기**	
오산시 세교동 622 잔다리마을 1단지 정문상가 102호 ☎031-373-9999 010-3338-9132 정순용(안나)	스타키 그룹 보청기 전문점 무료(방문)검사 상담 평택 서정리역앞 신협2층 ☎031-666-9997 하지연(엘제) 양은석(이레나)	

예비자 교리	주일 오전 9시	송현성당
유아세례	홀수달 둘째 토요일 오후 5시	
집·차축복	사무실 문의	E-mail : songhyeon@casuwon.or.kr
혼배면담		

저 가난한 과부가 다른 모든 사람보다 더 많이 넣었다. 마르코 12,38-44

✤ 간지 교리 - 고해성사의 근거는 무엇이고 언제부터 시작되었나요?

고해성사는 죄인들에게 잃어버린 은총을 회복할 수 있는 새로운 가능성을 제공하는 성사입니다. 예수님께서 부활하신 뒤, 주님께 받은 이 권한을 행사하는 형태는 많이 변하였습니다. 바오로 사도의 서간을 통하여 초대 교회가 고해성사를 어떻게 드렸는지 가늠해 볼 수 있습니다. 먼저 중죄를 지은 이들은 공동체로부터 추방당한 뒤 교회로부터 사죄를 받는 형식으로 이루어졌습니다. 처음 수 세기 동안은 세례를 받은 다음 특별한 대죄(우상 숭배, 살인, 간통죄 등)를 지었을 경우에 매우 엄중한 징계를 거쳤습니다. 곧 회개하는 사람은 용서를 받기 전에 여러 해 동안 공적 보속을 해야만 하였습니다.

그러다가 7세기 아일랜드 선교사들이 동방 수도회 전통에서 영향을 받은 '사적인' 속죄의 절차를 유럽 대륙에 전하였습니다. 이후 고해성사는 참회자와 사제 사이에 비밀리에 행해지게 되었고, 일생에 한 번만 받던 것도 자주 반복하여 받을 수 있게 되었습니다. 또한 대죄와 소죄를 구분하여 용서받는 관습들도 단 한 번의 성사 거행으로 모두 용서받을 수 있었습니다. 일반적으로 이러한 형태의 고해성사가 오늘날까지 이루어지고 있습니다.

다음주에 계속 (출처 ☞ 신자 재교육 교리상식2 성사(聖事))

✤ 전입 오시는 교우 여러분들 진심으로 환영합니다.

전입일	성명(세례명)	구역	직전본당.구역
2018. 11. 2	조애지(스텔라)	우성.한양	인천교구 / 역곡2동

✤ 전출가시는 형제 자매님들 안녕히 가십시오.

전출일	성명(세례명)	구역	가시는 본당
2018. 11. 1	양형석(가브리엘) 외 114명	기타	수원교구 / 복음화국

✤ 우리들의 정성 【 10월 29일(월) ~ 11월 4일(주일) 】

봉 헌 하 신 분					
주일헌금	2,764,500원	특별봉헌금	1,267,500원	주일미사 참례 신자 수	979명
		합동미사예물	3,720,000원 (119세대)		

교무금 6,539,000원				
	강 경자(말가리다)	김 창규(크리스토폴)	성 백원(갈리시도)	이 한혁(요 셉)
	강 성숙(모 니 카)	김 철홍(아우구스티노)	송 복숙(크리스티나)	임 장숙(레 지 나)
	강 순덕(요 안 나)	김 태호(베 드 로)	신 양자(아 셀 라)	전 원용(요 셉)
	강 준모(그레고리오)	김 해숙(글 라 라)	안 희조(프란치스코)	전 윤자(안 젤 라)
	강 현주(요 한)	김 향자(리 따)	엄 남순(베 닐 다)	정 건욱(베 르 노)

교무금	고 옥경(제올지아) 곽 길화(글 라 라) 김 경수(요 아 킴) 김 국자(엘리사벳) 김 금숙(베로니카) 김 명숙(클 라 라) 김 미영(엘리사벳) 김 법영(베 드 로) 김 복용(요 한) 김 선영(마 틸 다) 김 성준 김 아영(소 피 아) 김 영호(세례자요한) 김 옥순(안 젤 라) 김 우룡(바 오 로) 김 운산(요 셉) 김 유현(루 치 아) 김 윤태 김 정미(필로메나) 김 정선(루 치 아) 김 주연(카타리나)	김 형경(아델라이다) 김 형일(베 드 로) 김 효삼(에제키엘) 남 덕희(시 몬) 노 경환(바 오 로) 류 기동(토 마 스) 박 미란(글 라 라) 박 서빈(마리스텔라) 박 승자(글 라 라) 박 승희(율리아나) 박 옥순(아 녜 스) 박 춘자(루 실 라) 박 해숙(헬 레 나) 배 금순(제노베파) 백 영현(요 한) 변 만식(스테파노) 변 병구(요 한) 브롬순자(아 델 라) 서 석순(엘리사벳) 서 용섭(실베스뜨로) 서 유순(세실리아)	여 정애(아 가 다) 오 인경(아 녜 스) 우 인환(세바스티아노) 우 제도(마 르 코) 유 경옥(레 베 카) 유 미순(데 레 사) 유 용국(이냐시오) 유 진기(베 드 로) 유 흥선(요 셉) 윤 영웅(암브로시오) 윤 태화(요 한) 이 미자(루 치 아) 이 부환(바 오 로) 이 용표(루 카) 이 웅희(루 가) 이 은순(아 녜 스) 이 장수(야 고 보) 이 장환(스테파노) 이 정례(마 리 아) 이 정자(레 지 나) 이 조은(안 나)	정 영호(T.아퀴나스) 정 은영(요 안 나) 정 택상(안드레아) 정 한메(마 티 아) 정 홍근(스테파노) 조 유정(마 리 아) 진 영서(소 피 아) 천 은효(미카엘라) 최 남(바 오 로) 최 보현 최 영(요 셉) 최 옥선(마 리 아) 최 철헌(알베르토) 한 영순(율리안나) 한 창신(요셉피나) 홍 길순(바 실 라) 홍 석영(젬 마) 황 영식(베로니카)
감사헌금	김 용화(바 오 로)-50,000	서 용섭(실베스뜨로)-30,000		
성소후원금	강 준모(그레고리오)-10,000 곽 길화(글 라 라)-5,000 김 윤태 - 10,000 김 창규(크리스토폴)-40,000 남 덕희(시 몬)-5,000 류 기동(토 마 스)-10,000	박 옥순(아 녜 스)-10,000 박 해숙(헬 레 나)-10,000 서 용섭(실베스뜨로)-5,000 여 정애(아 가 다)-10,000 우 인환(세바스티아노)-30,000 유 진기(베 드 로)-1,000	이 근성(세자요한)-10,000 이 미자(루 치 아)-5,000 이 용표(루 카)-20,000 이 장환(스테파노)-30,000 천 은효(미카엘라)-20,000 익 명(2명)-55,000	
제 대 꽃	익 명(1명)-50,000			
사회복지후원금	김 종헌(프란치스코)-5,000,000			
건축헌금	강 준모(그레고리오)-10,000 고 옥경(제올지아)-50,000 곽 길화(글 라 라)-20,000 김 국자(엘리사벳)-10,000 김 복용(요 한)-20,000 김 성준 - 10,000 김 운산(요 셉)-20,000 김 윤태 - 30,000 김 창규(크리스토폴)-60,000	남 덕희(시 몬)-20,000 박 옥순(아 녜 스)-10,000 서 용섭(실베스뜨로)-10,000 성 백원(갈리시도)-40,000 우 인환(세바스티아노)-20,000 유 진기(베 드 로)-5,000 이 미자(루 치 아)-20,000 이 용표(루 카)-20,000 이 장환(스테파노)-30,000	이 정례(마 리 아)-10,000 이 정자(레 지 나)-10,000 이 한혁(요 셉)-10,000 천 은효(미카엘라)-20,000 홍 길순(바 실 라)-10,000 홍 석영(젬 마)-10,000 익 명(5명)-400,000	

금주 건축헌금	**880,000원**	**누계 적립액**	**559,119,860원**	**건축 목표액**	**1,500,000,000원**

♡ 봉헌해주신 모든 신자 분들께 진심으로 감사드립니다. ♡

주차장 이용에 관한 안내

본당 교우분들께서는 필히 **주차스티커를 부착**해 주시기 바랍니다. 주차스티커가 없는 차량은 외부차량으로 간주, 주차위반 스티커를 부착합니다. **장례식장 입구 주차도 제한**합니다. 또한 미사가 없는 시간에는 주차장을 닫습니다. 이용에 착오 없으시기 바랍니다.

미사 중 장궤틀 사용에 관한 안내

몸이 불편하신 분들께서는 자리에 앉아 계시거나 자리에 서 계시면 됩니다. 또한 **장궤틀을 내리고 올릴 때 큰 소리가 나지 않도록 주의**해 주시기 바랍니다.

본당소식(간지1)

♤ 주일미사 참례현황 ♤

총신자수에 구역외 및 거주불명 765명 포함된 신자수입니다.

주 일	10/7	10/14	10/21	10/28	11/4
총신자수	5,125	5,127	5,127	5,123	5,115
참례자수	1,387	1,365	1,038	1,411	1,406
참례율(%)	27,06%	26,62%	20,24%	27,54%	27,48%

♤ 우리들의 정성 (10/29~11/4) ♤

봉헌 해 주신 모든 분들께 진심으로 감사드립니다.

계 정	봉 헌 금 액	누 계
교 무 금	11,860,000	462,770,000
과 년 도 교 무 금	180,000	22,320,000
주 일 헌 금	4,297,800	209,439,674
특 별 봉 헌 금 (사 제 양 성 후 원)	1,587,000	46,360,730
감 사 헌 금	930,000	66,392,000
합 동 미 사 예 물 (위 령 : 3 1 8 세 대)	10,901,000	71,933,000
성 소 후 원 금	117,000	5,783,000
사 회 복 지 후 원 금	145,000	6,866,000

교무금 책정 현황(2017년 12월 31일 현재)

총 세대	책정세대	책정비율(%)	봉헌세대	봉헌비율
2,173세대	984세대	45.3%	949세대	43.7%

교무금 책정 현황(2018년 11월 4일 현재)

총 세대에 구역외 및 거주불명 382세대 포함된 세대입니다.

총 세대	책정세대	책정비율(%)	봉헌세대	봉헌비율
2,188세대	920세대	42,0%	902세대	41,2%

≪감사헌금 봉헌내역≫

50,000 : 강순복(안드레아)/익명1/방효녀(마리아)/강성민(미카엘)/주형준(율리아노)

80,000 : 이희재(율리안나)

100,000 : 익명1/김옥환(엘리사벳)/최종순(모니카)/노종만(율리아노)

200,000 : 이재나(스텔라)

본당소식(간지2)

전 입 교 우 (면담시간 : 매 주일 오전 10시)

☺ 전입교우는 사무실에 오셔서 주임신부님 면담 후 교적정리를 하셔야 해당구역에 편입됩니다. ☺

직전본당	성 명(세 례 명)	가족수	구역-반	교적정리
서울-거주불명	정혜미(아녜스)	1	우륵1-1	미정리
서울-거주불명	김혜련(프란치스카)	1	우륵2-3	미정리
서울-월계동	김민숙(소피아)	1	금강1-4	정리

전 출 교 우

성 명	세례명	구역	전출본당

관 내 이 동 교 우

성 명	세례명	전 구역-반	이사 후 구역-반

주일미사 전례 배정표

미사 / 주일	토요 저녁미사	06:00	11:00
11/11	가야2	세종2	1수리4
11/18	2수리1	묘향2	금강2
11/25	세종3	우륵1	을지2
12/ 2	설악2	1수리2	2수리3
12/ 9	금강3	세종4	설악3

형 제 회 차(茶)봉사

월/일(요일)	지역
11/11(일)	1수리
11/18(일)	설악
11/25(일)	2수리
12/ 2(일)	계룡
12/ 9(일)	가야

제 단 체 월 례 모 임

단 체 명	일 시	단 체 명	일 시
희망의 모후 Cu.	11/11(일) 20:30	울뜨레야	11/25(일) 14:30
지역장회의	11/13(화) 11:00	구역장/반장	11/27(화) 11:00
선교분과	11/14(수) 19:30	제대회	11/27(화) 14:00
형제회장단회의	11/18(일) 12:30	청소년위원회	11/27(화) 20:00
천상의 모후 Cu.	11/20(화) 11:00	평.단.협.	11/28(수) 20:00
바다의 별 Cu.	11/20(화) 11:00	제분과위원회	11/30(금) 19:00
전례해설단	11/21(수) 20:00	연령회	12/ 1(토) 10:00 미사 후

본당소식(간지3)

♤ 제 단체 및 기타 공지 사항 ♤

【사 회 복 지 분 과】

◑ **헌옷 수거 합니다.**
- 각 가정에서 입지 않는 옷은 지하 로비에 있는 헌옷 수거함에 넣어 주시기 바랍니다. 헌 옷 판매 수익금은 사회복지기금으로 사용됩니다.

판 매 수 익 금 내 역		
기 간	판매금액	누 계
10/29～11/4	5,000원	**1,068,000원**

【기 타 공 지】

◑ **cpbc평화방송【우리본당노래자랑】방송 일정**

⊙ **예선(본방)** - 11/12(월) 09:00

⊙ **예선(재방)** - 11/13(화) 04:00 / 19:00, 11/17(토) 10:00 / 11/18(주일) 13:00

⊙ **본선(본방)** - 11/19(월) 09:00

⊙ **본선(재방)** - 11/20(화) 04:00 / 19:00, 11/24(토) 10:00 / 11/25(주일일) 13:00

◑ **【대림환】신청 안내**

- 12월2일부터 대림1주가 시작됩니다. 헌화회에서 대림환을 만들어 판매하오니 미리 신청하시기 바라며, **신청하신 대림환은 취소가 불가능합니다.**

► 대림환가격 : 15,000원(초 값 포함) **※대림환대금은 신청하실 때 내시면 됩니다.**

► 신청마감 : 11/18(다음주일)까지, 사무실

► 대림환 찾아가는 날 : 11/25(주일) 09:00/11:00 미사 후, 성당로비

※ 문의 : 헌화회장(☎010-3527-8793)

◑ **위령성월 연도봉헌**

► **주일(짧은 연도) : 11:00 미사 전(10:30 시작)**

► **수요일(긴 연도) : 10:00 미사 전(09:10 시작)**

본당설정 25주년 준비 전신자 묵주기도 1,000만단 봉헌현황

	소공동체	제분과	재정	청소년	평.단.협.	합 계
10월	103,952	1,970	2,425	280	58,153	166,780
누계	773,777	8,000	14,740	9,101	495,589	1,301,207

♠ 봉헌한 기도는 매월 20일 각 해당단체에 보고해 주세요. ♠

본당소식(간지4)

▣ **주보광고 접수받습니다.**

- 주보 광고를 원하시는 분들은 본당사무실로 문의 바랍니다.**(광고료 월 40,000원)**

산본뱅크 공인중개사

아파트, 상가, 오피스텔
공장, 사무실 전문
www.sanbonbank.com
산본역 2번 출구 앞
395-6111/010-9008-1669
손 희 숙 (글 라 라)

한양공인중개사

아파트 · 상가 · 경매상담
☎ 394-8855
모범 중개업소(市지정)
위치 : 8단지 한양종합상가
정 동 필 (요 셉)

계룡부동산

☎393-6600
8단지 계룡아파트상가
서화성/윤미선(베로니카)
아파트 · 상가매매
전월세상담

편강한의원

아토피 · 비염 · 천식 · COPD
상담/문의 397-7733
www.wwdoctor.com

두리이비인후과

이비인후과 전문의 2인 진료
어지럼증/코수술/편도결석
· 고려대학교 이비인후과 의학박사
· 고려대학교 이비인후과 외래교수
· 국립장기이식관리센타이비인후과전문의
· 국립암센타 두경부종양클리닉자문교수
· 대한민국미래를 여는 인물대상(2012년)
한숲스포츠센타2층☎397-7577
문준환(이냐시오) / 장 원 익

SOK 속편한내과

의학박사/소화기내과전문의/교수출신
원장:김명식,김인한(요셉피나),정봉주
· 위, 대장내시경, 용종절제술전문병원
· 부설 건강검진센터, 종합검진
· 심혈관검진, 보험공단검진, 5대암검진
· 최첨단 각종 초음파검사 · 정밀 골말도검사
· 국가필수 예방접종
· 성인예방접종(대상포진, 폐렴, 자궁경부암)
산본동 한숲스포츠센타 2층
☎ 031) 393-0068~9

오라클피부과의원 산본점
(구, 드림필피부과와 같은 원장진료)

· 급만성 피부질환(아토피,무좀,건선,여드름,피부암)
· 백반증 엑시머광선 치료
· 레이저(점,검버섯,사마귀,문신),IPL,기미레이저토닝, 흉터프락셀, 여드름근치술
· 주름울트라리프팅, 보톡스필러, 쁘띠미용성형술
· 비만클리닉, 지방흡입수술
· 탈모클리닉, 모발이식수술

피부과전문의, 의학박사 차형기(베드로)
한숲사거리 스포츠센타 맞은편 신원타워빌딩3층
☎ 398-1931~2, www.dfskin.co, sb.oraclelinic.com

든든한 세무지원군-
진평 세무회계
대표세무사 이동현(모세)
기장 · 세금신고
양도 · 상속 · 증여
부가세, 소득세, 법인세
산본역 3번출구 (파리바게트5층)
☎ 1522 - 5798

정성(精誠)시스템 JUNG SUNG SYSTEM

정성(精誠) : 온갖 힘을 다하려는, 참되고 성실한 마음
▶ 난방배관시공(건식.습식).분배기교체 /누수.해빙.난방/수도배관 정밀세정.편난방 해결
▶ 수돗물 약할 때 가압펌프설치. 난방비절감
▶ 대리석. 인조대리석. 싱크대 상판교체. 구멍 깨진 것 원상복구
▶ 외벽. 내벽파손. 큰 구멍(예: 연통구멍), 작은 구멍. 못 구멍
▶ 원제메꿈. 연마. 광택, 고강도코팅. 신품 수준 재생.
▶ 싱크대, 양변기. 세면대. 욕조 교체. 부분수리
▶ 샤워. 세면. 주방 수전. 배수관 교체. 악취방지. 악취제거
▶ 홈 케어 : 에어컨. 냉장고. 세탁기(소음이 심한 것 수리)
▶ 후드. 비데수리. 정밀 분해세척 / 후드. 환풍기. 방충망. 미세먼지망 설치.
▶ 도장 : 방수. 바닥 에폭시. 내 외부도장. 특수도장 / 주차장 안전장치 시공
▶ 에어컨 : 판매. 이전설치. 가스충전. 정밀 분해세척. 재생도장
E-mail : pa7347pa@ nate.com / 군포시 번영로 403(산본동)
Tel : 031-345-5807 / 010-4981-7616 박 한 영 (마 티 아)

교우와
거래합시다!

수지성당

2018.11.11

♣ 건축헌금 봉헌에 감사드립니다.

기간: 10월 29~11월 4일

(단 위 : 만 원)

구	로사	5	이	루시아	5
오	가브리엘	7	박	다니엘	25
유	라파엘	6	곽	모세	10
최	세실리아	3	김	아오스딩	10
박	로사리아	5	오	세꾼디나	15
양	소피아	7	이	루치아	2
곽	도미닉	2	박	이베리오	10
최	리따	3	김	젤마노	20
서	토마	5	김	가롤로	1
최	루시아	5	허	요셉	3
강	안나	10	김	아가다	3
김	프란치스카	2	김	요셉	4
유	마리아	2	안	루가	5
박	로사리아	1	김	라파엘	5.5
오	요한	6	류	사도요한	40
최	데레사	2.5	김	이냐시오	10
박	율리안나	7	이	빅토르	7
인	베르나르도	6	장	요셉	24
나	요셉피나	3	최	마태오	60
김	아우구스티노	5	김	유스티노	5
박	스테파노	15	박	요셉	6
박	글라라	2	고	로마노	5

김	소피아	10	김	루시아	6
전	요셉피나	6	김	데레사	5
이	라파엘라	6	박	마리아마리나	10
홍	아우구스티노	1.5	최	마리아	3
장	돈보스꼬	3	정	바오로	5
김	가브리엘	5	최	세바스티아노	6
문	요세파	5	신	마리스텔라	5
김	스텔라	3	이	마리안나	9
김	율리안나	20	오	로사	10
김	요한	24	이	마리안나	1
강	루시아	3	정	리타	10
김	루시아	5	김	아브라함	5
박	스테파노	3	이	아녜스	5
신	사도요한	9	박	요왕	20
최	레오	3	김	안토니오	5
양	로사	2	안	요한	54
유	아녜스	3	홍	실비아	10
이	스테파노	10	하	루시아	5
황	마리아	1	오	유스티나	4
박	엘리사벳	12	송	젤뚜르다	6
노	안젤라	3	이	비비안나	30
이	안젤라	5	김	노엘	7
			합	계	748.5

♣ 우리들의 정성 【10월 29일~11월 4일】

- 교무금.....10,162,000원
- 연중 제31주일.....7,848,000원
- 사제양성 2차헌금.....3,189,000원
- 성소후원금 335,000원

♣ 감사헌금 봉헌에 감사드립니다

기간: 10월 29일~11월 4일 (단위 : 만원)

윤선희 요안나프란치스카	20	공재호 요한	10
오창엽 스테파노	10	강용희 루피나	15
박순자 루피나	20	주판금 루치아	40
최익렬 헬레나	3	홍성자 실비아	4
초등복사자모회	30	익명	13
		합 계	165

수지성당 용인시 수지구 수지로 265 (16818)
TEL 265-2101~2 I FAX 265-2103 I Homepage www.sujica.or.kr

월례회의

- 청년회 11.11(주일) 18시 30분
- 청소년위원회 11.13(화) 20시 30분
- 사도들의 모후 Cu. 11.13(화) 20시 20분 식당
- 인자하신 동정녀 Cu. 11.14(수) 11시 2층 소성당
- 성모승천 Cu. 11.16(금) 11시 102호
- 초등 복사 자모회 11.17(토) 14시 30분 205호

모 집

+ 본당 설립 25주년사(2019년) 자료 및 봉사자

- 본당 초기~2005년 사진을 구합니다.
- 문의 : ☎ 010-4413-8875 서 홍보팀장 또는 사무실

+ 연령회 봉사자

- 입관예절, 출관기도, 장지수행, 장례미사 봉사 하실 형제, 자매 환영 합니다.
- 문 의 : ☎ 010-4227-1544

모임 / 안내 / 기타

+ 수지지구 초등부 견진 꽃 판매 – 11.17(토)

+ 함께 족구합시다

- 일 시 : 11.18(주일) 14:30~17:30
- 장 소 : 보정동 1193-14(보정장례식장 인근)
- 행 사 : 이현성당과 교류(2차)
- 문 의 : ☎ 010-8740-7826

+ 레지오 전단원 교육 – 본당 전신자 대상

- 일시 장소 : 12.1(토) 11시~13시 / 3층대성전
- 강 사 : 송봉모 신부
- 주 제 : 고통에 대한 사색

+ 소공동체 고춧가루 판매 (소공동체) - 충남 서천산

- 충남 서천산 (★★★★★) / 1근 2만원

+ 중고등부 자모회 – 11.10(토) 19시 30분

- 중고등부 미사 후 학생들 저녁식사
- 장소/메뉴 : 식당 / 스파게티

+ 노인심리 상담사 자격증 취득 안내

- 자격증 발급기관:(사)한국노인복지사협회
- 일시 : 11.24(토) / 12.1(토) 오전9시~19시까지
- 선착순 30명 / 수강료 40만원 (조합원 50%지원)
- 신청 및 문의 : 031-296-6900 (창조역량연구소)

행 사

아가페 1주년 기념음악회

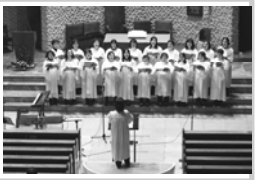

소공동체 성지순례 및 야유회

바오로소식

연중 제32주일 2018. 11. 11.

◈ 이.미용의 날 안내

-일시: 11월 11일(주일)09시부터
-장소: 101호 회합실

◈ 성령기도회 초대합니다.

-찬미와 기도의 밤

-일시: 11/12(월)저녁7:30~9:30
-장소: 지하 대강당
*12월부터 목요일 오전 미사 후로 기도회 시간이 바뀌오니 착오없으시길...

◈ 장애아 주일학교 설립 대상자 파악

시흥지구 장애아주일학교 설립과 관련하여 대상자를 파악하고 있사오니 주일학교 교사나 사무실로 알려주시기 바랍니다.

-대상자: 8세~19세 정신지체, 지체 부자유 본당 내 아동

◈ 교적 정리 협조 안내

본당 6지역 1반(정왕구역 일부)은 시화성베드로 본당으로 전출 바랍니다.

-전출기간: 2018년 12월 31일까지
-기타 자세한 문의는 사무실로 해주시기 바랍니다.(정왕동 지도확인)

▣ 김영숙(세실리아)수녀님

〖영명축일〗 영적 예물 봉헌

수녀님의 영·육간 건강을 위해 영적 예물을 정성껏 봉헌 바랍니다.

① 미사, 영성체 ② 묵주기도
③ 십자가의 길 ④ 주모경
⑤ 화살 기도 ⑥ 수도자를 위한 기도
⑦ 선행 ⑧ 희생

-마감일: 오늘 저녁미사 까지입니다.

◈ 전입교우 환영 합니다.

성명(세례명)	구역	계시던 곳
김경란(올리바)	영남4	복음화국
이보미 (세실리아)	고합	서울(난곡동)
차선화(드보라)	보성	인천(포동)

***전입 오신 교우분께서는 사무실에서 교무금 책정 바랍니다.**

◈ 예비신자 교리 시간 안내

2018 성탄반	주 일 09:30
	화요일 20:20
2019 부활반	주 일 18:00

◈ 전례 구역

구분	11월 11일	11월 18일	11월 25일
구역	삼성	화성	영남5
9시 미사	천주의 성 모님 Pr.	사랑의 샘 Pr.	그리스도의 어머니 Pr.

◈ 남성 소공동체 주차봉사

11월 11일	11월 18일	11월 25일	12월 2일
영남5	한일	주공1	주공2/3

◈ 차(茶)봉사 일정(매월)

1주	2주	3주	4주
청년회	예수살이 공동체	ME	울뜨레아

예비신학생 서약식을 다녀오고 나서

시화바오로성당 예비신학생 중1 편정윤(프란치스코)

2018년 10월 21일 저는 수원교구청(정자동 주교좌성당)에서 있었던 예비신학생 서약식에 참석하기위해 성소분과장님과 다녀왔습니다. 교구청에도 예쁘게 단풍이 물들어 있었습니다. 이번이 처음이라 떨리기도 하였지만 한편으로는 설레기도 하였습니다.

이성효 리노 주교님께서 미사를 집전하셨습니다. 강론말씀에는 “오늘 하루라도 예수그리스도를 위해서 다른 것을 쓰레기로 생각하라!”는 뜻 깊은 말씀을 하셨습니다. 우리가 받는 유혹이나 죄를 쓰레기로 비유하신 것 같았습니다. 나의 죄에서 나온 쓰레기를 다시 반복하지 않기 위해서는 분리수거를 잘 하면 된다 라는 말씀을 하셨고 그렇게 하면 하루를 뜻 깊고 보람되게 주님의 부르심에 맞게 걸어갈 수 있다고 말씀 하셨습니다.

일년동안 예신모임에 빠지지 않고 참석한 학생들에서 수여해주는 뱃지와 십자가를 받는 예신형들을 보며 중1이라 이번에는 아쉽게도 아무것도 받지 못했지만 앞으로도 계속 지구모임을 빠지지 않고 나가서 다음기회엔 꼭 받아야겠다고 생각했습니다.

이번 서약식을 계기로 하느님이 저에게 어떻게 성소를 내리셨는지 생각하게 되었고 그 가르침과 부름을 충실히 따라야겠다고 생각했습니다.
"나를 따라오너라. 내가 너희를 사람 낚는 어부로 만들겠다"(마태복음, 4.19)라는 예수님 말씀에 따라 신앙생활과 더불어 저의 모든 생활을 열심히 살아야겠다고 생각했습니다.
또한 2019년도에 새롭게 올라올 후배들도 잘 이끌어서 예비 신학생 생활을 잘 해야겠다고 생각했습니다. 벅차고 감사한 하루였습니다.

†예비 신학생의 기도

늘 저희와 함께 하시는 예수님,
제 안에 소중한 성소의 싹을 심어주심에 감사드립니다.
당신은 몸소 제자들을 부르시고,
곁에 머물게 하시고,
세상 속에 당신의 빛과 사랑을 전하게 하셨나이다.
이제 저희로 하여금,
겸손하고 부지런하며,
명랑한 생활로서 하느님께 흠숭을 드리고,
부모님께 효도하며,
친구간에 두터운 우정을 나눌 줄 아는 성실한 예비 신학생이 되게 하소서.

또한 저희에게 심어주신 성소의 싹을
올바른 지향으로 계속 키워나갈 수 있도록 이끌어주시고,
주님께서 보여주신 그 길을
항구히 걸어나갈 수 있도록 준비시켜 주소서.
우리 주 그리스도를 통하여 비나이다.
아멘.

치킨전문점 닭사부 (시화 전 지역 배달) 마늘간장, 후라이드, 양념, 순살치킨 이정남(수산나) ☎ 498-5665, 434-6336 아주 아파트 상가	**성심 어린이집** 영아전담, 차등 보육료 지원 고점순(마리아) ☎ 503-6749, 010-5877-6749 아주아파트 103동 106호	**TH더휴에스테틱** **(피부관리 · 비대관리)** 1:1 맞춤케어 전문샵 수분/탄력/미백관리 예민/ V-라인관리 림프/등/하체/웨딩관리 외 고급에스테틱 제품& 유기농오일 사용 대기업 및 호텔스파 테라피스트 출신 이지현(로사) 시화병원 인근 파리바게트건물2층 ☎ 031-319-3373	당신의 ♤봄♤ **삼 성 화 재** **보험 상담/ 사고 상담 전문** 건강, 자동차, 운전자 보험 자녀(태아), 화재, 연금보험 *삼성화재와 함께 나만의 미래를 꿈꾸시는 분 새로운 직업을 고민하시는 분 지금 바로 연락주세요. 삼성화재 추미화(아네스) 010-4490-7369
바비큐 보스 치킨 (시화전지역 배달) 후라이드, 양념, 바비큐 마늘간장, 간장, 순살치킨 김미정(카타리나) ☎ 499-1007 / 499-4090 아주아파트 상가 내	**세종내과 의원** 위내시경 검사, 심장, 복부초음파 임상병리검사, 골밀도검사, 기타 폐기능검사, X-ray검사 ※ 공단 일반검진 및 위암, 간암검진 ※ 채용검진, 종합검진 내과전문의 : 이영수 라파엘 ☎ 431-2343, 2348 fax 2344 함송로 24(정왕동, 세종프라자 304)	**아주 어린이집** 영아전담, 보육료 지원 박은지(마리나) ☎ 504-4939 ☎ 010-8308-1912 아주아파트 103동 104호	해법 중국어 - 정왕원어민교실 원어민강사1:1 맞춤학습 중고등생 내신/수능대비 듣기 · 말하기집중훈련 HSK 자격증대비 강화된 발음교육 유아부터~성인까지 어린이집/유치원 출강 양계영(마리아) ☎ 010-9281-8966 계룡2차 220동 206호
자 연 빛 깔 염색/두피관리 전문점 천연샴푸, 천연 헤어팩 100% 천연헤나 염색 (손상모발 회복) 벤토나이트(프랑스산 A급)염색 영업시간: 오전10시~오후8시 일요일 17:00마감/ 화요일 휴무 이미라(누실라) ☎031-503-5355 찬스나이트 건물 1층 110호 (도서관 앞 육교 옆) 010-5543-5265	**Lo.N (로엔)** **옛지 있고 품위 있는 옷** 클래스가 다른 트랜디한 여성의류 스위스 라인의 진주앰플과 리프팅 팩! 100% 천연소재 친환경 생활 용품 아름다움과 새로움을 선물합니다. 세종프라자 뒤편 알파문구 건물1층 김명희(로사) 010-7504-7138	**정 관 장** (홍삼제품, 건강식품) **동인비 화장품** **종근당 건강** (키성장 아이커, 락토핏등) 정왕동 1738-6 (301호) (스타벅스 건물) 나희순(크리스티나) ☎010-8947-4303	HYUNDAI **현대자동차** 이용석 (도미니코) 신차 상담 010-5357-0674 시화골프연습장1층 시화지점 가정에 행복을 기원합니다.

***광고비(월3만/ 4개월 10만/ 6개월 15만/ 1년 27만원)**

***본당 계좌 신협: 131-005-534665 예금주: 시화바오로성당**

신갈 소식지

새 복음화, 내적 복음화, 외적 복음화

E-mail : singal@casuwon.or.kr / FAX : 0505-299-8811
연도연락 : 연령회장(이민복 안젤로) 010-3238-6922

교우와 거래해요

이솝 / 강남 사진관

구갈초 건너편
이솝 : ☎(031)285-4268
강남병원 앞
강남 : ☎(031)303-9829
조이형(빈첸시오)

삼성생명, 삼성화재

요람에서 무덤까지 당신 가정의
평안을 지켜 드릴께요.
삼성생명, 삼성화재 보험일체
☎(017)238-2810
장미숙(카타리나)

해바라기 의료복지 사회적 협동조합

사랑, 협동, 나눔을 실천하는
해바라기 의료복지 사회적 협동조합
해바라기 한의원 281-3003
해바라기 치과 287-8855
김미정(스테파니아)

내 인생 최고의 족발

구갈동 357번지
☎(031)282-9587
010-9986-9587
권성희(보나)

한국타이어 신갈대리점

취급품목 : 타이어, 배터리
신갈동 388-324번지
☎(031)283-1226
이민복(안젤로) 박민수(안젤라)

종 가 떡 집

정성을 다하겠습니다.
관곡초등학교 맞은편
☎(031)287-2850
박미숙(미카엘라)

연중시기의 전례적 의미

교회는 일년의 주기안에서 하느님께서 예수 그리스도를 통하여 이룩하신 구원 업적을 기념하며 경축합니다. 이를 전례주년이라고 하는데 그 핵심은 예수님의 부활과 탄생입니다. '예수부활대축일'과 '예수성탄대축일'은 전례 주년의 두 기둥입니다. 전례 주년은 대림시기를 출발점으로 하여 성탄시기와 연중시기, 사순시기와 부활시기 그리고 연중시기로 이어집니다. 다시 말하자면 성탄시기가 끝나는 '주님세례축일' 다음날부터 '재의 수요일' 전날까지는 성탄시기와 연결되는 연중시기이고 '성령 강림 대축일' 다음날부터 대림제1주일 전날까지는 부활시기와 연결되는 연중시기입니다. 연중시기의 미사전례독서들은 주로 예수님의 공생활을 통한 구원행업과 교회의 복음화(선교) 활동의 모습을 들려주고 있습니다.이 시기에 우리 신앙인들은 예수님처럼 선교,전교에 헌신함으로써 하느님 나라 건설의 역군이 될 수 있도록 노력해야 하겠습니다.

✦ 교적 전입, 전출

전입 하신분				전출 하신분		
성 명	세 례 명	지역	구역	성 명	세 례 명	전출본당
민동식	그레고리오	6	새릉2	최수한	프란치스코	동백성요셉
최정욱	요 셉	10	기흥5	조명숙	그레이스	신당동
원지웅	베 드 로	2	한성1	최희성	안토니오	시드니
권석한	대건안드레아	2	한성2	이은경	데 레 사	수 지
천세웅	안토니오	3	한양2	이은양	마르티노	상하성모세
장근기	프란치스코	1	우림	김한나	요 안 나	천안쌍용동

✦ 본당 내 이사로 구역 변경되신 분

성 명	세 례 명	지역	구역	성 명	세 례 명	지역	구역
김지영	마리스텔라	4	포스3				

교우와 거래해요

현대타운 부동산

기흥구 전지역 아파트, 상가, 주택 매매, 전세, 월세 토지 매매 취급
인성마을 단지내
☎(031)282-8007
한찬수(스테파노) 허민숙(루시아)

우리성모 마취 통증의학과의원

여러분의 통증 주치의가 되겠습니다.
메가타운 하나은행 4층 406호
주일 오전 진료합니다(9:30~13:30)
☎(031)275-7511
박재건(미카엘)

두리아 숯불 닭 바베큐

숯불에 직접 구워 정성을 다 하였습니다.
숯불구이 치킨, 후라이드 치킨
☎(031)287-5999
김주광(요한세례자)

에디슨 치킨(신갈본점)

맛과 서비스로 보답하겠습니다.
구갈동 345-6번지
☎(031)281-7558/8558
조충호(루카), 이희견(수산나)

신안 부동산

기흥구 전지역 아파트(기흥역 분양권)
상가, 주택 매매 전세 월세
구갈동 344 신안아파트 상가
☎(031)274-9944
강미숙(쥴리아)

Cafe Laconte

메뉴:라면, 수제왕돈가스, 치슈덮밥 외
단체모임, 가족모임, 생일파티 환영
가현 신안아파트 정문 맞은편
☎(031)284-8855
오지환(베드로)

✦ 단체 모임

단 체 명	모 임 일	시간	장 소
성모성심 꾸리아	11월 14일(수)	12:30	대강당
교회의어머니 꾸리아	11월 14일(수)	20:00	대강당
성령기도회	11월 15일(목)	20:00	소강당
상임위원회	11월 15일(목)	20:30	집무실
지역장회의	11월 16일(금)	11:00	2회합실
성모회	11월 17일(토)	11:00	2회합실
울뜨레야	11월 18일(일)	12:00	1회합실

✦ 지역별 봉사자 기도 모임

지역	날 짜	지역	날 짜
8	11월 17일(토)	9	11월 24일(토)
4	12월 1일(토)	10	12월 8일(토)

✦ 교무금 은행납부시 유의사항

· 동명이인이 많습니다. 꼭 세례명과 함께 넣어주세요.
· 교무금 통장에 기록된 본인 명의가 아닌 타인명의로 교무금을 납부하면 정리에 많은 어려움이 있습니다.
· 은행납부 전 교무금을 미리 책정을 해 주세요.

✦ 주일 버스 운행 봉사자를 찾습니다

· 한 달에 한 번 주일에 버스 운행 봉사해 주실 수 있는 분은 사무실에 신청해 주세요.
· 자격 : 1종 대형 운전면허 소지자

✦ 주일 버스 운행 시간표(9시, 11시 미사만 운행)

· 기흥역코스 신설 : 성당출발(05분) → 기흥농협(10분) → 지웰푸르지오(15분) → 센트럴푸르지오(17분) → 파크푸르지오(19분) → 세종그랑시아2차(22분) → 시민수산(23분) → 용인복지관(26분) → 성당도착(29분)
· 새천년코스 기존 : 성당출발(30분) → 새천년5단지(35분) → 성원쌍떼빌(37분) → 새천년4단지(40분) → 새천년2단지공원(41분) → 새천년3단지(42분) → 새릉골풍림(42분) → 성당도착(46분)
· 상미코스 기존 : 성당출발(25분) → 한국타이어(30분) → 상미부동산(35분) → 신갈초정문(37분) → 원대마을(38분) → 동오아파트(41분) → 성당도착(44분)

11월 12일(월) ~ 11월 18일(일) 미사 시간						
12(월)	13(화)	14(수)	15(목)	16(금)	17(토)	18(주일)
6:30		6:30		6:30		6:30(성인)
	10:00	10:00		10:00		9:00(성인)
						11:00(교중)
						16:00(어린이)
	19:30		19:30		19:30(주일)	19:30(중고,청년)

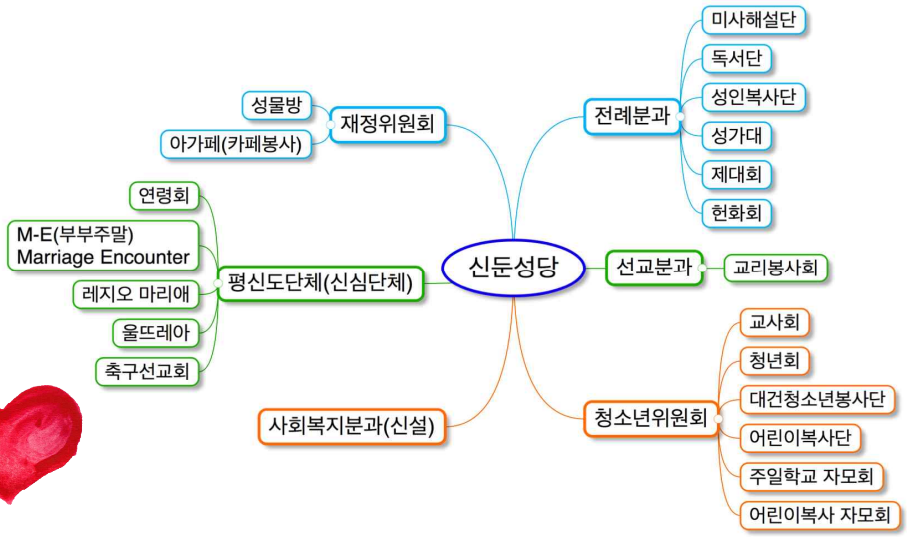

“ 온유한 사람은 평화를 누리고, 성령께서는 평화 가운데 활동하십니다. ”

위로와 사랑을 전달하는 신둔 공동체

Ⅰ. 묵주기도 현황 ♪ 성전봉헌 묵주기도 현황 = 513,850단 ♪♪ 10월 묵주기도 합계 = 28,960단

Ⅱ. 신둔성당 홈페이지 안내 (다음카페)

♪ 홈페이지에서 다양한 소식과 글들을 확인해보세요.

♪♪ 홈페이지 주소 : http://cafe.daum.net/ddyy

QR코드를 스캔해보세요 ☞

[작품모집]

신앙(하느님)과 관련된 '시'Poet '수필'Essay '만화'Cartoon '그림'Drawing '기행문'Travelogue(성지순례) 등 다양한 분야에서 주보를 통해 교우들과 나누고 싶은 신앙작품들을 기다립니다.

신청자 이름 :	**세례명 :**	**연락처 :**

Program - 거룩한 독서			**Diakonia - 차량봉사자 모집!**	
수 오전미사 후 [ ]	**목** 저녁미사 후 [ ]	**금** 오전미사 후 [ ]	**토요일** 학생미사(18:00) 미사 전 = 16:30 출발 미사 후 = 19:20 출발	**주일** 교중미사(10:30) 미사 전 = 09:00 출발 미사 후 = 12:00 출발

Liturgia - 준성사 신청		
차량축복식 (신심미사 후 / 셋째 주 화요일 저녁미사 후 신청가능) [ ]	**각종 축복** 집 / 상점 / 사무실 등 [ ]	**환자영성체** (넷째 주 목요일) [ ]

봉사신청 : [ ] 안에 작성하시어 사무실에 제출하시면 됩니다.			
원하시는 '활동' 분야 (신심단체) [ ]	원하시는 '봉사' 분야 (봉사단체) [ ]	봉사에 대한 면담 요청 [ ]	개인 면담 신청 [ ]

가톨릭신자의 의무	본당소식	주일미사에 불가피하게 참석 못하게 되면?
① 주일 및 의무축일 미사 참례 ② 연 1회 이상 고해성사 ③ 적어도 연1회 부활시기에 영성체 ④ 정해진 날에 금식과 금육 ⑤ 교회의 혼인법 준수 ⑥ 교회유지를 위한 교무금과 헌금 봉헌		① 공소예절을 바친다. ② 묵주기도를 바친다. ③ 독서와 복음을 묵상한다. ④ 선행을 실천한다.

지난 9월 본당의 날을 기념하여 전신자가 '갈매못'으로 성지순례를 다녀왔습니다. 성지순례의 목표는 **'장주기 요셉 성인의 삶을 묵상하는 시간 갖기', '공동체를 향한 사랑과 헌신 실천해 보기'** 였으며, 이를 실현하기 위해 세 가지 미션이 있었습니다. 미션을 달성한 구역과 개인에게 아가페(본당 카페) 쿠폰 총 50만원을 시상하고자 10월 친교주일에는 은총 이벤트가 진행되었습니다.

▣ 은총 이벤트 결과

미션1. 성지순례에서 내가 한 봉사/희생/헌신하기 내용 작성

▸구역 : 1등-신둔1/ 2등-신일/ 3등-신둔4 ▸개인 : 신둔2 류한은 체칠리아 외 4명

미션2. 장주기 요셉 성인 퀴즈 정답자 추첨 ▸신일 이기영 그레고리오 외 14명

미션3. 구역별 은총 메시지를 담은 단체사진 콘테스트

▸구역 : 1등-신둔2(149표), 2등-신둔1(122표), 3등-신둔3(120표)
4등-신둔4(110표), 5등-수림, 신일, 동양.파라곤 구역

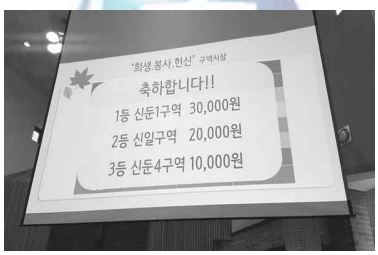

브에노 메디텍	부산 복 집	각종 떡 맞춤	민내과 의원	안 경 박 사
주름개선, 미백크림 에어쿠션, B·B 몰약팩, 썬크림 엄득종(베드로) 010-4179-8279	복어 드시고 복 받으세요! 이천성당 옆 문희수(바오로) 김금안(마리아) ☎ 636-2253	**송정 떡 마루** (송정동 롯데마트 옆) 매일 직접 만들어 판매 ☎ 635-7783 010-7114-6778 반중현(도미니코)	수면, 위, 대장내시경 종합검진, 영유아검진 이정민(다미아노) ☎ 635-5714	CGV 맞은편 신자특별할인 장준희(루돌프) ☎ 633-6006
안 경 천 국	**준 원 조 경**	**1급 도예공업사**	**한샘인테리어 이천점**	**한승MOTORS(1급)**
송정동 수림1차 APT 앞, 롯데슈퍼 옆, 신자할인 및 금액별 선물증정 이제헌 (마르코) ☎ 631-9808	전원주택 정원설계전문 각종석재,잔디,조경수식재 다양한 소나무300주 보유 신둔면 도암리 31 이준원(안드레아) 010-6476-5235	정기검사.경정비.판금도장 사고차전문.견인서비스 ☎ 638-5800 이천시사음동648-5 원유인(안토니오) 유명신(마리아)	쇼파 | 침대 | 붙박이 식탁 | 서재 | 자녀방 관고동 504-8 (경찰서사거리) 김대기(프란치스코) 신보람(프란치스카) ☎ 631-0055	종합검사(정기.정밀) 정비.판금.도장 예약.출장대행 ☎ 637-7875 이천시 사음동 16-5 이경영(요한)

〈 본 당 소 식 지 〉

● 전례 봉사자 배정표

(미사 30분 전에 나오셔서 봉사 바랍니다.)

일 자	시간	해설자	제1독서	제2독서	성 가
11/11 (주일)	09:00	이한	이경희	유가희	입당: 62 봉헌: 212, 511 성체: 166, 501 154 파견: 399
	11:00	이시우	서충석	홍영자	
11/18 (주일)	09:00	박상철	박민	서형순	입당: 22 봉헌: 221, 512 성체: 151, 504 161 파견: 423
	11:00	정영미	조동호	이희섭	

● 소공동체 봉사 구역 안내

날짜		봉사구역
금주	11/11(주일)	동문구역
차주	11/18(주일)	우남/우방구역
※ 토요일 오전 10시 구역 청소 후 주보 작업 ※ 주일 오전 미사 주보 나눔 / 교중미사 독서		

● 성전에서의 정숙 유지

* 성당에 도착한 후부터는 정숙해야 합니다. 미사 전과 미사 후 성전 내에서 잡담을 일체 금하며 정숙을 유지해주시기 바랍니다.

● 성전내에서 혼자 기도시 염경기도 지양

* 염경기도는 소리를 내어서 하는 기도이므로 성전 안에서 혼자서 염경기도를 할 시 타인에게 불편을 줍니다. 그러므로 성전 안에서는 조용히 침묵하는 기도로 다른 이가 기도할 때 방해가 되지 않도록 해주시기 바랍니다.

● 미사 전 주의사항

* 미사 1시간 전에는 가급적 담배를 피우지 말아주시고, 영성체시 담배 냄새가 밴 손으로 영성체를 모시지 않도록 미사 전에 손을 깨끗이 씻고 미사에 참례하시기 바랍니다.

● 사무실 휴무 안내

- 휴무일 : 11월14일(수) 사무실은 휴무입니다.

● 예식 참여에 대한 지침

* 관면혼배와 유아세례에는 가족과 지인을 비롯하여 증인과 대부모만 참석하도록 하며, 봉사자와 일반교우들은 참석하지 않도록 합니다.

● 영유아 동반 미사 참례 시 협조

* 영유아를 동반하고 미사를 참례할 때에는 공동체의 경건한 미사를 위하여 꼭 유아실에서 함께 미사참례 바랍니다.

● 11월 위령 성월 기도 안내

* 위령 성월 동안 매 미사 시작 전 위령 성월 기도를 바친 후 이어서 새 가족 찾기 기도를 바칩니다. (11월 매일미사 책 173쪽 참조)

● 쓰레기 분리수거 및 배출 협조

* 재활용 쓰레기(종이, 캔, 플라스틱, 유리병, 비닐, 고철, 은박비닐)와 소각용 쓰레기, 음식물 쓰레기를 종류별로 반드시 분리하여 버려주시기 바랍니다.

※ <u>페트병은 비닐라벨을 반드시 분리하여 버릴 것.</u>

※ <u>쓰레기 분리수거장 안내문을 반드시 참조할 것.</u>

● 사회복지분과 봉사자 모집 안내

* 사회복지 봉사를 도와주실 분을 모집합니다.
* 대상 : 세례 받은지 3년 이상 된 신자
- 문의 : 사회복지분과장(010-9310-0238)

● 제대회 봉사자 모집 안내

* 제대회 봉사를 도와주실 분을 모집합니다.
* 대상 : 세례 받은지 3년 이상 된 신자
- 문의 : 제대회 회장(010-4020-1358)

● 소공동체 물품판매

- 돌 김 : 13,000원 / 1박스
- 식 혜 : 4,000원 / 900㎖
- 깻잎장아치 : 5,000원 / 500g
- 올망갱이묵 : 3,000원 / 1모
- 콩시루떡 : 2,000원 / 1팩
- 성인기저귀 : 35,000원 / 1Box(사회복지분과)

[우 리 들 의 정 성]

주간결산 : 2018. 10. 29 ~ 2018. 11. 04

구분	교무금				
	총세대	책정세대	책정율 (%)	납부세대	납부율 (%)
2017	661	291	44	273	41.3
2018	661	310	47	300	45.4

교무금 봉헌은 신자의 의무입니다. 매월 정성껏 봉헌해 주시기 바랍니다.

교무금 • 건축헌금 : 농협 207054-51-121329 안녕성당 (온라인 납부시 입금자명 꼭 기입 바랍니다.)

수 입		지 출	
합 계	17,355,000	합 계	3,596,090
미사예물	1,330,000	청소년교육비	110,000
교무금	7,655,000	후원금	500,000
주일헌금	1,620,000	소모품비	366,200
특별봉헌금	150,000	수도광열비	482,050
감사헌금	1,050,000	차량유지비	1,200,000
합동미사예물	2,740,000	통신비	79,440
건축헌금	2,508,000	비품비	558,400
헌화후원금	32,000	특별헌금	300,000
성소후원금	145,000		
사회복지후원금	125,000		

구분	봉 헌 자
교 무 금	윤찬식, 김재용, 박연경, 이계은, 강성진, 감성호, 박현식, 최병현, 이효진, 장우상, 조용수, 김순자 박준연, 최범환, 위원준, 김미경, 이승수, 고의종, 심재상, 심정보, 안현호, 조영자, 성길자, 김재운 김윤종, 조헌삼, 송영희, 소명희, 이화선, 최대옥, 김학모, 안동순, 방금순, 차영순, 최주현, 이경호 권순의, 이태숙, 이흥용, 박영순, 김용호, 이경숙, 이도연, 장영호, 신무길, 김재엽, 이정자, 김경자 양복연, 박성열, 박선자, 한영현, 유창열, 구본혁, 국순애, 신창운, 예종순, 지인자, 노영례, 김준희 김옥자, 류두용, 채영애, 홍석진
건축헌금	10.10. 22~10.28 합계 : 2,581,000원 (지난 주일 건축헌금 봉헌자) 익 명 100,000 서민숙 200,000 김인경 100,000 이춘예 50,000 김풍자 30,000 백애순 50,000 익 명 10,000 신무길 1,000,000 ▸ 연중 제30주일 건축헌금 1,041,000 10. 29~11.04 합계 : 2,508,000원 김용래 1,000,000 최병현 60,000 이승수 50,000 안현호 100,000 왕기운 110,000 예종순 50,000 류두용 50,000 홍석진 50,000 익 명 100,000 ▸ 연중 제31주일 건축헌금 938,000 2018년 건축헌금 누계 : 104,811,320원

● 지난 주일미사 참례 현황 ●

구 분	토 요 일	주 일			계 (%)	신자 수
	18:00	9:00	11:00	19:00		
미사 참례자	113	105	190	73	481 28.7%	1,674

쉐보레 자동차 판매

CHEVROLET

• 더 넥스트 스파크 • 아베오 • 크루즈 • 트랙스
• 올란도 • 말리부 • 캡티바 • 임팔라

H.P : 010-8683-4900

이사 이진수(미카엘)

화성 상황 버섯 농장

• 생산판매제품: 상황버섯(완전 건조된 지면재배)
" 암예방 면역력 강화에 도움/수술 후 전이억제 "
• 300g / 3개월분 / 7만원
• 안녕성당 교우는 10%할인 • 재배경력 15년
• 주소 : 송산동 183-1번지 (남수원골프장 입구)

H.P : 010-4573-1832

최대옥 (안드레아)

㈜화성직업전문학교

• 특수용접/냉동공조 전액무료교육 (실업자 누구나)
• 취업지원/자격증/교육 중 훈련수당 지급 (최대 416,000원 지급)
• 노동부 선정 우수훈련기관(직업능력개발)
• 주소 : 진안동 539-7**(병점역 1번 출구)**

T. 234-5588 / 010-7196-7039

조 지 형 (시 몬)

지이크 파렌하이트

• 남성 신사복 <정장, 자켓, 캐쥬얼 의류>
◘정장198,000~/자켓129,000~/T셔츠/남방49,000~
• 주보를 가지고 오시면 10% 추가 할인
• 주소 : 화성시 봉담읍 삼천병마로 1047-8
※ 트레보시티 아울렛 C동 106호

T. 227-9894 / 010-3324-8306

김영일

한 영 현 (카타리나)

효성요양병원

• 적정성평가 화성시 유일 1등급 획득
• 고효율 투석기계 도입(의사/한의사 협진)
• 보건복지부 인증의료기관
• 주소 : 경기도 화성시 효행로 1063

T. 238-8636 / 010-4331-8649

이군호

하 경 숙 (루시아)

광 고 모 집 란

문의 : 사무실

연중 제32주일

✤ 우리들의 정성(지난주 회계: 10/27~11/2)

구 분	금 액
교 무 금	10,009,000
주일헌금	3,320,100
감사헌금	700,000
성소후원금	165,000
위령의날 합동미사	7,755,000
합 계	21,949,100

◈ 감사헌금: 700,000원

박아정 마리아 500,000	김영미 마리아 200,000

◈ 성소후원금: 165,000원

10/27 조순임	10/28 조규택, 홍보근	10/31 황지민, 권성호, 심상희
11/01 윤우정	11/02 권청자, 이종수	

◈ 교 무 금 : 10,009,000원

10/27(토)	박명균, 홍사복, 조절자, 유계준, 최정선, 유복노, 김태희, 손한옥, 이호자, 임선영(9-10), 김미순(9-10), 서경아, 강경희, 민명기, 강인숙, 권영옥, 김수근, 조순임(9-11), 동관수, 소미숙(10-12), 박상이, 손준석(1-12) 합계: 1,830,000
10/28(일)	유지복(10-12), 박성자, 구자상, 오순자, 정은섭(10-11), 김순애, 박광희(7-9), 김규형, 문명철, 정채순(9-10), 조미화, 임창순, 정정복, 김명중, 홍혜선, 홍보근, 권영오(3-8), 김영옥(9-10), 김현정, 이상례(8-10), 정인복(9-10), 조규택, 나익균, 김남용, 이인숙, 류승찬(5-10), 안승국(9-12) 합계: 1,769,000
10/31(수)	송숙례(11-12), 이상희, 김동면, 주기원, 류영숙, 윤혜섭, 윤진숙, 이상례, 정옥연(9-12), 김홍기, 이문환, 홍경옥, 황규천, 심상희, 한택희, 권성호, 이상영, 박혜림, 유방숙, 문희영, 도상학, 이갑훈, 안성민, 조창래, 임승희, 황지민, 한병채, 권혁동(3-12) 합계: 3,780,000
11/01(목)	홍상일, 송원길, 김명순, 김기분, 김미영, 조선정(8-10), 이종선, 홍숙희, 윤우정, 원진희 합계: 730,000
11/02(금)	이현주, 정지우, 오정연, 김종임, 장순복, 김서경, 정성진, 이종수, 김인희(10-11), 소용자(8-9), 권청자, 조현만, 권혁제(8-12), 정재석(8-12) 합계: 1,900,000

◎ 청소 및 전례 봉사구역

날짜	청소구역	날짜	전례봉사
11/16(금)	2지역	11/11(주일)	9지역
11/23(금)	3지역	11/18(주일)	1지역
11/30(금)	4지역	11/25(주일)	2지역

※화장실 청소는 꾸리아 월별 청소일정을 확인 부탁드립니다.

◎ 전입가정을 환영합니다.

세대주	세례명	전본당	주소	구역
유정준	데레사	청주교구 / 흥덕	금산동 수정연립	4지역 1구역

<주일 교중미사 후 또는 평일 수.금 오전10시 미사 후 사무실에서 교적 확인 후 본당 신부님과 면담 바랍니다.>
※교적 전출.입자는 신부님 면담 전 구역장님과 같이 사무실에 방문하시어 행정절차 안내를 받으시기 바랍니다.

※빈첸시오회 회비 입금계좌※

(신협)131-017-623720 안성성당(빈첸시오회)
매주 목요일, 빈첸시오회 회합(저녁미사후)

※ 직원(사무원) 채용 공고 ※

자격조건: 세례받은지 3년 이상 된 신자,
회계처리 및 PC(한글,엑셀) 가능자
제출서류: 이력서, 자기소개서, 교적사본, 가족
관계증명서, 본당신부추천서(타본당)
※등기접수 가능하며 제출하신 서류는 돌려드리지 않습니다.(자세한 사항 사무실로 전화 문의)

◎ 위령의 날 합동미사예물(총액 7,755,000원)

1 지역	강인숙,공창윤,곽수근,권혁동,김낙형,김민식,김석근,민병하,박정숙,박정원,손명숙,신영자,오정연,유복노,장병호,조효길,홍상일,홍성만 계: 780,000
2 지역	김기숙,김남형,김영심,김영옥,김재숙,김정미,김진철,김춘자,도금옥,박기원,박용헌,배양순,백형일,백형일,안승국,유승덕,유재원,윤재현,이윤순,이인숙,이지영,이호섭,전익상,정준교,차경숙,최묘령,최정자,최현진,하석용,함옥임,홍순희,홍정자 계: 1,315,000
3 지역	강민준,권영숙,권중후,김건자,김광운,김동례,김명숙,김선자,김수근,김영석,김용애,김인희,김창규,박덕기,박승준,박이분,박종분,박휘태,소용자,손근화,손준석,송창호,신태순,안명자,오경자,유경남,유국형,유병식,윤수원,윤윤자,윤장옥,이상례,이성수,이숙자,임창금,정옥연,조남숙,채경선,최호철,최호철,현수근,홍옥순,홍정선 계: 1,420,000
4 지역	강사진,권정식,김기분,김덕순,김병월,김영배,김영자,김종선,김희경,김희종,남인현,남춘옥,박종권,손한옥,손한옥,심상희,양정숙,우순옥,윤효중,이강우,이동후,이연희,이재관,이호자,이희숙,장순복,조선정,허영숙,홍숙희 계: 960,000
5 지역	박광희,박시자,박정숙,소미숙,송승만,송원길,윤태봉,이명옥,이명옥,이명우,이송재,임선영,정정진,조준식,홍경옥,홍선자 계: 480,000
6 지역	김동해,김순례,김영분,김용근,김종선,도순이,박종익,심경례,정옥순,한효임,한효임,함윤석 계: 320,000
7 지역	강수자,권복순,권성호,권영옥,권청자,김명숙,김미영,김용진,김창기,김학규,도상학,류승찬,박기연,박종일,박현미,송월순,오옥환,유동식,이경숙,이정래,이태숙,임승희,장은숙,전병문,정남분,정의정,조규택,주기순,진용대,차상일,추성민,홍혜선 계: 1.200,000
8 지역	권혁제,김점옥,노한임,문제성,신황윤,염광규,이정애,이지영,임창순,정정복,한지연,허금순 계: 560,000
9 지역	김민채,김선희,김순옥,김임원,김정숙,김학현,김화분,신영재,심삼순,이병길,이종수,전기수 계: 380,000
그 외	백종희, 박주선, 한상미, 김성국 , 미교적 4명 계: 260,000
단체	신자들의 도움 Pr, 바다의 별 Pr, 천상은총의 어머니 Pr 정의의 거울 Pr 계: 80,000

◎ 분실물을 찾아가세요

성전에 두고 가신 물건(안경, 장갑 등)을 사무실에서 보관중입니다. 잃어버리신 분들은 사무실에서 찾아가시기 바랍니다.

◎ 혼인성사 안내

가톨릭신자로서 혼인을 하려는 사람들은 다음와 같이 혼인을 준비해야 한다는 것을 가톨릭교회는 법으로 정하여 가르치고 있습니다.(참조: 교회법 제530조, 제1055조, 제1059조)

1. 혼인 성사 면담 신청: 최소 <u>3개월 전,</u>
   사무실에서 절차를 안내받으시기 바랍니다.
   <u>(성사혼, 관면혼 동일)</u>

2. 혼인서류준비(최소 1개월전 사무실 접수):
   가족관계증명서, 혼인관계증명서, 세례증명서, 혼인강좌이수증(필수)
   ※최소 1개월 전, 서류 제출과 함께 혼인 질의서 (혼인면담) 작성이 완료되어야 합니다.

3. 혼인공시: 혼인성사 한달 전 본당 게시판 공고.

4. 신부님 면담: <u>매월 첫째주 토요일 성모신심미사 후에 있습니다.</u>

※ <u>혼인장애에 의한 관면혼배는 예외로 사무실에 오셔서 문의 바랍니다.</u>

◎ 선교분과 봉사자 모집 안내

선교분과에서 함께 봉사하실 분을 모집합니다. 자세한 문의는 전화주시기 바랍니다.
(☎선교분과장: 010-2373-2289)

◎ 성모병원 종합건강검진 신자 할인 안내

대상: 본당신자(교적사본 필수 지참)
교적 사본을 지참 후, 성모병원에서 종합건강검진을 받으실 경우 30%의 할인을 받으실 수 있습니다. 교적사본은 사무실에서 발급 가능합니다.

경기토건(주)	청명어린이집	그린CNP	자연흙침대	남대문안경콘택트	A+ 당구장
목조주택, 황토, 조립식 주택 전문건설면허업체 031-676-3104 010-7629-3104 권용일 베드로	국가가 지원하고 부모가 신뢰하는 공공형 어린이집 사곡1길 13 031-675-9150 010-3706-1606 최희원 베로니카	청소용품 백화점 보개원삼로55 031-672-2275 010-6606-7669 한규열 미카엘	황토 흙침대 거실용 흙소파 3D전신안마기 (전자파차단,수맥차단) 안성 하나로마트 1599-9980 010-4521-3158 차상일 다니엘	시력교정/상담전문 누진다촛점, 콘택트렌즈, 선글라스 (안성맞춤대로1051) 010-3033-4985 이선우 요한	사라진 담배연기 새로운 가족 스포츠 문화 한경대쪽문 (CU골목 1층) 010-2285-3657 홍남선 데레사

안중 성당

제990차
2018.11.11

하느님께로 우리의 마음을…

발행처 : 천주교 안중성당
발행인 : 김승부(프란치스코)
교정편집 : 본당 사무실

봉헌을 통한 하느님의 사랑 실천

◈ 운영비 수입 지출 현황 ◈

연중 제32주일 2018년10월29일 ~2018년11월04일

전주 이월금		123,115,779	
수입내역	수입금액	지출내역	지출금액
미사예물 38건	1,075,000	10월분 미사예물 송금	4,375,000
교무금 69건	8,600,000	청소년위원회 11월 회의비	50,000
연중 제30주일 헌금	3,448,000	11월 사제생활비	860,000
감사헌금 7건	480,000	제12기 예비자 성지순례 준비비 결산	-740
위령합동미사예물 96건	2,400,000	요셉대 11월 중식비	1,650,000
추수감사예물 7건	760,000	요셉대 10월 강사수강비	540,000
달력광고 1건	300,000	11월 전례꽃꽂이 교육비	200,000
성소후원금 4건	40,000	11월 어린이미사 간식비	680,000
수단돕기 2건	80,000	중,고등부 수험생미사 준비비	100,000
11/4 안화리, 죽리 교통비	24,000	중,고등부 11월 운영비	100,000
길마원, 신리 교통비	39,000	초등부 10월 운영비 결산	-89,000
안화리, 숙신대 교통비	23,300	중,고등부 11월 교사운영비	100,000
		초등부 10월 교사운영비 결산	-150,000
		가을걷이 감사제 음식물 판매 및 저소득자 돕기 결산	-300,000
		본당 난방기 추가 구매	3,550,000
		대성당 냉.난방기 부품교체 및 A/S	1,265,000
		캐노피 천막 수리 및 추가구매	3,047,000
		11월분 교구공납금	7,200,000
		군인주일 2차헌금	1,816,000
수입합계	17,269,300	지출합계	24,993,260
금주잔액		115,391,819	

총세대	1,406	교무금책정세대	527(37.5%)	교무금납부세대	492(35%)

궁금한 점이 있으신 분은 서면으로 사무실에 문의 바랍니다.

감사헌금

김재옥(체칠리아) 15만
이연옥(마리아) 3만
김순자(안나) 5만
설경수(프란치스코) 10만
이병숙(수산나) 5만
최윤식 5만
최영덕(요한) 5만

수단돕기 후원

박혜숙(미카엘라) 5만
오세훈(아오스딩) 3만

달력광고비

이동근(라파엘)돈가스 클럽
30만

추수감사예물

최성은(보나) 3만
장찬욱(토마스) 30만
박혜숙(미카엘라) 10만
한금석(유리안나) 6만
오세훈(아오스딩) 10만
이여남(마리아) 7만
장수옥(젬마) 10만

경희 소나무 한의원

통증 생리통 비만
면역력증강 비염 성장

(구) 안중 버스터미널 앞
681-7533
이 상 헌(루까) 나영희(헬레나)

리인토목측량
설계사무소
대표 이 현 철 (가브리엘)
◈ 사업장 : 경기도 평택시 안중읍 학현리 505
(TEL:031-682-4424, FAX:031-682-4454)
개발행위허가/농지전용/산지전용/도로점용/
공장신설승인/도시계획시설결정
/실시계획인가/지구

안중제일신협

◈ 본 당 재 정 현 황 ◈

◈ 주간 재정 현황 (10/29 ~ 11/4)

수 입		지 출	
과 목	금 액	과 목	금 액
교무금	8,645,000	건축예치금	1,500,000
감사헌금	660,000	보험예치금	1,000,000
건축헌금		제전비	123,900
주일헌금	2,282,500	단체보조비	1,350,000
(건축헌금/2차)	939,300	복리후생비	742,220
미사예물	890,000	수도광열비	780,080
특별헌금	464,300	차량유지비	80,000
합동미사예물	2,335,000	통신비	154,910
금요헌금	290,000	잡비	63,000
기타재입금	300,800	시설영선비	1,646,600
		특별헌금	464,300
합 계	16,506,100	합 계	7,905,010

◈ 주간 감사헌금

10구역 11만	정순우 20만	김경희 10만	김은주 10만	익명 2만
익명 2만	박다남 5만	김인교 5만	광고 1만	

◈ 달력광고 후원금

한강사진관	㈜미소항공여행사			

◈ 미사 참례 현황 및 전례, 청소 구역

월일	총 신수	18시	07시	교중	19시	기타	합계	참석율
11/4	3,209	210	120	338	130	35	833	26.0
10/28	3,192	232	114	320	120	35	821	25.7
차주 교중미사 전례			11월 18일(주일) - 2구역					
청소구역			11월 16일(금) - 9구역, 10구역					

☞ 10월 전입교우 (본당 가족 되심을 진심으로 환영합니다)

NO	성명	세례명	가족수	이전본당	지역/구역
1	변청권	바오로	2	복음화국	3지역12구역
2	유해업	막달레나	3	복음화국	3지역12구역
3	박광혁	스테파노	3	북여주	1지역4구역
4	김영재	요셉	1	군종교구	3지역12구역
5	박향순	글라라	3	서울 아차산	3지역10구역
6	장상원	프란치스코	4	전주 조촌동	4지역13구역
7	강범구	베드로	4	서울 번동	6지역26구역
8	최종윤	베드로	2	의정부 녹양동	5지역18구역
9	박주일	바오로	1	모전동	6지역25구역
10	김일계	요한	8	서울 자양2동	5지역19구역
11	강두호	베네딕도	1	군종교구	1지역5구역
12	임성구	마티아	1	군종교구	2지역9구역

☞ 10월 전출교우 (안녕히 가십시오)

NO	성명	세례명	가족수	전출본당	비고
1	서정례	안젤라	4	부산 범서	
2	이왕근	베드로	3	수원 지동	
3	이경로	사도요한	3	춘천 솔올	
4	강용언	요셉	1	전주 장계	

◆ 매 주일미사 참여는 신자의 기본이며 의무요. 권리입니다.◆

◎ 교우와 거래 합시다 ◎

우리맛집	우리한의원	법무사 안준 사무소
동태탕, 낙지볶음, 갈치조림 열무비빔국수 외 (창리 92-8) 예약 환영 ☎881-3651/010-7301-3569	왕뜸,만성통증,보약,소아,피부,비만 홍문사거리 롯데리아 맞은편 885-7975(부부한의사)	부동산등기, 민사사건, 무료상담 등 위치 : 홍문리 우리은행2층 ☎ 886-0053
박세훈(미카엘) 김금순(수산나)	이상빈(가브리엘) 한송이(미카엘라)	안 준(바오로)
성실 공인중개사	**치어스 여주 중앙점**	**명지대 청도 태권도장**
아파트,원룸,상가,주택,토지/임대,매매 위치:하동 405-4 로타리 (동양건재 옆) ☎010-9052-3963	피자,치킨,맥주 등 50 여종 ☎886-7139/010-2458-7139	유치부,초등부,중고등부,성인부 유치부 별도수련,중.고 체대 입시반 885-8777, 010-3792-8772
유홍식(요왕) 조성실(미카엘라)	박 혜 숙(로마나)	김 낙 현(바오로)
이스턴 학원	**해님유치원**	**현대자동차**
초등영어 원어민 수업, 초중고 보습 ☎ 881-1233/중앙프랴쟈 3층	- 신나는 교실 행복한 어린이 - 위치:월평로11(구 월송리 326) ☎ 885-5484/010-5326-5484	신여주 판매 대리점 기아·쌍용·삼성·쉐보레 차량판매 ☎ 010-5271-0406
이 선 화(아가다)	이주현(이레네오) 김웅분(효임골롬바)	권 일 영(안드레아)
예술의전당 미술학원	**두부 만드는 사람들**	**도밍고 농장**
디자인,만화,회화, 입시전문 (예중.예고,미대,진학전문) 여흥동사무소옆 2층 홍익대학교 대학원 동문학원 ☎885-6265/010-2794-7603	두부, 콩국물, 식혜, 청국장 여주시 여흥로 11번길 59 ☎882-6693/010-4048-4920	생산품목:쌀,매실,아로니아,대추 흥천면 율극리 369-21 ☎010-5287-8441
차한별(안토니오) 강성재(유스티나)	허 선 자(루치아)	백규현(도밍고) 이정의(글라라)
공공형 샛별어린이집	**참조은재가복지센터**	**여주 태평양약국**
- 엄마품 사랑처럼 행복한 보육 - 위치:여주시 여흥로 25번길(하동) ☎ 885-3007/010-5029-3806	거동이 불편한 어르신 및 장애인분들 도와 드립니다. 여주시 신륵1길 34-11(천송동) ☎ 010-4646-0483	하동 250-4번지 (21세기 병원 건너편) ☎ 886-6003~4
이 현 숙(마리안나)	강경선(예비자) 백규현(도밍고)	계형근(프란치스코) 문우현(율리아)
재능유치원	**다산하늘센터**	**해님어린이집**
우리아이 첫 번째 학교 여주시 세종로237번길35 (낙원주택 단지내) ☎ 031-882-1475	중증장애인 거주시설 강천면 섬강로 229-1 ☎ 010-2775-9757/031-885-7771	- 엄마와 같은 마음으로 우리의 미래 어린이를 사랑합니다.- 위치:여주시 월평로11(구 월송리326) ☎ 031-886-5484/010-3358-0466
이순자(유리안나) 장학진(안드레아)	정 현 우(세례자요한)	김 성 분(바올리나)
푸르넷 영어	**황금통**	**형제유통**
영어, 보습 교육청 방면 전화국앞 ☎ 010-2120-2376	간짜장, 짜장, 짬뽕의 명가 정통중화요리, 특선요리 완비 ☎ 031-883-9222/886-9222	집단급식소. 식품판매업 여주시 세종로 13번길(홍문동) ☎ 031-881-3405, 883-3405 884-3405
김 지 현(젬마)	이영걸(프란치스코) 민정윤(베네딕다)	권 용 기(라파엘)
카페수다	**벨라 프렌즈**	**마리플레르**
커피/음료/전통차/빵/수제케이크 오학 하나로마트 옆 신도브레뉴 교차로 ☎ 070-7758-7979	오카리나 교습소 여주시 청심로 196(상리 CU 2층) ☎ 010-3857-1712	꽃다발/꽃바구니/화분/화환 주문 플라워 레슨 문의 환영 여주시 현암로 26, 1층 ☎ 031-885-8488/010-7490-8488
정 은 미(카타리나)	이 정 효(벨라뎃다)	김 혜 영(마리아)

▣ 전입오신 교우분들을 진심으로 환영합니다.

	성명・세례명	교우	직전 교구・본당	현주소
1	성경순안젤라	2	영통성령	레이크힐즈
2	이혜숙안젤라	2	가락2동	신명@201동
3				
4				
계		4		

▣ 전출가시는 형제・자매님들 안녕히 가십시오.

	성명・세례명	교우	사시던 곳	가시는 교구・본당
1	이종민라이몬도	3	신명@201동	원천동
2	정승열안토니오	3	주공@106동	수지
3	김민혁베드로	1	주공@122동	동탄영천동
4				
계		7		

▣ 본당 내 구역・반 이동

	성명・세례명	이전주소	변경주소
1			
2			
3			
4			
5			
6			

▣ 오늘의 신자수 (11월 7일 현재) (단위 : 명)

지난주		전입	전출	분가	합적	세례	생성	현재	
세대수	신자수							세대수	신자수
1,627	4,146	4	157					1,552	3,993

▣ 전례봉사 및 금주 청소구역 배정

월 일 \ 시 간	(토)특전미사	주일 미사		
	19:30	07:00	09:00	11:00
11월1일	울뜨레야	대명,태영	청소년	두진,신일
11월18일	울뜨레야	주공4,5 업타운	청소년	아이파크
청소구역	11월10일(토)	신안,전원,청명주공		
	11월17일(토)	건영		

※ 쓰레기 분리수거를 철저히 합시다.

▣ 재정현황(10월29일-11월4일) (단위:원)

세입부		세출부	
교무금	11,020,000	단체보조비	271,350
주일헌금	3,076,000	후원금	600,000
특별봉헌금	2,160,000	수도광열비	2,158,680
감사헌금	850,000	수수료수선비	94,700
합동미사예물	3,538,000	특별헌금	3,479,060
과년도교무금	50,000		
건축헌금	660,000		
후원금	370,000		
기타수입	4,000,000		
합 계	25,724,000	합 계	6,603,790

▣ 신축금봉헌(10월29일-11월4일) (단위:원)

성명・세례명	건축금	성명・세례명	건축금
윤하형사도요한	10,000	전윤철블라시오	100,000
최창식미카엘	100,000	현재열시몬	100,000
백명규알로이시오	150,000	최소현수산나	50,000
김영준	150,000		
합 계 : 660,000			

▣ 감사헌금(10월29일-11월4일)

김명자안나	50,000
익 명	300,000
익 명	100,000
박소영루시아	100,000
익 명	200,000
신대섭엘리사벳	100,000

함께하자 대리구제! 신앙의 유산을 자녀에게!

CREDIT UNION 신 협		가톨릭정형외과	박근석.김진휘 내과
정기예탁금 12개월 2.5%, 18개월 2.6%, 24개월 2.7% 동수원신협(영통로지점) ☎ 031-206-5915		통증클리닉 특수물리치료실 운영 영통중심상업지역 미네시티클리닉센터 3층 ☎ 273-7500, 7501 원장 유정남(이냐시오)	무통(수면) 위, 대장내시경검사 공단 성인병, 암검진, 종합검진 영통4거리 망포역 4번 출구 앞 ☎ 204-0033, 204-0039 의학박사 박근석(요한) 내과 전문의 김진휘
에이플러스익스프레스	**서울美피부과**	**중화요리 팔 선**	**정 산 서 예 실**
포장이사 / 기업이사 에어컨 설치 / 입주청소 교우가정할인우대 수익금중 일부는 수원교구 사회복지회 후원금으로 사용 ☎ 031-239-9000 010-4429-9766 김병주 베드로	아토피/여드름/기미 치료 영통동 995-2 미네시티 301호 (영통역 1번출구 5분 외환은행 건물 3층) * 주보지참시 미용치료 할인적용 ☎ 031-203-0333 원장 권용현(바오로)/피부과 전문의	특급호텔 주방장의 손맛을 팔선에서 제대로 만나실 수 있습니다 주문예약 · 신속배달 영통1동 동사무소 앞 ☎ 202-1060	한글 · 한문 · 전각 영통역아이파크 상가 318호 ☎ 010 3311 1556 정산 한갑수(수산나)
수원한박사논술학원	**대한민국 1등 과외 에듀바비**	**E-CHAPTERS 영어도서관**	
(중·고)인문·자연논술 고1전과목내신/(중·고)국영수 동수원세무서사거리 원장 한관종박사(대건안드레아) ☎ 070-8803-8020	2018 대한민국 교육서비스 브랜드 대상 소비자만족지수 1위,고객감동경영대상 초/중/고일반인 전과목 과외 특별이벤트:원어민 전화영어 제주도 여행권 무료 상담 후 편하게 결정하세요 김현철(스테파노) 010-9387-2553	꼼꼼한 개인별 관리프로그램 영어도서관의 정석 영통동 958-1 드림파이빌딩 510호(경기방송 맞은편) ☎ 202-5068~9 010-7105-8203 원장 : 정순재(소화데레사)	

※ 축일 하합니다

금 주 (11/11~11/17)	다음주 (11/18~11/24)
마르띠노(11/11) : 이재원,하정우 세실리아(11/12) : 박태순 실비아(11/15) : 고복례 마태오(11/15) : 김호철 말가리다(11/16) : 한은주,유연자,최하정,전명희 젤뚜르다(11/16) : 임태순,엄영혜 엘리사벳(11/17) : 김은정,최양숙,신보람,이서형,권귀숙,조옥건,권일안,이혜민,최혜운,박연기,송향미,박혜진,김지언	엘리사벳(11/18) : 박재림 에드몬드(11/22) : 정성재 세실리아(11/22) : 곽미진,고재순,손희선,하나,이은주,권필선,김미경,김선희,주두례,계현숙,윤주연,홍정란,유선아,박혜영,권선아,이승희,김정희,박행해,한주연,조광옥,김자형,윤영숙,박은실,오정화,변종숙,조은숙,이은정 요셉(11/22) : 한상호 골롬바노(11/23) : 강대덕 로마노(11/24) : 문지형

천주교를 알고자 하시는 분은 이웃 천주교 신자들 또는 사무실에 문의하십시오.

미사시간		
	월	06:30
	화,목	10:00, 19:30
	수	06:30, 10:00
	금	10:00, 19:30
	토	10:00
	주일	16:00(토) 노블카운티
		토요일 저녁 주일미사 19:30
		09:00 (청인)
		11:00 (교중)
		16:00 (어린이)
		19:30 (청년,학생)

영통성령성당

(그리스도의 어머니)

17103 경기도 용인시 기흥구 예현로 41
다음카페 : 수원영통성령성당
매월 첫목요일 저녁미사 후 성시간

주임 신부 : 김한철(율리아노)
보좌 신부 : 안요한(요한사도)
총 회 장 : 황수진(베 다)
연령회장 : 정갑수(요한세례자)
010-5258-7365
사 무 실 : 031-205-9441
F A X : 031-205-9442
성모유치원 : 031-273-1123

미사 진행 도중에 들어와서 성체를 영하는 사람을 볼 때 분심이 듭니다. 성체만 영하면 미사 참례가 인정되는 것인지요?

하느님께서는 너그러우시니까 늦게라도 미사에 오는 것을 기특해 하시겠지요. 하지만 미사에 집중하고 싶은 입장에서는 분심이 들기 십상입니다.

신부는 미사에 앞서서 항상 30분 전에 미사를 위한 마음가짐을 갖추고 미사에 임합니다. 고해성사를 위한 목적도 있지만 간혹 그렇지 못한 경우에는 본인의 마음가짐도, 주어지는 은총도 분명히 다르다는 사실을 체험하기 때문입니다.

하지만 예수님의 몸과 피로 한 혈육, 한 피붙이, 한 핏줄, 일심동체의 가족이 된 우리들이기에 사정이 있어 늦게 온 사람이 있다며 너그럽게 대하는 마음도 필요합니다. 주님의 잔치는 자비의 성사이자 일치의 표징이며 사랑의 고리이니까요. 이러한 미사의 정신을 깨닫고, 영성체를 통하여 주님의 구원 제사에 보다 완전하게 참여하게 되시기 바랍니다. 그분과 일치하고 형제들과 일치하는 일을 통해서 우리는 영원한 생명을 보장받습니다.

무엇보다 하느님을 뵈옵기 위한 미사를 위해서 미리미리 성전에 들어가 준비하는 모습이 가장 바람직합니다. 그러나 미사는 주님의 몸과 피를 음식으로 먹고 마시는 식사 예식인 만큼 큰 죄가 없다면 조금 늦게 오셨더라도 성체를 영하시기를 권합니다. 가족 중에 누가 늦게 왔다고 밥을 주지 않는 경우는 없으니까요. 하지만 말씀 전례에 참례해야 합니다. 말씀의 전례와 성찬 전례는 결코 분리될 수 없는 하나이기 때문입니다.

- 장재봉 신부, 〈소곤소곤 이게 정말 궁금했어요〉 중에서

◎ 전입 교우 (10.31 - 11.6)

성명/세례명	주소	지역/구역/반
이의동 프란치스코	센트럴 204 - 202	6지역 4구역 2반
박동화 마르시아	현대 727 - 1102	1지역 3구역 2반
최성수 마르셀	벽산1 107 - 504	7지역 1구역 1반
권성원 요셉	현대IP 108 - 602	6지역 2구역 2반

*전입 오신 교우께서는 사무실에 주임신부님 면담을 신청해 주시기 바랍니다. (면담 : 평일 미사 후, 주일미사 후)
또한 사무실에서 교패를 가져가셔서 문 앞에 붙여주십시오.
*지역장, 구역장, 반장님들의 기도와 돌봄을 당부 드립니다.

◎ 전출 교우 (10.31 - 11.6)

성명/세례명	전주소	전출 본당
윤미숙 아녜스	홈타운 101 - 1202	강원 둔내
성경순 안젤라	SK 103 - 1203	용인 하갈

*그동안 본당 공동체에 함께 해주셔서 진심으로 감사합니다.
가시는 곳에서도 주님 은총 안에 복된 신앙생활 하시길 기도합니다.

◎ 본당내 구역 · 반 이동 (10.31 - 11.6)

성명/세례명	전주소	변경 주소

◎ 기도 지향 안내

구역	이름	세례명	지향
서천아이파크	천순자	데레사	파킨슨
벽산 1	이장훈	요아킴	
태장	박선보	엘리사벳	
삼정	이미혜자	도미니카	

*본당 공동체의 기도가 필요한 교우들께서는 사무실에 연락 주시면 주보에 공지하여 정성을 모아 함께 기도하도록 하겠습니다.

◎ 전출교우 교적 정리 안내

- 교회가 정한 지침에 따라 천주교 신자는 거주지 관할 본당에 교적을 두어야 합니다. 따라서 이사하시는 분들은 미리 교적정리를 하셔서 본당 신자관리나 통계 처리에 차질이 없도록 해주시기 바랍니다.(반드시 본인이 요청, 개인정보 수집이용제공 동의서를 작성해주셔야 하기 때문에 지역장, 구역장, 반장 등 대리인 요청 불가능)

◎ 본당내 이사 세대 주소 변경

- 교회가 정한 지침에 따라 천주교 신자는 거주지 관할 본당에 교적을 두어야 합니다. 따라서 이사하시는 분들은 미리 교적정리를 하셔서 본당 신자관리나 통계 처리에 차질이 없도록 해주시기 바랍니다.(반드시 본인이 요청, 개인정보 수집이용제공 동의서를 작성해주셔야 하기 때문에 지역장, 구역장, 반장 등 대리인 요청 불가능)

예원한의원 YEWON KOREAN MEDICAL CLINIC
☞교통사고, 근육통, 관절통, 보약
다이어트, 여성질환, 산후조리
용인시 기흥구 서천동 366
(영통성령성당 옆, 파리바게트 2층)
☎ 031) 206 - 1275
원장 황예원 (다미아나)

하연과학 실험소
교과실험 +응용실험+토론학습
유치단계에서 초등6학년까지
☞ 예비중학, 6학년과정,
중학 전체과정 포함
영통뜨란채 정문 상가 2층
☎ 010-9429-9870
박혜영 (루시아)

동 수 원 신 협 「영 통 지 점」
☛ 정기 예탁금 12개월 2.5%
☛ 정기 예탁금 18개월 2.6%
☛ 정기 예탁금 24개월 2.7%
교우 여러분과 함께하는 동수원신협(영통지점)
태장사거리 파리바게트 옆 1층(망포동 328-12)
☎ 031) 203 - 7138

서울미피부과
아토피/여드름/기미 치료
☛ 영통동 미네시티 301호
(영통역 1번출구 외환은행 3층)
☎ 203-0333
피부과 전문의: 권용현(바오로)
*주보지참시 미용치료 할인

엄지민물매운탕
1급수에서만 서식하는
민물고기로만 요리합니다.
잡고기 매운탕, 메기 매운탕
빠가사리 매운탕, 쏘가리 매운탕
어죽(점심)
☎ 203-2581, 010-3754-7409
민경춘(베드로) 이정복(율리안나)

짜짜루(중화요리)
영통 + 망포동 +
서천동
- 전지역 배달 가능 -
▶ 연회석 완비
평일:밤12시_일요일:9시까지
☎ 205-7979
202-7878
동유림(마리아)

현치과 HYUN Dental Clinic
보험임플란트 / 보험틀니
보철치료/치주치료/소아치료
☞ 영통성령성당 옆 농민마트 2층
☎ 202-1215
원장 : 김준호(빅토르)

▶교무금 자동이체: 신협 131-015-951807 농협 235087-51-023399 우리 1005-300-920214 (예금주: 영통성령성당)

◎ 운동 동아리

동아리명	단 장	전화번호
마니피캇 족구단 (매주 토,14시)	단장: 강태석(안토니오)	010-9880-1385
	총무:최종한(요한)	010-4288-7385
마라톤 선교회 (매주 토, 주일 08시)	회장: 임종기(프란치스코)	010-9038-7649
	총무: 백승원(요한보스코)	010-9354-6928
성모산악회	회장: 주화종(요아킴)	010-6432-5928
	총무:김종식(요셉)	010-9889-7335

*신앙 안에서 체력도 증진하고 선교와 친교를 나누는 단체가 될 수 있도록 부탁드립니다.

◎ 성모산악회 11월 산행

- 산행지 : 지리산 뱀사골 단풍산행
  원점회귀 산행
- 일시 : 11. 10(토), 06:30 성당 출발
- 회비 : **30,000원** (김밥, 생수 제공), 준비물 - 도시락
  산행 후 저녁(뒤풀이 별도)
  (농협 351-0935-3783-13 김종식)
- 문의 : 총무 김종식 요셉 010-9889-7335

* 선착순 마감, 입금자 우선, 참석 불가시 3일전 11. 7(수)까지 통보주신분에 한하여 환불해 드리며 연락후 입금 부탁드립니다.

◎ 사회복지분과 활동

- 노인 무료 급식 봉사 - 본당 교우 돕기

*사회복지 봉사 함께 하실 분, 회원 모집합니다.
사회복지분과장 박영숙 에밀리아나 010-3412-0269

▷후원 계좌 : 신협 131-015-251464
천주교유지재단(성령성당 사회복지)

*후원금은 도움이 필요한 곳과 어려운 이웃들을 위해 쓰여집니다.

◎ 전례 봉사 구역

날짜	구역
11. 18(주일)	벽산2, 마젤란, 수자인
11. 25(주일)	영통주택
12. 2(주일)	현대
12. 9(주일)	진덕

◎ 청춘노인대학(2018년 2학기) 식사 봉사

날짜	구역	날짜	구역
11.15(목)	홈타운, e편한	11.22(목)	망포IP
11.29(목)	중앙, 임광	12.6(목)	SK뷰, 라온

◎ '빛과 소금' 장학재단

- 목적 : 영통성령성당 장학재단은 사회선교 차원에서 장학금을 지급하여 우리 사회의 빛과 소금이 될 인재양성에 기여하려 하니 많은 후원과 기도를 부탁드립니다.(기부금 영수증 발급 가능)
- **후원 계좌 : 신협 131-015-199087 천주교유지재단**

◎ 본당의 모든 단체들은 사용한 회합실 정리를 꼭 해주시고 <u>전등과 난방기 끄기, 창문 잠그기 등을</u> 점검해주시기 바랍니다.(부주의한 전력 낭비 줄이기) - 주임신부

민속 떡 방앗간

떡의 명가! 맛충떡 전문
고사떡. 잔치떡. 돌백일. 생일케익
편육 수육 돼지머리 고추방아
☞ 망포아이파크 맞은편 상가
우계영(베드로)
☎ 202-7828, 010-5491-0629

아파트 매각-한결법률경매(주)

살구골 7단지 현대 아이파크
38평형-2억9천 45평형-3억3천6백
감정가-4억1천7백 감정가- 4억8천
전국매물 무료검색 www.kggm.co.kr
☎ 010-4941-8939
조명두(네레오)

플러스 인테리어

PLUS
Interior
031_205_5535
김민철[안드레아] 이경진[로사리아]

버팀병원

관절 · 척추 · 검진 · 야간진료
병원장 : 박준수(이사악)
수원점 오산점 1661-0032

NAVER 우리벌꿀
네이버 검색창에 검색해보세요.

꽃사랑 우리벌꿀

☞자연꿀, 비폴렌,(화분)
프로폴리스, 로얄제리
☎ 010-4725-7992
양희현(요한) 이윤진(요안나)

양씨부엌(족발)

· 신선한 足(족)으로 매일 삶아요!
· 족발 / 코다리 조림 / 쟁반국수
☞ 망포동 먹자골목(수자인 후문)
☎ 205-9009
양창식(야고보)

소문난 대구 왕뽈찜

김경자 소문난 대구 왕뽈찜
대구뽈찜 / 아구찜
쭈꾸미볶음 / 탕지리 전문
☞ 영통동 1003-8번지(영일중학교 옆)
☎ 205-1119, 010-7336-6730
윤효승(베네딕토), 성백련(실비아)

서울연치과

임플란트/심미보철/치아교정
충치치료/신경치료/치주치료
치아미백/치아성형/라미네이트
☞ 망포동 골든스퀘어 2층(망포역 3번출구)
☎ 206-2804
원 장 : 김민수(티모테오)
부원장 : 유지연(마리나)

▶교무금 자동이체: 신협 131-015-951807 농협 235087-51-023399 우리 1005-300-920214 (예금주: 영통성령성당)

◎ 11월 구역별 형제 기도회

지역	구역	구역장	일정 및 장소
1	영통주택	김호일 대건안드레아	11.9(금) 저녁미사 후 유치원2층
	현대		
2		국종만 라파엘 (지역장)	
	진덕	문복수 요셉	11.10(토) 19:00 김세욱 베드로 댁
	서광	백건하 안토니오	
	성지	이해민 베드로	11.24(토) 21:00 김오종 다니엘 댁
	동아	박이주 안토니오	
3	서천 SK	진종현 아브라함 (지역장)	11.16(금) 20:20 노명도 라파엘 댁
	서천아이파크 / 주택	오광근 야고보	
	서천 효성	조종일 가브리엘	
4	풍림	김연수 스테파노 (지역장)	11.28(수) 20:00 유치원 2층
	대림	김호연 미카엘	
	영통 효성	강석기 루도비코	
5	뜨란채	이중근 안젤로 (지역장)	11.23(금) 20:00 유치원 2층
	홈타운	백용광 베드로	11.21(수) 20:00 유치원 2층
	e편한세상	최성규 바오로	
6	망포아이파크	최사훈 안드레아 (지역장)	11.21(수) 20:00 민속떡집
	중앙	이명호 스테파노	11.11(주일) 20:00 유치원 2층
	임광		
	SK뷰	김유조 알로이시오	11.18(주일) 18:00 유치원 2층
	라 온	안성현 펠릭스	
7	지역장	최도관 대건안드레아 (지역장)	
	벽산 1	신성수 토마스모어	
	태장		
	삼정		
	벽산 2	차동훈 베드로	11.21(수) 20:00 유치원 2층
	마젤란		
	수자인	임광윤 다니엘	

◎ Lux Mea(룩스 메아) 기도 모임

① 화요일 저녁미사 후 ② 금요일 10시 미사 후

- 대상 : 중고생과 청년 자녀를 둔 어머니들

◎ 우리들의 정성

*주일헌금 : 6,234,600 *교무금 : 12,150,000

*감사헌금 : 송기덕 300,000 김정선 100,000
김남숙 250,000 서보철 100,000

◎ 재정 현황 : 10. 31 (수) - 11. 6(화) (단위: 원)

세 입 부		세 출 부	
교무금	12,150,000	제전비	98,000
주일헌금	4,558,600	전교비	1,272,000
특별봉헌금	1,676,000	봉사자교육비	10,000
감사헌금	750,000	청소년교육비	200,000
합동미사예물	4,807,000	청년활동지원비	300,000
사용료수입	1,800,000	청소년활동지원비	400,000
기타수입	2,260,000	후원금	100,000
		도서인쇄비	1,152,000
		수도광열비	368,350
		차량유지비	100,000
		수수료수선비	200,000
		통신비	52,930
		잡비	620,000
		보통예금	60,000
		특별헌금	1,676,000
계	28,001,600		6,609,280

◎ 지하 주차장 진출입시 당부 드립니다!

***홈타운 아파트 방향에서 지하 2층 주차장으로 들어올 때와 주차장에서 밖으로 나갈 때 좌회전을 할 경우 매우 위험하니 반드시 우회전으로 진출입을 하도록 주의를 기울여 주시기 바랍니다.**

◎ 주일 4시 어린이미사 전후(2시부터 5시까지)엔 아이들의 안전을 위해 성당 마당에 주차를 금지하오니 지하 주차장을 이용해주십시오.

◎ 지하 주차장과 성당 입구 철문은 오후 10시에 문을 닫고 잠급니다. 주차하실 때 유의하세요.

영통 성요셉성당 샘골지

연중 제32주일

http://cafe.daum.net/stjosephchurch(카페)

2018년 11월 11일 제45호

제2회 홍보분과 사진전

하느님께서 보시니 좋았다... 창세기 1.12.

2018.11 18 ~ 영통성요셉성당 1층

▣ 함께 기도해 주세요.

➢ 사무실에 신청해주세요! (매월 마지막 주일까지) ➢ 게재 기간 = 기본 1개월

성명	세례명	지향		성명	세례명	지향
박종윤	안드레아	은총		소예정	다비타	쾌유
천옥희	아녜스	은총		조건성	프란치스코	쾌유
이혜진	베로니카	은총		하임석		쾌유
이지수	바오로	은총		윤금옥	스텔라	쾌유
김광수	사도요한	은총		김남희	수산나	쾌유
정은정	마리아	은총		김주연		치유
이창호	바오로	은총		전은하	마리아	치유
손주형	루시아	은총		강서준	니꼴라오	치유
윤성호		은총		김유진		치유
김은수	요셉	건강		김모경		치유
이주혜	세라피나	건강		공용환		치유
강신애	마리아	건강		윤경수	요셉	건강
임경열	베드로	건강		김봉순	마리아	건강
윤민지	글라라	건강		김나연	율리아	냉담회두
지영주	마리아	냉담회두		유정현	이레네	냉담회두
이희은	글라라	은총		이순재	젬마	건강

▣ 축일을 축하드립니다.

11. 11.~ 11. 17.

성명	세례명	일	성명	세례명	일
이승배	마르티노	11.11.	이미숙	엘리사벳	11.17.
김재희	마르티노	11.11.	임윤경	엘리사벳	11.17.
김봉곤	알베르토	11.15.	목희정	엘리사벳	11.17.
김내경	루시아	11.15.	조은정	엘리사벳	11.17.
신명란	젤뚜르다	11.16.	김하늘	엘리사벳	11.17.
방희은	아녜스	11.16.	김정희	엘리사벳	11.17.
김경혜	아녜스	11.16.	송병희	엘리사벳	11.17.
윤정미	아녜스	11.16.	황지은	엘리사벳	11.17.
박정원	말가리다	11.16.	김영애	엘리사벳	11.17.
하정현	그라시아	11.16.	한광숙	엘리사벳	11.17.
함승근	그레고리오	11.17.	오지선	엘리사벳	11.17.
윤명희	요안나	11.17.	김명자	엘리사벳	11.17.

서울연치과

임플란트, 충치치료, 치아교정,
심미보철, 신경치료, 잇몸치료 등
영통구 망포동 322-3 골든스퀘어2층
(분당선 망포역 3번출구 연결)
☎ 031-206-2804
김민수(티모테오), 유지연(마리나)

반찬가게 [꿈꾸는 밥상]

국. 찌개. 밑반찬.
젓갈. 각종김치. 즉석반찬
명절. 제사음식도 해드립니다.
주공9단지 내 나상가 101호
☎ 202-2130. 010-7292-6035
진영매(마리아), 신영옥(세례자요한)

서울미피부과

아토피/여드름/기미 치료
영통동 995-2 미네시티 301호
(영통역 1번 출구 ABC마트 건물 3층)
미용치료시 주보 지참해주세요!
☎ 031-203-0333
권용현(바오로)원장/피부과전문의

"미사 참례를 위한 발걸음 하나하나를 천사들이 세고 있습니다."(성 아우구스티누스)

▣ 우리들의 정성

교무금	주일헌금 1차	주일헌금2차	부채상환기금
4,760,000	1,729,100	730,000	1,775,000

▣ 주일미사 참례 인원: 852명

▣ 현 시재와 부채현황 (단위: 원)

현 시 재		부 채 현 황	
보통 예금	169,327,796	무이자예탁금	1,076,872,673
		교구미지급 공납금	767,425,000
예탁금 예치금	53,843,634	신협 차입금	1,110,000,000
		교구차입금 (토지)	220,800,000
합계	223,171,430	부채 합계	3,175,097,673

▣ 성소후원금 (10.29.~11.4.) (단위: 원)

성명	금액	성명	금액
강필수 (프란치스코)	20,000	김평집(미론)	10,000
김상현(이사악)	10,000	김우선(엘리사벳)	10,000
김욱(마리아)	20,000	노완철(시몬)	20,000
박동근(베드로)	10,000	박선희(젬마)	10,000
박제현(스테파노)	10,000	유준택(요한)	10,000
윤의진	20,000	정희자(글라라)	5,000
최성윤(비실리오)	30,000	황미기 (프란치스코)	20,000
황병학(요셉)	50,000	황성록(가브리엘)	20,000
황유현 (가브리엘라)	10,000		

▣ 건축헌금 (10.29.~11.4.) (단위: 원)

성명	금액	성명	금액
강주현(말세리노)	50,000	강필수 (프란치스코)	50,000
곽원영(베네딕도)	50,000	김경택(바오로)	50,000
김경환(율리아노)	30,000	김성환(필립보)	1,000,000
김욱(마리아)	80,000	김윤진 (암브로시오)	100,000
김인수(발렌티노)	100,000	김정욱(라파엘)	100,000
노연식	50,000	노완철(시몬)	20,000
박선희(젬마)	50,000	박수진(마리나)	100,000
박제현(스테파노)	50,000	박종희(데레사)	60,000
배정연(마리아)	50,000	소병숙(한나)	500,000
신현숙(안젤라)	100,000	윤의진	50,000
윤희정 (소화데레사)	20,000	이승배(마르띠노)	100,000
이영기(안드레아)	40,000	임창용(베드로)	200,000
조건성 (프란치스코)	50,000	허륜민(라파엘)	100,000
홍승태(바오로)	200,000	홍일한(마르코)	50,000
황유현 (가브리엘라)	50,000	익명	350,000

▣ 감사헌금 (10.29.~11.4.) (단위: 원)

성명	금액
강필수(프란치스코)	100,000
노완철(시몬)	20,000
윤혜란(그라시아)	50,000
이호준(마티아)	50,000

연우심리연구소 경기지부

상담 : 학습상담, 진로상담, 가족상담
개인상담, 부부상담, 집단상담
아동상담(미술치료), 심리검사
교육 : U&I학습상담전문가 교육
(대상 : 교사 및 상담관련종사자)
부모교육, 청년의사소통, 학습능력향상
진로탐색, 동기부여, 자아능력개발
리더십, 사티어의사소통 프로그램
☎ 031-266-9802, 9803(영통입구)

GoodMorning Rehabilitation Hospital
굿모닝요양병원
재활•요양•투석•한방•치매
뇌졸중(중풍)•산재/자보
용인시 기흥구 흥덕지구
이마트 맞은편 ★교우우대★
한상우(미카엘) ☎ 010-5520-1400

✚다 원 약 국
영통동 968번지
동보신명상가 204호
김경희(베로니카)
☎ 031-203-0254

"미사에 참례하는 영혼과 동행하는 수호천사는 얼마나 기쁘겠습니까?"(성 요한 마리아 비안네)

▣ 전입 교우 ◘ 환영합니다.

☞ [집축복 또는 전입면담 신청을 사무실에 해주시기 바랍니다.]

세대주 성명(세례명)	교우	직전 교구・본당	구역
이재석(마리아)	1	수원/복음화국	태영
김미도리(갈리스따)	5	수원/광문	신성
정정숙(소화데레사)	3	수원/병점	주공5-2
계	**9**		

▣ 전출 교우 ◘ 안녕히 가십시오.

세대주 성명(세례명)	교우	사시던 곳(구역)	가시는 교구・본당
계	**0**		

▣ 지역별 전례 및 본당청소 배정

주일 전례 담당 지역 및 일자		청소 담당 지역 및 일자
11/11	바오로 (동보/신명/신원/미주)	11월 23일(금) 바오로(동보/신명/신원/미주)
11/18	마태오 (건영1/건영2/극동/풍림)	11월 30일(금) 마태오(건영1/건영2/극동/풍림)

▣ 초등부주일학교 자모회: 초등부 주일학교 간식 봉사자

11/11	**자모회 임원.**	**11/18**	**김소연(안나), 이수진(아그리피나), 한진영(미카엘라), 김은진(안나), 조현정(가브리엘라), 박영미(율리아나), 이미영(마리아), 신희영(마리엘라), 박미희(요안나)**

▣ 교중미사 제물 봉헌자 신청 안내

- 주일 11시 미사 때 빵과 포도주를 봉헌하는 제물봉헌 예식에 참여하실 분은 2층 로비 신청란에 일자를 기록해 주세요.
- 문의(여성소공동체 회장): ☎010.6606-8225

▣ 본당 혼인미사 안내: 11/17(토) 12시30분

- 김동한(빈첸시오) ✢ 강은총(마리아)
- 지역: 요셉지역, 우성구역
- 장소: 본당 성전 및 지하1층 대강당

▣ 성모회(밀알장터) 판매 및 회원 모집 안내

- 추천상품: 김치만두, 인제(아카시아)꿀, 잡꿀, 미역, 매실청, 김, 다시마, 닭갈비, 쭈꾸미 등
- 진도산 흑미, 녹미 판매하고 있습니다.
- 문의(성모회 회장) : ☎010.5254-2179

천사상조[후불제]

예고 없는 장례! 내 가족처럼 정성을 다하는 천사상조
전액 후불제 상품
24시간 대기 / 긴급 장례상담
교우에게 상품가격 10%DC 적용
천사상조 대표 홍태현(요셉)
☎ 010. 6260-9756

박근석·김진휘 내과의원

무통(수면) 위, 대장내시경검사
공단 성인병, 암검진, 종합검진
영통(망포역 4번 출구 앞)

의학박사 박근석(요한)
내과 전문의 김진휘
☎ 204-0033 / 204-0039

중화요리(배달) 짜짜루

냉면 전문

동유림(마리아)
☎ 031-202-7878

"미사 참례를 위한 발걸음 하나하나를 천사들이 세고 있습니다."(성 아우구스티누스)

성경통독 안내

제26호 2016. 11. 11. 명동성요셉성당

*** 이번 주 읽을 말씀: 요한 묵시록 7-22장**

1 구성 (요한 묵시록)

7,1-8,1	봉인의 장(나머지)
8,2-11,19	나팔의 장
12-15장	표징의 장
16-18장	대접의 장
19,1-22,5	종말 도식에 대한 결론
22,6-21	맺음말

2 본문 안내

요한 묵시록의 2부 중 전통적인 종말에 관한 묵시 부분(4,1-22,5) 가운데 6장까지는 지난 주간에 읽었습니다. 6장에서 종말을 예고하는 사건들이 전개되었다면, 이제 7장에서는 여섯 째 봉인이 개봉된 이후에 펼쳐지는 구원에 대한 환시가 펼쳐집니다.

이제 8장부터 11장까지는 '나팔의 장'으로 일곱 째 봉인이 개봉된 뒤 일곱 천사에게 일곱 나팔이 주어집니다. 나팔을 든 천사들이 차례대로 나팔을 불 때마다 다시 극적인 심판과 구원의 환시가 펼쳐지고 마지막으로 일곱 째 나팔이 울리는 가운데 전쟁의 환시가 소개됩니다.

12장부터 15장까지는 '표징의 장'입니다. 여기서는 태양을 입고 별이 열두 개 달린 관을 쓰고 진통하는 여인이 등장하고, 머리가 일곱에 뿔이 달린 용과 미카엘 대천사가 등장합니다. 여인은 새로운 하느님 백성을 낳는 시온을 의미하고, 용은 하느님과 대적하는 사탄을, 미카엘은 하느님의 대리인 역할 합니다.

그리고 16장부터 18장까지에는 '대접의 장'이 펼쳐집니다. 일곱 천사가 하느님의 진노를 나타내는 일곱 대접을 쏟으면서 여러 징벌과 재앙이 사탄을 따르는 사람들에게 쏟아집니다. 마지막(19-22장)으로 하느님의 심판이 끝난 뒤에 어린양의 혼인 잔치가 예고 됩니다. 이로써 새 하늘과 새 땅과 새 예루살렘이 드러나게 되는 것입니다. 이는 새로운 창조입니다. 이 책은 성령과 교회가 그분의 오심을 간구하면서 끝납니다.

3 성경 지식

▸ **육백육십육**(13,18)

요한 묵시록에 등장하는 다양한 숫자 가운데 '666'은 교회의 최대 원수, 모든 악의 화신을 상징합니다. 원래 '7'은 완전한 수를 의미하고 거기에 하나가 부족한 '6'은 악을 상징하는 흉수凶數로 봅니다. 이 흉수 셋이 모인 것이 '666'입니다. 대다수 학자들은 이 '666'을 네로 황제를 가리킨다고 합니다. 네로라는 이름을 히브리어로 표기하고 그 해당 자음이 의미하는 숫자를 합하면 '666'이 되기 때문입니다. 한편 완전함을 상징하는 숫자인 7에 하나 더 합한, 가장 완전한 수인 '888'은 예수님을 상징합니다.

▸ **신부**(18,23)

요한 묵시록의 저자는 교회의 모습을 '신부'라는 상징으로 표현합니다. '신부'는 교회가 안고 있는 부정적인 요소들을 걷어내고 신랑이신 그리스도와 가장 완전한 일치를 이루어야 합니다.

4 성찰

요한 묵시록은 종말의 때를 미리 알려 주거나 현세의 고통에서 도피하도록 부추기는 그런 책이 아닙니다. 어둠과 악의 세력을 이기고 나타나실 주님의 영광스러운 재림과 마지막 심판의 모습이 하나의 각본처럼 그려지는 가운데, 그분께서 함께하실 테니 두려워하지 말라는 격려와 반드시 좋은 세상이 오리라는 희망의 메시지를 담고 있습니다.

우리가 가져야 할 진정한 관심은 종말이 언제 올까 하는 것이 아닌 어떻게 하면 하루하루를 그리스도인으로서 제대로 된 삶을 살아낼 수 있을까 하는 것입니다. 언제 들이닥칠지 모르는 그날 그 시각을 위해 그렇게 깨어 준비를 하는 것입니다. 그런 이라면 주님을 향한 간절한 기도의 마음을 담아 "주님, 어서 오소서. 내 마음에 오소서." 라고 외칠 수 있을 것입니다. "마라나 타!" 하고 외치며 예수님의 재림을 간절히 기다렸던 초대 교회 신자들처럼 말입니다.

5 말씀 기억하기

1. 요한 묵시록에 나오는 하느님의 인장은 지상의 시련을 이겨 낸 이들에게 주어지는 것입니다. 이들은 구원을 위해 선택된 이들로 하느님께 충실한 모든 이들을 가리킵니다. 이들을 상징하는 숫자는 무엇입니까(7장)?

2. 새 하늘 새 땅과 나타날 새 예루살렘 도성에는 어떤 사람들은 들어갈 수 없고 어떤 사람은 들어갈 수 있다고 했나요(21장)?

3. 요한 묵시록에서 주님은 항상 우리와 함께 계시며 우리를 이끌어 주신다고 하면서 주님에 대해 아래와 같이 표현합니다. 다음의 빈칸을 채우세요(22장).

"나는 알파이며 _____이고 처음이며 _____이고 시작이며 _____이다."

6 마음에 와 닿는 구절 적기

성경 말씀을 읽으며 마음에 와 닿았던 구절을 적어보세요.

1.

2.

3.

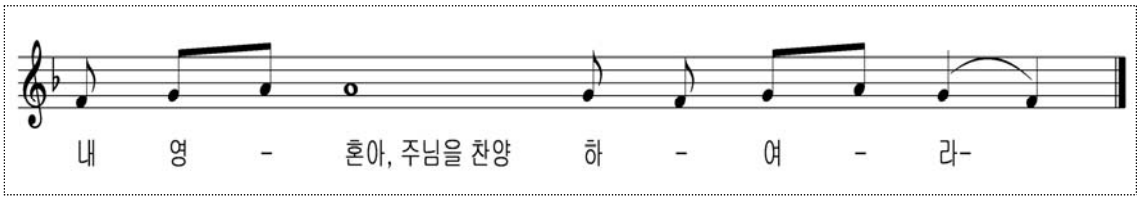

■ 전례봉사 구역

주 일	구 역	구 역 장
연중 제 32주일(11/11)	오산 1	김재만 야고보
연중 제 33주일(11/18)	오산 2	윤응복 유소사 체칠리아
그리스도 왕 대축일(11/25)	대우 1	김복순 아가페

■ 청소 봉사

날 짜	구 역
2018년 11월 10일	누읍,궐동,가수,대호1,대원1
2018년 11월 17일	대원2,대호2,신동아1.2,청학
2018년 11월 24일	오산1,한라.이림.탑,남촌1, 대우1,정림

■ 함께 기도해 주십시오

▶ 고통 중에 쾌유 기도를 필요로 하시는 분은 사무실로 연락바랍니다

전병희 (마리데레사)	김복환 (분도)	홍관의 (임마누엘)	정이순 (안 나)
윤언상 (말따)	유 수 빈 (베로니카)	은 명 기 (안젤라)	이 경 호 (영희막달레나)
황 숙 자 (데레사)	김 영 순 (로 사)	곽 자 영 (마리아)	최영자 발비나
김 영 자 (아녜스)	한 진 (스테파노)		

교무금 등 봉헌금은 통장과 함께 봉헌해 주시고, 봉헌 후 통장을 꼭 확인하시기 바랍니다.
송금계좌 : **신협 131-001-488944**
(예금주:천주교수원교구오산) 송금 후 전화해주세요.

■ 우리들의 정성 (10/29~11/04)

주일 헌금	11월 04일	3,027,000
사제양성 특별헌금	11월 04일	869,000
감사헌금	이기원	200,000
	이현경	50,000
	김점례	50,000

■ 교무금 7,960,000원

이종구,이광희,유병문,안손호,최종분,이재선,박정자(11~12월)이용인(10~12월)최수현,류연진(1~12월)추경무,황양순,민건기,최춘자,안옥선,최웅선,송윤선,고정자,유석진,박주상,김영래,권상순,송기순,김상례,김영희,채희숙,정우용,김창열,주갑수,김해식,오흥해,최영도,이상길,정순화,이의재,전순실,이정교,김현숙,이기원(11월)정순택(8~11월)이광열,정무현,이금옥,박근수,이금분,표창영,윤이지(10~11월)이주진,김정숙,장길종,김진웅,안복만,안옥선,서항택,김정효,정진호,박경원,권혁란,신기철,강기덕,정지덕,윤향란(10월)김인화,이덕종,오기원(9~10월)강현숙(6~10월)서정국,김진하(9월)이말단(8~9월)김형진(8월)박종관(7~8월)송인상(2~6월)

■ 분당헌금

권상순, 김창열 : 50,000원

■ 축구선교회 주차관리

홍지헌, 심규철, 임병필, 김병민

■ 축구 선교 봉사회(연중 회원 모집)

대 상 : 20대 ~ 50대 남자교우(예비신자포함)
연 습 : 일요일 오후2시 정각, 오산 정보고
연락처 : 홍지헌(미카엘) 010-9242-2305

■ 주보간지에 실린 광고료는 2018년 3월부터 월 3만원입니다.
(2019년부터 신청자 우선으로 게재합니다.)

사과나무공인중개사 원투룸, 주택, 아파트, 상가 건물, 토지 임대 및 매매 이석웅(이삭), 최명순(데레사) ☎ 377-5566 010-9877-5566	"어르신이 행복한 곳" 세원노인복지센터 www.sewon88.com 오산시 대호로 141(궐동) 오산전지역 송영서비스, 넓고 쾌적한 환경 상담문의 372-7080,372-7012 010-3313-6506 센터장 이승민 도미니꼬사비오 ✤자원봉사자 환영✤	척추, 관절, 신경병증 부인 소아클리닉 예사랑 한의원 평 일 : 9시30분 ~ 오후 7시 토요일 : 8시30분 ~ 오후 3시 (점심시간 없음) 일요일 및 공휴일 : 9시 30분~5시 (점심시간: 1시~ 2시) 오산시 성호초등학교 근처 031-376-1077 실장 : 박 주 희 (아델라)
오산 밝은 안과 오산역 앞, 국민은행 맞은편 ☎ 378-4100 진료과목:라섹,M-라섹,안내렌즈삽입술(ICL) 초음파 백내장 수술,노안 수술, 원장 : 정재욱 미카엘 www.lasikpia.co.kr	안국병원 장례 문화원 오산성당 교우분들게 빈소사용료 50% 할인 혜택 및 추가혜택을 드리고 있습니다. (협약내용 참조) ☎ 031-375-7600 대표 이권재 가족같은 마음으로 정성을 다하겠습니다	포 세븐 인력 건축 인력, 건축, 설비 T,373-8484 F,378-8578 010-5311-2127 대표 최원식 요셉
병의 근원을 짚어주고 치료해드리는 yellowemperor 중원사거리 성모의원옆 황제한의원 373-1336 평 일:8시30분 ~ 오후7시 토,일:8시30분 ~ 오후5시 목,공휴일 쉽니다. 원장 : 서종철 토마스 아퀴나스	신경통증,척추,관절,오십견,류마티스 오산통증의학과 377-8700 하늘공원 사우나 건물 3층 평일:09:00~오후6:00 토,일요일:09:00~오후2:00 일,공휴일 쉽니다. 원장 : 이경훈 다니엘	알파 오산점 문구생활·편의 stop T.376-8433 F.375-8433 www.osanoffice.com 알파카피센터 명함, 제본, 도장, 현수막, 상패 T.377-8433 F.376-8432
백년튼튼 순우리인삼 홍삼 무료 체험20일 면역력, 만성질환 혈액순환에 도움이됩니다 010-7680-4825 권달선 요안나	예림꽃화원 경조화환,동양란,서양란, 꽃바구니 전국 꽃배달 서비스 373-9584 010-7749-2306 유영순(레지나)	오산 맑은 피부과 오산역 농협 다이소 맞은편건물1층 377-0041 평 일:9시30분 ~ 오후7시 토요일:9시30분 ~ 오후3시 일,공휴일은 쉽니다. 진료과목 : 피부질환.아토피,흉터 여드름.색소,메디컬 스킨케어 원장 김병직 사투리노
우 리 약 국 365일 영업(오전9시~오후10시) 오산시 시장길 6 (성모병원 후문) 031-376-0033 이강욱(야고보), 약사 하명희	편안노인 요양센터 편안주간 보호센터 방문요양.방문목욕 오산시오산로 247 용현빌딩2층 (중원사거리) 031-376-0042 / 010-3384-5155	참 사 랑 내 과 공단검진(3대암)/위,대장내시경 전문 만성질환(당뇨, 고혈압, 고지혈증) 평일:오전9:00 ~ 오후 7:00 토요일:오전9:00 ~ 오후1:00 031-372-3114 원장 : 최현철 미카엘 (오산터미널 맞은편 2층)
음식물 처리기 KBS 등 방송 3사의 9시뉴스에서 합법제품으로 보도된 유일한 제품 (교우 가정 특별활인 및 무료체험) ㈜ GS 윙윙 경기총판 대표 신제영(바오로) 010-8230-2570	룩 옵티컬 (안경,콘텍트,누진다초점) 안경은 얼굴이다! 372-2238 (구)오산버스터미널 맞은편 로데오 거리 입구 권혁빈 율리아노	생고기제작소 무한리필,육회+소고기 51센치 육회 초밥 단품메뉴 031-373-9002 오산이마트앞,맥도날드옆5층 다모아빌딩2층 이윤보(세실리아),이수호(요한금구)
신한카고 스카이 철골 판넬 콘테이너운반 조경공사 스카이버켓 010-8923-1496 임용국 가브리엘	반찬카페 Day@Day 매일 신선한 재료만을 엄선하여 당일 직접 요리합니다. (가정식반찬.국, 명절음식등) 오산시 궐동 태종빌딩(102호) 031-374-0042 010-9251-2800 대표 : 박혜숙(라파엘라)	항 편한 외과 (오산역 앞 맞은편 5층) 031-373-3700 진료과목 : 항문질환 위・대장내시경 원장 :김상현(안드레아)

오전동성당 가톨릭
사랑마루
http://cafe.daum.net/graceojun

2018년 11월 11일 연중 제32주일 / 제794호 / 편집·발행 오전동성당 홍보분과 ☏ 031-429-3808

✿ 견진성사 피정 ✿

오는 11월 25일에 견진성사를 받으시는 형제, 자매님들과 봉사자등 40여명은 11월 3일(토)에 단풍이 곱게 물든 '미리내 묵상의 집'으로 일일 피정을 다녀왔습니다. 성지로 향하는 차안에서 묵주기도를 시작으로 미리내 천주 성삼 성직수도회 백 요한마르코 신부님의 강의와 미사의 은총에 관한 영화 상영과 성체조배 및 십자가의 길과 성 요셉 성당 내에 있는 김대건 안드레아 신부님의 유해 참배를 하며 그동안 어렴풋이 알고 있었던 신앙 교리와 미사 전례를 알게 되고 실천해보았습니다. 참회예절의 시간과 면담 고해성사를 통해 고해성사의 은총을 되새기며, 성당에서 행해지는 모든 전례와 성사는 어렵고 귀찮은 의무가 아닌 권리이며 은

혜라는 생각을 하게 되었습니다. 미사를 봉헌하고, 가을 정취가 물씬 풍기는 미리내 성지를 순례하고 돌아오는 차안에서 기쁘게 소감을 나누면서, 곧 다가올 견진성사에 대한 기대감에 더욱 행복했습니다.

✿ 성임치백대학 위령기도 ✿

11월 7일(수) 오전10시 미사 후 성임치백대학(학장 김봉주 마리아)은 한 해를 마감하는 뜻깊은 위령성월을 맞아 삶과 죽음의 의미를 다시 한 번 경건하게 묵상하면서 이미 세상을 떠난 버림받은 연옥 영혼을 위해 하느님의 자비와 은총을 간절히 청하는 위령의 기도를 연령회장의 주관으로 함께 바쳤다. 신부님, 수녀님과 80여분의 어르신들은 초를 봉헌한 후 세상을 떠난 영혼들과 임치백대학을 함께 하셨던 연령들을 기억하며 기도하니 모두가 행복하였다.

부동산가이드
오전동 라자로 사거리
455-9600 / 010-3626-8726
이상규(토마스), 강성란(마리안나)

법무사 박석기
부동산등기,상업등기,민형사무료상담
010-7238-0355 박석기(사도요한)
호계사거리 국일빌딩 4층

대성안경·콘택트
오전동 라자로 사거리
457-9506
이기봉(레오), 진선숙(소피아)

연중 제 32주일

오늘 복음에서 예수님이 칭찬하신 것은 자기가 가진 돈으로 자기 미래(未來)를 보장하려 들지 않고, 하느님을 생각하며 자기의 손안에 있는 것마저 선뜻 내어놓는 관대한 그 여인의 마음입니다. 예수님은 그 관대함 안에 하느님의 일을 보셨습니다. 그리스도신앙인은 모든 것을 하느님에게 맡기고, 자기의 생계(生計)를 위해 노력하지 않는 사람이 아닙니다. 바울로 사도는 서간에서 이렇게 권고합니다. "제 할 일을 하는 것 그리고 제 손으로 일하는 것을 자랑으로 여기시오."(1데살 4,10-11). "누구든지 일하기 싫으면 먹지도 마시오."(2데살 3,10). 하느님을 믿는다고, 인간으로 자기가 할 일을 소홀히 하는 사람에 대한 경고(警告)말씀입니다. 신앙인은 생활인으로 자기가 할 일을 당연히 합니다. 신앙인은 자기가 처한 여건에서 더 나은 세상을 만들기 위해, 또 자기와 이웃의 생활 여건을 개선하기 위해 노력합니다. 신앙인은 하느님만 생각하고 인간으로 자기 할 일을 소홀히 하는 사람이 아닙니다.

더 나은 세상과 더 나은 생활 여건을 위한 우리의 노력은 창조하시는 하느님의 일을 실천하는 것입니다.「창세기」는 하느님이 인간을 "당신의 모습대로 창조하셨다."(1,27)고 말합니다. 인간은 자기의 창의력을 살려서 더 나은 세상을 위해 일하도록 창조되었습니다. 우리의 그런 노력은 인류와 이웃을 위한 사랑이기도 합니다. 우리가 우리의 욕망에만 집착하면, 자신을 벗어나지 못하는 소인(小人)이 됩니다. 대의(大義)를 살려 일하는 사람은 모든 사람에게 도움이 되게 노력합니다. 오늘 복음에서 예수님이 비난하시는 율사는 자기만 생각하는 소인입니다. 그는 하느님과 인류를 보지 못하고 자기가 누리는 것에만 골몰합니다.

돈과 명예가 나빠서가 아닙니다. 그런 것에 대한 집착은(執着) 인간을 자유롭지 못하게 합니다. 곧 하느님의 자녀로서 자기의 이웃을 위해 할 일을 다 하지 못하게 한다는 말입니다. 하느님을 아버지라 부르는 그리스도신앙인은 재물과 명예에 대한 집착에서 벗어나 하느님의 자유를 살기 위해 노력합니다. 하느님의 사랑과 자비를 실천하는 사람이 자유로운 사람입니다.

그리스도신앙인은 하느님을 자기 삶의 원천(原泉)으로 삼고, 그분의 진리를 배우는 사람입니다. 하느님은 자비롭고 사랑하십니다. 그것이 진리입니다. 예수님은 그 자비와 사랑을 사셨습니다. 병든 이를 고쳐주고, 죄인에게 용서를 선포하면서, 예수님은 자비와 사랑을 실천하셨습니다. 그 실천 때문에 그분은 그 시대 유대교 기득권자들로부터 죄인으로 판단 받고 십자가에 처형되었습니다.

오늘 복음에서 예수님은 과부의 헌금을 칭찬하셨습니다. 그 여인의 작은 실천에 예수님은 하느님의 자비와 사랑을 읽었습니다. 그 여인은 베푸시는 하느님을 따라 그분의 관대하심을 실천하였습니다. 하느님이 관대하셔서 예수님도 관대하게 행동하셨습니다. 신앙은 하느님을 빙자하여 사람들로부터 대우받고, 치부(致富)하며 사는 길이 아닙니다. 하느님을 가르친다면서 인간이 행세하지 않습니다. 그것은 소인배(小人輩)들이 꿈꾸는 신앙입니다. 하느님을 찾고, 배우는 사람은 그런 소인배가 아닙니다. 하느님의 자비와 사랑을 실천하는 그리스도신앙인입니다. 하느님은 그런 자유로운 마음 안에 그 자유의 원천으로 살아 계십니다.

- 5분교리 -

미사 전례 때 이루어지는 동작들의 의미(3)

앉아있는 자세

미사 때 앉아 있는 자세는 안정된 자세에서 조용히 듣고 묵상하는 자세입니다. 루카 복음 2장 46절을 보면, “예수님께서 율법교사들 가운데 앉아 그들의 말을 듣기도 하고....”라는 구절이 나옵니다. 또한 마르코 복음 3장 31절 이하를 보면, 예수님께서 가르치실 때 군중이 그 분 주위에 모여 앉아 말씀을 경청하고 있음을 알 수 있습니다. 그리고 로마서 10장 17절에서 바오로 사도는 “신앙은 들음에서 온다.”고 하였습니다. 잘 듣는 것이 중요합니다. 그리고 잘 듣기 위한 자세가 바로 앉아있는 자세입니다. 이처럼 앉는 자세는 주의 깊게 듣고, 들은 것을 깊이 생각하고, 생각한 것을 삶에 옮길 결심을 하기 위해 필요한 자세입니다. 그래서 미사 중에 독서와 화답송, 강론 중에, 그리고 봉헌과 영성체 후에 앉습니다.

무릎꿇는 자세와 엎드리는 자세

무릎을 꿇거나 엎드리는 자세는 상대에 대한 나의 무력함을 인정하고, 그에게 자비를 바랄 때 취해지는 자세입니다. 누군가에게 용서를 청할 때, 또는 무엇인가 간절히 애원할 일이 있을 때 우리는 무릎을 꿇거나 엎드립니다. 루카 복음 22장 41절을 보시면 예수님께서 십자가형을 당하시기 전, 올리브 산에서 고통 중에 하느님께 기도하실 때 취하신 동작도 바로 무릎 꿇는 자세였음을 알 수 있습니다.
따라서 이러한 자세는 하느님과 교회 앞에서 나의 잘못과 약함을 인정하는 자세이고, 또한 하느님께 무엇인가를 간절히 청하는 자세입니다.

글로리아 성가대 단원모집

글로리아 성가대에서 함께하실 형제, 자매님들을 다음과 같이 모집합니다

- 자 격 : 오전동성당 신자면 누구나 환영합니다.
- 연 습 : 매 주일 오전9시 미사 후
- 문 의 : 지휘자 박순혁(바 오 로) 010-5349-9493
  단 장 이연우(베로니카) 010-2734-6486

가 나 부 동 산
아파트 상가 토지 매매 임대 경매
현대프라자앞 파리바게트건물 T. 477-0111
이종섭(스테파노), 이미숙(아녜스)

한솔 익스프레스
- 파란이사 8호점 -
포장이사, 일반이사, 사무실 이사
고영진(미카엘), 이춘옥(로사)
010-5667-6161 / 010-5557-0927

감탄 떡볶이
신안아파트 입구
427-2209,010-2827-7323
김미영(마르시아),조학후(세레나)

- 제10기 사목평의회 상임위원 명단 -

직 책	성 명	구 역	연 락 처
총 회 장	정긍희 사도요한	진달래	010-4782-0330
소공동체위원회 회장	손점숙 크리스티나	한진 1	010-6710-5788
소공동체위원회 부회장 (겸) 형제회장	박경열 시몬	호계현대	010-3250-7383
선교위원회 회장	최인철 미카엘	동백 3	010-6292-1066
전례위원회 회장	김복경 데레사	성원 3	010-9054-9061
제분과위원회 회장	이규석 안드레아	진달래	010-9150-5578
평신도단체협의회 회장	조효현 바오로	수선화	010-9400-4161
청소년위원회 회장	김동구 베네딕도	진달래	010-2876-3308
재정위원회 회장	-		
사목평의회 총무	정재용 가브리엘	모란	010-2221-9583
사목평의회 부총무	노영주 알비노	모락현대1	010-8538-7513

시설(블럭)헌금 봉헌자 (11. 1 ~ 11. 7)
(총 누계금액 : 58,063,822원)

강효규 베드로	5만원	송양섭 아녜스	40만원	이종호 요셉	20만원
솔 채 구 역	20만원				

감사헌금 및 후원금 봉헌자 (11. 1 ~ 11. 7)

구자응 요아킴	10만원	박선숙 수산나	5만원	박미라 막달레나	3만원
장제록 그레고리오	50만원				

- 연중 제32주일 화답송 -

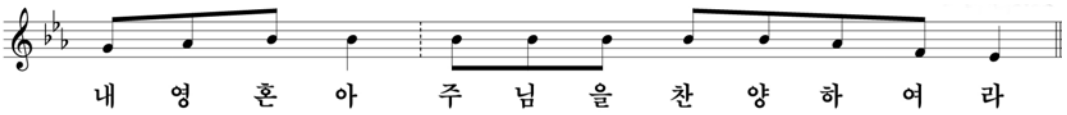

한오물 독서실
성라자로입구 마을금고옆 의왕그린프라자4층
010-3852-0776 / 455-1331
김보명(프란치스카)

안심&부자 재무설계상담
보험적합성 진단/ 금융상품추천/은퇴설계
교통사고 상담/휴면보험금/펀드상담
이덕재(안드레아)010-5237-4994

평촌 적재함
1~5톤 차바닥, 공구함, 화물차용품 일체
010-5258-8666 전병옥(요셉)

▣ 전입을 환영합니다.

성　　명	주　　소	구역・반	직전본당
정예나(루치아)	당동 주공@401-206	옥천3구4반	서울 아현동
이윤주(첼리나)	당동 동아@105-605	당동3구2반	인천 갈산동
신현극(요셉)	당동 용호대림@106-302	용마3구3반	대야미
안대일(바오로)	당정동 한솔솔파크 501-502	당정5구1반	군포
박명희(아가다)	당동 무지개대림@ 112-601	무지개2구2반	서울 대림동
윤기현(안셀모)	당동 용호마을 LG@102-503	용마1구1반	복음화국

(사무실에 오셔서 교적정리 하세요.)

♠ 재생되는 뼈, 재생되지 않는 연골

<감초당한의원 자료제공>

우리 몸의 기본 골격을 이루는 많은 구성요소 중에서 가장 기본이 되는 것은 뼈입니다. 척추뼈와 같은 구조물이 없으면 우리는 똑 바로 직립할 수 없으며 우리의 외모와 체형조차도 뼈와 밀접하게 연관되어 있습니다. 또한 단단한 뼈는 중요한 장기를 보호하는데 두개골이 두뇌를 보호하지 못한다면 우리 삶은 매우 불안할 것이며 엉성해 보이지만 갈비뼈가 없다면 폐나 심장, 간과 같은 내장기관은 늘 위험에 노출될 수밖에 없습니다. 뿐만 아니라 뼛속의 골수에서는 혈액성분을 만들어내는 공장의 역할을 하는 등 매우 중요한 신체구조물입니다.

뼈는 성장을 멈춘 후에는 죽을 때까지 뼈의 모양 그대로를 유지하는 것 같지만 사실 뼈는 끊임없이 파괴되면서 또 새로 만들어지는 재생의 과정을 거치는 조직으로서 평균 7년 정도가 되면 완전히 새로운 뼈로 바뀐다고 합니다. 다만 재생되는 뼈는 나이와 건강상태에 따라 달라집니다. 따라서 나이가 들었어도 꾸준하게 운동을 하면서 건강관리를 한 사람은 젊은 사람 못지않게 튼튼한 뼈를 유지할 수 있지만 그렇지 않은 사람은 골다공증과 같은 질병이 생겨 쉽게 골절이 되는 등 삶의 질이 떨어지게 마련입니다.

한편, 물렁뼈라고 부르는 연골은 뼈와 비슷한 것 같지만 재생되지 않는다는 점에서 뼈와는 차이가 큽니다. 한번 손상된 연골은 결코 재생되지 않습니다.

♥용호성당 여성회

숯불갈비코스요리 아리랑

[코스 요리]
한우코스, 한돈코스, 스페셜 A, B코스

[숯불구이]
꽃등심, 와규 생등심, 생갈비, 양념갈비

[점심 특선]
갈비정식, 불고기정식, 육회비빔밥, 갈비탕, 냉면

☎ 031.458.5080

군포시 당정동 996-1(한세대학교 옆)

상견례, 돌, 회갑연 | 단체연회석 (10~50석)

최광덕 (바오로), 성민선 (루치아)

NAVER 군포 숯불갈비 아리랑

과일 예쁘게 깍기

수박카빙,
과일 예쁘게 깍기 교육

축일, 백일, 돌카빙, 생일,
회갑, 칠순, 폐백, 개업~
수박카빙 주문제작

HP) 010-6838-8454
곽명숙 수산나

가 화 약 국

한약, 양약

생명의 파수꾼 유산균
장을 청소하는 프로바이오틱스
면역의 뿌리인 소장을 지키는 유산균
위산에서 살아 남아야
장에 도달해서 그 임무를
다 할 수 있습니다.
어떤 유산균이 위산에 안전할까요?
약사님께 물어보세요
농협 옆 본정형외과 건물 1층
☎ 394-1659
최성애(라파엘라)

고기능성 신발

퇴행성 무릎 관절염에
좋은 신발
◈ 폐록스 ◈ 나닥스
◈ 디소마 군포지점
군포 지구대 옆
☎ 346-6188
010-9765-0344
김점자(리드비나)
김종서(프란치스코)

재일 떡 방앗간

각종 떡, 답례품떡, 돌·백일떡
떡케익, 이바지, 기름일체, 폐백
국산 고추가루 6kg 200,000
통고추 6kg 190,000
국산 도토리 분말 1kg/3만원
☎ 031-437-1009
010-3857-0010
고명률(바오로)
서옥자(아녜스)

든든한 세무지원군-

진평 세무회계

대표세무사 이동현(모세)

기장 · 세금신고
양도 · 상속 · 증여
부가세, 소득세, 법인세
산본역 3번 출구
(파리바게트 5층)
☎ 1522 - 5798

애완 용품 아울렛

애견 미용

▶ 사료 ▶ 간식 ▶ 영양제
▶ 미용용품 ▶ 위생용품
▶ 훈련용품 ▶ 하우스

애견 스파 / 머드 가능

군포시 당동 904-3번지
(군포초 맞은편) PETMALL
☎ 399-9119,
010-2008-4118
함경빈(벨라뎃다)

만나면 반갑게 인사를...

그리고 미소도 함께..

만나면 반갑게 인사를...

그리고 미소도 함께..

♥ 축일자(11월 10일 ~ 11월 16일)

축 일	성 명			
11월 10일 (레 오)	구상완, 박성수, 이진우, 한완희, 한용규, 홍두현		11월 10일 (님파)	이경자
11월 11일 (마르티노)	류동열, 박홍헌		11월 11일 (마르띠나)	김태연
11/12 (베네딕토)	이윤영		11월 13일 (니콜라스)	정재훈
11월 15일 (알베르토)	박정근, 신낙영, 전종민, 채민근, 최승현		11월 16일 (마르가리다)	황점화
11월 16일 (그라시아)	김선희, 오순득, 정은혜	11월 16일 (아녜스)	김혜림, 조민주, 한주희	

♥ 봉헌에 감사드립니다.

주 일 헌 금	건 축 헌 금	사랑 나눔 김장 후원
2,234,000	권순일 말셀라: 100,000 정재영 요한사도: 100,000 한점순 엘리사벳: 100,000 김영숙 글라라: 100,000 한도정문약국: 300,000 익명:1,000,000 익명: 100,000 익명: 720,000	13구역할머니들: 200,000 정태경 마티아: 100,000 문용기 안나: 100,000 이재임 세실리아: 100,000 임동수 요셉: 100,000 이종우 다니엘: 100,000 김성수 프란치스코: 100,000 김기태 아오스딩: 100,000 골목집: 100,000 익명: 100,000 한도정문약국: 1,000,000 최희순 카타리나: 참깨: 3Kg 고춧가루: 50근
사제양성 2차 헌금	**감 사 헌 금**	
502,000	권월금 헬레나: 500,000 이봉순 데레사: 100,000	

♥ 2018년 제24차 수원교구 성경잔치(복음서)

43 "밀알 하나가 땅에 떨어져 죽지 않으면 한 알 그대로 남고, 죽으면 많은 열매를 맺는다." (요한 12,24ㄴ)	44 "주님이며 스승인 내가 너희의 발을 씻었으면, 너희도 서로 발을 씻어 주어야 한다. 내가 너희에게 한 것처럼 너희도 하라고, 내가 본을 보여 준 것이다." (요한 13,14-15)

우리본당 소식

◎ 새로 오신 분(환영합니다)

• 정명숙 글로리아
주공(아) 112-111호 주공 2구역 2반

◎ 가시는 분(안녕히 가십시오)

• 최정숙 로사
새말지역 ⇒ 수원교구 조원동 주교좌성당
• 최희경 글라라
기타지역 ⇒ 수원교구 안산 성안나성당

◎ 주소변경

• 홍향화 소피아
주공(아) 111-1212호 주공 2구역 1반

◎ 차량 안내 봉사

• 11월 : 다윗의 탑 Pr.

◎ 대건안드레아 축구선교회원 모집

축구에 관심이 있으시거나 운동을 하고 싶으신 형제님들께서는 일요일 오후 2시에 성포중학교로 나오시거나 총무에게 연락주세요.

회 장 : 송동신 임마누엘 010-3152-0238
감 독 : 임윤식 프란치스코 010-4330-1996

◎ 정리정돈을 잘 합시다!

식당, 교육관, 교리실 등을 사용하시는 분들이나 단체들은 사용 후 정리정돈과 청소 및 전등 소등, 냉방기를 껐는지를 반드시 확인해 주세요.

◎ 레지오 안내

성모님의 군대인 레지오 마리애는 단원들의 성화를 통해 하느님의 영광을 드러내는데 그 목적을 두고 있습니다. 기도, 선교, 봉사 활동하는 레지오에 많은 신자 분들의 참여를 청합니다.

◎ 차량봉사

월 / 일	군 인	어르신(부곡/광덕)
11/11	황승규 베드로	홍석창 마태오
11/18	없 음	임윤식 프란치스코
11/25	없 음	진경우 요셉

◎ 소공동체 봉사 안내

월 / 일	성전청소	미사전례	순교성인대학
11/11	광 덕	광 덕	식당공사로 없음
11/18	시 낭	시 낭	
11/25	한 양	한 양	
형 제 회			청소년 석식
차량안내		음료봉사	
11/11	광 덕	광 덕	식당공사로 없음
11/18	시 낭	시 낭	
11/25	한 양	한 양	

mexicana Chicken(멕시카나치킨)
후라이드, 양념, 순살, 투마리셋트
단체주문 배달,포장
박기정 (마르꼬) 이은희 (율리아)
T.480-6955,410-7713/010-3304-3781

EYE 조아 안경
누진다 초점 전문안경원
시낭운동장 정문 앞
전익주(바오로)
T.401-2022

월피점 씨채널안경원
A/S 시력 검안 무료
정 경 관 (토마스)
T.487-3489, 411-3321
월피동 현대프라자 1층

옥스포드학생복
안산중고교 교복 판매점
(주문 예약 판매 가능)
부곡동 종합시장 사거리
고 광 진 (베드로)
T.416-4234 / 010-5206-0173

사랑의 병원 장례식장
가족처럼 모시겠습니다
박주만(안토니오)
437-4000/010-8890-7768

대경익스프레스
포장이사・사무실/공장이사・
지방이사・이삿짐 보관
임효식(임마누엘) 김은주(다리아)
T.415-2479, 416-2479/010-6216-0501

산장건강원
개소주흑염소. 붕어즙. 홍삼액기스
관절, 허리, 무릎에 좋은약
김 용 호(안드레아) 십전대보탕, 녹용
월피동 현대프라자 1층 T.480-9151

동 안 산 병 원
수술전문, 건강검진센터
신자혜택
월피동 466번지 T.410-1116
도민하(베드로) T.010-2466-6795

서안산 노인 전문병원
재활치료센터/HDF신장투석센터
310병상,인증의료기관,산재지정병원
T.406-7777/010-8781-7488
최관영(비오), 임선영(로사)
고잔이마트 옆 (초지동742번지)

◎ 전례 봉사자

(미사 30분전에 나오셔서 봉사 바랍니다)

일 자	시 간	해설자	제1독서	제2독서	성 가
11/10 (토)	18:30	청 소 년 미 사			입당:436 봉헌:212 213 성체:170 226 189 파견:227
11/11 (주일)	07:00	정동원	정순일	정선주	
	10:30	안재덕	정인호	이숙희	
	19:30	청 년 미 사			
11/17 (토)	18:30	청 소 년 미 사			입당: 41 봉헌:218 221 성체:151 169 188 파견:423
11/18 (주일)	07:00	이상주	이인재	이명옥	
	10:30	박찬성	박기정	김미라	
	19:30	청 년 미 사			

◎ 교무금 책정 및 납부 현황

세대수	책정 세대	미책정 세대	납부 세대	납부율
1,406	545	861	538	38.3%

◎ 우리들의 정성(11/1 ~ 11/7)

- 감사헌금(1명) 100,000원
  이미령 10만원
- 성소후원금(22명) 365,000원
  박양규 김향숙 이은경 요셉회 파티마
  오경선 최홍점 김상현 백승일 윤용상
  이미령 여지운 나영자 이상주 정현성
  고명기 김중연 허남오 노상래 류창열
  최상근 정미현
- 사회복지후원금(6명) 160,000원
  박정진 이호인 익 명 김상현 정순희
  윤용상
- 한국순교성인대학(6명) 120,000원
  민병부 1만원 구숙진 1만원 고명기 5만원
  이영길 1만원 김기택 3만원 요셉회 1만원

◎ 2018년도 교무금책정 및 교무금 납부

교무금(십일조)납부는 신자들의 의무입니다.

· ① 교구본부 ② 본당운영 및 사업 ③ 자선사업 ④ 가난한 시골 본당과 복음 전교 사업에 쓰이게 됩니다. 하느님께 받은 은혜에 감사하는 마음으로 그동안 소홀했던 교무금봉헌에 적극 참여합시다. 아직 책정을 안 하신 분들은 사무실로 오셔서 정성껏 책정하시기 바랍니다.

· 교무금 책정은 연말에 기부금 영수증을 받을 사람 이름으로 반드시 책정하여야 합니다.

· 교무금 등 봉헌금은 통장과 함께 봉헌해 주시고, 봉헌 후 통장을 꼭 확인하시기 바랍니다.

정성본 샤브 수끼 칼국수 등심샤브, 버섯등심샤브, 해물샤브, 모듬샤브 백승원(루까), 최희옥(루시아) 중앙동 535-3(201호) T.487-3207	북 경(구.북경반점) 콩짜장 5,000원 해물짬뽕 8,000원 탕수육(소(小) 14,000원 양장피(소(小)15,000원 김전옥 (루피나) T.401-1283 성포중학교 후문 개천변	오양순추어탕(구.강촌) 우렁추어탕.돌솥밥.삼계탕전문 예약.체인문의 T.401-1778 월피동458-14 1층 대표 오양순(미카엘라) T.010-3232-1529
금성(정통중화요리) 홀 짜 장 3,000원 짬 뽕 5,000원 쟁반짜장 11,000원 탕수육 9,000원 배달가격은 다릅니다 임옥자(엘리사벳) T.482-7051/ 482-7081	청 솔 약 국 병의원 처방 조제전문, 건강상담 김미성(안나), 김미남(세레나) (동안산병원 주차장 앞)☎ 418-6156	선 치 과 의 원 교정,임플란트,턱관절질환 매주 수요일 예약/야간진료9시까지 월피동 현대프라자3층(하이마트 뒤편) 원장 이재곤(에발도)401-5404
양양입암리막국수 메밀막국수.수육.빈대떡.감자전. 옹심이칼국수.옹심이수제비 강윤우(가예타노)김정희(소피아) 부곡동696-11 T.502-6590	세 탁 세 상 드라이크리닝,이불,커텐,카페트.운동화 수거에서 배달까지 OK. 임태권(유스티노),오순림(수산나) 483-3608/010-5413-7934	♣고수련요양원 ♣주야간보호센타 박미옥 라파엘라 010-3000-1264 대표번호 1588-3901

위례성데레사성당 소식지

▣ 미사참례 인원 현황

구 분	주일미사	활동신자	냉담신자	행불신자	총신자수	미사참례율
전주 (11/04)	1,248명	2,613명	925명		3,538명	**35.3%**
전전주 (10/28)	1,246명	2,600명	925명		3,525명	**35.3%**

▣ 전입오시는 교우분들을 진심으로 환영합니다.

☞ [집축복 또는 전입면담 신청을 사무실에 해주시기 바랍니다.] (10.29.~11.4.)

세대주 성명(세례명)	교우	직전 교구・본당	지역
한송희 레오나	3	서울대교구/암사동	56지역
송재윤 프란치스코	1	서울대교구/중곡동	56지역
이순희 안젤라메리치	1	수원교구/분당성요한	64지역
조영목 스테파노	2	서울대교구/성수동	64지역
손진철 비오	4	대전교구/서천	59지역
이봉순 마리아	1	수원교구/태평동	35지역
최경자 헬레나	3	서울대교구/문정동	56지역
합계	15		

▣ 축일을 축하드립니다.

11.11.~11.17. < 금주 >

성명	세례명	일	성명	세례명	일	성명	세례명	일
석지훈	마르티노	11	이장수	알베르토	15	정아인	엘리사벳	17
박진수	마르티노	11	김도희	아녜스	16	이희원	엘리사벳	17
정해양	마르티노	11	김효은	빅토리아	17	신윤경	엘리사벳	17
이양기	마르티노	11	서팔옥	엘리사벳	17	배연미	엘리사벳	17
김낙천	레나도	12	박진희	엘리사벳	17	김지은	엘리사벳(64지역)	17
이상헌	레오폴로	15	김지선	엘리사벳	17	이정원	엘리사벳	17
이승우	알베르또	15	유병숙	엘리사벳	17			
이준의	알베르또	15	장미애	엘리사벳	17			

위례 편한치과

위치: 위례광장로 19, 4층
(성당건물 4층)
김중남 루카, 박지영 도미니카
T.031-722-2872

일곱색깔치과의원
보철 / 임플란트 / 치주 / 교정
충치치료 / 치아미백 / 사랑니발치
위례 에이플타워 (롯데슈퍼) 3층
강효창 베네딕도
T. 031.736.2875

세무법인 가감
세무기장 및 세무상담 환영
중일라크리움 6층
(위례서일로26)
세무사 이영수 스테파노
☎031-698-4076

"미사에 참례하는 영혼과 동행하는 수호천사는 얼마나 기쁘겠습니까?"(성 요한 마리아 비안네)

위례성데레사성당 소식지

▣ 재정현황(10.29.~11.4.) (단위: 원)

수 입		지 출	
미사예물	500,000	예비자교육비	1,001,940
교무금	10,693,000	후원금	600,000
1차헌금	4,663,000	소모품비	52,900
2차헌금	3,544,200	수도광열비	3,320
감사헌금	1,060,000	수수료수선비	20,000
건축헌금	12,990,000		
기타헌금	230,000		
성소후원금	325,000		
기타수입	50,000		
합 계	34,055,200	합 계	1,678,160
수지차액	32,377,040		

▣ 현 시재와 부채현황 11월4일기준 (단위: 원)

현 시 재		부 채 현 황	
현금	20,008,200	토지 (위례신도시 종교8)	7,557,000,000
보통 예금	1,378,418,466		
합계	1,398,426,666		7,557,000,000

▣성소후원금(10.29.~11.4.) (단위: 원)

성명(세례명)	금액
이*영 말세리노	50,000
박*우 토마스모어	30,000
조*선 가타리나	10,000
박*애 크리스티나	30,000
오*선 플로라	10,000
윤*순 루시아	20,000
김*남 프란치스코	5,000
김*영 스텔라	10,000
정*미 엘리사벳	10,000
정*원 토마스	30,000
최*희 모니카	10,000
김*희 안나	80,000
조*로 스테파노	20,000
이*연 까르멜다	10,000
합계	325,000

▣ 감사헌금(10.29.~11.4.) (단위: 원)

성명(세례명)	금액
신*수 바오로	50,000
김*희 가브리엘라	200,000
이*순 베로니카	20,000
이*임 세실리아	10,000
이*진 안또니오	500,000
김*규 암브로시오	30,000
김*라 끌로틸다	100,000
감사헌금 익명	150,000
합계	1,060,000

▣ 건축헌금(10.29.~11.4.) (단위: 원)

성명	세례명	금액
한*철		30,000
고*성	요한	30,000
천*중	필립보	30,000
박*웅	빈첸시오.P	50,000
김*순	안젤라	100,000
정*원	미카엘	130,000
최*문	그레고리오	50,000
이*영	말세리노	300,000
김*수	대건안드레아	40,000
강*자	바울리나	1,000,000
신*수	아녜스	50,000
박*수	노엘	50,000
김*희	가브리엘라	70,000
김*용	요아킴	600,000
정*용	세베리노	20,000
박*호	아벨	100,000
석*현	사도요한	100,000
김*정	빅토리아	50,000
김*구	마르코	150,000
이*만		30,000
이*솔	보나	50,000
이*경	요안나프란치스카	100,000
신*호	실바노	200,000
김*익	도밍고	30,000
이*진	안드레아	70,000
유*민	유스티노	40,000
소계		3,470,000

"미사에 참례하는 영혼과 동행하는 수호천사는 얼마나 기쁘겠습니까?"(성 요한 마리아 비안네)

위례성데레사성당 소식지

▣ 건축헌금(10.29.~11.4.) (단위: 원)

성명	세례명	금액
정*영	스테파노	100,000
정*주	비오	30,000
김*수	시므온	50,000
김*업	바울로	70,000
최*윤	시몬	200,000
조*선	가타리나	70,000
전*수	베드로	100,000
강*순	소피아	20,000
박*애	크리스티나	300,000
이*자	그라치아	140,000
최*복	수산나	140,000
최*복	수산나	1,000,000
김*희	마리스텔라	60,000
이*숙	루치나	20,000
천*식	다니엘	50,000
이*제	요한	70,000
오*선	플로라	30,000
이*현	프랭크	100,000
공*일	베드로	50,000
이*재	사도요한	100,000
김*훈	미카엘	100,000
공*건	임마누엘	400,000
박*섭	빈첸시오데바울로	70,000
곽*명	베네딕토	70,000
김*숙	데레사	60,000
권*석		40,000
이*희	마리아막달레나	100,000
김*남	프란치스코	60,000
백*웅	요셉	70,000
정*미	엘리사벳	20,000
김*환	안드레아	200,000
김*은	아녜스	100,000
박*언	프란치스코	50,000
조*도	베네딕도	100,000
한*억	세베리노	100,000
최*자	말가리다	100,000
박*득	마리아	20,000
채*호	안드레아	50,000
소계		4,410,000

▣ 건축헌금(10.29.~11.4.) (단위: 원)

성명	세례명	금액
정*원	토마스	70,000
구*서	도미니꼬	140,000
신*민		20,000
표*숙	정혜엘리사벳	450,000
김*선	제노비아	60,000
차*복	야고보	70,000
정*덕	요한금구	100,000
김*숙	크리스티나	100,000
방*조	바오로	50,000
곽*성	도미니코	400,000
박*혜	가타리나	30,000
박*규	요한보스코	30,000
한*훈	바오로	60,000
강*자	펠리치타	100,000
이*관	베드로	150,000
김*규	암브로시오	10,000
김*영	카타리나	400,000
이*만	바오로	50,000
남*우	엠마누엘	20,000
박*숙	아가다	60,000
유*주	스테파니아	50,000
송*규		160,000
백*국	마르코	70,000
유*열	야고버	60,000
유*진	유스티노	120,000
이*용	안드레아	1,000,000
홍*유	베드로	30,000
나*우	이냐시오	50,000
김*진	요한	60,000
석*우	가브리엘	100,000
김*수	예로니모	300,000
심*호	암브로시오	200,000
전*식	아우구스티노	100,000
한*숙	스텔라	140,000
이*승	바오로	300,000
소계		5,110,000
합계		12,990,000

"미사에 참례하는 영혼과 동행하는 수호천사는 얼마나 기쁘겠습니까?"(성 요한 마리아 비안네)

위례성데레사성당 소식지

1. 65지역 형제모임 안내

- 일시: 11월14일(수) 오후8시
- 장소: 유즈센타 입주자대표회의실

■ 소공동체 임원 및 지역장 명단 ■	
지역	성명
남성 소공동체 회 장	임동오 프란치스코
부회장	권오윤 미카엘
10지역 주택	조규춘 아우구스티노
	용정인 글라라
12지역 아트리버푸르지오	이경옥 안젤라
31지역 주공	박원봉 스테파노
	김명숙 아녜스
32지역 자연앤센트럴자이	김성자 마리아
33지역 자이	김병헌 비오
	손경운 젬마
34지역 래미안	전신희 마리아로사
35지역 LH주공	정성수 요셉
	이영옥 베로니카
53지역 호반베르디움	박노철 아우구스티노
	전형주 유릿다
54지역 센트럴푸르지오	김석주 에드몬드
	진정은 모니카
55지역 부영사랑으로	조성현 사도요한
	김민재 글라라
56지역 자연앤래미안	박상혁 사도요한
	박명숙 마르가리타
57지역 힐스테이트	권영철 요셉
	김소미 레지나
59지역 주택, e테라스	김동희 율리안나
61지역 센트로엘	정호원 미카엘
	김수영 루시아
62지역 신안인스빌	최면식 미카엘
	반정자 미카엘라
63지역 지웰,효성,플로리체	이상광 도미니코
	김여영 율리안나
64지역 롯데캐슬	강명선 율리안나
65지역 그린파크푸르지오	조병로 스테파노
	이연희 카타리나

◈ 전례담당자 명단 ◈

날짜	시간	해설자	독서자
11/10	19:30	이아령	중고등 2명
11/11	09:00	이용범	정성수
			진민자
	11:00	황금순	박재일
			한명숙
	16:00	이수정	어린이 2명
	18:00	정태영	김용빈
			위효정
	20:30	이상광	안승현
			박선자

날짜	시간	보편지향기도	예물봉헌
11/11	11:00	임창순	
		김경희	
		최경희	
		정호원	
11/18	11:00	장성락	
		허영성	
		이문주	
		이정화	

▶ 지역별 가정축복일정 ◀

순번	날짜		시간	지역
1	11/6	화	오후 2시부터	57지역
2	11/9	금		56지역
3	11/13	화		35지역
4	11/14	수		31지역
5	11/15	목		34지역
6	11/27	화		10지역
7	11/28	수		64지역
8	11/29	목		62지역
9	11/30	금		55지역
10	12/4	화		53지역
11	12/6	목		33지역
12	12/7	금		32지역
13	12/11	화		59지역
14	12/12	수		63지역
15	12/13	목		12지역
16	12/14	금		65지역
17	12/18	화		54지역
18	12/19	수		14지역
19	12/20	목		61지역

각 지역장님께 신청바랍니다.

연중제32주일

◎ 우리들의 정성 (지난주 회계 : 10/29~11/04) (단위:원)

구 분	금 액	구 분	금 액	구 분	금 액
교 무 금	9,305,000	감사헌금	370,000	주일헌금 1차	4,320,000
				주일헌금 2차	2,093,000
10월 28일 견진성사감사예물	3,795,000	위령합동미사예물 (무기명,타본당포함)	3,485,000	총 계	23,368,000

◈교 무 금 :9,305,000

10/29(월)	이병권(7),박정훈(7),강용관(10),이미영(10) 합계:230,000
10/30(화)	김성훈(10-11),김기태(11),정이순(19.1-6),김영후(10-12),홍혜숙(11),홍명종(11-12) 김진권(10),박미란(9),윤옥(10),박행자(11),최금식(10),양동화(10),이은초(6),이명기(10) 황종철(10),김유순(11),서준(10),강금자(10) 합계:1,295,000
10/31(수)	백종희(9-12),김정현(10),김수복(9-12),김정모(11),김성준(10),최칠성(9),김대흥(10-11) 조미숙(11),윤학진(10),오승택(11),최승일(10),박광민(10),박건식(11),곽석진(10) 합계:1,160,000
11/01(목)	심용석(11),박은정(9-12),신종봉(1-2),김영오(11),정재욱(11),박형기(11),김중훈(10) 원소윤(11),유현경(11),이종원(11),박애자(8-9) 합계:820,000
11/02(금)	남덕희(11),최형규(11),김진호(11),장미자(11-12),권태성(7-12),박동일(11),지경호(9) 강석천(11),이재호(10),김회숙(11-12),박병선(11),정윤옥(11),김원구(11) 합계:1,080,000
11/03(토)	송준범(11),김서영(11),박순자(9-10),박금배(11),이경재(10),박종천(11),박영희(10) 한상우(9-10),최순자(9-10),김한형(13),조난실(1-10),진경희(10-11),서옥연(11-12) 김종철(6),심금자(11),김수진(9-10),이영은(10-11),이경순(11),여성수(10) 합계:1,960,000
11/04(주일)	박해준(18.1-12),오평수(9-11),박재원(11),이요상(11),노원임(11),김성준(11),조현선(11),김기준(10),이원옥(10-12),김진(10-12),박광철(11),이기남(12),이귀선(11),김용회(11),홍민자(11),권영석(11),김일(10),윤상순(9-10),송정순(10),남영우(10-11),고지원(11),박광운(10-12),이병진(10),이호선(8-10),임봉수(9-10),김맹용(11),오세호(8-10) 신대녀(11),진금자(8),김경숙(9-10) 합계:2,760,000

◈감사헌금: 370,000

10/30 홍혜숙 20,000	11/4 임영희 50,000	11/4 김 진 300,000

◎ 전입가정을 환영합니다.

세대주	세례명	전본당	주소	구역
박레오	레오	광주대교구/ 옥암동	동부아파트	동부
류명현	스테파노	인천교구/ 만수2동	삼호진덕아파트	삼호진덕
안태희	토마	수원교구/ 안중	율전동	율전3

< 전입 교우 분들 께서는 토요일 오전 10시부터 12시까지 가능하신 시간에 방문요청 하시어 면담 당일 사무실에서 본인교적을 확인 하신 후 본당 신부님과 전입 면담을 하시기 바랍니다. >

교적은 주민등록과 같은 것으로서 각 본당의 사목 활동 지역을 구분하고 있는 천주교에서 교적 정리는 중요합니다.
이사를 하는 경우 관할 주민센터에서 전출입 신고를 하듯이 관할 성당에 전출입 요청을 합니다. 전입 및 전출시 세대원은 본당 주임 신부님과의 면담을 하시기 바라며, 전출을 하시는 경우는 책정된 교무금의 미납금을 정리 하셔야 합니다.
교무금은 하느님께 받은 은혜에 감사하며 하느님의 명하심에 따라 교회의 유지 발전을 위해 의무적으로 바치는 헌금 입니다.
개인의 어려운 사정은 주임신부님과의 면담을 통하여 이해를 구함으로 다른 본당에서의 신앙생활도 잘 이어 가실 수 있습니다.
전출,입 가정 모두 새로운 환경에서의 신앙생활이 행복하게 시작되시길 기도드립니다.

◎ 청소 및 전례 봉사구역

날짜	청소구역	날짜	전례봉사
11/10(토)	신일1,2-신일지역	11/11(주일)	일성-천천지역
11/17(토)	뜨란채1,2,서희벽산-뜨란채지역	11/18(주일)	신명-천천지역
11/24(토)	뜨란채3,4-뜨란채지역	11/25(주일)	신성,경남-베스트지역

※매주 수요일 화장실 청소는 지난주 청소봉사구역에서 합니다.

◎ 입금자를 찾습니다

2018년 10월 21일 교무금 통장 입금자 중 '교무금 1~12월' 라는 내용으로 입금하신 분은 본인 확인이 불가하오니 사무실로 연락바랍니다. (사무실 : 031-269-3143.4)

◎ 11월 형제반 모임

단체명	현대 구역 형제반
일 시	2018년11월10일(토)오후 8시
장 소	현대아파트 301동1201호
연락처	010-8389-4812 오세만 바오로

단체명	래미안 구역 형제반
일 시	2018년11월24일(토)오후 7시
장 소	래미안아파트 102동1504호
연락처	010-6202-1987 정사교 토마스아퀴나스

단체명	신명 구역 형제반
일 시	2018년11월14일(수)오후 8시
장 소	신명아파트 756동2004호
연락처	010-5349-5555 김광현 야고보

◎ 반주자 모집

본당에서 봉사하실 반주자(수,금 오전10시 미사)를 모집합니다. 많은 관심과 참여 기다립니다.

◎ 성물방 봉사자 모집

성물방에서 봉사하실 봉사자를 모집합니다.

· 봉사시간: 오전 10시미사, 저녁미사 전·후 30분씩(특히 목요일, 토요일 저녁 미사)

· 문 의: 010-2737-8658

◎ 본당 행사 사진 제출 협조 공지 안내

본당에서 진행 되었던 행사 사진을 가지고 있는 각 단체들은 본당 보관용으로 사무실에 사진파일을 제출해 주시길 협조 부탁드립니다. (e-mail수신가능:yuljeon@casuwon.or.kr)

뮤엠 영어 천천 캠퍼스	밤꽃마을뜨란채 부동산	신꼬입꼬	무 공 해 천연비누 등등
< 초· 중등 전문> 천천동 천천초 옆 신명APT 상가1층 ☎ 031-271-5005 손수생 젬마	율전동 성당 인근 APT, 주택, 상가 ☎ 031-207-2000 장은숙 모니카	숙녀복,모자,양말,우산 율전동 이슈나인상가2층 이순자 페브로니아	천연 빨래비누 판매 한박스 - 5kg(20개) ₩ 12,000 ☎ 010-8770-4548 박영운 안토니오
서수원 신협	**수산나 헤어**	**가평애스파펜션**	**삼성화재RC (보험)설계사**
예금자 보호 5천만원 비과세 3천만원 대출최저,예금최고금리 ☎ 031-294-4627	신안한일 상가 (남·녀 컷,펌,염색전문) ☎ 예약 268-7880 010-2247-9298 김유순 수산나	www.0315820022.com 검색창에 "가평애스파펜션"을 검색 하세요 전상종 사도요한 ☎ 031-582-0022 010-7447-0322	실손 보험, 건강 보험 자동차 보험, 화재 보험 치아 보험, 상담 환영 ☎ 010-8737-2223 문봉진 안토니오

◈ 전입오신 교우께서는 사무실로 오셔서 교적을 확인하시기 바랍니다

성명/ 세례명	구역	소속 구역장(지역장)
안사순 마리스텔라	자이	이남희 엘리사벳 010-9090-8534
강혜자 예례미야	푸르지오	박영숙 레지나 010-6299-6515
은성호 스테파노	푸르지오	박영숙 레지나 010-6299-6515

◈ 반모임 일정 안내 ◈

구역	날짜	장 소	구역	날짜	장 소
은계			운암 5	11/14, 20시	신양 706호
				11/21, 20시	513동 1004호
수청			운암 6	11/19	605동 803호
동탄			청구 오전	11/15, 9시 30분	104동 402호
				11/22, 9시 30분	105동 903호
운암1	11/12 10시	111동 601호	청구 오후	11/12, 20시 30분	105동 1001호
	11/29 10시	119동 803호		11/19, 20시 30분	103동 1402호
운암 2-1	11/19 20시	203동 1503호	운암 3-1	11/29	309동 1603호
운암 2-2			운암 3-2		
부산			대동	11/14, 20시	102동 301호
				11/26 11시	104동 1103호
운암4			현대	11/22, 10시	101동 1701호
			자이 (부산동)		

구분	교무금책청현황			건축부채상환 책정현황	
	총세대	납부세대	납부율(%)	납부세대	납부율(%)
2018	887	296	33.4	194	21.9

교무금, 건축부채 상환 통장 계좌번호	
교무금 자동이체 신협 131-017-885922	건축부채상환 자동이체 신협 131-001-489538
예금주: 재)천주교수원교구 유지재단 은계동성당 ◈ 책정하신 분의 이름과 세례명으로 입금 ◈	

주 간 봉 헌 금	
연중 제 31일 주일 주일헌금(1,2차)	2,911,000원
교 무 금	6,320,000원
건축부채상환봉헌금	2,500,000원
감사헌금	0원

◈ 교 무 금 (10월 29일 ~ 11월 04일)

강원구, 조유경, 김숙영, 이영미, 신미순, 박대균, 신진석, 이지수, 남연숙, 박화자, 김선이
이원이, 이홍우, 김소희, 김광종, 김세훈, 우승민, 최경규, 서정식, 김연실, 이면희, 이홍우
이주영, 김영근, 신남숙, 허옥식, 김호열, 곽노철, 이계윤, 박덕배, 홍준우, 이현주, 김향희
임영석, 이개종, 이서영, 양산초, 엄태민, 장옥희, 심철구, 전병순, 노광호, 박현희, 강순자
김수희, 이건례, 진양임, 이상희, 이인우, 한원희, 허광식, 이현호, 조한기, 양정숙, 강경식
이국정

◈ 건 축 헌 금 (10월 29일 ~ 11월 04일)

이춘자, 김영근, 강원구, 김숙영, 이영미, 남연숙, 이원이, 이세형, 최경규, 서정식, 김주미
이면희, 허옥식, 김호열, 김현대, 남언년, 이현주, 김희섭, 양산초, 엄태민, 조봉례, 박현희
김수희, 이상희, 허광식, 이현호, 조한기, 강경식, 이국정

◈ 감 사 헌 금 (10월 29일 ~ 11월 04일)

"하느님은 사랑이십니다." (요한1 4, 16)

은행골 알리미

은행동 성가정 성당

제265호(2018년11월11일) 연중 제32주일/ 평신도주일

말씀에서 찾는 인생의 암호

한 수녀님에게 동아시아의 어떤 풍습에 대해 들은 적이 있습니다. 그곳에서는 임신을 원하는 여성이 있다면, 그 여성은 홀로 고요한 원시림 안으로 들어간다고 합니다. 그곳에서 창조주가 태어날 아이를 위해 마련해 놓으신 인생의 멜로디를 듣기 위해서입니다. 멜로디를 듣고 온 여성은 남편과 산파에게 그 멜로디를 가르쳐 주고, 그렇게 하여 그들이 아기가 태어날 때 기쁘고 반갑게 맞이할 수 있도록 합니다.

그러한 풍습은 심오한 진리를 가리키는 표상처럼 보이기도 합니다. 자신을 한없이 보듬어 주시는 하느님의 자비와 자신의 존재보다 앞서 계신 하느님의 말씀이 인생의 멜로디로 느껴지는 것이지요. 어쩌면 그 멜로디를 따라 부르는 것이 인생의 목표라고도 할 수 있습니다.

독일의 유명한 신학자 로마노 구아르디니는 사람은 누구나 자신만의 단어를 가지고 태어난다고 말했습니다. 그 단어는 앞으로 일어날 모든 일에 대한 암호와도 같다고 합니다. 그 단어는 힘인 동시에 약점이 되기도 하고, 사명인 동시에 약속이며, 당사자를 보호하기도 하지만 위험에 빠뜨리기도 합니다. 앞으로 일어날 모든 일은 그 단어가 작용한 결과이고, 그 단어를 설명하는 것이며, 그 단어를 성취하는 것입니다. 우리도 인생에서 자신만의 암호를 이해하고 그 암호에 따라 사는 것이 중요합니다. 아마도 그 암호는 사람을 심판하실 분이 사람에게 내리실 판결의 자료가 될 것 입니다.

우리가 여러 사물과 사람 사이에 섞여 모습을 감추고 있는 자신의 '멜로디' 나, 온갖 것들로 뒤덮여 제대로 인식하기 어려운 자신의 '암호'에 더 많은 주의를 기울인다면, 우리는 이전과 다른 세상을 볼 수 있을 것입니다.

우리 인생의 멜로디가 이 세상의 삶을 마칠 때가 되어서야 비로소 온전히 드러나고, 우리 인생을 두고 하신 하느님의 말씀이 마지막 날에야 비로소 온전히 이해된다 할지라도 오늘은 그 말씀에 차분하게 자신을 의탁해 봅시다.

하느님이 나에게만 주신, 나만의 단어가 무엇이라고 생각하나요?

(내 마음에 기쁨을 주는 말씀 중)

⊕ 교우와 거래합시다. (주보 광고는 사무실 (746-0232)로 문의해 주세요.)

평화노인복지센터 《보건복지부지정장기요양기관》	사람중심의 희망금융!! 성남 중앙 신협	커피전문점 "고흐"
방문요양/방문목욕(1~5등급) 뇌졸중, 치매, 노인성질환상담 **장기요양기관평가최우수기관(A등급)** ☎ **744-0675** 양애숙 비비안나	저축도~ 대출도~ 더드림적금(1년) 3.6% 모두가 부자되는 그날까지 성남중앙신협이 함께 합니다. ☎ 756-6181	**이웃과 함께** 차 한 잔의 여유를 느껴보세요! 온누리 약국 2층 **신상진 세례자요한** **김미숙 요안나**

"하느님은 사랑이십니다." (요한1 4, 16)

10월 본당 재정 수입현황

2018. 10. 1~2018. 10. 31

과 목	금 월	전년동월	전년동월 대비	금년도합계	전년도합계	전년합계대비
전월이월금	216,742,291	16,309,688	200,432,603			
교무금 (과년도포함)	8,167,000	7,049,000	1,118,000	69,120,000	66,877,000	2,243,000
주일헌금	4,223,250	5,174,110	-950,860	43,576,420	43,543,025	33,395
특별봉헌금	500,000	420,000	80,000	5,787,430	4,578,150	1,209,280
감사헌금	879,500	440,000	439,500	5,769,500	5,760,000	9,500
합동미사예물	0	7,407,300	-7,407,300	27,002,500	24,598,180	2,404,320
건축헌금	113,218,000	56,018,000	57,200,000	701,778,534	615,875,000	85,903,534
기타수입 (이자수입)	0	0	0	39,122,012	17,019,456	22,102,556
자선수입(후원금)	330,000	1,050,750	-720,750	36,818,000	9,263,550	27,554,450
전기손익수정이익		0	0	3,547,020	864,000	2,683,020
기타헌금	65,320,000		65,320,000	246,685,300		246,685,300
교구보조금				100,000,000		100,000,000
합 계	409,380,041	93,868,848	315,511,193	1,279,206,716	788,378,361	490,828,355

10월 본당 재정 지출현황

2018. 10. 1~2018. 10. 31

과 목	금 월	전년동월	전년동월 대비	금년도합계	전년도합계	전년합계대비
선교비	4,904,400	4,102,000	802,400	54,726,400	52,767,300	1,959,100
교육비	0	20,000	-20,000	0	625,000	-625,000
자선비	2,030,000	2,470,750	-440,750	20,470,000	23,248,330	-2,778,330
일반관리비	14,224,530	7,369,720	6,854,810	112,409,930	117,219,950	-4,810,020
부담금 (교구공납금)	500,000	420,000	80,000	20,942,430	52,302,150	-31,359,720
장기수선금 (건축금)	131,108,020	32,281,000	98,827,020	848,684,597	512,118,132	336,566,465
내월 이월금	256,613,091	47,205,378	209,407,713			
합 계	409,380,041	93,868,848	315,511,193	1,057,233,357	758,280,862	298,952,495

⊕ 교우와 거래합시다.

페리카나 치킨	파파존스 피자	
양념, 매운양념, 훈제, 간장, 마늘, 후라이드, 순살, 두 마리 세트 생맥주 배달 ☎ 744-4460 (배달 전문) 이분옥 키나	(피자25% 할인권_SN25) 미국 고객만족도 1위 16회 수상 2017년 피자전문점 소비자 만족도 1위 731-8080/ 1577-8080 신영식(아우구스티노), 이수자(가타리나)	

"하느님은 사랑이십니다." (요한1 4, 16)

♡ 전례봉사 안내

시간 / 구분	11/12 (월)	11/13 (화)	11/14 (수)	11/15 (목)	11/16 (금)	11/17 (토)		11/18 (주일)			
	06:00	19:30	10:00	19:30	10:00	16:00	19:30	06:00	09:00	11:00	19:30
해설							윤주일	고문수	김태호		
독서	단대동	단대동	단대동	단대동	단대동		오경섭 김인자	소영준 홍채령	권성열 이국희		
반주							장미소 조우정	이영심	김소영		

날짜 / 내용	11/11	11/18	11/25	12/2
보편지향기도 및 주보 봉사구역	23구역	24구역	31구역	32구역
성당 청소	9지역	1지역	2지역	3지역
청소날짜	11/10	11/17	11/24	12/1

♡ 전입교우 - 환영합니다!

전(前)교구/성당	전입자 성,세례명	세대주	신자가족	주 소	구역-반

♡ 전출교우 - 안녕히 가십시오!

세대주 성,본명	신자가족	사시던 곳	가 신 본 당	비 고

♡ 하느님 안에서 함께 기도해 주세요.

† 성모님께 바쳐지는 성전건립과 쉬는 교우 찾기를 위한 장미 꽃다발(Rosario)이 더욱 많이 바쳐질 수 있도록 많은 기도 부탁드립니다.

† 세월호 희생자들과 유가족들, 미수습자 5명을 기억하며, 이 땅에 하느님의 정의가 올바로 서고, 하루 빨리 해결 될 수 있도록 기도 부탁드립니다.

† 세계 곳곳에서 일어나고 있는 전쟁과 분쟁들이 하루 빨리 종식되고 원치 않는 죽음을 맞이하는 이들이 없도록 세계평화를 위해서 기도해 주시기 바랍니다.

† 인간의 존엄성 회복과 인류의 형제애를 위해. 특별히 인권의 사각지대에 놓인 이들과 가난하고 소외되고 병든이들 그리고 보호받지 못하는 어린이들을 위해 기도합시다.

† 지금 이순간에도 하느님의 도우심과 은총을 청하는 이들을 기억하며, 하느님의 자비하심이 온 세상 곳곳에 드러날 수 있도록 기도 합시다.

† 병환 중에 있는 김연수(요셉), 피세천(아오스딩), 신난섭(안젤라), 김영호(루치오), 정흥구(요셉), 이정의(프란치스코), 최애순(시라), 김관년(요셉), 박창범(이냐시오)를 위해서 기도 부탁드립니다.

미 사 참 례 현 황													
(월)	(화)	(수)	(목)	(금)	주 간 합 계	11/3 (토)		11/4 (주일)				주 일 합 계	총 신자수
06:00	19:30	10:00	19:30	10:00			19:30	06:00	09:00	11:00	19:30		1,558명 (26%)
							73	29	219	39	38	398	

"하느님은 사랑이십니다." (요한1 4, 16)

⊕ 우리들의 정성(10월29일 ~11월4일)

교 무 금 현 황

총 세대수	책정 세대	미책정 세대	납부 세대	미납 세대	책정율(%)	납부율(%)
645(행불제외)	393	252	387	6	60.93	60.00

교무금	총66세대 2,086,000원	(단위:천원) 우완균20 고정님10 서규종160 고정님10 박진만20 이상훈20 유병성10 전순희20 김인10 박수자120 백길현15 김부갑10 동화진20 김명수300 정한옥10 김덕화20 오명석30 제민지10 이윤정10 안재창20 지근배10 김용철20 정평심10 송순희30 손임순40 이연숙10 공영진20 조남영10 정태오10 양동석10 유장식10 윤채10 유성범10 박복자10 이종숙10 이인순10 홍원희50 심경섭40 전순희20 이정의10 김영희20 김석희60 정복수11 최병돈100 김창원10 박덕희10 김성호50 최영애10 이인자10 김영호10 김의순10 김대연10 박선희10 이종희10 조영혜50 김인정10 권순학10 한중희100 문은애10 노미경60 박연옥10 백은수10 진국청240 황연숙10 김명숙30 최복남20

헌 금 및 후 원 금 현 황

주일헌금	1차	1,097,150원	오만원권: 장	만원권: 장	오천원권: 장	천원권:1,097장	기타: 150원
	2차	100,000원	오만원권: 장	만원권: 장	오천원권: 장	천원권: 100장	기타: 원
합동미사예물		1,986,500원	오만원권: 11장	만원권: 142장	오천원권: 2장	천원권: 6장	기타: 500원
2차 건축헌금		1,900,000원	오만원권: 장	만원권: 79장	오천원권: 189장	천원권: 165장	기타: 원

구분	봉헌액	봉 헌 자(단위: 천원)
감사헌금	620,000원	박경숙200 백용기요한 유족200 익명200 김덕화20
건축헌금	29,393,500원	류원엽100 우완균100 오영석1,000 고정님30 박순단100 고정님30 익명1,000 박진만40 길준호100 박경기300 김병수100 김진선20 김병관100 장경진100 김환성50 이용선100 김옥희100 안경자300 고정아50 김복일360 김선진100 이미령100 김기진1,000 김태민50 이경한50 이병준50 오환탁100 이종수50 이정희100 안숙경50 마정수10 박성훈30 장필성30 구자육100 칠보익명50 황경아2,000 조희윤50 박미화50 한지현50 국종욱200 한미경20 황상규100 장덕화500 최예나500 오선옥100 윤금순200 정선단100 최경애200 김민기100 송오선20 이행자100 최영재20 인계동익명50 최광순200 안창주100 변성준30 장은호500 김은정100 이영아30 엄창희500 이금순50 오태영100 최광진100 오수영30 심명순200 이주희50 칠보마리아200 주순분100 이소영300 정순아50 박영원50 서종희30 박한복10 김홍식100 우경자50 칠보익명200 안미자100 차경수100 노정하50 정진호50 최장식100 소금판매이익금558 이상훈80 유병성90 김인90 박수자100 백길현30 김부갑40 동화진200 김명수300 박문자200 김미영500 최미라200 정한옥70 김덕화20 공일선100 갯벌낙지500 오명석70 정지혁100 이창옥50 조혜숙200 신지수100 2지역1,000 이주연300 제민지150 이윤정150 류미선500 허정욱120 노숙향200 신상렬50 김수웅20 최미애40 윤주일50 이기진300 주현금100 김은아100 류봉열100 이혜진10 강순자500 이나현100 임현구50 박성환20 김유겸300 정영길100 심양기100 안재창280 지근배120 정평심90 8지역2,785,5 송순희70 손임순200 이연숙100 공영진280 조남영150 정태오40 양동석140 유장식40 윤채40 유성범90 8지역(83구역)100 이재분300 이종숙40 이인순20 홍원희10 이정의40 김영희80 정복수120 김창원170 김성호150 최영애40 김영호50 김의순50 김대연150 박선희100 이종희100 권순학50 박상팔200 문은애100 김영신500 노미경90 박연옥30 백은수230 진국청400 황연숙20 김명숙70 최복남10
예탁금	원	누계:1,073,200,000 잔액:764,700,000
사회복지후원금	80,000원	이정숙20 박진만10 정평심10 손임순10 조남영10 문은애10 익명10

"하느님께 기쁜 마음으로 봉헌해 주신 모든 신자 분들께 감사드립니다.^^
봉헌 내역에 이의가 있으시면 즉시 문의하여 주십시오."
건축 신립금 자동이체 계좌 : 국민은행 676901-01-136461(천주교 수원교구 은행동 성당)

성전 건립을 위한 묵주기도 현황(목표 천만 단) -11월 집계봉사 2지역

1지역	2지역	3지역	4지역	5지역	6지역	7지역	8지역	9지역	청년회	합계
1,114,013	1,347,578	1,839,159	676,605	836,715	635,818	837,900	890,975	850,980	167,410	9,197,153

"은행골 알리미"에 지역, 구역, 형제회, 본당 단체의 모임, 행사 등 소식을 받습니다.
매주일까지 사무실 (eunhaeng@casuwon.or.kr)로 보내주세요.

의 왕 본 당 소 식

고 해 성 사	매 미사 30분 전	유 아 세 례	홀수 달 둘째 토요일 저녁미사 후
미 사 예 물	하루 전까지 사무실 접수		
성 시 간	매월 첫 목요일 저녁미사 후	차·집·상가축복	상시접수, 평일미사 후
병자 영성체	매월 넷째 주 목요일	혼 인 면 담	최소 2개월 전 사무실 문의

부고 발생시 연락체계

상주 → (알림) 연령회장 구역장/반장 사무실 → 장례절차 상의 (신부님/연령회장/상주) → (알림) 장례절차 사무실에 알림 → 사무실에서 신자들에게 문자 공지

성물방 봉사자 모집
문의 : 사무실(☎462-5000)

해설단원 모집
- 자격: 세례받은 성인 누구나
- 미사해설, 독서, 미사안내 봉사를 기쁜맘으로 함께 봉사해주실 분을 초대합니다.
- 문의: 해설단장(☎010-8221-9223)

평일미사 반주자 초대
평일 미사에 반주할 봉사자를 초대합니다.
- 대상: 초등부 주일학교 학생부터
- 문의: 반주단장(☎010-7303-9842)

재정관리위원회 위원 모집
본당 재정관리위원회에서는 주님의 사랑 안에서 기쁜마음으로 본당 재정과 시설 관리를 관장해주실 형제, 자매님을 모십니다.
- 문의: 재정관리위원회장(010-8913-2920)

요아킴 복사단 모집
평일 아침 10시 미사 복사하실 60세 이상 형제님을 모십니다.
- 문의: 요아킴 복사단장 (010-4216-1251)

2019학년도 성모유치원 원아 모집
- 자격: 2013년1월1일~2015년12월31일 (현 4~6세)
- 입학문의 및 접수: 2018년 11월1일부터 (신자우선 특별 전형)
- 문의: 의왕성당 성모유치원 (☎ 031-461-0255)

청소년 통합미사 반주를 도와주실 자모, 자부, 청년 밴드부원을 초대합니다.
- 문의: 청소년위원장(☎010-5882-0011)

성찬예물 봉헌

11월11일 (주일)	상가구역
11월 18일 (주일)	까치구역

감사헌금
- 부곡치과 70만원
- 김형용 30만원
- 오정순 5만,
- 남응규 3만

종합관 건축헌금 봉헌내역 (11월4일기준)

신입세대	297세대	신입총액	175,560,000원
봉헌세대	37세대	봉헌금액	1,785,000원
이월금액	79,838,860원	누 계 액	81,623,860원

지난주 우리들의 정성

주일헌금	1,962,000원
특별헌금	617,000원
교 무 금	5,410,000원
차 입 금	27,810,000원

본당청소
- **11월10일 (토): 상가구역**
- **11월17일 (토): 까치구역**

가정보관용

부 제 서 품

황용규 스테파노 부제님이 거룩한 제단에 오르게 됨을 축하드립니다. 또한 영육간 건강하시기를 기도 드리며 영적 꽃다발을 드립니다

영 적 꽃 다 발

미 사 · 영 성 체	(	)번
성 체 조 배	(	)번
십 자 가 의 길	(	)번
묵 주 의 기 도	(	)단
주 모 송	(	)번
화 살 기 도	(	)번
희 생	(	)번
부제 수품자를 위한 기도	(	)번

※세대별로 작성하시어 구역장님께 제출해 주시기 바랍니다.
※구역장님께서는 모두 모아서11월 30일(금요일)까지 사무실로 제출하여 주십시오.

본당제출용

부 제 서 품

황용규 스테파노 신학생이 부제서품을 받아 주님의 거룩한 제단에 오르게 될 것입니다. 정성을 모아 기도해 주시기 바랍니다

영 적 꽃 다 발

미 사 · 영 성 체	(	)번
성 체 조 배	(	)번
십 자 가 의 길	(	)번
묵 주 의 기 도	(	)단
주 모 송	(	)번
화 살 기 도	(	)번
희 생	(	)번
부제 수품자를 위한 기도	(	)번

( )구역 ( )반			
성 명		세례명	

※세대별로 작성하시어 구역장님께 제출해 주시기 바랍니다.
※구역장님께서는 모두 모아서11월 30일(금요일)까지 사무실로 제출하여 주십시오.

성 요한 크리소스토모
의 왕 성 당

한마음 종합 인테리어

도배 · 장판 · 보일러 · 수도
아파트 확장공사 · 상가 · 집수리 전문
☎ 461-0488 / 010-3631-0488
(중앙로 진로마트 맞은편)
김용준 바오로 · 김명남 마리아

BOOK
평촌범계문고

범계역3번 출구
올림픽 스포츠 센터 B 01호
☎ 031-382-7800
조몽룡 히야친또
박명옥 아가다

의 왕 노 인
장기요양 재가쎈타

중풍 · 치매 환자 · 노인
돌봄 서비스
요양보호사를 댁으로
파견해 드립니다.
☎ 451-3288 · 010-5449-6323
010-4351-6323
<고천동육교 밑 수원방향>
센터장: 신철희 데레사

경희 약손 한의원

어혈침 전문
☎ 461-7582
중앙로 새마을금고 맞은편
(구)국민은행3층
김상현 스테파노 · 임소희 글라라

효 치과

야간진료
목 저녁 9시까지
☎ 461-2835
중앙로 의왕역에서 덕성초교방향
파리바게트 2층
임재유 바오로 · 박은정 사라

페 리 카 나

깨끗한 해바라기씨유와 카놀라유의
만남-------트랜스 지방제로
양념치킨 · 후라이드치킨 · 순살치킨
간장맛 매운양념 매운 후라이드치킨
다리날개치킨 · 두마리치킨
☎461-9292
조호진 베드로 · 신옥란 베로니카

The 휴 화장품

코리아나 전문 종합 화장품
장미A. 앞 제일프라자 상가1층
☎ 010-5822-6642
461-2645
민경희 (예비자)

양 자 강

쌀쌀한 날씨 소머리국밥 배달
30년 고집 · 365일 무휴
중앙로 신협 옆 장미아파트앞
☎ 461-6686, 6311
462-6686
김진학 요셉 · 전숙자 마리아

젤리 & 네일

손 · 발 관리 & 젤 · 네일
속눈썹 연장 · 펌 왁싱 · 반영구화장
수강생 모집
도깨비 시장내, 민우상회 맞은편
☎ 031-461-2564
010-5362-2564
이경미 엘리사벳

IZAKAYA
오카에리

포장 됩니다
돈까스, 라멘, 연어사시미
나가사키짬뽕, 오코노미야키
☎ 070-7745-3481
010-2592-3481
의왕시 부곡시장5길 8, 문가빌딩
박원호 사도요한

아리따움
ARITAUM

화장품 전문
롯데마트 (구굿모닝마트) 맞은편
☎ 462-1802
박승록 아오스딩
윤임구 요 안 나

✞ 주보 광고 모집합니다 (의왕성당 사무실: 462-5000)

가정보관용

부 제 서 품

황용규 스테파노 부제님이 거룩한 제단에 오르게 됨을 축하드립니다. 또한 영육간 건강하시기를 기도 드리며 영적 꽃다발을 드립니다

영 적 꽃 다 발

미 사 · 영 성 체	(	)번
성 체 조 배	(	)번
십 자 가 의 길	(	)번
묵 주 의 기 도	(	)단
주 모 송	(	)번
화 살 기 도	(	)번
회 생	(	)번
부제 수품자를 위한 기도	(	)번

※세대별로 작성하시어 구역장님께 제출해 주시기 바랍니다.
※구역장님께서는 모두 모아서11월 30일(금요일)까지 사무실로 제출하여 주십시오.

본당제출용

부 제 서 품

황용규 스테파노 신학생이 부제서품을 받아 주님의 거룩한 제단에 오르게 될 것입니다. 정성을 모아 기도해 주시기 바랍니다

영 적 꽃 다 발

미 사 · 영 성 체	(	)번
성 체 조 배	(	)번
십 자 가 의 길	(	)번
묵 주 의 기 도	(	)단
주 모 송	(	)번
화 살 기 도	(	)번
회 생	(	)번
부제 수품자를 위한 기도	(	)번

( )구역 ( )반			
성 명		세례명	

※세대별로 작성하시어 구역장님께 제출해 주시기 바랍니다.
※구역장님께서는 모두 모아서11월 30일(금요일)까지 사무실로 제출하여 주십시오.

◈ 금주의 말씀 묵상 ◈

마음의 계획은 사람이 하지만 혀의 대답은 주님에게서 온다. (잠언 16,1)
인간이 마음으로 앞길을 계획하여도 그의 발걸음을 이끄시는 분은 주님이시다. (잠언 16,9)

미사 참례 인원 현황

날 짜	주일 미사	총 신자수	참례율(%)	날 짜	주일 미사	총 신자수	참례율(%)
전 주 (11월 4일)	766명	2,915명	26.3%	전전주 (10월 28일)	754명	2,937명	25.7%

◆ 우리들의 정성 ◆

교 무 금	6,861,000원
주 일 헌 금	11월 4일 1차헌금 2,103,500원 2차헌금 666,200원
감 사 헌 금	익명 50,000원 익명 50,000원 익명 60,000원
본당 부채상환 기금	

❑ 2019년 본당 달력에 광고 해 주신 분들께 감사드립니다.

수원중앙신협 (이길상 요셉), **목우미술학원** (모민수 바오로), **조가네 숯불갈비** (김신용 미카엘), **용 한의원** (이용주 암브로시오), **용문산업주식회사** (전소영 살로메), **로뎀 플라워** (김효숙 소화데레사), **빨간 벽돌** (이혜경 정혜엘리사벳), **백청우 칼국수** (백현기 세례자요한), **얼리지않은 축산** (김은숙 루시아), **보헤미안 사람들** (박은희 아스테리아), **통통이 불족발** (신현숙 소화데레사), **리즈드림의원, ㈜휴먼셀바이오** (고창호 바오로)

♠ 전입, 전출 현황

< 전입오신 교우 분들을 진심으로 환영합니다! >

성명(세례명)	구역,반	전입 본당
이미임(엘리사벳)	믿음2-2	동수원

< 전출가신 형제 · 자매님들 안녕히 가십시오 >

성명(세례명)	구역,반	전출 본당
김가현(안나)	행복2-3	매탄동

함께 기도해 주세요

성 명 (세례명)	구 역	상 태	성 명 (세례명)	구 역	상 태
심상례(루시아)	평화2구역	고관절수술	김복순(안나)	믿음4구역	허리 골절
김영민(베로니까)	행복2구역	신경협착증	오장녀(마리아)	구역외	골다공증
정도기(요한)	기쁨1구역	뇌 수술(사고)			

※함께 기도해 주고 싶은 분이 있으시면 사무실에 신청바랍니다.

교우와 거래합시다.

안경맘 (안경,콘택트)	조가네 숯불갈비	현미와 누룽지
교우 특별할인 누진다초점 30%할인, 학생안경 50%할인 전품목 팩렌즈 할인 ☎ 212-6009, 구매탄시장 골목 (S서울병원 무료 주차) 박천욱 (F.하비에르), 권수정(라파엘라)	생삼겹살, 생돼지갈비, 소 생갈비살, 양갈비 김치,된장 등 모든 반찬을 직접 조리합니다 인계동성당 옆 ☎ 211-9921 / 010-5493-3852 김신용(미카엘)	수제 누룽지, 떡, 한과, 건강 간식, 선물세트 인계동성당 맞은편, 농협 1층 ☎ 214-2042 / 010-4352-0462 김기화(율리아)
얼리지 않은 축산	**보헤미안 사람들**	**하헌석 서울치과 의원**
한우, 한돈, 수입육, 양념육, 닭 고기에 관한 모든 것! 정육 선물 셋트 제작 가능합니다 구매탄 시장 입구(힐스테이트@후문, 제로마트 맞은편) ☎ 211-1225 / 010-9112-3928 김은숙(루시아)	핸 드 드 립 , 브 런 치 최상급 생두로 로스팅합니다. ☎ 213-9064 / 010-9360-9064 박은희(아스테리아)	서울대 치과 보철과 외래 교수 역임 성빈센트 병원 맞은편 한라시그마팰리스 2층 ☎ 217-2888 원장 치의학박사 하헌석(라이문도)

※주보에 광고를 원하시는 분은 사무실에 신청 바랍니다.

금주의 성인 축일

11월 10일 (토)	11월 11일 (일)	11월 12일 (월)	11월 13일 (화)	11월 14일 (수)	11월 15일 (목)	11월 16일 (금)
성 유스토 성 플로렌시아 성 레오1세(대)	성 바르톨로메오 성 빅토리노 성 테오도로 성 발렌티노 성 마르티노	성 마태오 성 베네딕토 성 요한 성 이사악 성 아나스타시오 성 요사팟쿤체빅	성 니콜라오1세 성 발렌티노 성 제르마노	성 베드로 성 세라피온 성 스테파노 성 그레고리오팔라마스 성 니콜라오타벨릭	성 펠릭스 성 알베르토(대)	성 루피노 성 아녜스 성 마르코 성 마르가리타 성 마르첼로 성 제르트루다

(가톨릭 인터넷 굿뉴스 http://www.catholic.or.kr 참조)

♡ 축일을 맞이하신 신자 분들께 축하드립니다. 주님의 은총 가득하시기를 기도드립니다. ♡

사랑과 기쁨이 가득한 우리 공동체 소식

마을 공동체

❖ **특전 미사 (特典-) [라]privilegium sabbatinum [영]sabbatine privilege**
주일 미사나 의무 축일 미사를 그 전날 저녁(오후 4시 이후)에 드리는 미사.
제2차 바티칸 공의회 이후 신자들의 주일 미사 참여 기회를 넓히고자 단행된 전례 개혁 가운데 하나로, 그 신학적 배경은 교회의 전통에 있다.
구약 시대의 유다인들은 하루를 일몰부터 다음날 일몰까지로 계산했고, 전례력에서도 축일이 그 전날 저녁 기도 때부터 시작되었던 것이다.

❖ **축하 드립니다**
* 기쁨마을 3구역 최덕헌 마르코(동수원 새마을금고 이사장) 형제님의 대한민국 사회공헌 대상 (2018년 올해를 빛낸 인물/11.2(금) 주요 일간지 게재)으로 선정 되심을 진심으로 축하 드립니다.

❖ **본당 김장봉사** * 일 시 : 11.16(금) 14:00 ~ 11.17(토) 09:00~14:00 * 장 소 : 지하 식당

❖ **마을공동체 협의회 회합** * 일 시 : 11.18(주일) 교중 미사후 * 장 소 : 1층 회합실

❖ **본당 전입자 환영회** * 일 시 : 11.25(주일) 11시 교중 미사후 * 장 소 : 지하 식당
* 참석 대상 : 마을별 전입교우는 물론 해당 반장님 / 마을 위원장 / 마을 회장 참석.

평화 마을

❖ **마을 성경 통독** * 일 시 : 매주 일요일 교중 미사 전 09시 30분 ~ 10시 30분 * 장 소 : 성당 지하 회합실

행복 마을

❖ **마을 자매 직장인을 위한 저녁반 반모임을 월 1회 실시합니다.**
(매월 2째주 목. 저녁 8:30~) 장소: 405동306호
직장관계로 낮 시간에 반모임 참석 못하시는 자매님들께선 해당 반장에게 연락주세요~

❖ **마을 형제모임** * 일 시 : 매월 셋째주 금요일 오후 8시 * 장 소 : 인계 본당

기쁨 마을

❖ **마을 "떡국떡 제조용 현물 및 현금 찬조"(제조용 쌀/제조용 경비)**
* 용 도 : 본당 부채 상환용 떡국떡 제조 판매용 (시장가 판매 예정) * 일 시 : 12.31(월) 까지
* 문 의 : 이 윤 희 (막달레나) 010-4726-4249 / 선임 반장님

❖ **마을 형제모임** * 일 시 : 11.23(금) 오후 8시30분 * 장 소 : 힐스테이트 "노인정"

믿음 마을

❖ **마을 형제님들께**
* 우리 믿음마을 형제모임을 좀 더 활성화 되기를 바라는 마음으로 우리 형제님들의 적극적 참여를 부탁드리며, 가정에 항상 평화 있기를 기원합니다.

광고 ADVERTISEMENT

김형근예병원
공단검진, 5대암 검진 지정병원
☎ 031)426-7575
척추, 관절 첨단수술 병원
☎ 031)421-7575

귀금속전문점 진 금 당
순금, 18K, 14K, 묵주반지 전문
관양동 현대아파트 입구 ☎ 031-384-9450
조선준(F.하비에르), 김은경(유스티나)

가나익스프레스
(포장이사 일반이사 전문)
www.gana-24.com
사무실 이사, 각종 차량 사다리차 보유
☎ 473-3000(대표전화) / 080-023-3000
김선양(마리안나)

안양 군포 의왕
신축빌라분양
타 지 역 문의환영
전 · 월세 자금으로 내집마련
건축주 직접분양/ 수수료 無
★★ 실입주금 4,000만원~ / 교우분 환영 ★★
☎ 010-4518-7635 최근영(야고보)

평촌 부영 공인중개사
연옥순(막달레나)
☎ 383-0001 ★ 010-3759-8868
경기도 안양시 동안구 관평로 212번길 15
공작부영상가 117호

둘리익스프레스(허94 보증보험 가입업체)
포장이사 / 일반이사 전문업체
☎ 444-0303, 466-0303
010-5341-0303
임종주(치백 요셉), 허춘애(수산나)
안양시 만안구 안양동 155-1

kiturami
보일러는 역시 '귀뚜라미'
(설치전문점, 서비스센터)
안양대리점 대표 백승영
☎ 010-6231-4898

Queens Henna
퀸.즈.헤.나
천연 100% "퀸즈헤나" 염색으로
내 머리에 에너지를 듬뿍!!
031-426-8997 / 010-2390-4799
원장 박 선 아
안양시 동안구 평촌동 138-6번지 302호(서울 안과 옆건물 콩카페 3층)

UP DOWN 업앤다운
중 고 차 매 매 상 담
대표 정광민(바오로), 이유라(헬레나)
☎ 010-7933-7953

GLUB MONACO
남성 캐주얼
평촌 롯데백화점 4층
031) 8086-9463 정현민(바오로) 매니저

교우와 거래합시다.

교우와 거래합시다.

연중 제32주일

❖ 전입 오신 분 환영합니다.

	성 명	세례명	구역/반	연 락 처
1	김 경희	안젤라	성일1구역 2반	010-2254-9923
2	최 병수	베드로	삼성 2구역 2반	010-9564-1001
3	김 종흥	미카엘	인덕 3구역 2반	010-3091-4808
4	이 동원	토마스아퀴나스	삼성 2구역 2반	010-9245-7034

❖ 감사헌금 봉헌하신 분

김 마리아	100,000	김 로사	1,000,000
이 안젤라	300,000	이 솔리나	100,000
김 갈리스도	100,000	김 레지나	100,000
조 요셉	50,000	배 아델린다	50,000
황 세실리아	20,000	익 명	200,000
김 엘리사벳	20,000	병자영성체	480,000
		합 계	2,520,000

❖ 환경 개선 봉헌하신 분

최 로마노아빠스	100,000	유 필립보	150,000
최 요한바오로	5,000	김 베드로	200,000
		합 계	455,000

❖ 안녕히 가십시오.

	성 · 세례명	가시는곳
1	이 지혜 다미아나	서울대교구 한강
2	이 광우 비오	서울대교구 사당동
3	김 봄 크리스티나 외 76세대 141명	수원교구 복음화국

❖ 환경 개선 대출금 상환 안내

(2018. 11. 7)

대출 총액	상환횟수	상환 총 금액	대출잔액
1,000,000,000	13	270,920,000	729,080,000

❖ 예비신자 교리 안내

62기	주일반	오전 9:30(강의실)	허 마리콘솔라타 수녀님
	주일반	외짝교우반 오전 9시(장주기)	허 마리콘솔라타 수녀님
	화요반	오후 8:20(강의실)	황 자영 소화데레사
	화요반	외짝 교우반 오후 8:20(장주기)	허 마리콘솔라타 수녀님
	금요반	오전 11:00(장주기)	김 영철 요한사도 신부님
	청년반	주일 오후 6시(장주기)	문옥림 안나
63기	주일반	오전 9시 30분(장주기)	최옥인 엘리사벳
	화요반	오후 8시 20분(장주기)	안 테오포로스 수녀님
	수요반	오전 11시(민극가)	문옥림 안나
	금요반	오전 11시(민극가)	문옥림 안나
	청년반	주일 오후 6시(강의실)	안 테오포로스 수녀님

❖ 주간 수입/지출현황

(11. 1 ~ 11. 7)

수입항목	수입액	지출항목	지출액
미사예물	2,470,000	미사예물	9,600,000
교무금	16,710,000	사제관운영비	1,500,000
주일헌금	6,505,800	후원금	1,743,000
특별봉헌금	1,778,100	특별헌금	1,778,100
감사헌금	2,520,000	단체보조비 (성심대학식대)	-197,280
과년도교무금	260,000	예비자교육비 (입교식잔액)	-200,000
건축헌금 (환경개선)	455,000		
후원금 (이주사목)	928,000		
후원금 (사회복지)	50,000		
성소후원금	183,000		
사회복지후원금 (빈첸시오후원)	92,000		
사용료수입	920,000		
기타수입	200,000		
합 계	32,871,900	합 계	14,223,820
운영비잔액		187,696,084	

| 본당 청소 지역 안내 |

일시 : 11월 15일(목) 오전 10시

구 분	담당지역	구 분	담당지역
2층 성전 내부 전체, 대성전 로비, 성전 입구 계단(물청소)	동편 2지역	3층 미사석, 유아실, 4층 미사석 승강기 옆 계단 지하 1 ~ 4층	동편 2지역
1층 화장실, 장애자 화장실, 로비 교육관 옆 계단 지하 ~ 1층	동편 2지역		
다음 주 청소	현대 지역	♥ 내가 참여하지 못하면 그만큼 더 다른 사람들의 희생이 있어야 합니다.	

본당소식란

소공동체, 청소년 신앙생활 활성화

우) 14971 / 경기도 시흥시 섬말길 22
E-mail : http://cafe.daum.net/janggoknet

♠교우들과 거래해요♠

파리바게트

갓구운 빵 내음이 솔솔 ~
나를 기억하는 미소
언제나 깨끗하고 편안한
파리바게트 ☎ 317-8244
이주리(카타리나)

건강당 약국

건강에 대한 의문 사항이
있으시면 언제든지
상담해 드립니다.
☎ 503-0771
변영대, 서설화(안나)

탑 부동산

소중한 재산을 믿고 맡기는
탑 부동산
대우우성 단지 내 상가 103호
☎(031)317-0770
문도현, 장영숙(막달레나)

태승모바일(장곡점)

휴대폰판매, 인터넷가입, 명의변경
해지업무, 서비스 변경, A/S대행
악세사리 판매
장곡로 49번길 16 101호
☎(031)317-6622
점장:이상용,손미옥(모니카)

연중시기의 전례적 의미

교회는 일년의 주기안에서 하느님께서 예수 그리스도를 통하여 이룩하신 구원 업적을 기념하며 경축합니다. 이를 전례주년이라고 하는데 그 핵심은 예수님의 부활과 탄생입니다. '예수부활대축일'과 '예수성탄대축일'은 전례 주년의 두 기둥입니다. 전례 주년은 대림시기를 출발점으로 하여 성탄시기와 연중시기, 사순시기와 부활시기 그리고 연중시기로 이어집니다. 다시 말하자면 성탄시기가 끝나는 '주님세례축일' 다음날부터 '재의 수요일' 전날까지는 성탄시기와 연결되는 연중시기이고 '성령 강림 대축일' 다음날부터 대림제1주일 전날까지는 부활시기와 연결되는 연중시기입니다. 연중시기의 미사전례독서들은 주로 예수님의 공생활을 통한 구원행업과 교회의 복음화(선교) 활동의 모습을 들려주고 있습니다.이 시기에 우리 신앙인들은 예수님처럼 선교,전교에 헌신함으로써 하느님 나라 건설의 역군이 될 수 있도록 노력해야 하겠습니다.

▣ 우리들의 정성 (10월 29일 ~ 11월 4일)

합계 : 5,484,000원

교 무 금	2,010,000	주일헌금(1차)	461,000
건축 헌금	710,000	건축헌금(2차)	653,000
합동미사예물	1,550,000	특별 헌금	100,000

(건축헌금)

최베로니카 1만원, 이실베스텔 2만원, 김요한 50만원, 이율리아노 2만원, 문 * * 4만원, 김가브리엘라 10만원, 김스테파노 2만원.

▣ 교무금 납부현황 (10월 29일 ~ 11월 4일) 23세대 합계 : 2,010,000원

신세베로 24만원	이헬레나 5만원	이마리아 2만원	이야고보 10만원
장이사야 3만원	최베로니카 9만원	박루도비꼬 5만원	이젤마노 10만원
김요셉 5만원	김안젤로 5만원	이실베스텔 3만원	김카타리나 6만원
김요한 50만원	이율리아노 5만원	신루카 4만원	문 * * 16만원
한데레사 3만원	김가브리엘 6만원	윤요한 10만원	양수산나 3만원
윤모니카 6만원	김마리아 1만원	김스테파노 10만원	
금주 교무금	2,010,000원	교무금 누계	81,505,000원
과년도 교무금	-	과년도 교무금 누계	6,350,000원
건축헌금+건축(2차)	1,363,000원	건축 헌금 누계	65,387,050원

▣ 각 단체 모임안내

상임위원회	매월 셋째주일 교중미사 후	위령회	매월 셋째주일 교중미사 후
소공동체위원회	매월 첫째주일 오전 10시	은빛회	매월 넷째주일 교중미사 후
제분과위원회	매월 둘째주일 교중미사 전	성령기도회	매주 금요일 오전미사 후
청소년위원회	매월 둘째주일 오후 5시	성가대	매주 수요일 저녁 8시
복사단자모회	매월 둘째목요일 저녁 8시	전례분과	매월 넷째주일 교중미사 전
평단협협의회	매월 첫째주일 교중미사 후	해설회	매월 둘째주일 교중미사 후
꾸리아	매월 둘째화요일 저녁 8:30	독서회	매월 둘째주일 교중미사 후
울뜨레야	매월 셋째주일 오전 9:30	제대회	매월 셋째목요일 저녁미사 후

▣ 교중미사 선곡표

입당성가	봉헌성가	성체성가		파견성가
59	41	155	177	432

▣ 미사참례 현황 전체신자 1,310명

선행	친절	인내	온유	기쁨	진실	사랑	평화
29	28	18	31	27	19	20	25

어린이	중고등부	미사참석인원	미사참례율
29	20	246	18.77%

꽃을 보는 법 / 복효근

꽃이 지고 나면 그뿐인 시절이 있었다
꽃이 시들면 바로 쓰레기통에 버리던 시절
나는 그렇게 무례했다

모란이 지고 나서 꽃 진 자리를 보다가 알았다
꽃잎이 떨어진 자리에 다섯 개의 씨앗이 솟아오르더니 왕관 모양이 되었다
화중왕花中王이라는 말은 꽃잎을 두고 한 말이 아니었던 것이다
모란꽃은 그렇게 지고 난 다음까지가 꽃이었다

백합이 지고 나서 보았다
나팔 모양의 꽃잎이 지고 수술도 말라 떨어지고 나서
암술 하나가 길게 뻗어 달려있다
꽃가루가 씨방에 도달할 때까지 암술 혼자서 긴긴 날을 매달려 꽃의 생을 살고 있었다

꽃은 그러니까 진 다음까지 꽃이다
꽃은 모양과 빛깔과 향기만으로 규정되지 않는다
사람과 사랑이 그러하지 않다면
어찌 사람과 사랑을 꽃이라 하랴

생도 사랑도 지고 난 다음까지가 꽃이다

『문예연구』가을호, 신아출판사, 2017년, pp.101~102

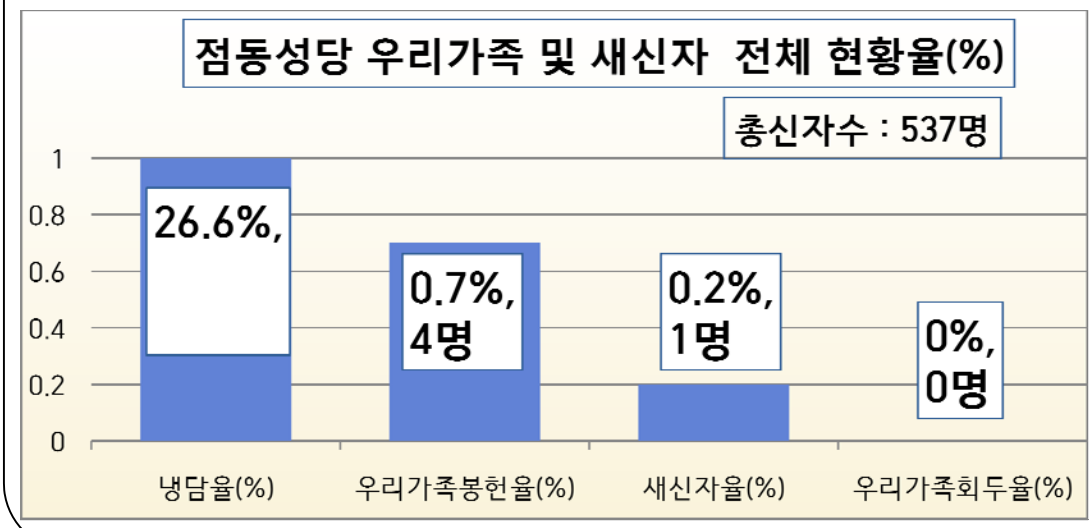

점동성당식구 2018. 11. 11.

◉ 본당 주간재정현황(10/29.~ 11/4)

수 입		지 출	
과 목	금 액	과 목	금 액
미사예물	120,000	인건비	1,204,150
교무금	970,000	관리비(전기요금...)	549,000
주일헌금	537,000		
건축헌금	360,000		
특별봉헌금	75,000		
합동미사예물	910,000		
수입계	**2,972,000**	**지출계**	**1,753,150**

◉ 교무금(10.29.~11.04)

교무금	봉헌하신분			
970,000원	박이근(안토니오)	이현옥(마리아)	박광남(안나)	김순례(방지가)
	박성우(후재요한)	강화옥(안나)	김현주(모니카)	박현숙(마리아)
	함종옥(골롬바)	이연금(안나)		

◉ 제대 꽃 봉헌자(10.29.~11.04)

봉헌하신분					
서태석(토마스)	50,000원				

◉ 함께 기도해 주세요

1. 점동성당 활성화와 일치

2. 몸이 아픈 교우들을 위하여

이세용(안토니오) 정현수(요셉)

정정순(프란치스카)

3. 우리 청소년, 청년, 가족들을 위하여

원두진(베드로) 최용성(마리아)

간현옥(젬마) 간웅기(요셉)

이미애(마리아) 장기민(요셉)

4. 군복무중인 군인자녀

김주현(미카엘 : 해군2함대)

김윤진(야고보 : 8사단)

5. 소공동체를 위하여

구역,반장님들의 노고를 치하하며 구역이 활성화되기를 기도 합시다.

❊ 평일미사 때 우리가족 **2명씩** 생미사 봉헌합니다.

◉ 봉사자 안내

◉ 주일 본당 자랑봉사

월/일 (시간)	성명	세례명	월/일 (시간)	성명	세례명
11/ 11 (10시)	김정현	베드로	11/18 (10시)	이월선	엘리사벳

◉ 전례봉사

월 일	미사해설	전례(봉헌·독서,신자들의기도,헌금계수)			성당미화
11월 11일	전례위	야고보(소)	처리•흔암	구역	사곡장안삼합
11월 18일	전례위	필리보	삼교	구역	처리•흔암
11월 25일	전례위	마티아	금곡	구역	삼교
12월 2일	전례위			구역	청안 1

■ **해당 청소구역은 깨끗한 우리 성당이 되도록 합시다.**

교무금	**계좌안내**	**농협 : 203027-51-034792**	**[예금주 : (재)천주교수원교구유지재단(점동성당)]**
건축헌금(포장)	**계좌안내**	**농협 : 351-0994-6791-83**	**[예금주 : (재)천주교수원교구유지재단(점동성당)]**
묵주기도	**계좌안내**	**농협 : 351-1002-9167-93**	**[예금주 : (재)천주교수원교구유지재단(점동성당)]**

2018.11.11

정자꽃뫼성당

(성 요한 마리아 비안네)

수원시 장안구 정자천로 134번길 23

kkonmoe@casuwon.or.kr

성시간 : 매월 첫 목요일 20:00
성모신심미사 : 매월 첫 토요일 10:00
병자영성체 : 매월 첫 목요일 09:00
임산부 축복 : 매월 넷째 토요일 10:00
유아세례 : 매월 넷째 토요일 10:00
집(차)축복 : 사무실 접수 및 문의
혼인면담 : 사무실 접수 및 문의

본당 현황

♣ 교무금 현황

세대수	등록수	등록률(%)
2,237	841	37.5

♣ 주일미사 참례 수 (11/04, 총 1,347명)

어린이	토요일 저녁	새벽	9시	교중	오후 4시	주일 저녁
193	131	92	280	307	199	145

전입을 환영합니다.

일자	세 대 주		있던 곳	구 역	주 소
10/31	유영자	세실리아	복음화국	영남	315-302
11/1	김명자	글라라	창5동	한국	253-603
11/4	도용덕	알벨도	북수동	영화2	장안로 7번길7

※ 전입오신 분들은 사무실에 오셔서 교적 확인하시고 교무금 책정과 집 축복 안내 받으시기 바랍니다.

안녕히 가십시오.

일자	세 대 주		가는 곳	전 구역
10/28	유정선	스테파니아	동수원	벽산1
11/3	김선숙	글라라	정자동주교좌	벽산1
11/4	박영희	로사	동탄능동	두산2

관내 이사

일자	세 대 주		전 구역	이사 후
11/2	오병천	아네스	정자4	위브하늘채108-303
11/3	장경준	가브리엘	대림	한솔 322-903

함께 기도해요!

♣ 김효진 로사
♣ 송기양 세례자요한
♣ 송양헌
♣ 최병철 비비노
♣ 곽현숙 미카엘라
♣ 한소영 젬마

모 임

▶ 연령회 : 11/11(주일) 교중미사 후
▶ 천주의 성모 Cu. : 11/14(수) 11:00
▶ 상임위원회 : 11/14(수) 저녁 7:30
▶ 주님의 종 Cu. : 11/18(주일) 오전 9:00

신축금 및 감사헌금

(10/29~11/4 1,011,332,920)

박준형	10,000	박창영	100,000	조영범	100,000
이봉례	20,000	김종섭	일백만원	이미영	200,000
권욱성	20,000	최원백	50,000	김남옥	100,000
이승준	100,000	명작미용실		200,000	
11분		합 계		1,900,000원	

※ 감사합니다!

피지 참치

15년 전통 고급 참치 전문점
점심: 정식(12,20,30,40)
저녁: 석정식코스(28,40,55,70~)
가족모임·상견례·단체모임(2~32인)
정자동 중심상가 라이프스포츠 2층
이현우(요셉) ☎ 031)268-9202
010-6274-2358

미소진 치과

충치치료·잇몸치료·임플란트
교정·사랑니발치·보험진료 검진
정자동 중심상가 화이트쇼핑몰 4층
임준우(스테파노)
신혜린(안젤라 메리치)
☎ 031-269-2860

TOP 현대카서비스

국내외 전 차종 수리가능
기능장 최정훈(마르코)
031-258-1012/010-4754-3011
정자2동 27-3번지(칠성사이다 500m 전)

"40년전통 교육기관" 합격률, 취업 100%
(美)경기미용직업전문학교

국비무료과정(실업자),일반과정
▶ 피부, 헤어, 네일 국가자격증과정
▶ 헤어실무 및 연구반 과정
▶ 고교2학년위탁과정(대학진학가능)상담
수원역 9번 출구(수원역에서 5분거리)
교육상담 ☎ 031) 256-5843

민 플란트 치과

성당교우 및 가족 건강지킴이
임플란트,틀니,충치 신경치료,심미보철
수원시 장안구 수성로 263, 2층
(정자시장 입구 새마을금고 건물)
전문의 오승민(바오로)
☎ 031-248-2888

하나로 이비인후과

중이염·난청·어지럼증 알레르기
독감예방접종
6개월~초등6학년, 65세↑무료예방접종
♣ 진료 및 각종 검사 ♣
이종엽(다미아노)원장/전문의
정자동 중심상가 하나로크리닉 3층
☎ 031-241-5075

2018년 045호

JOWON SOLDAE St. Raphael
Archangel's Catholic Church

연중 제32주일
(평신도 주일)

성 시 간	첫째주 목요일 19시 30분 미사 후
유아세례	짝수달 : 2, 4, 6, 8, 10, 12 월 넷째주 토요일 16시 미사 후
차 축 복	사무실 문의
병자영성체	매월 둘째주 목요일 오전
혼인면담	사무실 문의

거 자 씨
(조원솔대성당)

E-mail :soldae@casuwon.or.kr
㊞ 16293 수원시 장안구 수일로 179번길 46
본당 한글 인터넷주소 : '조원솔대성당'

주 간 소 식 지

성당사무실 : ☎ 245-9023
Fax 245-9175
주 임 신부 : 이정윤 요셉
☎ 245-9025
총 회 장 : 유석근 마르코
010-6428-5204

◆ 예비신자 교리 : [성 탄 세례반] 수요일 11시, 주일 17시 * 청소년교리반 - 토요일 18시
[성령강림반 세례반] 금요일 11시, 주일 17시

◆ 직장인을 위한 주일미사 안내 - 북수동성당 (밤 10시)

◈ 11월 4일 주일미사 참례 현황

- 총 신자수 (세대수) : 3,791명 (1,495세대)
- 미사 참례자 : 1,265명
- 미사 참례율 : 33%

♣ 교무금은 하느님께 받은 은혜에 감사드리며
교회의 유지와 발전을 위해 봉헌하는 것으로 신자의 의무입니다.

♣ 세대별로 책정하고 봉헌하여 주님의 풍성한 축복과 은총 안에서
기쁘게 생활하는 조원솔대 공동체를 함께 만듭시다!
(현재 1,495세대 중 719세대 책정 봉헌 중)
성소 후원금과 사회복지 후원금, 제대꽃 봉헌금도 교무금과 마찬가지로 책정하여
납부할 수 있습니다.

◈ 본당 재정 현황 (2018. 10. 28 ~ 2018. 11. 3)

수 입		지 출	
교 무 금	12,365,000	교 구 공 납 금	15,614,000
주 일 헌 금	3,501,300	장 기 수 선 예 치 금	10,000,000
감 사 헌 금	210,000	미 사 예 물	6,150,000
기 타 헌 금	260,000	후 원 금	3,522,800
후 원 금	9,740,000	특 별 헌 금	1,743,000
성 소 후 원 금	150,000	인 건 비	1,580,000
사 회 복 지 후 원 금	180,000	수 도 광 열 비	1,231,530
미 사 예 물	1,730,000	행 사 비	1,100,000
자 선 수 입	1,622,800	사 제 관 운 영 비	860,000
이 자 수 익	287	제 전 비	254,500
		기 타 관 리 비	241,120
합 계	29,759,387	합 계	42,296,950

◈ 봉헌금 현황 (봉헌기간 : 2018. 10. 28 ~ 2018. 11. 3)

성명 · 세례명	봉헌금	성명 · 세례명	봉헌금	성명 · 세례명	봉헌금
감사 헌금		*사회복지 후원금*		이철성 스테파노	10,000
조희영 로사마리아	60,000	김세광 스테파노	30,000	김하서 대건안드레아	10,000
김진유 데레사	50,000	조희영 로사마리아	10,000	홍미영 데레사	10,000
익 명	50,000	이철성 스테파노	20,000	김용하 바오로	10,000
익 명	50,000	김하서 대건안드레아	10,000	유운이 마리아	10,000
성소 후원금		홍미영 데레사	10,000	서선희 아가다	20,000
김세광 스테파노	10,000	이상범 암브로시오	20,000	*청소년 후원금*	
조희영 로사마리아	20,000	김경희 엘리사벳	10,000	이철성 스테파노	10,000
이철성 스테파노	10,000	유운이 마리아	10,000	김옥현 클라우디아	10,000
김하서 대건안드레아	10,000	이민우 요한	25,000	익 명	20,000
홍미영 데레사	10,000	김성균 스테파노	10,000	김하서 대건안드레아	30,000
이상범 암브로시오	20,000	윤진자 호노리나	10,000	홍미영 데레사	10,000
김경희 엘리사벳	20,000	박순자 루갈다	10,000		
유운이 마리아	10,000	박광석 프란치스코	5,000		
이민우 요한	25,000	*제대꽃 봉헌금*			
이미정 모니카	10,000	김세광 스테파노	10,000		
박광석 프란치스코	5,000	김순자 엘리사벳	100,000		
봉헌해주신 분들께 감사드립니다.		주 간 봉 헌 금 합 계		₩800,000	

♣ 성인 축일표 (11월 11일 ~ 11월 17일) ♣

날 짜	성 인 명(신분)
11/11	성 마르티노(주교), 성 바르톨로메오(원장), 성 멘나스(순교)
11/12	성 요사팟(주교·순교), 성 닐로(원장), 성 쿠니베르토(주교), 성 구미안(원장) 성 디다코(증거자)
11/13	성 스타니슬라오(증거자), 성 호모보노(증거자), 성 니콜라스 1세(교황) 성 아르카디오(순교), 성녀 엔나타(순교), 성녀 막셀렌다(동정·순교)
11/14	성 세라피온(순교), 성 라우렌시오(주교), 성 히파시오(주교·순교), 성 필로메노(순교) 성녀 베네란다(동정·순교)
11/15	성 알베르토(주교·학자), 성 레오폴드(증거자), 성 마로(주교)
11/16	성 에드문도(주교), 성 에우체리오(주교), 성녀 마르가리타(부인), 성녀 젤트루다(동정)
11/17	성 그레고리오(주교), 성 아니아노(주교), 성 자케오(순교), 성 나마시오(주교), 성 후고(주교) 성 알페오(순교), 성녀 엘리사벳(수절), 성녀 힐다(동정), 성녀 빅토리아(순교)

(※ 2014년 신자수첩 자료 기준으로 작성됨)

◉ 11월 혼인성사를 위한 CANA 혼인 강좌 안내

1. 목 적 : 혼인성사를 준비하는 이들에게 교회의 가르침과 행복한 부부생활에 관한 교육을 통하여 혼인과 가정에 대한 이해를 새롭게 하여 보다 거룩하고 기쁨 넘치는 성가정이 되도록 돕고 있습니다.
2. 의 무 : 혼인을 앞둔 예비부부는 본 강좌에 참석하여 수료하여야만 혼인성사가 가능합니다.
3. 일 정 : 11월 11일, 11월 25일(주일)
4. 교육시간 : 오전 10시 ~ 오후 3시 30분
5. 장 소 : 천주교 수원교구청 지하 강당
6. 수강신청 : 강좌 6일 전 월요일까지 인터넷으로 신청
7. 신청방법 : http://family.casuwon.or.kr/ 또는 포털사이트에 수원교구 혼인강좌 검색
8. 수 강 료 : 커플당 4만원 (1인 2만원)

◈ 저희 본당으로 전입오신 교우분들을 진심으로 환영합니다.

[기 간 : 2018. 10. 28 ~ 2018. 11. 3 / 1세대 1명]

No	성명 (세례명)	구역, 반	주 소	교구 · 전출본당
1	윤대성 안드레아	유당마을 구역	유당마을 A동 1204호	서울 종로

※ 전입오신 분들은 사무실에서 전입교적을 확인하시고 교무금 통장을 발급받으시기 바랍니다.
(또한 매월 첫째주 토요일 오전 10시 성모신심미사 후에 주임 신부님과 면담이 있습니다.)

◈ 타본당으로 전출가신 형제, 자매님들 안녕히 가십시오.

[기 간 : 2018. 10. 28 ~ 2018. 11. 3 / 2세대 6명]

No	성명 (세례명)	구역, 반	사시던 곳	가신 교구 · 본당
1	문승호 대건안드레아	한일1구역 2반	한일타운 102-1603	수원 원천동
2	심상국 야고보	한일9구역 2반	한일타운 126-2403	수원 원천동

◈ 교우와 거래합시다.

공 화 춘	오 렌 지 약 국	한 일 신 경 외 과
100년 전통의 중국요리 전문점 요리부 : 탕수육, 깐풍기 외 식사류 : 자장면, 짬뽕 외 북수원 홈플러스 옆 메가플러스 B동 1층 박광석 (프란치스코), 배성순(프란치스카) ☎ 207-0571~2	처방 조제 전문 건강 기능 식품 쇼핑몰 혈압계, 당계 및 의료기기 판매 북수원 홈플러스 옆 메가플러스 A동 4층 안진영(소피아) ☎ 268-9004	신경통증 재활전문 클리닉 진료과목 : 정형외과,신경외과,재활의학 - 입원실 운영 - 원장 · 전문의 의학박사 : 김성택 알렉시오 (물리치료실 실장 : 박미경 안나) 북수원 홈플러스 옆 메가플러스 A동 401호 ☎ 258-5577
삼 풍 인 테 리 어	**제 일 계 란**	**SK 안경콘택트**
도배장판, 각종 인테리어 도와 드립니다 이재복(시로), 최명희(요셉피나) ☎ 010-2582-9267	농장 직영 위탁 판매 도/소매 위치 : 수원시 장안구 송죽동 49 이원섭(빈첸시오) ☎ 257-6822,256-9314 H.P : 011-260-9314	북수원 CGV Callaway골프 삼풍프라자 1층 ▲ (CGV건너 'Callaway골프'골목 50m) ☎ 전화 예약.문의 환영 070-8223-8371 / 010-2360-8371 skopt.cafe24.com 김일관(바오로)
회 타 운	**장 안 내 과 · 소 아 과**	**Amway 생활의 모든것**
각종 활어회(광어,우럭,도미..매운탕) * 계절메뉴 : 오징어,물회,전어,대하 방어,숭어,쭈꾸미 등 장안구청(메가플러스) 맞은편 - 주문, 배달 전화 ☎ 253-8900 김헌식(미카엘), 노지숙(미카엘라)	* 부 설 : 인공신장실 * 진료과목 — 내과, 소아과, 이비인후과 원장 전문의 이소영(글라라) Tel. 031-246-1888 한국병원과 농협사이 명성빌딩 6층	전 세계 75개 연구소와 1000명의 과학자들이 30년의 연구 끝에 개발한 세계 판매 1위 정수기 ◆이스프링 좋은물 이야기◆ - NSF인증 145가지 걸러줌 - 미네랄, 용존 산소가 있는 물 오윤숙 안나 ☎ 010-8142-3487
그 릴 에 이 치	**위니아딤채 장안구청점**	**어부의 선**
* 참숯구이 전문점 * 양념 목살구이가 맛있는 집 (생삼겹, 생목살, 생차돌박이 취급) 예약 환영 : ☎ 257-9289 정래윤(글라라), 010-8020-4843 주공2단지 후문에서 벽산아파트 가는 길	* 취급 품목 : 김치냉장고, 에어컨 공기 청정기, 냉장고, 제습기 딤채쿡 밥솥, 세탁기 ☎ 248-3500 김창일(브르노), 전은미(베로니카)	대구, 아구 찜 전문점 쭈꾸미 & 낙지볶음 ☎ 245-5550 / 010-9068-1956 송원로 86번길 장안구청 앞(구 동강) 기길서(노엘), 송현주(글라라)
동 원 한 의 원	**OK 공인중개사**	**제 이 비 헤 어**
♣ 진료 과목 : 통증, 약침, 추나, 비만, 소아보약, 교통사고 화서동 구종점, 홈플러스 익스프레스 2층 ☎ 243-1637 원장 유동원(프란치스코)	단독, 다가구, 빌라, 상가, 아파트 매매, 전세, 월세 믿음과 신뢰로 책임중개 해드릴 것을 약속드립니다. 공인중개사 & 주택관리사 김석환(빈첸시오), 손현수(프란체스카) ☎ 256-1500 / 010-9299-8144	스타일이 변화하는 그곳.. 위치: 북수원 옆 일호골든타워 2층 ☎ 263-7452 / 010-3348-3084 홍정분(실비아)
주보에 게재할 광고를 접수합니다 : 한달 20,000원(선납)		

✚ 공 지

◆ 가정미사 - 11월15일(목)저녁미사
◆ 본당기도회 - 11월15일(목)저녁미사후 지하교리실
◆ 위령미사 - 11월16일(금) 연도시작- 9시10분 ~
◆ 희망의모후Cu.월례회의 - 11월18일(주일)교중미사 후
◆ 성모회월례회의 - 11월21일(수)오전10시미사 후

◆ 우리들의 정성 (10/29 ~ 11/04)

교무금	10,175,000원
주일헌금	1차-3,883,300원 2차-1,673,600원
건축헌금	10만- 김제경, 100만-정명숙 누계:
감사헌금	5만-송지현, 10만-익명, 한정욱, 20만-이유미, 백은주, 50만-안병국
위령합동 미사예물	6,860,000원

◆ 지난주 주일미사 참례현황 (1,166세대/ 3,055명)

구 분	토요일		주 일			신자수	계(%)
	16:00	19:30	08:30	10:30	19:30		
참례자		170	313	365	221	1,069	35.1%

◆ 전례, 주차, 청소봉사

구 분	연중제33주일(11/18)				그리스도왕대축일(11/25)			
전례 청소	특전	8:30	10:30	19:30	특전	8:30	10:30	19:30
	학생	33구역	34구역	청년	학생	41구역	42구역	청년
청소	만민의어머니Pr. 순결하신어머니Pr.				원죄없으신어머니Pr 샛별Pr.			
봉사	의덕의샘Pr.				평화의모후Pr.			

☺ 주님께서 주신 죽전1동하늘의문성당의 주인은 우리입니다.

◆ 전입세대(환영합니다)

전본당	성 명	세례명	주 소	연락처	지/구/반

*전입 오신 교우께서는 사무실에 신부님 면담을 신청해 주시기 바랍니다.
또한 사무실에서 교패를 가져 가셔서 문 앞에 붙여주십시오.
*지역장, 구역장, 반장님들의 기도와 돌봄을 당부 드립니다.

초등부 주일학교 소식

⊕ 어린이미사 안내

- 11월 17일(토)어린이미사 있습니다.
- 11월 24일(토)어린이미사 있습니다.
- 12월 1일(토)어린이미사 없습니다.

◆ 초등부 어린이 미사 참례현황

유치부	1학년	2학년	3학년	4학년	5학년	6학년	계

◆ 중.고등부 미사 참례현황

중1	중2	중3	고등부	계

◆ 초등부 차량운행 시간표 (010-5231-3410)

장 소	시 간
주공3단지 건너편	2:30
반도보라빌정유장	2:32
동부아파트 정문	2:34
김명자낙지 앞	2:36
현대3차정문건너	2:38
현대3차후문건너	2:38
건영캐스빌후문	2:39
건영캐스빌정문	2:39
우체국 건너편	2:40
현대1차건너 정류장	2:41
광명샤인빌	2:43
성당도착	2:45

◆ 평일미사(수, 금) 차량운행시간표

장 소	시간(1회)	시간(2회)
영락교회 정류장	9:10	*
주공3단지 건너편	9:15	9:35
반도보라빌(현암초삼거리)	9:15	9:35
김명자낙지 앞	9:17	9:37
힐스테이트정문건너	9:19	9:39
힐스테이트후문건너	9:20	9:40
건영캐스빌후문	9:21	9:41
건영캐스빌정문	9:22	9:42
현대1차정문건너	9:24	9:44
현암고앞	9:25	9:45
성당도착	9:26	9:46

[잠깐 ☞ 신앙상식]

【묵주기도의 기도문 - 성모송】

성모송은 인류 구원의 선물을 받아들이신 성모님께 감사의 마음을 담아 드리는 가장 높은 찬미가입니다. 성모송을 바칠 때마다 우리는 예수님과 마리아께 찬양을 드리는 것입니다. 매 단마다 열 번씩 반복하는 성모송은 성모님께 영적인 장미 꽃다발을 안겨드리는 기도입니다. 전체 묵주기도의 본기도로써 성모송을 주요한 기도로 바치게 됩니다.

성모송은 전반부의 찬미와 후반부의 청원으로 구분할 수 있습니다. 첫 번째 찬미 부분은 천사 가브리엘과 엘리사벳의 인사가 합쳐진 복음의 기도문입니다.

"은총이 가득하신 마리아님, 기뻐하소서! 주님께서 함께 계시니" : 천사가 마리아의 집으로 들어가 말하였다. "은총이 가득한 이여, 기뻐하여라. 주님께서 너와 함께 계시다."(루카 1,28)

"여인 중에 복되시며 태중의 아들 예수님 또한 복되시나이다." : 엘리사벳은 성령으로 가득 차 큰 소리로 외쳤다. "당신은 여인들 가운데에서 가장 복되시며 당신 태중의 아기도 복되십니다."(루카 1,42)

천사 가브리엘과 성녀 엘리사벳이 드린 말씀에서 비롯된 기도는 나자렛의 동정녀 안에서 이루어진 신비를 흠숭하며 관상하게 합니다. 하느님의 말씀을 전하는 존재인 천사의 말을 통해 하느님께서 말씀해 주시고 계십니다. 하느님께서 함께 계시기에, 기쁨과 은총이 가득한 동정녀는 하느님의 현존을 느끼게 됩니다.

묵주기도의 반복되는 성모송 안에서 하느님의 말씀(천사의 인사)과 인간의 말(엘리사벳의 인사)이 하늘과 땅을 끊임없이 연결하는 기도가 되어 만납니다. 천사의 말은 그때의 인사말로 끝나지 않고 오늘날에도 우리들의 기도로 전해지고 있습니다. 엘리사벳의 인사말은 여전히 기도하는 이가 엘리사벳처럼 성령으로 가득 차 성모님을 만나게 합니다.

우리가 성모송을 정성껏 바칠때마다 기도하는 이는 천사가 되어 하느님의 말씀을 전하고 있으며, 엘리사벳이 되어 인류를 대표하여 기도하고 있습니다. 천사와 엘리사벳 앞에 성모님이 계셨던 것처럼 우리 앞에 귀 기울여 들어주시는 성모님을 만나게 됩니다.

성모송의 청원 부분인 후반부의 기도문은 우리의 삶과 죽음의 순간을 성모님의 전구에 맡겨드리는 간절한 호소입니다. 성모님께 드리는 전구는 성모님께서 아드님과 맺으시는 관계로부터 비롯됩니다. 그 관계는 십자가에 못 박히시어 숨을 거두시기 직전, 예수님께서 당신의 어머니와 그 곁에 선 사랑하는 제자를 보시고, 하신 말씀에 근거하고 있습니다. 먼저 어머니에게 "여신이시여, 이 사람이 어머니의 아들입니다."하고 말씀하신 다음, 제자에게 말씀하십니다. "이분이 네 어머니시다." (요한 19,26-27)

그리스도의 제자인 그리스도인들은 하느님의 어머니이신 마리아를 우리의 어머니로 모시고 공경과 사랑을 드립니다. 그 관계는 하느님이 맺어주신 관계로 그리스도인들의 어머니는 예수님의 어머니 마리아이십니다. 간절한 마음으로 내 삶의 처음과 이제(지금) 그리고 마지막 죽음의 순간까지. 구원을 위해 어머니께서 함께 기도해 주시기를 묵주기도의 본기도로 성모송을 바치고 있습니다. 어머니이시기에 부탁드립니다.

"천주의 성모 마리아님, 이제와 저희 죽을 때에, 저희 죄인을 위하여 빌어 주소서. 아멘."

[글. 박상운 토마스 신부님
월간 레지오 마리애중에서]

□ 교우와 거래합시다 □

휴대폰할인매장 (제이엠)W미용실옆 죽전메디뷰103호 W미용실옆/897-9905 010-8869-6440 최문수(프란치스코) 장현주(글라라)	**롯데관광** **분당 정자점** 해외/테마/자유/항공권 허니문/골프/크루즈/국내 778-7456 / 010-6231-0183 민준기(요한)	**김종찬 수학전문학원** **초/중/고 수학전문** 우리은행옆 다빈치커피건물 4층 889-9543, 9554, 9654 김종찬(베드로), 나보영(베로니카)	**연대자동차** 차량구입상담 정성껏 안내 하겠습니다. 황철암(베네딕토) 010-5283-3645
대지 당구클럽 **당구 매니아들의** 쾌적하고 넓은 환경(금연시행) 최상의 당구용품 구비 무료강습 - 여성,실버세대 우대 죽전동1190-3 예타운6층 897-1910 오미양(프란치스카)	**서울안치과** 임플란트/심미보철/치아미백 내대지마을 건영타운 신자분환영 896-7572 원장 : 한춘택(다미아노)	**너싱홈안솔** **-노인요양전문시설-** 정성껏 돌보와드립니다. 한솔프라자 7층 킹크랩 옆 건물 262-2584 / 010-9348-3306 서장희(데레사)	**배밭갈비** **돼지갈비 전문점** 가족모임 / 회의용 룸 완비 동부아파트앞 (구.신토불이) 단체차량운행 276-9292 정양선(베드로)
국어비행 초등반 제발 초등부터 시켜주세요! 영어 수학에만 집중하시나요? 중고등부 학생들의 이해력,논리력이 놀라울 정도로 부족합니다.. 초등부터 다각도로 국어능력을 쌓아 종합학습능력을 향상시키고자 합니다. [스피치+논술+독서] 031-889-1779	**카매니저** **전 차종 수리** 검사대행 보험수리 오일교환 죽전1동우체국맞은편 골드뱅크부동산옆 897-6878 / 011-214-8048 김현기(프란치스코)	**앤'S 네일** **젤.울트라 전문점** 손.발.젤아트.발톱교정 손케어 전문 죽전동1185-2.유토피아104호 (항아리속반찬가게 맞은편) 안은정(엘리사벳) 010-8504-0518	**광개토** **공인중개사 사무소** (스마트 중앙 빌딩관리) 코끼리서점 건물 889-7707 김웅집(프란치스코) 안미숙(글라라)
영어비행 중/고등반 **직강, 인강** - 현암/대지/죽전고등학교 - 바닥부터 다지는커리큘럼 -원장(연세대/조지타운대학원) - 철저한 개별 관리 031-889-1779	**이누스바스** **욕실을 쇼핑하다!** 욕실리모델링전문가 죽전교차로/263-6669 010-7163-4776 민미자(아가다)	**대지카센타** 자동차 전차종수리 검사대행. 사고수리 위치: 배밭갈비옆 010-5261-1563 전두영(베드로)	**듀엣결혼** 교우우대 성실하게 성사위주 02-501-1373 010-8921-5786 임성은(아델라)
콩이랑차 **즉석 제조. 판매. 배달** 100%국산콩 즉석 두부 순두부. 연두부. 생비지 진한 콩물 백태. 서리태 건강한 청국장.도토리묵 노미희(크리스티나) 010-7118-9048 010-8768-9048 도담마을 우미1차이노스빌 앞	**광명베베스쿨** **어린이집** **0세~만2세(4세)** 사랑으로 항상 기쁨과 즐거움 이 넘치는 어린이집입니다. 305-2324/010-2383-2636 광명샤인빌 401-102호 조예숙(에스텔)	**오불작전** **오징어불고기 전골/미고정식** **고향칼국수 옆** 오징어불고기전골, 미고정식 (고등어구이+제육볶음+국 밑반찬+야채쌈) 898-2871/010-6239-2874 신정미(로사)	**베이비수 스튜디오** 가족사진/아기사진/리마인드 프로필사진 전문 성남 태평역 곽여성병원 옆 031-709-5112 송정용(마리아)
디오즈 스튜디오 가족사진/아기사진전문 삼둥이 및 연예인 촬영 다수진행 서초동 남부터미널역 근처 02-3288-3387 송정용(마리아)	**효도재가 방문요양센터** **(방문요양, 목욕, 가족요양)** **장기요양등급신청무료대행** 중풍,치매,노인성질환, 거동불편 85%국가지원 연대1차 103-503호 김일베르토 010-4878-3752 강세실리아 010-6776-3752	**밥상머리 찬味** **정성을 담은 반찬 전문점** 반찬,김치,명절음식 전문 (우체국 건너편) / 구.국사랑 조숙현(율리아나) 897-7784	**솔루니 독서논술** **(새터일스테이트)** 정확하고 깊이있는 책읽기 다각적토론/논리적 글쓰기 (초3 ~ 고1) 010-4172-8284 박소영(에스텔)
죽전 삼성 유 통증의학과 삼성의료원 출신 통증전문의진료 척추 관절 비수술적 치료전문 현암로139 동산프라자3층 546-1699 유(세례자요한)			

죽전1동하늘의문성당

여러분들을 공동체의 가족으로 초대합니다. 함께 해주시기를 청합니다.

1인1단체 가입신청서

성명:	세례명:	연락처:

소공동체 위원회	1지역(　　), 2지역(　　), 3지역(　　), 4지역(　　) 지역반모임 매주 목요일에 각 반에서 있습니다. 문의　; 소공동체회장 정남영(아네스) 010-5390-2345
제분과 위원회	전례분과: 해설단(　　)독서단(　　) 제대회(　　)헌화회(　　) 성가대: 뽀르따첼리성가대(　　) 스텔라성가대(　　) 글로리아 찬양단(　　) 반주단(　　) 선교분과(　　) 교육분과(　　) 사회복지분과(　　) 성소분과(　　) 노인분과(　　)홍보분과(　　) 가정분과(　　) 시설분과(　　)
평신도 단체협의회	여성 레지오(　　) 남성 레지오(　　) 성모회(　　) 연령회(　　) 성물방(　　) ME (　　) 울뜨레야(　　) 성령기도회(　　) 엠마우스카페(　　) 성체조배회(　　)
청소년 위원회	초등부자모회(　　) 중,고등부자모회(　　) 복사단모니카회(　　) 초등부주일학교교사회(　　) 중.고등부교사회(　　) 청년회(　　)

오늘은 평신도 주일입니다.

성명/세례명/연락처 봉사하시고 싶은 단체에(0)하셔서 적어주시면 봉사자께서 연락드리겠습니다. 많은 관심 바랍니다.

☺ 우리들의 정성 ☺

10월 29일 ~ 11월 4일

수 입		지 출	
보통예금	4,808,250	보통예금	7,322,000
미사예물	290,000	미사예물	290,000
교 무 금	2,345,000	행 사 비	-410,910
주일헌금	1,592,000	사제관운영비	860,000
감사헌금	300,000	신자재교육비	77,600
건축헌금	995,000	도서인쇄비	450,000
특별헌금	394,000	수도광열비	88,570
합동예물	1,435,000	잡 비	332,080
이자수익	59,000		
합 계	12,218,250	합 계	9,009,340
본당잔액	9,271,910 (18.11.4.기준)		

후 원 금(제대초,꽃,주일학교,타일,기타)			
시 설 헌 금			
감 사 헌 금			
박서연 100,000	원동일 200,000		
건 축 헌 금 (부채상환)			
방창현 150,000	서진희 50,000	고은아 200,000	조경애 50,000
박종권 50,000	정병길 25,000	조원제 100,000	익 명 60,000
오익환 50,000	손정아 50,000	이순이 60,000	김은영 60,000
김창배 20,000	조휘서 20,000	김은희 50,000	
대출액 429,860,000		대출잔액 200,000,000	

◎ 소공동체(반) 모임 안내

구 역	반	시 간
삼 성	1	매월 두 번재 목요일 오전 10시
루 미	1, 2	매월 세 번째 화요일 10시
	형제회	매월 두 번째 주일 오후 6시30분 교육관3층
우 림	1	매월 네 번째 수요일 오후 4시
주 은	1, 2	2주에 한 번 목요일 오전 10시
진 사	1	매월 두 번째, 네번째 월요일 오후 7시
	2	2주에 한 번 수요일 오후 7시30분
용 이	1	매월 두 번째 화요일 오후 1시
쌍 용	1, 2	매월 마지막 월요일 저녁 7시30분
	형제회	매월 세 번째 토요일 저녁 7시
푸르 1	1, 2	매월 두 번째 월요일 저녁 7시30분
푸르 2	1,2,3	매월 첫 번째, 세 번째 월요일 오후 2시
	형제회	매월 마지막 토요일 저녁 7시
반 도	1	매월 세 번재 월요일 저녁 8시

*날짜, 시간 변동 시 사무실에 이야기 해주시기 바랍니다

◎ 단체별 교육관 청소 구역 안내

장 소	담 당 단 체
1층	카페
2층	자모회,꾸리아,연령회
3층	레지오, 교사회
서쪽계단(화장실쪽)	ME
동쪽계단(로비포함)	울뜨레아
화장실	레지오
성당주변	요 셉 회
사제관지하화장실	레지오
사제관지하교리실	남성 레지오
분리수거 및 주변정리	주일학교 교사회
주방	소공동체, 자모회

◎ 제단체 모임 안내

단 체 명	장 소	시 간
구세주/성모성심/천상	교육관	매주 화요일 저녁미사 후
인자하신모후	교육관	매주 화요일 저녁미사 후
일치/천사 모후	교육관	매주 수요일 오전10시 미사 후
사도들모후	교육관	매주 수요일 저녁8시
평화/순교자 모후	교육관	매주 금요일 오전10시 미사 후
하늘의 문	사제관지하	매 주일 저녁6시
울뜨레아	교육관	매월 둘째 주일 교중미사 후
꾸 리 아	교육관	매월 세번째 주일 교중미사 후
성소분과	교육관	매월 둘째주 7시 미사 후
선교분과	사제관지하	매월 세 번재 주일 교중미사 후
자 모 회	교육관	매월 첫째주 토요일 오후 3시
요 셉 회	교육관	매월 첫째 주일 교중미사 후
대 건 회	사제관지하	매월 네번째 주일 교중미사 후
사랑의기도회	교육관	매주 목요일 오후 8시
자비심기도회	사제관지하	매일 오후 3시
사회복지분과	교육관	매월 세 번째 주일 교중미사 후

◎ 전출하시는 형제·자매님 안녕히 가십시오.

성 명	세례명	가족수	주 소	가시는 본당
박지영	마 리 아	4	루 미	비 전 동
온춘애	프란체스카	1	반 도	신 봉 동
정희강	토마스아퀴나스	4	용이동	소 사 벌

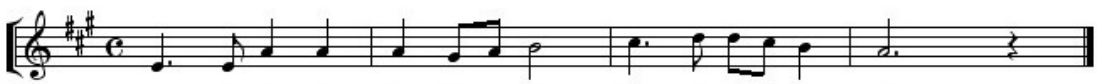

백종원의 본가(평택대점)	나엘텔레콤	평택 성모 안과
우삼겹 전문점 점심특선 및 식사, 생고기 단체석 완비 안창달 대건안드레아, 남미영 카타리나 **문의 : 618-1192**	스마트폰 · 인터넷 · IPTV 개통 김나영(미카엘라) 맑은샘사우나 옆 노랑버스 나엘텔레콤 010-9918-7729	**- 수 술 상 담 -** 평택역 앞 파주옥 뒤 케익타운 옆 원장 : 안과전문의 강태환(노엘) ☎ 618-3131
만화카페『내방처럼』	**성모 어린이집**	**K비전안경**
내방처럼 편안하게 즐기자! blog.naver.com/o210o 진사리 다이소 맞은 편 3층 이일영 사무엘, 오임환 사비나 ☎ 656-8144 H.P 010-9217-8144	-영아 전담 지정 보육시설- 대상 : 3개월 ~ 만3세 시간 : 평 일 7:30~19:30 토요일 7:30~14:00 위치:주은청설105동 옆 단독건물 운영 : 성안드레아 수녀회 ☎ 653-0312	대형매장의 서비스를 느껴 보십시오. ※ 신자 10% 할인 [추가로 5~7% 포인트 적립] 위치 :평택시청 사거리 천안 지하차도 앞(구 대우자동차자리) 대표 : 심재홍 (가예따노) ☎ 618-0929
LG오휘화장품(진사점)		**금강보청기 평택센터**
주부사원모집(외국인,알바) 1일 10분, 1달 15회, 월25만원 - 판매강요 × - 상담시 사은품 증정 **김상완 마르셀리노** 위치 : 주은청설입구 파리바게트 2층 ☎ 656-8855		**국가보조금 131만원 지원전문** 평택역앞 롯데리아, 스타벅스건물 4층 이장원(요셉) ☎ 653-6536, 010-7316-3736

성소분과 후원 계좌
신 협 131 - 019 - 027324 진사리 성당

천리 요셉 성당

"하느님은 사랑이십니다."

전례봉사 안내

시간 / 구분	11/12 (월)	11/13 (화)	11/14 (수)	11/15 (목)	11/16 (금)	11/17 (토)		11/18 (주일)	
	06:00	19:30	10:00	19:30	06:00	16:00	18:30	06:30	10:30
해설	김은희	남길용	김춘자	김혜량	이수복		중•고등부	남길용	이수복
독서	이경희	서동인	오기현	최미애	김정순		중•고등부	김현철 박순석	이명우 오규옥
반주		김명신	김명신	김지연	김명신		중•고등부	김지연	한선아

날짜 / 내용	연중 제 32 주일 (11/11)	연중 제 33 주일 (11/18)	그리스도왕 대축일 (11/25)	대림 제 1 주일 (12/2)
미사안내 및 전례담당	천리 1	천리 3	라이프, 동아	묵리 1
성당 청소 구역	노루실	천리 1	천리 3	라이프, 동아
청 소 일 시	11/10(토)	11/17(토)	11/24(토)	12/1(토)

♥ 전입교우 - 환영합니다!

전(前)교구/성당	세대주 성,본명	신자가족	주 소	구역-반	전화번호

♥ 전출교우 - 안녕히 가십시오!

세대주 성,본명	신자가족수	사시던 곳	가 신 본 당	주 소

교우들의 공간

▣ 안나회에서 교육관 건립기금 마련을 위한

"아나바다"(아껴쓰고, 나누어 쓰고, 바꾸어 쓰고, 다 쓰고)를 실시하고자

후원물품을 접수받습니다.

일시 : 수시로 접수

후원물품 : 의류, 신발, 생활용품, 도서, 주방기구, 전자제품 등

접수 : 안나회 창고, 사무실

⊕ 우리들의 정성(10월 29일 ~ 11월 4일)

미 사 참 례 현 황											
10/29 (월)	10/30 (화)	10/31 (수)	11/1 (목)	11/2 (금)	주 간 합 계	11/3 (토)		11/4 (주일)		주 일 합 계	총 신자 수 본당 / 시설
06:00	19:30	10:00	19:30	06:00		16:00	18:30	06:30	10:30		904 / 359
28				91	119		84	59	158	301	

교 무 금 현 황						
총 세대수	책정 세대	미책정 세대	납부 세대	미납 세대	책정율(%)	납부율(%)
331	202	129	197	134	61	59.5

교무금	총45세대 ₩4,090,000	심영애 아델라, 김애경 사라, 백영준 스테파노, 김애숙 에디타, 곽현숙 로마나, 조춘국 베난시오, 최명신 모세, 김발화 아녜스, 조돈요 토마, 이상철 요셉, 김영분 글라라, 이희자 스콜라스티카, 이운주 요셉, 노진우 다니엘, 배중희 데레사, 김현경 안나, 최재봉 요한, 최수용 프란치스코, 변수환 하상바오로, 김명숙 바울리나, 장대수 요셉, 이기진 요셉, 정용걸 프란치스코, 이종배 요셉, 한기덕 베드로, 신경옥 글라라, 정헌열 스테파노, 신문철 마리아, 조종수 소화데레사, 오수복 아가비도, 방효건 요셉, 최춘자 골렛다, 송영수 토마, 김진호 필립보, 김옥선 루시아, 손덕순 마리아, 이형모 스트라베르도, 김은희 루시아, 최봉림 데레사, 심우창 세베로, 김점순 루시아, 안금용 베드로, 문희선 요한, 김영성, 김옥 안나,

헌 금 및 후 원 금 현 황

주일헌금(1,2차)	₩1,991,000	오만원권: 0장	만원권:80장	오천원권: 128장	천원권:551장	기타: 0원
위령합동미사	₩2,050,000	오만원권: 13장	만원권:140장	오천원권: 0장	천원권: 0장	기타: 0원

주간 수입, 지출	수 입	지 출	비 고
	₩9,768,000	₩889,140	

※ 교무금 자동 이체 계좌 : 신협 131 - 002 - 038868 예금주 : 천리성당
※ 성소후원회 자동 이체 계좌 : 신협 131 - 015 - 784764 예금주 : 천리성당
※ 초등부 주일학교 후원 계좌 : 신협 131 - 016 - 372982 예금주 : 천주교 수원교구

♥ 봉헌 내역에 궁금한 점이 있으시면 사무실로 문의하여 주십시오. ♥

종합 보험 대리점
생명, 화재보험, 종신, CI보험, 저축,
어린이보험, 연금보험, 운전자, 자동차보험
☎ 010-4278-9009
박 미 숙 레지나

오토 오아시스 남동점(카센터)
엔진오일, 밋션오일, 브레이크오일
용인시 처인구 남동 178-7(GS 남동주유소내)
천리요셉성당 교우 20%~30% 할인
☎ : 031-322- 5109
HP : 010-9767-2985
대표 : 김철수 스테파노

2018년도 교육관 건축헌금 누적 현황					
개 인					
강세명/엘리지오	100,000	방기정/요한보스코	1,000,000	장미남/요안나	200,000
고)이환규/베드로	200,000	백영준/스테파노	300,000	장미진/수산나	100,000
곽현숙/로마나	100,000	서영주/요셉	2,000,000	정명주/안나	200,000
권순신/요셉	500,000	송영수/토마	100,000	정정주/안나	100,000
권혁진/리카르도	2,000,000	신경옥/글라라	300,000	정호순/바올라	100,000
김명숙/바울리나	100,000	심우창/세베로	200,000	조익형/스테파노	200,000
김봉단/마리아	200,000	엄태하/미카엘라	100,000	조종수/소화데레사	200,000
김영성	200,000	오규옥/모니카	300,000	조정숙/데레사	400,000
김영혜/아녜스	500,000	오동훈/프란치스코	200,000	주삼환/안드레아	1,000,000
김은희/루시아(천리)	100,000	오순열/데레사	100,000	진삼순/안젤라	300,000
김옥/안나	200,000	오순화/디오니시아	450,000	최명신/모세	100,000
김용남/베드로	300,000	윤등현/뽀리까르뽀	50,000	최인용/도마	200,000
김유환/요한	200,000	이기진/요셉	1,000,000	최영옥/아가다	30,000
김점순/루시아	50,000	이경희/실비아	300,000	최춘자/골렛다	300,000
김청자/바울리나	100,000	이범준/세바스티안	100,000	표현숙/마르타	200,000
김태경/요셉	100,000	이성무/요셉	1,000,000	한건용/루카	200,000
김학기/모이세	250,000	이순자/안나	100,000	한종숙/마리아	300,000
나선녀/루치아	410,000	이윤영/그레고리오	1,000,000	허순범/마리아	150,000
노진우/다니엘	200,000	이윤재/안젤로	150,000	막달레나	1,000,000
노재분/로사	100,000	이정임/막달레나	300,000	익명1	200,000
류옥선/스콜라스티	100,000	이종배/요셉	500,000	익명2	1,000,000
민준식/마르타	1,000,000	이필여/루치아	200,000	익명3	300,000
박민희/데레사	100,000	이헌의/프란치스코	170,000	익명4	1,000,000
박성실/알비나	100,000	임규순/헬레나	100,000	익명5	300,000
박순옥 /데레사	500,000	임춘자/실비아	100,000		
박옥순/안나	5,000,000	장대수/요셉	600,000	합 계	₩31,510,000
단 체					
가톨릭다이제스트	50,000	소화 기도무용단	100,000	자모회 (초 판매)	279,400
노루실구역 2반	100,000	신미주 2구역	100,000	척사대회 찬조금	2,795,0000
봉사자교육 이수자	270,000	안나회	4,000,000	천리 3구역	100,000
소공동체 (떡판매)	121,000	우하하성지순례단	300,000	청소년위원회	100,000
첫영성체자	135,000	천리 1구역	100,000	합계 ₩8,785,400	
묵리 1구역	100,000				
11월 4일 현재 누계 :₩40,295,400					

제468호 2018. 11. 11(나해)

보시니 좋았다

(창세 1,25)

연중 제32주일

본당 복음화목표
그리스도를 배우는 **교육활동**
신앙소통을 위한 **소공동체 활성화**
교우간의 **교류활성화**

요양원 미사 봉사

요양원 어르신들과 함께 드리는 미사

5지역 **곽정렬(데레사)**

매주 토요일 오후 3시, 요양원 어르신들을 위한 미사 봉사를 시작한지 벌써 십년이 다가오고 있습니다. 처음에는 새로 생기는 요양원에 천주교 원목실을 개설하기 위한 준비만 해드리기로 하였지만, 주님의 인도하심으로 어느덧 많은 시간을 어르신들과 함께 지내게 되었습니다.

우선 환자 한 분 한 분을 방문하여 가톨릭 신자들을 확인하고 세례명을 확인하는 과정을 거쳐 방문 기도를 시작하였습니다. 세례명을 기억 못하는 어르신들은 가족들과 연락하여 확인하기도 했습니다. 40여 명의 신자 어르신들 중에 미사 참례를 할 수 있는 분은 15명 내외로 미사에 오시는 분들도 경도 인지장애, 치매, 파킨슨병 등 여러 가지 노인성 질환들을 앓고 계십니다.

말씀도 못하시고 걷지도 못하시며 몸도 제대로 못가누시면서도 미사 중에 주님의 기도를 노래할 때면 모두들 어둔하시지만 입을 움직이시면서 나름대로 기도문을 외우고 계셨습니다. 평화의 인사를 할 때에도 모두들 환한 표정으로 주변을 두리번거리십니다. 80세가 넘으신 원로 신부님께서는 어르신들 눈높이에 맞춰 재미있고 알아듣기 쉽게 강론을 하십니다. 어르신들과 비슷한 시대를 사셨으니 강론 예화가 더욱 가깝게 느껴지시는지 어르신들은 고개를 끄덕이며 미사를 즐거워하십니다.

미사가 끝나면 미사참례를 할 수 없는 분들에게는 신부님께서 병실을 돌며 병자영성체와 안수를 해주십니다. 사제로서의 마지막 봉사라고 하시며 어르신들을 위해 최선을 다하시는 원로 사제의 모습에 주님의 크신 은총을 느끼게 됩니다. 또한 근처 실버타운에 사시는 88세 젬마 할머니는 다른 사람의 보호를 받을 연세이시지만 요양원 미사에 오시면 저희봉사자들이 미처 못 챙기는 어르신들에게 다가가서 자리로 안내하시기도 하고 성가도 큰소리로 부르시면서 예비신자 어르신 옆에 앉으셔서 이것저것 챙겨주시기도 하면서 예수님의 사랑을 실천하고 계신 것입니다.

이렇게 큰 사랑을 실천하는 분들 그리고 반주자, 선창자 등 많은 이웃들이 있기에 토요일 오후에 요양원 봉사 가려면 꾀가 나기도 하고 정말 쉬고 싶을 때도 많이 있지만, 우리 원목실 봉사자들은 어르신들과 미사 드리면서 받는 주님의 은총을 알고 있기에 끊임없이 나아갑니다. "당신 소유에 강복하소서"(시편 28,9)

발행인:김동진 신부/ 발행:판교성김대건안드레아성당 문화홍보부 capangyo.hongbo@daum.net
www.cafe.daum.net/catholicpangyo/교무금 전용계좌:우리 1005-601-547634(천주교유지서판교) 031.8017.0012

"주님께 돌아오다"

(신명 30,1)

성경이 최종 편집되는 과정 2. 왕국 시대 (1) (2) (3) 북 이스라엘 멸망 후 남 유다만 존속하던 시대

2. 왕국 시대

(2) 분열왕국 시대

4) 여러 가지 역사 서술들

또한 이 무렵 북쪽과 남쪽의 왕조들은 각 **왕조의 역사를 문서로 기록**하기 시작하는데, 이 문헌들은 **신명기계** 역사서와 **역대기**계 역사서의 중요한 **자료**가 된다.

열왕기와 역대기에 등장하는 각 왕조들의 실록들이 여기에 해당되며 이 자료들은 왕실의 공식 문서로서 **왕국 시대의 정치와 역사를 재구성**하는데 큰 역할을 한다.

5) 문서 예언서의 시작

기원전 8C경 아시리아는 시리아와 팔레스티나의 군소왕국들에게 큰 위협이었다.

그 무렵 모세와 사무엘의 전통을 이어받은 지식층의 일련의 예언자 집단이 강력한 대사회적 활동을 펼치게 되는데 특히 **아모스의 활동을 시작**으로 **예언자들의 신탁이 문서화**되면서 '문서 예언자 시대'가 개막된다. '신탁'의 기록은 문서로 보존할 만큼의 메시지가 내포되어 있음을 암시한다.

(3) 북 이스라엘 멸망 후 남 유다만 존속하던 시대

1) 신명기 전승의 확대

북 이스라엘이 멸망하면서 북쪽 소장파 학자들은 자신들의 의식이 그대로 기록된 **'원- 신명기'를 들고 남하**한다.

고도로 정화된 도덕적 의식과 순수 야훼 신앙을 강조하던 북 이스라엘의 신학적 전통이 남 유다에 영향을 미치며 **히즈키야와 요시야 개혁**(기원전 622년)에 단초가 되어 **'신명기 운동'**이라는 개혁을 맞는다.

다윗-솔로몬 왕조의 후광을 받으며 형성된 야훼계 전승은 **원-신명기라는 북쪽 전승**이 부각시킨 **'계약-모세 전통'**과 연결되게 된다. 곧 **야훼-> 모세-> 다윗에 이르는 구세사가 완성**된다.

남쪽전승		북쪽전승
야훼계 전승 다윗-예루살렘 전승	⇔	엘로힘계 전승 모세-계약 전승
남-북 통합전승		
야훼-> 모세-> 다윗		

(출처 : 성경여행스케치 2, 김혜윤)

+ 복/음/단/상 +

성체성사

Sacramentum Eucharistiae

"그리스도교 생활 전체의 원천이며 정점인"(교회헌장, 11항) 성체성사는 그리스도교 입문성사를 완결 짓습니다. 세례로 하느님의 거룩한 백성이 되고, 견진으로 더욱 성숙된 모습으로 그리스도를 닮게 된 그리스도인들은 성체성사를 통하여 온 공동체와 함께 주님의 희생제사에 참여합니다.

성체성사는 예수님의 십자가 상 죽음과 무덤에서의 부활을 기념합니다. 제자들과 나누신 최후의 만찬에서 "너희는 나를 기억하여 이를 행하여라."(루카 22,19)는 예수님의 말씀대로 세례 받은 모든 그리스도인들은 내가 지은 모든 죄의 용서를 위하여 십자가에서 목숨을 바치시고 부활의 희망을 주시기 위해 부활하신 그리스도 예수님을 성체성사 안에서 기억합니다.

"

성체성사는 자비의 성사요,
일치의 표지이며,
사랑의 성사입니다.

"

또한 십자가에서 단 한번 죽음을 겪으셨지만, 부활하시어 영원히 살아계시며 "세상 끝 날까지 항상 함께 계시겠다."(마태 28,20)고 약속하시고, 그 약속대로 우리와 함께 계시는 우리 주님이신 그리스도 예수님을 영성체를 통하여 내 안에 모시고 주님이 주시는 그 은총의 힘으로 기쁘게 살아갑니다.

양형 영성체는 성체와 성혈을 함께 모시는 것이며, 단형 영성체는 일반적인 것으로서 성체만 영하는 것입니다. 단형 영성체라 해서 완전한 영성체가 아니라는 주장은 잘못된 것입니다. 성체 안에는 예수님의 살만 존재하고 성혈 안에는 예수님의 피만 존재하는 것이 아니라, 성체에도 예수님이 온전히 계시고 성혈 안에도 예수님이 온전히 계시기 때문에 성체만 영해도 예수님을 온전히 모시는 것입니다.

성체와 성혈은 우리에게 영원한 생명을 주는 거룩한 양식이며 일치와 친교를 위한 음식이지만, 사랑과 자비가 아니라면 도저히 이해할 수 없는 신비입니다. 성체성사는 하느님께 대한 믿음과 사랑으로 받아들이면서 형제적 사랑을 통해 일치를 이루고자 노력할 때 이해되는 성사이며, 올바른 신앙생활을 하는 이들에게는 장차 다가올 영광을 보증해 주는 희망의 성사입니다. (출처 : 천주교 예비신자 교리서, 예비신자 교리서 해설)

본당소식

두밀 가을 작은 음악회

10월 31일 오후 8시,
본당에 찬미의 노래가 울려퍼졌다.
모두가 연주자였고 모두가 사랑이였다.

"주님께 찬미 노래 불러라,
주님께 충실한 이들아" (시편 31,5)

신 자 현 황			
세대	남	여	계
1,784	2,028	2,669	4,697

미사참례현황(24.03%)		
구분	미사	참례인원
토	19:30	207
주일	9시	313
	교중	277
	어린이	255
	청년	177
소계		1,229

본당운영비 2018년 10월 결산 2018.10.31 기준

자산계정		부채계정 및 기본금계정	
계정과목	금액	계정과목	금액
현금		(부채계정)	
보통예금	530,780,776	교구차입금	250,000,000
출자금	1,000,000	퇴직급여충당금	60,684,553
토지	3,865,000,000	미사예물	7,885,000
건물	8,845,698,610	(기본금계정)	0
차량운반구	18,965,000	기본금	13,071,063,610
성물	590,400,000	차기이월잉여금	416,610,000
퇴직예치금	60,684,553	운영수지차액	106,285,776
계	13,912,528,939		13,912,528,939

❖감사합니다(10/29~11/4)

우리들의 정성		성소후원회			
교무금	15,380,000	고미숙	10,000	강진일	5,000
주일헌금	3,920,000	김미숙	20,000	이상헌	50,000
특별헌금	1,982,000	이영복	20,000	조현제	10,000
감사헌금	771,000	박선진	40,000	장용식	40,000
과년도교무	70,000	나세균	40,000	성준용	20,000
건축헌금		감사헌금			
헌금봉헌권	3,630,000	정수현	10,000	노만기	50,000
기타수입	920,000	강판구	120,000	강경인	50,000
성소후원금	255,000	이춘미	20,000	이정재	50,000
합동미사	2,152,000	변동희	200,000	조윤정	10,000
		한은수	100,000	대청봉	30,000
계	29,080,000	6지역	131,000		

❖환영합니다

이 름 (세 례 명)
정재윤(마리안나)
판교원마을 701-1701
송주희(리사)
판교원마을 505-1704
최단아(에스텔)
운중동 929-2 202호
이종채(마르코)
운중동 경남 1407-402

교우와 거래합시다

오브제 미술학원

초,중등/예중,예고입시/6, 7세/성인
개인별/소수정예 맞춤지도
운중로 115, 판오션타워 503호
031-703-3811

전숙연 실용음악
동판교점 8016-2908/서판교점 8017-2908

재즈피아노_기타_드럼_보컬_색소폰
알프레드 피아노_관현악_작곡_연습실대여
유.초.중.고등.성인/취미/입시/전문연주자과정

알레르망 이불.혼수

알레르기 방지, 아토피 비염에 효과
서판교 하나은행옆(운중로237)
031.702.8811

북촌손만두 김家네

031-8017-8255 | 031-757-7548

모든메뉴 포장가능, 배달가능(15,000원 이상)
운중동 936-6(신한은행 뒷편)

HANS 케익전문 CAFE

단체주문가능
서판교 한살림옆(판교도서관방향)
031.8016.1990 / 010.3005.5586

수제 반찬가게 이선생찬방

최고급 식재료 / NO 화학조미료
손님의 건강을 내가족처럼
운중로 267번길 4-12 103호
031.702.4789 / 010.2943.5429

Will 성모 윌병원 ST.MARY'S WILL HOSPITAL

어지럼증클리닉/관절·척추클리닉
통증클리닉/내과·종합검진센터

모란역 9번출구/ T 1833-7572

토속음식 뜰사랑

분당구 운중로 138번길 24-5 1층
031.8017.4060 / 010.8870.9093

황하근(데오도로)

교우와 거래합시다

판교 성 프란치스코 성당

2018년 11월 11일 / 발행인 : 고태훈 스테파노 신부
E-mail : stfran@casuwon.or.kr
카페 : http://cafe.daum.net.st.francisco

YOUCAT (가톨릭 청년 교리서)

229. 우리를 참회로 이끄는 것은 무엇인가요?

우리가 자신의 잘못을 성찰하다 보면 자신을 개선하고자 하는 열망이 생기는데, 이를 참회라 부릅니다. 우리의 죄가 하느님의 사랑에 어긋난다는 것을 느낄 때 우리는 참회에 이르게 됩니다. 그럴 때 우리는 지은 죄에 대해 진심으로 아파하고 자신의 삶을 바꿀 결심을 하며, 하느님이 도와주시기를 간절하게 희망합니다.

죄는 종종 축소됩니다. 심지어 죄책감에 대해 그저 심리적으로만 대처해야 한다고 생각하는 사람들도 있습니다. 그러나 진심 어린 죄책감은 소중합니다. 그것은 자동차 운전에 비유할 수 있습니다. 속도계가 제한 속도 위반을 가리킬 때 잘못은 속도계가 아니라 운전자에게 있습니다. 우리가 빛 자체이신 하느님에게 다가갈수록 우리의 약점과 단점은 점점 더 뚜렷하게 드러납니다. 그러나 하느님은 태워 없애는 빛이 아니라 치유하는 빛이십니다. 따라서 참회는 우리로 하여금 하느님의 완전히 치유해 주시는 빛을 향해 나아가게 합니다.

230. 보속이란 무엇인가요?

보속은 저지른 잘못에 대해 보상하는 일입니다. 보속은 그저 머릿속으로만 이루어져서는 안 되며, 사랑의 행위와 다른 이들을 위한 봉사를 통해 드러나야 합니다. 우리는 기도하고 단식하며 가난한 이들을 영적·물적으로 도움으로써 보속을 행합니다.

보속은 스스로 폄하하거나 극도로 양심의 가책을 느끼는 일로 이해되기도 하는데, 이는 잘못된 생각입니다. 보속은 자신이 얼마나 나쁜 사람인지 숙고하는 일도 아닙니다. 보속은 우리를 해방하며 우리가 새롭게 시작할 수 있도록 용기를 북돋워 줍니다.

231. 고해성사로 죄를 용서받으려면 필요한 두 전제 조건은 무엇인가요?

먼저 회개하는 사람이 있어야 하고, 하느님의 이름으로 그에게 사죄(赦罪)를 베푸는 사제가 있어야 합니다.

232. 고해성사 때 고해자가 해야 할 일에는 어떤 것이 있나요?

모든 고해성사에는 양심 성찰과 통회, 같은 죄를 다시 짓지 않겠다는 결심, 죄의 고백, 보속이 수반되어야 합니다.

양심 성찰은 철저하게 해야 하며, 그렇게 하더라도 성찰할 것이 고갈되는 법은 없습니다. 또한 진정한 뉘우침 없이 말로만 고백한다면 자기 죄를 용서받을 수 없습니다. 이와 마찬가지로 같은 죄를 더 이상 반복하지 않겠다는 결심도 꼭 필요합니다. 고해자는 고해 사제에게 자기 죄를 반드시 고백해야 합니다. 끝으로, 죄로 인한 피해를 보상하기 위해 고해 사제가 고해자에게 주는 보속도 고해성사의 중요한 요소입니다.

233. 반드시 고해성사를 봐야 할 죄에는 어떤 것이 있나요?

양심을 꼼꼼히 성찰해서 기억해 냈지만 아직 고백하지 않은 모든 대죄들은, 보통 개별적인 고해성사를 통해서만 용서받을 수 있습니다.

물론 고해성사에 대한 심리적 압박감이 존재합니다. 하지만 그것을 극복한다면 내적으로 건강해지기 위한 첫걸음을 떼는 것입니다. 교황도 다른 사제에게 고백할 때 하느님에게 자기 잘못과 약점을 고백하는 용기를 지녀야 한다는 것을 생각한다면, 용기를 내는 데 좀 더 도움이 될 것입니다. 사제는 전쟁이나 공습, 그 밖에 여러 사람들이 집단으로 죽을 위험에 처한 위급 상황에서만 개별적인 고해성사 없이 집단으로 모여 있는 사람들에게 사죄를 베풀 수 있습니다. 이를 '공동 사죄'라고 하는데, 이때 고백하지 못한 죄들은 다음 개별 고해성사 때 고백해야 합니다.

◈ 여성 소공동체 ◈

◇전입교우 환영합니다.

이름	세례명	지역 구역 반	주 소
윤의성	요한	4-1-3	백현마을 109동
강현주	레지나	4-2-1	백현마을 201동
한예린	율리아나	4-4-4	백현마을 419동
임재민	요한	6-2-3	원마을 914동

-전입교우분들은 신부님과 전입면담을 하시기 바랍니다. 면담은 매 미사 후 1층 집무실에서 합니다.

◇제물봉헌 및 청소구역

제물 봉헌	11월 11일	11월 18일
	1지역	1지역
청소 구역	11월 16일	
	1지역 1,3구역(원마을 11,13단지)	

◈ 남성 소공동체 ◈

◇형제회 모임 일정

구 역	일 시	장 소
2지역 2구역 (봇들2)	11월 26일(월) 20시	커뮤니티센터
2지역 3구역 (봇들3)	11월 17일(토) 20시	입주자대표회의실
3지역 1구역 (봇들7)	11월 16일(금) 19시	동대표 회의실
4지역 1구역 (백현1)	11월 14일(수) 20시	커뮤니티센터
4지역 2구역 (백현2)	11월 11일(일) 13시	단지 인근 식당
4지역 5구역 (알파리움)	11월 12일(월) 20시	커뮤니티센터
5지역 1~3구역 (백현5,6,7)	11월 19일(월) 20시	509동 201호
5지역 4구역 (백현8)	11월 17일(토) 19시 30분	커뮤니티센터
5지역 5구역 (백현9)	11월 12일(월) 20시	단지 주민카페

◈ 제분과위원회 ◈

◇사회복지분과 월례회의

일시: 11월 11일(주일) 10시

장소: 제1회합실

◈ 청소년위원회 ◈

◇ 가족과 함께하는 봉사

내용: 거동이 불편한 어르신께 도시락 배달

장소: 중탑 종합사회복지관

일시: 매월 셋째 토요일 10시부터

문의: 청소년위원회장 010-7337-2306

◇ 청년기도 모임 'The Road of Lord'

(주님의 길에서 나를 만나다)

일시: 11월 17일(토) 오후 2시~4시 30분

장소: 2층 대회합실, 성체조배실

◈ 평단협위원회 ◈

◇연령회 월례회의

일시: 11월 11일(주일) 9시 미사 후

장소: 프란치스코홀

◇바다의 별 Cu. 월례회의

일시: 11월 16일(금) 11시 장소: 대회합실

◇사도들의 모후 Cu. 월례회의

일시: 11월 16일(금) 20시 장소: 대회합실

◇지속적인 성체조배회 회원모집

시간: 수요일 20시, 금요일 11시, 18시

문의: 성체조배회장 010-7577-4142

◇카페봉사자 모집

카페봉사자를 모집합니다.(초보자도 환영)

문의: 카페봉사회장 010-2464-0634

◇성모회, 성물회 회원모집

봉사의 기쁨 안에서 주님의 은총을 함께 받으실 성모회 및 성물회 회원을 모집합니다.

관심 있으신 분은 연락주시기 바랍니다.

성모회장: 010-2736-4574

성물회장: 010-6338-9874

◈ 셔틀버스 운행 시간표 ◈

1호차

정 류 장	9시 미사	11시 미사
성당 출발		10시 15분
SK허브(노인복지관)	8시 25분	10시 25분
백현동 주민센터 건너편	8시 27분	10시 27분
백현4단지 후문 건너편	8시 29분	10시 29분
백현3단지 정류장	8시 31분	10시 31분
알파리움(104동 앞)	8시 35분	10시 35분
성당 도착	8시 42분	10시 42분

2호차

정 류 장	9시 미사	11시 미사
성당 출발		10시 15분
보평고 정류장	8시 25분	10시 25분
봇들9단지 정류장	8시 28분	10시 28분
벌말육교 정류장	8시 31분	10시 31분
봇들1단지 정류장	8시 34분	10시 34분
성당 도착	8시 39분	10시 39분

✤기도 부탁드립니다.

성명	세례명	지향내용	구역	성명	세례명	지향내용	구역
김영민	스테파노	수도성소	2-6-3	이상필	보니파시오	사제성소	2-4-1
이애나	미카엘라	수도성소	5-4-4	이애령	가브리엘라	수도성소	5-4-4
강옥용	요안나	쾌유	3-1-2	김광일	요셉	쾌유	2-3-3
김남숙	골롬바	쾌유	2-2-2	김성자	마리아	쾌유	5-3-1
김영진		쾌유	기타	김희연	라파엘라	쾌유	1-1-3
김희진	글라라	쾌유	4-4-3	박봉선	하롤드	쾌유	4-4-2
박선미	베로니카	쾌유	2-5-2	박옥서	수산나	쾌유	2-4-2
심재호	요셉	쾌유	4-3-3	이광규	토마스모어	쾌유	5-1-1
이종욱	미카엘	쾌유	1-1-1	이종화	베드로	쾌유	1-1-2
이창희	마리아	쾌유	5-5-2	지순례	스텔라	쾌유	기타
최민원	안젤라	쾌유	2-4-1	황정환	로베르또	쾌유	5-2-1

✤제 단체장 연락처

단체명	연락처	단체명	연락처
가정분과	010-7298-1003	전례분과	010-6296-1306
교육분과	010-4522-6047	제대회	010-3318-1488
레지오마리애	남)010-5257-4410	중고등부 교사회	010-8559-9971
	여)010-7282-2136	지속적인 성체조배회	010-7577-4142
문화홍보분과	010-3356-7539	청년레지오	010-3910-2968
사회복지분과	010-9128-0545	청년성가대	010-2729-8406
선교분과	010-9090-7696	청년전례부	010-8696-2281
성모회	010-2736-4574	청년회	010-3300-3991
성물회	010-6338-9874	초등부 교사회	010-2270-9877
성소분과	010-3994-0572	헌화회	010-8418-2515
성인복사단	010-5228-4585	혼인봉사회	010-5289-6700
성인성가대	010-8924-3643	카페봉사회	010-2464-0634
연령회	010-5303-4467	M.E(메리지 엔카운터)	010-5227-5812 010-3769-7194
울뜨레야	010-5600-0341		

✤교우와 거래합시다.

봄 안 경

www.bomsunglass.com
(온라인쇼핑몰)
분당구 서현동 251-1 야베스벨리 1층
(이매촌 한신@ 건너편 아웃백1층)
031-781-6006
김성용 요한, 이용아 마리아

퀸즈헤나

100% 천연헤나로
건강한 머릿결을~
031-702-8608
아름마을 건영상가 2층
변선주 크레센시아

김진걸 치과

치의학박사 김진걸(미카엘)
미국치주과전문의 김영수(프란치스코)
외국인자문의사 크리스틴 리(클라라)
치주, 임플란트, 심미치료, 교정
판교역 1번출구 럭스타워 7층
031-711-5406
www.JGdentalcare.com

READ101® 동판교점

Level Test 결과에 따라
Level에 맞는 영어책 읽고
1:1 Discussion (디스커션)
1:1 Writing (라이팅)
송현초사거리 에메트타운 5층 031-7054-101
원장 최정은(크리스티나)

전숙연 실용음악

http://jsymusic.com
031-8016-2908
원장 전숙연마리아
재즈피아노·기타·드럼·보컬·색소폰
클래식피아노·관현악·작곡·연습실대여
유.초중.고등.성인부/취미반/입시반/전문연주자과정
서판교점: 운중동 946 골드클래스 8층
동판교점: 삼평동 709 메가스페이스 5층

듀엣결혼

교우우대, 맞춤성혼
원장 임성은 아델라
010-8921-5786
02-501-1373
강남구 역삼동
역삼하이츠빌딩 1213호

판교 골드부동산

031)8017-7722
백현마을2단지나상가(동물병원옆)
판교전지역, 성실·책임중개
[영어중개가능]
우정란(안나) 안태경(율리안나)

임기현 소아 청소년과

야탑동 361-5 (대덕프라자 3F)
야탑동 동사무소 뒤
031-702-0033
소아과 전문의 임기현 마태오

판교 e편한세상 공인중개사

031) 8017-8899
·백현마을 9단지 상가동 103호
·판교 전지역 성실, 책임 중개
·월요일 ~ 토요일 영업
·공인중개사 '홍기숙 마가렛 '

알레르기 방지, 아토피 비염에 효과적
이불·혼수
알레르망 Allerman 서판교점
이안숙 루시아
판교도서관 부근 하나은행 옆 (운중로 237)
031-702-8811

프리미엄 치과

성장교정 / 성인교정, 레이저치료,
임프란트 (오스템 / 독일), CT
- 오영수 대건 안드레아 -
교정전문의, 의학박사 (임프란트)
☎ 8016-2888~9
봇들사거리 (스타벅스 옆건물 3층)

솔루션 수학 고등부 전문

분당 대입 성공 신화 14년째
원장:왕진(베드로) ☎717-7706
금곡동 154 미금프라자 7층(미금역 2번 출구)

CAFE PATISSERIE HANS — Love the moment
서판교점

<케익전문점, 카페>
운중로267번길 4-8
(한림@9단지 / 한살림 옆)
L사이즈이상 배송가능
단체예약가능
김경희 크리스티나
T. 031-8016-1990

판교성모이비인후과

(구, 수내성모이비인후과)
귀·코·목·알레르기
판교역2번출구 월드스퀘어,
롯데마트 2층
원장 이화성 요한
031-712-3317

GRIMMARTSTUDIO

contemporary artstudio for kids
국내 최초 어린이를 위한 현대미술 교육기관
세상에서 제일 재미있는 미술수업에 초대합니다!
표현 미술 / 창의 중심 / 작가 탐색 / 융합 미술 / 발상 표현
판교역로114번길20 3F(정림플러스 건물) ☎ 031-705-5001

광개토 부동산

❖아파트, 상가, 주택, 오피스텔❖
구정호(임마누엘)♥김선희(세꾼다)
꿈마을 라이프 상가 ☎ 384-0999

♣임광 부동산

★평촌 아파트 상가 매매 · 전/월세 전문★
♣성영숙(마르타)
샘마을임광상가 ☎ 458-8800

성모한의원

교통사고, 비만, 성장 체질침
뇌혈관장애, 불면, 갱년기 클리닉
안양 호계시장 농협 옆건물
원장 조성재(바오로)
☎ 031-453-0234

척추·관절 윌스기념병원(안양)

복지부 지정, 간호·간병통합서비스 병원
전문 간호인력 24시간 간호[건강보험적용]
병원장 이동찬, 원장 박상근(요한보스코)
호계사거리 ☎ 1577-8382

보/람/카/센/터

자동차 정비일체·검사대행·타이어·밧데리
평촌공고 정문 앞
☎ 459-3543 / 010-3468-1912
이남형(빈첸시오) / 김효님(세실리아)

요 리 강 습

* '신대동여지도' 요리 방송 출연
* 한식전문 요리사이고 이태리 요리 및 브런치도 가르쳐드립니다.
* 손님접대, 간식, 야외도시락 등에 활용할 수 있게 쉽게 가르쳐드립니다.
(한식 & 양식 자격증 보유)
♡월 2회 (1회당 수업료 15,000원 / 재료비 별도)
☎ 010-3296-2823
위치: 동편마을 4단지(인덕원 사거리 근처)

인덕원 탑 부동산

(아파트, 토지, 상가, 공장)
인덕원 대림아파트 앞 / 인덕원대우A 초입
031) 425-2002, 010-3429-6750
김명선 (모니카), 임재홍 (플라톤)

한 신 부 동 산

꿈마을 금호상가 건너편 (횡단보도앞)
아파트 상가 오피스텔 다가구주택 전문
김 수 경 (마리아)
☎ 031) 383-4444 / 010-8342-6663

하늘봄 한의원

매일 야간진료(평일 9시까지)
교통사고 · 비만 · 성장 · 통증 클리닉
☎ 031-422-0072
(의왕롯데마트 사거리) 신한은행, 아발론학원 2층

중고자동차 판매법인 (주)서안모터스
중고차 매매

모든 중고차 팔고 사고 폐차까지
좋은 만남과 유쾌한 나눔이 있습니다
김홍권 마티아 010-9274-4306

국제 공인 프리미엄 퍼스널 트레이닝 센터
움직임 S-FIT

뇌와 신체간의 운동학습을 통한 신체의 근본적 문제해결
신체통증 해결, 체형교정, 움직임결함해결, 아마추어 및
프로스포츠 선수 경기력 향상, 골프 컨디셔닝
NAVER 움직임 s-fit 검색
Tel 031-385-7007
평촌역 이마트 맞은편 한양월드빌 208호
대표 박상훈(사도요한)

굴다리 솜틀집

각종 솜 틉니다. 각종 솜 판매
이불. 요. 방석 만들어 드립니다. 혼수전문
전화주문 : 02-502-5425
▶최신형 기계로 사용함◀
과천 6단지 굴다리 옆. 409동 앞
최기만(루까) · 안재익(요셉피나) · 안재업(세레나)

평촌성당

APOSTLES' Pyoungchon Catholic Church

월 간 일 정	
청년들을 위한 특별미사	일시 : 11월 25일(주일) 14시/ 소성전

모 집			
중 · 고등부 주일학교	중 · 고등부 주일학교에서 함께 봉사할 교사를 기다립니다. 환한 미소, 다정한 목소리 바로 여러분입니다. 20세 이상 남녀 누구나 환영합니다. 문의 : 중 · 고등부 교감(심 엘리사벳) 010-7334-7896	연령회	상장례 남녀 봉사자, 어르신 복사단, 연령회원을 모집합니다. 문의 : 회장 이 요셉 010-2773-1062 월례회의 : 매달 셋째주 토요일 10시 미사 후
사회복지 분과	분과위원, 재능기부 활동회원, 후원회원 모집합니다. 도움이 필요한 불우이웃, 그룹홈 등 사회복지시설, 단체를 추천해 주시기 바랍니다. 접수 : 사회복지 후원 창구/ 1층 로비 문의 : 황 바오로 010-8822-7282 유 T-아퀴나스 010-8722-9311	클라비스 성가대	**"시메온과 한나 성가대"**가 새로운 이름으로 바뀌었습니다. 남성 단원 모집합니다. 남성 테너, 베이스 분야 활동하실 분 모십니다. 연습 : 매주 수요일 14시 30분/ 소성전 단장 : 강 크레센시아 010-3791-6236
청년 성가대	청년 성가대 단원 모집합니다. 아름다운 소리로 주님께 봉헌할 수 있는 기쁘고 감사한 자리입니다. 문의 : 국승재 요셉 010-3353-8913	빠체 성가대	성가로 하느님을 찬미, 찬양하는 단원을 모집합니다. 연습 : 매주 목요일 20시 ~ 소성전 단장 : 안 가브리엘 010-5392-7817

봉헌금						
	교무금	20,730,000원	연중 제31주일	8,112,800원	사제양성 특별헌금	2,636,600원
	감사헌금	김 글라라 1만원/ 김 바오로 6만원/ 송 안젤라 3만원/ 조 유스티나 3만원/ 심 루시아 10만원/ 정 헬레나 5만원/ 이 데레사 1만원/ 한 카타리나 5만원/ 고 힐다 5만원 (11월 1일 ~ 11월 7일까지 봉헌금입니다)				

♡♡ 쾌유기도 부탁드립니다! ♡♡

김선순(엘리사벳) 박종언(바오로) 이순금(소피아) 오정희(모니카) 유경근(젬마) 정옥선(루시아) 현상국(요왕)
송순선 박영배(베드로) 서정강(안젤라) 김정일(스테파노) 나영식(마태오) 최경분(벨라뎃다)
이창예(율리아) 김칠성(안드레아) 박경혜(모니카) 서영수(사도요한) 유근옥(체칠리아) 장순녀(레아)
윤청진(아가다) 전선혜(보나) 이성희(사라) 임한성(이사악) 송준구(레오) 박승배(요셉) 윤정순(카타리나)

미사 시간	입당 성가	봉헌 성가	성체 성가	파견 성가
새벽, 9시, 저녁	227	54, 216, 461(특별)	180, 169	399
교 중	436	221, 220, 29(특별)	50, 178, 163	39

화답송

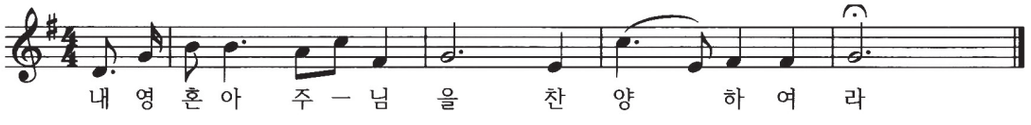

천주교를 알고자 하시는 분은 본당신부님, 수녀님 또는 사무실에 문의하십시오.

◀ 본당으로 전입하신 교우 분을 진심으로 환영합니다 ▶			
성 명	세례명	구역/ 반	가시는 곳
김정두	베드로	갈뫼 대원 203동	5지역 7구역 2반
조익현	F. 하비에르	꿈 라이프 108동	6지역 6구역 3반

◀ 본당에서 전출 하신 교우 분들 행복하십시오 ▶			
성 명	세례명	구역/ 반	가시는 곳
허우정	안젤라	샘 임광 303동	수원교구 범계성당
유봉무	마태오	꿈 라이프 108동	대전교구 둔산동성당

◀ 평촌성당 자율방범대 봉사자 ▶				
11월 12일(월)	11월 13일(화)	11월 14일(수)	11월 15일(목)	11월 16일(금)
12사도 1, 2지역	12사도 6, 7지역	사목평의회	12사도 4지역	12사도 5지역
박래옥(프란치스코)	문정식(바오로)	손석창(안드레아)	손명국(임마누엘)	도재옥(시몬)

◀ 사목회 및 평단협 월례회의 및 행사일정 ▶

단 체 명		일 시	장 소	비 고
상임위	사목평의회	11월 22일(목) 저녁미사 후	2층 교리실	월례회의
소공동체	위원회 회의	11월 20일(화) 15시	1층 회의실	월례회의
제분과	전례분과	11월 18일(주일) 교중미사 후	2층 교리실	월례회의
평신도 사도직 단체 협의회	빈첸시오	상 시	어렵고 가난한 이웃에 봉사할분 모집 김 프란치스코 010-5226-1530	

◀ 전례와 봉사 ▶				
날짜	시간	성작 · 기도	성 당 청 소	
11월 11일(주일)	11시 교중미사	5지역 7구역	11월 13일(화)	3지역 6, 4지역 1, 2
11월 18일(주일)	11시 교중미사	6지역 1구역	11월 20일(화)	4지역 3, 4, 5
11월 25일(주일)	11시 교중미사	6지역 2구역	11월 27일(화)	4지역 6, 5지역 1, 2
12월 2일(주일)	11시 교중미사	6지역 3구역	12월 4일(화)	5지역 3, 4, 5

JM 정진미 영어 수학 학원
최고의 강사진과 학생들이
최선을 다하는 학원
★중등 수학 : 내신 강화 / 중등 영어 : 내신 · 문법 강화
★고등 수학 / 영어 : 수시 및 수능 대비
원장: 정진미 율리아나 T.382-6789

Topwith 탑위드학원
중 . 고등 단과 전문학원
(국, 영, 수, 사, 과, 논술)
소수정예로 완벽한 내신관리와 수능대비
031)384-5945 이경숙(율리아나)

수(秀) 스킨케어
지친 내피부에 휴식을 주자
피부관리/ 등관리/ 복부관리/ 하체관리/ 전신관리
반도보라 아파트 1단지 상가 204호
☎ 031) 476-7080, 010-8702-2466
최수미(루시아)

뮤엠영어
유 · 초등부/ 중 · 고등부 대모집
소수정예 / 수준별 맞춤수업
★필리핀 겨울방학 영어캠프 大모집!!★
문의 : 오연희 카타리나 ☎ 010-4306-0922
(초원마을 대림아파트 상가 2층)

백종원의 원조 쌈밥집
✻ 20여가지 쌈, 대패, 차돌, 생삼겹살 전문
평촌 학원가 귀인소방서쪽 평촌동 917-6
031)384-3825, 010-4628-3825
정현실(엘리사벳)

여보, 퇴근길에 반찬 좀 사와♡
즉석반찬 전문점 장독대 평촌귀인PM점
평일 · 토 9:00 ~ 22:00
일요일 10:00 ~ 20:00
즉석반찬/국 · 찌개/홈푸드
도시락 단체주문 환영
박다이 글라라 | 학원가 사거리 (레드반 옆 건물) 031-384-5289

초·중·고 영수 단과
백년대계 학림학원
누군가의 교사가 된다는 것은
누군가의 좋은 친구가 되어주는 것과 같습니다.
평촌 ☎ 031-381-1005 김홍란(아볼로니아)

ENA융합영어
초중고영어전문학원
☞ 최신출제경향 BIG DATA분석
(학생부내신 · 수능심화 · 논구술 · 면접)
◆TOEFL 평균115 · TOEFL만점자배출 · TEPS전원1급
◆외고Essay만점자다수 · 수능10년 연속 거의 전원1등급
(031)476-1218
NAVER ENA융합영어 검색

마린보이 동태·해물찜 코다리1번가
동태탕, 해물찜, 코다리조림, 추어탕, 가마솥밥
kbs 생생정보통, obs 오! 이맛이야 방영
최종대(대건안드레아), 조정옥(세라피나)
평촌 먹거리촌(2문) 새마을금고앞 ☎031-387-7892

Queens Henna
퀸.즈.헤.나
천연 100% "퀸즈헤나" 염색으로
내 머리에 에너지를 듬뿍!!
031-426-8997 / 010-2390-4799
원장 박 선 아
안양시 동안구 평촌동 138-6번지 302호(서울 안과 옆건물 콩카페 3층)

수제식빵 전문점
LEE`s BREAD
♣ 유기농 밀가루와 유기농 우유를 사용하고 있습니다 ♣
오전 8시 30분 오픈 주일은 휴무입니다.
내손동 포일자이아파트 1단지 후문
이동열(베드로), 우은미(헬레나) ☎ 031) 381-1921

Ask, the Key
에스키어학원
2018년 글로벌 청소년 영어국회포럼
중등 "대상" ★ 초등 "최우수상" 수상
[영문법 · 영단어 인증제 / 수능 · 텝스영어]
영재고 · 과고 · 자사고 준비 내신 영어전문
이혜은(유스티나) ☎ 383-0502

11월 11일 연중 제32주일

가정에 말씀 심기

1. 시작 성가 : 가톨릭성가 403장　　2. 저녁기도　　3. 말씀 나눔 : 마르코 12,38-44읽습니다.

만나의 의미가 무엇일까에 대해 많은 고민을 하고 묵상을 했대요. 그런데 그 만나의 이야기가 신약성경에 답이 나오더래요. 요한복음 6장 51절에서 58절! '내가 살과 피를 마시고 아니하면 영생을 얻지 못한다.'는 얘기가 무려 일곱 번이 나와요.

예수님의 유언 중에 거듭거듭 반복하신 것은 여기 밖에 없는데, 왜 나와 우리 조상들이 한 평생 다녔던 장로교회에서는 예수님의 몸과 피를 먹고 마시지 않는지 이상했대요. 물론 1년에 몇 번은 빵을 사다가 나눠준 상징적인 재현은 있었죠.

그런데 그 빵 안에 예수님이 들어가 있다고 한 적이 없대요. 궁금하여 유명한 목사님들한테 편지도 내보고, 신학 책을 찾아봐도 답이 안 나오더래요. 하긴 목사 스스로가 성체성혈을 모르고 있는데, 답해줄 수 있겠습니까? 개신교 신자가 '예수님께서 내 살과 피라고 여러 번 그러셨는데 우리는 왜 안 해요?'하면, '옛날에 한 번 있던 일이라 일 년에 한두 번만 기억하면 돼.'라고 할 수밖에 없었을 거예요.

성경를 그렇게 많이 읽고 쓰면서도 요한복음, 특히 6장의 오병이어의 기적, 그리고 '내 살과 내 피를 마시지 않는 자는 영생을 얻지 못할 것이다.'라고 하는 예수님의 강력한 유언을 들을 때면, '자식이 아버지의 유언을 지켜야 되는데,' 많은 고민을 했겠죠. 그런데 어느 날 친한 친구의 딸이 성당에서 결혼한다고 해 생전 처음 성당을 가봤데요.

맨 뒷자리에서 성당에서는 예배를 어떻게 드리나 이렇게 봤더니, 처음에 창세기 읽고 그다음에 신부님이 신약성경 중에 하나를 읽으시고 신랑신부를 결혼시켜 주더래요. 그러고 난 다음에 제대로 올라가서 혼자 중얼중얼 거리더니 빵을 들어 올리면서, '너희는 모두 이것을 받아먹어라.' 하니 신자들이 무릎을 꿇고 숨도 제대로 못 쉬더래요. 게다가 꼬맹이 둘이 무릎을 꿇고 있다가 종을 띵하고 치면서 분위기를 살려 주더래요. 그러고 나서는 금잔을 들고 '너희는 모두 이것을 받아 마셔라.' 띵!

이 장로께서 뒤에서 그것을 쳐다보고 충격을 받았대요. 내가 이제껏 이단이라고 믿었던 천주교에서는 예수님의 유언을 지키고 있구나!

다음 주 계속 ~

- 김웅렬 신부님 이야기 < 천원에 성체 파세요 中 > -

4. 묵주기도 5단 바치기　　5. 마침성가 : 가톨릭성가 68장

회의·모임	제단체위원회	매월 네 번째 금요일 저녁미사 후	성체조배회	매월 첫 토요일 신심 미사 후
	연령회	매월 첫째 주일 교중미사 후	성모회	매월 첫 토요일 신심 미사 후
	자모회	매월 첫째 주일	소공동체	매월 두 번째 화요일 저녁미사 후
	요아킴회	매월 네 번째 주일 교중 미사 후	복사단 자모	매월 첫 번째 수요일 저녁 8시
	사회복지분과	매월 네 번째 주일 오후 2시	상아탑꾸리아	매월 세 번째 주일 교중미사 후
	성가대	매주 목요일 오후7시30분	울뜨레야	매월 세 번째 화요일 저녁미사 후

금주간 봉헌금 내역					
주일헌금	특별헌금	교무금	성소후원금	감사헌금	조배실헌금
3,197,950	1,352,000	10,120,000	40,000	700,000	0
100주년 기념 기금					
1,460,099					

교 무 금 : 강비호, 강연화, 강하상, 고덕자, 권상근, 김경희, 김금전, 김기철, 김성만, 김순이, 김영배, 김옥봉, 김태현, 김해순, 김형호, 김흥만, 노길환, 노현옥, 노희영, 도무창, 모복일, 문금순, 문순남, 민옥자, 박갑진, 박명규, 박성재, 박영선, 박영희, 박옥순, 박정현, 박함균, 서양이, 서정민, 손금례, 손복순, 신정자, 안경순, 안 국, 안인화, 양명숙, 오덕자, 오정화, 우순심, 원신자, 유미순, 유완근, 유정순, 유종화, 윤덕규, 윤영숙, 윤영옥, 윤옥순, 윤지환, 이경환, 이광용, 이광우, 이규영, 이덕순, 이상희, 이숙자, 이순진, 이영순, 이영옥, 이재덕, 이재원, 이재형, 이정덕, 이종석, 이지은, 이진구, 이찬순, 이태균, 이태연, 이한진, 이현영, 임중선, 이현선, 장흥혁, 전계화, 정수현, 조성안, 조성희, 최성윤, 최중실, 최창록, 하윤철, 한문수, 한상경, 홍세아, 익 명

성소후원금 : 김형호, 박원준, 이상희, 이정덕

감 사 헌 금 : 강하상, 김순이, 김해순, 블리스 동물병원, 양기복, 임형선, 한문수

건 축 헌 금 : 강비호, 권상근, 김형호, 문금순, 박정현, 박함균, 원신자, 유종화, 윤지환, 이재덕, 익 명

▣ 이번 주 특별헌금 : 평신도주일(교구,대리구,본당 각1/3)　　▣다음 주 특별헌금 : 100주년기념기금

교무금 자동이체 〔평택신협 131-001-186736 예금주-평택성당〕

안 내

주 일 미 사	19:00(토요 저녁), 06:30(주일 새벽) 10:30(교 중), 16:00(청소년)	**고해성사**	매 미사 30분전
		환자영성체	매월 첫 금요일
평 일 미 사	월 06:30 화, 금 19:00 수, 목, 토 10:00 매월 첫 금요일 19:00 미사 후 성체현시와 성체강복 매월 첫 토요일 10:00 성모신심미사	**유아세례**	분기별로 있습니다.
		집, 차량축복	반장님께 신청하세요.
		혼인성사	3개월 전 사무실에 신청

청소 담당 구역 : 11월 13일(화) 통복2구　　11월 20일(화) 원평1구

주 임 신 부 : 한기석 마카리오	**전 교 수 녀** : 조수남 아녜스
보 좌 신 부 : 신종태 라우렌시오	이은숙 호스티아
총 회 장 : 이철순 테오필로	**유 치 원 수 녀** : 한영미 글로리아
연 령 회 회 장 : 이승정 고스마 010-5215-9969	**유 치 원** : 031)654-2703

본당 사무실 : 031)654-2702　FAX 031)654-2708

포일성당

16031 의왕시 정우2길 8
☎ (031)425-1004 FAX(031)424-4557
e-mail : poil@casuwon.or.kr

주임신부 : 민 영 기 (요 셉)
총 회 장 : 정원돈 (안토니오)
수 녀 원 : 김 요셉 세레나 수녀
☎ (031) 425-1004
연령회장 : 황 인 학 (마카리오)
H · P 010-6345-1039

2018년 11월 11일 제093호

【 2018년 본당 복음화 실천방향 】
"전신자 재교육 신앙학교를 통하여 참 신앙 이룩하자"

교구장님 사목표어	**"소통과 참여로 쇄신하는 수원교구!"** **"신앙의 기쁨! 젊은이와 함께!"**

신앙학교	10차	11/07	참석인원 /낮 -89명중 38명 /밤 -76명중 34명
	11차	12/05	♦ 12월 주제 : 교회 공동체(수료식) (교회란? 2단계 신앙학교 소개, 신청)

사진 콘테스트 시상

11/04
예물봉헌
감사합니다
김종훈
바오로
한혜련
헬레나

평신도 주일 : 희년의 정신으로 새롭게 출발합시다.

제2차 바티칸공의회는 평신도의 본질과 사명에 대하여 다음과 같이 언급하였다. "성품의 구성원과 교회가 인정한 수도 신분의 구성원이 아닌 모든 그리스도인이 평신도라는 이름으로 이해된다."고 하였다. 교회의 구성원을 성직자와 수도자 그리고 평신도로 구분하면서, 평신도는 세속과 직결되는 고유한 성격을 통하여 복음 선포에 임할 것을 촉구하였다.

교회는 끊임없이 평신도에 대한 이해와 그들의 위치를 규명해 왔다. 평신도 그리스도인은 "평신도들은 교회 생활의 일선에 서있다. 그들에게 있어서 교회는 인간 사회에 활력을 불어넣는원리이다. 그러므로 평신도들은 특별히 교회에 속해 있을 뿐만 아니라 자신이 바로 교회라는 더욱 분명한 의식을 지녀야 한다" 고 하였다. 이것은 공의회 이후, 교회가 공의회의 정신에 따라 평신도를 이해하며 사도직 실천을 권고한 내용이다.

이와 같이 교회는 평신도들의 위치를 새롭게 정립하였다. 평신도가 바로 교회의 참모습이 되어야 한다는 것이다. 평신도는 '거룩한 하느님의 백성'인 교회 자체이며, 교회를 이끌어 가는 능동적 주체인 것이다.

세례 소감문 (13기 예비자)

제목 : 새로운 Vision　　배희경 바울라

지금까지 삶을 살아오면서 즐겁고 행복했던 기억의 순간들도 있었지만 한켠에 지치고 힘들었던 순간들도 있었습니다. 나에게 주어진 긴 이생이라는 여정에서 힘겹고 고달픈 순간들이 더 기쁘고 즐거운 여행기이 될수 있는 힘을 이번 세례를 통해서 길러졌을 거라 믿고 하느님의 곁에서 편안한 미소를 지을 수 있을 거라는 신념이 생겼습니다. 신부님과 수녀님이 진심으로 열어주신 말씀과 비젼을 통해서 알지 못했던 길로 안내를 받은 기분입니다. 시어머니의 권유로 세례를 시작하였고 직장 생활까지 병행 했던 예비맘이어서 몸과 마음이 무거웠을 때도 있었지만 4월 동안 예비자 교리를 무사히 마칠 수 있어서 감사하고 교육을 같이 들었던 분들의 편안한 미소를 통해서 이웃과 주변인들의 따뜻한 마음을 느낄 수 있어 더 풍요로운 교리가 되었다. 슬퍼하는 사람들 마음이 가난한 사람들까지 품어주시는 하느님의 자비로운 마음을 알게 되어서 기쁘다. 마음이 경솔할 때 "주님 오늘 생각과 말과 행위로 지은 죄와 의무를 소홀히 한 죄를 자세히 살피고 그 가운데 버릇이 된 죄를 깨닫게 하소서." 아멘

하루하루 일 상 속에서 나의 삶을 반성하고 좋은 사람이 될 수 있도록 이끌어 주시는 주님 " 나에게 빛을 주시고 부족한 나를 안아주시는 주님" 이제부터 같이, 함께, 더 멀리 갈 수 있도록 언제나 주님의 자녀로 하겠습니다.

제 목 : 이름의 무게!　　최대헌 요셉

저는 토목분야의 최고 기술자인 토목 구조기술사 로서 그동안 업무를 핑계로 삼아 많은 사람들에게 아픔을 주는 말과 언행, 엄한 행동으로 상처를 많이 주었습니다. 현재에도 욕심이 많아 두 회사의 임원으로 자리잡으며 이로 인해 많은 사람들을 힘들게 하고 아픔을 주었습니다. 작년부터 저의 딸 최어진(엠마) 가 미사를 드릴대마다 성당에 같이 왔었는데 또 하나의 울타리 (성당조직)에 드는 것은 나 자신을 어렵게 하는 길이라면서 스스로 합리화 시켜 하느님을 스스로 멀리하고 제 가족들이 하느님의 자식으로 살아가야 함을 방관하고 있었습니다. 또한 잦은 해외출장을 핑계삼아 교리공부 시작하는 것을 거부하며 살아왔습니다. 늦깍이 No.31번 13기 예비자 최대헌은 무임승차를 한것 같으며, 하느님께 신부님께 형제 자매들에게 미안한 마음이 가득합니다. 제가 할수 있을까에 대한 물음을 수시로 하고 있으며 어떻게 하면 그동안의 미안함과 무임승차에 대한 보상해야 할지 고민스럽습니다. 내일이면 호를 얻는 것 같이 이름을 하나 받습니다. 최대헌 요셉, 요셉 최대헌! 저는 새로운 이름에 대한 의미를 온전히 이해할 수는 없지만 받아들이고 있고 이름의 무게를 이제 느낄수 있을 것 같습니다. 저에게 하느님의 자식으로 인도해 주신 하느님, 저에게 하느님의 자식으로 기회를 주신 신부님, 그리고 저를 형제로 맞이해 주신 형제 자매님들께 감사드립니다.

제 5 장 초월적 변화를 가로막는 장애물

- 감사를 통한 해방

마음의 평온은 쉽게 얻어지는 것이 아니다. 모든 형성 사건과 그것에 대한 우리의 응답은 우리를 감사하는 삶으로 갈 수 있도록 인도한다. 물론 우리는 삶 안에서 실수할 수 있다. 하지만 우리에게는 은총이 있다. 매 순간 감사의 삶을 산다면 우리는 실수를 함에도 불구하고 은총을 성장의 기회로 삼을 수 있다. 미국의 가수이자 화가인 토니 베넷(Tony Bennett)은 1992년 2월 퍼레이드 메거진(Parade Magazine)과 가진 인터뷰에서 이점에 대해 좋은 지적을 했다. 삶을 다시 시작할 수 있다면, 어떻게 다르게 살 것인지에 대해 묻자 그는 다음과 같이 대답했다.

“나는 지금 내가 걷고 있는 길을 다시 걸을지 아니면 다른 길을 걸을지는 의미가 없다. 내가 무엇을 하든, 나는 받아들일 것이다. 내가 죽을 때까지 알 수 없는 일들도 많이 있을 것이다. 하지만 나는 할 수 있는 한 배우고, 설명하고, 배우도록 노력할 것이다. 나는 아무 것도 후회하지 않는다. 당신도 알다시피, 그림을 그리면서 가장 좋은 점은 많은 그림들이 돈벌이는 되지 않는 다는 점이다. 하지만 최대한 모든 노력을 다해 그림을 그리는 작업은 삶을 완성시킨다. 당신이 그림을 처음 시작할 때, 작업이 잘 풀리지 않으면, 엄청난 충격을 받을 것이다. 하지만 당신은 계속해서 그림을 그려야 한다. 그러면 당신은 점점 더 나아질 것이다. 결국 당신은 ‘오늘보다 내일이 더 나아지겠지’라는 말을 할 수 있다. 살다보면 여러 가지 일이 많이 생긴다. 중요한 것은 내가 주어지는 일에 충실한가 아닌가 하는 것이다. 나는 지금까지 살아오면서 많은 실수를 저질렀다. 하지만 그러한 실수들로부터 어떻게 살아야 할지를 배웠다.”

전입 교우님 환영합니다.
(전입면담 수 금 오전 미사후)

성명(본명)	지역	오신성당
박세훈(T아퀴나스)	자이마태오 3	군종 병사
김천식(마태오)	자이루카 5	수원 복음화
이보나(보나)	자이마태오 1	수원 광교2

전출 교우님 안녕히 가십시오.

거주불명 전출	85세대	167명
총 세대수 1,234세대	신자수 3,279명(11/3현재)	

금주의 재정 현황 10월29일 - 11월04일

수 입		지 출	
교무금	7,405,000	선교비	1,300,000
주일헌금	2,226,000	교육비	3,862,280
특별헌금	1,100,000	관리비	3,617,274
감사헌금	950,000	빈첸시오	145,000
빈첸시오회	145,000	미사예물	2,370,000
합동미사	2,811,000		
미사예물	950,000		
합 계	15,587,000	합 계	11,294,554

- 감사헌금 : 설연우(야고보) 일십만원, 강형구(가밀로) 오만원, 김용순(데레사) 오만원, 변귀순(베로니카) 일십만원, 임영희(글라라) 오만원, 최승미(리드비나) 일십만원, 정진표(라파엘) 오십만원,

교리현황"청소년은 우리의 미래입니다."

	학년	유치	1	2	3	4	5	6
초등부	교적	24	24	27	26	18	23	32
	출석	9	7	6	21	4	6	5

	중등부			고등부		청년	합계
학년	1	2	3	1	2	20/39	
교적	15	21	26	17	20	(868)	273
출석	20					97	

성령기도회 안내 : 매주 화요일 저녁미사 후

일시	주제	강사
11월 6일	은혜의 밤	주임신부님
11월 13일	말씀과 안수	주임신부님
11월 20일	일일 대피정	대피정
11월 27일	은혜의 말씀	자체기도회

청소년 소식

◉ 고3 수험생을 위한 100일 기도
- 수능일 : 2018년 11월 15일(목)
- D day - 4
- 수능기도모임 저녁8시, 3층 대성전
- 문의 : 장성덕(로사리아) 010-5590-9819

◉ 2019년도 복음화 계획서 준비
2019년도 일년계획서를 작성할 시기입니다. 각 위원회는 본당 발전을 위한 일년 계획을 수립하여 사무실로 11월 중순까지 제출해 주시기 바랍니다. - 주임신부

◉ 교적정리 - 매년 12월 성탄 판공성사 전 교적정리 시기입니다. 구,반장님들께서는 관할 구역 내 신자 중 전출(이사)자, 거주 미상자 및 세대별 출가한 자녀의 교적을 정리하여 주시기 바랍니다.

◉ 교통봉사대 모집
본당 주일 교중미사 전(10시부터)교통봉사를 하실 형제님들을 모집합니다.
- 연락처: 010-8649-6437 윤성순(요셉)

◉ 유아세례식 : 11월17일(토) 오후5시
올해 마지막 유아세례입니다. 대상이 되시는 부모님들께서는 유아들이 세례를 받을 수 있도록 해주십시오.

◉ 레지오 안내
성모님의 군대인 레지오 마리애는 단원들의 성화를 통해 하느님의 영광을 드러내는데 그 목적을 두고 있습니다. 기도, 선교, 봉사 활동하는 레지오에 많은 신자 분들의 참여를 청합니다.

◉ 정리정돈을 생활화 합시다!
식당, 교육관, 교리실 등을 사용하시는 분들이나 단체들은 사용 후 정리정돈과 청소 및 전등소등, 냉방기를 껐는지를 반드시 확인해 주세요.

【“교우와 거래합시다” 주보에 게제할 광고를 접수 받습니다 - 신청순】

바른몸 한의원

전/문/과/목

체형교정/ 비염 축농증 중이염/ 스포츠 손상
교통사고 후유증/ 비수술 디스크
의왕시 포일로 43 대림프라자 202호(국민은행 옆)
☎031-360-8575(바로치료), FAX 070-8250-7585
한의사 원장 국윤욱(스테파노)

Queens Henna

퀸. 즈. 헤. 나

천연100% “퀸즈헤나” 염색으로
내 머리에 에너지를 듬뿍!!
031-426-8997 / 010-2390-4799
원장 박선아(프란체스카)
안양시 동안구 평촌동 138-6 302호(서울안과 옆건물 콩카페 3층)

법무사 박상용 (법원경력34년)

부동산등기(설정, 이전, 상속, 증여), 민사소액재판,
지급명령, 법인등기, 가압류/가처분, 경매, 기타
법원업무
사무실겸 자택 : 의왕시 내손로 13 포일자이 아파트
110동 1801호, ☎ 031-346-8584
박상용(베난시오) 010-3382-8509
강정미 (에밀리아나) 010-2226-8509

도배창고

벽지 · 장판

시공전문 / 할인매장

저렴하고 깔끔하게 책임 시공합니다.
의왕시 내손중앙로 72
425-3586/010-8784-3586
박종빈 시몬

UP DOWN 업앤다운

중고차매매상담

대표 정광민(바오로) 이유라(헬레나)
010-7933-7953

후불 장례서비스 개장

(이장, 납골 장지상담)

24시간 무료상담 회원가입 없이
장례가능 전국서비스 지원
☎ 010-2380-4331(내손동 거주)
장례관리사 서한석(스테파노)

CLUB MONACO

남성 캐쥬얼

평촌 롯데백화점 4층
☎ 031) 8086 - 9463
정현민(바오로) 매니저

수제 식빵 전문점

LEE`s BREAD

유기농 밀가루와 유기농 우유를 사용하고 있습니다.

- 오전 8시 30분 오픈
- 주일은 휴무입니다

내손동 포일자이 1단지 후문 (꿈나무 유치원 옆)
이 동열(베드로), 우은미(헬레나)
☎ 031)381-1921

◉ 2019년 본당 달력 광고주를 모집

- 광고료 30만원/칸 ★ 선착순 10칸
- 광고 문안을 작성하여 사무실에 신청
- 자세한 사항은 사무실 문의 ☎ 425-1004

※ 달력 광고는 주님께 봉헌의 마음으로 합니다. 교우님들께서는 즐거운 마음으로 교우와 거래하도록 합시다.

▣ 본당 환우 건강을 위하여 기도합시다.

기도 중에 기억해주세요!!

주공6<김옥화(안나)> / 주공6<김정희(세실리아)>

풍림 <김경화(안나)> / 풍림<이인숙(골롬바)>

사창리<김수금(요셉)> / 사창리<한정순(베네딕다)>

사창리<김민분(로사)> / 송산리<김유순(마리아)>

신왕리<서성윤(토마스)> / 신왕리<배미호(미카엘)>

길성리<서춘화(마리아)> / 용소리<현재분(마리아)>

화성<김용희(모니카)> / 화성<유굉림(요한)>

우미린<양덕석(바오로)> / 일신<김숙진(마리아)>

※ 기도가 필요하신 분은 사무실로 연락바랍니다.

▣ 봉사자교육 식사순번 안내

일 자	구 역
11월	영명축일행사
12월	수직리· 신명· 한일

▣ 성당 주변마트 포인트 적립 안내

○ 포인트 적립으로 주위의 불우이웃을 도웁시다!!

- 경기마트 : 4120(2지구상가내)추가
- 발안 하나로마트 : 향남성당 또는 7979번
- 발안 제로마트 : 향남성당 또는 3000번
- 향남 아울렛마트 : 향남성당
- 현대그린마트 : 향남성당(향남소방서뒤)
- 향남마트 : 향남성당,3539512 (향남힐링스파 옆)

○ 후원계좌 : 입금시 봉헌인의 성명기재

<계좌번호 : 신협 131-017-547225>천주교향남성당

▣ 제대 꽃봉헌 안내

○ 제대꽃을 봉헌하실 분은 사무실에 신청바랍니다

▣ 각 단체별 회합 안내

단 체 명	일 시	장 소
울뜨레아	11월11일(주일)	지혜
성령기도회	11월14일(수)	용기
ME	11월17일(토)	외부
꾸리아	11월21일(수)	다목적관

▣ 전입교우 안내

성 명	세례명	구역반	주 소	연락처
이도진	프란치스코	신영1-3	1206동 -302호	010-5476 -5378

※ 전입자분들은 신부님과 면담하시고 교적을 정리 및 확인하셔서 집·상가·차 축복은 사무실로 신청하여 주시기 바랍니다.

※ 전입 면담은 매주 첫주 주일 교중미사 후 있습니다.

▣ 11월 4일 주일미사 참례현황

신자수	15:00 어린이	19:30 일반	09:00 일반	11:00 교중	19:30 일반	계(%)
1,699	60	63	154	188	67	532(31)

▣ 전례 및 청소구역

일 자	전례 및 대성당	1층 및 외부 화장실
11월11일	송산리	신명
11월18일	사창리	우미

※ 1층 청소는 외부 분리수거함까지 청소바랍니다.

▣ 우리들의정성(10/29~11/4)고맙습니다!!

○ 십일조(교무금) : 3,785,000원
○ 주일헌금 :1,246,100(1차) /561,000(2차)
○ 감사헌금 : 유공재(5만원), 나을수(10만원)
김영희(15만원), 김은숙(5만원)
○ 건축헌금 : 김명자(100만원), 주원기(10만원)
백승모(5만원), 익명(10만원)
익명(9만원)

※ 감사헌금 봉헌시 교무금통장 꼭 지참하시기 바랍니다.

▣ 교구부채상환을 위한 봉헌실적

○ 교구부채(2018년 10월 현재) :---45,750만원
○ 주간 및 누계실적 :----------1,914만원
○ 부채잔액 :----------43,836만원

※ 계좌입금시 봉헌인의 성명이 기재되어야 합니다.

<계좌번호 : 신협 131-017-225108>천주교향남성당

▣ 전입오신 교우

	성명·세례명	구역·반
1	임부섭 세바스티아노	경남13 · 1반
2	박정희 루시아	경남13 · 1반

▣ 전출가신 교우

	성명·세례명	구역	전출본당
1	황순자 헬레나	구역외	수원교구/상하성모세
2	신은경 스텔라	거주불명	수원교구/복음화국
3	박문성 미카엘	거주불명	수원교구/복음화국
4	정춘연 보나	거주불명	수원교구/복음화국
5	서은진 엘리사벳	거주불명	수원교구/복음화국
6	민승민 마티아	거주불명	수원교구/복음화국
7	한이슬 로즈마리	거주불명	수원교구/복음화국
8	정세연 오틸리아	거주불명	수원교구/복음화국
9	이선옥 데레사	거주불명	수원교구/복음화국
10	박현정 엘리사벳	거주불명	수원교구/복음화국
11	박진 야녜스	거주불명	수원교구/복음화국
12	류제민 마리아막달레나	거주불명	수원교구/복음화국
13	강래숙 리디아	거주불명	수원교구/복음화국

▣ 소공동체 모임 소식

날짜	시간	모임	구역	장소
11.11(일)	15:30	자매	휴먼시아1(1반)	105-1106
11.17(토)	19:30	형제	동원	주민회의실
11.17(토)	20:00	형제	한국	글마루도서관
11.17(토)	20:00	형제	이던	906-1203
11.18(일)	11:50	형제	신동아	3교리실
11.23(금)	20:30	형제	경남13	1304-1802
11.24(토)	20:00	형제	경남11·우남	1103-703

▣ 단체별 소식

단체	소식	장소	일정
은빛사도회	월례모임	친교실	11월16일(금) 미사 후

▣ 재정현황(10월29일~11월4일) (단위:원)

수입		지출	
미사예물	1,550,000	전교비	60,000
교무금	8,764,000	단체보조비	2,700,000
주일헌금	2,490,700	행사비	14,480
특별봉헌금	935,000	청소년교육비	1,800,000
감사헌금	1,100,000	청년활동지원비	450,000
합동미사예물	1,020,000	청소년행사지원비	960,000
건축헌금	1,370,000	자선활동비	894,480
성소후원금	30,000	후원금	1,000,000
기타수입	175,610	수도광열비	418,120
		차량유지비	850,000
		수수료수선비	158,400
		통신비	75,850
		보험료	50,000
		특별헌금	737,000
합계	17,435,310	합계	10,168,330

▣ 건축헌금(10월29일~11월4일) (단위:원)

성명·세례명	건축헌금	성명·세례명	건축헌금
김시보아타나시오	100,000	최상일세례자요한	200,000
정경수시몬	100,000	맹미례엘리사벳	100,000
김근환요아킴	100,000	고혁진베드로	100,000
이동우안드레아	50,000	김희숙심포로사	50,000
이민규	50,000	박승아유스티나	30,000
장명희루시아	100,000	익명	100,000
이은대라파엘	30,000	방찬욱요한	10,000
김용진베네딕토	50,000	전윤석	100,000
김대훈아우구스티노	50,000	김화섭안드레아	50,000

▣ 감사헌금(10월29일~11월4일) (단위:원)

성명·세례명	감사헌금	성명·세례명	감사헌금
라움이엔씨	50,000	이진홍요아킴	1,000,000
익명	50,000		

【성 가】

입당	봉헌	성체	파견
61	216, 215	170, 169	63

아침찬 (반찬배달)

매일 다른 국과 반찬으로 매일 아침 집 앞까지 배달해드립니다.

국1종+반찬3종(2.5인)

1회 = 13,000원

010-7548-1388

정 용 운 (요한)

테마 공인중개사

화성시 송산그린시티 토지, 전원주택, 주말농장

고차원의 재테크를 원하십니까?
개미처럼 버는 건 한계가 있습니다.
빠르고 정확한 정보입수, 발빠르고 지혜로운 투자만이 성공의 지름길! 그 길을 위하여 고객님께 최선의 도움이 되어드리겠습니다!

길정필 임마누엘 T. 010-9080-5000

<셔틀버스 시간표>

▣ 흥덕 주노선

경유지	정류소	1호차(1회)	2호차(1회)	1호차(2회)	2호차(2회)	귀가
10단지	마트앞	09:28	09:38	09:53	10:03	11:45 11:50 12:05 12:10 (4회)
11단지	정문앞	09:29	09:39	09:54	10:04	
8,9단지	8단지정문	09:30	09:40	09:55	10:05	
6,7단지	6단지후문	09:31	09:41	09:56	10:06	
5단지농민마트	맞은편	09:32	09:42	09:57	10:07	
광교22,23단지	22단지정문	09:33	09:43	09:58	10:08	
광교21단지	정문	09:34	09:44	09:59	10:09	
광교20단지	정류장	09:36	09:46	10:01	10:11	
휴먼시아1	정문앞	09:37	09:47	10:02	10:12	
	후문정류장	09:38	09:48	10:03	10:13	
4단지	정류장	09:39	09:49	10:04	10:14	
3단지	정문앞	09:40	09:50	10:05	10:15	
이마트	맞은편	09:41	09:51	10:06	10:16	
성당도착		09:45	09:55	10:10	10:20	

▣ 영빌, 신동아 노선

경 유 지	정 류 소	1차	2차	3차	귀가
영빌·세종	영빌마트앞	09:30	09:50	10:10	1차 11:45 2차 12:05
신동아	버스정류장	09:35	09:55	10:15	
성당도착		09:40	10:00	10:20	

연세미소누리 치과

평일:AM10시~PM7시 토:AM10시~PM2시
야간진료:목요일PM8시까지
치아교정 임플란트 심미보철 소아치과 치아미백
흥덕이마트 대각선으로 건너편,
배스킨라빈스 건물 4층
원장 : 문제상(다미아노)
교우분 특별우대 T.215-2875

맞춤정장 살로토 수원

결혼예복(턱시도 겸용) 및 혼주복,
남,녀 일반정장/셔츠/코트 맞춤,
수제화, 연미복 맞춤
(신자 및 성당예식시 커플셔츠제작)
TEL: 070-8836-8787
최재한(안드레아), 최정현(안젤로)
영통구 권선로 882번길 37 1층
(이마트 트레이더스 옆 신동카페거리 내)

훈영재학원

* 초·중 수학/영어 전문학원
* 팩토수학교실(창의사고력 1등)
  모든 사고력수업 원장 직강
* 천재교육 GGE영어
  매일1시간씩 1:1 맞춤학습

흥덕이마트 뒷편 농협건물 6층
원장 이재훈 대건안드레아
T. 031-212-6999/ www.youngjae.kr

주보광고모집

15만원/6개월

광고 문안을 작성하셔서

사무실에 신청하세요.