미 사 시 간	
평 일 월	새벽 6:00
화 · 목	저녁 19:00
수 · 금	오전 10:00
토요일	오후 5시 (청소년미사)
주 일	오전 10:30 (교중미사)
	저녁19:00

가남성당

성 정하상 바오로

E-mail: ganam@casuwon.or.kr

주임신부 : 고 상 우(스테파노)
총 회 장: 최성집(루카)
수녀원 ☎ 882-3330
사무실 ☎ 882-1103
F A X ☎ 883-5816
연령회장 010-3229-2973
김형식 (루키아노)

♣ 교구내 신축성당 보조 2차 헌금 있습니다.

♣ 다음주에는 사제양성 2차 헌금 있습니다.

♣ 꾸리아 연차 총 친목회

* 일 시: 12월 2일(주일) 교중 미사 후
* 장 소: 교육관

♣ 12월 3일부터 월요일 새벽 미사는 지하 교리실(소성당)에서 있겠습니다.

♣ 대림판공 안내(12월)

월	화	수	목	금
3 태평2반	4 가남	5 심석	6 삼군	7 대신2
10	11 신해	12 대신1	13 송계2	14 태평1
17 은봉	18 송라	19 송계1	20 상봉	21 현진

* 대림판공은 반별 가정방문과 성사/미사로 진행됩니다.
* 판공기간중 본당미사는 오전 10시입니다.
* 판공성사표 준비해 주세요.

♣ 희망나눔 대림저금통 가져가시고 즐거운 불편 24 운동에 적극적으로 동참해 주시기 바랍니다.

단체 모임 및 봉사 안내

♣ 모임

* 전례분과회의:12월 2일(주일) 교중 미사 후
* 꾸리아: 12월 16일(주일) 교중 미사 후

♣ 주일학교 차량 봉사자

* 12월 1일(토): 박창수(바오로)
* 12월 8일(토): 이지성(대건안드레아)

♣ 주일 차량 봉사자

* 12월 2일(주일): 박배연(제준이냐시오)
* 12월 9일(주일): 황선달(베네딕도)

우리들의 정성

* 주일헌금	1,741,000
* 교무금	3,245,000
* 감사헌금 익명	500,000
* 성소후원금	100,000

그리스도왕 대축일 미사 봉헌 합계: 5,586,000

※ 봉헌해 주신 모든 분들께 감사드립니다.

♣ 11월 제대 꽃 봉헌해주신 분들께 감사드립니다.

최영숙,권오숙,김기민,박복선,이순금,김민서,신현숙,서강옥 민경애,김동선,원덕희,최봉녀,폴로라,손옥진,이은주,김현진 조재순,조복희,임종분,유정애,강희복,장순애,신월선,김성옥 유복희,손옥인,허명자,이재은,송병철,김옥자,김정자,이춘자 조기분,정옥순,신귀자,권옥화,권영자,주일성,정갑제,강현정 박배연,김곤순,박영옥,송민일,배태순,이경숙,박천랑,강성진 김경순,송미순,차민자,안명자,안경윤,홍기순,이주영,이숙자 정순자,이한성,최남영,장선분,염정자,공석분,이두옥,서춘자 신인순,박광창,이영진,장숙자,송선자,최기숙,한홍례,윤실비아 임아녜스

전례봉사 및 성당미화 봉사지역 안내

월일	시간	미사해설	봉헌,기도	성당미화 (오전 9시)
12/1	토요일 17:00	청소년	청소년	12월1일 대신1,2반
12/2	10:30	윤태수(야고보)	강성진,정윤진 대신2반	
	19:00	신현숙(마리아)		
12/8	토요일 17:00	청소년	청소년	12월8일 가남,심석 자석반
12/9	10:30	배광진(고마스)	김유배,싸그말 송라반	
	19:00	최원(요셉)		

♣ 미사참례현황(총신자수 921 참례율 41.80%)

그리스도왕 대축일	토요일	교중	주일저녁	합계
	85	236	64	385

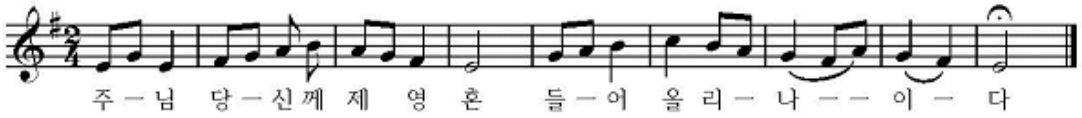

천주교를 알고자 하시는 분은 이웃 천주교 신자들 또는 사무실에 문의하십시오.

미 사 시 간	
주일	07:00(새벽) 10:00(교중) 19:00(일반)
평일	06:00(월) 10:00(수,금) 19:30(화,목)
(토)주일 저녁	토-16:00(어린이) 19:00(중고등부)

갈 곶 동

(성 바오로 성당)

<18145> 경기도 오산시 경기대로 52-14(갈곶동)

주임신부 : 김일권 요한사도
총 회 장 : 이현석 발토로메오
사 무 실 : 377-0011
F A X : 377-0035
연령회장 : 박영호 필립보
(010-8345-0281)

♣ 2차 헌금안내

12월2일	대림1주일(교구내신축성당보조)
12월9일	사제양성후원금

♣ 대림시기 동안 희망나눔 대림저금통을 봉헌하시어 성탄절날 사무실로 가져오시기 바랍니다.

♣ 성탄 구역별 판공 안내

* 구역별 판공 날짜가 게시판에 나와 있습니다.
* 구역판공이 있는 날 저녁미사는 8시입니다.
* 수,금요일 오전10시 미사는 있습니다.
* 판공예물 준비하시기 바랍니다.

♣ 12월 성시간은 없습니다.

♣ 신승철 F.하비에르 사제서품 안내

* 일시 : 12월7일(금) 오후2시
* 수원교구 홈페이지 인터넷 생중계
* 첫미사 : 12월9일(주) 10시 교중미사
* 평화방송 방영
  12월7일(금)저녁9시,12월9일(주)오전8시
* 12월9일(주) 저녁19시 미사는 없습니다.

♣ 오산지구 초등부6학년 견진성사

* 미사일시 : 12월8일(토) 오전10시30분
* 장소 : 갈곶동성당
* 대상 : 견진교육을 받은 초등부6학년
* 교리 및 4시 어린이 미사는 없습니다.

♣ 병자영성체 : 12월12일(수)10시 미사 후

♣ 초등부 은총잔치(장소:갈곶동성당)

* 일시 : 12월15일(토) 12시
* 준비물 : 은총표,시장가방(비닐봉지),미사도구

♣ 말씀과 함께하는 오르간 연주회

* 일시 : 12월21일(금) 저녁8시
* 주제 : 미리 맛보는 성탄의 기쁨

♣ 대림특강

* 일시 : 12월23일(주) 교중미사 후
* 주제 : 신앙인이 된다는 것
* 강사 : 이영제 요셉신부님

♣ 본당내 전입

세 대 주	전출구역	전입구역	가족
이승열 다니엘	갈곶구역	동부2차-3	4

♣ 미사 참석 현황

☆ 총신자수 2,979(행불제외)

평일	11/19월	11/20화	11/21수	11/22목	11/23금	계
	76	*	*	55	93	224
주일	어린이	특전	오전교중	저녁	계	참여율
11/25	85	127	465	140	817	27.42

♣ 전례, 청소, 주차관리 안내

미사시간(청소)	12월2일	12월9일
(토)저녁주일 19시	중고등부	중고등부
오전 7시(식당)	아이파크	갈곶,스위첸
교중10시(대성당)	힐스테이트	우림구역
저녁7시(화장실, 계단,유아실)	피오레, 휴먼시아	동부2차구역
(남)화장실	힐스테이트	피오레
성은리자량봉사	최동락 스카리아	박춘실 안토니오
주 차 관 리	바오로회	

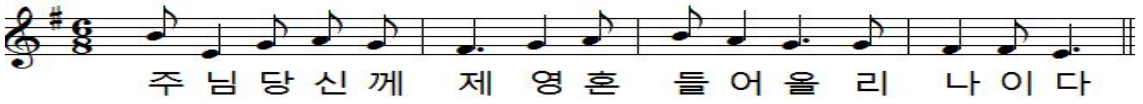

천주교를 알고자 하시는 분은 본당 신부님 또는 사무실에 문의하십시오. 친절히 안내하여 드리겠습니다.

주임신부 김유곤 테오필로 수 녀 원 임안젤라 박 안나 ☏ 418-3400 사 무 실 ☏ 418-8300 유 치 원 ☏ 418-8311 총 회 장 백윤기 알로이시오 010-5201-3277 연령회장 황선옥 막달레나 010-4039-0722	(성녀 소화데레사) # 감 골 성 당 성당 부설 데레사 유치원 (우) 15630 안산시 상록구 사이동 장회2길 44	✢ 미 사 시 간 ✢ 평 일 : 월 오전 6:30 화 . 목 오후 7:30 수 . 금 오전 10:00 첫 토 : 오전 10:00(성모신심) 토요일 : 오후 3:00(어린이미사) 오후 7:00(청소년미사) 주 일 : 오전 9:00 오전 11:00(교중미사) 오후 7:00(청년미사)

장소 / 날짜	성전A	성전B	3층A	3층B	1층A	1층B	지하A	지하B
	성가대석 제외한 성전	성가대석 유아실 양쪽복도	화장실 화장실쪽계단	복도, 엘리베이터 쪽계단	휴게실 만남의 방 성체조배실	남.여화장실 로비(복도)	지하강당	복도,베란다 걸레세탁
12/01	욱일1	욱일2	현대2	현대2	본오형제	영화	항호형제	항호
12/08	항호	욱일1	욱일2	현대2	현대2	본오형제	영화	항호형제

※ 각 회합실은 사용한 단체가 사용직후 깨끗이 청소 하시기 바랍니다.

✝ 구역방문 미사
- 12월07일(금) 오후8시: 초당1구역
- 12월21일(금) 오후8시: 월드1구역

✝ 2018년 성탄판공
- 기간: 12월 1일부터 12월 23까지 자유로이
- 성사시간: (평일.주일)미사시작 30분전부터

✝ 2018년 대림특강
- 일시: 12. 8(토) 20:00시 (저녁미사후)
- 강사: 김의태 베네딕토 신부님
  (수원가톨릭대학교 교수)
- 주제: 생활속의 교회법(대림.성탄시기를 중심으로)

✝ 대림환 구역별 가정순례기도
- 기간: 12. 2(일)~12. 23(일)

대림시기에 구역별로 매일 가정순례기도가 있습니다. 가정순례기도에 함께 하시어 성탄을 잘 준비합시다.

✝ 교무금 책정안내
- 교무금 봉헌은 모든 신자의 의무입니다.
  12월분 교무금 봉헌하실 때 2019년도 교무금을 책정해 주시기 바랍니다.

※ 2018년도 기부금 영수증은 12월 31일까지 납부한 금액만 해당됩니다.
(교무금계좌: 우리1005-400-905514 천주교수원교구)

✝ **세례자 첫고백: 12. 1(토) 오후5:30**
✝ **연 령 회: 12. 2(일) 교중미사후**
✝ **예비자면담: 12. 2(일) 교중미사후**
✝ **재정(위),청소년(위),제분과(위): 12. 2(일)**
✝ **형 제 회: 12. 4(화) 저녁미사후**
✝ **울뜨레야: 12. 5(수) 오후7시30분**
✝ **가정주일: 12. 9(일)**

2018년 "신앙의 기쁨! 젊은이와 함께!"

1. 주일미사는 물론 평일미사에도 열심히 참여합시다. (목표: 주일미사33%, 평일미사 평균120명)
2. 본당 소공동체에 소속되지 않는 교우는 없습니다. 소공동체 활동에 적극 참여합시다.
   (반모임, 본당청소 등등)
3. 성경말씀을 가까이 두고 읽고(쓰고), 기도하며 실천합시다. - 본당신부 -

✝ "사랑의 김장나눔"행사를 위해 봉사하시고 후원해주신 모든 분들께 감사드립니다.

✝ 전출가신 교우

허모례(사라)외1명 (욱일1-4 ➪ 수원 반월성마리아)

✝ 전례, 커피 봉사

	전례봉사	커피봉사
12/02(일)	현대1	신우
12/09(일)	ME	ME

✝ 평일미사와 주일미사 참례율

기간	월	화	수	목	금	평균	주일(11/25)
11/19-23	59	94	104	113	105	95	665(30%)

✝ 특별헌금: 신축성당보조 다음주: 사제양성

✝ 교우 여러분의 봉헌에 감사드립니다.

교 무 금:	4,570,000	주일헌금:	2,270,600
건축헌금:	1,062,000	감사헌금:	360,000
후 원 금:	400,000	기타수입:	
		주간합계(11/19-11/25):	8,662,000

교 무 금:	우리 1005-400-905514 천주교수원교구
성 소 후 원:	농협 355-0007-3345-93 천주교수원교구
엠마우스후원:	농협 355-0007-3353-63 천주교수원교구
빈첸시오후원:	농협 355-0007-3344-53 천주교수원교구

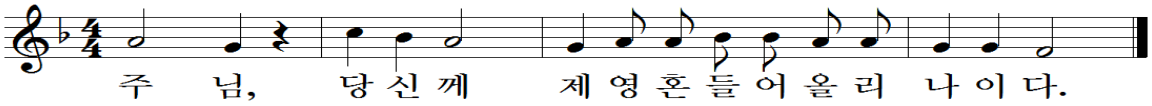

천주교를 알고자 하시는 분은 이웃 천주교 신자들 또는 사무실에 문의하십시오.

고등동성당

(노동자의 모범이신 성요셉)

수원시 팔달구 고화로 22, FAX 0303-0944-9933

주임신부 : 김 길 민 (크리스토폴)
사 무 실 : 244 - 9933
수 녀 원 : 244 - 9936
유 치 원 : 244 - 9935
연 령 회 : 010-2448-0237

◎ 오늘은 전례력으로 새해 대림 제1주일이 시작되었습니다.

◎ 이번 주 특별 헌금 : 신축성당 보조

① 유아 세례 성사

- 일시 : 12월 08일(토) 14:00
- 하루 전까지 본당사무실에 신청바랍니다.

② 성요셉대학 종강미사

후원회원과 봉사자분들을 모시고 재능 발표 및 전시회를 통한 축제를 준비하였습니다. 즐겨주시고 조언 부탁드립니다.

- 일시 : 2018년 12월 06일(목) 10:00
- 내용 : 발표회 11:00 ~ 12:30
  식 사 12:30 ~

③ 연령회 총회

- 일시 : 12월 09일(주일) 10:30 미사 후
- 장소 : 1층성당

④ 첫 고해성사

- 일시 : 12월 09일(주일) 09:00
- 대상 : 11월11일 세례자

⑤ 전신자 투표 실시 결과

2019년도 본당 달력 선정을 위한 전신자 투표의 결과 수원 가톨릭 대학교 달력으로 선정되었습니다. 참여해주신 분들께 감사드립니다.

⑥ 수고하셨습니다

그동안 사목회 총무로 수고해주신 헨리꼬 형제님에게 감사드립니다.

⑦ 수고하셨습니다

팔달장안지구 주일학교 교사 늘샘잔치를 위해 수고하신 성모회원들에게 감사드립니다.

⑧ 성탄 판공

- 일시 : 12/18(화) ~ 12/21(금)
- 내용 : 19:00 성찰
  19:30 판공성사
  20:00 감사미사
- 12/19(수) 미사와 12/21(금) 미사는 손님신부님이 오십니다.

◎ 주간일정	
12/05(수)	구역장반장회의,형제회장단회의
12/06(목)	성시간
12/08(토)	성모신심미사, 유아세례성사

◎ 미사 안내 봉사 Pr.	
12월02일	사도들의 모후, 로사리오의 모후(2층)
12월09일	티없으신 어머니, 그리스도의 어머니(2층)

◎ 회비 수납	
요셉 대학 후원	12월 02일(주일) 미사전후 신협 131018-020016 천주교유지

◎ 미사시간 안내					
주일	토	청소년미사 17:00(교리 16:00) 성인미사 19:30			
	일	06:30, 10:30(교중), 16:00(영어)			
평일	월(3)	화(4)	수(5)	목(6)	금(7)
	06:30	19:30	10:00	19:30	10:00

☞ 12/10(월)과 12/13(목) 미사 없습니다.
☞ 12/11(화)와 12/12(수), 12/14(금)미사는 손님신부님이 오십니다.

◎ **우리의 정성**

교무금(11/21~11/28)	5,405,000원
주일헌금	1,526,600원
감사헌금	정명수요셉 6만원

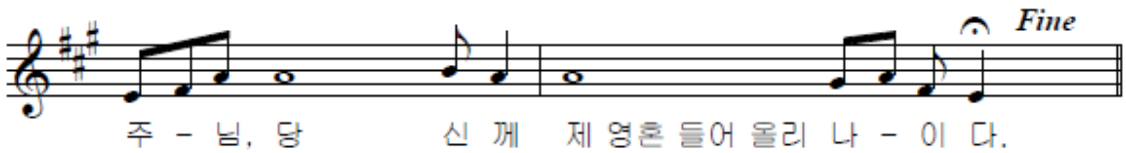

미사		
주일	06:30, 11:00(교중)	
평일	월 06:30 화,목 19:30 수,금 10:00	
토요일	16:00(어린이 미사)	
토요일	19:30(중·고 청년)	

고해성사 : 매 미사 30분전
병자 영성체 : 매월 첫째 목요일
유아세례 :1.4.7.10월 셋째 토요일

예비신자 교리	주일 반	오전 9시30분

성프란치스코 하비에르

고색동 천주교회

16650 수원시 권선구 고색동 376-5

주 임 신 부 : 정성진(요한세례자) 295-3132
전 교 수 녀 : 박 보 나 홍크리스티나 295-3133
총 회 장 : 송춘섭(프란치스코) 010-8919-9450
연 령 회 장 : 박상현(바오로) 010-5318-5073
사 무 실 : 295-3134

◈대림시기 우리의 신앙가짐
1.전가족 판공성사로 아기예수님께 선물을 드립시다
2.대림절 저금통 한마음운동 사랑을 실천합시다.
(헌금통은 성탄 대축일 까지 사무실로 접수)
3.가정에 대림환을 설치하여 아기예수님을 맞이합시다

◈견진성사:12월9일(주일) 10:30 매교동성당
-견진성사를 받으러 가시는 분들을 위해 우림아파트 옆에서 09:00에 차량이 출발 합니다.
-대부·대모님은 09:30분에 차량에 탑승하시면 됩니다.

◈12월3일(월) 새벽 06:30 본당 주보 성인
성 프란치스코 하비에르 사제 기념일입니다.
-미사지향:본당 주보 성인 축일 미사

◈소공동체 봉사자 월례모임:12월2일(주일)교중 후

◈병자 영성체:12월6일(목) 10:30부터

◈성시간:12월6일(목) 저녁미사와 함께

◈꾸리아 연차 총 친목회
-일시:12월16일(주일) 교중미사 후(13:00부터)
-장소:지하소성전(Pr별 윷놀이)

◈미사 참례시 성당 동쪽 주 출입구를 이용합시다.
(성모마리아상.성요셉상에 대한 인사를 드립시다)

◈성탄 판공 안내
-장소:성당 고해소
(판공시간 중 2019년 교무금 신입서 제출요망)
-구역판공성사 오후7시~7시 50분. 8시미사
미사 후 직장인 판공성사로 9시에 마침.

판공일시	해당지역
12월4일 (화)	새터(고색6.상우연안구역)
12월6일(목)	작은말(고색3.4.5구역)
12월11일(화)	작은말(거산.대원구역)
12월13일(목)	큰말(고색1.2.우림구역)
12월18일(화)	큰말(대한1.2구역)

◈성령기도회 안내
-성탄판공으로 인하여 12월 한 달동안 기도회를 저녁미사 전 6시30분부터 7시50분까지 회합실에서 합니다.

◈이번주 묵주기도 합계:4,926단(누계:119,249단)

◈지난주 주일미사 참여:참여 인원수:486명(30.1%)

◈본당 전입을 축하 드립니다.
(구역장은 전입 가정초 전달해 주시고 전입가정을 교중미사에 소개할 수 있도록 인도 바라고 따뜻이 맞이 해 주시기 바랍니다)
-이인순(소피아)가정:태산3구역

◈감사헌금(감사합니다)
우춘식(프란치스코) 50,000 유병오(요셉) 50,000

◈건축헌금(감사합니다)
박안네(아네스) 200,000 유병오(요셉) 50,000

◈우리들의 정성
-교무금:2,920,000원 -주일헌금:934,000원

◈지역별 주일미사 안내 및 청소
-거산·대원구역:12월2일-태산1.2.3구역:12월9일

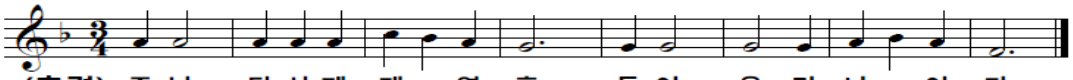

오늘의 성가 입당 : 95 봉헌 : 214.511 성체 : 152.496 파견:소공동체가

교우와 거래합시다!	B·B·Q 고색행복점 세상에서 제일 맛있는 건강한 치킨 293-6446 조형섭(실베스텔) 이규희(마리아)	신명약국 (신병원 옆) 여러분의 건강을 지켜 드립니다. 병원처방/조제전문 296-2252 약사:이명옥(요안나)	교우와 거래합시다!	고색 소머리 국밥 (성당 옆) 남재희(바오로) 김나영(스텔라) 김영태(안드레아) 278-2129(성당 옆)

천주교를 알고자 하시는 분은 사무실에 문의하십시오.

미 사 시 간	
평일	06:00(월) 19:30(화,목) 10:00(수) 06:00(금)
토	10:00(평일) 19:30(성인)
주일	06:00(성인) 10:00(교중) 16:30(청소년,청년) 21:00(공동체)
▶성시간: 매월 첫(목) 19시30분 미사후	
▶성모신심: 매월 첫째(토)10:00	

고 잔 성 당

성 티 모 테 오

(425-805)안산시 단원구 예술대학로89
안산스포츠센타3층(고잔동) FAX 483-4467
http://cafe.daum.net/ansan-gojan
Email:gojan@casuwon.or.kr

주임신부:현정수(요한사도)
총 회 장:김대성(스테파노)
010-6326-8263
연령회장:조원국(바르나바)
010-8271-7563
사 무 실 :031) 483-4466

머리는 차갑게, 가슴은 뜨겁게 .... 모든 것이 은총이어라! 하느님 감사합니다.

[종교와 신앙은 '방향' 입니다. 2044년도... 그리고 그 넘어를 바라보며...]

[NEED] 대응성에서 주도성으로, 이래서 저래서 그래서 요래서... 만 바꿀 수 있다면!
꿈은 보는 만큼 생기고 비전은 아는만큼 보입니다: '속도'가 아니라 '방향'입니다.
우리는 구원(救援)으로 초대(招待)되었지만 아직 완성(完成)되지 않았습니다.
그리스도교 신앙의 매력은 '불확실성'속에서 '확신에 찬 믿음'으로 고백하는 것입니다.
이 믿음은 '하느님의 창조역사, 예수그리스도의 구원계획 & 부활신앙'신앙입니다.

❖ Story (2018 본당 사목목표: 미래를 향하여 나아가는 젊은 교회가 되자!!!)

❖ 일반적 본당 소식

1. [중기목표] 2018.12.25.(화) D-29
- 묵주기도의 탑: 381,590단(금주 2,610단) / 발전기금: 303,148,723원(금주 181만원) (신협. 고잔성당. 172-037-670011)
2. 성가정상 순례가정(6th): 이병호(T.아퀴나스)가정
3. 앞으로 1년 동안(2019년 연중 제34주간) 공동체의 복음화를 위하여 봉사-활동 해 주실 모든 분들을 초대합니다. [신청기간: 2018.12.1.(토)~25(화)]
4. 성모상 주변을 아가&가족사진으로 대림-성탄시기를 꾸미고자 합니다. 사무실로 사진 내주세요. 성가정 되세요. ^^
5. 12월 7일(금) 20:00 메가박스 에서 불타는 금요일 영화 있습니다. 많이 오세요. ^^

6. 2018 성탄판공이 있습니다. (대림1주일부터 자발적으로: 성사표 원하시는 분들은 사무실에 신청해주시기 바랍니다.)
- 공동보속: 묵주기도, 가족과 함께 성탄(성야)미사, 영화(12월 20일 목 미사 & 영화)
- 환자 영성체 : 12월14일(금) 오후 2시부터(사무실 신청)
7. 연령회 월례회의 : 2018.12.2.(일) 교중미사후 4층 / 전국성지순례팀 : 2018.12.15.(토) 08:00 천진암

✚예비자 교리 안내✚
「2019 부활반 」
매주 주일 오전 9시30분
세례일 :
2019년 4월 부활대축일

「다음입교 」
2019년 5월 예정

공도 성당

주보성인 : 성 김대건 안드레아

✤ 주임신부 : 이석재(바오로) 031-651-6668 ✤
✤ 총 회 장 : 김승철(안토니오) 010-7744-9414 ✤
✤ 연령회장 : 허 규(마태오) 010-6254-2291 ✤

✚미사 시간 안내✚
주 일 09:00(어린이)
11:00(교 중)
19:30(저 녁)
토요일 19:30(청소년)
평 일 06:00(월요일)
19:30(화 · 목)
10:00(수 · 금)
성시간 매달 첫목요일 오후8시

성 사 안 내			
봉 성 체	2018년 12월19일(수) 오후1시부터	차량축복	사무실로 신청
유아세례	2019년 1월26일(토) 오후 5시	집 축 복	구역장 통하여 사무실로 신청
고해성사	미사 30분전	혼인성사	1개월 전 사무실에 신청

12/3(월)	12/4(화)	12/5(수)	12/6(목)	12/7(금)	12/8(토)	12/9(주일)
1코린 12-14	1코린 14-16	2코린 1-5	2코린 6-9	2코린 10-13	갈라 1-3	갈라 4-6

✤ 대림 판공 성사 안내
- 대림 제1주일(12월2일)부터 미사 30분 전

✤ 2018년 성탄 전례 안내

성탄 밤미사	12월 24일 (월) 오후 9시 ※ 구유경배 예물봉헌 있습니다.
주님성탄 대축일 낮미사	12월 25일 (화) 오전9시, 오전11시, 오후7시30분 ※ 주님성탄대축일 예물봉투에 **성명,세례명, 봉헌금액**을 기재하시는 분은 기부금처리를 하여 드립니다. (12/24일까지 사무실 접수분에 한함)

✤ 2018년도 연말정산영수증 발급 안내
- 한 해를 마무리하며 2018년도 교무금을 정리합니다.
- 기부금 영수증은 **금년 12월30일(주일)까지** 본당에 실제 납부한 금액만 포함되오니 착오 없으시기 바랍니다.
- 2018년도 교무금을 2019년1월1일 이후 봉헌하시면 2019년도 기부금으로 처리되오니 착오없으시기 바랍니다.
- 교무금 이체계좌로 납부하시는 분들은 **12월27일(목) 오전12시까지 입금**하시기 바랍니다.

❤ 미사 전 성경통독 ❤
미사 20분전 성경을 읽습니다.
(성경 지참)

✤ 2019년도 교무금 책정 및 납부 안내
- 11월은 교회력으로 마지막 달입니다. 하느님께 받은 은혜에 감사하는 마음으로 올해 교무금(12월까지)은 봉헌해 주시고, 새로 시작하는 2019년도 교무금을 책정하여 주시기 바랍니다

✤ 대림저금통 제출 안내 (제출:사무실)
- 아프리카, 제3세계 지원 생명기금 모금 운동
대림시기부터 시작하는 생명기금 모금운동에 교우 여러분의 적극적인 참여 부탁합니다.
- 실천 활동 : 대림절 저금통
1) 대림시기동안 각 세대별 모금
2) 즐거운 불편 24운동 수행(성공 축하금 봉헌)

✤ 룩스메아 부모기도모임 안내
- 일 시 : 매주 목요일 저녁 미사 후 (유아실)

✤ 교무금 납입계좌
- **신협 131-015-437013, 공도성당**
- 계좌 이체 시 "세대주"이름으로 입금
- 교무금 책정을 정성껏 함께 해 주시기 바랍니다.

✤ 교무금 납부 현황
- **총 874세대 중 429(49.1%)세대 납부**
- 2018년도 교무금 책정을 못하신 가정에서는 사무실 방문하시어 책정 및 납부하시기 바랍니다.

❤ 미사예물 봉헌 ❤
미사 하루 전까지 사무실에 접수하시기 바랍니다. (접수 : 사무실)

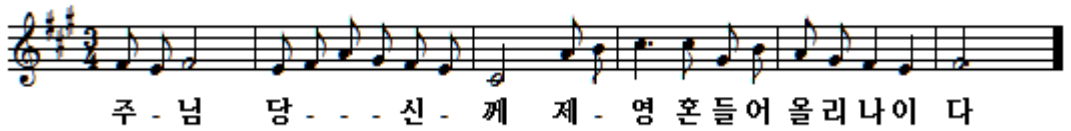

[17549] 경기도 안성시 공도읍 만가대길 1 사무실 031)651-6668 FAX 651-6666

2018. 12 02.

미사시간		과 천	예비자 교 리	주일 : 09:00
토요특전	오후3시(어린이) 19:00(중.고등부)			목 : 11:00
주일미사	07:00 10:30(교중) 16:30(청년) 19:30	〈성가정의 성 마리아와 성 요셉〉	유아세례	홀수 달 셋째주 토 16:00
평일미사	06:00 월. 수. 금	과천시 중앙로 275	차 축복	수시로
	10:00 수. 목. 금, 토	사무실 502-5643 수녀원 502-5642 팩 스 502-5605	집 축복	수시로
	19:30 화. 목	연령회장 : 010-3399-9745	고해성사	매 미사 20분전

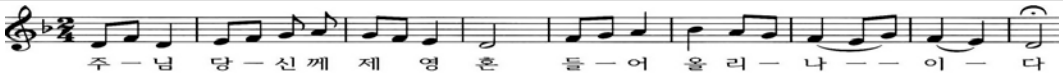

₽. 오늘은 교구 내 신축성당 후원을 위한 특별헌금이 있습니다.

₽. 성탄판공 일정 안내(18시30분~21시)

12/4(화)	중앙,청계지역	관문로 128, 701동~709동
12/6(목)	관악1,2지역	1001동~1112동
12/11(화)	문원지역	공원마을길, 문원동 115
12/13(목)	관문1,2지역	801동~812동
12/18(화)	부림지역	901동~917동, 부림11~40
12/20(목)	과천지역	과천동, 주암동 등

※ 일정상 참석이 어려우신 분들은 다른 지역 해당일이나 평일 및 주일미사 전에 성사보실 수 있으니 활용하시기 바랍니다.

₽. 청계지역(701동~709동) 방문활동

청계지역에 전입오신 교우 분들을 위하여 레지오 단원들이 방문활동 중이오니, '과천성당 마크(교패)'를 보여드리면 방문을 받아 주시기 바랍니다.

₽. 예산, 결산서 제출 안내!

각 분과 및 단체에서는 12월 25일 까지 금전출납부와 통장 및 2018년도 결산, 2019년도 예산, 봉사자명단(연락처), 교육(피정)등 실시 현황을 사무실에 제출해 주시기 바랍니다.

₽. 신임봉사자 사진제출 안내!

신임봉사자께서는 1층 로비 조직도에 부착되는 사진(2.4×3.2) 1장을 본당 사무실에 제출 바랍니다.

₽. 기억과 기도~

엠마 수녀님께서 8일 영명축일을 맞이하십니다.

공식적인 축하 행사는 없지만 기도 중에 기억해 주시기를 바랍니다.

₽. 집중교리~

세례대상자 집중교리가 12월 6일~8일, 20시에 있습니다. 참석 요망합니다.

₽. 2019년도 교무금 안내!

2018년도 교무금을 완납해 주시기 바랍니다. 아울러 교무금을 은행에 자동이체 신청하신 교우께서는 교무금 납부가 정상적으로 되고 있는지 성당 사무실에서 확인 해 주시고, 매년 거래은행에 자동이체 기간을 연장 해 주시기 바랍니다.

₽. 대림절 특강에 초대합니다.

대림절 특강이 아래와 같이 있사오니 적극적인 참석을 바랍니다.

일시 : 12월 14일(금) 오후8시 장소 : 과천성당

강사 : 김화태(제르바시오) 신부님

₽. 기도 부탁드립니다!!

노선숙(로사리아), 최유만(레오나르도), 김정화(리디아), 김흥기(아퀼리노), 신부님(세실리아), 김민수(빈첸시오), 박경자(세베라), 김명님(율리아나)

₽. 정기 청소(매주1회) 담당구역 배정 안내

(~12/08) 4층-교육분과,말씀봉사 3층-관악1구역

(~12/16) 4층-성소,사회,홍보,가정, 3층-관악2구역

※ 매주 토요일 10시 미사 후, 지하~2층은 변동 없음

₽. 전입교우 안내

김승국(바오로)	과천(7)지역1구역2반

₽. 미사봉사 안내

시간	12월 2일	12월 9일
07:00	관악1구역	관악4구역
10:30	관악2구역	관악5구역
19:30	관악3구역	문원1구역

₽. 감사합니다!

교 무 금 : 11,710,000 **주일헌금** : 5,100,100

감사헌금 : 신형희 요셉(50). 조기연 스테파노(50), 김영호 스테파노(10), 김복자 로사(10), 익 명(16), 이윤희 프란치스코(10), 익 명(30), 양수연 글라라(10)

제990호 2018. 12. 2

예비자 교리 시간	관악성당	미사 시간
주일 오전 09:30	주소: 경수대로 1140번길 24 우) 430-012 E-mail : gwanak@casuwon.or.kr http://cafe.daum.net/guanakcatholicchurch 사무실 031) 472-5051 FAX 472-5052 주임신부 조태현 (스테파노) 472-5053 총 회 장 고창은 (스테파노) 010-5234-6385 연령회장 김관범 (스테파노) 010-4720-1530	토: 15:30 (어린이) 마지막 주 어린이미사 없음 19:30 (토 저녁주일) (중고등, 청년) 주일: 09:00 11:00 19:30 월 10:00 화 19:30 수 10:00 목 19:30 금 10:00
혼인성사 : 사무실문의		
유아세례 : 짝수월 첫째주 토 오후 4시 30분		
집 축 복 : 수 ·금 미사 후		
차 축 복 : 매 미사 후		

오늘의 성가 - 입당 : 91 봉헌 : 211, 511 성체 : 498, 496, 165 파견 : 97

본당 공동체 활성화와 복음화를 위하여
▪묵주기도 (매 미사 30분전 - 연중)

◈대림 제1주일 1,2차 헌금이 있습니다.

◈성체강복
▪일시 : 12월 6일(목) 저녁 미사와 함께
▪복음 : 루카 23, 26 ~ 31

◈병자영성체 : 12월 6일(목) 오전 10시

◈대림특강
▪일시 : 12월 14일(금) 오후7시미사 후
▪강사 : 유경선(첼레스티노) 신부님
(평창 성필립보 생태마을 부관장)
▪주제 : 그리스도인으로 관계 맺는 법

대림특강관계로
오전 10시미사가 오후7시미사로 변경됩니다.

◈성탄맞이 대청소
▪일시 : 12월 9일(주일) 오후 2시
*형제자매님들의 많은 참여를 부탁드립니다

◈사형제도 폐지 법안 입법화를 위한 입법청원 서명운동
▪서명기간 : 12월 2일(주일) ~ 12월 23일(주일)
▪주관 : 주교회의 정의평화위원회
*서명지는 사무실에 있습니다.

◈은행동성당 건축금 모금
▪일시 : 12월 1일(토) ~ 2일(주일) 매 미사
▪판매물품 : 반찬(연근조림, 멸치볶음, 육개장)

◈청소 및 전례봉사 담당
▪12월 2일(주일) - 현대구역
▪12월 9일(주일) - 구룡구역

◈형제모임

구역	일시	장소
안양2	12. 9(주일) 9시미사후	성당중층교리실 지광희(그레고리오)☎010-6227-2902

◈전례 및 독서자

날짜	시간	전례	독서
12. 9	09:00	염동오 (엘리지오)	김태준(아나톨리오)
			이영숙(안젤라)
	11:00	구선영 (엘리사벳)	송욱헌(요 셉)
			안혜성(효주아녜스)
	19:30	임효빈 (필립보네리)	김준희(시 몬)
			이청자(루시아)

◈단체모임

단체	일시	장소
평신도협의회	12. 2(주일) 오전 10시	베드로실
남소공동체	12. 2(주일)11시미사 후	베드로실
제분과위원회	12. 2(주일)11시미사 후	요한실
못자리자모회	12. 2(주일)오후7시30분	마태오실
여소공동체	12. 7 (금) 10시미사 후	마리아홀
자모회	12. 8 (토) 오후3시30분	마리아홀
선교분과	12. 9(주일) 9시미사 후	루카실
연령회	12. 9(주일)11시미사 후	마리아홀
성가대	12. 9(주일)11시미사 후	성당

◈우리들의 정성(11월 19일 ~ 11월 25일)

주일미사참석인원(참석율)	558명(24%)
교 무 금	5,270,000원
주일헌금	2,012,500원
사제관건축헌금 2차	709,000원
감사헌금	익명 20만원 심재원(요셉) 5만원

◈판공일정

일 시	구 역
12월11일(화)	석수, 구룡
12월13일(목)	대림2, 대림4, 경남2, 안양1
12월18일(화)	대림3, 삼막, 삼성, 현대
12월20일(목)	대림1, 경남1, 안양2, 예원
◇시간 : 오후 7시 30분 미사 전 · 후 1시간	

■ 천주교를 알고자 하시는 분은 본당사무실로 연락바랍니다. ■

미 사 시 간	
월	06:30
화, 목	19:30
수, 금	10:00
첫주(토)	10:00 (성모신심)
토(주일)	19:00 (청소년)
일(주일)	10:30 (교 중)
	16:00 (가정미사)
	19:00 (청 년)

광교1동성당
Gwanggyo 1-Dong Catholic Church

E-MAIL : 2gwanggyo@casuwon.or.kr
카페 : http://cafe.naver.com/gcatholic
주 소 : 16509 수원시 영통구 에듀타운로 106번길 16
(이의동 1348-2) 하이니티연구시설 303호

주임신부 : 이재현 (요셉)
총 회 장 : 김성균 (안드레아)
연령회장 : 정재수 (윤일요한)
(임종, 장례) 010-3827-7696
사무실 : 031) 213-1497
Fax : 031) 213-1498

예비신자 입교식 : 시기별 모집
병자영성체 : 매월 끝주 금요일 오전 10시 미사 후
유아세례 : 짝수달 첫 번째 토요일 청소년 주일 미사 후
† 사무실로 미리 신청하세요.
• 혼인면담 (수원교구 혼인 강좌 수료), 집축복, 상가축복, 차축복

※ 무통장 입금
교무금 : 신한 은행 / 100-028-909454 / 천주교수원교구
건축헌금 : 신협 / 131-018-079357 / 광교1동성당
★ 이름, 세례명 꼭 기재해주세요.

- 광교1동 성당 성전 신축을 위한 공동체 활성화 방안 -
① 묵주기도 300만단 봉헌 ② 주일미사 참례율 30% 이상을 위하여 소공동체 활동
③ 한 세대당 건축 헌금 500만원 이상 봉헌 ④ 주일미사 봉헌금 10,000원 이상 봉헌
⑤ 교무금 70% 이상 책정, 50% 이상 납부 **⑥ 건축 CMS 적극적인 참여!!**

✞ 미사 및 행사 안내

성 시 간	· 일시 : 12/6(목) 저녁 미사 후
성모신심 미 사	· 일시 : 12/8(토) 오전 10시
새 사제 첫 미사 (안수식)	· 일시 : 12/14(금) 오전 10시 미사 중 ☆ 현정훈 보니파시오 새 신부님
대림 특강	· 일시 : 12/15(토) 청소년미사 12/16(일) 교중미사. 청년미사 · 강사 : 안성철 마조리노 신부 성바오로회 수도회 소속 · 주제 : '육화의 신비'

✞ 성탄 판공 성사 안내

봉사 지역	일 자	시 간
1 지역	12월 11일(화)	저녁 6시 ~
2 지역	12월 13일(목)	
3 지역	12월 18일(화)	
4 지역	12월 20일(목)	

※ 성사 후 **성사표는 꼭 제출**해주시고, **판공감사예물은 정성껏 준비**하셔서 봉헌함에 봉헌 부탁드립니다.
당일 저녁 미사는 **'지역 감사 미사'** 로 봉헌 됩니다.
《 미사 중에도 판공성사 드립니다. 》

※ 판공성사 당일 두분 손님신부님께서 오십니다.
모든 교리실 (공간)은 고해소로 사용 될 예정이오니 저녁에 회합하는 단체, 레지오는 일정 조율 부탁 드립니다.

특별 헌금	이번주	사제양성후원금
	다음주	본당 건축헌금

✪ 수원교구 사제 · 부제 서품식 안내

▶ 부제 서품식 : 12월 6일(목) 오후 2시
▶ 사제 서품식 : 12월 7일(금) 오후 2시

※ 서품 받으시는 **13명 새 사제**와 **27명 새 부제**들을 위해서 많은 기도 부탁 드립니다.

※ 당일 교구 홈페이지를 통해 **인터넷 생중계** 되며, 특별히 **〈사제서품식미사〉는** 12월7일(금) 21:00, 12월9일(주일) 8:00에 **평화방송을 통해 방영될 예정**입니다.

✪ 여성 소공동체 구역별 물품 판매

▶ 주일 교중 미사 후에만 판매 합니다.
▶ 4지역 1구역 : 귤 1박스 25,000원
가래떡 5,000원

✪ 교육관 무인 주차 관리 시스템 시행

현 교육관 지하 주차장이 **무인 주차 관제 시스템**으로 변경 됩니다.

▶ 시행 일자 : 12월 1일(토)
▶ 변경 내용
① 무인으로 변경 되었기에 **24시간 (평일·주일) 주차 통제** 됩니다.
② 유료 주차 : 30분당 1,000원 / 일 최대 3만원

화답송

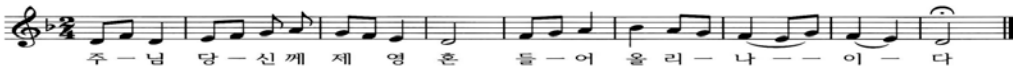

제293호 대림 제1주일 2018년 12월 2일

주임신부 : 황규현(보니파시오)
총 회 장 : 박효남(크리소스토모)
010-6220-4550
연령회장 : 김대용(요한세례자)
010-6310-8531
사 무 실 : ☎ 263-0651
FAX 263-0652

광교2동 성당

(아시시의 St.프란치스코)

E-Mail : gwanggyo@casuwon.or.kr
카페 http://cafe.daum.net/gwanggyocc
16942 용인시 수지구 법조로 225
(상현동 1124번지)

미사 시간 안내	
평일	월 06:30
	화,목 19:30 / 수,금 10:00
토	성모신심 (첫토요일) 10:00
	오후 17:00
주일	09:00 / (교중)11:00 / 19:30
고해성사 : 매 미사 30분전	

••• 성전 건립을 위한 교무금 10,000원 더 봉헌 / 주일헌금 1,000원 더 봉헌 •••

+ 미사 · 전례 +

※ '린병원' (주일)미사
· 일시 : 12. 1(토) 오후 2:30
· 장소 : 린병원 지하 1층

※ 성수 축복 예식 : 12. 2(일) 교중미사 중

+ 2차 헌금 봉헌 안내 +

※ 12월 2일 1차, 2차 헌금 : 신축성당보조
※ 12월 9일 2차 헌금 : 건축헌금

+ 공지 사항 +

※ 45단지 구역미사 안내
· 일시 : 12. 7(금) 오후 8:00
· 장소 : 4507동 2803호
※ 형제·자매님들의 많은 참례를 부탁드립니다.

※ 대림 특강 안내
· 일시 : 12. 9(일) 11:00 교중미사
· 주제 : 기다리는 마음
· 미사 집전 및 강론 : 송영오(베네딕토) 신부님

※ 꾸리아 연차총친목회 및 봉사자 교육 안내
· 일시 : 12. 9(일) 교중미사 후
※ 의무 참석
· (소공동체)구역장, 반장
· (초등부, 중고등부)교사회
· (주일학교와 복사단)자모회, 자부회

※ 주님성탄대축일 제대꽃 봉헌 안내
주님성탄대축일에 장식할 제대꽃을 봉헌금으로 후원받습니다.
· 헌화회장 : 김숙자 데레사 010-2676-1558
· 접수처 : 본당 사무실

※ 성당 앞 주·정차 금지 안내
· 성당 앞 1차로 주차 시
▶ 교통 혼잡 유발
▶ 통행차량은 불가피하게 중앙선 침범.
· 통행차량의 사고 시
▶ 원인 제공한 주·정차 차량에도 책임
· 토요일, 일요일에도 주·정차 단속

※ 성인 복사단 모집 안내
주님의 희생 제사 안에서 신부님의 도움이 되어줄 성인 복사단을 모집합니다.
· 연락처 : 상임위 총무 010-4159-5182

+ 소공, 단체회합 +

※ 소공동체 위원회 : 12. 7(금) 10시 미사 후
※ 꾸리아 회의 : 12. 8(토) 오후 6:30, 성당
※ 32단지 구역 : 12. 9(일) 교중미사 후, 카페
※ 사회복음화위원회 : 12. 9(일) 오후 5:00, 성당
※ 참누리1 구역 : 12. 10(월) 오후 7:00, 아파트 정문
※ 구역장, 반장 회의 : 12. 14(금) 10시 미사 후, 카페
※ 상록자이 구역 : 12. 17(월) 오전 10:00, 4202-702

+ 성당 청소, 신자들의 기도 +

구 역	청 소	신자들의 기도	
모든 구역	11.30	12.2	대림 제1주일
참누리1, 경남, 32단지, 상록	12.7	12.9	대림 제2주일

+ 봉헌금 현황 +

(11월19일 ~ 11월25일)

구 분	금 액(원)	비 고
교 무 금	7,480,000	72명
1차 헌금	2,551,250	그리스도왕 대축일
2차 헌금	1,173,600	건축헌금
건축헌금	2,330,000	20명
감사헌금	220,000	3명
합 계	13,754,850	
건축헌금	문은숙(5만) 조추자(3만) 서대원(50만) 정의태(5만) 익 명(15만) 김태현(20만) 김태현(5만) 윤진숙(10만) 윤승원(6만) 양O준(20만)	윤은희(5만) 이근희(15만) 정민영(15만) 윤경환(10만) 김미자(5만) 고복희(2만) 진정희(3만) 김연옥(6만) 노희정(30만) 김종원(3만)
감사헌금	최언년(2만) 정철우(10만)	견진교사회(10만)

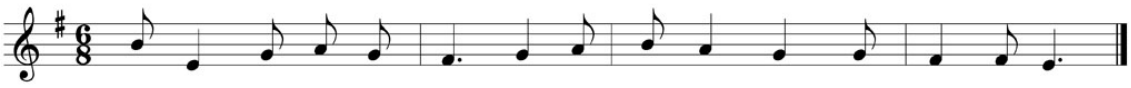

주 님 당 신 께 제 영 혼 들 어 올 리 나 이 다

광남동성당
성 유진길(아우구스티노)
(12783) 광주시 옥토골길 33-47
E-mail : gwangnam@casuwon.or.kr
광남동카페 : 광남동성당 그리고 우리
장지동카페 : (가칭)장지동성당
본당신부 : 정연혁 베드로니오
사 무 실 : 798-3520, fax: 798-3521
총 회 장 : 신호섭 돈보스코 010-4275-3657
연령회장 : 이해린 베드로 010-4321-7079

미사

월 : 오전 6시
수·금 : 오전 10시
화·목 : 오후 7시 30분
토 : 오전 10시(성모신심미사)
오후 7시 30분(청소년 미사)
주 : 오전 6시, 8시, 11시(교중미사)
오후 4시(어린이미사)
목 : 오전 10시 장지동미사

◈ 성탄 판공 일정표

날짜	구역	날짜	구역
12월 4일	5구역	12월 14일	13구역
12월 7일	6구역	12월 18일	11구역
12월 11일	7구역	12월 19일	14, 16구역
12월 12일	9구역	12월 20일	15구역
12월 13일	10구역	12월 21일	17구역

* 평일미사: 월(6시), 화~금(10시, 19시30분)
->12/5: 19시30분, 12/13: 10시 미사없음.
* 고해성사와 구역미사에 참례합니다.
* 집에 계신 병자와 노약자분들께서 판공성사와 영성체를 하실 수 있도록 합니다.
* 본당신부와 가족 면담을 합니다.
* 2019년도 교무금과 건축헌금을 책정합니다.
* 시험문제 (2종류)를 가족들이 풀어봅니다.
* '즐거운 불편 24 운동'을 실천: 저금통
* 판공성사 보신 후 성사표 꼭 제출해주세요.
* 교적정리를 부탁 드립니다.
-> 전입, 전출하시는 분들과 이사하신 분들

◈ 대림환(초) 20,000원 판매합니다.
* 헌화회장: 박옥분 소피아(010-3758-4112)

◈ 환자 영성체: 12월 6일(목) 13시

◈ 성시간: 12월 6일(목) 저녁미사 후

◈ 새 사제 방문미사
* 12월 16일(주) 11시: 김지섭 (요한) 새 사제

◈ (가칭)장지동 본당 설립: 12월 18일(화)
* 준비 9일 기도: 12월 9일부터 미사 전

◈ 성탄제: 12월 24일(월) 18시

◈ 주님 성탄 대축일 미사
* 성 야 미 사: 12월 24일(월) 21시
* 대축일 미사: 12월 25일(화) 8시, 11시

◈ 송년, 천주의 성모 마리아 대축일 미사
* 송 년 미 사: 12월 31일(월) 21시
* 대축일 미사: 2019년 1월 1일(화) 8시, 11시

◈ 손동균 마태오부제의 사제서품식
* 2019년 1월 8일 10시, 청주 실내 체육관
* 꽃동네 수도회 소속 부제로 우리 신자 조카입니다. 참례하실 분 사무실로 신청하세요.

◈ 광남동, 장지동본당 청소년 제주도 연수.
* 2019년 2월 11일-14일
* 학생, 교사 그리고 부모님 76명 참가
* 신자분들의 기도와 후원을 부탁드립니다.

◈ 광남동성당 성전 봉헌미사
* 2019년 5월 25일(토) 10시 30분

◈ 전례위원회 산하 단체 단원 모집
* 해설단: 김경숙 소테리스(010-2019-9328)
* 독서단: 김경숙 소테리스(010-2019-9328)
* 반주단: 서안나 안나(010-3442-4680)
* 성가대: 황효성 요셉(010-6354-7442)
* 헌화회: 박옥분 소피아(010-3758-4112)
* 제대회: 이순남 올리바(010-3303-3592)
* 복사단: 오진철 라파엘(010-4721-6196)
* 학생복사단: 김은주 마리로사 (010-3124-5871)

◈ 본당 청소 및 주일 전례 봉사 구역

12월 1일(토) / 12월 2일(주)	4구역
12월 8일(토) / 12월 9일(주)	5구역

◈ 2차 / 목적헌금 헌금 지향

이번 주일	교구내 신축성당 보조
다음 주일	사제양성 후원금

◈ 지난 주간 봉헌 (11월 19일~11월 25일)

주일헌금	2,601,600
2차 헌금(평신도 주일)	764,000
교무금	6,420,000
부채상환(건축)	890,000
장지동 분당 준비 봉헌금	980,000

◈ 본당 계좌 번호
* 교 무 금 신협 134-001-166795 광남동성당
* 건축(광남)신협 134-002-658629 광남동성당
* 건축(장지)신협 134-002-658636 광남동성당

소공동체 위원회	첫째 주일 09:00	연령회	첫째 주일 교중미사 후
전례 위원회	셋째 주 수요일 19:00	울뜨레아	첫째 주 금요일 19:30
제분과 위원회	둘째 주 수요일 19:00	꾸리아	셋째 주일 09:00
청소년 위원회	셋째 주 수요일 20:00	M.E.	셋째 주 금요일 19:00
평단협 위원회	넷째 주 수요일 19:00	성소후원회	넷째 주일
빈첸시오회	둘째 주일	봉사자교육	마지막 주일 교중미사 후

미사시간 안내		
주일	토	19:00(청소년)
	일	06:00(성인) 11:00(교중) 15:00(어린이) 19:00(청년,떼제)
평일	월-20:00(떼제미사) 화목19:30, 수금-10:00	
신심미사 : 매월첫째토요일 10시		

광명성당

(노동자의 모범이신 성 요셉)

주임신부	최황진(라파엘)	총 회 장	010-6603-6412
사 제 관	02)2688-0745	연령회장	010-9682-3259
수 녀 원	02)2688-0743	팩 스	02)2615-0151
사 무 실	02)2688-0742	gwangmyeong@casuwon.or.kr	
주 소	㊞14286 경기도 광명시 오리로995번길 9(광명4동)		

성사/전례 안내

- **봉성체** ▶매월 셋째수요일 14시
- **유아세례** ▶홀수달 첫주일15시미사후
- **성시간** ▶매월 첫목요일
- **병자성사 및 상가/집/차축복** ▶사무실에서 수시로 접수받습니다.

주 님 당 신 께 제 영 혼 들 어 올 리 나 이 다

오늘은 대림시기의 시작으로 **대림절특별헌금**이 있습니다.

▣ 2018년 부제서품식

- 서품대상자 : 김준형(요한사도) 신학생
- 서품식 : 12월6일(목) 오후2시 / 정자동주교좌성당
- 서품식에는 입장권을 소지하신 분만 입장이 가능하며, 입장이 예정되신 분들께서는 **당일 오전 11시까지 성당**으로 오시기 바랍니다. (입장권은 당일 배부합니다.)

※ 수품자를 위해 많은 기도 부탁드립니다.

▣ 『성탄판공』 안내

- 구/반장님들을 통하여 판공성사표가 각 가정에 배부됩니다.(달력과 대림저금통 함께)
- 올해 대림시기 판공성사는 각 지역별로 미사와 함께 받으시게 됩니다.
- 해당 시기에는 모든 평일미사가 저녁(7시30분) 미사로 변경되어 봉헌됩니다.
  아래 일정을 참고하시기 바랍니다.

날짜	11일(화)	12일(수)	13일(목)	14일(금)
지역	**성령**	**성모**	**믿음**	**소망**
날짜	18일(화)	19일(수)	20일(목)	21일(금)
지역	**사도**	**사랑**	**천사**	**기타**

※ 가급적 지역별 해당 일정에 성사를 보시고 하느님과 화해하시어, 은총이 가득한 성탄을 맞이하시기를 바랍니다.

▣ 『생명나눔 대림저금통』 안내

- 대림시기동안 '즐거운 불편 24운동'을 통해 헐벗고 배고픈 이웃 안에 계신 주님에게 나의 작은 희생들을 모아 선물합시다.
- 모금액은 생명지원사업 및 해외원조사업 기금으로 사용됩니다.

▣ 대림초 판매

- 대림시기동안 가정에서 사용하실 대림초를 성물방에서 판매합니다.
- 1set(초4개) 가격은 8,000원입니다.

▣ 성탄맞이 본당 대청소 안내

- 일시 : 12월 8일(토) 오전9시 부터
- 준비물 : 걸레, 고무장갑
- 많은 분들이 함께 해 주시기를 바랍니다.

▣ 제대봉사자를 모집합니다.

- 거룩한 미사를 함께 준비해 주실 봉사자분들을 모십니다. 특별히 떼제미사에 봉사해 주실 분들의 많은 지원을 바랍니다.
- 수녀님 또는 본당사무실에 문의하여 주세요.

▣ 전입을 환영합니다.(11월19일~11월25일)

구역반	이름	세례명	가족수	계시던 곳
사랑-1-4	김재홍	바오로	2명	수원/광문
사랑-3-4	박선희	루시아	2명	수원/철산

▣ 금주의 모임과 행사

-2(일)10:00 소공동체위원회
12:00 대건/요셉/안드레아회/로사리오회
-4(화)10:00 Cu.직속Pr.
20:30 Co.직속Pr. / 빈첸시오회
-5(수)11:00 반석노인대학
20:00 성령기도회 / 마니피캇성가대
-6(목)14:00 부제서품식(11시 본당에서 출발)
20:30 중고등부교사회
-7(금)11:00 구반장교육
19:30 꼬미시움
-8(토)10:00 파티마의세계사도직
-9(일)12:00 연령회 / 선교분과

▣ 감사합니다.(11월19일~11월25일)

- 교 무 금 : 4,130,000원
- 주일헌금 : 3,607,500원(그리스도왕대축일)
- 감사헌금 : 이영숙바실라(30만), 이운용젬마, 경희한사랑한의원(각20만), 김종수요한보스코(10만), 김채영리사(5만)

▣ 교무금 책정현황 (11월29일 현재)

총세대수	책정세대	책정율	납부율
1,677세대	689세대(1↑)	41.1%	40.2%

※ 교무금은 교회법에서 정한 신자의 의무입니다.
※ 납입계좌 : 신협 131-001-309660, 광명성당

▣ 미사참례 현황 (봉헌봉투통계 기준)

주일	참석	참례율
11월 18일	1,076명	29.4%
11월 25일	1,041명	28.3%

▣ 12월 전례/헌금봉사는 성령마을입니다.

기쁜우리 샘물	민속두부	미건의료기	부어치킨
말통 / PET 2.0 / PET 0.5 종이컵 / 냉·온수기 판매/대여 표성공(마르코)	▶▶민속두부 이전개업◀◀ 큰시장內 삼성전자 골목안 박정권(요셉)	무료체험관 · 방문고객 선물증정 와세다빌딩 골목 3번째건물 3층 박해용(요한)	치킨/호프, 단체석 완비 광명사거리역 1번출구 옆 신정희(비비안나),이태우(니콜라오)
☎ 010-8780-3699	☎ 2616-4413, 010-4585-6160	☎ 2615-8875	☎ 2617-9595

모든 천주교 신자는 소공동체모임(반모임/형제모임)에 참여하는 것이 우선입니다.

☧ 광문성당

(성 요한 보스코)

주임신부 : 강유빈(도미니코) ☎ 2616-1321
사 무 실 : ☎ 2611-1321 FAX 2611-1322
연령회장 : 010-8986-6865
주 소 : ㊞ 14283 광명시 원광명안로21
E - mail : gwangmun@casuwon.or.kr

미 사 시 간		
주일미사	토요일	16:00(어린이) 19:00(중고등부)
	주 일	09:00 11:00(교중미사) 19:00(청년미사)
평일	월 화, 목 수, 금 토	06:30 19:30 10:00 10:00(첫토요일)

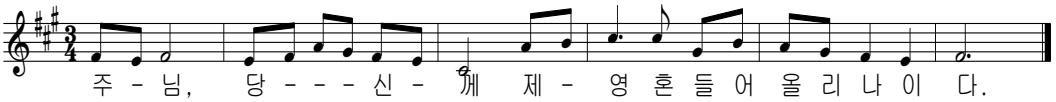

☧ 특별헌금

교구 내 신축성당을 위한 특별헌금 있습니다.

☧ 미사시간 변경 - 6일(목) 10:00

☧ 성경공부 신설 안내 - 주일반

*첫걸음 과정(성경입문) - 선착순(20명)
*수강비 - 2만원(주1회,2시간,교재비 별도)
*신약 전체를 개관할 수 있는 기초 제공

☧ 성정현(아타나시오)부제품 준비기도

*일 시 :12월5일(수)까지 14:00

☧ 주계표(13~18)

수 입		지 출	
적 요	금 액	적 요	금 액
교무금	3,645,000	제전비	37,000
주일헌금	1,287,100	사제활동	750,000
특별헌금	551,000	청소년교육	30,000
감사헌금	880,000	청소년활동	100,000
건축헌금	1,325,000	급여	3,496,310
미사예물	340,000	국민연금	239,070
		복리후생	1,084,350
		여비교통	150,000
		소모품	77,000
		수도광열	67,460
		보험료	100,000
		특별헌금	1,249,000
	8,028,100		5,963,730

☧ 건축헌금(2018) *누계: 34,419,800원

*20일~25일: 김안나(100만원),익명(5만원)
최소피아(2만원), 이엘리사벳(5만원)
박요한(10만원), 정바오로(4만원)

☧ 매월 첫 목요일저녁 가정미사

☧ 환영합니다.

성 명	세례명	소 속
오덕열	카타리나	타대오 - 2
김형태	바오로	시 몬 - 2
김정아	소화데레사	루 카 - 2

☧ 2019년 제 단체 계획서 제출바랍니다.

☧ 모임 안내

*2일(주일) 10:00 성모회
12:30 대건회, 요셉회 전례분과
*4일(목) 20:30 제분과위원회
*8일(토) 15:00 초등부자모회
17:30 못자리자모회
18:00 중고등부자모회
*9일(주일) 12:30 연령회, 독서해설단
제대회, 성가대

☧ 미사참례 현황(그리스도왕대축일)

요 일	미 사	참석	%	헌 금
24일(토)	16:00	64	6	117,000
	19:00	43	4	215,000
25일(주일)	09:00	103	9.6	515,000
	11:00	158	14.8	785,000
	19:00	35	3.3	159,000
합계		403	37.7	1,254,000
				537,000

(전체신자수 : 435세대 1069명)

☧ 우리의 정성

*교무금 : 2,655,000원
*감사헌금 : 김토마스아퀴나스(10만원)
오카타리나(100만원), 김소화데레사(85만원)
최석원(5만원)

광북성당

St. Augustine Catholic Church

본당 복음화 목표

"신앙의 기쁨!
젊은이와 함께!"
"얼마나 사랑스럽습니까!"
(시편 84,2)

"얼마나 사랑스럽습니까!" (시편 84, 2)

단체회의 • 모임

상임위원회	12월 2일(주일) 미사 후
초등부교사 총회	12월 7일(금) 오후 8시
우리농 봉사자	12월 8일(토) 오전11시

전례담당 및 청소

날 짜		12월 1일 ~ 2일	12월 8일 ~ 9일
청 소		요한 1,2구역	마르코 3,4구역
전 례		루카지역	마태오지역
독서자	오전 6시	허정철 나자로 심정애 바실라	마태오 1구역
	오전 11시	박상린 안드레아 배봉숙 헬레나	마태오 3구역

우리들의 정성 (11월 19일 ~ 11월 25일)

주일헌금	2,483,400원	교무금	7,000,000원
감사헌금	280,000원		
빈첸시오회	241,000원	성소후원회	373,000원

금주, 차주 목적헌금 안내

• 이번 주 - 대림1주일 특별헌금 (신축성당지원)
• 다음 주 - 사제양성 특별헌금

✤주님 성탄대축일 꽃 봉헌 받습니다.

◐교무금 자동이체 안내◑

• 교무금을 자동이체,인터넷뱅킹 및 폰뱅킹을 이용하여 납부 하실 수 있습니다.
(※자동이체는 거래은행에 가시어 직접신청)
• 입금계좌 : 신협 03166-12-004887
• 예금주 : 광북성당
※빈첸시오회비와 성소후원회비 연말정산가능

대림환 판매 합니다.

♥주관 : 헌화회 ♥장소 : 성인홀

✤12월 차 봉사 : 천주의 성모 Cu

✤사형제도 폐지 / 종신형 제도 입법화를 위한 입법 청원 서명운동에 동참해 주시길 부탁드립니다.

전례안내

✤부제 수품을 위한 9일기도
• 기도일정 : 11월 27일(화) ~ 12월 5일(수) 미사 후
• 수품일 : 12월 6일(목) 오후 2시 정자동주교좌성당

※부제수품을 준비하고 있는 김규홍 도미니코 신학생과 차명준 헨리코 신학생을 위하여 많은 기도 부탁드립니다.

✤미사시간 임시 변경안내 : 12월 6일(목)
• 부제서품식 관계로 오전 10시 미사로 봉헌합니다.

✤환자 영성체 : 12월 14일(금) 오후 2시
• 접수 : 12월 11일(화)까지

교육 및 행사안내

✤대림특강 : 12월 15일(토) 저녁미사 후 성전

✤대림판공 일정
• 대림시기 동안 모든 미사 30분전 판공성사 실시
• 화, 목요일은 미사 후 1시간 동안 판공성사 실시
• 판공 성사표 꼭 지참.
• 교무금 책정서를 작성하시어 고해성사표와 함께 봉헌함에 제출합니다.(책정이 변경되는 경우)

	날 자	구 역	비 고
성당	12월04일(화)	마태오지역	※구,반장을 통해 성사표와 달력 배부됩니다.
	12월11일(화)	마르코지역	
	12월13일(목)	루카지역	

✤생명 나눔 대림 저금통
• 대림시기동안 '즐거운 불편 24운동' 을 실천하여 나의 작은 희생들을 모아 희망을 선물합시다.
• 모금액은 전액 생명지원사업과 해외원조사업사용

✤새로 임명 되셨습니다.

직 책	신 임
요한 1구역 2반장	김 인 옥 마리아
마태오 1구역장	이 영 희 마리아
마태오 1-1반장	강 혜 순 데레사
전례분과장	박 명 화 데레사
성령기도회 회장	이 은 옥 세실리아
제대회장	정 경 희 베네딕다
성가대 단장	정 혜 숙 마리스텔라

※ 그동안 애써주신 전임 봉사자님 - 감사합니다.

주임신부	정진성 아우구스티노	☎ 2615-9342	광명시 연서일로 43 (철산동 광북성당) ☎ 2689-1998 · FAX : 2689-1999	
전교수녀	최 선 주 갈라	☎ 2615-9341	성당 까페 : cafe.daum.net/kb~sd	
총회장	문 보 선 아담	☎ 010-7759-0304	연령회장	최 승 주 요셉 ☎010-2906-9324

▪주임신부: 김화태(제르바시오)
▪보좌신부: 손명준(마르코)
▪전교수녀: 최(데레지아),박(노엘라)
▪종 회 장: 김호영
(프란치스코 하비에르)
☎010-4325-6198
▪연령회장: 지옥순(모니카)
☎010-4735-5159
▪사 무 실: ☎ 761-1950~1951
▪유치원수녀: 양(요안나)
☎ 761-1955

천주교 수원교구 제2대리구
성 김대건 안드레아 광주성당
http://www.me4.or.kr
E-mail: gwangju@casuwon.or.kr
경기도 광주시 경안안길44

미사 시간 안내

주일	토	오후4시(어린이), 오후 7시(중고등부)
	일	오전 7시, 오전 9시, 오전 11시(교중) 오후6시(청년),오후9시 오후1시30분(이주민 영어미사)
평일	월	새벽 6시
	화수목금	오전 10시(공통), 오후 7시(공통) (성시간: 첫 목요일 오후 7시 미사 후)
	토	오전 10시 (성모신심미사: 첫 토요일)

2018년 주제 말씀 "당신 말씀은 제 발에 등불, 저의 길에 빛입니다." (시편119장105절)

1주간 성경말씀 "너희는 말할 때에 '예.'할 것은 '예.'하고 '아니요.'할 것은 '아니요.'라고만 하여라. 그 이상의 것은 악에서 나오는 것이다." (마태오복음5장37절)

✿역대보좌신부님과 교중미사 함께 봉헌하기
<제5대 박경민(베네딕토) 신부님 환영합니다.>
(재임기간: 2001년1월~2002년1월)

✿이번 주에는 신축성당보조 특별헌금이 있습니다.
✿다음 주에는 사제양성후원 특별헌금이 있습니다.

✿미사 변경 안내 (지구 사제 모임)
•일시: 12월 5일(수) 10시(○), **19(X)**

✿실버대학 방학식
•일시: 12월 5일(수) 오전10시 미사 후
•2018년 한 해 동안 학생들이 수업한 결과물을 12월5일(수)~9일(주일)까지 지하강당에서 전시합니다.
•개학은 2019년 3월 6일(수) 예정입니다.

✿유아세례 신청 안내
•일시: 12월 8일(토) 오후2시
•신청기한: 12월 5일(수)까지
•준비사항: 세례신청서, 대부모, 초, 감사예물
•신청: 사무실
※타 본당 시, 부모 교적 제출

✿12월 환자영성체 안내
•일시: 12월13일(목) 오후1시부터
•신청기한: 12월 9일(주일)까지
•신청/문의: 소공동체 구역장·반장, 사무실

✿예비신자 모집
•입교식: 2019년 1월13일 주일 11시 미사
•교리반 안내
-매주 목요일 오전11시, 오후8시
-매주 토요일 중·고등부학생 오후5시30분
-매주 주일 오전9시30분

✿그라시아 성가대 단원 모집
•초보자도 환영합니다.
•문의: 단장 송미선(첼리나) 010-4927-9131

✿성령기도회
•일시: 12월4일(화) 오후7시 미사 후
•장소: 지하강당
•강사: 서울대교구 말씀봉사자
박덕유(알로이시오)신부

✿12월 단체 월례모임

토마스회	1일(토) 20시	**연령회**	14일(금) 11시
구역장	9일(일) 12시	**구역장•반장**	27일(목) 20시

✿전례 및 청소봉사
: 역동2구역 (12.1~2) 경안2구역 (12.8~9)

✿전입교우를 환영합니다. (11월19일~11월25일)

구역-반	성 명(세례명)	구역-반	성 명(세례명)
지월·세광-2	황현우(힐라리오)	경남-1	윤성준(베드로샤넬)

✿우리의 정성 (11월19일~11월25일)

교무금	11,340,000	**주일헌금**	5,711,000
감사헌금: 신관철(5만원), 이용주(10만원), 익명(23만원) 필치과(50만원)			

✿본당 운영비 10월 결산보고

과 목	수 입	과 목	수 입
교무금	36,002,000	후원금	11,000,000
주일헌금	22,395,500	성소후원금	130,000
특별봉헌금	6,572,900	사회복지후원금	1,520,000
감사헌금	32,630,000	이자수익	3,594,271
과년도교무금	230,000	기타수입	60,000
		수입합계	**114,134,671**
지출내역 게시판 참조		**지출합계**	**127,039,053**
보통예금	**141,111,412**	**현금**	**18,000**
정기예금	**313,804,503**	**퇴직예치금**	**18,345,388**
출자금(신협)	**6,712,246**	**보험예치금**	**118,965,390**

주 님 당 신 께 제 영 혼 들 어 올 리 나 이 다

타파웨어 쿠킹스튜디오
경기광주점
글로벌 홈파티스
경안안길 46-3
김민정(요안나)
010-5057-7762
☎ 699-3322

용기획 디자인연구소
간판,배너,현수막,
실사출력,토탈디자인
무료디자인·무료견적
이용(이냐시오)
☎ 010-8030-2999

밀란소파
www.milansofa.co.kr
친환경 소파 전문브랜드
중대동 174
최창은(가브리엘)
최은선(루치아)
☎ 767-1664

법무사 문성진
상속·개명·소송·등기
중앙로69-4 신우빌딩3층
문성진(비오)
010-2712-8316
☎ 797-8316

광주 온누리 약국
정확한 병·의원처방조제
종합병원 처방전문
경안동 30-3
로얄팰리스102호
윤성한(바르톨로메오)
☎ 761-2229

천주교구산성당

주보성인 : 성 김성우 안토니오

주소 : 경기도 하남시 미사강변북로 99
홈페이지 : www.gusan.org
다음카페 http://cafe.daum.net/daumgusan

주임신부: 최병용 마티아
총 회 장: 권익만 벨라도 010-3714-9856
연령회장: 최병달 안또니오 010-3757-2761
사 무 실: 031)792-4631
F A X: 031)792-1770
E-mail : gusan@casuwon.or.kr

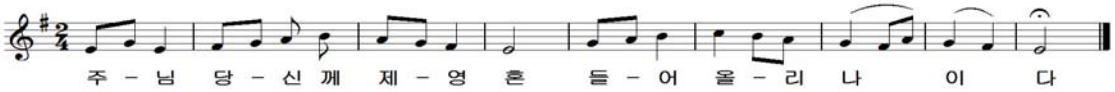

주님의 성전 건축을 위한 우리의 실천사항

- 영적 봉헌 - 묵주기도 500만단
- 물적 봉헌
  - 교무금 책정과 책정률 높이기
  - 현 교무금의 10% 증대
  - 교무금 13개월 납입
  - 매월 첫째 주일 "만원 Day"
- 전입교우
  - 미 전입교우 찾기를 통한 전입률 높이기
- 우리의 목표 - 5년 이내 50억 적립

오늘 12월 2일(주일) 매월 첫 주일교중미사는 온 가족이 함께하는 가정미사로 봉헌됩니다.

2018년도 주님과의 약속을 지킵시다.

책정하신 교무금과 13개월 납입은 하느님과 교회 공동체에 대한 신자의 의무입니다. 내년으로 이월되지 않도록 우리 모두의 관심이 필요합니-다.

※ 2018년 기부금 영수증 발급은 12월 31일까지 입금입니다. - 재정관리 위원회 -

주일학교 교리교사 모집

신앙의 미래인 본당 어린이들에게 하느님과 하느님의 사랑을 가르치고 이웃에게 예수님의 사랑을 전할 수 있도록 이끌어주실 주일학교 교사를 모집합니다. ※문의: 010-8283-6779(교감선생님)

교중미사 반주자 모집

주일 교중미사 반주자가 가능하신 봉사자를 찾습니다. 봉사가 가능하신 분은 사무실로 연락 바랍니다. 또는 성가단장 : 010-2286-5702

대림특강 및 성탄 판공 안내

- 대림특강: 대림기간 교중미사 강론 시간에 실시합니다.
- 판공성사표:각 구역에서 11월말 배부
- 판공성사 일정: 대림기간 모든 미사 전 성사 예정(지역 별 일정 없음)

※ 성사후 판공성사표를 꼭 제출하셔야 합니다.

소공동체 반모임 및 장소 안내

지역	구 역	월/일/요	시 간	장소(동/호)
1	1구역	12/10/월	10:30	지하도서관
	2구역	12/10/월	10:00	207동504호
2	6구역	12/10/월	10:30	한채당(송년회)
	7구역	12/13/목	10:30	청솔향기(송년회)
	8구역	12/10/월	10:30	811동2101호
	9구역1반	12/11/화	10:30	902동702호
	9구역2,3반	12/11/화	10:00	905동203호
	10구역	12/11/화	10:00	성당 만남의방 (세구역, 망년회)
3	11구역	12/11/화	19:30	단지내 카페테리아
	12구역	12/12/수	20:00	단지내 카페테리아
	13구역	12/10/월	11:30	성당 프리지아방
	16구역2반	12/11/화	10:00	1606동505호
	17구역	12/10/월	10:00	성당 만남의방

※ 집 축복. 상가 축복은 상시 신청 가능합니다.

각 분과 회계장부와 통장 제출

각 분과에서 사용하고 있는 회계장부를 11월 31일까지 마감 후 신부님께 결재 받으시기 바랍니다.

미 사 안 내		
평일	월	오전 6시 30분
	화, 목	오후 7시 30분
	수, 금	오전 10시
주일	오전	9:00(일반), 11:00(교중)
	오후	19:30(직장인)
	토요일	오후 4시(어린이), 오후 7시 30분(주일)
특별2차 헌금		대림1주일 2차
다음주 2차 헌금		사제양성

미사안내봉사P.r	
12/1. 19:30	위로의 샘
12/2. 09:00	신비로운 장미
11/2. 11:00	자비의 모후
11/2. 19:30	평화의 모후
예비자교리	
주일	09:30
화, 목	20:00

성 사 안 내	
고해성사	미사 전 20분
유아세례	2,4,6,8,10,12월 셋째 주 토요일 오후 2시
병자영성체	매월 첫째 주 금요일
집,차축복	1주 전
혼인면담	2-3개월 전
병자성사	위급 시/구·반장 신청

감사미사 안내		
평일	월	오전6시
	화	오전10시 / 오후7시30분
	수	오전6시 / 오전10시
	목	오전6시 / 오후7시30분
	금	오전6시 / 오전10시
	토	오전10시
토		오후7시30분(주일/중고등부)
주일		오전6시/ 오전8시30분 / 오전11시(교중) / 오후4시 (어린이) /오후7시30분(청년)

구성성당

성 유대철 베드로

경기 용인시 기흥구 마북동162-43 [16910]
(경기 용인시 기흥구 구교동로 118번길8)
☎ 286-3555, 3550 / 팩스 286-3557
다음카페: http://cafe.daum.net/2863555

주임신부: 정운택 D.안드레아 ☎ 286-3551
보좌신부: 양현직 요한사도 ☎ 286-3590
전교수녀: 강 미카엘라, 김 라이문도 ☎ 284-3552
총 회 장: 오학성 안드레아 ☎ 010-5214-5308
연령회장: 정락준 요셉 ☎ 010-3630-4680

성시간-매월 첫목 저녁미사후	유아세례-홀수달 첫토11시	혼인면담 및 예식,집축복,차축복-희망일
성모신심미사-매월 첫토10시(임산부안수)	청소년 미사 매월 둘째토10시	병자영성체-매월 첫목 오후1시
병자미사-매월 셋째토10시(병자안수)	성가정을 위한 미사-매월 넷째토10시	쉬는교우를 위한 미사-매월 다섯째토10시
예비신자 교리반 안내- 화 오전11시, 목 오후8시30분, 토 오후5시30분(중고등부), 주일 오전9시40분		

▣ 말씀에서 사랑을, 성사에서 은총을!
▣ 오소서 성령이여, 새로 나게 하소서!

▣ 12/2 대림 제1주일
▷교구 내 신축성당 보조를 위한 2차 헌금
- 재정관리위원회 월례회의: 오전10시
- ME조장 월례회의: 교중미사후
- 성체분배회 월례회의: 교중미사후
- 청년회 월례회의: 저녁미사후

▣ 신영세자 백일, 돌잔치
-일시: 12/2(주일) 교중미사후(100인실)
-대상: 백일(40기, 2018년 8/11 세례자)
돌(42기, 2017년 12/16 세례자)
-문의: 안영희 비르짓다 010-3178-2019

◦ 성령기도회: 12/5(수) 오전10시 미사후
◦ 황금궁전꾸리아 연차총친목회: 12/5(수) 오전10시 미사후
◦ 빈첸시오회 회합: 12/5(수) 오후8시30분

▣ 성탄 판공성사 안내
-시간: 오전9시~12시, 오후6시30분~8시
-12/4(화):3지역(금호, 래미안1차1·2·3, 벽산1·2, 삼성명가, 성원, 쉐르빌, 연원현대, 연원LG)
-12/5(수):2지역(신창, 쌍용, 우림, 정광, 태영, 현대필, 현대홈, 교동LG, 자이3차, 교동대림, 파라곤, 효성, 신원)
-12/11(화):1지역(동부, 동부센, 동일1차1·2, 동일2차1·2, 래미안2차1·2, 리가, 유원), 기타
◦ 성모회 월례회의: 12/7(금) 오전10시 미사후
◦ 상임위원회 월례회의: 12/7(금) 오후7시30분
◦ 선교분과 월례회의: 12/8(토) 오전10시 미사후
◦ 중고등부자모회 월례회의: 12/8(토) 저녁미사후

▣ 12/9 대림 제2주일, 인권주일
▷사제양성 후원를 위한 2차 헌금
- 사형제도 폐지 법안 입법화를 위한 입법청원 서명 운동: 12/9(주일)~12/23(주일)
- 남성소공동체 월례회의: 오전9시50분
- 연령회 정기총회: 교중미사후
- 초등부자모회 월례회의: 오후3시
- 평화의모후꾸리아 연차총친목회: 오후1시

▣ 매주 목요일은 반(형제) 기도회의 날
본당 신자들은 기본적으로 거주지 구역반 소속이기에 여러 단체에 소속하여 활동을 하여도 기본적으로 반(구역)기도회에 꼭 참석하여야 합니다.

◦ ME주말 434차 입소: 12/14(금) 오후5시
(이홍윤 스테파노, 문영분 세라피나
안도건 스테파노, 황은경 소피아
안정희 베드로, 송선옥 안나)

▣ 전입교우 환영식
-일시: 12/16(주일) 교중미사후
-대상: 2018년 9/3~12/1 전입교우
-장소: 1층 대교리실
-문의: 이화창 바오로 010-8225-5966

▣ 12/27(목) 양현직 요한사도 신부 영명축일
11/18(주일)부터 40일 동안 미사,영성체, 묵주기도, 희생, 사제를 위한 기도를 바칩니다.

◦ **12월 병자영성체**: 12/21(금) 오후1시

▣ 미사보: 세례 때 죄를 깨끗이 용서받았다는 표지로 받은 흰 수건은 회개와 용서, 속죄의 의미를 갖습니다. 세례로 받은 새 생명을 뜻하는 미사보를 머리에 쓰고 미사를 할 때와 그렇지 않을 때의 마음가짐은 어떻게 다를까요?

▣ 회합실(교리실) 사용 후 난방, 전등 꼭 꺼 주시기 바랍니다.(절전)

▣ 주일미사 참례 현황

일 시	전체신자수	주일참례자수	참석율
11/25	7,389	2,082	28.18%

일 자	전례/청소구역	주차봉사Pr.	
12/2 (주일)	래미안1차 2구역	08:30	믿음의샘
		11:00	파티마의성모 천지의모후
12/9 (주일)	래미안1차 3구역	08:30	정의의거울
		11:00	천주의성모 상지의옥좌

▣ 전례성가 안내

날짜	입당	봉헌	성체	파견
12/2	91	213, 217	170, 165	90
12/9	481	210, 220	177, 496	89

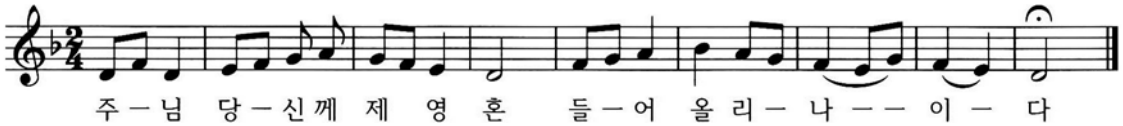

미사시간 안내		
주일	09:00시 11:00시	
평일	월 06시	화,목19:00시
	수,금 오전10시	토16시(어린이) 저녁 19:00시
고해성사	미사30분전	
예비자교리 (주일) 9시30분		

군 자
(성 김대건 안드레아)

사무실 :☎ 495-8935 / FAX : 495-8938
우-15069 경기도 시흥시 군자로 534번길 27

주임신부 : 이 규 성 (요 셉)
수녀원 : 오(프란치스카)
총회장 : 이 정 례 (비 아)
☎ 010-4740-0181
연령회장 : 강 철 구(바오로)
☎ 010-8771-6208
Email:gunja@casuwon.or.kr

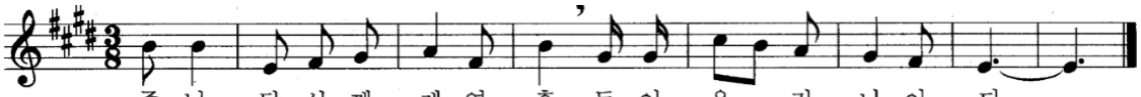

✢ 판공성사를 잘 준비합시다 ✢

고해성사는, 단순히 "지금 막" 기억나는 죄만 고백하여 형식적으로 성사의 의무를 다하는 것이 아니라, "기억하지 못한 죄" 까지도 성찰하여 하느님과 완전한 화해를 이루고, 나아가 앞으로 우리 자신이 변화되는데 그 목적이 있습니다. 때문에 고해성사를 보기에 앞서 "성찰"은 중요한데, 이번 대림 판공을 잘 준비하기 위해 필요한 성찰 방법을 소개드립니다

1. 십계명을 중심으로 성찰한다.
2. '하느님-나', '사람-나', '자연-나', 관계 안에서 나의 모습을 성찰한다

고해성사에 앞서 위 2가지 방법으로 조용한 가운데 자신의 삶을 돌이켜 보십시오 그리고 준비된 상태에서 행하는 성사가 우리에게 얼마나 큰 기쁨이 되는지 체험해 보시기 바랍니다.

"시몬아 그들 가운데 누가 그 채권자를 더 사랑하겠느냐?"
"더 많이 탕감받은 사람입니다. (루카 7.36-50 참조)

◈ 성탄 판공성사 안내
구역 일정표에 시간이 여의치 않으시면 미사 전 고해성사 하시고 성사표를 사무실에 제출하세요

◈ 성탄 판공 구역별 일정표(저녁 7시~미사 후)

날 짜	구 역
12/18(화)	거모1,2,3 유호, 동원, 삼익2, 휴먼9
12/19(수)	군자1,2, 휴먼2, 3 ,4, 5, 6, 녹원,기타
12/20(목)	금호, 동보, 일우, 일신, 아주, 삼익1, 휴먼7, 현대,
판공기간 미사 시간	**오후7시 (오전10시없음)**

◈ 전신자 교육 (11차) 주일 교중미사 후
주제 : 삼위일체이신 하느님
일시 : 12월2일(일) 오후 1시~
강사 : 본당 신부님
준비물 : 예비자 교리서(개정판), 필기도구

◈ 행복플러스 주일
일시 : 12월2일(일) 교중미사 후
메뉴 : 소머리국밥 가격 : 5,000원
봉사구역 : 군자2, 아주, 유호구역

◈ "사랑 나눔 김장" (후원 감사합니다)

◈ 견진성사 12월 16일(주일) 교중미사 중
교육 : 12월5일(수), 7일(금) 2회 저녁 8시~2시간
견진교육 2회 필히 참석하셔야 됩니다

◈ 주님 성탄 대축일 맞이 본당 대청소
일시 : 12월9일(일) 교중미사 후
구역별 담당 장소는 게시판 참조하세요

◈ 성탄예술제 (구역, 단체별 장기 자랑)
일시 : 12월23일(일) 12:00시~13:00 중식 제공
13:00시~14:30분 (성탄예술제 성전)
신청 접수 : (교중미사 전,후 성전 앞)
문의 : 청소년위원회 문홍미 010-8311-8255

◈ 바자회 (중고등부 마카오 성지순례 기금 마련)
일시 : 12월23일(일) 14:30~15:30분까지 (강당)
물품 기증을 받습니다 (교중미사 전,후 성전 앞)
문의 : 청소년위원회 문홍미 010-8311-8255

단 체 모 임

◈ 울뜨레야 12월2일(일) 교중미사 후
◈ 전례위, 선교 12월4일(화) 저녁미사 후
◈ 제대회 12월6일(목) 저녁미사 후
◈ 남,여 소공동체 12월9일(일) 교중미사 후

주일미사(지난주) 참례현황(신자수1,470명)

미사 시간	어린이 오후4시	(토) 오후7시	(주일) 오전9시	(주일) 오전11시	합계
참례자	44	106	128	229	507명 34.48%

교무금 납입 현황	총 납부액 126,275,000원

【우리들의 정성】
* 교무금(과년도 교무금 포함) 3,665,000원.
* 주일헌금 1,944,500원 * 2차 헌금 109,000원
* 건축헌금 1,920,000원 * 감사헌금 익명 10만원 박명재 10만원.
* 김장후원금 912,000원(25일 현재 총2,572,000원)

교무금 은행납부 계좌번호	【예금주 : 수원교구유지재단】 새마을 금고 3736-09-002213-1 【예금주 : 군자성당】 신협 03227-12-001767
빈첸시오회 후원 계좌번호	【예금주 : 수원교구유지재단】 새마을 금고 3736-09-001548-4

군포성당

(103위 한국 순교 성인)

158-33 군포시 금당로 146번길 17(재궁동)
http://cafe.daum.net/kunpocatholic

주 임 : 이 용화 프란치스코
보 좌 : 김 태현 토마스 아퀴나스
수녀원 : 456-4339 이 파비아나 수녀
총회장 : 010-4220-5438 민병수 마르띠노
연령회 : 010-4842-4340 홍 엘리사벳
사무실 : 456-4333/4 ,Fax:452-4363

미사 안내				
	주일	일반 : 토 19:30, 주일 06시, 11시 중고등부 09시, 초등부 16:00, 청년 19:30	매주 금요일은 반모임의 날 성가:95 복음 루카 3,1-6	유아세례 매월 첫째 토요일 오후 4시
	평일	월 : 06시, 화 : 10시, 19:30, 수 : 06시, 10시, 목 : 10시, 19:30, 금 : 06시 토:10시		
모이면 기도하고, 흩어지면 전교하자!		① 주일 미사 안 빠지기 ② 가족이 함께 모여 기도하기 ③ 한달에 한번 고백성사 보기 ④ 예비신자 인도하기		

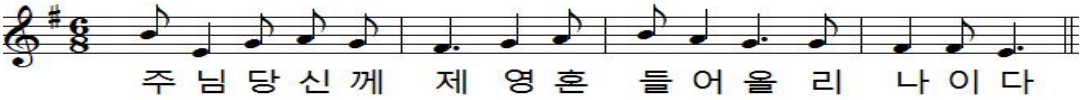

◈ 특별헌금 - 이번 주 : 교구 내 신축성당 보조 (12/02)

다음 주 : 사제 양성 후원 (12/09)

◈ 황석두 루카 외방선교회 선교기금 마련을 위한 사과판매 - 12/09(주일)

◈ 본당 가정주일

* 12/02 (대림 제1주일)
* 가족이 함께 미사에 참례하고 교리를 배웁니다
* 부모들이 교사가 됩니다
* 교리 : 청년월보 참조

◈ 성체조배회 피정

* 일시 : 12/04(화) 10시 미사 후 ~ 12:30
* 장소 : 지하대강당
* 대상 : 성체조배에 관심 있는 모든 신자
* 강사 : 이 파비아나 수녀님

◈ 감각 사랑의 언어 교육

* 일시 : 12/09(주일) 13:30 ~ 15:30, 청년회의실
* 대상 : 첫영성체 부모 및 본당 교우 (부부 우선)
* 배우자의 시각적,청각적,촉각적 언어에 맞춰 대화하는 방법

◈ 판공 감사 미사

* 12/11(화) : 군포1지역, 금정지역
* 12/13(목) : 군포2지역, 도장지역
* 12/18(화) : 오금 1,2,3지역
* 12/20(목) : 재궁 1,2,3지역
* 19:30 : 참회예절, 20:00 : 지역 판공미사
* 일찍 오셔서 참회예절에 반드시 참여하시기 바랍니다.
* 성사를 보시고 반드시 성사표를 제출해 주시기 바랍니다.

◈ 성탄 판공 성사 안내

* 2018년 성탄 판공성사가 시작 되었습니다.
* 성사표는 지역장, 구역장들이 나누어 드립니다.
* 성탄전에 자유로이 성사표를 제출하고 고해성사를 보시기 바랍니다.
* 2019년 교무금 신립을 같이 하시기 바랍니다.

◈ 전입을 환영합니다

구역,반	세대주	전본당	주소
군포1 4-4	박상현 스테파노	호계	우진아트리움 502

◈ 주간 계획 12.03(월) ~12.09(주일)

내 용	날 짜	시 간
성체조배회	12/04(화)	10시 미사 후
상임위원회	12/05(수)	20:00
성가대 연습	12/05(수)	20:00
성시간	12/06(목)	저녁 미사 후
빈첸시오회	12/06(목)	성 시간 후
복사단 자모회	12/08(토)	10시 미사 후
재정관리 월례회	12/09(주일)	11시 미사 후
평단협 월례회	12/09(주일)	11시 미사 후
교육분과 월례회	12/09(주일)	11시 미사 후
생명환경 월례회	12/09(주일)	11시 미사 후
사회복지 월례회	12/09(주일)	11시 미사 후

◈ 우리의 정성 11/20 ~ 11/26

교무금	주일 헌금	감사 헌금
10,790,000	1차:3,421,450 2차:1,534,300	200,000

◈ 주일 미사 참례자 및 전례 담당

신자수 : 5,163	주일미사 참례자 : 1,136	
주간 신자 증감	- 4	전입: 1 전출: 5
전례담당	이번주 : 오금2지역 4구역	다음주 : 오금3지역 1구역

진평 세무 회계	고기능성 신발	다슬기 해장국	제갈공명 바둑학원
부가세·소득세·법인세/ 세금신고/양도/상속/ 증여/세무상담 산본역 3번 출구 ☎1522-5798 대표세무사 이동현(모세)	퇴행성 무릎 관절에 좋은 신발 ●나닥스 ●페록스 ●디소마 군포지점 군포 지구대 옆 ☎346-6188 / 010-9765-0344 김점자(리드비나) 김종서(프란치스코)	다슬기 해장국, 다슬기 삼계탕 다슬기 액기스(공장 직영) 산본 원광대 병원 신관 뒤 ☎ 010-5417-9438, 399-9438 김 태 연(로사)	집중력, 사고력, 바른 예절 교육 상담 : 391-7787 010-3646-6011 서승연 (세실리아)

천주교를 알고자 하시는 분은 이웃 천주교 신자들 또는 사무실에 문의 바랍니다.

미 사 시 간		
토	15:00 어린이 미사 19:30(특전)	
주일	07:00 10:30(교중)	
평일	월	06:30
	화, 목	19:30
	수, 금	10:00
	성시간(목) 성모신심(토)	매월 첫 주

궁리성당
(한국의 순교성인)

경기도 평택시 고덕면 궁2길 44
http://cafe.daum.net/kunglove

2018년 12월 2일 대림 제1주일

주임신부 : 이용규(프란치스코)
총 회 장 : 양춘모(마리아)
☎ 010-4129-5397
연령회장 : 황형배(루카)
☎ 010-4726-5080
사제관 : ☎ 031-667-4150
사무실 : ☎ 031-667-4151
팩 스 : ☎ 031-667-4145

○ **오늘은 교구내 신축 성당 지원을 위한 2차 봉헌이 있습니다.**

○ **환자 영성체, 성시간, 성모신심 미사**

- 환자 영성체 : 12월 6일(목) 10:30
- 성시간 : 12월 6일(목) 19:30 미사 후
- 성모신심 미사 : 12월 8일(토) 10:00

○ **주방 개선 공사**

- 주방 개선 공사를 위하여 후원금을 받고 있습니다. 많은 지원과 후원 부탁 드립니다.

○ **주일 학교 방학**

- 12월15일 미사후 주일학교 방학합니다

○ **교무금**

- 2018년도 교무금 정리 부탁드립니다.

○ **본당 김장을 위해 후원해주신 본당 신부님 및 형제 자매님들과 봉사자 분들게 감사드립니다.**

○ **2019년도 본당 달력**

- 사무실에서 수령해가시기 바랍니다.

○ **성경 통독 읽기표(48주차)**

날 짜	성 경 말 씀	통독표시
12/3(월)	1코린 12 - 14	
12/4(화)	1코린 15 - 16	
12/5(수)	2코린 1 - 5	
12/6(목)	2코린 6 - 9	
12/7(금)	2코린 10 - 13	
12/8(토)	갈라 1 - 3	
12/9(일)	갈라 4 - 6	

○ **본당 청소 담당 구역**

날짜	청소구역	날짜	청소구역
12/2	방축	12/9	태평

○ **평일/주일 미사참례자 (11/19~11/25)**

요일	월	화	수	목	금	토	주일	계
인원	11	34	39			50	165	299

○ **우리들의 정성 (11/19~11/25)**

교무금	1,010,000	주일 헌금	887,000
감사헌금	김 경 옥 데 레 사		100,000원
특별헌금		합 계	1,997,000

○ **단체별 모임 일정**

12월 2일(일)	재정관리, 울뜨레야(13:00)
12월 8일(토)	제대회(18:30)
12월 9일(일)	연령회(11:30)

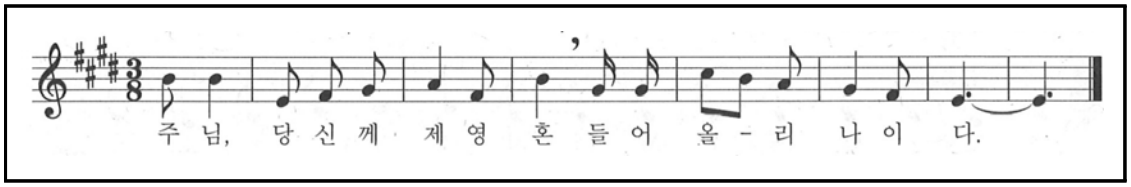

교무금 자동이체 : 농협 205030 - 55 - 000631 (재) 천주교 수원교구 궁리성당

미사 시간	
월	오전 6시
화,목	오후 7시 30분
수,금	오전 10시
토	성모신심: 첫째주 오전 10시 저녁(청년)미사: 오후7시 30분
주일	교중미사: 오전10시 30분 학생미사: 오후5시
예비신자교리: 주일 오전 9시	

권선2동 성당

시에나의 성녀 가타리나

S. Catherine Church

수원시 권선구 권선2동 1351번지
(동수원로 25번길 1)

http://cafe.daum.net/gokinri

주임신부	박 경 훈 요셉
총 회 장	박수덕 알렉산델 010-5350-7961
연령회장	정소리 요한 010-5392-0661
사 무 실	031-234-3284

*** 성전건립을 위한 건축헌금 13개월 봉헌과 묵주기도 바치기, 토끼저금통 모금에 동참합시다.***

▣ 주일헌금 봉헌
- 금주(12월 2일): 대림제1주일 특별헌금
- 차주(12월 9일): 만원 주일

▣ 12월 병자 영성체 일정
- 일시: 12월 5일(수) 오전10시 미사 후
- 접수: 각 구역장님은 변동사항을 12월 2일(주) 까지 사무실로 접수하시기 바랍니다.

▣ 12월 성시간은 없습니다.

▣ 대림맞이 음악회
현악4중주와 본당 성가대가 공연하는 대림맞이 음악회 (주제: 기다림)
- 일시: 12월 6일(목) 저녁8시 10분 ~ 9시
- 장소: 본 성전

▣ 성탄 맞이 본당 대청소(바닥 왁스)
- 일시: 12월 8일(토) 오전 8시부터~
- 각 구역 교우들의 많은 참여 봉사 바랍니다.

▣ 성탄 판공성사 일정(판공기간 미사시간 변경)
- 판공기간 평일미사는 저녁7시로 변경합니다.
- 성사는 미사 후 ~ 저녁9시까지입니다.

판공 일자	판 공 성 사 구 역
12월11일(화)	한솔, 삼성, 현대, 아이파크성심 구역
12월12일(수)	아이파크시티1, 2, 4 구역
12월13일(목)	곡반1, 곡반2, 아이파크3구역, 구역외

(판공 감사예물은 정성껏 준비하시어 사무실로 봉헌하여 주시기 바랍니다.)

▣ 자비로우신 어머니Cu, 연차 총 친목회
- 일시: 12월 9일(주) 12시 30분 ~(교육관)

▣ 새 신부님 첫 미사(새 사제 안수) 안내
- 일시: 12월 16일(주) 교중 미사(10:30)
- 12월 7일 서품(이상규 프란치스코 신부님)

▣ 유아세례 신청 접수
- 일시: 12월 16일(주) 교중미사 후
- 세례신청서를 작성하여 12월 9일(주일)까지 사무실에 접수하여 주시기 바랍니다.

▣ 2018년도 복음화 활동 현황 제출(기한 내)
각 구역, 단체별로 복음화 활동 현황 원고가 재 배부 되었습니다. 12월 23일(주)까지 빠짐없이 사무로 제출하여 주시기 바랍니다.

▣ 2019년도 교무금 건축헌금 약정서 제출
- 2019년도 교무금+건축헌금 약정서가 사무실에 비치되어 있습니다.
- 금년과 동일 금액이라 하여도 꼭 작성하여 (교무금 책정자명으로)제출하시기 바랍니다.

▣ 구역별 전례봉사 및 청소봉사

주 일	전례·봉사구역	청소 봉사 일시
12월 2일	곡반2 구역	11월30일(금)10시미사 후
12월 9일	아이파크3구역	12월 7일(금)10시미사 후
12월16일	삼성 구역	12월15일(토) 오전 10시

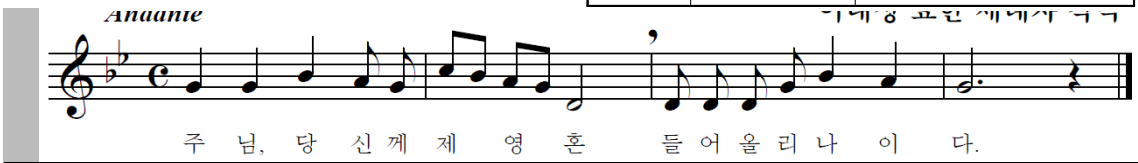

연세아이웰소아청소년과	임광문고	알라딘 펫	권 선 한 의 원	질경이와함께조은염색
일요일.공휴일 진료 (전문의4인/주차가능) 독감예방 접종 진료시간: 평일(9~7시) 일. 공휴일(10~2시) 권선동 롯데마트3층 토이저러스위층/온수골아래 ☎ 225-8677 원장:김교륭 로마노 서정호 멜키올	500평 대형할인서점 배달: 5만원 이상(주문) 위치:효원고옆 임광A상가 주차:매탄동 임광A단지내 초,중,고 문제집전문 ☎ 235-4730~1 이 명희(로사)	애견용품 할인매장 용품.미용.놀이방 교배.호텔.목욕.분양 곡반정동516-8 아이파크/파리바게트 옆 ☎070-7717-8949 010-2872-4513 김영옥(스콜라스티카)	진료:사상체질,소아과 내과,불임/난임,비만 신경정신과,산재,교통 특진:성장,아토피,구안와사 진료:(평)오전9~오후7 (토)오전9~오후5[일]휴무 권선시장앞/세권로186 ☎ 238-8666~7 강길성(프란치스코)	암모니아와 PPD가 없는 저자극 염색으로 두피를 보호하세요. (천연헤나 클리닉) (두피관리) [228호] 아이파크8단지상가2층 ☎ 234-8812 박 현숙(알렉산드라)

천주교 권선동성당
하늘에 올림을 받으신 성 마리아
gwonseondong catholic church

www.ksmaria.org
e-mail : gwonseon@casuwon.or.kr

주임신부 : 이 찬 종(요 셉)
보좌신부 : 함 영 수(가브리엘)
총 회 장 : 한 성 우(프란치스코)
수 녀 원 : 한국순교복자수녀회
대표전화 : 237-8845
F A X : 237-8849
연령회장 : 010-7314-5635
가정간호사 : 010-5477-8845
16551 수원시 권선구 권선로 830

✢ 전 신자 영성 운동

✝ 예수기도 바치기
"주 예수 그리스도님 ( )에게 자비를 베푸소서"
✝ 자비의 시간(오후3시) 함께 기도하기
✝ 한 박자 쉬기

- 화요일 : 성경과 소공동체의 날 - 성경 공부와 이웃을 통해 하느님 만나기!
- 수요일 : 면담의 날 - 신부님, 수녀님과 면담을 하고 싶다면 바로 오늘!
- 목요일 : 방문의 날 - 수녀님들이 방문기도 하는 날, 원하시는 분 신청!
- 금요일 : 영성의 날 - 성체조배를 통해 예수님과 대화하는 날(15시)
- 토요일 : 화합의 날 - 공동체가 주일을 함께 준비하는 날
- 주 일 : 친교의 날 - 우리 주님과 함께 친교를 통해 일치를 이루는 날!

■ 화답송

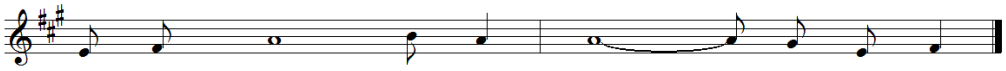

주 님, 당신께 제 영 혼 들어 올리 나 이 다.

■ 2018년도 대림특강
- 일 시: 12월 2일(일), 9일(일) 13:00~15:00(중식 제공)
- 장 소: 대성당
- 주 제: 2일 - 기뻐하고 즐거워하여라
  9일 - 만남 그리고 일상 안의 순교
- 강 사: 김귀분 리나 수녀님(한국수녀복자수녀회)

■ 2018년도 Cu. 연차 총 친목회
- 일 시: 12월 6일(목) 오전 10시 미사 후~오후 2시
- 장 소: 지하대강당
- 대 상: 천상의 모후 Cu. 성모승천 Cu. (행동 및 협조단원)
- 준비물: 묵주, 활동수첩

■ 봉헌자 피정 신청
- 일 시: 12월 7일(금) 오후 7시~10시 소성당
- 내 용: '봉헌을 위한 33일간의 준비'기도를 하고 있는 12월8일 봉헌대상자
- 마 감: 12월 2일 (사무실)

■ 종합교리(2018년 5월 13일 입교자)
- 일 시: 12월 8일(토) 오후8시~9시
- 장 소: 소성당
- 준비물: 필기도구

■ 세례식(2018년 5월 13일 입교자)
- 일 시: 12월 9일(일) 오후 4시 미사

■ 군장병에게 신앙서적을 보내드립니다
- 대 상: 권선동 성당에 교적을 둔 교우분의 (손)자녀
- 마 감: 12월 9일(신청서 사무실 비치)
- 문 의: 010-3339-9849 최영한(루카)

※ 상반기 신청자 중 부대이동(주소변경)시 재신청 바랍니다.

■ 유아세례, 병자영성체

유 아 세 례 :	1월 5일(토)	오후5시30분
병자영성체 :	12월 7일(금)	오후2시
성 시 간 :	12월 6일(목)	오후8시

■ 2018년 성탄(대림) 판공성사 일정(본당)

12월 18일(화)	1지역, 2지역, 3지역, 4지역, 5지역
19일(수)	6지역, 7지역, 8지역, 9지역, 10지역
20일(목)	11지역, 12지역, 13지역, 14지역
21일(금)	손님신부님 고해성사(오후7시~9시)

※ 자세한 내용은 본당소식란을 참조바랍니다.

■ 연령기도회 월례회의
- 일 시: 12월 15일(토) 오전 10시 미사 후
- 장 소: 소성당
- 문 의: 김종완 요한금구 010-7314-5635

■ 성탄맞이 대청소
- 일 시: 12월 22일(토) 오전 10시 미사 후
- 준비물: 손걸레, 고무장갑

■ 구유전시회
- 접 수: 12월 22일(토) 오후 3시부터 접수
- 시 상: 12월 24일 성탄성야 미사 중
- 전 시: 12월 22일(토) ~ 12월 30일까지

■ 권선동 성당 기사봉사단 모집
※ 자세한 내용은 본당소식란을 참조바랍니다.

■ **2차 헌금:** 이번주(12월2일) 교구내 신축성당 보조금
다음주(12월9일) 사제양성 후원금

■ 우리들의 정성 (11/19일~11/25일)

교 무 금: 11,125,000원
주일헌금: 10,507,250원
감사헌금: 옥백희/10만원 유정수/10만원 이은영/5만원
정보현/5만원 장유돈/5만원 조해자/5만원
박태우/3만원 익명/3만원 이승정/2만원
제 대 꽃: 윤우섭/5만원

미사시간 월 : 06:00, 화~목 : 10:00, 19:30,금:06:00, 10:00,토 : 10:00, 16:00(초등부), 19:00
주일 : 06:00, 09:00(중, 고등부), 11:00(교중미사), 16:00, 19:00(청년), 21:00(직장인)

예비자 교리시간 주일 09:30, 수,목 : 10:00, 20:00, 학생 : 주일 10:00
본당 사무실 업무시간 안내 월요일, 공휴일 : 휴무, 화요일~토요일 : 09:00~20:00 주일 : 06:30~22:00

(아기 예수의 성녀 데레사)

금정성당

15811 경기도 군포시 당산로 192번길 28
(금정동 699번지)

E-mail : kumjung@casuwon.or.kr(사무실)

주임신부 : 전 현 수 (마티아)
전교수녀 : 윤 마리아, 차 글라라

전화			
	주임신부	452-3080	수녀원 458-2010
	사 무 실	455-2010, 455-2631,2 (070-4047-2380, 2381) (FAX) 455-2044	
	연령회장	강석근(요한) 010-5342-8400	

미사시간	요일	주 일	월	화•목	수•금	토	병자영성체	유아세례
	시간	09:00 (일 반) 11:00 (교 중) 19:00 (청 년)	06:00	19:30	10:00	15:00 (초 등 부) 19:00 (중고등부) 첫주10:00(성모신심)	매월 첫 수요일 오후2시부터	짝수월 둘째 토요일 16:00

2018년도 교구 사목 표어 사목 실천 목표	신앙의 기쁨! 젊은이와 함께! 젊은이를 위한 통합사목 실현!

✤ 오늘은
☞ **2차봉헌** - 대림1주일 (교구내 신축성당돕기)

✤ 금주간에는
☞ **사랑의 샘Cu. 연총** - 5일(수) 12:00
☞ **소화대학 종강미사** - 6일(목) 10:00
〈 식사봉사 - 샘골지역 〉
☞ **서품식** -부제서품 : 6일(목) 14:00 정자동성당
-사제서품 : 7일(금) 14:00 정자동성당
* 27분이 부제로 13분이 사제로 서품되십니다.
이분들을 위한 많은 기도 부탁드립니다.
☞ **성시간** - 6일(목) 저녁미사 끝에
☞ **다윗의 탑Cu. 연총** - 7일(금) 18:30
☞ **유아세례** - 8일(토) 16:00 *〈7일까지 신청〉*
* 신청서, 주민등록등본, 초값2000원, 감사예물

✤ 다음주일(9일)에는
☞ **2차봉헌** - 사제양성후원헌금
☞ **사랑나누미 모임** - 9시미사 후 2층교리실

✤ 성탄 유아(영아)세례
- 일시 : 24일(월) 21:00 성탄 밤미사 중
〈12월 16일까지 신청〉
- 돌 이전의 영아들만 신청하시기 바랍니다.

✤ 12월 병자영성체 - 19일(수) 14:00부터
* 선물준비 관계로 **16일(주일)까지 신청**하여 주십시오..

✤ 성사표 제출
구역장님, 반장님을 통해 판공성사표를 받으신 분들은 성탄 전 고해성사 보시고 꼭 성사표를 제출하여 주시기 바랍니다. **(유선 통보 가능)**

이번 주 성경읽기 (39주차 12/3-12/8)			
월	콜로새서	목	필리피서
화	필레몬서	금	티모테오 1서
수	에페소서	토	티토서

✤ 소화대학 봉사자 모집
소화대학에서 함께 봉사해 주실 분을 찾습니다.
많은 관심과 참여 부탁드립니다.***
〈문의 - 학장 010-4299-6168 / 수녀님〉

✤ 대림시기 생명 나눔 운동
성사표와 함께 각 가정에 나누어 드린 **'생명 사랑 나눔 저금통'**은 저금통에 적힌 생명과 환경을 돌보는 **'즐거운 불편 24'**를 실천한 성공축하금을 저금하여 성탄대축일에 봉헌하여 주십시오
(이 기금은 출산, 양육, 치료비 등의 생명지원 사업 및 아프리카·제3세계를 돕는 해외원조사업에 사용됩니다)

✤ 지난 주일(25일) 미사 참례자수

토15시	토19시	9시	11시	19시	계
51	114	242	275	122	804

✤ 전례담당

대림 제1주일 (12월 2일)	9시 일반미사	금정 6 구역
	11시 교중미사	금정 3 구역
대림 제2주일 (12월 9일)	9시 일반미사	산본 1 구역
	11시 교중미사	금정 4 구역

✤ 우리들의 정성 (11/22-11/28) (감사합니다!)

교 무 금	7,810,000원	주일헌금	3,020,700원
감사헌금	300,000원		

주임신부	홍창진 (요한보스코)
총회장	송길석(그레고리오) 010-5434-0748
연령회장	김근배(요셉) 010-2464-2921
사 무 실	031-226-2800 Fax 226-2810

성 유대철 베드로

기산성당

E-mail : gisan@casuwon.or.kr
http://cafe.daum.net/casw-gisan
(18387) 경기도 화성시 기산로 63

미 사 시 간			
주 일	토요일 19시 (중고등부) 09시 (어린이) 11시 (교중) 18시 (저녁)		
월	06:30	화. 목	19:30
수, 금	10:00		
첫 토	성모신심미사 10:00		
첫 목	성시간 (저녁미사 중)		

✞ 오늘은 교구내신축성당보조 특별 헌금입니다.
✞ 다음주일은 사제양성후원 특별헌금입니다.

■ 성탄 판공성사

. 대림시기 (12/2~12/23) 모든 미사 30분 전
. 판공성사표 고해소 바구니 또는 사무실 제출
. 판공예물은 자선기금으로 쓰여집니다.
. 쉬고 있는 가족, 교우들이 성탄 판공성사에 참여할 수 있도록 이끌어 주시기 바랍니다
. 판공성사표, 달력 : 구역(반) 통해 각 세대 배부됩니다

■ 성시간 및 성체강복 : 12/6(목) 저녁미사 중

■ 오산지구 초등부 견진성사 : 12/8(토) 10:30분

. 대상 : 초등주일학교 6학년
. 장소 : 갈곶동 성당

■ 단체회합

. 연령회 : 12/2(주일) 교중미사 후 방주
. 울뜨레아 : 12/9(주일) 교중미사 후 교리실
. 꾸리아 : 12/18(화) 저녁미사 후 성전
. 전례단 : 12/23(주일) 교중미사 후 교리실

■ 꾸리아 연차 총 친목회 : 12/9(주일) 교중미사 후

. 강의 주제 : 신흥종교 대책 예방교육 - 신천지
. 강사 : 한민택 바오로 신부 (수원가톨릭대학교)
. 대상 : 레지오 단원, 협조단원 및 관심있는 교우
. 김밥 드립니다.

■ 2018 성탄 특별 세례

교리	10회 [10/21~12/23(주일)] 11시 교중미사 후 성전, 주임신부님 교리
세례식	12/25 (주님성탄대축일)

■ 울뜨레아 회원 초대

꾸르실료 교육을 수료하시고, 본당 울뜨레아 모임에 가입하지 않으신 교우들께서는 연락바랍니다.
. 회합 : 매월 둘째주일 교중미사 후
. 울뜨레아 간사 : 010-3885-9364

■ 교무금 / 건축헌금 납부

교무금은 하느님의 은총에 대한 감사의 봉헌이며, 나를 위한 지출에 앞서 봉헌해야 하는 신자로서의 거룩한 의무이자 권리입니다. 교회운영과 하느님 사업에 쓰여지는 교무금 납부에 교우들께서는 동참해 주십시오.

※ 교무금/건축헌금 납부 계좌
우리은행 1005-901-115359, 예금주:(재)천주교수원교구
(입금시 책정자 성함 기재 바랍니다.)

■ 2018 연말정산

2018 연말정산 기부금 확인서는 2018년 납부하신 금액만 해당됩니다. 올해의 미납 교무금/건축헌금을 확인하시고 납부하여 주시기 바랍니다.

■ ME 주말 입소 : 12/14(금)~12/16(주일)

. 이명원 프란치스코, 오은주 레지나

■ 희망나눔 대림저금통

. 대림시기 동안 즐거운 불편 24 운동 실천
. 생명지원사업(출산.양육.치료비), 해외원조사업 지원

■ 2019년도 복음화 계획서

내년도 계획서를 각 위원회별로 12/9(주일)까지 본당 메일 (gisan@casuwon.or.kr)로 제출바랍니다.

■ 성가대 단원 모집

. 교중 미사에서 아름다운 성가로 봉사하실 성가대 단원을 모집합니다.
. 평일연습 : 목요일 저녁미사 후 성전
. 주일연습 : 주일 오전 10시 성전
. 문의전화 : 단장 010-8665-1363

■ 주일미사 참례현황

주일 (11/25)			
학생 (토 19시)	어린이 (09시)	교중 (11시)	저녁 (18시)
55	151	211	65
참례인원	482명	참례율	23.5%
전체신자수	2,051명 / 777세대		
11/18 참례현황	462명		

교구장 사목표어	"신앙의 기쁨! 젊은이와 함께!"

미 사 시 간		천주교 수원교구 기안 성 바오로 성당 Gian St. Paul Catholic Church	주임신부 : 안준성 (마티아) 전교수녀 : 조 (마리 필립보) 이 (마리 마르코) 총회장 : 윤종기(요한세례자) 010-7114-2971 연령회장 : 오규택(스테파노) 010-2680-6462 연령회 부회장 : 오영수(사도요한) 010-3722-1644
주일	토요일저녁주일미사 : 오후 7:00 (어린이와 함께하는 가족미사) 주일 오전 09:00 (중,고등부) 11:00 (교 중) 주일 저녁 7:30		
평일	성모신심미사 : 매월 첫토요일 오전10시 월 : 6:00 (새벽미사) 화, 목 : 저녁 7:30 수, 금 : 오전 10:00 고해성사 : 매 미사 시작 20분 전	18338 경기도 화성시 기배로 43번길 40 사무실 : 223-6691 사제관 : 223-6693 수녀원 : 070-4047-0501 홈페이지 : http://gian.or.kr	▣ 병자영성체 : 매월 첫째 (목) 10:00 ▣ 유아세례 : 짝수月 둘째 토요일 14:00 ▣ 예비자교리 : 매주일요일 아침 09:30

● 초등부 : 토요일 오후 5시 (교리와 미사) ● 중,고등부 : 주일 오전9시 (미사와 교리)

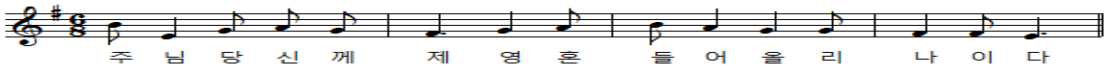

■ 대림제1주일 교구내 신축성당보조 특별헌금 (12월2일)
■ 사제양성을 위한 특별헌금 (12월9일)

■ 주간 회의 및 행사 안내.(12/2-12/8일)

- 소공동체회의 : 12월2일(주일) 교중미사 후
- 상임위원회 :12월4일(화) 저녁미사 후
- 병자영성체 : 12월6일(목) 오전10시30분
- 성시간(성체강복) : 12월6일(목) 저녁미사 후
- 유아세례 : 12월8일(토) 오후2시

■ 주간 회의 및 행사 안내.(12/9-12/15)

- 레지오 연차 총 친목회 : 12월9일(주일) 교중미사 후
- 울뜨레야 : 12월13(목) 저녁미사 후
- 꾸리아 : 12월15일(토) 저녁8시30분

■ 유아세례 안내 및 신청.

- 일 시 : 12월8일(토) 오후2시
- 12월7일까지 사무실로 신청바랍니다.

■ 수녀님과 함께하는 성경통독 피정.

- 일 시 : 12월20일(목) 09:00 - 16:00
- 과 목 : 에제키엘서, 다니엘서 - 말라키서
- 준비물 : 성경, 개인물컵, - 신청비 : 10,000원
- 문의 및 접수 : 사무실 또는 010-7761-8504

■ 지역 형제님과 본당신부님과의 만남.

일 자	지역	구 역
12/9(주일)	4지역	쌍용,임광1,임광2,현대,푸르지오

- 본당의 교적을 두고 있는 35세 이상의 모든 형제님.

■ 초등부 견진성사 안내.

- 일 시 : 12월8일(토) 오전10시 갈곶동성당
- 축하와 기도바랍니다.

2018년 성탄판공성사 안내(성당에서)

일 자	구 역	일 자	구 역	일 자	구 약
12/11 (화)	신일 1, 평생파인	12/12 (수)	3지역전체	12/13 (목)	쌍 용, 푸르지오
12/14 (금)	신일2 클래식	12/18 (화)	임광 1 현 대	12/19 (수)	광 도 우 림
12/20 (목)	임광 2 기 타	12/21 (금)	기안,배양 신미주		

- 판공기간 중의 수,금요일 오전10시미사 없습니다.
- 화,수,목,금 저녁7시30분 미사입니다.
- 성사시간 : 오후2시-3시(저녁에 못 나오시는 분들) 저녁미사 30분전, 저녁미사 후 밤9시까지
- 성사표는 반장님들을 통해서 가정으로 배달됩니다.
- 성사표와 함께 배부되는 2019년 교무금 책정서를 작성하여 사무실로 꼭 제출하여주시기 바랍니다.

◎ 우리들의 정성 (11/19-11/25)

내 용	금 액	내 용	금 액	내 용	금 액
교 무 금	6,968,000	주일헌금	2,197,100	2건축헌금	1,355,000
미사예물	1,120,000	건축헌금	300,000	감사헌금	300,000
감사헌금	허준,현택수 각 일십만원,최영자,홍진경 각 오만원				
건축헌금	최미숙 200,000원, 허준 100,000원				

◎ 전례 주차, 청소봉사

구분	대림제1주일 (12/2)			대림제2주일 (12/9)			대림제3주일 (12/16)		
전례봉사 (구역)	특전		오영수	특전		김은화	특전		김보경
	9시	꾸리아	정선영	9시	꾸리아	윤지현	9시	꾸리아	정선영
	11시	푸르지오	김원재	11시	광도	이현석	11시	기안	박인혜
	저녁		조선호	저녁		김원재	저녁		조선호
주차봉사	즐거움의원천 Pr.			사도들의모후 Pr.			평화의모후 Pr.		
청소봉사	광도구역			기안구역			클래식구역		

교무금 봉헌바랍니다.
교무금 봉헌은 하느님께 대한 사랑의 행위이고 신자의 의무입니다.
교무금 봉헌계좌(신협) 03227-12-000531

OK 덤 핑 가 구
가구의 모든 것. 흔수가구 주문가구. 매월 특별행사
위치 : 기안동 20-188
☎ 031-221-8862
박철수 (요셉)

하 오 츠 중 식 당
뚝배기짬뽕. 찹쌀탕수육 전문점
KBS-TV 생생정보통에 소개된 맛집
위치 : 신일우남클래식타운 옆
☎ 031-225-1317. 226-5885
김봉희 (요셉피나)

안 경 나 라
봉담 최대 규모
젠틀몬스터, 카린 취급점
누진 다초점전문
위치 : 수원대앞 주황색 간판
☎ 031-235-2046
010-2840-6388
정두수 (요한)

엔디바이크 (N.D.BIKE)
- 국내 최다 자전거 / 용품 / 의류
- 평생 A/S 정책
- 네이버에 검색 '엔디바이크'
www.ndbike.co.kr
031-239-0815 조영민(요셉)
(융건릉 앞 · 푸르미르호텔 옆)

자연촌 건강원
홍삼, 장어, 붕어, 흑염소 양파, 호박, 배도라지즙, 생칡즙
각종 건강식품 판매
☎ 031-222-9112,
010-3722-1644
식품가공기능사
오영수 (사도요한)

파리바게트(보보스정)
제빵/케익/샌드위치/커피/음료 단체주문 및 정기급식 납품가능
위치 기안동 보보스프라자 1층
☎ 031-224-8201
홍운식 (그레고리오)
010-8579-8534
오양순 (호주아녜스)
010-3690-8535

중 고 자 동 차
판매, 매입, 폐차
승용, 승합,
화물 자동차 상담
수원 평동 남수원매매단지내
알개 자동차 상사
☎ 010-5755-2088
이달우 (바오로)

한빛건축디자인
아파트, 상가, 주택, 리모델링
에너지세이브 방수시공
(차열,단열)
화성시 사랑의 집수리 협력업체
임광3단지 후문상가
☎ 010-6240-8353
조선호(스테파노)

퍼니퍼니 미술학원
미술 전문선생님과 함께 그리기, 만들기, 요리미술, 영재미술
5세-초,중전문 정원제수업
신미주아파트 상가1층.
차량운행가능
☎ 031-238-7034,
010-3068-9168
이은실(로사리아)

천주교를 알고자 하시는 분은 본당 수녀님 또는 사무실에 문의 하십시오.

미 사 시 간 안 내		
미사 30분 전 묵주기도		
주일	토요일저녁 주일미사	오후 7:30
	교중미사	오전 9:00
	어린이미사	오전11:00
평일	화, 목	오후 7:30
	수,금,토	오전10:00

천주교 수원교구
기흥 성 바오로 성당

용인시 기흥구 고매로 43번길 12-15
전화 : 285 - 0362 / 팩스 : 285 - 0372

주임신부	유정수(루 카)
총 회 장	박광빈(에제키엘)
연령회장	지숙현(글라라) 010-5686-5109
유아세례	1/6 (토) 10:00
예비자교리	(주일)오전 10:00
병자영성체	마지막주(금)11:00

▶화답송

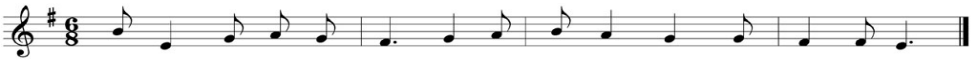

주 님 당 신 께 제 영 혼 들 어 올 리 나 이 다

✚ 이번 주 특별헌금 안내

이번 주는 **교구내 신축성당 후원** 특별헌금이 있습니다.

✚ 성탄 판공 구역별 일정표

일 시	구 역
12/11(화) 저녁미사후	7, 8구역
12/12(수) 저녁미사후	1, 3구역
12/13(목) 저녁미사후	4, 5, 6구역, 기타

- 판공 기간은 19:30 미사로 변경, 10시 미사 없음

✚ 위원회별 총회 안내

위원회	일시		장소
제분과 위원회	12/1 (토)	20:30	대회의실
소공동체위원회 (구역장,반장,부반장)	12/9 (주일)	10:00	
청소년 위원회	12/9 (주일)	16:00	
전례 위원회	12/16(주일)	15:00	

✚ 신비교육(신자 재교육) 세미나 안내

- 일 시 : 12/4(화), 12/6(목) 20:00~22:00
- 장 소 : 대강당
- 대 상 : 선교분과 교리교사 및 교육분과 부모교사

✚ 새사제 첫미사 안내

- 일 시 : 12/11(화) 19:30
- 새사제 : 김지섭(사도요한)신부님 (분당마르코성당 출신)

✚ 성탄 대축일 미사 안내

12/24(월)	20:00	성탄대축일 밤 미사
12/25(화)	11:00	성탄대축일 낮 미사 (세례식)

* 성탄 합동 미사예물과 구유 경배 예물을 정성껏 준비해 주시기 바랍니다.

✚ 성탄맞이 대청소 안내

- 일 시 : 12/22(토) 10시 미사 후
- 형제님들의 적극적인 참여 바랍니다.

✚ 북카페 이용 안내

- 도서 정리를 위하여 12/9(주일)까지 대출해 가신 모든 책을 반납해 주시기 바랍니다.
- 12월은 도서 대출이 되지 않습니다.

✚ 헌화회 명예회원 모집 및 회비납부 안내

- 회비납부 : 매월 첫째 주일(12/2)미사 전. 후
- 헌화회원을 위한 미사 : 매월 첫주(금) 10:00

✚ 전입 가족을 환영합니다

성명 (세례명)	주 소	구 역
김영호 (아모스)	대주 208	8구역1반
이주혁 (니톨라오)	세원 102	3구역1반
송연진 (크리스티나)	동성 102	3구역2반
박소현 (에스테르)	대주 103	6구역1반
박영민 (체칠리아)	벽산 101	5구역1반
이경동 (프란치스코)	청구 101	4구역1반

✚ 월례회의 및 모임 안내

단 체	일 시	장 소
사회복지분과	12/1 (토) 20:30	교육관 교리실
독서해설단	12/2 (주일) 10:00	대회의실
상임위원회	12/2 (주일) 12:30	대회의실
소공동체	12/9 (주일) 10:00	대회의실
어린이복사단	12/9 (주일) 09:30	교육관 교리실
울뜨레야	12/9 (주일) 18:00	대강당

✚ 지난주 미사 참례 현황(618세대/1,586명)

미사	토요저녁	그리스도왕대축일(11/25)		참례 신자수	계(%)
	19:30	09:00	11:00		
참례자	84	178	211	473	29.8

✚ 봉사안내 – 전례, 청소, 주차, 토요운전

구분	대림제1주일(12/2)			대림제2주일(12/9)		
전례 (독서)	토요저녁	09:00	11:00	토요저녁	09:00	11:00
	중고등부	5구역	초등부	중고등부	6구역	초등부
청소	5구역(토,10:30)			6구역(토,10:30)		
주차 운전	사도들의 모후 Pr.			하늘의 별 Pr.		
유아 돌봄	하늘의 문 Pr.			기쁨의 샘 Pr.		

✚ 우리들의 정성 (11월19일 ~ 11월25일)

그리스도왕 대축일 헌금	1,741,000
본당 군선교 후원 특별헌금	441,000
교무금	2,005,000
건축헌금	2,685,000
성소후원금	270,000
감사헌금	0

[지역 단체 마일리지] 이마트(보라점) : 67번

평일	월	06:00	
	화,목	19:30	
	수,금	10:00	
주일	토	15:00	어린이
		19:00	중고등
	주일	09:00	교중미사
		19:00	일반

천주교 수원교구

남 동 탄 성 당

http://cafe.naver.com/ndt(성당카페)

(우)18487 화성시 장주기길 11(임시)
성당부지 : 화성시 장지동 617

주임신부 : 권오진(요셉)
사 무 실 : 031)8055-8116
F A X : 031)8055-8117
E - mail : namdongtan@casuwon.or.kr

12월 2일 대림 제1주일

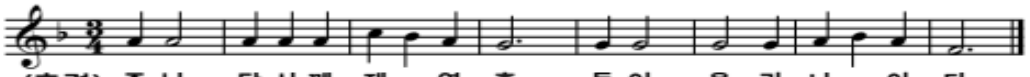

(후렴) 주 님, 당신께 제 - 영 혼 들어 올 리 나 - 이 다.

♣ 오늘 1,2차 헌금은 대림 제1주일 헌금으로 교구내 신축성당 보조를 위하여 봉헌됩니다.

♣ 12월 전례안내
- 성시간 : 12월 6일(목) 저녁미사 후

♣ 12월 유아세례 : 12월 8일(토) 16:30

♣ 대림 판공 일정 안내
- 판공기간 : 12/18~12/21
- 미사시간 : 저녁 7시 30분
- 판공시간 : 20:00~21:00

일 자 (월/일)	요일	구 역
12/18	화	서희·반도9차·자이파밀리에 장지동·북리·기타
12/19	수	금강4차·e편한세상·호반5차·르파비스
12/20	목	레이크1,2·산척,산단주택·금강2차 반도10차·금호어울림
12/21	금	금강1차·반도3차·센트럴힐즈·호반3차

♣ "즐거운 불편24" 생명 사랑 나눔 모금함 배부
- 교구 사회복음화국에서 생명운동 및 아프리카, 제3세계 지원을 위한 대림 저금통을 나누어 드리오니 대림시기동안 실천하시어 사무실로 제출하여 주시기 바랍니다.

♣ 2019년도 초·중고등부 교리교사 모집
- 대 상 : 세례받은지 3년 이상 견진 받은 신자 성별 무관, 연령 무관
- 문 의 : 본당 사무실 031)8055-8116

♣ 구역미사 • 반모임 일정 안내

구역	요일	시간	장소	비고
자이 파밀리에	12/5 (수)	20:00	3201동 1003호	반모임
금강4차	12/11 (화)	20:00	2136동 204호	반모임
금호 어울림	12/12 (수)	20:00	3105동 504호	구역 미사
반도 10차	12/14 (금)	20:00	3640동 1903호	구역 미사

- 문 의 : 본당 사무실 031)8055-8116

♣ 구역 전례 및 청소 일정 안내

전 례		청 소	
12월2일	호반3차	12월1일	서희,자이파밀리에 반도9차,장지동주택
12월9일	금강2차	12월8일	금강4차,e편한세상 호반5차,르파비스

♣ 11월 25일 주일미사 참례 현황

신자 수	09:00 교중	19:00 일반	계(%)
1,596	264	82	346(21.6%)

♣ 우리들의 정성(11/19~11/25)

교 무 금	3,496,000원
건 축 헌 금	480,000원
주 일 헌 금	2,609,000원

교무금 자동이체	신협 131-019-762299
건축헌금 자동이체	신협 131-019-762319
예금주: 남동탄성당 납부시 책정하신 분의 이름과 세례명으로 입금	

EM멘토 영어·수학 학원	GS 윙윙 (가정용 음식물처리기)	진 로 석 수	과외형 청아학원
동탄대로 198 드림타워 7층 ☎ 031-377-2530 강은미(엘리사벳)	방송3사의 9뉴스에서 합법 제품으로 보도된 유일한 제품 ☎ 010-8230-2570 신제영(바오로)	용인시 처인구 남사면 삼인로61번길 51 ☎ 010-5342-4119 최순택(마르티노), 이안나(안나)	영어·수학 동탄나루마을 샹그릴라 빌딩 5층 ☎ 031-8003-8885 한상진(프란치스코)

천주교를 알고자 하시는 분은 이웃 천주교 신자들 또는 성당 사무실에 문의 하십시오.

♣ 미사시간 및 교리시간 안내 ♣	남양성당	주임신부 : 조 봉 익 (도미니코)
※ 토 - 17:00(토요일 주일학생미사)		수 녀 : 이 마리아, 이 라파엘라
※ 주일 - 06:00 10:30 (교중미사) 19:00 (청년미사)	(노동자의 성 요셉)	사 무 실 ☎ 356 - 2048, FAX : 357 - 5831
※ 평일 - 월 06:00 수 .금 10:00 화·목 19:30	http://cafe.naver.com/namyangcatholic	총 회 장 : 홍 제상 (토마스) hp 010 - 8763 - 2300
※ 예비자 교리 -부활반 (주일 09시) (선교분과 및 사무실에 문의 바랍니다.)		연령회장 : 백 영 부 (프란치스코) ☎ 357-6438 hp 010-4325-6661

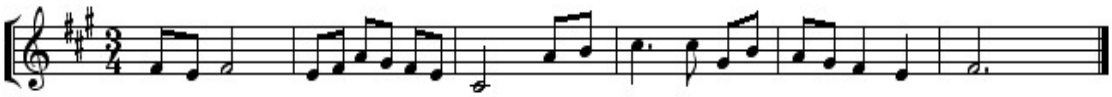

주 - 님 당 - - - 신 - 께 제 - 영 혼들어 올리나 이 다

◈ 사랑의 김장 나누기에 함께해 주신 모든 분들께 감사드립니다.

◈ 2018 대림특강

" 기다림은 소중한 사랑입니다. "

* 일 정 : 12월9일(일) 교중미사
* 한상우 바오로 구속주회 홍천관구장 신부님

◈ 소 공동체 월례모임

* 일 정 : 12월2일(일) 교중미사 후

◈ 여정 종강미사 및 수료식

* 일 정 : 12월4일(화) 19시30분 미사 중

◈ 환자 영성체

* 일 정 : 12월6일(목) 성당9시출발

◈ 2018년 성탄 판공 일정표

일정	지역	일정	지역
12월4일~5일	5지역	12월13일~14일	2지역
12월6일~7일	4지역	12월18일~19일	1지역
12월11일~12일	3지역	12월20일~21일	전지역
* 고해성사 : 6시30분. 고해성사 후 지역판공미사			

◈ 12월 평일미사 변경 안내

* 12월 성탄판공으로 인하여 판공기간 동안 평일미사는 저녁미사로 봉헌됩니다.
* 고해성사 : 6시30분 시작 후 지역 미사

◈ 사무실 공사로 인하여 교우분들께 불편을 드려 송구합니다. 여러분들의 깊은 양해 부탁드립니다.

◈ 요셉 노인대학 종강

* 일 정 : 12월14일(금)

◈ 화성지구 봉사자 종강미사

* 일 정 : 12월14일(금)

◈ 세례식

* 일 정 : 12월22일(토)

◈ 소창부 친구들을 모집합니다.

* 대 상 : 7살~9살
* 신청방법 : (010-3314-3750 (홍은솔 사비나)

◈ 특별헌금

* 대림 제1주일 : 12월02일(일)
* 사제양성후원 : 12월9일(일)

◈ 미사 참례율

전신자	미사참례자	미사참례율
2,863	1060	37%

◈ 우리들의 정성

내 용	11월25일	11월18일
그리스도왕 대축일	2,616,000	2,867,000
교 무 금 (11.19~11.25)	45세대 7,340,000	60세대 7,025,000
건축헌금 (11.22~11.25)	1,362,000	
	30,000	홍명복 임금자
	50,000	고광욱 이기환 김남수
	100,000	김영억 이순의 송재준
	300,000	조봉익 안효선
감사헌금 (11.22~11.25)	50,000	한희순 김관호 함재원
	60,000	송광면
	100,000	한용근 김홍구 이광석 송재준
※ 건축헌금 계좌 안내 (농협 207076-55-004171)		

※12월 성당청소 및 미사 안내와 전례 : 1지역 청소 후 뒷마무리를 꼭 해 주시길 부탁합니다

천주교를 알고자 하시는 분은 이웃 천주교 신자들 또는 사무실에 문의하십시오.

제 483호 2018.12.02.대림제1주일

주임신부 : 정재훈대건안드레아
연령회장 : 김용성 요 셉 010-3739-7843
사 무 실 : 031) 404-0190
FAX : 031) 317-0057

능곡동 성가정 성당

(성가정의 성마리아와 성요셉)

(429-240) 시흥시 승지로 101 (능곡동)
전자우편 : neunggok@casuwon.or.kr

주일	오전	교중
	9시	11시
토	저녁 7시30분	
월	새벽 6시30분	
평일	화 . 목	수 . 금
	19:30	10:00

† "소통과 참여로 쇄신하는 수원교구 ! 신앙의기쁨! 젊은이와함께!

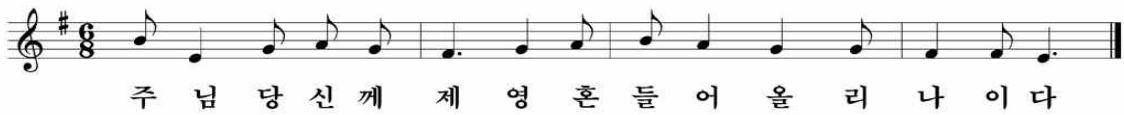

12월 생활 말씀
"주님 안에서 늘 기뻐하십시오."
(필리4,4)

◉ 병자영성체 - 12/6 (목), 9시10분

◉ 성시간 - 12/6(목) 미사 후

◉ 성탄판공성사 일정
12월9일(주일) ~ 23일(주일)
미사 전. 후

◉

청소 및 주일 음료 봉사와 미사 안내				
청 소		안 내	음 료	
날 짜	단 지	쁘레시디움명	월	단지
12.8.토	11.13	12월 2일	12월	소공동체
		천사들의 모후		
12.15.토	6.10	12월 9일		
		은총의 샘		

◉ 우리들의 정성 11월 24일 ~ 11월 30일

교 무 금	1,135,000	단체보조비	299,270
주일헌금	958,000	후원비	400,000
건축헌금	885,000	복리후생비	150,000
감사헌금	400,000	수수료수선비	185,900
		통신비	66,970
		특별헌금	900,000
합 계	3,378,000	합 계	2,002,140

◉ 감사헌금 : 한미현 300,000원
익 명 100,000원

◉ 건축기금을 위한 유정란 판매
▶ 매월 : 둘째(12/9)주일 넷째(12/23)주일

◉ 전례 봉사 구역
▶ 12월2일-10단지 ▶12월9일-8단지

모집 유치원	글라스 박스 안경원	현진공인중개사	주)국제방재서비스
5. 6. 7세 모집 가정의 평화를 빕니다. 원장: 임민순 (마리아) ☎ 317-9001	안경하나로! 돋보기까지 해결! 원 장: 정 경관 (토마스) 호평프라자1층 신협건물 ☎ 405-5555	현진 에버빌 상가 구옥심 글라라 010-6356-0034	대표: 이 강호 (베드로) ☎02-889-1190
왔다식품	**강 태 권 세무회계사무소**	**한우리 독서 토론 논술**	**아트사파리 미술학원**
국산김치 (만두냉면김) 식당재료일절 김길동(요한) 010-2089-9976 010-3324-2281	세무사 : 강 태권 (시몬) 호평 프라자 5층 신협 건물 ☎ 404-0933	시흥지부 능곡동 담당 교사 010-8434-2454	유치부. 초등부 모집 소수정예 작가주의 미술교육 8단지 상가동 2층 원장 : 김경은 마리아 ☎ 313-8480

능곡동 성가정 성당 신협 계좌번호 : 131-010-792662

◎ 미사시간 안내			
평일	월	화 · 목	수 · 금
	06:00	19:30	10:00
토	첫신심	어린이	청소년
	10:00	16:00	19:30
주일	새 벽	교 중	저 녁
	07:00	10:30	19:00
고해성사: 매 미사 30분 전			

능평성당

< 성 김대건 안드레아 성당 >

주소: 광주시 오포읍 능평로 156번길 6

주임신부: 이승환(루 카)
총 회 장: 박상봉(미카엘)
☎ 사무실 (031) 768-0087
F A X (031) 768-1617
연령회장: 전승호(프란치스코)
010-3685-2804

≪기도부탁드립니다≫

이정은(율리아나)자매님이 주님의 부르심을 받아 12월 8일에「파티마의 성모 프란치스코」수녀회에 입회 할 예정입니다.
교우분들의 지속적인 관심과 기도 부탁드립니다.

◎ 축일을 축하드립니다!

기간: 12월 3일 ~ 12월 9일 축일을 맞이하시는 분
프란치스코 하비에르, 프란치스카, 빅토르, 니콜라오
마리아(카르멘 살레스), 암브로시오, 아브라함

◎ 이번 주일(12월 2일) 신축성당보조 2차 헌금 있습니다.

◎ 다음 주일(12월 9일) 사제양성후원 2차 헌금 있습니다.

◎ 평화의 모후Qu. 하늘의 여왕Qu. 연차 총친목회

일시: 12월 2일(주일) 교중미사 후
대상: 본당 레지오마리애 전단원, 장소: 교육관

◎ 12월 병자영성체

일시: 12월 6일(목) 08:30부터, 12월 4일(화)까지 접수

◎ 12월 성시간은 12월 6일(목) 저녁미사 후에 있습니다.

◎ 12월 성소후원미사는 12월 7일(금) 10:00 있습니다.

◎ 기일(12월) 연도

일시: 12월 9일(주일) 교중미사 후, 장소: 요셉의 집
대상: 12월 중 기일을 맞이하는 가정
접수: 본당 사무실 신청서에 기재, 마감: 12월 5일

◎ 유아세례

일시: 12월 15일(토) 17:00, 12월 13일(목)까지 접수

◎ 손님 신부님 판공

12월 23일 10:30분 교중미사와 저녁 7시 미사 중 고해성사를 보실 수 있습니다.

◎ 성탄 판공 성사표와 희망 나눔 대림저금통 배부

대림기간 동안 매 미사 30분전에 고해성사를 보시면 됩니다.
대림저금통은 절제와 희생의 생활 실천을 위한 즐거운 불편 24 운동으로 작은 실천 성공시 축하금을 대림저금통에 모아서 사무실로 제출해 주시기 바랍니다.

◎ 교무금 봉헌 및 책정 안내

2018년 미납 교무금을 봉헌해주시기 바라며 2019년 교무금을 책정해주시길 부탁드립니다. 아울러 남은 2018년을 잘 마무리하시길 기도드립니다.

◎ 주간 계획(12월 3일 ~ 12월 9일)

내 용	일 시	장 소
파티마의세계사도직	6일(목) 10시	대교리실
전례분과 월례회의	9일(주일) 교중미사 후	207호
연령회 총회	9일(주일) 교중미사 후	요셉의집

◎ 지역별 전례봉사, 청소, 주보정리

구 분	대림 제 2 주일		
	9일(주일)		
시 간	07:00	10:30	19:00
전례 담당	새말2	퉁 · 동막골	대명대
청 소 주보 정리	대명대 (12월 7일)	용상골 (12월 21일)	수레실 (12월 28일)

◎ 우리의 정성(11월 19일 ~ 11월 25일) 단위: 원

교 무 금	감사헌금	성소후원	사회복지	토지봉헌
8,424,000	480,000	345,000	20,000	680,000
주일헌금	4,340,000			
감사헌금	박명화 신정식 이창호 대건대학			
성소후원	권태룡 김복덕 김영희 김정숙 신정식 윤혜정 이상덕 장영경 조영희 조정			
사회복지	오기주 조정			
토 지 봉 헌 금	김윤수 박시내 신명근 우영기 전재용			
봉헌금 주간 합계	14,289,000			
토지 봉헌금 대출금 상환 현황				
대출총액:1,932,206,563 상환:1,731,023,471 잔액:201,183,092				

※ 봉헌해 주신 분들께 감사드립니다.

◎ 주일 미사 참여 현황(그리스도왕 대축일)

총 신 자	참 여 인 원	참 여 율
4,010	993	24.7

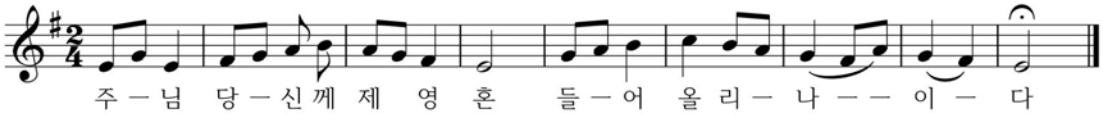

천주교 수원교구 단대동 성당

전 화 번 호

주임신부:함문주(베 드 로)신부 **전교수녀**: 김 도미니카, 정 소화데레사 수녀
총 회 장:010-4008-8143 **수 녀 원**:733-5004 **사 무 실**:733-3004
연 령 회: 회장 010-5239-8081

미 사 시 간

월 오전 6:00, **화** 오후7:30, **수** 오전10:00, **목** 오후7:30, **금** 오전10:00
토 오후4:00(어린이미사), 오후7:30 **주일** 오전6:00, 9:00, 11:00, 오후7:30
예비자교리시간: 매주일 오전9:30, 매주(수)오후8시, 매주(금)오후2시
※유아세례식은 3,6,9,12월에 실시합니다. http://cafe.daum.net/DDDKD

성탄판공성사

· 일 시: 11월25일(주일)부터 매 미사 전후

※ 성탄판공성사표는 고해실 앞에 준비된 빈 성사표에 성당명과 내용을 잘 기재하신 후 고해소 안 바구니에 넣어주십시오. 가정으로 성사표는 배부되지 않습니다. 숙지하셔서 불편 없으시기 바랍니다.

※판공성사 감사예물은 고해소 앞 봉헌함에 봉헌하여 주시기 바랍니다.

성 시 간

· 일 시: 12월 6일(목) 저녁 미사 후

연령회 월례회의

· 일 시: 12월 8일(토) 오전10:00

유아세례

· 일 시: 12월 8일(토) 오후 5:30

※ 유아세례대상 아이가 있으신 분들께서는12월 7일(금)까지 사무실에 대부,대모를 정하셔서 유아세례예물과 함께 사무실에 접수하여 주시기 바랍니다.

소공동체 월례회의

· 일 시: 12월 9일(주일) 교중 미사 후

병자영성체

· 일 시: 12월13일(목) 오전 9:30 출발

※ 구역장, 반장님들께서는 병자영성체 대상자와 변동사항을 파악하시어 사무실에 12월 9일(주일)까지 사무실에 알려주시기 바랍니다.

대림특강

· 일 시: 12월13일(목) 저녁 미사 후
· 주 제: '대림성가와 함께하는 미사 각 부분의 의미와 영성'
· 강 사: 박문정(모니카)수녀(인보성체수도회)
· 장 소: 본당성전

초등부 은총잔치 후원금 모금

· 은총잔치일시: 12월15일(토) 오전 10:00
· 기 간: 11월10일(토)-12월 9일(주일)까지

성전입구에 기부 후원금 양식을 기재하여 주시면 연락드리겠습니다.

※ 후원금은 초등부 주일학교 학생들을 위해 쓰여집니다.

대림절 헌금통

모금기간: 11월25일(주일)-12월23일(주일)

본당에서 나누어 드리는 대림절 헌금통을 대림절 기간동안 봉헌하시어 가져오시면 생명운동 및 아프리카, 제3세계 지원에 쓰여지게 됩니다.

전입을 축하합니다.

· 7지역 2구역 1반
강민제(프란치스코) 중앙동1687 101호
· 1지역 2구역 2반
이은정(소 피 아) 금광2동4445 메르시앙301호

금주의 본당 청소

- 소공동체 2지역 교우들

※ 바쁘신 중에도 본당청소에 임해 주셔서 감사합니다.

12월 9일(주일) 신자들의 기도, 봉헌

· 신자들의기도, 봉헌 - 4지역 5구역

빈첸시오회후원계좌

(모집시간: 매주일 오전9시,11시 미사 후)

신협131-013-112515 예금주:유지재단단대동성당

성소후원계좌

신협131-011-822456 예금주:유지재단단대동성당

은행동성당 신축금 후원계좌

신협 131-011-399163 예금주: 은행동성당

국민은행 676901-01-136461

예금주: 천주교수원교구 은행동성당

봉 헌 금

† **이번 주에는 신축성당보조2차 헌금이 있습니다.**
다음 주에는 사제양성 2차 헌금이 있습니다.

감사헌금

이유수(바 오 로) ₩100,000 박점순(아 가 다)₩100,000

교 무 금 ₩6,550,000

주일헌금 ₩2,040,650 특별헌금 ₩1,167,500

※ 미사참례인원: 832명 참례율: 23.33%

11월24일(토)		11월25일(주일)			
16:00	19:30	6:00	9:00	11:00	19:30
56명	90명	47명	100명	373명	166명

당수성령성당
(성녀 허계임 마리아 막달레나)

수원시 권선구 당진로 31번길 7-10(당수동)

본당 복음화 목표
소중한 보화, 교우촌을 이루자 !

항구한 기도의 터전
지속적인 흉내 내기
전적인 의탁의 터전

◉ 2차헌금
- 이번주 : 신축성당 보조 특별헌금
- 다음주 : 사제양성 후원금

◉ 단체별 회합 안내

단체명	일 시	장 소
연령회	12/2(일) 교중미사 후	복합동2층
울뜨레야	12/6(목) 미사 후	1층회합실
평단협	12/13(목) 미사 후	1층회합실
꾸리아	12/20(목) 미사 후	복합동2층

◉ 생명의 샘 꾸리아 연차 총 친목회
- 일 시 : 12/9(일) 교중미사 후 복합동2층

◉ 새 신부님 미사
- 12/11(화) 19:30 [김의진 안드레아 신부님]

※ 미사 후 안수 있습니다

◉ 2018 대림특강
- 주 제 : '성탄 하느님 신비가 내게로 오다'
- 일 시 : 12/13(목) 19:30 미사 후
- 강 사 : 김대우 모세 신부님
  [수원가톨릭대 교수]

◉ 구역별 성탄판공 일정[19:00성사, 20:00미사]

날짜	12/5(수)	12/7(금)	12/14(금)	12/17(월)	12/19(수)	12/21(금)
구역	인정	쌍용	삼정2	삼정1	한라1	한라2
장소	101-101	104-1505	206-101	쎄쎄 노래방	101-1602	203-303

◉ 전례 및 성당 청소담당
- 담당구역은 한 주간 미사 전후 청소 및 정리

인정 구역	12월 01일(토) ~ 12월 07일(금)
삼정1구역	12월 08일(토) ~ 12월 14일(금)

◉ 교우 현황

활동 교우		냉담 교우	
세대수	신자수	세대수	신자수
276	758	25	57
총 301세대 815명			

◉ 봉헌해 주신 분들께 진심으로 감사드립니다

주일헌금(그리스도왕대축일)		989,000
2차헌금(건축헌금)		158,000
교무금(176세대/28세대)		2,060,000
감사헌금	김원순 아가다	100,000
건축헌금	헌옷	20,000
성소후원금		10,000

◉ 주간 화답송 후렴

날짜	화 답 송 후 렴
12/3(월)	기뻐하며 주님의 집으로 가리라.
12/4(화)	주님, 이 시대에 정의와 평화가 꽃피게 하소서.
12/5(수)	저는 오래오래 주님 집에 사오리다.
12/6(목)	주님의 이름으로 오시는 분, 찬미받으소서.
12/7(금)	주님은 나의 빛, 나의 구원이시다.

주임신부	함 상 혁 (프란치스코)	415-2580
총회장	최흥철 베드로	011-394-4042
연령회장	김흥배 안드레아	010-2167-2821
예비신자 교리 : 주일 9시		
사무실(☏)415-4620 (Fax)415-4628		

♠ 매일같이 감사와 사랑을 실천합시다.

1. 만나는 사람에게 "고맙습니다."
2. 나의 삶에 "감사합니다."
3. 내 곁에 있는 이를 "사랑합니다."
4. 내 손이 필요할 때 "도와줍니다."
5. 나의 삶을 "반성합니다."

미 사 전 례 안 내

주 일	토15:00(어린이) 19:00(젊은이)		주일 07:00 교중미사 10:30			
평 일	월	화	수	목	금	첫토
	06:00	19:30	10:00	19:30	10:00	10:00
고백성사	미사30분전		성시간		첫 목요일	
유아세례 : 짝수 달 셋째주 토요일 16시						

http://www.casuwon-dangsu.org

"새로 이사오신 분들 반갑습니다. 환영합니다."

미사시간 안내		
주 일	11:00(교중)	19:30(청소년)
토요일	16:00(어린이)	19:30(토요저녁)
평 일	월 06:00	화 19:30
	수 10:00	목 19:30
	금 10:00	토 19:30
토요일	매월첫토요일 10:00(성모신심)	
고해 성사	미사 20분 전	
예비자교리	주일 오전9:30분	

대야미성당
(성요셉 성당)

군포시 대야2로 55번안길22 (1588-6)
http://cafe.daum.net/daeyami

주임신부 : 이원태 마르티노
총 회 장 : 조만연 바오로
010-5341-0543
연령 회장 : 노재영 요셉
010-4997-7859
사 무 실 : 031-689-3391
F A X : 031-415-3393
daeyami@casuwon.or.kr

▣ 판공성사 일정표 안내

12월 5일	수	삼성 5구역	5단지노인정
12월 7일	금	삼성 2구역	4단지노인정
12월 12일	수	대야미2구역	아이파크노인정
12월 14일	금	대야미1구역	충청향우회회관

해당 구역 에서는 참고 하시기 바랍니다.

▣ 12월 사목 월례 회의

일시: 12월 2일(주일) 11시 미사후
본당의 모든 봉사자는 필히 참석 바랍니다.

▣ 2019년 성모승천반 입교식 안내

일시: 1월 13 일(일) 11:00 미사중
2019년도 예비자 입교식이 있습니다
많은 분들을 인도해 주시기 바랍니다.

▣ 영원한도움의 cu.연차총 친목회

일시: 12월 9일 (일) 11시 미사후
장소: 1층 소 성당

▣ 중.고등부 주일학교 교리교사 모집

중.고등부 주일학교 에서는 주일학교 친구들과 함께 교리를 진행해 주실 선생님을 모시고자 합니다.
대상: 연령 제한 없이 어린이들과 함께할 수 있는 정교사. 보조교사를 모집 합니다.
문의; 010-6797-6324

▣ 대야미 2구역 통합 송년모임

일시: 12월7일(금) 19:00
장소: 토담길

▣ 성모회 국수 판매

일시: 12월 2일(일) 11:00
가격: 2,500원

▣ 특별 헌금 (2차)

이번주 (12. 02) 대림1주 특별헌금(신축성당 보조)
다음주 (12. 09) 사제 양성 특별 헌금

총 세 대	총 신자	주일미사 (참례율)
565	1371	25.09 % (344 명)

구 분	총 세대	납부세대 (납부율)
교 무 금	565	245 (43.3 %)

▣ 교 무 금 : 2,650,000 원
▣ 주일 헌금 : 937,000원
▣ 건축 헌금 : 679,000원
▣ 2018년 건축 봉헌금 : 83,644,170 원

▣ 건축 헌금 봉헌자 명단

10만원: 표승태(요셉).이정환(요셉).김숙(가브리엘라)
우건희(제노비오).배환숙(프란치스카).이세열(다우리노)
5만원: 허수민(마틸다). 4만원:이승녀(체칠리아)
박규철(프란치스코)

▣ 감사헌금 :10만원:박진목(마티아).조기동(요한)
▣ 성전봉헌 50만단 묵주기도 집계 : 81,489 단

▣ 전례.청소. 제물봉헌 담당구역

날 짜	청소	날 짜	전례.제물
이번주 12/01(토)	삼성 6구역	12/ 02 (일)	삼성 6구역
다음주 12/08 (토)	대야미 1구역	12/ 09 (일)	대야미 1구역

♥제대 꽃 봉헌- 주님께 아름다운 꽃을 선물로♥
박진목(마티아)박미연(안나)이영란(플로리나)
형제. 자매님께서
제대 꽃을 봉헌해 주셨습니다.

아이 파크 공인중개사	재일 떡 방앗간	중고차 매매	송정 다산 공인중개사
아이파크 아파트정문앞. 대야미 전지역.아파트. 빌라. 상가. 토지 취급 TEL:031-501-8007 010-4382-5606 대표;박말순(젬마)	각종떡. 답례품떡. 돐. 백일떡. 떡케익. 이바지. 기름일체. 폐백 태양초고추가루6키로:20만원 통 고추 6키로: 19만원 ☎(031)437-1009 010-3857-0010 고명률.서옥자(아네스)	(업 앤 다운) up $ down 중고차 매매상담 대표: 정광민(바오로) 이유라 (헬레나) 010-7933-7953	군포시 송부로33번길 3-19, 102호(도마교동) 다산 부동산 다가구. 토지. 아파트 상가. 취급 ☎ 031-438-7877 010-9437-1222 김재양(요셉피나)

천주교대천동성당

주보성인 : 사도 성 베드로

주소 : 안성시 남파로 143 (당왕동 160번지)

주임신부 : 문병학 요셉
수 녀 원 : 고 보니따스
양 모 니 카
총 회 장 : 이정찬 안드레아
연령회장 : 김용석 바오로
010-2332-0303
사 무 실 : 031-672-7702

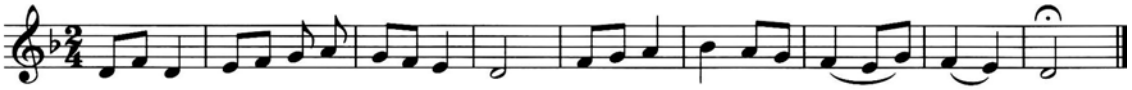

▣ 지역별 성탄 판공 일정 안내

날 짜	지 역
12/4(화)	**고삼**((삼한리, 진현리, 신창리, 가유리, 유안A)
12/5(수)	**금산, 아양**(아양주공, A-1, 서희스타)
12/6(목)	**대우**(대우A, 대우경남A, 태영A)
12/11(화)	**당왕**(금석동, 당왕동, 사곡동)
12/12(수)	**석정**(우남A, 신원A, 석정동)
12/13(목)	**쌍주**(쌍용A, 주은청설A)
12/18(화)	**옥산**(옥산동, 옥산주공A, 소현리, 광신 프로그레스A, 신건지동, 시티프라디움A, 코아루A)
12/19(수)	**대덕**(건지리, 외건지리, 신령리, 소내리, 무능리, 모산리, 롯데캐슬A)

- 판공성사 시간 :오후 7시부터
- 판공미사 시간 : 오후 8시

▣ 대림 특강 안내(오후 7시30분미사 후)

날짜	강의 주제	강사
12/11(화)	하늘로의 초대	이영순 오스카 회장님
12/18(화)	주님 성탄을 기다리는 그리스도인의 마음자세	김평만 유스티노 신부님

▣ 유아세례 안내

일 시 : 12월 8일(토) 오후2시
준비물 : 유아세례신청서(전날까지 제출), 감사예물

▣ 병자영성체 안내

일 시 : 12월 13일(목)

▣ 희망나눔 대림저금통 모금 안내

정성으로 모은 헌금은 생명운동 및 아프리카 제3세계 지원금으로 소중하게 쓰여 집니다.

▣ 단체모임 안내

	일 시	장 소
토비야회	12월2일(주일)오전11시	회합실
하늘의문Co	12월9일(주일)오후2시	회합실
선교분과	12월14일(금)오전11시	회합실
성모승천Cu	12월15일(토)오전10시	회합실
하늘의여왕Cu	12월15일(토)오전10시	회합실

▣ 본당 사무실 직원 채용 안내

자격 조건 : 세례 받은 지 3년 이상, 견진받은 신자
전산업무(한글, 엑셀), 회계업무, 기타 사무업무 가능한 신자
소방안전관리 자격증, 승강기 안전관리 자격증 소지자
제출 서류 : 자필 이력서(사진), 자기 소개서, 교적 사본, 주민등록 등본, 주임신부님 추천서(타본당 신자)
마 감 일 : 채용 시 까지

▣ 오늘은 대림1주일을 맞이하여 교구 신축 성당 지원을 위한 특별헌금이 있습니다.

▣ 우리들의 정성(2018. 11. 19. - 11. 25.)

교무금(78세대)	6,255,000
주일헌금(그리스도왕대축일)	3,477,600
감사헌금 : 송병철(10만원), 황진수(5만원), 최관순(3만원)	180,000
성소후원금(11명)	81,000
사회복지후원금(6명)	75,000
시설헌금: 1명	10,000
합 계	10,078,600

자동이체계좌 : 신협 (131-001-192761) 대천동성당

※ 일시적인 계좌이체는 성명과 해당 월 또는 개월수를 꼭 기입 바랍니다.

미 사 안 내		
주일	토요일	오후 7시(중고등부)
	오전	10시(교중)
	오후	4시(어린이), 7시(일반)
평일	월	오전6시
	화 · 목	오후7시30분
	수 · 금	오전10시
특별헌금		교구신축성당지원
주일미사 참례율		938(23.7%)

전례봉사	
금주	무능리
12/9	고삼
12/16	아양
예비자교리	
주일	오전9시
화	오후8시

성사 안내	
고해성사	미사 전 20분
유아세례	3, 6, 9, 12월 둘째 주 토요일 오후 2시
병자영성체	매월 첫째 주 금요일
집,차축복	2주전
혼인면담	2개월전
병자성사	위급 시/구.반장 신청

✞ 미 사 시 간 ✞	대학동성당	주임신부 유재걸(프란치스코)
평 일 : 월 오전 6:00 화, 목 오후 7:30 수, 금 오전 10:00 첫 토 : 오전 10:00(성모신심) 첫 목 : 오후 19:30(성시간) 토요일 : 오후 7:30 주 일 : 오전 7:00, 오전 10:30 오후 7:30(청소년, 청년)	e-mail : daehak@casuwon.or.kr ✉15588 안산시 상록구 한양대학 1길 60 사무실 (031)407-9601 FAX (031)407-9602	전교수녀 마리아 사베리아
		연령회장 김희경(엘리사벳) 010-3498-5891

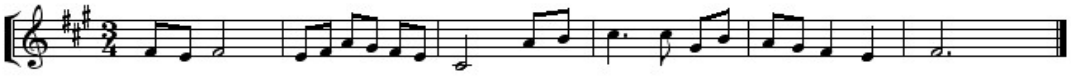

주 - 님 당 - - - 신 - 께 제 - 영 혼들 머 올 리 나 이 다

<요리문답>

25. 세위 서로 높고 낮음과 먼저 계시고 후에 계신 분별이 있느뇨?

☺ 높고 낮음도 없고 먼저 계시고 후에 계심도 없어, 도무지 온전히 같으사 한가지로 다만 한 천주시니라.

26. 천지를 조성하신 자라 함은 무슨 뜻이뇨?

☺ 이는 천주 당신 전능으로 없는 가운데로 조차 만물을 창조하시고, 그 섭리(攝理)하심으로 보존하시며 다스리시는 자라는 뜻이니라.

27. 천주 창조하신 만물 중에 가장 존귀한 것은 무엇이뇨?

☺ 만물 중에 가장 존귀한 것은 천사와 사람이니라.

✚ 특별 봉헌 안내

- 오늘 **교구 신축본당 돕기 2차 헌금**이 있습니다.
- 다음주일은 **사제양성 2차 헌금**이 있습니다.

✚ 성시간 성체강복

- **일 시** : 12월 6일(목) 19:30

✚ 전신자 대림 특강

- **일 시** : 12/9, 16, 23(주일) 교중미사 중
- **안 내** : 한민택(바오로) 신부님.
  "사람아 그대의 품위를 깨달으라."

✚ 환자 영성체

- **일 시** : 12월 20일(목) 13:30
- **안 내** : 구·반장 및 보호자는 확인해서 신청하여 주기 바랍니다.

✚ 자모회 기금마련 견과류 판매

- **아몬드 550g-10,000원, 호두 350g-10,000원**

✚ 2018년도 복음화 계획서 제출 안내

- **안 내** : 2019년 복음화 계획 및 예산안을 12/16까지 본당 카페에 올려 주시기 바랍니다. **[본당카페(다음) 참조]**

✚ 위원회 및 단체 월례 모임

단체명	일 시	장 소
성소분과	12/2(주일) 교중 미사 후	회합실
선교분과	12/2(주일) 교중 미사 후	회합실
연령회	12/9(주일) 교중 미사 후	하상관
꾸리아	12/16(주일) 교중 미사 후	하상관
전례분과	12/16(주일) 교중 미사 후	회합실
청년회	12/16(주일) 저녁 미사 후	하상관
청소년위	12/18(화) 저녁 미사 후	회합실

✚ 구역별 전례 청소 안내

전례 구역		청소 구역			
날 짜	구 역	날 짜	성 전	하상관	화장실 마당
12/2	소망	12/1	행복	소망	축복
12/9	호수	12/8	호수	푸르내	허브

- 평일 독서 : 월, 목, 금 - 매월 첫째주 가정미사

✚ 지난 주 우리들의 정성 (11/18-25)

수 입		지 출	
전주이월금	26,339,686	전교비	1,620,000
미사예물	680,000	도서인쇄비	360,000
교무금	2,265,000	수도광열비	293,580
주일헌금	3,125,130	통신비	139,080
시설헌금	950,000		
감사헌금	1,000,000		
합 계	34,359,816	합 계	2,412,660
11월 25일 잔액		31,947,156	

시설헌금(단위:천원) (매트) 호수 750. 이종대 200.
감사헌금(단위:천원) 권희성 1,000.
봉헌내역에 이의가 있으시면 사무실로 문의하여 주세요.

✚ 성탄절 제대 꽃 봉헌을 받습니다.(사무실)

성당 주변에 주차할 경우 연락처를 반드시 남기고, 주택가에 주차할 경우 출구를 확보하여 주기 바랍니다.

안성 던지실 평화의 모후 성당

카 페 http://cafe.daum.net/dunjisil 메일 deonji@casuwon.or.kr

① 교회의 가르침 배우기 ② 미사성제 정성껏 봉헌하기 ③ 마음모아 기도하기 ④ 나눔과 베품의 삶 살아가기

주임신부: 이문성(알퐁소)
총 회 장: 최종환(요한세례자)
연령회장: 정영윤(안드레아)
연 락 처: 010-9769-8451
사 무 실: 031)674-0617
17536 경기도 안성시 금광면 외개산길 30

전례안내

12월 2일 대림 제1주일			
입당	봉헌	성체	파견
90	512,211	152,197	4

12월 전례안내

성시간	12월 6일 목요일 미사후
신심미사	12월 8일 토요일 10시

특별헌금

날 짜	내 용
12월 1일, 2일	교구내 신축성당 보조
12월 8일, 9일	사제양성후원
12월 15일, 16일	자선주일

2018 대림특강 안내

12월 9일 교중미사 중에 있습니다.

2018 성탄 성가 경연 대회 및 판공일정

해당구역	판공날짜
복거, 조령	4일(화)
금광, 홍익	6일(목)
오산, 중리	11일(화)
현수, 내우	13일(목)
상중, 개산	18일(화)
서운	20일(목)

성가구역과 판공구역이 동일합니다.

행복나눔식사

12월 9일	홍익구역
12월 25일	상중구역 및 봉사자

안법고등학교 바자회

12월 15일(토) 14시~17시, 안법고 대강당

내용: 작은음악회, 물품나눔바자회, 일일찻집, 연예인 김수로 협찬, 입시전문학원(이투스) 강사와 입시 상담 등

제단체일정

단 체	일 시	장 소
연 령 회	9일(주일)	소성당
안드레아회	9일(주일)	
안 나 회	13일(목요일)	소성당

봉사안내

차 량		청 소	
9일	임흥순 요셉	8일	오산

전례봉사&성인복사

9 일	해 설	1 독 서	2 독 서	봉 헌 헌금정리
전례 봉사	곽경희 아녜스	안성남 아브라함	한영수 스콜라스티카	오 산
성인 복사	임근준 아오스딩	김철기 바오로		

주일 미사 참례자 수

1,242명	토요 미사	교중 미사	계	참례율
그리스도왕대축일	115	235	350	28.2%

하느님께 드린 우리들의 정성

그리스도왕 대축일	주 일 헌 금	1,530,000
	교 무 금	4,320,000
	감 사 헌 금	400,000
	기 타 수 입	400,000

† 미사시간 및 교리안내 †		
주 일 미 사	오전 10:30(교중미사) 토: 오후 7시(청소년미사)	
평 일 미 사	월,금: 오전6시	화,목: 오후7시
	수: 오전 10시	
교 리	주일 오전 9시	
사무실휴무: 월요일, 금요일		

신협 131-001-193071 던지실성당

교무금 및 각종기부금입금계좌입니다.

성명 및 세례명을 꼭 기록하여 보내주세요.

천주교를 알고자 하시는 분은 본당 신부님 또는 사무실에 문의하여 주십시오.

도 척 성 당

주보성인 : 성 김대건 안드레아

http://cafe.daum.net/docheok1977

주임신부 : 조남구 마르코
사 무 실 : (031) 761-5146
사 제 관 : 761-5275
F A X : 763-8298
E-mail : docheok@casuwon.or.kr

2018년 12월 2일 – 대림 제 1주일 –

		일	월	화	수	목	금	토
미사안내	본당	06:30 10:00 17:00	06:30	19:30	10:00	19:30	10:00	
	요양원	08:30	06:30				09:20	06:30

성모신심미사 : 첫째주 토요일 오전 10시
청년 미사 : 주일 오후 5시
예비자 교리 : 주일 오전 11시 30분
유 아 세 례 : 짝수 달 성모신심 미사 후
고 해 성 사 : 미사 전 30분

◇ 특별 헌금 안내
- 오늘은 대림1주일로 교구 내 신축성당 보조를 위한 2차 헌금 있습니다. 정성껏 준비해 주시기 바랍니다.- 감사합니다. -

◇ 12월 성시간
- 일시: 12월 6일(목) 저녁 미사 후.

◇ 12월 봉성체
- 일시: 12월 7일(금)13:30~
- 신청: 12월 5일(수)까지.

◇ 성탄 판공 일정

일시	구역
12월11일(화) 19:00~	방도리, 과골, 가래실
12일(수) 09:20~	
12월13일(목) 19:00~	궁뜰, 웅골, 시어골
14일(금) 09:20~	
12월18일(화) 19:00~	노루목, 상림, 사기소, 유정리
19일(수) 09:20~	
12월20일(목) 19:00~	심포니, 소티, 새터, 모롱고지
21일(금) 09:20~	

◇ 구 역 반 모 임

구 역	요 일	시 간
노루목	1반 매주 수요일	20:00
심포니	매월 1째주 화요일	10:00
새 터	매월 1째주 금요일	16:00
사기소	매월 1째, 3째 주 화요일	10:00
상 림		
궁 뜰	1반 매월 1째,3째 주 일요일	15:00

* 문의 사항은 사무실 및 각 구역장님께로 연락주세요.

◇ 즐거운 불편 24운동을 통한 생명 사랑 나눔
- 2018년 대림 저금통 -
- 대림기간동안 실천하시고 생명 나눔을 위한 모금에 적극적인 동참 바랍니다.
- 각 세대별로 한 개의 모금함 권장합니다.
- 모금 기간: 대림 1주일~12월 24일까지

◇ 부제서품식
- 일시 : 12월 6일(목) 오후 2시
- 장소 : 정좌동 주교좌성당

◇ 부제서품 감사 미사
- 일시 : 12월 9일 오전 10시(교중미사)
- 장소 : 도척 성당
- 미사 후 축하 행사와 잔치가 있습니다.

◇ 연령회 4/4분기 협의회 · 정기총회
- 일시: 12월 2일(주일) 교중 미사 후
- 장소: 교육관 1층
- 대상: 연령회원 및 신입회원 희망자

◇ 소공동체 월례회
- 일 시 : 12/9(주일) 교중미사 후 교육관

◇ 다음 주 특별헌금
- 사제양성을 위한 특별헌금이 있습니다.

◇ 지난주일 미사 참례자

신 자 수	미사 참례자	참 례 율
1,102	355(요양원 제외)	32.21

◇ 우리들의 정성 - 감사합니다.

주일헌금	1,587,000	교 무 금	2,685,104
사회복지후원금	610,000 익명 300,000		
음향 영상 설치 후원금 총 합계	24,010,000		

◇ 전례 봉사 및 성당 청소

미 사	전례봉사, 청소	차량 봉사
이번주	시어골	청년회
다음주	사기소 상림	레지오(박기호, 이희정)

* 성당 청소 후 청소기 속 먼지를 털어 주세요.

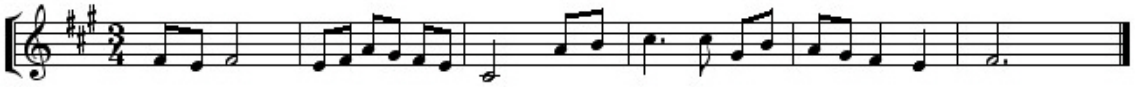

주 - 님 당 - - - 신 - 께 제 - 영 혼들어 올리나 이 다

* 교무금입금: 농협221043-51-075230 (재)천주교 수원 교구

✠ 미사시간 ✠

주일	토	19:30
	일	10:30 (교 중) 15:00 (어린이) 18:00 (청소년)

월 09:00 화·목 19:30 수·금 10:00

성모 신심 미사
매월 첫째 주 토요일 오전 10시

도 촌 동
성 베드로 성당

성남시 중원구 도촌남로 146
(도촌동 649번지)

주임신부 : 최광호 (바실리오)
총 회 장 : 임성민 (벨라디노)
연령회장 : 김석기 (율리아)
(010-4680-8942)

☎ 사제관 723-7004
☎ 사무실 723-7033
☎ F A X 723-7034

✠ **고해성사** - 미사 20분전 ✠ **성경읽기** - 매일 미사 시작 30분전 ✠ **성시간** - 매월 첫 목요일 미사 후

도촌동 성당 홈페이지 : http://cafe.daum.net/dochondong.ca

✠ 6일(목)에는 부제서품식, 7일(금)에는 사제서품식이 거행됩니다. 새 부제님과 신부님들을 위해 기도 부탁드립니다.

✠ 오늘은 교구 내 신축성당 보조를 위한 대림 제1주일 특별헌금 있습니다.

✠ 12월 성시간 안내
- 일 시 : 12월 6일(목) / 저녁미사 후

✠ 12월 병자 영성체(봉성체) 안내
- 일 시 : 12월 13일(목) / 오후 1시 30분부터

✠ '대림시기 공동기도' 안내
- 일 시 : 12월 4일(화), 11일(화), 18일(화) ~ 21일(금) / 저녁미사 후
- 장 소 : 본당 성전

✠ 각 위원회, 분과, 단체에서는 2019년도 복음화계획을 수립하시고 12월 9일(주일)까지 주임신부님과 면담하시기 바랍니다.

✠ 2019년도 교무금 책정 안내
- 내년도 본당 예산 편성을 위해 12월 16일(주일)까지 사무실에서 교무금 책정을 해 주시기 바랍니다.

※ 자동이체 하시는 분들은 현재까지의 납부월을 사무실에서 확인 후 연마감 및 책정을 해 주셔야 내년도 자동이체가 가능합니다.

✠ 사형제도 폐지 입법화를 위한 서명 운동 안내
- 19대 국회에 제출했던 사형폐지 입법청원이 자동 폐기되어 20대 국회에 입법청원 서명운동을 다시 실시하기로 하였습니다. 신자 분들의 많은 관심과 협조 부탁드립니다.
- 서명기간 : 12월 2일(주일) ~ 23일(주일)

✠ 성소후원회 회원 모집 및 후원금 모금안내
- 일 시 : 금일(매월 첫째 주일) / 매 미사 전후

교무금 자동이체 전용 계좌 안내
우리은행 : **1005-003-004880** (예금주 : 천주교 수원교구 유지재단)
※ 자세한 사항은 사무실로 문의 바랍니다.

✠ 전입오신 분 환영합니다.

성 명	주 소	오신 곳
이 서 현 (가타리나)	907동 602호	대 관 령 (춘 천)

✠ 월례회의 안내

단 체 명	일 자	시 간
연 령 회	2일(금일)	교중미사 후
남성 소공동체	6일(목)	저녁미사 후
구역장 · 반장	6일(목)	저녁미사 후
재정시설관리위원회	9일(주일)	교중미사 후
울뜨레야	9일(주일)	교중미사 후

✠ 구역별 전례 및 청소 안내

전 례	청 소	구 역
12월 02일 (대림 제1주일)	1일(토)	2구역
12월 09일 (대림 제2주일, 인권주일)	8일(토)	3구역

✠ 우리들의 정성
(2018년 11월 19일 ~ 2018년 11월 25일)
- 주일헌금 : 1,132,000원
- 본당 발전 기금 2차 헌금 : 568,000원
- 교 무 금 : 2,150,000원
- 감사헌금 : 김진호 5만원, 이난주 5만원
  유동희 5만원, 손유민 20만원
- 사회복지후원금 : 95,000원
- 제대후원금 : 익 명 200만원

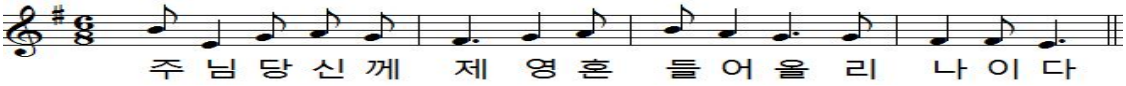

대림 제1주일 (2018. 12. 02.) 화답송

동백 성 마리아 성당

성 마리아

용인시 기흥구 동백동 동백 8로 151 번지
본당 홈 페이지 db.casuwon.or.kr

주임신부 최중혁 (마티아)
총 회 장 박희숙 (율리엣다)
연령회장 김 용 (베드로)
010 - 9439 - 5969

사무실 ☎ 286 - 1175
F A X ☎ 286 - 1141

“ 너희의 속량이 가까웠다 ” (루카 21,27)

≪ 본당 전례 및 행사 일정 ≫

■ 2018년 12월 일정

내 용	일 시
병자 영성체	5일(수) 오전 11시
성시간, 성가정미사	6일(목) 저녁 7시 30분
성모신심 미사	8일(토) 오전 10시
유아세례식	8일(토) 오전 11시

■ 대림 특강 안내
- 일시 : 12월 04일(화) 저녁 미사후
- 강사 : 이기수(요아킴)신부님
  (둘 다섯 해누리 관장님)

※ 교우 여러분의 많은 참여 바랍니다

■ 2019년 부활반 예비신자 모집
- 교리반 : 목요일 저녁반(20시)
  금요일 오전반(11시)
  주 일 오전반(9시)
- 문의 : 010 - 8749 - 7557

≪ 공지 사항 및 모집 ≫

■ 2018년 성탄(대림) 판공성사 안내
- 미사 30분전에 고해 성사를 드립니다. 성사표는 고해실에 준비된 함이나, 사무실에 꼭 제출하여주시기 바랍니다.판공 감사예물은 고해실 앞에 준비된 봉헌함에 넣어 주시기 바랍니다

■ 본당 군 복무자 파악 합니다
- 본당 군 복무 자녀가 있는 가정은 사무실에 접수하여 주시기 바랍니다

■ 아미꾸스 성가대 단원 모집
- 아미꾸스 성가대 단원을 모집합니다 성가에 관심있는 형제, 자매님의 많은 지원 바랍니다
- 문의 : 성가단장 010-8936-4788

■ 초등부 주일학교 교사 모집 합니다
- 세례 받은지 3년 이상된 분으로 아이들을 사랑하는 마음으로 돌보아 주실 분을 모집하오니 관심있는 분의 지원 바랍니다
- 문의 : 초등부 010 - 4922 - 6860

■ 장애아 주일학교 교사 모집
- 은총반 친구들과 함께 할 교사를 모집합니다
- 자격 :세례 받으신 분
  은총반 친구들을 사랑하는 마음이 있는 분
- 문의 : 010 - 6326 - 8735

■ 본당 공동체 전출 교우 안내

	성 명(세례명)	주소	전본당
전입	박용규(분도)	1403동 803호	부산 웅상
	구미자(진이아가다)	2410동 607호	수원 수지
	백승현(디몬)	2203동 801호	수원 분당
	양준식(요셉)	2402동 1202호	수원교구

※전입자분께서는 신부님 면담 일정을 잡아 사무실에서 확인해 주시기 바랍니다 (사무실에 방문하여 주세요)

	성명(세례명)	가시는곳	성명(세례명)	가시는곳
전출	김승배(사베리오)	수원 동탄	이세진(율리아)	마산 문산
	이효승(베네딕도)	수원 매탄	방향미(아녜스)	수원 용인
	김혜인(가타리나)	마산 문산		

※ 가시는 공동체에서도 행복한 신앙생활 하시길 기도합니다

■ 금주 교중미사 전례 봉헌 및 청소안내

날 짜	지 역 (구 역)	비고
12월 02일	한라 2300-1	봉헌
12월 08일	2 지역	청소
12월 09일	한라 2300-2	봉헌
12월 15일	3 지역	청소

■ 오늘은 대림 제 1주일 특별봉헌이 있습니다

■ 교무금 납부 및 주일 미사 참여인원

전체신자 현황	1,350 세대	3,419 명
교무금 납부	560 세대	41.48 %
주일 미사 참여	962 명	28.13 %

미사안내		
	토 : 오후 4시 (어린이), 오후 7시 30분 (청년) 주일 : 오전 11시 (교 중) , 오후 7시 (중,고등부)	
	월 : 오전 6시 수, 금 : 오전 10시 화, 목 : 오후 7시 30분	사무실 휴무 월요일

전례신심 (매월)		우리들의 정성	
성모신심미사	첫 토요일 오전 10시	교 무 금	6,580,000
토요찬양 미사	둘째 토요일 오전10시	건축헌금	1,726,900
성가정미사,성시간	첫 목요일 오후 7:30	주일헌금	3,506,250
병 자 영 성 체	첫 금요일 오전 11시	감사,후원	200,000
유 아 세 례	첫 토요일 오전 11시		

이마트 단체 마일리지 적립 - 동백 성 마리아 성당 : 마일리지 번호 “ 0068 ” 입니다 (누적액 0.5% 환원)

동백성요셉성당

우 : (17006)
경기도 용인시 기흥구 동백중앙로 199 동백에이스프라자
카페 : cafe.daum.net/DongBaektoo
전화 : 031)693-6211 팩스 : 031)693-6212

- 주일미사 : 토요일 19:30(토요주일미사)
  주 일 11:00(교중) 16:00(어린이) 19:00(청소년)
- 평일미사 : 월(06:00) 화.목(19:30) 수.금(10:00)
  성모신심(매월 첫 토 10:00)
- 전례.청소 담당구역 : 12/1, 12/2 : 신영
  12/8, 12/9 : 동문
- 주임신부 : 김형중(그레고리오)
- 총 회 장 : 유준형(요한세례자)
- 연령회장 : 이병곤(베르나르디노) 010-5383-1383

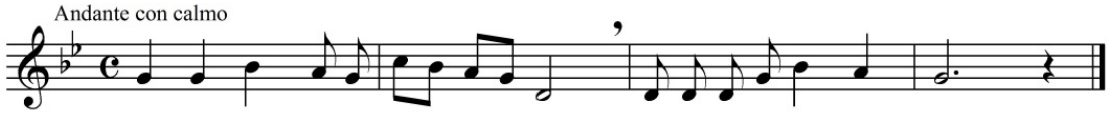

주 님, 당 신께 제 영 - 혼 들어올리나 이 다.

본 당 알 림

❑ 특별헌금 안내
- 이번주(대림 제 1 주일) : 교구내신축성당 보조 2차
- 다음주(대림 제 2 주일) : 건축헌금 2차

❑ 전례 및 성사
- 성 시 간 : 12월 6일(목) 저녁 미사 후
- 환자영성체 : 12월 5일(수) 오후 1시 40분
  (사제서품관계로 이번 달만 변경됩니다.)

❑ 미사변경 안내
- 12월부터 **월요일 새벽미사가 6시 30분**으로 변경됩니다.

❑ 성탄 판공성사 일정 안내
- 일정 : 12월 23일(주일)까지 모든 평일 미사 및 주일 미사 30분 전
  (12월/15일, 16일, 22일, 23일 - 손님 신부님)
- 성사표는 고해소 안 함에 판공 예물은 고해소 앞 함에 넣어 주시기 바랍니다.

❑ 2019년 교무금 및 건축헌금 책정 안내
- 교무금은 한 달 30일 중 적어도 하루만큼은 하느님께 바친다는 의미에서 최소한 '삼십분의 일'을 봉헌할 것을 권고하며 매월 스스로 정한 날에 봉헌합니다.
- 건축헌금은 본당 부채 상환 및 신축을 위한 기금으로 가급적 전 신자가 참여해 줄 것을 희망합니다.
- **2018년 하느님과 약속하신 교무금 및 건축헌금**을 올해가 가기 전에 납입하여 주시고 **2019년도 교무금 책정**을 사무실에 준비된 양식에 작성해주시기 바랍니다.
- **2019년 교무금 납입**은 **2019년 1월 1일부터 납입이 가능**합니다. 미리 납입하는 일이 없도록 유의해주시기 바랍니다.

❑ 묵주기도 봉헌 안내
- 성전 입구에 준비된 묵주 기도표를 미리 작성하시어 주일 미사 봉헌시간에 헌금과 함께 봉헌하여 주시기 바랍니다. (구역과 성명을 꼭 기재하여 주시기 바랍니다.)

단 체 알 림

❑ 룩스매아 기도 요일 변경 안내
- 매 주일 저녁 미사 후 성전
- 문 의 : 010-7627-9881(김민주 마리아)

❑ 군인 자녀 성탄 선물 및 주소록 접수
- 주소록 접수 대상 : 본당 교우 자녀 중 군 복무 자
  (세례받지 않은 자녀도 가능, 훈련병은 제외) - 12/9까지(사무실)

❑ 사랑의샘 · 생명의 샘 꾸리아 연차 총친목회
- 일 시 : 12/16(주일) 교중 미사 후(성전)
  (13:10 시작기도 후 13:30부터 웃음치료 강의)
- 대 상 : 레지오 단원 및 교우
- 웃음 치료(김현남 수녀)

❑ M.E 주말에 초대합니다.
- 기 간 : 434차 12/14 ~ 16 (혼인한지 3년 이상된 부부)
- 문의 : 010-9992-2906(권경희 루시아 M.E 대표)

❑ 성물방 봉사자 모집
- 금요일과 토요일 봉사해주실 분 모집합니다.
- 문 의 : 010-2047-1677(임지수 베로니카)

❑ 전국 가톨릭 성지 순례 (31차, 1기 마지막)
- 순례일 : 12월 29일(토)
- 순례지 : (춘천/수원교구) : 춘천주교좌죽림동성당, 곰실공소, 구산성지
- 신 청 : 미사 전.후
- 신청비 : 28차(4만원), 보충 2차(3만3천원)
- 성지순례 2기 신청 받습니다.
- 문 의 : 010-2442-2207 (송바오로), 010-2292-9869(유스테파니아)

지 역 알 림

❑ 소공동체 형제회 모임(12/3 ~ 12/31)
- 신영구역 형제회 12/13(목)
  문 의 : 010-6260-7619(이호용 스테파노)
- 동원 구역 형제회 12/13(목) 저녁 미사 후 교육관
  문 의 : 010-5223-0874(김한배 루수)
- 성산 구역 형제회 12/15(토)
  문 의 : 010-5392-2643 (장익준 마태오)
- 벽산 구역 형제회 12/21(금)
  문 의 : 010-7609-2905(김정규 시메온)
- 경남 구역 12/15(토)
  문 의 : 010-3455-3610(정석구 베드로)
- 초당 코아루구역 형제회 12/26(화)
  문 의 : 010-6379-8852(이현 토마스아퀴나스)
- 참솔 1.2 구역 형제회 12/8(토)
  문 의 : 010-3775-8322 (장인수 이사악)
- 현대 구역 형제회 12/8(토)
  문 의 : 010-4408-6389(김한식 안드레아)

동수원성당

주보성인 성 최형(베드로) + 1866년 3월 순교

주임신부 : 조원식(요셉)
성당전화 : 031)247-4627(사무실)
F A X : 031)247-4642
연 령 회 : 010-4740-5119
E-MAIL : dongsuwon@casuwon.or.kr
수원시 영통구 이의동 1088-9번지

대림 제1주일

이번주는 대림제1주일과 성전신축을 위한 2차헌금있습니다.

⊕ 2018 대림 음악 피정안내

· 일시 : 12월 2일(주) 교중미사 후
· 강의 : 생활성가 가수 신상옥 안드레아

⊕ 성수축성

· 일시 : 12월 2일(주) 교중미사 중

⊕ 부제 상종수 알렉산더 사제서품 미사안내

· 사제서품미사 : 12월 7일(금) 2시 정자동 성당
· 첫미사 : 12월 9일(주) 10시 30분
* 사제서품미사관계로 12월 7일(금) 10시 본당평일미사는 없습니다.

* 사제서품식 평화방송안내
12월7일(금) 21:00 / 12월9일(주)08:00

⊕ 성조들의 모후 꾸리아 연차 총 친목회

· 일시 : 12월 8일(토) 10시
· 대상 : 레지오 행동단원
· 장소 : 교육관

⊕ 본당 '봉사자의 날' 미사안내

· 일시 : 12월 12일(수) 20시 00분 미사
· 장소 : 교육관
사목위원·구역장·반장·각단체장 및 본당 봉사자들을 위한 미사이오니, 많은 미사참례 바랍니다.

⊕ 화답송

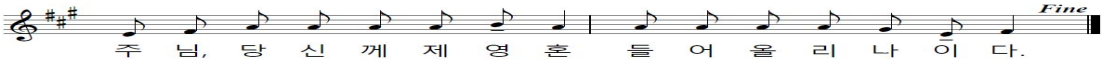

⊕ 12월 구역장&반장 월례교육은 없습니다.

⊕ 12월 형제회 모임 안내

구역	일시	장소	문의
경성.시장	12/2(주) 12:00	교육관	안찬희 010-3345-2987
수자인	12/15(토) 20:00	주민회의실	이종술 010-2678-7998
베르디움	12/16(주) 18:00	주민회의실	정명진 010-4311-4881

⊕ 단체모임안내

· 연령회:12월 연령회 모임은 없습니다.
· 소공동체 :12월 6일(목) 저녁미사 후

⊕ 우리들의 정성(11/19~11/25)

· 교무금 2,514,000원
· 건축헌금 8,107,000원
· 주일헌금(그리스도왕 대축일) 2,716,000원
· 사회복지후원금 25,500원
· 감사헌금
조한진 마티아 200,000원
이경수 프란치스코 300,000원
최용석 미카엘 50,000원
· 성전신축헌금
익 명 1,000,000원
서기홍 대건안드레아 200,000원

미 사 시 간				전례담당 : 금주(차주)	유 아 세 례	주일학교 차량운행 안내
주일	토	15:00	초등부	초등부 주일한교	3.6.9.12월 마지막주 토요일 4시	<초등부 차량운행>
		19:30	중·고등부	중 · 고등부 주일학교	**성 체 강 복**	· 연무동방향 2시 10분 ~
	주일	07:00	성 인	오인환 성기훈 김순심	매월 첫 목요일 19:30 미사후	· 광교웰빙타운 방향
				최태호 이경환 이미숙	**예비자교리**	각 아파트 정문
		10:30	교 중	해모로 김병호	매주 주일 9:20분 교육관	2시 10분
				가든하임 안찬호	**혼 배 면 담**	
		19:30	청년부		화 · 목 저녁미사 후	<중·고등부 차량운행>
평일	월	06:00			**봉 성 체**	중 · 고등부 주일학교
	수·금	10:00			매월 셋째주 목요일	저녁미사 후 차량운행
	화·목	19:30				

천주교를 알고자 하시는 분은 이웃 천주교 신자들 또는 사무실에 문의하십시오.

미 사 시 간	
주일	일 반 : 오전 7시, 오전 9시 교 중 : 오전 11시 청 년 : 오후 4시 일 반 : 오후 7시
토	성모신심 : 매월 첫 토요일 오전 10시 초 등 부 : 오후 4시 토요주일 : 오후 7시
평일	월 : 오전 6시 화, 목 : 오후 7시 30분 수, 금 : 오전 10시

동천성바오로성당

(16824)
용인시 수지구 고기로 45번길 38
www.dcpaul.or.kr
전화 263-4013 / 팩스 263-4026
dongcheon@casuwon.or.kr

주임신부 : 신정윤 라파엘
총 회 장 : 경창호 바오로
연령회장 : 김형식 베드로
010-5311-7330

• **성시간** – 매월 첫목요일 미사후 • **환자영성체** – 매월 마지막수요일 13시 • **유아세례** – 3,6,9,12월 둘째 토요일 오후2시 • **축복,혼인면담** – 사무실로 신청

주일미사 참례현황	11/24(토)		11/25(주일)					총신자수	참례	비율
	16:00	19:00	07:00	09:00	교중	16:00	19:00	5,007	1,628	33 %
	130	147	129	358	383	193	288			

✧ 미사에 대한 성인들의 가르침 ✧

"미사에서 받는 무한한 은혜와 축복을 표현할 방법은 없습니다."

-성 라우렌시오 유스티니아노-

◈ 특별헌금 안내

이번주(12/2) 대림제1주일 2차헌금

※미사중에 교육관 신축을 위한 특별헌금 봉헌합니다.

◈ 본당주임신부님 전신자 가정방문

일 시	구역
12/4(화)~7(금) 14시~17시	자이(삼성쉐르빌)
12/11(화)~14(금) 14시~17시	현대2-3
12/18(화)~120금) 14시~17시	동천3

※해당 구역장, 반장님께 문의하세요.

◈ 유아세례 : 12/8(토) 오후2시

부모님은 12/6(목)까지 사무실에 신청바랍니다.

◈ 위령미사 : 12/15(토) 오전10시

미사예물은 위령미사 지향만 봉헌하며,
미사전 09시40분부터 짧은 연도 있습니다.

◈ 복음의 상기 쇄신하는 신앙기획특강⑤

일시 : 12/23(주일) 13시~14시30분
주제 : 성탄의 서정과 영성
강사 : 송봉모(토마스)예수회 신부님

◈ 여정 및 그룹성서 종강미사 : 12/5(수) 오전10시

◈ 모임 안내

성탄전례분과회의 : 12/4(화) 오후8시
지,구,반장 교육 : 12/5(수) 오전11시
연령회 월례회의 : 12/9(주일) 10시 바오로실

◈ 45기 예비자 총교리 및 면담

총교리 : 12/9(주일) 오후5시30분
면 담 : 12/8(토), 12/15(토) 오후8시30분

◈ 후원금 모금

바오로대학 : 12/2(주일) 매미사후
성소후원회 : 12/9(주일) 매미사후

◈ 예비신학생 모집

대상 : 예비중1(초등6)~중3 남학생 누구나
문의 : 성소분과장 010-3235-3713

◈ 2018년 성탄 판공 일정 (장소 : 성전)

※미사 : 오후7시30분 ※참회예절 : 오후8시
※참회예절후 판공성사
※준비물 : 성가책, 매일미사책, 판공예물

성탄판공성사예물은 남미선교사제 후원금으로 봉헌됩니다.

일 자	구 역
12/11(화)	고기1, 고기2, 자이, 더샵
12/12(수)	동천1, 손골, 동천2, 동천3
(수)오전10시 미사있음, 오후7시30분 판공미사 있음	
12/13(목)	동문5-1, 5-2, 5-3, 동문6, 현대1
12/16, 12/23 오전9시, 11시미사중 판공성사 있음(손님신부님)	
12/16, 12/23 저녁7시미사후 판공성사 있음	
12/18(화)	현대효성, 써니1, 써니2, 신명, 우미
12/19(수)	현대2-1, 2-2, 2-3, 래미안1, 2
(수)오전10시 미사있음, 오후7시30분 판공미사 있음	
12/20(목)	래미안3-1, 3-2, 래미안4-1, 4-2

◈ 2018년 성탄 판공성사 공동보속(6가지 중 2가지 선택!!!)

1. 이웃을 위한 구체적인 선행의 실천 (자선, 봉사, 후원)
2. "너 자신을 아프게 하지 마라" 〈안셀름 그륀, 2017 성서와 함께〉 읽기.
3. 하느님 품으로 안기신 가족, 친구, 은인들을 위한 지향으로 평일미사 1회 참례하기.
4. 특별한 지향으로 묵주기도 5단 봉헌하기. (세계평화, 통일, 고통받는 이들, 소외된 이들 등)
5. 소외된 이들을 위한 성미 봉헌하기.
6. 온 가족이 함께 모여 저녁식사 하기.

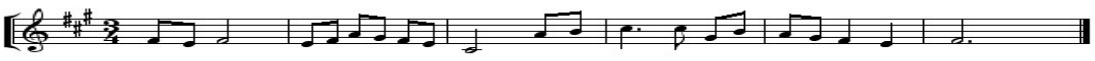

성소후원회 후원미사 : 매월 첫째주 수요일10시 / 바오로대학 후원미사 : 매월 셋째주 수요일 10시

주임신부 이규현(가롤로 보로메오) 총회장: 이창규(안티모) 010-6354-1259 연령회장: 김영민(베네딕토) 010-3228-3404	**동탄능동성당** 묵주기도의 복되신 동정 마리아 18423 화성시 동탄하나1길14 사무실: 031)8015-1004, FAX 8015-4006 Http://cafe.daum.net/dtndsd	미 사 시 간	
		월	06:00
		화,목	19:30
		수,금	10:00
		토	18:30 (초등부/토요주일저녁미사)
		주일	10:00 (교중미사)
			18:30 (청소년/청년)

❖성모신심미사: 매월 첫째(토)오전10시 ❖유아세례식: 3.6.9.12월 첫째(토) 오전11시 ❖집,상가,차축복: 사무실 신청

● 지난주일 미사참례 인원: 총 828명

초등부	교중	청소년.청년
286	332	210

● 1.2차헌금: 대림제1주일 특별헌금 입니다.

● 성탄 판공성사 안내

12/4(화),12/6(목) 12/11(화),12/13(목) 12/18(화)	저녁미사후~ 21시30분
12/19(수) 19시~	한빛마을
12/21(금) 19시~	능동마을,예당마을

* 준비물-성사표, 판공감사예물

● 희망나눔 대림저금통 모금 참여
대림시기동안 즐거운불편24운동 실천을 통하여 성공 축하금을 모아 희망을 선물합시다.
* 생명지원사업과 해외원조지원사업에 지원됩니다.

● 꾸리아 연차 친목회
12/2(주일) 10시 미사후, 성당

● 병자영성체: 12/7(금) 11시

● 오산지구 초등6학년 견진성사
12/8(토) 10시30분, 갈곶동 성당
대상자는 8시30분 성당에서 출발합니다.

● 대림특강: 12/9(주일) 10시 교중미사 중

● 삼부구역 송년회
12/9(주일) 19시, 단지내 노인정

● 꾸리아 회합: 12/12(수) 19시30분, 강당

● 소공동체 월례 회합:12/14(금) 11시, 강당

● 전입교우를 환영합니다.

성 명	세례명	구 역
김귀성	리노	능동 719-1501호
원민재	베드로	한화 235-2702호
박경순	알비나	금호 241-2901호

● 전례봉사

날짜	예 물	신자기도
12/2	안준화(안토니오) 임심정(비비안나)	롯데2
12/9	윤준원(토마스아퀴나스) 이미자(데레사)	KCC

● 성당청소(10:00)

날짜	청 소	날짜	청 소
12/1	주상,메타	12/8	우미1, 2

* 2018년 청소 일정표는 게시판 참고하십시오

● 교무금은 하느님께 받은 은총에 감사드리며 교회의 유지와 발전을 위해 봉헌하는 신자의 의무입니다.

교 무 금	신한 140-007-872416
건축헌금	신한 140-007-872423
사회복지후원금	신협 131-013-601179
성소후원금	신협 131-015-132348
예금주 :동탄능동성당(입금하신분 성명을 꼭 기재해주세요)	

● 지난주 우리들의 정성

과 목	금 액
1차 주일헌금	2,555,500
2차 건축헌금	1,257,600
교 무 금	9,650,000
감 사 헌 금	210,000
건 축 헌 금	230,000

† 화답송 (대림제1주일)

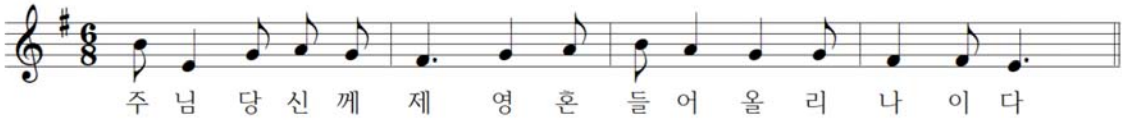

천주교를 알고자 하시는 분은 이웃 천주교 신자들 또는 사무실에 문의하십시오.

미사안내	
주일	토요일: 저녁 19:30 09:00(성인) 11:00(교중) 18:30(젊은이)
토	16:00(어린이) 매월 첫째 주 어린이미사 없음 (가정주일)
평일	06:00(월), 19:30(화•목) 10:00(수•금)

천주교 수원교구 동탄부활성당

오상의 성 비오

(18440) 화성시 금반2길5(반송동)
전자우편 : buhwal@casuwon.or.kr
다음카페 : cafe.daum.net/dtbuhwal

사무실	☎ 613-9623 FAX 613-9624
주임신부	김만희 요셉 613-9621
총회장	조상석 프란치스코 010-5345-7012
연령회장	강헌 그레고리오 010-6266-2017

◆ 고해성사 : 미사 30분 전	◆ 유아세례 : 짝수달 세 번째 토요일 저녁 19:30 미사 후
◆ 병자 영성체 : 매월 첫 수요일	◆ 혼인면담 : 최소 2개월 전 주임신부님과 면담
◆ 성시간 : 매월 첫 목요일 저녁미사 후	◆ 차•집•상가축복 : 상시 접수
◆ 성모신심미사 : 매월 첫 토요일 오전 10:00	◆ 예비신자 교리 : 금-10:00 미사 후/주일-09:30

자녀에게도 기쁜 신앙을 위하여! **말씀을 소중히! 가정에서 기도를!**

이번주 - 대림 1주일 **토지부채상환을 위한 만원주일**

다음주 - 대림 2주일(인권주일, 사회교리 주간)
토지부채상환을 위한 2차헌금

【알림】

◈ 수원교구 부제/사제 서품
- 12. 6.(목)/12. 7.(금) 14:00 정자동 주교좌 성당

◈ 새 사제 첫 미사 및 안수식
- 12.13.(목) 19:30 - 성기백 라파엘 신부님

◈ 2018년 주님성탄 판공 일정

- 매 미사 30분 전	
전체판공	- 12.20.(목) 19:30 - 미사중에 고해성사 있습니다. - 참회예절은 없습니다.

※ 타본당 또는 성지에서 성사표 없이 판공성사를 보신 분께서는 사무실로 알려주시기 바랍니다.

◈ 제2회 헌화회 꽃꽂이 전시회
- 12. 8(토) ~ 9.(주일)
- 장소: 1층 계단, 2층 성전 앞 로비

◈ 말씀과 함께하는 오르간 음악의 밤
- 12.15.(토) 19:30 미사 후 2층 성전

※ 12.15.(토)저녁 19:30 미사는 지하에서 봉헌합니다.

◈ 성탄맞이 성당 대청소
- 12.15.(토) 10:00
- 청소 후 지하 아가페홀에서 맛있는 국수가 제공됩니다.

◈ 초등부 주일학교 성탄제 & 은총시장

일시	12.22.(토)
장소	- 성탄제: 15:00. 2층 성전 - 은총시장: 16:30, 지하 아가페홀
문의	초등부 교감 진 데레사 010-6878-4178
※ 어린이 미사와 교리 없습니다.	

◈ 사형제도 폐지 법안 입법화를 위한 입법청원 서명 운동 협조 요청
- 서명기간: 12. 2.(대림 제1주일) ~ 12.23.(대림 제4주일)
- 1층 사무실 앞

【모임/행사】

◈ 초등부 견진성사 - 12. 8.(토) 10:30 갈곶동 성당

◈ 유아세례 - 12. 8.(토) 19:30 미사 후
- 12. 2.(주일)까지 사무실로 신청바랍니다.

◈ 병자영성체 - 12. 5.(수) 10:00 미사 후

◈ 성시간 - 12. 6.(목) 19:30 미사 후

【모집】

◈ 아름다운 미사전례를 위한 전례 봉사자 모집
- 동탄부활성당 1등 미모들의 집합체 전례단으로 오세요~
- 문의: 전례단장- 오 세례나 010-8290-1459

【전입/전출】

전입오신 형제 · 자매님 환영합니다.☺

구분	세대주	주 소
전입	김원진 노엘 송석근 이냐시오(3)	한화2차 626-1403 월드1 638-403
전출	강신자 요안나(2)	신도 435-701

【전례•청소 구역】

전 례			청 소	
12월 2일	11:00	신도4	12월 8일	쌍용
12월 9일	11:00	쌍용	12월 15일	대청소

※ 2018년 회계 마감 12/31(월)
- 2018년도 책정하신 교무금/건축헌금 등을 12.31.(월)까지 정성껏 완납, 봉헌하여 주시고 2019년도 교무금/건축헌금을 재 책정하여 주시기 바랍니다.(사무실)

화답송

대림 제 1주일 2018.12.2

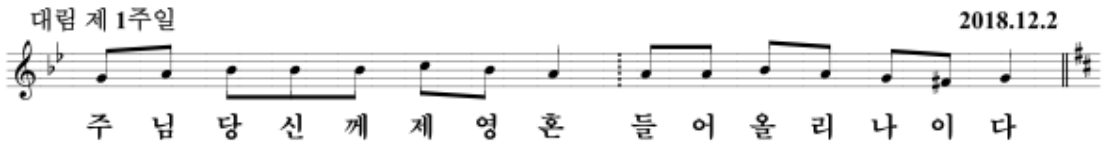

◆ 교무금•건축헌금: 우리은행 1005-880-962300 동탄부활성당	신자의 기본 의무입니다. 정성껏 봉헌하여 주시기 바랍니다.

하느님께서 반드시 여러분을 찾아오실 것입니다.(창세 50,25)

동탄숲속성당
(아씨시의 성 프란치스코)

(18427) 화성시 능동 1127번지 (동탄숲속로 22)
http://cafe.daum.net/dtsd

주일	09:00 (일반주일 미사) 11:00 (교 중) 19:30 (청 년 미 사)	평일	월: 아침 06:00 화 , 목 : 19:30 수 , 금 : 10:00
토	15:00 (토요일 어린이 미사) 19:30 (토요 주일 저녁미사)	매달 첫(토) 오전10시 성모신심 미사 매달 첫(목) 저녁 미사 후 성시간	

주 임 신 부
김태규 방그라시오
사무실:378-9494
FAX : 378-9493

총 회 장 : 조재현 미카엘
010 - 2870 - 8329

연령회장: 이동우 후 고
010 - 9349 - 5284

본당 사목 목표 : 주일미사 참석율 35% / 교무금 책정율 50% !!

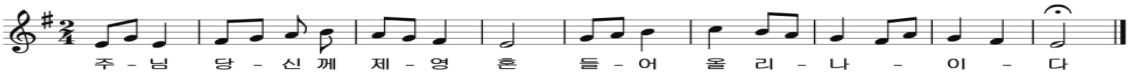

▣ 대림1주일로 주일헌금 교구내 신축 성당 보조금으로 특별 헌금입니다.

▣ 본당 부제님 사제서품식을 위한 100일기도와 사제수품 축하 예물 봉헌 받습니다
- 대상자 : 유동철 요한 세례자 부제
- 사제 서품일: 2018년 12/7일 (금) 정자동 성당
- 첫미사: 12/8일(토)9일(일)교중미사 후 안수식 후 전신자 점심식사

* 일요일 오전 9시미사는 안수식이 없음
- 접 수 :주일미사 전 · 후 로비(성소분과) 평일은 사무실(기부금 처리됨)

※ 9일(일) 사제수품 잔치로 인해 성당 마당에 오전9시,11시 미사에는 주차가 불가합니다. 양해바랍니다.

▣ 초등부 6학년 견진성사 안내
- 일자 :12/8일(토)오전10:30분/갈곶동 성당
- 준비물:미사준비, 봉헌금 /성당 오전8시 출발
- 문의: 장현정 수산나 010-5207-1739

▣ 꾸리아 연차 총 친목회 안내
- 일자 : 12/16일 (일)점심제공 후
- 강사 : 이정숙 엠마 수녀님

▣ 환자영성체 12월은 쉽니다.

▣ 2018년 성탄 판공 일정

일자	지 역	시간
12/11일(화)	1지역	- 오후4시~ 저녁6시까지 - 저녁7시~ 밤 9시까지
12/12일(수)	2지역	
12/13일(목)	3지역	
12/14일(금)	4지역	

- 판공 기간 동안 미사는 저녁 7시30분입니다
* 판공예물은 정성껏 준비하여 봉헌하시기 바랍니다.

▣ 45인승으로 버스 교체차량 운행 안내
- 시행: 12/2일부터 일요일 11시(교중) 미사 전 · 후 운행하오니 탑승 바랍니다.

◆ 차량일정 : 동양파라곤 앞 10:15분 → 동탄 홈프러스 앞 10:18분 → 우남 택시승강장 앞 10:20분 → 풍성신미주 앞 10:23분 → 푸른 포스코 정문 10:25분 → 두산/신일 정문 앞 10:27분 → 성당 도착

▣ 대림 특강 안내
- 일자:12/20일(목).21일(금) 저녁8시~9시30분
- 주제: "믿음으로 산다는 것"
- 강사: 배기현 콘스타티누스 주교님(마산 교구장)

▣ 전례 /청소/주차 봉사안내(12/9일)

구역전례/미사안내	다숲캐슬 - 사랑하올 어머니
구역청소/레지오	월 드 - 기쁨의 샘(12/12)
주 차 정 리	삼 성 - 증거자들의 모후

▣ 교무금/건축금 입금계좌 입금하신 분 이름을 꼭 기재 바랍니다.
교무금 : 우리은행 1005-602-048728
건축금 : 우리은행 1005-002-048702
예금주 : (재)천주교수원교구유지재단

▣ 단체 모임 및 월례회의 일정(성당)
- 상임 위원회 : 12/2일(일) 교중미사 후
- 교리 교사회 : 12/4일(화) 미사 후

◈ 전입 교우 환영합니다

지역	구 역	성 본 명	주 소
1지역	메타	조경훈 스테파노	메타폴리스 D동4804
	주상복합	이정실 레오나	반송동 동일하이츠1202
2지역	푸른포스코	김경태 베드로	푸른포스코2차906/2501

※ 구 · 반장님은 방문하여 주시기 바랍니다

천주교를 알고자 하시는 분은 이웃 천주교 신자들 또는 사무실에 문의하십시오.

♣ 미사 안내 ♣	
주일(교중)	10:30
월 요 일	06:00
화 · 목요일	19:00
수 · 금요일	10:30
토 요 일	19:00
고해성사 : 미사 30분 전	

마도성당

주보성인 : 성녀 파우스티나

주소 : 경기도 화성시 마도북로 376
우편번호 : 18537

주임신부 : 안 빈(제랄드)
사무실 : 031) 8055 - 8390
이메일 : mado@casuwon.or.kr
F A X : 031) 8055 - 8391
총 회 장 : 성낙철 요한사도 010-3779-1664
연령회장 : 이신모 요아킴 010-3104-1158

조현규(빈첸시오) 새 신부님 첫 미사
일시: 12월 15일(토) 저녁 7시 미사
미사 후 첫 안수가 있으니 많이 오셔서 미사 참례하시고 안수 받으시기 바랍니다.

◎ 12월 2일 (일) 대림 제1주일 미사
이번 주: 대림제1주일 / 다음 주: 사제양성

◎ 2018년도 사제·부제 서품식 안내
일시: 부제서품식-6일(목) 오후 2시
사제서품식-7일(금) 오후 2시
장소: 천주교 정자동 주교좌성당

◎ 미사 시간 변경 안내
12월 6일(목)~7일(금)미사는 사제·부제 서품식 행사로 **새벽 6시로 변경됩니다.**
착오 없으시길 바랍니다.

◎ 12월 성체강복, 발안교육 일정 안내
성체강복 : 12월 13일(목) 미사 후
발안교육(종강미사) : 12월 14일(금)

◎ 성탄 판공 성사 일정 안내

일자	미사	구역 판공
12월 12일 (수)	10:30	고모리, 송정리 석교리, 수루지
12월 13일 (목)	19:00	직장인
12월 14일 (금)	10:30	금당리, 두곡리 청원리, 슬항리

구역장님, 반장님은 판공 성사표와 대림절 저금통을 배부해 주시기 바랍니다.

◎ 대림 1주일부터 변경되는 전례 사항
미사 안에서 "앉으십시오","일어서십시오"를 하지 않습니다. 독서자는 제대 앞 좌측 끝에 앉고 가운데 통로로 나오는 경우가 없도록 합니다. **미사 중 화답송은 제1독서자가** 독서를 봉독한 후 **독경대에서 낭송하고 내려옵니다.**

◎ 우리의 봉헌

◈ 지난 주 미사 참례 188 명 ◈	
주 일 헌 금	589,000원
2 차 헌 금	521,000원
교 무 금	2,440,000원
감 사 헌 금	300,000원
추수 감사 헌금	346,000원
건 축 헌 금	1,900,000원
타본당건축헌금	550,000원
후 원 금	600,000원
차 비	14,000원
◈ 18 . 11 . 19 . ~ 18 . 11 . 25 . ◈	

◎ 헌금 납부 내역

감사	이십만원	이동진
	오 만 원	이명순, 지춘구
건축	일백만원	장인교
	십오만원	익명
	일십만원	박민자
	오 만 원	지춘구
	삼 만 원	우영미
	이 만 원	조남숙
타본당 건축	이십만원	유지선, 김영준(메디의원)
	오 만 원	허정원, 최지철
	이 만 원	심미경
	일 만 원	이상미, 이승준, 임명숙
후원금	이십만원	이양섭, 이동수, 지윤구

◎ 미사 전례 및 복사, 차량 봉사

	이번 주 (12/2)		다음 주 (12/9)	
토	이재윤 실비아		남지숙 스텔라	
교중	조서연 아녜스		조서연 아녜스	
차량	전재기 아우구스티노		이양섭 노엘	
전례	12/2	12/9	12/16	12/23
구역	수루지	석교리	금당리	송정리
제대	꽃꽂이	김세미 세레나		

헌금계좌:**신협** 131-014-798986 마도성당/**농협** 355-0013-3321-23 천주교수원교구(마도성당)

월요일	새벽 6:00	聖 유스티노 망포동 예수성심 성당 MANGPODONG CATHOLIC CHURCH	주임신부 : 김준교 토마스
화 · 목	저녁 7:30		사목회장 : 김성진 토마스
수 · 금	오전 10:00		사 무 실 : 273-7535(팩스:7534)
첫주토	오전 10:00 (성모신심)		연 령 회 : 010-8273-7535
토요일	오후 4:00 (어린이)		
	저녁 7:00(중고등부)		수원시 영통구 태장로 54번길78
주 일	오전 9:00		E-mail : mangpo@casuwon.or.kr
	오전 11:00 (교중)		홈페이지 : mangpo.kr/
	저녁 7:30 (청년)		

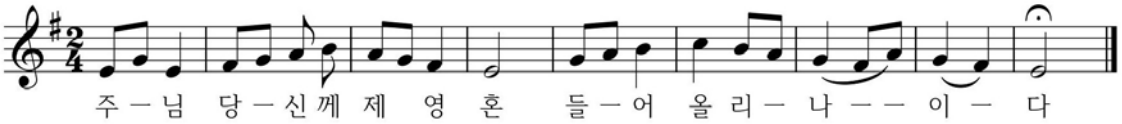

▣ **오늘은 대림1주일 교구내신축성당보조를 위한 2차헌금이 있습니다. 다음주는 사제 양성후원 2차헌금이 있습니다.**

▣ **미사전례안내**
- **환자영성체** 12월 6일(목) 10:30
- **성시간** 12월 6일(목) 저녁미사 후
- **이주사목후원미사** 12월 7일(금) 10:00
- **유아세례식** 12월 15일(토) 17:00

▣ **2018 성탄판공성사 일정**

일 자	지 역
12/4(화)	4지역 3,4구역(현대301동-311동) (현대401동-408동)
12/5(수)	1지역(자이101동-114동, 301동-307동) (쌍용201동-204동)
12/11(화)	2지역(자이201동-209동) (IP201동-205동, 극동) (벽산, 일신, 쌍용301동-303동)
12/12(수)	3지역(쌍용101동-108동,청와, 태성,동진, 망포연립 외/그대가, 힐스, 해피홈, 로즈, 다원, 망포빌라, 세흥 외)
12/13(목)	4지역 1,2구역(현대101동-112동) (현대201동-216동)

- 판공성사 : 저녁 7시 ~ 미사시간
- 판공기간 미사시간 : 저녁 8시
- 미사후 나눔의 시간 : 구역별 다과
- 구역 판공 미사예물 / 미사중 보편지향기도

▣ **성탄판공 공동보속(중 택1)…대림시기**
1. 대림특강 참석 2. 평일미사 2회이상
3. 십자가의길 2회이상 4. 각 단체 후원금내기
5. 주님의 기도, 성모송, 영광송, 각1번(학생만)
6. 70세 이상 어르신 묵주기도 5단

▣ **성소후원회원 모집**
- 매월 첫째주 주일미사 전·후(12월 1일 ~ 2일)
- 성소후원회원을 위한 미사(매월 두 번째 목요일)

▣ **2018년 대림특강 안내**
- 강사 : 수원가톨릭대학교 김대우 모세 신부님
- 제1강 : 12월 1일(토) 저녁미사 후
  주제 : 하느님을 만나고 싶어요.
- 제2강 : 12월 8일(토) 저녁미사 후
  주제 : 하느님 신비에 물들다.
- 문의 : 교육분과 010-7677-7539

▣ **산사랑회 12월(116차) 정기산행**
- 산행지 : 보은 구병산(876m) A,B코스
- 일시 : 12월15일(토) 07시 성당출발
- 기타 : 출발시 떡,물 제공(준비물 :점심)
- 신청 : 총무 박아가다 010-5534-7513
  김젤뚜르다 010-9676-0240

▣ **성빈첸시오 아 바오로회 대림시기 성미모음**
- 기간 : 12월 2일 ~ 12월 23일
- 성미 봉투째 성미함에 넣어 주십시요.
- 교우여러분의 많은 참여 바랍니다

▣ **연령회월례회의** 12월 2일 교중미사후 성심관

▣ **본당에서 사용 중인 빔프로젝트와 스크린의 노후로 교체코자 하오니 본당신자들께서는 많은 관심과 협조 부탁드립니다.**
※ 기금마련방법 : 개인봉헌(연말정산 서류가능)
- 총비용 : 7,150,000원
- 현재봉헌금 : 본당신부 500,000
  성모회 1,000,000

▣ **성모회** : 대림초(7,000원), 쌍화차 판매

▣ **지난주 본당 회계**(11.22 ~ 11.28)

수 입		지 출	
미사예물	830,000	선교비	2,051,070
교무금	9,201,000	교육비	1,998,000
주일헌금	3,357,100	관리비	3,261,140
감사헌금	300,000		
시설헌금	130,000		
성소후원금	80,000		
주 계	13,898,100	주 계	7,310,210

성 사 안 내			문의:사무실
고해성사	매 미사 30분전 ~ 미사 5분전	유아세례	짝수 달 두 번째 토요일 오후5시
혼인성사	2개월 전에 본당신부와 상의	축복예식	집, 사업장, 자동차 등

성당 이웃 상가와 주차분쟁이 자주 발생하고 있습니다. 현명하게, 배려 있게 주차 하도록 합시다.

천주교를 알고자 하시는 분은 이웃 천주교 신자들 또는 사무실에 문의하십시오.

제773호 대림 제1주일 2018. 12. 2.

매곡성당
파도바의 성 안토니오
www.maegok.or.kr
경기도 안양시 동안구 운곡로 48
❖사제관:031) 476 – 8801
❖사무실:031) 476 – 8800 · 8802
❖F A X :031) 476 – 9900

미사안내	주 일			월	화	수	목	금	토
오 전	07시	09시	11시	06시		10시		10시	10시
오 후	17시(청년)				19:30		19:30		19:30

예비 신자	주 일	오전 9시30분	집. 차 축복	사무실문의
교 리	화요일	저녁 미사 후	혼 배 면 담	토요일 저녁 주일 미사 후
유아 세례	연 6 회 (짝수월)		전 입 면 담	토요일 오전 10시 미사 후

❖ 주 임 신 부 : 김 태 완 바오로
❖ 총 회 장 : 양 형 석 베드로 010-8707-6477
❖ 연 령 회 장 : 박 창 남 로렌죠 010-2427-6429

▣ 본 당 알 림

새가족 찾기 운동
선교구호 : "사랑으로 선교하자!
주님사랑, 이웃사랑!"
선교는 그리스도인의 사명이며 기쁨입니다.

※ 특별헌금 [12/2] 대림1주일
[12/9] 사제양성후원금

※ 판공성사표를 받으신 분은 고해성사를 보신 후 성사표를 제출 해 주시기 바랍니다.
모든 미사 20분전부터 고해성사 보실 수 있습니다.

※ 판공성사 일정(손님신부님)
◆ 12/15(토) : 오후 7시 30분 - 국보
◆ 12/16(주일) : 오전 7시
오전 9시 - 경환, 11시 - 대건,양업
◆ 12/19(수) : 오전 10시
◆ 12/22(토) : 오후 7시 30분 - 화서
◆ 12/23(주일) : 오전 7시
오전 9시 - 효임, 11시 - 하상
오후 5시

※ 환자영성체 : 12/11(화) 오전 10시 ~
◆ 12/7(금)까지 사무실 신청바랍니다.

※ 대림특강
◆ 일 시 : 12/15(토) 오전 10시 미사 후
◆ 강 사 : 김혜윤 베아트리스 수녀님
(미리내 성모성심수녀회)
◆ 주 제 : 성경, 하느님의 드라마

※ 2019 첫영성체 접수
◆ 대 상 : 2019년도 초3 ~ 초6
◆ 교육기간 : 2019년 1월 ~ 6월
◆ 접수기간 : 12/2(주일)까지
◆ 접 수 처 : 2층 교사회합실, 사무실
◆ 신 청 비 : 55,000원(앨범, 교재)
◆ 접수문의 : 010-5048-8526

▣ 봉사자 모집

※ 헌화회원 모집합니다.
◆ 문 의 : 헌화회장 (010-3775-4255)

※ 초등부 두레지 복음그림 봉사해 주실 분 모집합니다.
◆ 연락처 : 010-5048-8526

▣ 지 역 알 림

국보	* 성탄제 성가연습 : 본당 3층 * 12/4(화) 오후 7시 30분 미사후 * 12/9(일) 교중미사후
효임	* 전례 : 12/9(주일) 교중미사 - 3구역 * 성당청소 : 12/8(토) 2,3,4층 - 4구역 * 성탄제 성가연습 : 성가연습실 (3층) 12/4(화) 오후 7시30분 미사 후 12/5(수),12/8(토) 오전 10시 미사 후
화서	* 성탄제 성가연습 : 지하강당 12/2(주일) 오후 3시 12/4(화) 오후 8시 20분
하상	* 성탄제 성가연습 : 지하강당 12/4(화) 오후 7시 30분 미사 후 12/8(토) 오전 10시 미사 후 12/9(주일) 교중미사 후 * 성가연습 많은 관심과 참여 바랍니다
경환	* 전례 12/2(주일) 09시 미사 - 1,4구역 * 어르신차량봉사 : 12/2(주일) - 2구역 * 성탄제 성가연습 : 경환방 화.수.목.금 미사 후
대건	* 성탄제 연습 : 경로당 12월 3일 (월) 오후 7시 30분. * 성체조배 : 12월 7일 (금) * 성탄제 성가연습 많은 참여 부탁드립니다.
양업	* 매주일 (12/9일) 성탄제 성가연습 오후 7시 아파트내 경로당 * 판공성사 권면 독려

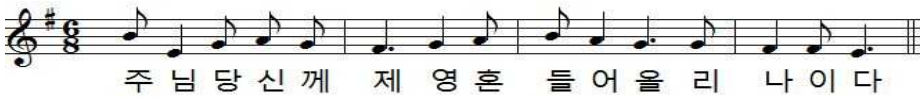

주임신부 : 전합수(가브리엘)
☏ 233-7184
전교수녀 : 한 베드로. 허 스테파니아
☏ 233-7185
총 회 장 : 김명기(에프렘)
H.P 010-8154-0860
연령회장 : 백도기(에프렘)
H.P 010-6632-9566

매교동 성당

(성 김대건 안드레아)

사무실 234-5003, 225-6004 FAX 234-5004
16468 수원시 팔달구 수원천로 202번길 17 (매교동)
http://cafe.daum.net/suwonmaegyo
E-mail : maegyo@casuwon.or.kr

미 사 시 간		
주일	새벽미사	06:30
	교중미사	10:30
	저녁미사	19:00
토요일	학생미사	17:00
첫째 토	성모신심미사	10:00
평일	월	06:30
	화 / 목	19:30
	수 / 금	10:00

본당 기도지향

1. 새 상임위 출범과 새해 사목계획 수립.
2. 은혜로운 견진성사 기원.
3. 판공성사 통한 개인과 소공 활성화.
4. 쉬는 교우 판공성사 참여 시키기.

⊙ 2018년 성탄 판공 일정(2지역)

날짜	시간		면담/구분	장소
12.5 (수)	오전	10시 40분	세류1	세류 공소
		10시 50분	세류2	
		11시 10분	세류3	
		11시 30분	세류4	
		12시	성원	
	오후	3-5시	고해성사	
		6시 30분~		
		7시 30분	판공미사	

⊙ 꾸리아 연차 총 친목회

· 일시 : 12월 2일(주일) 교중미사 후
· 장소 : 지하 교육관

⊙ 병자영성체(12월 4일) 안내

· 일시: 2018.12.4(화) 오전 9시 30분-12시

⊙ 임시 사목회

· 일시: 2018.12.4(화) 저녁미사 후
· 장소: 본당 2층 종합회의실

⊙ 성시간 : 12월 6일 저녁미사 후

- 견진성사 교육대상자 참여 바랍니다.

⊙ 견진성사 대상자 교육

· 일시 : 12월 6일(목) 성시간 ~ 22시
· 장소 : 2층 종합회의실
· 대상자 : 일반 교육 코스 20명(게시판 참조)

⊙ 견진성사

· 2018. 12. 9(주일) 교중미사 중/ 성전
· 집전: 이성효 리노 주교님(제 1대리구장)
· 견진자: 총 72명(매교동 27명/ 고색동 45명)

⊙ 성모 무염시태 대축일 미사

· 2018. 12. 8(토) 오전 10시/ 성전

⊙ 새 사제 첫 미사

· 일시 : 12월 12일(수) 오전 10시
· 집전 : 현 보니파시오 신부님(본오동 성당)

⊙ 수원중앙신협과 함께 할 성실한 직원(남)을 모집합니다.

· 고졸이상 / 군필자/ 수원시 거주
· 접수마감 : 11월 30일(금) / 031-242-1424

⊙ 전례부 모임

2018. 12. 13(목) 미사 후/ 2층 회의실

⊙ 직장인반 , 재개발 구역 소공동체 모임

2018. 12. 13(목) 미사 후/ 지하 폐백실

■ 우리들의 정성 (11.19~11.25) (11월 25일)

미사참례	307명/1,089명 (28.19%)	
주일헌금 (그리스도 왕 대축일)	주일헌금(1차)	1,300,000원
	성전부지기금(2차)	189,010원
	총액	1,489,010원
교 무 금	54건	5,305,000원

✠ 오늘 특별헌금은 대림 제1주일이므로 1,2차 전액 교구내 신축성당 보조를 위한 헌금으로 봉헌됩니다.

■ 감사헌금 3건 18만원 (11.19~11.25)

이규봉(요엘) 10만
장근수(테오도로) 5만
백영자(아가페) 3만

⊙ 전례봉사 및 청소 구역

구 분	봉 사 날 짜	구 역
이번 주	12. 1(토) ~ 12. 2(주일)	인계B
다음 주	12. 8(토) ~ 12. 9(주일)	권선A

천주교를 알고자 하시는 분은 이웃 천주교 신자들 또는 사무실에 문의하십시오.

미 사 시 간	
주 일	07:00 10:30(교중미사) -첫주(가족미사)- 19:30(청년)
토요일 저녁 주일미사	16:00(어린이) 19:30(중고등부)
평 일	09:00(월) 10:00(수,금) 19:30(화,목)
고해성사 : 매 미사 30분전	

매탄동성당

(아기예수의 성녀 데레사)

주 임 신 부 : 김찬수 안토니오
총 회 장 : 민영기 마르치아노
사 무 실 : ☏ 031)216-0573 FAX 031)216-0578
16544 경기도 수원시 영통구 인계로 284번길 15
이메일 maetan@casuwon.or.kr
http://cafe.daum.net/maetancathoric

예비자 교리시간
주일반 09:00
성모 신심 미사
첫토요일 10:00
유아 세례
3월, 6월, 9월, 12월
첫째토요일 16:00
차축복, 집축복
사무실로
신청하십시요

교무금 : 농협 207183-55-000925 / 국민 : 601501-01-348426 (천주교수원교구유지재단)
건 축 : 농협 351-0321-9734-13 / 국민 : 601501-01-352159 (천주교수원교구유지재단)

전례력으로 새해를 시작하는 대림시기가 시작되었습니다.
예수님의 탄생을 기리는 주님성탄 대축일을 기쁘게 맞을수 있도록 준비합시다.

❖ 특별 2차 헌금 안내
-금주(12월 2일) : 신축성당 보조를 위한 2차 헌금

❖ 성탄 판공성사
-일시 : 12월2일~12월23일(미사전후 30분)
➥성사를 보신 후 성사표를 꼭 제출바랍니다.

❖ 전신자 식사나눔
-일시 : 12월9일 교중미사후

❖ 꾸리아 연차 총친목회, 영화상영
-일시 : 12월9일 13시
-연차총친목회 : 영화상영
-영화제목 : "내 친구 정일우"

❖ 환자 영성체
-일시 : 12월20일 09:30
➥사무실로 신청바랍니다.

❖ 12월 미사

-아가페가족미사	12월 2일(주일)10:30분
-성시간	12월 6일(목) 저녁미사후
-성모 신심미사	12월 8일(토) 10시 12월 1일에서 변경합니다.

❖ "즐거운 불편24" 희망 나눔 대림저금통 배부
-대림시기 동안 실천하시어 사무실로 가져 오시기 바랍니다. 저금통은 성전입구에 준비되어 있습니다.

❖ 단체모임
-형제회 : 12월 14일(금) 19:30 송년회
-꾸리아 : 12월 12일(수) 20:00
-연령회 : 12월 16일(주일) 교중미사후
-울뜨레야 : 12월 21일(금) 19:00

❖ 우리들의 정성(11월 21일~11월 27일)

주일 헌금	2,534,520
특별 헌금 (건축)	1,599,000
주간 교무금 납입현황	9,508,000
주간 건축헌금 납입현황	1,760,000
기타헌금 납입현황	2,940,000
합 계	18,341,520

- 건축헌금 : 김찬식 100만, 윤종영 15만, 권순화 10만, 박세초 10만, 김철민 7만, 이승준 6만, 김명식 5만, 인봉식 5만, 박민호 5만, 정재삼 3만, 익명 10만
- 감사헌금 : 성미제 20만, 강희덕 10만
- 성소후원금 : 6만원
- 사회복지후원금 : 8만원, 모퉁이카페 250만원,

❖ 청소 및 전례구역

청 소		구역전례봉사 10시 30분	
금주(12/8)	전신자대청소	금주(12/2)	위브4
차주(12/14)	그린2,동남	차주(12/9)	위브5

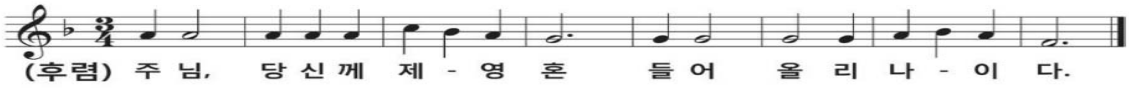

효원광고기획	애터미 atomy	다막골 닭볶음탕.꼬막	더 베스트 피아노 학원
간판/LED/실사출력/커팅/ 현수막/상패/인쇄 HP 010-3302-3355 대표 : 신학철 필립보	▶절대품질! 절대가격! 싸고 좋은 생필품 애터미 마트로 바꿔보세요. www.atomy.kr HP :010-9389-7869 김향림 안나	점심 : 닭볶음정식 코다리정식,꼬막비빔밥 영통구 매탄동 866-11 1층(11:00~24:00) ☎ 213-3737 HP :010-6340-2763 이태우(안드레아) 박현숙(실비아)	▶유치부.초.중.고등부, ▶입시반, 취미반 (직장인,곡완성반,교회반주) ▶ 연습실 대여 주공그린빌 107동 후문 앞 영통구청 중심상가(엔타운4층) ☎ 031)215-1505 원 장 : 김혜연(글라라) 부원장 : 김혜지(스텔라)

천주교를 알고자 하시는 분은 본당 신부님 또는 사무실에 문의하십시오.

2018. 12. 2. 대림 제1주일

미사 시간		
월,수,금	10:00	
화,목	19:30	성모 신심 미사 첫 토요일 10시
주 일	(토)19:00(청소년)	
	06:30, 19:30 11:00(교중)	

명학성당

14093 안양시 만안구 문예로 24
(성 김대건 안드레아)
예비신자교리반 (주일 - 9:30)

주임신부 : 박요셉(요셉)
사 무 실 : ☎ 4 4 9 - 1 1 1 7
F A X : ☎ 4 4 5 - 8 2 2 5
총 회 장 : 박흥복(알비노)
010 - 5413 - 5537
연령회장: 김완식(스테파노)
010 - 7277 - 0784

선교합시다!!

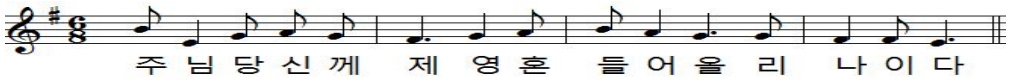

◈ 환자 영성체
일 시: 12/4(화) 09:00 ~
12/5(수) 오전 미사 후
신청마감: 12/2(주일) 교중 미사 후

◈ 성시간
일 시: 12/6(목) 저녁 미사 후

◈ 예수성탄 대축일 미사 안내(의무대축일)

날 짜	미 사	시 간
12/24	밤미사	오후 20:00 ※오전10:00 미사없음.
12/25	대 축 일	11:00, 19:30
※ 합동 미사 예물을 정성껏 준비하여 봉헌하여 주십시오.		

◈ 성탄 판공 구역미사
일 시: 12/11(화) ~ 12/13(목) 10:00, 19:30

12/11(화)	1,2 구역
12/12(수)	3,4,5 구역
12/13(목)	6,7 구역

※ 10:00 - 미사 후, 19:30 - 미사 전 · 후

◈ 새가족 찾기 운동 및 환영식
새가족 찾기 운동 기간: 12/1(토) ~ 12/31(월)
환영식: 1/6(주일) 교중 미사 중
접 수: 1층 로비 교중 미사 후

◈ 기부금 확인서 발급
제출서류: 개인정보 동의서
포함범위: 교무금, 감사헌금, 합동미사예물
본당설립기념, 성소후원금 등

◈ 월례 회의 및 모임 안내

단 체	날 짜	시 각
소공동체 회의	12/2(주일)	교중 미사 후

◈ 주일미사 참례 현황 (신자수 1,812)

날짜	토19:00	06:30	11:00	19:30	계	참례율(%)
11/25	147	66	262	50	525	28.9

◈ 우리들의 정성(11/19 ~ 11/25)

교 무 금	2,545,000	
주 일 헌 금	1,897,500	
감 사 헌 금	김형문 100,000	오정자 20,000
특별헌금안내	12/2 대림 제1주	12/9 사제양성

◈ 전례 봉사 및 청소담당

전례	요일	일	시	구역	청소	요일	일시	구역
	일	12/2	06:30 11:00 19:30	1		토	12/1	1
						일	12/2	
		12/9	06:30 11:00 19:30	2		토	12/8	2
						일	12/9	

유진 전기 조명
전국 한전, 계량기 신.증설
전기공사, 주택조명 전기 내선 및
생활전기, 누전 보수 출장수리
☎ 445-3017/ 010-3730-8904
김용대(시몬), 김영자(엘레나)

보떼<BEAUTE>
LG 화장품 전문 브랜드
숍/ 화장품, 향수
건강기능식품, 피부관리
성결대학로 16
☎ 444-9720
이태운(안또니오) 김경숙(세실리아)

바이오리프(식물공장 채소)
년중 씻지 않고 드실 수 있는 깨끗한 채소
무농약, GAP, 경기 G 마크인증
프리미엄 채소 당일 수확, 당일배송
2주간 신선한 채소, 알가팜텍
☎ 031-945-0872 / 010-3999-1464
조영모(프란치스코)

가온재가복지센터(방문요양,목욕)
65세 이상 노인성 질환(알츠하이머, 중풍 등)
돌봄이 필요하신 분 지금 연락주세요.
등급상담, 요양보호사 파견, 요양보호사 수시모집
안양로 68번길 27
☎ 465-1479/ 010-2421-6712
센터장/사회복지사 박정옥(세실리아)

이든 샘 어린이 집
친환경 황토방· 바른 먹거리
엄마처럼 따뜻하고 포근하게~
0세~4세 (차량 운행)
성결대학로 64번길 22(성문중 · 고교 정문 앞)
☎ 445-1041/ 010-7166-7947
이은숙(레지나)

교무금 이체시
성명, 세례명, 월
예) 홍길동 아우구스티노 2월분
홍길동아우2 ※ 6글자까지 가능
신협: 131-001-043150
<예금주: 명학성당>

천주교를 알고자 하시는 분은 본당신부님 또는 사무실에 문의하십시오.

주임신부	강은식 에우세비오		
총회장	양정모 보나벤투라		
연령회장	전희대 장운요한 010.5323.6794		
사무실	658.6865 Fax 658.7619		

모산골 성당

묵주기도의 모후

mosan@casuwon.or.kr

17842 경기 평택시 세교5로 35

♥ 미사 시간 안내 ♥			
월	6:00	토	19:00 저녁 초중고, 청년
화	19:30		
수	10:00		
목	19:30	주일	07:00
금	10:00		10:30 교중

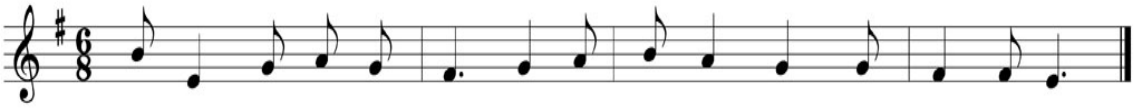

주 님 당 신 께 제 영 혼 들 어 올 리 나 이 다

2018년 기도 실천하기

1. 예수 기도 바치기
주 예수 그리스도님! ( )에게 자비를 베푸소서.
2. 자비의 시간(오후 3시) 기도하기
주님의 기도, 성모송, 영광송.

◎ 본당 신축을 위한 묵주기도 봉헌 안내
성물방 앞에 마련된 기도 봉헌함에 기도한 묵주기도 단수를 적어 넣어 주시기 바랍니다.

◎ 대림 특강 안내
일시 : 12월 9일(주일) **10시 미사** 후(1시간 30분)
내용 : 웃음 치료
강사 : 이 로마나 수녀님(영원한 도움의성모수녀회)

◎ 대림시기 판공 안내

12월 4일(화)	삼익, 이안
12월 6일(목)	칠괴, 원곡
12월 11일(화)	현대, 센자이1
12월 13일(목)	자이, 서재
12월 18일(화)	칠원, 힐스테이트2

※ 미사전후로 고해성사가 있습니다.
공동보속 : 1. 대림특강, 또는 2. 묵주기도 5단, 또는 3. 구역미사 참례, 또는 4. 선행 1회.

◎ 새 성전 입당 미사 안내
일시 : 12월 15일(토) 10시30분 미사
주례 : 제1대리구장 이성효 리노 주교님

◎ 대림시기를 맞이하여 대림 저금통 배부
'즐거운 불편 24운동'을 통한 생명나눔 모금 운동을 실천해 주시기 바라며, 모금된 기금은 전액 생명지원 및 제3세계 지원금으로 사용됩니다.
(1월 31일(수)까지 사무실 로 제출 바랍니다.)

◎ 지난주 미사 참여 현황

주일미사 참례자 1,227명중 396명 참석 32.2%

◎ 지난주 재정현황 (11월20일~11월26일)

주일헌금	2,429,000
교무금	1,570,000
건축헌금	3,900,000

※ **건축헌금** : 신경미 엘리사벳 5만원, 방남호 즈가리야 5만원, 이영희 마리아 100만원, 황명화 루치아 50만원, 장용재 요한 30만원, 임금순 안나 200만원.

성사 안내

유아세례	**홀수달 3주 토**	**환자영성체**	**매월 2주 금**
고해성사	**미사 30분전**	**차·집축복**	**사무실 문의**

성가 번호

입당 95 봉헌 211,511 성체 175,182 파견 88

이번 주 2차 헌금

본당 청소

12/8	**12/15**	**12/22**	**12/29**
이안	**칠원**	**칠괴**	**원곡**

승합차 운행

12/9	**12/16**	**12/23**	**12/30**
차재홍 비오	**배태원 프란치스코**	**김재홍 요한**	**차재홍 비오**

본당 교무금 및 건축헌금 계좌 신협 131-001-186274 (예금주 : 모산골성당)

하느님을 가장 잘 알 수 있는 방법은 성경을 읽는 것이고, 미사는 가장 큰 기도입니다.

미사시간안내	
월	오전 10시
화 , 목	저녁 7시 30분
수,금,첫토요일	오전 10시
토요일 (저녁주일미사)	오후 3시(어린이)
	저녁 7시(청소년,청년)
주 일	오전 6시 30분
	오전 10시 30분(교중)

모전동성당

(성녀 박희순 루치아)

(우) 17316 이천시 백사면 청백리로 55 (모전리 781)
E-mail : mojeon@casuwon.or.kr
☏ 031-631-9102 FAX 031-631-9101

주임신부 : 서동조 유스티노
총 회 장 : 유명숙 미카엘라 010-2246-1437
연령회장 : 김수동 베르나르도 010-5272-8874

예비자교리	주일 09시
병자영성체	매월 첫 목요일
성시간	매월 첫 목요일

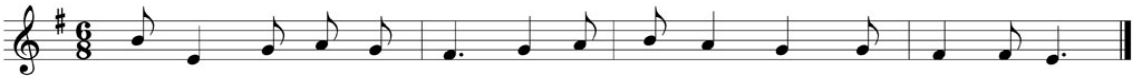

주 님 당 신 께 제 영 혼 들 어 올 리 나 이 다

✤ **오늘은 교구내 신축성당 보조를 위한 2차헌금이 있습니다.** 다음주일은 사제양성을 위한 2차 헌금이 있습니다.

✤ **성시간**
- 일시: 12월6일(목)저녁미사 후

✤ **병자영성체**
- 일시: 12월6일(목)오전9시30분
- 신청: 12월5일(수)까지 구역장 또는 반장을 통해 신청바랍니다.

✤ **주님 탄생 대축일 판공 안내**
성탄판공성사는 12월1일부터 12월23일까지 미사 전.후로 각자 자유로이 실시합니다.
(성사후 판공성사표를 꼭 제출하셔야 합니다)

✤ **2019년도 봉사자 명단 제출**
2019년도 연임, 신임봉사자 명단을 작성해 각 위원회장을 통해 12월9일(주일)까지 제출해 주시기 바랍니다.(기일엄수)
(제출 양식은 사무실 앞 우편함에 있습니다.)

✤ **2019년도 일반여정**(성경 본문 맛들이기)
- 접수기간: 10월7일부터 - 12월16일까지
- 수강비: 각 학기20,000원(교재비별도)
- 수업시작: 2019년 3월초
- 접수: 교육분과 또는 사무실

※많은 신청 바랍니다.

✤ **초등부 주일학교에서 아이들과 함께할 신입교사를 기다립니다. 아이들을 사랑하는 모든 형제, 자매님의 관심 부탁드립니다.**

✤ **어느덧 금년 한해도 마무리할 시기가 다가왔습니다.** 가능하면 판공기간까지 금년에 약정하신 교무금을 납부해 주시길 당부 드립니다.

✤ **대림시기 희망 나눔 저금통**
회개와 속죄의 대림시기 **즐거운 불편 24운동**을 통해 교구 생명지원사업 및 제3세계 지원사업을 위한 **희망 나눔 실천**에 여러분을 초대합니다.
※(대림 저금통은 주보대에 준비되어 있습니다.)

✤ **성인복사단 단원 및 빈첸시오 활동회원을 모집합니다.**
회장 이은수(마르티노) 010-7200-2044

✤ **전례 봉사 및 청소구역**

대림 제1주일 주간 11/30 - 12/ 6	모전2구역
대림 제2주일 주간 12/ 7 - 12/13	모전3구역

✤ **단체모임 및 교육 기도회 안내**

연령회	12/9(주일)교중미사 후	요한관 시몬실

✤ **우리들의 정성**

교무금	11월16일 - 22일	1,602,000
과년도교무금	11월16일 - 22일	0
주일헌금	11월18일(그리스도왕대축일)	2,201,300
성소후원금	11월16일 - 22일	3,000
감사헌금	최승호2,000,000 윤정상50,000	

✤ **주일 미사 참례자 수**

날자	신자총 수	참례자 수	참례율(%)
11/25	1,683	348	20.67

※교무금 자동이체 납부 계좌 안내
*** 신협131-000-815798 모전동성당**
* 납부자 이름+세례명으로 보내주세요.
***교무금은 모든 신자 가정이 형편에 맞게 반드시 납부해야하는 신앙행위이며 의무사항입니다.**

안경박사	미래연 아이 어린이집	수민퍼니처	미래건강방문케어
이천CGV건너편 (신자특별할인) 633-6006 장준희(루돌프)	모전현대A103동101호 (0-4세 영유아) 미래를 여는 아이들 633-2242 김덕숙(마리아)	(저!자신을 시공해 드립니다) 씽크대.붙박이장. 신발장.맞춤전문 010-3321-9150 고병열(필립스)	재가장기요양기관 방문요양.목욕.간호 635-7747 황은정(아녜스)

천주교를 알고자 하시는 분은 이웃 천주교 신자들 또는 사무실에 문의하십시오.

주임신부 : 심용일 비 오
총 회 장 : 정인석 안토니오
010-8726-2309
연령회장 : 전영선M.막달레나
010-8806-9280
사 무 실 : 031) 339-5660
F A X : 031) 339-3167

모현 성당

(성 바오로 사도)

용인시 처인구 모현면 독점로 9
mohyeon@casuwon.or.kr
http://cafe.daum.net/mh-catholic

미사시간		
주일	어린이 (토)	15:00
	일 반 (토)	19:30
	성 인	09:00
	교 중	11:00
	청소년	19:30
평일	월 요 일	06:30
	화,목요일	19:30
	수,금요일	10:00
예비신자 교리	매주(주일)	09:30

청소년 신앙생활 활성화 및 소공동체 활성화

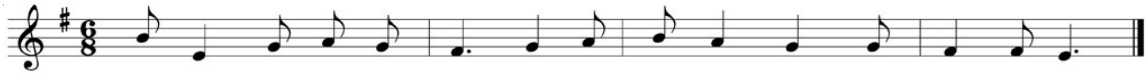

주 님 당 신 께 제 영 혼 들 어 올 리 나 이 다

전례 및 행사

전례위원회

* 대림 제1주일부터 성사보시면 성사표는 고해소의 함이나 사무실에 제출하시기 바랍니다.
* 12월부터 월요일 새벽미사는 친교실에서 합니다.

첫영성체 어린이 모집

* 대상 : 3학년~6학년(2019년도)
* 모집기간 : 11/17(토)~12/22(토)
* 학부모 설명회 : 12/22(토), 어린이 미사, 교리 후(6교리실)

*교리기간 : 2019. 1/3(목)~1/5(토) 16:00~18:00 (목요일 미사 참석)
1/10(목)~1/26(토)10:00~12:00 (금요일 미사 참석)

※ 주일미사 별도 참석후 신부님 싸인

* 첫영성체 어린이 세례식 : 1/18(금), 10시 미사중
* 첫영성체식 : 2019. 2/10(주일) 교중미사 중

환자영성체

* 환자영성체 : 12/6(목), 09:30

유아세례

* 일시 : 12/8(토), 어린이 미사 후
* 12/2(주일)까지 신청해 주시기 바랍니다.

꾸리아 연차 총친목회

* 일시 : 12/9(일), 12:10~

새 사제 첫미사

* 일시 : 12/12(수), 13(목), 14(금), 20시 미사
19시 고해성사, 오전미사 없음

상가 축복 축하드립니다.

* 상가명 : 퀸 운동화, 이불 빨래방
* 처인구 양지면 양지로 133-7 금빛마을
* 노을순 M. 데레사 (010-4251-1482)

※ 2018년 교무금 납부 및 2019년도 교무금 책정

한해를 마무리하며 하느님께 받은 은혜에 감사하는 마음으로 2018년도 교무금 납부에 적극 참여 바랍니다.

봉 사

전례봉사, 구역청소

	대림 제1주일	대림 제2주일
9시보편지향	에덕2,구세주,주님	생명,로사,샛별,생명
11시교중미사	둔전1	둔전2

	성가대 2층로비 계단전체	대강당 1층로비 친교실	화장실 외 곽 분리수거	성 당 음향실 유아실
12/1(토)	신안	베네치아	삼계리	둔전1
12/8(토)	쉐르빌	신원	계룡	스위첸

봉 헌

2차 헌금

* 금주(12/2) : 신축 성당 * 차주(12/9) : 사제 양성

지난주 수입 및 지출 (11/19~11/25)

수 입		지 출	
교무금	5,552,000	제전비	254,000
주일헌금	2,551,000	청소년활동지원비	250,000
미사예물	640,000	자선활동비	665,000
감사헌금	20,000	복리후생비	500,000
사회복지후원금	665,000	회의비	483,000
		차량유지비	737,110
		화재보험료	50,000
합계	9,428,000	합계	2,939,110

감사 헌금

* 익명 : 20,000

기 타

연중 제34주일

(신자수 : 2,350명)

월/일	15:00	19:30	09:00	11:00	19:30	27.91%
11/25	58	84	177	243	94	656명
11/18	64	61	172	231	94	622명

전입을 환영합니다.

교구/본당	전입구역	세대원
수원/보정	초부리	이영현야고보 외2명

교무금 은행 납부 : 농협 235039-55-001250 천주교수원교구유지재단(모현성당)입금명(이름 , 세례명) 꼭 써주세요.

천주교 수원교구 제2대리구

목감성당

(聖 프란치스코 하비에르)

14984 경기도 시흥시 조남길 26

주임신부 : 현 재 봉(베드로) 031-405-3993
총 회 장 : 이 민 국(베드로) 010-6219-6733
연령회장 : 박 상 순(마태오) 010-3101-0137
사 무 실 : 405-3991 / 405-3992
F a x : 405-3990
E-mail : mokgam@casuwon.or.kr

4대 중점사목: ◈주일미사 참례하기 ◈구역,반,형제모임 참석하기 ◈1인 1신심단체 가입하기 ◈전 세대 교무금통장 갖기

환 영

- 천주교 수원교구 교구장 -

이용훈(마티아) 주교님

본당 설립 25주년 기념미사 집전

▷ 일시 : 2018년 12월 2일(주일) 11시

기념미사 집전을 위하여 방문하여 주신 교구장 주교님의 방문을 환영하며 영육간의 건강을 기도드립니다.

- 신자일동 -

- 기념행사 관계로 미사 후 차량운행은 없습니다.

† 어린이미사 안내

- 일시: 12월 8일(토) 오후 4시

† 12월 성모 신심 미사 안내

- 일시: 12월 8일(토) 오전 10시

※ 한국 교회의 수호자, 원죄 없이 잉태되신 복되신 동정마리아 대축일

† 12월 유아세례 안내

- 일시: 12월 8일(토) 오후 5시
- 신청: 12월 5일(수)까지 사무실로
- 조당 해당되시는 부모(사전해소)

† 2차 특별헌금 봉헌 안내

오늘	대림제1주	다음주	사제양성후원

신자의 의무이자 성당 운영의 재원
교무금 계좌이체 시 아래의 계좌로!
(신협 131- 009- 699323 목감성당)

† 교적상 신자수(2,280 명)
주일미사 참례율 27.12%

구 분	어린이 4시	토저녁 19:30	오전 9시	교중 11시	청년 19:30	합계
성 인	-	58	171	269	75	573
미성인	-	13	4	16	14	47
합 계	0	71	175	285	89	620

교무금 책정	총세대수	책정세대	책정율
	1016	511	50.30 %

† 우리들의 정성

운영비	수입	미사예물	930,000
		교 무 금	6,050,000
		주일헌금	2,460,200
		건축헌금	6,942,000
		후 원 금	2,790,000
	지출		5,692,547

주일 차량 봉사	날짜	8309	7284	글라라의집
	12/2	양대근 (베드로)	조재혁 (가브리엘)	주성엄 (야고보)
	12/9	최정길 (바르톨로메오)	조원정 (베드로)	함광식 (가브리엘)

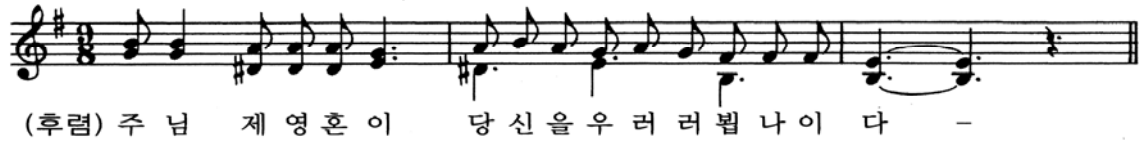

미 사 시 간

시간 \ 요일	월	화	수	목	금
오전 10시	없음		●		●
저녁 7시30분		●		●	

토 오후 4시 어린이 미사 (4번째 X)
토 저녁 주일미사 7시 30분 청소년
주일 오전 9시 미사 성인
주일 오전 11시 미사 교중
주일 저녁 7시 30분 미사 청년

성체강복	매월 첫 목 저녁미사 후
성모신심미사	매월 첫 토 오전 10시
예비자교리	주일 오전 9시 / 10시
환자영성체	매월 셋째 주 금요일 오후 1시
유아세례	3, 6, 9, 12월 두 번째 토요일

"신앙의 기쁨! 젊은이와 함께!"

미 사 시 간		
주 일	토요일: 저녁 7시 30분 (주일학교가정미사)	
	주일: 오전 7시 / 10시 30분 (교중)	
평 일	월 : 오전 7시	
	화.목 : 저녁 7시 30분	
	수.금 : 오전 10시	
예비신자 교리반	주 일 : 오전 9시	
	화요일 : 저녁미사 후	
유아세례 / 집축복	수 시	

문호리성당

(성 최경환 프란치스코)

12502 경기도 양평군 서종면 문호리 달뜰길 9-4
http://cafe.naver.com/munhocatholic
E-mail : munho@casuwon.or.kr

주임신부 : 신윤섭 (안셀모)
사 제 관 : ☎ 8079-7772
사 무 실 : ☎ 775-3007
F A X : ☎ 775-3008
연령회장 : 김유수 (마르티노)
☎ 010-3708-3486

모이면 기도하고, 흩어지면 전교하자!!

①주일미사 안빠지기 ②가족이 함께 모여 기도하기 ③한 달에 한번 고백성사 보기 ④예비신자 인도하기

기도와 실천으로 주님의 집을 꾸밉시다.

생활말씀 : "너희는 앞으로 일어날 이 모든 일에서 벗어나 사람의 아들 앞에 설 수 있는 힘을 지니도록 늘 깨어 기도하여라." (루카 21, 36)

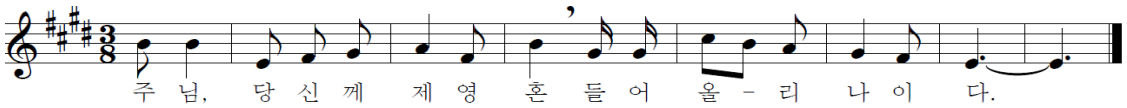

◎ 12월은 미사 15분전에 성무일도를 바칩니다.

◎ 모임 안내

여성소공동체 : 12월 2일(주) 9시
남성울뜨레야 : 12월 2일(주) 교중미사 후

◎ 2018년 전입교우 본당 신부님과의 만남

일 시 : 12월 2일(주) 교중미사 후
장 소 : 성전 1층 마태오 방 *중식

◎ 환자 영성체 : 12월 6일(목) 9시

◎ 성 시 간 : 12월 6일(목) 저녁미사 후

◎ 울뜨레야 송년회 : 12월 8일(토) 10시

◎ 2018년 연령회 총회 및 송년회 안내

일 시 : 12월 9일(주) 교중미사 후
내 용 : 2018년 결산보고 / 2019년 계획보고/ 회칙 개정, 재정관리지침 및 상장례업무 매뉴얼 제정
* 총회 후 송년회 실시

◎ 꾸리아 연차 총 친목회

일 시 : 12월 12일(수) 9시 -
내 용 : 꾸리아 /영화 관람 (1층 마태오방) *중식

◎ 문호리 성당에서 하느님을 위해 봉사해 주실 총회장님을 찾습니다. 여러분의 기도로 함께하고 싶습니다. 추천해 주시기 바랍니다.

기 간 : 12월 한 달
방 법 : 1층 주보대 위에 후보 추천함이 있습니다.

◎ 문호리성당 가족이 되신 것을 환영합니다.

전입세대	세 례 명	구역 반
이 수 규	베로니카	3구역 3반

◎ 새 신부님 첫 미사 및 강복

12월 12일(수) 오후 16시	사 제	부 제
	최재완 미카엘	김창기 베 드 로
	성기백 라파엘	신용관 요한사도

* 새 신부님들이 그리스도를 닮은 '하느님 사랑의 증거자'로서 소명을 다 할 수 있도록 기도해 주시기 바랍니다.

◎ 성탄 판공성사 일정 안내

12/12(수)	3구역	판공성사 14시부터- 본당
12/13(목)	1구역	감사미사 16시
12/14(금)	2구역	

-성사표와 감사예물은 고해실에 비치된 바구니에 넣어 주시기 바랍니다. 2018년도 교무금 마무리도 부탁드립니다.

◎ 2018년 대림특강 안내

일 시 : 12월 15일(토) 17시30분 - 20시 30분
장 소 : 본당 성전 /대상 : 전신자
내 용 : 세미뮤지컬 <장사꾼> / 파견미사

◎ 성전청소 및 전례봉사 *감사합니다.

12. 02	1구역	1,2,5반
12. 09	1구역	3, 4반

◎ 우리들의 정성(11. 19- 11. 25) *감사합니다.

교 무 금		2,880,000
주 일 헌 금		982,000
기 타 헌 금	2차 헌 금	1,052,000
건 축 헌 금	성모회 물품판매	201,000

◎ 건축 적립금 : 309,587,214원

◎ 오늘의 특별헌금 : 대림 제 1주일 1, 2차 헌금

◎ 주일미사 참례현황 : 276명/ 41.01%

구 분	계 좌 번 호	예 금 주
교 무 금	농협 355-0030-6062-83	(재) 천주교수원교구유지재단
건축헌금	농협 355-0030-6023-33	
단 체 비	신협 131-017-869366	문호리 성당 *단체 후원금은 이 계좌로 입금 부탁드립니다.

미리내 성당

천주강생 1896년 설립 • 주보성인 : 복되신 동정 마리아의 배필이신 성 요셉

본 당 미 사 시 간	월 : 6시 30분	공 소 미 사 시 간	토 : 오후 3시 (주일학교) 마지막 주는 교중미사	주임 신부	류덕현 알베르토
	수 : 오전 10시			보좌 신부	김지수 바오로
	목 : 오후 7시 30분			전 화	674-7762
	주일교중 : 9시 30분		토 : 오후 7시 00분	FAX	672-1870

오늘은 "대림 1주일입니다"

* 오늘은 교회력으로 새해가 시작되는 대림 1주일입니다.(교구내신축성당보조 특별헌금)

◆ 모임 안내

월/일	시간	회합실	단체
12/2	교중미사 후	교육관	소공동체위원회
	교중미사 후	교육관	대건회
12/5	오전9시	교육관	성모회
12/9	교중미사 후	교육관	평단협위원회

◆ 12월 6일 저녁7시30분 :성시간및성체강복

◆반장님들께서는 판공성사표를 받아가세요

-이번주간부터 매 미사전 판공성사를 보실수 있습니다. (성사표 지참) 성사표가 없이 성사를 보신분은 바로 사무실로 알려주시고. 자녀분들의 성사표는 본인이 직접 제출하도록 해 주시기 바랍니다.(대리제출 불가)

◆수원교구사제,부제서품식 :12월6일(부제), 12월7일(사제) 많은 기도 부탁 드립니다

◆ 대림 시기

'대림' 은 예수 그리스도의 '첫 번째 오심' 을 묵상하며 마지막 날에 그분의 '다시 오심' 을 준비하는 시기다.따라서 대림은 바로 신앙생활의 시작이자 마무리라고 할 수 있다. 하지만 연말연시의 들뜬 분위기에 휩싸여 대림의 의미를 제대로 알지 못하는 경우도 많다. 대림시기는 '주님 성탄 대축일' 전 4주간을 가리킨다. 예수 그리스도의 탄생을 기리는 성탄절을 준비하면서 다시 오실 구세주를 기다리는 시기다. '대림(待臨, Advent)이라는 말은 '도착' 을 뜻하는 라틴 말 '아드벤투스' (Adventus)에서 왔다. 우리에게 오시는 예수님을 맞이하기 위해 열심히 준비합시다.

◆ 우리의 정성 (11/19 ~ 12/2)

주일헌금: 638,000원 교무금:1,160,000원
감사헌금: 50,000원

◆11월 25일 현재 교무금 납부현황

총세대	책정세대	책정비율	납부세대	납부율	납부금액
370	178	48%	170	46%	58,077,000

◆ 2019년도 각 단체 [사업계획서] 제출

내년도 각 단체 활동을위한사업계획서를 제출하여 주시기 바랍니다.
월별,사업내용,목적,예산금액,참여인원 등을 기재하시어 각 위원회 위원장에게 제출해 주시기 바랍니다.각 위원장님은 검토 후 총회장님에게 제출해 주세요
(제단체 → 위원회위원장→ 총회장→ 주임신부)

※ 교무금은 자동이체를 이용하시면 편리합니다
농협 355-0006-9611-83 (재)천주교수원교구

◆ 전례 · 차량 · 청소 봉사

(당일 봉사자는 미사 20분전에 도착하여 준비해 주시기 바랍니다)

구 분		12월 2일		12월 9일	
		본당	공소	본당	공소
전례봉사	구역	상촌1	장서	중촌	재인
	해설	심현금	황순남	김백봉	윤정숙
	1독서	이덕우	박종술	지상윤	이종두
	2독서	하명숙	박은숙	박종덕	신건자
	봉 헌	윤용학,이영자		이영수,노귀란	
차량봉사		홍수열		홍수열	
청소봉사		청소배정표 참조		청소배정표 참조	

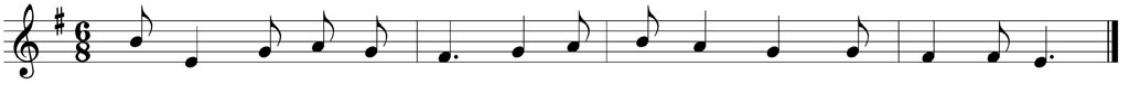

주 님 당 신 께 제 영 혼 들 어 올 리 나 이 다

미양성요한마리아비안네성당

경기도 안성시 미양면 마산길5
전화 031-672-8706, 070-4047-0244
팩스 031-673-8706
성당카페 : cafe.daum.net/vianne

주임신부	윤재빈(안셀모)	672-8700
전교수녀	권 야 고 보	672-8701
사목회장	송인호(사도요한)	010-5350-1510
연령회장	최기찬(루까)	010-5390-5524
미양성모유치원		
원장	김 마리테레실라수녀	☎ 672-6470 Fax 672-6471

미사 및 전례

주일미사	평일미사 (목요일 성체강복·성시간)		초.중.고등부 (토요저녁주일미사)	
6:00	월.토	6:00	토요일	19:30
	수	10:00		
10:00	화.목.금	19:00		

대림 1 주일

대림1주일 특별(2차) 헌금

금주 전례 안내

12/3	성 프란치스코 하비에르 사제 기념일
12/7	성 암브로시오 주교 학자 기념일
12/8	한국 교회의 수호자, 원죄 없이 잉태되신 복되신 동정 마리아 대축일

금주 신약 성경 읽기

12/3(월)	12/4(화)	12/5(수)	12/6(목)	12/7(금)	12/8(토)
1코린14-16장	2코린 1-3장	4-6장	7-8장	9-11장	12-13장

병자영성체

- 12월 7일(금) : 본당(오전, 오후)
  12월 8일(토) : 병원, 요양원

대림판공 일정

날짜	오전	오후
12월 4일(화)	1구역(역전1,2반)	1구역(암동)
12월 5일(수)		10구역
12월 6일(목)	4구역(죽리)	
12월11일(화)	2구역	
12월12일(수)		4구역(용두1,2반)
12월13일(목)	7구역	
12월14일(금)	6구역	1구역(마산)
12월15일(토)	5구역	
12월16일(일)		9구역
12월18일(화)	8구역	
12월20일(목)	3구역	

대림저금통 배부

- 즐거운 불편 24운동을 통한 생명나눔 모금 운동에 동참하기
  기금은 전액 생명지원, 제3세계 지원금으로 사용됩니다.

봉사자 임명 - 5구역장(이은영 아네스)

꾸리아 연차 총친목회 : 12월2일 교중미사 후

성체조배회 총회 : 12월7일 미사 후

청소담당

12월 8일(토)	하개정,구례1·2반,10구역,진촌리
12월 15일(토)	동광 1·2반

† 전례담당

구분	해설	1 독서	2 독서	교중미사 복사	봉헌 (비고)
12/2 (주일)	최대용 야고보	정지은 아가다	이시숙 레지나	김영기 스테파노	9구역
	백미영 헬레나	김관섭 요셉	김영선 마리아	조성제 미카엘	
12/9 (주일)	최기찬 루카	정지은 아가다	문란숙 오틸리아	여우석 사도요한	10구역
	여명숙 데레사	최영일 마태오	송현옥 소화데레사	양성진 요한바오로	

차량봉사

12/2	12/9	12/16	12/23
강덕리 / 신법전			
김영기 스테파노	김영기 스테파노	김영기 스테파노	김영기 스테파노
구례리 / 동광 / 구수리 / 양변리 (34인승)			
조영윤 베네딕토	안홍률 마르꼬	전용우 프란치스코	양성진 요한바오로
보촌/상고지/진촌리/개정리/신계리/하개정			
심병호 윤호요셉	조성제 미카엘	최현주 사도요한	여우석 사도요한

각 단체 및 봉사자 월·별 모임

단체명	날짜	시간
사목회	첫 화요일	저녁미사 후
성체조배회	첫 금요일	저녁미사 후
자모회	첫 토요일	오후 3시
성모회	첫째 주일	교중미사 후
평단협	둘째 주 화요일	저녁미사 후
꾸리아	둘째 주 토요일	저녁미사 후
구·반장 모임	둘째 주일	교중미사 후
전례단	셋째 주일	교중미사 후
연령회	마지막 주 금요일	저녁미사 후
울뜨레아	마지막 주일	교중미사 후
기사사도회 · 복사단	짝수달 넷째 주일	교중미사 후
성심회	분기별	교중미사 후

본당설립 60주년 기념의 해 『주님알기』『기도하기』『관심갖기』『참여하기』

전교수녀 : 김 안젤리카
총 회 장 : 구본욱(하상바오로)
사 제 관 : 070-4047-0397
사 무 실 : 641-7062
수 녀 원 : 641-7063
F A X : 641-7064
총 회 장 : 642-1692

성 베드로와 성 바오로 사도

반월성 성당

주임신부 : 방효익(바오로)
연령회장 : 민영천(필립보) 010-2524-4813
467-880 이천시 설성면 진상미로 180번길 42-17

미사	
평 일 : 월 - 오전 6시 30분	
화, 목 - 오후 7시 30분	
수, 금 - 오전 10시	
토요일 : 오후 7시 30분	
주 일 : 오전 9시, 오전 11시	
예비자 교 리	주 일 오전 9시 30분

◎ 오늘부터 대림절(待臨節)이 시작됩니다. 대림절이란 "오다"(adventus)라는 말에서 생긴 것으로서 구세주(예수님)의 오심(탄생)을 기다리면서 참회하는 4주간 동안을 말합니다.

교회는 대림절을 새로운 해로 시작합니다. 전례를 위한 달력으로 대림절 첫 주일이 새해의 첫날과 똑같다는 것입니다.

온 세상은 예수님을 기다리기 위해 밝은 빛으로, 여러 가지 화려한 색깔로 나무(크리스마스 트리)를 치장하기도 합니다. 그리고 우리에게 구원을 가져다 주실 구세주의 오심이 현실적으로 표현되기 바라는 마음으로 가난하고 힘든 이웃에게 기쁨을 주는 방법(산타클로스)을 찾기도 합니다.

대림절부터 주일 미사 때 읽혀지는 복음이 바뀝니다. 금년 대림절은 "다해"라고 부르는데, 그해(2019)의 숫자를 3으로 나누어 하나가 남으면 "가해", 둘이 남으면 "나해", 똑 떨어지면 "다해"라고 부릅니다.

"가해"에는 주일마다 마태오 복음을 읽고, "나해"에는 주일마다 마르코 복음을 읽고, "다해"에는 주일마다 루카 복음을 읽게 됩니다.

구세주, 아기 예수님의 오심을 기다리면서 우리의 지난 삶을 돌아봅시다.
하느님의 뜻에 맞게.

◎ 대림 판공(오후 2시부터 본당에서)

날 짜	구 역
12/11(화)	1지역(1, 2, 3, 4구역)
12/13(목)	2지역(5, 6, 9구역)
12/18(화)	3지역(7, 8, 14, 15구역)
12/20(목)	4지역(10, 11, 12, 13, 16구역)

* 오후 2시 공동 참회를 합니다.
* 오후 2시 30분 : 판공성사
* 오후 3시 미사 봉헌합니다.
* 해당 판공일엔 판공 미사만 봉헌됩니다.

◎ 12월 봉성체

지역 판공날 봉고차를 운행하오니 구역장님은 봉성체 하시는 분을 모시고 나오십시오(거동이 불편하신 분은 제외).

* 12/19(수) 오후 1시 30분

◎ 사랑 나눔방 11/30일 현재

수익금 1,847,330원. 감사합니다.

◉ 전례봉사 담당구역 ◉

요일 \ 시간	토요특전	9 시	11 시
12월 01일	12구역		
12월 02일		13구역	14구역
12월 08일	15구역		
12월 09일		16구역	1구역

◉ 성당 청소 ◉

12월 7일(금)
7구역

† 우리들의 정성 † 감사합니다 !	
그리스도왕 대축일	1,203,200
교 무 금	3,296,000
건축헌금(차덕재 30만원, 허춘분 10만원.	680,000
감사헌금(박계원 20만원, 박봉하 5만원, 차덕재 30만원	

미사안내		
	월	06시
	화·목	19시 30분
	수·금	10시
	토	10시
		19시(중고등부 청년미사)
	주일	09시(어린이 미사) 11시(교중미사) 19시(저녁 주일미사)

반월 성마리아 성당

주임신부 : 최해용 프란치스코
총 회 장 : 윤 영 F.하비에르
경기 안산시 상록구 건지미길 27-18
사무실 : 031-502-4595 사제관 : 070-4047-3958
FAX : 031-502-4596 연령회 : 010-3743-9960

병자영성체 : 매월 첫째, 4째주 금요일	유아세례 : 분기별 첫 주간중 미사시간	본당메일 banwol@casuwon.or.kr
예비자 교리담당 : 010-2223-8752	신부님면담:혼인,차,집,상가축복(수시로)	본당카페 daum.net/skycheon4

· 오늘은 <대림1주일>1, 2차헌금 전액<교구송금>
· 다음주는 사제양성을 위한 2차헌금<교구송금>

본당 성전건립을 위한 묵주기도 100만단 봉헌운동 <현재 273,198단>

*기간 : 2018년 8월 15일 ~ 2023년 8월15일(5년)

이번주 전례 및 모임안내

일시(요일)	단 체 명
12/2일(오늘)	대림특강(교중미사후, 수녀님)
	상임위원 회의(교중미사후)
5일(수)	소공동체 월례회의(18시)
8일(토)	철산성당 건축모금 방문
9일(주일)	철산성당 건축모금 방문
	평단협 회의(오전 10시, 교육관)
	울뜨레야 회의(교중미사후, 교육관)

지난주 주일 미사참례 현황

세대수	총 신자수	참례 인원	참례율 %
538	1,281	357	27.9

본당 건축헌금 봉헌현황(현재)

*모금액 : 712,447,200원(2015년 1월부터)

우리들의 정성(11/22~11/28) : 134,793,900

주일헌금 : 1,267,000	교무금 : 2,510,000
감사헌금 : 150,000	미사예물 : 410,000
건축모금 : 130,456,900	
<건축모금 내역>	반월성당 : 1,780,000
*파지판매(요셉회)102,900	2차헌금 : 595,000
*효소세안제 판매 57,000	남양성당신자 : 20,000
*범계성당 127,902,000	*11/25일봉헌 9,692,000
	*신자(은행) 18,210,000
	*건축금보조 100,000,000

*건축기금 : 30만/유성민 20만/배예희
10만/본당신부님, 이근수, 한상인, 김병헌, 익명, 익명
6만/김정복
5만/한동각, 김만섭, 김충근, 익명, 익명, 익명, 익명
3만/조희석, 박우연, 김점순, 강진균, 최부남, 익명
2만/손혜서, 유경숙, 익명, 익명
1만/강신원
*감사헌금 : 10만/익명 5만/김선희

본당 신축공사와 관련하여 많은 노력을 하고 있습니다. 우리집을 짓는 일이기에 남양, 범계성당신자분들보다 더 모범이 되어야겠습니다.

12/8일(토)~9(주일)에는 신부님과 상임위원등 봉사자가 광명 철산성당으로 건축모금 방문합니다.

성당입구에 비치된 <성당 건축금 약정서>를 다른 성당 분들에게도 나누어 주시면 참 감사드리겠습니다.
***송금해 주시면 모두 <연말 정산처리>해 드립니다.**

성당앞 소방도로와 관련하여<토지이용계획서> 관련, 탄원서 동의안을 작성 서명해주세요.

성탄 구역판공은 본당게시판 일정을 참조하시고 성사보시기 바랍니다.**<성사는 대림시기 언제든지 미사 전에 볼 수 있고 판공에물은 봉헌함에 넣어주세요.>**

대림저금통(즐거운 불편 24운동)은 교구 생명지원 사업과 해외원조 지원사업에 사용되어 집니다.
***세대별로 꼭 가져가셔서 성탄때 봉헌해 주세요.(성당입구)**

건축금 마련 효소 세안제 판매합니다.<사무실>
피부보호 하는 발효성분인 세안제(개/ 19,000원)

성물방에서 가정 대림초 판매합니다. (6,000원)

청소(토) 및 교중<신자들의 기도, 헌금봉사>

12/2 대림 제1주일	반월 2구역
12/9 대림 제2주일	삼천리 구역

< 전용계좌 번호안내 >
*교무금→신협 131-000-831734 반월성당
*건축금→신협 131-000-877141 반월성당

재일 떡 방앗간
각종 떡 시루떡 답례품떡
폐백 이바지 참(들)기름
태양 고추가루 6Kg/20만원
통고추 6Kg/19만원
☎ 010-3857-0010
☎ (031)437-1009
대표: 서옥자(아녜스)

땅콩 볶는집
건강식품 및 견과류
건어물전문점.맥반석오징어
햇땅콩.잣.아몬드.호두
아마씨.아로니아.황태채.
*서해아파트 버스정류장 옆
♣ 437-5885
☎ 010-9480-3411
대표:홍정임 (아녜스)

남양 뉴타운 열쇠
열쇠,도어락,자동차 열쇠
보조키,전자키,출장전문
*긴급 신속출동
☎ 010-9277-1229
☎ 010-2383-9623
대표 : 조정묵(토마스)

한샘 식자재마트
종합 생활필수품
야채,청과,생선,정육,공산품
2만원이상 무료배달
안산반월 최고 매장
☎(031)501-8643~5
대표:이종국(아오스딩)

천주교를 알고자 하시는 분은 이웃 천주교 신자들 또는 사무실에 문의하십시오.

※미사 안내※	발안 성당	주임신부 : 박현배 야고보 보좌신부 : 권혁규 베드로 전교수녀 : 이 아네스노엘 전례수녀 : 이 마르티나
주일 – 09:00 11:00 19:00(청년) 월 – 06:00 화 – 19:30 수 – 06:00 10:00 목 – 06:00 19:30 금 – 10:00 19:30 토 – 10:00 15:00(어린이) 19:00(중고등부)	cafe : http://cafe.daum.net/casuwonhscity 18593 화성시 향남읍 푸른들판로257번길 45	총 회 장 : 윤광열(라파엘) 010-6212-5080 연령회장 : 최기수(요한) 010-6652-7997
※예비자 교리※ 주일 – 09:00(일반) 금 – 20:00(일반)	"너희는 앞으로 일어날 이 모든 일에서 벗어나 사람의 아들 앞에 설 수 있는 힘을 지니도록 늘 깨어 기도하여라." (루카복음 21장 36절)	사 무 실 : 352-6111 수 녀 원 : 352-6112 팩 스 : 352-7900

♣ 고해성사 : 미사 30분전 ♣ 유아세례 : 3, 6, 9, 12월 넷째주 토요일 ♣ 성모신심미사 : 매월 첫 토요일 10시
♣ 성시간 : 매월 첫 목요일 저녁 7시30분 미사 후 ♣ 집·상가축복 : 수시접수 ♣ 병자영성체 : 매월 둘째주 목요일

▣ 교구신축성당 지원금(2차) 있습니다.

1. 이스라엘 성지순례 신청자
○ 12월 7일(금)까지 잔금 입금 바랍니다.
계약금 50만원을 납입하신 분들은 240만원
추가접수하신 분들은 290만원입니다.
계좌번호(131-015-978937 천주교수원교구)

2. 대림특강
○ 일시 : 12월 9일(주일) 11시 미사 중
○ 강사 : 홍성남 마태오 신부
○ 주제 : 풀고 삽시다.

3. 환자영성체 신청
○ 12월 13일(목) 09:00 ~ 17:00
○ 12월 7일(금)까지 사무실
○ 구역장, 반장님은 대상자 재확인 바랍니다.

4. 화성지구 소공동체 종강미사
○ 일시 : 12월 14일(금) 오후 8시
○ 지구사제 공동 집전
* 대상 : 구역·반장님, 상임위원, 제 단체장

5. 유아세례 신청
○ 부모교육 : 12월22일(토) 15:30 유아실
○ 유아세례 : 12월22일(토) 16:30 대성당
○ 신청 : 12월 12일(수)까지 사무실
○ 부모교육에 참석하셔야 유아세례가 가능합니다.

6. 성탄제
○ 일시 : 12월 24일 월요일 저녁 7시
○ 장소 : 성당
* 행운권 추첨이 있습니다.
물품기부, 현금기부는 사무실에서 받습니다.

7. 성탄 밤미사 및 성탄 낮미사 안내

일 시	12/24(월)	12/25(화)
미사시간	21:00	09:00, 11:00

* 구유예물과 성탄합동미사예물 봉헌있습니다.

8. 성탄 판공성사
○ 판공성사 일정은 따로 없으며 평일미사와 주일미사 30분전에 고해소에서 고해성사를 하시고 판공성사표를 바구니에 넣으시면 됩니다.

▣ 전례구역 : 12/02우림 12/09미소지움2 12/16휴먼아델

▣ 청소구역 안내

구 분	12월 2일	12월 9일	12월 16일
A구역	우림	미소지움2	휴먼, 아델
B구역	가재2,3	서근리, 덕우리	율암, 하저

* A구역청소담당 : 대성당과 유아실, 로비(마당)·1층화장실
* B구역청소담당 : 대성당 2층, 조배실, 지하광장 및 화장실
* 레지오청소구역 : 소성당, 주차장, 분리수거장
☞ 대성당 2층 청소를 철저히 하여 주세요.

▣ 전입교우 안내

성 명	세례명	구역·반	주소
김유라	안나	주공	103동 302호
이수현	요셉	가재1	신양3길 37-3

▣ 주일(主日)미사 참례현황

월/일	신자 수	15:00 어린이	19:00 중고등	09:00	11:00	19:00 청 년	계 (%)
11/18	2,028	40	128	253	252	145	818(40.0)
11/25	2,033	34	114	248	264	130	790(38.8)

▣ 우리들의 정성(연중 제 34주일)
교무금 : 4,210,000원
주일헌금 : 2,142,000원
교육관신축 : 1,396,000원
감사헌금 : 50,000원

미사시간 안내		
주일	토 오후3시	어린이
	토 오후7시30분	청소년청년
	일 오전9시 오후4시	성인미사
	일 오전11시	교중미사
평일	화, 목	오후7시30분
	수, 금	오전 10시

배(拜)곧(God) : 하느님을 경배하는 신앙 공동체

배곧성당

경기도 시흥시 배곧5로62
http://cafe.naver.com/bo0613

사무실	031-365-3431
팩스	031-365-3432
연령회장	정호묵 루카 010-5302-7689
총회장	이정근 가브리엘
주임신부	김정환 비오

신심 더하기 운동	
매일실천	밤10시 공동체 강복기도 참여 (알람 맞추기)
매주실천	주일미사 10분 일찍 참석, 평일미사 1회 이상 참석
매월실천	첫 주간을 신심더하기주간으로 함께하기(첫첨례)

화(성령 : 치유안수) 수(순교자 : 훈화) 목(성체 : 성체강복)
금(예수성심 : 십자가의 길) 토(성모: 훈화)

	전례봉사	성전청소	다과봉사
대림 제1주일	호반 2구역	호반 2구역	풍림 4구역
대림 제2주일	한신 구역	한신 구역	유호 구역

전례 및 행사

12월 신심더하기 주간 일정		
12/02(일)	니케아-콘스탄티노폴리스 신경낭독	
12/04(화)	성령치유	초봉헌 / 치유안수식
12/05(수)	순교자신심	연도 / 순교신심훈화
12/06(목)	성체신심	성체조배 / 성체강복
12/07(금)	예수성심	양형영성체 / 십자가의 길
12/08(토)	사별한 이들을 위한 특별미사	

◎ 대림시기부터 변경되는 전례안내
* 주일, 대축일시 '대영광송'
  신자석 기준 좌, 우 계응으로 바칩니다.
* 미사 파견후 '성전 건립 기도문' 바칩니다.

◎ 환자 영성체 신청
* 12월06일(목) 10시 12/02(화)까지 사무실 접수

◎ 대림특강 안내
* 일시 : 12월9일(일) 교중미사후
* 주제 : 말씀에 맛들이기
* 강사 : 주임 신부님

◎ 대림 판공안내
* 판공 성사표를 신부님께 직접 못 받으신 분들은 구역장, 반장님께 받으시기 바랍니다.
* 판공일자 12월18일(화)~21일(금) 예정

단체모임

◎ 예비자 교리 : 성탄반 매주 수요일 20:00 교리실
부활반 매주 일요일 10:00 교리실

소공동체 모임안내			
여 성	호반 1구역	12/07(금)19:30	영화상영(성당)
	SK 구역	12/05(수)16:00	708동1302호

◎ 본당 울뜨레아 설립안내
* 꾸르실리스타를 모집합니다.
* 대상 : 꾸르실료 수료한 모든 교우(교구 무관)
* 첫모임 : 12/30 교중미사후

◎ 본당 메리지 엔카운터(ME) 회원모집
* 대상 : M.E 수료한 모든부부
* 첫모임 : 19년 01/07 교중미사후

레지오 마리애 Pr.별 회합시간			
화요일 20:30	상아탑 Pr.	(남성)	제4회합실
	다윗의 탑 Pr.	(남성)	교리실
	하늘의 문 Pr.	(남성)	교사실
	신자들의 도움 Pr.	(남성)	유아실
	온유하신 모후Pr.	(여성)	제3회합실
	희망의 모후Pr.	(여성)	제1회합실
수요일 10:30	슬기로운 어머니Pr.	(여성)	제3회합실
	성모성심Pr.	(여성)	교리실
	평화의 모후Pr.	(여성)	제1회합실
일요일	샛별 Pr. 07:30	(남성)	제2회합실

본당소식 1

◎ 사회복지분과 이·미용 봉사
* 12/2(주일) 10시~13시 본당 교리실

◎ 연령회 회의 : 12월2일 교중미사 후 성전

◎ 교육분과 위원 모집
* 문의 : 010-8321-1661

◎ 본당 김장결과 안내
* 성모회 기금을 출연하여 김장수익 180만원을 올렸으며, 그 수익으로 본당김장(80만원 상당)을 하였습니다.
  도와주신 모든 분들게 감사드립니다. -성모회-

화 답 송
대림 제 1주일

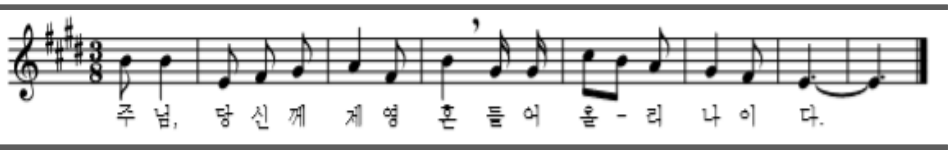

교무금 자동이체 계좌	건축헌금 자동이체 계좌
농협 355-0050-2220-13 (천주교 수원교구 유지재단)	농협 355-0050-2222-83 (천주교 수원교구 유지재단)

백암성요한사도성당

17177 경기도 용인시 처인구 백암면 백원로 454

주임신부 : 이나라 사무엘
총 회 장 : 박교선 베드로
010-5216-4094
연령회장 : 박상신 토마스
010-2688-4188
사 무 실 : ☎ 323-5408
F A X : ☎ 323-5409

♥♥ 감사합니다 ♥♥

◎ 주일봉사자 전례 안내

구분	미사	해설자	독서자
첫째주일 (12/2)	토요일저녁 주일미사	조명자	정기영/신효철
	교중미사	김성문	임성빈/임복희
	저녁미사	박용근	방석환/심가영
둘째주일 (12/9)	토요일저녁 주일미사	이범례	박승구/염은희
	교중미사	이병희	이범수/강경순
	저녁미사	박용근	방석환/문현진

◎ 오늘은 교구 내 신축성당 보조 2차헌금이 있습니다.

◎ 성소후원회를 위한 교무금 1달 더 봉헌하기에 함께 해 주시고, 성소를 위한 기도도 부탁드립니다.

◎ 12/2일(주일) 교중미사 후 소공동체위원회 월회의가 교육관에서 있습니다.

◎ 즐거운 불편 24운동 희망나눔 대림저금통을 한 가정에 하나씩 구역(반)장님과 사무실에서 받아 가시기 바랍니다.

◎ 12/6일(목) 9시부터 병자영성체가 있습니다.

◎ 12/8일(토) 10시30분 원죄없이 잉태되신 복되신 동정마리아 대축일 미사가 봉헌됩니다.

◎ 12/8일(토) 오전 11시에 엠마오산악회 총회가 있습니다. 비회원도 환영합니다.(삼겹살 파티)

◎ 다음주일(12/9일)은 사제양성 2차헌금이 있습니다.

◎ 12/9일(주일) 교중미사 후 울뜨레야 월회합이 교육관에서 있습니다.

◎ 12/15일(토) 오전 11시에 꾸리아 연차총친목회가 있습니다.

◎ 건축헌금 마련을 위하여 성모회에서 흰떡을 만들어 판매하고자 합니다. 쌀 찬조로 함께 해 주시기 바랍니다.

◎ 성탄을 맞이하여 헌화회에서 제대꽃과 구유설치를 합니다. 헌화회에 봉헌금 협조 바랍니다.

◎ 12월 주차안내 및 차량운행 장평지역입니다.

◎ 우리들의 정성(11월19일~11월25일)

주일헌금(온 누리의 임금이신 우리 주 예수 그리스도 왕 대축일)	1,075,600
성소후원금	200,000
교무금	2,365,000

◎ 미사참례자수(현재교적상837명)

일 자	참례자수	참례율
온 누리의 임금이신 우리 주 예수 그리스도 왕 대축일	241	28.79

◎ 건축헌금(11월21일~11월28일)

정주섭(요셉) 십오만원, 송지섭(수산나) 십만원 이석녀(막달레나) 오십만원, 박용한(토마) 오만원	
전 주	1,527,552
수 입	800,000
차입금상환	
현 잔 고	2,327,552
차입금잔액	170,000,000

◎ 예물봉헌 및 성당청소 지역

구역	예물봉헌	성당청소
서백암	12/2	12/1
동백암	12/9	12/8

◎ 성탄 판공성사 안내

지역	날짜	시간	장소
가창	12/7(금)	오후 6시	임미숙 벨라뎃다
서백암	12/11(화)	오후 6시	안인례 안나
동백암	12/12(수)	미정	미정
장평	12/13(목)	미정	장평 공소
백봉	12/14(금)	오후 6시	임성빈 레오

*판공성사 관계로 12/11일(화),13일(목)평일 미사는 오전 10시30분 미사로 봉헌됩니다.

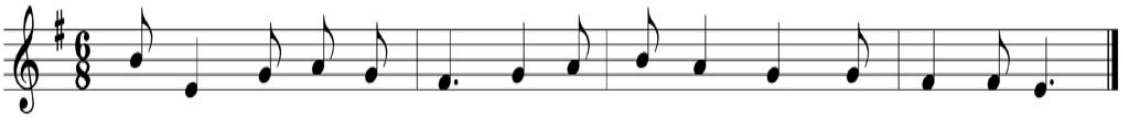

주 님 당 신 께 제 영 혼 들 어 올 리 나 이 다

미사 시간 안내									
주일	토요일	오후 7:30(토요일주일저녁)	평일	월요일	오전 10:00	성사	유 아 세 례	사무실 문의
	일요일	오전10:30(교중)		화 ·목	오후 7:30		고 해 성 사	미사 전 30분
				수 ·금	오전 10:30		혼 배 성 사	1개월전
		오후 4:00		성모신심 미사	첫째토요일 오전10:30		병자 영성체	구역장·반장을 통해서 신청바람

천주교를 알고자 하시는 분은 이웃 천주교 신자들 또는 사무실에 문의하십시오.

주임신부 : 고성은(요한사도)
☎ 224-4057
총 회 장 : 안 병 천 (요 셉)
☎ 225-5444
연령회장 : 오 균 호 (요 셉)
☎ 010-7616-3755

버드내 성당
(성 정하상 바오로)

1795~1839
16657 경기도 수원시 권선구 덕영대로 1152번길 20
사무실 ☎ 224-4058 FAX 224-4059
E-mail : beodeunae@casuwon.or.kr

미사 시간 안내

주일	오전 오전	6시 30분 10시 30분(교중)
평일	월 화·목 수·금	오전 6시 30분 오후 7시 오전 10시
토	오후 오후	3시 (어린이) 7시(학생·청년·특전)

유아세례 : 분기별 둘째 토요일 오후 4시 | 성시간 : 매월 첫 목요일 19:00시 미사 후 | 봉성체 : 매월 첫 목요일 오전 9시 30분 | 성모신심미사 : 매월 첫 토요일 오전 10시

12월 기도 지향

"모든 가정이 예수, 마리아, 요셉의 나자렛 성가정을 이루도록 "

전신자 기도시간 : 저녁 9시(주모경)

◎ 성당 청소 구역

1. 담당구역 : 6 구역
2. 일 시 : 12/8(토) 10:00시 부터

◎ 만원 주일 봉헌

· 다음 주(12/9, 대림 제2주일)는 만원주일입니다. 주일헌금의 본래적인 의미에 적합하게 미리 준비하시어 정성껏 봉헌하여 주시기 바랍니다.

◎ 2차 헌금

· 이번 주(12/2, 대림 제1주일)에는 교구 내 신축성당 보조를 위한 대림 제1주일 2차 헌금이 있습니다.

◎ 청소년 활성화 기금 마련 바자회 실시

1. 일 시 : 12/2 (대림 제1주일) 교중 미사 후
2. 주관구역 : 5 구역
3. 품 목 : 소머리국밥, 홍어회, 돼지껍데기, 인절미, 가래떡

◎ 소공동체 봉사자 월례 모임 : 12/4(화) 20:00 / 지하강당

◎ 봉성체 일정 : 12/6(목) 09:30분 성당에서 출발

◎ 유아세례 일정 : 12/8(토) 16:00시 / 성당

◎ 대림 음악 피정

1. 일 시 : 12/9(대림 제2주일) 12시 40분 ~ 14시 40분
2. 주 제 : "내 이름을 부르시는 주님! 감사합니다!
3. 진 행 : 신상옥과 형제들
4. 이번 대림 음악 피정에는 Cu.전단원 교육도 겸하오니 레지오 단원들의 많은 관심과 참여바랍니다.

◎ 2018년 성탄 판공 및 2019년도 교무금 책정 및 건축헌금 약정 안내

1. 일 정

일 자	구 역	일 자	구 역
12/11(화)	1, 7, 10, 아이파크	12/13(목)	3, 8, 9, 11
12/14(금)	2, 4, 5, 6, 미영		

2. 미사시간 : 판공 기간 동안은 19:00시 미사로 봉헌합니다.
3. 판공시간 : 오후 2시 ~ 3시, 오후 6시 30분 ~ 미사 전 미사 후 ~ 오후 9시까지
4. 판공성사표와 교무금 책정서와 건축헌금 약정서는 구역, 반 봉사자를 통해 배부됩니다.
5. 판공 후에 각 세대별로 사전에 나누어드린 2019년도 교무금 책정서와 건축헌금 약정서는 구역장, 반장 및 사무실에 제출하여 주시기 바랍니다.

◎ 금주(대림 제1주일)의 화답송

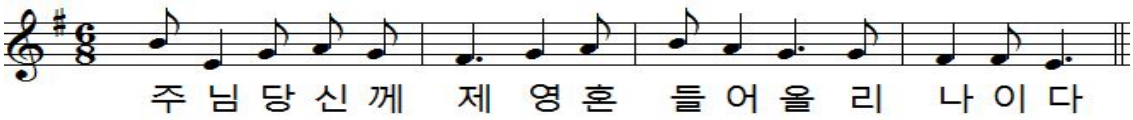

" 청소년 활성화 기금 적립을 위한 교무금 13개월 봉헌하기 "

◎ 군복무 자녀 위문 선물을 위한 신청

1. 대상자 : 본당 소속 군복무 자녀(남, 여)
2. 신청마감일자 / 발송일자: 12/15(토)까지 / 12/17(월)예정
3. 문 의 : 청년회장(류영일 대건안드레아) ☎ 010-8567-7168

◎ 2019년 초 · 중고 주일학교 등록 안내

1. 등록기간 : 12/1(토)부터
2. 1년 등록비 : 1자녀 30,000원, 2자녀 50,000원 3자녀부터 무료
3. 새로 등록하는 학생은 본당 사무실에서 신청받습니다.
4. 문 의 :초등부 (김현숙 수산나, 010-9335-4126) 중고등부(조윤호 요셉, 010-9178-9323)

◎ 2019년 첫 영성체 안내

1. 첫 영성체 일시 : 6/23(성체 성혈 대축일) 교중 미사 중
2. 교리 기간 : 3/2(토) ~ 6/22(토), 매주 토 1시 ~ 2시
3. 대 상 : 초등학교 3학년 ~ 6학년
4. 부모 모임 : 2/23(토) 19:00시 미사 후 회의실
5. 등록 기간 : 12/1(토) ~ 30(주일)까지
6. 신청 방법 : 초등부 주일학교 교사 및 사무실에서 접수
7. 신 청 비 : 30,000원(초,책,사진 등)

◎ 주일미사 참례현황

구 분	11/4	11/11	11/18	11/25
참례인원(명)	459	474	460	443
참 례 율 (%)	30.8	32.5	30.8	29.6

◎ 이번 주간(11/22~11/28)교육관 건립을 위한 봉헌입니다

윤청호 2만, 박건연 10만, 김영숙 1만, 김재섭 2만, 권영소 2만
김연순 3만, 김달영 4만, 신맹수 1만, 오균호 5만, 유옥희 5만
김방규 9만, 이복영 5만, 이영재 5만, 김혜숙 3만, 장진국 1만
장영교 6만, 정동길 6만, 류종열 3만, 김영일 5만, 김복열 5만
김만수 1만, 정순임 8만, 이화성 5만, 송영상 3만

◉ 주간 누계액 : 1,000,000원

◎ 우리들의 정성(11/22~11/28)입니다

· **교 무 금 :** 2,520,000원
· **그리스도왕대축일(11/25)주일헌금 :** 1,582,000원
· **본당성소자후원을위한(11/25)2차헌금 :** 370,000원
· **감사헌금 :** 이천자 10만, 김응진 30만, 김덕순 5만, 임호자 5만

◎ 청소년활성화기금 마련을 위한(11/22~11/28)봉헌입니다

김덕순 2만, 정동길 3만, 송영상 5만

◉ 누계액 : 21,248,700원

" 주님, 저희가 누구에게 가겠습니까? 주님께는 영원한 생명의 말씀이 있습니다. " (요한 6, 68)

주일 미사	토	16시(어린이), 19시30분				주임신부	서동찬(야고보)
	일	6시, 8시, 10시(교중미사) 16시(중고), 19:30(청년)				보좌신부	정연진(토마스아퀴나스)
						총 회 장	김용립(안셀모)
평일 미사	월	6시	화	19시30분		▸예비신자 교리◂	
	수·목		10시, 19시30분			주 일	09시
	금		10시			수요일	11시, 20시 30분

벌말성당

(주보성인 : 성 정하상 바오로)

http://cafe.daum.net/beolmalJHS

☎ 031)424-6401

◎ 대림 제1주일 [18. 12. 2]

◎ 이번주, 대림 제1주일 2차헌금이 있습니다.
(교구내 신축성당 보조)

◎ 다음주, 사제양성 2차헌금이 있습니다.

◎ 축·견진
- 성령특은의 날인을 받으십시오.
  :지혜, 통달, 의견, 용기, 지식, 공경, 경외
- 집전: 문희종 요한세례자 주교님
- 축하꽃은 본당에서 구입하실 수 있습니다.

◎ 성시간: 12월 6일(목), 19:30 미사에 이어서

◎ 일치의 모후 Cu. 연차총친목회
- 일시: 12월9일(주일) 13시~16시(대강당)

◘ 성당청소와 전례, 주차봉사

일 정	구 분	담당구역	구 역 장
이번주 (12.2)	청소,전례	내손두산 4 구역	유미순 아녜스
	주차봉사	대원대림 1 구역	정연수 율리엣다
다음주 (12.9)	청소,전례	대원대림 1 구역	정연수 율리엣다
	주차봉사	대원대림 2 구역	장영주 에스터

※2019년도 복음화계획서:
12월16일까지 사무실에 제출

◎ 복음화 모임

공 동 체	날 짜	시 간	장 소
연령회	12.2(주일)	교중미사후	3층 제1교리실
성모회	12.6(목)	11시	3층 제4교리실
자모회	12.8(토)	14시	1층 사랑터
울뜨레야	12.8(토)	저녁미사후	3층 제2교리실
평단협	12.9(주일)	9시	3층 제1교리실

◎ 감사헌금

익명 100,000 익명 100,000 익명 30,000
전득환 100,000

※ 성물방 수익금: 500,000

◎ 수원교구 서품식
- 부제품: 12월 6일(목) 오후 2시
- 사제품: 12월 7일(금) 오후 2시
  기도해 주시기 바랍니다.

◎ 성탄판공성사
성탄을 준비하며 기존 고해성사 시간에 판공성사를 받으시기 바랍니다. 고해성사 시, 성사표를 제출하거나 고해성사 명부에 기록하시기 바랍니다. 판공시에는 판공예물을 바칩니다.

◎ 소공봉사자 직무경연대회
- 경연일: 2018. 12. 16(주일), 교중미사후
- 대상1: 상임위원 및 분과장, 소공봉사자
- 대상2: 예비봉사자(1개 반에 1명)
- 예비봉사자는 12월 5일까지 추천 바랍니다.
- 구역대항은 대상의 50%이상 참여시 가능합니다.

◎ 성가대 지도자 인준: 윤명옥 엘리사벳

◎ 소공봉사자 임명현황
- 대원대림 1구역2반장: 이미경 요안나
- 한양엘지 3구역형제반장: 이상관 안토니오
- 한양엘지 4구역형제서기: 최성민 베드로
- 벌말대림 1구역2반장: 정정임 아델라

◎ 불우이웃돕기 및 장학생 추천
- 게시판 참조(양식: 사무실)

◎ 2019년도 달력배부(1세대당 1부)

♧우리의정성♧		전 입 을 환 영 합 니 다(교무금을 책정해 주시기 바랍니다.)					
교 무 금	8,267,000	구 역 명	이 름(세례명)	구 역 명	이 름(세례명)	구 역 명	이 름(세례명)
주일헌금	5,138,000	부영세경2	위성자 로사	부영세경4	최창우 베네딕토		
감사헌금	330,000						
기 타	1,110,000						

주일미사 성가 : 입당 91 봉헌 211, 511 성체 180, 152 파견 89

미사시간					
평일	월 - 06시 / 화 · 목 - 19:30 수 - 10시, 19:30 / 금 - 06시, 10시 토 - 10시				
주일	토 - 16시 (어린이) 19시 (중, 고등부)				
	주일 - 06:30 / 09시 / 11시 17시 (청년) / 19:00				
예비신자 교리	화	20:10	목	10:00	
	주일	09:30			

범계성당

The Beomgye Catholic Church

(성 김대건 안드레아)

경기도 안양시 동안구 경수대로 733
www.beomgye.or.kr / beomgye@casuwon.or.kr
☎. 459-0365 (사무실) / Fax. 459-0367
459-0366 (사제관) / 456-0369 (수녀원)

· 주임신부 : 정경진 (다두)
· 보좌신부 : 박윤흡 (이윤일요한)
· 전교수녀 : 정 마리제인 , 김 휘델리스

총회장 : 김정태 레이몬드(010-2980-0550)
연령회 : 010-5071-1003 //010-5266-3757
범계성당부속 돈보스코 유치원 : 476-0599

· 전입자 면담 및 축복 : 사무실로 문의
· 유아세례는 홀수달 세 번째 토요일 11시

◈ 본당복음화 실천사항 ◈

1. 사랑합시다 : 범계성당 내 사랑의 마음이 함께하는 영적 성장, 가정의 성화, 청소년 사목에 중점

◈ 대림특강 안내 ◈

- 12. 2(주일) ~ 12. 23(주일)까지 4주간 동안 11시 교중미사 후에 있습니다.

일 시	강 사	주 제
12. 2(주일) 대림1주일	마리네오스 수녀님	그러니 깨어있어라
12. 9(주일) 대림2주일	송봉모신부님	상처와 용서 생명 충만한 삶
12. 16(주일) 대림3주일	송봉모신부님	성탄의 서정과 영성
12. 23(주일) 대림4주일	마리네오스 수녀님	행복하십니다. 주님께서 하신 말씀이 이루어지리라 믿으신 분

- 마리네오스수녀님 : 영원한 도움의 성모수도회
- 송봉모 토마스모어신부님 : 서강대학교(예수회)

◈ 성탄 판공성사일정 및 미사안내 ◈

- 판공성사 일정 : 12. 17(월) ~ 12. 21(금) 19시부터
☞ 지역미사에 꼭 참여하도록 합시다.(공동 보속)
☞ 17일(월), 21일(금) 새벽 6시 미사는 없습니다.

일 자	12/17(월)	12/18(화)	12/19(수)	12/20(목)	12/21(금)
미 사			10:00		10:00
	19:30	19:30	19:30	19:30	19:30
지 역	4지역	5지역	1지역	2지역	3지역

◎ 이번주는 대림 제1주일 2차헌금이 있습니다.
다음주는 사제양성후원 2차헌금이 있습니다.

✚ 이주사목 위원회 후원미사
- 일시 · 장소 : 12. 2(주일) 19시, 4층 대성당
- 미사집전 : 이중교 야고보 신부님

✚ 성령기도회
- 일시 · 장소 : 12. 4(화) 20시, 소성당
- 주제 : 원수를 사랑하라 - 강사 : 장영자 아녜스

✚ 임산부 안수
- 임산부안수 : 12. 9(주일) 9시, 11시 미사 중
※ 임산부와 가족, 임신을 원하는 부부, 신혼부부

✚ 꾸리아 연차 총 친목회
- 일시 · 장소 : 12. 9(주일) 14시~16시, 지하강당
- 대상 : 범계성당 모든 레지오 단원

✚ 성모회 물품판매 안내
- 새우젓(육젓) 1kg 33,000원, 2kg 60,000원
- 추젓 2kg 30,000원, 멸치액젓 4.5kg 19,000원 등
- 한방쌍화차 400g 13,000원

◈ 청년 떼제미사 안내 ◈

- 일시 : 12. 2(주일) 17시 청년미사 중
- 장소 : 4층 대성당
- 대상 : 범계성당 청년 및 모든 신자
※ 대림을 시작하며 떼제미사 안에서 주님과 함께 하시길 바랍니다.

◈ 중고등부 은총잔치 안내 ◈

- 제목 : 'Show Me the 은총'
- 주제 : "자 하느님의 큰 잔치에 모여와라" (요한묵시록 19. 17)
- 일시 · 장소 : 12. 29(토) 14:30 ~ 17:00, 지하강당
- 문의 : 중고등부 교감 이준형 요한 010-2022-9601
※ 은총 잔치때 나눌 물품을 기증 받습니다.
예) 중고등부용 학용품, 인형, 책 등을 2층 중고등부회합실 앞의 함에 넣어주시기 바랍니다, 신자분들의 많은 관심을 부탁드립니다.

◎ 각 단체, 분과, 위원회 모임 안내

- **홍보분과 - 12. 2(주일)9시미사후,** 3층
- **형제지역 전체회의 - 12. 2(주일)대림특강후,** 3층 교리실
- **배드민턴선교회 - 12. 2(주일)대림특강후,** 2층 유아방
- **복사자모회 - 12. 2(주일)15:30,** 성 바오로
- **청년사도단 - 12. 2(주일)18:45,** 성 타대오
- **소공동체지역회의 - 12. 7(금)10시미사후,** 4층 대성당
- **ME 임원회의 - 12. 8(토)20시,** 성 바오로
- **교육분과 - 12. 9(주일)10시,** 구성모회방
- **선교분과 - 12. 9(주일)12:30,** 성 바오로

◎ 하느님 나라잔치(미사)를 준비해 주는 교우들

☞ 12월 2일(대림 제1주일) - 33구역
· 11시 교중미사 후 헌금 계수는 전례봉사구역에서 합니다. 장소는 3층 성 바르톨로메오 방입니다. 단, 11시 교중미사 후 행사가 ㅜ있을 시에는 헌금계수하는지 미리 확인 바랍니다.

☞ 12월 9일(대림 제2주일) - 34구역

◎ 하느님 아버지의 집을 내가 깨끗이 (성당 청소)

12 / 6(목)	청소장소 : 4층	26 구역

별양동

주보성인
아시시의 성 프란치스코

〒13837 과천시 별양상가 2로 20, 1호 (새서울쇼핑센타 6층)
www.assisi.or.kr E-mail: byang@casuwon.or.kr

주임신부 윤용배 (라자로) ☎ 502-8453
보좌신부 유병국 (요한보스코) ☎ 502-8454
전교수녀 김 벨라뎃다 고 레지나 ☎ 502-8458
사 무 실 ☎ 502-8452
F A X ☎ 502-8455
위령봉사회 HP 010-9013-0831

✝ 소통과 참여로 쇄신하는 수원교구! 신앙의 기쁨! 젊은이와 함께!

◈ 교구내 신축성당 보조 특별헌금 봉헌합니다.

축

세 례, 첫 영성체

세례성사 받으시는 분들과 첫 영성체 하시는 분들께 하느님 은총과 축복이 함께 하시길 기도드립니다.

- 별양동성당 신자일동 -

◈ 12월17일은 윤용배 라자로 주임신부님의 영명축일입니다.
- 영적예물 봉헌: 주님의 기도, 성모송, 미사 · 영성체 묵주기도, 사제를 위한 기도, 희생 · 봉사
- 축하식: 12월16일(주일) 11:00 미사 후

◈ 2018년 대림 특강
- 일시: 2018년12월14일(금) 저녁 8시 성당
- 강사: 성재기 허임바오로 신부님 (문산 예수마음 피정의 집 피정지도)

◈ X-mas 씰 판매
- 10매 한 장: 3,000원(총 판매 수량:31장)
- 판매일시: 2018.12.02(주일) 미사 전·후

◈ 2019년 첫 영성체 가정교리 안내
- 대상: 유아세례를 받은 초등 3-6학년 어린이와 부모 세례를 받지 않은 초등 3-6학년 어린이와 부모
- 교리기간: 2019년2월18일(월) - 6월22일(토)
- 등록기간: 2019년1월26일(토) - 2월16일(토)
- 문 의: 조 스텔라 ☎ 010-5055-7400

◈ 2019년 성경 통독반 신설 신청 및 일반과정
- 개강일: **(신설)성경통독** 과정 - 2019년3월4일(월) 오후 13:00 - 15:00
  일반과정-2019년3월4일(월)10:00-12:00/20:00-22:00
- 회 비: 20,000원(교재비 별도)
- 신청기간: 2018년12월2일 - 12월16일까지

성 경 구 절	
지난 주	"내 나라는 이 세상에 속하지 않는다."
이번 주	"늘 깨어 기도하여라."

◈ 신협 차입금 상환 현황 (단위: 원)

총 대출액	이 자	총 상환액
1,000,000,000	91,416,016	1,091,416,016

날 짜	원 금 / 이 자	상환액	잔 액
2018.11.26	16,670,000 / 2,682,645	19,352,645	833,300,000

주 간 계 획 12.03 ~ 12.09

분 야 별	내용	날짜	요일	시간	장소
한나회	회의	4	화	20:20	강당
체나콜로마리아시제운동	기도모임	4	화	20:30	유아방
제대봉사회	회의	5	수	11:00	사목회의실
중·고교사회	회의	5	수	20:00	교사회의실
라우디스성가대	연습	5	수	20:00	성가연습실
상임위원회	회의	5	수	20:00	사목회의실
체나콜로마리아시제운동	기도모임	6	목	11:00	유아방
성령기도회	기도모임	6	목	20:00	강당
소공동체위원회	회의	7	금	11:00	사목회의실
성소후원회	회의	7	금	11:00	1 교실
룩스메아	기도모임	7	금	11:00	성체조배실
울뜨레야	회의	7	금	20:00	1 교실
초못자리 복사단	회의	8	토	14:00	1 교실
룩스메아	기도모임	8	토	15:00	성체조배실
초등부자모회	회의	8	토	16:00	강당
성가대 기타 동아리	연습	8	토	16:00	성가연습실
중·고못자리 복사단	교육	8	토	18:00	1 교실
시메온복사단	회의	8	토	19:30	7 교실
평신도사도직단체협의회	회의	9	일	10:00	강당
아시시사진동호회	회의	9	일	14:00	1 교실
하늘의문 Cu	회의	9	일	18:00	강당

◈ 제대봉사회에서 봉사자를 모집합니다.

◈ 제3회 아시시사진 동호회 전시회가 있습니다
- 전시기간: 12/9 - 12/30 / 오픈식: 12/9(일) 9시 미사 후

◈ 별동축구 선교회
- 어르신 식사대접: 12월2일(주일) 11시 미사 후
- 제2대리구 안양지구 축구선교회장배: 대회우승(4전 전승)

◈ 분도출판사 도서 선교 활동
- 일시: 12월8일(토)19:30 - 9(주일) 매 미사 전·후
- 도서 선교 활동에 많은 관심과 협조를 바랍니다.

미 사 시 간 안 내

	토		일				
주일	16:00 어린이 19:30 중·고등부		일 반				청년
			06:00	09:00	11:00	20:00	16:00
평일	월	화	수	목	금	토	
	06:00 (제2성당)	06:00 19:30	06:00 10:00	06:00 19:30	06:00 10:00	10:00 첫토신심	

전 례 신 심

유 아 세 례	홀수달 둘째주일 14:30
전입교우환영식	매 월 둘째주일 11:00
환자영성체	첫째 주 화요일 10:00
성 시 간	첫 목요일 19:30미사후
고 해 성 사	매 미사 전 30분

우리의 정성 (11/19~11/25)

교 무 금	11,570,000
주 일 헌 금	4,824,950
성전신축특별	726,000
건 축 헌 금	885,000
감 사 헌 금	250,000
후 원 금	145,000
주 간 합 계	18,400,950

천주교를 알고자 하시는 분은 본당신부님, 수녀님 또는 사무실에 문의하십시오.

	미 사 시 간
주일	09 : 00 (일반) 11 : 00 (교중) 17 : 00 (가족미사) 2,3,4 주 19 : 30 (청소년,청년연합) 19 : 30 (토요일 저녁 주일미사)
평일	월 : 아침 6 : 00 화 : 19 : 30 목 : 19 : 30 수, 금, 토 : 10 : 00 고백성사 미사 시작 20분 전

구세주의 어머니 병 점 성 당

18411 경기도 화성시 병점서로 63-18

cafe.daum.net/bjcatholic

주임신부 김우정(베드로)

사무실 : ☎ 235-5511, 수녀원 : 239-5753

- ◎ 환자영성체 : 매월 첫번째 (목)
- ◎ 차 축복식 : 3일 전 신청
- ◎ 전교수녀 이니고나 수녀, 에밀리아나 수녀
- ◎ 연령회장 서장만 (토마스) 010-6234-8851
- ◎ 예비신자 교리 화요일 - 오후 8시 금요일 - 오후 7시

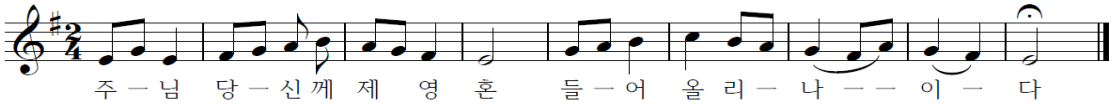

◎ 오늘은 대림 제1주일로 교구내 신축성당보조 특별헌금이 있습니다.

◎ 다음주일은 사제양성을 위한 특별헌금이 있습니다

◎ 미사안내 및 청소구역

일 시	구 역	일 시	구 역
12월 2일	메르디앙	12월 9일	우남1
청소:성당,화장실,유아실,성가대석,계단		12월 16일	우남2

◎ 금주 행사 및 모임

단 체	일 시		장 소
청소년위원회	12월 2일(주일)	17시 30분	교사방
형제회장단	12월 7일 (금)	20시	정화교리실
신자들의도움Co.	12월 7일 (금)	20시	지하강당
M · E	12월 7일 (금)	10시 40분	지하강당
연령회	12월 8일 (토)	10시 40분	지하강당
안나회	12월 8일 (토)	11시 40분	지하강당
요아킴	12월 8일 (토)	11시 40분	정화교리실

◎ 차주행사 및 모임

단 체	일 시		장 소
요셉회	12월 9일(주일)	교중미사 후	정화교리실
전례분과	12월 9일(주일)	10시	믿음교리실
복사단어머니회	12월 13일 (목)	미사 후	유아실
은총의수로Cu.	12월 14일 (금)	20시	지하강당

◎ 주일 미사참례 현황(11월24일저녁미사~11월25일)

일자	총신자수	참례자수	참여율
11월 25일	3,876명	905명	23.3%

◎ 전신자 대림특강

· 일시 :12/4(화) 20시~22시, 장재봉(스테파노)신부님

· 주제 : 성경은 하느님의 마음이기에 진리입니다.

◎ 성시간 있습니다 / 12월 6일(목) 저녁미사 후

◎ 환자영성체 있습니다. 12월 6일(목)

▶ 사무실에 신청하시기 바랍니다.

◎ 주님성탄 대축일 꽃 봉헌금 받습니다 -헌화회-

◎ 2019년 성탄 판공일정

일 시	구 역
12월 18일(화)	병점, 메르디앙, 엘지자이, 진안1 · 2, 화남
12월 19일(수)	두산, 신한, 주공2 · 3 · 4, 퍼스트빌
12월 20일(목)	대창, 성호, 신창1 · 2, 주공1, SK뷰, 효성
12월 21일(금)	우남1,2,3 임광, 한신, 한일, 양우,파크자이

※ 판공기간 동안 평일미사는 저녁 7시30분 입니다.

※ 판공성사 시간 : 미사 전 ~ 마칠때까지

◎ 전입을 환영합니다

구역	세대주	구역	세대주
파크자이	윤한영(제노)	우남2	김의경(율리엣다)
주공1	장순오(다두)	우남3	이창연(바오로)
주공1	주현웅(세례자요한)	효성	나윤호(베드로)
한신	나기주(아브라함)	두산	최원기(프란치스코)

◎ 우리들의 정성 기간 : 11/20(화) ~ 11/25(일)

· 주일헌금 : 3,787,910원 · 교무금 : 8,755,000원

· 감사헌금 : 170,000원

미담원 떡	사랑방 재가복지센터	낙원 떡집
이바지, 백일, 돌, 떡케익, 답례용 영양떡, 선물용 맞춤떡 전문점 화성시 동부출장소 맞은편 전경희 (세라피나) 234-4942, 010-4211-8415	방문요양, 방문목욕 대상 : 65세이상 와상, 치매, 중풍 등 노인성 질환 등급절차 및 상담서비스 황인옥(리까렛따) 010-2716-2137	이바지, 답례떡,백일,돌떡,떡케익 행사떡,선물셋트,식사대용 영양떡 직접만든 식혜 사랑과 정성으로 보답하겠습니다. 두산아파트 상가 내 윤태국(미카엘) 226-0063
강원 약초 건강원	**벨톤 보청기**	**홍익돈까스**
홍삼·녹용·사슴·흑염소·개소주·배즙· 자색양파·우엉·칡즙·토마토즙·가시오가피· 흙당근즙· 아로니아즙 화성시 병점동 347-13 박금단(라파엘라) 239-5519, 010-3378-5519	20년 경력, 전문 청능사 자격증 전신자 50% 세일 청각장애인 카드소지자 지원금 131만원 지급 수원역 7번 출구 258-0478 / 최경자(엘리사벳)	왕돈까스 · 롤 · 파스타 · 볶음우동 병점중앙로 100-3국민은행사거리 주공1단지 옆대형주차장 완비,넓은 실내공간 이경용(마르띠노) 237-4748, 010-9776-4889

천주교 수원교구
보라동 성가정 성당
용인시 기흥구 민속촌로11번길 13(보라동) / 전화 274-1006 / 팩스 274-1008 / www.cabora.or.kr

주임신부 : 이재욱 (요한 세례자) / 보좌신부 : 서만종 (요한 레오나르디)
전교수녀 : 백 안눈치아, 이 베아트리스 (올리베따노 성 베네딕도 수녀회)
총회장 : 임재호 (이냐시오) / 연령회장 : 이현화 (아우구스틴) 010-3302-1443

< 미 사 안 내 >

토 - 16:00 (어린이) / 19:30 (청소년)
주일 - 07:00 / 10:30 (교중) / 19:30
월 06시 / 화 19:30 / 수~금 10시,19:30

고해성사 : 미사시작 20분 전 ~ 5분 전
유아세례 : 짝수달 가정주일 토요일 17:30

▣ 대림의 첫 주일입니다

한 해 전례주년의 시작이며, 예수님을 기다리는 대림은 메시아께서 우리에게 오신다는 희망과 준비의 시간입니다. 늘 깨어 기도하며 예수님을 기다리는 대림시기 되시기 바랍니다. (대림절 저금통 - 예수 성탄 대축일까지)

▣ 전례 및 교육 안내

☞ 소공동체 봉사자를 위한 미사 : 6일(목) 10:00
☞ 병자 영성체 : 6일(목) 14시 / 2일(주일)까지 신청
☞ 성시간 및 성체강복 : 6일(목) 19:30 미사 후
☞ 성탄 세례반 일정 : 문의 선교분과 010-4784-1247

12/08(土)	20:30	1층 강당	수녀님 찰고
12/15(土)	20:30	1층 강당	대부모 만남
12/23(日)	09:00	2층 성전	예 행 연 습

☞ 성탄을 준비하는 대림 제4주일 열린 미사 : 22일(토) 18시 "기뻐여라. 주님께서 너와 함께 계시다."(루카1.28) 본당 청소년들이 미사성제 안에서 노래와 율동을 통하여 성탄을 기다리는 기쁨을 표현하고자 합니다. 16시 어린이 미사 없이 청소년 미사를 18시로 앞당겨 봉헌하겠습니다. 신자분들의 관심과 참여 바랍니다.

▣ 많은 관심과 참여 바랍니다

☞ 연령회 : 2일(주일) 아침미사 후 1층 강당 / 010-6354-5088
☞ 상임위 : 2일(주일) 교중미사 후 만남의 방 / 010-9252-1856
☞ 군인청년에게 성탄선물을 보내드립니다 : 청년회 010-8983-1361
☞ 본당 스티렉스 주일(새벽,교중) 운전봉사 모집 : 010-4444-6460
카풀 봉사자 모집 (한보라 4단지 및 금화마을) : 010-3554-8345
☞ 체칠리아 성가대 단원 모집 (교중미사) : 010-2290-7124
☞ 성모회와 함께 할 봉사자를 모집합니다. : 010-6354-5088
☞ 동아리 모집 : 전례꽃, 전례초, 사진, 수채화, 요가, 첼로, 아코디언, 일본어 회화, 프랑스 자수, 드로잉, 색소폰 / 010-5042-4217

▣ 형제 모임

☞ 6,7구역 : 2일(주일) 18시 기보래(부부동반)/ 010-2253-4638

▣ 전입가족 환영 합니다 - 원장수녀님과 면담이 있겠습니다.

윤홍식 요 아 킴	13구역 2반	010-7549-5100	보라 587-13 2층
도은희 요셉피나	12구역 3반	010-8258-3473	한보라 903-801

▣ 전례구역 안내

	이번 주	다음 주
전례구역	12 / 13 / 14	15 / 16 / 17
특별헌금	교구내신축보조	사제양성
청소지역	1구역 (목/11시)	2구역 (목/11시)

▣ 우리들의 정성

그리스도 왕 대축일 헌금	4,347,860 원
성전 건축 2차 헌금	1,938,300 원
주간 교 무 금 납입 현황	9,213,000 원
주간 감사헌금 납입 현황	130,000 원
주간 건축헌금 납입 현황	1,980,000 원
울뜨레야 - 건축헌금	500,000 원
선교분과 - 감사헌금	100,000 원
가을 음악회 수익금	1,585,840 원

**교무금을 바치는 것은 교우의 본분이며,
우리의 신앙고백입니다.
교무금 책정에 적극 동참합시다.**

▣ 화답송

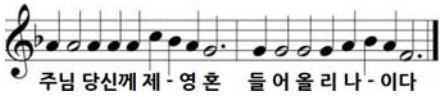

▣ 19년 상반기 본당 주보광고 신청 받습니다 / 6개월 12만원

아리따움 보라점	Cafe Most	홍박약손노인복지센터
한율, 아이오페, 마몽드, 라네즈 화장품 판매 / 스카이프라자 106 031-285-3012 010-9147-1944 이소민 바울라	유기농 coffee & 시즌별메뉴 Juice 단체석 완비 성당후문 메종전원주택 입구 031-285-9253 010-8939-4526 한상희 리디아	중풍 치매 노환 방문 요양 / 방문 목욕 최우수기관 평가(4회 연속) 031-282-3609 홍성로 대건안드레아 박경우 가브리엘라
보험총괄 법인 대리점	**보라연 한의원**	**서울 녹각 삼계탕**
가입한 상품은 보험입니까? 보험입니까? 모든 보험, 적금, 펀드 무료상담 보라동 다이소 B/D 5층 031-281-7575 010-9252-1856 김용덕 프란치스코	교통사고 자동차보험 추나요법 보라동 베스트프라자 3층 031-286-3063 강광진 실베스텔 김혜명 에 스 텔	23년 전통 삼계탕 전문 상갈동 박물관 근처 하천변 031-285-3475 010-9267-5476 유금숙 모니카

☞ 교 무 금 ☜
신협 131-018-149156
보라동성가정성당 (교 무 금)

☞ 건축헌금 ☜
신협 131-018-149163
보라동성가정성당 (건축헌금)

책정자[이름,세례명]기입
☞ 입금 후 사무실로 전화 ☜
자동이체는 전출 전 해지

미사시간		
	주 일	오전 9시 오전 11시 오후 4시 (청년) 오후 7시30분
	토 (주일)	오후 4시 (어린이) 오후 7시30분 (청소년)
	월	오전 6시30분
	화・금	오전 10시, 오후 7시30분
	수	오전 6시30분, 오전 10시
	목	오후 7시30분
	토	오전 10시

보정성당 CATHOLIC CHURCH

주임신부 : 손 창 현 (이냐시오)
보좌신부 : 신 민 재 (미 카 엘)
총 회 장 : 김 영 화 (레미지오)
연령회장 : 조 중 기 (메토디오)
010-3737-7634

용인시 기흥구 신촌로73번길24
☎ 896-2977 FAX 896-2978
http://cafe.naver.com/bjcatholic

축복 : 주일 오전11시 미사 후
첫째 주일 - 여행자들
둘째 주일 - 병자들
셋째 주일 - 출산, 임산부, 아이를 갖고 싶어하시는 분들
집・차・상가 축복 : 토 10시 미사후
성시간 : 첫째 목 오후7시30분미사후
성모신심 미사 : 첫째 토 오전10시
가정미사 : 넷째 주일 오후7시30분
유아세례 : 짝수달 마지막 토 오후5시
병자영성체 : 매월 첫 **수**요일

이번 주 대림 제1주일 특별헌금 있습니다.
다음 주 사제양성 특별헌금 있습니다.

교리실 사용 후 청소 및 정리 하시기 바랍니다.

2018 매일 성경 읽기 (준비물 : 신약성경)
· 매일성경읽기 표에 따라 미사 영성체 후 성경읽기를 함께 합니다. 미사 불참시 개인적으로 읽습니다.

축복 (주일 오전11시 미사 후)
· 첫째 주일 : 여행자들을 위한 축복
· 둘째 주일 : 병자들을 위한 축복
· 셋째 주일 : 출산, 임산부, 아이를 갖고 싶어하시는 분들을 위한 축복

가정을 위한 미사와 축복
· 매월 넷째 주일 오후7시30분

춘천교구 우두성당 새성전 신축 후원미사
· 일시 : 12월 1~2일 (토~주일)
· 교우 여러분의 많은 협조 바랍니다.

병자영성체 (신청 : 해당구역장)
· 일시 : 12월 5일 (수) · 마감 : 12월 2일 주일

대림 특강 「 우리를 향해 오시는 하느님 」
· 일시/장소 : 12월 8일 (토) 오후7시30분 미사 후, 3층 성전
· 강사 : 최 세실리아 수녀님

성인 복사단 모집
· 평일 오전10시 미사와 장례 미사 때 사제의 미사 집전을 보좌하는 봉사를 하실 분을 모집합니다.
· 신청 : 사무실

예비신학생을 모집합니다.
· 예비중학생 1학년부터 성소에 관심 있는 남자 학생을 기다립니다.
· 문의 : 성소분과장 010-8279-4573

사회복지후원금 12월1일(토), 12월2일(주일) 받습니다.
헌화후원금 12월1일(토), 12월2일(주일) 받습니다.

2018년 성탄 전례 및 행사 안내

성탄 예술제	12월 23일 주일 오후7시30분 ※ 오후7시30분 미사 없음 ※ 경품 추첨 있습니다.
성탄(전야) 밤미사	12월 24일 (월) 오후8시 ※ 오전6시30분 미사 없음 ※ 구유경배 예물봉헌 있습니다. ※ 성탄밤미사 후 구역별 나눔잔치 있습니다.
주님성탄 대축일 미사	12월 25일 (화) 오전9시, 오전11시(세례식), 오후4시 ※ 주님성탄대축일 예물봉투에 **성명**, **세례명**, **봉헌금액**을 기재하시는 분은 기부금 처리 ※ 오전10시, 오후7시30분 미사 없음

성탄 예술제 경품(후원금) 기증 받습니다.
· 접수 : 사무실

2018년 성탄 판공성사(19시30분) **가정미사**(21시) **일정**

날짜	구역	장소
12/4 (화)	한라2 극동	프로방스 303동 903호
	I 파크 1	아이파크 206동 1905호
12/6 (목)	포스홈 3	포스홈타운 303동 402호
	동아 3	동아솔레시티 121동 502호

※ 12/4~7 (화~금) 본당 미사 일정

12/4 (화)	오전10시 미사 있음	오후7시30분 미사 없음
12/5 (수)	오전6시30분 미사 없음	오전10시 미사 있음
12/6 (목)	오후7시30분 미사 없음	12월 성시간 없음
12/7 (금)	오전10시 미사 있음	오후7시30분 미사 없음

12/11 (화)	동아 4	동아솔레시티 133동 202호
	한라1 금강	신세계쉐덴 B동 602호
12/12 (수)	현대홈 1	현대홈타운 431동 1203호
	LG자이	극동4차 102동 101호
12/13 (목)	포스홈 2	포스홈타운 210동 1102호
	I 파크 2	아이파크 210동 201호
12/14 (금)	동아 2	동아솔레시티 117동 402호
	현대홈 3	현대홈타운 555동 804호
12/18 (화)	꿈에그린	꿈에그린 105동 1203호
	포스홈 1	포스홈타운 202동 1101호
12/19 (수)	동아 1	동아솔레시티 106동 301호
	꽃메 I 파크	꽃메아이파크 101동 1702호

※ 11월 29일 (목)부터 12월 19일 (수)까지
화・목・금요일 본당 오후7시30분 미사와
수요일 본당 오전6시30분 미사는 없습니다.

우리들의 정성 (11/19-11/25)
온 누리의 임금이신 우리 주 예수 그리스도 왕 대축일
미사참례자 : 1,952명 (35.24%)
· 주일헌금 : 8,009,350원
· 교무금 : 12,050,000원
· 감사헌금 : 460,000원
· 기타헌금 : 400,000원
※ 11/1 '성당교무금'으로, 10/4 '율리아나'로, 8/31 '체칠리아'로, 7/25 '교무금4~8'로, 5/24 '6개월분'으로 송금하신 분은 사무실로 연락주십시오.

교무금 납입계좌 : 계좌이체시 '성명-세례명' 기입

(재)천주교수원교구유지재단	우리은행	1005-300-916904

성당 청소

일시	12월 7일 (금) 11:00	12월 15일 (토) 11:00
3층	**한라2극동/우미** 구역	**동아 2** 구역
1층	**동아 1** 구역	**동아 3** 구역

※ 교우 여러분들의 적극적인 참여 바랍니다.

[지역 마일리지 안내] 이마트 죽전점 : 80번 보정성당, 하나로 오리역점 : 103번 보정성당

본오동성 요한 세례자성당

안산시 상록구 충장로 224(구.본오3동878)
사무실 ☏ 502-5641, FAX 502-5642 (우)15537
http://www.cabono.or.kr
bono@casuwon.or.kr

주임신부	정 영 철 (안 토 니 오)
보좌신부	도 승 현 (베 드 로)
총 회 장	박 광 종 (야 고 보) 010-5336-9417
연령회장	이 종 석 (마 르 코) 010-8486-8487

미 사 시 간			✝고해 성사는 미사 15분 전부터						예비신자 교리시간	
주 일 미 사	토요일 16:00(어린이) · 19:00(성인)	평일	월	화	수	목	금	토	주일반	09:30
	09:00(중.고등학생) 11:00(교중) · 17:00(청년)		09:00	10:00 19:30	6:00 10:00	10:00 19:30	10:00 19:30	10:00	목요반	20:30
* 유아세례를 원하시는 분은 사무실로 신청해주세요!						* 병자 영성체: 매월 셋째주 목요일				

✝ 금주의 성경 한 말씀 : "너희의 속량이 가까웠다." (루카 21,28)

♬ [화답송] 주님 제 영혼이 당신을 우러러 뵙나이다

₽ 오늘(12월 2일)은 대림 제1주일, 교회 전례력으로 새해를 시작하는 날입니다. 교구내의 신축 성당 보조를 위한 2차헌금이 있습니다.

경 축

사 제 서 품

현정훈 보니파시오 부제님

· 수품식: 12/7(금) 오후2시 정자동주교좌
· 첫미사: 12/9(주일) 오전11시 교중, 본오동
· 축하식: 12/9(주일) 첫 미사 후 6층식당
· 안수식: 축하식 후 14:00~ 2층성전에서

※ '사제서품식'장 버스는 12시에 본당서 출발합니다

₽ **이번 주간 성경 읽기**

일자	12/2	12/3	12/4	12/5	12/6	12/7	12/8
부문	토빗8	토빗9	토빗10	토빗11	토빗12	토빗13	토빗14

☞ 12/6까지는 개인적으로 봉독하시기 바랍니다

♣ **성탄 판공 일정(지역별) 안내**

일자	12/13 (목)	12/14 (금)	12/18 (화)	12/19 (수)	12/20 (목)	12/21 (금)
지역	본오	신안	우월	상록	한양	샘골
시간	▸성사는 저녁7시부터▸ 미사는 저녁 8시					

▸판공감사 예물봉투는 주보대와 사무실에 있습니다

♣ 각 구역.반장님들께서는 성탄판공 성사표와 2019년도 달력 및 대림저금통 확인하시고 판공성사일 전까지 해당 각 가정에 전달해주시기 바랍니다.

♣ **이번 주간 전례 안내**
▸성시간: 12월 6일(목) 저녁 7시30분 미사 후 ✝'성체현시'와 '성체강복'이 있습니다
▸예수성심미사: 12월 7일(금) 오전10:00
▸성수 축복: 12월 9일(주일) 교중미사

♣ **연령회 월례회** ☞ 12/2일(주일)교중미사후 7층

♣ **소공동체위원회에서 '유자차' '유자청'을 판매중!**
▸가격: 유자차(1Kg), 유자청(600g)으로 각 10,000.원

♣ **예비신자들을 모집하고 있습니다**
▸입교식: 12월 23일(주일) 11시 교중미사 중

♣ **2018년 하반기 12월 전신자 재교육**
▸일시: 12월 15일(토) 저녁 7시미사 후 성전
▸강사: 조성자 로사 수녀(성바오로딸 수도회)
▸문의: 교육분과장 김정례 레지나 010-4209-2775

♣ **일치의 모후 Cu. 알림 사항**
✝본당청소봉사 ☞ 12월5일(수) 천사들의모후 Pr.
✝주일 교통안내 봉사담당Pr.

12/2(주일)	12/9(주일)	12/16(주일)	12/23(주일)
사도들의모후	신비로운그릇	정의의거울	다윗의탑

♣ **형제회 주일 커피봉사 구역별 일정**

12/2(주일)	12/9(주일)	12/16(주일)	12/23(주일)
한양 2	태 영	주 공	월 드

♠ **건축헌금 특별봉헌금(11/22 ~ 11/28 납입일순)**
▸박계순 엘리사벳 20만원 ▸박인기 야고보 500만원

♠ **감사헌금 봉헌금(11/22 ~ 11/28 납입일순)**
▸임영숙 베로니카 5만원 ▸무지개관광 5만원
▸김래봉 데레사 1만원 ▸이진선 글라라 5만원
▸이미희 빅토리아 10만원 ▸김정순 모니카 50만원

♠ **전례 담당 구역 안내**

12/2(일)본오1	12/9(일)본오2	12/16(일)본오3
* 주일 교중미사 후 봉헌금 집계에 봉사바랍니다.		

♠ **청소 담당 구역 안내**

12/8(토)태영1,2	12/15(토)주공,한양1	12/22(토)한양2,3
청소할 구역은 '**성전**' 과 2층 복도, 현관입구, 유리창, 계단 및 승강기 내부와 4~6층 화장실까지입니다.		

₽ 천주교를 알고자 하시는 분은 이웃 천주교 신자들이나 성당 사무실에 문의하십시오!

주임신부 : 송성규 안드레아
사목회장: 김명식 베네딕도
연령회장:김효석 바오로(010-8783-1413)
사무실: (031)227-2350.FAX: 227-9974
사이트: http://www.bongdam.or.kr
카페: Cafe:daum.net/bdcathoilc
이메일: bongdam@casuwon.or.kr
경기도 화성시 봉담읍 최루백로 136-5

THE HOLY BODY AND BLOOD OF CHRIST
봉담성체성혈성당

미사시간 /행사일정
주일: 오전9시, 오전11시(교중미사)
토: 오후4시(어린이), 오후7시30분
월: 오전6시. **수,금:** 오전10시
화,목: 오후7시30분
성모신심미사: 첫째 토요일 오전10시
유아세례: 짝수달 둘째 토요일 오후5시
예비자 교리시간:주일 오전9시30분

◎ 특별헌금
12월 2일(주일) 대림1주 특별헌금(1,2차)
12월 9일(주일) 사제양성 특별헌금(2차)

◎ 병자영성체
일 시: 12월 6일(목) 09시40분
- 판공성사를 병행할 예정이오니 구역장님들께서는 꼭 확인하시고 신청바랍니다.

◎ 성시간
일 시: 12월6일(목) 저녁미사 후

◎ 유아세례
일 시: 12월 8일(토) 17시

◎ 대림특강
일 시: 12월8일(토) 저녁미사 후
주 제: 대림시기의 의미와 성탄을 맞이하는 우리의 자세
강 사: 본당 주임신부님
- 대림특강으로 인하여 **당일 토요저녁미사를 저녁7시에** 시작하오니 착오 없으시기 바랍니다.

◎ 화성지구 소공동체 봉사자 종강미사
일 시: 12월14일(금)20시 발안성당

◎ 꾸리아 연차 총 친목회
일 시: 12월16일(주일) 교중미사 후
장 소: 교육관 1층
대 상: 전 레지오 행동단원
준비물: 묵주, 활동수첩, 복무카드
주 제: 하느님과 성모님 보시기 참 좋았다

◎ 소년 쁘레시디움 단원 모집
대 상: 본당소속의 첫영성체를 한 초등학생 및 중학생
모집기간: 연중 계속
문 의: 상아탑Pr.단장(010-3006-4145)

◎ 교무금 납부는 하느님 백성의 의무입니다.
- 미납세대는 빠른 시일 내에 납부하여 주시고, 은행 납부는 12월 27일(목)계좌이체 건까지 올해 연말정산에 포함됩니다.
- **우리은행 1005-901-240718**
천주교 수원교구봉담성체성혈성당

◎ 본당 승합차 구입 봉헌 받습니다.
- 목표액: **6,000만원**(승합차 12인승 2대)
차량봉헌금 금주 합계 : 950,000원
11/25 현재 봉헌금 총 합계 : **35,015,000원**

◎ 형제구역 모임

구 역	일 시	장 소
동화리	12월 7일(금)19시	오래1길20-8.4층(신승균요한)
동남	12월 9일(주일)19시	동남 평화부동산

◎ 2018년 성탄판공미사 일정

일 시	지 역	비 고
12/4(화)	1지역	**판공 성사 시간** **18시 ~ 미사전** **미사 후 ~ 21시** ※ 6일(목)18시 ~21시30분 ※ 어르신을 위한 판공 14일(금)11시
12/6(목)	2지역	
12/11(화)	3지역	
12/13(목)	4지역	
12/18(화)	5지역	
12/20(목)	6지역	

◎ 12월 월례회의 및 회합 일정

내 용	일 시
연령회	2일(주일) 교중미사 후
축구선교회	2일(주일) 교중미사 후
사회복지	9일(주일) 9시미사 후
울뜨레아	9일(주일) 교중미사 후
전례해설단	16일(주일) 9시 미사 후
소공동체위원회의	16일(주일) 9시 미사후
전례분과	16일(주일) 교중미사 후
꾸리아	16일(주일) 연차친목회 후
제분과	21일(수) 20시
성령기도회. 레지오	매주 화요일 저녁미사 후
레지오	매주 수요일 오전미사 후
소년쁘레시디움	매주 토요일 13시

◎ 주일 미사 전례 봉헌 및 청소

12/2	3지역(동화1,동화2,동화3,동화4,동화5-1,동화5-2구역)
12/9	4지역(동일1, 동일2, 동화6-1, 동화6-2구역)

◎ 주일 미사 참례 현황

일시	어린이	저녁	9시	교중	합계	신자수	참례율
11/18	96	129	202	229(43)	699	2,165	32.2%
11/25	99	105	190	269(43)	706	2,166	32.5%

◎ 우리들의 정성

교 무 금	.....	2,695,000원
온누리의임금이신우리주예수그리스도		
왕 대 축 일 헌 금	.....	2,608,000원
감 사 예 물	.....	50,000원

천주교를 알고자 하시는 분은 이웃 천주교 신자들 또는 성당 사무실에 문의 하십시오

전화	사무실	462 - 1900
	사제관	462 - 1902
	팩 스	462 - 1911
	연령회장	010-9088-0284
병자영성체		매월 셋째 목요일
유아 세례		3,9월 둘째 토요일
집.상점.차축복		상시 신청

부곡동성요셉성당
(주보 : 노동자 성요셉)

주임신부 : 배영호 베드로
총 회 장 : 김영성 돈보스코

15880 군포시 번영로 28번길 45-1
다음카페 : 부곡동성요셉성당
E-mail : bugok@casuwon.or.kr

미 사 시 간	
주 일	토요일 저녁 19:30 10:30(교중), 16:00(청소년)
평 일	월 : 06:00
	화,목 : 19:30
	수,금 : 10:00
성모신심	매월첫토요일10:00
성 시 간	매월첫목요일 미사중

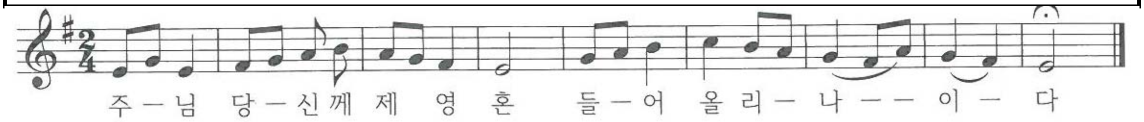

오늘 금주2차 : 대림 제1주일 특별헌금
차주2차 : 사제양성 후원금

✝ 성시간
일시 : 12월 6일(목) 저녁7시30분 미사중

✝ 성탄 판공표 및 달력 배부
각 세대로 판공 성사표와 2019년 달력 배부중입니다. 대림시기동안 매 미사전에 자유로이 성사보시고 성사표는 고해소나 사무실에 제출해 주시기 바랍니다.

✝ 의왕 성모유치원 2019년 원아모집
대상 : 2013년 1월 1일~2015년 12월 31일생(현4~6세)
원서교부 및 접수 : 11월 1일부터
문의 : 461 - 0255

✝ 교무금 봉헌 및 연말정산 안내
· 한 해를 마무리하며 2018년 미납 교무금 확인하시고, 납부하여 주시기 바랍니다.
· 연말정산 기부금 확인서는 2018년 납부 금액에 대해서만 발부되오니 착오 없으시기 바랍니다.

✝ 전입을 환영합니다.

세대주	전본당	주소	구역/반
김광식 T.아퀴나스	수리동	금강101동	금강1구역

✝ 구역반/단체 모임
►상임위 월례회의:12/7(금) 저녁7시30분
►형제연합회 월례회의:12/9(주일) 교중미사후

☞ 대림 저금통 배부
모금액은 교구생명지원및 해외원조지원사업에 쓰입니다.

✝ 우리들의 정성 (11. 22 ~ 11. 28)

주 일 헌 금	571,000원	
교 무 금	2,200,000원	
감 사 헌 금	장경순 30만원	
중 식 후 원	5구역 20만원	
아 나 바 다	헌옷판매 18만원	
건 축 헌 금 (단위: 원)	임정수 50만,박진숙 20만,이희승 12만 장종순 20만,류호철 7만,한창훈 20만 이규동 10만,장경순 10만,김성은 20만 김용창 36만,김홍규 30만,장복재 10만 이한숙 8만,이정희 15만,성복임 7만 김호수 10만,정재훈 24만,오용석 10만 정해운 17만,조병성 5만,서제원 7만 2차헌금 756,100원 계4,236,100원 (누계113,304,860원)	
본당 부채	건 물	710,000,000원
	토지 대금	414,604,800원

✝ 교무금 납부및 주일미사 참례 현황

책정세대/총세대	책정율(%)	납부율(%)	미사참례/총신자수(참례율)
178/376	47.3%	44.1%	272/923(29.5%)

✝ 구역별 전례 및 청소 일정

12 / 1(토)	12/ 2(주일)	12 / 8(토)	12 / 9(주일)
4구역	1구역	3구역	6구역
장종순/최영자	이석우/한수민	박연분/김순자	김준형/윤보미
청소 4구역		청소1,6,7구역	

한마음 종합인테리어	한솔익스프레스·파란이사 8호점	효 치 과	비발디 음악학원
도배,장판,보일러,수도 아파트 확장공사 및 상가,집수리전문 부곡정형외과 맞은편 ☏461-0488/010-3631-0488	포장이사 · 일반이사 사무실이사 전문업체 대표전화 ☏ 454 - 7272 010-5667-6161/010-5557-0927	야간진료(목요일 저녁9시까지) 중앙로 덕성초교방향 파리바게트2층 ☏ 461 - 2835	 피아노, 바이올린 부곡중앙초앞 ☏ 461-6095
김용준 바오로 • 김명남 마리아	고영진 미카엘·이춘옥 로사	임재유바오로·박은정사라	주예랑 미카엘라

던킨 도너츠	용인대석사중앙태권도	무봉리 토종 순대국	두리 이비인후과(전문의2인)
의 왕 역 사 점 DUNKIN' DONUTS (의왕역1층) ☎461-3371	음악줄넘기,급수줄넘기,키크기체조 부곡중앙초교 정문앞1층 ☎ 461 - 8781	포차 개시 골뱅이,두부김치,차돌숙주볶음 성당 앞 ☎ 461 - 8588	어지러움증/코수술/편도결석 고려대 의학박사 ■ 외래교수 대한민국 미래를 여는 인물대상(2012) 산본한숲스포츠센터2층 ☏397-7577
유승용 안토니오	장동명 마태오	권선애 엘리사벳	문준환 이냐시오

교무금/건축헌금 신협 131-013-960088 부곡동성당. 대리운전 1600-9877(사회복지후원)

북수동성당

www.suwons.com /www.suwons.net

(주보 성 미카엘 대천사)

16253 수원시 팔달구 정조로 842

주임신부 : 최바오로(바 오 로)
보좌신부 : 김 범 진(루 카)
전교수녀 : 임 마리아, 이 데레사
총 회 장 : 010-5098-0148
연령회장 : 010-4597-4867
사 무 실 : ☎ 246 - 8844~5
F A X : ☎ 246 - 0 9 2 6

◎ 오늘은 전례력으로 새해, **다해 대림 제1주일**이며 교구내 신축성당돕기 1,2차 헌금이 있습니다

◎ **축! 신, 구약 완필 시상식**

연무 구역: 허영자(마리아)

◎ **수원성지위원회** 12/2(주) 오후 7시

◎ **성령기도회** 12/5(수) 저녁 8시

◎ **연령회 월례회의** 12/5(수) 저녁 8시

◎ **성시간, 성체강복** 12/6(목) 저녁7시30분

◎ **팔달꼬미시움** 12/7(금) 저녁 8시

◎ **현양기도회** 12/8(토) 오전10시30

◎ **성탄 세례대상자 찰고, 종합교리**

일 시	내 용	담 당	비 고
12/ 2(주) 오전 9:30	성 사 편	주임신부	공지사항
12/ 9(주) 오전 9:30	은 총 편	이데레사 수녀	단체소개
12/16(주) 오전 9:30	교회법 교무행정	총회장	반모임소개
12/18(화) 오후 8시	전례연습	선교분과	대성당

◎ **2018년 성탄 지역판공 일정**

날 짜	지역(구역)
12/ 4(화)	4지역: 지동1,지동2,연무
12/ 6(목)	1지역: 북수, 매향, 영화
12/11(화)	2지역: 신풍1,신풍2,장안
12/13(목)	3지역: 팔달1,팔달2,남수

오후 6시 30분 판공성사

오후 7시 30분 판공감사미사

● 판공율이 높은 구역은 성탄대축일미사 때 시상합니다.

◎ **초등부 교리교사 모집**

문의: 010-6289-5894

◎ **2019년 사목계획서 제출**

모든 위원회,단체 금년도결산서와 내년도 사업계획서(예산포함)를 12월16일까지 제출하여 주시기 바랍니다.

◎ **2018년 회계장부, 통장 제출**

각위원회, 단체, 구역반별로 **12월16일**까지 통장, 회계장부 제출요망

♣ **그동안 뽈리동상에 봉헌해주신 교우, 후원회원분들께 깊이 감사드립니다.**

◎ **제대 꽃꽂이 봉사자 모집**

교우분들의 많은 관심과 참여 부탁드립니다

◎ **12월 청소담당: 신풍2, 연무구역**

◎ **12월 우리농산물: 남수구역**

◎ **전례봉사**

	금 주	차 주
토	청년회	청년회
06	김원영. 그리스도의	정규선. 그리스도의
09	중 · 고등부	중 · 고등부
11	박영복. 신풍1	박영미. 신풍2

◎ **우리들의 정성**

교 무 금		1,335,000원
주일헌금		1,782,900원
본당성소2차		520,000원
감사헌금	**신인애**	150,000원

♣ 500만단 로사리오 바치기	
지난주	1,390단/13명
총합계	1,718,196단/7,701명

봉헌자 이름과 봉헌기간을 명확히!

미 사 안 내	예 비 신 자 교 리 반					
주일 : 06시, 09시(어린이,청소년) 11시(교중), 17시(순례), 22시	주 일 반					
토 : 첫토11시(성모신심),19시30분(청년)	교리반	시 간	장 소	교리반	시 간	장 소
평일 : 월,화,수,목,금,토 - 오전 11시 (수원성지 순례미사)	성인반 1	09시 30분	교육관102호	성인반 2	15시 30분	교육관102호
화,수,목 - 19시 30분	**유아세례** : 홀수달 첫토요일 오후 5시, **집 및 차 축복** : 수시(미리 신청바람)					
혼인 면담 : 당사자는 혼인관계증명서, 혼인강좌수료증, 세례증명서를 지참하고 두 달 전에 서류를 작성한 후 신부님과 면담						

천주교를 알고자 하시는 분은 이웃 천주교 신자들, 또는 사무실에 문의하십시오.

북여주성당

(예수의 성녀 데레사)

주임신부 : 안형노(야고보)

(우 12636) 경기도 여주시 신륵로 77-23
사제관:886-1003 사무실: 886-9322 전송: 886-9323
총회장 : 010-8628-7298 연령회장:010-4440-1004

전례 및 미사	
	▪ 주일미사 : 오전 9시(가족미사), 11시(교중) 토요일: 저녁 7시 (청소년미사) ▪ 평일미사 : 월요일 : 오전 6시 30분 화요일 : 저녁 7시 목요일 : 저녁 7시(가족미사) 수, 금요일 : 오전 10시 ▪ 유아세례, 관면혼배, 각종축복, 신앙상담은 사무실에 문의바랍니다.

예비자 교리	매주 주일 9시30분
성체조배	매월 첫 목요일 미사 후

병자영성체	매월 첫 화요일 오전10시부터

"신앙의 기쁨! 젊은이와 함께!"

▣ 환자 영성체

12월 6일(목) 10시부터

▣ 단체 월례회의

12월 07일(금) 소공동체 지역장 회의
12월 08일(토) 소공동체 반,구역장 회의
12월 09일(주일) ME, 재정 · 시설관리

▣ 데레사방 사용 신청안내

평일: 단체모임 (사무실에 문의 바람)
토요일 : 오전(9시 ~12시)
주 일 : 오후(2시 ~ 5시)
문의:김진호(다니엘) 010-3753-8650
조경희(베로니카) 010-8868-0720

▣ 세례식 사진 찾아가세요.

사무실로 오셔서 찾아가시기 바랍니다.

▣ 가족으로 오심을 환영합니다.

성명(세례명)	구역,반
박정예(유스티나)	현암구역, 1반
김준호(시몬)	북내2구역, 3반
방현수(요셉)	도전구역, 3반
배윤정(모니카	대신2구역, 3반
허규빈(바르나바)	북내1구역, 2반
심재림(스테파노)	도전구역, 3반
김완섭(루치오)	현암구역, 3반
김정호(베드로)	대신2구역, 2반

▣ 대림 제1주일 미사 전례안내

주일미사 참례 [25%(511명)참례]

일	시간	미사해설	청소	1독서	2독서
12.02	9시	이예서 플랑카	북내1 구역	강태훈 안드레아	정 민 케루빔
	11시	신현숙 글라라		김태형 프란치스코	민효순 아녜스
12.09	9시	김민주 아델리나	북내2 구역	홍소담 비 오	이서영 글라라
	11시	심혜경 체칠리아		장 일 하상바오로	김문정 보 나

▣ 우리들의 정성

주일헌금	1차	2차
	1,916,000	731,000
교 무 금	3,970,000	
감사헌금	김영자 마리아고레띠	100,000
	이규홍 율리아노	200,000
	김미옥 군의군다	100,000
성소후원금	정명자 마리안나	18,000
기타헌금	샬트르 성바오로 수녀원	61,000
이번 주 2차 봉헌금은 대림 제1주일 특별봉헌금입니다.		

▣ 본당 재정

전기이월	수입	지출
118,918,554	416,579,325	435,434,400
잔 액		100,063,479
건축예치금		80,000,000

◐ 교무금 자동이체 안내 ; 신협 131-001-389693 예금주 : 북여주성당 ◑

분당성마태오성당

www.stmatt.or.kr

e-mail : matew@casuwon.or.kr

13609 성남시 분당구 황새울로 132번길 2

사무실 (031) 711-4268
F A X 0303-0395-1004

주임신부	이철수(스테파노)
1보좌신부	윤지운(스테파노)
2보좌신부	이재훈(요한 보스코)
전교수녀	임애영(아가피토)
전교수녀	유옥경(라싸)
총 회 장	강정만(모세)
연령회장	조남준(하상바오로) 010-9552-4268

"언제나 기뻐하십시오. Semper gaudete." (1테살 5,16)

축 부제 서품

정도묵(가브리엘)

- 일시 : 12월 6일(목) 오후 2시
- 장소 : 정자동 주교좌성당

새 부제님을 위한 기도 부탁드립니다.

※ 축하식 : 12월 9일(주일) 11시 미사 중

◎ 전례 안내

- 12월 14일(금) : 병자영성체
- 20일(목) : 위령제 미사

◎ 대림 · 성탄 판공 안내

날 짜	지 역	시 간
12/4일(화)	2, 16지역	10시 미사 후 ~ 오후 12시
12/5일(수)	3, 7지역	
12/6일(목)	4, 8지역	
12/7일(금)	5, 14지역	
12/11일(화)	1, 10지역	저녁 미사 후 ~ 밤 9시
12/12일(수)	6, 12지역	
12/13일(목)	9, 13지역	
12/14일(금)	11, 15지역	

※ 공동보속은 **평일미사 1회, 묵주기도 5단, 영성서적 1권 읽기, 선행 1회 중 택일**입니다.

※ 판공성사 기간 동안 매일 저녁 7시 30분 미사가 봉헌됩니다. 지역으로 배부된 성사표를 지참해주시고, 가급적 해당지역 일정에 함께해주시기 바랍니다.

◎ 비전 25th 실천사항

11월동안 매일 스스로 실천사항을 확인 체크하신 **'영성다이어리'**를 로비에 마련된 **<영성다이어리 봉헌함>**에 제출하시고, 새로이 12월분을 가져가시기 바랍니다.

<12월, 1월 영적도서 읽기>

'괜찮아, 네 사랑이 잠시 길을 잃었을 뿐이야'

※ 추천도서는 성물방에서 구입하실 수 있습니다.

♣ 매주 목요일은 소공동체 모임, 적극 참여합시다.

◎ 특별헌금

- 12월 2일 : 대림 제1주일(교구내신축성당보조)
  9일 : 사제양성후원

◎ 대림 특강

'대림의 기쁨 - 공동체 안에서'

- 12월 4일(화) : 최덕기(바오로) 주교님
- 11일(화) : 한상호(마르코) 신부님
- 때·곳 : 오전 10시 미사 후 ~ 12시 / 대성전

◎ 주님 성탄 대축일 맞이 본당 대청소

- 일시 : 12월 8일(토) 오전 10시 미사 후
- 준비물 : 손걸레, 고무장갑 등 청소도구

지역별 청소 구역 배정 등 상세한 내용은 본당 게시판을 참고하시어 많은 참여를 바랍니다.

◎ 지켜주세요

- **평일에 백현중학교 주차는 불가 합니다.**
  토요일 오후와 주일에만 밤 9시까지 사용합니다.
- 횡단보도와 신호등 근처, 성당 앞 차량회전구간, 인근의 상가 주변 주차를 삼가시기 바랍니다.
- 교리실사용 후 난방기와 전등 꺼짐을 확인합니다.

미사 안내

주일	• 오전 : 6시, 9시(학생), 11시(교중) • 오후 : 5시(청년), 7시 30분, 9시 30분 12시 30분(영어미사, 소성전)
토요일	• 오후 : 3시 30분(어린이), 7시 30분(토요저녁주일)
평일	• 오전 : 6시(월 ~ 토), 10시(화 ~ 토) • 오후 : 7시 30분(수, 목)
※ 고해성사는 매 미사 30분 전에 있습니다.	

- 병자영성체 : 매월 둘째 금요일
- 유아세례 : 홀수 달 첫 토요일(오후 5시)
- 차축복 : 상시 협의 하에 • 집(가게)축복 : 셋째 금요일
- 병자 방문 예비신자 교리 신청 : 010-8737-3114

빈첸시오 사랑나눔계좌 : 수협 113-13-001785 수원교구 마태오성당(빈첸시오 아 바오로회)

※2018 - 청년 • 청소년의 해 : "탈리타 쿰! - 일어나라! 아이야!" (마르코 5,41)※

주임신부 : 전시몬 (시몬) 보좌신부 : 박준후 (프란치스코) 총 회 장 : 김병호 (마르티노) 연령회장 : 최병환 (베네딕도) 010-4321-7134 * 축복신청 : 상시 사무실에서 접수 (임산부[첫토]/집,자동차 등)	분당 성 바오로 성당 http://www.bundangpaul.or.kr 경기도 성남시 분당구 양현로 170 (이매동106-1) ☎ 031)703-4437, FAX 031)707-6950	

미사			
	주일	토)16:00	토)19:30
		06:30	09:00
		11:00	15:00
		19:30	
	평일	06:30	월 수 금
		10:00	화수목금토
		19:30	화 목

본당공동체의 성장과 미래를 위하여

2019 새 아담 : 성령으로 오늘을 살기를 결심하다.
"내 아들아, 주님의 교훈을 물리치지 말고
그분의 훈계를 언짢게 여기지 마라."
(잠언 3, 11)

좋은 아버지가 되기 위하여

1) 하루 한 번 주모경
2) 하루 한 번 자녀를 위한 기도
3) 주님의 날을 거룩하게 보내기
4) 지갑에는 가족사진을..!

축

세 - 일시 : 2018년 12월 15일(토), 14시
하느님의 자녀로 새로 태어날
영세자를 위해 기도 부탁드립니다. 례

※ 12월 24일 성탄대축일 밤미사
- 미사시간 : 밤 9시
※ 12월 25일 성탄대축일 낮미사
- 미사시간 : 09시, 11시, 오후 3시, 오후 7시 30분
* 예수성탄대축일 미사는 합동 가정미사로 봉헌됩니다.
주님의 특별한 은총이 모든 가정에 함께하시길
기도합니다.

◎ 견진성사 안내

- 견진성사일 : 12월 30일(주일), 11시 미사 중
- 주례 : 이성효(리노) 주교님
- 교육 : 12월 매주 목요일 저녁 8시, 2층 성당

일 시	강의신부님	주 제
12/6(목)	남승룡(십자가 요한) 신부님	청년 · 청소년과 아버지!
12/13일(목)	이기수(요아킴) 신부님	새 아담으로 거듭남!
12/20일(목)	전삼용(노동자 요셉) 신부님	성령과 구원
12/27일(목)	전삼용(노동자 요셉) 신부님	성령과 성사

◎ 성탄을 위한 고해성사

- 기간 : 10월 1일(월) ~ 2019년 1월 31일(목)
- 미사 30분 전에 고해성사가 진행됩니다.
  미사 중 고해성사 없습니다. 유의해주세요.
- 특별 고해성사 : 12월 18일(화),19일(수),21일(금)
  저녁 8시 ~ 10시

◎ 부제 서품식 - 12월 6일(목),14시,정자동주교좌성당

- 이름 : 이정석(나훔)
- 신자분들의 많은 기도 부탁드립니다.

◎ 성탄을 준비하며..

- 큰 별이신 아기예수님을 기다리는 마음으로
  '별 붙이기'를 준비했습니다.

◎ 12월 병자영성체 - 12월 20일(목), 13:30

- 신청 : 12월 16일(주일)까지, 사무실

◎ 1. 대림 제 1주일에 - 주일 날에는 →
'넥타이'와'정장'으로 성탄을 준비하는 미사!
2. 대림 제 2주일에 - 주일 날에는 →
'지향(intention)'을 정확히 가지고 미사참례!

◎ 성모회에서 갈전성당 성전 건축 기금마련
고춧가루 판매합니다.

◎ 대림 제 1주일 2차헌금 - 12월 2일(주일)
12월 사제양성 2차헌금 - 12월 9일(주일)

◈ 성전 청소구역 안내

3지역 (동신 3단지, 이매 성지)	12/3(월)	4지역 (이매 청구)	12/7(금)
5지역 (자연마을)	12/10(월)	6지역 (이매 진흥)	12/14(금)

◈ 우리들의 정성

교 무 금		16,450,000원
주 일 헌 금		9,921,700원
시 설 헌 금		1,200,000원
주님 은혜에 감사드립니다.		
감사헌금	성모상 봉헌초(36차)	600,000원
	고정옥(루시아)장례감사	300,000원
	익명	630,000원
	이청숙(헬레나)	500,000원
	박지오(미카엘)	100,000원
	익명	100,000원
	익명	100,000원
	익명	100,000원

※교무금 무통장입금 : 우리은행, 338-114408-13-101, (재)천주교수원교구유지재단 이매동성바오로성당

제719호 (2018. 12. 1)

분당서울대학교병원
SEOUL NATIONAL UNIVERSITY BUNDANG HOSPITAL

천주교 원목실

주소 : 경기도 성남시 분당구 구미로 166 (대표 ☎ :1588-3369)

◈ 미사전례 안내 ◈

주일미사(토요특전) : 매주 토요일 오후 2시
봉 성 체 : 수/토요일 오전 10:00 ~ 12시
수요미사 : 매주 수요일 12시
묵주기도 : 매주 수요일 오후 2시
병자성사 : 수/토요일에 가능합니다.
고해성사 : 미사 전후
직원미사 : 매월 둘째주 수요일 12시
신앙생활 상담 : 오전 9시 ~ 오후 4시
(천주교 성당 옆길 원목실)

◈ 원목실 안내 ◈

성 당 : 1동(본관) 지하3층
원목신부 : 이승범 알로이시오 신부
(수원 교구)
원목수녀 : 김 아모스 수녀
홍 테오필라 수녀
(영원한 도움의 성모수도회)
연 락 처 : (031) 787-1877 / 구내 1877

다시 대림절에

때가 되면 어김없이 떠오르는
밝고 둥근 해님처럼
당신은 그렇게 오시렵니까
기다림밖엔 가진 것이 없는
가난한 이들의 마음에
당신은 조용히
사랑의 태양으로 뜨시렵니까
기다릴 줄 몰라
기쁨을 잃어버렸던
우리의 어리석음을 뉘우치며
이제 우리는
기다림의 은혜를
새롭게 고마워합니다

기다림은 곧 기도의 시작임을
다시 배웁니다
마음이 답답한 이들에겐
문이 되어 주시고
목마른 이들에겐
구원의 샘이 되시는 주님
절망하는 이들에겐 희망으로
슬퍼하는 이들에겐 기쁨으로 오십시오
앓는 이들에겐 치유자로
갇힌 이들에겐 해방자로 오십시오
우리의 첫 기다림이며
마지막 기다림이신 주님
어서 오십시오

- 이해인 님-

⁘ 수요일 묵주기도 안내

매주 오후 2시에는 천주교 성당에서 기도를 부탁하신 분들과 환자들의 쾌유를 위해 묵주기도를 함께 바치고 있사오니 많은 참여 바람. (둘째주는 제외)

⁘ 대림 제1주일 미사 안내

토요 특전 미사 : 12월 1일(토) 오후2시
지하 3층 천주교 성당

♣ 환자봉성체를 원하시는 분들께 알려드립니다. 미사에 참석하지 못하는 환우들은 봉성체와 함께 고해, 병자성사도 가능하오니 병실방문시 봉사자와 원목실을 통해서 미리 신청해 주세요.

⁘ 성가봉사 : 만돌린 팀.

입 당	봉 헌	파 견
92	512	4

주일 : 오전 6시, 9시 오전 11시(교중), 오후 3시 30분(중 · 고등부) 오후 7시 30분(청년) 토 : 오전 10시, 오후 3시(어린이) 오후 7시 30분(저녁주일미사) 평일 : 월 오전 6시 화 · 수 · 목 · 금 오전 10시 오후 7시 30분	# 분당성루카성당 주 소 : 성남시 분당구 동원로 21번길 10 홈페이지 : www.stluca.or.kr 본 당 : luca@casuwon.or.kr	주임신부 : 정영식(바오로) 718-0836 보좌신부 : 이응준(요셉) 718-0838 총 회 장 : 최문정(세실리아) 010-3281-5919 연령회장 : 박춘화(시몬시도) 010-9084-4848 사 무 실 : 718-0834

【교 무 금】

2018년 교무금을 올해 안에 마무리 하시고, 2019년 교무금을 기도하시면서 형편대로 신립해 주시면 감사하겠습니다.

▣ 부채현황(11월 25일 기준)

• 총 24억 4천만원

▣ 외적성전 건축 재정 마무리 "해"

• 1세대 200만원 봉헌 / 1,500세대 동참 목표

• 신청 및 접수 : 사무실

※ 많은 세대가 동참할 수 있도록 교우님들의 적극적인 참여와 홍보 부탁드립니다.

▣ 성시간 및 성모신심미사

· 일 시 : 12월 4일(화) 19시 30분 미사

☞ 미사 후, 성시간 있습니다.

▣ 청소년 부모 송년회(지하 1층 식당)

· 일 시 : 12월 8일(토) 오후 4시

▣ 여성소공동체 지역장회의

· 일 시 : 12월 9일(일) 오후 2시 30분

▣ 청년 떼제미사(12/9(일) 19시30분 미사)

☞ 많은 참석 부탁드립니다.

▣ 레지오 연차 총 친목회

· 일 시 : 12월 15일(토) 09시 30분 ~ 13시

· 대 상 : 레지오 전단원

▣ 사형제도 폐지 입법화를 위한 서명 운동

· 제19대 국회 때 입법 청원되었던 사형제도 폐지가 자동 폐기되어, 20대 국회에 사형제도 폐지를 위하여 입법청원을 위한 서명 운동입니다.

☞ 기한 : 12. 2 ~ 23 (1층 입구 서명지 비치)

▣ 평신도 지도자 영성강의

금주(수) 10시미사 후	금주(토) 10시미사후
영감적 성서 묵상 (판관기 11, 1 - 40)	영감적 성서 묵상 (창세기 3, 1 - 24)

▣ 주임신부 영성강의(장소 : 2층 대성전)

일 시	내 용
매주(일) 13시 ~ 14시	현대영성 공명의 길

▣ 미사전례봉사

날짜	토	주 일		
	(19시30분)	(6시)	(9시)	(11시)
12/2	7지역 프라우 하우스토리 마이더스빌	8, 9지역 트리폴리스	10, 11지역 계룡 서광영남 천사의도시	12지역 동원동 중앙하이츠 헤리티지
12/9	13지역 연공	14지역 청솔주공6	15지역 동아 주공9	16지역 성원

☞ 청소봉사지역 :12/03(월) 8 ~ 11지역

12/10(월) 12 ~ 15지역

▣ 2018년도 기부금 영수증 발급 안내

· 기준 : 2018년에 납부한 교무금, 건축헌금 등

☞ 2019년에 납부하신 건은 포함되지 않으니, 착오 없으시기 바랍니다.

☞ 은행으로 납부하시는 분들께서는 미납분이 없는지, 사무실에서 통장정리를 통해 확인해 주시기 바랍니다.

▣ 각 단체별 회합

단 체 명	회 합 일 시
제분과위원회	12/5(수), 영성강의 후
성체조배회	12/6(목), 10시미사 후
영적상담소	12/8(토), 영성강의 후
성물방	12/8(토), 영성강의 후

본당 내 영적상담소에 오셔서, 인생 · 삶 이야기를 자유롭게 나누시길 바랍니다.

▶ 상담소장 : 남계순 아녜스(010- 7747-5567)

· 주임신부 : 이종덕(가밀로)
· 보좌신부 : 이원국(안드레아)
· 본당수녀 : 조 오딜리아. 장 아가다
☎ 031)709-7703
· 총 회 장 : 이일근(이냐시오)
☎ 010-3753-5401
· 연령회장 : 김분옥(수산나)
☎ 010-6740-1380
· 사 무 실 : ☎ 031)709-7700~1
Fax 709-7702
· 유 치 원 : 김 까리따스 김 클라우디아
(원장수녀)☎ 709-2872. Fax 702-2872

분당 성마르코성당

홈 페이지 : www.mark.or.kr
주소 : 성남시 분당구 매화로 35

주 일 미 사
06:30(일반). 09:00(일반). 11:00(교중) 16:00(초등부 어린이미사). 19:30(청년) 토요일 19:30(중·고등부 학생미사)
평 일 미 사
월. 06:00. 화. 10:00. 19:30 수.금 06:00. 10:00 목. 06:00. 19:30 토. 06:00 (첫주토 10:00)
혼배면담, 집축복, 상가축복, 차축복
일시 : 원하시는 날(본당사무실 신청)

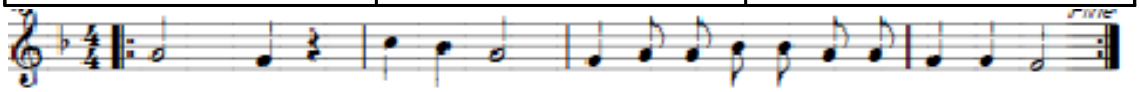

주 님 당 신 께 제 영 혼 들 어 올 리 나 이 다

◎ 특별헌금
- 12월 2일(주일) : 대림제1주일 특별헌금 (교구내 신축성당 보조)

◎ 본당 설정 25주년 기념 영성 향상 독서 장려 행사
- 내용 : 본당 설정 25주년을 맞이하여 전신자의 영성 향상을 위한 신앙서적 읽기와 독후감 쓰기 및 시상
- 일정 : 2018년 12월 2일(주일)부터 2개월 마다 실시

※ 자세한 내용 및 일정은 게시판을 참조하여 주십시오.

◎ 12월 기일 합동 위령미사
- 일시 : 12월 4일(화)오전 10시(9시 20분부터 연도)
- 대상 : 12월에 선종 하신 분(신청 하신 분)
- 접수 : 12월 2일(주일)까지 본당 사무실

◎ 성시간 및 성체강복
- 일시 : 12월 6일(목)오후 7시 30분 미사 후

◎ 본당 김지섭(사도요한) 사제서품식 안내
- 서품식 : 12월 7일(금) 14:00 정자동 주교좌성당
- 첫 미사 : 12월 8일(토) 10:30 본당 3층 대성전

※ 첫 미사 후 국수잔치(하상바오로교육관)와 안수식(오후 1시부터 3층 대성전)이 있습니다.

◎ 주님 성탄 맞이 사랑의 카드 보내기.
- 내용 : 25주년 맞이 가족사랑 행사로 사랑하는 가족에게 성탄 카드 쓰기 (카드 본당에서 제공)
- 일시 : 12월 8일(토) - 9일(주일) 모든 미사 중

※ 본당에서 일괄적으로 우편 발송하여 드립니다.

◎ 조 오딜리아 수녀님 영명축일 축하미사 및 축하식
- 영명축일 : 12월 13일(목)
- 축하미사 : 12월 9일(주일) 11시 미사

◎ 병자 영성체
- 일시 : 요 양 원 - 12월 12일(수) 09:30분부터
  일반가정 - 12월 12일(수) 13:30분부터
- 대상 : 병환 중이신 본당교우(타본당 교우는 본당 사무실로 문의하십시오)
- 신청 : 12월 11일(화) 오전까지 본당 사무실

◎ 2018년도 성탄 판공성사
- 판공성사 : 주일 및 평일 모든 미사 30분전
- 집중판공 : 12월 14일(금) - 21일(금)까지 (오전 9시 - 12시, 저녁 7시 - 10시) 월요일 제외
- 지역별 판공성사 일시 : 아래 지정일 오후 8시부터

12.14 (금)	12,18 (화)	12.19 (수)	12.20 (목)	12.21 (금)
1,2지역	3,4지역	5,6지역	7,8지역	9,기타

(지정일 저녁미사는 **지역미사로** 봉헌 됩니다.)

※ 성사 후 성사표를 바구니에 넣어 주십시오.

◎ 12월 14일(금), 19일(수), 21일(금) 미사 안내
- 06:00, 10:00, **19:30분** 미사(3대 봉헌)

※ 집중 판공 관계로 저녁 19:30분 미사를 추가 하였습니다.

◎ 본당 신자용 달력이 배부 되었습니다.
- 배부방법 : 구역, 반장님들께서 세대 방문 전달
- 기타지역 : 12월 9일(주일)부터 사무실에서 수령

지난주일 미사참례 신자 수

총신자 수	미사참례 신자 수	참례 율
8,418명	2,530명	30.05%

✝ **"소통과 참여로 쇄신하는 수원교구!" "신앙의 기쁨! 젊은이와 함께!"**

미사 시간 안내		
주일	토 19:30	
	09:00, 10:00(중고), 11:00(교중)	
	16:00(어린이), 19:30(청년)	
평일	월 06:00	화 19:30
	수 06:00, 10:00	목 06:00, 19:30
	금 10:00, 19:30	토 10:00
고해성사 : 미사 30분전		
예비자교리 : 주일 09:30, 화 20:30		

분당성마리아성당

영원한 도움이신 성마리아
분당구 구미동 238번지
(구미로 130번길 20)
http://cafe.naver.com/bundangstmary

주임신부 : 윤종대(도미니코)
보좌신부 : 양두영(레오)
수 녀 원 : 726-5115
총회장:임정택(본사이나)010-4600-5265
연령회장 : 음재득(스테파노)010-3215-7446
사무실 : 726-5000 fax 726-5001

▣ 교회력으로 새해인 대림시기가 시작됩니다.

대림시기는 예수그리스도의 탄생을 기리는 주님 성탄 대축일을 준비하면서 다시 오실 구세주를 기다리는 시기로, 대림 첫 주일부터 한 해의 전례주년이 시작됩니다.

·11/25 대림환(대림초포함 2만원): 헌화회 판매

▣ 특별헌금 : 이번 주일(12/2) **신축성당보조 2차헌금**

▣ 가정주일 (12/2)

매월 첫 주일은 가정주일! 오늘은 가족이 함께 미사하는 날입니다. "행복한 가정은 미리 누리는 천국입니다."(R.Browning)

▣ 성시간 : 12/6(목) 저녁미사 후

▣ 유아세례 안내 : 12/8(토) 10:50

견진성사를 받은 대부모를 선정하시어 (12/6,목)까지 신청서를 사무실로 접수하여 주십시오.

▣ 교구 사제 서품식

12/7(금) 오후2시 주교좌성당에서 13명의 새사제가 서품됩니다. 기도중에 기억해 주십시오.

▣ 성탄 제대 꽃봉헌 접수 : 12/25(화)까지 사무실

▣ 2018년 성탄 판공 시간표

일자	지역	시간(오전)	시간(오후)
12/16(주일)	전신자	09:00~12:00	없음
12/18(화)	1,2지역	10:00~12:00	20:00~22:00
12/19(수)	3,4지역	10:00~12:00	20:00~22:00
12/20(목)	5,6지역	10:00~12:00	20:00~22:00

·그날 미사 중에는 해당 판공지역을 위한 미사를 봉헌합니다.
·판공성사는 대림시기 시작부터 언제든지 보실 수 있습니다. 어려운 이웃을 돕기 위한 사랑의 헌금도 봉헌하여 주시기 바랍니다.
· 성사표가 없으신 분들은 성전2층에 빈 성사표가 있으니, 성명, 세례명을 기입 후 성사를 봅니다.
· 성사를 보시고 성사표를 꼭 내셔야 합니다.
3년동안 표시가 없으면 냉담교우로 분류됩니다.
18년도 통계에 반영되기 위해서는 12월30일 까지 꼭 성사표를 사무실에 주십시오.

성인 예비자 입교식

·일 시 : 12/9(주일) 11:00 미사
·교리반: 화(20:30), 주일(09:30)
·신청 및 문의 : 사무실(통신교리도 신청)
(입교신청서를 미리 사무실로 제출해주세요.)
※ 미사 중에 **선교기도문**을 함께 바칩니다.

▣ 대림 특강

·일시: 12/4(화) 10시, 성전
·주제: '신앙의 성숙'
·강사: 임용훈 디모테오 신부(의정부 교구)

▣ 치매 예방법 교육

·일시: 12/7(금) 10시미사 후, 성당
·분당보건소(치매안심센타)에서 교육을 위해 방문하오니 관심있는 신자분들의 많은 참여 바랍니다.

▣ 반주단 모집

아름다운 음악으로 주님께 영광드릴 반주 봉사자를 모집합니다. 비전공자도 환영합니다.

·문의: 실비아 단장(010-8880-3888)

▣ 2018년도 교무금을 봉헌해 주십시오.

1. 교무금이란, 신자의 의무로, 교회의 유지와 운영 및 여러 활동을 위해 매월 일정액을 교회에 봉헌하는 헌금으로 특히 가난한 이들을 위한 나눔에 사용됩니다.
2. 교무금 현황(11/25 현재)

전체 세대수		2,056 세대	
책정세대	782	납부세대	734
책정비율	38%	납부비율	35.7%

3.사람에게 인색한 것도 좋은 일이 아니지만, 그렇다고 하느님께도 인색하실 건가요?

4.가난해서 못 내시는 분이라면 탕감해 드리겠습니다. 하느님은 불쌍한 하느님이 아닙니다.

※교무금을우리은행(1005-293-500000)으로 보내실 때 **이름(세례명)**으로 보내주세요. 세례명만으로는 찾을 수 없습니다.

▣ 본당 모임 및 회의

·12/3 (월) 11:00 [메리홀]
·12/4 (화) 20:10 [빈첸시오]
·12/5 (수) 10:50 [성물방]
·12/6 (목) 20:30 [사목회]
·12/7 (금) 10:50 [연령회][성모회][헌화회]

분당성요한성당
St. John's Catholic Church

http://www.stjohn.kr 주소 : 분당구 서현로 498(구 분당동 132)
☎ (031)7801-114 FAX. 7801-109

주 임 신 부 : 이 건 복 (바오로)
제 1보좌신부 : 박 찬 홍 (가브리엘)
제 2보좌신부 : 김 정 섭 (필립보)
제 3보좌신부 : 채 유 호 (시몬)
원 장 수 녀 : 김 숙 희 (로사리아)
총 회 장 : 예 진 해 (대건 안드레아)

요일	미사 시각		장소	비고
토요일	오후	4시	소성당	중고등부
		7시	대성당	저녁 주일미사
주일	오전	6시	소성당	일반
		8시 30분	대성당	일반
		11시		교중미사
	오후	3시	소성당	어린이 미사 (성인참례 불가)
		4시	대성당	청장년 & 성인
		7시		청년
		9시		일반

요일		미사 시각	장소	비고
평일	월	오전 6시	소성당	사무실 휴무
	화수	오전 6시, 10시 오후 7시 30분		
	목	오전 6시 오후 7시 30분		첫째 목요일 - 성시간
	금	오전 6시, 10시 오후 7시 30분		
	토	오전 6시, 10시		

축

✝ 사제 서품

수품자 조현규 빈첸시오

일 시 : 12월 7일(금) 오후 2시
장 소 : 정자동 주교좌성당

✝ 부제 서품

수품자 박수환 요셉

일 시 : 12월 6일(목) 오후 2시
장 소 : 정자동 주교좌성당

첫미사 및 안수
: 12월 8일(토) 15시 30분 대성당 (주일미사로 봉헌 합니다)

이번 주일(12월 2일)은 교구내 신축성당 보조 2차헌금

다음 주일(12월 9일)은 사제양성 후원 2차헌금

◎ 지역 활성화 및 성시간 미사(13지역)
- 일시 : 12월 6일(목) 19:30 소성당

* 미사시각이 변경되어 19:00시부터 묵주기도 및 초 봉헌 합니다.

◎ 사제서품식 생중계
- 일시 : 12월 7일(금) 14:00
- **본당 대성당**에서 생중계 합니다.

◎ 성경공부 종강미사
- 일시 : 12월 3일(월) 10:00 소성당
- 대상 : 그룹성서모임, 교구성경 여정

◎ 12월 8일(토) 새 사제 첫미사 관계로 중고등부 미사(16:00시)는 없습니다.

전례봉사 및 주차봉사 담당지역				
구분	12월 2일	12월 9일	12월 16일	12월 23일
지역	13지역	14지역	15지역	16지역

위령기도실 담당	정덕수 요한	010-9012-0598

단체 모임

성령기도회 12월 3일(월) 19:30 B233호
강의 : 송기숙 마리아

야간(18:00시 이후) 병자성사 신청	031) 780-1125

미사안내			비봉성당	주임신부	김지웅 아우구스티노
	주일	10:30 교중	성 박종원(아우구스티노) 성 고순이(바르바라)	총 회 장	이한구 (다 윗) 010-7734-0197
	토	19:30	경기도 화성시 비봉면 비봉로 71번길 16	연령회장	이기석 (라파엘) 010-2353-0484
	월 화,목 수,금	오전 6:30 오후 7:30 오전 10:00	(양노리 272 - 2)	사무실 FAX	355-2254 355-2258

봉성체 : 매월 마지막 목요일 09:30 성시간 : 매월 첫 목요일 19:30 미사 후

◈ 전례 봉사자 모집 안내

1. 모집대상 : 제 대 회
2. 활동내용 :주 1회 평일 저녁 또는 낮 미사
   월 1회 주일 교중 미사 봉사
3 현재 제대 회원(3명) 부족으로 인하여 많은 어려움이 있습니다. 관심 부탁드립니다.
4. 본당 주임신부님과 제대 회장님께 문의 바랍니다.

◈ 이번 주 대림1주일 특별헌금 (2차)

교구 내 신축성당 보조를 위하여 정성껏 봉헌해 주시기 바랍니다.

◈ 다음 주 사제양성 특별헌금 (2차)

교구사제양성을 위하여 정성껏 봉헌해 주시기 바랍니다.

◈ 대림 판공성사 일정 안내

1. 교우분들은 12월 03일~ 23일까지 미사 시간 전 후로 성사를 보시기 바랍니다.
2. 본당 판공 시간
   토요/주일 : 미사 전 30분
   평 일 : 미사 전. 후
   한 해을 마무리하며 성탄을 잘 준비하는 마음자세로 판공성사를 보시기 바랍니다.

◈ 동절기 미사 변경 안내

1. 2018년 12월 3일부터 ~ 2019년 2월까지
2. 매주 월요일 새벽미사
3. 오전 06:00 에서 06:30 으로 변경됩니다. 교우 분들은 착오 없으시기 바랍니다.

◈ 대림 저금통 즐거운 불편 24 운동 전개

1. 소중한 모금액은 생명지원 및 해외원조 사업기금 지원금으로 사용됩니다.
2. 나의 작은 정성과 사랑의 희생을 모아 희망을 선물합시다.
3. 기 간:12월 24일(주일)까지 사무실로 제출하여 주시기 바랍니다.

◈ 성전 터 밭 임대 공지

1. 기 간 : 1년 간
2. 면 적 : 1,000 평 전체
3. 성전 터 밭 임대를 원하시는 교우분은 사무실로 신청하여 주시기 바랍니다.

◈ 2019년 교무금과 건축 헌금 책정 안내

1. 구역장, 반장님을 통해서 전달된 교무금과 건축헌금 책정서를 책정하여 사무실로 봉헌해 주시기 바랍니다.

◈ 보편지향 기도 및 청소담당 구역

구 분	봉 사 날 짜	구 역
이번 주	12월 02일	유 포 구 역
다음 주	12월 09일	천 산 구 역

◈ 주일미사 참례 현황

구 분	11/04	11/11	11/18	11/25
참례인원(명)	200	192	177	201
참 례 율(%)	35.3	34.0	31.3	35.6
총 신자 : 273세대 564명				

◈ 우리들의 정성 (11/19 ~ 11/25) 단위 : 원

교 무 금	1,440,000
주 일 헌 금	697,000
특별 봉헌금	4,610,000
기 타 수 입	100,000
후 원 금	50,000
건 축 헌 금	권영대: 75,000 안동균: 20,000 장석환: 40,000 허명원:100,000 채예희:100,000 강민구: 50,000 정기용: 60,000 임영애: 50,000 임종민: 50,000 변용민: 60,000 유은순: 30,000 박이분:180,000 황정원: 40,000 이창덕: 50,000 김남식: 50,000 한정임: 20,000 이말례:100,000 이기석: 40,000 절임배추판매: 4,147,000 계:5,262,000 누계: 57,101,000

"주님, 저희가 누구에게 가겠습니까?
주님께는 영원한 생명의 말씀이 있습니다."(요한 6, 68)

주임신부 : 이승희 라우렌시오	비산동성당	미사시간			
수 녀 원 : 031-442-4325	(노동자의 모범이신 성요셉)	주일	10:30 (교중)	월	06:00
사 무 실 : 031-442-4322			16:00 (학생)	화,목	19:30
F A X : 031-468-1004			19:30 (청년)	수,금	10:00
유 치 원 : 031-687-8772		토	10:00 19:30 (주일 제1저녁미사)		
총 회 장 : 031-454-7961	경기도 안양시 동안구 경수대로 952	예비자 교리		주일 09:00 화 20:20	
연령회장 : 010-9004-9893	http://www.bisandong.kr				

○ 이번 주 교구 내 신축성당 보조를 위한 2차 헌금이 있습니다.

○ 다음 주 사제 양성 후원을 위한 2차 헌금 있습니다.

○ 예비신자 여러분을 환영합니다.
- 입교식 : 12월 02일(주일) 교중미사 중
- 교리시간 : 주 일 09:00
  화요일 20:20
- 세례식까지 성실하게 교리를 받을 수 있도록 신자분들의 많은 기도 부탁드립니다.

○ 평생대학 종강식 및 동아리 발표
- 종강 수료식 : 12월 2일(주일) 교중미사 중
- 동아리 발표 : 12월 2일(주일) 오후 1시 ~ 3시
  소성당 2층

○ 대림 특강
- 주 제 : 현대인의 영적 거식증
- 일 시 : 12월 9일(주일) 교중미사 후
- 강 사 : 한국외방선교회 장호창 미카엘 신부님
- 강의 후 김밥을 드립니다.

○ 울뜨레야 총회 안내
- 일 시 : 12월 9일(주일) 오후5시
- 장 소 : 소성당 1층 식당
- 대 상 : 모든 꾸르실리스따

○ 성탄 판공성사 안내
- 대림시기에는 미사 후 바로 고해성사를 드리도록 하겠습니다.
- 성사표는 고해실 내 바구니 또는 사무실에 내어 주시기 바랍니다.
- 성사표는 지역,구역별로 배포 됩니다.
- 구역 외 신자분을 위한 빈 성사표는 고해소 앞과 사무실에 비치되어 있습니다.

○ 본당 달력 배부 안내
- 2019년도 본당 달력 배부가 시작되었습니다. 각 지역 소공동체 봉사자가 방문하여 전달할 예정이며, 구역 외 신자분들은 사무실에서 받아가시기 바랍니다.

○ 꾸리야 연차 총 친목회
- 다윗의 탑 Cu. : 12월 8일(토) 오후6시
- 천주의 성모 Cu. : 12월 14일(금) 오후6시
- 장 소 : 소성당 1층 식당

○ 부모회 총회 안내
- 일 시 : 12월 16일(주일) 14:30
- 장 소 : 소성당 1층 식당

○ 사형제 폐지 법안 입법화를 위한 서명운동
- 생명 문화를 정착하기 위한 노력의 일환으로, 국회에 사형폐지/종신형 입법화를 위한 입법청원 서명 운동에 많은 관심과 협조 부탁드립니다.
- 기 간 : 12월 2일(대림 1주일) ~ 23일(대림 4주일)
- 장 소 : 대성전 앞 주보대

○ 기부금 영수증 안내
- 2018년 12월 31일 이전에 내신 교무금과 예물만 2018년도 기부금 영수증에 반영됩니다.
  2018년 교무금을 2019년에 내시면 2019년도 기부금 영수증에 반영됩니다.
- 책정자를 변경해서 발급하실 경우 혼잡을 줄이기 위해 사무실에 미리 들르시어 변경해주시고, 교중미사 <u>전,후</u>에는 가급적 피해주시기 바랍니다.

○ 신자 현황 (단위 : 명)

총 신자 수	5,026	총 세대 수	1,982
미사 참례	1,268 (25%)	쉬는 교우	1,860 (37%)

주임신부 : 장명원(토 마 스) 보좌신부 : 김시몬(요한사도) 총 회 장 : 이광열(미 카 엘) 연령회장 : 이종복(대건안드레아) 사 무 실 : 652 - 2780 F A X : 657 - 2782	# 비전동성체성혈성당 http://cafe.naver.com/bijun.cafe (우 17873) 경기도 평택시 동부공원로 8(비전동)	미사시간	주일	19:30 (토요일 저녁) 07:00 (성 인) 09:00 (중고등부) 11 시 (교 중) 15 시 (어 린 이) 19:30 (청 년)
			월	06:30
			화.목	10시. 19:30
			수.금	06:30. 10시
			토	10시

✚ 오늘은 대림 제1주일 특별헌금이 있습니다.
- 교구 내 신축성당 보조를 위해 사용됩니다.

✚ 다음주일은 마리아의 아들 수도회에서 발행하는 신앙잡지 월간 '가톨릭 비타꼰' 홍보방문이 있습니다.

✚ 대림시기 및 대림헌금통 안내
- 대림시기는 교회의 달력, 즉 전례주년의 시작입니다. 예수성탄 전 4주간의 대림시기는 구약시대에 약속된 구세주를 기다리던 기간을 상징하기도 합니다.
- **대림절 자선 헌금통** : 아프리카 · 제3세계 생명을 살리기 위한 기금으로, 대림시기동안 즐거운 불편 24운동을 통한 성공 축하금을 모금함에 모아서 봉헌합니다.

✚ 동계기간 평일 새벽미사 장소 변경 안내
- 12/3일부터 평일 월, 수, 금 06:30분 새벽 미사는 지하 소성당에서 봉헌됩니다. 착오 없으시기 바랍니다.

✚ 2019년도 각 위원회별 복음화계획 준비
- 각 위원회별 복음화계획서 준비 일정
  –분과,단체 복음화 계획서 작성 및 제출(12/16까지)
- 제출내용 : –복음화사업 추진계획서(예산안 포함)
  – 복음화 사업 세부진행 계획서 및 월별 계획서

✚ 룩스메아 기도 모임 안내(매주 화요일)
- 매월 첫주 화요일 : 오전 10시50분 유아실
- 나머지 주간 화요일 : 저녁미사 후 교사회합실

✚ 12월 소공동체 봉사자 회의
- 일 시 : 12월 4일(화) 저녁미사 후 교육관

✚ 12월 성시간 전례
- 일 시 : 12월 6일(목) 저녁 미사 후

✚ 유아 세례식 안내
- 일 시 : 12월 8일(토) 오전 11시
- 신 청 : 12월 5(수)까지 구역장,반장을 통하여 신청

✚ 12월 환자 판공 및 영성체 신청
- 일 시 : 12월 13일(목) 오후 3시부터
- 신 청 : 12월 9일(주일)까지 신청바랍니다.

✚ 견진교육 및 전신자 특강
- 견진성사일 : 12월16일(주일) 11시 교중미사 중
- 일 정 : 10월26일 ~ 12월 7일 7주간
  – 매주 금요일 저녁 19:30 ~ 21:30

날짜	내 용	강 사
12/7	평화를 위한 실천	최재철 신부

- **헌화에서 견진성사 축하 꽃다발(3만원) 사전 접수합니다.(신청: 사무실, 문의: 헌화회 010-2412-6730)**

❤ 청소년들을 위하여 함께 기도해주세요.
주님께서 사랑하시는 중·고등부 학생들이 각 학년의 소중한 한해를 잘 마무리 할 수 있도록 은총을 청하며 주모송 함께 봉헌해 주세요.

✚ 교무금 봉헌에 대하여
- 얼마 남지 않은 한해를 마무리하며 하느님께 받은 은혜에 감사하는 마음으로 그동안 약속했던 2018년도 교무금 봉헌에 적극 참여합시다.

✚ 성탄 판공성사 안내
- 지역판공일정 : 12월11일(화) ~ 14일(금)까지
- 지역 판공미사 : 오전10시, 저녁7시30분
- 판공시간 : 오전–10시 ~ 12시, 오후–19시 ~

12월11일(화)	12월12일(수)	12월13일(목)	12월14일(금)
사랑, 효경	기쁨, 온유	굳셈, 슬기	평화

" 판공성사 기간 동안 2019년도 교무금 약정서 봉헌이 있습니다. "

✚ 성탄대축일 맞이 본당 대청소
- 일 시 : 12월15일(토) 10시 미사 후
- 준비물 : 고무장갑, 손걸래, 신문지 등
- 특히 형제님들의 많은 참여 부탁드립니다.

✚ 사형제도 폐지 법안 입법화를 위한 입법청원 서명운동
- 대림시기를 맞아 많은 신자들의 생명수호 운동에 동참해주시기 바랍니다.

✚ 청소 담당 구역 안내(담당주일 전 토요일 10시 미사 후)
- 대림 제2주일(12/9) : 비전 1, 2구역

✚ 우리들의 정성 (11월 20일 ~ 11월 25일)

정성에 감사 합니다.		
교무금		11,665,000
주일헌금		5,700,900
감사헌금	익 명/김은희 레지나	100,000/100,000
	익 명/김래경 다니엘	70,000/50,000
	강옥자 율리아나/익 명	50,000/50,000
	김다은 가브리엘라	50,000

✚ 본당 신축 및 리모델링 봉헌금 목표액 65억원!

정성에 감사 합니다.(11/20 ~ 11/25)	
박종운 파스칼/익 명/익 명	200,000/90,000/50,000
2010년~현재 봉헌액 누계	2,046,543,794
현재 기금 적립금	995,000,000

[대림 제 1 주일 화답송]

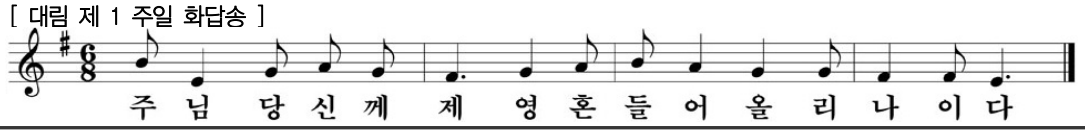

" 하느님을 향하여! - 생활비의 1/10(십분의 일)은 하느님께! "

가톨릭대학교 성빈센트병원
THE CATHOLIC UNIV. OF KOREA ST. VINCENT'S HOSPITAL

전례안내	주일미사	오전 9시 30분
	평일미사	월, 화, 목, 금 오전10시 30분
	교직원미사	수요일 12시 10분
	고해성사	미사 전 20분전 (성당 안 고해실)
	봉성체	매주 금요일 평일은 신청하시는 분에 한함
	병자성사	원목실로 미리 신청하시면 받으실 수 있습니다.

주　　소 : 수원시 팔달구 중부대로 93
가톨릭대학교 성빈센트병원 원목팀
전　　화 : 원목 249 - 7008 ~ 7012
근무시간 외 당직 010 - 8497 - 7009
팩　　스 : 249 - 7997

원목사제 : 정구평(마르코)신부
원목수녀 : 비르지타 수녀　세 레 나 수녀
베　다 수녀　제노비아 수녀
마리엣다 수녀　리 디 아 수녀
안 네 테 수녀　마리로사 수녀
올 리 바 수녀　다니엘라 수녀
마 들 렌 수녀　마리아녜스 수녀
사 무 원 : 김지현(루시아)

※※※

축일을 축하합니다.

	부 서	이름	세례명	축일
1	62병동	홍혜림	비비안나	12/02
2	72병동	정연수	비비안나	〃
3	보험심사팀	이나원	비비안나	〃
4	사회사업팀	Sr.루치오사		〃
5	외래	김연옥	비비안나	〃
6	응급간호Unit	양명화	비비아나	〃
7	영상의학과	박대성	F.하비에르	12/03
8	의료정보팀	정은주	F.사베리아	〃
9	진단검사의학과	성경숙	사베리아	〃
10	감염관리실	Sr.방지가		12/04
11	수술실	신수현	크리스티나	12/05
12	사회사업팀	이수현	레온시아	12/06
13	시설·안전관리팀	신건호	암브로시오	12/07
14	원목팀	Sr.마리엣다		12/08
15	의료정보팀	김보람	비앙카	〃

빈첸시오 아 바오로회 회원 모집합니다.

· **회원종류** : 활동회원, 명예회원(후원회비)
· **문　　의** : 원내 ☎ 7681 신태호(비오)

* 빈첸시오 아 바오로회의 주요 활동은 ?
1.무료급식소 봉사 및 기관방문 노력봉사.
2.바자회, 후원회비 등으로 마련한 금액으로 불우한 이웃을 돕고 있습니다.

12월 교직원 미사전례 담당

	해 설	독 서	반 주
12/05	가톨릭 간호사회	가톨릭 간호사회	정은희 엘리사벳
12/12	오이균 요 셉	원목팀	김문회 아릭수
12/19	백 승 이냐시오	사회사업팀	박은영 아델라
12/26	임은주 도로테아	기획팀	박은영 아델라

"전례부" 모집 안내 <<교직원 대상>>

평소 전례봉사에 관심이 있던 교직원분~ 혹은, 세례를 받고 활동을 원하시는 분들의 연락을 기다립니다. (원내 ☎7011 김지현)

피아노 공연 신청 안내

· **공연장소** : 암병원 1층
· **신청방법** : 본관2층 원목팀에서 신청서 작성
· **문의전화** : 원내 ☎ 7008~7011
* 공연일정 및 시간은 신청자 모집 현황에 따라 조정 되오니 참고 바랍니다.

제대 꽃 봉헌 해 주신 분 감사드립니다.

성당제대를 아름답게 꾸미기 위한 꽃 봉헌을 받습니다. 봉헌하실 분은 원목팀 (원내 ☎7009~7012) 으로 문의 바랍니다.

주임신부 : 지철현 대건 안드레아
전교수녀 : 김젬마 히야친타
총 회 장 : 김학범 요한 사도

다음카페 : sagangCatholic

천주교 사강 성가정 성당

성가정의 성 마리아와 성 요셉

미사시간			
주일	초 중고 청년 (토)		19:00
	교 중		09:00
			11:00
			19:00
평일	월		06:00
	화 • 목		19:00
	수 • 금		10:00
	첫 토 (성모신심)		10:00

18550 경기도 화성시 송산면 송산포도로 94 / ✆ 031) 357-1501 / FAX. 031) 357-8229 / *2018. 12. 2.*

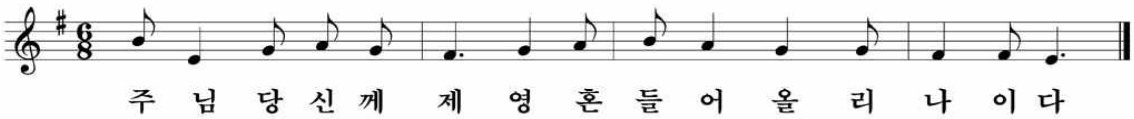

화요일은 가족이 함께 미사 봉헌하는 날

◎ 2차 헌금은 "교구 내 신축성당을 위한 헌금" 입니다.

❑ 대림시기(待臨時期)
= 대림 : 오시기를 기다린다는 의미

예수 그리스도의 성탄 전 4주간을 말함. 이 시기는 구세주이신 예수 그리스도께서 이 세상에 오심을 기다리는 시기로서 두 가지의 뜻이 있다. 첫째, 예수 그리스도께서 사람이 되어 오신 성탄 축제를 기념하고, 둘째, 세상 종말에 다시 오실 그리스도를 기다리는 희망의 시기이다.

• 대림환의 의미
- 맨 밑 둥근 원: 처음과 끝이 없으신 영원하신 하느님
- 초 4개 : 구세주를 간절히 기다려온 구약의 4천년 역사
- 푸른 가지 : 우리에게 내려질 새로운 생명
- 동서남북으로 꽂아진 초 : 온 세상
- 초 불빛 : 예수 그리스도 - 초 색깔 : 우리들의 마음

1. 봉사자 교육 - 12. 2(주일) 13:00, 애찬실
2. 성시간 및 성체강복 – 12. 6(목) 저녁미사 후.
3. 병자 영성체 - 12. 19(수) 13:30분부터.
- 대상 : 중송, 신천, 하늘정원, 사강, 해문 1구역

5. 대림 판공 성사 일정

일정	지역	미사	판공성사시간
13(목)	1	10시	10시미사 후 참회예절 후 판공성사시작
14(금)	2		
18(화)	3		
19(수)	4		
20(목)	직장인	20시	화, 목요일 저녁미사 있음
21(금)	5	10시	

♥ 우리성당 가족이 되심을 환영합니다.(전입교우) ♥

이준호(바오로), 유영순(막달레나) 가정	해문리 35-3	해문3

♥ 안녕히 가십시오. (전출 교우) ♥

송석홍(미사엘) 가정	서신 성당

매주 수요일은 소공동체 모임 하는 날

✦신앙의 유산을 자녀에게✦
(주일학교 소식란)

❖ 자신의 성경을 꼭 가지고 다닙시다.

▶ 미사 시간에 온전히 주님께 집중하여 주님을 알고, 그분의 사랑을 느끼기 위해 **'헨드폰'** 의 전원을 과감히 끄면 어떨까요?

♥ 아버지께 봉헌한 우리들의 정성 (11. 19~11. 25) **♥**

주일미사 참례률		391명 = 41.0%	
십일조 봉 헌	3,100,000원	주 일	1,087.000원
		특별(2차)	459.000원
성소후원금	220,000원	미사예물	390,000원
시설 헌금	김동인 5만원, 황은경 5만원, 박래근 3만원 한기로 6만원, 장영수 1만원, 홍길선 10만원 박영근 10만원, 안병유 1만원, 안영자 3만원 = 440,000원		
감사헌금	김부연 50만원, 홍성심 50만원 = 1,000,000원		
추수감사	13,147,000원(225명)		

◎ 전례봉사 및 청소구역
(사랑의 아빠, 아버지의 집을 내가 깨끗이^^)

이번주(12/2)	신천 구역	다음주(12/09)	해문1, 2 구역

◎ 단체모임(둘이 함께 모인 곳에 나도 함께 있다.)
- 성소후원회 – 12. 6(목) 저녁미사 후, 마리아방
- 성 모 회 – 12. 9(주일) 11시 미사 후, 요셉방
- 울뜨레아 – 12. 9(주일) 9시 미사 후, 요셉방
- 사목회의 – 12 13(목) 저녁미사 후, 사제관
- 평화의 모후 꾸리아 – 12. 20(목) 저녁미사 후, 애찬실
- 성인 복사단 – 12. 23(주일) 11시 미사 후, 별관 회합실

♥ 주님께 아름다운 꽃을 선물로 (제대 꽃 봉헌) ♥
봉헌하실 개인, 구역은 사무실로서 봉헌하시면 됩니다. 고맙습니다.

전례단 단원 모집 – 대상 : 신자이면 누구나
• 문의 : 전례분과장 010-5057-9367

하느님을 만나면 우리의 삶은 축제가 된다. 하느님이 여러분을 참 행복에로 초대합니다.

주임신부 : 민경국 안드레아 보좌신부 : 유 준 요한세례자 원장수녀 : 김인숙 효임골롬바 전교수녀 : 천미경 바울리나 총 회 장 : 신승철 요 셉 연령회장 : 010-7564-6862 홈페이지 : sbcc.or.kr 사 무 실 : 031-396-4031 F A X : 031-398-9351	**산본성당** 묵주 기도의 복되신 동정 마리아	미사시간 안내

주일	토 19:00 (주일 1 저녁미사)	
	07:00, 09:10(중고등부), 11:00(교중)	
	16:00 (어린이 가족미사)	
	19:00 (청년미사)	
평일	월 06:00	화 19:30
	수 06:00, 10:00	목 10:00, 19:30
	금 06:00, 10:00	토 09:00
매월 첫 토요일 성모신심미사		

새 가족찾기 구호: "우리는 그리스도의 증거자! 새 가족 찾아 하느님께!"

✤ 금주간 전례 • 행사 • 모임 ✤

일자	시 간	내 용
12/02(주일)	대림 제1주일	
	10:20	사도 Cu.연차 총 친목회
12/05(수)	11:00	여성 Cu. 연차 총 친목회
	16:00	안양 1지구 사제회의
12/06(목)	19:30	성시간
12/07(금)	19:00	매화지역 판공성사

◎ 이번주 특별헌금: 교구내 신축성당 후원

◎ 가난한 이들의 작은 자매회 본당 모금활동
- 정부의 보조나 수익사업 없이 소외된 어르신들을 위한 평화의 모후원(무료 양로원)을 운영하는 수도회입니다. 큰 관심과 후원바랍니다.
- 일시: 12/8(토)~12/9(주일) 매 미사시간

◎ 2018년 본당 성탄제: 12/25일(화) 저녁6시
- 주제: "SHOW ME THE LOVE"
  (주님께 받은 당신의 사랑을 보여주세요)
- 장소: 대성전, 대상: 초등, 중고등부, 청년
- 사연을 제출 해주세요. (12/16까지, 사무실)

※ 채택된 사연은 소개와 함께 선물 드립니다.

◎ 성탄 지역순회 판공미사
- 판공성사는 저녁7시부터 실시하며, 고해성사 마친 후, 지역 판공미사로 봉헌합니다.
- 판공기간중 <u>목요일 저녁 7시30분미사는 없습니다.</u>

일 자	지 역	일 자	지 역
12/11(화)	개나리,동백	12/18(화)	대림, 주몽
12/12(수)	주택, 목련1	12/19(수)	극동, 솔거
12/13(목)	모란, 백합	12/20(목)	백두, 동성
12/14(금)	장미, 주공	12/21(금)	목련2, 우방

25주년기념 묵주기도 1천만단 봉헌운동
- 금주간: 45,810단 (92명)/누적: 881,820단

◎ 판공 성사
- 고해성사는 영혼을 치유하는 하느님과 만나는 중요한 성사입니다. 성탄대축일을 거룩히 맞기 위해 고해를 통해 하느님과 화해하고 이웃을 용서하는 시간되시기를 바랍니다. 성탄 전까지 모든 미사 30분 전에 성사에 임해주시기 바랍니다.
  성사를 보시면 성사표를 고해실에 마련된 함에 넣거나 사무실에 제출해 주십시오.
- 군인, 해외거주자 및 타본당에서 성사 보신 분들도 사무실로 연락주시기 바랍니다.

◎ 예비신자 입교안내
- 아직까지 입교하지 못한 예비자는 12/14(금)까지 개별적으로 인도해 주십시오.
- 화요 **저녁8시**, 금요 **오전11시**, 주일**오전 9시30분**

◎ 만남의 방 커피 봉사자 모집
- 토요 오전9시~12시, 문의:010-4503-6313

◎ 미사전례 봉사

시 간	12/02	12/09	12/16
토요일 저녁	주택2	주택3	주택3
07:00	모란2	우방한공1	우방한공2
09:10	중고등부	중고등부	중고등부
11:00	동성	극동	솔거
16:00	초등부	초등부	초등부
19:00	청년	청년	청년

청소: 12/1(토)동성지역 12/8(토) 극동지역

※ 주보간지에도 공지사항 있습니다.

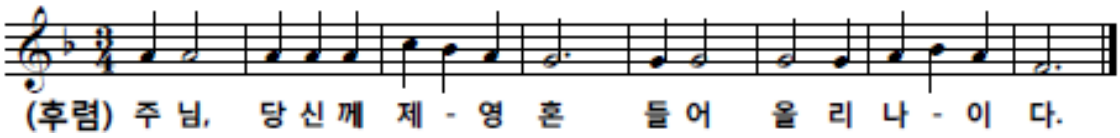

주임신부 : 김기창(노동자요셉)
총 회 장 : 김병묵(안드레아)
☎ 010-3668-0441
연령회장 : 김동환(막시미노)
☎ 010-3655-8156
사 무 실 : ☎ 031-548-2280
Fax 031-548-2290

예비자교리 | 매주 주일 오전9시

산북성당

캘커타의 성녀 데레사

여주시 산북면 상품1길 28-17
E-mail: sanbuk@casuwon.or.kr
Daum 카페-산북성당

주 일 미 사
교중 : 오전 10:30
토요일 저녁 주일미사(청소년) : 오후 7:30
평 일 미 사
월 오전 07:00
화. 목 오후 19:30
수. 금 오전 10:00
모든 미사 30분전 고해성사 있습니다.
집축복, 상가축복, 차축복
일시 : 원하시는 날(본당사무실 신청)

" 소통과 참여로 쇄신하는 수원교구! 신앙의 기쁨! 젊은이와 함께! "

◎ 오늘은 대림 제1주일 교구 내 신축성당 보조 **특별헌금** 있습니다.

◎ **소공동체 구·반장 월례회의**
- 일 시 : 12월 2일(주일) 교중미사 후
- 장 소 : 교육관

◎ **병자영성체**
- 일 시 : 12월 6일(목) 오후 3시부터
- 대 상 : 병환 중이신 본당교우
  (타본당 교우는 사무실로 문의)
- 신 청 : 12월 5일(수)까지 본당 사무실

◎ **성시간 및 성체강복**
- 일 시 : 12월 6일(목) 오후 7시 30분 미사 후

◎ **성소분과 기도 모임**
- 일 시 : 12월 9일(주일) 교중미사 후
- 장 소 : 교육관 (점심식사 후)

◎ **예수님상 축복식 안내**
산북성당 평화의 예수님상 축복식이 12월 16일 교중미사 후에 있습니다.

◎ **전 신자 점심 식사 (소공동체)**
- 일 시 : 12월 16일(주일) 교중미사 후

※ **그동안 소공동체에서 진행하는 물품판매 등의 행사에 관심과 협조해 주심에 감사의 자리를 마련했습니다.**

◎ **성탄 대축일 "제대 꽃 봉헌"**
- 접 수 : 사무실

◎ **본당 온라인기도모임 초대 안내**
본당공동체를 위한 기도모임 초대에 많은 관심과 기도에 참여하시면 좋겠습니다.
(https://open.kakao.com/o/gLRpTJA)

지난주일 미사참례 신자 수

총 신자 수	미사참례 신자 수				참례율
522명	토요일 저녁	46명	합 계	169명	32.38%
	주 일	123명			

◎ **2019년 사목위원회 명단**

직 책	이 름	세례명	비고
총 회 장	김병묵	안드레아	
총 무	임춘기	베드로	★
재정분과장	김세기	니꼴라오	★
소공동체분과장	조정숙	미카엘라	
전례분과장	공선자	엘리사벳	★
선교분과장	최의자	로 사	★
노인분과장	이상수	스테파노	★
교육홍보분과장	이영상	베네딕토	
청소년견성소분과장	서보신	베드로	★
시설분과장	유병오	마르코	
여성분과장	박서운	로사리아	★
★ 신임분과장입니다.			

※사회복지분과는 사회복지회로 변경되어 운영됩니다. (회장 : 민승열 갈리스도)

◎ **성당 청소구역 및 신자들의 기도 안내**

일자 (요일)	구 역
12/01(토)	1구역 금사반
12/08(토)	2구역 상품1반
12/15(토)	2구역 상품2반
12/22(토)	2구역 송현리반, 삼합리반
♡ 성당 청소에 많은 참여 부탁드립니다.	

◎ **우리들의 정성**
(2018년 11월 19일 ~ 2018년 11월 25일)
✷ 주 일 헌 금 : 783,000원
✷ 교 무 금 : 1,860,000원

삼가동성당

[주보성인 : 성 김제준 이냐시오]

17090 / 경기도 용인시 처인구 지삼로 579
본당 E-mail: samga@casuwon.or.kr
Cafe: daum → 삼가동성당
Tel. 사무실: 322-1994 / FAX: 322-1959

본당 신부 임 유 택 (바오로)

총 회 장: 정방영 가브리엘 010-6357-2772
연령회장: 차종원 스테파노 010-5346-9989

미 사 시 간

· 평일: 월>06:30, 화·목>19:30, 수·금>10시
· 주일: 토>어린이: 16시 / 청소년: 19시(주일 전날)
교중미사: 10시 / 청년부: 19:30
※ 예비신자 교리: 주일반(11시 30분)

✚ 성탄 판공성사 구역별 일정 안내

일 자	구 역
12/4(화)~5(수)	오스카/금강
12/6(목)~7(금)	우남/진우
12/11(화)~12(수)	역북2/신성
12/13(목)~14(금)	지웰/골드/우미린/동원
12/18(화)~19(수)	역북3
12/20(목)~21(금)	역북1

※ 구역별 해당일 미사 전, 후에 판공성사를 보시기 바랍니다.
※ 구역 판공 미사 : (화, 목) 저녁미사

◉ 12月 환자 영성체

• 일 시: 12/5(수), 오후 2시부터

◉ 12月 성시간

• 일 시: 12/6(목), 미사 후
• 주 제: 기다림
• 복 음: 마르 13,32-37

◉ 초등부 주일학교 방학 안내

• 일 시: 12/8(토), 어린이 미사
• 방학 중 자녀들을 위해 부모님들의 신앙교육을 부탁드립니다.

◉ 꾸리아 월례회의 및 연차총 친목회

• 월례회의 일시: 12/13(목), 미사 후 / 교육관
• 연차 총 친목회: 12/16(주일), 교중미사 후

◉ 위원회 및 단체 모임 안내

• 청소년위원회: 12/8(토), 저녁미사 후
• 연령회: 12/9(주일), 교중미사 후

◉ 주간 미사참례 현황 (11/19~25)

(인원: 명)

주일	월	화	수	목	금
466	17	45	76	26	55

◉ 예물 봉헌 (이번주 예물봉헌 구역: 지웰, 골드)

일자	12/9	역북1
일자	12/16	역북2

◉ 본당청소(이번주 청소구역: 신성,진우,금강,보성)

일 시	구 역
12/8(토), 10시	우남, 풍림
12/15(토), 10시	우미린, 동원

◉ 우리들의 정성 - 주간 결산(11/19~25) (단위: 원)

수 입		지 출	
교무금	4,512,000	선교비	1,180,900
주일헌금	1,888,000	일반관리비	948,120
감사헌금	150,000		
건축헌금	10,350,000		
과년도교무금	30,000		
기타헌금	-100,000		
수입 계	16,830,000	지출 계	2,129,020

11월 25일 현재 운영금 잔액 : 200,318,866원

• 건축헌금: 황현정 50,000원 송성덕 100,000원 홍의민 100,000원 익명 100,000원 성모회 10,000,000원
• 감사헌금: 이희성 100,000원 익명 50,000원

※ 봉헌해 주심에 감사드립니다.

◉ 오늘은 대림1주일 특별헌금이 있습니다.

☞ 입금, 자동이체 본당계좌 : 신협 131-017-259028 삼가동성당 (입금 후 확인 전화요망)

예비자 교리시간
주일 09:30
고해성사 : 미사 20분전
유아세례 : 수시로
병자영성체 : 매월 마지막 토 13:30
집,사람,차 축복 : 수시로
혼인면담 : 화,목,토 20:00

상대원성당

(성 범 라우렌시오, 성 나 베드로, 성 정 야고보)

http://cafe.daum.net/sgwgw

사무실 732-2004 FAX 742-0096

연령회장 김정한 베드로 010-2777-9302

총 회 장

전교수녀 김 요나, 김 겔트루드 736-0317

주임신부 이정철 바오로 732-1004

미 사 시 간			
토	19:30 (청 년)	월	06:30
		화	19:30
주 일	09:00 (청소년)	수	10:00
		목	19:30
	11:00 (교 중)	금	10:00
		첫토	10:00

오늘의 특별헌금 - 교구내 신축성당 보조

다음주일 특별헌금 - 사제양성

성탄 판공성사 안내

· 성탄전까지 미사전에 성사를 보시면 됩니다.
· 성사표는 고해소 바구니에 넣어 주시기 바랍니다.
· 분가한 자녀들의 교적을 정리하시기 바랍니다.

2019년도 교무금 책정

· 올 한 해 동안 봉헌해주신 교무금, 봉헌금에 진심으로 감사드립니다. 12월말까지 완납해 주시기 바랍니다.
· 2019년도에도 교무금을 정성껏 책정하시어 교무금 통장과 함께 사무실로 제출하여 주시기 바랍니다.
· **교무금 계좌이체**
  - 신협, 유지재단(상대원), 131-000-907475

견진교리 안내

· **견진성사 : 12월 16일(주일) 11시 교중미사**
· 교리 : **매주 수요일 19:30~21:00**

12월		시간	장소
5	12	19:30~21:00	카페

다음주일(12월 9일) 봉사구역 - 2구역

- 전례, 청소(주차장)

성당청소

· 12월 8일(토) : 2구역
· 12월 15일(토) : 3구역

각 단체 사업계획서 작성 - 12. 30(주일)까지

· 대상 : 본당 내 모든 단체
※ 양식은 사무실에서 받아 가시기 바랍니다.

초·중·고 근속교리교사 표창

· 3년 : 이수빈 카타리나 (표창패 및 일금 5만원)
· 5년 : 김완진 베드로, 이훈종 힐라리오
  (표창패 및 일금 10만원)
· 10년 : 이수진 수산나 (표창패 및 일금 20만원)

성시간 (매월 첫 목요일)

· 일시 : 12월 6일(목) 저녁미사

봉사자 임명

· 초등부 교사 : 홍소정 이레네, 정정윤 요셉피나
· 중·고등부 교사 : 황수웅 프란치스코, 양희은 베로니카

모 집

레지오 단원 모집 : 꾸리아 단장 010-4798-4669

성모회 회원 모집 : 회장 010-3436-2656

본당발전기금 1,171,243,000원

우리들의 정성

· 교무금 4,270,000원
· 주일헌금 1,715,000원
· 특별헌금(본당발전) 672,000원
· 장학사업 후원금 90,000원
· 감사헌금 50,000원

함께 기도해 주세요.

《 기도를 원하시는 분은 사무실로 신청해 주세요. 》

김흥구(54) 안나	이옥랑(82) 루치아	권정숙(67) 데레사	강보나(60) 보나	김일달(64) 아녜스		
유방암	심장병	피부암	난소암	심장병		

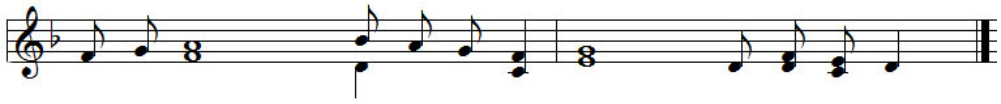

주 - 님, 당신께 제 - 영 혼 들어 올리 나 - 이 다.

주임신부: 박유현 빈첸시오

전교수녀: 김 도미니카
사 무 실: ☎419-8101
수 녀 원: ☎419-8102
연령회장:010-2503-0999

상록수 성당

(성 바오로)
425-180 안산시 상록구 이호로 130
FAX 416-2663
http://cafe.naver.com/sangrokmissionary

미사시간안내

월 - 07:00
화목 - 19:30
수금 - 10:00
토 - 10:00
19:30(특전)
주일 -09:00(어린이미사)
11:00(교중미사)
17:00(청소년미사)
고백성사 : 미사 전 30분

◎ 본당 설정25주년 슬로건 공모 안내
2020년은 본당이 설정 된지 25주년이 되는 해입니다. 내년부터 25주년을 준비하면서 본당이 나아가야할 방안과 슬로건을 공개 공모합니다. 교우여러분의 많은 관심과 응모를 바랍니다. 선택된 슬로건과 아이디어에는 푸짐한 상품도 있습니다.
- 응모기간 : 12월2일(주일)까지

◎ 가족관계와 마음의 상처치유 세미나 안내
- 일시 : 12월11일(화)
- 시간 : 저녁미사 후~22시10분
- 강사 : 김영배 데오필로스
- 준비물 : 성경책, 노트 및 필기구
- 문의 : 김란베로니카/010-2446-4732

◎ 하늘의 문Cu. 연차총 친목회 안내
- 일시 :12월2일(주일) 교중미사 후, 강당
레지오단원들은 모두 참석하시기 바랍니다.

◎ 본당 청소 안내
- 일시 :12월2일(주일) 교중미사 후
- 청소구역 : 지역별 지정된 장소
그동안 매주 지역별로 주말에 해오던 본당 청소를 주일 교중미사 후에 같이 하기로 했습니다. 많은 참여를 바랍니다.

◎ 성탄 꽃 봉헌 안내
주님성탄 대축일에 제대에 사용되어질 꽃 봉헌을 받습니다. 헌화회 또는 사무실로 접수바랍니다.

◎ 전입교우 안내는 간지에 있습니다.

◎ 빈첸시오회에서 떡국 떡을 판매합니다.
- 떡국 떡 5,000원

◎ 기도 및 단체모임 안내
- 성령기도회 : 12월4일(화) 저녁미사 후 강당

◎미사 전례 및 청소 봉사 안내

전례 봉사 구역 / 신자들의 기도		
12/2(일)	본오 4 지역	교중미사
12/9(일)	팔곡 지역	교중미사

◎우리들의 정성

· 주일헌금 : 2,489,000원
· 교 무 금 : 4,570,000원
· 감사헌금 : 이한국 5만원, 김젬마 5만원
강경현 20만원, 윤명희 10만원, 익명 10만원
· 주일미사 참례자 수 : 543명
· 본당 신자 수 : 1,074세대 / 2,426명

† 예비자 교리시간 †

* 주 일 : 오전 9시30분

< 12월 2차 헌금>

- 12월2일 : 대림제 1주일
- 12월9일 : 사제양성후원금
- 12월16일 : 자선주일

< 본당 계좌 >
1005-001-404123 / 우리은행
천주교수원교구유지재단상록수성당

◎ 화답송

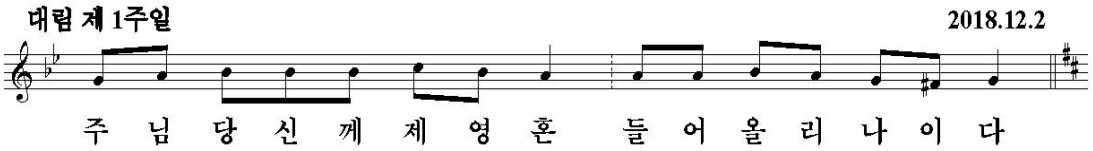

천주교를 알고자 하시는 분은 수녀원 또는 사무실로 연락 바랍니다.

주임신부 : 최대근(야고보) 총 회 장 : 김백운(요셉) ☎ 010-3365-0598 연령회장 : 차흥회(사도안드레아) ☎ 010-9049-2806	**상신성당** **(성 루카)** 경기도 화성시 향남읍 분향동길 69-26 사무실 : ☎ 031)8055-8241 Fax 031)8055-8242 E-mail: sangsin@casuwon.or.kr	주 일 미 사 교중 : 11:00,청년미사: 17:00 토요일(학생미사) : 오후 6:00 평 일 미 사 화.목 오후 19:30 수.금 오전 10:00 예비자 교리 / 매주 일요일 오전 9시30분 장소 : 요 한 방 집축복, 상가축복, 차축복 일시 : 본당사무실 신청

◎ 2018년 성탄 판공성사 일정

대 상 : 해당구역
시 간 : 판공성사 오후8시~9시, 미사 오후 9시
미사변경 : 판공성사기간 목요일 본당미사는 없습니다.
* 초,중,고등 학생들도 해당 구역에서 함께 참석 바랍니다.

일자(요일)	구역	장소	연락처
12월7일(금)	오색 9 · 10	최지숙(로사) 1006동 2103호	010-4921-8278
12일(수)	서봉3	나숙경(마르타) 311동 1901호	010-3394-2737
13일(목)	하길	김춘자(안나) 한절이2길27 행복빌 401호	010-4880-5019
19일(수)	오색11	정영화(아녜스) 1110동 2201호	010-7488-6939
21일(금)	서봉7	김락문(라파엘) 710동 1902호	010-5342-7313

◎ 유아세례

- 일시 : 12월 8일(토) 오후 6시 미사후(오후 7시)
- 대상 : 부모 중 1분 이상이 교우인 미취학 어린이
- 신청 : 12월 07일(금) 오전까지 본당 사무실

◎ 주일학교 나눔 바자회 안내

- 일시 : 12월 8일(토) 14:00 ~ 16:00
- 장소 : 성당 앞마당
- **건축기금 마련을 위한 주일학교 나눔 바자회**를 합니다. 초·중·고등부 언니, 오빠, 동생들의 소중한 물건과 작아진 옷들을 서로 나누고자합니다. 가격은 모든 물품 오천원 이하입니다. 주로 아이들 위주의 옷들입니다.
- 문의 : 자모회장 정경미 엘리사벳 010-3398-9947

◎ 미사 안내

- 매주일 오후 5시에 청년미사가 봉헌됩니다. 청년분들이 많이 참석할 수 있도록 많은 관심과 기도를 부탁드립니다.

◎ 판공성사표 제출

성사표 분실 또는 성지나 타 본당에서 성사 보신분, 성사표를 받지 못하신분, 새로 전입 오신 분은 사무실로 연락 바랍니다.

◎ 마트 포인트 적립 안내

- 각 마트 사용시 성당 포인트로 적립바랍니다.

현대마트	1534번	하나로마트	6만번
경기마트	1004번	로컬푸드	8241번
아울렛마트	8241번	제로마트(상신)	1400번

◎ 12월2일 2차헌금은 교구내 신축성당 보조를 위하여 봉헌되어집니다.

◎ 12월9일 2차헌금은 사제양성을 위하여 봉헌되어집니다.

◎ 2018년 교무금 책정 안내

※ 교무금은 신자의 중요한 의무로 교회유지를 위해 의무적으로 매월 교회에 바치는 헌금입니다. "하느님께 기쁘게 봉헌하시어, 천상의 곳간에 재물을 쌓으십시오" 기부금 영수증 필요하신 분 명의로 책정하여 주십시오.

◎ 청소구역 안내

날짜	12월 2일	12월 9일	12월 16일
구역	상신2, 서봉5	하길, 서봉3	서봉7, 서봉8
청소구역 : 성당내부, 유아실, 2층, 화장실, 교리실			

※ 담당구역은 각 교리실 청소도 꼭 부탁드립니다.

◎ 미사참례(11/19일-11/25일 교적신자 903명)

구분	화	수	목	금	토	주일	합계	비율
전주	47	35	-	23	89	148	237	26.2
금주	37	23	-	23	83	210	293	32.4

◎ 우 리 들 의 정 성 (11 월 19 일 - 11 월 25 일)

구 분	금 액	구 분	금 액
교 무 금	1,040,000	주 일 헌 금	599,000
성소후원금	5,000	2차(성전건축)	649,000
연령회비	90,000	성전건축헌금	13,434,000
감사헌금	70,000	헌화회후원금	20,000

<건축헌금>
최규철(야고보) 100만원 성낙경(요셉) 10만원
정양섭(요셉) 35만원 전영만(베드로) 10만원
조현만(미카엘) 14,000원 이점수(도마) 10만원
전천성(펠릭스) 10만원 차기주(바오로) 50만원
김경희(엘리사벳) 5만원
금정성당 이상희(베드로) 외 52명 10,910,000원
익명 210,000원
금주 총 건축헌금 : 13,434,000원
총 건축헌금 모금액 : 177,396,050원

주임신부	윤민재 (베드로)
총 회 장	김치환 (바오로)
연령회장	최창선 (아오스딩) 011-755-7023
사 무 실	296-6441

상촌성당

티없이 깨끗하신 성모성심

http//www.schon.or.kr

경기도 수원시 권선구 금곡로 63

미 사 시 간 안 내	
평일	06:30(월) 10:00 (수,금) 19:30 (화) 19:30(목)
주일	토요일 저녁 주일미사 19:30 06:30/ 09:00(어린이미사) 11:00(교중)/ 19:30(청소년)
집, 상가, 차 축복 사무실에서 접수합니다.	

축

최윤환(암브로시오) 몬시뇰님의
영명 축일을 진심으로 축하드리며, 영·육간에
건강하시기를 기도드립니다.
- 상촌성당 교우 일동 -

◘ 금주는 【교구 내 신축성당 보조】를 위한 헌금으로 봉헌됩니다.

◘ 세례식 안내

찰고	12월18일(화) 저녁미사 후
종합교리	12월20일(목) 저녁미사 후
사무행정/총연습	12월21일(금) 저녁7:00
세 례 식	12월25일(화) 교중미사 중

◘ 12월 기일 위령미사

세상을 떠난 이들을 위한 기일미사가 봉헌됩니다.
- 일 시 : 12월 5일(수) 오전 10:00
- 신 청 : 12월 4일(화)까지
➥ 오전 9:20분부터 연도 있습니다.

◘ 성탄 맞이 본당 대청소 안내

- 일 시 : 12월 15일(토) 오전 10:00
- 준비물 : 개인용 청소 걸레 / 고무장갑

➥청소구역 및 자세한 내용은 추후 안내해드려요.

◘ 성탄 판공성사 안내

- 성탄 판공성사표가 배부되고 있습니다.
판공성사는 매 미사 전에 가능하며, 미리미리 받으실 수 있도록 부탁드립니다.

➥ 고해성사를 보신분들은 성사표를 고해소 바구니에 제출하십시오.

◘ 손님 신부님 판공성사 안내

- 일 시 : 12월 9일,16일(주일)
- 시 간 : 오전 8:30~ 오전 11:30분까지

◘ 성탄 제대 꽃 봉헌

- 제대를 아름답게 장식할 꽃 봉헌을 접수 받고 있습니다.
- 접 수 : 사무실, 제대회(010-3794-2217)

◘ 성시간 및 성체현시

- 일 시 : 12월 6일(목) 오후 7:30

◘ 희망 나눔 대림 저금통 배부되고 있습니다.

"나의 작은 희생들을 모아 희망을 선물합시다."
- 대림시기 동안 즐거운 불편 24운동의 실천을 통해 성공 축하금을 저금통 넣어서 추후 안내해드리는 날짜에 봉헌해주세요.(구.반장님을 통해 배부)

◘ 꾸리아 연차 총친목회 안내

은총의 샘 Cu.	12월 2일(주일) 교중미사 후 마리아 홀
영원한 도움의 성모 Cu.	12월 5일(수) 오전미사 후 마리아 홀

➥레지오 전 단원 및 협조단원

◘ 우리농 판매소에서 김장용 젓갈과 액젓을 판매하고 있습니다. 많은 이용 바랍니다.

◘ 소공동체 및 구역 활성화를 위한 구역미사

날 짜	구 역 (저녁 8:00)
12월 5일(수)	가온 4지역
12월 7일(금)	LG2-1, LG2-2

◘ 성령기도회 안내

일 시	내 용
12월 6일(목)	찬양 기도회
12월 13일(목)	열린 기도회

◘ 주일미사 참례 현황

총 신자수	미사참례 인원	참석률(%)
3,955	1,103	27.8%

◘ 교무금 책정 및 납부 부탁드려요.

- 2018년 교무금 책정 및 납부가 현저히 낮습니다. 빠른 책정과 함께 납부를 부탁드립니다.

총세대	책정세대	미책정세대	납부세대	납부율
1,448	606	842	591	40.8%

화답송

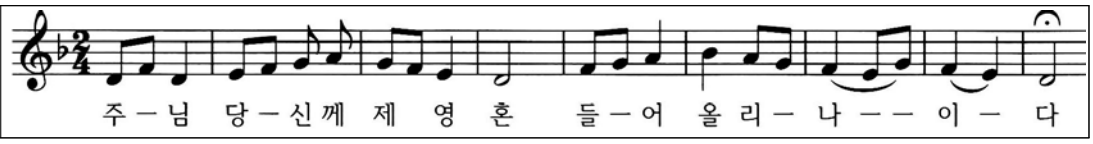

미사시간		
주일	09:00 (중,고등부)	
	11:00 (교 중)	
	16:00(어린이),19:00(청년)	
월	06:30	
화	19:30	
수	06:30 / 10:00	
목	10:00 / 19:30	
금	06:30 / 10:00	
토	10:00 19:30(토요일 저녁주일미사)	

천주교 상하 성모세 성당

SANG HA ST. MOSES CATHOLIC CHURCH

용인시 기흥구 중부대로 807-14

http://sangha.casuwon.or.kr

주임신부 :조 욱 현 (토 마 스)
보좌신부 :임 현 택 (토 마 스)
전교수녀 :김 경 숙 (레오날드)
총 회 장 :김 택 영 (스테파노)
연령회장 :이 형 철 (안드레아)
010-4436-2020
대표번호 : 275-9194
F A X : 275-9195

✚ 오늘의 화답송 (대림 제1주일)

주님, 당신께 제 영혼 들어 올리나이다.

✚ 오늘은 대림1주일 특별헌금이 있습니다.

* 교구 내 신축성당 보조를 위해 사용됩니다.

✚ 다음주일은 사제양성 특별헌금이 있습니다.

* 교구 내 사제 양성비로 쓰여 집니다.

✚ 2018년도 교무금봉헌 및

2019년도 교무금 약정

* 얼마 남지 않은 한해를 마무리하며 2018년도 교무금 봉헌에 적극 참여합시다.

또한 판공성사 기간 동안 2019년도 교무금 새로이 약정하시어 제대 앞 봉헌함에 봉헌하여 주시기 바랍니다.

(교무금 약정시 연말에 기부금영수증을 받을 사람 이름으로 반드시 약정바랍니다.)

✚ 송호진루카 부제서품식 생중계(본당)안내

* 송호진루카 신학생의 부제서품식을 참석하지 못하는 교우들을 위하여 본당에서는 아래와 같이 부제서품식을 생중계할 예정입니다.

* 일 시: 12월 6일(목) 오후 2시~
* 장 소: 3층 성전

✚ 성시간 안내: 12월 6일(목) 저녁미사 후

✚ 대림 특강 안내

"평화로 만나는 예수님 "

* 일 시: 12월16일(주일) 11시 교중미사와 함께
* 강 사: 유충희 유대철베드로 신부(원주교구)

※ 당일 교중미사는 많이 길어집니다. 바쁘신 교우들께서는 특전미사나 9시 미사를 참례하시기 바랍니다.

✚ 단체모임안내:연령회12월9일(주일)10시 207호

✚ 성바오딸수도회 신앙서적 및 미디어 전시 판매

* 일 시: 12월 2일(주일)

✚ 판공성사 안내

※ ~ 12월16일(주일)까지 매 미사 전, 미사 중 판공성사를 미리 보시기 바랍니다.

구 분	1 지역	2 지역	3 지역	4 지역
판 공 일	12/18(화)	12/19(수)	12/20(목)	12/21(금)
판공시간	19:00 ~	19:00 ~	19:00 ~	19:00 ~
지역미사	7시30분	7시30분	7시30분	7시30분
	환자판공 14:00 ~	새벽미사 없음		새벽미사 없음

※ 판공 기간 중 2019년도 교무금 책정하시어 제대 앞 봉헌함에 봉헌하시기 바랍니다.

※ 대림저금통이 준비되어 있습니다. 즐거운 불편 24운동 실천을 통한 봉헌금은 아프리카, 제3세계 지원금으로 사용됩니다.

✚ 우리들의 정성 (11월19일 ~ 11월25일)

주 일 헌 금	3,858,000	교 무 금	5,870,000
감 사 헌 금	* 30,000: 우윤희 로사, 정종화 골롬바 * 50,000: 조형순 율리안나, 김정희 이레네, 김은정 안젤라 *1,00,000: 이성연수산나		
주일미사참례율	853(31.67%)		
본 당 신 자 수	2,693	총 세 대	1,119

교무금 계좌번호: 179371-55-000054 농협(천주교수원교구)
** 입금시 성명과 함께 세례명을 반드시 써주시기 바랍니다. **
(개인정보 확인이 강화되어 본당에서 확인하기 어렵습니다.)

✚ 구역별 미사전례 안내

* 12월 2일: 쌍용3구역 * 12월 9일: 쌍용4구역

상하길벗주유소 GS칼텍스	그린 인테리어
농협 하나로 클럽 맞은편, 정성세차 목진호 요셉 287-9127 / 010-5350-9876	성실 시공을 약속합니다. 쌍용 2단지 상가 김종원 대건안드레아 010-3452-0618
여의도 떡집	**무료 한글교실 성인학생 모집**
쌍용 아파트입구 상하초등학교 앞 이문옥 실비아 031-283-3153	- 초등학교 졸업장을 드립니다. - 장소: 구갈동 주민자치센터 신명옥 막달레나 010-3240-4097

제대꽃 봉헌 : 농협 179371-55-000145(천주교수원교구)

주일 미사	일반(성인) : 06:30, 16:00	
	교중(성인) : 11:00	
	중·고등부 : 09:00	
	청 년 : 19:30	
평일 미사	월	06:00
	화	10:00, 19:30
	수/금	06:00, 10:00
	목	06:00, 첫주19:30 (첫주 가정미사 및 성체강복)
	토	06:30 (단, 첫주10시 성모신심) 16:00(어린이), 19:30

직암 권일신 기념
상현동성당
448-823 용인시 수지구 광교호수로 420(상현동)
shd@casuwon.or.kr

주임신부 : 송영오(베네딕토)
보좌신부 : 이준섭(도미니코)
총 회 장 : 장동호(바 오 로)
연령회장 : 장재중(타 대 오)
(010-9968-4346)

사 무 실	☎ 031)276-3011
	FAX 031)276-3012
유아세례	1, 3, 5, 7, 9, 11월 첫째 토요일 오후2시
차 축 복	매월 첫째 토요일 성모신심미사 후 (사무실 신청)
집 축 복	원하시는 시간 협의 (사무실 신청)
병자영성체	매월 둘째주 목요일 오후 2시

◈ **오늘은 전례력으로 새해(다해)가 시작되는 대림 제1주일입니다. 1,2차 특별헌금은 교구내 신축성당 보조금으로 봉헌.**

◈ **다음주일 2차 특별헌금은 교구 사제양성후원금으로 봉헌.**

◈ **대림 제1주일부터 토요일 저녁미사는 국악미사로 봉헌됩니다.**

◈ **주보성인 성 프란치스코 하비에르 기념미사**
- **일시** : 12/03(월) 새벽 6시

◈ **하비에르대학 종강 및 노인들을 위한 미사**
- **일시** : 12/04(화) 오전 10시

◈ **12월 가정미사와 성체강복**
- **일시** : 12/06(목) 저녁 7시 30분

◈ **지역별 성탄 판공미사 및 판공성사 안내**

날 짜	지역	구 역
12/04 (화)	1 지역	성우1차, 성우3차, 동일, 금호3차, 금호2차, 레이크포레구역
12/06 (목)	2 지역	쌍용2차2·3, 성원3차1·2 , 숲속구역
12/11 (화)	3 지역	쌍용2차1, 성우2차, 금호1차1·2, 금호4차, 아이파크3, 현대홈타운구역
12/13 (목)	4 지역	서원, 금호5차1·2, 벽산, 풍산, 힐스테이 1·2, 꿈에그린 1,2구역
12/14 (금)	5 지역	동보, 롯데1·2, 성원5차, 아이파크2구역
12/18 (화)	6 지역	아이파크10, 성우5차, 아이파크5-1·5-2, 쌍용3차, 센트럴아이파크1·2구역
12/20 (목)	7 지역	쌍용1차1·2, 두산1·2, LG1·2구역

* 판공미사는 저녁7시 30분에 봉헌되겠습니다
* 판공성사는 오후 4시~6시, 저녁 7시~10시까지 있습니다.
* 당일 미사는 가정 감사미사 지향으로 봉헌되며, 미사 전에 판공예물을 미리 봉헌하여 주시기 바랍니다. (개인 미사예물 지향을 받지 않습니다)

◈ **위원회 Workshop 안내**
- **청소년위원회**
  - 12/07(금)18:00~12/08(토)13:00
- **제분과위원회**
  - 12/08(토)18:00~12/09(주일)14:00
- **장소** : 가톨릭교육문화회관

◈ **대림특강**
- **일시** : 12/09(주일) 11:00(교중미사)중
- **주제** : 하느님의 은총과 즐거운 신앙생활
- **강사** : 광교2성당 황규현(보니파시오)신부

◈ **신영세자 간담회**
- **일시** : 12/09(주일) 오후 5시
- **대상** : 31기(2017년 10월 29일)세례자
  32기(2018년 04월 22일)세례자
  33기(2018년 10월 21일)세례자
- **장소 및 문의** : 3층대교리실, 010-2766-8751

◈ **병자영성체 - 12/13(목) 오후 2시**
병자영성체 하시는 가족분들이 구역장님 싸인 받아서 12/09(주일)까지 본당사무실로 신청하여 주시기 바랍니다.

✧ 주차 및 청소 안내 ✧

	일 자	구 역
안내봉사 (성 전)	12/02(금주)	3지역
	12/09(차주)	쌍용3차 구역
주차안내 (남 성)	12/02(금주)	3지역, 바다의 별 Pr.
	12/09(차주)	쌍용3차 구역, 상아탑 Pr.
청 소	12/08(차주)	7지역 (오전 9시)
	12/15(차주)	1지역 (오전 9시)

소공동체 모임의 날 : 여성 - 매주 목요일
남성 - 매월 셋째 목요일 저녁8시

미사 시간 안내			
월	06:00	화	19:30
수	10:00	목	19:30
금	10:00		
토	첫토요일 성모신심미사 10:00 15:30 (초등부) 19:00 (청년)		
주일	08:30 11:00 (교중미사) 18:00(중고등부)		

서둔동 성당
(한국순교성인)

(16615) 수원시 권선구 서호서로21번길32
사무실: 031)292-4804 FAX: 031)294-4800
http://club.mariasarang.net/1004

주임신부 : 김현중(요한보스코)
전교수녀 : 최 도라 수녀
(031) 292-4801
유 치 원 : 최 루카 수녀
(031) 291-2291
총 회 장 : 권오혁(마티아) 010-2778-9978
연령회장 : 권정수(펠릭스) 010-5326-4864

♡ 교무금 봉헌은 신자들의 의무입니다. 정성껏 봉헌하여 하느님께 감사드리는 생활을 합시다 ♡

⊕ 이번주 전례 및 모임

일 시	단 체
12월 3일(월)	파티마세계사도직(10:00)지하교육관
12월 4일(화)	안나회 월례회의(10:00) 지하교육관
12월 5일(수)	빈첸시오회(10:00) 만남의 장소
12월 6일(목)	민요교실(13:00) 별관 2층 예비자교리실
12월 6일(목)	고전무용(10:00) 신애망

⊕ 오병주(안드레아) 부제품관계로 12월 6일(목) 성시간,저녁 7시 30분 미사 없습니다.

⊕ 12월 7일(금) 오전 9시 미사로 봉헌됩니다

⊕ 12월 10일(월) 평일미사 변경

변경전	변경후	새신부님 안수식
오전 6시	저녁 7시 30분	있습니다

⊕ 병자영성체

· 일 시 : 12월 13일(목)
* 해당 구역에서는 12월 9일(주일)까지 신청 해주세요

⊕ 첫영성체 일정

· 12/8 : 종합교리 및 시험, 주요기도문 암기
· 12/15 : 면담 및 찰고
· 12/15(토)~12/23(주일) : 첫영성체를 위한 9일기도
· 12/22 : 세례 갱신식,첫고해성사,예식연습
· 12/24 : 첫영성체식
· 12/29 : 첫영성체 수료식 및 축하잔치
· 문 의 : 초등부 교감(010-6276-6720)

⊕ 대림특강

· 일 시 : 12월 8일(토) 저녁미사후
· 강 사 : 이수완(로마노) 수원가톨릭 대학교 교수
· 주 제 : 기다림의 영성

⊕ 성탄판공 일정

< 구역 순회 >

일 시	구 역	일 시	구 역
12/5(수)	효탑 1구역	12/14(금)	효탑 3구역
12/7(금)	효탑 2구역	12/19(수)	효탑 4구역

< 본당 판공>

일 시	구 역	일 시	구 역
12/4(화)	서구 지역	12/13(목)	탑 1,2구역
12/6(목)	구운1,2,3구역	12/18(화)	탑 3,4구역
12/11(화)	구운4,5구역	12/20(목)	서둔 지역

⊕ 전례 및 커피봉사

부터 - 까지		전례 구역
12월 1일	12월 7일	서구 3구역
12월 8일	12월 14일	서구 4구역

청소	성 전	유아실,현관 만남의장소	구성전,마당 성모동산	2층 교리실 화장실	지 하 교리실
11월	서둔	효탑	탑	구운	레지오

▶유아실 청소구역은 꼭 휴지통을 비워 주세요

⊕ 우리들의 정성 (11월 19일 ~ 11월 25일)

미 사 예 물	910,000 원
교 무 금	4,405,000 원
주 일 헌 금	1,853,100 원
건물유지보수를위한 2차헌금	705,000 원

⊕ 2차 헌금

· 이번주 : 대림제1주일
· 다음주 : 사제양성주일

▶ 주님께서 보고 계십니다 ◀

◉ 미사 시간은 주님을 만나는 시간입니다.(성전에서는 침묵)
◉ 성전 중앙통로는 주님께서 다니시는 길입니다.(예의입니다)
◉ 성전 입구 1층로비에서 여러명이 큰 소리로 대화하면 소리가 울려서 성전까지 대화 내용이 다 들립니다.(배려입니다)
◉ 소리지르고, 뛰어다니는 행동 하시면 안됩니다

◉ 차(집, 가게)축복 ,병자성사신청, 대세보고서 : 사무실 접수 ◉ 병자영성체 : 매월 첫째주 목요일
◉ 유아세례 : 3. 6, 9, 12월 첫째주 토요일 오전10시 ◉ 성물보급소는 담당자가 미사 전 · 후에만 판매합니다.
◉ 미사 봉헌은 봉헌자가 정확히 기록해서 사무실에 봉헌해 주시기 바랍니다(당일 미사봉헌은 받지 않습니다)
◉ 우리은행으로 처음 교무금 납입하시는분은 사무실로 연락을 해주셔야 처리가 됩니다(동명이인 및 미책정자 혼선 우려)
◉ 구운동공소미사 : 5월,6월,10월,11월 첫째주 주일 저녁 6시 ◉ 담배는 지정된 흡연구역에서(배려입니다)

미사 시간 안내	· 주 일 미 사 : 오전 8시 (교중미사) : 오전 10시 30분 (토요저녁) : 오후 7시 30분 〃 초·중·고등부,청년 · 평 일 미 사 · 월 요 일 : 오전 6시 30분 · 화,목요일 : 오후 7시 30분 · 수,금요일 : 오전 10시	Since 1988 **서부**	주임신부 : 노중호(프란치스코) 사 제 관 : 02) 4 7 3 - 3 3 6 4 총 회 장 : 0 1 0 - 8 7 0 2 - 2 8 5 8 연령회장 : 0 1 0 - 5 2 8 7 - 9 5 4 1 사 무 실 : 02) 4 8 4 - 0 4 7 5 (FAX) 02) 4 7 1 - 7 6 1 4 경기도 하남시 서하남로 85-28
	· 고해성사 : 미사 15분 전	주보성인 신자들의 도움이신 성 마리아	

이번 주 안내

₽ 2018년 12월 2일 (일) : 대림 제1주일.

- 교구내 신축성당 보조를 위한 1,2차 헌금이 있습니다.

기 타 안 내

● 2018년 대림 특강. (오늘) 교중 미사후.

- 강사 : 노성호 요한보스코 신부님
- 대림 시기를 맞이하며, 재림하실 예수 그리스도를 묵상하는 참회의 시간으로 삼으시기 바랍니다.

● 12월 6일 (목)성체강복 및 성시간 안내.

- 12월 6일(목). 저녁 미사후 많은 참석 바랍니다

● 대림저금통 배부.

- 생명나눔 대림저금통을 배부하였습니다. 대림시기 동안 즐거운 불편 24운동을 통하여 절약된 모금액을 정성껏 모아서 봉헌해 주시기 바랍니다

● 성가대 안내.

- 성가대에서 봉사하실 (소프라노) 성가대원 모십니다 사무실에 문의 바랍니다.

₽ 2018년 12월 11일(화) : 고골구역 판공 성사.

- 시간 : 오후 8시. 성사후 구역에서 미사가 봉헌되며, 본당 미사는 없습니다.

₽ 성탄 판공성사 일정.

- 각 구역의 반장님께서는 사무실에서, 해당 반의 성사표을 받아가세요!

구 역	날 짜
고골구역	2018-12-11 (화요일),저녁8시
감일구역	2018-12-13 (목요일),저녁8시
감북구역	2018-12-18 (화요일),저녁8시
초이구역	2018-12-20 (목요일)저녁8시

● 11/25 주일 미사 참례 현황. (총신자 : 533명)

토요저녁	주일 8시	교중미사	계	%
20	46	91	157	29.46

● 성가 안내.

날짜	입당	봉헌	성체	파견
12/2	95	211.511	152.496	97

● 청소 봉사 구역 안내.

날짜	구역	날짜	구역	날짜	구역
12/2	고골	12/9	초이	12/16	감북

● 전례 봉사자 안내.

주일(8시)	해 설	1 독서	2 독서
12/2	김혜경	황미현	한갑순
주일(교중)	해 설	1 독서	2 독서
12/2	이경자	한승진	황미현

● 차량 봉사자 안내.

날짜	성명	날짜	성명	날짜	성명
12/2	김형섭	12/9	강대욱	12/16	한승진

● 우리들의 정성. (기준일 : 11월 25일 까지)

교 무 금	14건		940,000	
주 일 헌 금	1차		709,000	
특 별 헌 금	2차		310,000	
건 축 헌 금	박원화	100,000	조숙진	30,000
	신우균	1,000,000		
꽃 / 후 원 금	박순호	50,000	이서연	50,000
타본당건축헌금	49건		490,000	

철산 , 조원솔대 , 양평 ,대천동
- 감사 드립니다 -

【 화 답 송 】

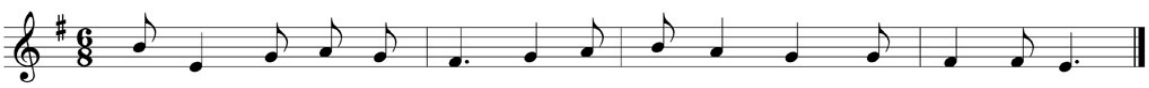

주 님 당 신 께 제 영 혼 들 어 올 리 나 이 다

✝ 서부성당 본당 건축을위하여, 도움을 주시는 모든 은인들에게, 감사하는 마음으로, 기도중에 기억해주세요!

2018년 12월 2일 **대림 제1주일** 제306호

미 사 안 내			
주 일	토요일 오후 4시 (청소년 미사) 토요일 오후 8시 (청 년 미사) 주 일 오전 9시 (일 반 미사) 주 일 오전 11시 (교 중 미사)	바다의 별이신 성 마리아 천주교 서신성당 Seosin Catholic Church E-mail : seosin@casuwon.or.kr 18555 화성시 서신면 싸리재길 70	주임신부 : 나도진(안 젤 로) 연령회장 : 박공순(야 고 보) 010-2372-3058 성당 사무실 : ☎ 357-9698 FAX 356-9496
평 일	06:00(월) 10:00(수 · 금) 19:00(화 · 목) 성시간 매월 첫목요일 저녁미사 후 성모신심미사 매월 첫토요일 10:00		

내가 너희를 사랑한 것처럼 너희도 서로 사랑하여라. (요한 13,34)

교무금 납부
교무금은 **하느님의 은총에 대한 감사의 봉헌**이며, 나를 위한 지출에 앞서 봉헌해야 하는 **신자로서의 거룩한 의무**입니다. **하느님 사업과 교회운영에 쓰이는 교무금 납부에 교우들 모두 동참**하여 주십시오.

◎ 특별헌금 안내
- 이번 주일 : 교구내 신축성당 보조
- 다음 주일 : 사제양성후원

◎ 대림특강
- 일시 : 12월 9일(주일) 오전 10시부터 12시까지
- 강사 : 주임 신부님
- 이날 오전 9시 미사는 없으며 차량은 9시에 운행합니다.

◎ 신선웅(빈첸시오) 새 신부님 첫 미사
- 일시 : 12월 8일(토) 저녁 8시 미사(미사 후 안수가 있습니다.)
- 새 신부님을 위해 교우 여러분들의 많은 기도와 미사 참례 부탁드립니다.

◎ 12월 병자영성체는 교구 서품식 관계로 12월 13일(목) 오전 9시부터 실시합니다.

◎ 대림시기 대림 문제지가 각 구역함에 있으니 구역장님들은 갖고 가셔서 배부하시기 바랍니다.

◎ 자선 나눔을 위한 재활용품 수집(사회복지분과)
- 수집물품 : 헌옷, 가방, 구두(이불, 속옷등은 수집하지 않습니다.)
  수거품은 보자기, 자루에 담아 갖다 주십시오.
- 수집장소 : 사제관 지하 오른쪽 창고

◎ 연말연시 불우 이웃을 위한 쌀을 봉헌 받습니다. (사무실로 접수하십시오)

◎ 2018년도 교무금을 아직 납부하지 않으신 교우들은 이달 중으로 납부하여 주십시오.

◎ 판공성사를 다른 곳에서 보신 분들은 사무실에 알려 오셔서 교적정리 및 2019년도 교무금 책정을 하십시오.

◎ 이스라엘 성지순례 추가 모집
- 순례기간 : 2019. 1.14 ~ 1.25
- 결원이 생겨 2명을 추가 모집하고자 합니다.(신청 : 010-2242-6945 교육분과장)

◎ 성당 차량 구입을 위해 교우 여러분의 도움을 기다립니다.
- 목표액 : 70,000,000원
- 11/25 현재 봉헌 합계 : 142 명, 30,407,000원

*교무금 이체계좌 신협 131-001-377264, 서신성당 (성명과 세례명 기입하여 주십시오)

2018. 12. 2.(대림 제1주일)

주임 신부 : 정 현 호 안드레아
전교수녀 : 손 안나마리아
임 예진크리스티나
사 무 실 : ☎663-1702
F A X : ☎663-0241
유 치 원 : ☎667-1703
총 회 장 : 010-2318-7139
연령회장 : 010-5214-6663

서 정 동 성 당

(아기예수의 성녀 데레사)

(우)17783 경기도 평택시 탄현로 28(서정동)
다음 카페 : 서정동성당

미 사 시 간			
주일	06:00(일 반)	월	06:00
	11:00(교 중)	화,목	19:30
	15:00(어린이)		
	19:30(청 년)	수,금	10:00
토	10:00 (매 주:1주 성모신심, 2주 위령)		
	19: 30 (중·고등부/토요일 저녁 주일미사)		
고해성사 : 매 일, 미사 30분 전			

◉ 2차 헌금 봉헌

: 교구 내 신축성당 보조

아프리카 짐바브웨에서 선교중인 이덕형(라우렌시오) 신부님의 "선교 차량" 구입에 교우 분들의 참여를 부탁드립니다.

2018년 가을 가정방문 및 판공성사 안내

화	수	목	금
12/4 **현대 5, 6** (본당미사 9시) 108동 1402호	12/5 **효명,장당,한양** (본당미사 9시) 효명 101동 707호	12/6 **현대 3** (본당미사 9시) 106동 604호	12/7 **상임위원회** (본당미사 9시)
12/11 **현대 7, 8** (본당미사 9시)	12/12 **지구 모임** (본당미사 9시)	12/13 **점촌 1** (본당미사 9시)	12/14 **점촌 2** (본당미사 9시)
12/18 **신선** (본당미사 9시)	12/19 **신서** (본당미사 9시)	12/20 **중앙** (본당미사 9시)	12/21 **환자영성체** (본당미사 9시)
• 구역 판공성사 : 저녁 7시, 미사 : 저녁 8시			

◎ 레지오 연차 총 친목회

• 12/7(금) 저녁 6시

◎ 대림환 판매

• 헌화회에서 정성 가득하게 만들었습니다.
• 가격 : 15,000원

◎ 2019년 복음화 계획서, 예산서 제출

• 아직 제출하지 않은 각 분과, 단체는 빠른 시일 내에 작성하여 성당 이-메일로 보내주십시오.
• 성당 이-메일 : seojeong@casuwon.or.kr

◎ 국군성탄위문품 신청

• 일반병사에 한하며, 소화데레사유치원에서 과자 선물을 보내드립니다.
• 신청 : 12/2(주일)까지 본당 사무실
• 인원 : 선착순 20명
• 정확한 군복무지 주소를 적어주십시오.

◎ 단체 모임

12/6(목) : 생활말씀(14시)
12/7(금) : 연령회 / 소공동체 전체교육(11시)
상임위원회(20시)

수입 · 지출 현황(11/19 ~ 11/25)

수 입		지 출	
과 목	금 액	과 목	금 액
전주 잔액	**81,528,681**	행사비	3,200,000
교무금	11,203,000	청소년교육비	60,820
주일헌금	3,166,000	달력인쇄비	670,000
감사헌금	200,000	소모품비	88,000
건축헌금	2,722,600	차량유지비	52,640
미사예물	1,490,000	통신비	136,890
달력광고비	250,000	달력광고비	2,500,000
다자녀지원	100,000		
금주 수입	**19,131,600**	**금주 지출**	6,708,350
현재 잔액 93,951,931원			

[건축헌금 봉헌]

5만원-김경주(베드로), 익명 / 10만원-김효섭(요셉) / 30만원-김순식(헬레나), 손춘자 / 11월 25일 2차헌금 1,922,600원

계 2,722,600원 합계 120,364,400원

※ 미사 안내 / 전례 / 청소

일자	미사 안내	전례	청 소
12/2	**3지역**	**7지역**	**7지역(12/3~12/8)**
12/9	4지역	8지역	8지역(12/10~12/15)

※ 미사 참례자 수

일자	신자수(행불 제외)	참례자	참례율(%)
11/18	3,973	1,101	27.71
11/25	3,973	1,194	30.05

※전입 :
※전출 :

[성가번호] ●입당 91 ●봉헌 342, 211 ●영성체 175, 182, 188 ●파견 89

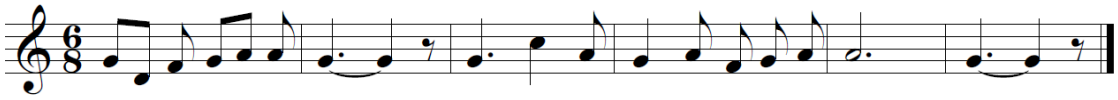

야고보농장
김장배추, 절임배추
서리태 콩
010-3051-7871

린나이 평택·송탄 대리점
● 린나이 가스보일러·온수기
● 린나이 가전기기 전 품목 취급
665-3651
010-3754-2500

오성숯불갈비
25년 전통 한우/돼지갈비 전문점
송탄 하이마트 옆, 이충 현대자동차 맞은편
667-4546
010-8820-1740
오선영(마리아), 오진국(라파엘)

더 패브릭
(이불, 방석, 베게 등 제작)
주공4단지 입구, GS 25 편의점 옆
010-9177-5335
이재순(루치아)

주임신부 : 김 대 현 [가브리엘]
총 회 장 : 박 성 재 [빈첸시오]
연령회장 : 이 묘 옥 [베로니카]
☎ 010 - 3228 - 7175

서천동성당

복되신 동정 마리아

우)17112 경기도 용인시 기흥구 서천동로 75
☎ : 031) 548-2270 F : 031) 548-2271
E-mail : seocheon@casuwon.or.kr

미사 시간 안내

평일	월	오전 6시
	화·목	오후 7시 30분
	수·금	오전 10시
주일	토	오후 3시 (어린이미사) 오후 7시 30분(청소년)
	주 일	오전 7시 오전 10시 30분(교중)

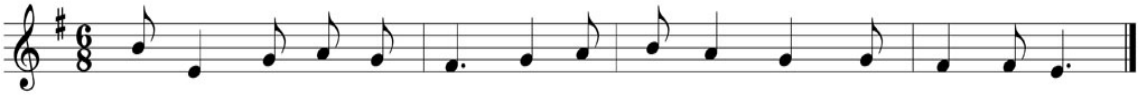

주 님 당 신 께 제 영 혼 들 어 올 리 나 이 다

✤ 특별헌금 (2차 헌금) 안내
- 12월 2일(주일) : 신축본당 보조 특별헌금
- 12월 9일(주일) : 사제양성 특별헌금

✚미사,전례,성사

◈ 성체강복
- 일시 : 12월 6일(목) 저녁미사 후

◈ 연도(위령기도) 및 월례회의
- 일시 : 12월 7일(금) 오전미사 후

◈ 환자 영성체 접수 안내
- 접수마감 : 12월 4일(화)까지
- 영성체 일시 : 12월 7일(금) 오후 1시부터~

※ 신청접수 및 문의 : 사무실

◈ 판공성사 일정 안내

12/11(화)	12/12(수)	12/13(목)	12/14(금)
9, 3구역 (푸르지오, 주택단지/ 휴먼3단지)	8, 10구역 (두산위브2, 롯데캐슬 뉴스테이)	7구역 (두산위브 1단지)	6, 2구역 (아이파크, 주택단지, 휴먼2단지)
12/18(화)	12/19(수)	12/20(목)	12/21(금)
5구역 (힐스테이트)	4구역 (쌍용예가, 주택단지)	1구역 (휴먼1단지, 주택단지)	전체

※ 판공성사표는 구역에서 배부합니다.
※ 10구역, 기타구역은 사무실에서 찾아가세요.
※ 판공성사 보신 후 꼭 성사표 제출바랍니다.

※ 판공성사 기간 동안 모든 평일 미사는 저녁미사로 변경됩니다.

✚기타 공지

◈ 단체 회합 안내

요 일	단 체	시 간
12/5(수)	사목협의회	저녁 8시
12/13(목)	꾸리아	저녁미사 후

◈ 대림환 신청 안내

※ 선착순 20개
- 신청 : 사무실
- 가격 : 정성껏 금액을 봉헌해주시면 됩니다.

※ 신청하실 때 금액도 봉헌해주시기 바랍니다.
- 배부 : 12/1(토) ~ 12/2(주일) 모든 미사 후
- 문의 : 헌화회장 010 - 2539 - 2879

◈ 꾸리아 연차 총 친목회
- 일시 : 12월 16일(주일) 교중미사 후
- 장소 : 마리아홀
- 대상 : Pr. 전 단원 참석

◈ 2018 초등부 주일학교 은총잔치 안내
- 12/29(토) 오전 11시 어린이미사
- 12/29(토) 오후 12시 ~ 오후 3시 은총시장
- 장소 : 서천동성당
- 대상 : 서천동성당 주일학교 모든 어린이
- 준비물 : 그동안 모은 은총표를 가져옵니다.
- 문의 : 초등부 교감 010 - 9049 - 1185

✚청소구역

12월 8일(토)	2구역(휴먼 2단지)
12월 15일(토)	3구역(휴먼 3단지)
바쁘신 중에도 본당청소에 임해주셔서 감사합니다.	

교무금 납부는 자선행위가 아니라 '신자들의 의무'이며, '하느님 백성으로서의 본분'입니다.

▣교무금 ◈신협 131-015-606269 서천성당 ◈우리 1006-701-378883 ◈농협351-0511-4525-23 (재)천주교수원교구유지재단

* 미사 시간 안내 *	서호성당	주임신부: 한용희(대건 안드레아)
월 : 오전 6시 30분	(예수의 성녀 데레사)	사목회장: 최영호(사도요한)
화·목 : 저녁 8시	(16619) 수원시 권선구 세화로 155	010-5412-9267
수·금 : 오전 10시	☎사무실 : 291-5720 FAX : 292-5721	연령회 010-5412-9267
토 : 저녁 7시 30분	http://cafe.naver.com/loveseoho	
주 일 : 오전 10시 30분		

◎ 오늘은 대림 제 1주일 2차 헌금 있습니다.

◎ 다음주(12/9)는 사제양성 2차 헌금 있습니다.

◎ 단체 가입 신청서 작성

지난주에 실시하였던 단체 가입 신청서, 작성 못하신 교우들께서는 주보대에 있는 신청서를 작성하셔서 사무실에 제출 바랍니다.

◎ 구역 별 대림 판공

대림 판공은 구역을 방문하여 판공과 구역 미사를 봉헌 합니다. 미사도구와 묵주를 준비하시기 바랍니다.

날 자	구 역	장소
12월 5일(수)	3구역	한백희(데레사)
12월 7일(금)	5구역	김순희(막달레나)
12월14일(금)	2구역	한삼순(루치아)
12월19일(수)	4구역	신숙자(카타리나)
12월21일(금)	1구역	홍순녀(베로니카)

▶ 구역 판공: 오후 7시~8시
▶ 구역 미사: 오후 8시

◎ 대림 특강

• 일시:12월 4일(화) 저녁 8시 미사 중
• 강사: 윤민재·베드로 신부님
(권선지구장 겸 상촌성당 주임)
※신자분들의 많은 참석바랍니다.

◎ 성시간-12월 6일(목) 미사 후

◎ 이용훈 마티아 주교님 방문

• 일시:12월 9일(주일) 10시 30분 교중미사 집전

◎ 새 사제 첫 미사 및 안수 안내

• 일시:12월 15일(토) 저녁 7시 30분 미사
이상규·프란치스코 새 신부님께서 우리 성당에 오셔서 첫 미사와 안수를 주십니다.
많은 분들께서 참례하시어 은총 받으시기 바랍니다. 새 신부님의 영 · 육간 건강하시기를 기도드리는 미사예물 받습니다. 사무실에 미리 신청해 주시기 바랍니다.

◎ 대림 음악 피정

• 일시:12월 16일(주일)
• 점심식사 및 휴식:12:00~13:30
• 음악피정:13:30~15:30
※단체 가입 신청서 작성시 신청 못하신 교우들은 추가로 사무실에 신청 바랍니다.

◎ 환자 영성체-12월 18일(화) 10:00

◎ 유자청 판매

• 2.4kg: 16,000원
광주 초월 성당 교우들이 만든 유자청입니다. 많은 협조바랍니다. 평일에는 사무실에서 판매합니다.

◎ 아프리카, 제3세계 지원 생명기금 모금 운동

대림시기부터 시작하는 생명기금 모금운동에 교우 여러분의 적극적인 참여 부탁합니다.

※ 실천활동 : 대림절 저금통

1) 대림시기동안 각 세대별 모금.
2) 즐거운 불편 24운동 수행(게시판 참조) 성공 축하금 봉헌

◎ 미사 전례 및 본당 청소

• 이번주(12월 2일 대림 제1주일) 1지역 2구역 3반
• 다음주(12월 9일 대림 제2주일) 1지역 3구역 1반

【 본당 모임 안내 】

- 이번주 -
• 청소년위원회-12월 2일(주일)
• 자모회-12월 2일(주일) 13:00
• 상임위원회-12월 6일(목) 21:15
• 청년회-매주 토요일 저녁미사 후
- 다음주 -
• 제대회-12월 9일(주일) 09:30
• 제분과위원회-12월 9일(주일) 12:00
• 연령회-12월 9일(주일) 교중미사 후
• 안나회-12월 11일(화) 10:00

◎ 주일 미사 참례 현황(연중 제34주일)

신자 수	미사 참례 인원	참례률(%)
521	161	31

◎ 우리들의 정성

• 교무금.....1,430,000원
• 주일헌금.....622,000원
• 성소후원과청소년발전특별헌금..... 294,000원
• 감사헌금
박일순(율리안나).....30,000원

천주교를 알고자 하시는 분은 이웃 천주교 신자들 또는 사무실에 문의하십시오.

주임신부 : 이남수 요셉

전교수녀 : 김 치릴라
장 효임엘리사벳

총 회 장 : 최영웅
아우구스티노

石水
(성유대철베드로성당)

430-850 안양시 만안구 석천로 198번길 27
E-mail : seoksu@casuwon.or.kr
http://cafe.naver.com/caseoksu

전화번호

주임신부 : 471 - 2766
수 녀 원 : 472 - 1631
사 무 실 : 472 - 2761
F A X : 473 - 5205
연령회장 : 010-8472-3217

※ 주보는 가져가서 우리 이웃들에게 나누어주어 전교에 활용합시다.

미사시간	· 월요일 06:00 · 화요일 19:30 · 수요일 10:00 · 목요일 19:30 · 금요일 10:00 · 토요일 16:00(어린이), 19:30(학생) · 주 일 09:00, 11:00(교중), 17:00(청년) · 신심미사: 매월 첫째 토요일 10:00 · 고해성사: 미사 전 30분	예비자교리	2018년 2월 25일 입교신자	주 일 09:30
			2018년 6월 24일 입교신자	주 일 09:30
		성사안내	· 성 시 간: 매월 첫 목요일 미사 후 · 봉 성 체: 매월 첫 목요일 09:00 · 유아세례: 3, 6, 9, 12월 둘째 토요일 14시 · 병자성사, 혼배 및 가정, 차 축복: 수시	

전 례	교중미사: 입당- 96 봉헌- 211, 212 성체- 182, 157 파견- 97

12월 2일 (대림 제 1주일)	M·E	12월 9일 (대림 제 2주일)	인자하신 동정녀pr. 은총의 모후pr.

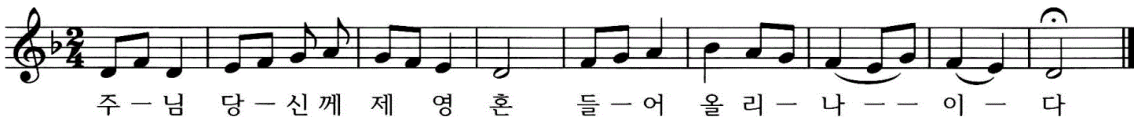

◎ 교구내 신축성당 후원을 위한 2차 헌금

오늘은 교구내 신축성당 후원을 위한 2차 헌금입니다.

◎ 성모신심 미사 · 성시간안내

◦성시간: 12월 6일(목) 저녁 미사 후
◦성모신심미사: 12월 8일(토) 오전 10시

◎ 환자 봉성체

◦일 시: 12월 6일(목) 오전 9시 ~
※신청은 12월 2일(주일) 까지 받습니다.

◎ 김영빈 미카엘 새신부님 첫미사 안내

◦일 시: 12월 11일(화) 저녁 7시 30분
※미사 후 안수식 있습니다.

◎ 유아세례

◦일 시: **12월 25일(화) 오전 11시(성탄대축일 미사)**

◎ 꾸리아 연차 총 친목회

◦일 시: 12월 2일(주일) 교중미사 후
◦장 소: 본당 지하강당
◦대 상: 레지오 마리애 행동단원

◎ 연령회 월례회의

◦일 시: 12월 9일(일) 11시 미사 후
◦장 소: 지하강당(식사 후, 월례회의)
※선종봉사가 최고의 선교이며, 신입회원을 모십니다.

◎ 2018년 성탄판공 안내

◦판공기간: 대림 1주(12/2) ~ 대림 4주(12/23)

날 짜	판공구역
12월 11일(화)	연현지역
12월 13일(목)	충훈지역
12월 18일(화)	석수지역
12월 20일(목)	대교지역

▸성사시간: 오후 7시 ~ 9시
※성사표는 구역, 반으로 배부됩니다.
※성사표는 고해소나 사무실에 반드시 제출하셔야 합니다.(전화 가능)
※판공 감사예물은 정성껏 준비해 주십시오.

◎ 교적 전입 · 전출

전입하신 분	
나정근(요 한)	연현 5구역 1반

◎ 미사 참례자수(그리스도 왕 대축일)

미사시간	참례자수	미사시간	참례자수
어린이 4:00	81	월요일	62
토요일 7:30	145	화요일	153
오전 9:00	289	수요일	167
오전11:00	318	목요일	116
오후 5:00	138	금요일	154
합 계	971	합 계	652

천주교를 알고자 하시는 분은 본당 신부님, 수녀님 또는 사무실에 문의하십시오.

월	06:00	토	어린이	15:00
			성 인	19:30
화 목	19:30	주	중고생	09:00
수 금	10:00	일	교 중	11:00
			청 년	19:30

선부동 성가정 성당

< 마리아 요셉 >

http://cafe.daum.net/sbcatholic

성 당 : sunbu@casuwon.or.kr

사 무 실 : 405-1003, 팩스 : 413-1003

본당신부 : 김지훈(니콜라오)
전교수녀 : 이 프랑소아
031) 365-5044
총 회 장 : 신성범(하상바오로)
010-9054-8172
연 령 회 : 김태은(안셀모)
010-9214-6220

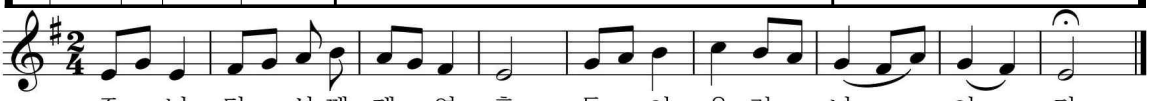

축

김 지 훈(니콜라오) 신부님
영명축일을 진심으로 축하드립니다.
- 선부동 성가정 성당 교우 일동 -

▣ 교구내 신축성당 보조를 위한 1·2차 헌금

▣ 본당신부님 영명축일 행사

- 교중미사 후 전 신자 식사가 마련되어 있으니 함께 자리하시어 축하해 주시기 바랍니다.
- 장소 : 강당, 지하 교리실, 나눔터

☞ 버스운행시간 : 식사 후 1시 20분 출발

▣ 수원 가톨릭 청소년 교향악단 음악회

- 일시 : 12월 2일(주일) 저녁 7시 성전
- 티켓 판매 : 2천원

☞ 당일 저녁 7시 30분 미사는 없음

▣ 병자 영성체

- 일시 : 12월 6일(목) 오전 10시
- 신청 : 12월 4일(화) 사무실

▣ 사무원 휴가

- 일시 : 12월 7일(금)

▣ 대림 특강

- 일시 : 12월 9일(주일) 교중미사 후
- 강사 : 박연(로셀리나) 수녀님
- 주제 : 복음서의 형성 과정

☞ 식사는 김밥과 컵라면 판매(각각 천원)

▣ 꾸리아 및 연차 총 친목회

- 일시 : 12월 16(주일) 교중미사 후
- 장소 : 강당

▣ 조 재 형 안드레아 사제 첫 미사

- 일시 : 12월 16일(주일) 오전 10시 교중 미사
- 개인 미사지향 접수 받습니다.

☞안수식관계로 오전 9시 미사는 없으며, 교중미사는 오전 10시로 조정됩니다.

※주일 오전 버스탑승시간이 1시간 빨라지오니 착오 없으시길 바랍니다.

▣ 주차/청소봉사

구 분	이번 주일	다음 주일
주 차	증거자들의 모후	천상은총의 모후
요 셉 관	연령회	청소년위원회

▣ 우리들의 정성(11/21 ~ 11/27)

수 입		지 출	
전주잔액	17,607,768	보통예금	595,000
미사예물	510,000	전 교 비	-62,000
교 무 금	3,745,000	행 사 비	3,991,590
주일헌금	1,809,300	봉사자교육비	80,000
감사헌금	330,000	청소년교육비	-224,540
건축헌금	2,428,500	청소년활동지원	300,000
성소후원금	20,000	자선활동비	600,000
사회복지후원금	450,000	후 원 금	50,000
		수도광열비	294,800
		차량유지비	20,000
		수수료수선비	350,700
		통 신 비	139,230
		비 품 비	60,000
		잡 비	36,600
		교구공납금	7,000,000
		특별헌금	655,500
	26,900,568		13,886,880
11월 27일 잔액			13,013,688

감사헌금 : 김정아 10만, 남현준 3만, 문홍대 10만, 이선화 10만
건축헌금 : 이선화 160만, 익 명 5천원

본당 부채 : 332,691,136원(교구 및 원곡성당)

4월부터 매월 1천만원씩 적금 적립 중

✞ 모이면 기도·봉사 / 헤어지면 전교·선행 / 주고받는 인사예절

천주교성남동성당
SUNGNAMDONG CATHOLIC CHURCH

462-838 성남시 중원구 하대원동 102
(도로명주소: 둔촌대로 118)

사무실: 754-0409.FAX : 754-2770.주임: 754-8861. 보좌: 758-4306.
수원교구 성폭력 신고센터: 031) 8009-0003

주임신부 : 최 재 철 (대건안드레아)
보좌신부 : 나 광 선 (비 오)
전교수녀 : 홍 디 모 테 오
최 성심의수산나
총 회 장 : 민 병 선 (베 드 로)
연령회장 : 신 흥 균 (빈첸시오)
☏ 010-3252-4496

신부님, 수녀님과 면담을 원하시는 분은 사무실로 신청 하십시오.

◆ 오늘은 교구내신축성당보조 2차헌금 있습니다.

◆ 김영빈 미카엘 부제 사제 서품

서 품 일: 12월 7일(금) 14:00
첫 미 사: 12월 9일(주일) 11:00

※ 사제서품 축하예물은 12월 9일까지 사무실로 접수해 주십시오.

◆ 대림시기 추가 미사 공지

대림시기에는 **화,목,토** 새벽 6시 미사가 추가로 봉헌됩니다.
기 간 : 12월 3일(월)~ 12월 24일(월)
※ 기존 미사 시간 변동 없음

◆ 군복무자 성탄 선물 신청

대 상: 본당 교적자(간부 아닌 병사)
2018년12월 이후 전역 예정자 제외
접 수: 12월16일(주일)까지 사무실

◆ 평신도 교리교사 모집안내

예비신자 교리에 함께 할 교리교사를 모집합니다.
대상 : 70세 이하 교리교사 가능하신 분
※ 사무실로 신청 바랍니다.

◆ 성폭력, 가정폭력 전문상담원 양성교육

일 시: 2019년 1월10일~ 2월28일 10:00~17:00
- 성폭력상담원교육 : 매주 목,금
- 가정폭력상담원교육: 매주 화,수
(단 1월10일~1월18일 성폭력,가정폭력 공통 강의)
장 소: 성남여성의전화 교육실
수정구 수정로115-1 주민신협행복빌딩
교육비: 한과목당 35만원-입금순 마감
※ 두 과목 동시 수강 시 5만원 할인
문 의: 031-751-2050 담당자 매화

◆ 본당 사무원 채용 안내

자 격: 세례 받은 지 3년 이상 된 신자
조 건: 전산 행정 및 제반 업무 가능한 분
급 여: 교구 급여 기준
제출서류: 교적사본,자필이력서(사진),주민등록등본,본당 주임신부 추천서(타본당),면허 및 자격증(소지자) 사본.(12월10일 까지)
문 의: 성남동성당 사무실 031)754-0409

◆ 단체회합 및 모임

- 평단협위원회 : 12월 2일 09:00
- 연령회 : 12월 2일 교중미사 후
- 제분과위원회 : 12월 9일 09:30
- 거룩하신동정녀Cu.: 12월12일 12:40
- 동정녀의 모후 쳐.: 12월13일 저녁미사 후

◆ 전출하신 교우님 안녕히 가십시오.

지역.구역.반	성명・세례명	가시는 본당
믿음-기쁨-1	신영섭(베드로)	오포
소망-인내-2	김민정(라파엘)	오포
20 - 01 - 1	나귀자(데레사)	은행동성가정

◆ 다음 주는 사제양성 후원 2차 헌금 있습니다.

<우리들의 정성>

* 교 무 금 : 4,135,000 * 주일 헌금 : 3,632,000
* 시설 헌금: 3,785,000 * 2차 헌금 : 1,922,000
* 감사 헌금 : 130,000

" 교무금 납부는 신자의 의무사항 입니다."

◆ 주일미사 참례 현황 ◆

토 저녁	새벽	청소년	중심	어린이	저녁	계	신자수	참례율
141	68	205	422	128	108	1,072	3,391	31.6%

대림 제 1주일 화답송

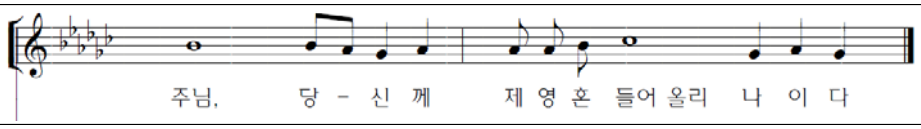

미 사 안 내		전례 및 청소 담당				성 사 안 내			
평일	06:00 (월,수,금) 10:00 (화,수,목,금,토) 19:30 (화,목)	청소	금주: 성 실	다음주: 인 내		고해성사	미사 전 15 분	차,집축복	매주(토)
		전례	토 저녁	새 벽	교 중	환자영성체	매월 첫째(목)	혼인면담	매주(토)
주일	19:30 토 저녁 06:30 새 벽 09:00 오 전 11:00 중 심 16:00 어린이 19:30 저 녁	12/ 2	기 쁨	평 화	성 실	예비자교리	매주(목) 20:00 매주(주일) 9시,18시	병자성사	위급시/구.반장
		12/ 9	호 의	선 의	인 내	유아세례	홀수달 첫째 (토) 17:00	전입교우 면 담	평일 두 번째 미사 전후

본당신부 : 유승우(요셉)
보좌신부: 최재관(암브로시오)
전교수녀 : 조아욱실리아
정바르나바
사 무 실 : ☎ 261-9191
사 제 관 : ☎ 261-9188
수 녀 원 : ☎ 261-9397
팩 스 : 03030-262-9191
연 령 회 : 010-8915-2468

성복동성당

성마리아요셉

CATHOLIC CHURCH
성복동성마리아요셉성당 우16807 용인시 수지구 도마치로 89번길 4-17
http://cafe.daum.net/casungbok

2018년 12월 2일 **대림 제1주일**

미 사 시 간		
토	15:00 어린이	
주일 미사	18:30 성인(토요일)	
	06:00 / 09:00 11:00 교중미사 18:30 중 · 고 · 청년	
평일	월, 수, 목, 금	06:00
	화, 목	19:30
	목(성시간)	매월 첫째주
	화, 수, 금	10:00

사목표어 : "(나는 마음이 온유하고 겸손하니 내 멍에를 메고) 나에게 배워라!" (마태11,29)

■ 알림
- **오늘은 교구신축성당을 위한 2차헌금**
- 오늘 교중미사 후 - 전입 교우 환영식
- 오늘 교중미사 후 13시 - 신영세자 교육
- 다음주 사제양성후원을 위한 2차헌금
- 12/6(목) 저녁미사 후 성시간

■ 성령기도회
- 일시 : 12/4(화) 10시미사 후 소성전
- 강사 : 구본용(안토니오) 신부님
  (꼰벤뚜알프란치스코회)

■ 전입교우가정 집축복
- 일시 : 12/4(화),12/11(화) 오후2시
- 신청 : 12/2(일)까지 사무실, 구역, 지역

■ 여성레지오 연차 총 친목회
- 일시 : 12/5(수) 시작기도 9시, 대성전

■ 대림특강
- 일시 : 12/7(금) 19시30분 대성전
- 주제 : "성화를 통해서 본 대림과 성탄"
- 강사 : 장긍선 예로니모 신부(이콘연구소 소장)

■ 성탄판공 지역별 미사 일정 및 보속
*미사 : 19시30분, 구역판공 : 20시

일 정	지역	구 역
12/11(화)	1.5	LG2차,강남,수지자이1.2차,힐3차,IP
12/12(수)	4	벽산, 경남1.2차, 힐1차
12/13(목)	3	LG3차, LG6차
12/14(금)	2,6	LG1차,대우,성복자이1.2차,힐2차
공동보속	개별보속 (선택 1가지)	
묵주기도 (환희의신비)	①대림특강 참여 1회 ②대림영적 독서 1권 ③남수단,남미 후원금 봉헌 ④가난한 이들을 위한 나눔 ⑤평일미사 1회 참례 ⑥청소년자녀 판공권면 ⑦단체 봉사활동 참여(초, 중고등부 교리교사)	

- 지역판공으로 새벽미사는 없으며, 오전10시 미사와 저녁 지역판공 미사가 있습니다.
- 12/13(목) 10시 미사에 차량운행 합니다.

■ 마리아요셉 교육문화센터 건립기금 현황

신축봉헌금 현황 (11/19~11/25)	
이번주 납입액	11,847,100
건축헌금 납입 누계	1,520,717,630

(1층 바닥 슬라브 형틀 및 철근 배근 작업)

■ 초등부 주일학교 교사 모집
중고등부 주일학교 교사 모집
청년레지오(대상 : 20세~40세) 관심있는 분들은 연락주세요.
- 문의 : 청소년위원장(010-8980-4277)
  정바르나바수녀님(010-9508-2611)
  최암브로시오신부님(010-8354-3773)

■ 병자영성체
- 일시 : 12/14(금) 14시
- 신청 : 지역, 구역에 신청바랍니다.

* 교구 사제 서품식 관계로 한 주 이동합니다.

■ 성탄대축일 군인자녀 위문품 보내기
- 신청 : 12/9(주일)까지 사무실
- 이웃에 쉬는 교우 군인자녀도 신청

■ 성탄구유장식 및 제대 꽃 봉헌-사무실

■ 제단체 모임
- 연령회 : 12/4(화) 10시미사 후 대성전
  교구 선종사제 및 본당 선종교우 연도
- 교육분과 : 12/4(화) 10시미사후
- 사회복지분과 : 12/4(화) 10시미사후
- 해설독서단 : 12/4(화) 10시미사후
- 성령기도회 : 12/4(화) 10시미사후 소성전
- 울뜨레야 : 12/8(토) 18시 제8교리실
  (지구월례회 16:30)

■ 형제회 모임

구역	4-벽산1구역	4-1 경남1차
일시	12/9(일) 20시	12/15(토) 20시
장소	505-801	노인정
문의	이그레고리오 010-4664-6377	허요셉 010-9065-2778
구역/일시	5-수지자이 2차구역- 12/13(목) 20시	
장소/문의	입주자대표회의실/정프란치스코(010-7339-9903)	

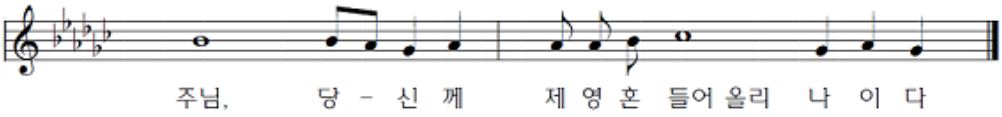

본당 사목목표 : 1. 예수 그리스도를 사랑하고 증거하는 본당 2. 예수님의 뜻, 마음에 드는 신앙인!

평 일	월 : 오전 6시 화, 목 : 오후 7시 30분 수, 금 : 오전 10시
성모 신심미사	매월 첫 토요일 오전10시 ※ 임산부 안수
토요일	오후 4시 (어린이) 오후 7시 30분 (특 전)
주 일	오전 7시 30분 (오 전) 오전 11시 (교 중) 오후 7시 30분 (청소년) ※ 예비자 교리: 09시 30분

천주교 수원교구 성포동 성당

주임 신부	박한현 요셉
총 회 장	이원우 베드로
연령 회장	장기영 세례자요한
사 무 실	031-486-7075
팩 스	031-483-1086
사 제 관	031-411-1087
연령회장	010-4212-8477

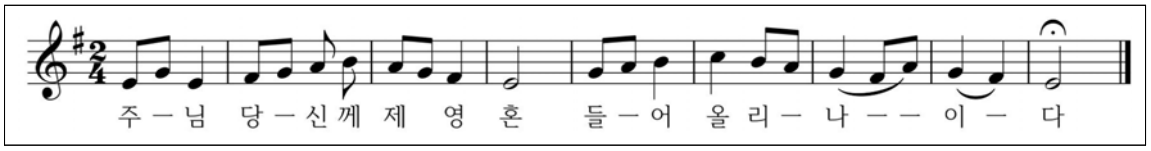

◈ 봉사자 안내

일자	해설	독서	승강기	청소	교통
12/2	정경일	오영철 이희자	영원한 도움의 모후Pr.	1지역	성조들의 모후Pr.
12/9	김석봉	조규현 김오현	자비의 모후Pr.	2지역	

◈ 우리들의 정성

* 교무금: 5,200,000 * 주일헌금: 1,933,910
* 건축헌금: 835,010 * 감사헌금: 890,000
* 후원금: 63,000

◈ 미사참례현황 신자 1,160세대(2,743명)

어린이	토 저녁	주일 아침	교중	주일 저녁	계	참례율 (%)
55	86	100	274	100	615	22.4
△ 평일미사: 506명						

◈ 주요 행사

금주	*12/2(주일):가정미사, 꾸리아 연총 *12/4(화): 상임위원회 *12/6(목): 성시간 *12/7(금): 봉사자 월례교육(19:30) *12/8(토): 유아세례(어린이 미사 중)
차주	*12/9(주일): 부제서품 축하식 *12/14(금): 새 신부님(김영빈 미카엘) 첫 미사(저녁미사로 변경)

◈ 전입을 환영합니다.

성명(세례명)	전화	구역(반)	주소
* 전입오신 분은 본당 신부님 면담을 반드시 하셔야 합니다.			

◈ 부제서품을 위한 영적예물 제출안내

△ 천효수(요한세례자) 학사님을 위한 영적예물은 12/2(주일)까지 비치된 함에 내주시길 바랍니다.

△ 물적예물 하실 분은 사무실 및 봉사자에게 내주세요.

◈ 세대별 면담 안내

△ 일시: 12/16(주일)까지

△ 12월 면담시간은 평일미사 및 주일 교중미사 후 진행합니다.
(※12월 9일은 행사관계로 미실시)

△ 11월 28일 현재 세대 면담율: 23.3%

◈ 2018년 성탄(대림)판공 성사 안내

△ 기간: 12/18(화) ~ 21(금) 미사 전, 후 30분

△ 대림1주(12월 첫 주)부터 미사 30분전 성사를 보시고 성사표를 신부님께 고해소에서 직접 제출하시기 바랍니다.

△ 타 본당에서 보신 분께서는 성사표에 타 본당 신부님의 싸인을 받으셔서 본당 사무실에 제출바랍니다.

◈ 지하 주차장 협조 안내

△ 꾸리아 연총: 12/1(토) ~ 12/2(주일)

△ 부제서품 축하연: 12/8(토) ~ 12/9(주일)

△ 상기 행사로 인하여 교우분들의 차량 주차를 하실 수 없습니다.

◈ 사형제도 폐지/종신형 입법화 청원서명

△ 기간: 12/2 ~ 12/23

선치과 의원	조병섭 내과의원	이수형 한의원	법무사 유창옥(마리오)	선경어린이집 (0세~4세)
수요일 야간진료(예약) 오후 9시까지 월피동 하이마트 뒤 원장: 이재곤(에발도) ☎ 401-5404 ☎ 414-1177	일반내과 질환 노인성질환 전문 위내시경, 성인병 건강검진 선경프라자 2층 원장: 조병섭(바오로) ☎ 411-5119	성장 ◦ 비만 ◦ 비염 ◦ 통증크리닉◦ 부인병 ◦ 황병 ◦ 수험생크리닉 예약진료 교통사고 자동차보험 진료 월피동 다농마트 뒤 국민은행 3층 원장: 한의학 박사 이수형(요한) ☎ 484-5900	법률무료상담 (전화 상담 가능) 민사,형사,가사, 가족관계사건 등 부동산 매매,상속, 증여등 소유권이전등기 안산 검찰청 옆 단원마을 상가2층 youmario@naver.com ☎ 413-8181~3 ☎ 010-6317-8182	국가가 지원하고 부모가 신뢰하는 공공형 어린이집 선경 14동 101호 전옥인(엘리사벳) ☎ 402-0705

세교동성당

(주보성인 : 성 베드로 사도)
주임신부 : 황재원(제 노) 657-9267
총 회 장 : 박승규(스테파노) 010-9053-6700
연령회장 : 명효순(엘리사벳) 010-6230-1266
사 무 실 : 618-4321 팩스 : 618-0425
㊒17825 경기도 평택시 세교동 은실고가길 175
E-mail : segyo@casuwon.or.kr
홈페이지 : cafe.daum.net/sekyopeter

평 일	월	06:00
	화, 목	19:30
	수, 금	10:00
성모신심	12/8	10:00
주 일 (토)	어린이	16:00
	학 생	19:00
주 일 (일)	교 중	10:00
		19:00
예비신자교리	주 일	09:00

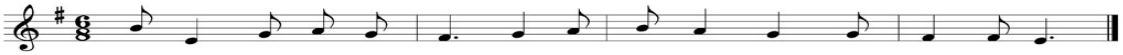

◎ 군종교구 충용성당 후원
- 일 시 : 12/8(토) ~ 9(주일)

◎ 성모 신심 미사(복되신 동정마리아 대축일)
- 일 시 :12/8(토) 10:00
* 2019년부터 성모 신심 미사 없음

◎ 성탄 판공 일정

구역	일자 및 미사	구역	일자 및 미사
1구역	12/4(화) 19:30	2구역	12/6(목) 19:30
3구역	12/11(화) 19:30	4구역	12/12(수) 19:30
5구역	12/13(목) 19:30	6구역	12/18(화) 19:30
7구역	12/19(수) 19:30	8구역	12/20(목) 19:30

- 장 소 : 성 당
- 성사시간 : 미사 후
- 12/12(수),19(수) 10:00 미사 없음

◎ 주일 교중 미사 시간 변경(2019년 1/1부터)
- 10:00 -> 10:30

◎ 환자 영성체
- 일 시 : 12/20(목) 16:00
- 신청마감 : 12/14(주일)

◎ 사형제도 폐지법안 합법화 서명운동
- 주 관 : 한국 천주교 주교회의
- 기 간 : 12/2 ~ 12/23
- 장 소 : 성당 로비

◎ 초·중·고 주일학교 교사 모집
- 어린이와 청소년을 좋아하고 하느님을 사랑하는 교사를 모집합니다
- 문 의 : 초등부,중고등부 교사회

◎ 월/수/금 미사 반주 없음

◎ 각단체 회합 안내

단 체 명	날 짜	시 각
성 가 대	12/2(주일)	교중 미사 후
소 공 동 체	12/2(주일)	교중 미사 후
연 령 회	12/9(주일)	교중 미사 후
전 례 해 설 단	12/9(주일)	교중 미사 후

◎ 주일 미사참례 현황

	토 16:00	토 19:00	10:00	19:00	계	참례율(%)
11/25	58	84	180	96	418	39.2

◎ 이번 주 수입 · 지출현황(11/19 ~ 11/25)

과 목		금 액(원)	과 목		금 액(원)
전주잔액		65,406,674	지출	건축예치금	1,927,000
수입	미 사 예 물	410,000		제 전 비	16,000
	교 무 금	2,225,000		단체보조비	150,000
	주 일 헌 금	1,686,000		청소년교육비	-140,310
	건 축 헌 금	2,100,000		후 원 금	150,000
	헌 화 회 꽃	115,000		특 별 헌 금	2,092,000
	성소후원금	5,000		운 영 비	1,083,010
	사 회 복 지	71,000			
주 계		6,612,000	주 계		5,277,700
잔액 : 65,740,974			부채 : 80,000,000		

◎ 건축 적립금 적립 현황

전주 총액	금주 적립금액	합 계
289,606,607	1,927,000	291,533,607

◎ 전례 봉사 및 청소 담당 : 2구역(은실)

◎ 특별 헌금 및 합동 미사 예물

일 자	내 용
12/2(주일)	교구 내 신축 성당 지원을 위한 헌금
12/9(주일)	사제 양성 후원금

평택 성모안과	K 비전 안경	(주)이름항성주생식	우리 본당 현황
평택역앞 파주옥 뒤 원장: 안과전문의 강태환(노엘) ☎ 618-3131	대형매장의 서비스를 느껴 보십시오 신자분 할인 10% 평택시청 사거리 천안 지하차도 ☎618-0929 심재홍 (가예따노)	암면역, 당뇨, 치매, 심혈관 키성장, 건강다이어트 건강의 모든 것 이름 생식으로 평택 세교동 태영@ 상가 2층 최월이(율리안나) 백종열(라우렌시오) ☎ 651-8586 H`P 010-4756-6738	총 신자수 1,065명 총 세대수 390세대 교무금 책정 239세대 교무금 납부율 47.7%

교무금 :(신협)03227-12-006320 / 건축헌금 :(신협)131-018-272663 (예금주:세교동성당)

지난주일 주보는 성당에 갖고 오지 마세요.

세 류 동 성 당

아시시의 성프란치스코

대표전화 222-0090 / Fax 222-0094
수원시 권선구 세류로 22 (우:16593)
http://www.seryu.or.kr, E-mail:seryu@casuwon.or.kr

하나되게 하소서!

주임신부 :	유 프란치스코	222 - 0091
보좌신부 :	양 마태오	222 - 0092
재속3회 :	전 예지디오	222 - 0095
수녀원	온 사비나	222 - 0093
	김 발비나	
총회장	윤 마티아	010-3009-4570
연령회장	이 다니엘	010-3322-7864

평일미사	월 06:30	화 19:30	수 06:30	목 10:00, 19:30	금 10:00, 19:30	토 10:00
주일 미사	토요일 오후 7시 30분					
	오전 6시 30분					
	오전11시 (교중미사)			오후3시30분 (어린이미사)		
	오후 7시 30분 (중·고등부 학생 , 청년 미사)					
고해성사	평 일 : 미사 20분전			주 일 : 미사 30분전		

환자 영성체	매월 첫째 주 화요일 오전 10시
유아세례	매 홀수달 둘째 토요일 오전 11시
예비자교리	주 일 : 오전 9시30분

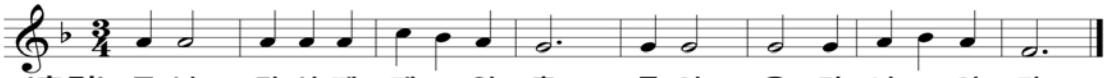

✝ 대림 제 1주간 주요행사

교구내 신축성당 보조 2차헌금이 있습니다.
- 12월 2일(대림 제 1주일) 교중미사 후 : 연령회
- 12월 4일(화) 저녁미사 후 : 성령기도회, 평단협
- 12월 5일(수) 오전 10시 : 성소후원회
- 12월 6일(목) 저녁미사 후 : 성체 강복
- 12월 8일(토) 오전미사 후 : 성모회
- 12월 9일(대림 제 2주일) 교중미사 중 : 대림특강
  교중미사 후 : 꾸리아 연차 총 친목회
  어린이 미사 후 : 자모회

사제양성을 위한 2차헌금이 있습니다.

✝ 환자 영성체

- 일 시 : 12월 4일(화) 오전 10시
- 신 청 : 사무실

✝ 대림 특강

- 일 시 : 12월 9일(대림 제 2주일) 교중미사 중
- 강 사 : 호명환 가롤로(작은형제회 관구장)신부
- 신자여러분들의 많은 참석 바랍니다.

✝ 꾸리아 연차 총 친목회

- 일 시 : 12월 9일(주일) 교중미사 후
- 대 상 : 레지오 전단원 및 협조단원

✝ 대림 판공 안내

- 합동 판공 성사일은 12월 19(수) 오후 3시 30분, 저녁 7시 입니다. 대림시기동안 평일이나 주일에 판공성사를 미리 보셔도 됩니다.
- 구역외 신자분들께서는 사무실에 오셔서 성사표를 찾아가 주시기 바랍니다.

✝ 성령기도회 은혜의 밤

- 일 시 : 12월 18일(화) 19:00~20:00(미사 : 7시 30분)
- 장 소 : 소성당
- 강 사 : 김대우 모세 신부(수원 가톨릭대학 교수)
- 미사집전 : 유이규 프란치스코신부, 김대우 모세신부
- 주 최 : 성령기도회

✝ 혼인 갱신식

- 일 시 : 12월 29일(토) 오전 10시
- 장 소 : 소성당 - 참가비 : 부부당 20,000원
- 신 청 : 12월 2일(주일)까지
- 문 의 : 010-5417-6851(M·E대표)

✝ 전입자 환영

이름(세례명)	전 출 본 당	전 입
강수자(데레사)	매교동	센트럴3 - 1반
박승민(대건안드레아)	교구청	대우 - 2반
임광섭(베드로)	교구청	세곡센트럴2 - 3반
전창용(빈첸시오)	대구 군위성당	세곡센트럴2 - 3반
유제봉(야고버)	권선2동	대우 - 2반

✝ 우리들의 정성

- 주일헌금 : 2,959,750원 - 2차헌금 : 966,000원
- 교 무 금 : 7,502,000원 (11월 18일 ~ 24일)
  총 764세대 중 현재 교무금 책정세대 495세대 64.7%

✝ 미사, 주차, 청소봉사 안내

일 자	지 역(구 역)
12월 8일(토)	2지역(대우, 세초, 센트럴1)
12월 15일(토)	3지역(유천, 버드내, 통미)

수원 중앙병원 장례식장
장례에 대한 모든 것.
서준환 니꼴라오
031-231-8888~9, 010-8589-3006

권선 한의원
한방내과, 불임/난임, 산전후관리
갱년기장애, 산재·교통사고, 침구과
한방물리요법
세권로 186(권선시장앞)
238-8666~7
강길성 프란치스코

현대폰터스 서비스센터
네비게이션, 블랙박스, 카오디오A/S센터
현대차, 기아차, 순정네비게이션 업그레이드,
자동차배터리, 네비게이션, 블랙박스판매
권선구 평동 21-19
010-6319-2579
노수복(토마), 이기숙(베로니카)

※ 단체 1개 이상에서 활동하기 (총 신자수 : 2,073명 주일미사 참례수 : 744 참여율 : 35.8%)

사 무 실 : (031)373-8084 총회장 : 박(스테파노)천복 010-8003-9383 연령회 : 박(블라시오)희주 010-6257-4082	# 세마성당 (성 베드로 사도) 오산시 청학로 290 카페주소 : cafe.daum.net/semasungdang	미사안내	토요	오후 3시(어린이)
			주일	오전 9시
				오전 11시(교중미사)
				오후 7시(젊은이미사)
			평일	월 : 오전 9시
				화,목 : 오후 7시 30분
				수,금 : 오전 10시

【 미사 · 전례 】

♣ 가족 미사(매월 첫째주 주일)

- 12월 교우 영명축하식
  12월 1(토)~2일(주일) 각 미사 중

♣ 봉성체 안내

- 12월 5일(수) 오후 2시

♣ 성시간 안내

- 12월 6일(목) 저녁미사 후

♣ 주일미사 보편지향기도

이번 주(12/ 2) : 2단지

다음 주(12/ 9) : 3단지

♣ 2차 헌금 : 본당건축

♣ 평일미사 안내

매주 화요일 : 기원미사로 봉헌

매주 금요일 : 화해미사로 봉헌

【 함께 기도해 주세요】

♣ 고통 중에 기도를 필요로 하시는 분은 게시판 옆 기도함에 기도 지향 내용을 넣어주시기 바랍니다.

- 김성현(하상바오로) : 수술 후 요양 중
- 한갑순(로사) : 뇌출혈 중환자실
- 설영수(암브로시오) : 병원시술 후 치료 중
- 표한나(안젤라미리치) : 병원 치료 중
- 김대선(발레리아) : 요양 중
- 정일모(가밀로) : 수술 후 요양 중

【 공지 사항 】

♣ 미사참례인원 (1,066세대 2,646명)

11/11~11/23	지난 주	이번 주
어린이 미사	136	119
오전 미사	263	216
교중 미사	226	197
젊은이 미사	86	90
월	31	×
화	60	×
수	33	×
목	53	70
금	66	69

♣ 성인 복사단 모집

- 교중미사 복사 모집
- 문의: 하병문(프란치스코) 010-5572-2598

♣ 성당 차량운전자 모집(대형면허 환영)

♣ 누룽지 봉사자 모집합니다.

【소공동체 반모임 】

♣ 소공동체 월례회의

- 일시: 12월 2일(주일) 11시 교중미사 후

♣ 9단지 반 모임

- 일시: 12월 14일(금) 오후 2시
  장소: 1302동 203호

【 교육 · 행사 · 모임 】

♣ 대림특강

♣ 2018년 대림 특강 안내	
일시	1차: 11월 22일 (목) 저녁 미사 후
	2차: 11월 29일 (목) 저녁 미사 후
	3차: 12월 6일 (목) 저녁 미사 후
	4차: 12월 13일 (목) 저녁 미사 후
시간	7시 저녁 미사 후※ 미사 시간 변경
강사	1-2차 : 박동호 신부님 (찬미받으소서) 3차 : 최태희 수녀님 (우리를 향해 오시는 하느님) 4차 : 노희철 신부님 (성탄을 맞는 우리에 자세)
교재	「찬미 받으소서」

♣ 2019년 예비자 환영식

- 일시: 2019년 1월 6일(주일) 교중미사

♣ 본당 청소(매주 토요일 오전 9시)

- 12월 1일(토) : 잔다리지역(1-2단지)
  금암지역(3-7단지)
- 12월 8일(토) : 죽미지역(8-12단지)

♣ 기타 주보 공지는 간지 참조

♣ 성당 앞 도로 무단횡단 하지 맙시다.

♣ 성당 전체 절전·금연·분리수거 바랍니다.

교무금 · 건축헌금 · 성소후원금 : 우리은행 1005-401-753437 / 예금주 : (재)천주교 세마성당

소사벌 성당

아시시의 성 프란치스코

경기도 평택시 비전2로 298

주임신부 : 이광휘(미카엘)
총 회 장 : 이향영(바오로)
사 무 실 : 031) 647. 0951
연령회장 : 김진봉(요한 세례자) 010. 8941. 5270

미 사 시 간 안 내						면담 및 성사 안내	
평일	월	10:30	토	10:30	(첫토)신심미사	병자 영성체	매월 둘째 목요일 14:30
	화·목	19:30		19:00	저녁 주일미사	유아 세례성사	3, 6, 9, 12월 마지막 토요일 16:00
	수·금	10:30	주일	11:00	교중미사	영적면담 및 축복예식	매 미사후 사제집무실
				17:00	가족미사		

2018년 12월 2일 대림 제 1주일

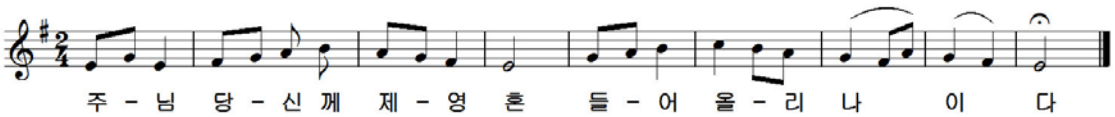

예비신자 환영식(입교식) 안내

· 일 시 : 2019년 1월 6일(주일) 교중미사 중

※ 교우들의 많은 기도와 관심 부탁드립니다.

▣ **12월 소공동체 봉사자 월례회의**
· 일 시 : 12월 2일(주일) 교중미사 후

▣ **12월 전례분과 월례회의**
· 일 시 : 12월 4일(화) 저녁미사 후 교리실

▣ **2018 구역별 성탄 판공성사 안내**

날짜	구역	날짜	구역
12/11(화)	LH1,2,3,4	12/18(화)	반도2,우미린2
12/12(수)	LH6,7	12/19(수)	중흥,우미린1
12/13(목)	리더스,더샵	12/20(목)	반도1,호반
12/14(금)	효성1,2	12/21(금)	기타(못보신분)

☞ 이 기간 모든 평일미사는 저녁 8시에 봉헌됩니다.
판공성사는 저녁 7시부터 성전 고해소에서 있습니다.
※ 자세한 사항은 성전 출입구 '알림 게시판' 참조.

▣ **본당 교우들의 평일미사 참례를 적극적으로 권장합니다. 많은 참례 바랍니다.**

2018 소사벌 본당 실천사항

1. 평일미사 주 1회 이상 참례하기 **(성체)**
2. 전신자 소공동체 모임 참석하기 **(말씀)**
3. 가족과 함께 모여 기도하기 **(믿음)**
4. 쉬고 있는 우리 가족 찾기 **(실천)**

▣ **상종수(알렉산더) 새 사제 첫 미사 안내**
· 일 시 : 12월 15일(토) 저녁 7시 (소사벌 성전)
☞ 교우들의 많은 참례 바랍니다.

▣ **사무실에서 '본당 교패'를 받아가세요! ^^**

▣ **우리들의 정성을 하느님께 봉헌합시다!**
(11월 22일 ~ 11월 28일)

교 무 금	주일헌금	특별헌금
3,270,000	1,981,000	

▣ **본당 미사 참례 현황 (총 : 1,516명)**
(11월 22일 ~ 11월 28일)

월	화	수	목	금	토	주일
-	62	-	-	-	52	213 205

✚ 매 미사 시작 10분전 까지 성전에 들어와 '성체조배' 하기

✚ '새 가족 찾기기도' 와 '사제를 위한기도' 매일 봉헌하기

✚ 각 세대별 '교무금 및 새 성전 건축 헌금' 정성껏 봉헌하기

성전 건축 봉헌금 계좌 : 신협 131-018-753456 (수원교구 소사벌성당)

♣ 미 사 시 간 ♣	
월	06:30(동절기)
화,목	19:00(동절기)
수,금	10:00
토	10:00(첫째 토요일)
주일	16:00(토요저녁:초등부) 09:00(일반) 11:00(교중) 19:00(일반,중고등부,청년)

소하동성당

(성 유대철 베드로)

✚ 주 소 : (14326) 경기도 광명시 서면로 6
E-mail:soha@casuwon.or.kr
사무실•사제관•수녀원 ☎ 02-898-5919
FAX ☎ 02-899-1860

주임신부 : 조 영 준 (F.하비에르)
수 녀 : 윤 (아 모 스)
김(리드비나)
총 회 장 : 박주환 (요한)
☎ 010-5308-8099
연령회장 :

▣ 오늘은 대림 제1주일(교구내 신축성당 보조)을 위한 2차헌금이 있습니다.

▣ 다음 주(12/9,주일)는 사제양성을 위한 특별헌금이 있습니다.

▣ 12월 판공관계 일정으로 성시간은 없습니다.

▣ 2018년 대림판공 일시 : 저녁 7시 미사 후

12/4(화)	6지역	- 매일 저녁 7시 미사는 판공미사로 봉헌됩니다. 꼭 참석바랍니다.
12/5(수)	5지역	
12/6(목)	3지역	
12/7(금)	1지역	
12/13(목)	4지역	
12/14(금)	2지역	
* 대림판공기간 오전미사는 없습니다.		
* 준비물 : 성사표, 판공예물, 교무금통장		

* 판공미사 후, 전례분과에서 준비한 '양심성찰' 에 참여하시고 성사보시기 바랍니다.

▣ 12월 성소후원금 모금 접수

* 일 시 : 12/9(주일), 교중미사 전·후

▣ 연령회 회합 : 12/9(주일) 교중미사 후, 지하강당

▣ 병자영성체 일정 안내

* 일 시 : 12/14(금), 오전 10시
- 오후 2시.

▣ 유아세례 일정

* 일 시 : 12/15(토) 4시 미사 후, 성전
* 준비물 : 신청서, 초, 예물

▣ 전례력으로 한 해를 마감하고 있습니다.

* 2018년 교무금이나 기타 헌금을 정리하여 납부하여 주시기 바랍니다.

▣ 연말정산 기부금 영수증 발급 안내

* 2018년도(1/1~12/31) 납부하신 금액에 한하여 반영되며, 납부자가 아닌 타 명의로 발급할 수 없습니다.

▣ 2019학년도 첫 영성체어린이 교리반 모집

* 대 상 ❶ 2018년도 현재, 초등부 2학년
❷ 초등부 3~5학년, 첫 영성체 안받은 친구 (유아세례 받은 어린이 포함)
* 접 수 : 2018년 12/30(주일)까지
* 문 의 : 홍 로사리아 (☎ 010-8437-1399)

▣ 대림시기 <즐거운 불편 24운동> 모금 동참 안내(1)

① 가까운 거리는 걷기
② 전기용품 미사용 시 전원 끄기
③ 생명농산물(우리농) 구매하기
④ 계단 이용하기
⑤ 개인 컵, 물통 가지고 다니기
⑥ 시장갈 때 에코백 가져가기
⑦ 외식 패스트푸드 이용 줄이기
⑧ 난방온도 1~2도 낮추고 내의 입기

▣ <사형제도 폐지 법안 입법화를 위한 입법청원 서명>

* 대림시기를 맞아 입법청원 서명 운동을 실시하고자 하오니, 신자분들의 생명 수호에 적극적인 협조와 동참을 바랍니다.

▣ 2018년도 교무금신립 책정 현황(11.30 현재)

총 세대수 1,476	책정 세대 822	비율 56%

▣ 봉사(청소 및 전례) 구역 일정 안내

청소 구역 (지역/구역)		전례 구역 (지역/구역)		
12/2(주일)	6/8	12/2 (주일)	09시	3/1
12/8(토)	1/1		11시	3/2
12/9(주일)	1/2	12/9 (주일)	09시	3/3
12/15(토)	1/3		11시	3/4

▣ 지난 주 우리들의 정성 (11.19~11.25) "감사합니다"

교무금	8,975,000	주일헌금	3,645,880
과년도교무금	50,000	사회복지후원금	453,000
감사헌금	100,000(문 막달레나) 50,000(익명) 30,000(한 요셉)		

▣ 지난 주일 미사 참례율(11/25)

구 분	어린이 미사	일반 09:00	교중 11시	중고등청년미사 19:30	미사참례자 수	신자 수	참례율
그리스도왕 대축일	212	262	314	177	965명	3,507명	28%

(화답송)

매월 마지막 주일은 교무금 봉헌하는 날입니다.

주임신부: 서용석 요셉 사 제 관: 663-6165 사 무 실: 663-3702 F A X: 663-7744 총 회 장: 010-6566-2338 연령회장: 010-8994-5254	**송서성당** (티없이 깨끗하신 성모성심) E-mail ; songseo@casuwon.or.kr 17768 평택시 신서로 40 http://cafe.daum.net/songseojjang	[미 사 시 간] 토요일: 토요일 주일미사: 19:00 (청소년, 청년 미사) 주 일: 오전미사: 08:00 / 교중미사: 10:00 / 영어미사: 14:00 평 일: 월 : 10:00 / 화·목 : 19:00 / 수·금 : 10:00 첫토요일: 성모신심미사: 10:00

금주의 복음말씀

" 너희의 속량이 가까웠다."(루카 21,25-28,34-36)

■ 미사시간 변경안내

· 동계기간 동안(12월 3일-2019년 2월 25일)
· 월요일 미사시간이 오전 10시로 변경

■ 성시간: 12월 6일(목), 저녁7시 미사 후

■ 병자영성체 신청

· 일 정: 12월 14일(금),오전 10시 미사 후 출발
· 신청접수: 사무실로 12월 9일(주일) 까지 신청

■ 대림 성탄 판공일정 안내

일 자	지 역	성 사	미사시간
12월 15일(토)	문곡공소	오후 3시	오후 4시
12월 18일(화)	1 지역	오후 6시 부터	오후 7시
12월 19일(수)	2 지역		
12월 20일(목)	3 지역		

· 12월 19일(수) 오전 10시 미사는 없습니다.
· 12월 2일(일)-16일(일) 주일8시 미사 후부터 10시 미사 전까지 고해성사가 이어집니다.

※ 12월 모든 고해성사의 공동보속 (다음 中 택 1)

① 묵주기도 5단(환희의 신비)
② 가정을 위한 기도와 봉헌기도 3회
③ 평일미사·영성체 2회
④ 희생·봉사·선행 3회

■ 각 단체 모임 및 행사 안내

· 12월 2일(일): 연령회 / 형제회 월례회
· 12월 13일(목): 울뜨레야 월례회(저녁7시 미사 후)
· 12월 16일(일): 꾸리아 / 성인복사단 월례회
· 12월 20일(목): 전례분과 월례회(저녁 7시)
· 12월 27일(목): 소공동체 월례회(저녁7시 미사 후)

■ 청소 및 헌금계수 구역

12월 1일(토) - 12월 7일(금)	9 구역
12월 8일(토) - 12월 14일(금)	1 구역

■ 주일 전례 봉사

주 일	12월 2일(9구역)	12월 9일(1구역)
해설자	김옥연(벨라지아)	김 자(마리아)
제1독서	김진수(베드로)	윤정임(요안나)
제2독서	민복희(엘리사벳)	이용미(모니카)
봉 헌	김흥갑(프란치스코) 노명순(막달레나)	주용필(안토니오) 이금영(아녜스)

■ 특별헌금

· 이번주: 교구 내 신축성당 보조 (1, 2차)
· 다음주: 12월 사제양성후원 (수원 가톨릭 대학교 후원)

■ 우리들의 정성 (11월 22일 - 11월 28일)

미사참례	301명 / 672명 (44.8%)
주일헌금	그리스도왕 대축일 1차 1,194,000
교 무 금	40건 2,760,000

■ 감사헌금: 20만 이기석 10만, 양재순 3만 배종욱 5만, 11/25익명 2만,

■ 주일 차량봉사

12월 2일	이종구(암브로시오)	* 차량성당 출발시각 오전 9시00분
12월 9일	정순태(프란치스코)	
12월 16일	정해근(세례자요한)	
12월 23일	고순실(사비나)	
	이대해(요 셉)	

천주교를 아시고자 하시는 분은 사무실로 문의하십시오.

* 본당 미사 안내 *	송 전 성 당	주 임 신 부 : 김성윤(파트리치오)
월 : 오전 6시	(성 이윤일 요한)	(031) 335-9242
화· 목 : 저녁 7시30분	17136 경기도 용인시 처인구 이동읍 경기동로 705번길 8	사 목 회 장 : 안정욱(요한사도)
수 · 금 : 오전 10시	사무실 : 335-4575 FAX : 335-9243	010-3354-6219
토요일 : 오후 4시, 저녁 7시 30분		
주 일 : 오전 9시, 11시 미사		
저녁 7시 30분 미사		

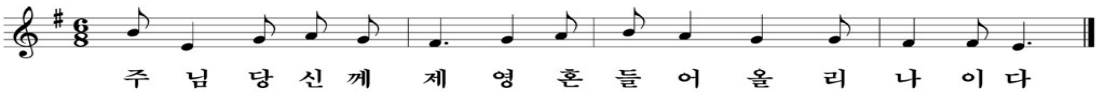

·12/3(월)- 성 프란치스코 하비에르
·12/6(목)- 성 니콜라오, ·12/7(금)- 성 암브로시오

·12/2(주일) 2차헌금 - 교구 내 신축성당 보조
·12/9(주일) 2차헌금 - 사제 양성 후원

※공지사항

·대림특강: 12/2(주일) 13:30 ~ 15:30, 성당
주제: 고해성사, 강의: 한영기(바오로) 신부님
·12/9(주일) 09시, 11시 미사 권영길(토마스아퀴나스) 신부님 주례 - 주임 신부님 새 신부 첫 미사 참석 (전입교우 환영식 없습니다.)
·주일 09시, 11시 미사, 한숲 차량 운행
*사회복지 주관 사랑의 쌀 모금 운동 실시

✪ 12/2(주일) 11:00 미사 후 - 성모회 회합
✪ 12/5(수) 10:00 미사 후 - 사회복지 반찬 봉사
✪ 12/6(목) 19:30 미사 끝 - 성체강복

✝성탄 판공 안내(성당에서)

일 시	구 역	시간
12/4(화)	송전1구역, 덕성,시미,화산 구역 한숲 2단지, 4단지 전체	19:00 시작
12/6(목)	송전 2구역, 묘봉 구역 한숲 3단지 전체	
12/11(화)	세광 구역, 남사 1구역. 한숲 5단지 전체	
12/13(목)	남사 2구역, 남사 3구역 한숲 6단지 전체	

♡전입을 환영합니다♡

세대주 성명	세례명	동	지역
이재인	클레멘스	311	
김영길	베드로	612	
이교승	안드레아	604	
박순원	안드레아	510	
전입교우 환영식 때 주일11:00 미사 후, 마중물			

✝미사시간 별 인원현황

◆토요일: 오후 4시(어린이 미사) 48명
저녁 7:30(중고등부 미사) 76명
◆주 일: 오전 09시 미사) 115명
오전 11시(교중미사) 229명
저녁 7:30(청년미사) 91 명

시설헌금 봉헌 해 주심에 감사합니다.
강철우 50만원

✪ 토지 매입 관련 교구 차입금 상환 현황

김영희 2만원, 쌀 1포 6만원
봉헌금 누계: 4,287,100원

성당 터 차입금 합계	560,000,000원
차입금 상환	189,409,800원
차입금 잔액	370,590,200원

♣우리들의 정성(6,825,200원), 미사참례 총 559명

그리스도왕 대축일 1차 헌금	2,149,200원
차입금 상환 및 시설기금 2차 헌금	896,000원
교 무 금	3,780,000원

✪ 전례, 청소 봉사 안내

	12월 2일	12월 9일
전례봉사 구역	세광 구역	남사 1구역
청소봉사 구역	송전 1구역	송전 2구역

✪ 차량 봉사 안내.

	시미, 덕성구역	방축, 상짓말	남사 1, 순지, 통골
12월 2일	최영하	김승태	전세버스
12월 9일	박명석	안진선	전세버스

천주교를 알고자 하시는 분은 본당 신부님 또는 사무실에 문의하십시오.

✤ 미사 안내 ✤	송탄성당	✤ 성사 안내 ✤
평 일 월 오전 6시 화,목 오후 7시 수,금 오전 10시 **토요일저녁 주일미사** : 오후7시 **주 일** 오전 9시(어린이) 오전 11시(교중) 오후 7시(청년) **예비자교리** 주일 오전 9시	(순교자 성 김대건 안드레아 사제) 경기도 평택시 신장로 82번길 77-16 이메일:songtan@casuwon.or.kr ☎ 663-2702 Fax 663-2703 주임신부 윤진석 베드로	**고해성사** 미사 30분전 **유아세례, 축복(차,집,사무실,공장)** ♣ 사무실에 신청하세요. **혼인미사** : (서류준비)2개월 전 면담 **봉 성 체** : 매월 둘째 주 수요일 **장 례** : 010-8922-7943(연령회장)

" 신앙의 기쁨! 젊은이와 함께 "

✤ 오늘은 대림 제1주일이며, 교구 내 신축 성당 보조를 위한 특별헌금을 봉헌합니다.

✤ 다음 주는 대림 제2주일이며, 사제양성을 위한 특별헌금을 봉헌합니다.

✤ 2019년 달력을 여유 있게 준비했습니다. 이웃 전교활동에 적극 활용하시기 바랍니다.

✤ 전례 및 청소 담당

일 시	12/08일(토) 9시	12/15일(토) 9시
전례와 청소	1지역	2지역

✤ 미사시간 변경(12/3,월요일부터)

* 변 경 : 첫째,셋째 월요일미사 오전10시
  둘째,넷째 월요일미사 오전 6시
* **팔로티회 후원미사** : 12/3(월) 10시
* **외방선교회 후원미사** : 12/17(월) 10시

✤ 대림 특별강의

* 주 제 : 하느님께서 사람이 되신 이유
* 일 시 : 12월 9일(주일) 11시 교중미사 중
* 강 사 : 전삼용(요셉) 신부님
* **당일 9시 미사는 없습니다.**

✤ 대림초 판매(1세트 7,000원) : 성물방

✤ 성탄 지역 판공성사 일정

일 자	지 역	
12/04(화)	1지역	신장로,목천로,남산로
12/05(수)	2지역	신장1로,쇼핑로,중앙시장로
12/06(목)	3지역	제일A,장미A,지산삼익A, 쌍용A,탄현로,지산1,2로
12/07(금)	4지역	라이프A,송원,현대,대옥,대성, 락토연립,지산천로, 탄현로
12/11(화)	5지역	동부A,대림A,락토A, 코아루A,동안길~동막길
12/12(수)	6지역	아주A,독곡삼익A,한일A
12/13(목)	7지역	신리,봉남,견산,하북리
12/14(금)	8지역	사리,금암,마두,회화리

* 오후7시에 지역미사로 봉헌하며, 판공일자의 수, 금요일 10시 미사는 없습니다.
* 판공성사는 오후6시~미사 전, 미사 후에 있습니다.
* 지역 모르면 사무실에서 확인하시기 바랍니다.

✤ 모임 / 행사

* **연령회 월례회의** : 12/2(주일) 교중미사 후
* **시설관리위원회의** : 12/2(주일) 교중미사 후
* **성시간** : 12/6(목) 오후7시 미사 후
* **소공동체회의** : 12/6(목) 성시간 후
* **형제소공동체회의** : 12/7(금)오후 7시
* **제분과,평단협회의** : 12/9(주일) 10시
* **초등부 자모회의** : 12/9(주일) 12시
* **샛별 Co.** : 12/9(주일) 오후 2시

✤ 전입 가정 환영합니다!

세대주	세례명	신자	지역 / 구역
오휘자	제노비아	2	2지역 신장1
정영순	빅토리아	2	7지역 견산
이윤경	요안나	1	6지역 한일
김말선	바울라	1	7지역 봉남
장병호	세바스티아노	1	4지역 영동

* 소공동체 봉사자께서는 신앙생활을 잘 할 수 있도록 이끌어 주시기 바랍니다.

✤ 교무금 봉헌

* 올해 교무금, 건축헌금을 12월말까지 꼭 완납해 주시면 감사하겠습니다.

✤ 우리들의 정성 (11/19 ~ 11/25)

교무금 : 3,369,000원(54세대) 고태원,공수영,길금옥,김강문,김경란,김귀선, 김낙용,김상경,김상완,김영남,김용겸,김용준, 김종열,김태수,노영희,박금순,박두하,박흥락, 배옥연,서갑순,서민석,서상남,손진호,송순정, 안현숙,오휘자,우주명,유광복,이덕희,이분자, 이수진,이시우,이영자,이인재,이재동,이재화, 이창순,이현숙,임영욱,장경환,정강순,정성문, 정영순,정준숙,조동옥,주경숙,지선희,진병호, 차원환,최원배,최정규,최정옥,허 규,호석영
주일헌금 : 2,256,553원 1만원 * 58장 = 580,000원 5천원 * 142장 = 710,000원 1천원 * 961장 = 961,000원 5$ * 1장 = 5,553원 **미사참례 : 688명 / 1인 평균 : 3,279원** **신자 수 : 2,442명 / 미사 참례율 : 28.17%**
감사헌금 : 100,000원(1명)
건축헌금 : 428,000원(12명)
성소후원금 : 60,000원(3명)

" 소통과 참여로 쇄신하는 수원교구 "

주임신부 : 배 경 석(요 셉)
총 회 장 : 권순태(대건안드레아)
사 무 실 : 031-662-6802
F A X : 031-663-7997
연령회장 : 010-3725-8133

송 현 성 당

성 정하상바오로

17730 평택시 경기대로 1376번길 60
E-mail: songhyeon@casuwon.or.kr

미 사 안 내			
평일	월	오전 6:30	평일
	수·금	오전10:00	
	화·목	오후 7:30	
주일	토	오후 7:30	토요특전
	주일	오전 7:00	주일오전
		오전10:30	교중미사
		오후 7:00	중고.청년

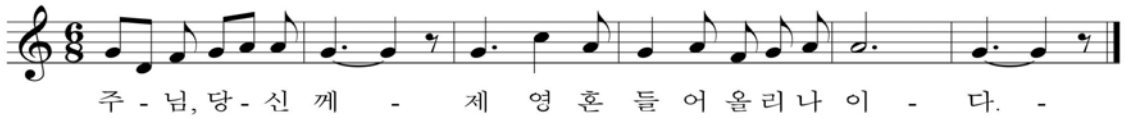

특별헌금 (2차 헌금) 안내
- ☞ 12월 2일 - 교구 내 신축성당보조 후원 특별헌금
- ☞ 12월 9일 - 사제양성 후원 특별헌금
- ☞ 12월 16일 - 교구 사회복음화국 지원 특별헌금

✚미사, 전례, 성사

▣ 성시간 : 12. 6 (목) 저녁미사 후
· 매월 첫 주 목요일 미사 후에 거행됩니다.

▣ 합동연도 : 12. 7 (금) 오전미사
· 매월 첫 주 금요일 미사 중 합동연도가 있습니다.

▣ 2018년 대림 판공성사 안내

일 자	지 역	시 간
12. 11(화)	1 지역	오후 4시 ~ 5시 저녁미사(전 · 후)
12. 13(목)	2 지역	
12. 18(화)	3 지역	
12. 20(목)	4 지역	

※ 판공성사표는 구역장,반장님께 수령바랍니다.
※ 판공성사표 수령 후 미리 성사를 보십시오. 고해성사를 보신 분들은 판공성사표를 고해소 앞 성사표함에 넣어주십시오.
※ 판공감사예물은 사무실에서 접수합니다.
※ 공동보속 : 1.대림특강 2.즐거운 불편 24 운동(대림저금통) 3.자선 중 택일하여 실천.

✚교육, 피정, 행사

▣ 성모성심 · 황금궁전 Cu. 연차총친목회
· 일 시 : 12. 2(주일) 교중미사 후
· 장 소 : 지하 1층 대강당

▣ 바오로 성경대학 2학기 종강파티 안내
· 일 시 : 12. 7(금) 미사 후
· 장 소 :지하 강당
☎ 문 의 : 교육분과차장 010-3967-8130

▣ 전신자를 위한 대림특강 안내
· 일 시 : 12. 16 (주일) 교중미사 중
· 주 제 : 본당 사목 표어와 목표
· 강 사 : 본당 주임신부님

▣ 원죄없이 잉태되신 성모님 대축일 미사 안내
· 일 시 : 12. 8(토) 10:00

축

부 제 서 품

일 시 : 2018. 12. 6(목) 14:00
장 소 : 정자동 주교좌성당
서경천(꼰세끄라시오) 부제님!
진심으로 축하 드립니다.

▣ 부제서품 축하식 및 국수잔치 안내
· 12. 9(주일) 교중미사 中 축하식과 미사 후 전 신자 국수잔치 있습니다.

▣ 부제서품식 미사 본당 상영 안내
· 일시 및 장소 : 12. 6(목) 14:00 대성전
※ 서품식에 참석하지 못하시는 교우 분들을 위하여 부제서품식 영상을 실시간으로 성전에서 상영합니다.

▣ 어린이미사 방학 안내
※ 방학기간 : 12월 2일 ~ 2019년 2월 24일
(이 기간 동안 어린이 미사는 없음)
※ 부모님과 함께 미사 참례하기

✚기타 공지

▣ 평일미사 반주자 모집 안내
· 전례분과에서는 평일미사에서 반주해주실 봉사자를 모집 합니다. 교우 분들의 많은 참여바랍니다.
※문의 : 전례분과장 010-2594-1527

✚구역별 봉사안내

담 당 구 역	일시 및 시간
점촌, 동산	12. 1(토) 09:00
금호, 대옥2	12. 8(토) 09:00
지난주 본당 청소 봉사해주신 이충건영, 미주3 구역 신자 분들께 감사드립니다.	

교무금 : 신협 131-002-040386 송현성당 / 우리은행 1005-002-112024 (재)천주교수원교구유지재단

교무금 납부는 자선행위가 아니라 '신자들의 의무'이며, '하느님 백성으로서의 본분'입니다.

수리동성당

[성 요한 사도 복음사가]

www.srcc.or.kr

15867 경기도 군포시 수리산로 119

대표전화 031-396-3401 / 팩스번호 031-396-3402

주임신부	김상순(프란치스코하비에르)
보좌신부	선진우(요한세례자)
총회장	이용인(에드몬드)

연령회 ☎ 010-2374-1871 / 010-9272-6577 / 010-3133-6030

2018 - 48호 (12월2일)

미사안내	주일	토) 19:30, 일) 06:00, 09:00(중고등부), 11:00(교중), 15:00(어린이), 19:30(청년)
	평일	월) 06:00, 화) 10:00/19:30, 수) 06:00/10:00, 목) 10:00/19:30, 금) 06:00/10:00 토) 10:00 - 매월 첫 토요일은 성모신심미사

예비신자교리	4월입교반	주일 09:30	9월입교반	주일반(09:30) / 수요반(10:40)

축

영 명

12/3(월)은 김상순(프란치스코하비에르) 주임신부님의 영명축일입니다. 신부님의 영육 간 건강을 위해 영적예물을 정성껏 봉헌하여 주시기를 부탁드립니다.

⊙ 축하식 : 12/2(이번주일) 11:00 미사

⊙ 축하연 : 11:00 미사 후 지하주차장

▣ **성시간** : 12/6(목) 19:30 미사 후

▣ **유아세례식** : 12/15(토) 17:00

⊙ 신청비 : 2,000원(초값)

⊙ 신청마감 : 12/13(목)까지

※ 신청서는 사무실에 비치되어 있으며, 세례준비 관계로 마감일 이후에는 신청이 불가합니다. **대부모는 견진 받으신 분으로 선정하셔야 하며, 유아세례대상은 7세까지입니다.**

▣ **환자영성체** : 12/20(목) 14:00 ~

⊙ 신청마감 : 12/16(주일)까지

▣ **【불우이웃돕기】 모금 안내**

⊙ 일시 : 12/16(자선주일) 매 미사

- 도움이 필요한 우리주변의 어려운 이웃을 위한 모금운동을 실시합니다. 성당2층 로비에 모금함을 비치할 예정이오니 많은 관심과 협조 부탁드립니다.

▣ **【성탄대축일】 전례 및 미사는 추후공지 됩니다.**

▣ **특별 2차헌금**

⊙ 12/2(이번주일) : 교구 내 신축성당 보조

⊙ 12/9(다음주일) : 사제양성 후원

⊙ 12/16(주일) : 자선주일(교구사회복음화국지원)

▣ **2018년 【성탄판공성사】 안내**

- 각 지역 봉사자를 통해 11/27(화)에 판공성사표가 배부 되었습니다. 아래의 지역일정을 참고하시어 성사표를 지참하시고 성사에 임해주시기 바랍니다.

— 아 래 —

⊙ 12/11(화) : 가야/계룡/1수리지역

⊙ 12/12(수) : 금강/우륵/2수리지역

⊙ 12/13(목) : 묘향/을지지역

⊙ 12/14(금) : 설악/세종지역

♠ **판공성사 시간** ♠

지역판공	① 미사 전후 ② 15:30~17:00 ③ 수/금요일 19:30~21:00 **(미사시간은 변동 없습니다.)**
토요일/주일	미사 전후
초등부	12/ 9(주일) 15:00미사전후
중고등부	12/16(주일) 09:00미사전후

예비신자입교식

일시 : 2019년1/6(주일) 10:30

주변의 많은 이웃들이 하느님의 자녀로 살아 갈 수 있도록 전교 부탁드립니다.

외짝교우반(4월세례)/일반교리반(7월세례)

기 타 전 례

유아세례	3.6.9.12월 셋째 주 토요일 17:00	봉성체	주보공지 후 신청
전입교우면담	매 주일 10:00	혼배면담	사무실에 미리 신청

첫영성체를 안 한 자녀들의 축복 - 미사 중에 하지 않고, 미사 후 2층 성당로비에서 해드립니다.

천주교를 알고자 하시는 분은 본당신부님 또는 사무실에 문의하십시오.

예비신자 교리 시간		
주일	오 전	09:30
화요	오 전	11:00
	저녁반	20:15
유아세례 : 3/5/9/11월 첫토 11:00		
병자영성체 : 매월 첫째주 금 14:00		
혼인 면담 : 매주 목요일		

1994
성 장 베르뇌 시메온

수지성당

http://www.sujica.or.kr
용인시 수지구 수지로 265 (16818)

사무실 265-2101~2 FAX 265-2103
연령회장 김명자 체칠리아 010-4227-1544
총 회장 최기학 마티아 010-5260-2780
전교수녀 장 이레네오, 김 마리은혜
보좌신부 유정원 프란치스코
주임신부 김희강 루도비코

미사 시간			
토	10:00 (첫째주) 15:30 (초등부) – 첫째주는 없음 18:30 (중고등부 및 특전)	월	06:30
		화	10:00 (첫째주) 19:30
주일	07:00 09:00 11:00 (교중) 17:00 (청년) 20:00	수	06:30 10:00
		목	19:30
		금	10:00 19:30

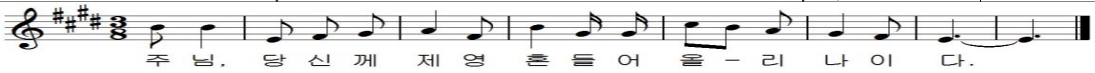

+ 이번주 특별헌금 - 교구내 신축성당 보조

+ 다음주 특별헌금 - 사제양성

+ 미사시간 변경 안내

일 자	미사안내
11.28(수) ~12.21(금)	판공 기간 동안 수요일 6:30 금요일 19:30 미사 없음
12.6(목)	19:30 미사 없음 (부제 서품식)

+ 판공일정 – 11.13(화)~12.21(금)

화 / 목	21:00~22:30(교우집)
수 / 금	10시미사후~11:00(성당) / 14:00~15:30(교우집)

※ 토요일 주일은 미사 15분전에 고해 / 미사 후 없음

+ 아시시 프란치스코 전교수녀회 알타리김치 판매

- 일 시 : 12.8~9(주일) 어린이 미사부터
- 금 액 : 1봉(4킬로) 3만원

+ 이종우 라파엘 신학생 부제품을 위한 기도

- 부제서품식 : 12.6(목) 14시
- 영적예물 : 묵주기도와 미사참례 후 기도함 봉헌(3층)
- 물적예물 : 사무실 접수
- 후원기금 마련 : 12.2(주일) 함박스테이크 판매
  - 9시 11시 미사 후(만원 / 100개한정)

+ 사제연도 및 연령회의 – 12.5(수) 10시 미사후

- 사제연도 후 연령회원 식사 - 식당

+ 묵주기도모임 – 매월 첫째 주 수요일

- 일 시 : 12.5(수) 9시20분 / 3층 대성당

+ 병자영성체 신청

- 일시 / 접수 : 12.14(금) / 사무실 접수(12.9까지)

+ 형제회 모임

12.09 (주일)	7지역 - 우성구역, 성지구역		
	13:00	외식타운내 남도한정식	010-9491-2958
	1지역 – 삼성1차 구역		
	18:00	관리사무소 1층	010-4270-1392

+ 형제회 노력봉사 – 매월 2주 / 4주 토요일

- 일 시 : 12월 8일 / 22일 10시

+ 10.27 세례자 첫고해

- 일 시 : 1.4(금) 10:00 미사 후 / 19:30 미사 후
  1.8(화) 19:30 미사 후

+ 성탄맞이 대청소 – 12.15(토) 10시~ 중식제공

+ 성탄 제대꽃 봉헌 받습니다. - 사무실 접수

봉 사

+ 성당청소

- 12.04(화) : 4지역 (풍덕3/이스트파크1,2)
  증거자의 모후 Pr. / 천사들의 모후 Pr.
- 12.06(목) : 3지역 (삼성4차1,2/풍림/삼익/동아)
- 12.11(화) : 3지역 (삼성4차1,2/풍림)
  로사리오의 모후 Pr. / 구세주의 어머니 Pr.

+ 주차 / 전례

- 12.02 (주일) : 2지역 (보원/삼성2차/동문/동부/삼성쉐르빌)
- 12.09 (주일) : 3지역 (삼성4차1,2/풍림/삼익/동아)

전 입 (11.12~11.18) - 면담 사무실 신청

※ 전입교우 면담(첫주 토요일 10시미사후, 주일 교중미사후)
- 장소 : 소공회의실(접수 : 사무실)

김태연	안드레아	현대1-1	성용우	카타리나	동부-1

교무금 자동이체 우리은행 계좌번호 760-203812-13-002 예금주 : (재)천주교 수원교구유지재단
자동이체 시 책정자명과 세례명을 꼭 기입하여 주세요. 책정자명과 입금자명이 같아야 합니다.

♣ 미 사 시 간 ♣	수 진 동 성 당	※ 예비신자 교리 ※	
†주 일 : 06:30(성 인) 10:30(교 중) 19:00(청 년) †토요특전 : 18:00(초·중·고) †새벽미사(06:30) : 월 †아침미사(10:00) : 수 · 금 †저녁미사(19:30) : 화 · 목	**- 노동자의 모범이신 성 요셉 -** **주임신부** : 조 태 구 (대건안드레아) **전교수녀** : 홍 미 라 (루 치 아) · 정 은 주 (스 텔 라) **사 무 실** : 751-1936 F A X : 754-7347 **총 회 장** : 010-5325-0487 **연령회장** : 010-9590-1372 **주 소** : 경기도 성남시 수정구 탄리로 39 (13331)	주 일	오전 9:00

▣ 오늘은 대림 제1주일로 교구 내 신축 성당 보조를 위한 특별헌금 있습니다.

▣ 전례와 행사
· 4일(화) : 외방선교회 미사(오후 2시)

▣ 레지오 마리애 연차 총 친목회
· 일시 : 12월 2일(주일) 교중미사 후
· 장소 : 교육관
· 대상 : 레지오 전 단원

▣ 성령기도회 대림맞이 은혜의 밤
· 일시 : 12월 5일(수) 오후 7시 ~ 10시
· 장소 : 교육관
· 주제 : "주님을 찾아라. 만나주실 때가 되었다" (이사 55,6)
· 강사 : 인천교구 손광배(도미니코) 신부
· 문의 : 성령기도회장 김태열(안나) 010-6256-8397

▣ 울뜨레야 월례회합
· 일시 : 12월 5일(수) 오후 8시
· 장소 : 3교리실

▣ 연령회 월례회합
· 일시 : 12월 8일(토) 특전미사 후
· 장소 : 교육관

▣ 티없으신 어머니 Cu. 월례회합
· 일시 : 12월 9일(주일) 교중미사 후
· 장소 : 5교리실

▣ 주님성탄대축일 제대 꽃 봉헌
주님성탄대축일을 맞이하여 제대꽃을 봉헌하실 분은 사무실에 접수하시기 바랍니다.

▣ 교적정리 : 반장, 구역장님은 관할 구역 내 신자 중 전출(이사)자, 거주미상자 및 **세대별 출가한 자녀의 교적**을 정리하여 주시기 바랍니다.

후원금 납부 안내

본당의 모든 세대는 교무금 납부 시 의무적으로 연 2만원의 후원금을 납부하셔야 합니다.

1. 납부대상 : 전 세대
2. 납부기간 : 연중 (연 1회)
3. 후원내용 : ① 사회복지후원금 연 1만원
② 연령회 후원금 연 1만원

▣ 2018년도 교무금 완납하여 주시고 2019년도 교무금 책정해주시기 바랍니다.

▣ 연말정산 기부금 영수증 발급
- **당일 발급은 불가**하오니 미리 신청하시기 바랍니다.
- 2018년 1월 1일부터 2018년 12월 31일까지 납부하신 금액에 한하여 2018년 기부금 영수증에 반영되오며 **납부자가 아닌 타 명의로 발급할 수 없습니다.**

▣ 미사 전례와 성당 청소 : 교중미사 후 청소합니다.

금 주(12월 2일)	태평구역 1, 2, 3반
	일치의 모후 Pr.
차 주(12월 9일)	태평구역 4, 5, 6반
	성령기도회

* 화장실 청소는 본당의 봉사·신심단체에서 합니다.

▣ 우리들의 정성 (2018. 11. 19 ~ 2018. 11. 25)

교 무 금	4,690,000	주 일 헌 금	2,216,000
성소후원금	149,000	헌 화 회 비	66,000
감 사 헌 금	김 숙 현(마 리 아) 100,000 김 윤 희(사 비 나) 50,000 서 홍 선(미 리 암) 50,000 이 경 자(마 리 아) 50,000 익 명 50,000		

순천의료재단 CHUNG HOSPITAL **정 병 원**
종합병원 내과/외과/정형외과/신경외과 소아청소년과/재활의학과/산부인과 진단검사의학과/마취통증의학과
- 응급의학과 전문의 4명 24시간 진료
- MRI/CT/디지털X-RAY/내시경/초음파
스카이빌요양원 전문요양원/원스톱토탈케어
정병원 750-6000 스카이빌요양원 750-6060

라식 수술 전문 안과
백내장/액시머/라식/시력교정
연 세 안 과
원장/안과전문의 이종훈(베드로)
☎ 721 - 0075
중앙시장 사거리 SR프라자 3층

손 치 과
인공치아(임플란트) · 심미보철
틀니치료 · 치주치료
원장 손혜정(베로니카)
☎ 757 - 2858
중앙시장 농협 옆 창도빌딩 4층(주차시설완비)

사람 중심의 희망 금융!!
성남중앙신협
저축도~ 대출도~
모두가 부자 되는 그날까지 성남중앙신협이 함께 합니다.
☎ 756 - 6181

천주교를 알고자 하시는 분은 이웃 천주교 신자들 또는 사무실에 문의하십시오.

미사시간 안내		시화성바오로 성당	고 해 성 사	매 미사전 30분
토 요 일	오후 3시 (어린이) 저녁 7시30분 (중,고등부)	15025 시흥시 정왕신길로 139번길 24 홈페이지 : www.shpaul.or.kr 사무실: ☎031-431-0537/ 팩스: 431-0536 -매월 첫토요일 10:00 성모신심미사 및 생명미사	주임신부 : 김기원(요한사도) 보좌신부 : 성진호(미카엘) 전교수녀 : 김(세실리아) 총 회 장 : 정순두(미카엘) 010-8764-4920 연령회장 :010-6336-6327	
주 일	새벽 6시30분 (새벽) 오전 9시 (성인) 오전11시 (교중) 저녁 7시30분 (청년)			
평 일	새벽6시 - 월 오전10시 -수,목,금,토 저녁7시30분- 화,수,목			

2018년 교구표어 : 신앙의 기쁨! 젊은이와 함께!

대림 제1주일 화답송 (다)

축

부 제 수 품

신용관(요한사도)

일 시 : 12/6 오후2시(정자동주교좌성당)

축

사 제 수 품

성기백(라파엘)

일 시 : 12/7 오후2시(정자동주교좌성당)
첫미사 : 12/9 오전11시 교중미사
(축하식 후 전신자 점심 제공)

▣ 대림특강: 12/2(주일)13:30~15:00

-주제: 기쁨과 희망의 대림
-강사: 본당 주임신부님 -전신자 점심제공

▣ 성시간: 12월 6일(목)저녁미사와 함께

▣ 2018 성탄 판공 지역별 안내

날짜	지역	구 역
12/11(화)	1지역	세종1, 2, 문영, 동원 대림3, 4, 보성.
12/12(수)	2지역	영남1, 미주, 서해1, 2, 부성, 건영2, 모아, 삼환 고합.
12/13(목)	3지역	삼성, 영남2, 3, 4, 한신 월드, 아주, 화성, 신한
12/18(화)	4지역	영남5, 한일, 신동아 신호, 건영7차, 주공1, 동보, 대림1, 계룡2, 동남
12/19(수)	5지역	신우, 주공2, 3, 4, 5 건영3, 4, 영화
12/20(목)	6지역	계룡1, 요진, 대림2, 세종3, 진로, 청솔, 정왕

*판공 미사는 저녁8시에 봉헌됩니다.
*판공 성사는 저녁7:30~9:00시까지 있습니다.
*판공 감사예물 봉헌이 있습니다.
*정왕구역은 성탄판공까지만 본당에서 하시고 판공성사표는 사무실에서 받아가시기 바랍니다.

▣ 주일미사 참례 현황

주 일	11/4	11/11	11/18	11/25
총신자수	4,860	4,613	4,605	4,609
참례자수	1,114	1,131	1,150	1,118
참례율	22.9%	24.5%	24.9%	24.2%

▣ 특별 헌금 안내: 12/2 대림1주일 1.2차헌금
12/9 사제양성 후원 2차 헌금

▣ 교우 여러분의 봉헌에 감사드립니다. (11/19~11/25)

주간수입		주간지출	
교 무 금	5,472,000	신협차입금	1,700,000
주일 헌금	4,183,000	선 교 비	3,590,000
감사 헌금	330,000	교 육 비	1,018,520
후 원 금	195,000	후 원 금	500,000
기타 수입	714,000	일반관리비	842,220
		이자 비용	228,703
합계	10,894,000	합계	7,879,443

***감사헌금**
임미영(아녜스) 3만/ 김숙자(유릿따) 10만
이경애(헬레나)10만/최윤서(글리체리아)10만원
***현금과 예금**(11/25재) 30,599,892원

천주교를 알고자 하시는 분은 본당신부 또는 사무실로 연락 바랍니다.

주임신부 이인석(헤 로) 전교수녀 이 소화데레사 ☎ 070-4047-0355 총 회 장 ☎ 연령회장 강영옥 루시아 ☎ 010-2310-4188	**시화성베드로성당** 시흥시 정왕동 1784-4번지 (15062) 경기도 시흥시 평안상가 5길14 (정왕동) 전 화 : 031)497-8275 / Fax : 031)497-8566 cafe.daum.net /speter 예비신자 교리 : 주일반	✞ 미사시간 안내 주 일 토 19 : 00 청소년. 초등 토요 저녁미사 주 일 일 09 : 00 일 반 / 11 : 00 교 중 평 일 월 : 06 : 00 평 일 수 · 금 : 10 : 00 평 일 화 · 목 : 19 : 30

소통과 참여로 쇄신하는 수원교구!
신앙의 기쁨! 젊은이와 함께!

대림 제1주일 화답송 (다)

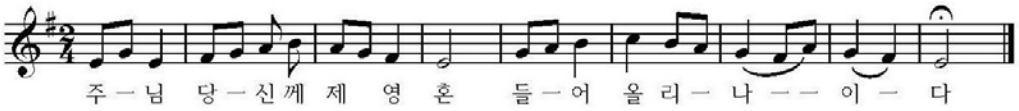

Copyright © 박원주. Administered by Holymusic. All rights reserved. Used by permission.

◎ 성전봉헌을 위한 묵주기도 300만단 봉헌

(11/18) 봉헌누계	지난주 (11/25)	합 계
1,238,975단	1,030단	1,240,005단

◎ 교금 책정. 납부 현황(11월 29일 현재)

구 분	총세대수	책정세대	책정율	납부세대
교무금	535	267	49,9%	260

◎ 성시간

▸ 일 시 : 12월 6일(목) 저녁 미사 후

◎ 대림 특강

▸ 일 시 : 12월 16일(일) 09:00 11:00(주일미사)
▸ 강 사 : 황치헌 요셉Fr.

◎ 전례 해설단 모집 안내

▸ 대 상 : 전례 해설에 관심있는 신자(경험자 환영) 평일미사에 가능한 신자 환영합니다.
▸ 문 의 : 전례분과장 고은정 마리아 010-9101-2925

◎ 단체모임

모 임	일 시 및 장 소
여성소공	12월 07일(금) 10시 미사 후 / 교리실
남성소공	12월 09일(일) 교중 미사 후 / 교리실

◎ 천상은총의 어머니 꾸리아 연차총 친목회

▸일 시 : 12월 09일(일) 교중미사 후 ▸장 소 : 만남의 방
▸대 상 : 행동단원 과 협조단원은 참석바랍니다.

◎ 본당 차량구입 후원 안내

▸ 본당 운영중인 그레이스 봉고차는 2000년식 노후로 인해사용에 어려움이 가중되는 상황으로 새로 구입하고자 합니다. 신자 분들의 작은 정성을 모아 차를 구입 하고자하오니 동참하여 주시기를 바랍니다.

후원은 사무실에서 접수합니다.(11/29일현재)
▸후원해 주신가족 및 단체.구역(39)12,490,490원

◎ 본당 난방유 봉헌해주신 바오로형제님 감사드립니다.

◎ 성탄판공성사 구역별 일정안내(12월)

일 별	구 역	일 별	구역
04일(화)	정왕4.5. 대우	06일(목)	무진. 정왕2
08일(토)	건영1. 정왕1	11일(화)	금강. 주공
13일(목)	정왕3. 푸르지오2	15일(토)	유천. 기타
18일(화)	영남. 푸르지오1	20일(목)	건영2. 두산

▸성사시간 : 미사 전 30분 미사 후에 참여바랍니다.
▸신자의무 : 판공성사는 신자의 의무입니다.
▸냉담자 1인 1명 함께하여 성사보기를 실천합시다.

◎전례 및 봉사안내

날짜 \ 장소	성 당	계 단	로비쉼터	화장실
금 주 (12.02)	푸르지오 1	대우.기타	정왕 2	영 남
	미사안내 : 상아 탑Pr.			
다음주 (12.09)	건 영 2	유 천	정왕 4	정왕 1
	미사안내 : 상지의 옥좌Pr.			

▸ 이 번 주 : 교구내 신축성당 1.2차 보조

◎ 지난주 우리들의 정성(11/19-25) 지난주 미사참례 : 380명

▸ 주일 헌금 1,146,000원 ▸ 2차헌금 665,000원
▸ 교 무 금 1,530,000원 ▸ 감사헌금 120,000원
▸ 사회복지 0원 ▸ 성소후원금 90,000원
▸ 후원금 0원 ▸ 차량구입후원 270,000원
▸ 건축헌금 1,850,000원

<건축헌금> 1만: 김경원 박미숙 유일만 하영자 2만: 김화정 고영란 3만: 윤종순 신재관 4만: 김경자 강필원 5만: 강인규 임미정 이영애 오혜란 오원문 6만: 류영미 황철완 7만: 나상규 8만: 김정애 10만: 김미애 이우형 11만: 강인구 20만: 전하백 60만: 익명

☆ **한 번 더 기도하고, 한 번 더 봉헌하자** ☆

소망열쇠 · 설비
▸각종 보조키. 특수키
▸디지털 번호키,현관키
▸변기부속, 하수구뚫음
▸화장실 리모델링
▸수도꼭지, 누수
▸화장실 보수 공사
1179-7 ☎ 499-2626
리라 유치원 옆
박광성(사무엘)

남 도 밥 상
아구찜.탕. 수육
해물탕.생삼겹판.구이
해물섞어찜. 갈치조림
맑은아구탕.동태내장탕 등
성당 앞 (80m전방)
☎031-499-0246.2005
H.P: 010-9706-3389
대표 길향수(마리아)

두리 쌈밥집
돼지갈비.오리.백숙
쌈 채육. 점심특선메뉴
채소류 직접재배 농장제공
성당 앞 (50m전방)
☎031-432-0706
H.P: 010-9014-5758
대표:김성만.이금주(레지나)

시흥 명품관
옛수원갈비
꽃등심.생갈비.떼생이갈비
탕.차돌박이.육회.
삼겹살.돼지갈비.갈비탕.국수
전골.김치찬공 등.
성당 앞 (50m전방)
☎ 031-498-4393
H.P: 010-3625-3399
대표 : 박 필 수

어 부 의 딸
☞ 낙지 쭈꾸미연포탕
철판쭈꾸미. 문어숙회
쥐치.광어회새우전어
소라꼼장어구이 등 ☜
☎ 031-499-9172
H.P: 010-3933-9172
kbs당구장 맞은편
김인화(안토니아)

천주교를 알고자 하시는 분은 본당 신부님 또는 수녀님에게 문의하십시오.

신갈 성당

성녀 김효임 골롬바

http://www.singal.or.kr 용인시 기흥구 관곡로 35

주임신부:이동춘 바오로
보좌신부:윤범진 도미니코
본당수녀:이 경환프란치스코
오 타르실라
대표전화:281-4700, 4702
수 녀 원:281-4701

2018년은 새로운, 내적, 외적 복음화를 …

축

천주교에 오심을 환영합니다

교리 열심히 받고 잘 준비해서 하느님의 자녀로 새롭게 태어나세요.

◉ 지역별 판공성사 및 미사 안내

구분	12월 18일(화)	12월 19일(수)	12월 20일(목)	12월 21일(금)	비고
평일미사	10:00	06:30	-	06:30	
가정방문 및 집축복	14:00~17:00				판공 지역
판공성사	19:00~20:00				본당
판공미사	20:00				지역별
판공성사	20:00~21:00				본당
지 역	1, 2, 9	5, 8, 10	4, 6	3, 7	

- 초, 중, 고, 청년 판공 : 12월 16일(일) 주일 미사 전, 후
- 평일에 가정방문이나 집 축복이 어려운 가정은 12월 22일(토)에 신청 가능.

※ 가정방문 및 집 축복을 원하는 가정은 사무실에 미리 신청하세요.

◉ 성탄 대축일 안내

* 성탄 전야제 : 12월 24일(월) 오후 7시
* 성탄 밤미사 : 12월 24일(월) 오후 9시
* 성탄 대축일 : 12월 25일(화)
  오전 9시, 11시, 오후 4시, 7시 30분
* 12월 24일(월) 새벽미사는 없습니다.

- 성탄 대축일 합동 가정미사 예물은 25일 오전 11시 교중미사에 봉헌합니다. 당일 참례 가 어려운 분은 미리 봉헌하세요.

◉ 초등부 교리교사 및 봉사자를 찾습니다

· 초등부 교리교사 / · 새벽미사 반주자
· 헌화회(제대 꽃꽂이) 봉사자
· 사무실로 연락주세요(281-4700)

◉ 전입세대 가정방문, 집 축복 신청

· 매월 첫 토요일 오후 2시 ~ 5시

◉ 2018년 송년미사

· 일시 : 12월 31일(월) 오후 8시
· 송년미사로 새벽미사는 없습니다. 착오 없으시기 바랍니다.

◉ 세례식

· 일시 : 12월 25일(화) 교중미사 중
· 교우님들의 많은 관심과 축하 바랍니다.

◉ 봉사자의 밤

· 일시 : 12월 27일(목) 저녁미사 후
· 장소 : 대강당
· 대상 : 본당 봉사자

◉ 우리들의 정성(11. 19 ~ 11. 25)

총 액		22,459,310원	
교 무 금	14,507,000	과년도교무금	360,000
주 일 헌 금	4,781,010	분 당 헌 금	2,226,300
성소후원금	175,000	사회복지후원금	50,000
감 사 헌 금	360,000		

박태숙 : 100,000 / 유명규 : 100,000
이종숙 : 60,000 / 류신현 : 100,000

◈ 이번 주일은 대림 제 1주일이며, 교구내 신축성당 보조를 위한 2차헌금과 분당을 위한 2차 헌금이 있습니다.

예비자교리	성탄반 주일 9:00	성 시 간	매월 첫 목요일 오후 7시 30분
집축복신청	매월 첫 토요일 오후 2시 ~ 5시	혼 인 면 담	매주 토요일 오후 5시, 상의 후 결정
유 아 세 례	홀수달 둘째 토요일 오후 5시. 수시접수	병자영성체	매월 첫째 목요일 오후 1시

교무금 은행납부 : 1005-900-322987 천주교수원교구 우리은행 / 선책정 후납부 / 자동이체는 거래 은행에 문의
교무금 은행납부시 납부자 확인을 위해 꼭 이름과 세례명을 확인하여 납부해 주세요.(가족이름×, 설명 불필요)

◁ 미사시간안내 ▷	
주 일	07:00 (오전미사)
	10:30 (교중미사)
토요일	18:00 (학생미사)
평 일	06:00 (월)
	10:00 (수, 금)
	19:30 (화, 목)

성 장주기 요셉
신 둔 성 당

주임신부 : 정연진 베드로

sindun@casuwon.or.kr

사제관	070-4047-0923
사무실	031-637-6380
F A X	031-637-6389
주 소	이천시 양진로 114번길 19

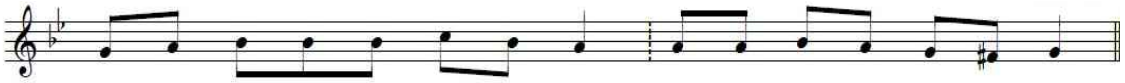

주 님 당 신 께 제 영 혼 들 어 올 리 나 이 다

전례 및 봉사활동 안내

구분	토요일	주 일	
		오전미사	교중미사
금주해설	학생	조영희	권영덕
금주독서	학생	김유호, 안옥화	조희도, 박기령
금주성가	입당 73 / 봉헌 218, 212 / 성체 183, 164, 168 / 파견 75		
지향기도	동 양 · 파 라 곤 구 역		
토요차량	12/8 전인용(그레고리오) 010-3778-7949		
주일차량	12/9 권영덕 010-5494-8222, 김영봉 010-3311-2996		

◈ **새 전례력** 오늘부터 대림절 시작(다해)
- 대영광송은 바치지 않습니다.

◈ **대림특강**
- 12월 2일(주일) 교중미사 중
- 광문성당 강유빈 도미니코 주임신부님

◈ **성탄 판공성사 일정**

12/ 5(수)	신일구역	12/ 7(금)	신둔3구역
12/12(수)	신둔4구역	12/14(금)	신둔2구역
12/19(수)	수림구역	12/21(금)	동양·파라곤

- 각 구역별로 수요일, 금요일 저녁 7시
- 신일구역 판공장소 : 자연유치원
  정승태(세례자요한), 이선희(안나)댁

◈ **레지오 연차 총 친목회**
- 일시 : 12월 9일(주일) 12시, 지하식당
- 대상 : 레지오 행동단원

◈ **대림 저금통 배부**
- 대림시기 동안 즐거운 불편 한 가지 이상 실천하여 봉헌합시다.(성탄 때 환수합니다.)

◈ **유아신앙교실**
- 유아신앙교실 매주 교중미사 중 운영
- 계속 신청 받습니다.

◈ **헌화회 – 대림환 판매**
- 대림환 : 20.000원, 많은 관심 부탁드립니다.

◈ **성당 김장에 많은 관심과 후원, 봉사해 주신 교우여러분 감사드립니다.**

◈ **12월 월중행사**
- 15일(토) 행복가정상담
- 16일(주일) 친교주일
- 23일(주일) 세례식
- 24일(월) 주님 성탄 대축일 밤 미사
- 25일(화) 주님 성탄 대축일 미사
- 27일(목) 참사랑요양원 미사, 봉성체
- 30일(주일) 교구장 주교님 방문

◈ **우리들의 정성**

구 분	11 / 19 ~ 11 / 25
주일헌금	1,176,000 원
주일 2차	1,000,000 원
교 무 금	1,060,000 원
건축헌금	680,000 원
합 계	3,916,000 원

** 교무금 자동이체 (농협) 355-0028-0569-43 천주교수원교구유지재단

요일	독 서	복 음	화 답 송
3(월)	이사야 2,1-5	마태오 8,5-11	기뻐하며 주님의 집으로 가리라.
4(화)	이사야 11,1-10	루카 10,21-24	주님, 이 시대에 정의와 평화가 꽃피게 하소서.
5(수)	이사야 25,6-10ㄱ	마태오 15,29-37	저는 오래오래 주님 집에 사오리다.
6(목)	이사야 26,1-6	마태오 7,21.24-27	주님의 이름으로 오시는 분, 찬미받으소서.
7(금)	이사야 29,17-24	마태오 9,27-31	주님은 나의 빛, 나의 구원이시다.

천주교를 알고자 하시는 분은 본당신부 또는 사무실로 연락 바랍니다.

신봉동 성당

(주보성인 : 성 오매트르 베드로)

용인시 수지구 신봉1로 241번길 20

사무실 : 261-7133 . 팩스 261-7134

연령회장 이영두 빠뜨리시오 010-8716-5261

주임신부 박두선 바오로

평일 미사	월	07:00	* 병자영성체 : 매월 첫 목요일 14시
	화.목	19:30	* 성시간 : 매월 첫목요일
	수.금	10:00	* 유아세례 : 짝수달 둘째 주일 교중미사후
주일 미사	토	첫토요일 10시(신심미사)	* 병자성사 : 수시
		15:00 (어린이)	* 차. 집. 상가축복 : 수시
		19:00 (중고등부)	
	일	07:00	
		10:00 (교중)	
		19:00 (청년)	

◎ 이번주일 2차헌금 : 교구내신축성당 보조

◎ 연령회 월례회의 및 교구 선종사제연도

・일시 : 12월2일(주일) 10시 교중미사후

◎ 병자 영성체(봉성체)

・일시 : 12월6일(목) 14시
・신청 : 12월5일(수)까지 구역장. 반장은 성당사무실로 신청

◎ 대림특강

・일시 : 12월8일(토) 19시 미사후
・강사 : 마진우 요셉 신부님 (대구대교구 가정복음화 부국장)

◎ 유아세례 신청

・일시 : 12월9일(주일) 교중미사후
・신청 : 12월7일(금)까지 사무실
・준비물 : 세례감사예물・초
・대부모를 정하여 신청 하시기 바랍니다.

◎ 여성 소공동체 봉사자 모임

・일시 : 12월11일(화) 월례회의
・대상 : 여성 지역장.구역장.반장

◎ 예비자 모집

・입교식 : 12월16일(주일) 10시 교중미사중
・교리시간 : 주일 10시 교중 미사후
수요일 10시 미사후
・장소 : 예비자 교리실

◎ 대림저금통 배부

・생명나눔 대림저금통을 배부하였습니다. 대림시기 동안 즐거운 불편 24운동을 통하여 절약된 모금액을 정성껏 모아서 봉헌해 주시기 바랍니다

◎ 2019년도 교무금 책정 안내

・교무금의 책정.납부는 신자의 의무사항이며, 교무금은 교회의 유지와 선교 및 성전건축등에 사용됩니다. 원활한 성전 건축을 위하여 **모든 세대가 책정 납부해 주시기 바랍니다.**
・연말정산 하실분 이름으로 책정하시고 은행 자동이체시에도 새로 책정하시기 바랍니다.

◎ 청소・전례・주차봉사 안내(5지역)

구 분	일 시	구 역
청소	12월 4일(화)	동부센트레빌・광교산자이
봉헌 정리	12월 8일(토) 19시 미사	동부센트레빌・광교산자이
전례 안내	12월 9일(주일) 10시 교중미사	동부센트레빌・광교산자이
	12월 9일(주일) 10시 교중미사	동부센트레빌・광교산자이
	12월 9일(주일) 7시 미사	독서자
주차 봉사	12월 9일(주일) 10시 교중미사	동부센트레빌・광교산자이
제물 봉헌	12월 9일(주일) 19시 저녁미사	청년회

◎ 건축헌금 약정현황(11/25일 현재)

금주	세대	약정금액	
누계	425세대	약정총액	1.094,390,000

◎ 우리들의 정성(11/19~11/25)

항 목	봉 헌 금
주 일 헌 금	4,242,800
2차 헌 금(건 축 헌 금)	3,123,000
교 무 금	8,310,000
건 축 헌 금	5,390,000
제 대 회 감 실 봉 헌 금	9,000,000
감 사 헌 금	3,000,000
김윤 300만	
성 소 후 원 금	10,000
합 계	33,075,800

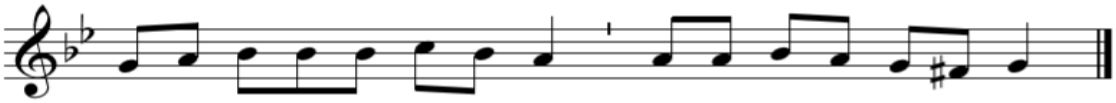

주 님, 당 신 께 제 영 혼 들 어 올 리 나 이 다.

미사시간		신장본당	예비자 교 리	주일 : 09:30
토요특전	오후4시(어린이) 19:30(중.고등부)	하남시 신평로 73번길 38 사무실 794-7911 수녀원 794-7912 팩 스 793-4471 유치원 794-7949 방정규 연령회장 : 010-9459-5362		화 : 20:00
주일미사	06:30 09:00 11:00 19:30(청년)		유아세례	홀수 달 둘째주 토 17:00
평일미사	06:30 월.수.금 10:00 화.수.목.금.토 19:30 화.목		차 축복	수시로
			고해성사	매 미사 30분전

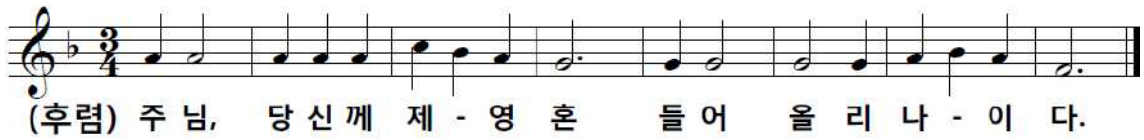

₽. 오늘은 대림1주일 특별헌금이 있습니다.

₽. 다음주는 사제양성 특별헌금이 있습니다.

₽. 연령회 부회장 임명장수여!

연령회 민경식 안셀모님께서 연령회 부회장으로 선출되셨습니다. 오늘 교중미사 후 임명장 수여식이 있겠습니다.

₽. 성탄 세례식 안내!

성탄세례반의 세례식 일정이 아래와 같사오니 참고하시고 준비하시기 바랍니다.

신부님 면담 및 찰고 : 오늘 교중미사 후 12시

집중교리 : 12월 13일(목)~ 12월15일(토)까지 20시

세 례 식 : 12월 16(일) 오전 10시

₽. 성탄 판공성사 일정 안내!

12월 02일(일) 오전9시~12시까지 손님신부님

12월 09일(일) 오전9시~12시까지 본당신부님

12월 16일(일) 오전9시~12시까지 손님신부님

※ 미사시간 중에도 계속 성사를 주십니다.

일정상 참석이 어려우신 분들은 평일 및 주일미사 전에 성사보실 수 있습니다.

₽. 성탄맞이 구역별 본당 대청소!

성탄을 준비하며 구역별 본당청소를 실시합니다.

청소일 : 12월 9일(주일) 교중미사 후

준비물 : 고무장갑, 걸레

청소구역-성당게시판 게재

(점심은 청소 후에 본당에서 제공합니다.)

₽ 교무금 완납 요청 및 내년 교무금 책정 요청!

책정하신 교무금을 납부해 주시고 내년도 예산편성을 위해 2019년도 교무금 책정을 해주시기 바랍니다.

₽. 희망나눔 대림저금통 배부!

2018년 '즐거운 불편 24 운동' 을 통한 생명지원 및 해외원조사업 기금 모금운동으로 각 세대별 대림저금통을 배부합니다. 한 세대당 1개씩 가져가셔서 실천해 주시기 바랍니다.

₽. 회계장부 및 통장 제출!

각 분과 및 단체에서 사용하고 있는 회계장부와 통장을 12월 2일(주일)까지 사무실로 제출해 주시기 바랍니다. (형제회 및 소공동체 구역장 장부, 통장 포함)

₽. 행사 보고서 및 계획서 제출안내!

각 분과 및 단체에서는 2018년 행사 보고서와 2019년도 행사 계획서 및 명단을 작성하여 오는 12월 2일까지 제출하여 주시기 바랍니다.

₽. 평일미사 성가반주 봉사자를 모집합니다!

평일미사 반주자를 모집하오니 봉사를 원하시는 분은 사무실로 접수해 주시기 바랍니다.

자격요건 : 피아노 체르니 30번 이상. 평일 오전, 오후 미사 반주 가능하신 분 ※ 오르간 교육 예정

₽. 헌화회 회원모집!

주님께 아름다운 꽃 장식을 봉헌할 수 있는 봉사자를 모집합니다. 꽃꽂이 유경험자, 제대 꽃꽂이에 관심 있는 분들은 사무실로 신청해 주시길 바랍니다.

₽. 사형제도 폐지법안 입법화를 위한 서명운동!

교구 사회복음화국에서는 사형제도 폐지 서명 운동을 하고 있습니다. 이 땅에 생명 문화를 정착하는 계기가 되었으면 하는 바람입니다. 많은 관심과 협조를 부탁드립니다.

₽. 가난한 이들의 작은 자매회 모금 결과!

지난주일 8,767,470원의 정성을 모아 주셨습니다. 수녀님들의 깊은 감사 인사가 있었습니다. 고맙습니다.

₽. 우리들의 정성!

교 무 금 : 6,542,000 **주일헌금 :** 4,736,000

감사헌금 : 권지은(10),강원지(15),심태현(10),권갑상(10),레이첼(10),익명(10),최연효(30),김명석(3),최경미(10),오순임(2),심우헌(10),이진호(10),김준호(5),권정혜(10),권석(5),김동민(10),강금식(5)

₽. 김장 나눔 행사! – 11월 한 달간 시행합니다.

신흥동 순교자의 모후 성당

주임신부 표 창 연 (프란치스코)

총회장: 박민수(갈리스도) 전교수녀: 이 산딜라 수녀 유치원: 박 펠리노 수녀

우)13259 성남시 수정구 공원로 432 ☏ 744-0265.FAX 733-2616. 유치원 732-4534

"소통과 참여로 쇄신하는 수원교구! 신앙의 기쁨! 젊은이와 함께!"

2018년도 본당복음화 실천 방향: "말씀"의 힘으로! "신앙"의 기쁨을!

경 축

부제서품/김창기(베드로)
2018년 12월 06일 14시
정자동 주교좌성당

♣ **오늘의 헌금**
금주: 주일헌금/대림1주 신축성당 지원 특별봉헌금
차주: 주일헌금/사제 양성 특별봉헌금

♣ **청년 모임**
매주(토) 18:30~ (친교실/청년회의실)

♣ **소공동체 모임**
소공동체 게시판/현관 참조

♣ **환자영성체** 12월 13일(예정)
반/구역장에게 신청

♣ **초등부 주일학교 은총시장** 12월 23일
반주교사 모집

영성강좌 신청
2019년 전 신자 영성 재교육 실시
현관 로비 신청서 작성

♣ **성폭력. 가정폭력 전문상담원 양성교육**
문의:031-751-2050 태평역 주민신협빌딩

주요 전례 및 행사

♣ **유아세례 신청 - 만7세 이전**
매월 첫 토요일 18시/가족관계증명첨부 신청

♣ **주님 성탄 대축일 미사/ 판공성사 안내**
성탄 성야미사 : 12월 24일(월) 9시
주님 성탄 대축일: 12월 25일(화) 11시

판공일자 및 시간	해당지역
12월 18일(화) 18:30~미사 후	평화, 절제, 온유 태평2. 4동/신흥3동
12월 20일(목) 18:30~미사 후	호의사랑, 선의, 인내 신흥2동/산성동

♣ **지역 전례 및 청소안내**

교중 지역 전례		본당 청소	
12월 02일	평화지역	12월 08일	절제지역
12월 09일	절제지역	12월 15일	전 신자
성탄 준비 대청소		12월 15일 10시 고무장갑, 손걸레, 가족과 함께~	

♣ **주간 미사 참례 현황**(11월 19일~11월 25일)
총신자수: 1,878명 참례대상자수: 1,876명(거주미상 제외)

평일 미사	월	화	수	목	금	토	합계
	68	87	79	98	68	65	465

주일 미사	청소년 미사	어린이 미사	교중 미사	합계	참례율
	155	195	370	720	38.37

♣ **우리들의 정성된 봉헌**(11월 19일~11월 25일)
- 교 무 금: 76건 4,760,000원
- 주일헌금: 2,172,900 ● 시설헌금: 1,085,000
- 성소후원: 1건 10,000원 ● 미사예물 26건 1,190,000원

♡ 감사헌금 및 후원금(9건) 670,000원
장종섭 10,000 정문숙 30,000 유은희 30,000
강옥란 50,000 이충석 50,000 김복희 50,000
박지혜 100,000 곽찬재 150,000 권선영 200,000

₽ 미사 전례 안내 고해성사: 매 미사 30분전
토요일: 오후 7:30(청소년 미사)
주 일: 오전 9:00(어린이 미사) 11:00(교중미사)
평 일: 월/오전 6:00 화.목/오후 7:30 수.금/오전 10:00
성시간: 매월 첫(목) 미사 후
성모신심 미사: 매월 첫(토) 10:00

♡2019년도 교무금 책정/납부 안내♡
교회의 교육, 선교, 자선 등의 운영에 쓰이는 교무금 및 헌금 납부에 관심이 필요합니다.
교무금 납부 계좌: 신협 131-000-907557

민트치과
임플란트/치아교정
사랑니 발치
이마트 사거리 농협건물 3층
원장 기동하(라파엘)
☏ 755-5033

JK그룹
[주] K&J. C [주]JK제약
콘텍트 렌즈앤
"DREAM EYE"
윤 마카엘, 강 마카엘라

스타키 보청기
최고급보청기 할인
신자 추가할인
중앙시장 맞은편
☏ 753-9998

초등 2학년 모집
공부방법+공부습관
영어로 잡기!!
웰라 잉글리쉬
신흥3동 자치센터 뒤편
추 로사리아 010-9042-4669

도배·장판
깔끔/저렴한 가격
내 집처럼 정성어린 시공
김종오(베드로)
☏ 010-8734-7083

주임신부 : 신동호(다윗) 전교수녀 : 엄율리엣다 김클라라 031-694-5503 총 회 장 : 박철우(요한) 연령회장 : 한부석(안토니오) 010-5332-2491	**아미동성당** **성 이문우 요한** 17333 이천시 부발읍 경충대로 2050번길 192 홈페이지 : http://www.amidong.or.kr E-mail : ami@casuwon.or.kr 사무실 : 694-5501, FAX : 694-5504	♣ 미사 시간 안내 ♣ 토 : 오후3시(어린이, 마지막주 제외), 오후7시(중·고등,청년) 주일 : 오전9시, 오전11시(교중) 평일 : 월 오전6시 화·목 오후7시 수·금 오전10시 토 오전10시(첫주, 성모신심)
예비자교리 : 주일 오전 9시30분 고해성사 : 미사전 30분 유아세례 : 매월 첫주 토요일		병자영성체 : 매월 마지막 목요일 차축복 : 상시 집,가게축복 : 상시

< 대림시기 >

대림시기는 전례력으로 새로 시작되는 날입니다. 이 기간은 예수 그리스도의 탄생을 기다리는 4주간이며, 그리스도의 재림(再臨)을 준비하는 시기입니다. 판공성사를 통해 예수님의 오심을 준비하는 신자가 됩시다.

◎ 본당 주요 행사 안내

» 12월 6일(목) 성시간후 : 구·반장 교육 및 형제회장 월례회의

» 12월 13일(목) 10시 : 새신부님 첫 미사

» 12월 16일(일) 11시(교중) : 입교식

◎ 전례봉사 안내

일시	교중미사해설	전례	안내봉사	청 소
12.2	노정옥(안 나)	신하1	신하1형제회	구시
12.9	홍순례(노엘라)	신하2	신하2형제회	초지
12월 청소봉사 : 즐거움의 원천 Pr.				

◎ 우리들의 정성

· 주일헌금	1,712,000	· 교무금	4,290,000
· 감사헌금	정곡자 500,000, 안광덕 300,000, 이경란 100,000, 오영현 100,000		

◎ 특별 봉헌금 안내

12월 2일	대림 제1주일(교구내 신축성당 보조)
12월 9일(다음주)	사제양성후원

□ 새신부님 첫 미사 및 미사 시간 변경 안내

- 12/13(목) 10시, 미사 후 안수 있습니다.

※ 당일 19시 미사는 없습니다.

□ 2018년 하반기 입교식 안내

- 일 시 : 12/16(일) 교중미사 중
- 교 리 : 12/16(일)부터 6개월, 매주 주일 9:30, 교육관 예비자 교리실
- 주변에 계신 예비 신자분들 많이 인도해 주시고, 신자분들의 많은 관심 부탁드립니다.

□ 성탄 판공 안내

- 판공기간 : 12/2(일) ~ 12/24(월)
- 구역에 관계없이 미사 30분전부터 5분전까지 진행하며, 미사 시간은 평소와 동일합니다.

□ 겨울철 화재 예방 안내

- 전기, 석유 난방기 사용시 화재에 주의해 주세요.
- 전기 난방기의 온도는 적정수준(21℃ 이하 또는 중간 level 이하)으로 설정하세요. 최대 온도 설정시 과부하로 전기화재 위험이 있습니다.
- 성당내 소화기 위치 및 사용 방법 숙지 바랍니다.
- 소화기 사용법 (성당 게시판 참조)
  ① 안전핀을 뽑는다. 이때 손잡이를 누른 상태로는 잘 빠지지 않으니 침착하도록 한다.
  ② 호스걸이에서 호스를 벗겨내어 잡고 끝을 불 쪽으로 향한다.
  ③ 손잡이를 힘껏 잡아 누른다.
  ④ 불의 아래쪽에서 비를 쓸 듯이 차례로 덮어 나간다.

◎ 교무금 자동이체 계좌 안내

농협 : 233072-51-019648 천주교수원교구유지재단
※ 입금자에 "성명 + 세례명"으로 기재 바랍니다.

드로우뮤직 뮤지컬 스튜디오	안경박사	송월타월 이천대리점
신하리 394-10 103호(경충대로2257,24) 원장 : 김효남(모니카) ☎ 694-9211 * 뮤지컬, 연기 전문학원 * 성인 피아노 레슨 www.instagram.com/mmonica_kim	CGV 맞은편 ☎ 633-6006 ※신자분 특별세일 장준희(루돌프)	이천시 중리동 세람저축은행 옆 ☎ 632-5500 포털검색 : 송월타월이천대리점 오도환(요한)·강영애(베로니카)
민내과 의원	**부 산 복 집**	**IQ 창의센터**
진료과목 : 내과, 소아과, 종합검진, 수면내시경, 초음파 라온펠리스 옆 산림조합 3층 031-635-5714, 010-5365-7960 이정민 다미아노	중리동 180-6(중리천로 40) 이천성당 밀 공용주차장 옆 031-636-2253, 010-3349-6516 문희수(바오로), 김금안(마리아)	체스&MSO(창의 사고력 게임) 사고력 수학(시매쓰,팩토,스쿨수학,도형) 아미초등학교 옆, 010-4830-9588 최선경 레지나

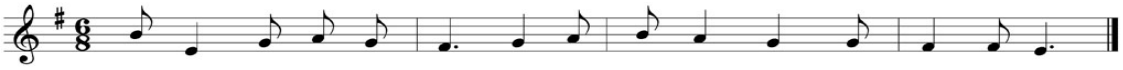

주 님 당 신 께 제 영 혼 들 어 올 리 나 이 다

아주대학교 병원 지하2층 종교실 옆

천주교 원목실

http : //cafe.daum.net/ajou5419 //이메일:ajou5419@hanmail.net

수원시 영통구 원천동 // 구내5419 *010-3332-5419 (직통)219-5419

미사	주일	10 : 30 아주홀(지하 1층)
	목요일	17 : 30 종교실(지하 2층)
성사	봉성체 병자성사	주일, 목요일(오후 3시30분부터 시작)
	고해성사	미사 전, 후

성체 조배 실 (종교실 옆) - 24시간 개방

장례식은 본당에 의뢰하시고 불가할 시 연락처 : 010-3332-5419

원목신부 : 류희구 안셀모신부(상주안함)

원목수녀 : 유 아가타 수녀(상주안함)

09:00~17:00 면담, 방문(월,수요일 휴무)

****

복음 : 루카 21,25-28,34-36

사람의 아들이 권능과 큰 영광을 떨치며 '구름을 타고 오는 것을' 사람들이 볼 것이다. 앞으로 일어날 이 모든 일에서 벗어나 사람의 아들 앞에 설 수 있는 힘을 지니도록 늘 깨어 기도하여라.

♥ 미사가 가장 큰 기도입니다. 하느님의 현존을 느끼고 그리스도의 몸을 내안에 모심으로 생명을 얻는 것입니다. 미사에 참례하시기를 기다립니다.

※ 환자복, 링거 줄, 휠체어 그대로 오세요.

♥다음 주 전례는 정 현숙(스텔라)님입니다

♥ 수술 전에 병자성사를 원하시는 분은 미리 원목실로 연락해주시기를 바랍니다. (지하2층 종교실 옆 천주교 원목실)

♥ 병자성사, 대세와 봉성체는 미리 봉사자나 수녀님께 신청해주세요.

♥ 입원하신 신자 분들은 원목실로 연락주시면 수녀님과 봉사자들이 방문하시고 기도와 대화로서 함께 해줍니다.

♥ 복음 단상 : 오늘은 그리스도인들이 기다림으로 깨어 준비해야 하는 대림시기가 시작되었습니다. 대림은 '기다림' 입니다. 우리가 믿고 있는 하느님 역시 기다리시는 분이십니다. 그분께서는 인간이 돌아서기를 하염없이 기다리시고 또 기다려주시는 분이십니다. 구약성경의 모든 예언서의 주제와 예언자들이 외쳤던 외침은 한 결 같이 우리를 애타게 기다리시는 하느님께로 돌아오라는 것이었습니다. 그런가 하면 우리 그리스도교의 시작과 마침도 기다림입니다. 그리스도교의 시작은 창세기 에덴동산에서 원조 아담과 하와의 범죄와 추방에서부터라고 봅니다. 그들이 쫓겨날 때 자비로우신 하느님께서는 구세주 메시아를 약속하셨습니다.

그로부터 구약의 하느님 백성들은 메시아께서 오시기를 무려 4천 년 가까이 기다렸습니다. 그리고 하느님 약속대로 메시아께서 이 죄 많은 세상에 죄인들을 위하여 오셨고 그들과 33년을 함께 사셨습니다. 당신의 구원사업을 마치신 예수님께서는 하늘로 승천하시면서 다시 오실 재림을 약속하셨습니다. 이 때문에 신약의 하느님 백성들은 예수님의 약속을 기다리며 2천 년을 넘게 기다리고 있는 것입니다. 예수님께서 다시 오시는 그날은 공심판의 날이며, 세상 종말의 날입니다. 사이비 종교에서는 종말을 선전하며 착한 신도들을 공포로 몰아넣어 금품을 갈취하는 악용으로 이용하지만, 우리 그리스도교의 참된 종말은 예수님 약속의 재림입니다.

우리는 그날이 어서 오도록 2천 년을 노래하였던 것입니다. 우리가 진정으로 믿는 하느님, 그리고 참된 그리스도교, 그 모두가 기다림 아닌 것이 없습니다. 이 때문에 진정 참된 기다림과 기쁨으로 그날을 깨어 맞이할 수 있어야 합니다. 아 ~ 멘

	미 사 시 간	안녕성당(성 요한 마리아 비안네)	
주일	학생미사 : 토요일 저녁6시 주일미사 : 오전9시, 11시 청년미사 : 주일 저녁7시	18325 경기도 화성시 효행로 592-6(안녕동) **주임신부 : 장 유 (스테파노)** **총 회 장 : 최주현 (요한사도)** **연령회장 : 김덕진 (요셉)**010-8885-4130 **사 무 실 :** ☎ 225-0909, FAX : 225-2535	• **성모 신심 미사** 매월 첫(토) 오전10시 • **성시간** 매월 첫(목) 저녁미사 후 • **병자 영성체** 매월 둘째(수) 오전11시부터 • **유아세례** 3,6,9,12월 첫(토)저녁7시 • **축복식(집,차), 가정방문** 수시접수(사무실)
평일	월요일 : 오전 6시 화, 목 : 저녁 7시30분 수, 금 : 오전 10시		

● 본당 총회장, 여성 소공동체 회장 선출 공고

* 현 본당 총회장, 여성 소공동체 회장의 봉사 임기가 올해로 만료됨에 따라 새로 선출하게 됨을 알려드립니다.

※「총회장과 여성 소공동체 회장은 본당에서 특수성을 지니는 봉사직이기에, 본당 주임 신부 고유의 권한으로 선출된다. 이 두 봉사직의 선출기준은 예외적으로 일반적인 봉사 임기 기간이나, 타단체장 경력 유무에 대한 것이 적용되지 않으며, 현재 봉사중인 단체장, 혹은 단체장 임기 끝난 후 2년이 지나지 않았어도 선임이 가능하다.」(안녕본당 상임위원 선출기준과 지침 중)

● 2019년 교무금 책정 및 납부 안내

* 2018년 교무금 납부를 완료해주시고, 2019년도 교무금을 새로이 책정 해주시기 바랍니다.

- 문의 : 본당 사무실

● 대림특강 안내

- 일시 : 12월 2일(주일) 13시
- 주제 : 「죄」에 관한 우리의 성찰
- 장소 : 본당 성전
- 강사 : 본당 주임신부

● 희망나눔 대림 저금통 배포

- 기간 : 12월 30일(주일)까지 사무실 제출

● 연말정산 기부금 영수증 발급 안내

* 연말정산용 기부금 영수증이 필요하신 분은 교무금 통장을 가지고 본당 사무실에 오셔서 신청하시고, 개인정보수집 동의서에 서명해 주시기 바랍니다.(※가급적 평일시간 이용)
* <u>기부금 영수증은 납부자 이외의 다른 가족 이름으로 발행되지 않습니다.</u>

● 성탄 판공성사 일정 안내

일자	구역	일자	구역
12/4(화)	양산, 오스카	12/11(화)	현대, 우방
12/5(수)	송산1, 우남	12/12(수)	대림1, 효성
12/6(목)	송산2, 성호	12/13(목)	대림2, 대림3
12/7(금)	안녕, 한승	12/14(금)	동문, 신한

- 판공기간 중 <u>월요일을 제외한 모든 평일(화~금) 미사 시간은 저녁 7시 30분으로 통일됩니다.</u>
- 판공성사를 보시고 성사표는 꼭 고해소에 내시기 바랍니다. 성사표 분실 시에는 빈 성사표에 성명, 세례명, 주소, 연락처를 적어서 내시면 됩니다.(사무실 비치)
- 판공성사 지침과 공동보속은 게시판 참조.
- 주일에는 미사 후 판공성사를 드리지 않습니다.

● 미사 시간 변경 및 신설 안내

* 2019년 1월부터 유·초등부와 중고등부, 청년부 미사 시간이 변경되며 미사가 신설됩니다.

구 분	기존 시간	변경 후 시간
유 · 초등부	토요일 저녁 6시	토요일 오후 4시
중 · 고등부		주일 저녁 6시
청 년 부	주일 저녁 7시	주일 저녁 6시
신 설	토요일 저녁(토요주일)미사 저녁 7시30분	

* <u>매월 '첫 번째 토요일'은 '가정주일' 로 지정되어 어린이 미사 및 주일학교 교리는 없으며, 어린이들은 부모와 함께 첫 토요일 저녁 가정 미사에 참례합니다.</u>
주일학교/버스 시간표 및 자세한 사항은 추후 공지예정.

● 대림 제1주일

* 주일헌금과 교구 내 신축성당 보조 특별헌금.

교무금, 건축헌금, 감사헌금 무통장 입금안내 농협 207054-51-121329(천주교수원교구)

안산 성마르코 성당
st. Mark Church

15326 안산시 상록구 일동로 6
http//:cafe.daum.net/ildongcatholic
☎ 502-2124 Fax 502-2279 연령회장: 010-5410-8464

평일	월 06:00 화 19:30 수 10:00 목 19:30 금 10:00		
주일	토	19:30	중고등부 청 년
	주일	09:00 11:00 15:30	 교중미사 어 린 이

모이면 기도하고, 흩어지면 전교하자!

① 주일미사 안빠지기 ② 가족이 함께 모여 기도하기 ③ 한달에 한번 고백성사보기 ④ 예비신자 인도하기

❋ 기도와 실천으로 주님의 집을 꾸밉시다. ❋ 1인 1교무금 통장 갖기 운동에 동참합시다.

생활말씀 : "주님 안에서 늘 기뻐하십시오." (필리 4,4)

◉ 성탄 준비 구역별 감사 미사

날짜	구 역
12/11(화)	매화 1, 2, 3구역
12/13(목)	매화 4, 5, 성호 1구역
12/18(화)	성호 2, 3, 일동 1구역
12/20(목)	일동 2, 3, 4구역

◉ 성탄 판공성사 안내

*매일 미사 30분 전부터 고해성사를 보실수 있습니다. 미리미리 고해 성사를 보시기 바라며 보신 후 꼭 판공 성사표를 내주시기 바랍니다.(고해실 내 바구니)

*2019년에 봉헌하실 교무금과 건축헌금은 사무실에서 책정 하여 주시기 바랍니다.

◉ 병자 영성체 안내

*12월 6일(목) 오전 10시부터

◉ 유아 세례 안내(매월 2째주)

*12월 9일(주일) 오후 4시30분 성전

◉ 대림 특강 안내

*주제: 고해성사는 왜 하는가? (김창해신부)

*일시: 2018년 12월8일(토) 저녁미사와 함께

◉ "은빛 여정" 성경공부 모집안내

*65세 이상의 어르신들을 위한 성경공부 입니다. (창세기)

*수강료: 30,000원 (교제비 포함)

◉ 12월 첫 첨례 안내

*첫첨례 5:성체 신심미사, 성시간: 12/6(목)

*첫첨례 6:예수성심 신심미사:12/7(금) 10시

*첫첨례 7:성모 신심미사:12/8(토) 오전10시

◉ 분과 및 단체 모임

*모니카: 12/2(주일) 어린이미사 후 2교리실

*구역장 회의: 12/8(토) 미사 후 6교리실

*청소년위원회: 12/11(화) 미사 후 1교리실

◉ 미사 참례 현황(연중 제34주일)

신자수	전입	전출	미사	참례율
1,332	0	1	446	33,4%

◉ 우리들의 정성(11/19-11/25)

수입		지출	
교무금	945,000	경상비	4,351,000
건축헌금	2,085,000		
주일헌금	913,000		
후원금	930,000		
자선수입	25,000		
김사헌금	50,000		
합계	4,948,000	합계	4,351,000

◉전 례: 12/9 성호 2구역,12/16 성호3구역

◉커피봉사:12/9 성호2구역,12/16 성호3구역

◉차량봉사:12/9 이재호 바오로, 양영재 루수

화답송

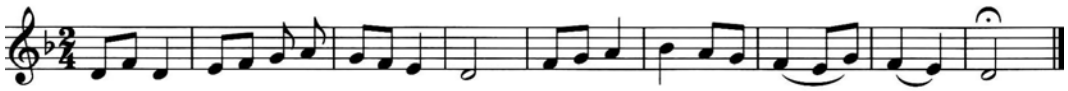

✝ 천주교를 알고자 하시는 분은 이웃 천주교 신자들 또는 사무실에 문의 하십시오.

예비자 교리: 주일 오전 9시 30분, 목요일 오후 8시 30분

안산 성마리아성당
Since 2001

사무실 : 410 - 9191	
F A X : 412 - 9451	
연령회장 : 010-3070-3176	
유아세례 : 매월 마지막 토요일	
태아 축복식 : 매월 마지막 교중미사 후	
여행자 축복 : 사무실 문의	
고해성사 : 미사 전	

미사시간안내	
월	오전 6:00
화.목	오후 7:30
수.금	오전 10:30
토	오후 7:00 (토요일 저녁 주일미사)
주일	오전 10:30 (교중) 오후 4:00 (어린이) 오후 7:00 (중.고등부/청년)

거룩한 기쁨 바다의 별!

◈대림 특강

일시 : 12/2(주일) 교중 미사 중
강사 : 구영생(바오로)신부님

◈판공성사

판공성사는 성사표를 제출하는 성사입니다.
1년중 언제든지 고해성사를 보았다면 성사표를 내 주시면 됩니다. 판공성사를 보기 위한 성사를 보시지 마시고 고해성사를 보시길 청합니다.

◈한해 감사와 친교를 위한 소공동체 가족미사

일 자	지 역	장 소	지역장 연락처
12/4(화)	푸르3차	311-2102	010-4914-8760
12/5(수)	그린8차	761-7(401)	010-9717-6938
12/6(목)	그린7차	710-204	010-6233-2412
12/7(금)	네오6차	604-302	010-2439-8746

지역 미사 시간 : 오후 8시
소공동체 지역미사 기간 동안 수, 금요일 만 하겠습니다. 지역미사 하는 시간, 같은 지향으로 화살기도로도 꼭 참석해 주세요.

◈예비신자들을 위한 공동체 기도

기간 : 12/1(토) ~ 19. 1/13(주일)
입교식 : 19. 1/20(주일) 교중 미사 중

◈기쁜 성탄을 위한 우리의 준비

일시 : 12/24(월) 오후 8시
준비물 : 지역별 영상 발표
제출마감일 : 12/19(수)까지

◈성시간 및 성체강복

일시 : 12/6(목) 저녁 미사 후

◈꾸리아 연차 총 친목회

일시 : 12/2(주일) 12시 ~
장소 : 4층 스텔라 강당

◈함께 했던 지난 한 주간

.성서주간 첫날인 주일에 본당에서 3월부터 가톨릭 성서공부를 한 창세기, 탈출기, 사도행전팀 25명의 수료증과 4번째 성경 필사를 한분께 필사증을 수여하였습니다.
.실버 세대를 향한 힐링 강의에 62명이 참석했고, 서희석(스테파노)사회복지분과장이 '노인의 건강증진과 질병예방'에 대해 강의를 해 주셨습니다.

◈우리의 정성 (2018. 11. 19 ~ 11. 28)

주일헌금	2,788,100원 / (미사참례 : 515명)			
교무금	합 계 4,695,400원 (49세대)			
건축헌금	곽재희	50,000	이두원	30,000
	이재철	110,000	익 명	60,000
	최인현	55,000	김종주	50,000
	서학수	100,000	홍혜인	300,000
	조용훈	100,000	김민숙	60,000
	권종순	100,000	이성한	200,000
	노민수	40,000	익 명	20,000
	박남순	200,000	김진애	100,000
	이해남	140,000	김왕회	150,000
	이규창	1,000,000		
	합 계 2,865,000원 (19세대)			
감사헌금	김원휘	100,000		

◈주일 준비 소공동체의 날

일 자	전례 및 청소	차 봉사
12월 2일	그린7차(우술임수산나)	그린9차(유대철베드로)
12월 9일	푸르1차(정정혜엘리사벳)	그린8차(임치백요셉)

◈교우와 거래 합시다

주간 보호 센터
낮 동안 어르신을 모셔 드립니다.
(고수련요양원부설)
☎ 419-2570
위치 : 한대앞역

쌤소나이트
여행가방, 서류가방,백팩전문점
조원진(요셉)
☎ 475-0166
NC 백화점 맞은편 횡단보도 앞 1층

선 치 과
수요일 야간진료 (예약 접수)
원장:이재곤(에발도)
☎ 401-5404
월피현대프라자3층

우리들 가족의원
내과,소아과,피부과, 이비인후과
안재연(루카)
☎ 407-7771
송호중앞 로데오거리

호수 카 센터
모든 차량, 엔진, 하체, 도금,판금전문
김왕회(베네딕토)
홍숙희(루치아)
☎ 401-9667
☎ 010-5262-1354

건강한미래항외과
종합건강검진(5대암) 대장항문, 유방수술 예방접종
서희석(스테파노)
☎ 414-8275
고잔우체국 맞은편

레 노 마 골프
골프 웨어 전문점, 의류용품,가방,신발외
김남정(마리아)
☎ 406-2100
☎ 010-9755-5331
사동의류타운 한대점

차가네 수제만두
개성만두전골&샤브샤브 무한리필.
차을회(베네딕토)
☎ 413-7722
010-7546-7502
안산25시광장롯데시네마1층

화랑 축산
한우, 암돼지 전문
이지연(안젤라)
☎482-4635
네오빌 정문앞 601동 건너편상가

서안산노인전문병원
330병상 양.한방 HDF신장투석, 재활, 산재지정병원
최관영(비오)
☎ 010-8781-7488
고잔 이마트 옆 대일운전학원 맞은 편

교무금, 건축헌금, 감사헌금 무통장 입금안내 신협 131-002-037058(안산성마리아)

제685호 (2018. 12. 2)

주임신부: 노인빈(엑 벨 트)
총 회 장: 문민식(포 카 스)
사무실: ☎ 413-9004
팩 스: ☎ 483-6677
연령회장: 김택희(안 나)
010-3131-0689

안산 성 안나 성당

복되신 동정 마리아의 모친 성 안나

(15474) 안산시 단원구 광덕2로 112
본당카페 : http://cafe.daum.net/ansananna

본당 미사시간 안내

주일미사(토)		평일미사		
초중고	15:00		월	06:00
토요저녁	19:30		화	19:30
주 일 미 사			수	10:00
교 중	10:30		목	19:30
청 년	17:00		금	10:00
			첫토	10:00

유 아 세 례	홀수달 첫째 토요일 오후 5시 30분	성 시 간	매월 첫째 목요일 저녁미사 후
예비신자 교리	주일 오전 9시	혼인면담, 각종축복	사무실로 신청

● 화답송

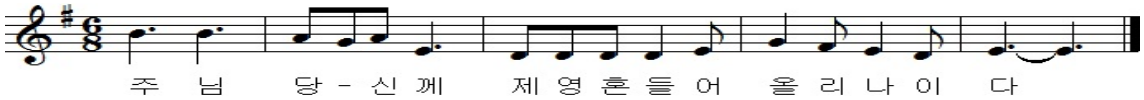

사 제 수 품

- 수품자 : 최재완(미카엘)
- 일 시 : 12월 7일(금) 오후 2시
- 주 례 : 교구장 이용훈(마티아) 주교
- 장 소 : 정자동 주교좌성당
- 첫미사 : 12월 9일(주일) 오전 10시 30분
- 수품자를 위한 많은 기도 부탁드립니다.
- 행사 당일 낮 12시 성당 앞에서 버스 출발하오니 참석이 결정되신 분들은 시간 엄수 바랍니다.

※이번주 특별헌금 : 교구내 신축성당 보조 1,2차
※다음주 특별헌금 : 사제양성 2차

● 성전 봉헌을 위한 묵주기도 봉헌 현황

목표단수	10월 누계	총 누계	잔여단수
2,000,000	12,078	1,888,362	111,638

● 대림 제1주일 주간 본당 일정

12/2(주일)	- 연령회(오전 9시)) - 대림특강
12/6(목)	- 성시간(저녁미사 후)
12/8(토)	- 세례자 첫 고해(오후 7시)
12/9(주일)	- 새사제 첫 미사 및 축하연(미사 후) - 울뜨레야(오후 6시)

● 판공성사 일정

일 자	구 역	시 간
12/4(화)	1-4	성사: 오후 7시, 미사: 오후 8시
12/5(수)	5-7	성사: 9시 30분, 미사: 오전 10시 성사: 오후 7시, 미사: 오후 8시
12/6(목)	8-11	성사: 오후 7시, 미사: 오후 8시

- 1-4구역 : 호수공원 대림
- 5-7구역 : 단원마을・상가, 푸르지오 5차
- 8-11구역 : 푸르지오 4차・주택, 레이크타운・상가

● 대림특강

- 일 시 : 12월 2일(주일) 12:30 ~ 14:00
- 대 상 : 전신자(봉사자 및 레지오 단원 의무 참석)
- 점심식사 제공되오니 많은 참석 바랍니다.

● 성인 복사단 모집

● 평일(수・금) 오전미사에 주님 은총을 가득히 받으며 사제의 미사 봉헌을 위해 협조해 주실 성인 복사를 모시오니 많은 참여 바랍니다.
- 문 의 : 복사단장 010-5341-2546

● 교무금, 건축헌금 송금계좌

교무금	신협	안산성안나성당	131-002-038539
건축금	신협	안산성안나성당	131-002-038577

- 연말정산이 필요하신 분의 명의로 교무금을 책정하시고, 송금 바랍니다. 단, 결산관계로 자동이체 등록이나 계좌이체를 매월 25일 이전으로 해주시기 바랍니다.

● 본당 차입 현황

총부채	토지대금	189,750,000
	신협차입	50,000,000
	계	239,750,000

● 본당 봉사 안내

일 자	내 용	담 당
12월 8일(토)	청 소	단원 5구역
12월 15일(토)	청 소	본당 대청소
12월	미사 안내	정의의 거울
	차봉사	레이크 11구역

● 그리스도 왕 대축일 미사 참례 현황

초중고	토요저녁	교중	청년	합계
41	57	185	81	364
총신자수	1,535(571)	미사참례율	23.71%	

● 우리들의 정성(11월 22일 ~ 11월 28일)

주일헌금				1,821,000
특별헌금				612,000
교무금				4,420,000
건축헌금	이문규 50,000 이남식 200,000 손경아 50,000			
건축헌금 계	주 간	300,000	11월계	1,310,000

교무금은 신자의 의무입니다. 매월 주님께 감사하는 마음으로 정성껏 바쳐야 합니다. 전입 오신 분이나 새로 책정하실 분은 사무실로 신청하시기 바랍니다.

● 전입을 환영합니다.

세대주	전 본 당	주 소	전 화	구-반
이승일 (사도요한)	초지동	레이크타운 111동 903호	010-8474-****	11-3
염현아 (안나)	성포동	단원마을 108동 1202호	010-9491-****	5-2

"내가 너희를 사랑한 것처럼 너희도 서로 사랑하여라." (요한 13,34)

2018. 12. 02. 대림 제1주일

본당신부 : 이정훈(요 셉) 총 회 장 : 권상태(안드레아) 연령회장 : 이호상(세베리노) 010-3314-9621 사 무 실 : 031) 437-7911 팩 스 : 031) 437-7912	**안산 성 요셉 성당** (15493) 안산시 상록구 석호로 17	미사시간	주일	어린이 토 16:00 일 반 토 19:30 교 중 일 10:00 청 년 일 19:30	
			평일	월 6:30 화 19:30 수 10:00 목 19:30 금 10:00	

· 전입교우는 사무실에서 교적을 확인 · 정리해주십시오. | · 면담 및 준성사(집,상가, 차량) 축복은 미리 신청해 주십시오.

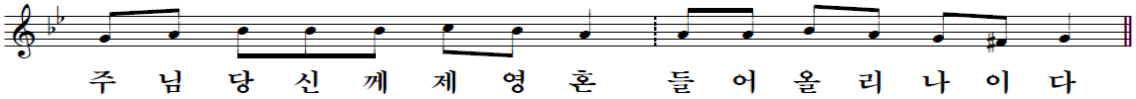

전례 및 행사

■ 꾸리아 연차 총 친목회
- 일 시 : 12/2(주일) 교중 미사 후 교리실
- 내 용 : 11:30 기도 12:00 식사 13:00 친교 협조단원까지 참석하시기 바랍니다.

■ 소공동체 형제회 총회
- 일 시 : 12/2(주일) 19:00 교리실
- 내 용 : 20:00 친교의 시간

■ 12월 환자 영성체
- 일 시 : 12월 4일(화) 오전 9시, 오후2시
- 2일(주일)까지 구 · 반장을 통하여 사무실에 신청 바랍니다.

■ 성시간 & 성체강복
- 일 시 : 12월 6일(목) 저녁 미사 후

■ 성탄 구역 판공성사 및 미사 안내
- 고해성사(19:00) 미사(20:00) 친교의 시간(21:00)

1구역	12/10(월)16:00	6구역	12/17(월)19:00
2구역	12/11(화)19:00	7구역	12/18(화)19:00
3구역	12/12(수)19:00	8구역	12/19(수)19:00
4구역	12/13(목)19:00	9구역	12/20(목)19:00
10구역	12/14(금)19:00	5구역	12/21(금)19:00

- 기간 중 화,목요일 본당 저녁미사는 없습니다.
- 소공동체 구역장, 반장을 통하여 판공성사 표 및 판공예물봉투가 배부 됩니다.

■ 예수성탄대축일 안내

12월23일(주일)미사후	성탄 맞이 대청소
12월24일(월) 20:30	예수성탄대축일 밤미사 구유안치식 & 구유경배
12월24일(월) 22:00	성탄대축일 음식바자회
12월25일(화) 10:00	예수성탄대축일 낮미사

※ 구유경배예물과 합동미사예물 봉헌이 있습니다.
※ 음식바자회 수입은 구역활동비로 사용됩니다.

단 체 모 임

■ 소공동체위원회 : 첫째주 교중미사 후
■ 소공동체형제회 : 첫째주 교중미사 후
■ 축구선교회 : 첫째주 오후 6시
■ 청소년위원회 : 첫째주 금요일 오전 미사 후
■ 울뜨레야 : 둘째주 주일 교중미사 후

봉 사

	대림 제1주일	대림 제2주일
전례봉사	6구역	7구역
구역청소	12월01일(토)오전10시	12월07일(금)오후7시
안내봉사	꾸리아	울뜨레야
차 봉사	2구역	3구역

봉 헌

■ 2차 헌금
* 금주(12/2):교구내 신축성당보조 * 차주(12/9):사제양성

■ 지난주 수입 및 지출 (11월23일~11월29일)

수 입		지 출	
교 무 금	3,770,000	제 전 비	329,200
주일헌금	1,530,500	행 사 비	278,080
		청소년교육비	354,070
		청소년활동	200,000
		소모품비	587,500
		시설영선비	1,009,000
	5,300,500		2,757,850

※ 교구 차입금 잔액: 78,000,000원

기 타

■ 미사참례 (연중 제34주일)

월/일	16:00	19:30	10:00	19:30	37.6(%)
11/25	34	78	216	55	383/1,019

■ 2018년 교무금 납부 및 2019년도 교무금 책정
; 한해를 마무리하며 하느님께 받은 은혜에 감사하는 마음으로 2018년도 교무금 납부에 적극 참여 바랍니다.
; 연말정산 기부금 확인서는 2018년 납부 금액에 대해서만 발부되오니 착오 없으시기 바랍니다.

■ 2019년도 각 단체 [사업계획서] 제출
내년도 각 단체 활동을 위한 사업계획서를 제출하시기 바랍니다. 제출 시 주요내용에 산출근거를 포함하여 주시기 바랍니다. 12월 2일(주일)까지 본당 총무에게 제출 바랍니다.

천주교를 알고 싶은 분은 사무실 또는 이웃 교우들에게 문의해주시기 바랍니다.

안 성 성 당

착한 의견의 모친

(17588) 안성시 혜산로 33

본당신부: 정진만(야고보)
전교수녀: 유 데레사
손 엘리사벳
연령회장 : 유복노(도마)
사 무 실: ☎ 672-0701
F A X: ☎ 672-1004

미 사 시 간	토요일	19:00 [토요일 저녁 주일미사 / 가정미사]	월요일	6:00
	주 일	6:00 / 10:30 [교중] / 19:00 [청년]	화 / 목	19:00
	예비자교리	주일 9:00	수 / 금	10:00

※ 집, 가게, 자동차 축복을 원하시는 분들은 사무실에 신청하십시오 ※

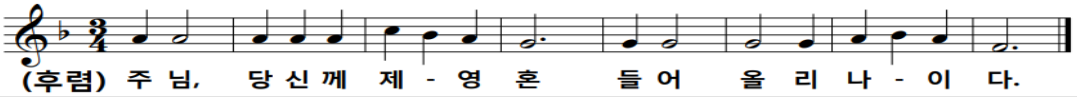

대림시기는 그리스도의 재림을 기다리며 준비하는 시기입니다. 주님을 기다리는 대림시기 동안 "즐거운 불편 24"를 실천합시다. 또한, 대림 1주일은 교회 전례력으로 새로운 한해를 시작하는 날입니다. 올 한해도 주님의 말씀과 사랑을 실천할 수 있도록 노력합시다.

■ 성탄 판공성사 일정 안내

날 짜	성사시간	지역
12월4일(화)	오전 10:30	7,9지역
	저녁미사 후	
12월5일(수)	오전 미사 후	4,8지역
	오후 7:30	
12월6일(목)	오전 10:30	2,5,6지역
	저녁미사 후	
12월7일(금)	오전 미사 후	1,3지역
	오후 7:30	
12월8일(토)	오전 10:30	직장인
	저녁미사 후	주일학교
12월11일(화)	오전 10:30	직장인
	저녁미사 후	

※ 판공성사 기간 중과 판공성사 종료 이후에는 미사 전 고해성사는 없습니다.

■ 12월 성시간 안내
일시: 12월13일(목) 저녁미사

■ 2019년 달력 배포 안내
판공성사 및 교무금 납부 현황 확인 후, 세대별 배포 예정입니다.

■ 유아세례식 안내
일시: 12월24일(월) 오후 16:30
신청 및 문의는 사무실로 해주세요.

■ 총회장 추천 공지
대상: 소공동체 봉사자, 단체장, 쁘레시디움 4간부
사무실에서 추천서 수령 후, 작성 제출 바랍니다.

■ 이번 주, 대림 1주일 특별헌금 있습니다.
목적: 교구 내 신축성당 지원

■ 첫영성체 신청 안내
신 청: 12월4일(화)~12월29일(토) 사무실,담당수녀
대 상: 초 3~6학년 중, 세례 받지 않은 어린이, 첫영성체를 하지 않은 어린이.
교 리: 1월12일(토)~6월22일(토) 24주간, 주1회
첫영성체: 2019년 6월23일(주일)
첫 모 임: 12월29일(토) 오후4시, 공베르홀
※부모님 반드시 참석 요망!

■ 2019년도 교무금 책정 및 납부 안내(신립서)
11월은 교회력으로 마지막 달입니다. 하느님께 받은 은혜에 감사하는 마음으로 올해 미납하신 교무금은 납부해 주시고, 새로 시작하는 2019년도 교무금을 책정하여 주시기 바랍니다.

■ 2018년도 기부금 영수증 발급안내
2018년 1월1일부터 12월31일까지 납부된 내역에 한하여 기부금영수증에 반영되오며 납부자가 아닌 타 명의로 발급하실 수 없습니다.
발급을 원하시는 분은 사무실로 미리 신청해주세요.

■ 단체모임 및 회합 일정
12/4(화): 성령기도회, 성가대
12/6(목): 빈첸시오회
12/7(금): 연령회, 성체조배회
12/9(일): 성심회, 선교분과

■ 전례분과 봉사자 모집
제대회, 헌화회. 전례해설단에서 봉사하실 분
문의 : 전례수녀님(010-7714-0702)

■ 우리들의 정성
〔연중 제34주일〕 11월20일(화)~11월25일(주일)

교 무 금	8,570,000원
주 일 헌 금	3,376,000원

매주 화요일은 <소공동체의 날>입니다.
교무금 자동이체 계좌번호는 <신협 131-016-240209, 예금주: 안성성당> 입니다.

★미 사 안 내★	천주교 수원교구 안성추모공원	관리사무실
주일위령미사 매 주일 오후 2시		☎ 031) 672-4276 FAX 031) 673-9902
평 일 미 사 매 수요일 오후 2시		
연중특별미사 설날, 추석, 위령의 날 (오전11시 / 오후 2시) 한식(전 주일 오후 2시)	경기도 안성시 보개면 보삼로 319-34	근무시간 08:30~17:30 (점심시간12:00~13:00)

◈ 분묘 기간 종료자 안내
-해당분묘: 1998년 이전 매장자.
※기간종료 유가족께서는 관리사무소로 방문하여 주시기 바랍니다.

◈ 매 장
-자 격: 신자(고인 교적첨부)
-매장기간: 30년

◈ 봉 안
-자 격: 신자 / 신자직계가족
-관 리 비: 연간 5만원(최초 10년분 선납)
-사 용 료
하 늘 담: 170만원~493만원
천 상 담: 337만원~633만원

☞ 단기사용 안내
-사용기간: 1년, 5년
-단기가격: 30만원~150만원

※ 위치에 따라 가격의 차이가 있습니다.

◈ 봉분식재 및 묘지관리 신청
-식재시기: 매년 4~7월경
-신청시기: 연중
-묘지관리: 연간 묘지관리를 신청하여 잘 정돈된 묘지유지하세요

◈ 아래묘역의 유가족께서는 사무실로 방문하여 주시기 바랍니다.
-25단지: 가~바 열, 아~자 열, 카~파 열
-26단지: 라~사 열

◈ 미사봉헌 안내
-계좌번호: 신협 131-006-222266
-예금주:
(재)천주교수원교구안성추모공원
※입금 후 전화요망 (봉헌자 / 봉헌일)

◈ 일용직 근무자 채용
-모집형태: 시설관리 일용직
-모집분야: 잔디식재/묘지관리(남)
-제출서류: 주민등록등본, 교적증명서

◈ 제례실 사용안내
-제례실 사용을 원하시는 분들은 사무실로 문의 바랍니다.
(삼우/49제/기일 사용가능)

◈ 유의사항
-불법소각 금지 : 폐기물관리법 제15조, 악취방지법 제15조에 의거 소각이 금지 되어 있습니다.
-묘역에 임의로 나무, 꽃등의 식재를 금합니다. (벌초과정에서 제거됩니다.)
-단지 내 주차를 삼가해 주십시오. 묘역 안에 주차하면 묘지와 잔디가 훼손됩니다.

◈ 대중교통이용 안내
·안성터미널⇒장호원행버스⇒삼죽면 하차⇒택시(삼죽콜 031-672-4060)
·죽산터미널⇒삼죽행버스⇒삼죽면하차⇒ 택시
·안성시청⇒안성추모공원행 버스(15-2번)

·안성시청 출발시간				
06:20	09:00	12:30	17:10	19:20
·안성추모공원 후문 출발시간				
06:55	09:30	13:00	17:40	19:50

분묘 기간 종료 안내

<개장>
해당분묘: 1998년 이전 매장자
개장기간: 2018년 4월 ~ 10월
개장신청: 수시

<연장>
해당분묘: 1998년 매장자
연장신청기간: 2018년 만기일 이전 까지
※일부 구역은 연장되지 않을 수 있습니다.

미사장소 : 추모공원 內 성당

안중 노동자 요셉 성당

ANJUNG ST. JOSEPH CHURCH

http://cafe.daum.net/yochurch

우) 17933 경기도 평택시 안중읍 안중로 131번길 37 < Fax 681-1860 >

주임신부 : 김승부 (프란치스코)
전교수녀 : 니꼴라, 아셀라
유치원수녀 : 요한보스코, 살레시아
총 회 장 : 이규용(바오로)
연령회장 : 박상기 (시몬) ☎ 010-3795-3849
사 무 실 : ☎681-2702
수 녀 원 : ☎681-2701
유 치 원 : ☎681-2705~6

구 분		미사시간	대 상
주일미사	토	오후 3:00	어 린 이
		오후 7:00	중고등부, 주일특전
	주일	오전 7:00	일 반
		오전 10:30	교중미사
		오후 7:00	청 년
매월 첫 번째 토요일		오전 10:00	성모신심미사
평 일		<월:06시> <화, 목:19시> <수, 금:10시>	

전신자 실천사항

1.평일미사 주 1번 이상 참석
2.전신자 고해성사 월 1회

전신자 생활지표

1.구역, 반 활성화
2.청소년 신앙생활 활성화

알 림	
유아세례	3.5.9.11월 네 번째 (토) 16시
예비자 교리시간	매주(목) 오후 19:50~21:10 매주(금) 오전 10:50~12:00 매주(토) 오후 17:30~18:30 매주(주일) 오전 08:50~10:10
봉 성 체	매월 1회 셋째 목요일, 금요일

◎ 전례 및 봉사

일 시	해설자	1독서자	2독서자	봉사지역
12월 2일 07:00	신광남	문명준	성윤주	
12월 2일 10:30	김은정	이병호	박옥순	오성
12월 9일 07:00	이회정	유재천	박혜숙	
12월 9일 10:30	이은경	이규용	이인형	안중
◎ 주보접기 : 12월 8일(토) 동신2차, 학현리구역				

◎ 특별헌금

일 자	헌금 사용처
2018. 12. 2.(주일) 대림 제1주일	교구내 신축성당 보조
2018. 12. 9.(주일) 대림 제2주일	사제양성 후원

축

♥ 니꼴라,아셀라 수녀님 축일 ♥

본당 니꼴라, 아셀라 수녀님의 12/6(목) 축일을 맞이하여 본당 공동체가 한마음으로 축하드리며, 영육간의 건강하시길 기도드립니다.

◎ 대림 특강 안내

- 일시 : 12/9(대림2주일) 교중미사 중
- 미사집전 및 강론
  유주성 블라시오 신부님(교구 사무처 차장)
- 주제 : 『고해성사에 대해서』

- 일시 : 12/23 (대림4주일)
- 미사집전 및 강론
  이용권 안드레아 신부님 (의정부교구)
- < 1부 > 주제 『성모님과 대림』 : 교중미사 강론
- < 2부 > 주제 『예언서』
  미사 후 소성당 12:00 ~ 13:30

☞ 대상자 : 성경100주간반, 여정성경반
수강 원하시는 신자분들

◎ 초등부 주일학교 교리교사 10년근속 대리구장 표창

- 대상자 : 양선희(아가다), 신선미(세실리아)

◎ 미사 및 모임

연령회	12월 2일(주일) 교중미사후	소성당
요셉회	12월 2일(주일) 교중미사후	회합실
소공동체위원회	12월 4일(화) 19시미사후	회합실
평단협위원회	12월 5일(수) 19시	회합실
교육분과	12월 5일(수) 19:30	회합실
빈첸시오회	12월 6일(목) 10시	회합실
제분과위원회	12월 6일(목) 19시미사후	회합실
사회복지분과	12월 7일(금) 10시미사후	면담실
초등자모회	12월 8일(토) 어린이미사후	식 당
소공동체봉사자모임	12월 9일(주일) 교중미사후	교리실

◎ 은빛여정 성경반 2,6년 수료

- 2년 수료자 : 23명, 6년 수료자 : 23명
- 여러 해 동안 참여 해주신 요셉대 어르신들께 진심으로 축하드리며, 주님의 은총 함께하시길 기도드립니다.

◎ 판공성사 지역별 일정 안내

12/9(주일)	안중,현화2	12/16(주일)	현화1, 오성,현덕

- 장소 : 소성당
- 시간 : 09:30~12:00
- 성찰과 성사준비 : 09:30 부터 10분간
- 가정을 위한 미사 봉헌 : 판공성사 당일 19시 미사 중

※ 어린이 판공성사
- 12/8(토), 12/15(토) 어린이미사 전 14:20 부터

◎ 『사형폐지/종신형 입법화를 위한 서명운동』

- 기간 : 12/2(대림1주일)~12/23(대림4주일)
- 생명 문화를 이 땅에 정착시키고자 한국천주교주교회의가 주관하고 실시하는 서명운동에 적극적인 동참과 관심 부탁드립니다.

◎ 『2018년도 희망나눔 대림저금통』 배부

- 「즐거운 불편24 운동」 실천을 통한 소중한 모금액은 교구 사회복음화국 생명지원사업기금 및 아프리카·제3세계 지원금으로 사용 됩니다. 교우 여러분들의 많은 관심과 참여 부탁드립니다.
  ※ 대림저금통은 주보대에 비치 해 놓았습니다.

" 우리는 지금 온 세상에 복음을 전하러 갑니다 "

주임신부 : 이정재 (베드로)
사 제 관 : (031)774-6037
사 무 실 : (031)774-6038
F A X : (031)774-6039
총 회 장 : 010-3737-2881
연령회장 : 010-3589-7279

양 동 성 당

(성 어시도로)

- 양평군 양동면 쌍학방죽골길 31 -

미사시간		
토요주일	둘째주 평화의집 오후 4시	
	오후 7시 본당미사	
주일	오전 10시 30분 교중미사	
	까리따스수녀회(수원관구) 1,3주 오전 7시	
평일미사	오전 10시 수, 금	
	오후 7시 화, 목	
	클라라수도원 목 오후 5시	

◆ 2018년 12월 2일 대림 제 1주일 ◆

오늘의 성구 : 너희의 속량이 가까웠다. (루카 21,25-28.34-36)

❖ 공지 사항

· 2차 헌금
교구내 신축성당 보조금으로 쓰입니다.

· 오늘 교중미사 후 성당 마당에서 "**전신자 점심식사**"를 함께 하겠습니다. 돼지 2마리는 "평화의집"에서 후원해 주셨습니다. 감사합니다.

· 추수감사예물 자선사용내역
- **태풍성당** 후 원 금 - 1,000,000
- **양동면** 자선후원금 - 1,000,000
- **평화의집** 후 원 금 - 1,090,000

여러분의 정성으로 나눔을 하였습니다.

· 성탄 구역 판공 및 구역 방문 일정
- 10시 미사 전,후 판공성사가 있습니다.
- 구역별로 미사 후 가정방문을 합니다. 원하시는 분은 구역장에게 연락바랍니다.

날 짜	구 역
12월 5일 수요일	단 석
12월 7일 금요일	계 정
12월 8일 토요일	평화의 집
12월 12일 수요일	고 송
12월 19일 수요일	삼 산

❖ 행사·모임

· **12월 사목회의:** 12월 30일 미사 후
· **레지오낮반:** 매주 금요일 미사 후
· **레지오저녁(직장)반:** 매주 화요일 미사 후
· **성 가 대:** 매주 목요일 미사 후 연습

· 소공동체 구역별 모임

고 송: 매월 둘째 일요일
계 정: 매월 첫째 일요일
단 석: 매월 둘째 일요일
삼산1(1반): 매월 셋째 수요일
삼산1(2반): 매월 첫째 일요일
삼산2: 매월 셋째 월요일
석곡 : 매월 셋째 일요일
쌍 학: 매월 넷째 금요일

【주일 전례 및 주보 ·청소봉사구역】

주 일	구 역	주 일	구 역
12월 2일	쌍 학	12월 9일	석 곡

*전례담당 구역은 **독서 및 신자들의 기도**를 미리 준비하시기 바랍니다.
*청소담당구역은 청소를 깨끗이 해주시고 **전등확인**을 꼭 확인해 주시기 바랍니다.

【주일 차량봉사】

주일	성명(세례명)	연락처
첫째 주	안재선(사도요한)	010-5301-0746
둘째 주	박천식(대건안드레아)	010-2570-4529
셋째 주	가민현(펠릭스)	010-4720-9581
넷째 주	김상용(마르티노)	010-9272-3266
다섯째 주	염 충(사도요한)	010-8704-7752

【우리들의 정성】

* 주일헌금 --------- 778,000원
* 2차 헌금 --------- 57,000원
* 교 무 금 --------- 1,480,000원
* 감사헌금(이정옥) ----- 60,000원

♡여러분의 정성에 감사드립니다♡

교무금 자동이체 : 신협 131-001-236993 (예금주 : 천주교양동성당)

아름다운 양성성당

Yangseong Catholic Church

◉ 주 일 : 오전 10시 30분
◉ 월 요 일 : 새벽 6시
◉ 화, 목요일 : 저녁 7시 30분
◉ 수, 금요일 : 오전 10시
◉ 토 요 일 : 저녁 7시 30분

주 임 신 부 : 한성기 마티아
사 목 회 장 : 홍사학 프로렌시오(010-3756-0477)
연 령 회 장 : 오세준 대건안드레아(010-5234-5169)
경기도 안성시 양성면 만세로 631 ☎ 672-0890

◎ 금주는 대림 제1주일 2차 헌금이 있습니다.

◎ 첫목요일 성체강복
· 일 시 : 12월 6일(목) 오후 7시30분 미사 후

◎ 즐거운 불편 24운동
· 대림시기부터 시작하는 아프리카, 제3세계 지원 생명기금 모금운동(희망 나눔 대림저금통)에 교우 여러분의 적극적인 참여 부탁드립니다.
· 대림저금통은 성당입구 바구니에 있습니다.

◎ 새사제 첫 미사 안내
· 일 시 : 12월 12일(수) 저녁 7시
· 새사제 : 유동철 요한 세례자(동탄숲속성당)
· 당일 오전 10시 미사는 없습니다.

◎ 판공성사 안내

날짜	구 역
12/13(목)	도곡리, 추조리, 필산리, 동항리, 명당리
12/14(금)	삼암리, 방신리, 명목리, 덕봉리, 기타구역

· 본당에서 저녁 6시 판공성사, 저녁 7시 미사가 있습니다. (미사 후 교육관에서 식사예정)
· 판공성사표를 받지 못한 교우분은 사무실로 문의바랍니다.

◎ 세례식 안내
· 일 시 : 12월 16일(주일) 교중미사 중

◎ 모임 공지

일 시	단 체 명	장 소
12월 2일	소공동체 연령회 복사단	교육관 성당 교육관
12월 9일	성모회 요셉회	교육관

◎ 한국미바회 해외 선교 관련한 방글라데시 보루아코나 원죄없이 잉태되는 마리아 성당 과부와 가난한 이를 위해 겨울에 사용할 이불 비용을 지원해주신 교우분들께 감사드립니다.

총 2,100,000원
홍사학, 허경옥, 정운길, 정지석, 송기준, 권상순, 정현정, 박성자, 양성환, 임호병, 허이수, 박성근, 이상기, 이일구, 신복순, 윤옥남, 이규달, 유성현, 임영애, 이현정, 박창환, 이순자, 김순덕, 이철섭, 김윤배, 안경희, 권오훈, 장재성, 김순복

◎ 성모회에서 직접 담근 유자청(15,000/10,000원) 판매합니다.

▶ 청소 구역

날짜	구 역	날짜	구 역
12/7	덕봉리	12/21	삼암리
12/14	추조리	12/28	도곡리

▶ 차량운행 봉사자

12월 2일	정운길, 한경선, 이용욱 (4조)
12월 9일	정지석, 이봉길, 오형택 (1조)
12월 16일	김윤배, 배종웅, 오세준 (2조)
12월 23일	오민근, 주영한, 임재원 (3조)

※ 우리들의 정성 (11월 19일 - 11월 25일)

주일헌금	687,000원
교무금	1,320,000원 심상돈, 유애임, 이명옥, 박순영, 이종덕, 우인숙, 최창근, 오세준, 홍동기, 오병호, 봉필석, 이순자

함께 기도해 주세요

• 정운길 프란치스코 - 항암치료	• 김만수 안드레아 - 디스크 수술	• 양경희 요안나 보스코 - 항암치료
• 전효원 베로니카 - 원인없는 고열	• 임지연 - 공황장애	• 이봉만 아녜스
• 권우진 17세 - 간암 말기	• 심이수 레오 - 척추 측만증	• 박기순 마리아 - 수술회복 중
• 이문자 마리아 - 허리 디스크 통증	• 정선아 - 유방암 항암 치료 중	• 이규태 루카 - 팔꿈치 통증
• 신규진 - 심근경색, 뇌경색	• 최윤채 5세 - 안구치료 중 (실명위기)	

천주교를 알고자 하는 분은 이웃 천주교 신자 또는 사무실에 문의하십시오.

미사시간		
	주일	오전 6시 30분 10시 30분 (교중미사)
	토요일	오전 10시 성모신심미사 매월 첫째주 오후 4시 어린이미사 오후 6시 30분 토요일 저녁 주일미사
	평일	월 오전 6시 30분 화 / 목 오후 7시 수 / 금 오전 10시

천주교 수원교구
양수리성당
(성 요한 세례자)

(우편번호) 12584
양평군 양서면 상촌길 20-15

2018년은 본당 사랑의해

본당신부 유해원 다니엘
총회장 서진태프란치스코
연령회장 이원표 베드로
(010-9016-1413)
사 무 실 ☏ 775-3005
F A X ☏ 775-3006
카페 : cafe.daum.net/Yangsuristjb

대림 제 1주일 2018.12.2

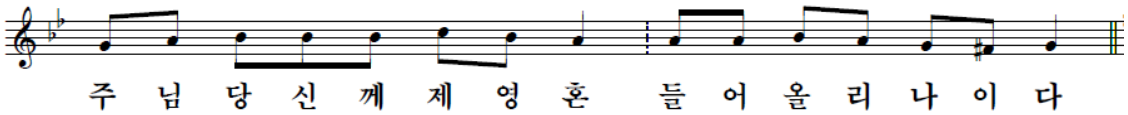

✝ 2019년 대림 판공 일정표 (날짜순)

판공 가정 미사 해설자. 독서자 구역에서 준비

구역	구역별 판공 일자
1구역	12/13(목) 오후3시부터-성당 미사
1구역	12/14(금) 오후4시부터-가정 미사
2구역	12/11(화) 오후3시부터-성당 미사
2구역	12/12(수) 오후4시부터-가정 미사
3구역	12/ 9(주일) 오후3시부터
4구역	12/20(목) 오후3시부터-성당 미사
4구역	12/21(금) 오후4시부터-가정 미사
5구역	12/6(목) 오후3시부터)-성당 미사
6구역	12/18(화)오후3시부터-성당 미사

✝ 성가집 봉헌 접수 공지

- 100명 선착순 접수 받습니다.
- 접수는 사무실로 .

◎ 대림 제1주일/ 성가 번호 안내

입당	봉헌	성체	파견
95	211. 511	496. 165	97

◎ 주일미사 봉사 안내 * 감사합니다.

봉사일	봉사 쁘레시디움과 신비
오늘	사랑하올 어머니. 영광의 신비
다음 주일	구세주의 어머니. 환희의 신비

◎ 성전청소 안내 * 감사합니다

봉사일	봉 사 구 역
12월 1일(토)	4구역
12월 8일(토)	5구역

◎ 오늘 주일/특별헌금 : 사제 양성 후원금

◎ 봉헌에 감사합니다. (11월 19일 ~ 11월 25일)

주일헌금	1,585,500
특별헌금	400,000/
교무금	2,090,000

◎ 부채잔액 : 145,000,000원정

<봉헌금을 보내실 계좌들입니다>

* 교무금 계좌: (농협) 231068-51-059182
* 부채상환 계좌: (농협) 231068-55-000100
* 사회복지 후원 계좌: (농협) 355-0004-0113-63

=>예금주는 (재)천주교 수원교구 유지재단입니다.

✞ 본당의 모임들을 기억해 주세요

월례모임		
	상임위원회	매월 첫째,셋째 주일 아침 8시
	본당 전체 봉사자 교육	마지막 주일 교중미사 후
	1구역 형제회 : 첫째 주일 교중미사 후	2구역 형제회 : 셋째 주일 교중미사 후
	3.4.5구역 형제소공동체	셋째 주일 교중미사 후
	6구역 형제소공동체	셋째 주일 저녁 7시
	연령회	첫 주일 교중미사 후 연도
	성모회	마지막 주일 교중미사 후
	울뜨레야	둘째 주일 교중미사 후
	꾸리아	넷째 주일 교중미사 후

예비신자	주일 09:00
고해성사	미사 15분전
병자영성체	첫 토 10:00
유아세례	첫 토 19:00
가정,상가,차축복 : 상시	

양 지

(성김대건안드레아)

용인시 처인구 양지면 남평로 64번길 8
http://cafe.naver.com/yangjidk
사무실 338-3374 FAX 338-6980
연령회장 017-205-8887 대건어린이집 338-0904
총회장 :김병규베드로 주임신부 :조영오 도미니코사비오

주 일		평 일	
토	18:00 (청소년)	월	07:00
		화	19:30
주일	08:00	수	10:00
	10:30 (교중)	목	19:30
		금	10:00

경 부제품을 받는 **서진덕(F.하비에르)신학생**을 위하여 기도합시다. **축**

• 기 도 : 12.5(수)까지 미사 시작 30분 전에 묵주기도 봉헌 •

오늘의 특별헌금 -교구 내 신축성당 보조
다음 주 특별헌금 - 사제 양성

봉사자 월례교육(신자재교육)
• 일 시 :12.2(주일) -**오늘** 교중 미사 후
• 의무 참석 : 구역장, 반장, 주일학교 교사, 제분과 위원 및 본당 단체 임원
• 자유 참석 : 개인단체 임원 및 모든교우

생명 나눔 대림 저금통
• 대림시기동안 '즐거운 불편 24운동'을 통해 헐벗고 배고픈 이웃안에 계신 주님께 우리의 작은 희생들을 모아 선물 합시다.
• 모금액은 생명지원 및 아프리카, 제3세계 지원에 사용됩니다.

2018 복음화 보고서 및 2019 계획서 제출
• 분과 및 단체의 복음화보고서(결산) 및 계획서를 12.16(주일)까지 각 위원회장을 통해 제출하여 주시기 바랍니다.

• **본당 김장담그기에** 후원 해 주시고 도와주신 교우분들께 감사 드립니다

군자녀 주소
• 사회복지분과에서는 교우분들의 군복무중인 자녀분들에게 성탄 위문품을 보내고자 합니다. 자녀분들의 군주소를 접수하여 주시기 바랍니다.
• 접수:12.16(주일)까지(010-3897-4532)

주차 안내
• **잔디밭 앞** 쪽부터 주차 해 주시기 바랍니다.
• **사무실 앞** 주차는 가급적 피해 주시기 바랍니다.
• 평일 **사제관 주변** 주차를 삼가 해 주시기 바랍니다.
• **1층(소성당,강당)입구통로**의 주차를 삼가 해 주시기 바랍니다.

부제 서품식
• 일 시 : 12.6(목) 14:00
• 장 소 : 정자동 주교좌 성당

성탄 판공 성사
• 성탄 전 까지 미사전에 성사를 보시면 됩니다.
• 성사표는 고해소에 준비된 통에 넣어 주시기 바랍니다.

교무금 봉헌
올 한 해 동안 정성껏 봉헌 해 주신 모든 봉헌금에 진심으로 감사드립니다 교무금은 올 해 말까지 모두 완납해 주시기 바랍니다.

모임
• 봉사자월례교육:12.2(주일) 교중 미사 후
• 소공동체위원회:12.2(주일) 봉사자교육후
• 전 례 분 과 :12.4 (화) 저녁미사 후
• 성 인 복 사 단 :12.6 (목) 저녁미사 후
• 성 모 회 :12.9(주일) 교중미사 후
• 대 건 형 제 회 :12.9(주일) 교중미사 후

봉사 구역(전례,청소)
• 이번 주 : 송문 구역
• 다음 주 : 등촌 구역

우리들의 정성
• 교 무 금 4,220,000
• 주 일 헌 금 1,921,000
• 감 사 헌 금 1,150,000

교무금 납부 계좌이체 ☞ 신협 131-001-040206 (재) 천주교 수원교구 양지성당

2018년 12월 2일 대림 제1주일 주임신부 : 노성호 요한보스코 총 회 장 : 박병진 안드레아 본당수녀 : 도 마리노엘 김 마리프랜 연령회장: 전용찬 요한 연락처: 010-9908-1389	**양 평 성 당** **(성 정하상 바오로)** 우) 12555 양평군 양평읍 해오름길 25 사무실 : 771-2071, FAX : 771-4152 yangpyeong@casuwon.or.kr cafe.daum.net/ypch	미 사 시 간	
		월	오전 6시
		화·목	오후 7시 30분
		수·금	오전 10시
		토	오후 4시(어린이)
			오후 7시 30분(학생)
		주일	오전 8시 30분
			오전 10시 30분(교중)
			오후 7시30분(청년)

이제는 **사제**다 !!

◎ 2차 헌금 지향은 교구 내 신축성당 보조입니다.

◎ 12월 2일 대림 제1주일 미사 안내
- 8시30분, 교중미사 :
  노중호 프란치스코 신부님(서부성당 주임)

◎ 연령회 월례회의
- 일시: 12월 2일(주일) 교중미사 후

◎ 성탄 판공 일정

날 짜	성사시간	지역
12월 6일(목)	오후 6:30	2지역
12월 7일(금)	오전 9:00	3지역
12월 11일(화)	오후 6:30	1지역
12월 12일(수)	오전 9:00	5지역
12월 13일(목)	오후 6:30	7지역
12월 14일(금)	오전 9:00	8지역
12월 16일(일)	오후 2:00	곡수
12월 18일(화)	오후 6:30	9지역
12월 20일(목)	오후 6:30	10지역
12월 22일(토)	오후 4:00 오후 6:30	초등부 중, 고등부

◎ 올뜨레야 피정
- 일시: 12월 7일(금) 오후 6시 30분
- 장소: 한화리조트 세미나실

◎ 11/25-27 전입을 환영합니다 ‖

전입 오신 분			
이재욱	베드로	서울/아차산	5지역 4구역
이승주	데레사	서울/거불	1지역 4구역
윤호섭	시몬	수원/화서동	7지역 2구역

◎ 우리들의 정성 (11/19~11/25)

그리스도 왕 대축일 헌금	3,638,000
2차 건축헌금	1,405,000
교 무 금	8,950,000
계	**13,993,000**

◎ 전례 및 청소

전 례		청 소	
12/2	2지역 강하지역 전수, 성덕	12/7	8지역 오빈,신애, 덕평,공흥
12/9	8지역 양평 2 오빈, 신애 덕평, 공흥	12/14	9지역 양평 3 백안, 창대, 대흥

축

수원교구 부제. 사제 서품식

부제품: 12월 6일(목) 27명
사제서품: 12월 7일(금) 13명
장 소: 정자동 주교좌 성당

수품자들을 위해 많은 기도 부탁드립니다.

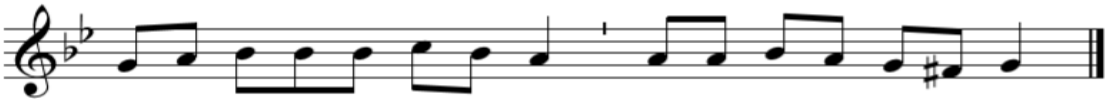

주 님, 당 신 께 제 영 혼 들 어 올 리 나 이 다.

교무금 납부계좌 131-010-587718(신협) 양평성당(예금주) (입금 하실 때 성명을 꼭 기재해 주십시오.)

미사시간안내	
월	오전 6시
화·목	오후 7시
수·금	오전 10시
토	오후 6시(초,중,고)
주일	오전 7시
	오전 10시30분(교중)
	오후 7시

천주교 수원교구
여주성당
Yeoju Catholic Church

주임신부 : 백승현(야고보)
전교수녀 : 김 바르바라, 박 가시미로
유치원수녀 : 이 아네스
(우편:12622) 경기도 여주시 우암로 5 (하동)

유아세례 : 수시 접수
사무실 : 885-2031
수녀원 : 884-2463
유치원 : 886-1278
총회장 : 이주현 이레네오 (010-5302-5484)
연령회장 : 고종일 그레고리오 (010-6340-3444)

화답송

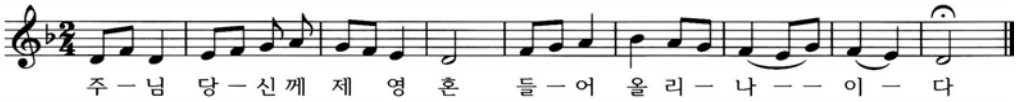

◈ 금일은 대림1주일 특별헌금 있습니다.
(사용처 : 교구내 신축성당 보조)
다음주는 사제양성 특별헌금 있습니다.

◈ 꾸리아 연차 총친목회
- 일시 : 12월 2일(주일) 오후 1시
- 장소 : 유치원 지하강당

※ 단원들은 전원 참석 부탁드립니다.

◈ 건축기금(세교동성당) 마련 유자청 판매
- 판매처 : 본당 성모회 교중미사 전, 후
- 가격 : 15,000원

◈ 2019년도 본당 달력 배부
- 일시 : 12월 2일(주일) ~
- 배부방법 : 구역별 신청대장 작성 후

※ 개인별로는 배부하지 않습니다.

◈ 견진교리 세미나 6주차 일정
- 일시 : 12월 5일(수) 오후 7시 ~ 9시
- 장소 : 대성전
- 주제 : 성령세례를 위한 안수기도
- 강사 : 황현 율리오 신부님

◈ 12월 성시간
- 일시 : 12월 6일(목) 오후 7시 미사 후

◈ 부제품식, 서품식 안내
- 부제 서품식 : 12월 6일 오후 2시
  사제 서품식 : 12월 7일 오후 2시
- 장소 : 수원교구청

※ 교우분들의 기도 부탁드립니다.

◈ 군대간 자녀 선물보내기 (마감:12월 9일)
군대간 자녀를 두신 부모님께서는 사무실에
성명,주소를 제출해주세요. (현재 7명)
본당에 교적을 둔 부모의 자녀 해당

◈ 성물방 판매장소 이전
- 판매장소 : 바오로관 1층 성모회

◈ 판공성사 일정 안내
- 판공성사 : 11일(화) ~ 14일(금) 4일간

요일	11(화)	12(수)	13(목)	14(금)
해당지역	1지역	2,3지역	4지역	5,6지역
미사시간	오후 7시 (오전 10시 미사 없습니다)			
판공시간	오후 6시 ~ 미사 후 까지			

※ 주소 및 연락처 변경되신분 성사표 필히
변경하시어 제출해 주시기 바랍니다.

◈ 바오로산악회 12월 산행
- 일시 : 12월 17일(월) 오전 8시 출발
- 장소 : 강릉시 삽당령(721M)
- 접수 : 사무실 (접수순 선착순 마감)

◈ 성탄미사 및 성탄제 안내
- 성탄전야 : 24일(월) 오후 7시 30분
- 주님성탄대축일 : 오전 10시 30분,오후 7시
- 성탄제 : 미사 후 유치원강당
  - 대상 : 참가를 희망하는 개인, 가족, 단체
  - 참가신청 : 12월 16일 까지 사무실

※ 미사 후 전신자 디저트뷔페 예정 및
성탄제 참가팀 심사 후 신부님 시상예정

◈ 성탄절 제대 꽃봉헌 안내
- 아기예수님의 탄생을 축하드리며,
  제대 꽃봉헌 받습니다.
- 접수처 : 평일(사무실) 토,교중(헌화회)

◈ 2019년도 첫영성체 가정교리 신청접수
- 접수처 : 사무실

◈ 중고등부 겨울피정 신청접수
- 접수처 : 사무실

◈ 차량 봉사자 안내

주일	봉사자
12/9	운전 : 박래우마태오, 전진규요한 안내 : 윤인순리오바(010-3341-1670)

천주교를 알고자 하시는 분은 본당 신부님, 수녀님 또는 사무실에 문의하여 주십시오.
E-MAIL : yeoju@casuwon.or.kr / 건축기금조성 통장 : 신협 172-033-184878 (여주성당)

주임신부 : 최충열 마 태 오
전교수녀 : 이진희 베로니카
총 회 장 : 문명호 시 몬
010-5773-9308
연령회장 : 정연심 아 셀 라
010-5309-1604
사 무 실 : 031) 318-9586
수 녀 원 : 031) 318-9545

연 성 성 당

(아시시의 성 프란치스코)

경기도 시흥시 연성로 39번길 8

미사시간			
주일	청소년	(토)	19:30
	어린이		09:00
	교 중		11:00
	청 년		19:30
평일	월요일		08:00
	화,목요일		19:30
	수,금토요일		10:00
예비신자 교리	주 일		09:20
	금요일		미사후

✪ 선교를 위한 묵주기도 (금주 : 5,805, 누계 : 3,831,270) 선교 기도문(금주 : 462, 누계 : 2,842,769) ✪

✪ 입당 : 124 / 봉헌 : 136, 264 / 성체 : 663 / 파견 : 259 ✪

전례 및 행사

✪ 2차 헌금 안내
- 이번주일(12/2) : 교구내 신축성당 보조(1,2차)
- 다음주일(12/9) : 사제양성후원금

✪ 환자영성체
- 일시 : 12/6(목) 09:30부터

✪ 첫 주간 신심행사
- 성체성심 : 12/6(목) 성시간 및 성체강복

✪ 성경필사자 시상
- 조태자 베로니카 (신,구약) 1차

✪ 은총의어머니Cu. 연차 총친목회
- 일시 : 12/9(주일) 교중미사 후 / 성전
- 대상 : 레지오단원 및 협조단원

✪ 다음주간 구역별 판공성사 및 미사 일정

월/일	요일	시간	구역
12/4	화	19:30	참이슬 1구역
12/5	수		대우 3구역
12/6	목		대동 구역
12/7	금		대우 1구역

✪ 2018년 대림 밤 기도회

금요일 / 시간 : 22:00 ~ 익일 02:00		
월일	말씀강사	구 역
12/7	송정연 마리율리엣다 (서울/ 말씀봉사자)	참이슬 1, 2, 3, 샛말, 태평구역
12/14	이해봉 토마스모어 (서울/성령쇄신봉사회 회장)	대동, 청구, 장현, 동아, 성원구역
12/21	고영민 안드레아 (삼성산/찬양,말씀 봉사자)	대우 1, 2, 3, 금호 1, 2구역

단체모임

- ✪ **성령기도회** : 매주 목요일 미사 후 평화방
- ✪ **배소라성경공부** : 매주 월요일 20:30 온유방
- ✪ **제분과위원회** : 12/2(주일) 10시 하늘식당
- ✪ **형제회장** : 12/2(주일) 교중미사 후 선행방
- ✪ **소공동체위원회** : 12/4(화) 미사 후 하늘식당
- ✪ **평단협** : 12/6(목) 미사 후 상임방

봉사 및 봉헌

✪ 전례봉사

일 자	해 설	기도,헌금	독서,헌금	안내,기도,헌금
대림 제1주일 (12/2)	전애정 아녜스	동 아	샛 말	성원

✪ 청소

	금주	차주
성전	동 아	대우 2
하늘식당	샛 말	대우 3
성전화장실·주변청소,분리수거	성 원	대우 1
배움터 1, 2, 3, 4층	레지오	
어르신 차량봉사(꾸리아)	성인의모후	무염시태

✪ 금주의 수입 지출 현황

	과목	금액(원)		과목	금액(원)
수입	미사예물	460,000	지출	단체보조비	1,456,900
	교 무 금	2,950,000		사제피정연수비	400,000
	건축헌금	910,000		교육비	1,100,,000
	감사헌금	20,000		일반관리비	1,184,350
	기타수입	200,000		시설영선비	3,250,000
	토지구입헌금	1,270,000			
	주일헌금	1,230,000			
	2차 헌금	732,000			
	사회복지	77,000			
	성소후원금	102,000			
	계	7,951,000		계	7,391,250

11/25 본당 잔액		
재건축	예치금	25,000,000
	정기예금	12,000,000
퇴직금	예치금	5,000,000
	정기예금	4,500,000
토지구입헌금	자유저축통장	17,412,256
고무금,주일헌금,감사헌금 외		4,845,798
총 잔액		68,758,054

✪ 제대꽃봉헌 : 익명 : 50,000

✪ 부채상환을 위해 함께해요. (120,000,000원)

심수영	40,000	김명숙	100,000	박기원	100,000	최영경	90,000
이강선	30,000	전병찬	100,000	강영주	200,000	서순임	30,000
최민선	20,000	임종근	50,000	김인태	100,000	방윤자	50,000

✪ 전입고우

세 대 주	전출본당	전입구역	주 소
송기태 그레고리오	수원/하안	참이슬1/1	참이슬@201-1704
송성범 프란치스코	서울/신림성모	성원/2	성원@117-1001

기 타

✪ 그리스도왕 대축일

월/일	전신자	19:30		09:00		11:00	19:30	계
		학생	성인	어린이	성인			
11/25	1418	24	46	45	82	178	65	440 31%

✪ 봉사자 모집
- 성물방(문의:이성희 루시아 ☎010-5057-6104)
- 헌화회(문의:성영혜 헬레나 ☎010-8297-9308)
- 전례단원(문의:심수영 프란치스카☎010-9207-0045)
- 초등부 주일학교 교사
  (문의:김희원 율리안나 ☎010-8024-1767)

"십계명은 우리가 빛을 얻기 위해 켜야 하는 첫 번째 불"

제 1079 호 대림 제1주일 2018. 12. 02.

주임신부 :	인진교 요셉
	203-8689
전교수녀:	박 리오바, 이 라자로
	203-8235
총 회 장 :	최우진 알렉산데르
	010-5222-7354
연령회장 :	010-2094-3209
사 무 실 :	203-8236
	205-1991
어린이집:	202-6886

영통영덕성당

YEONGTONG YEONGDEOK CATHOLIC CHURCH

〒17098 경기도 용인시 기흥구 청명산로 122
http://cafe.naver.com/ytydca
E-mail:yeongdeok@casuwon.or.kr

미 사 시 간 안 내	
월	새벽 06:00
수·금	오전 10:00
화 · 목	저녁 19:30
첫주토	오전 10:00 (성모 신심)
토요일	오후 16:00 (어 린 이)
	저녁 19:30
주 일	오전 07:00
	오전 09:00 (중고등부)
	오전 11:00
	저녁 19:30 (청 년)

[미사 전 시작기도 안내]
- 오늘의 말씀(독서,복음) 봉독
- 사회교리주간 기도문(12/9~12/15)
- 가정을 위한 기도
- 우리가족 찾기기도

[2차 특별헌금 안내]
- 12.02 : 교구 내 신축 성당 보조
- 12.09 : 사제양성 특별헌금

[성시간] 12월 6일(목) 19:30

[성모 신심 미사]
12월 8일(토) 10:00 (임산부 축복)

[본당 성경 경시 대회]
일시 : 12월 8일(토) 성모신심미사 후 (50분간)
범위 : 성경경시대회 예상 문제지에서 50문제
상품 : 사랑상(성경주석서), 믿음상(성경), 희망상(성경), 참가상도 있습니다.

[대림 특강]
일시 : 12월 9일(주일) 교중미사 후
주제 : "묶인 것을 풀기 위하여"
강사 : 하태수 미카엘 신부

[병자영성체] 12월 13일(목), 14:00
12월 9일까지 사무실에 신청 바랍니다.

[수녀님 축일] 12월 17일(월) 영명축일을 맞이하는 이 라자로 수녀님의 영육간의 건강을 위해 많은 기도 부탁드립니다. 축하식 : 12월 16일(주일)

[성탄 판공 고해 성사] 대림 1주 ~ 대림 4주일, 매 미사 전 개인적으로 고해 성사를 보시기 바랍니다. 고백 후에는 성사표를 성사표함에 반드시 넣어 주시기 바랍니다.

[초등부 주일학교 교사 모집]
연락처 : 김지혜(소화데레사) 010-4744-4785

[독서단 단원 모집]
연락처 : 최환규(프란치스코) 010-8949-2060

[기도 요청함 설치] 기도가 필요한 분들은 기도요청서를 작성하여 함에 넣어 주세요.

[성탄 제대꽃 봉헌] 사무실에 접수 바랍니다.

[복음화보고서, 계획서 작성] 각 분과와 단체는 2018년 복음화보고서와 2019년 복음화 계획서를 작성하여 위원회별로 취합한 후 정리하여 사무실과 상임위원회 총무에게 제출바랍니다.

[교무금 납부 확인 요망] 우리은행으로 교무금을 납부하시는 교우들께서는 연말이 되기 전 미리 사무실에 들러 교무금 납부 내역을 확인해 주시기 바랍니다.

[형제 기도회]

구 역	일 시	장 소
풍림구역	12.08(토) 18:00	북경중화요리 (송년회 겸한 가족모임)
신안구역	12.08(토) 18:00	1단지 노인정 (신안구역 송년모임)

[제단체 모임 및 회합]

모 임	일 시 및 장 소
성 령 기 도 회	매주 목요일, 20:00
재 정 회 의	12.02(주일) 17:00
선 교 분 과 회 의	12.07(금) 10:00 미사후
울 뜨 레 야	12.09(주일) 교중미사후
모든 성인의 모후 Cu.	12.11(화) 20:00
원죄 없으신 모후 Cu.	12.12(수) 12:00
묵주기도의 모후 Cu.	12.13(목) 11:00
어 르 신 분 과 회 의	12.14(금) 10:00 미사후
지 구 역 장 회 의	12.14(금) 10:00 미사후
전 례 분 과 회 의	12.16(주일) 교중미사후
남 성 지 역 장 회 의	12.16(주일) 10:00
ME	12.16(주일) 15:00

[교중미사 봉사 구역]

12.02 대림 제1주일	예 물 봉 헌	주공1,2,3구역 센트레빌
	보편지향기도	
12.09 대림 제2주일	예 물 봉 헌	풍림
	보편지향기도	
12.16 대림 제3주일	예 물 봉 헌	신일 두진
	보편지향기도	

천주교를 알고자 하시는 분은 이웃 천주교 신자를 또는 사무실에 문의하십시오.

미사시간		
	월	06:30
	화,목	10:00, 19:30
	수	10:00
	금	10:00, 19:30
	토	10:00
	주일	16:00(토) 노블카운티
		토요일 저녁 주일미사 19:30
		09:00 (성인)
		11:00 (교중)
		16:00 (어린이)
		19:30 (청년,학생)

영통성령성당
(그리스도의 어머니)

17103 경기도 용인시 기흥구 예현로 41
다음카페 : 수원영통성령성당
매월 첫목요일 저녁미사 후 성시간

주임 신부 : 김한철(올리아노)
보좌 신부 : 안요한(요한사도)
총 회 장 : 황수진(베 다)
연령회장 : 정갑수(요한세례자)
010-5258-7365
사 무 실 : 031-205-9441
F A X : 031-205-9442
성모유치원 : 031-273-1123

전례력(대림 제1주일 - 연중 제34주간)으로 새해(다해)가 시작되었습니다. 새로운 전례주년을 허락하신 주님께 감사드리고, 주님의 자녀로서 말씀과 성사를 통하여 쇄신하는 모습의 삶을 살아갈 수 있도록 노력해야 하겠습니다.

◎오늘은 가정주일입니다.

- 가정주일에는 온 가족이 함께 미사를 봉헌하면서 가정의 성화를 위해 기도하시기 바랍니다.

* 초등부, 중,고등부 주일학교 교리는 없습니다.

◎오늘(12월 첫째 주일) 아나바다 가게를 엽니다.

- 아나바다 가게에서 판매할 수 있는 물품들을 기증받습니다.(생활용품, 의류, 신발 등)
- 물품 가져다 놓는 곳 : 지하 2층 헌옷수거함 앞
- 문의 : 환경분과장 김은주 라파엘라 010-3113-9303
  사회복지분과장 박영숙 에밀리아나 010-3412-0269

◎ 전입 환영

*11월에 전입하신 모든 교우분들을 진심으로 환영합니다.

◎ 헌화회 에서 대림관(환)을 판매 합니다.

- 문의 : 헌화회 총무 김미경 엘리사벳 010-3935-4717

◎ 12월 병자 영성체 : 12. 5(수) 13:30 부터

◎ 성시간 : 12. 6(목) 저녁미사 후

◎ 청춘노인대학 2학기 종강

- 12. 6(목), 11:00, 문화관

◎ 미사 시간 변경 : 12. 7(금) 19:30 미사 없음

◎ 본당 사무실 업무 시간 변경 안내

날짜	오전	오후
12. 4(화) - 7(금)	09:00 - 13:00	18:30 - 22:00

◎ 레지오 연차 총 친목회

- 일시 : 12. 8(토) 12:00 - 16:00, 문화관

◎ 2018 대림 특강

- 일시 : 12. 13(목) 10:00, 19:30
- 장소 : 성당
- 대상 : 모든 신자 및 예비 신자

◎ 연령회 : 12. 14(금), 11:00 문화관

◎ 울뜨레야 모임

- 일시 : 12. 16(주일) 18:30, 문화관

◎ 기부금 영수증 발급(유의 사항)

- 교무금(감사헌금)을 은행으로 입금하는 경우, 12.29(금) 오전까지의 납입분이 기부금 영수증에 포함되니 착오 없으시길 바랍니다.

◎ 모임 및 행사

여성 소공	12. 5(수) 20:00, 문화관
남성 소공	12. 5(수) 20:00, 유치원 2층
평 단 협	15. 6(목) 20:00, 문화관
일치의 모후 Co.	12. 7(금) 20:00, 문화관
청소년위원회	12. 7(금) 20:30, 가나안방
천주의 성모 Cu.	12.12(수) 12:10, 엠마오방
황금 궁전 Cu.	12.12(수) 12:10, 문화관
신비체의 모후 Cu.	12.12(수) 20:00, 문화관

◎ 주일미사 참례 현황 : 온 누리의 임금이신 우리 주 예수 그리스도 왕 대축일

*신자수:4,814명 *참례자수:1,340명

미사 시간	인원	미사 시간	인원
노블	65	11시	312
토요일 저녁 주일 미사	147	4시	337
9시	262	19:30	217
계	474	계	866

- 오늘은 교구 신축본당 보조 2차 헌금이 있습니다.
- 다음 주일은 사제양성 후원 2차 헌금이 있습니다.

▶교무금 자동이체: 신협 131-015-951807 농협 235087-51-023399 우리 1005-300-920214 (예금주: 영통성령성당)

영통 성요셉성당

경기도 수원시 영통구 매영로 269번길 27
사무실: 206-8754 팩스: 206-8753
http://cafe.daum.net/stjosephchurch

주임신부: 이병문(야고보)
총 회 장: 황병학(요셉)
연령회장: 소옥환(마리아)
☎010-9065-9169
E-mail: joseph@casuwon.or.kr

▣ 금주 2차 헌금: 교구내 신축성당 보조 헌금

▣ 이성효 리노 주교님 환영합니다.

- 이성효 리노 주교님께서 저희 본당을 방문하시어 12/2(주일) 11시 미사를 봉헌합니다. 주교님과 함께하는 미사에 많은 참석바랍니다.

▣ 부제 서품식: 12/6(목) 오후2시, 정자동성당

- 최종화 루카 신학생의 부제서품식이 있습니다. 교우 여러분들의 정성스런 기도 부탁드립니다.

▣ 판공성사 일정 안내

일 자	지 역
12/13(목)	베드로, 마르코 지역
12/18(화)	바오로, 루카 지역
12/19(수)	마태오, 요한 지역
12/20(목)	요셉, 야고보, 기타 지역
12/16(주일)	초등부(17시)
12/22(토)	중고등부(20시 20분)

- 지역미사(20시)는 각 신자들 함께 해 주세요.
- 판공성사표와 묵주 준비, 미사 후 성사
- 판공 감사예물 봉헌: 고해소앞 또는 사무실

▣ 소공동체 봉사자 회의: 12/4(화), 저녁 미사 후

- 남·녀 각 지역장, 구역장, 반장 참석해주세요.

▣ 예비신자 추가 입교 안내

- 12월 16일(주일)까지만 추가 입교 받습니다.
- 교리: 주일 오전 9시 30분, 교육관 106호

▣ 본당 독서실 운영: 샘골지 4면 참조

▣ 대림환 금액 사무실 납부 후 찾아가 주세요.

▣ 유아세례 안내: 12월 15일(토) 오후 5시

- 12/9(주일)까지 사무실로 신청해 주세요.

▣ 성시간: 12월 6일(목) 저녁8시

▣ 성모신심 기원미사: 12월 7일(금) 오전 10시

▣ 환자영성체: 12월 14일(금) 오전 11시

▣ 교우 무이자 예탁금 봉헌 안내

성전건축으로 인한 본당 부채 상환을 위해 교우여러분의 무이자 예탁을 받고 있습니다. 은행에 예금하는 것처럼 예탁해 주시고 필요하실 때 언제라도 찾아가실 수 있습니다. 여러분들의 예탁금액만큼 이자지출을 줄이고 부채상환을 앞당길 수 있습니다. 자세한 내용은 사무실에 문의 후 봉헌해 주시기 바랍니다.

▣ 2018년도 미납 교무금+건축헌금 봉헌 안내

한해를 마무리 지으면서 하느님께 받은 은혜에 감사하는 마음으로 올해 책정하신 2018년도 교무금✢건축헌금을 12월 중에 봉헌해 주시기 바랍니다.

▣ 건축헌금 봉헌에 적극 동참합시다!

교무금✢건축헌금 봉헌 계좌 안내	
▪ 신협	03227-12-006625(무통장)
▪ 우리은행	1005-202-215040(통장)
▪ 예금주	천주교수원교구유지재단 영통성요셉성당
▪ 입금할 때 [보내는 분 이름]을 교무금 책정자 명의로 넣어주세요.	
▪ 성소후원금	은행 또는 사무실 납부 가능

▣ 지역별 청소 봉사 시간 안내

12/7	마르코 11:00	12/15	루카 10:30

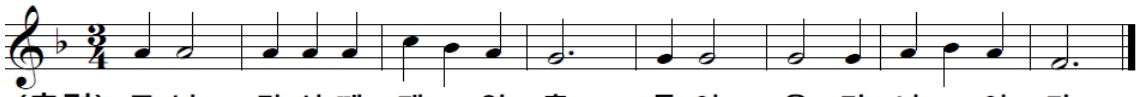

(후렴) 주 님, 당 신 께 제 - 영 혼 들 어 올 리 나 - 이 다.

미 사 시 간				예 절 시 간	
토	19:30 ▶ 중•고등부/일반	월	10:00	성시간	매월 첫째 목요일 20:00
주일	08:00 ▶ 일반	화	19:30	성모신심기원미사	매월 첫째 금요일 10:00
	11:00 ▶ 교중	수	10:00	유아세례	짝수 월 둘째 토요일 17:00
	16:00 ▶ 초등부/일반	목	19:30	차축복•상가•집축복	사무실에 개별 신청
	19:30 ▶ 일반	금	10:00	혼배면담	

✠ 천주교를 알고자 하시는 분은 이웃 천주교 신자들 또는 사무실에 문의하십시오.

2018년 12월 02일 제 175호 대림 1주일

주임신부	장 대 식 (토마스모어)
전교수녀	박 보 나
총 회 장	김종화(베르나르도) 010-4308-7281
연령회장	김지홍(루치아노) 010-9093-8981
사 무 실	031) 278-7683 FAX) 278-4842
유아세례 : 3, 6, 9, 12월 (첫 토요일 18시)	

오목천동성당
(세례자 성 요한)

E-mail: omokcheon@casuwon.or.kr
수원시 권선구 삼천병마로 1563-5

미사 시간 안내		
평일		06:30 (월) 10:00 (수, 금) 19:00 (화, 목)
주일	토	청소년미사 17:00
	일	새벽 06:30 교중 11:00 저녁 19:00

❖ **상임위원 월례회의**
12/4(화) 저녁미사 후(회합실)

❖ **봉성체**
12/6(목) 사무실, 구・반장에게 신청

❖ **성체강복**
12/6(목) 저녁미사 중

❖ **봉사자 교육**
12/7(금) 미사 후(소강당)

❖ **유아세례**
12/8(토) 18시
사무실에 신청하시기 바랍니다.

❖ **연령회 월례회의**
12/9(주일) 교중미사 후

❖ **Cu. 월례회의**
12/11(화) 저녁미사 후

❖ **성탄판공일정**

날짜	12/18(화)	12/19(수)	12/20(목)
지역	샘내지역	오목2, 한화꿈에그린	오목1지역

❖ **대림특강**
12/22(토) 18:30~20:00
주제: 기다림
강사: 박 요한 수녀님(예수그리스도수도회)
(기쁜 성탄을 맞이할 수 있는 강의가 되도록 신자분들의 많은 참여 바랍니다.)

성탄맞이 본당 대청소

12//16(주일)교중미사 후

2차 헌금안내(수녀원기금)

특별헌금을 제외한 매주 2차 헌금 봉헌이 있습니다.
수녀원 전세자금을 위하여 쓰일 예정입니다
정성껏 봉헌해 주시기 바랍니다.

❖ **청소 및 전례**

날 짜	담당 구역	
12/1 ~ 12/2	형제·자매	신창 1, 2구역
12/8 ~ 12/9	형제·자매	쌍용, 원평, 천천구역

❖ **주일 미사참례 현황(11/24 ~11/25)**

토(17시) 학생	토(17시) 일반신자	(06:30)	(교중)	(19시)	계 2,256명
44명	116명	93명	312명	124명	689명 30.54%

❖ **우리들의정성 (11/20 ~ 11/25)**

교무금	3,870,000	주일헌금	2,624,000
감사,기타외	747,300	후원금	170,000
계	7,411,300		

❖ **2차 헌금**
12/2 (교구내 신축), 12/9 (사제양성후원)
12/16 (자선주일), 12/16, 12/23 (수녀원기금)

무영쌈밥정식
각종단체 모임・계・가족외식・직장회식
예약환영
031-296-1445
김 용화 (데레사)

주보광고 모 집 (사무실에 문의)

이 록 열 쇠
[디지털 도어록 A/S 대리점]
• 디지털 도어록, LED
• 비디오폰, 고무인
• 도장, 각종 보조키
오목천동 사거리
☎ 031-294-1313
010-8249-1313
한준희(요 셉)

B.B.Q 고색행복점
세상에서 가장 맛있는 건강한 치킨
☎ 031-293-6446
조형섭(실베스텔)
이규희(마 리 아)

한국의 맛
오모리찌개 손짜장
・오모리김치찌개
・김치두루치기/갈비찜
・수타해물짬뽕/탕수육
단체예약환영
☎ 031-294-2267
010-2935-7679

· 주임신부 안 병 선 (요한사도)
· 책임수녀 송 선 자 (마리젤뚜르다)
· 전교수녀 김 봉 희 (마리테레시아)
· 사목회장 김 유 경 (티모테오)
· 연령회장 이 석 웅 (이삭)

천주교 수원교구
오산성당

18119 경기도 오산시 가장로 727
www.catholicosan.or.kr

· 토요일 저녁 주일미사 (청소년 미사) 저녁 7시30분
· 주 일 오 전 오전 8시
교 중 오전 11시
저 녁 저녁 7시30분
· 평 일 월요일 새벽 6시30분
화, 목요일 저녁 7시30분
수, 금요일 오전 10시

· 사무실 031-374-4010 · 사제관 031-374-5655 · 수녀원 031-374-3412 ·연령회 010-9853-5566

"가정같은 성당, 성당같은 가정"

1. 기도의 생활화
2. 말씀의 생활화
3. 봉사의 생활화 ("봉사하는 2018")

■ 금주의 2차 헌금은 교구내 신축 성당을 위한 헌금입니다

■ 외방선교 후원회 미사

· 일 시 : 12월 4일(화) 저녁 19:30
· 장 소 : 대성전

■ 성시간

· 일 시 : 12월 06일(목) 미사 후
· 장 소 : 대성전

■ 오산지구 초등부 견진성사

· 일 시 : 12월 08일(토) 오전 11시
· 대 상 : 초등부 6학년
· 장 소 : 갈곶동 성당

■ 손님 신부님 판공성사 일정

· 12/08일(토) ~ 09일(8시 미사전/교중미사)
· 12/15일(토) ~ 16일(8시 미사전/교중미사)

*** 본당 지역 판공 일정**

- 12월 13일(목) ~ 가브리엘 지역
- 12월 18일(화) ~ 미카엘 지역
- 12월 20일(목) ~ 라파엘 지역

* 판공예물은 사무실에 봉헌하시면 됩니다.

■ 세례식 및 유아세례

· 일 시 : 12월 15일(토) 오후 4시

*** 2018년 2차 예비신자 일정**

- 찰 고 : 12월 05일(수) 오후 7시30분
- 피 정 : 12월 09일(일) 오전 10시30분 ~ 오후 6시
- 종합교리 : 12월 11일(화) 미사 후.

*** 유아세례**

- 대 상 : 신생아 ~ 미취학 아동
- 신청서류 : 가족관계 증명서 제출

■ 체나콜로 회원 모집

· 일 시 : 매주 화요일 저녁 미사 후
· 대 상 : 본당 신자 누구나 가능함.
· 문 의 : 010-9542-8805

* 체나콜로 기도회는 성모님과 함께 사제들과 우리 모두를 위한 기도회 입니다.

■ 오산성당 관리장 모집

· 지원자격 : 세례받은 지 3년 이상 신자
버스운전 가능한 분,
소방·가스안전관리소지자
· 제출서류 : 이력서, 주민등록등본,
자격증사본
신부님추천서(타본당신자)
· 문 의 : 성당 사무실, 374-4010

■ 2019년 달력배부

* 미사 후에 세대당 1부씩 가져 가시기 바랍니다.

천주교를 알고자 하시는 분은 사무실에 문의하십시오. (FAX : 372-1887)

주임신부 : ☎429 - 3848 김 민 호 (요 셉)	**오전동성당** (성 임 치 백 · 요 셉)	【 미 사 시 간 】
보좌신부 : ☎429 - 3804 김 진 욱 (노동자 요셉)	홈페이지 http://ojun.or.kr E-mail : ojun@casuwon.or.kr	
수 녀 원 : ☎429 - 3802 임 요한마르코, 한 유딧마리아	16048 경기도 의왕시 원골로 42 (오전동)	
총 회 장 : 010 - 4782 - 0330 정긍희 (사도요한)	사 무 실 : ☎429 - 3801 F A X : ☎429 - 3811	
연령회장 : 010 - 5300 - 7543 조 성 팔 (이냐시오)		

		월	화	수	목	금	토
평일	06:00	●		●		●	
	10:00			●	●	●	●
	19:30		●		●		

주일	토	16:00 (초등부 어린이)
		19:00 (중고생, 특전)
	일	06:00
		09:00
		11:00 (교중)
		19:00 (청년)

◎ 새 가 족 찾 아 나 서 ! ◎ 사 랑 으 로 열 매 맺 자 !

◎ 성시간
· 일 시 : 12월 6일(목) 저녁미사 후

◎ 세례대상자 면담 및 찰고
· 일 시 : 12월 5일(수) 오전11시, 6일(목) 저녁8시
· 장 소 : 사제집무실

◎ 봉사자 월례회의
· 일 시 : 12월 11일(화) 저녁미사 후
· 장 소 : 2층 대성당

◎ 전 신자 대림특강
· 일 시 : 12월 18일(화) 저녁미사 후
· 장 소 : 2층 대성당
· 강 의 : 배광하 신부님
· 주 제 : 상처 입은 신앙

◎ 지역 면담
· 대 상 : 지역장, 구역장, 반장
· 일시, 장소 : 저녁8시, 1층 만남의 방
- 12월 5일(수) : 2지역 (동백1, 2, 3구역)
- 12월 12일(수) : 3지역 (신미주, 성원1, 2, 3, 솔채구역)
- 12월 13일(목) : 1지역 (무궁화, 청호삼신, 모란, 목화, 미도구역)
- 12월 14일(금) : 4지역 (목련, 벽산, 신안, 국화구역)

◎ 성탄 판공성사

일 자	지역 (구역)
12월 13일(목)	1지역 : 무궁화, 청호삼신, 모란, 목화, 미도구역 2지역 : 동백1, 2, 3구역
12월 14일(금)	3지역 : 신미주, 성원1, 2, 3, 솔채구역 4지역 : 목련, 벽산, 신안, 국화구역
12월 19일(수)	5지역 : 모락현대1, 2, 3, 4, 5구역 6지역 : 매화, 구름채1, 2, 어내들
12월 20일(목)	7지역 : 한진1, 2, 삼천리구역 8지역 : 호계현대, 수선화, 진달래구역
지역판공미사	저녁7시 30분, 미사 후 참회예절
고 해 성 사	참회예절 후 봉사자의 안내를 따릅니다. (성사보신 분은 성사표 제출하시기 바랍니다.)
판 공 예 물	판공봉투와 봉헌함은 성당입구에 마련
※ 12/14일(금), 12/19일(수) 새벽6시 미사는 없으며, 오전10시 미사는 그대로 있습니다.	

꾸리아 연차 총 친목회

✣ 기쁨의 원천Cu.
· 일 시 : 12월 8일(토) 오후4시 어린이 미사 후
· 장 소 : 1층 강당

✣ 희망의 모후Cu.
· 일 시 : 12월 9일(주일) 오전11시 교중미사 후
· 장 소 : 1층 강당

✣ 인자하신 동정녀Cu.
· 일 시 : 12월 16일(주일) 오전11시 교중미사 후
· 장 소 : 1층 강당

◎ 각 단체 월례모임
· 상임위원회 : 12월 4일(화) 저녁미사 후, 1층 사제집무실

◎ 성소후원회비 수납
· 12월 2일(주일, 오늘) 오전9시, 11시 미사 전, 후 (2층 로비)

⊕ 2차 봉헌
· 이번 주일 : 12월 2일(대림 제1주일) : 교구 내 신축성당 보조
· 다음 주일 : 12월 9일(대림 제2주일) : 사제양성 후원금

◎ 전례 봉사 구역

일 정		전 례 봉 사 구 역	
		09:00	11:00
대림 제1주일	(12/ 2)	성원 1구역	성원 2구역
대림 제2주일	(12/ 9)	성원 3구역	솔 채 구 역

◎ 청소 봉사 구역

담당 / 날짜	1층 강당 (교리실, 구역함)	지하 교리실 (로 비)
12/ 3 (월)	동백 3구역	신미주구역
12/10 (월)	성원 1구역	성원 2구역

◎ 우리들의 정성 (11/22~11/28)
· 교 무 금 12,075,000원
· 주 일 헌 금 5,425,100원
· 감 사 헌 금 650,000원
· 시 설 헌 금 400,000원

※ 감사헌금, 시설헌금, 후원금 봉헌자 명단은 가족지 4면에 게재합니다.

오전동성당 교무금계좌 농협 301-0152-5142-71 (재) 천주교수원교구유지재단 (※ 교무금납부자로 입금바랍니다.)

오포성당

성 정하상 바오로

주임신부 황선기 마티아

12798
광주시 오포읍 양벌로 331-26
T. 767-1820 / F. 767-1821
E-mail. opo@casuwon.or.kr
연령회장 이종임 마리아
010-2538-5921

성사 및 교리		미사 시간		사무실 근무시간	전례안내 ·청소	
고해성사	미사 30분 전	**토요일**	**17:00 (청소년)**	09:00 - 20:00	11/17	1구역
성 시 간	첫 (목) 20:00	주 일	08:00 / 11:00	07:00 - 16:00	11/24	2구역
성모신심미사	첫 (토) 10:00	**월요일**	**06:30 (2층교리실)**	휴무	12/01	3구역
병자성사	수시로	화, 목	19:30	15:00 - 22:00	12/08	4구역
병자영성체	둘째 주 금요일	수, 금	10:00	09:00 - 16:00	12/15	5구역

♣ 이번주 대림 1주일 특별헌금 있습니다.

【감사 드립니다】

벌말성당에서 저희 본당을 위해 후원금 5,000만원을 지원하였습니다.
벌말성당 주임신부님, 보좌신부님, 총회장님, 그리고 모든 신자분들께 감사드립니다.

♣ **미사 장소 변경 안내 (매주 월요일)**
* 12월 3일부터 월요일 미사 **2층 교리실**

♣ **희망나눔 대림저금통 모금 참여** (사무실/주보대)
대림시기 동안 **'즐거운 불편 24 운동'** 실천을 통하여 성공 축하금을 모아 희망을 선물합시다.
(생명지원사업과 해외원조사업 기금에 지원됩니다.)

♣ **성사표**와 **대림절 신앙생활 실천표를** 배부받지 못하신 교우분들께서는 사무실에 문의 하시기 바랍니다.

◎ 성탄 판공성사 안내

11일(화)	13일(목)	18일(화)	20일(목)
1, 3구역	2, 6구역	4, 5구역	7구역

* **미사전 판공성사, 미사후 다과와 나눔**
* 판공 감사예물 미리 준비하여 주시기 바랍니다.

※ 성지 및 타 본당에서 성사를 보신 분은 판공성사표를 사무실에 꼭 제출하시기 바랍니다. (반드시 본인 것만 제출합니다.)

◈ **연령회** : 12월 2일(일) 교중미사 후 식당
◈ **성시간** : 12월 6일(목) 미사 후 성시간
◈ **병자 영성체(봉성체) 안내** : 12월 7일(금)
* 12월 5일(수)까지 사무실에 신청해 주세요.

◈ **유아세례 신청안내 (4분기)** - 사무실 접수
* 12월 29일(토) 미사 후, 가족관계증명서 첨부

◎ 본당 재정 현황 (11/19 ~ 11/25)

1. 운영비 현황 (금액 : 원)

전주 잔액	수 입	지 출	현재 잔액
37,144,076	7,387,660	1,209,610	43,322,126

2. 우리들의 정성 및 수입/지출 내역

그리스도 왕 대축일			
수 입		지 출	
주 일 헌 금	1,879,000	제 전 비	390,350
2 차 헌 금 (건축헌금)	510,000	비 품 비	132,990
교 무 금	3,050,000	자 선 활 동 비	100,000
미 사 예 물	1,380,000	예비자교육비	36,000
건 축 헌 금	380,000	수수료수선비	255,800
성소후원금	10,000	소 모 품 비	130,000
기 타 헌 금	5,000	통 신 비	6,470
자 선 수 입	100,000	차 량 유 지 비	158,000
기 타 수 입	73,660		
합 계	7,387,660	합 계	1,209,610

▸ 건축헌금: 이동자 7만, 김경순 2만, 최춘자 10만, 전성태 5만, 익명 14만

!!! 봉헌해 주신 모든 분들께 감사드립니다 !!!

◎ 미사 참례 현황(11/19~11/25) (신자수 1,409명)

평일	화	수	목	금	계
	51	57	38	63	209
주일	토요일	08:00	11:00	합계	참여율
	101	153	252	506	35.9

◉ **함께 기도해 주세요.**
김진섭(베네딕토) 박금조(데레사) 방종희(아녜스)
김영식(마칸) 윤옥준(헬레나)
주님의 은총으로 환우들을 위해 기도드립니다.

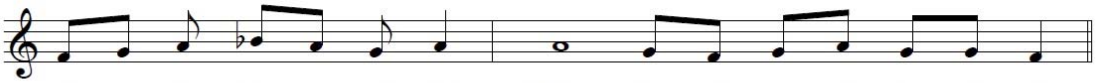

교무금 이체 계좌: 신협 131-015-530744 (재)천주교수원교구 오포성당

주임신부 : 윤병진(야고보) 본당수녀 : 안 요한 박 엘레나 유치원수녀 : 양 세자요한 사 무 실 : ☎ 482-2981	**와동 (일치의 모후) 성당** 안산시 단원구 사세충열로 2길 14	미사시간	주일	09:00 (일 반) 11:00 (교 중) 16:00 (청소년)
			월	06:30
			화,목	19:30
			수,금	10:00
			토	19:30 (청 년)

◎ 이번 주일은 교구내 신축성당 지원을 위한 2차 헌금이 있습니다.

◎ 평일미사 변경 안내

- 12/6일(목) 오후 7시 30분 ⇒ **오전 10시 미사**

※ 문근일(안토니오) 신학생 부제서품으로 인해 변경되오니 착오 없으시기 바랍니다.

◎ 문근일(안토니오) 부제품 축하식

- 일 시 : 12월 9일(주일) 교중미사 후

※ 문 안토니오 부제품을 위해 기도해 주신 신자분들께 감사드리며, 감사의 의미로 본당에서 점심식사를 준비했습니다.

◎ 12월 병자영성체 신청 안내

- 일 시 : 12월 13일(목) 오후 2시부터

◎ 12월 성시간

- 일 시 : 12월 13일(목) 저녁미사 후

◎ 2018년 성탄 판공성사 안내

날 짜	지 역	날 짜	지 역
12/11(화)	와동2	12/13(목)	연 립
12/18(화)	와동1	12/20(목)	화 랑

※ 판공성사 : **오후 7시부터, 미사 후 성사 계속**

※ 판공성사 저녁미사는 오후 7시 30분

◎ 성탄대축일 제대꽃 봉헌 안내

- 예수성탄대축일 제대꽃을 봉헌하실 분은 사무실로 봉헌해 주시기 바랍니다.

◎ 어르신 입교식 안내

- 일 시 : 1월 13일(주일) 9시 30분
- 대 상 : 65세 이상

◎ 오르간 강습반 신규회원 모집합니다

- 문 의 : 전례분과장 (010-6415-2901)

◎ 성당 청소봉사

- 12월 8일(토) - 화랑 3,4,5지역
- 12월 15일(토) - 와동 1, 2지역

◎ 미사 안내봉사

- 12월 9일(주일) - 인자하신 동정녀 Pr.
- 12월 16일(주일) - 사랑하올 어머니 Pr.

◎ 구역별 차량 안내봉사

- 12월 9일(주일) : 와동 3, 4구역 형제회
- 12월 16일(주일) : 와동 5, 6구역 형제회

◎ 이번 주 모임 안내

- 평단협 : 12월 2일(주일) 10:00
- 소공동체 : 12월 2일(주일) 12:00

◎ 문근일(안토니오) 신학생 부제품

- 일 시 : 12월 6일(목) 오후 2시

※ 문 안토니오 신학생이 부제서품을 잘 준비할 수 있도록 신자분들의 많은 기도 부탁드립니다. 후원금을 봉헌하실 분은 사무실로 봉헌해 주시기 바랍니다.

◎ 성전재건축을 위한 신립금을 정성껏 준비하셔서 사무실로 봉헌해 주십시오.
(봉헌액, 기간 자유로이 결정)

◎ 우리들의 정성 (11월 19일 ~ 11월 25일)

정성에 감사합니다		
교 무 금		2,710,000
주 일 헌 금		2,641,000
감 사 헌 금		150,000
평생대학 후원		215,000
합 계		5,716,000
건축헌금	정요섭(요셉)	100,000
	김복순(로사)	1,000,000
	김규범(아네스)	20,000
	유안순(카타리나)	130,000
	김장판매이익금	1,601,030
	합 계	819,438,863

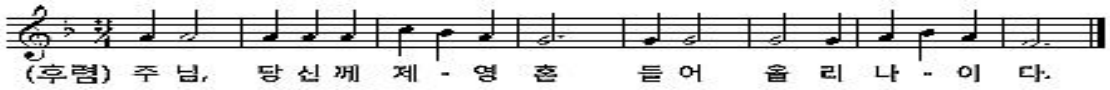

주임신부 : 문 상 운 (알베르토)
총 회 장 : 황 우 회 (베 드 로)
연령회장 : 김 종 환 (요 한)
☎ 010 - 7515 - 2055

왕곡성당

성 유대철 베드로

16069 경기도 의왕시 사천2길 9
☎ : 031) 477-0541 FAX : 031) 477-0544
email : wanggok@casuwon.or.kr

미사 시간		
평일	월	오전 6시 30분
	화·목	오후 7시 30분
	수·금	오전 10시
주일	토	오후 7시 30분
	주일	오전 10시 30분 (교중) 오후 3시 (어린이) 오후 7시 30분

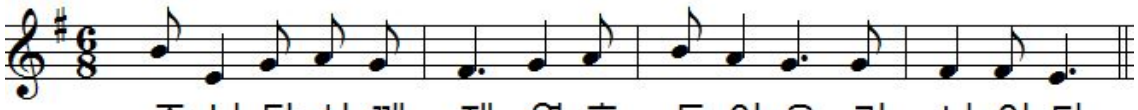

주 님 당 신 께 제 영 혼 들 어 올 리 나 이 다

✤ 특별헌금 (2차 헌금) 안내
- 12월 2일 (주일) : 교구 내 신축 성당 보조, 성전 봉헌
- 12월 9일 (주일) : 사제 양성, 성전 봉헌

12월 2일 (주일)은 '대림 1주일'입니다.
교회의 새해가 시작되며,
전례력은 '다해' 를 따르게 됩니다.

✚미사,전례,성사

▣ 월요일 새벽 미사 시간 변동 안내

대림 제1주간 월요일 (12월 3일)부터 월요일 새벽 미사가 기존 시간이었던 오전 6시에서 **오전 6시 30분으로 변동**됩니다. 이 점 참고하시어 착오 없으시길 바랍니다.

▣ 성체 강복
- 일 시 : 12월 6일 (목) 저녁 미사 후

▣ 12월 환자 영성체
- 일 시 : 12월 6일 (목) 오전 10시부터
- 대 상 : 가정과 병원 및 요양원 내 본당 신자
- 신청 및 문의 : 사무실 또는 구역장

▣ 계요 병원 및 타 본당 신자 환자 영성체
- 일 시 : 12월 7일 (금) 계요 병원 미사 후
- 대 상 : 계요 병원 및 요양원 내 타 본당 신자
- 신청 및 문의 : 사무실

▣ 대림 판공성사 및 구역 미사 일정 안내

날 짜	해당 구역	비 고
12/18 (화)	1, 2, 3, 4구역	※ 손님 신부님께 성사를 보실 수 있습니다.
12/20 (목)	5, 6, 7, 8구역	

※ 판공성사 표는 구역장님을 통해서 각 가정에 배부 되었습니다. 성사 표를 받지 못한 분께서는 사무실로 방문해 주시길 바랍니다.
※ 주소 및 전화번호가 변경된 경우, 성사 표에 기록 후 제출하여 주십시오. 타 본당에서 성사를 보신 분들도 교적 상의 기록을 위해 본당 사무실로 제출하시기 바랍니다.
※ **대림 시기(12월 23일) 까지 매 미사 30분 전, 후로 고해성사를 보실 수 있습니다.**
※ 18일, 20일 미사는 각 구역 미사로 봉헌됩니다.

✚기타 공지

▣ 꾸리아 연차 총 친목회
- 일 시 : 12월 2일 (주일) 교중미사 후
- 대 상 : 레지오 마리애 전 단원
- 장 소 : 1층 다목적실

▣ 초등부 주일학교 은총잔치 안내
- 일 시 : 12월 23일 (주일) 오후 4시
- 대 상 : 본당 초등부 주일학교 모든 학년

※ **은총 시장에 필요한 물건을 기증 받습니다.**
(자전거, 새 옷, 책 등 어린이들이 좋아할 물품)
※ 초등부 주일학교 자녀를 둔 부모님들의 많은 관심과 참여 부탁드립니다.

▣ '희망 나눔' 대림 저금통 배부 안내

'즐거운 불편 24운동'을 통해 모금된 금액은 생명 지원과 해외 원조 사업에 사용됩니다.
대림 저금통은 각자 가정으로 가져가시어, 대림 기간 동안 희생과 나눔의 마음으로 봉헌해 주시길 바랍니다.
※ 저금통은 성전 앞 주보대에 있습니다.

▣ 단체 회합 안내

요 일	단 체	시 간
12/04 (화)	소공동체 월례회의	저녁미사 후
12/11 (화)	꾸리아 월례회의	

교무금 납부는 자선행위가 아니라 '신자들의 의무'이며, '하느님 백성으로서의 본분'입니다.
■교무금 ◆신협 131-002-039774 왕곡성당 ◆농협 211044-51-039911 (재)천주교수원교구

"갓등이"는 신부님이라는 의미의 "갓을 쓴 등불"이라는 뜻으로 박해시대 때 왕림 교우들이 사용하던 은어

요 일	미 사 시 간
월	오전 6시 30분
화, 목	오후 7시 30분
수, 금	오전 10시
토요일	오전 10시(첫 토요일) 오후 4시 (어린이) 저녁 7시(학생, 청년)
주 일	아침 6시 30분 10시 30분(교중미사)

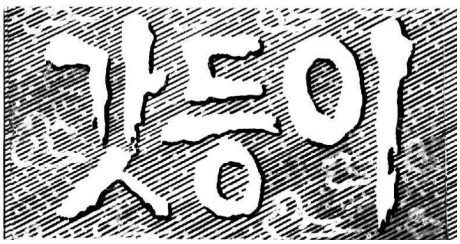

천주교 갓등이 왕림 성당
(원죄없이 양태되신 복되신 동정마리아)
주임신부 : 박 전 동(요 셉)
총 회 장 : 문 성 기(스테파노)
본당수녀 : 송엘리사벳, 이보나
연령회장 : 최중면(요아킴)010-9048-7782
18332 경기도 화성시 봉담읍 왕림1길 71
사제관: 227-2810 수녀원: 227-2811
사무실: 227-6678 F A X: 227-6679

"너희의 속량이 가까웠다." (루카 21,28)

2일(주일)	3일(월)	4일(화)	5일(수)	6(목)	7일(금)	8일(토)
대림 제 1주일 신축성당후원헌금 연령회 총회 성소후원회회비수납	성령기도회 체나콜로모임	사목회의 저녁 미사 후		부제 서품식 오후 2시 첫 목요일 성시간	사제 서품식 구역판공 왕림1, 왕림2, 왕림3, 왕림4, 왕림5구역	
9일(주일)	**10일(월)**	**11일(화)**	**12일(수)**	**13(목)**	**14일(금)**	**15일(토)**
대림 제 2주일 사제양성후원헌금 소 공동체위원회 자비의모후Co.2시	성령기도회 체나콜로모임		구역판공 당하1, 당하2, 당하3, 당하4, 기천리구역		소 공동체 봉사자 교육 종강미사 발안 저녁8시	구세주의 모친 꾸리아저녁8시

◎ **이번 주일 특별헌금 : 신축성당 특별헌금**
다음 주일 특별헌금 : 사제양성 후원헌금

◎ **첫 목요일 성시간 :** 12월6일(목) 저녁7시30분

◎ **최선용(바오로) 부제서품 참가 신청 안내**
- 서품일 : 12월 6일(목) 오후 2시 정자동 성당
- 당일 본당에서 12시 20분 출발 합니다. 참가 신청자는 시간을 꼭 지켜주시기 바랍니다.

◎ **가을 판공 구역별 일정표**

12/07(금)	12/12(수)	12/19(수)
왕림 1, 왕림 2, 왕림 3, 왕림 4, 왕림 5 구역	당하 1, 당하 2, 당하 3, 당하 4, 기천리 구역	세곡리, 청요리, 상기리, 덕 리, 기산 구역

- 수요일 오전 10시 미사는 그대로 있습니다.
- 고해 성사는 성당에서 저녁 7시부터 실시하고 7시30분 미사 후에 고해성사가 이어 집니다.
- 교통이 불편한 구역을 위한 차량운행을 실시합니다.

◎ **매월 첫 주일 연령회, 성소후원회 회비수납과 회원 가입 신청을 받습니다.**

◎ **2018년도 교무금을 헌납 하시지 않은 분들은 정성과 마음을 다하여 봉헌하여 주시기 바랍니다.**

◎ **모임 및 회합**
- 연령회 총회 : 12월 2일(주일) 교중미사 후
- 사목회의 : 12월 4일(화) 저녁미사 후
- 소공동체위원회 : 12월 9일(주일) 교중미사 후
- 자비의모후Co. : 12월 9일(주일) 오후 2시
- 구세주의모친Cu. : 12월 15일(토) 저녁 8시
- 체나콜로모임 : 매주 월요일 오전 10시
- 성령기도회 : 매주 월요일 저녁 8시

◎ **본당 시설 후원을 위한 감사 헌금을 봉헌 받습니다.**

수녀원공사 금액	전주 누계	금주 누계
48,400,000원	7,971,000	9,841,000

† 주일미사 전례 · 차량봉사 · 청소 안내 †

구분 / 시간	12월 02일		12월 09일	
	해설자	독서자	해설자	독서자
6시 30분	이윤실	임종신 김혜숙	이윤실	박광현 김한순
10시30분	방용혁	왕림 3	최중면	왕림 4
예물봉헌 가정	김영익 (베드로)		최석훈 (요 셉)	
차량봉사자	방용혁	문성기	김영익	이경묵
성당청소	왕림 1		왕림 2	
지하청소	왕림 2		왕림 3	

✡ 우리들의 정성 ✡

십일조(교무금) . . .	4,665,000원
주일 헌금	1,245,000원
본당시설특별헌금 . .	1,040,000원
본당시설 후원금 . . .	830,000원
사회복지후원금	170,000원

주일미사 현황	신자 수	참여자 수	참석률
	1,316명	410	31.15%

천주교를 알고자 하시는 분은 본당 신부님 , 수녀님 또는 사무실에 문의 하십시오.

	미사시간
주일	19:00 (토요일,특전) 07:00 (아침 미사) 09:00 (오전 미사) 11:00 (교중) 16:00 (젊은이미사)
평일	06시 (월) 19시 (화,목) 10시 (수,금)

용문성당

(묵주기도의 모후)

사무실 771-8181 수녀원 771-8183

FAX 771-8184

E-mail : yongmun@casuwon.or.kr

(12515) 경기도 양평군 용문면 용문로 421

주임신부 : 김형준 프란치스코

연령회장 : 신영이 소화데레사

☏ 010-6331-3894

* 기쁨과 행복 가득한 우리 성당 *

◘ 화답송 (대림 제1주일)

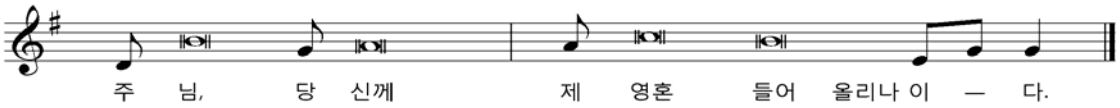

◘ 오늘의 특별헌금

- 대림 제1주 특별헌금 1.2차(교구내 신축성당 보조)

◘ 사형제도폐지 법안 입법화를 위한 입법청원 서명 운동에 협조하여 주시기 바랍니다.

◘ 성탄 판공 일정 변경

- 12/04(화)~ 12/14(금) 판공 기간 중 평일 미사 2대 오전 10시, 저녁 7시 미사 봉헌.
- 판공은 평일 미사 1시간 전부터, 미사 후에 있습니다.

(※ 화요일 저녁 미사 전엔 판공 없음.
주일날은 성사는 볼 수 있지만 판공표는 받지 않습니다)

날 짜	구 역
12/04(화)	중진,상진,마룡,요곡
12/05(수)	무왕,절운,그르고개
12/06(목)	다문3,다문4,어수물
12/07(금)	청 운 구 역
12/11(화)	단월1,단월2,화전
12/12(수)	광 탄 , 중 원 , 지 평
12/13(목)	덕 촌 , 퇴 촌 , 금 곡
12/14(금)	다문2,다문5,삼성

◘ 12월 환자 영성체 일정 변경

12월8일(토요일)	광탄,단월2,중원,마룡,요곡
12월15일(토요일)	다문2,4,5리,상진,어수물,화전 삼성,그르고개,절운,무왕

※ 토요일로 변경되었으니 구.반장님 확인 부탁드립니다

◘ 2019년도 연중 계획안(예산)을 양식에 맞게 작성하시어 성당 이메일로 12월 2일(주일)까지 제출 바랍니다.

◘ 제대회, 전례회, 성가 반주자 모집

- 미사를 준비해 주실 봉사자를 모집 합니다.
많은 관심과 지원 부탁드립니다.
- 제대회장 ☎ 010-9090-6118
- 전례회장 ☎ 010-8762-1343
- 성가단장 ☎ 010-5242-4713

◘ 모임

- 요 셉 회 : 12월 08일 (토) 오전 9시
- 연 령 회 : 12월 09일 (주일) 교중 미사 후
- 울 뜨 레 야 : 12월 11일 (화) 저녁 미사 후
- 꾸 리 아 : 12월 16일 (주일) 교중 미사 후
- 요 아 킴 회 : 12월 16일 (주일) 교중 미사 후
- 전 례 회 : 12월 18일 (화) 저녁 미사 후
- 안 나 회 : 12월 19일 (수) 10시 미사 후
- 상임위원회 : 12월 29일 (토) 저녁 미사 후
- 구.반장모임 : 12월 30일 (주일) 교중 미사 후

◘ 청소구역 및 성작봉헌 봉사

청소	일자	12/08(토)	12/15(토)
	담당구역	요셉회	사랑의모후
성작봉헌	일자	12/09(주일)	12/16(주일)
	담당지역	선행지역	온유지역
전주 주일미사 참례		총신자 1,670명 대비 835명 50(%)	

▶ 환자영성체:
매월 둘째 주 (화, 목요일)

▶ 성시간 : 매월 첫 주 목요일 저녁 7시 미사 후

▶ 유아세례: 홀수 달 첫 주일 4시 미사 후

▶ 예비신자 교리 : 주일 오전 9시

▶ 차축복 : 토요일 저녁미사 후

▶ 집/가게축복 : 수,금 10시 미사 후

▶ 혼배 : 1달 전 신청

* 우리들의 정성 *

·교 무 금 : 6,000,000원	* 감사헌금 - 정 글라라 20만원 - 서 마르타 5만원 - 조 루시아 5만원 - 익 명 10만원 - 익 명 10만원
·감 사 헌 금 : 500,000원	
·건 축 헌 금 : 200,000원	* 건축헌금 - 이 세실리아 20만원
·주 일 헌 금 : 3,390,000원	

천주교를 알고자 하시는 분은 본당 신부님, 수녀님 또는 사무실에 문의하십시오.

주임신부 : 최범근 요한사도
총 회 장 : 신성수 사무엘
연령회장 : 정남식 요셉
☎ 010-3790-9787
사 무 실 : 031) 647 - 3444
F A X : 031) 692 -2782

용 이 동 성 당
(성 루카)

주 소 : 평택시 죽백3로 163
E-mail: yongi@casuwon.or.kr

미 사 안 내		
주일	토요일	오후 7:30
	교 중	오전 10:30
	젊은이	오후 3:00
평일	월	오전 6:00
	화・목	오후 7:30
	수・금	오전 10:00

✚ 대림시기

대림시기는 '주님 성탄 대축일' 전의 4주간을 가리키는 것으로 예수 그리스도의 탄생을 기리는 주님성탄 대축일을 준비하면서 구세주를 기다리는 시기이다. 하느님의 아드님 예수그리스도께서 이세상에 다시 오실 것을 기다리며 회개와 속죄로 준비하는 기간이다.

✚ 특별헌금 안내

12월 2일(주일) 교구내 신축성당 보조 특별헌금
12월 9일(주일) 사제양성 특별헌금

✚ 성탄 판공 안내

* 판공기간 동안 저녁미사로 봉헌됩니다.
* 판공성사: 저녁 7시 30분(성사 후 미사)
* 판공 감사 예물 미리 준비하여 주시기 바랍니다.

일시	구역	구역명
12. 11(화)	4	e편한세상
12(수)	5	월곡,청용,죽백,구룡
13(목)	3	금호 2단지
14(금)	1	금호 1단지(101~110동)
18(화)	2	금호1단지(111~121동 다세대주택)
19(수)	6	비전 푸르지오 1차
20(목)	7	신흥 e편한세상
21(금)	8 9,10	비전 아이파크 비전 푸르지오 2차,3차

- 미사 후 구역별 다과가 있습니다. (제 1교리실)

✚ 회합 안내

울뜨레야 12월 7일(금) 오후 6시 30분(제 1교리실)
꾸리아 12월 9일(주일) 교중미사 후(제 1교리실)

✚ 서명운동 협조 요청

교구 사회복음화국에서는 사형제도 폐지 서명 운동에 대하여 이 땅에 생명 문화를 정착하려는 노력이 결실을 볼 수 있도록 많은 관심과 협조 요청하였습니다.
(19대 국회종료 자동폐기에 따른 서명운동 다시 실시)
- 서명기간: 12월 2일(주일)~23일(주일)까지

✚ 전입을 환영합니다

박종석	요셉	5구역 3반(죽백동)
한상원	말딩	9구역(비전 푸르지오 2차)
이정희	임마꿀라따	10구역(비전 푸르지오 3차)
안재민	안드레아	6구역 2반(비전 푸르지오 1차)

✚ 성당 청소 안내

12월	시간	구역	비고
8(토)	오전 10시30분	6	비전 푸르지오 1차
15(토)	오전 10시30분	7	신흥 e편한세상

✚ 우리들의 정성

온 누리의 임금이신 우리 주 예수 그리스도 왕 대축일	
주일헌금	1,431,000
교무금	1,410,000
후원금(물품)	4,521,000

집, 가게, 자동차 축복은 사무실에 신청하십시오.
교무금: 신협 131 - 017 - 799663

교무금 납부는 자선행위가 아니라 '신자들의 의무'이며, '하느님 백성으로서의 본분'입니다.

"너희는 내 사랑 안에 머물러라." (요한 15, 9)

미 사 시 간			
주 일	토요일 저녁 7시, 06:30, 10:00, 17:00(청소년미사)		
월	06:30	수,금	10:00
화,목	19:00 (첫목 : 성시간 및 성체강복 – 미사 후)		
첫 토	10:00(성모신심미사)		

용인성당

사도 성 베드로

용인시 처인구 중부대로 1408번길 15 (17062)

주임신부 : 윤재익 바르톨로메오
보좌신부 : 안병갑 베네딕토
총 회 장 : 방정환 토마스 010-8261-0272
연령회장 : 이영숙 체칠리아 017-212-1732
사무실 332-0001, 팩 스 336-2793

– 매월 구역모임, 반모임에 참여합시다!! –

전례 안내

■ 이번 주일은 교회 전례력으로 새해가 시작되는 대림 제1주일이며, 교구 내 신축성당 보조를 위한 특별헌금이 있습니다.

성탄 판공성사 안내

■ 1년에 한 번 이상 고해성사를 하는 것은 신자의 의무입니다.(교회법 제989조)
■ 올해 고해성사를 하신 분들은 사무실에 말씀해 주시거나 문자(010-6284-1445)를 주시기 바랍니다.(3년 이상 고해성사를 하지 않으면 냉담교우 처리)
■ 대림시기에 내적인 준비 차원에서 성사를 하실 분들은 대림시기 동안 자유롭게 하시고 판공성사표를 고해소 바구니에 넣으시면 됩니다.

2018년 사제 서품식

■ 12월 7일(금) 오후 2시, 정자동 주교좌성당
■ 13분의 새 사제들을 위하여 교우 여러분의 정성된 기도 부탁드립니다.

※ 새 사제 첫 미사
- 일 시 : 12/9(주일) 10시 교중미사
- 조현규 빈첸시오(분당요한본당 출신) 신부님의 첫 미사 및 안수가 있습니다. 교우 여러분의 많은 참례 바랍니다.

12월 병자영성체 : 12월 14일(금)

■ 신 청 : 가족 · 구역장/반장님 통해서 12월 12일(水)까지 사무실에 신청

가톨릭신문사 홍보 안내

■ 일 시 : 12월 1일~2일(대림 제1주일)

※ 교우 여러분의 많은 관심과 적극적인 신청 바랍니다.

청년회에서 함께 하실 분들을 초대합니다.

■ 열정이 가득한 청년회에서 함께 하실 20~40세 형제 · 자매님들을 기다리고 있습니다.
■ 문의 : 창영훈 바오로(010-8977-8368)

교무금 봉헌 및 연말정산 안내

■ 올해 미납된 교무금을 확인하시고 납부하여 주시기 바랍니다. 2018년 연말정산 기부금영수증은 2018년에 납부하신 금액만 해당됩니다.

전입을 환영합니다.

성 명	구 역	전 본당
엄수진 수산나 가정	고림 1	모현

■ 환영식 : 12월 30일(주일) 교중미사 후, 복음화실

성찬예물 봉헌

12월 02일	고림 1구역
12월 09일	고림 2구역

주일미사 참례 현황

총신자수 4,335명	토요일 저녁	주일 새벽	교중	청소년	합계	참례율
참례인원	185	79	465	358	1,087	25.07%

우리들의 정성(2018. 11. 19. ~ 11. 25.)

교 무 금	7,475,000	주 일 헌 금	3,222,050
장기수선기금	1,521,500		
감 사 헌 금	박봉식 3만, 유광림 2만, 박상희 3만, 이종훈 10만, 송병남 20만		

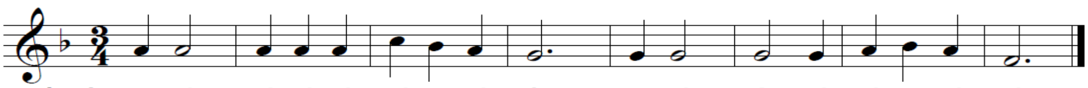

치 크 (용인 블루키점)
유럽풍 아동복(백일~10세)
기흥구 중동 833-1 블루키 3층
☎ 070-4154-0153 / 010-6726-0153
유 주 연(바틸다)

백옥 요양보호사 교육생 모집
백옥 요양 복지센터 방문 요양
백옥대로 1134번길 301호
☎ 322-9100 / 010-3373-4032
이인애(실비아) · 박영숙(클라라)

신승무 정형외과
"하느님께서 보시니 참 좋았다."
금령로 30(김량장동 333-11)
☎ 336-2266~7
신승무(요셉) · 박 연(젬마)

자연면역건강상담
비만 · 자연주기법 · 난임
처인구 김량장동 377-6
☎ 010-9916-0153
약사 조 청 란(안젤리카)

두 리 이 비 인 후 과
<좋은 이비인후과를 찾는 방법>
명지대입구 이마트 맞은편 광장프라자 3층
☎ 334-2004
김 영 주(안토니오)

상하목장 처인 대리점
신규주문, 배달하실 분
진덕로 14 (고림동)
☎ 010-6231-2233 / 010-4858-6652
허 란 무(모데스타)

♥ 교무금 납부 ☞ 1. 자동이체 : 신협 131-018-457995 용인성당 2. 사무실 직접 납부

"새로 이사오신 분들 반갑습니다. 환영합니다."

미사시간 안내		
주일	토 19:30 (중고등부)	
	06:00, 09:00, 11:00 (교중)	
	16:00(어린이) 19:30 (청년)	
평일	월 06:00	화 19:30
	수 10:00	목 10:00, 19:30
	금 10:00	토 10:00
고해성사	미사 30분전	
예비자교리	주일 10:00	

용호성당

(성 미 카 엘)

군포시 용호1로 2번길 47-20 (15871)

http://cafe.daum.net/yongho4

주임신부 : 이용상(요 셉)
보좌신부 : 박승훈(마르코)
총 회 장 : 정명렬(스텔라)
사 제 관 : 395-3934
사 무 실 : 395-3900
F A X : 395-3913
연령회장 : 010-3344-4371

✚성탄 구역 판공 일정

월일(요일)	지 역	성사시간
12/18(화)	당동	오후3시~저녁미사 후
12/19(수)	용호, 옥천	
12/20(목)	당정1, 당정2	
12/21(금)	무지개, 용마	

※ 판공기간 12/19(수) ~ 21(금)까지 지역 판공미사로 봉헌되는 관계로 10:00미사는 없고 19:30미사로 봉헌됩니다.

▣ **연령회 월례회의** : 12월2일(주일) 교중미사 후

▣ **성체 강복** : 12월6일(목) 19:30 미사 후

▣ **예수성심 신심미사** : 12월7일(금) 10:00

▣ **꾸리아 연차 총 친목회**
- ▸ 구세주의 어머니 Cu. : 12/5(수) 13:00
- ▸ 성가정의 어머니 Cu. : 12/9(주일) 13:00

▣ **중고등부 겨울 피정**
- ▸ 주제 : "여러분의 모든 걱정을 그분께 내맡기십시오. 그분께서 여러분을 돌보고 계십니다.(1베드5,7)

· 일 자 : 12월29일(토) ~ 30일(주일)
· 장 소 : 공세리성지
· 대상/참가비 : 중1~고3 / 1인 4만원(1박3식)
· 접 수 : 토요일 19:30미사 후
평일 및 주일미사 후에는 사무실에 접수
· 문 의 : 교감 용소연(미카엘라) 010-7522-4873

▣ **신입 어린이 복사 모집**

미사 때 제대에서 신부님을 도와 봉사할 신입 어린이 복사를 모집하오니 사무실에 신청하여 주시기 바랍니다.
· 대 상 : 첫영성체를 한 초등학교3~6학년 어린이

▣ **은총까페 봉사자 모집**

까페에서 봉사하실 분들을 모집합니다. 관심있는 교우분들의 신청 바랍니다. (문의 : 010-5602-5297)

◆ 대 림 특 강 ◆

- ▸ 일 시 : 12월12일(수) 19:30
- ▸ 장 소 : 용호성당
- ▸ 강 사 : 이형민(스테파노)
- ▸ 주 제 : "새로 태어나는 그리스도인"

▣ **모임 안내**

단 체 명	일 시
파티마의 세계사도직	12/4(화) 오전10시
제분과위원회	12/2(주일) 교중미사 후
청소년위원회	12/2(주일) 오후1시
소공동체위원회	12/8(토)

▣ **전례 담당 구역**

이번주	시 간	구 역	다음주	시 간	구 역
12월2일	09:00	전 례 부	12월9일	09:00	전 례 부
	11:00	당 정 5		11:00	당 정 6
	19:30	청 년 회		19:30	청 년 회

▣ **청소 담당 구역**

구 역	일 시	장 소	구 역	일 시	장 소
당정5	12월1일(토)	2층, 3층	당정6	12월8일(토)	2층, 3층

▣ **우리들의 정성** (11.22 ~ 11.28)

계 정	봉헌금액
교 무 금	12,522,000
주 일 헌 금	3,865,300
감 사 헌 금	1,680,000
성 소 후 원 금	115,000
기 타 수 입	454,000

▣ **감사헌금**

2만(박정자) 3만(윤현주, 이정선) 5만(정덕남, 박차용) 10만(방국진, 익명, 용마지역) 20만(조옥규, 안재영) 30만(이청궁) 50만(김종천)

계 : 1,680,000

화 답 송	
대림제1주일	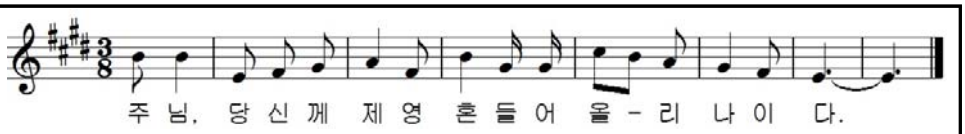

"오늘 성당에 처음 나오신 분들을 진심으로 환영합니다."

2018. 12. 02.

미 사 시 간	원 곡 성 당	본당신부 : 김종훈(아우구스티노)
평 일 월 오전 6:30 화·목 오후 7:30 수·금 오전 10:00 토요일 오전 10:00(평 일) 오후 7:30(주 일) 주 일 오전 6:30(새 벽) 오전 9:00(학 생) 오전 11:00(교 중) 오후 3:00(외국인) 오후 7:00(청 년)	(노동자 성 요셉) 안산시 단원구 화랑로 107 3층 본 당: wongok@casuwon.or.kr 카 페: cafe.daum.net/wongok844	사목회장 : 임동수(요 셉) 연령회장 : 공 석 사 제 관 : 491-2065 사 무 실 : 491-2064 F495-2986 사목회장 : 010-6241-4328 연도연락 : 010-4230-1826

화답송 (후렴) 주 님, 당 신 께 제 - 영 혼 들 어 올 리 나 - 이 다.

" 감사와 기쁨을 두배로 하느님께! "

▣ 대림 1주 1,2차 헌금(교구 내 신축성당 보조)

▣ 분가한 자녀들 교적을 거주지 본당으로 보내어 그 곳 본당 공동체의 도움을 받아 신앙생활을 할 수 있도록 부모님들께서는 전출 협조 부탁드립니다.

▣ 초등부 은총 잔치
* 일 시: 12월 2일(일)09:00~ 13:00
* 장 소: 6층 강의실

▣ 정의의 거울Cu.연차 총 친목회
* 일 시: 12월 2일(일) 교중미사 후
* 장 소: 6층 식당

▣ 성령기도회 은혜의 밤
* 일 시: 12월 3일(월) 19:30~
* 강 사: 임채숙(요안나)
* 장 소: 6층 강의실

▣ 엠이(M.E) 신년회
* 일 시: 12월 8일(토) 18:00~
* 장 소: 6층

▣ 12월 병자 영성체
* 일 시: 12월 14일(금) 10:00~

▣ 성탄 판공성사 일정

12/ 4일(화)	1,9,10,11구역	12/ 6일(목)	2,3,12,14구역
12/11일(화)	4,15,16구역	12/13일(목)	5,6,17구역
12/18일(화)	7,8,19구역	12/20일(목)	성사 안보신 분

▣ 대림 특강
* 일 시: 12월 23일(일) 교중미사 후
* 주 제: 기다림
* 강 사: 노희철 베드로 신부님

▣ 본당 주간 행사
* 성 가 대 월 례 회: 12/2일(일) 교중미사 후
* 성 소 후 원 미 사: 12/4일(화) 저녁미사 후
* 울 뜨 레 야 월 례 회: 12/9일(일) 교중미사 후

▣ 교우 소식
* 전입을 환영합니다.
- 10구역(롯데): 권오섭 요한사도
- 20구역(대림): 강성수 대건안드레아
* 전출 가정 안녕히 가십시오.
- 10구역: 박효임(효임골롬바) 금호동성당
* 기도해주십시오.
- 6구역: 백승기(루카) 父 11/28 선종

▣ 성당 청소는 매주 토요일 10시 미사 후
* 금 주(12/8): 2구역 * 차 주(12/15): 3구역

▣ 주보 봉사자
* 금 주: 상지의 옥좌Pr. / 죄인의 피난처Pr.
* 차 주: 바다의 별Pr. / 신비로운 그릇Pr.

▣ 봉헌구역 금 주: 14구역 / 차 주: 15구역

▣ 우리들의 정성(11월 22일 ~ 11월 28일)

수 입		지 출	
보 통 예 금	16,900,000	보 통 예 금	1,800,000
미 사 예 물	340,000	건 축 예 치 금	50,000,000
건 축 적 립 금	50,000,000	제 전 비	89,500
교 무 금	4,098,000	청년행사지원비	554,790
주 일 헌 금	2,241,000	복지시설운영비	2,055,380
감 사 헌 금	100,000	후 원 금	850,000
건 축 헌 금	1,220,000	수 도 광 열 비	156,600
기 타 헌 금	27,000	통 신 비	58,200
성 소 후 원 금	32,000	비 품 비	165,000
사회복지후원금	225,000	잡 비	50,000
이 자 수 익	8,883,000	건축기금전입액	50,000,000
합 계	84,066,000	합 계	105,779,470

▣ 주일미사 참례 인원

신자수: 1,961 참례율: 30.08%

토 요	새 벽	학 생	교 중	청 년	계
79	83	110	258	60	590

천주교를 알고자 하시는 분은 본당신부 또는 사무실로 연락 바랍니다.

천주교원삼성당
Wonsam Catholic Church

성 정하상 바오로

원 삼 성 당

용인시 처인구 원삼면 고당로 16번길 13
http://cafe.daum.net/ws1313

주임신부 : 이 철 민 (안토니오)
총 회 장 : 김 동 성 (베 드 로)
연령회장 : 송 주 훈 (엘레지오)
010-8842-8563
사 무 실 : 031-332-3457
팩 스 : 031-332-1531
<고초골 피정의 집 예약>
피정의 집 : 031-337-0470

† 미사시간 안내 †			
월요일	06:30	토요일	15:00학생, 19:30
화 · 목	19:30	매월첫주(토)	10:00성모신심
수 · 금	10:00	주일	08:00, 10:30교중

본당 청소 · 전례 담당구역			
청 소	전 례	청 소	전 례
12/1 10:00	12/2 10:30	12/8 10:00	12/9 10:30
용 바 위 구 역		좌 전 구 역	

특별헌금
- 12월 2일 대림제1주일헌금
  (교구내 신축성당 보조)

전례 안내
- 원죄없이 잉태되신 복되신 동정마리아 대축일 미사 : 12월 8일(토) 10:00

주임신부님을 위한 영적예물 준비
- 영명축일(1월 17일)을 맞이하시는 주임신부님의 영 · 육간의 건강을 위하여 많은 기도 바랍니다.
- 미사영성체, 묵주기도, 사제를 위한 기도
- 기도집계를 12/3(월) ~ 1/5(금)까지 반장님께 알려주시기 바랍니다.

성탄 구역별 판공성사 일정

일 시	시 간	구 역	장소
12/4(화)	18:00	용바위	김해철형제님댁
12/6(목)	18:00	두창	박주일형제님댁
12/7(금)	18:00	맹리	이의찬형제님댁
12/11(화)	18:00	고당	김영수형제님댁
12/12(수)	18:00	넓실	권창훈형제님댁
12/13(목)	18:00	고초	한기범형제님댁
12/19(수)	18:00	좌전	박기성형제님댁

- **구역별 판공성사 후 미사를 봉헌합니다.**
- 판공성사기간 화요일, 목요일 저녁미사는 **오전미사로 봉헌됩니다.**

대림특강
- 일 시 : 12월 14일(금) 19:30

※ 많은 참석 바랍니다.

단체별 소식 및 모임
- 연령회 : 12월 3일(월) 19:00
- 고초골발전위원회 : 12월 6일(목) 저녁미사 후
- 자모회 : 12월 8일(토) 14:30
- 성모회 : 12월 9일(주일) 09:00
- 요아킴회 : 12월 9일(주일) 교중미사 후

지난주 재정 현황 11/19(월)~11/25(주일)

주일헌금	1,438,000
교 무 금	3,860,000
장기수선기금	340,000
성소후원금	30,000
연령회비	4,000

지난주 미사참례 현황 11/19(월)~11/25(주일)

평일	월	화	수	목	금
	27	95	56	66	60
주일미사 참례자 : 367명 / 총 883명 (41%)					

고초골 피정의 집 소식
- 최주교님과 함께하는 월례피정(일일피정)
  - 일 시 : 12월 10일(월) 09:20 ~15:00
  - 장 소 : 고초골 피정의 집
  - 주 제 : (생명의) 빛으로 오시는 주님을 고대하며

  ※ 많은 관심과 신청 바랍니다.
- 고초골발전위원회 회의 : 12월 6일(목) 저녁미사 후

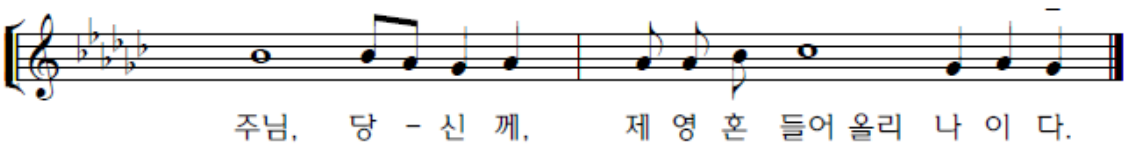

본당 교무금 및 발전후원 계좌	사회복지후원 계좌	성소후원회 계좌
(예금주 : 원삼성당)	(예금주 : 원삼성당 사회복지)	(예금주 : 원삼성당 성소후원)
신협 131-018-695822	신협 131-018-695904	신협 131-018-695884

사 무 실: ☎216-4766 주임신부: 이승남(세바스티아노) 본당수녀: 이카르멘 ☎216-4767 총 회 장: 김진대(클레멘스) 연령회장: ☎010-8746-8827	**원천동성당** **(성 가브리엘 대천사)** 수원시 영통구 월드컵로 95 (원천동) woncheon@casuwon.or.kr	주일 미사 토 19:00 중고생 (토요일 저녁 주일미사) 주일 06:30 성인 10:30 교중 16:00 어린이 19:00 청년	평일 미사 월 06:30 화 19:00 수 10:00 목 19:00 금 10:00

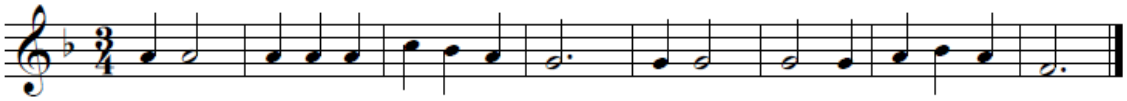

(후렴) 주 님, 당 신 께 제 - 영 혼 들 어 올 리 나 - 이 다.

● 본당 특별 미사 및 행사 일정

내 용	일 시
성시간 (매월 첫 목요일)	12. 6(목) 19:00 미사 후
부제서품식	12. 6(목) 14:00 - 장소: 정자동 주교좌 성당 - 김준영(베드로) 신학생 - 초대권이 없는 분은 입장하실 수 없으니, 기도로 함께하여 주시기 바랍니다.
오블라띠 선교수도회 후원미사	12. 15(토) 10:00 (매월 셋째 토요일)
53차반 예비신자 종합교리	12. 15(토) 10:00
세례식(53차반)	12. 16(주일) 15:00 - 16:00 어린이 미사 없습니다.
남수단 선교 후원미사	12. 19(수) 10:00 (매월 셋째 수요일)
차 축복	12. 20(목) 19:00 미사 후 - 12. 18(화)까지 사무실에 신청
병자영성체	12. 27(목) 09:40 출발 - 12. 22(토)까지 구역장님을 통해서 사무실에 신청

● 2019학년도 초/중/고 주일학교 등록

- 등록비 : 1년 4만원(교재비, 자모회비 포함)
- 등록 마감 : 2018.12.16.(주일)까지
- 첫영성체 접수 포함 : 2007년~2010년생

● 구역별 봉사 일정

구 역	일 자	내 용
에일린	12/8(토)	청소 및 전례
신원천 1	12/9(주일)	주일 점심 나눔

2차 헌금에 정성된 봉헌 바랍니다!

⊕ 이번주일 <대림 제1주일 교구내 신축성당 보조>
⊕ 다음주일 <사제양성후원>

● 2018년 성탄 판공성사 일정

- 시간 - 18:30 참회예절
  19:00 미사, 미사 후 판공성사
- 12. 7(금) 10:00 미사도 있습니다.

일자	해당 구역
12/ 7(금)	1지역 - e편한세상, 금성, 성일, 한국1차
12/11(화)	2지역 - 극동, 산드레미, 동남빌라, 매원1, 2
12/13(목)	3지역 - 매탄주택1, 2, 원천주택1, 2, 아주, 원천A
12/18(화)	4지역 - 신원천1, 2, 3, 신미주, 원천삼성
12/20(목)	5지역 - 에일린, 호반, 기타 광교 - 더샵, 아이파크, 두산위브

✤ 성탄 판공성사 공동 보속 ✤

1) 묵주기도 '환희의 신비' 5단 바치기
2) 소외된 이웃을 위한 사랑 실천

● 우리들의 정성 [2018. 11. 19~11. 25]

수입 내역	금 액
교 무 금	8,895,000
주 일 헌 금	2,600,500
감 사 헌 금	10,000
건 축 헌 금	1,464,000
후 원 금	100,000
성 소 후 원 금	30,000
감사헌금	최영자 1만원
주일 점심 나눔	송현섭(위비나) 10만원

● 교무금 및 주일미사 참여 현황 [2018. 11. 25. 현재]

교무금 책정 현황		주일미사 참여 현황	
총 세대	1,468세대	총 신자	3,553명
책정 세대	598세대	미사 인원	967명
책정률	40.74%	참례율	27.22%

좋은사람들	동수원신협 원천지점	중앙 메디칼 약국	★중고차 상담★
방문요양♡방문목욕 가족이 되어 드립니다! ☎010-6344-5676 대표 양광석 도미니코	정기예탁금 1년: 2.5% 2년: 2.7% 3년: 2.8% 법원사거리 지나 서울성모안과 1층	법원사거리 ☎ 212-2249 약사 권세형(안드레아) 친절한 상담 · 정확한 조제	•타시던 차 최고가 구입 •전 차종 좋은 가격 판매
요양보호사 상시모집	☎031-215-8511	서울 삼성의원(원장: 이승민) · 진료 : 이비인후과, 소아과, 내과	☎상담 010-6329-9282 대표 이균상 알렉시오(아주대 87) 싸이카 www.cycar.org

2018년 12월 02일

미 사 시 간 안 내	
토요주일	18:30
주일미사	07:00 10:30 19:30
평일미사	06:30 월
	10:00 수.금.토(첫토)
	19:30 화.목

월피동성당

(한 국 순 교 성 인)

안산시 상록구 부루지성모길 6

사제관 483-5406 수녀원 411-0631

사무실 482-7075 팩 스 402-2106

연령회장 : 010-4529-0132

예비신자 교리시간	
주일 09:00(성인/군인)	
금 11:00(성인)	
토 16:30(학생) 19:30(성인)	
유아세례	짝수달 둘째 (토) 17:00
병자영성체	첫째 (목) 09:30

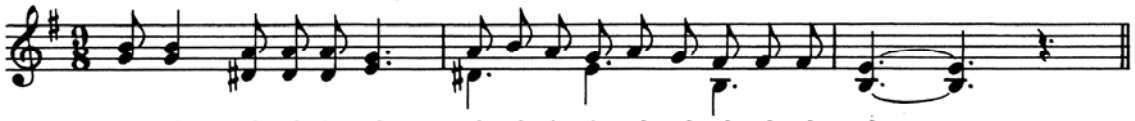

◎ 제58기 예비자 교리반
• 교리반 : 금요일 오전 11시/주일 오전 9시

◎ 환자영성체
• 일 시 : 12월 6일(목) 09시 30분
※ 12월 2일(주일)까지 신청하세요.

◎ 성체강복
• 일 시 : 12월 6일(목) 저녁미사 후

◎ 사랑의 김장 나누기
• 일 시 : 12월 7일(금) ~ 8일(토)
※ 후원금과 물품 기증해 주시길 청합니다.
- 고춧가루 및 양념류

◎ 유아세례
• 일 시 : 12월 8일(토) 오후 5시

◎ 성탄준비 성당 대청소
• 일 시 : 12월 9일(주일) 교중미사 후

◎ 대림특강
• 일 시 : 12월 11일(화) 저녁미사 후
• 주 제 : 생명의 말씀(1요한 1,1)
• 강 사 : 오경택 안셀모신부님

◎ 2019년 복음화 계획서 제출
• 제출기한 : 12월 2일(주일)

◎ 새 사제 첫미사 및 안수
• 일 시 : 12월 13일(목) 저녁 7시 30분
※ 새 신부님 미사에 미사 지향 봉헌하실 분은 사무실로 접수바랍니다.

◎ 57기 예비자 종합교리
• 종합교리 : 12월 16일(주일) 교중미사 후
• 교리장소 : 1층 교리실(대부/모와 함께)
• 전례연습 : 12월 22일(토) 저녁7시 30분 성전

◎ 2019년 달력광고비 입금안내
• 금 액 : 30만원(신협131-002-040259)

◎ 2019년도 주보광고 선착순 신청
• 신청기간 : 12월 9일(주일)
• 금 액 : 170,000원/1년
100,000원/6개월

◎ 2018년 성탄 판공기간 안내

일 자	지 역
12월 18일(화)	광덕/원앙
12월 19일(수)	새말/점섬
12월 20일(목)	한양/주공
12월 21일(금)	현대/시낭/월피

• 고해성사시간(화~금): 오전 10시 ~ 12시
저녁 7시 ~ 9시
• 미사시간 : 오전 10시(화 ~ 금)
저녁 20시(화 ~ 금)

◎ 위원회 및 단체 월례모임

단 체 명	일 시
소공동체 월례회의	12/ 2(주일) 교중미사 후
제분과 월례회의	12/ 4(화) 저녁미사 후
평단협 월례회의	12/ 6(목) 성체강복 후
청소년위원회	12/13(목) 저녁미사 후
교리교사 월례회의	12/15(토) 오전 10시
전례분과 월례회의	12/16(주일) 교중미사 후
복사자모회	12/18(화) 저녁미사 후
요셉회 월례회의	12/19(수) 10시 미사 후

* 위원회 및 단체 월례 모임 날짜를 매월 마지막 주일까지 사무실로 알려 주세요.

◎ 봉헌금 내역(11/22 ~ 11/28)
• 주일헌금(1차) 2,699,300원
• 주일헌금(2차) 987,000원
• 교 무 금(77명) 5,145,000원
• 건축헌금(35명) 1,150,000원

•오 늘 1,2차헌금 : 교구내신축성당 보조
•다음주일 2차헌금 : 사제양성후원

교무금, 건축헌금, 감사헌금 무통장 입금안내 신협 131-002-040259(월피동성당)

천주교 수원교구
위례 성데레사성당
우)13646 성남시 수정구 위례광장로 19, 아이페리온 12층
사무실 031) 698-4140. FAX) 698-4180 밴드: 위례성데레사성당

주임신부 : 박필범(야고보)
총 회 장 : 방성호(스테파노)
연령회장 : 이광복(테오도로) 010-5793-7889
성당E-mail : changgok@casuwon.or.kr

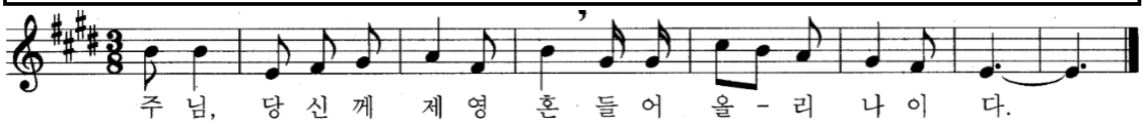

✝12월2일 대림 제1주일

▣ 금주 2차 헌금 : 교구내신축성당 헌금
▣ 차주 2차 헌금 : 사제양성 헌금
▣ 성가번호

입당	91	봉헌	219, 511
성체	168, 197, 498	파견	97

▣ 새 성전 봉헌을 위한 성경필사

없음	12/10 창세기 1장1절-2장25절
	12/11 3장1절-4장26절
	12/12 5장1절-7장5절
	12/13 7장6절-9장29절
	12/14 10장1절-11장32절

▣ 지역성가 일정 안내

순번	일정(매월 말일)	지역
1	18년 12월30일	31지역 주공

▣ 태중의 아기 축복예식 안내
- 일시: 12월2일(일) 11시 교중미사 중

▣ 연령회 월례회의 안내
- 일시: 매월 첫째주 일요일 11시미사 후

▣ 성시간 안내
- 일정: 12월 6일(목) 저녁7시30분미사 후

▣ 유아 세례 안내
- 일정: 12월8일(토) 오후 4시

▣ 대림특강 안내
- 일시: 12월19일(수) 오후8시~9시30분
- 장소: 대성전
- 강사: 홍장원 베드로 신부님
- 주제: 용서에 대한 심리학적 이해

▣ 교무금 입금 계좌 안내
신협 : 131-018-510682
(예금주: 위례성데레사성당)
[입금시 꼭 납부자의 성명과 세례명을 기재바랍니다]
예) 교무/홍길동바오로, 건축/홍길동바오로, 감사/홍길동바오로

▣ 교무금.건축헌금 납부 및 책정 안내
(방문 또는 전화) (11월25일 현재)

	책정율	납부율	미책정 세대
교무금	62.1% 802세대	57.9% 747세대	489세대
건축헌금	43.9% 567세대	44.3% 572세대	724세대

2018년도 교무금 및 건축헌금 책정바랍니다.

▣ 성인복사단 모집
- 성인복사단 단원을 모집합니다.
- 일시: 일요일 9시, 11시미사
- 문의: 성인복사단 010-8237-6263

▣ 반주자 모집
- 청년미사 반주봉사자를 모집합니다.
- 일시: 일요일 오후6시
- 문의: 반주단장 010-3750-0262

▣ 본당 심볼마크 전신자 공모 안내
- 내용: 본당을 상징하는 심볼마크와 취지를 작성
- 대상: 본당에 교적을 둔 모든 신자
(청소년/일반으로 나누어 심사)
- 기간: 12월14일(금)까지 사무실로 원본 및 파일접수(changgok@casuwon.or.kr)

▣ 주차정산 안내
- 복도의 주차정산기에서 차량번호를 검색하여 정산 후 출차하시기 바랍니다.(당일 미사전에도 정산가능)
- 1시간: 30분~1시간29분까지 무료
- 2시간: 1시간30분~2시간29분까지 무료

✝ 미 사 시 간 및 예 절 시 간

주 일 미 사		평 일 미 사	
중.고등부(토)	저녁 7시 30분	월	오전 9시
오 전	9시	화	저녁 7시 30분
교 중	11시	수	오전 10시
어린이	오후 4시	목	저녁 7시 30분
청 년	저녁 6시	금	오전 10시
저 녁	저녁 8시 30분		

고해 성사 : 매 미사 30분 전
유아 세례 : 매월 첫째 토요일 16시 (일주일 전 신청)
환자영성체 : 매월 셋째 금요일 14시 (일주일 전 신청)
성 시 간 : 매월 첫째 목요일 19 : 30 미사 후
혼 인 : 1개월 전 서류 접수 후 면담
집 . 상가 . 자동차 축복 : 사무실 신청 (일주일 전 신청)
병자 성사 . 장례 발생시 : 사무실 연락

"미사 참례를 위한 발걸음 하나하나를 천사들이 세고 있습니다."(성 아우구스티누스)

주임신부 배명섭(안드레아) 보좌신부 최재현(요한사도) 총 회 장 박상호(대건안드레아) 연령회장 지병륜(윤호요셉) 010-8707-2800 사 무 실 031-269-3143~4 팩 스 031-269-1929	# 율전동성당 (영원한 도움이신 성모 마리아) 우 16324 수원시 장안구 서부로 2162-6 카페주소 : http://cafe.daum.net/cayuljeon	미 사 시 간 월 오전 6:00 화 오전 10시, 오후 7:30 수,금 오전 6:00, 10:00 목 오전 6:00, 오후 7:30 토 오전 6:00, 오후 4:00 오후 7:30 주일 오전 6:00, 오전 8:30 오전 10:30, 오후 7:30

- 유아세례 : 매월 둘째 주 토요일 오후 5시 30분
- 예 비 자 교 리 · 목요반 오전 10시, 토요반 오후 8시 30분 · 목요반 오후 8시30분,주 일 오전 9시
- 성모신심미사 : 매월 첫째 주 토요일 오전10시
- 성 시 간 : 매월 첫째 주 목요일
- 병 자 영성체 : 매월 셋째 주 목요일

하느님의 참된 진리의 가르침을 통한, "내적 쇄신을 이루는 공동체"

'하느님 자비의 시간' 오후 3시 함께 기도하기 주님의 기도-성모송-영광송

◎ 대림환 판매 안내

헌화회에서 대림환 판매합니다.(50개 한정)

· 판매일시: 12/1(토) 저녁미사 부터
12/2(주일) 08시30분 중·고등부미사 전,후
10시30분 교중미사 전,후

· 금 액: 20,000원

◎ 교구성경 여정, 은빛여정 수료자 수여식

· 일 시: 12월2일(주일)10시30분 교중미사

· 대상자

신약 3년	박미정 사베리아, 안성예 크리스티나 심규옥 요세피나
신,구약 6년	김홍태 마리아, 이영심 엘리사벳 윤향순 세실리아
은빛 6년	김정순 데레사, 이상분 마리아 이막내 마리아, 현수량 페트라 이순자 막달레나,임계월 마리아

◎ 화요일 오전10시 미사 신설 안내

본당의 화요일 오전10시 미사가 대림1주간부터 신설 됩니다.

· 일 시: 12월4일(화)오전10시 미사부터

◎ 구역장 회의 안내

· 일 시: 12월4일(화)저녁 미사 후

· 장 소: 마리아홀

◎ 유아 세례

· 일 시: 12월8일(토)오후 5시 30분

해당되시는 가정에서는 유아세례 신청서를 12월7일(금)까지 사무실에 제출바랍니다.

◎ 대림 특강 안내

· 일 시: 12월9일(주일)10시30분 교중미사 후

· 장 소: 대성전

· 주 제: 성모님과 함께 하는 공동체 생활

· 강 사: 최병조(요한사도)신부님

※12월9일(주일) 대림 특강 후 오후 2시부터 4시까지 판공성사를 보실 수 있습니다.

◎ 본당 소속 군 장병 위문품 전달

· 전달물품: 편지 및 다과류

· 신청기간: 12월14일(금)까지/사무실 신청

※신청시 군 장병 이름,세례명,부대주소 필요함.

◎ 면담 성사 안내

· 면담성사: 12월19일(수)오후 2시-5시

· 장 소: 1층 집무실 /사무실 신청

◎ 병자영성체

12월20일(목) 병자영성체가 있습니다.

해당되시는 가정에서는 반·구역장님을 통하여 사무실에 신청해 주시기 바랍니다.

◎ 성우회(원로사제 후원회)미사 안내

· 일 시: 12월20일(목) 오전10시 미사

· 장 소: 대성전

※매월 셋째주 목요일 오전10시 미사

비회원도 함께 미사에 참석 하실 수 있습니다.

◎ 세례자요한 어린이집 원아모집

· 대 상 자: 2016년생 - 2017년생

· 원서접수: 12월1일부터 수시접수
(전화 예약 후)

· 문 의: 031-294-4230

◎ 이번주(12/2)는 대림 제1주일로 교구 내 신축 성당 보조를 위한 2차 헌금이 있습니다.

제 798 호 대림 제1주일 2018. 12. 02.

천주교 수원교구

은 계 동 성 당

주임신부 : 최진혁 (세바스티아노)

총회장: 성성진 바실리오
연령회: 010-8360-5945
사제관 : 373-2795
사무실 : 373-2794 F A X : 373-2790
(우)18487 화성시 동탄면 장주기길 11
http://cafe.daum.net/dmsrPehd
eungye@casuwon.or.kr

미사안내			
평일	월 화, 목 수, 금	오전 6시 오후 7시 30분 오전 10시	
주일	토	오후 3시 어린이 미사(성가정미사)	
		오후 7시 (중.고등부, 토요일 저녁주일미사)	
	일	오전 7시 주일 아침미사 오전 11시 교중미사	

성모 신심 미사 : 매월 첫 토요일 10시					
예비자교리	(주일) 오전 9시 30분				
성시간	매월 첫 목요일 저녁미사 후				
병자 영성체	매월 둘째 목요일 오후 5시				
유아세례	짝수달 둘째토요일 오후4시30분				
성당 청소봉사(토요일 오전 10시)					
첫째주	루카, 시티자이	둘째주	요한		
셋째주	마태오	넷째주	마르코	다섯째주	전신자

오늘은 대림 1주일 입니다

대림시기는 '주님 성탄 대축일'전의 4주간을 가리키는 것으로 예수그리스도의 탄생을 기리는 주님 성탄 대축을 준비하면서 다시 오실 구세주를 기다리는 시기입니다. 교회 달력(전례력)으로 대림 제 1주일이 새해의 첫날입니다.

축 하 합 니 다

성령의 은총으로 견진성사를 받는 초등부 6학년 어린이들에게 하느님의 축복이 가득하길 기도합니다.

예비 견진성사 명단

은 계	김하은 마리첼라	운암3-1	이소민 마리아
운 암 1	김도영 히지노	운암 5	김희우 베로니카
	신중서 요셉		
	최유미 카타리나	시티자이	윤동건 대건안드레아
	전서현 엘리사벳		
운암2-2	우연서 마리아		

12월 8일(토) 10시 30분 , 장소: 갈곶동 성당

전입을 환영합니다.

구역	성명	소속구역장
운암 2-2	강정옥 수산나	이복심 모니카 010-7338-3310
부산	김수정 빈첸시아	김은이 렐린다 010-4623-929

우 리 들 의 정 성 (11/19~11/25)

주일헌금(1,2차)	2,709,000원
교 무 금	3,730,000원
건 축 헌 금	1,640,000원
감 사 헌 금	50,000원
주일전례구역	금주: 청구, 차주: 운암1
주일미사참례	신자수: 2,123명 , 참례수 642명

※ 오늘은 교구내 신축성당을 위한 2차 헌금입니다.
다음주는 사제양성을 위한 2차 헌금입니다

※ 대 림 특 강 안 내
- 일 시: 12월 2일 (주일) 교중미사 중
- 강 사: 구속주회 한상우 바오로 신부님

※ 천주의 성모 Cu. 연차총친목회
- 일 시: 12월 2일(주일) 교중미사 후
- 대 상: 레지오 행동 단원-장소: 다목적실

※ 유아세례: 12월 8일(토) 16시 30분
- 신청: 사무실(가족관계증명서 제출)

※ 성탄판공 일정 안내 (시간: 저녁 8시)
- 운암4구역: 12/4(화) 401동 1503호
  구역장→010-5228-6291 허마리아
- 운암5구역: 12/5(수) 신양 306호
  구역장→010-5886-4849 정율리아나

※ 초 등 부 은 총 잔 치 안 내
- 일시: 12월 15일(토),11시 30분
- 사용가능한 장난감, 문구류, 책 세탁된 의류 후원받습니다.
- 12월 2일까지 사무실로 제출
- 문의사항: 초등부교감 010-6600-0519

※ 본당 관리인 채용 공고 (문의: 본당 사무실)
- 자격조건: 세례 받은 지 3년 이상, 운전가능 65세 이하 남자
- 제출서류 : 이력서(사진부착), 자기소개서, 등본 면허 및 자격증 사본, 본당 신부님 추천서(타본당) (마감:채용시까지)

천주교를 알고자 하시는 분은 본당 신부님, 또는 사무실에 문의 하십시오.

◐미사안내◑	은행동성가정성당	주임신부 : 염 지원(베드로)
평 일 : 새벽 6시 00분 ☞ 월 오전 10시 ☞ 수·금 저녁 7시 30분 ☞ 화·목 토요일 저녁 : 오후 4시 (어린이미사) 저녁 7시 30분(은행동) 주 일 : 새벽 6시 00분(은행동) 오전 9시 (은행동교중미사) 오전11시(단대동교중미사) 저녁 7시 30분	(성가정의 보호자이신 성 요셉) 13179 경기도 성남시 중원구 금광2동 4245번지 경기도 성남시 중원구 산성대로396번길 13	전교수녀 : 노 소피아 김 프란치스카 주임신부 : ☎ 746 - 0235 수 녀 원 : ☎ 746 - 0234 사 무 실 : ☎ 746 - 0232 FAX : ☎ 746 - 0233 총 회 장 : 010-9776-8338 연령회장 : 010-4748-7429

성 사 안 내	·혼인면담 ; 수시로 ·병자영성체 : 매월 둘째 주 금(10시미사후) ·고해성사 : 매 미사 30분전 ·예비신자 교리시간 : 단대동 사무실에 문의(733-3004)

구역 반 모임에 적극 참여합시다!! 구역 반 활동에 적극 동참합시다!!

대림 제1주일

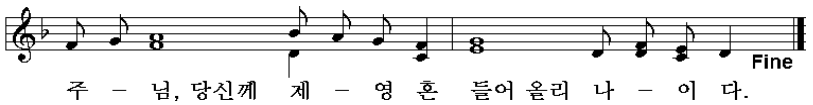

주 – 님, 당신께 제 – 영 혼 들어 올리 나 – 이 다.

◈ 타본당 모금활동. 함께 기도합시다

1일(토)~2일(주일)은 신부님과 상임위원회, 9지역 봉사자들이 "관악 본당"에서 신축금 모금활동 및 물품 판매에 임합니다. 함께 기도해주십시오.

◈ 미사 안내

병자영성체	12/14(금) 11:00

◈ 2차헌금 안내

이번주일(12/2)	신축성당 보조
다음주일(12/9)	사제양성후원금

◈ 단체 회합 안내

평단협	12/7(금) 20:00
제분과	12/8(토)저녁미사후
꾸리아	12/9(주일)9시미사후
상임위원회	12/12(수) 19:30
연령회	12/16(주일)9시미사후

◈ 전신자 성경통독 안내

"말씀이 사람이 되시어 우리 가운데 사셨다."(요한 1, 14)

날짜	요일	범위
12월 3일	월	스바 1- 3장
12월 4일	화	하까 1- 2장
12월 5일	수	즈카 1- 6장
12월 6일	목	즈카 7- 9장
12월 7일	금	즈카10-14장
12월 8일	토	말라 1- 3장
12월 9일	주일	마태 1- 5장

※ 성경을 읽는 것 자체가 기도입니다. 전신자가 참여하여 말씀으로 이루어진 성전을 지읍시다.

◈ 성전건립을 위한 묵주기도에 적극 동참 바랍니다.

묵주기도누적단수(11/25현재)	9,274,513

◈ 내자리 내가 봉헌하기(장의자 봉헌)

1인 1좌(20만원)봉헌으로 새성당 성물봉헌에 동참해 주시기 바랍니다.(성물봉헌금도 기부금영수증 발급대상임)

◈ 대림 판공 안내

12/11 (화)	12/13 (목)	12/18 (화)	12/19 (수)	12/20 (목)	12/21 (금)
1지역 4지역	2지역	3지역	5지역 6지역	7지역 9지역	8지역
* 판공미사 : 19:30 * 고해시간 : 미사 전후					

◈ 지역물품 판매 안내

*1지역 : 참기름, 들기름, 고구마 문의처 : 010-8769-5304
*2지역 : 견과류, 젓갈류 문의처 : 010-9007-1112
*3지역 : 어묵, 조청 문의처 : 010-2845-2621
*4지역:강경새우젓(2kg=35,000),멸치액젓(1.8L=1만원, 4kg=2만원) 문의처 :010-8511-4323)
*5지역 : 감자떡(1만원), 수수부꾸미(1만2천원)
문의처 : 010-6283-3429
*6지역 : 아로니아 선물세트 문의처 :010-2339-1939
*8지역 : 미역, 다시마, 멸치/ 사과/ 곶감
문의처 : 010-7770-3786, 010-8714-4139
*9지역 : 쌀 문의처 : 010-4720-9891, 010-3789-6027

◈ 승합차 운행 봉사자

12월1주 (12/2)	12월2주 (12/9)	12월3주 (12/16)	12월4주 (12/23)
천정국 요한	정득상 프란치스코	윤주일 베드로	박성일 율리아노
정복수 야고보	정복수 야고보	정복수 야고보	정복수 야고보

천주교를 알고자 하시는 분은 이웃 천주교 신자들 또는 사무실에 문의하십시오.

미 사 시 간			
주일	09:00 (일반), 11:00 (교중) 17:00 (청소년통합미사)		
월	06:00	수,금	10:00
화.목	19:30 (첫 목요일 성체강복)		
토	10:00 (첫주만 성모신심미사) 19:30 (토요 주일 저녁미사)		

성 요한 크리소스토모

의왕성당

경기도 의왕시 부곡중앙남5길 23 (삼동 215-40)
홈페이지: http://www.cauiwang.or.kr
E-mail: uiwang@casuwon.or.kr (사무실)

주 임 신 부: 김부호 베드로
전 교 수 녀: 한 뻬르뻬뚜아
총 회 장: 진광용 빈첸시오

전화				
	사무실	462-5000		
	연령회장	이안토니오: 010-3798-2752		
	사제관	462-5001	수녀원	462-5002
	F A X	462-5003	유치원	461-0255

화답송

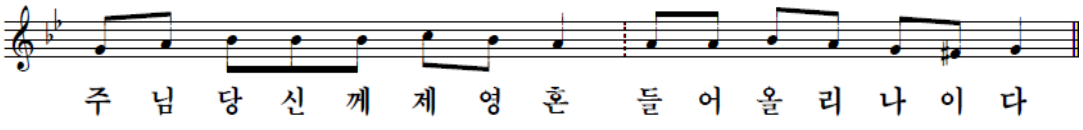

부제서품 미사 안내

- 대상 : 황용규 스테파노 신학생
- 일시 : 12월 6일(목) 오후 2시
- 장소 : 정자동 주교좌 성당

※ 초대권을 소지하고 계신 분에 한하여 미사참례가 가능하며, 낮 12시에 성당 승합차로 출발하니 참고 바랍니다

이번 주일은 교구 내 신축성당 후원을 위한 2차헌금이 있습니다.

대림특강

일시	강사	주제
12/2(주일) 교중미사 중	이용기 안드레아 신부 (제2대리구청 복음화1국장)	하느님 나라에 초대하는 소중한 이들
12/16(주일) 교중미사 중	세바스찬 신부 (오블라띠 수도회)	가난한 이들의 예수님

12월 성시간

- 일시: 12월 6일 (목) 저녁미사와 함께

부제서품 본당 축하 미사

- 일시 : 12월 9일(주일) 교중 미사 중
- 미사 후 교육관에서 국수잔치가 있습니다

주님성탄대축일 맞이 대청소

- 일시 : 12월 9일(주일) 부제서품 축하식 및 점심식사 후
- 구역별 청소 배정
- 준비물: 고무장갑, 손걸레, 앞치마 등

본당청소

- 12월 1일(토): 삼호2구역
- 12월 8일(토): 대우1구역

헌화회에서는 **주님성탄대축일 제대꽃 봉헌금**을 접수하고 있으니 교우 여러분의 많은 참여바랍니다.

성탄판공일정

날짜	요일	구역
12월11일	화	대우,미주,장미,북부,삼호,까치
12월13일	목	역전,동부,우성,주공,중앙,서부
12월18일	화	상가,남부,삼신,청솔,월암,철도

●성사시간: 저녁7시~저녁9시 까지
●미사: 저녁 7시30분
※가급적 평일에 판공성사를 보시기 바라며 전례 준비를 위해서 12월 18일에 판공성사를 마감합니다. 일정 내에 판공성사를 보시지 못하신 분께서는 성탄 이후 성사를 보시면 됩니다.
●성탄 판공 공동보속(2가지 이상 실천)
①대림특강 1회 이상 참여
②성탄전 평일 미사 3회 이상
③가난한 이들을 위한 단식 2회 이상
④고통받는 이들을 위한 묵주기도 10단
⑤어려운 이웃을 위한 자선 또는 선행 2회 이상
⑥감사한 마음으로 가족 만찬하기
⑦부모님께 안부전화 또는 성탄선물하기

아론 평생노인대학 작품 전시회

아론 평생노인대학 학생들의 미술수업 (서예,도예)작품을 전시하오니 많은 관람을 바랍니다.

- 일시: 11월 29일(목)~12월 6일(목)
- 장소: 실로암

아론평생노인대학 종강미사 및 종강식

- 종강 미사: 12월 5일(수) 오전 10시
- 종강식: 12월 6일(목) 오전10시
- 아론 평생노인대학을 위해 많은 관심과 사랑으로 함께 해주신 모든 분들에게 감사드립니다

소공동체위원회 물품판매

- 일시: 12월 2일(주일) 교중 미사 후
- 판매목적: 종합관 건립을 위한 기금마련
- 품목: 새우젓, 낙지젓, 조개젓, 백설기(콩)
- 장소: 성당 마당

＊미 사 시 간＊	이천성당	＊예비자 교리＊
주 일 - 08:00 (일반) 10:30 (교중) 19:00 (청년) 토 - 16:00 (어린이) 19:00 (청소년) 평 일 - 06:00 (월) 10:00 (수 · 금) 19:30 (화 · 목) 매월첫토- 10:00 (성모신심)	원죄 없이 잉태되신 복되신 동정 마리아 주 임 신 부 : 이상헌 플로렌시오 사제관 : 635-0550 / 수 녀 원 : 635-0551 사 무 실 : 635-0552 / 유치원 : 633-6370 / 연령회 : 635-0555 주 소 : 17375 경기도 이천시 중리천로 32 FAX : 635-0553 홈페이지 : http://www.caich.or.kr E-mail : icheon@casuwon.or.kr	*7월 입교반 : 주일-17:30 *7월 입교반 : 화 - 20:00 * 학 생 : 토 - 18:00

오늘은 대림1주일 2차 특별봉헌이 있습니다.

다음주일은 사제양성2차 특별봉헌이 있겠습니다.

환자 영성체(시외)

***일시 : 12월 6일(목) 오후1시 30분**

※환자가 계신 가정이나 해당 봉사자는 사무실로 신청하여 주시기 바랍니다.

성탄 지역판공성사 일정

성탄판공성사가 시작됩니다. 신자분들께서는 일정을 확인 후 꼭 판공성사를 보시기 바랍니다.

날짜	요일	지역	날짜	요일	지역
12/11	화	갈산지역	12/18	화	창전1지역
12/12	수	관고지역	12/19	수	호법지역
12/13	목	송,중포지역	12/20	목	중리지역
12/14	금	창전2지역	12/21	금	안흥지역

1. 성사를 보실 때 성사표를 꼭 제출해 주세요.
2. 판공성사 시간은 오후2시~3시이며 오후7시~9시입니다.
3. 판공가정미사는 오후8시 봉헌됩니다.
4. 가정미사 예물을 준비하여 정성껏 봉헌해 주세요.
5. 2019년도 교무금 신립서용지에 책정금액을 적어 판공성사때 봉헌하여 주시기 바랍니다.
6. 성탄판공성사 관계로 12월 12일(수)~21일(금)까지 평일 오전10시 미사는 없겠습니다.

공소판공성사

*일시 : 12월 9일(주일) 오후2시

※오후2시부터 판공성사입니다. 미사는 오후3시 봉헌됩니다.

미사참례 현황 및 전례봉사 안내

월 일	총신자수	중	감	참례자수	참여율
11월 18일	4,056	0	2	1,170	28.9%
11월 25일	4,059	3	0	1,160	28.6%
독서+보편지향	12/2 : 송, 중포지역			12/9 : 갈산 2구역	

영적기도 봉헌

2019년 1월 3일은 본당신부님 영명축일입니다. 영육간에 건강하심을 위하여 신자분들의 많은기도 부탁드리며 영적예물은 봉헌용지에 적어 2층 로비에 마련된 봉헌함에 12월 23일(주일)까지 넣어 주시기 바랍니다.

(본당에서 영명축일 행사는 12월 30일 입니다)

말씀과 함께하는 찬양 치유기도회(안수있음)

*일시 : 2018년 12월 5일(수) 오후7시30분~10시
*장소 : 1층 교육관
*강사 : 황인숙 마리아(서울교구 말씀봉사자)
*주제 : 사랑이신 하느님(1요한 4,16)
*대상 : 전 신자

2019년도 어르신 지혜여정 신청

내년도에도 어르신 성경대에서 지혜여정 6년 과정을 시작하려 합니다. 어르신들의 많은 등록 바라며 등록금은 교재비포함 3만원입니다.

2019년에도 많은 분들이 봉사하여주실 것을 부탁드립니다. (등록은 사무실로 접수하여 주세요.)

초대합니다(새 신자 모집)

*접수기간 : 2019년 1월 5일까지
*접수 : 본당 사무실, 선교분과
*입교식 : 2019년 1월 6일(주일) 교중미사 중
*입교문의 : 사무실 - 635-0552
선교분과장 - 010-4701-0837
선교분과 차장 - 010-9869-2696
*교리시간 : 주 일 - 09:00 ~ 10:00
화요일 - 20:00 ~ 21:00
*교리기간 : 8개월(2019년 8월 15일)

◙ 2018년 12월 성당 꾸미기 ◙
*월 : 호법지역 (커피, 차) 봉사
*목 : 순결하신 어머니, 천지의 모후Pr.

◙ 2019년 1월 성당 꾸미기 ◙
*월 : 관고지역 (커피, 차) 봉사
*목 : 천상은총의 어머니, 황금궁전, 정의의 거울Pr.

<우리들의 정성>

*교 무 금 : 7,521,000원 *주일헌금 : 5,374,900 원

감 사 헌 금

*김정자 안나 : 일십만원 *전광영 사도요한 : 일십만원
*권 식 요셉 : 일십만원 *양승환 가브리엘 : 일십만원
*박창훈 다니엘 : 이십만원 *조용태 마태오 : 일십만원

한중 한의원
양정분 산부인과 맞은편
구 제일은행 옆
☎ 031) 631-8688
마선수프란치스코 이청원 아네스

영, 시니어 카페
관고시장 입구 다이소 앞
010-9112-9596
박춘희 글라라

이천예치과 (구)부부치과)
임플란트, 보철, 교정, 소아치과진료
☞ 터미널 기업은행 건너편 (1,3,4,6층)
☎ 631-2275 / 632-8275
신병철 요셉 최은정 마리아

송월타월 이천대리점
네이버 다음에서
www.songwolic.com
사이트 : 송월타월(을) 이천대리점
☎ 031) 632-5500

정다운 약국
병원처방전 (친절한 맞춤)
건강상담 (각종 비타민, 기능식품)
☞터미널 옆 제일은행 맞은편
☎631-7585 약사 정욱형 젬마

한샘 인테리어(이천점)
쇼파, 침대, 붙박이, 식탁, 자녀방
☞ 관고동 504-8(경찰서 사거리)
☎ 631-0055
김대기(프란치스코) 신보람(프란치스카)

쉬는가족 우리가족, 우리모두 한 가족

예비신자 교리	주 일 09:30
	수요일 11:00
고 해 성 사	미사 전 20분
유 아 세 례	홀수달 둘째 토 17시
병 자 영 성 체	매월 넷째 금 11시
성모 신심 미사	매월 첫째 토 10시
집,상가,차 축복	상시(사무실 신청)
성체강복,가정미사	매월 첫 목 19:30

이현성당

성 요한 세례자

용인시 기흥구 이현로 68-1 (보정동 440)

주임신부 : 이성호(스테파노) 548-2297
총 회 장 : 조창행(바오로)
연령회장 : 김재민(바오로) 010-5264-6541
사 무 실 : 548-2288 FAX : 548-2299

※ 미 사 시 간 ※

주일	07:00 11:00(교중) 19:30(청년)	월	06:00
		화	19:30
		수	10:00
토	19:30	목	19:30
		금	10:00

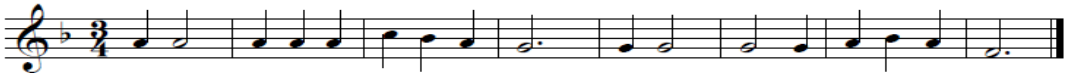

미사 전 · 후 5분 묵상을 실천합시다.

청년 미사 안내 (주일 저녁 7시 30분)
대 상 : 본당의 모든 청년
문 의 : 원선우 마르코(010-6276-1119)
조서희 수산나(010-2792-9349)

이현복음화 설명회
일 시 : 12월 2일(주일) 11:00(교중)미사 후

소공동체 월례교육
여성 소공동체 : 12월 5일(수) 10시 미사 후

첫고해(10월 22일 세례자)
일 시 : 12월 4일(화) 19:30 미사 후

성탄 판공성사 지역(구역)별 일정

지역	판공 일자	장소/시간
1지역	12월 06일(목)	본당 저녁미사 후
2지역	12월 11일(화)	
3지역	12월 7일(금) (3·4구역)	삼성7차 706-403호
	12월 14일(금) (5구역)	푸르지오 101-1304호
4지역	12월 19일(수) (5구역)	삼성6차 611-902호
	12월 21일(금) (1~4구역)	삼성5차 517-503호

※ 3,4지역 구역판공 미사시간 : 20:00 (성사 : 미사 전)

대림특강
일 시 : 12월 13일(목) 19:30 미사 후
주 제 : "기다리는 인간, 기다리는 하느님"
강 사 : 현재우(에드몬드) 신부님

대림저금통 (생명지원 기금 모금운동)
- 대림기간 동안 아기예수님을 기다리는 마음으로 정성껏 모아 봉헌해주시기 바랍니다.

연령회 월례회의 -12월 2일(주일) 11:00 교중미사 후

은총의 모후 Cu. 월례회의
일 시 : 12월 11일(화) 19:30 미사 후 (소성전)

성탄맞이 대청소
일 시 : 12월 15일(토) 10:00

봉사 및 청소

주차, 전례, 헌금		성 당 청 소	
12.02(주일)	4지역	12.06(목)	1지역
12.09(주일)	1지역	12.13(목)	2지역

특별헌금 안내
이번주(12/02) 교구내 신축성당보조
다음주(12/09) 사제양성
※성전건립헌금은 주일헌금과 함께 봉헌예물 봉투에 봉헌합니다.

2018 이현성당 수험생과 함께하는 미사
일 시 : 12월 15일(토) 19:30(중고등부)미사
대 상 : 2018 수능 수험생

중고등부 주일학교 교리교사 모집
중고등부 주일학교 학생과 함께할 교리교사를 모집합니다. -문의: 중고등부 교감(010-8366-8297)

2018년 연말정산 기부금영수증 발급안내
2018년도 교무금은 12월 31일까지 납입하셔야 당해 연말 정산을 받을 수 있습니다.
2018년도 교무금을 2019년 1월에 납부하실 경우 2019년 기부금 영수증에 포함됩니다.

미사참례 (11/19 ~ 11/25 교적신자 : 3,161명)

구분	월	화	수	목	금	토	주일	합계	비율
인원	56	미사 없음				224	590	814	25.8%

우리들의 정성 (11월 19일 ~ 11월 25일)

구 분	금 액	구 분	금 액
교 무 금	6,610,000	주일 헌금	2,636,300
성소·복지후원금	90,000	건립 헌금	1,491,000
감사 헌금	100,000		
기타 수입	740,000	총 수 입	19,447,300
건립 기금	7,780,000	총 지 출	68,483,510

건립기금(단위: 천원)

최준혁	30	고승우	150	신정순	50	이영철	100
박철	100	김재민	200	최효철	100	공준진	150
우선형	20	김상규	200	박해석	150	김광자	70
조명웅	100	김봉준	150	한혜정	300	서승기	50
박경자	50	박용수	250	박현희	100	김명중	150
박옥숙	300	김기천	150	함옥희	200	정기호	50
정현욱	100	김광진	200	이해금	200	최영식	900
양희열	100	이주혜	300	이정자	100	김청환	100
이성수	150	심기환	200	권윤정	150	김지아	400
이동기	150	김동균	100	김성식	200	이종태	200
박유진	150	익명	30	익명	30	익명	200
익명	200	익명	30	익명	150	익명	200
익명	70						

감사헌금(단위: 천원)
조우장 100

미 사 시 간	
토	18:00 (어린이,가족)
주일	07:00 (일반미사) 11:00 (교중미사) 18:00 (중고등,청년)
평일	07:00 (월) 19:30 (화,목) 10:00 (수,금)

천주교 신자들의 도움이신 성 마리아

인계동 성당

http://cafe.daum.net/ingyedong.ca.church

주임신부 : 설종권(요한세례자)
전교수녀 : 나 페브로니아, 박 제오르지아
e-mail : ingye@casuwon.or.kr
(우 16487) 수원시 팔달구 권광로 263번길 10

FAX : 214-7932
사무실 : 214-8076
수녀원 : 213-3678
총회장 : 010-5318-8355
위령회장 : 010-9271-3681

* 예비신자 교리시간 *
주일 : 오전 9시30분(성인,학생)

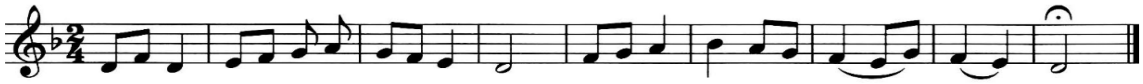

주 - 님 당 - 신께 제 영 혼 들 - 어 올 리 - 나 - - 이 - 다

❑ **주일헌금 봉헌 (12월 2일, 대림 제1주일)**
· 금주 1,2차헌금은 대림 제1주일 특별헌금입니다.

❖ 동절기(11월~2월) 본당 미사 시간 변경 ❖
11월 ~ 2월 동절기 기간 중,
주일 및 월요일 오전 6시 미사는 오전 7시로 변경됩니다.

❑ **대림시기 사랑 나눔 실천 저금통 봉헌**
· 기 간 : 12월 1일(토)~12월 25일(화)까지
· 사용처 : 본당 어려운 이웃 돕기 / 교구 사회복음화국 생명 지원 및 해외 원조 사업 기금 모금 / 북녘 동포 돕기 사랑의 쌀 보내기 운동 후원
· 1층 주보대 옆 봉헌함 (3개)

❑ **성시간 : 12월 6일(목) 미사 후**

❑ **합동위령미사 : 12월 7일(금) 오전 10시**
★ 합동위령미사는 매월 첫번째 금요일 미사에 봉헌됩니다.
· 위령합동미사 봉헌 봉투에 기록 후, 미사 시작 전에 성전 뒤편 바구니에 봉헌바랍니다.
(미사 봉헌금은 본당 재정을 위해 쓰여집니다.)
※ 당일 생미사 봉헌은 하지 않습니다.

❑ **한국 교회의 수호자, 원죄 없이 잉태되신 복되신 동정 마리아 대축일 미사 : 12월 8일(토) 오전 10시**
· 동정 마리아 대축일 미사로 12월 성모신심미사는 쉽니다.

❑ **군인에게 보내는 위문 편지 선물 신청받습니다.**
· 본당 내 군 복무 중인 자녀를 둔 부모님께서는 신청바랍니다. (1층 게시판)
· 신청 기한 : 12월 9일(주일) 까지
· 문 의 : 청소년위원회장 010-2542-5877

❑ **대림 특강 (주제 : 기쁨의 순교)**
· "기쁜 소식을 전하는 예루살렘아, 너의 목소리를 한껏 높여라(이사 40,9)"
· 강 사 : 김귀분(리나) 수녀님
· 일 시 : 12월 16일(주일) 11시미사 후, 12:30~14:30 (점심 김밥 및 컵라면 제공)

❑ **새 신부님 첫 미사**
· 12월 13일(목) 오후 7시30분 미사 (조재형 안드레아 신부님)
· 12월 16일(주일) 오전 7시 미사 (상종수 알렉산더 신부님)
· 12월 7일 사제 서품 받으실 새 신부님 첫 미사에 많이 참례하셔서 안수 받으시기 바랍니다.

❑ **연말정산용 기부금 납부 영수증 발급 안내**
· 발급신청서를 작성하여 사무실에 제출하시고, 다음날 찾아가시기 바랍니다.
· 기부금 납부 영수증은 기부금(교무금)을 납부한 사람 명의로만 발급됩니다.

❑ **성탄 제대꽃 봉헌 받습니다.**
· 예수님의 성탄을 맞이하여 제대꽃 봉헌받습니다.
· 12월 23일(주일)까지 (매 미사후 1층 현화회원 접수)

❑ **성경통독 회원 모집 (2019년 1월 개설)**
· 신청,문의 : 성경통독회장 010-5138-3470

❖ 1:1 맞춤형 예비신자 교리 교육 시행 ❖
· 기존의 특정일, 특정시간에 집체 교리교육 방식을 탈피하여, 교리 교육을 받고 싶은 예비신자의 시간에 맞춰 1:1로 예비신자 교리 교육을 진행하게 되며, 세례도 단체로 하지 않고, 세례 받을 자격이 갖춰지면 그때그때마다 세례성사를 받도록 합니다.
· 교리 교육 수강 신청 방법 : 개별적으로 신부님 또는 수녀님께 상담하신 후에 진행합니다.
· 시행일 : 11월부터 시행

✝ 성탄 판공성사 일정 ✝
◆판공 일시 : 12월 11일(화) ~ 12월 14일(금)
오전 10시 미사 후 및 오후7시30분 미사 후 (미사 후 2시간)
(성당 2층 고해소)
※ 판공 기간 중 미사 시간 : 오전 10시 및 오후 7시 30분

【 마을별 판공 날짜 】
평화마을 : 12월 11일(화) / 행복마을 : 12월 12일(수)
기쁨마을 : 12월 13일(목) / 믿음마을 : 12월 14일(금)
※ 판공 준비물 : 판공성사표, 판공 감사예물
※ 판공 공동 보속 : 자선 및 선행 3회, 진심어린 칭찬 3회, 통회의 기도 3회
※ 판공성사를 보신 후에는 성사표를 꼭 제출해 주시기 바랍니다.

❑ **은총시장 물품 계속 봉헌 받습니다.**
· 은총시장에서 국산 젓갈,장아찌 판매합니다.
새우젓(추젓 1kg) 20,000원 멸치액젓(1.8kg) 11,000원
까나리액젓(1.8kg) 12,000원 명이나물장아찌 26,000원
부지갱이나물장아찌 16,000원

❑ **2018년 교무금 책정 현황**

년도	세대수	책정세대	책정비율
2017년	1,159	493	42.5%
2018년	1,178	451	38.3%

교무금을 바치는 것은 신자의 의무이자 우리의 신앙고백입니다.
교무금 책정에 적극 동참합시다.
(1세대당 1책정하시기 바랍니다.)

❑ **전기 절약에 적극 협조 바랍니다.**

【전례봉사, 선교봉사, 청소봉사 안내】

전례봉사 구역					
12월 2일 (대림 제1주일)	07:00	기쁨4구역	12월 9일 (대림 제2주일)	07:00	믿음4구역
	11:00	믿음1,2,3구역		11:00	평화1구역
	18:00	중고등부		18:00	중고등부

선교봉사 Pr.	
12월 2일	천상의 모후 Pr. 찬송하올 어머니 Pr
12월 9일	일치의 모후 Pr. 파티마의 성모 Pr
12월 16일	구세주의 어머니 Pr. 원죄없이 잉태되신 모후 Pr

청소봉사 구역	
12월 8일	기쁨4구역
12월 15일	성탄맞이 대청소
12월 22일	믿음1,2,3구역

천주교를 알고자 하시는 분은 본당신부님, 수녀님 또는 사무실에 문의하십시오.

주임신부	장동주 (바르톨로메오)
보좌신부	김영철(요한사도)
수 녀 원	허 마리콘솔라따 안 테오포로스
총 회 장	김영철(미카엘) (010-5387-7120)
연령회장	김장회(제준이냐시오) (010-4741-6969)
사 무 실	424-2833

인덕원성당

묵주기도의 복되신
동정마리아

http://cafe.daum.net/indukhome
경기도 안양시 동안구 관악대로 466(관양동)

미 사 시 간 안 내

평일	【월】 06:00 【화,수】 10:00 19:30 【목】 06:00 19:30 【금】 06:00 10:00 【토】 10:00
주일	【토】 19:30 (토요일저녁주일) 【일】 06:00 09:00(어린이가족) 11:00(교중) 15:00(중고등) 19:00(청년) 21:00(직장인)

집, 상가, 차 축복
수시로 사무실에서 접수합니다.

□2018년도 사목목표:"하느님안에서 기뻐하고 기도하며 감사의 삶을 살자!"(1테살5, 16-18)
매일 신앙(영적)일기 쓰기- 늘 기뻐하는, 늘 기도하는, 늘 감사하는 신앙의 삶 살기, 청소년 신앙 활성화

새 가족 찾기 선교 운동
"새 가족 찾아 하느님께로!!"

1)매일 밤 9시 전 신자 주모송 바치기
2)소공동체 모임 시 새 가족 찾기 기도문 바치기
3)새 가족 봉헌서 봉헌함에 넣기
(봉헌함은 제대 앞과 성전 로비에 상시 비치)
4)묵주기도 바치기

2018년 견진교리 일정 안내

견진교리 시간: 목요일 19:30 미사 후
12월 6일(목)- 왜 교회 공동체가 필요한가?(강사:유태근 세례자요한)
- 예절연습
12월 9일(주일) 11:00 미사 - 견진성사
- 공 지 사 항 -
1. 교리 불참 시 제출할 과제:
히브리인들에게 보내서간. 야고보 서간 필사
2. 견진성사 전 고해성사는 개별적으로 보시고 성사표 제출
3. 견진 세례식에 대부모 참석
4. 견진 시 복장 : 학생-교복/남자-양복/여자-한복,미사보준비

김의진 안드레아 부제 사제서품

김의진 안드레아 부제님의 사제서품을 위하여 많은 기도 부탁드립니다.
- **사제서품식: 12월 7일(금요일) 14:00 정자동 주교좌 성당**
- **첫 미사 : 12월 8일(토요일) 10:00 미사 (본당)**

62기 세례식 안내

62기 예비 신자들이 주님의 자녀로 새롭게 태어납니다.
많은 관심과 기도 부탁드립니다.
12월 19일 (수)19:30 미사 후- 종합교리,
12월 20일 (목)19:30 미사 후-예절연습/총회장 말씀.사무행정
12월 21일 (금) 신부님 면담(오전, 오후)
12월 22일 (토) 세례식 14:00

▣ 유아세례
▸ 일 시: 12월 2일(금일) 13:00

▣ 성소분과 후원금 및 회원모집
▸ 일 시: 12월 2일(금일) 09:00 ~ 11:00 미사 후
▸ 장 소: 성당 로비

▣ 예신부모 기도모임
▸ 일 시: 12월 4일(화요일) 10:00 미사 후

▣ 기일위령미사
▸ 일 시: 12월 5일(수요일) 10:00 미사
▸ 하루 전까지 사무실로 신청하여 주세요.

▣ 성가정어머니Cu. 연차총친목회
▸ 일 시: 12월 5일(수요일) 13:00 ~
▸ 장 소: 마리아 홀

▣ 성 시간 및 가정미사
▸ 일 시: 12월 6일(목요일) 19:30 미사

▣ 연령회
▸ 일 시: 12월 9일(주일) 11:00 미사 후
▸ 장 소: 3층 대강당

▣ 성심노인대학 종강식
▸ 일 시: 12월 14일(금요일) 10:00 미사 후
▸ 장 소: 마리아 홀

▣ 병자영성체
▸ 일 시: 12월 14일(금요일) 13:00
▸ 12월 12일(수요일)까지 사무실로 신청하여 주세요.

▣ 봉사자의 밤
▸ 일 시: 12월 14일(금요일) 19:30 미사
▸ 장 소: 미사 후 마리아 홀

▣ 초등부 저학년 신앙학교
▸ 일 시: 12월 15일(토요일) 09:00 ~ 17:00
▸ 장 소: 롯데월드 언더사킹덤

▣ 부모교육
▸ 일 시: 주일 09:00 미사 후(소 성전)
▸ 주 제: 12/16 르네상스와 종교개혁(1)
12/23 르네상스와 종교개혁(2)

▣ 순교자의 모후Cu. 연차총친목회
▸ 일 시: 12월 16일(주일) 11:00 미사 후
▸ 장 소: 마리아 홀

주님성탄대축일 판공성사 안내

우리 모두 주님의 탄생을 거룩한 마음으로 맞이하기 위해
내적으로 정성껏 준비합시다.
- 매 미사전 판공 성사 드립니다.
- 손님 신부님: 12월22일(토) 19:00부터
12월23일(주일) 08:30부터~19:00 미사까지

2018년도 교무금신립현황	총세대수:2,415	책정세대:1,210	납부세대: 1,137	납부비율: 47.1%	
특별헌금	대림제1주일(다음주:사제양성후원금)		12월 전례	중촌지역	
주일미사 참례현황	총 신자수	5,801	참 례 수	1,875	참 석 률	32.3%
화 답 송	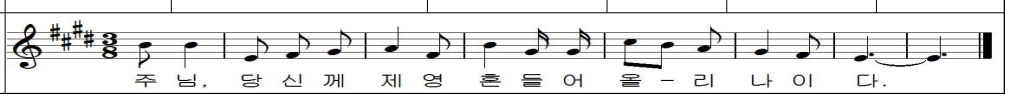				

일 월 성 당

성 빈첸시오 아 바오로

http://cafe.daum.net/ilwol-catholic/

주임신부: 최종환(미카엘)
총 회 장: 강길성(프란치스코)
사 무 실: 031)227-3613
수원시 장안구 일월로 90번길 7

미 사	주 일	**토요일** : 오후4시(어린이미사), 저녁7시30분(중고등부미사) **주 일** : 새벽6시30분, 오전9시, 오전11시(교중미사), 저녁7시30분(청년미사)
	평 일	**월요일** : 새벽6시30분 **화요일, 목요일** : 저녁7시30분 **수요일, 금요일** : 오전10시

연령회 지역회장	일월: 010.9231.1943(성낙희)	삼환: 010.2212.1970(김광웅)	화서1: 010.2746.4879(김주환)
	화서2: 010.6217.3283(선종철)	천천1: 010.9119.6458(한현숙)	천천2: 010.6674-9227(전광자)

축 부제 서품

이승균(요셉) 김진곤(바오로)

2018년 12월 6일 14시 정자동 주교좌성당

✚ 예비신자 입교식 ✚

▸입교식: 12월 16일(주일) 교중미사 중

※하느님을 모르는 많은 분들에게 선교 바랍니다.

✚미사,전례,성사

✚2018년 성탄 판공성사 안내

▶기간: 12/1(토)~12/23(주일)

• 매 미사 전 30분, 미사 후 1시간

• 낮시간 판공성사:

-평일(화,수,목,금) 오후 2~3시(토, 주일, 월요일 제외)

※성사표가 배부되었습니다. 개인별로 성사 보신 후 고해소 안에 비치된 함에 넣으시면 됩니다.(지역별 판공성사 없음)

※타 본당에서 성사를 본 경우 본당명, 사제명, 사제서명을 받아 사무실로 제출해 주시면 됩니다.

✚병자영성체: 12/6(목) 09:00~

✚성시간, 가정미사: 12/6(목) 저녁미사

✚소공동체 봉헌미사: 12/7(금) 10시미사

✚세례식 안내 -12/9(주일) 교중미사(11시) 중

■ 주님 성탄 대축일 (합동가정미사)

• 밤미사-12/24(월) 20시(구유경배)(※새벽미사 있음)

• 낮미사-12/25(화) 06:30, 9시, 11시(※저녁미사 없음)

※합동가정미사 예물 봉헌이 있습니다.

✚본당 공지

■ 대림 특강

• 12/4(화) 20:00~21:30 송병수(시몬) 신부님

• 주제: 성탄을 준비하는 우리들의 자세

■ 성탄 맞이 대청소 -12/9(주일) 교중미사 후

• 내부, 외부 청소(※점심식사제공. 개인별 청소도구 준비)

■ 2019년 초등부 주일학교 등록안내

• 등록기간: 2018년 12/1(토)~2019년 2/24(주일)

• 대상: 유치부 7세~6학년

※참고사항: 첫영성체, 6학년 견진 대상자 주일학교 등록필수

■ 2019년 초등부 주일학교 첫영성체 안내

• 대상: 2019년 초3학년 이상 첫영성체 및 세례대상자

• 부모교리교육: 4회(2019년 1월) • 접수처: 사무실

• 첫영성체 교리기간: 2019년 3/2~7/20(21주간)

• 예식: 2019년 7월 20일(토) 어린이 미사 중

※부모교리교육 참여 가정의 자녀에 한하여 첫영성체가 가능하며, 교리기간 중 어린이 미사에 꼭 참례(출석체크)

2차헌금	이번주 12/2	대림 제1주일
	다음주 12/9	사제 양성

■ 중고등부 주일학교 등록안내

• 2018/12/1(토)~2019/2/17(주일) ※신청서 사무실 비치

※문의: 교감 김진경 안젤리나 010.9764.1126

■ 빈첸시오 평생대학 방학 안내

• 2019/3/6(수)까지 방학 • 1학기 개강: 2019/3/7(목)

■ 빈첸시오 평생대학 재능기부 선생님 모집

• 수업내용: 영어회화, 일본어, 서예, 아이클레이, 종이접기, 가요, 라인댄스, 생활체조, 탁구, 하모니카, 오카리나

• 수업시간: 3월1주~6월3주, 9월1주~11월3주 (매주 목요일11:30~12:40). 평생대학장: 010.3302.7596

■ 꾸리아 소식

•연차총친목회: 12.16(주일) 교중미사후 빈첸시오홀

■ 단체회합

• 평단협.제분과.재정.청소년,정의의거울Cu.: 12/16(주일)

• 영원한 도움의 성모Cu.: 12/21(금)

✚지역 공지

■ 화서2지역 전신자 송년회

• 12/14(금) 19시 최부자 숯불갈비(율천고 앞)

■ 형제 반모임

• 삼환4: 12/9(주일) 10시 양근교리실

• 성원: 12/15(토) 18시 정종연(요한)

✚기타 공지

■ 대림절 헌금통 모금에 다함께 참여합시다.

• 12/25(화)까지 사무실로 봉헌 바랍니다.

■ 2019년도 복음화계획서 제출안내

• 모든 단체에서 제출하는 복음화 계획서는 신부님의 원활한 사목과 내년도 예산 산출 및 예산 집행의 기본 자료로 쓰여집니다. 신중히 검토, 작성 후 사무실로 제출바랍니다.

■ 목요 심리상담소 안내

• 대상: 청소년, 성인. • 시간: 매주 목(10:00~19:00)

• 심리검사: 30,000원, 대면상담(50분): 10,000원.

• 문의: 070.4047.0940(※상담선생님 직접 통화됩니다.)

■ 감사헌금

정xx10만원 김우석 미카엘 3만원
심명순 안젤라메리치 10만원 김태영 프란치스꼬 11만원
백만산 문우요한 10만원 박유걸 안토니오 30만원

■ 주일미사 참례현황

(11/25) 전체4,012

어린이	중고등	새벽	9시	11시	청년	참례 / 참례율
110	109	107	299	220	156	1,001/ 24.95%

■ 전례봉사 및 청소구역 -1,2층 게시판 참조

■ 우리들의 정성

11.21-11.27

교 무 금	주 일 헌 금
6,956,000원	3,311,200원

예비신자 교리시간	주일반	오전 9시 30분	안 내	유아 세례	홀수달 첫 토요일: 오후 5시
	목요반	오후 8시		병자영성체	매월 첫 목요일 9시 부터
	금요반	오전 10시 30분			

✪ 전입오신 교우분은 사무실에서 전입교적 확인하시고 교무금 책정 바랍니다. ✪

교무금 입금계좌: 신협 135-000-013489 천주교 수원교구 유지재단(일월성당)

(송금시 교무금 책정자의 이름, 세례명으로 반드시 입금해 주시고 신규 책정 세대는 사무실에 꼭 알려주세요.)

일 월 성 당

성 빈첸시오 아 바오로

http://cafe.daum.net/ilwol-catholic/

주임신부: 최종환(미카엘)
총 회 장: 강길성(프란치스코)
사 무 실: 031)227-3613
수원시 장안구 일월로 90번길 7

미 사	주 일	**토요일** : 오후4시(어린이미사), 저녁7시30분(중고등부미사) **주 일** : 새벽6시30분, 오전9시, 오전11시(교중미사), 저녁7시30분(청년미사)
	평 일	**월요일** : 새벽6시30분 **화요일, 목요일** : 저녁7시30분 **수요일, 금요일** : 오전10시

연령회 지역회장	일월: 010.9231.1943(성낙희)	삼환: 010.2212.1970(김광웅)	화서1: 010.2746.4879(김주환)
	화서2: 010.6217.3283(선종철)	천천1: 010.9119.6458(한현숙)	천천2: 010.6674-9227(전광자)

교 무 금	주 일 헌 금
11,163,900원	3,670,390원

■ **성물보급소 봉사하실 분 찾습니다.(010.8120.5155)**
※성물보급소는 미사 전후 30분 동안만 봉사합니다.

■ **단체 회원 모집합니다.**
▶**주향회:** 고소영(카타리나) 010.9588.7907
▶**빈첸시오 성가대:** 김관영(가브리엘) 010.9080.6901
▶**청년회:** 성가 010.7726.3992, 전례 010.5097.7969
▶**미사(전례)반주:** 010.8330.3682(반주봉사회장)

■ **전출 교우여러분 안녕히 가십시오.** 10.12-10.31

구역	이름(세례명)	가는곳	구역	이름(세례명)	가는곳
대우신동아	유미헌젬마	정자주교좌	엘지2	신상옥마르꼬	칠보
푸르3	장미경리디아	동탄영천			

※교리실 냉방기 사용 후 전원을 잘 꺼주시기 바랍니다!!
▶늦은 밤 교리실을 사용하는 단체는 냉방기 사용 후 꼭 전원이 꺼진 것을 확인하시기 바랍니다. 특히 여러 단체가 사용하는 다목적 회합실은 컴퓨터와 에어컨을 잘 꺼주신 후 퇴실 바랍니다.

2차헌금	이번주 10/7	군인 주일

2차헌금	이번주 7/1	교황 주일
	다음주 7/8	사제 양성

■ **전입 교우여러분 환영합니다.** 10.12-10.3

■ **전출 교우여러분 안녕히 가십시오.** 11.25-12.29

구역	이름(세례명)	가는곳	구역	이름(세례명)	가는곳
푸르6	이성찬안드레아	칠보	삼환4	긴인식빈첸시오	서울/갈현
진홍	정윤옥헬레나	율전동	진홍	이휴영스콜라스티카	오목천동

■ **전입 교우여러분 환영합니다.** 11.25-12.29

구역	이름(세례명)	구역	이름(세례명)
삼환1	변민혁레오	청구	박상복베네딕도
진홍	김성범안드레아	진홍	김도은클로틸다

구역/이름/세례명	가는곳	구역/이름/세례명	가는곳
엘지1/김인주/야고보	상촌	엘지2/이성동/요아킴	오목천동

■ **주일미사 참례현황** (9/24) 전체4,280명

어린이	중고등	새벽	9시	11시	청년	참례 / 참례율
118	125	152	284	271	140	1,090/ 25.47%

■ **전례봉사 및 청소구역 -1,2층 게시판 참조**

■ **우리들의 정성** 9.20~9.26

9/24(월) 추석	06:30, 11시	※사무실 미사전후
9/25(화)	미사없음	※사무실 휴무
9/26(수)	10시 미사	※사무실 미사전후

■ **전출 교우여러분 안녕히 가십시오.** 10.23-10.30

■ **교무금 납부는 신자의 의무입니다.**
• "땅의 십분의 일은, 땅의 곡식이든 나무의 열매든 모두 **주님**의 것이다."-레위 27,30. 교무금 봉헌은 모든 신자의 의무입니다. 자신과 자신의 모든 것이 다 하느님께 속해 있다는 신앙의 표현이며, 하느님께로부터 받은 축복에 대한 감사의 뜻입니다. 교무금은 교회의 유지, 세상의 복음화를 위하여 사용됩니다.

※주차질서를 지켜주시기 바랍니다!!
▶이웃주민 집 앞, 양평해장국 출입구에는 주차를 자제해 주시기 바랍니다.

이름(세례명)	가는곳	이름(세례명)	가는곳
김우철 베드로	향남		

예비신자 교리시간	주일반	오전 9시 30분	안 내	유아 세례	홀수달 첫 토요일: 오후 5시
	목요반	오후 8시		병자영성체	매월 첫 목요일 9시 부터
	금요반	오전 10시 30분			

✪ 전입오신 교우분은 사무실에서 전입교적 확인하시고 교무금 책정 바랍니다. ✪

교무금 입금계좌: 신협 135-000-013489 천주교 수원교구 유지재단(일월성당)
(송금시 교무금 책정자의 이름, 세례명으로 반드시 입금해 주시고 신규 책정 세대는 사무실에 꼭 알려주세요.)

주임신부 김종호(베드로)
사목회장 김화수(바실리오) 010-2766-3360
연령회장 전병주(안토니오) 010-4202-5300
사무실 031-227-7735
Fax 031-227-7791

입북동본당
사도성요한

우16367 수원시 권선구 입북로 59번길 32
E-mail: ipbuk@casuwon.or.kr
Daum 입북동성당 으로 검색 하세요!!

† 미사시간 †

평일	월	오전 6:30
	화. 목	오후 7:30
	수. 금	오전 10:00
토요일		오후 7:30(가정미사)
주 일		오전 10:30(교중미사)

예비자교리 : 주일 오전 9시
주일학교 : 토요일 오후 6시

● 환자 영성체 : 매월 둘째 주 금요일
● 전입 면담 : 셋째 주일 교중미사 후
● 유아세례 : 매월 넷째 주 토요일 오후 2시
● 성모 신심 미사 : 매월 첫째 주 토요일 오전 10시

화답송 : 시편 25(24),4-5ㄱㄴ.8-9.10과 14(◎ 1) 고승익 크리스토폴

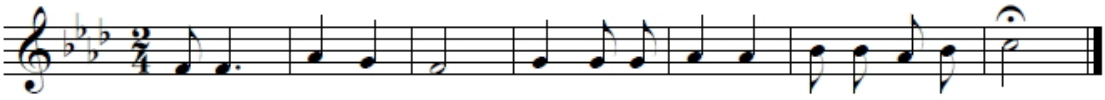

(후렴) 주 님, 당 신 께 제 영 혼 들 어 올 리 나 이 다.

이번 주부터 성탄을 준비하는 대림시기가 시작됩니다. 아기 예수님의 탄생을 기쁘게 맞이하기 위해 뜻 깊은 대림시기를 보내도록 합시다.
(대림시기 동안 대영광송은 없습니다.)

< 새 성전 봉헌 운동>

♥ 평일 미사 참례하기
♥ 묵주기도 바치기
(집계 : 11월 22일~11월 28일)

입북	2,080 단	동문	820 단
자이1	1,145단	자이2	1,100 단
푸르1	1,110 단	푸르2	2,910 단

합계 : 9,165단
★☆★ **누계 : 1,159,883단**

▣ **2차 헌금**
- 이번 주(11/25) : 신축성당 보조 특별헌금

▣ **본당 청소**
- 일시 : 12/8(토) 푸르지오2 구역

▣ **레지오 단원 모집**
- 시간 : 평일 오전
- 대상 : 65세 이상 형제님팀 / 자매님팀

▣ **주일미사 반주자 급구합니다.**

▣ 주교회의 정의평화위원회 사형제도폐지소위원회에서 대림시기를 맞아 **사형폐지/종신형 입법화를 위한 서명운동**을 실시하니, 신자분들의 적극 협조 바랍니다. (서명지 : 1층 게시판 밑에 비치)

▣ **단체 모임**

소공동체	12/2(주일) 미사 후	회합실(사랑)
성모회	12/9(주일)	야외행사 (남양성모성지)

▣ **성탄 판공성사 일정 안내**

날 자		구 역
12/6(목)	성전에서 고해성사 후 식당에서 아가페	입북•동문
12/13(목)		자이1•2
12/20(목)		푸르지오1•2

▣ **우리들의 정성(11월 22일~11월 28일)**
<건축헌금> 560,000(타 본당 개인약정)
200,000(고종희,전병주) 100,000(조재형)
50,000(이점례)

그리스도왕 대축일 미사 참례	168명/524명(32.1%)
그리스도왕 대축일 1차 헌금	799,000
2차 헌금(본당신축을 위한 기금)	195,000
교무금	2,670,000

나의생활 OK- 크린토피아 www.cleantopia.com
크린토피아 율전 성대점
율전동 삼성 아파트 후문 율전화원 옆
(수원시 장안구 율전동 407-6)
☎ 031 298 3705
신동호 돈보스꼬

베트남 쌀국수
미스사이공 호매실점
현지의 맛과 한국의 정성이 함께 깊은 국물맛을 냅니다^^
권선구 금곡로 202,e space city-1 113호
(네이버지도에서 검색하세요)
☎ 031 297 0420
김귀해 글라라

교우와 거래합시다~♥
광고문의는 사무실로 ...

교무금 : 신협 131-017-530404 입북동성당

장곡성당

성마태오 복음사가

우) 14971 / 경기도 시흥시 섬말길 22

주임신부	전교수녀	총회장	TEL ; 318-5717
백순철(보니파시오)	전화월(율리안나)	김용철(요아킴)	FAX ; 318-5661

▣ 전례 안내

12월 2일	대림 제1주일
	교구내 신축성당 보조
12월 9일	대림 제2주일
	사제양성 특별헌금

▣ 성시간

12. 6(목) 저녁미사 후

▣ 꾸리아 연차 총친목회

12. 9(주일) 교중미사 후

▣ 새 신부님 첫 미사

12. 11(화) 저녁 7:30
미사 후 안수 있습니다. 신자분들의 많은 미사참례 바랍니다.

▣ 병자 영성체

12. 14(금) 오전 11시

▣ 대림 저금통 배부

대림시기를 맞이하여 "즐거운 불편 24운동"을 통해 "생명 나눔 모금 운동"을 실천해 주시기 바라며, 모금된 기금은 전액 생명지원과 아프리카, 제 3세계 지원금으로 사용됩니다.

매월 마지막주는 교무금(십일조) 납부 주간입니다. (계좌이체시 신협 131-002-037469 입금 바랍니다)

▣ 난방기기 사용 안내

각 단체회합시 난방기기 사용 후 반드시 꺼짐 상태 확인 해 주시기 바랍니다.

▣ 2018년 성탄제

일시 : 12. 22(토) 저녁 7시
참가 : 구역(8팀), 초등부(2팀), 중고등부(2팀)
본당 공동체의 기쁜 성탄제가 될 수 있도록 많은 관심과 참여바랍니다.

▣ 2018년도 교무금 납부

얼마 남지 않은 한해를 마무리하며 그동안 교무금 및 건축헌금을 정성껏 봉헌 해 주심에 감사드립니다. 2018년도 교무금 납부도 잘 마무리 해 주시기 바랍니다.

▣ 전례 및 청소 봉사

봉 사	12. 2(이번주)	12. 9(다음주)
청소/전례	사랑	선행
차 봉사	사랑	선행
미사 안내	티없으신 어머니	영원한 도움의 성모
차량 안내	주님의 종	바다의 별

미 사 시 간

요일 / 시간	월	화	수	목	금	토	일
06:00						*매월 첫째주 10:30 (성모 신심미사)	* 11:00(교중미사)
10:30			●		●		
19:30		●		●		*16:00(어린이 미사)	* 19:30(중고등부미사)

예비자교리시간

* 목요일반 : 오전 10시
* 주 일 반 : 오전 9:30

"우리 가족과 새로운 가족을 모십니다."

장호원

< 노동자의 성 요셉>

467-904 이천시 장호원읍 서동대로 8880번길 8
☎ 사무실 643-2111 사제관 643-2112
☎ 수녀원 643-2113 FAX 643-2114
· 주임신부 : 한 태 문 (치릴로)
· 전교수녀 : 전 미 숙 (소화데레사)
· 총 회 장 : 임 민 선 (시몬) 010-9267-8138
· 연령회장 : 박 한 주(바오로) 010-5269-2601

미사 시간
◈ 토요특전 : 오후3시(어린이)/오후7시 (청소년미사) ◈ 주일 : 오전 9시/ 10시30분/오후 7시30분
◈ 평일미사 : 월 : 오전 6시00분 / 화 · 목 : 오후 7시30분 / 수 · 금 : 오전10시

미사 드리는 자세

미사 시간에는 조용하고 정중한 자세를 하며 특히 하느님의 말씀을 듣는 독서,복음,강론때 수첩이나 안내 책자를 보는 행동을 삼가고 경청합니다.

※ 이번 주간 행사

■ 성소후원회 미사 및 접수
때 : 12월2일(일) 9시,10:30분 미사전.후

■ 하상바오로 회의
때 : 12월3일(월)오후7:30분 교육관202호

■ 환자봉성체
때 : 12월6일(목)오전10시부터

■ 상임위원회 회의
때 : 12월6일(목)성시간미사후 집무실

※ 다음 주간 행사

■ 연령회 모임
때 : 12월9일(일) 교중미사 후 성당

■ 성령기도회 은혜의 밤
때 : 12월10일(월)오후7시~8:30분 교육관
말씀강의 : 전미숙 소화데레사 수녀님

■ 예비자 교리반 종합교리
때 : 12월12일(수)오후7:30분 교리실

■ 예비자 교리반 가족찰고
때 : 12월13일(목)오후7:30분 교리실

※ 기타모임 및 전달

◈ 주일학교 교사 모집(초.중.고)
- 자 격 : 아이들과 함께 신앙을 키워나가고자 하시는분 연령 : 50세 미만 남.녀
- 활 동 : 월 2회 봉사

◈ 주일학교 재능기부 해주실 분 모집
(한달에 한번정도)
- 요리,놀이,운동,악기등

◈ 성탄 판공 안내

12월4일(화)	12월5일(수)	12월 8일(토)	12월11일(화)
풍계리.삼부리 (성 당)	장1-5.오남리. 노탑리(성 당)	초등부 (성 당)	진암 1-5 (성 당)
12월12일(수)	12월15일(토)		
진암 6-8 (성 당)	중,고등부 (성 당)		

☞ 성당판공구역오후6시30분~성사후구역미사봉헌(성당)
☞ 판공성사표를 배부합니다. 구역장, 반장님께서는 많은 분들이 판공성사를 볼수 있도록 하여 주시기 바랍니다.
☞ 금년도 교무금 봉헌 및 2018년도 교무금 신립서 봉헌

※ 봉헌 봉사 및 미화 구역

봉헌 봉사 구역		성당 청소 구역		교육관 청소 구역	
월 일	구 역	월 일	구 역	월 일	구 역
12. 2	진암 1	12. 7	홍 시	12. 7	홍 시
12. 9	진암 2	12. 14	이황리	12. 14	풍계리
12. 16	진암 3	12. 21	나래리	12. 21	삼부리
12. 23	진암 4	12. 28	방추리	12. 28	이황리

※ 우리들의 정성

■ 주간 교무금 : 3,550,000원
■ 그리스도왕대축일주일헌금:1,740,500원
■ 성전신축 2차헌금 : 469,000원
- 교구 신축성당 보조를 위한 2차 헌금 있습니다.

※ 주일미사 참례현황 (11/25 총신자수,2,명)

날 짜	미사 참례수	참석 비율(%)
11월 18일	573	26.62
11월 25일	619	28.83

- 사제 양성을 위한 2차 헌금 있습니다.
☞ 페이스북에서 "장호원성당" 을 검색하세요.

자동이체 하세요 : "교 무 금" 신협 131-001-036675 장호원 천주교 / 예비신자 교리반: 목요반(오후8:00분)
"사회복지 후원회" 신협 131-014-692332 장호원 천주교 / "성소 후원회 " 신협 131-013-637948 장호원 천주교.

점동성당

" 모이면 기도•봉사, 헤어지면 선교•선행"

주임신부 : 임지용(베드로)
총 회 장 : 송영섭(바오로)
연령회장 : 김동호(펠릭스) / 010-9374-1560

주일	특전	오후 7시 30분	평일	월	오전 6시 30분
	일반	오전 6시 30분		수, 금	오전 10시
		오전 10시(교중)		화, 목	오후 7시 30분

성사	성 시 간 : 매월 첫 목요일 저녁미사 후 환자봉성체 : 첫째주 금요일 오전10시 미사후 준성사(차, 집축복, 혼배면담) : 사무실로 신청	교육	은빛여정 : 매주 수요일 오전 10시 미사 후 성경통독 : 매주 화요일 저녁미사 후 창세기성경공부 : 격주 금요일 여주성당 오후 8시

◇ 2018년 12월 02일 대림 제1주일 ◇

※ 본당설립30주년향한성경필사 현황			※ 2019 우리 가족 찾기 묵주기도 10만단 봉헌운동				
주간	**신약**	**구약**	**주간**	**묵주기도(단)**	**증감(단)**	**모금함(원)**	**D-day(일)**
지난주	마르 6, 22	탈출 27, 19	지난주	665	•	131,000	330
이번주	마르 6, 22	탈출 27, 19	이번주	665		131,000	323

대림시기 : 전례력으로 뜻하는 대림시기에는 세상에 평화를 주시는 아기예수님의 성탄을 준비하고 세상종말에 재림하실 주님을 맞이하기 위해서 보속과 속죄로 주님의 은총을 청하는 시기이다.

◉ 12월 4일은 대림 제1주일 특별헌금

12월	◉ 12월 기도지향 : 우리가족 개인성화 •주일미사전 : 우리가족찾기기도문,복음읽기 •평일미사전 30분 : 가정을 위한 기도(p.191)
현재냉담률 26.5% : 냉담률10%로 줄이기	

◉ 오늘의 말씀

"그가 세상에 공정과 정의를 이룰 것이다."
(예레 33,15)

■ 미사•단체 모임

◉ 대림판공준비

- 성사표는 구역•반장 봉사자들이 배부해 드립니다. (주소변경시 사무실)
- 기간 : 12월4일(화)부터~ 6일(목)까지.
- 고해성사 : 저녁 7시부터 미사 전•이후
- 성사표는 고해소 앞 봉사자에게 제출

12월 4일 (화)		12월 5일 (수)		12월 6일 (목)	
토마스	성신 뇌곡	바르톨로메오	연대 금당	타대오	청안1
안드레아	당진 현수	마티아	금곡	베드로	덕평
야고보	부구	요한사도	청안2	필립보	삼교
시몬	사곡 장안 삼합	야고보(소)	처리 흔암	마태오	관한

※ 대림기간중 보시던 모든 고해성사는 판공성사입니다.

◉ 환자봉성체 : 12월 5일(수), 오후 1시부터

◉ 성모회 총회

- 일시 : 12월9일(주일), 교중미사후

◉ 대림특강 안내 (현재 : 29명)

- 일시 : 12월14일(금), 저녁 7시 30분
- **주제 : "생활속의 교회법"**
- 강사 : 김의태 베네딕토 신부님 (수원가톨릭 대학교 교수)

◉ 성시간 안내

- 일시 : 12월 13일(목), 저녁 7시30분 미사 후

■ 기타안내

◉ 이스라엘•이탈리아 성지순례 안내

- 일정 : 12박 13일
- 접수 : 본당 사무실, 선착순 20명(현재 : 16명)
- 금일 성지순례팀 교중미사후에 모임 (만남의방)

◉ 군대간 자녀에게 선물보내기

군대간 자녀를 두신 부모님께서는 사무실에 성명,주소를 적으셔서 제출해 주세요. 성탄때 선물을 보내려고 합니다.
12월 9일 (주일) 마감

◉ 성탄절 제대 꽃봉헌 안내

- 아기예수님의 탄생을 축하드리며, 제대 장식을 위한 꽃봉헌 받습니다.
- 접수처 : 사무실 (누계:10만원)
- 서태석(토마스) 5만, 연대금당구역 5만

◉ 대림 저금통 봉헌 안내

- 기간 : **12월 2일 ~ 23일(주일) 까지**
- 사용처 : 생명운동 및 아프리카,제3세계
- 저금통마감일 : **12월 30일까지 사무실**

◉ 재능기부 봉헌

"봉사는 은총입니다. 원하는 분야에서 자유롭게 정말 주님을 위해 자발적으로 봉사해 주실분들의 신청을 받고 있습니다."
- 분야 : 사목회 각 분과, 차량봉사 등등

◎ 재활용 캔,P.T병 줄여서 통에 담아주세요

◉ 2018년 결산서, 2019년 예산서 제출 건

•본당 모든 단체는 11월~12월 중으로 총회를 하시고 새 임원명단과 2018년 결산서 및 2019년 예산보고서를 12월 16일(주일)까지 사무실로 제출해 주시기 바랍니다.

◉ 교무금•건축헌금 갱신 및 신규 캠페인

※2018년 교무금•건축헌금(신규/갱신) 캠페인 현황률

구분	총세대수	책정세대	책정비율	총세대당 월평균금액	납무율(%)
교무금	235	105	44.6%	17,598원	68
건축헌금	235	4	1.70%	973원	93

※ 한해가 마무리되는 시기입니다. 올해 약정하신 교무금 정리하여 주시기 부탁드리며, 2019년도 교무금을 책정해 주시기 바랍니다.

◈ 소득공제용 기부금영수증 발급 안내

- 2018년도 교무금을 모두 납부하신 후 사무실에 신청하시기 바랍니다.

성 사 안 내	
고 해 성 사	미사 전 30분
병자영성체	매월 마지막 주 화요일
집, 상가, 차 축복	수 시
전입자 면담	매월 둘째 주일 교중미사 후
예비자교리	주일 8시30분
유아세례	매월첫째주토요일

정 남 성 당

주임신부 : 박형주(안드레아)
경기도 화성시 정남면 신백길 142
사 제 관: 352-3300 사 무 실: 352-3023
F A X : 352-5023
총 회 장: 박동일 도미니코사비오010-5350-4398
연령회장: 하재택 빈첸시오 010-5257-9283

미 사 시 간			
주일	토요일	오후 7시 30분	특 전
	일요일	오전 6시 30분	새 벽
		오전 10시	교 중 어린이
평일	월	오전 9시	
	화, 목	오후 7시 30분	
	수, 금	오전 10시	

※ 오늘은 대림 제1주일로 교구내 신축성당 보조를 위한 특별헌금이 있습니다.

₩ 상임위원회 월례회

- 12/2(주일) 교중미사 후 상임위원회 월례회의가 소성당 회합실에서 있습니다.

₩ 성시간

- 12/6(목) 대성당에서 저녁미사 후 성시간이 있습니다.

₩ 대림특강

- 일 시 : 12/8(토) ~ 9(주일) 미사 중

₩ 2018년 바다의 별 꾸리아 연차 총 친목회

- 일 시 및 장 소 : 12/9(주일) 교중미사 후, 1층 소성당
- 대 상 : 본당 레지오 행동단원 및 협조단원

₩ 새 사제 미사 및 안수

- 일 시 : 12/11(화) 저녁미사, 대성당

₩ 동절기 미사 장소 변경

- 기 간 및 장 소 : 12/3(월) ~ 2/28(목)까지, 1층 소성당

※ 기간 중 성시간, 대축일 및 주일(특전)미사와 장례미사, 성탄 판공 구역별 미사 등은 대성당에서 있습니다.

₩ 성탄 판공 성사 안내

- 일 시 : 12/18(화) ~ 21(금) 저녁미사 전, 후

※ 12/19(수), 21(금)은 오전미사가 없고 구역별 저녁미사로 봉헌됩니다. 판공성사를 보시면 성사표를 제출하시고 판공 감사예물을 봉헌하시기 바랍니다. (판공성사표는 12/3(월)부터 구역장, 반장을 통해서 나누어 드립니다.)

일자	구역
12/18(화)	동남아파트, 오일리, 관항리, 백리
12/19(수)	신1·2리, 신3리, 문학1리, 문학2·3·4리
12/20(목)	보통리, 고지리·내리, 계향·귀래리
12/21(금)	괘랑1·2리, 괘랑3·4리, 발산리

₩ 쌀 나누기 행사

- 소공동체위원회 주관으로 쌀 나누기 행사를 실시합니다. 어려운 이웃들과 함께 나눌 수 있도록 많은 참여 바랍니다.

₩ 전례 / 독서 / 안내

일 자	전 례	독 서	안 내
12/2	정칠현(요셉)	이창용(바실리오) 초등부	상임위원회
12/9	홍점표(이시돌)	조영화(로사) 함문희(미카엘라)	울뜨레야

₩ 각 Pr. 및 구역별 본당 청소 일정표

구분	대성당	소성당/화장실/마당
12/2	공경하올 동정녀	보통리
12/9	은총의 옥좌	문학 1~4리
12/16	천상은총의 어머니	괘랑1,2리, 백리
12/23	하늘의 문	신 1,2,3리
12/30	결백하신어머니	괘랑3,4리

₩ 12월 차량 봉사 기사사도 회원

일 자	차 량	성 명	전화번호
12/9	45인승	박용현(그레고리오)	010-5567-5938
	34인승	정칠현(요셉)	010-8308-2501
	12인승	박석근(요셉)	010-5352-8088

₩ 12월 주일 주차 봉사자 (*조장)

일자	조	성 명	전화번호
12/2	2조	*최병호(방지거)	010-9036-2737
		김영중(마태오)	010-4166-9736
		최종찬(가브리엘)	010-9036-2737
		장시훈(요셉)	010-3440-8667
12/9	3조	*김태용(베네딕도)	010-3328-0882
		유봉열(바오로)	010-6354-5036
		이창희(레오)	010-4387-5424
		김정익(야고보)	010-8403-6787

₩ 우리들의 정성 (11/19 ~ 11/25)

교무금	2,350,000
주일헌금 (연중 제33주일)	1,379,000
특별봉헌금 (성소후원)	902,000
감사헌금 (익명 10만, 임현빈 10만, 김혜숙 10만)	300,000

교무금 계좌번호 : 농협 207032-55-007234 (천주교 수원교구)
* 입금 시 성명과 함께 세례명을 반드시 써 주시고,
입금 후 사무실에 확인 전화 부탁드립니다. *

2018.12.02

주임신부 : 배영섭 베드로 보좌신부 : 현영민 루도비코 본당수녀 : 서 M.파비올라 윤 M.엘리사벳	(성 요한 마리아 비안네)	주일	어린이	토 16:00
			토요저녁	토 19:30
			새벽	06:30
			중·고등부	09:00
			교중	11:00
			일반	16:00
			청년	19:30
주임신부 : 031) 269-2706 보좌신부 : 031) 269-2707 수 녀 원 : 031) 269-6882 사 무 실 : 031) 269-3252 F A X : 031) 269-3253		평일	월요일	06:00 -
			화요일	06:00 19:30
			수요일	06:00 10:00
			목요일	06:00 19:30
			금요일	06:00 10:00
연령회장 : 010-6281-7552			토요일	- 10:00

전례 및 행사

◎ 이번 주 특별헌금: 대림 제1주일

다음 주 특별헌금: 사제양성

◎ 부제, 사제서품

6일(목) 부제, 7일(금) 사제 수품자들을 위하여 많은 기도 부탁드립니다.

◎ 은행동성당 건축금 모금

· 일시 : 12/15(토)저녁미사~16(주일)까지

※ 성전 신축금 마련에 많은 관심과 협조 부탁드립니다.

◎ 성탄 판공성사

내안에 예수님의 탄생을 준비하는 내적 판공성사가 되도록 깊은 성찰로 준비하시기 바랍니다.

11일(화)부터 21일(금) 성탄 전까지(2주간) 평일 새벽, 10시, 저녁미사가 매일 있습니다.

※ 지역별 일정

지 역	날짜(요일)	미사	판공성사
꽃뫼노을	11(화)	화,수,목,금	
연 꽃	12(수)		
청 솔	13(목)	06:00 10:00 19:30	* 10시 미사 전 ~ 12시까지 * 저녁미사 전 ~ 10시까지
백 설	14(금)		
두견영화	18(화)		
두견정자	19(수)		
전 신자	20(목)		
전 신자	21(금)		

◎ 사목평의회장(총회장) 추천

새해부터 본당 교우대표(총회장)로 봉사하실 분 추천바랍니다. 추천함이 성당입구에 마련되어 있습니다.

◎ 봉성체

· 일시 : 12/6(목) 오전 8:40분부터

· 신청 : 12/2(주일)까지 사무실

◎ 성시간

· 일시 : 12/06(목) 저녁미사 후

◎ 2019년 첫 영성체 대상 부모님 사전모임

· 일시 : 12/08(토) 오후 5:30

· 장소 : 지하1층 강당

◎ 성소후원회 기도모임

· 일시 : 12/09(주일) 오전 9시 미사 후

· 장소 : 1층 대회의실

◎ 성탄맞이 성당 대청소

· 일시 : 12/15(토) 10시 미사 후

※ 청소구역은 지역별로 공지합니다.

◎ 교무금 봉헌

교무금 봉헌은 하느님께 사랑받고 있는 내 삶의 모든 것을 감사드리는 사랑의 응답이며, 신앙의 행위입니다. **모든 가정이** 2018년도 교무금 정리에 적극적으로 참여해 주시면 감사하겠습니다.

봉사 구역

◎ 미사안내 및 청소담당

일 자	토요저녁	주일새벽	주일교중	주일 16시
12/1-2	SK	주공4	영남	한화
12/8-9	풍림2	진로,삼환	성지	신안

(청소 : 토요일 10시 미사 후, 월요일 10:00)

◎ 교중미사 후 형제회 차 봉사

12/2	12/9	12/16
화서	정자3,4,5	정자1,2

◎ 교중미사 주차봉사 담당 Pr.

12/2	12/9	12/16
바다의 별	능하신 동정녀	은총의 샘

봉 헌 금

◎ 지난주 회계(11/19~25)

수 입		지 출	
미사예물	1,240,000	보험금전입액	2,050,000
교무금	8,750,000	자선비	700000
주일헌금	4,545,500	일반관리비	2,042,200
감사헌금	200,000	교구공납금	18,057,500
과년도교무금	40,000	평신도주일 특별헌금	6,321,000
건축헌금	1,230,000		
선교비결산	155,000		
계	16,160,500	계	29,170,700

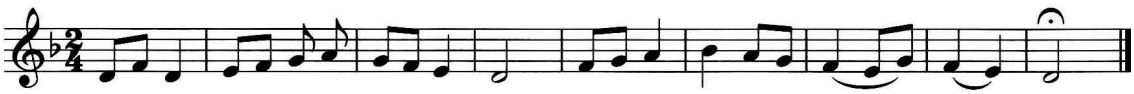

주 — 님 당 — 신 께 제 영 혼 들 — 어 올 리 — 나 — — 이 — 다

◎ 교무금 자동이체 : 우체국 107235-01-000021 예금주 : 천주교수원교구유지재단 (입금자명 꼭 기재 바랍니다.) ◎

정자동 주교좌 성당
(한국순교성인)

우: 16346 수원시 장안구 이목로 39
사무실 : 252-6776 / 팩스 252-6775
E-mail: jeongja@casuwon.or.kr

주임신부 우종민(도미니코)
보좌신부 한용민(그레고리오)
☎ 031-252-6776
수녀원 ☎ 031-252-2632
총회장 이상덕(사도요한)
☎ 010-6208-1559
연령회장 이해춘(아오스딩)
☎ 010-6440-7037

미사시간 안 내		
	주일	주 일 : 오후7시30분 (토요일-청년미사), 새벽6시, 오전10시 (초등부 미사), 오전10시30분 (교중 미사), 오후7시 (중 · 고등부 미사)
	평일	월 ~ 토 : 새벽6시 / 화, 목요일 : 오후7시30분 / 수, 금요일 : 오전10시

◆고해성사 : 매 미사 30분전 ◆환자영성체 : 매월 둘째 주 목요일 ◆유아세례 : 매월 마지막 주 토요일 16시

♥ 대림 제1주일 (함께 노래해요~♬)

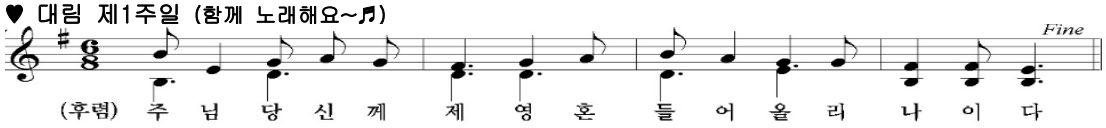

♥ 특별2차 헌금안내
- 이번주(12월 2일) 교구내 신축 본당을 위한 특별헌금
- 다음주(12월 9일) 사제양성을 위한 특별헌금

♥ 사제 ·부제 서품식 안내
- 부제서품식 : 12월 6일 (목) 오후 2시
- 사제서품식 : 12월 7일 (금) 오후 2시
- 장 소 : 정자동 주교좌성당

※ 비표가 없는 신자들은 입장 할 수 없습니다.
※ 6일(목)19시30분 미사와 7일(금)10시 미사는 변경 없음

♥ 성시간 : 12월 6일 (목) 19시 30분 미사 후

♥ 성탄맞이 대청소안내
- 일 시 : 12월 9일(주일) 교중미사 후

※ 지역별 청소 구역은 게시판 참조

♥ 신상옥 안드레아와 함께 하는 대림음악 피정
- 일 시 : 12월 14일(금) 19시30분
- 장 소 : 3층 대성전
- 주 제 : 둘이나 셋이 모인 곳에 주님 계십니다!
  "얘야, 너는 죄를 용서받았다." (마르 2,5)
- 인도자 : 신상옥 안드레아
- 문 의 : 교육분과 010-5339-7073

♥ 초등부 주일학교 6학년 졸업캠프
- 일 시 : 2019년 1월 16일(수)~17일(목) • 참가비 : 2만원
- 장 소 : 용인 에버랜드 홈브리지 캐빈호스텔 신관
- 문 의 : 안 글라라 선생님 (010-2556-4234)

♥ 성탄 판공성사

일 시 (미 사)	해 당 구 역
12월11일(화) 10시, 19시미사	SK뷰 1 · 2지역 교구장주교님
12월12일(수) 10시, 19시미사	이목지역, 파장1지역
12월18일(화) 10시, 19시미사	정자 1 · 2 지역
12월19일(수) 10시, 19시미사	동신 1 · 2지역, 파장 2지역
12월20일(목) 6시, 19시30분미사	지역판공 못 받으신 교우분들 손님신부님

※ 준비물 : 미사준비, 성사표, 판공예물, 교무금통장
※ 판공기간 중 2018년 책정한 교무금 납입을 부탁드립니다.
※ 2019년 교무금 신립서를 정성껏 기입하여 판공미사 중 봉헌 해 주시기 바랍니다.
※ 성사 기간 중 10시, 19시 판공미사와 참회 예절에 꼭 참여하시기 바랍니다. 6시 새벽미사는 없습니다
※ 20일(목)에는 20시(저녁미사 후)부터 판공성사가 있습니다

♥ 단체모임

단 체	일 시	장 소
연령회	12월 2일(주일) 12시	지하1교리실
주님의 종Cu.	12월 9일(주일) 8시	지하1교리실
구세주의 어머니Cu.	12월 11일(화) 10시30분	지하1교리실

♥ 전입교우를 환영합니다! [기간 : 11월22일~11월28일 5세대]

성 명 세례명	전입일	구 역	직전본당
김은혜 테오도라	11월 21일	주공1구	능평
김용겸 에릭	11월 22일	SK뷰1-2구	복음화국
정옥화 세실리아	11월 24일	SK뷰2-2구	조원솔대
김현숙 제노베파	11월 25일	대진구	서울/영등포동
신현빈 대건안드레아	11월 25일	SK뷰2-3구	통탄능동

※ 전입 오신 분들은 매주 수요일 오전 10시 미사 후 신부님과의 면담이 있습니다.

◉ 2018년 교무금 신립 현황(11월 28일 현재)
- 46.4% (961세대/ 총 2,071세대)

◉ 지난 주일미사 참례율 : 30.7%(1,501명 /4,888명)

우리들의 정성 (감사합니다)	
교 무 금	주일헌금
19,868,000원	4,746,800원
감사헌금 : 1,500,000원	
선경수 카시미로 100만원 이홍규 프란치스꼬 10만원 장수연 프란치스카 5만원 임선희 그라시아 5만원 익명 3분 각10만원	
성소후원금 : 140,000원	
김영례 세실리아 외 10명	

◉ 미사전례 및 성당청소

	일자 / 미사시간	12월 2일	12월 9일	12월 16일
전 례	토요저녁	청년담당	청년담당	청년담당
	주일새벽	SK뷰2-3구	파장1-2구	파장1-4구
	교중미사	파장1-1구	파장1-3구	파장1-5구
청 소 (대성당)	일 자	12월 2일	12월 9일	12월 23일
	담당지역	이목지역	본당 대청소	SK뷰1지역

※ 전례봉사자분들은 매 미사 후 헌금집계 해 주세요.

◆ 교무금계좌 : 우리 1005-001-912766 천주교수원교구유지재단 / 정자동주교좌성당
↳ 교무금 납입방법 : 1. 사무실 직접 납입 2. 은행 자동이체 신청
입금 시 책정자 이름 세례명으로 입금해 주세요

예비신자 교리반: 주일반(오전9시) 환영식 : 2019년1월27일(주일)

천주교 조암성당
(성 베드로와 성 바오로)

18567 경기도 화성시 우정읍 조암서로22번길 14-6
주임신부 : 이건욱 (클레멘스) 총회장
사 무 실 : ☏ 3 5 8 - 9 7 0 1 연령회장: 송헌섭(마르코) 010-6625-0800
F A X : ☏ 3 5 8 - 9 7 0 3 홈페이지: cafe.daum.net/cajoam

※ 미사 시간 안내 ※
토요일 오후 7시- (학생미사)
주 일 - 09시, 11시 (교중)
평일 : 월 - 오전 6시
화·목 - 오후 7시 30분
수·금 - 오전 10시
※ 교리 시간 안내 ※
주 일 반 : 오전 9시 30분
평 일 반 : 목요일 오후 20시

2018년 12월 2일 대림 제1주일

화답송

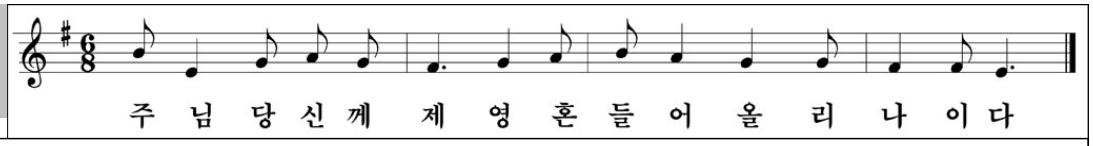

♬ 오늘 성가 입당 : 95 봉헌 : 211.511 성체 : 152.496 파견 97

◎ 12월 주일 및 평일 미사시간 안내
첫째주 목요일 : 가정미사(초봉헌)
첫째주 토요일 : 신심미사
(가난한 이들을 위한 봉헌금)
월, 수, 금 : 오전 10시, 화, 목 : 오후7시30분
토 요 일 : 오후 7시 (학생미사)
주 일 : 오전 10시(기본교리), 오후 7시(찬양미사)

◎ 오늘은 교구 내 신축성당보조 특별헌금이 있습니다.

◎ 유아세례 신청
세 례 일 : 2018년 12월 8일(토) 오후 5시
※ 가족관계증명서 1통, 세례예물준비

◎ 12월 환자영성체 안내
일 시 : 12월 13일(목) 오전 9시 장 안
12월 14일(금) 오후 1시 우 정
12월 11일(화) 까지 사무실로 신청해 주세요.

◎ 화성지구 소공동체 종강미사 안내
일 시 : 2018년 12월 14일(금) 발안성당 오후 8시
본당에서 7시20분 출발

◎ 대림 판공성사 미사기간 안내
12월18일~21일까지 미사시간 전 후로 성사를 보시기 바랍니다.
화, 수 ,목, 금 저녁 7시 30분 미사
수, 금 오전 10시 미사

◎ 대림저금통 즐거운 불편 24 운동 전개
소중한 모금액은 생명운동 및 아프리카 제3세계 지원금으로 사용 됩니다.
나의 작은 정성과 사랑의 희생을 모아 희망을 선물합시다.
기 간 : 12월 23일(주일)까지 사무실제출

◎ 제물봉헌, 청소 봉사 지역별 안내
12월 08일(토) 화수지역, 12월 15일(토) 조암지역

◎ 예비자 모집 안내 (2019년 8월 세례예정)
선교는 하느님께 드리는 우리의 가장 큰 선물 이며, 사랑의 실천입니다. 참 행복한 삶인 주님과 함께 하는 삶에 많은 분들을 초대해 주시기 바랍니다.

◎ 주일(主日)미사 참례현황

월/일	신자수	19:00 학생미사	09:00 미사	11:00 교중미사	계(%)
11/25	2,145	194	166	193	553(25%)

◎ 다음 주일은 본당건축을 위한 특별헌금이 있겠습니다.

◎ 우리들의 정성 (11월 20일~ 11월 25일)

교무금 (50 세대)	7,305,000
주일헌금 (그리스도왕 대축일)	1,588,000
특별봉헌금 (본당건축)	1,306,000
감사헌금: 김연순(100)	1,000,000
건축헌금: 승병준,정회경(3),김학만(3) 양찬모(2), 주양순(2.5),신 언(10) 김윤기(5),박석순(5), 유해승(5),라정희(5) 송엄섭(10),이명희(10),박태현(10),, 전명희(10),송재윤(14),강옥자(10), 유재순(10),장인식(5),이영옥(20), 김재성(20),황재순(20),김경순(20), 최병국(40),익명(8),익명(20)	2,705,000
합 계	13,904,000

◎ 단체 모임

단 체 명	요 일 / 시 간
소공동체	12월 02일(주일) 교중 미사 후(대강당)
전례분과	12월 11일(화) 저녁 미사 후(마태오)

미 사 시 간	
토	10:00(첫째주 성모신심미사) 16:00(가족) 19:30(성인)
주일	06:00(성인) 16:00(청년) 09:00(학생) 19:30(성인) 11:00(성인)
평일	06:00(월,화,수,목,금,토) 10:00(수,금) 19:30(화,목)

조원동주교좌성당

(평 화 의 모 후)

주임신부 : 양 형 권(바 오 로) 244-7767
보좌신부 : 박 결(마 티 아) 244-7768
총 회 장 : 김 귀 열(스테파노) 010-3730-6172
연령회장 : 정 광 태(시 몬) 010-2321-3989
사무실 : 244-7766(FAX 246-4320) ·수녀원 : 244-7769

예비신자 교리 시간			
성 인	목	20:00
	주일	09:30
중고생	주일	09:00 미사 후

주 소	수원시 장안구 정조로 978번길 5
이메일	jowon@casuwon.or.kr
카 페	다음 ➜ 조원동성당

차량축복	첫째·셋째 토요일 : 오후 3시 20분		
혼배면담	둘째·넷째 토요일 : 저녁 6시	혼배성사	면담 후 토요일 저녁 주일미사 중

※ 12월 2일(대림 제1주일) 화답송 후렴부분

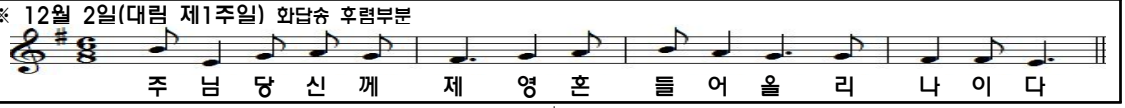

주님! 제 마음과 입을 열어 주시어,
주님의 복음을 선포하게 하여 주소서.

오늘은 대림 1주일이며, 교구내 신축성당을 위한 특별헌금이 있습니다.

대림 제1주일

오늘 교회는 전례주년으로 새해를 맞이합니다. '대림'이라는 낱말은 '오심', '도착'을 뜻합니다. 이 시기에 교회는 우리에게 오시는 그리스도를 기쁘게 맞이하도록 준비하라고 권고합니다. 성탄 때에 오시는 그리스도의 '첫 번째 오심'과 세상 종말에 다시 오시는 그리스도의 '두 번째 오심'을 준비하는 것이지요.

예수님께서는 죄만 빼고 모든 면에서 우리와 똑같은 사람, 참인간이 되셔서 이 세상에 오셨습니다. 그분께서는 베들레헴에서 처녀 마리아에게서 태어나셨고, 서른 살이 되실 때까지 나자렛에서 사셨습니다. 그 뒤에 팔레스티나 전역을 두루 다니시며 기쁜 소식을 전하셨고, 수난하시고 십자가에서 돌아가셨습니다. 그분께서는 죽음에서 부활하시고, 성부 오른편에 다시 앉으셨으며, 약속하신 대로 성령을 보내 주셨습니다. 예수님께서는 지상에 살아 계실 때 이루신 구원 행위를 통하여 모든 이에게 구원으로 가는 길을 열어 주셨습니다.

인간과 세상 구원을 위한 그리스도의 과업은 이 세상의 마지막 한 사람이 구원될 때까지 계속될 것입니다. 그리스도께서는 아버지께 오르실 때 인류 구원의 과업을 교회에 맡기셨고, 당신의 구원 행위를 우리 안에서, 특히 전례와 성사를 거행할 때 재현하십니다. 예수님의 재림 목적은 모든 이의 구원입니다.

오늘 독서와 복음은 예수님의 재림을 기다리는 동안 우리가 살아야 할 단순하고도 분명한 방식을 보여줍니다. 깨어 있는 마음으로 항구하게 기도하는 것입니다. 하느님을 향한 참된 사랑은 우리 신앙생활의 잣대가 되는 이웃을 위한 사랑으로 표현되어야 합니다. 끝으로 하느님께서 우리의 삶에 맡기신 일을 충실하게 수행함으로써 하느님의 뜻을 늘 실천하는 것입니다.

▶ 다음 주일(12/9)에는 사제양성 특별헌금이 있습니다.

▶ 성시간 12/6(목) 19:30 미사

▶ 2018년에 미납되신 교무금은 사무실로 봉헌해 주시기 바랍니다.
2019년 교무금 및 건축헌금 책정 봉헌서를 본당 사무실에 제출해 주십시오.

이제 2018년의 마지막 달을 맞았습니다. 금년에도 본당의 발전과 복음화를 위한 주일헌금과 교무금을 비롯하여 건축헌금, 감사헌금 등을 봉헌해주신 교우 여러분께 감사드립니다. 우리 본당은 계속해서 건축공사를 진행 중입니다. 교우 여러분의 적극적인 기도와 협조 부탁드립니다.

지난주 우리들의 정성

그리스도 왕 대축일 주일헌금	4,364,000원
본당 성소를 위한 특별헌금	1,042,000원
11. 20 ~ 11. 26 교무금	10,112,000원

감사헌금	20,000원	유 루시아(춘자), 박 바오로(동욱)
	30,000원	이 마리아(정순)
	50,000원	김 현철
	100,000원	황 야고보(주상), 임 데레사(순임), 손 요한(칠성) 이 아녜스(정숙), 이 카타리나(미호)
	340,000원	익명
건축헌금	10,000원	김 로사(길자), 강 아가다(양순)
	20,000원	방 안나(영순)
	30,000원	공 베로니카(기자), 유 아우구스티노(해근)
	50,000원	고 요셉(광훈), 홍 글라라(영숙), 안 안젤라(문자), 익명 이 율리안나(택순)
	70,000원	이 루실라(혜경)
	100,000원	황 베드로(현호), 김 프란치스코(관욱), 반 안나(숙자) 김 베드로(선수), 어 엘리사벳(옥희), 권 요셉(혁재) 이 아녜스(정숙), 이 멘나(현옥), 김 니콜라오(재은)
	200,000원	임 데레사(순임), 손 요한(칠성), 정자8구역
	300,000원	황 야고보(주상), 조원13구역
	500,000원	우 암브로시오(인성), 익명
	100만원	박 바오로(성중), 수원중앙신협

주일미사	토요일 16:00(어린이) 19:30(학생) 일요일 07:00(성인) 10:30(교중) 16:00(청년) 19:30(성인)	# 조원솔대성당 St. Raphael Archangel's Church (성 라파엘 대천사)	성당 사무실 : ☎ 245-9023 FAX 245-9175 주임신부 : 이정윤 요셉 ☎ 245-9025
평일미사	06:00(월) 10:00(수 · 금) 19:30(화 · 목) 매월 첫주 토 10:00 성모신심미사	E-mail : soldae@casuwon.or.kr ㊐16293 수원시 장안구 수일로 179번길 46 본당 한글 인터넷주소: '조원솔대성당'	총회장 : 유석근 마르코 010-6428-5204 연령 회장: 010-3244-4481

◆ 예비신자 교리 : [성 탄 세례반] 수요일 11시, 주일 17시 / 청소년교리 - 토요일 18시
[성령강림반 세례반] 금요일 11시, 주일 17시

◆ 직장인을 위한 주일미사 안내 - 북수동성당 (밤 10시)

[화답송]

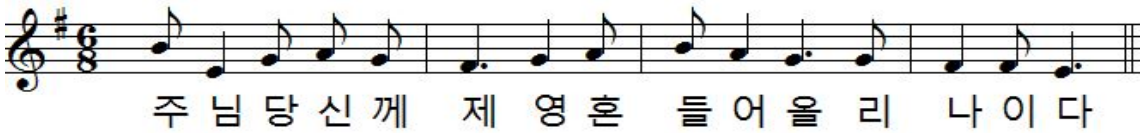

◈ 오늘은 대림1주일 [다해 시작]

오늘부터 연중 전례의 새로운 시기인 다해가 시작되는 대림 시기입니다. 대림절의 첫 주일은 교회 달력 즉, 전례주년의 시기입니다. 대림절은 속죄하는 사상과 결부되어 있기 때문에 연중시기에 사제가 입던 제의색이 녹색에서 보라색으로 바뀌면서 미사 중에 대영광송을 노래하지 않고 성전도 화려하게 꾸미지 않습니다.

◈ **성 시 간** : 12월 6일(목) 저녁미사 후

◈ **병자영성체** : 12월 13일(목)/*접수 : 12월 9일(주일)까지

◈ 대림특강 안내

· 주 제 : "기뻐하고 희망하기 위하여"
· 일 시 : 12월 9일(주일) 낮 12시부터 90분 강의
(교중미사 후 간단한 중식 제공)
· 강 사 : 김용은 수녀님(살레시오 사회교육문화원 원장)
※ 문 의 : 교육분과장(010-6232-8749)

◈ 청년들과 함께하는 사회교리 특강

· 주 제 : 청년들과 함께하는 세상 속의 그리스도
· 일 시 : 12월 9일(주일) 청년미사(오후 4시) 중
· 강 사 : 인천교구 호인수 베네딕토 신부님
※ 문 의 : 교육분과장(010-6232-8749)

◈ 성탄반 종합교리 및 세례식 안내

일 시		내 용
종합교리 12월 16일(주일)	오전 10시 30분~	교중미사 참례
	오전 11시 40분~	점심 & 친교
	오후 1시~3시 50분	신부님특강,교리정리,영상
12월 19일(수)	저녁 8시~8시 30분	대부모와의 만남
	저녁 8시 30분~9시 30분	세례전례연습
※ 세 례 식 : 12월 25일 오전 10시 30분 교중미사 중		

※ 대부모님들께서는 12월 19일(수) 저녁 8시까지 113호 교리실로 꼭 오셔서 대자녀와 함께 해주시길 바랍니다.
※ 세례 당일 헌화회에서는 꽃다발을 판매하오니 많은 이용 바랍니다.

◈ 성탄 판공성사 일정 안내

• 준비물 : 판공성사표, 판공예물

일 자	지 역	시 간
12월 19일(수)	한일3, 주안	저녁 7시 ~ 10시
12월 20일(목)	주공2, 한일2	
12월 21일(금)	송죽, 주공1, 한일1	

※ 12/20(목)은 저녁미사가 아닌 오전 10시 미사로 봉헌합니다.

☞ 이번주 행사 · 모임

▷ **홍보분과 월례회의** : 12월 5일(수) 저녁 8시
▷ **울뜨레야 월례회의** : 12월 6일(목) 저녁미사 후
▷ **소공동체위원 월례회의** : 12월 7일(금) 오전미사 후
▷ **연령회 월례회의** : 12월 7일(금) 오전미사 후
▷ **성모회 월례회의** : 12월 7일(금) 오전미사 후
▷ **제대회 월례회의** : 12월 7일(금) 오전미사 후
▷ **형제회 월례회의** : 12월 7일(금) 저녁 7시 30분

☞ 다음주 행사 · 모임

▷ **환경분과 월례회의** : 12월 9일(주일) 교중미사 후
▷ **울뜨레야 여성팀회합** : 12월 12일(수) 오전미사 후
▷ **성조의 모후Cu.월례회의** : 12월 13일(목) 저녁미사 후
▷ **청소년위원회 월례회의** : 12월 13일(목) 저녁미사 후
▷ **성전관리위원회 월례회의** : 12월 13일(목) 저녁미사 후
▷ **교육분과 월례회의** : 12월 13일(목) 저녁미사 후
▷ **성소후원회 미사** : 12월 14일(금) 오전미사
▷ **평화의 모후Cu.월례회의** : 12월 14일(금) 오전미사 후
▷ **성소분과 월례회의** : 12월 14일(금) 오전미사 후
▷ **헌화회 월례회의** : 12월 14일(금) 오전미사 후
▷ **재정위원회 월례회의** : 12월 14일(금) 저녁 7시
▷ **M.E 쉐어링** : 12월 14일(금) 저녁 8시

성전 청소 구역	매주 화요일	매주 토요일
이 번 주	주공4,5구역(12월 4일)	한일9구역(12월 8일)
다 음 주	주공6,7구역(12월 11일)	한일10구역(12월 15일)

전례 봉사 구역	19:30(토)	7:00	10:30	16:00	19:30
12월 2일(주일) 대림 제1주일	한일16	한일2	주공4	청년	한일10
12월 9일(주일) 대림 제2주일	한일17	한일3	주공5	청년	한일11

◈ **이번주는 교구내 신축성당보조 특별헌금(2차)**
◈ **다음주는 만원 주일헌금**

<성가번호> • 입당 : 88 • 봉헌 : 513, 212 • 성체 : 171, 182, 153 • 파견 : 90

죽산성당

병인순교✠죽산순교자 기념성당

17519 경기도 안성시 죽산면 중부길 13

주임신부 : 배 용 우 (바 오 로)
수 녀 원 : 김 젤마나 수녀
박 지영도로테아 수녀
총 회 장 : 김 영복(바오로)
연령 회장 : 이 윤일(바오로)
: ☎ 010-3452-8559
사 무 실 : ☎ 676 - 8261

◈ 신앙의 기쁨! 젊은이와 함께! ◈

실천 목표 : 젊은이를 위한 통합사목 실현

◎ 대림 1주일은 신축성당 돕기 특별헌금
오늘은 대림 1주일입니다. 신축성당 돕기를 위한 특별헌금이 봉헌됩니다. 많은 정성 바랍니다.

◎ 순교자들의 모후 꾸리아 연차 총 친목회
오늘 11시 미사후 점심 식사후에 순교자의 모후 끄리아 연차 총친목회가 있습니다. 레지오 단원, 협조단원 모두 참석하시고 레지오 단체별로 장기자랑이 있습니다.

◎ 성시간 및 성체강복 : 12월 6일(목) 저녁미사후

◎ 희망나눔 대림절 저금통
즐거운 불편 24운동(대림절 저금통 참조) 대림시기 동안 나의 작은 희생들을 모아 희망선물 성공 축하금을 불편운동 1가지 실천 할 때마다 대림절 저금통에 넣어 성탄 때 봉헌해 주시기 바랍니다.

◎ 새 신부님, 부제님 첫 미사 및 안수식
일 시 : 12월 11일(화) 저녁 7시 미사
주례신부 : 성기백(라파엘), 신용관(요한(사도)
많은 분들이 첫미사에 참여하시기 바랍니다.

◎ 2018년 대림절 판공 일정표
12월 11일(화) : 삼죽지역, 12월 13일(목) : 일죽지역
12월 18일(화) 죽산 2지역, 12월 20일(목) 죽산 1지역
고해성사는 오후 6시, 저녁 미사후
판공미사 시간 : 저녁 7시(성당에서 있습니다.)
판공 미사후 지역별로 다과준비가 있습니다.
각 구역장님은 성사표를 신자 가정에 나누어 주시기 바랍니다.

◎ 각 지역장 전체회의
12월 16일(주일) 11시 미사후에 4개 지역장, 구역장 회의가 있습니다. 모두 참석 바랍니다.

◎ 구역모임일정표(구역모임책자결재바랍니다.)

일시	요일	구역	시간	장소
12/12	수	용설리	오후3시	이석순
12/12	수	당목리	오후2시	최용란
12/12	수	미장리	저녁7시30	미정
12/12	수	장계리	저녁7시	김영진
12/12	수	송천리	오후2시	김동자
12/12	수	주천리	오후2시	김건우
12/19	수	하장	저녁7시	정진태
12/21	금	열원	오후3시	황태주

◎ 11월 현재 본당 살림 현재

수 입		지 출	
이월금	14,649,715	제전비, 전교비	
미사예물	680,000	단체보조비	
주일헌금	1,923,000	봉사,예비자교육	
교무금	1,840,000	사제관운영비	
감사헌금	50,000	사제성무활동비	
특별헌금		사제피정연수비	
합동미사예물		수녀생활,활동	
과년도교무금		청소년지원비	
후원금		여비교통비	
이자수익		급여,건.보,국민연금	
전기수정손이익		수도광열비,세금	392,390
대여비		공납금,미사예물	
사용료 수입		수수료수선. 비품	89,800
		후원금	
		잔액	18,660,525
	19,142,715		19,142,715

◎ 이월금 : 14,649,715원 금주수입 : 4,493,000원
금주지출 : 482,190원 금주잔액 : 18,660,525원

◎ 봉헌금

내 역	금 주	누 계
주일헌금	1,923,000	83,084,430
합동미사예물		24,372,000
교무금	1,840,000	107,444,000
과년도 교무금		4,610,000
감사헌금	50,000	8,030,000
미사예물	680,000	

◎ 모임안내
금 주 : 울뜨레아 : 12월 8일(토) 저녁7시30분
차 주 : 산악회 산행 : 12월 15일(토) 오전 8시 출발

◎ 성당 청소 구역
* 12월 2일(주일) : 미장리, 진촌리
* 12월 9일(주일) : 덕산, 율곡, 고은리

◎ 미사 참례자 (총 1,510명)

토요일	9시	11:00	저녁7:30	합계	미사참례율
71	116	239	46	472	31 %

미사 시간 안내					예 비 자 교 리
	주 일	오전 09:00 오전 11:00(교중미사) 저녁 7시	평 일	월 - 오전 7시 수, 금 - 오전 10시 화, 목 - 오후 7시 토 (특전) - 오후 3:00 (초, 중, 고 주일학교) 매월 첫 토 - 성모신심미사 오전 10:00	주일 : 오전 9시30분,

천주교를 알고자 하시는 분은 본당신부님, 수녀님 또는 사무실에 문의하십시오.

미 사 시 간			
토	16:00 초등부	월	06:00
	19:30 중고등부	화	19:30
주일	06:00	수	10:00 20:00
	09:00	목	19:30
	11:00 교중	금	06:00 10:00
	19:30 청년부		
성모 신심	매월 첫 토요일 10:00 미사	경찰 사목	매월 셋째 토요일 10:00 미사

since 1998

죽전성당

16867
용인시 수지구 용구대로 2753번길 12-2
http://www.jjsd.or.kr
사무실 276-9583 / 팩스 276-9584
이메일 jukjeon@casuwon.or.kr

주임신부 : 홍요셉 요셉
보좌신부 : 천세영 임마누엘
본당수녀 : 김 미선젬마, 이 도르가
총 회 장 : 김용생 테오필로
연령회장 : 김현수 대건안드레아
010-6235-2316

성시간 매월 첫 목요일 20:00 **봉성체** 매월 첫 금요일 14:00 **유아세례** 매월 첫 토요일 10:00 미사 후 **차축복 / 혼인 성사 · 면담** 사무실로 문의

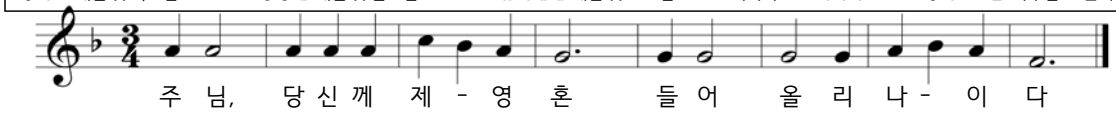

✧ 이번주 복음 말씀 ✧

너희의 속량이 가까웠다

루카 21,28

전입교우 환영식

12/2(주일) 11시미사 후

대 림 특 강

❒ **1차> 12/6(목) 19:30 미사 후**
영화상영: 나자렛의 마리아

❒ **2차> 12/9(주일) 11:00 미사 후**
주제: 덕(德) 있는 신앙인!
강사: 남종기 고스마 신부(천호성지)

■ 이번주 대림 제1주일 특별헌금 있습니다

■ 다음주 사제양성 특별헌금 있습니다

■ **미사시간 변경 안내**
- 12/5(수) 제1대리구 수지지구 송년회 참석으로 저녁 8시미사 없습니다(※오전 10시미사 있음)

■ **소공동체 봉사자를 위한 미사:** 12/5(수) 10:00

■ **봉성체:** 12/14(금) 14:00(각 구역, 반으로 신청)

■ **성탄 판공 성사**
- 기간: 12/1(토) ~ 12/23(주일)
- 시간: 미사 30분전부터 ~ 5분전까지
- 판공성사표가 각 구역, 반으로 배부되었습니다
- 성사표는 고해소나 사무실에 꼭 제출바랍니다
- 성사표가 없으시면 빈용지에 기입하기 바랍니다
- 성사표를 제출하지 않으시면 냉담 처리됩니다

■ **희망나눔 대림저금통**
- 대림저금통이 각 구역, 반으로 배부 되었습니다 대림시기 여러분의 희생을 통해 모금한 기금은 교구 생명지원, 해외원조지원사업에 쓰입니다

■ **헌화회에서 대림환 판매합니다:** 가격 2만원

■ **청년 성서모임 그룹원 모집**
- 과목: 창세기 / 탈출기 / 마르코
- 문의: 박임주 리디아 010-9711-3277

■ **아네스 성가대 '악기연주자' 모집**
- 현악기, 관악기, 국악기 연주 가능하신 분 환영
- 문의: 성가대 단장 010-5222-9644

■ **성물방 봉사자 모집**
- 평일미사, 주일미사 전,후 30분 판매 및 정리
- 문의: 정 레지나 010-8994-7184

■ **교무금 봉헌 및 연말정산 안내**
- 한해를 마무리하며 미납 교무금을 확인하시고 납부하여 주시기 바랍니다.
- 납부계좌: 우리은행 377-069381-13-003 예금주: (재)천주교 수원교구 유지재단 죽전성당

우리들의 정성(11/19 ~ 11/25)

교 무 금	12,030,000	주일헌금	5,257,700	빈첸시오	487,000
감사헌금	1,600,000	특별헌금	-	성소후원	163,000

↳ 김주연 500,000 조필숙 100,000 박희정 100,000
익 명 300,000 허영순 300,000 김홍선 300,000

주일미사 참례 현황

11/24(토)			11/25(주일)				참 례	비 율
10:00	16:00	19:30	06:00	09:00	11:00	19:30	1,699명	37%
-	119	258	96	388	579	259		

전례 · 주차 · 청소 봉사일정

	대림 제1주일(12/2)		대림 제2주일(12/9)		대림 제3주일(12/16)	
전례봉사 (구역)	6시	뜨리-주공	6시	현대6	6시	벽산4
	9시	현대5	9시	벽산1	9시	벽산5
	11시	우미-한양	11시	벽산2	11시	벽산3
주차봉사	천사들의 모후M		파티마의 성모		성인들의 모후	
청소봉사	평화의 모후 모든 성인의 모후 벽산2,벽산3,벽산4		신비로운 장미 사랑하올 어머니 벽산5,벽산6,한솔		희망의 모후 온유하신 어머니 동성1,동성2,동성3	

* 전입교우 명단은 사무실 소공동체 칸에서 확인바랍니다

빈첸시오회 영수증 적립 - 1층 영수증 회수함 / 이마트,이트레이더스 : 0063번 / 하나로마트 : 102번

* 미사시간 *	
월	06:30
화, 목	19:30
수, 금	10:00
토(저녁)	16:00(어린이) 19:30분(학생)
주일	08:30
	10:30(교중)
	19:30(청년)

죽전1동 하늘의문 성당

[16882]
경기도 용인시 수지구 대지로243
홈페이지 : cafe.daum.net/jukjeon1dong
E-mail : jj1dong@casuwon.or.kr

주임신부: 한정욱(베드로)
본당수녀: 윤이사야, 이브니엘
총 회 장: 김용찬(토마스)
연령회장: 안중근(스테파노)
010-3312-8497
사무실 : 896 - 1812
Fax : 0303-0276-9583

성모 신심 미사 : 매월 첫 토요일 오전 10시	본당기도회 : 매월 셋째 목요일 저녁미사 후 성소자들을 위한 기도 : 매주 화요일 저녁미사 후
성시간 : 매월 첫 목요일 저녁미사 후	예비신자 교리반 : 주일 오전 9시
환자영성체 : 매월 첫째 화요일 오전8시30분	☐ 사무실로 미리 신청하세요. ● 혼인면담 : 화, 목, 토, 주일 미사 후 ● 집축복, 상가축복, 차축복 : 희망일
위령 미사 : 매월 셋째 금요일 오전10시 미사	
유아세례 : 3,6,9,12월 첫째 토요일 오후 5시	

✞ 오늘은 사제양성후원을 위한 특별헌금
✞ 다음주일은 건축기금마련을 위한 특별헌금

■2018년 성탄 판공성사 안내

일	시	
12월13일(목)	1, 2, 3, 4지역	·오후7시~9시 ·지역미사오후9시 판공예물봉헌

※고해성사: 오후7시~9시 (손님신부님)
※12월9일(주일), 15(토),16일(주일), 22(토),23일(주일) 손님신부님 판공성사
※쉬고 있는 가족이나, 이웃의 신자들이 판공성사에 잘 참여 할 수 있도록 인도해주시기 바랍니다.
※판공성사표는 고해소 안에 있는 바구니 또는 사무실로 제출해주세요. 배부된 성사표를 반드시 제출하셔야 성사 업무가 정확히 처리됩니다. 성사표를 제출하지 않으시면 쉬는 교우로 처리됩니다.
※가정방문이나 집축복 원하는 세대 사무실 또는 소공동체신청
※**달력. 성사표, 생명 나눔 모금함**: 구역(반) 통해 각세대 배부

■ 성탄반 종합교리 및 면담 안내

- **세례식: 12월 25일(화) 오전10시30분**
  (성탄 세례식 꽃다발 헌화회에서 미리 주문받습니다)
- 면담 - 12월18일(화)오후8시
- 종합교리 - 12월19일(수)오후8시

☞ 문의 - 010-2343-3193 헌화회장

■ 성탄대축일 맞이 본당 대청소

- 일시 : 12월 16일(주일)교중미사 후 (김밥제공)
- 대상 : 본당 모든 교우 / 준비물: 고무장갑, 손걸레

☞ 형제님들의 많은 협조 부탁드립니다.

■ 주보광고 신청

주보에 광고신청 신청 받습니다. 사무실로 문의해주세요.

■ 군대간 자녀에게 선물보내기

군대간 자녀를 두신 부모님께서는 사무실에 성명,주소를 적으셔서 제출해주세요. 성탄때 선물을 보내려고 합니다.

☞ 본당에 교적을 둔 부모의 자녀에 해당됩니다.
☞ 마감: 12월2일(오늘)까지

■ 후원모집 안내

- 일시: 12월8일(토) ~ 12월9일(주일)은행동성당
- 판매물품: 소고기장조림, 멸치볶음, 더덕무침

☞은행동성당에서 성전신축을 위한 후원모집이 있습니다.

■ 첫영성체 가정교리 신청

- 대상: (현)2학년~5학년중 첫영성체대상 어린이 와 부모
- 일시: 2019년 2월 ~ 9월
- 시간: 매주(토) 오후2시30분~오후5시/교리및 미사
- 문의: 010-3755-9309 초등교감 홍가영(아네스)
- 신청마감: 2018년12월31일까지

■ 마리스타청소년복지재단을 위한 후원 미사안내

- 일시: 12월10일(월)오전10시미사 (새벽미사 있음)

■ 2018년도 교무금을 납부해 주십시오.

정성어린 봉헌에 감사드립니다. 2018년도 밀린 교무금을 정리하여 주세요. 은행에서 자동납부 하시는 분들은 통장 확인 부탁드립니다. (만기시 은행에서 연장 신청 해주세요.)

생명을 주신 하느님께 감사의 선물을...
2018년(교무금) 신립 현황
총1,167세대 중 635세대 신립 (54.4%)

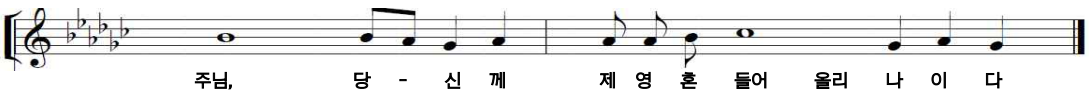

주일미사		평일미사	
토	19:00	월	06:30
주일	06:30	화	10:00 19:00
	09:00	수	06:30 10:00
	11:00 교 중	목	10:00 19:00
	15:30 어린이	금	06:30 10:00
	19:00 청소년 청 년	토	10:00

중앙성당

(티 없이 깨끗하신 성모성심)

사무실 : 441-3531 FAX : 445-3556
유치원 : 441-3534 연령회장 : 010-3367-3811
http://cafe.daum.net/anyang-chungang
안양시 만안구 장내로 116

주임신부 : 심재형 예로니모 보좌신부 : 임채룡 베 다
총 회 장 : 권오영 클레멘스 전교수녀 : 박 요셉피나, 이 카타리나

예비신자 교리시간	목 11:00 20:00 주일 09:30 18:00
혼인면담	둘째 토 20:00
관면혼배	셋째 토 20:00
상설고해	매주 수 14:00~17:00
유아세례	홀수 달 첫토 16:00
병자영성체	첫 금요일
성모신심미사	첫 토요일
사람, 집, 상가, 차 축복 수시접수	

▣ 이번 주 특별헌금 - 신축성당 보조
▣ 다음 주 특별헌금 - 사제양성

▣ 연령회 모임 - 12월 2일(주일) 교중미사 후

▣ 봉사자 교육 - 12월 4일(화) 11:00

▣ 병자영성체 - 12월 7일(금) 9:30 ~ 13:00

▣ 외방선교회 후원회 미사 - 12월 7일(금) 10:00

▣ 성체노인대학 방학식 - 12월 13일(목)

▣ 초등부 주일학교 은총잔치

· 일 시 : 12월 23일(주일) 12시 30분 (지하1층)
· 준비물 : 은총표, 장바구니
· 당일 학부모의 출입은 제한됩니다.

▣ 3040 모임

· 본당 내 30대 40대 신앙인들의 모임
· 청년회가 다소 부담스러운 나이라면 이 모임에 참석하세요. 결혼, 비혼 누구든 환영합니다.
· 토요 특전 미사 1시간 전에 모임을 갖고 미사에 함께 참여합니다.
· 일 시 : 12월 8일(토) 18:00
· 장 소 : 소공동체 회의실(경비실 옆)

▣ 봉사 지역 (전례, 청소, 주차)

12월	지 역	19:00	06:30	09:00	11:00
2일	**중앙,북부 (4,7지역)**	북부1 (7-1)	교하 (4-3)	북부2,3 (7-2,3)	중앙1,2 (4-1,2)
9일	**한라 (9지역)**	신안 (4구역)	한라2 (2구역)	한라1 (1구역)	대림 (3구역)

▣ 성탄 판공

· 12월 11일(화) 20:00 (저녁미사 후)
· 12월 13일(목) 20:00 (저녁미사 후)
· 12월 18일(화) 20:00 (저녁미사 후)
· 12월 20일(목) 20:00 (저녁미사 후)

▣ 대림 저금통 모금

· 기 간 : 2019년 1월 21일(주일)까지 - 사무실
· 모금한 기금은 교구 '생명지원사업(출산,양육,치료)'과 '해외원조지원사업'에 지원됩니다.

▣ 울뜨레야 총동문회

· 일 시 : 12월 2일(주일) 17:00 (소극장)

▣ 꾸리아 연차총친목회

· 성모성심Cu. : 12월 3일(월) 18:30 (소극장)
· 즐거움의원천Cu. : 12월 7일(금) 18:30 (소극장)

▣ 모 임

· M .E : 12월 2일(주일) 교중미사 후
· 헌 화 회 : 12월 4일(화) 20:00
· 생명의집후원회 : 12월 5일(수) 19:30
· 복사단자모회 : 12월 8일(토) 10:30
· 교 육 분 과 : 12월 8일(토) 11:00
· 성 모 회 : 12월 8일(토) 11:00
· 정하상바오로회 : 12월 9일(주일) 교중미사 후
· 인자하신동정녀Co. : 12월 9일(주일) 14:00
· 초등부자모회 : 12월 9일(주일) 14:30

▣ 우리들의 정성

· 교 무 금 14,595,000
· 감 사 헌 금 14,195,000
· 주 일 헌 금 8,309,060

▣ 화답송

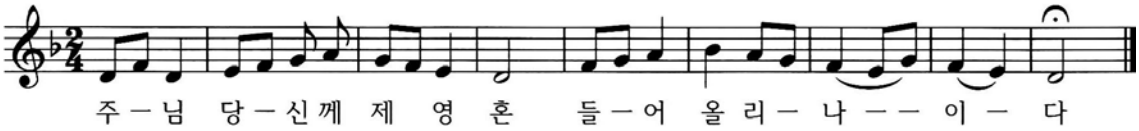

* 미사 안내 *		천주교지동성최경환프란치스코성당 **지동성당**	주임신부 : 양기석(스테파노) 총 회 장 : 박원채(베다) ☎ 010-3664-4500 수 녀 원 : ☎ 244-8201 정 다미아나 수녀/정리따 수녀 사 무 실 : ☎ 244-8200 F A X : ☎ 245-6427
주일	토요일: 19:00(성 인) 주 일: 09:00(성 인) 11:30(학 생) 19:00(청 년)	㊞ 16249 수원시 팔달구 지동 중부대로 125번길 23-3 http://cafe.daum.net/jidong-bondang	
평일	월 : 06:30 수·금 : 10:00 화·목 : 19:30		

▣ 사제, 부제 수품자를 위한 영적예물 안내

· **부제수품자 : 이현종(토마스), 김성욱(스테파노)**
· 수품일시 : 12월 6일(목) - 오후 2시(정자동성당)
· **사제수품자 : 신선웅(빈첸시오)**
· 수품일시 : 12월 7일(금) - 오후 2시(정자동성당)
· 첫미사 : 12월 9일(주일) - 지동성당(오전 9시)
· 영적예물 내용 : 미사·영성체, 묵주기도, 주모송, 사제,부제수품자를 위한 기도, 화살기도

※ 사제, 부제 수품자를 위하여 정성껏 기도해 주시기를 바랍니다.
※ 12월 9일(주일)은 첫 사제 축하식으로 오전 9시(교중미사)를 통합미사합니다. 오전 11시 30분 청소년미사는 없습니다.

▣ 특별헌금 안내

· 오늘은 대림 1주일로써 교구 내 신축성당보조를 위한 특별헌금이 있습니다.
· 12월 9일(주일)은 사제양성 후원을 위한 특별헌금이 있습니다.
이 날 특별봉헌금은 사제양성을 위하여 수원교구청으로 보내집니다.

▣ 미사 시간 변경 안내

· 일 시 : 12월 4일(화) - 오전 10시
※ 성탄 판공성사로 오전 10시 미사로 이동합니다.
· 일 시 : 12월 6일(목) - 오전 10시
※ 부제수품식 관계로 오전 10시 미사로 이동합니다.

▣ 대림 특강 안내

· **일 시 : 12월 1일(토) ~ 2일(주일)**
· 강 사 : 최기식 베네딕토 신부님 (원주교구) - 희망재단 이사장
· **일 시 : 12월 15일(토) ~ 16일(주일)**
· 강 사 : 정진만 안젤로 신부님 (수원가톨릭대학교)
· 주 제 : "그 분께서는 부유하면서도 가난하게 되시었습니다."

▣ 지역 성탄 판공 성사 안내

일 시	시 간	지 역
12월 4일(화)	오후 2시(성사) /오후 7시 (성사 후 미사)	3지역
12월 5일(수)		4지역

· 준비물 : 판공성사표, 판공예물금, 교무금 카드 지참
· 판공성사와 미사는 가정집에서 하오니, 게시판 내용을 확인하시기 바랍니다.

▣ 본당 관리장 채용 안내

· 서류접수 : 12월 16일(주일)까지 사무실 접수
· 대 상 : 시설관리 유경험자로써 세례 받은지 3년 경과한자
· 자 격 : 소방방화안전관리자, 시설관련자격 등
· 구비서류 : 이력서(사진첨부), 자기소개서, 자격증사본(타본당-교적사본, 주임심부님 추천서 - 각 1부)

▣ 전입을 환영합니다.

※ 전입하신 세대는 매 미사 후에 면담 있습니다.

성 명	구 역	주 소	전 본당
김성태	9-1-3	인계 한신 APT 103-908	매교동

▣ 미사 참석현황 (그리스도 왕 대축일)

신자수	전입	전 출	미 사	참례율
3,867	8	2	880	22.75%

▣ 전례봉사 및 청소구역 안내

※ 미사 전에 주차 안내해 주십시오.

월	일	요일	성 당 , 4번교리실	교 육 관
12	8	토	5지역 1구역	5지역 2구역
12	8	토	5지역 2구역	5지역 3구역

▣ 우리들의 정성 (11. 18. ~ 11. 24.)

수 입		지 출	
교 무 금	5,023,000	경 상 비	1,629,160
감 사 헌 금	1,000,000	자 선 활 동 비	2,000,000
후 원 금	680,000	행 사 비	900,000
주 일 헌 금	2,925,300		
사회복지후원금	1,812,000		
합 계	11,440,300	합 계	4,529,160

화답송

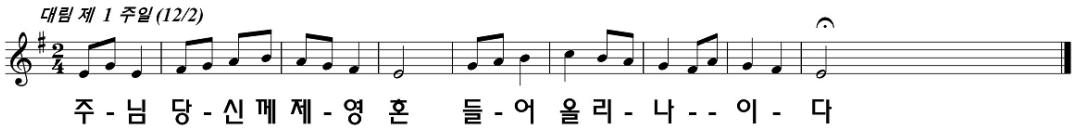

☞ 예비신자 교리시간 안내 (주일 - 오전 10:30 / 화요일 - 오후 8:10) ☜

진사리 성가정 성당

(성가정의 성 마리아와 성 요셉)

경기도 안성시 공도읍 진사 2길 65

(http://club.catholic.or.kr/jinsa)

주임신부 : 이형동 (베 드 로)
총 회 장 : 김성운 (루 까)
연령회장 : 홍준기 (베 드 로)
☎ 010-2638-4025
사 무 실 : 031) 656-4742
F A X : 656-4740

성경말씀읽기 "사도행전" 7장 : 12월 2일(일) ~ 12월 8일(토)

<12월 교황님 지향 >
신앙 전수를 위한 활동에 헌신하는 사람들이 문화와 대화하는 가운데 현 시대의 상황에 적합한 언어를 찾을 수 있도록 기도합시다.

전 례 안 내

	미 사	해 설	1독서	2독서
12월 2일	07:30	박종권	김낙균	안옥선
	10:00	강한식	조휘서	권삼주
	19:30	손정아	최금주	오희경
12월 9일	07:30	김민주	허윤범	이중화
	10:00	이남애	이창기	손정아
	19:30	김준호	최금주	손진희
12월16일	07:30	권삼주	박종권	오희경
	10:00	안옥선	김낙균	손진희
	19:30	윤경미	민병원	이남애

◎ 대림특강
o 일 시 : 12월 2일, 9일 교중미사 후
o 주 제 : 기다림의 영성
o 강 사 : 이수완 로마노 교수
(수원가톨릭대학교 하상신학원 영성신학 강의)

◎ 환자 영성체
o 일 시 : 12월 13일 (목) 오후 2시
o 환자 영성체를 원하시는 분이나 이웃이 계시면 사무실로 신청해 주시기 바랍니다. (사무실 656-4742)

기 타 안 내

인터넷 뱅킹을 이용하시는 분들은 입금하실 때
성함000으로 보내주시길 바랍니다.
예)홍길동교무금, 홍길동건축헌금, 홍길동합동예물

◎ 신부님 법원 연수
o 일 시 : 12월 4일(화) ~ 5일(수)
o 본당에 미사가 없으니 참고하시기 바랍니다

◎ 소공동체 월례회의
o 매월 첫 번째 월요일 저녁 7시30분 교육관 2층

◎ 헌화회원 모집 및 제대꽃 봉헌
o 꽃을 좋아하고 제대꽃꽂이를 함께 하실분 모집합니다. 아울러 작은 정성이라도 좋습니다. 제대꽃 봉헌 많이 해 주시길 부탁드립니다.
o 문 의 : 헌화회장 010-5570-1945

◎ 연령회 회합
o 일 시 : 12월 2일(주일) 교중미사 후 교육관 2층

◎ 2019년 사업계획 제출
o 2019년 사업계획 및 예산을 각 위원회 회장님들 검토를 받은 후 사무실로 제출해 주시기 바랍니다.

◎ 카페봉사자 모집
o 카페 봉사에 관심을 가지고 계셨던 분들의 적극적인 참여 바라며, 커피 뽑는 방법 가르쳐 드립니다.
o 문 의 : 김미선 헬레나 010-9861-6861

◎ 쌀 봉헌
o 부채상환을 위해 떡국용 떡을 판매하려고 합니다. 떡을 만들기 위한 쌀 봉헌 받습니다. 많은 봉헌 부탁드립니다.

◎ 부부 ME 주말 신청
o ME는 사랑의 실천이다! ME 신청은 결심이다!
o 일 시 : 12월 14일(금) ~ 16일(주일) [434차]
o 장 소 : 가톨릭 교육문화회관
o 문 의 : 김진형 사도요한 010-3066-2570

◎ '생명사랑나눔운동' 기금 모금
o 대림시기 동안 즐거운 불편 24운동 실천을 통한 소중한 모금액은 교구 생명지원사업 및 아프리카 · 제3세계 지원사업으로 사용됩니다. 많은 참여바랍니다.

◎ 특별헌금

12월 2일(주일)	대림제1주 1,2차
12월 9일(주일)	사제양성 2차

◎ 차량봉사자

날 짜	봉 사 자	날 짜	봉 사 자
12월 2일	이성원 대건안드레아	12월 9일	이기완 마르코

◎ 구역 청소

성 당		교 육 관
12월 2일(주일)	푸르2 구역	장소별 각단체가 청소합니다. 간지참조하세요!
12월 9일(주일)	주은,우림구역	
12월16일(주일)	진사리 구역	
12월23일(주일)	쌍용 구역	

◎ 주일미사 참례율

주 일	참례자수	참례율
연중제33주일	435 명	24%
그리스도왕대축일	427 명	24%

미사안내					주일			유아세례	
	월	오전 6:00	화,목	오후 7:30		아 침 미 사	오전 7:30		4월, 8월, 12월 성모신심미사 후
	수,금	오전 10:00	토	오전 10:00 (매월첫번째) 오후 5:00 (청소년미사)		교 중 미 사	오전 10:00		
						저 녁 미 사	오후 7:30		

천주교를 알고자 하시는 분은 이웃 천주교 신자들 또는 사무실에 문의하십시오.

주임신부 : 장찬헌(아벨로)
사 무 실 : ☏ 526-2266
F A X : ☏ 339-7297
총회장 : 최재봉(요한)
☏ 010-3306-7366
연령회장 : 권혁진 리카르도
☏ 010-8786-7321

천리 요셉 성당

노동자의 성 요셉

우편번호 : 17131 용인시 처인구 이동읍 적동로 1-12
(cheonri@casuwon.or.kr)

미사 시간

주일	06시 30분
	10시 30분
월요일	06시 00분
화요일	19시 30분
수요일	10시 00분
목요일	19시 30분
금요일	06시 00분
토요일	16시 00분(어린이)
	18시 30분

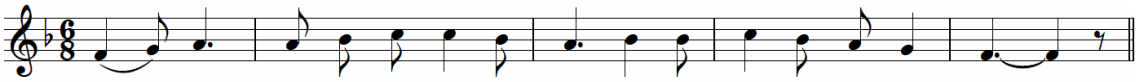

주 - 님, 당 신 께 제 영 혼 들 어 올 리 나 이 다. -

▣ 오늘은 대림 제 1 주일입니다.

▣ 오늘(12/2일)은 교구 내 신축성당 보조를 위한 2차 헌금이 있습니다. 다음 주(12/9일)에는 사제양성을 위한 2차 헌금이 있습니다.

▣ 동절기 평일 새벽미사 시간 변경 안내
12월~2월(동절기) 동안 평일 새벽미사 (월·금요일) 시간은 6시 30분으로 변경됩니다.

▣ 성탄 판공성사 및 구역미사 안내
대림시기에는 그동안의 신앙생활을 점검하며 평소 때보다 적극적인 자세로 평일미사와 고해성사에 참여하시기 바랍니다.
12/11(화) 오후 7시 - 천리 1, 2, 3
12/13(목) 오후 7시 - 묵리 1, 2, 라이프
12/18(화) 오후 7시 - 노루실, 금광에이스
12/19(수) 오후 7시 - 서리 1, 2, 동아
12/20(목) 오후 7시 - 신미주 1, 2, 기타
* 판공 구역 미사는 오후 8시에 시작합니다.

▣ 교육관 건립을 위한 공미 운동 안내
사랑과 나눔의 의미를 담아 성당 로비에 마련 된 공미함에 봉헌해 주시기 바랍니다.

▣ 단체장, 구역(반)장 면담 안내
올해 임기를 마치는 단체장, 구역(반)장은 사무실에서 면담을 신청하시기 바랍니다.
면담시간 : 평일 미사 후(12/7까지)

▣ 성시간 안내
일시 : 12월 6일(목) 저녁 7시 30분 미사 후

▣ 환자 영성체 안내
일시 : 12월 7일(금) 오전 9시부터
※ 변동사항은 구역장(반장)에게 알려 주십시오.

▣ 각 단체 회의 안내
소공동체 : 12월 2일(주일) 교중미사 후(소성당)
평 단 협 : 12월 5일(수) 저녁 8시 (소성당)

▣ 교무금 납부 안내
한 해 동안 정성껏 교무금을 봉헌해 주심에 진심으로 감사드립니다. 천주교 신자는 모든 수입의 1/30이상을 교무금으로 납부하도록 권고하고 있습니다.
아직 납부하지 않고 있는 세대는 형편에 맞게 교무금을 책정하시고 매달 성실히 납부하시기 바랍니다.

▣ 2018년 활동 보고서 제출 안내
각 단체는 2018년도 활동 보고서를 구체적으로 양식에 준하여 내용을 작성하여 기한 안에 제출해 주시기 바랍니다.
* 제출기한 : 12월 31일까지.

▣ 절임배추 판매 결산 보고
배추 판매 : ₩915,000
알타리, 무 판매 : ₩75,000
재료비 지출 : ₩145,750
수익금 : ₩844,250
※ 후원을 해주신 분들과 일손을 함께 해주신 봉사자들께 깊은 감사를 드립니다.

▣ 소공동체에서 떡국 떡 주문 판매합니다.
떡국 떡 1Kg : ₩5,000
주문 기간 : 12일 16일까지
문의 : 소공동체 010-6282-5461

▣ 연말 정산용 기부금 영수증 발급 안내
세무서에 제출할 소득공제용 기부금 영수증이 필요 하신 분은 사무실로 오셔서 신청하시기 바랍니다.

▣ 우리들의 정성(11월 19일 ~ 11월 25일)
- 교무금(과년도포함) : 2,070,000원
- 그리스도 왕 대축일 헌금 : 1,177,200원
- 건축헌금 및 감사헌금
최수용 200만원, 권혁진 50만원, 이명우 30만원, 오세례 20만원, 이정임 20만원, 장대수12만원, 박민희 10만원, 이헌의 10만원, 김현경 10만원, 류옥선 5만원, 소공동체(배추판매) 80만원

주임신부 : 박정배(베네딕토)
2681-1325
보좌신부 : 김종헌(바오로)
070-4047-1768
수 녀 원 : 2066-1327
사 무 실 : 2681-1324
F A X : 2681-1327
어린이집 : 2617-1321

철산성당

묵주기도의 복되신 동정 마리아

(우) 14253 경기도 광명시 도덕공원로 37
홈페이지 : www.chulsan.or.kr
E-mail : csan@casuwon.or.kr

♣ 미사시간 안내 ♣

주일	평일
토 : 16시-초등부 19시-중,고등부 주일 06시30분-성인 09시-성인 11시-교중 16시-청년부 20시-성인	월-06시 화-10시/ 19시30분 수-06시/ 10시 목-10시/ 19시30분 금-06시/ 10시 토-10시
총회장 010-9021-1117	선종봉사회장 010-3748-4730

화답송

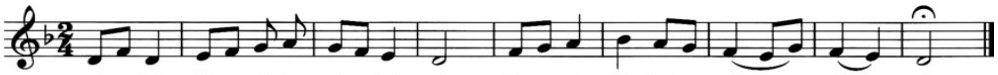

주 - 님 당 - 신께 제 영 혼 들 - 어 올 리 - 나 - - 이 - 다

✢ 오늘 신축 성당 보조를 위한 2차 헌금

✢ 지역별 성탄 판공성사

지역	구 역	일 시	장 소
4지역	15,16,17 구역	12,04(화)	이편한세상 204-703
	18,33,34 구역	12,05(수)	이편한세상 302-1704
3지역	10, 11 구역	12,06(목)	하안주공 509-1503 (성찰, 성사, 미사)
			하안주공 509-1205 (성사만 있음)
2지역	5, 7, 8 구역	12,11(화)	도덕파크 104-206
	6, 9 구역	12,12(수)	도덕파크 109-1002
1지역	1, 2 구역	12,13(목)	철산4동 467-287
	3, 4 구역	12,14(금)	광명푸르지오 107-602
3지역	12, 13 구역	12,19(수)	하안현대 202-905

※ 성찰 :19시20~, 성사:19시30~, 미사:20시30분
- 판공기간(화, 목) : 19시 30분 미사 없음
(수,금):06시 미사 없음, 오전10시 미사는 있음

✢ 생명 나눔 대림 저금통

· 대림시기동안 '즐거운 불편 24운동' 을 실천 하여 나의 작은 희생들을 모아 희망을 선물합시다.
· 모금액은 전액 생명지원사업과 해외원조사업사용

✢ 여성 꾸리아 연차 총 친목회

· 일시 : 12월4일(화) 10시 미사 후

✢ 2018년 교무금 납부와 기부금 영수증

· 2018년 교무금을 아직도 책정하시지 않은 가정이나 납부 하시지 않은 가정은 12월말까지 납부 하셔야 기부금 영수증을 발급 받으실 수 있습니다.

✢ 성탄 대축일 제대 꽃 봉헌금 사무실 접수

✢ 안산 반월성당 신축기금 홍보

· 일시 : 12/8(토)저녁미사 ~ 12/9(주일)저녁미사

✢ 새로 전입 오신 분들을 진심으로 환영 합니다.

성 명	전본당	구역	성 명	전본당	구역
이은준 프로멘시오	소하동	4-1	고수자 모니카	광북	26-3
박경호 미카엘	성현동	25-2	김준호 스테파노	하안	31-1

- 전입자 면담시간:매월 셋째주 토요일 10시미사 후

✢ 감사헌금(11월 21일 ~ 11월 27일)

· 500,000 김옥자데레사, 김성자카타리나, 익명
· 200,000 정영희보노사, 송건석베드로
김방원프란치스코, 익명
· 100,000 김현경제노비오, 신동석세례자요한
· 50,000 박찬주토마스모어, 박정현바실라,
이용길요한, 안순희안젤라
· 30,000 신석호요한, 익명 · 15,000 익명

구 분	11/21- 11/28
교 무 금	7,895,000원
분 당 헌 금	7,012,000원
성 소 후 원 금	941,000원
주 일 헌 금	7,634,450원

전례봉사구역	이 번 주 일			다 음 주 일		
	12월 01일	19시00분	중,고등부	12월 08일	19시00분	중,고등부
	12월 02일	06시30분	20구역	12월 09일	06시30분	24구역
		09시00분	21구역		09시00분	25구역
		11시00분	22구역		11시00분	26구역
		16시00분	청년부		16시00분	청년부
		20시00분	23구역		20시00분	27구역

이 수 부 동 산	하 이 치 과	수 인 한 의 원
철산동628 브라운스톤1차상가 104호 대표 : 심규숙(율리엣다) ☎ 2066-4554 H.P 010-8220-9903	치의학박사/ 교정, 임플란트, 틀니 철산역2번출구 2001아울렛 후문앞 원장 정세영 / 장혜련 헬레나 ☎ 2619 - 2275	정성을 다하겠습니다!!! 철산3동 농협옆 양정빌딩 5층 원장 : 심우상 시몬 ☎ 2687 - 7500

천주교를 알고자 하시는 분은 본당신부 또는 사무실로 연락 바랍니다.

미 사 안 내			
토요일	10:00, 19:30(중고등부,청년,주일저녁)		
주 일	06:00 (새벽)	11:00 (교중)	15:00 (어린이)
평 일	월 06:00	화,목 19:30	수,금 10:00

성 시 간: 첫째 주 목요일 미사 후
성모신심미사: 첫째 주 토요일 10:00
위 령 제 미 사: 셋째 주 토요일 10:00

청계예수성심성당

주임신부: 방상만 베드로
사 무 실: 031-689-5591
팩 스: 031-422-0162
메일주소: cheonggye@casuwon.or.kr
총 회 장: 박학신 프란치스코
연령회장: 윤재덕 요한드라살 010-8652-7210

주보성인 : 성녀 마르가리타 마리아 알라코크 / 주소 : 의왕시 양지편로 3 / 카페 : http://cafe.daum.net/cheong.gye

2018년 사목목표: 신앙의 유산을 자녀에게

나도 전해 받았고 여러분에게 무엇보다 먼저 전해준 복음은 이렇습니다.(1코린 15,3)

대림 제1주일(2018년 12월2일)

◎ 대림판공미사 및 면담 일정

- 미사 후 집무실에서 가족별 면담 있습니다. (가나홀에서 대기, 구역에서 다과음료준비)
- 판공구역 가정미사예물 있습니다.
- 각 구역에서 전례 준비
- 판공성사: 매 미사 30분 전
- 12/16, 12/23 집중판공성사(손님신부님)

일자	구역	일자	구역
12/4 화	양 지	12/14 금	청계6
12/5 수	청계3	12/15 토(오전)	삼호2
12/6 목	청계1	12/18 화	삼호3
12/7 금	청계5	12/19 수	백 운
12/8 토(오전)	숲속1	12/20 목	숲속3
12/11 화	청계4		숲속4
12/12 수	청계2	12/21 금	숲속2
12/13 목	삼호1	12/22 토(오전)	숲속5

◎ 특별헌금 - 12/2 대림제1주일(교구내신축성당보조)

- 12/9 사제양성

◎ 전례봉사구역 - 12/2 백운, 12/9 청계1

◎ 12/8(토) 청소구역

- 숲속2: 대성전
- 숲속3: 복도(2층~4층), 중앙계단(지하~옥상), 돈보스코홀
- 숲속4: 유아실, 성가대, 여자화장실(1층, 3층)

◎ 전례안내

- **성시간** - 일시: 12/6(목) 저녁미사 후
- **복되신 동정 마리아 대축일** - 12/8(토)
- **위령제미사** - 일시: 12/15(토) 오전미사
- 사무실에 미리 접수 바랍니다.

◎ 2019년 달력 광고(사무실 접수)

◎ 연령회 월례회의

- 일시: 12/2(주일) 교중미사 후, 돈보스코홀

◎ 자모회・자부회 월례회의

- 일시: 12/9(주일) 13시30분, 돈보스코홀

◎ 이달의 캠페인

※ 화장실을 깨끗이!

- 용변 후 변기물 꼭 내리기.
- 이용 후 아무도 없을 때는 불 끄고 나오기.
- 남은 음료 휴지통에 버리지 않기.
- 휴지는 적당히 사용하기.

◎ 소공동체 반기도 모임

양 지(1,2)	12/4(화)	14:00	양지뜰
청계4	12/5(수)	13:00	청계로223-15
청계6	12/3(월)	15:00	994-2(202호)
삼호1	12/6(목)	10:00	2-1010
숲속1(1~3)	12/5(수)	20:30	107-707
숲속5(1,2)	12/6(목)	10:30	503-503

◎ 지난 주 봉헌(11/23~11/29)

- **무화과열매**
- 백 운: 임휘윤(아우구스티노)
- 양 지: 이화영(바울라)예비자
- 청계6: 김춘경(엘리사벳),안경식(모세)
- 삼호3: 오세화(수산나)
- 숲속3: 류성호(발토로메오)
- 숲속5: 이경숙(베로니카),정영미(필로메나)
- 기 타: 고순단(글로리아)
- **감사헌금**
- 김정옥(아 네 스): 200,000원
- 김정태(안드레아): 50,000원
- **차축복예물**
- 안경식(모세): 200,000원

◎ 11/25 주일미사 참례현황

재적신자수	참례인원	참례율
2,160	543	25%

◎ 주일 점심식사(봉사구역: 청계1)

- 청국장찌개, 제육볶음, 취나물볶음, 배추겉절이

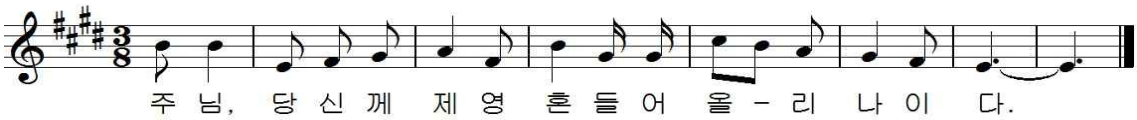

신앙의 유산을 자녀에게 1. 도전365!(매일미사참례) 2. 가족미사참례(매월 넷째주) 3. 봉사의 생활화

교무금 납부방법 - 계좌번호: 1005-301-722384(우리은행) 예금주: 천주교수원교구유지재단

미 사 시 간	
주 일	오전08:30 주일아침 오전11:00 교 중 오후 7:00 청소년
토요일	오후 4:00 어린이 오후 7:30 저녁주일
월	오 전 6:00
화·목	오 후 7:30
수·금	오 전 10:00

청덕성모승천 성당

(복되신 동정 마리아)

주임신부 이 요 한 (요한사도)

E-mail: cheongdeok@casuwon.or.kr
카 페: **http://cafe.naver.com/**1004maria

용인시 기흥구 구성로279번길 3
사무실 : 285 - 4780
팩 스: 285 - 4781
총회장: 김 홍 식(베드로)
h.p:010-4331-0273
연령회장: 이경숙(모니카)
h.p:010-4314-3013

예비신자 모 집 중 입니다. | **사무실에 신청 : 면담, 유아세례, 병자영성체, 혼인관련, 집축복, 차축복, 상가축복 등**

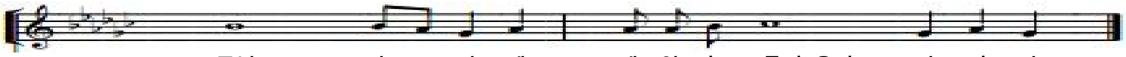

이번 주일 2차 헌금 : 사 제 양 성 후 원 금

❒ 우리 본당에 오심을 환영합니다.

전입 세대주	전본당	전화번호	구 역
최홍욱(마르티노)	동백	010-4264-0623	어정1구역1반

대 림 특 강

- 일 시 : 12월 2일(주일)교중미사 후 13시~15시
- 주 제 : 탯줄을 잘라라!
  (그리스도인으로서의 탄생을 위해...)
- 강 사 : 안법고등학교 교장 최인각 (바오로) 신부님

→(점심 제공) 당일 임대버스는 특강 후에 운행합니다.

❒ 임명장 수여: 평.단.협의회 위원장 김교섭 안드레아

❒ 2018년도 사제(부제) 서품식: 12월 7일(6일)오후 2시

❒ 유아세례: 12월 9일(주일)11시 교중미사 후

❒ 봉사자 워크샵 12월 9일(주일)12시30분 (점심제공)
▪ 대 상 : 본당봉사자 (각 단체장 및 분과장 /구역장)

❒ 병자영성체: 12월14일(금)오전10시30분부터~
※ 구역판공 기간 중 수. 금요일 오전10미사는 없습니다.

❒ 2018년도 구역별 판공성사 안내
▪ 구역 참회예절 : 오후 7시 / ▪ 구 역 미 사 : 오후 8시

12월11일(화)	12월12일(수)	**12월13일(목)**	12월14일(금)
물푸레1.2구역	물푸레 3. 4. 5	**새신부첫미사**	물푸레6. 7. 8
성사표와 판공 감사예물은 각각 함에 넣어 주시기 바랍니다.			
12월18일(화)	12월19일(수)	12월20일(목)	12월21일(금)
물푸레 9구역	언남. 광도	어정1.2구역	어정3구역

❒ 성탄성야미사: 24일(월)밤 8시 /대축일: 25일(화)오전11시

❒ 미사참례 현황

세대수	총 신자수	참례 인원	참례율 %
954	2,228	749	33.62

❒ 새신부님 첫미사. 안수 안내
▪ 일 시 : 12월13일(목)오후 7시30분 미사
▪ 상종수(알렉산더)신부님 . 유동철(요한 세례자)신부님

❒ 월례회의 및 모임 안내

단 체	일 시	장 소
성모회 성지순례	12월 4일(화)09시 출발	양근성지
성소후원회	12월 5일(수)미사 후	유아실
레지오 년차총친목회	12월 8일(토)10:00~	성전
물푸레9구역 반모임	12월15일(토)오후5시	902동303호

❒ 12월 전례 및 본당 청소 : 물푸레 3 구역입니다.

❒ 교무금을 정성껏 봉헌해 주시기 바랍니다.

자동이체 / 무통장 입금 계좌		
우리은행	**1005-401-375134**	**(재)천주교 수원교구**

❒ 감사합니다 [11.19 ~ 11.25]

우리들의 정성			
교무금	3,430,000	교육수입	70,000
주일헌금	2,332,500	사회복지후원금	25,000
건축헌금	3,623,000	성소후원금	60,000
감사헌금	200,000	수입합계	10,000,500
기타헌금	260,000	지출합계	1,247,980

예금 잔액 : 85,673,212원

감 사 헌 금

유월종10만원. 안석진10만원
지난주 유은영 님의 이름을 유성은 님으로 정정합니다.

건 축 헌 금

김동환5만원, 오미향48만원, 유월종5만원, 조재천5만원, 김미예2만원, 서종원20만원, 정현일20만원,김우겸10만원, 유영자10만원,박판수4만원,한상돈5만원,윤웅섭5만원, 조순영10만원,김용란3만원,이을인5만원,차용자5만원,서선자5만원,이종희5만원,김영희(마리아)5만원,최영진30만원,임소현3만원, 안영진5만원, 2차헌금 1,473,000원

[이마트 단체마일리지 적립: 동백점 0101번]

연정 뷰티클래스 **동안 V 라인** ☎010-7507-2004 **이연정(마리아)**	4Life 면역이 궁금하시나요? *면역과 해독* 면역, 독소체크 무료로 상담해 드립니다. ☎010-3955-1312 신송희(마리아)	**헤어 스토리** 매직.셰팅.볼륨매직 염색.뿌리아리롱. 펌 전문 속눈섭 연장 시술 반영구 문신(눈썹.아이라인) 네일샵 인 샵 구함/ *예약제 운영 ☎ 010-4261-0804	우리아이의 첫 학교 루아숲 유치원 RUA FOREST KINDERGARTEN 물푸레마을7,8단지사이 ☎285-5114(설로사)	**덕인건설중기** 각종 중기대여·토목공사 337-2467/팩스274-2809 ☎010-5252-2476 대표 권기범(요셉) 동백 죽전대로527번길67
가족처럼 돌보겠습니다 **경동한의원** 통증,비염,아토피,비만 교통사고, 자동차보험,난임 동일하이빌 1차입구 ☎ 285-9075 원장: 한의학박사 김정우(요셉)	한우만 고집하는 맛있는 음식점 **착한한우 설렁탕** 옛날방식 그대로 가마솥에 직접 끓인 한우 사골 전국 포장판매 ☎ 287-6988 언남동 231-1 (경찰대 사거리) 조을숙(수산나)·김요한(사도요한)	**오예숙 헤어** 기본펌20,000/크링펌 25,000 컷트7,000/헤나염색 15,000 원장 오예숙(아네스) ☎010-4263-3536 마북동370-9/서울우유정문 옆	**구 성 치 과** 교정치료,임플란트치료 일반치과치료 외환은행2층 (언남동 동부센트레빌 입구) ☎ 283-2752 원장 박정태(대건안드레아)	**청덕꼬마천사 어린이집** 연령별 특색활동(만1세~만5세) 영어 특성화 프로그램 (대상 만3세~만5세) ☎ 286-2004(율리아나) 위치: 물푸레 4단지 옆

청 북 성 당

(주보 성 가브리엘 대천사)

사무실 : ☎ 031) 684-8338 팩스 : 031-684-8339
우) 17802 경기도 평택시 청북읍 청북남로 317
E-mail : cheongbuk@casuwon.or.kr

주임신부 :	현 민 수 (토마스아퀴나스)
총회장 :	박 등 희 (바오로)
연령회장 :	한상득(가브리엘) ☎ 010-6344-0946

구 분		미사시간	대 상	알 림	사목표어(성구)
주일	토요일	오후 7:30	일 반(토요일 저녁)	집축복·상가축복·차축복 일시 : 원하시는 날 (본당사무실로 신청)	"내가 세상 끝 날까지 언제나 너희와 함께 있겠다!"
	일요일	오전 10:30	일 반(교중)		
		오후 4:00	어린이 · 중고등부		
		오후 7:30	일 반(저녁)		
매월 첫째 토요일		오전 10:00	성모신심미사	유아세례 : 성모신심미사 후	사목 방침
평 일		< 월요일 06:00 > < 화·목요일 19:30> < 수·금요일 10:00 >			1. 소공동체 활성화 2. 청소년 신앙생활 활성화 3. 공동체 의식의 고취 4. 선교의 삶
성시간		매월 첫 목요일 저녁 미사 후			
환자영성체		매월 셋째 주 금요일 오후 2시 30분 출발			

◎ 2차 헌금

일 자	헌금 사용처
12월 2일(일)	교구내 신축성당 보조
12월 9일(일)	사제양성후원금

◎ 대림특강

- 일시 : 12월 2일 교중미사 후
- 주제 : 주님정원의 푸르른 올리브 나무처럼
- 강사 : 살레시오회 양승국(스테파노)신부님

◎ 성탄판공성사 안내

날 짜	구역
12/11(화)	부영1단지, 2단지, 3단지, 5단지
12/13(목)	이안, 브라운스톤, 이지더원, 풍림
12/18(화)	고잔, 옥길, 후사, 삼계, 현곡
12/20(목)	한내들1차, 수자인, 한내들2차
성사시간 : 저녁 미사 후 ~ 22:00 까지 구역판공 미사 시간 : 오후 7시 30분	

※ 성사표는 고해성사를 받으신 후에 고해소 바구니 또는 사무실에 꼭 제출해 주시기 바랍니다.

◎ 교무금 정리 및 책정협조

- 신자들의 의무사항인 2018년 교무금을 정리해 주시고 2019년도 교무금도 책정해 주시기 바랍니다. 연말정산자료(기부금 영수증)가 필요하신 분은 신청서를 작성해 주십시오.

◎ 교육 및 모임

예비신자 교리교육	매주 일요일 오전 9시	교리실1
	매주 화요일 저녁미사 후	집무실
남소공체회합	12월 2일(일) 교중미사 후	교리실1
여소공체회합	12월 2일(일) 교중미사 후	성당
제분과 회합	12월 6일(목) 미사 후	유아실
연령회 회합	12월 9일(일) 미사 후	성당

우리들의 정성(감사합니다)		
교무금	주일헌금	청소년후원금
1,667,000	1,232,000	1,349,000
건축헌금 : 54만원		
윤병만(토마사도) 5만원	방승옥(아가다) 10만원	
김영민(스테파노) 30만원	김정영(베드로) 5만원	
윤태성(파비아노) 2만원	익명 2만원	

◎ 안내 · 전례봉사 및 성당 청소 구역

안내봉사	청소	구역
12/2(일)	12/8(토)	수자인 · 한내들2차
12/9(일)	12/15(토)	이안

※ 안내 봉사자는 9시 30분까지 오시기 바랍니다.

천주교를 알고자 하시는 분은 이웃 천주교 신자들 또는 사무실에 문의하십시오.

미사안내		
평 일	월 : 오전 6시 화, 목 : 오후 7시30분 수, 금 : 오전 10시
성모신심	매월 첫토요일 오전 10시
토요일	오후 4시 어린이 미사 오후 7시30분 청년/중고등부
주 일	오전 9시, 11시(교중미사)

초 월 성 당

(성 최경환 프란치스코)

(우)12735 경기도 광주시 초월읍 경충대로1284번길79

홈페이지: http://cafe.daum.net/chowolcath

고해성사: 매 미사 20분 전

주임신부 조윤호 (윤호요셉)
총 회 장 황병훈 (바오로)
연령회장 이영민 (율리아노)

☎ 사 제 관: 798-3890
사 무 실: 767-1790
F A X: 767-1791
연령회장:010-5336-5876

집/차 축복 :수시, 사무실로 접수

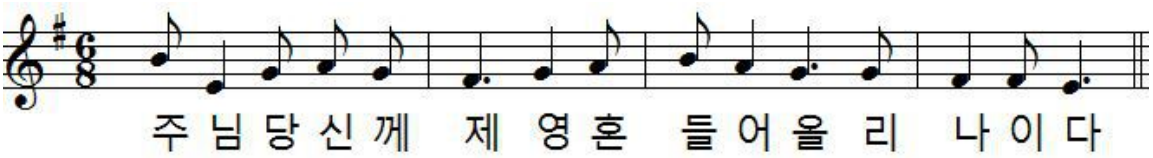

▣성전봉헌을 위한 묵주기도 500만단 봉헌

-주간합계:14,507단 총계:1,258,799단

1구역	2구역	3구역	4구역	5구역	6구역	7구역
485	845	1,240	175	1,820	505	1,060
8구역	9구역	10구역	11구역	12구역	13구역	14구역
970	795	495	1,052	1,485	3,145	435

▣ 단체모임 안내

12월2일(주일) 10:00 울뜨레야,청소년위원회
교중미사 후 성인복사단,제분과월례회의
12월8일(토) 10:00 초등부자모회

▣ 성소 후원의 날

· 매월 첫째 주일은 성소 후원의 날입니다.
많은 기도와 후원을 부탁드립니다.

▣ 12월 성시간 미사 안내

성시간:12월6일(목) 저녁미사 후에 있습니다.

▣ 12월 환자 영성체 안내-12월6일 (목)

구역장, 반장님들께서는 환자영성체 대상자를 파악하시어 12월4일(화)까지 사무실에 연락 바랍니다.

▣ 축일을 축하 드립니다 !!

12/4 미리암 12/7 암브로시오 12/8에메리따

▣ 각 단체별 회계장부 및 통장 제출

· 회계장부 및 통장을 11월30일까지 마감 정리하셔서 12월9일(주일)까지 사무실로 제출하여 주시기 바랍니다.

▣ 2018년 성탄 판공성사 일정안내

날 짜	구 역	날 짜	구 역
12.04(화)	8구역	12.13(목)	11구역
12.06(목)	9구역	12.18(화)	12,14구역
12.11(화)	10구역	12.20(목)	13구역

※성사:저녁미사 전후(판공성사표, 판공예물)
공동보속:요한복음17장20절~26절읽고 묵상하기

▣ 2019년 복음화계획서 제출안내

수정하신 복음화계획서를 12월 2일(주일)까지 본당 메일로 제출 바랍니다. 각 단체 명단(연락처기재)도 제출 부탁드립니다.

- 본당메일주소: chowol@casuwon.or.kr

▣ 매일미사 무인판매대 설치 (강당입구)

· 매일미사책은 무인판매대에서 구입하십시오.

▣ 전입교우를 환영합니다.

성명(세례명)	주소	구역
김유섭(마르코)	대쌍령리 373-9	5-1
김윤선(카타리나)	대쌍신일 105-602	7-2
전한소루(플로렌시오)	푸르지오 107-905	14-1

※전입자분께서는 교무금책정 및 신부님 면담일정을 위해 사무실로 방문하여 주시기 바랍니다.

▣ 가톨릭 다이제스트 홍보 안내

· 12.1(토)~12.2(주일) 홍보가 있습니다.

▣ 대림특강 안내

· 일시:12월9일(주일)13:00~15:00(김밥 제공)
· 주제: 우리를 향해 오시는 하느님
· 강사:수원 바오로딸 최세실리아수녀님

▣ 희망나눔 대림 저금통 배부

· 대림저금통은 절제와 희생의 생활 실천을 위한 즐거운 불편 24 운동으로 작은실천 성공시 축하금을대림저금통에담아1월13일(주일)까지 제출바랍니다

▣ 전례담당 및 청소구역

일 시	미사 안내 / 교리반 협조 Pr.	전례담당 및 본당청소구역
12월02일(주일)	그리스도의 어머니	5구역
12월09일(주일)	자비의 어머니	4구역
12월16일(주일)	하늘의 여왕	3구역

▣ 주일미사 참례 현황

일 시	4시	저녁	9시	11시	참석수	참석율
11월18일	58	83	154	252	547	26.87%
11월25일	49	75	190	240	554	27.12%

▣ 우리들의 정성 (11월19일~11월25일)

교무금	2,612,335	건축헌금	2,595,000
주일헌금1차	2,260,000	주일헌금2차	932,600
건축헌금	익명10만원,익명17만원		
감사헌금	안성희프란치스코5만원 박길자아가다10만원		
기타수입	조기폐차지원금 165만원		
시설헌금	오태훈베드로10만원		
신협차입금	1,000,000,000	은총통장위탁금	163,000,000
현금과 예금합계:133,804,685원			

예비신자 교리반 안내 -주일반:오전 9:00 교육관
교무금:(신협)초월성당 131-015-590642

제 864 호

미사 시간			
평 일		주 일	
월	06:00	토	19:30(학생)
화.목	19:30	주일	07:00 10:30(교중) 19:30
수.금	10:00		
고해성사		미사 30분 전	

초지동본당

성 요아킴

경기도 안산시 단원구 초지동로 23

http: //cafe.daum.net/0314752004

주임신부: 최중인 아우구스티노

총 회 장: 기옥희 안나

사 무 실: 031-475-2004

F A X : 031-475-2005

유아세례 : 1 · 5 · 9월 둘째주 토요일 17:30	**혼인성사** : 2개월전 사무실에 신청
입 교 식 : 1 · 5 · 9월 둘째주 교중미사	**집, 상가 축복** : 사무실에 신청

축

세 례

하느님의 자녀로 새로 태어나심을 진심으로 축하드리며,
그리스도의 은총과 평화가 함께 하시길 빕니다.
일시: 12월 1일(토), 17:30

- 초지동본당 신자 일동 -

첫주 건축헌금은 만원권으로 봉헌합시다.

교구내 신축성당보조를 위한 특별헌금

• 일시: 12월 2일(주일)

오늘은 가정주일

• 가정주일은 온 가족이 함께 기도하고 가정공동체의 소중함을 되새기며 가정성화가 되도록 노력하는 시간입니다. 교중미사 후에는 가족이 함께 식사할 수 있도록 점심식사가 준비됩니다.
• 메뉴: 돼지고기김치찌개(5,000원)

성탄판공성사 안내

• 성탄판공성사는 매 미사 전에 있습니다.
• 성사표는 고해소 안 바구니에 넣어주세요.

성시간

• 일시: 12월 6일(목) 미사 후

병자영성체

• 일시: 12월 7일(금) 오전11시
• 신청: 12월 6일(목)까지 사무실

2018년 10월말 교무금 봉헌 현황

	세대수	봉헌세대(%)	실봉헌율(%)
합계	805	369(45.7)	88.5

• 교무금은 본당과 교구 유지를 위해 교회법에 따라 가정 단위로 정성으로 봉헌하는 신앙인의 의무입니다.
• 지역· 구역· 단체별 봉헌 내용은 본당 게시판 참조

전입을 환영합니다.(11월19일-11월25일)

성명(세례명)	전본당	구역		반
우규호(펠릭스)	성포동	3 - 3		5
최영자(데레사)	복음화국	5 - 3		3
허 완(이냐시오)	본오동	송	7 - 4	1
이용희(대건안드레아)	한국순교성인	산	7 - 4	1

• 사무실에서 교적정리를 하시고 교무금을 책정바랍니다.

소공동체 및 단체 모임

단 체	날 짜	시 간	장 소
지역연령회	12월2일(주일)	교중미사후	회의실

전례담당 및 성당청소

날짜	전례주간	구 역	구역장
12월2일	대림제1주일	1 - 2	임향란
12월9일	대림제2주일	1 - 3	손지현

미사 참례자(11월19일-11월25일)

월	화	수	목	금
33	59	79	61	112

토	7시	10:30	19:30	신자 수	참례수(%)
106	70	294	95	2,158	565(26.18)

우리들의 정성(11월19일-11월25일)

교 무 금	5,240,000	분당헌금	155,000
건축헌금	30,600,000	감사헌금	380,000
주일헌금	1,491,000	성소후원금	5,000
건축헌금(2차)	1,823,000		

교 무 금
김명순, 김경옥, 박 남, 남순자, 최미자, 김순례, 김병진
황승현, 박용희, 한진은, 이후순, 장영신, 채현숙, 김종언
이복남, 강성수, 이정임, 강신구, 김학명, 김수자, 함명숙
전한철, 여명환, 김명관, 박기홍, 동경자, 이용희, 우내심
이병식, 김종환, 장정원, 이애경, 구정섭, 안정국, 정춘식
이혜경, 경규호, 황학삼, 전제윤, 김춘배, 강낙준, 정옥순
김병익, 김재한, 박복서, 김재학, 윤병윤, 이은희, 신연숙
이영란, 고경천, 김희준, 하성협

분당헌금(단위: 천원) 손경자, 한동은

건축헌금(단위: 천원) 20. 박기홍
30. 채현숙, 이병식 50. 정정미, 전제윤, 최영자
150. 김명순, 익 명 500. 탁군자, 라기돈
100. 김순례, 백영길, 김명관, 박영애, 강종래
200. 강낙준 220. 김병익 250. 김재학 400. 익 명
8,000. 성물방 9,500. 성모회 10,000. 신부님

감사헌금(단위: 천원)
30. 안정국 50. 채현숙 300. 김경옥

성소후원금(단위: 천원) 5. 익 명

봉헌내역에 이의가 있으시면 즉시 문의하여 주세요.
분당헌금은 7지역(송산) 교무금입니다.

GD컨벤션
결혼식,돌잔치,홈파티
출장예식,한식뷔페
광덕4로 140
GD팰리스타워
www.gdconvention.com
487-8100
심상민

서안산노인전문병원
재활치료센터,
HDF신장투석센터
산재지정병원
310병상 요양병원
원포공원로54 2/4/5층
485-3377
최관영(비오)
임선영(로사)

삼촌네 고기마트
한우1+등급, 한돈돼지
즉석양념육, 닭고기,
무료배달
초지로100
475-7800
010-8965-2720
양두철(프란치스코)

시골순대 감자탕
이마트정문
마트자동차매매단지 내
402-2364
010-5487-3192
박종민(미카엘)
김정은(미카엘라)

떡 쟁 이
돌, 백일, 답례, 이바지
떡케익, 행사떡, 개업떡
초지로128
(둔배미공원 앞)
484-4653
010-5232-4653
박종민(베네딕토)

미 사 시 간 안 내		
주일	토요일저녁 주일미사	오후 6:30
	어린이미사	오전 9:00
	교중 미사	오전11:00
	청년 미사	오후 7:30
평일	월	오전 6:30
	화,목	오후 7:30
	수,금	오전10:00

십자가의 성요한

천주교 칠보성당

수원시 권선구 칠보로 153
전화 : 296 - 7778 / 팩스 : 296 - 7777
홈페이지 : www.chilbo.or.kr

교무금 이체 : 신협 131-002-040660 (천주교유지)

주임신부: 최원섭 요 셉
총 회 장: 오동석 라파엘
연령회장: 윤금순 마리아
010-2231-1123

봉성체 : 마지막주(금)11:00

유아세례 : 짝수달 첫 토요일

병자성사 : 사무실 신청

집·차축복 : 사무실 신청

화답송

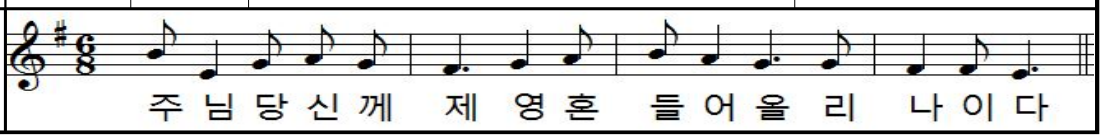

대림 제1주일 말씀(12/2)
"너희의 속량이 가까웠다." (루카21,28)

전례 및 청소 구역 안내			
12/2	12/9	12/16	12/23
노림1	노림2	노림3	금호1

이번 주 2차 헌금
대림 제1주일 / 신축성당 보조 (교구로보냄)

◎구역 미사 및 판공안내

날짜/시간	구역	장 소
12/5(수)19:30	두암	삼익 1차A 104동 404호
12/7(금)19:30	매실1	GS아파트 102동 1402호
12/12(수)19:30	두암	GS아파트 116동 1102호
12/14(금)19:30	매실1	호매실마을 1304동 2104호

◎사무실에 알려주세요.

개인(혹은 세대)의 주소 및 연락 전화번호가 변경되신 분들은 사무실에 꼭 알려주시기 바랍니다.
*관할구역 내 이사도 반드시 주소변경 바랍니다.

◎꾸리아 연차 총 친목회

*일시: 12월 2일(주일) 교중미사 후

◎대림절 저금통

생명운동 및 아프리카, 제3세계 지원에 사용됩니다.
저금통은 1층에 비치되어 있습니다.

◎사형제도 폐지 법안 입법화를 위한 입법청원 서명

이 땅에 생명 문화를 정착하려는 노력이 결실을 볼 수 있도록 많은 관심과 협조를 부탁드립니다.
*서명지 비치: 사무실 앞

◎교무금 책정자 변경 안내

기부금 영수증은 책정자 이름으로 발급됩니다.
발급 받으실 분 이름으로 미리 책정변경 하시기 바랍니다.

◎루하찬양 기도회

*시간 / 장소: 12월 4일(화) 미사 후 / 강당
*강사: 이상욱 엘리아

◎지난주 미사 참례 현황

주일미사 참례자 2,312명 중 667명 참석 28.8%

◎전입가족을 환영합니다.

성 명 (세례명)	주 소	구역
이지영 젤두르다	한양수자인A 110-2301	한양
박병국 알렉산더	한양수자인A 111-602	한양
이성준 요한	GS아파트 116-2005	매실2

승합차 운행		
12/2	이승환 베드로	주정식 안젤로
12/9	이병준 라파엘	김호섭 프란치스코

◎우리들의 정성 (11.19-11.25) (단위: 원)

주일헌금	2,707,400
교 무 금	2,350,000
건축헌금	2,075,000
감사헌금	1,500,000

※감사헌금: 정춘자 100만, 오수영 5만, 홍영희 20만, 조혜강 10만, 변성준 10만, 김점순 5만

호매실 하늘 약국
병원 처방전 조제 전문
삼익 1차 버스정류장 앞
약사: 민세은 아녜스
292-8875 / 최계순 아델라

현 대 자 동 차
신차상담(시승, 리스, 렌트)
탑동사거리(한석빌딩1층)
☎ 298-8100 / 010-5264-9685
구운판매 대리점
대표 : 김현진(시메온)

자동차보험
주택화재보험
KB 손해 보험
손영만 프란치스코
010-5383-0947

가족 소파 전문
공장직영 · 주문제작
서진석 요셉, 이명선 마리아
010-7358-8350

하느님을 가장 잘 알 수 있는 방법은 성경을 읽는 것이고, 미사는 가장 큰 기도입니다.

태평동성당

성 프란치스코

주임신부: 김정욱 (마태오)
수 녀 원: 방 (의례마르코)
사 무 실: 031) 721-3367 F A X : 721-3368
총 회 장: 김명환(갈리스도) 010-3346-4779
연 령 회: 배연승(안토니오) 010-5317-4327

※ 미 사 시 간 ※

- 주 일 : 07:00, 11:00, 18:00(청년)
- 토 요 일 : 18:00 (학생, 어린이)
- 새벽미사 (06:00) 월요일
- 아침미사 (10:00) 수요일 · 금요일
- 저녁미사 (19:30) 화요일 · 목요일

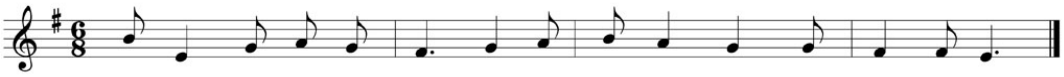

주 님 당 신 께 제 영 혼 들 어 올 리 나 이 다

◎ 하느님과 이웃과의 소통을 위한 기도운동

기도 지향 – 외짝교우와 냉담교우를 위하여

< 각 지역별로 지정된 곳에 묵주기도 20단에 스티커 1장을 붙이시는 방식입니다.>

교우 여러분의 적극적인 참여 부탁드립니다.

11월 25일 현재 묵주기도 현황	총 612,600단

◎ 봉사자의 날 행사 안내

일 시 : 12월 2일(주일) 교중미사 후

대 상 : 소공동체 및 제 단체 모든 봉사자

◎ 성시간(성체강복)

일 시 : 12월 6일(목) 저녁미사 후

◎ 성모신심 미사 일자 변경

일 시 : 12월 8일(토) 오전 10시

* 대축일 미사로 봉헌됩니다.

◎ 2018년 성탄 판공성사 일정

대 상 : 해당지역, 시 간 : 미사 전, 후

일자(요일)	지역	미사시간	미사장소	문의(지역장)
12월 04일(화)	태평3동	19:30	본당	010-8235-5581
12월 11일(화)	태평2동	19:30	본당	010-6280-8350
12월 13일(목)	태평1동	19:30	본당	010-2405-6624
12월 18일(화)	복정동	19:30	본당	010-2718-2364

◎ 특별헌금(2차 헌금) 안내

12월 02일(대림제1주일) 교구내 신축성당 보조

12월 09일(둘째주일) 사제양성 후원

◎ 아프리카, 제3세계 지원 생명기금 모금 운동

대림시기부터 시작하는 생명기금 모금운동에 교우 여러분의 적극적인 참여부탁합니다.

※ 실 천 활 동 : 대림절 헌금통

1) 대림시기동안 각 세대별 모금

2) 즐거운 불편 24운동 수행(성공 축하금 봉헌)

◎ 전례 봉사 및 본당 청소

금 주:태평 1지역 다음주: 태평 2지역

◎ 미사참례(11/19일-11/25일 교적신자 1,370)

구분	월	화	수	목	금	토	주일	합계	비율
전주	18	57	57	63	71	91	376	467	34.0
금주	19	40	55	55	63	121	388	509	37.1

◎ 우리들의 정성(11월 19일-11월 25일)

구 분	금 액	구 분	금 액
교 무 금	3,793,000	주 일 헌 금	2,170,900
성소후원금	70,000	특별 봉헌금	
사회복지후원	85,000	감 사 헌 금	80,000
미 사 예 물	310,000	시 설 헌 금	500,000
총 수 입	7,008,900	총 지 출	8,731,990

감사헌금

박윤홍 30,000 이미경 50,000

장기수선금 11/25일 현재 130,611,569원

성모회 500,000

사람중심의 희망금융!!

성남중앙신협

더드림적금(1년)

3.6%

☎ 031-756-6181

손 치 과 의 원

원장: 손혜정(베로니카)

인공치아(임플란트),심미보철

미백치료,노인틀니,치주치료

☎757-2858(이빨아파)

수진동 농협 성남지점 옆

창도빌딩4층(주차장완비)

순천의료재단 **정병원**

CHUNG HOSPITAL

종합병원 정형외과/내과/외과/소아청소년과

신경외과/신경과/재활의학과

산부인과/영상의학과

마취통증의학과/진단검사의학과

지역응급의료기관 응급의학과 전문의 4명 24시간 진료

종합건강검진센터 MRI/CT/디지털X-RAY/내시경/초음파

순천의료재단 정병원 750-6000 / www.chungsh.com

천주교를 알고자 하시는 분은 본당 신부님, 수녀님, 또는 사무실에 문의하십시오.

월요일	새벽 6:30
화 / 목	저녁 7:30
수 / 금	오전 10:00
토요일	오후 4:00 (어린이) 저녁 7:30 (학생)
주 일	오전 6:30
	오전 8:00 (강하공소)
	오전 10:30 (교중미사)
	오후 9:00 (밤미사)

성 요한 세례자

퇴촌 성당

TOECHON CATHOLIC CHURCH

경기 광주시 퇴촌면 광동로 97-9

강하공소: 양평군 강하면 왕창부로길64번길 1

주임신부 : 임 익 수 베드로

사목회장 : 염 봉 진 가브리엘

연 령 회 : 임 선 자 요안나
회 장 (010-2743-1717)

사 무 실 : 031-765-4101
팩 스 : 031-765-4102

홈페이지:cafe.daum.net/toechon.com
E-mail : toechon@casuwon.or.kr

"신앙의 기쁨! 젊은이와 함께!" **"젊은이를 위한 통합사목 실천!"**

✤ 은총의 대림시기가 시작되었습니다!
(새해 신앙적인 계획을 세워 실천에 옮깁시다.)

✤ 2018년 대림 판공성사 안내

- 기 간: 12월 2일(주일) ~ 12월 23일(주일)

※ 미사 전 후 성사 보시기 바랍니다.

- 신자의 의무이자 하느님과의 아름다운 관계를 유지하기 위하여 성사를 잘 볼 수 있도록 미리 준비하시기 바랍니다. 많은 신자분들이 판공성사를 볼 수 있도록 구역장, 반장님께서는 협조 부탁드립니다.

※문의: 소공동체위원회 회장 (010-5233-9054)

✤ 교적확인 안내

☆대림판공 성사표를 배부하기 전 교우분들의 현 거주지가 교적상 주소와 일치하는지 확인해야 합니다. 관내·외, 이사 및 출가, 전화번호 등 변동이 있을 시 사무실에 연락 또는 방문 부탁드립니다.

✤ "봉사자 워크샵" 안내

- 일 시 : 12월 8일(토) 09시부터 -교육관 1층
- 대 상 : 상임위원, 각 분과장, 차장, 단체장 소공동체 각 구역장, 반장

※ 전원 필히 시간 비워두시어 본당 공동체를 사랑하는 마음으로 참석 부탁드립니다.

✤ 각 단체, 분과별 2018년도 결산보고안내

※ 모든 단체에서 사용하시는 회계 장부 및 통장을 11월 30일까지 마감 정리하시어 12월9일(주일)까지 사무실로 제출하여 주시기 바랍니다.

✤ 2019년 첫영성체『가정교리반』모집안내

-대상: 초등3학년 이상 첫영성체하지 않은 어린이
-신청기간: 12월15일까지(1차)
-사전모임: 12월15일(토) 13시 교육관1층
-문 의: 초등부교감 (010-7456-8801)

✤ 사회복지 후원금 계좌 안내

-사회복지분과에서 생활 불편가정 지원을 위한 후원금을 받고 있습니다. 교우분들의 적극적인 동참 부탁드립니다.

※ 신협 131-005-662968 퇴촌성당

✤ 본당은 신자 여러분 모두의 것입니다. 쓰레기를 함부로 버리지 말아주시고 분리수거에 신경 써 주시기 바랍니다.

2018년도 주님과의 약속을 지킵시다.
책정하신 교무금은 하느님과 교회 공동체에 대한 신자의 의무이며 사랑의 표현입니다. 내년으로 이월되지 않게 우리 모두의 관심이 필요합니다.
-재정관리위원회-

✤ '12월, 2019년 1월 제대 꽃 봉헌' 안내

- 한 주간동안 가정, 단체 및 개인 지향을 두고 제대 꽃 봉헌하실 분은 사무실에 접수바랍니다.

✤ 성모회 물품 판매 안내!

☞할인판매: 미역, 다시마, 코다리, 모듬해물 등
☞판매장소: 소성당1층 입구 '성모회 판매소'

✤ 동절기 전기 절전에 대한 협조 안내

- 동절기를 맞아 미사 시간에 난방기를 적정온도로 가동 중에 있습니다. 임의로 기기를 조작하지 않도록 당부드리며 교육관 교리실 사용하는 레지오 또는 단체는 회합 후 전원을 반드시 꺼 주시길 부탁합니다.

✤ 전입교우 (환영합니다!)

이 름	본 명	전 본당	구 역
이지숙	요안나	대전교구	광동리
조매자	수산나	사창동	도수리

※본당 사무실에서 전입면담과 교무금책정을 신청해주시기 바랍니다.

✤ 성당 청소구역 및 전례봉사 공지

※ 성당 청소에 많은 참여 부탁드립니다.

	요 일	구 역
전례봉사	12월 2일(주일)	M E
	(안내봉사, 봉헌, 보편지향기도)	
청소구역	12월 8일(토)	도수리 구역
다음 주 전례봉사	12월 9일(주일)	사랑의 샘Pr.
	(안내봉사, 봉헌, 보편지향기도)	

✤ 우리들의 정성(11월 21일 - 11월 27일)

평일미사	288명	누 계	14,617
주일미사	665명	미사참석율	39%
주일헌금	1,301,000	부채상환건축헌금	783,000
교 무 금	4,950,000	감사헌금	서동현
사회복지 후 원 금	황수월, 신형순, 하석무, 조영애, 안진근, 남기윤 유명진, 손금수, 이진환, 장광택, 김치중, 이성진 서장호, 이상진, 서영옥, 김화자, 한흥국, 김경순		
-현재 본당 부채 잔액 현황-			
교구(토지)차입금	380,000,000		

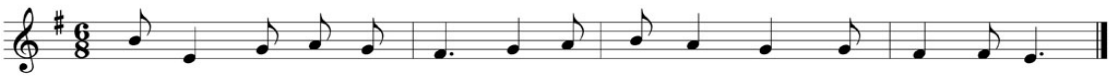

주 님 당 신 께 제 영 혼 들 어 올 리 나 이 다

교무금 계좌 : 221157-55-002413(농협), 건축헌금 계좌: 221157-55-002394(농협) - (재)천주교수원교구 - 이름,세례명 표기

'신앙의 터전 두밀'

판교성김대건안드레아성당

주임신부 김동진(다니엘)

성남시 분당구 판교원로 82번길45
e-mail:1004@capangyo.or.kr
사무실:031-8017-0012 연령회장 010-8213-7713

미 사 시 간			
주일		평일	
토	16:00(어린이)	월	06:00
	19:30(중고등부)	화	19:30
일	09:00	수	10:00
	11:00(교중)	목	19:30
	19:30(청년)	금	10:00
성 시 간	첫째주 목요일 19:30		
성모신심미사	첫째주 토요일 10:00		

예비자교리	성탄반 주일09:00	부활반 주일09:00

오늘은 전례력으로 새해를 시작하는 대림 제1주일입니다.
대림시기 판공성사를 통해 거룩한 성탄을 준비하시기 바랍니다.

♦오늘은 대림1주일 교구내 신축성당후원을 위한 특별헌금이 있습니다.

♦ 성 시 간 : 12월 6일(목) 19:30
미사 중 임산부 태아 축복식이 있습니다.
축복신청:가정분과 010-8364-3559, 사무실

♦ 병자영성체 : 12월 7일(금) 14:00
신청:12.5(수)까지, 사무실로 신청바랍니다

❍ 대림시기에 지역미사와 판공성사가 실시되오니 교우분들의 많은 참여바랍니다.
기간:12.4~12.13(화~금), 19:30미사와 판공

날짜	지역	날짜	지역
12/ 4(화)	1	12/11(화)	5
12/ 5(수)	2	12/12(수)	6
12/ 6(목)	3	12/13(목)	7
12/ 7(금)	4	*수,금 오전미사 있습니다	

❍ 본당 부제 수품자 김회성(그레고리오) 신학생을 위하여 많은 기도 바랍니다.
서품식:12.6(목) 14:00, 정자동 주교좌성당
축하식:12.9(일) 교중미사 / 미사후 축하연

❍ 대림특강:(주제) "그리스도 따라 살기"
일시:12.16(일) 12:30~14:30, 3층 성전
강사:기정만 에제키엘 신부님(수원 가톨릭대)
문의:교육분과 010-6747-8437(간단한 중식 제공)

❍ 소공동체 봉사자 교육:12.5(수) 10:40, 2층

본당 설립 10주년 감사 묵주기도 100만 봉헌 (2018.10.1~2019.9.30)	
봉헌 누계(10.1~11.25)	134,837단

❍ 성령기도회:12.5(수) 19:30, 2층대교리실
강사:이상기 가브리엘(서울교구 말씀봉사자)

❍ 문화홍보부 본당 회보 편집위원을 모집합니다.
편집 내용:교회,성경,교리이야기
문의/신청:문화홍보부 010-4232-4342

❍ 성탄맞이 본당 대청소가 실시되오니 모든 교우분들의 협조와 참여바랍니다.(청소구역-회보참조)
일시:12.15(토) 오전 10시(간단한 중식 제공)

❍ 본당 단체 회합(월례회의)
가정분과:12.9(일) 11:30, 1층 회의실

❍ 주일 미사 전례 봉사

전례	12월2일	12월9일
9시	6-7	1지역
11시	5-1,2,3	6-1,2

【본당 봉헌금 및 연말소득공제 안내】
1.교무금-**금년에 납부하신 금액에 한해** 소득공제 되오니 착오없으시기 바랍니다.
2.은행 납입금:**12/26(수) 입금액까지** 해당
3.공제항목:교무금,감사헌금,건축금,봉헌권,합동미사예물,성소/청소년후원금,주보/달력광고비

화답송

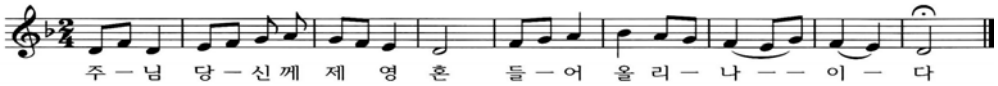

❋ 영명 축일을 축하드립니다 (12.3~12.9) ❋	
12/3	***프란치스코**-권치오 허 창 조성경 신상업 류한동 이우준 이장훈 김성수 신수범 ***프란치스코하비에르**-전성오 최준서 우희규
12/5	*오**틸리아**-김진숙 *크리스피나-윤수림 ***니체시오**-이창준 ***크리스티나**-고현미 장은경 이수민 권태순 ***그라토**-김지인 조경일
12/6	***아셀라**-김한나 신효린 박미영 차윤정 이가현 유지희 ***마리아아셀라**-김지연 ***니콜라오**-유태연 이해성 김학성 홍재완 ***니콜라우스**-김규용 ***레온시아**-박선례
12/7	***암브로시오**-이승민 박정현 이욱동 심재일
12/8	***릴리아나**-조은희 김태정 ***릴리안**-용지은 윤경희 전아인 이수현 엄신연 ***마리아**-최수빈 이미랑 ***그라시아**-김동희 ***임마꿀랏다**-정수희
12/9	***율리아노**-한찬율

판교 성 프란치스코 성당

http://cafe.daum.net/st.francisco
E-mail: stfran@casuwon.or.kr
(우)13475 경기도 성남시 분당구 서판교로 125 (판교동 513-1)

주임신부:	고 태 훈 스 테 파 노
총 회 장:	김경식 요한다마세노 010-2708-3996
연령회장:	김경식 로마노 010-5303-4467
사무실:	8017-8101
팩 스:	8017-8102

주 일	월	화	수	목	금	토
09:00, 11:00(교중), 16:00(어린이), 19:30(청년)	06:30	19:30	10:00	19:30	10:00	19:30 (학생)

♣ 고해성사 : 미사 30분전 ♣ 성모신심 미사 : 매월 첫 토요일 10시 ♣ 성시간 : 매월 첫 목요일 저녁미사 후
♣ 환자영성체: 매월 셋째 목요일 ♣ 유아세례 : 2,5,8,11월 첫 주일 오후 3시 ♣ 집, 상가, 차축복은 사무실에 미리 신청

▣ 매월 첫 주일에는 니케아 콘스탄티노폴리스 신경을 바칩니다.

▣ 판공성사 일정

일 시	지 역
12월 4일(화) 16시~17시, 19시~21시	5지역
12월 11일(화) 16시~17시, 19시~21시	6지역
12월 13일(목) 16시~17시, 19시~21시	1지역
12월 18일(화) 16시~17시, 19시~21시	2지역
12월 20일(목) 16시~17시, 19시~21시	3지역

※ 12월 22일(토)부터 31일(월)까지 고백성사 없습니다.

▣ 성시간

12월 6일(목) 저녁미사 후

▣ 2차헌금

12월 2일(주일) 대림1주일-교구내 신축성당 보조
12월 9일(주일) 사제양성 후원금
12월 16일(주일) 자선주일-교구사회복음화국 지원

▣ 이주사목 후원회원 모집

교구 사회복음화국 이주사목위원회에서 정기 후원회원을 모집하기 위해 방문합니다.
일시: 12월 8일(토)~9일(주일)

▣ 안수식

일시: 12월 5일(수) 10시 미사 중

▣ 울뜨레야 12월 식사봉사

일시: 12월 2일(주일) 11시 미사 후
메뉴 및 가격: 육개장 4천원

▣ 초등부 주일학교 교사 모집

초등부 주일학교 교사를 모집합니다.
문의: 교감 010-2270-9877

▣ 카페 청년봉사자 모집

주일에 카페에서 봉사할 청년을 모집합니다.
문의: 010-6567-0343

▣ 성바오로딸 수도회 도서 추천

성바오로딸 수도회 수녀님께서 12월 도서 추천을 해 주십니다. 구입은 성물방에서 가능합니다.
일시: 12월 2일(주일) 9시, 11시 미사 후

▣ 견진사진 찾아 가세요.

지난 11월 10일에 견진성사를 받으신 분은 단체사진을 찾아가시기 바랍니다.
시간 및 장소: 토~주일 미사 후 3층 로비
※ 초등부 제외

▣ 미납 봉헌금 납부

2018년 연말정산용 기부금영수증이 필요하신 분들은 교무금, 건축헌금 등이 미납되어 있는지 확인하시어 미납된 봉헌금을 봉헌해 주시기 바랍니다. 연말에 송금하실 경우 납부연도가 이월 될 수 있습니다.
교무금 책정은 꼭 소득공제 받으실 분으로 해 주세요.

▣ 성모회 김치 판매

명인이 만든 갓김치, 갓물김치, 고들빼기김치, 파김치를 판매합니다.
문의: 성모회장 010-2736-4574

▣ 사형제도폐지법안 입법화를 위한 입법청원 서명운동

교회는 복음화에 비추어 "사형은 개인의 불가침과 인간존엄에 대한 모욕이기에 용납될 수 없다"고 가르치고 있습니다.
서명기간 : 12월 2일(주일)~12월 16일(주일)
장소: 1층 로비

▣ 우리들의 정성 (11월 19일 - 11월 25일)

구 분	금 액	신자수	세대수
주일헌금	7,328,000	6,347	2,360
교 무 금	23,165,000		
감사헌금	1,950,000		
건축헌금	2,187,000		
합 계	34,630,000		

감사헌금: 2-4구역 55만, 고재철 5만, 김미자 5만, 류명희 20만, 수능기도 20만, 이혁수 50만, 장성욱 15만, 정구영 5만, 정조성 5만, 정조운 5만, 황인준 10만
건축헌금: 김민정 10만, 김영남 1만, 김영훈 100만, 수능기도 207천, 신승균 12만, 정종희 10만, 최동철 20만, 최은미 5만, 최은정 20만, 한승희 20만

성가번호	입당 95	봉헌 211, 511	성체 152, 496, 165	파견 97

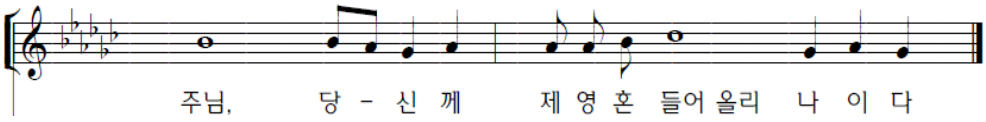

2018년 12월 2일(대림 제1주일)

미사시간			
평일	월	06:30
	화, 목	19:30
	수, 금	10:00
토	주일저녁미사 (청소년미사)	19:30
주일	일반미사 (주일학교미사)	09:00
	교중미사	11:00

팽 성 성 당

평택시 팽성읍 부용로 7-15
사 무 실 : 031-691-4702
연령회장 : 010-5544-1878

예비신자 교 리 반	주일반	수요반	금요저녁
	09:30	10:30	19:30
유아세례	짝수 달 첫째 토요일 오후4시		
환자영성체	매월 첫째 목요일 오전9시		
주임신부	이용인 프란치스코		
수녀원	이 오드니엘 권 마리테오도라 안 파비올라(유치원)		
총 회 장	이승범 히야친토		

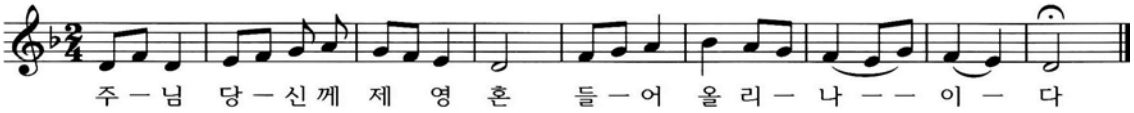

축 세 례

하느님의 자녀로 새롭게 태어나시는
형제·자매님들께 축하드립니다.

"이제 내가 사는 것이 아니라 그리스도가 내안에서 사신다". (갈라2, 20)

세례식: 12월 2일(일) 교중미사 중

♣ 특별2차 헌금 안내
금주(12월2일) - 교구내 신축성당 보조
다음주(12월9일) - 사제양성 후원금

♣ 대림특강(3주간)
일 시 : 12월9일(일) 교중미사 후
강 사 : 원장수녀님
※많은 참석 바랍니다.

♣ 예비자 모집합니다.
하느님의 사랑안에 함께 하실 분들은 모두 환영합니다. 입교을 원하시는 사무실로 오셔서 신청서를 작성해 주시기 바랍니다.
첫모임 : 12월 9일 교중미사 후

♣ 판공성사 안내

12/11(화)	1지역, 2지역
12/13(목)	3지역, 4지역
12/18(화)	5지역, 기타지역

※판공성사는 오후 7시부터 드리겠습니다.
※판공성사표를 구역함에 넣어 놓았습니다.
구역장님들께서는 확인 바랍니다.

♣ 김장 재료 찬조 및 많은 분들의 봉사로 무사히 마칠 수 있었습니다. 도움 주신 분들께 감사드립니다.

단체모임

구분	월/일	요	시 간	내 용
금주	12/2	일	9시미사 후	소공동체
	12/6	목	저녁미사 후	성시간
내주	12/9	일	9시	꾸리아
			교중미사 후	바오로형제회
	12/13	목	9시부터	환자영성체

☆ 2018년 교무금 책정현황 (11월27일) ☆

책정세대	책정비율	납부금액
443	64	199,892,000

♣ 우리들의 정성 ♣

교 무 금	주일헌금	건축헌금	기 타
3,465,000	2,043,100	50,000	950,000
금주(11월19일~11월25일)		누 계	
6,508,100		37,284,920	

감사헌금
익명-50만원, 오상태(바오로)-5만원,
권경숙(소피아)-20만원, 곽중섭(요한)-10만원
강무순(젬마)-10만원(성탄 꽃 봉헌)

건축헌금
이귀중(도미니꼬사비오)-5만원

구분	미사 전례봉사 담 당 구 역	분 당 청 소 대성당	1층
금주	안정3	객사	신비로운 장미
내주	안정4	대원	창조주의 어머니

다음주 1호차 봉사자	윤인상 요한	
다음주 2호차 봉사자	김철원 다두	
다음주 3호차 봉사자	김문식 요셉	
지난주일 미사참례	653명	42.40%

영어 전문 과외	글라스스토리 안경원	평택 성모안과
중,고등 1:1 및 그룹 전문 교육 내신,모의고사,수능 완벽 대비	<팽택 팽성점> 안경,콘택트렌즈	안과 전문의(원장), 수술상담
송화리 명장갈비 2층	부용초교 옆, 파리바게트 옆	평택역앞, 파주옥뒤,케익타운 옆
이혜선(세실리아)	원장 임진호(베드로)	원장 강 태 환(노 엘)
010-9030-0869	031-618-7925 010-6238-7925	(031) 618-3131
치아사랑 치과의원	예가 인테리어	㈜청전에프앤비
치의학석 · 박사 (구강악안면 임플란트 전공)	리모델링 전문	꿀벌과 함께 50년
팽성읍사무소 옆 (한마음약국2층)	팽성읍 객사리	아카시아 꿀, 야생화 꿀 꽃가루(판매합니다), 프로폴리스
원장 홍남희(아폴로니아)	김기범(요셉), 홍옥주(마리아)	김종수(마티아),최명화(빅토리아)
(031)691-2835	010-6600-0076	(031)692-2003~4 010-9390-2489, 010-8533-3655

주임신부 : 김태진(베난시오) 보좌신부 : 이성현(모세) 수 녀 원 : ☎ 456-1243 송(가롤로), 이(사무엘라)수녀 총 회 장 : 손석창(안드레아) 연령회장 : 이상욱(요셉) ☎ 010-2773-1062 사무실 : ☎ 457-1245	APOSTLES' Pyoungchon Catholic Church **평 촌 성 당** https://12sado.modoo.at	

필사 주간 일일 실천계획표

12/3(월)	요한1서 5장 1절 ~ 5장 21절
12/4(화)	요한2서, 요한3서
12/5(수)	유다서
12/6(목)	요한묵시록 1장 1절~2장11절
12/7(금)	2장 12절 ~ 3장 6절
12/8(토)	3장 7절 ~ 4장 11절
12/9(주일)	5장 1절 ~ 6장 8절

미사 시간 평일 : 월) 6시 화) 19시30분 수) 10시,19시30분 목) 10시,19시30분 금) 6시,10시 토) 10시
주일 : 토) 16시, 19시30분 일) 6시30분, 9시, 11시, 16시, 19시30분

다가오는 대림시기를 뜻 깊게 준비하면서 평일 미사 참례하기와 의무기도를 바칩시다.
(삼종기도, 아침기도, 저녁기도)

◈2018년 성탄 지역 판공성사 일정◈

날 짜	구 역	성사시간
12월11일(화)	2지역	14시~16시 저녁미사 전~21시30분
12월12일(수)	4지역	15시~17시 저녁미사 전~21시30분
12월13일(목)	1지역	14시~16시 저녁미사 전~21시30분
12월14일(금)	5지역	14시~16시 저녁미사 전~21시30분
12월18일(화)	전지역	저녁미사 전~21시30분
12월19일(수)	6지역	14시~16시 저녁미사 전~21시30분
12월20일(목)	7지역	14시~16시 저녁미사 전~21시30분
12월21일(금)	3지역	14시~16시 저녁미사 전~21시30분

1. 판공기간 중 금요일(14일, 21일)은 새벽미사 없이 10시, 19시30분 미사로 봉헌됩니다.
2. 판공기간 중 평일미사는 대성전에서 지역 판공미사로 봉헌됩니다.
3. 한해를 정리 마감하는 마음으로 감사판공 예물 봉헌합니다.
4. 평일 오전미사 전 후는 지역 판공 일정과 상관없이 성사를 보시면 됩니다.

대림 특강

"보아라, 동정녀가 잉태하여 아들을 낳으리니 그 이름을 임마누엘이라 하리라"(마태1,23)

•일시/대상 : 12월 6일(목), 12월 13일(목) 저녁미사 후 대성전/ 전신자
•문의 : 교육분과 길 데레사 010-9150-3238

순서	날짜	주제 및 강사
1강	12/6	빛으로 오시는 예수님!(구원론) (한민택 바오로 신부)
2강	12/13	함께 살아가는 사회교리 (조한영 야고보 신부)

본당설립 25주년 신약성경필사 완성본 제출

◆ 접수기간 : 12월 16일(주일) ~ 12월 29일(토)
◆ 주일은 1층 로비 (9시.11시,16시,19시30분) 평일은 사무실
◆ 성경 필사 봉헌식 : 12월 30일(주일)/교중미사 중
◆ 문의 : 교육분과 길 데레사 010-9150-3238

⇒ 주임신부님 확인 서명을 받은 필사분도 제출하여 주시기 바랍니다.

2018년 특별한 성탄을 함께 할 성가단원과 연주 봉사자를 기다립니다.

-성가단원 : 초심자, 경력자 모두 환영
-연주봉사자 : 바이올린, 첼로, 금관악기
☎ 단장 안영수 가브리엘 010-5392-7817

▣ 교구내 신축성당 보조 특별헌금

▣ 정심대학 종강 미사
-일시 : 12월 6일(목) 10시 미사/ 대성전

▣ 중고등부 학생 세례식
-일시 : 12월 8일(토) 19시30분 미사 중

▣ 성탄 맞이 본당 대청소
- 일시 : 12월 15일(토) 10시 미사 후
- 개인 준비물 : 앞치마, 고무장갑, 걸레

⇒ 청소 배당표 참조하시기 바랍니다.

▣ 환영합니다.
▸황 마르타 수녀님이 11월26일(월)부터 본당에서 실습하게 되었습니다. 소명을 충실히 수행할 수 있도록 기도하여 주시기 바랍니다.

평택성당

(하늘에 올림을 받으신 성 마리아, 1928)

▦ **오늘은 전례력으로 새해를 시작하는 대림 제1주일입니다. 거룩하신 아버지께서는 대대로 약속을 잊지 않으시어 온갖 죄악에 짓눌린 인류가 얼굴을 들게 하십니다. 우리 모두 희망으로 가득 차 영광스럽게 다시 오실 우리 주님, 심판자이시며 구원자이신 그리스도를 기다립시다.**

▣ **성탄 판공 성사표가 나왔습니다. 대림기간 성사를 미리 받으시기 바랍니다.(매 미사 전)**
대림저금통을 각 세대별 나눠드립니다.
'즐거운 불편 24운동'을 통한 '생명지원 및 해외원조지원사업 기금 모금운동' 실천방식은 저금통 뒷면의 24가지의 생명과 환경을 돌보는 활동들을 불편하지만 즐겁게 실천할 때마다 성공축하금으로 일정 금액을 **'희망나눔 대림저금통'**에 적립하여 본당 사무실에 제출 하시면 됩니다.

▣ **유아세례 - 12월 15일(토) 10:00미사 후** - 사무실에 미리 신청하시기 바랍니다.

▣ **2019년 주일학교 초등부 첫영성체 신청 안내**
첫영성체 신청 : 3학년 ~ 6학년 첫영성체 대상자, 19년 1월 27일(주일)까지 신청 바랍니다.
부모·아이 첫 모임 : 19년 2월 9일(토) 오전 11시 마리아 홀(문의 : 사무실)

▣ **중고등부 교사 모집 "청소년과 함께 즐겁고 행복한 신앙생활을 하실 분을 기다립니다.^-^"**
문의 : 교감 이승범 안토니오(010-4570-1852)

▣ **봉사자 임명**

통복1구 4반, 5반 반장	면	주향자 요셉피나	명	정성자 데레사

봉사자들께 감사드리며 주님의 평화와 은총이 충만하시길 기도드립니다.

▣ **미사 전례 교육 - 전례력**
교회에는 교회만의 달력인 전례력이 있습니다. 전례 주년에는 대림 시기, 성탄 시기, 사순 시기, 부활 시기 외에 연중 시기가 있습니다. 전례력은 새해인 1월 1일이 아니라 예수님의 탄생을 기념하는 주님 성탄 대축일 4주 전 일요일(11월 하순이나 12월 초순)에 시작됩니다. 주님 성탄 대축일은 무척 중요하므로 4주(대림 시기) 동안 준비합니다. 또 예수님의 부활을 기념하는 주님 부활 대축일은 대림 시기보다 긴 40일(사순 시기) 전부터 준비합니다. 교회의 전례 주년은 대림 시기로 시작합니다. 이렇듯 교회에는 전례력이 있어 우리는 예수님의 삶에서 가장 중요한 때를 기념할 수 있습니다. 또한, 성모 마리아와 그 밖의 성인들의 축일 역시 기억할 수 있습니다.
전례 주년 동안에 우리는 예수님을 통해 과거, 현재, 미래와 연결이 됩니다. 구원의 역사, 특히 예수님의 삶과 죽음과 부활을 되돌아보면 우리는 많은 것을 배울 수 있습니다. 지금이야말로 하느님이 내미신 손을 잡기 위해서 그리고 예수님의 제자가 되기 위해서 하느님께 '예'라고 말해야 할 때입니다. 그리스도인으로서 우리는 세상의 종말이 아닌 하느님과 영원히 함께할 새 세상이 시작되기를 고대합니다.

-전례분과-

▣ **청소 담당 구역 :** 12월 04일(화) 원평3구 12월 11일(화) 원평4구

▣ **화답송**

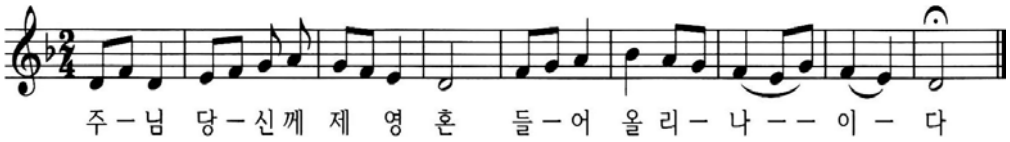

교무금 자동이체 [평택신협 131-001-186736 또는 031-654-2702 예금주-평택성당]

포 승 성 당

복되신 동정 마리아

poseung catholic church

경기도 평택시 포승읍 서동대로 1174-13

주임신부 : 조성경(프란치스코)

총 회 장 : 원종훈 (베드로) 010 - 8755 - 7058

사 무 실 ☎684-3901

F A X ☎684-3905

전 례 안 내

◎ 만원주일 안내

* 12월2일(주일)은 본당발전과 나눔을 위한 만원주일 입니다. 신자분들의 적극적인 동참 부탁드립니다.
(식사나눔 봉사는 도곡리,원정리구역 입니다)

◎ 2차헌금 안내

12월02일	교구내 신축성당 보조(1,2차)
12월09일	사제양성후원

◎ 전례봉사안내

전례봉사	독서봉사	예물봉헌	해설자
12월 2일	오필영,김미자	신영리	류채미
12월 9일	오필영,김효진	도곡리	제미영
12월16일	임헌재,한귀자	홍원리	송정순

◎ 성체강복 : 12월 6(목) 저녁 7시 30분

기 타 안 내

◎ 단체 모임 및 회의 안내

모임/회의	일 시	장소
사목회의	12/2(일) 교중미사 후	요셉반
연령회	12/2(일) 교중미사 후	요한반
성소후원회	12/9(일) 교중미사 후	요셉반
울뜨레야	12/9(일) 교중미사 후	루카반
성인복사단	12/9(일) 교중미사 후	마르코반

◎ "즐거운 불편24" 생명 사랑 나눔 모금함 배부

사회복음화국에서 생명운동 및 해외원조사업 지원을 위한 대림절 저금통을 배부하오니 대림시기동안 실천하시어 사무실로 가져오시기 바랍니다.

각 세대별로 한 개씩 가져가세요!

◎ 교육관 건축을 위한 묵주기도

묵주기도 (11/19~11/25): 2,285단

묵주기도 합계: 123,967단

매주 일요일 묵주기도를 봉헌함에 넣어 주세요.

◎ 성탄판공 안내

* 판공: 저녁 7시부터 * 미사: 저녁 8시

- 수,금요일 오전 미사는 없습니다.

일 자	구 역
12월 11일 (화)	내기리, 신영리 구역
12월 12일 (수)	석정리, 홍원리 구역
12월 13일 (목)	만호리, 도곡리 구역
12월 14일 (금)	원정리, 희곡리 구역

* 판공미사 후 구역별 다과회가 있습니다.

◎ 전례복 봉헌 받습니다.

본당의 전례복이 부족하여 교우분들의 봉헌을 받고자 합니다. 많은 관심 부탁드립니다.

- 봉헌하실 분들은 사무실로 문의해 주세요

◎ 유아세례 신청안내

* 일시 : 12월 8일(토) 오후5시
* 12월 7일(금)까지 사무실로 접수하시기 바랍니다.

◎ 복음화보고서 및 계획서 제출

각 분과, 단체에서는 2018년도 복음화보고서와 2019년도 복음화계획서를 작성하시어 12월 16일까지 사무실로 제출하여 주시기 바랍니다.

◎ 청소구역 일정표

일자	구역	청소장소	준비물
12/8(토)	희곡리	성당,유리창	성당 비치
12/15(토)	만호리		
기쁨의 모후 Pr		남자화장실	성당 비치
사도들의 모후 Pr		여자화장실	

◎ 우리들의 정성

*주일헌금- 728,000원 *2차 헌금- 522,000원

*교 무 금- 1,750,000원

*건축헌금- 주임신부님 50만원

강석대(사도요한) 15만원, 박소현(헬레나) 2만원

이윤임(누실라) 3만원, 김익수(요한) 100만원

김삼민(스테파노) 100만원, 김개선(요셉) 50만원

이영희(요세피나) 5만원

* 하느님께 기쁘게 봉헌하신 신자분들께 감사드립니다.

평 일 미 사 안 내			주 일 미 사 안 내			성 사 안 내	
성모신심미사 매월 첫주 토요일 오전 10:00	월	오전 06:00	토	토요일 저녁 주일 미사	오후 07:30	유 아 세 례	3.6.9.12월 둘째주 토요일 오후 5:00
성 체 강 복 매월 첫주 목요일 오후 07:30	화.목	오후 07:30	주일	주일오전 미사	오전 09:00	고 해 성 사	미사 20분 전
						병자영성체	매월 마지막주 수요일
	수.금	오전 10:00		교 중 미 사	오전 11:00	차,집축복	사무실 문의

천주교를 알고자 하시는 분은 이웃 천주교 신자들 또는 사무실에 문의해주시기바랍니다.

Since 1987

포일성당

16031 의왕시 정우2길 8
☎ (031)425-1004 FAX(031)424-4557
e-mail : poil@casuwon.or.kr

주임신부 : 민 영 기(요 셉)
협력사제 : 류 춘 호(빈첸시오)
총 회 장 : 정 원 돈(안토니오)
수 녀 원 : 이관순 마리아 수녀
연령회장 : 황 인 학 (마카리오)
H · P 010-6345-1039
유 치 원 : 길 아가다 수녀
☎ (031) 424-0123

미사시간 안내			예비신자 교리	
	토	16:00(초등부 미사), 19:30(주일 전 저녁, 특전)		목 20:00 주임신부님
	주일	07:30(류춘호신부주례), 11:00(교중), 19:30(중고등부, 청년미사)		
	평일	월 06:00, 화, 목 19:30, 수, 금 10:00		

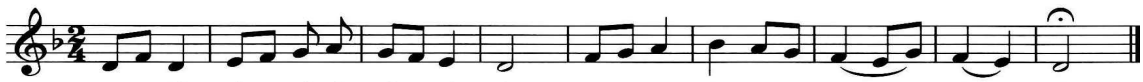

◉ 전례 안내	
1) 성시간	첫째 목요일 저녁미사 후
2) 환자 영성체	매월 첫째 목요일 오후2시
3) 성모신심미사	첫째 토요일 오전10시
4) 유아세례	홀수달 둘째 토요일 5시
5) 차량축복	매주 토요일 저녁미사 후
6) 혼인면담	매주 목요일 저녁미사 후
7) 관면혼배	매주 목요일 저녁미사 후
8) 고해성사	매 미사 30분 전
9) 상가, 집 축복	매주 수, 금요일 오후
10) 전입교우 면담	매주 수, 금요일 미사 후
병자영성체, 축복(상가, 집, 차), 미사지향 1일전 신청	

◉ 월례 모임 안내		
상임위원회	셋째 화요일	20:00
구역장, 반장교육	첫째 토요일	10:30
지역장 월례회	구반장교육 다음 수요일	10:30
반석회 모임	첫째 주일	12:00
전례분과 모임	매월 셋째주 목요일	20:00
제대회 모임	매월 첫째 화요일	20:00
복사 자모회	셋째 주일	18:00
초등부 자모회	둘째 주일	14:30
성령기도회	매주 화요일	20:00
체나콜로 기도회	매주 화요일	10:00
성체조배회 월례회	매월 셋째주 토요일	11:00
성소 기도모임	둘째 수요일	10:30
피앗 복사단	마지막 금요일	12:00
어린이 복사단	셋째 주일	08:00
평신도 단체협의회	첫째주 일요일	12:10
남성꾸리아	둘째 주일	12:00
여성꾸리아	일요일이낀 둘째 금요일	13:30
연령회 모임	마지막 주일	12:00
성모회모임	마지막 토요일	12:00
울뜨레아	둘째 화요일	20:00
대건대학	매주 수요일	11:00
선교분과 월례회	넷째주 화요일	20:00
제분과 위원회 회의	둘째 주일	12:00

미사참례자수 신자수 세대(명)					
월	화	수	목	금	주일
11/19	11/20	11/21	11/22	11/23	11/25
51	78	101	89	128	722
주일미사 참례율 : 22%					

12월 02일 교중미사 근린요셉지역 전례봉사					
해설	이은경 쥴리아	1독서	유재성 바오로	2독서	박봉선 율리안나
신자들의 기도	김영숙(미카엘라), 김미숙(마리아) 한은주(아가다), 이애영(로사리아)				
예물봉헌	진용민(라파엘), 모영숙(라파엘라)				
12월 교통정리	자이루카 지역				

◉ 이번 주일: 교구내 신축성당 보조 2차헌금 (1차 2차 헌금 전액이 신축성당 보조로 사용)

◉ 부제, 사제서품 : 예수님을 충실히 따라 직무를 잘 수행할 수 있도록 교우님들의 많은 기도를 부탁드립니다.

◉ 본당 원장수녀님 인사이동

우리들의 신앙생활을 열심히 돌보아 주신, 김요셉세레나 원장수녀님께서 11월27일(화) 이임하시고, 이관순 마리아 원장수녀님께서 11월30일(금) 부임하십니다. 두 분 수녀님의 영·육간에 건강과 주님의 사랑이 함께하시길 기도드리겠습니다.

◉ 공영주차장을 사용의 건 (의왕시 조례에 의하여 주차비 징수를 통보 받았습니다.-12월 15일(토)부터)성당 아래 공영주차장을 의왕시 주차장설치 및 관리 조례 시행규칙에 의하여 12월15일부터 사용할 수 없게 되었습니다. 성당마당에 가급적 주차하여 주시기 바랍니다. 기도하는 마음으로 걸어서 미사에 참여하도록 합시다. 의왕시와 조례를 변경하는 내용을 의뢰해 볼 예정입니다. -총회장 정원돈안토니오

성 미카엘 가브리엘 라파엘

풍 산 성 당

(12929)경기도 하남시 덕풍북로 117(덕풍3동 725)
전화 : 031-794-7020. 팩스 : 031-794-7030
http://cafe.daum.net/catholicpungsan
주임신부 정 지 용(베 드 로)
총 회 장 박 종 일(임마누엘) H.P 010-8576-8956
연령회장 진길범(프.하비에르) H.P 010-8330-1203

전례안내		
	주 일 미 사	토요일 15:00(어린이) 19:00(일반) 주 일 10:30(교중미사) 19:00(청소년) 21:30(야간)
	평 일 미 사	월 요 일 - 06:30(동절기) 화·목요일 - 19:30 수·금요일 - 10:00
	성모신심미사	매월 첫째 주 토요일 10:00
	병자 영성체	매월 첫째 주 목요일 10:00
	혼 인 예 절	토요일 19:00 주일미사 후
	유 아 세 례	매월 마지막 주일 19:00 미사 후

세례자 여러분 축하합니다.
그리고 풍산 가족이 된 것을 환영합니다.
세례성사 : 오늘(주일) 교중미사 때

◉ 2018년 성탄 판공성사 안내
대림기간에 받는 성사는 판공성사입니다.
미사 30분 전에 받을 수 있으며 성사표는 반드시 제출해야합니다.
(구역별 판공성사 일자는 성전 입구 게시판에)

◉ 대림 특강 안내
일시 : 12월 16일 교중미사 후(간단한 식사 제공)
강사 : 전삼용(요셉)신부님(교구 영성관 관장)
주제 : 행복의 비밀
※ 특강 참석 :금년 성탄에 예수님께서 주시는 선물

◉ 국군장병 위문품 전달 신청 안내
대상 : 풍산성당 교우 가족 중 군복무 사병
신청 : 12월 9일까지 본당사무실에 신청

◉ 2019년도 교무금 약정서 봉헌
성전입구 교무금 약정서 함에 봉헌합니다.

◉ 희망 나눔 대림 저금통
교구 사회복음화국에서 **희망 나눔 대림 저금통**을 **즐거운 불편 24운동**을 통한 생명 지원 및 해외 원조사업 기금 모금을 합니다.
성전 입구에 비치된 저금통을 세대별로 가져가시어 모금한 저금통을 내년도 1월 20일까지 사무실로 내 주시면 감사하겠습니다.

◉ 성탄맞이 대청소
일시 : 12월 23일(주일) 교중 미사 후
※ 전 구역이 함께 성탄맞이 대청소합니다.

◉ 행사 보고서 및 계획서 제출안내
미제출 분과 및 단체에서는 꼭 제출하여 주세요.

◉ 미사통상곡

자 비 송	315	대영광송	316
거룩하시도다	317	주님의 기도	318
하느님의 어린양	319	영명축일 축하	별지

영명축일 축하합니다 : 12월 2일 매 미사 때
전입교우 환영합니다 : 12월 2일 교중 미사후

미사시간 변경 : 월요일 6:30 (12/3부터)

◉ 레지오 연차 총친목회 :12/9(일) 교중미사후

◉ 복사단 모집합니다.
대상 : 첫영성체한 3학년-5학년
문의 : 복사자모회장 : 김안젤라(010-3715-4622)

◉ 여학생 성소자 모집합니다.
대상 : 첫영성체 한 초등부 4학년~중고등부 여학생
문의 : 성소분과 신아나스타시아 010-9072-6484

입교문의 : 김 미카엘라(010-8005-0650)

◉ 소공동체 구역 모임

구 역	구분	모 임 일 정
아이 5	자매	12/03(월) 20시(입주자대표회의실)
우남구역	자매	12/04(화) 11시(102-405)
31-1	자매	12/04(화) 10시(3104-2003)
29구역	형제	12/09(일) 20시(교육관 2층)
♡ 소공동체 모임 참석에 감사드립니다 ♡		

◉ 성탄대축일 제대 꽃봉헌 (12/23까지 받습니다.)
고순명 5만

◉ 우리의 정성
○ 주일헌금 1,612,000 ○ 건축헌금(2차) 1,717,400
○ 감사헌금 이은분 10만 조완희 30만
○ 건축헌금 빈첸시오 사회복지 성소후원금은 게시판에

총 신자수	846세대 2,161명	주일미사	652명
교무금 책정	현재 총 846세대중 376세대(44.4%)		
성전 건립 부채 현황	신협차입금	1,060,000,000	
	교구차입금	835,000,000	

◉ 주님 성전을 깨끗이 해주셔서 감사합니다.

12/08	29구역	12/23	성탄맞이 대청소
12/15	31구역	12/29	삼부구역
지하 주차장 청소			
12/02	울뜨레야	12/09	29구역

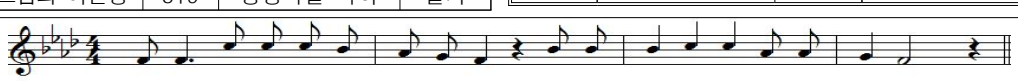

주 님 저 를 지 켜 주 소 서 당 신 께 피 신 하 나 이 다

하느님의 뜻 :언제나 기뻐하십시오. 끊임없이 기도하십시오. 모든 일에 감사하십시오(1테살 5,16-18)

주임신부: 이정훈(이레네오) ☎ 796-3334 본당수녀: 황 클라라 장 아녜스 이 발비나 ☎ 796-3310 총 회 장: 노기호(암브로시오) 010-2326-4684 연령회장: 010-3729-4658	**하남성정하상바오로성당** 하남성당 카페 cafe.daum.net/hanamforever. 사 무 실 : ☎ 796-3333 / 팩스 796-3336 12953 경기도 하남시 대청로 22번길 55 (신장2동528-3) 하남 천주교회	미사시간	월	06:30
			화,목	19:30
			수, 금	10:00
			토	10:00(첫토 신심미사)
				15:00(어린이)
				19:00(학생, 저녁주일미사)
			주일	06:30
				09:00
				11:00(교중)
				19:00(청년)
		고해성사 : 매 미사 20분 전		

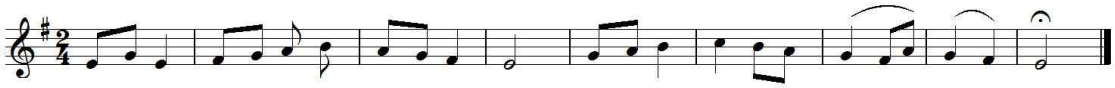

◈ 12월6일(목) 행사일정

날짜	내용	참조
12월6일(목)	병자영성체	12월2일(오늘)까지 접수
	구반장교육, 성시간	대성전
	형제임원회	8교리실

◈ **연령회 :** 12월2일(오늘) 11시 미사 후
다목적실에서 회합 있습니다.

◈ 2018년 대림특강

일시 : 12월7일(금) 오후8시
장소 : 대성전
주제 : 용서를 통한 치유
강사 : 박현민 베드로 신부님(성필립보생태마을 부관장)

◈ 모니카 자모회합

일시 : 12월8일(토) 오후4시
장소 : 지하 9번 교리실
문의 : 이미정 프란체스카 010-3761-4410

◈ 자비의 모후Cu. 연차 총 친목회

일시 : 12월9일(주일) 11시 미사 후
장소 : 지하 다목적실

◈ 겸손하신 모후Cu. 연차 총 친목회

일시 : 12월14일(금) 12시
장소 : 지하 다목적실

◈ 하상평생대학

2학기 종강미사 : 12월13일(목) 오전 10시

◈ 초등부 은총잔치

일시 : 12월15일(토) 어린이미사 후
대상 : 6세~초6학년 어린이
장소 : 지하 다목적실

◈ 주일학교 겨울방학

방학기간 : 12월16일(주일)~3월1일(금)
개학일 : 3월2일(토)
초등부 : 미사, 교리 모두 없음
중고등부 : 교리만 없음

◈ 성탄 판공성사 안내

성사기간 : 12월19일(수)~21일(금)까지
성사시간 : 오후2시~5시 / 저녁미사 후 ~ 밤10시
* 12월19일(수), 21일(금) 미사시간은 19시30분으로 변경됩니다.
* 판공성사예물은 성전입구에 있는 함에 넣어주세요.

◈ 주일미사 참례 현황

총신자	총세대	주일미사 참례	비율
4,090	1,676	1,272	31.10

◈ **12월2일(주일) : 대림 제1주일(교구내신축성당보조)입니다.**

◈ 미사 전례 및 봉사 구역

월 일	06 : 30	09 : 00	11 : 00
12/02	동부구역	한신구역	현대1구역
12/09	신안3구역	신안5구역	뉴서울구역

◈ **청소 : 12월8일(토) ▶ 본당 : 뉴서울구역**
▶ 지하 : 창조주의 모후 Pr. 샛별 Pr.

◈ 봉헌해 주신 모든 분들께 감사드립니다.

* 교무금 : 7,940,000원
* 주일헌금 : 3,334,200원 * 건축헌금 : 1,534,470원
* 감사헌금 : 이금자 마리아 6만원, 익명 10만원
익명 2만원, 문동완 스테파노 10만원
이병열 20만원, 박순기 스텔라 10만원
정경임 바울라 3만원

예비신자 교리시간	제52기	화요일 : 오후 20시 / 금요일 : 10시40분 / 주일 : 9시30분	
		※교리실 : 8호실	

매주 화요일은 반모임날 입니다. 꼭 참석합시다.
미사에 오실 때 걸어서 오시면 건강에도 좋습니다.

【본당 홈페이지】
www.haanca.org

【 주 일 학 교 】
중고등부 10:30 (주일)
초등부 14:00 (주일)

【예비신자 교리】
주 일 09:00 (일반인)
화요일 20:00 (직장인)
주 일 10:30 (중고등부)

하 안 성 당

주임신부 고재민 스테파노
보좌신부 김승훈 마티아
총 회 장 안재형 루카

· 사무실 : 899-7328 · 수 녀 원 : 899-8868
· 팩 스 : 899-5328 · 보좌신부 : 899-8867
· 연령회 : 010-8903-1558 · 주임신부 : 898-8866

(우) 14303 경기도 광명시 구름산로 50

【 미 사 안 내 】
평일 - 06:00 (월.수.금)
10:00 (화.수.목.금)
19:00 (화.목)
토 - 10:00
19:00 (주일미사)
주일 - 06:00 (일반)
09:00 (중고등부)
11:00 (교중미사)
15:30 (어린이)
19:00 (청년부)

2018-50 天主敎 敎理 問答

228 문 통달(깨달음)의 효험은 무엇인가?
답 통달의 효험은 우리의 지력이 미치는 데까지 신덕의 오묘한 이치를 믿을만한 것으로 판단하게 함이다.

229 문 의견의 효험은 무엇인가?
답 의견의 효험은 우리가 마땅히 행할 선과, 마땅히 피할 악을 분별하게 함이다.

230 문 굳셈의 효험은 무엇인가?
답 굳셈의 효험은 우리의 신력을 더하여 삼구(三仇)를 용맹히 대적하고 치명(致命)까지라도 하게 함이다.

231 문 지식의 효험은 무엇인가?
답 지식의 효험은 우리가 영생을 얻기 위하여 믿을 것과 믿지 못할 것을 구별하게 함이다.

232 문 효경의 효험은 무엇인가?
답 효경의 효험은 천주를 참 아버지로 알아 사랑하게 함이다.

대림시기 우리의 신앙가짐

1. 전가족의 판공성사로 아기예수님께 선물을 드립시다.
2. 교무금 봉헌 정산으로 한 해를 마무리 합시다.
3. 대림절 저금통 한마음운동 사랑을 실천합시다.
(저금통은 대축일까지 사무실로 접수)

◉ **2018년 성탄 판공성사 안내**

· 시간 : 오전 09:30 ~ 09:55, 저녁 18:30 ~ 20:30
· 장소 : 성당고해소

판공일시	해당지역	판공일시	해당지역
12월 4일(화)	소하	12월14일(금)	8
12월 5일(수)	13	12월18일(화)	6, 7
12월11일(화)	12-1,12-2	12월19일(수)	단독
12월12일(수)	10, 11	12월20일(목)	3, 4
12월13일(목)	9	12월21일(금)	1, 2

※ **12월 3일~21일까지 3주간 화,수,목,금요일은 오전 10시 미사와 저녁 7시 미사 2대로 봉헌**되오니 착오 없으시기 바랍니다.

· **판공성사표는 고해소 안 바구니에 넣어주세요.**
· 성사표가 없는 분들은 고해소 앞에 마련된 빈 성사표에 성 본명, 주소, 전화번호를 적어 내시면 됩니다.
· **감사예물을 봉헌하실 분들은 사무실로** 개별적으로 봉헌하시면 됩니다.

◉ **빈첸시오회 이.미용, 장수사진 봉사**

· 일시 : 12월 2일(주일) 교중미사 후 2시간, 교리실

◉ **12월 성시간**

· 일시 : 12월 6일(목) 저녁미사 후

◉ **초등부 겨울활동 접수 안내**

· 일시 : 12월 29일(토) · 장소 : 서울랜드 눈썰매장
· 접수 : 12월 2일(주일) 어린이미사 후
· 신청비 : 5,000원 ※ 문의 : ☎ 010-8000-8232

◉ **2019년 첫영성체 부모 모임**

· 첫영성체 : 2019년 7월 7일(주일) 교중미사
· 대상 : 2019년도 초3 ~ 초6
(첫영성체를 하지 않은 어린이)
· 교리일정 : 2019년 3월 3일(주일) ~ 6월 30일(주일)
매 주일 오후 1시 30분 ~ 3시
· 부모 첫모임 : 2018년 12월 16일(주일)
어린이미사 후 지하강당

◉ **대림 준비 대림환초 준비**

· 가정에 대림환초를 밝혀 아기예수님을 맞이합시다.

※ 대림환초 구입 : 성물방 6,000원

◉ **오늘은 대림1주일 교구 내 신축성당 보조를 위한 특별헌금이 있습니다.**

· 다음 주에는 사제양성 특별헌금이 있습니다.

◉ **전례구역**

12월 8일 토요일	19:00	10지역 1구역
12월 9일 주일	06:00	10지역 2구역
	09:00	중고등부
	11:00	10지역 3구역
	15:30	초등부
	19:00	청년회

◉ **청소구역**

· 12월 4일(화) 1, 2지역 · 12월 7일(금) 3, 4지역

◉ **11월 25일 주일미사 참례인원 : 1,485명**

◉ **수입. 지출 현황(11월 19일 ~ 11월 25일)**

수 입		지 출	
교무금	7,709,000	선교비	0
주일헌금	4,897,000	사제관비	0
본당발전	1,499,000	수녀원비	0
감사헌금	440,000	신자교육비	0
목적헌금	260,000	자선비	0
후원금	354,000	인건비	0

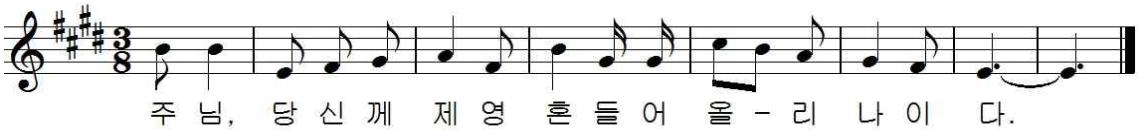

주일미사: 10:30, 16:00 평일미사: 11:00 (화~토) 묵주기도: 매주 수요일 미사 후 성시간: 매월 둘째주(목) 미사 후 성령철야기도: (금) 21:00~0:30 첫 토요일 성모신심미사: 11:00	**하우현 성당** **(성녀 대 데레사)** **(성 루도비꼬 볼리외)**	주임신부: 황 현 (율리오) 전화번호: (031) 426-8921 팩스번호: (031) 426-8922 경기도 의왕시 원터아랫길 81-6 e.mail: hau@casuwon.or.kr

◎ 오늘은 대림 제1주일입니다

◎ 이번주는 대림 제1주일 특별헌금이 있습니다

◎ 성탄 판공성사 안내
- 성사표 배부: 12월 2일부터 <사무실>
- 판공성사 기간: 12월 2일~12월 22일(토)
- 판공성사 후 성사표는 사무실에 제출해 주시면 감사하겠습니다.

◎ 사무실 휴무 안내
- 기 간: 12월 4일(화) ~ 8일(토)

* 직원 휴가로 사무실 문을 닫습니다.

◎ 다음주는 사제양성 특별헌금이 있습니다

◎ 하우현성당 까페
- 운영시간: (화-토) 오후 1시~4시
  (주일) 오후 1시~5시

✿ 우리들의 정성
(11월 21일 ~ 11월 27일)

✷ 교 무 금 : 10,000원

✷ 우리 주 예수 그리스도왕 대축일 헌금 : 1,174,500원

✿ 전 례 봉 사 ✿

	대림 제1주일 <12/2>	대림 제2주일 <12/9>
해설	원원자(노엘라)	원영심(안나)
1독서	이구호(사도요한)	천이권(그레고리오)
2독서	원영심(안나)	유수미(세실리아)

✿ 복음서 용어 해설 ✿

- 최고 의회 synedrium -

그리스어로는 '쉬네드리온'이라고 하고 이것을 다시 히브리어로 음역하여 '산헤드린'이라고 한다. 예수님 시대 때 유다인들의 최고 의사 결정 기관이며 유다인들의 민의를 대표하는 기관이었다. 최고의회는 바빌론 유배에서 돌아온 후에 있었던 원로들의 회의(에즈 6,7)에서 유래하는데 의장인 대사제를 포함하여 총 71명으로 구성되어 있고 그 안에는 원로들, 대사제들, 율법학자들의 세 그룹이 있었다.

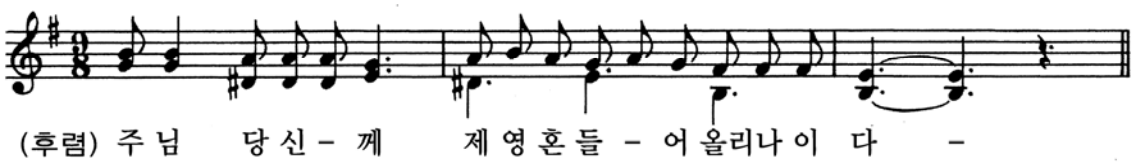

천주교를 알고자 하시는 분은 본당 신부님, 혹은 사무실로 문의하십시오.

제954호

천주교 원목실

경기도 안양시 동안구 관평로
170번길 22(평촌로)

한림대학교
성심병원

◎ 주일미사 집전
(천주교 사도직회(팔로티회))
◎ 수요미사 집전
배병우 헨리코 신부
(마리아의 아들 수도회)
원목수녀: 최상옥 요한데레사 수녀
최정순 노엘라 수녀
(영원한 도움의 성모수도회)

◈대림 제1주간 수요일◈

▷제1독서 이사야서 25,6-10ㄱ

- 화답송 -

◎ 저는 오래오래 주님 집에 사오리다.

○ 주님은 나의 목자, 아쉬울 것 없어라. 푸른 풀밭에 나를 쉬게 하시고, 잔잔한 물가로 나를 이끄시어, 내 영혼에 생기 돋우어 주시네. ◎

○ 당신 이름 위하여, 나를 바른길로 이끌어 주시네. 어둠의 골짜기를 간다 하여도, 당신 함께 계시오니, 두려울 것 없나이다. 당신의 막대와 지팡이, 저에게 위안이 되나이다. ◎

○ 원수들 보는 앞에서, 제게 상을 차려 주시고, 머리에 향유를 발라 주시니, 제 술잔 넘치도록 가득하옵니다. ◎

○ 제 한평생 모든 날에, 은총과 자애만이 따르리니, 저는 오래오래 주님 집에 사오리다. ◎

- 복음 환호송 -

◎ 알렐루야.

○ 보라, 당신 백성 구원하러 주님이 오시리니, 주님을 맞이하러 달려가는 이는 복되어라. ◎

▷ 복음 마태오 15,29-37

- 영성체송 -

보라, 우리 주님이 권능을 떨치며 오시어, 당신 종들의 눈을 밝혀 주시리라.

그때에 예수님께서는 갈릴래아 호숫가로 가셨다. 그리고 산에 오르시어 거기에 자리를 잡고 앉으셨다. 그러자 많은 군중이 다리저는 이들과 눈먼 이들과 다른 불구자들과 말 못하는 이들, 그리고 또 다른 많은 이들을 데리고 예수님께 다가왔다. 그들을 그분 발치에 데려다 놓자 예수님께서는 그들을 고쳐 주셨다. 그리하여 말못하는 이들이 말을 하고 불구자들이 온전해지고 다리저는 이들이 제대로 걸으며 눈먼 이들이 보게 되자, 군중이 이를 보고 놀라 이스라엘의 하느님을 찬양하였다.

예수님께서 제자들을 가까이 불러 이르셨다. “저 군중이 가엾구나. 벌써 사흘 동안이나 내 곁에 머물렀는데 먹을 것이 없으니 말이다. 길에서 쓰러질지도 모르니 그들을 굶겨서 돌려보내고 싶지 않다.”

제자들이 예수님께 “이 광야에서 이렇게 많은 군중을 배불리 먹일 만한 빵을 어디서 구하겠습니까?” 하고 말하였다.

예수님께서 “너희에게 빵이 몇 개나 있느냐?” 하시자, 그들이 “일곱 개가 있고 물고기도 조금 있습니다.” 하고 대답하였다. 예수님께서는 군중에게 땅에 앉으라고 분부하셨다. 그리고 빵 일곱 개와 물고기들을 손에 들고 감사를 드리신 다음 떼어 제자들에게 주시니, 제자들이 군중에게 나누어 주었다.

사람들은 모두 배불리 먹었다. 그리고 남은 조각들 모았더니 일곱 바구니에 가득 찼다.

(마태오 15,29-37)
주님의 말씀입니다.
◎ 그리스도님, 찬미합니다.

▣ 전 례 안 내 ▣

- **주일미사** : **오전10시** /지하 1층 성당
- **수요미사** : **오후1시30분** /지하1층 성당
- **고백성사 : 미사 전** / 원목실
- **봉 성 체 : 매주 금요일 오전 10시부터**
- **병자성사** : 원목실에 상의 하세요
- **봉성체와 병자성사는 미리 신청 바람**

♥ 상담 및 문의 사항은 원목실 ☎ (031) 380-4187 ♥

향 남 성 당

(성 김성우 안토니오)

http://cafe.daum.net/icikang

18608 경기도 화성시 향남읍 서봉로 373
사무실 : 031)353-9512 FAX : 031)353-9519

주 임 신 부 : 이용남(골롬바노) 031)353-9512
총 회 장 : 정 정 길(클레멘스) H·P : 010-3161-7621
소공동체회장 : 이 연 희(데레사) H·P : 010-5283-6938
연 령 회 장 : 방재선(요한크리소스또모) H·P : 010-2264-7765

미 사 안 내						성 사(사무실신청)	
주 일	토	월	수, 금	화, 목	성모신심	혼 배	봉성체(매월 2주 목·금)
09시/11시	15시/19:30분	06:00시	10시	19시30분	첫주(토)10:00시	유아세례	집 · 상가 · 차

12월 2일 대림 제 1주일

▣ 성탄판공성사 안내
○ 일 정 : 12월 2일(주일)~12월 23일(주일)까지
○ 대림시기에 내적인 준비차원에서 매 미사 전후로 자유롭게 하시고 판공성사표를 고해소 바구니에 넣으시면 됩니다

▣ 전례 안내
○ 성시간 : 12월 6일(목) 저녁미사 후

▣ 대림특강 안내
○ 일 시 : 12월 13일(목)저녁 19:30
○ 강 사 : 박형주(안드레아)신부님 (정남주임)
※ 미사진행중 강론(특강)으로 이루어집니다.

▣ 환자 영성체 안내
○ 일시 : 12/13(목)~12/14(금) 09:30~
- 구역장, 반장님께서는 신청하여 주시기 바랍니다.

▣ 화성지구 소공동체 봉사자 종강미사
○ 일 시 : 12월 14일(금)저녁 8시
○ 장 소 : 발안성당 대성전
○ 대상자 : 소공동체 봉사자 및 각 단체장

▣ 주일학교 은총잔치 후원받습니다.
○ 일 시 : 12월 15일(토) 어린이 미사 후
○ 12월 달에 있을 초등부 주일학교 은총잔치를 위한 후원받습니다. 많은 관심 바랍니다.
쓰던 물품이 아닌 새 물품으로 봉헌 부탁드립니다.
※ 사무실로 문의 및 후원하여 주시기 바랍니다.

▣ 꾸리아 연차 총 친목회 안내
○ 일시 및 장소 : 12월 16일(주일) 오후 1시 다목적관
○ 대 상 : 레지오 전단원 (행동단원)

전신자 성경통독(구약) 하까·즈카			
12/2(주일) 하까 1	12/3(월) 2장	12/4(화) 즈카1장	12/5(수) 2장
12/6(목) 3장	12/7(금) 4장	12/8(토) 5장	

▣ 2019년 첫 영성체 접수 안내
○ 교육기간 : 2019년 1월 8일(화)~2월 28일(목)
(매주 화, 목, 토 미사참례 후 교리)
○ 첫영성체 : 2018년 3월 3일(주일) 교중미사 중
○ 대 상 자 : 초등학교 3학년 이상
(세례 받지 않은 어린이 포함)
○ 신 청 비 : 60,000원
○ 접수마감 : 2018년 12월 15일(토)
○ 학부모 모임 : 2018년 12월 29일(토)2시
※ 마감일 이후 접수받지 않습니다.

▣ 군장병 위문품 전달 및 군복무단축 확인 안내
○ 군장병 군복무 단축으로 인하여 전역일자를 확인하시어 아래 번호로 전화 주시기 바랍니다.
○ 추가적으로 등록도 받습니다.
○ 신청기간 : 12월 18일까지
- 문의 한준용<(아우구스티노)청년회장>
(010-5143-7580)

▣ 희망나눔 대림저금통 배부
○ 대림시기를 맞이하여 '즐거운 불편24운동'을 통해 생태환경과 생명사랑을 작은 나눔을 실천 하오니 협조하여 주시기 바랍니다.

▣ 주일학교 교사 모집 (초등부, 중고등부)
○ 자 격 : 아이들과 함께 신앙을 키워나가고자 하시는 분

▣ 오늘 1, 2차 헌금은 대림 제 1주일 헌금으로 교구내 신축성당 보조를 위하여 봉헌됩니다.

윤슬 헤어	징기스칸램 (본점) 양고기 전문점	실로암 안경원	이삭공인중개사	컨벤션더힐
롯데시네마 2층 209호 ☎ 031-352-0259 010-9251-1888 박우정(젬마)	파크드림앞 숯침대 맞은편 단체회식 · 손님맞이 ☎ 8059-3656 010-7412-7452 권신천(요한)	우미린 정문 앞 ☎ 8059-0370 한석운(알퐁소 로드리게스) 이경애(우슬라)	우미린108동 건너편 아파트·상가·주택 ☎ 8059-0100 010-8910-9870 서정화(안젤라)	웨딩/출장부페 돌잔치/가족모임 교우 우대 ☎ 352-9292 안효철(스테파노) 김인숙(마리아막달레나)

주임신부 : 최영균 (시몬)
☎ 452-9611
수 녀 원 : ☎ 452-9613
총 회 장 : 정호영(클레멘스) 010-2856-1750
연령회장 : 010-3351-6543
사 무 실 : ☎ 456-0611
F A X : ☎ 456-0610

호계동성당

(성 최경환 프란치스코)

http://www.hogye.or.kr
14115 안양시 동안구 흥안대로 93번길 84(호계동)

♣ 미 사 시 간 ♣

주 일	평 일
· 09:00 (어린이) · 11:00 (교중) · 19:00 (청년,학생)	· 월- 09:00 · 화, 목- 19:30 · 수, 금- 10:00 · 토- 19:00 · 첫목요일-성시간 · 첫토요일 10시 (신심미사)

예비신자 교리시간	주일학교 교리 시간	혼인 면담 및 관면 혼배
* 주 일 : 오전 9시 (성인)	* 초 등 부 : 매 주일 오전 10시	* 목요일 오후 6시 30분 면담 * 견진성사 필히 받아야 함 * 두 달 전에 혼인교육 이수 * 한 달 전까지 서류 사무실에 접수
유아 세례	* 중·고등부 : 매 주일 오후 5시 30분	
* 매월 첫째 주 토요일 오후 6시 (매월 첫째주 목요일까지 신청)		

대림 제1주일 12월 2일

"너희는 앞으로 일어날 이 모든 일에서 깨어나 사람의 아들 앞에 설 수 있는 힘을 지니도록 늘 깨어 기도하여라." <루카 21,25-28. 34-36>

◈ 이상규 프란치스코 부제- 사제서품 ◆

* **서품식** : 12월 07일(금) 14시 정자동성당
* **첫미사** : 12월 09일(주일) 11시 대성전
* **축하연** : 12월 09일(주일) 미사 후 지하강당
* **안수식** : 축하연 후 대성전

● **서품식 참석: 12/07(금) 12시, 대로주유소 출발**
(개인 차량 운행을 자제해 주시기 바랍니다.)

◈ 성탄 판공성사 안내

날짜	지 역(마 을)
12/04(화)	호계(안드레아, 사무엘, 요한)
12/06(목)	럭키(요셉, 다니엘, 바오로) 주공(시몬, 베네딕도)
12/11(화)	현대(루카, 가를로, 바르나바, 빈첸시오) 호원(베드로, 야고보, 모세)
12/13(목)	대림(타대오, 레오, 예로니모, 이냐시오) 삼덕(마르코, 필레몬, 도미니코)

* 판공성사시간은 미사 1시간 전후(18:30~)입니다.
* 12/06(목) 판공성사로 인해 성시간은 없습니다.

◈ 연령회 송년잔치

* 일 시 : 12월 08일(토) 오전10시~
* 장 소 : 지하강당

◈ 형제회 송년회

* 일 시 : 12월 16일(주일) 교중미사 후
* 장 소 : 지하강당

◈ 초등부 주일학교 은총잔치 물품 기증 안내

* 사랑과 은총이 가득한 풍요로운 은총잔치가 될 수 있도록 많은 도움과 지원 부탁드립니다.
- 문구류, 스포츠류, 악세사리, 식품류, 완구류 기증과 후원금을 받습니다.
* 문의 : 이예슬 로사 (010-5553-3918)

◈ 예비 신자를 모집합니다.

* 문 의 : 선교분과장 (010-2356-2597)
* 가까운 이웃들에게 천주교를 알리고 권할 수 있는 용기를 청합시다.

◈ 사제서품 물적후원 안내

본당 부제님들의 사제서품 준비를 위한 물적 후원을 받고 있습니다. 교우 여러분의 많은 관심 바랍니다.
* 계좌번호 : MG새마을금고 9002-1857-1960-2 (천주교수원교구 호계동성당)
* 사무실(456-0611)로 후원해 주셔도 됩니다.

☞ 이번 주(12/02)는 사제양성 후원을 위한 2차(특별) 헌금이 있습니다.

◈ 전례 봉사 구역

주 일	봉 사 마 을
대림제1주일(12/02)	현대지역 가를로마을
대림제2주일(12/09)	현대지역 바르나바마을

◈ 청소 담당 구역

날짜 \ 담당	소성당	지하1층	계단,성가대 화장실
12/07(금)	빈첸시오(현대)	타대오(대림)	레오(대림)
12/14(금)	예로니모(현대)	이냐시오(대림)	안드레아(호계)
대성당 주일 교중미사 후	12/02(일)	대림지역 형제회	
	12/09(일)	호계지역 형제회	

◈ 본당 보안 점검 단체(12/04~12/14)

날짜	12/04(화)	12/05(수)	12/06(목)	12/07(금)
단체	사랑의 모후Pr.	정의의 거울Pr.	다윗의탑 Pr.	죄인의피난처Pr.
날짜	12/11(화)	12/12(수)	12/13(목)	12/14(금)
단체	신자들의 도움Pr.	상지의 옥좌Pr.	은총의샘 Pr.	황금궁전 Pr.
★ 형제님들의 노고에 항상 감사드립니다~!				

◈ 우리들의 정성(11/21~11/27)

교 무 금	9,285,060	주일헌금	3,295,500
감사헌금	임종규 10만/ 윤성용 20만		

◈ 지난 주일 미사 인원

날짜 \ 시간	(토) 19:00	09시	11시	19시	계	신자수	참례율
11.25	102	145	506	112	865	3128	27.65

☞ 대림저금통- '생명사랑나눔운동' 기금 모금

* 대림시기 동안 즐거운 불편 24운동 실천을 통한 소중한 모금액은 교구 생명지원사업 및 아프리카 · 제3세계 지원사업으로 사용됩니다. 많은 참여바랍니다.

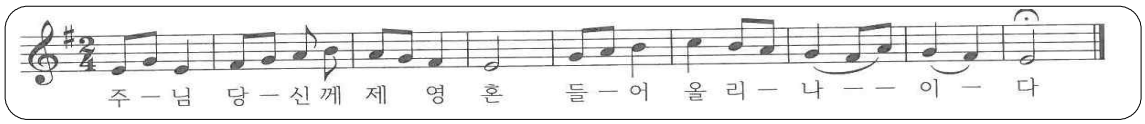

천주교를 알고자 하시는 분은 본당 신부님, 수녀님 또는 사무실에 문의하시기 바랍니다.

호매실동성당

성 라파엘 대천사

16630 수원시 권선구 호매실로 90번길 2
☎ 031-548-2693, Fax:031-548-2694
본당 카페: http://cafe.daum.net/cahomaesil
주임신부 민 경 욱 아비토
총 회 장 안 행 엽 아브라함
연령회장 김 광 호 마르띠노(010-3510-4475)

미사	주 일	토요일 – 19 : 00 (중고등부 · 청년미사) 주 일 – 09 : 00 (어린이미사 - 첫째주 봉헌 없음) 11 : 00 (교중미사)
	평 일	월요일 – 06 : 00 화·목요일 – 19 : 30 수·금요일 – 10 : 00
	토	성모신심미사 – 10 : 00 (매월 첫째 주)
성사	병자영성체	매월 마지막 주 금요일 미사 후
	집·차축복	사무실로 문의
	혼배예식	토요일 중고등부·청년미사 후(2주 전 신청)
	유아세례	3, 6, 9, 12월 셋째 주 중고등부·청년미사 후

❤ 미사 10분 전 성경통독, 미사 후 본당성화와 부채상환을 위한 기도 바치기 ❤

▣ 대림 특강
▪ 12월 2일(주일) 11시(교중) 미사
▪ 주제: "나는 지금 행복합니까?"
▪ 강사: 한상호 마르코 신부님(교구 원로사제)

▣ 김영복 리카르도 신학생 부제서품
▪ 서품식: 12월 6일(목) 14시 정자동주교좌성당

▣ 양병훈 사도요한 수사 사제서품, 김영복 리카르도 신학생 부제서품을 위한 '54일 기도' 봉헌
▪ 기도 기간: 10월 13일(토) ~ 12월 5일(수)
▪ 사제서품식: 12월 17일(월) 14시 새남터성당
* 사제서품식에 가실 분은 12월 5일(수)까지 사무실로 신청 바랍니다.(차량예약 관계로 기간 엄수)
▪ 신자 분들의 기도 부탁드립니다.

▣ 조현규 빈첸시오 새사제(분당성요한성당) 미사 및 안수
▪ 일시: 12월 11일(화) 저녁7시30분
사제서품 축하예물 봉헌 있습니다.
▪ 미사 후 안수 드리오니 은총의 시간 함께 하시길 바라며, 신부님을 위하여 기도 부탁드립니다.

▣ 본당 인터넷 카페 개설
▪ 가입하실 때 가급적 성명·세례명으로 가입바랍니다.

▣ 2차 헌금(특별헌금)
▪ 금주(12월 2일): 사제양성을 위한 특별헌금

▣ '즐거운 불편 24운동' 희망나눔 대림저금통 모금
▪ 생명지원 및 해외원조사업 기금으로 지원됩니다. (대림저금통은 주보대에 비치)- 게시판 참조
▪ 모금기간: 대림시기 동안(제출일자는 추후 공지)

▣ 성시간(성체강복) ▪ 12월 6일(목) 저녁미사 후

▣ 성모신심미사 ▪ 12월 8일(토) 오전10시

▣ 유아세례 신청(세례명, 대부(모) 선정하여 신청)
▪ 일시: 12월 15일(토) 저녁7시 미사 후
▪ 가족관계증명서 1부, 유아세례신청서를 작성하여 금일까지 사무실로 신청바랍니다.

▣ 판공기간에 12월 13일(목), 18일(화), 20일(목) 저녁7시30분 미사는 오전10시로 변경봉헌 됩니다.

▣ 가정 방문 · 성탄 판공 및 구역 미사
▪ 판공성사는 구역미사 봉헌 되는 날 각 구역에서 저녁7시부터 드립니다.(문의처는 본당 게시판 공지)

구 역	구역미사 일시· 장소
능골4구역 (21단지)	- 가정방문: 12월 4일(화), 5일(수), 7일(금) 오후2시~5시 - 구역미사: 12월 7일(금) 저녁8시 장소: 2106동 1004호
능골1구역 (19단지)	- 구역미사: 12월 13일(목) 저녁8시 장소: 1905동 801호
능실2구역 (16단지)	- 구역미사: 12월 14일(금) 저녁8시 장소: 1611동 803호
능실1구역 (15단지)	- 구역미사: 12월 18일(화) 저녁8시 장소: 1505동 1103호
능실3구역 (14단지)	- 구역미사: 12월 19일(수) 저녁8시 장소: 1408동 401호
능골2, 3구역 (20,주택,22단지)	- 구역미사: 12월 20일(목) 저녁8시 장소: 2002동 1602호

▣ 단체 회합 일정

단 체	일 시
연 령 회	12월 2일(주일) 교중미사 후
여성소공동체	12월 11일(화) 저녁미사 후

▣ 보편 지향 기도, 본당 청소 봉사

일 자	기도, 청소 구역	청소 일시
12월 2일	능골1구역(19단지)	교중미사 후
12월 9일	능실3구역(14단지)	

▣ 주일 교중미사 전 · 후 본당 차량 운행
▪ 탑승 장소: 1회차 - 16단지 중앙 10시
2회차 - 22단지 정문 앞 10시 20분

일자	봉사자	일자	봉사자
12/ 2	이창문 경환프란치스코	12/16	이병무 마티아
12/ 9	김용수 가스발	12/23	신서연 유스티나

화답송

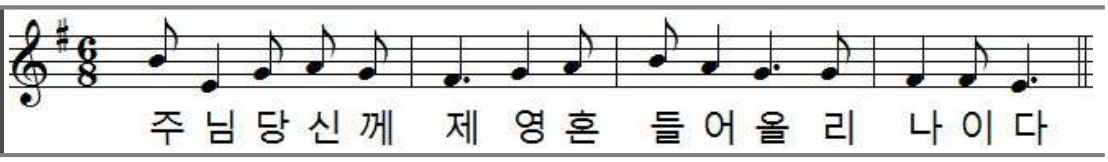

주일미사		평일미사		
토	19:30	월	06:00	
주일	07:00	화	10:00	19:30
	10:00	수		
	15:00 (학생)	목		
	18:30 (청년)	금	06:00	10:00
		토	10:00	

천주의 성모마리아

호 평 성 당

안양시 동안구 전파로 95번길 16(호계동)

사무실 : ☎ 454-3004 / 451-2485 (fax)
수녀원 : ☎ 457-4324
카페: 다음 (호평성당)

주임신부: 신성남 (바르나바)
보좌신부: 이태희 (T.아퀴나스)
원장수녀: 이 요나
수 녀: 오 성체스텔라
총 회 장: 최재철 (아우구스티노)
연령회장: 신덕례 (베로니카) 010-8304-3026

예비자 교리시간	주 일 오전 8시 40분
	화요일 저녁 8시 20분

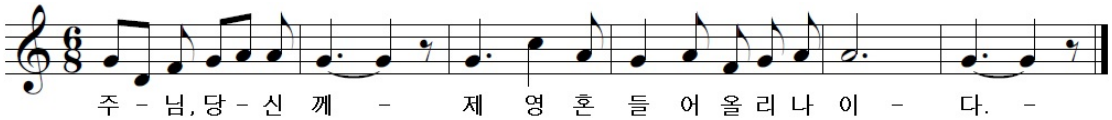

▣ 특별 헌금

이번주(12/2)	대림 제1주일
다음주(12/9)	사제양성후원

▣ 주임신부님 영성교실

* **12/6(목) 19:30 미사 후(20-21시)**
* 19:30 미사 1시간 전부터 성체현시 안에서 성체조배 합니다.

▣ 지역별 성탄 판공성사 일정

12/04(화)	관악 1	12/05(수)	관악 2
12/11(화)	한가람 1	12/12(수)	한가람 2
12/14(금)	칠동부흥	12/18(화)	임 광
12/19(수)	은하수1,2	12/21(금)	샛별 1,2

* 기간 중 저녁미사는 해당지역 미사로 봉헌되며 **금요일(12/14, 12/21) 06:00 미사는 19:30 미사로 변경**됩니다.
* 평일 **18:30부터 판공성사** 시작됩니다.
* 주일 모든 미사 30분 전에 판공성사 가능하며 **15:00 학생미사 전에는 학생들만** 판공성사를 합니다.

▣ 기부금영수증 발급관련 안내

* 2019년도 연말정산용 기부금영수증이 필요하신 분은 12/25까지 교무금 및 감사헌금을 완납하시기 바랍니다.
* 12/27 이후 은행으로 입금된 교무금은 납입일이 2019년도로 이월되어 2018년 납입분으로 정산되지 않을 수 있습니다.
* 12/29-30이 주말이라 교무금 납부를 말일자로 자동이체 하신 분들은 2018년도 1월 기부금으로 포함됩니다.
* 이점 유념하시어 2018년 납입분으로 포함되기를 원하시면 납입일을 조정하시기 바랍니다.

▣ 12월 성시간

* 12/6(목) 10:00 미사 후 성시간

▣ 2018년도 연차 총 친목회

* 12/5(수) 11:00 하늘의 여왕 Cu.
* 12/8(토) 14:00 성모승천 Cu.

▣ 새신부 첫미사

* 일시: **12/15(토) 10:00**
* 새신부:최재완(미카엘),상종수(알렉산더)

▣ 전신자 대림 피정

* 일시: **12/22(토) 09:30 묵주기도 시작**
  15:00 파견미사
* 장소: 대성전
* 주제: 우리를 향해 오시는 하느님

▣ 성인세례 및 유아세례

* 일시: 12/25(화) 10:00 미사 중
* **유아세례는 12/19(수)까지 사무실 신청**

▣ 오늘(12/2)의 행사 및 모임 안내

10:00 미사 후	소공동체 봉사자 월례교육
15:00 미사 중	복사단 입단식
16:00	자부회
17:00	평단협 월례회의
	교사회의
18:30 미사 후	청년교리
	청년임원회의

▣ 주일미사 봉헌 및 대성전 청소

12월 02일	샛별1-한양1,2,3
12월 09일	샛별1-한양4,5

▣ 우리들의 정성 (11월19일~11월25일)

교 무 금	10,215,000
주일헌금	3,786,100
감사헌금	250,000
성소후원금	775,000
이철욱 토마스 모어 50,000원 이영숙 헬레나 200,000원	

주임신부 : 김태호 (안토니오)
☎ 255-1177
수 녀 : 최 스바니야
박 성삼레지나
☎ 255-7766
사 무 실 : ☎ 246-9014
연 령 회 장 :010-7565-0857

화 서

(복되신 동정마리아의 자헌)

E-mail : hwaseo@casuwon.or.kr
우16439 수원시 팔달구 팔달로 127번길 35
팩스 : ☏ 251-1031

주일미사			평일미사	
토	어 린 이	16:30	월	06:30
	학 생	19:00	화	19:30
일	새 벽	06:30		
	일 반	09:00	수,금	10:00
	교 중	11:00		
	청 년	19:30	목	10:00

성모신심 : 매월 첫(토) 10:00
성시간 : 매월 첫(목) 19:30 미사 후
유아세례 : 매월 셋째(토) 10:00

◈ 교무금은 하느님의 몫입니다. 정성어린 봉헌을...(말 3, 10)
◈ 주일헌금은 주님께 식사를 대접하는 마음으로 봉헌해 주시기 바랍니다.
◈ 매월 2째 , 4째주 수요일은 소공동체 날 입니다. 소공동체 모임에 함께 합시다.

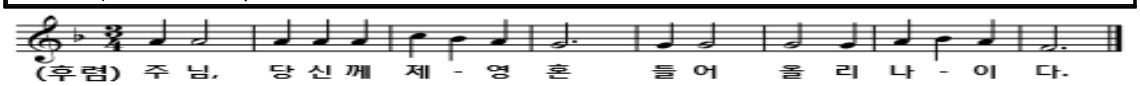

◈ 이번주 특별헌금: 대림1주일 특별헌금
◈ 다음주 특별헌금: 사제양성 특별헌금

축

영 명

최(스바니야) 원장 수녀님의 영명축일을
진심으로 축하드리며 항상 영육간의
건강하시기를 기도드립니다.
- 화서동성당 신자 일동 -

1. 조재형 안드레아 사제 서품 안내
· 사제서품식:12.7(금)오후2시 정자동주교좌성당
· 첫 미사: 12. 9(일) 11시(교중미사)

✠ 고리기도 (11/ 1 - 12/ 6)			
일 자	주관단체	일자	주관단체
12/ 3 ~ 4	사목위원	12/ 5 ~ 6	성소분과

· 기도시간 : 오후8시 (미사있을때는 미사후)
· 일요일 10시 10분 : 남성소공동체
※ 물적,영적 예물 봉헌하실분은 사무실에 접수 하여 주시기 바랍니다.
※문의 : 성소분과장(010-9173-5503)

2. 성물 봉헌받습니다.(사무실 접수)
· 장궤의자 : 팔달지역 성당3구역-1M
· 전례용품-여름제의3벌(백,녹,홍):이정미 로사
겨울제의(백):김명현 요셉+이화연 글라라
문의:건축위원장 이영수 베드로(010-2373-5692)

3. 대림특강 안내
· 일 시 : 12. 12(수) 오후7시30분(성당2층)
· 주 제 : 너희와 너희 후손이 살려면 생명을 선택 해야 한다(신명 30,19)
· 강사:서북원 베드로 신부님(제1대리구사무처장)
· 특 송 : 본당성가대(특강 전,후)
※ 문의 : 교육분과장(010-9107-1161)

4. 본당 관할지역 외 환자 방문
· 일 시: 12. 13(목) 미사후
관할지역외에 계신분들 환자봉성체 원하시는분 소공동체 사무실로 신청하세요.
※문의: 소공동체 (010-8705-9083)

5. 유아세례 : 12.15(토) 10시
- 부모교육:12.8(토) 10시
유아세례 신청 받습니다.(사무실)

6. 견진성사 안내
· 일 시 : 12.23(일) 교중미사중
· 집 전 : 제1대리구장 이성효 리노 주교님
· 피 정 : 12.16(일) 11시 미사후 ~ 오후3시
점심식사후 (제1대리구청 성당)
· 예절연습 : 12.16(일) 오후3시 ~
※ 문의 : 교육분과장(010-9107-1161)

7. 2017년 성탄 판공 일정

일 자	지 역	일 자	지 역
12.19(수)	고양골 주 공	12.20(목)	화서문 팔 달 동사무소
12.21(금)	블루밍.숙지 동 말		

성사시간 : 오후 6시 ~ 8시
송년 지역미사 : 오후 8시 (미사후 달력배부)

◈ **주공지역 형제 모임 안내**
- 일시:12.5(수)오후 7시 주공프라자상가505호
- 문의: 김영호 분도(010-6248-4575)

✠ 우리들의 정성(18.11.19 ~ 18.11.25)

✦교무금: 8,860,000원 ✦건축금: 3,553,000원
✦주일헌금:2,201,000원 ✦건축헌금:1,898,500원
✦감사헌금:김대중5만.박옥남5만.오준서3만.
✦특별건축:안병철50만.서현석30만.임재미30만.익명25천.
김정국20만.김연숙20만.제로20만.채보리17만.연옥희5만
전상현10만.황명숙10만.김광남10만.공마리아10만.
박연순10만.김정선10만.성물:211,000원.어묵:324,000원
젓갈:44만원.음식봉사부:308,350원. **합계 3,828,350원**
✦사회복지:경은선3만.권영민1만.김대중5천.

동원 안의원
통증.약침.추나
비만.소아보약.
교통사고
블루밍(아)정류장 앞
243-1637
유동원(프란치스코)

화서동성당 신자들이 만들고
키워온, 든든한 금융협동조합
앞으로의 금융
화서신협
본 점 : 244-5771
화양지점 : 254-3608

정 관 장
화서시장점
6년근 명품 홍삼
화서시장 수협 맞은편
257-2304
조창복(라파엘),
박원준(라파엘라)

천 남주
성형외과의원
코재건,코수술,눈수술,
리프팅,가슴,지방,체형
피부레이저
서울 신사역1번출구(수협)
예약:02)518-1141

고등 부동산
단독.빌라.아파트
매매.전월세.고등동
재개발 분양권
고등동 사거리 소재
254-4040
정양훈(미카엘)

천주교를 알고자 하시는 분은 본당신부님, 수녀님 또는 사무실에 문의하십시오.

천주교 황산성당

주보성인 :

주소 : 경기도 하남시 미사강변북로 99 (구산성지 내)
우편번호 12903

주임신부: 류동환 안드레아
총 회 장: 최병민 안드레아
사 무 실: 031)796-1831
F A X : 031)796-1832
E-mail : hwangsan@casuwon.or.kr

화답송

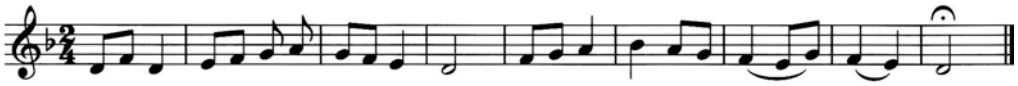

주ㅡ님 당ㅡ신께 제 영 혼 들ㅡ어 올리ㅡ나ㅡㅡ이ㅡ다

※ 판공성사표와 대림저금통이 각 구역별로 배부 되었습니다.

- 판공성사 기간: 12월 1일부터
- 판공성사 시간: 매 미사 시작 30분전부터.
- 성사표를 받지 못하신 분은 사무실로 문의 바랍니다.
- 성사를 보신 후 성사표는 고해소 안 바구니에 넣어주세요.

※ 대림저금통은 생명운동 및 아프리카, 제3세계 지원을 위해 사용됩니다. 다 모으신 저금통은 대림시기가 끝나기 전까지 사무실로 가져오시기 바랍니다.

※ **성모신심미사:** 12월 1일(토) 10시미사

※ **봉성체 안내:** 12월 6일(목)

※ **성시간 안내:** 12월 6일(목) 저녁미사 후

※ **대림특강 안내**

- **12월 4일(화) 저녁미사 후**
  - ◈ 강의: 류동환(안드레아) 주임신부님
  - ◈ 주제: 기쁨과 희망의 종말 준비
- **12월 11일(화) 저녁미사 후**
  - ◈ 강의: 박종택(베드로) 교리교사
  - ◈ 주제: 늘 기뻐하여라.(테살로니카전서 5장16절)

※ **상임위원회 월례회의:** 12월 12일(수) 저녁8시

※ **소공동체 월례회의:** 12월 18일(화) 오전11시

※ **전례위원회 월례회의:** 12월 20일(목) 저녁8시

※ 우리들의 정성 (11/22 ~ 11/25)

교 무 금	1,390,000원
11/25 1차헌금	1,459,280원
11/25 2차헌금	759,000원
건 축 헌 금	박영환(비오로) 1,000,000원
감 사 헌 금	
운 영 비 총 현황 건축헌금 총 현황	49.350.783원 290,412,740원

※ **특별헌금(2차헌금)안내**

12월 2일	대림1주일 1,2차
12월 9일	사제양성2차

※ **전입을 환영합니다.**

성 명 (세례명)	주 소	지역/구역-반
김복숙(비비아나)	미사강변17단지 1703동 1903호	1/17-2
최순정(마리아)	미사강변 아란티움 2504동 904호	3/25-2

※ 올해 책정하신 2018년도 교무금을 올해 말까지 꼭 완납해 주시기 바랍니다.

※ 전입하신 세대 중 본당 교패를 받지 못하신 세대는 사무실에 오셔서 받아가시기 바랍니다.

※ **성당 출입문을 닫으실 때 살짝 닫아주세요.**

완충장치가 없으므로 여닫으실 때 기도에 방해되지 않도록 주의하시기 바랍니다.

미 사 안 내		
평일	월	오전 6시 30분
	화, 목	오후 7시 30분
	수, 금	오전 10시
주일	토	오후 3시(어린이), 오후 7시
	주일	오전 9시, **11시(교중)**, 오후 7시(젊은이)
총 신자 수(교적상)		1,093명
주일미사 참례율		431명(39.4%)

전례봉사 구역	
금주	19,18
12/9	R7,26
12/16	21,20
예비자교리	
주일	9시30분
화	오후 7시

성사 안내	
고해성사	미사 전 30분
유아세례	상시접수
환자봉성체	매월 첫째 주 목요일
각종축복	상시 사무실 문의
혼인면담	2-3개월전
병자성사	소공동체위원회 문의

- 교무금 입금 계좌번호: 신협 131-019-140762 예금주: 황산성당 -

미사시간	
토요일	16:00(어린이) 19:30(중 · 고등부)
주 일	07:00 10:30(교중) 19:30(청년)
월요일	09:00
화 · 목	19:30
수 · 금	10:00

천주의 성모 마리아
흥덕성당

E-mail : heungdeok@casuwon.or.kr
용인시 기흥구 흥덕중앙로 180

주임신부 : 박건우 베드로
총 회 장 : 전종대 요한
사 무 실 : 211-1954
F A X : 211-1964
연령회장: 010-2588-3828

<유아세례>
짝수 달 성모신심미사 후
(첫 토요일)

형제, 자매 소공동체 모임에는 나부터 참여하자!
"두 사람이나 세 사람이라도 내 이름으로 모인 곳에는 나도 함께 있기 때문이다." (마태 18,20)

미사 · 전례

■ **성시간** 12월6일(목) 저녁미사 후

■ **병자영성체**
- 12월12일(수) 13:30부터 본당신자, 동수원병원, 굿모닝병원 등
- 12월13일(목) 13:30부터 하워드힐병원 등

■ **판공성사 일정**

날 짜	지 역
12. 6(목)	1지역(영빌·세종, 휴먼시아1~4)
12.11(화)	2지역(호반5, 자연앤, 현대, 광교)
12.13(목)	3지역(한국, 이던, 동원, 경남11·우남)
12.16(주일)	전신자(미사 전, 미사 후)
12.18(화)	4지역(신동아, 경남13, 호반14)

* 시간 : 미사 30분 전, 미사 후 ~ 끝날 때까지
* 미사는 지역 감사미사로 봉헌됩니다.
* 판공성사표는 구역장, 반장을 통해서 각 가정에 배부됩니다.
* 판공성사를 보신 후 꼭 성사표를 제출바랍니다.
* 대림시기(12월23일까지) 매 미사 전에도 판공성사를 보실 수 있습니다.

행사 · 공지사항

■ **예비신자 교리반 안내**
- 주일반 : 09:00 ▪ 화요일반 : 저녁미사 후

■ **연령회 월례회의 및 위령기도(연도)**
- 12월10일(월) 미사 후, 친교실
- 특별히 기억하고자 하는 연령을 위해 함께 위령기도를 바칩니다.
- 신청 : 사무실에 신청서 비치되어 있습니다.

■ **성당 걸어오기 캠페인에 참여하신 분들은 12월16일(주일)까지 카드를 사무실에 제출하시기 바랍니다.**

■ **대림환 - 1층 헌화회에서 찾아가세요.**

■ **대림 특강**
- 일시 : 12월20일(목) 20:30
- 주제 : 부르심, 응답 그리고 안아주심
- 강사 : 조명연(마태오) 신부님 (갑곶성지 빠다킹 신부님)

■ **성경 필사노트(루카복음) 제출**
- 루카복음을 필사하신 분들은 12월23일(주일)까지 성물보급소에 제출하시기 바랍니다.

■ **'희망 나눔' 대림 저금통**
"헐벗고 배고픈 이웃 안에 계신 주님에게 나의 작은 희생들을 모아 선물합시다."
- '즐거운 불편 24운동'을 통해 모금된 금액은 생명지원과 해외원조 사업에 사용됩니다.
- 즐거운 불편 24가지 중 1가지 이상을 선택하여 실천 한 후 성공 축하금을 저금통에 넣어주세요.
- 12월25일(화)까지 사무실로 가져오세요.

전례 · 주차 · 청소봉사

■ **전례 및 주차봉사 (교중미사)**

날짜	지역
12월 2일	1지역(영빌·세종, 휴먼시아1~4)
12월 9일	2지역(호반5, 자연앤, 현대, 광교)

■ **청소봉사**

날짜	지역
12월 8일	2지역(호반5, 자연앤, 현대, 광교)
12월15일	3지역(한국, 이던, 동원, 경남11·우남)

♣ **주일미사 참례 현황** ♣

날짜	신자수	참례인원	참례율
11월25일	3,166명	779명	24.6%
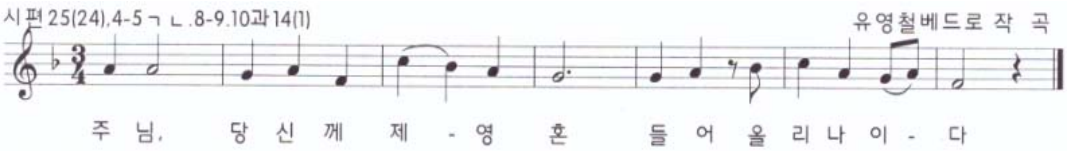
화답송