미 사 시 간

평 일 월 새벽 6:00
화 · 목 저녁 19:00
수 · 금 오전 10:00
토요일 오후 5시 (청소년미사)
주 일 오전 10:30 (교중미사)
저녁19:00

가남성당

성 정하상 바오로

E-mail: ganam@casuwon.or.kr

주임신부 : 고 상 우(스테파노)
총 회 장: 최성집(루카)
수녀원 ☎ 882-3330
사무실 ☎ 882-1103
F A X ☎ 883-5816
연령회장 010-3229-2973
김형식 (루키아노)

♣ 다음 주에는 해외원조주일 2차 헌금이 있습니다.

♣ 신부님 휴가

* 일 시: 1월 22일(화) ~ 1월 25일(금)

※ 미사는 그대로 봉헌됩니다.

♣ 제대초 봉헌 안내

※ 2월 2일(토)은 주님 봉헌 축일입니다. 1년 동안 제대에서 사용할 초를 봉헌 받습니다. 봉헌을 원하시는 분은 사무실로 신청바랍니다.(제대초: 5,000원)

※ 제대·가정초 축복식은 2월 1일(금) 오전 10시 미사 중에 하겠습니다.

♣ 설 합동 위령 미사

* 일 시: 2월 5일(화) 오전 10시 30분
- 미사 전 10시부터 세상을 떠난 영혼과 조상님들을 위한 연도(개별 연도책 준비).
- 합동 위령미사 예물을 봉헌하여 주시기 바랍니다
- 명절 연휴로 4일(월), 6일(수) 미사는 없습니다.

♣ 2019년은 신자 재교육의 해

* 신앙생활 하면서 받고 싶은 교육내용이 있으면 적어주세요.(주보대 옆에 용지 있습니다)

※ 연말 정산용 기부금 영수증이 필요하신 분은 사무실에 신청해 주시면 바로 발급하여 드리겠습니다.(2019년부터는 미사예물도 연말정산 대상에 포함됩니다).

※ 작년 한해동안 봉헌해 주신 교무금에 감사드립니다. 2018년도 미납된 교무금을 봉헌하여 주시고 2019년도 교무금 책정을 해 주시길 바랍니다.

단체 모임 및 봉사 안내

♣ 모임

* 꾸리아: 1월 20일(주일) 교중 미사 후
* 울뜨레야모임: 1월 26일(토) 청소년 미사 후
* 사목위원회의: 1월 29일(화) 저녁 7시 미사 후

♣ 주일학교 차량 봉사자

* 1월 19일(토): 임천택(루카)
* 1월 26일(토): 권오학(라파엘)

♣ 주일 차량 봉사자

* 1월 20일(주일): 문영길(요한)
* 1월 27일(주일): 심재석(스테파노)

우리들의 정성

* 주일헌금 ---------- 1,568,000
* 교무금 ---------- 2,852,000
* 감사헌금
  한경남 모니카 ---------- 50,000
* 성소후원금 ---------- 72,000

주님 세례 축일 미사 봉헌 합계: 4,542,000

※ 봉헌해 주신 모든 분들께 감사드립니다.

전례봉사 및 성당미화 봉사지역 안내

월일	시간	미사해설	봉헌,기도	성당미화 (오전 9시)
1/19	토요일 17:00	청소년	청소년	
1/20	10:30	신현숙(마리아)	한상윤,차민자 삼군반	1월19일 삼군,본두
	19:00	박여주(데레사)		
1/26	토요일 17:00	청소년	청소년	
1/27	10:30	김인자(헬레나)	신운성,신인순 가남반	1월26일 대신1,2반
	19:00	김세환(요한)		

♣ 미사참례현황(총신자수 956 참례율 42.05%)

주님세례 축일	토요일	교중	주일저녁	합계
	125	234	43	402
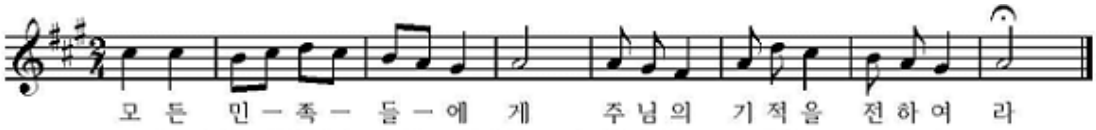
천주교를 알고자 하시는 분은 이웃 천주교 신자들 또는 사무실에 문의하십시오.

미 사 시 간	
주일	07:00(새벽) 10:00(교중) 19:00(일반)
평일	06:00(월) 10:00(수,금) 19:30(화,목)
(토)주일저녁	토-16:00(어린이) 19:00(중고등부)

갈 곶 동

(성 바오로 성당)

<18145> 경기도 오산시 경기대로 52-14(갈곶동)

주임신부 : 박현창 베드로
총 회 장 : 이현석 발토로메오
사 무 실 : 377-0011
F A X : 377-0035
연령회장 : 박영호 필립보
(010-8345-0281)

♣ 다음주 해외원조주일 2차 헌금 있습니다.

♣ 복사단 스키캠프

* 날짜 : 1월26일(토)
* 장소 : 지산 스키장

♣ 사회복지기금마련 떡국떡, 김판매

* 날짜 : 1월26일(토),27일(주일)

♣ 12월25일 세례자 첫고해 및 환영식

* 첫고해 : 1월22일(화) 저녁미사 후
* 환영식 : 1월27일(주)교중미사 후 식당

♣ 초등부 첫영성체 등록

* 대상 : 2019년 초3~6학년
* 접수기간 : 1월27일(주)까지
* 접수비 : 십만원(주일학교등록 5만원별도)
* 첫 부모모임 : 2월17일(주)교중미사 후 강당

♣ 제대초 봉헌

* 2월2일(토)은 주님봉헌축일입니다.
* 1년동안 사용할 제대초를 봉헌받습니다.

♣ 설 미사안내

* 일시 : 2월5일(화) 오전11시(저녁미사없음)
* 합동미사 예물 봉헌 있습니다.
* 2월6일(수) 오전10시 미사는 없습니다.

♣ 중고등부 주일학교 찬양피정 안내

* 일시 : 2월9일(토)~10일(주일)
* 장소 : 이천 어농성지
* 신청비 : 30,000원
* 신청기간 : 1월27일(주일)까지

♣ 교중미사 반주 봉사자 모집

* 단장 : 010-7112-9095

♣ 초등부 주일학교 신입교사 모집

* 어린이를 사랑하는 저희와 함께 하실 분을 애타게 찾습니다.
* 문의전화 : 010-9155-4878

♣ 관리장 모집

* 자격 - 세례받은지 3년 이상된 1종 면허, 가스시설 안전관리, 방화관리 자격증 소지자 우대
* 서류 - 이력서, 주민등록등본, 추천서(타본당)

♣ 미사 참석 현황

☆ 총신자수 2,979(행불제외)

평일	1/7월	1/8화	1/9수	1/10목	1/11금	계
	38	78	86	54	76	332
주일	어린이	특전	오전교중	저녁	계	참여율
1/13	*	164	439	150	753	25.27

♣ 전례, 청소, 주차관리 안내

미사시간(청소)	1월20일	1월27일
(토)저녁주일 19시	중고등부	중고등부
오전 7시(식당)	피오레, 휴먼시아	동부2차
교중10시(대성당)	갈곶,스위첸	동부삼환
저녁7시(화장실, 계단,유아실)	우림구역	우방한솔
(남)화장실	태영건영구역	푸르지오
성은리차량봉사	김기현 요한	심부일 미카엘
주 차 관 리	바오로회	
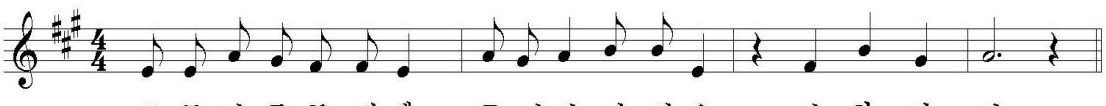
천주교를 알고자 하시는 분은 본당 신부님 또는 사무실에 문의하십시오. 친절히 안내하여 드리겠습니다.

주임신부	김유곤 테오필로
수 녀 원	임안젤라 박 안나 ☏ 418-3400
사 무 실	☏ 418-8300
유 치 원	☏ 418-8311
총 회 장	백윤기 알로이시오 010-5201-3277
연령회장	황선옥 막달레나 010-4039-0722

(성녀 소화데레사)

감 골 성 당

성당 부설 데레사 유치원

(우) 15630 안산시 상록구 사이동 장화2길 44

✢ 미 사 시 간 ✢

평 일 : 월 오전 6:30
화 . 목 오후 7:30
수 . 금 오전 10:00
첫 토 : 오전 10:00(성모신심)
토요일 : 오후 3:00(어린이미사)
오후 7:00(청소년미사)
주 일 : 오전 9:00
오전 11:00(교중미사)
오후 7:00(청년미사)

장소 / 날짜	성전A 성가대석 제외한 성전	성전B 성가대석 유아실 양쪽복도	3층A 화장실 화장실쪽계단	3층B 복도, 엘리베이터 쪽계단	1층A 휴게실 로비(복도) 성체조배실	1층B 남.여화장실 장애인화장실	지하A 지하강당	지하B 복도,베란다 걸레세탁
1/19	장화형제	월드1	본오	초당1	초당2	초당형제	장화1	장화2
1/26	장화2	장화형제	월드1	본오	초당1	초당2	초당형제	장화1

※ 각 회합실은 사용한 단체가 사용직후 깨끗이 청소 하시기 바랍니다.

✢ 구역방문 미사
· 2월 15일(금) 오후8시: 선경1구역

✢ 주님봉헌축일 봉헌생활의 날
· 초축성 미사: 2. 2(토) 오전 10시
· 제대초 봉헌하실 분은 사무실에 접수 바랍니다.
· 가정에서 사용할 초는 각자 미리 준비하시어 미사 중에 축성 받으시기 바랍니다.

✢ 안젤라 수녀님 영명 축일 (1월27일)
· 1월27일 영명축일이신 안젤라 수녀님을 위해 기도꽃다발을 바쳐주시기 바랍니다.

✢ 상신본당 후원의 날: 1. 19(토)~1. 20(일)
· 물품판매(장류,김치류,청국장가루,미숫가루,가방외)

✢ 설 합동 위령 미사
· 일시: 2. 5(화) 10시 30분 (위령기도: 10시)
· 미사 때마다 합동으로 조상들을 기억하므로 미사예물을 미리 준비하시어 봉헌하시기 바랍니다.

✢ 초등부, 중고등부 주일학교 등록 안내
· 접수 기간: 1. 20(일)~2. 10(일) / 등록비: 무료
· 대상: 7세부터 고등학교 3학년까지 미등록자
※ 2018년도 주일학교 재학생은 자동등록 됩니다.

✢ 어린이 첫영성체 신청 접수
· 대상: 초등학교 3학년~6학년(2019년 기준)
· 신청비: 30,000원, 접수기간: 1. 20(일)~2. 10(일)

✢ 초등부 6학년 졸업여행
· 일시: 1. 26(토)~27(일) 장소: 군산

✢ 소득공제용 기부금 영수증 신청 받습니다.
✢ 선교분과 : 1. 20(일) 교중미사후
✢ 성소분과 : 1. 24(목) 저녁미사후
✢ 상임위원회: 1. 25(금) 저녁8시
✢ 유치원 발표회: 2. 1(금) 저녁 5시 30분
✢ 유치원 졸업식: 2. 22(금) 10시 미사때

2019년 "신앙의 기쁨! 젊은이와 함께! "
1. 주일미사는 물론 평일미사에도 열심히 참여합시다. (목표: 주일미사33%, 평일미사 평균120명)
2. 본당 소공동체에 소속되지 않는 교우는 없습니다. 소공동체 활동에 적극 참여합시다. (반모임, 본당청소 등등)
3. 성경말씀을 가까이 두고 읽고(쓰고), 기도하며 실천합시다. - 본당신부 -

✢ 교무금 봉헌 안내
· 교무금 봉헌은 모든 신자의 의무입니다. 세대별로 책정하시고 매월 봉헌하시기 바랍니다.(문의: 사무실)

✢ 전입교우님 환영합니다. (전입면담: 주일9시미사후)
조용상(요한마리비안네) 본오1구역1반

✢ 전출가신 교우
안복희(오틸리아)외1명 (본오구역➪기안성바오로성당)
양유연(크리스티나) (월드2-2 ➪위례성모승천성당)

✢ 전례, 커피 봉사

	전례봉사	커피봉사
1/20(일)	욱일1	소화축구회
1/27(일)	욱일2	성령기도회

✢ 평일미사와 주일미사 참례율

기간	월	화	수	목	금	평균	주일(1/13)
1/7-11	55	87	108	107	97	91	667(31%)

✢ 특별헌금: 부채상환 다음주: 부채상환

✢ 교우 여러분의 봉헌에 감사드립니다.

교 무 금:	4,960,000	주일헌금:	2,372,000
건축헌금:	1,124,000	감사헌금:	100,000
기타헌금:	300,000	시설헌금:	0
		주간합계 (1/7-13):	8,856,000

교 무 금: 우리 1005-400-905514 천주교수원교구
성 소 후 원: 농협 355-0007-3345-93 천주교수원교구
엠마우스후원: 농협 355-0007-3353-63 천주교수원교구
빈첸시오후원: 농협 355-0007-3344-53 천주교수원교구

모 든 민 족 들 에 게 주 님 의 기 적 을 전 하 여 라

천주교를 알고자 하시는 분은 이웃 천주교 신자들 또는 사무실에 문의하십시오.

고등동성당

(노동자의 모범이신 성요셉)

수원시 팔달구 고화로 22, FAX 0303-0944-9933

주임신부 : 김 길 민 (크리스토폴)
사 무 실 : 244 - 9933
수 녀 원 : 244 - 9936
유 치 원 : 244 - 9935
연 령 회 : 010-2448-0237

✪ 다음 주 특별헌금 : 해외원조주일

① 2019년도 교무금 납부 안내

교무금은 하느님께 받은 은혜에 감사하며, 하느님의 명(命)하심에 따라(레위기27,30) 교회의 유지, 세상의 복음화를 위하여 의무적으로 바치는 봉헌금 입니다. 2018년 한해 교무금을 정성껏 봉헌해주신 형제자매님들께 감사드리며 2019년에도 정성어린 납부를 부탁드립니다.

② 떡국떡 판매

- 설 떡국떡 주문 판매합니다.
- 1월 20일(주일), 23일(수), 25일(금) 미사 전, 후에 접수 받습니다
- 2kg : 1만원

③ 초 봉헌 안내

주님 봉헌 축일에 축성하는 초를 접수받고 있습니다. 제대용 초를 봉헌하실 수 있으며, 가정용 초는 축성 후 판매합니다. (성물방에서 접수) 많이 봉헌하여 주시기 바랍니다.

- 제대용 봉헌초 가격 12,000원 입니다.
- 초 축성 : 2월 2일(토) 10:00 미사

④ 2월 소공동체 월례회의 변경

- 구역장, 반장 월례회의 : 2월 13일(수)
- 구역장 월례회의 : 2월 20일(수)

⑤ 본당 청소 구역

- 지하 홀, 계단 : 도청구역
- 지하 강당, 무대 : 홍익구역
- 1층 성당 내부 : 수여고 구역
- 1층 로비, 컴퓨터실, 집무실 : 경동구역
- 1층 홀 외부계단, 경사로 : 재개발구역
- 2층 성당 앞쪽 : 수원초구역
- 2층 성당 뒤쪽 : 소화구역
- 2층 로비, 유아실, 내·외부계단 : 대우구역
- 여자화장실 : 해창구역
- 1층 교리실 : 각 단체 및 분과(회의 후)
- 지하교실 : 레지오팀(회합 후)

* 1층에 안내문을 공지 하였습니다.

⑥ 본당 직원 채용

- 모집대상 : 계약직 여직원 1명 (20세~49세)
- 자격조건 : 세례 및 견진성사 받은 신자
  컴퓨터 및 회계업무 가능한 자
- 제출서류 : 주민등록등본, 자필이력서,
  교적사본, 본당신부추천서(타본당신자)
- 서류마감일 : 2019년 1월 31일
- 문의 : 031-244-9933

✪ 주간일정	
1/20(일)	합동연도, 전례분과회의
1/24(목)	사목회의
1/25(금)	병자영성체, 수원교구 은혜의 밤
1/27(일)	가정주일(초 봉헌)

✪ 미사 안내 봉사 Pr.	
1월20일	정의의 거울, 샛 별(2층)
1월27일	구세주의 어머니, 창조주의 어머니(2층)

✪ 회비 수납	
연령회비	1월 20일(주일) 미사전후 신협 131013-068050 천주교유지
성소후원회	1월 20일(주일) 미사전후 신협 131008-195142 천주교유지

✪ 미사시간 안내					
주일	토	1/26 청소년미사 없습니다. 성인미사 19:30			
	일	06:30, 10:30(교중), 16:00(영어)			
평일	월(21)	화(22)	수(23)	목(24)	금(25)
	06:30	19:30	10:00	19:30	10:00

✪ 우리의 정성	
교무금(1/9~1/15)	1,915,000원
과년도 교무금	90,000원
주일헌금(주님세례주일)	1,572,000원
특별헌금(대림저금통)	845,980원
졸업여행 후원금	성모회 10만원, 송명희 10만원, 익명 20만원 남상천 30만원, 지인(숙박,식사)80만원

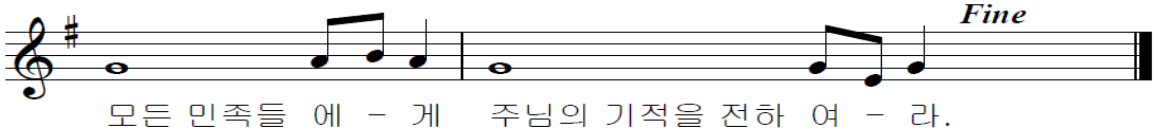

회합실 사용 후에 정리정돈과 청소를 생활화 합시다.

미사		
	주일	06:30, 11:00(교중)
	평일	월 06:30 화,목 19:30 수,금 10:00
	토요일	16:00(어린이 미사)
	토요일	19:30(중·고 청년)

고해성사 : 매 미사 30분전
병자 영성체 : 매월 첫째 목요일
유아세례 :1.4.7.10월 셋째 토요일

예비신자 교리	주일 반	오전 9시30분

성프란치스코 하비에르

고색동 천주교회

16650 수원시 권선구 고색동 376-5

주 임 신 부 : 정성진(요한세례자) 295-3132
전 교 수 녀 : 박 보 나 홍크리스티나 295-3133
총 회 장 : 송춘섭(프란치스코) 010-8919-9450
연 령 회 장 : 박상현(바오로) 010-5318-5073
사 무 실 : 295-3134

◈본당 사목평의회 정기총회

-일시:1월27일(주일) 교중미사 중
(파견강복 전 약15분 정도 소요)
-참석대상:상임위원.각단체장.소공동체봉사자 및 본당의 모든교우.

◈판공성사는 연중시기에도 가능합니다.
(고해소 앞 빈 성사표를 기록하여 제출하면 됩니다)

◈2019년도 교무금 신입 안내

-2018년도 교무금은 과년도 교무금으로 봉헌
-2019년도 교무금 신입은 새해 교무금을 봉헌 하는 것으로 책정합니다.

◈초등부 복사학교

-일시:1월21일(월)~22일(화)
-장소:인천 마리아의 별 교육관

◈꾸리아 월례회의:1월22일(화) 20:00

◈새 영세자 첫 고해성사

-일시:1월26일(토).27일(주일)

◈사목회 상임위원회의:1월26일(토) 20:30

◈울뜨레야 월례회의:1월29일(화) 20:00

◈성령기도회 모임 안내

-일시:매주 화요일 저녁미사 후 교리실
-대상:성령세미나를 받으신 모든분

◈주님봉헌축일 제대초.꽃 봉헌 신청

-2019년 한 해 제대 봉헌초와 제대 꽃 및 가정 사용초를 주문 받습니다.
-제대초:10,000원 가정초:3,000원
-초 축복식은 2월2일(토) 있습니다.

◈본당 산하 인준단체는 2018년도 회계를 본당 게시판에 의무적으로 게시하여 한해의 활동을 알리시기 바랍니다.
(연초 및 상반기 단체 결산서 게시의무)

◈이번주 묵주기도 합계:9,389단(누계:166,126단)

◈지난주 주일미사 참례:인원수:505명(30.9%)

◈감사헌금(감사합니다)

익 명 100,000 우춘식(프란치스코) 50,000
윤민영(요셉) 50,000 이경옥(리나) 100,000
백창복(마리아) 50,000 윤정현(요셉) 50,000

◈건축헌금(감사합니다)

익 명 200,000 우춘식(프란치스코) 50,000
신자모금 906,500

◈우리들의 정성

-교무금:3,595,000원
-주일헌금:905,000원

◈지역별 주일미사 안내 및 청소

-태산1.2.3구역:1월20일
-대한1.2구역:1월27일

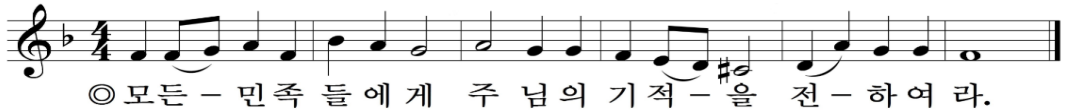

오늘의 성가 입당 : 329 봉헌 : 217.342 성체 : 170.499.168 파견: 61

교우와 거래합시다!	B·B·Q 고색행복점 세상에서 제일 맛있는 건강한 치킨 293-6446 조형섭(실베스텔) 이규희(마리아)	신명약국 (신병원 옆) 여러분의 건강을 지켜 드립니다. 병원처방/조제전문 296-2252 약사:이명옥(요안나)	교우와 거래합시다!	고색 소머리 국밥 (성당 옆) 남재희(바오로) 김나영(스텔라) 김영태(안드레아) 278-2129(성당 옆)

천주교를 알고자 하시는 분은 사무실에 문의하십시오.

미 사 시 간	
평일	06:00(월) 19:30(화,목) 10:00(수) 06:00(금)
토	10:00(평일) 19:30(성인)
주일	06:00(성인) 10:00(교중) 16:30(청소년,청년) 21:00(공동체)
▶성시간: 매월 첫(목) 19시30분 미사후	
▶성모신심: 매월 첫째(토)10:00	

고 잔 성 당

성 티 모 테 오

(425-805)안산시 단원구 예술대학로89
안산스포츠센타3층(고잔동) FAX 483-4467
http://cafe.daum.net/ansan-gojan
Email:gojan@casuwon.or.kr

주임신부:현정수(요한사도)
총 회 장:김대성(스테파노)
010-6326-8263
연령회장:조원국(바르나바)
010-8271-7563
사 무 실 :031) 483-4466

머리는 차갑게, 가슴은 뜨겁게 .... 모든 것이 은총이어라! 하느님 감사합니다.

[종교와 신앙은 '방향' 입니다. 2044년도... 그리고 그 넘어를 바라보며...]

[NEED] 대응성에서 주도성으로, 이래서 저래서 그래서 요래서... 만 바꿀 수 있다면!
꿈은 보는 만큼 생기고 비전은 아는만큼 보입니다: '속도'가 아니라 '방향'입니다.
우리는 구원(救援)으로 초대(招待)되었지만 아직 완성(完成)되지 않았습니다.
그리스도교 신앙의 매력은 '불확실성'속에서 '확신에 찬 믿음'으로 고백하는 것입니다.
이 믿음은 '하느님의 창조역사, 예수그리스도의 구원계획 & 부활신앙'신앙입니다.

미 래
젊 음
본 질

❖ 2019 본당 사목목표: 미래를 향하여 나아가는 젊은 교회가 되자!!! 본질이 강한 우리가 됩시다.)

- 생의 발달과업: 영유아(친밀감)-어린이(사회성)-청소년(분리)-청년(독립)-성인(안정감)-노인(매력)
- 우리가 고민해야 할 7가지: 꿈, 비전, 사명, 멘토, 목표, 관리(건강-재정-시간-신앙관리), 내공
- 우리가 가야할 길: 진리와 생명, 거룩함과 은총, 정의와 사랑과 평화의 나라. 가난한 이들에 대한 우선적인 선택!!!
- 가톨릭교회의 Identity: 계시, 성사, 복음, 세계(역사), 인격적 사랑, 자유(의지), 역동적 공동체

❖ 주님 세례축일(연중 2주일)입니다. 새 출발 파이팅입니다.

❖ 일반적 본당 소식

- 묵주기도의 탑: 404,990단(금주 2,480단) / 발전기금: 321,433,227원(금주 1,910만원) (신협. 고잔성당. 172-037-670011)

1. 성가정상 순례가정: 13th 김선하(요안나)가정,14th 임순애(마리안나)
2. 2018 연말 정산서 및 기부금 영수증 필요하신 분들은 사무실에 문의하시면 됩니다.
3. 금주의 청소와 전례: 1월 19일(토)~20일(일) 이번주 올림픽구역 / 다음주: 1구역
4. 2019년 다해 카렌다 배부합니다. 로비에서 가져 가시기 바랍니다.
5. 미사시간 공지
   - 1월 22일(화)~23일(수) 미사 없습니다. / 사무실 휴무
   - 1월 29일(화)~2월 1일(금) 미사 없습니다. / 2019 사제연례피정
   - [구정미사] 2월 5일(화) 06:00 / 10:00 / 21:00
6. 2월 2일 주님 봉헌축일 초 신청(1/31까지)(본당 제대용: 사무실, 가정초: 사무실)
7. 환자영성체 2019.2.8금)오후 2시~오후4시(사무실에 신청)

곤지암 성당

(聖 이문우 요한)

경기도 광주시 곤지암읍 경충대로 543번길 19

주임신부 : 김 영 훈 (요 셉)
총 회 장 : 이 종 천 (토마스)
010-8312-8975
사 무 실 : 031) 769-7997
FAX : 031) 769-7998
연령회장 : 김 재 열 (마태오)
010-4230-5829

미 사 시 간 안 내						예비신자 교리 안내	유아 세례성사
평일	월	10:00	토	10:30	(첫 주)성모 신심미사	성인 주일반	3,6,9,12월 마지막 토 17:00
	화	19:30		19:30	저녁 주일 미사	09 : 00	병자 영성체
	수	10:00	주일	10:30	교 중 미 사	성 시 간	매월 첫주 목요일 10:00
	목	19:30				첫 목요일 미사 후	영적면담 및 축복예식
	금	10:00		17:00	젊은이 미사		매 미사 후

2019년 1월 20일 연중 제2주일

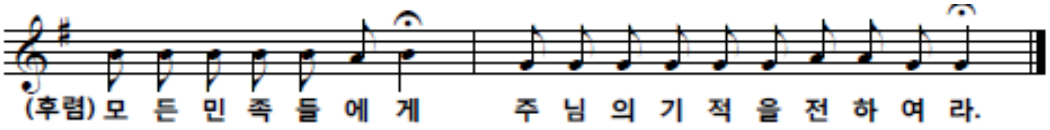

✪ 특별 봉헌금 안내

☞ 다음 주일은 해외 원조를 위한 2차 헌금 있습니다.

✪ 사제 연례 피정(미사 변동)

☞ 기간: 1월 21일(월)~25일(금)
☞ 사제연례피정 관계로 평일 미사는 없습니다.
☞ 피정을 하시는 주임 신부님을 위하여 많은 기도 바랍니다.

✪ 가정 기도 초 신청(봉헌 축일 축성)

각 가정에서 1년 동안 사용될 가정 기도 초 신청 받습니다. 2월 2일 주님 봉헌 축일에 축성 후 성물방에서 찾아가시기 바랍니다.
☞ 가격: 대3,000원, 소2,000원
☞ 신청기간: 1월 27일(주일)까지. 성물방

✪ 2019년도 교무금 책정

교무금의 책정.납부는 신자의 의무사항이며, 교무금은 교회의 유지와 선교 및 성전건축 등에 사용됩니다. 모든 세대가 책정 납부해 주시기 바랍니다.

✪ 2018년도 기부금 영수증 발급

☞ 교무금 통장 지참. 발급 신청 바랍니다.

✪ 연령회 회원 모집

연령회에서 적극적으로 활동하실 회원을 모집합니다.
☞ 문의 및 신청: 연령회장 김재열(마태오)
010-4230-5829

✪ 천진암 성지 사무원 모집

☞ 구비서류: 이력서, 본당신부 추천서, 교적사본, 주민등록등본 각1통
☞ 접수기한: 2019년 1월 31일
☞ 제 출 처: 천진암성지 사무실
☞ 문 의: 031-764-5953

✪ 단체 월례회 및 회합

단 체 명	회 합 일 시	장 소
청소년(위)	1/20(주일)교중미사 후	복음터
꾸 리 아	1/20(주일)교중미사 후	사랑방
평 단 협	1/24(목) 20:00	복음터
제분과(위)	1/27(주일)교중미사 후	복음터

✪ 본당 주일 미사 참례 현황

전 례 시 기	참 례 율(%)
1/13 주님세례축일	496명(33.5%)

✪ 전례 및 청소 봉사 구역 안내

구 분	이 번 주 (1/19 ~ 1/20)	다 음 주 (1/26 ~ 1/27)
전례, 청소 봉사구역	엘지	삼주
	주보봉사, 보편 지향기도	

✪ 우리들의 봉헌(1/7 ~ 1/13)

교 무 금	주 일 헌 금	감 사 헌 금
1,790,000원	2,142,000원	1,000,000원

✚예비자 교리 안내✚

「2019 부활반 」
매주 주일 오전 9시30분
세례일 :
2019년 4월 부활대축일

「다음입교 」
2019년 5월 예정

공도 성당

주보성인 : 성 김대건 안드레아

✤ 주임신부 : 이석재(바오로) 031 - 651 - 6668 ✤
✤ 총 회 장 : 김승철(안토니오) 010 - 7744 - 9414 ✤
✤ 연령회장 : 허 규(마태오) 010 - 6254 - 2291 ✤

✚미사 시간 안내✚

주 일 09:00(어린이)
11:00(교 중)
19:30(저 녁)
토요일 19:30(청소년)
평 일 06:00(월요일)
19:30(화、목)
10:00(수、금)
성시간 매달 첫목요일 오후8시

성 사 안 내			
봉 성 체	2019년 1월23일(수) 오후1시부터	**차량축복**	사무실로 신청
유아세례	2019년 1월26일(토) 오후 5시	**집 축 복**	구역장 통하여 사무실로 신청
고해성사	미사 30분전	**혼인성사**	1개월 전 사무실에 신청

1/21(월)	1/22(화)	1/23(수)	1/24(목)	1/25(금)	1/26(토)	1/27(주일)
탈출 30-33	탈출 34-36	탈출 37-40	레위 1-4	레위 5-8	레위 9-12	레위 13-14

✤ 주임신부님 사제 피정 안내

- 수원교구 사제피정으로 인한 미사변경
- **1월 29일(화)부터 2월1일(금)까지** 미사 없음.

✤ 2019년도 예결산 관련 본당 총회

- 일 시 : 2019년 **1월 27일(주일)** 교중 미사 후

✤ 초 봉헌 안내 (2월2일(토) 저녁 미사중 축성)

- 한 해 동안 전례 때와 가정에서 사용될 초를 축복합니다.
- **제대초 봉헌 :**
  금액 관계없이 봉헌 가능함 (**사무실** 접수)
- **가정초 봉헌 :** 한 자루 3,000원 (**성물방** 접수)

✤ 어린이미사 교리 방학 안내

- 2월 17일(주일)까지 교리방학 (어린이미사 있음)

✤ 청소년미사 교리 방학 안내

- 2월 16일(토)까지 교리방학 (청소년미사 있음)

✤ 1월 병자 영성체

- 일시 : 1월 23일(수) 오후 1시부터
- 접수 : 각 구역장님께 접수바랍니다.

✤ 1월 유아 세례

- 일시 : 1월 26일(토) 오후 5시
- 접수 : 1월 20일(주일)까지 사무실로 접수

※ 대부모 및 세례명 확정 후 접수바랍니다.

✤ 교무금 납입계좌

- **신협 131-015-437013, 공도성당**
- 계좌 이체 시 “세대주”이름으로 입금
- 교무금 책정을 정성껏 함께 해 주시기 바랍니다.

✤ 교무금 납부 현황

- **총 883세대 중 95(10.8%)세대 납부**
- 2019년도 교무금 책정을 못하신 가정에서는 사무실 방문하시어 책정 및 납부하시기 바랍니다.

❤ 미사 전 성경통독 ❤
미사 20분전 성경을 읽습니다.
(성경 지참)

❤ 미사예물 봉헌 ❤
미사 하루 전까지 사무실에 접수하시기 바랍니다. (접수 : 사무실)
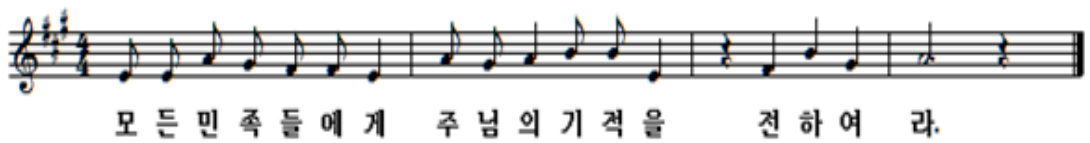
[17549] 경기도 안성시 공도읍 만가대길 1 사무실 031)651-6668 FAX 651-6666

2019. 01 20.

미사시간		과천	예비자 교리	주일 : 09:00
토요특전	19:00(중.고등부) <어린이 미사 3/2 개학>			목 : 11:00
주일미사	07:00 10:30(교중) 16:30(청년) 19:30	〈성가정의 성 마리아와 성 요셉〉	유아세례	홀수 달 셋째주 토 16:00
평일미사	06:00 월. 수. 금	과천시 중앙로 275	차 축복	수시로
	10:00 수. 목. 금, 토	사무실 502-5643 수녀원 502-5642 팩 스 502-5605	집 축복	수시로
	19:30 화. 목	연령회장 : 010-3399-9745	고해성사	매 미사 20분전
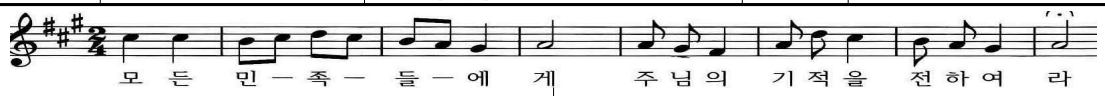
₽. 7단지 입주민, 신부님과의 만남 안내!

과천7단지 레미안센트럴스위트에 새로이 입주하신 교우께서는 **1월 20일(오늘) 교중미사 후에 2층 예비신자 교리실에서 신부님과의 만남**을 갖고자 하오니 많은 참석 바랍니다.

₽. 예비자 입교식!

2월 10일(주일) 10시30분 교중미사 중에 예비자 입교식을 거행합니다. 주변에 있는 분들에게 권유하셔서 많은 예비자 분들이 입교식에 참석할 수 있도록 관심과 노력을 기울여 주시면 감사하겠습니다.

₽. 초 봉헌!

주님 봉헌 축일(2월 2일)은 세상에 빛으로 오신 그리스도를 상징하는 초를 축복하는 날입니다. 교회는 이날 한 해 동안 미사전례 중에 사용하게 될 전례 초를 축성합니다. 올 1년 동안 미사에 사용할 초를 봉헌 받습니다. (제대초는 1만원으로 사무실에 접수 해 주시고, 가정초는 성물방에서 구입 신청 하시면 됩니다.)

₽. 설 합동위령미사 안내!

우리의 고유명절 설날(2월 5일)을 맞이하여 세상을 떠나신 조상, 친지, 은인, 불쌍한 영혼들을 위하여 합동위령미사로 봉헌합니다. 미사를 봉헌코자 하시는 분들은 비치되어 있는 봉투를 이용하셔서 미리미리 봉헌함에 봉헌 해 주시기 바랍니다. 설 맞이 위령미사는 10시30분에 봉헌되오며 10시에 합동연도를 바칠 예정입니다.(연도책 지참 요망!!)

₽. 설 연휴 사무실 휴무 안내!

설 연휴를 맞이하여 아래와 같이 사무실이 휴무하오니 착오 없으시기 바랍니다. 휴무 기간에는 성당 대문도 폐쇄할 예정이오니 레지오와 단체 모임은 조정해서 하시기를 부탁드립니다.

일 자	미 사	사무실	성당대문
4일 (월)	06:00	휴무	
5일(설날)	10:30	오후휴무	오후폐쇄
6일(수)	10:00	휴무	오후폐쇄

₽. 대림저금통 회수!

대림시기동안 사랑을 실천하는 의미로 나눠드렸던 대림저금통을 **1월 20일(오늘) 까지 사무실**로 가져와 주십시오. 여러분들께서 봉헌한 헌금은 아프리카와 제3세계 지원에 사용합니다.

₽. 그룹성경공부 그룹원 모집 안내!

말씀의 봉사회에서 3월에 그룹성경공부를 시작합니다. 1월 26일부터 그룹원을 모집하오니 많은 관심 부탁드립니다.

₽. 초, 중고등부 교리교사 모집 안내!

아이들과 하느님의 사랑 안에서 즐겁게 지낼 수 있는 모든 분들을 환영합니다.

₽. 청년 전례부(베아투스) 부원 모집 안내!

주일 청년미사 전례 봉헌을 함께 할 청년을 기다립니다. 많은 연락 바랍니다.

₽. 판매합니다!

설맞이 떡국떡, 들기름, 참기름, 구운김, 다시마를 판매합니다(판매일 : 1월 26일, 27일)

₽. 기도 부탁드립니다!!

신동근, 나상갑(바오로), 오방근(요셉), 이자호(요한), 한숙자, 강석자(안젤라), 이춘자(데레사), 김순아(마리아), 박소순(마리아), 신현주(빅토리아), 이은주(루시아), 신영식(안드레아), 함명숙(글라라)

₽. 전입교우 안내

홍정화(엘리사벳)	청계(4)지역2구역3반
이종주(베다)	청계(4)지역1구역3반
김병수(펠릭스)	관문(5)지역1구역2반

₽. 미사봉사 안내

시 간	1월 20일	1월 27일
07:00	관악5구역	문원3구역
10:30	문원1구역	관문1구역
19:30	문원2구역	관문2구역

₽. 감사합니다!

교 무 금 : 8,910,000 **주일헌금** : 5,221,900
합동예물 : 364,500 **감사헌금** : 김종화 요셉(270), 장경은 아녜스(10), 심명한 베드로(20), 이춘자 데레사(3), 박소순 마리아(10), 박용식 프란치스코(10)

제997호 2019. 1. 20

예비자 교리 시간
주일 오전 09:30
혼인성사 : 사무실문의
유아세례 : 짝수월 첫째주 토 오후 4시 30분
집 축 복 : 수 ·금 미사 후
차 축 복 : 매 미사 후

관 악 성 당

주소: 경수대로 1140번길 24 우) 430-012
E-mail : gwanak@casuwon.or.kr
http://cafe.daum.net/guanakcatholicchurch
사무실 031) 472-5051 FAX 472-5052
주임신부 조태현 (스테파노) 472-5053
총 회 장 고창은 (스테파노) 010-5234-6385
연령회장 김관범 (스테파노) 010-4720-1530

미사 시간		
토	15:30 (어린이) 마지막 주 어린이미사 없음	월 10:00
	19:30 (토 저녁주일) (중고등, 청년)	화 19:30
		수 10:00
		목 19:30
주일	09:00 11:00 19:30	금 10:00

오늘의 성가 - 입당 : 329 봉헌 : 210, 215 성체 : 174, 186, 197 파견 : 34

본당 공동체 활성화와 복음화 및 새가족 찾기위하여
- 묵주기도 (매 미사 33분전 - 연중)
- 입교식 : 2. 24(주일) 교중미사중

◈사제관건축을 위한 2차헌금이 있습니다.

◈본당 총회
- 일시 : 1월 20일(주일) 11시미사 후
- 참석대상 : 상임위원, 분과장, 단체장, 구역장

◈이상규(프란치스코)신부님 첫미사
- 일시 : 1월 25일(금) 오전 10시 미사
- 출신본당 : 호계동성당 ▪장소 : 관악성당

◈주님 봉헌 축일 (초봉헌)
2월 2일(토)은 1년동안 제대에 쓰여질 초와 가정에서 쓰는 초를 축복합니다. 제대에 봉헌하실 초를 사무실로 신청하시기 바랍니다.
- 제대초 봉헌 : 초 한자루당 10,000원

◈중고등부 주일학교 겨울신앙학교
- 일시 : 1월 20일(주일) ~ 1월 21일(월)
- 장소 : 용인 손골성지

◈초등부 주일학교 첫영성체반 첫모임
- 일시 : 2월 17일(주일) 오후3시
- 장소 : 마리아홀(부모, 어린이함께)
- 대상 : 초등부3년~6년 첫영성체대상자
- 신청 : 2월 3일(주일)까지
- 첫영성체교리는 가정교리로 진행됩니다.

◈1월 26일(토) 어린이미사 있습니다.

◈매월 셋째주 주일 매 미사전 · 후에 주일학교 후원금을 받습니다

◈청소 및 전례봉사 담당
- 1. 20(주일)-삼막 / 1. 27(주일)-경남2

◈관리장 채용(비정규직)
- 자격 : 세례받은지 3년 이상된 신자로서 방화관리및 1종운전면허소지자
- 제출서류 : 자필이력서, 교적사본, 본당신부추천서(타본당), 주민등록등본

◈전입을 환영합니다

성명	본명	구역	있던곳
유승운	루카	대림2	연무대
김기수	베드로	안양2	매곡
조흥제	시메온	경남2	소성

◈형제모임

구역	일시	장소
석수	1.20(주일) 11시미사후	성당교리실 이경주(사도요한) ☎010-5287-3700
안양2	1.27(주일) 9시미사후	성당중층교리실 지광희(그레고리오)☎010-6227-2902
예원	1.27(주일) 11시미사후	성당교리실(마태오실) 정광석(밀로)☎010-6807-4794

◈전례 및 독서자

날짜	시간	전례	독서
1. 27	09:00	구선영 (엘리사벳)	김진호(요 한)
			이영숙(안젤라)
	11:00	이경숙 (아나다시아)	박원식(미카엘)
			송수정(보 나)
	19:30	최순자 (말가리다)	최상훈(아우구스티노)
			조동순(아녜스)

◈단체모임

단체	일시	장소
울뜨레야	1.27(주일) 9시미사 후	마태오실
하상회	1.27(주일) 11시미사 후	양동이네
성체조배회	1.27(주일) 11시미사 후	마르코실
성인복사단	1.27(주일) 11시미사 후	중층

◈우리들의 정성(1월 7일 ~ 1월 13일)

주일미사참석인원(참석율)	573명(25%)
교 무 금	6,242,000원
주일헌금	1,929,000원
사제관건축헌금 2차	715,500원
감사헌금	허영훈(미카엘) 30만원 송영수(베드로) 30만원 박성배(세녹) 20만원 익명 30만원

◇2019년부터 적용되는 사항
- 2019년 1월 3일 이후 접수된 미사예물부터는 연말 기부금영수증 발급 대상에 포함됩니다.
- 소득공제를 원하시는 분은 미사예물 접수 시 봉투에 교무금 책정자의 성함, 세례명, 금액, 연락처를 정확히 기입해 주시기 바랍니다.
- 미사예물 접수 내역은 교무금 납부 시 통장에 기장됩니다.

◇2018년 주임신부님 회계보고
- 각 단체 장부, 통장 사무실 제출바랍니다.

◇폐지관련공지
새해부터는 매일미사책, 신문지등 폐지를 성당에 가져오지 마시기 바랍니다.

■ 천주교를 알고자 하시는 분은 본당사무실로 연락바랍니다. ■

제 332호 연중 제2주일 2019년 01월 20일

∗미 사 시 간∗	
월	06:30
화, 목	19:30
수, 금	10:00
첫주(토)	10:00 (성모신심)
토(주일)	19:00 (청소년)
일(주일)	10:30 (교 중)
	16:00 (가정미사)
	19:00 (청 년)

광교1동성당
Gwanggyo 1-Dong Catholic Church

E-MAIL : 2gwanggyo@casuwon.or.kr
카페 : http://cafe.naver.com/gcatholic
주 소 : 16509 수원시 영통구 에듀타운로 106번길 16
(이의동 1348-2) 하이니티연구시설 303호

주임신부 : 이재현 (요셉)
총 회 장 : 김성균 (안드레아)
연령회장 : 정재수 (윤일요한)
(임종, 장례) 010-3827-7696
사무실 : 031) 213-1497
Fax : 031) 213-1498

예비신자 입교식 : 시기별 모집
병자영성체 : 매월 끝주 금요일 오전 10시 미사 후
유아세례 : 짝수달 첫 번째 토요일 청소년 주일 미사 후
† 사무실로 미리 신청하세요.
● 혼인면담 (수원교구 혼인 강좌 수료), 집축복, 상가축복, 차축복

※ 무통장 입금
교무금 : 신한 은행 / 100-028-909454 / 천주교수원교구
건축헌금 : 신협 / 131-018-079357 / 광교1동성당
★ 이름, 세례명 꼭 기재해주세요.

3개년 본당 사목 방향 **" 성전 봉헌으로 가는 은혜로운 신앙의 해 "**

첫째 해 (2019년) : '개인 성화의 해'

- 내적 성전 봉헌을 위한 신앙의 삶 -
묵주기도 300만단 봉헌
주일미사 30% 이상 참여 달성
1인 1봉사를 통한 참된 신앙의 삶 봉헌

- 외적 성전 봉헌을 위한 신앙의 삶 -
교무금 납부율 50% 이상 봉헌
세대당 건축헌금 500만원 이상 봉헌 / 건축 CMS 봉헌
주일미사 봉헌금 10,000원 이상 봉헌

✞ 미사 및 행사 안내

성소분과 성소후원회	· 일시 : 1/19(토) ~ 1/20(일) ※ 미사 전 · 후 성소후원금 받습니다.
레지오마리애 전단원 교육	· 일시 : 1/20(주일) 교중 미사 후 (즉시)
주임신부님 사제 연례 피정	· 일시 : 1/21(월) ~ 1/25(금) ▶ **위 기간 본당 평일 미사 없습니다.** **※ 월요일 새벽 미사 있습니다.** ▶ 피정에 참석하시는 신부님을 위해 많은 기도 부탁드립니다. - **위 기간 동안 사무실 휴가(연차) 관계로 휴무입니다.** 〈사무실 업무는 토요일 오후 2시부터 입니다.〉
연 령 회	· 일시 : 1/27(주일) 교중 미사 후
유 아 세 례 식	· 일시 : 2/2(토) 청소년 주일 미사 후 · 대상 : 1세 ~ 미취학 아동 ▶ 세례명, 축일, 대부모 확인 후 가족관계증명서와 함께 1/30(수)까지 사무실에 신청 부탁드립니다.
예비 신자 입 교 식 〈성 탄 반〉	**그리스도 평화로 여러분을 초 대 합 니 다.** · 입교식 : 2월 10일(일) 교중미사 중 · 교육기간 : 2/17일 ~ 12/24일 · 문의 : 010-7178-4194 (선교분과장)

특 별 헌 금	이번주	**본당 건축헌금**
	다음주	**해외원조주일 건축헌금**

✪ 주님 봉헌 축일 〈2월 2일(토) 청소년 미사 중〉
1년 동안 사용 할 **'초 축복'** 및 **제대·전례용 초 봉헌(후원)** 받습니다.

« 제대 초와 전례 초는 사무실에 신청 »
· 제대 초 : 밀랍 초 1개 50,000원
· 전례 초 : (大) 1개 5,000원 / (小) 1개 3,000원

« 가정용 초는 성물방에서 개별적으로 구입 »
· 일반 초 : (大) 1개 3,000원 / (小) 1개 2,000원
· 밀랍 초 : (大) 1개 15,000원 / (中) 1개 10,000원

✪ 수원교구 성경공부반 '여정' 모집 안내
· 개강 : 3월 4일 오전 10시 (매주 월요일 수업)
· 과정 : 바오로 서간
· 교육비 : 2만원, 교재비 1만원
※ 청년부 수강시 50% 교육비 할인
· 문의 : 010-7139-2165 (교육분과장)
010-4270-4617 (여정대표)

✪ 여성 소공동체 구역별 물품 판매

1지역 3구역	서산 생강 한과	6,000원
	곶감 (30개입)	35,000원
	맛 간장	10,000원

화답송
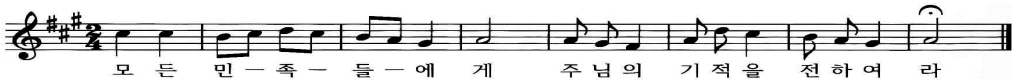
제300호 연중 제2주일 2019년 1월 20일

주임신부 : 황규현(보니파시오)
총 회 장 : 박효남(크리소스토모)
010-6220-4550
연령회장 : 김대용(요한세례자)
010-6310-8531
사 무 실 : 031-263-0651
(FAX) 031-263-0652

광교2동 성당

(아시시의 St.프란치스코)

E-Mail : gwanggyo@casuwon.or.kr
16942 용인시 수지구 법조로 225
(상현동 1124번지)

미사 시간 안내	
평일	월 06:30
	화,목 19:30 / 수,금 10:00
토	성모신심 (첫토요일) 10:00
	오후 17:00
주일	09:00 / (교중)11:00 / 19:30
고해성사 : 매 미사 30분전	

••• 성전 건립을 위한 **교무금 10,000원 더 봉헌 / 주일헌금 1,000원 더 봉헌** •••

+ 미사 · 전례 +

- **성모신심 미사 :** 2. 2(토) 오전 10시
- **유아세례식 :** 2. 2(토) 10시 성모신심미사 중
- **'린병원' (주일)미사**
  - 일시 : 2. 2(토) 오후 2:30
  - 장소 : 린병원 지하 1층
- **성수 축복 예식 :** 2. 3(일) 교중미사 중

+ 2차 헌금 봉헌 안내 +

- **1월 20일 2차 헌금 : 건축헌금**
- **1월 27일 2차 헌금 : 해외원조주일**

+ 공지 사항 +

- **'주님 봉헌 축일' 초 봉헌 안내**
  - 2. 2(토)은 주님 봉헌 축일로 일 년 동안 사용할 초를 축복합니다. 제대초를 봉헌하실 분은 사무실에 접수하여 주시면 감사하겠습니다.
- **가톨릭 성서모임 그룹원 모집**
  - 대상 : 창세기(화) - 모든 신자
    탈출기(월) - 창세기 수료자
    요 한(목) - 마르코 수료자
  - 개강 : 3. 11(월) 오전 10시, 매주(월,화,목)
  - 장소 : 본당 교리실
  - 등록 : 1. 20(일) ~ 2. 24(일)
  - 문의 : 황 베로니카 010-2064-1191
- **본당 교중미사 반주자(유급) 모집 안내**
  - 자격 : 천주교 신자 또는 예비자
    오르간 또는 피아노 전공자 우대
  - 문의 : 성가대 단장 010-9222-4830

+ 소공, 단체회합 +

- **청소년위원회 회의** : 1. 19(토) 17:00 미사 후, 회합실
- **연령회 회의** : 1. 20(일) 교중미사 후, 마리아방
- **전례위원회 회의** : 1. 24(목) 19:30 미사 후, 회합실
- **상임위원회 회의** : 1. 31(목) 19:30 미사 후, 회합실
- **여성 소공동체 회의** : 2. 1(금) 10시 미사 후, 카페
- **구역장, 반장 회의** : 2. 8(금) 10시 미사 후, 카페

+ 후원금 납부 안내 +

모든 세대는 교무금 납부 시 의무적으로
년 3만 원의 후원금을 납부하셔야 합니다.

1. 납부대상 : 모든 세대
2. 납부기간 : 2019년 중
3. 후원내용 : ① 사회복지후원금 : 년 1만 원
   ② 연령회후원금 : 년 1만 원
   ③ 성 소 후 원 금 : 년 1만 원

+ 성당 청소, 신자들의 기도 +

구 역	청 소	신자들의 기도	
40단지2, 상록자이, 호수마을	1.18	1.20	연중 제2주일
40단지1, 41단지, 45단지, 자웰홈스	1.25	1.27	해외원조주일

+ 봉헌금 현황 +

(1월7일 ~ 1월13일)

구 분	금 액(원)	비 고
교 무 금	6,460,000	60명
1차 헌금	2,626,200	주님세례축일
2차 헌금	1,878,000	건축헌금
건축헌금	960,000	16명
감사헌금	100,000	1명
합 계	**12,024,200**	
건축헌금	한상익(16만) 이승원(6만) 장진욱(10만) 문은숙(5만) 김영순(5만) 최은영(2만) 박영자(10만) 조추자(3만)	임정자(3만) 김효중(10만) 유지만(3만) 박영애(1만) 김인택(10만) 원종연(5만) 정복모(5만) 고복희(2만)
감사헌금	익 명(10만)	

- **자동이체 : 우리 1005-102-173851 (재)천주교수원교구**
  신협 131-014-931483 광교2동성당
- 반드시 '**교무금 책정자 명의**'로 송금 바랍니다.
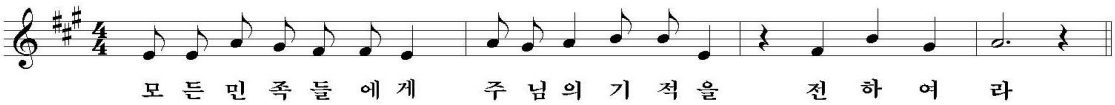
광남동성당
성 유진길(아우구스티노)

(12783) 광주시 옥토골길 33-47
E-mail : gwangnam@casuwon.or.kr
카 페 : 광남동성당 그리고 우리
본당신부 : 임지용 베드로
사 무 실 : 798-3520, fax: 798-3521
총 회 장 : 신호섭 돈보스코 010-4275-3657
연령회장 : 이해린 베드로 010-4321-7079

미사
월 : 오전 6시
수·금 : 오전 10시
화·목 : 오후 7시 30분
(성시간, 매월 첫째주 목요일)
토 : 오전 10시
(성모신심미사, 매월첫째주)
오후 7시 30분(청소년 미사)
주 : 오전 6시, 8시, 11시(교중미사)
오후 4시(어린이미사)

◇ 1월 20일 연중 제2주일 ◇

연중시기

오늘 미사 중에 하느님의 말씀을 새겨듣고 깨달아 하느님 나라의 사도와 예언자가 될 수 있도록 기도합시다.

초 축성 및 제대 초, 제대 꽃 봉헌

* 초 축성: 2월 2일(토) 주님봉헌축일, 10시 미사
* 2019년 한 해 동안 사용할 제대 초와 제대 꽃을 봉헌하실 분과 가정에서 사용하실 초는 본당 사무실로 신청바랍니다.(신청마감: 1월29일까지)

설 합동 위령미사: 2월 5일, 11시

* 미사 전 연도
* 당일 미사에 참여하지 못하시는 분들은 미리 사무실로 미사예물을 봉헌해 주시기 바랍니다.
* 성전 입구 분향소 설치합니다. 분향하고 성전 입장 해 주십시오.

성시간: 2월 8일 금요일 저녁미사 후

* 설 명절 관계로 인하여 미사 시간과 성시간을 변경합니다. -> 저녁 7시 30분

환자 영성체: 2월 15일, 13시

* 2월 14일까지 구역장님께 신청하세요.

광남동, 장지동본당 청소년 제주도 연수

* 2019년 2월 11일(월)-14일(목)
* 신자분들의 기도와 후원을 부탁드립니다.

견진 성사(6월 9일 성령 강림 대축일)

* 기 간: 4월28일(주일)부터 6월 2일(주일)까지
* 시 간: 주일 교중미사 후
* 신청금액: 40,000(본인 부담금)
* 신청마감: 1월 27일(주일)까지; 현재2명
* 1주이상 불참시 견진성사 불가합니다.
* 인원이 50명 미만시 취소 될 수 있습니다.

여정(루카복음, 사도행전)

* 기 간: 3월 8일(금) ~ 6월 14일(금)
* 신청금액: 50,000 (간식비 포함)
* 신청마감: 2월 17일(주일)까지
* 인원이 15명 미만시 취소 될 수 있습니다.

본당 청소 및 주일 전례 봉사 구역

1월 19일(토) / 1월 20일(주)	장지 5,6구역
1월 26일(토) / 1월 27일(주)	장지 8,9구역

2차 / 목적헌금 헌금 지향

이번 주일	본당 부채 상환
다음 주일	해외원조주일

우리들의 정성 (1월 7일~1월 13일)

주일헌금	1,331,500
2차(본당 부채 상환)	339,000
교무금	2,115,000
부채상환(건축)	1,145,000

본당 계좌 번호

* 교무,건축: 신협 134-001-166795 수원교구
* 교무,건축: 우리 1005-402-108229 "

여러분이 내시는 교무금은

* 교무금을 납부하는 것은 자선행위가 아니라 의덕에 관계되는 신자의 의무입니다. 원활한 교회 활동과 신앙인으로서 교회에 충실하고 하느님께 감사하는 표시로서 의무를 다하여야 하겠습니다.

교무금 책정현황(1월 15일 현재)

총 세대수	책정 세대	책정금액	책정율(%)
603	137	52,000원	23.4

** 광남동성당 구호 아이디어 공모 **

- 본당의 활성화를 위한 구호 아이디어를 공모합니다
- 접수마감 : 2019년 3월 31일
- 제 출 처 : 본당 사무실
  . 심사: 사목회에서 협의하여 선정
  . 당선된 구호는 향후 성당의 모든 미사와 단체 모임에 사용됩니다.

모임 일정

소공동체 위원회	첫째 주일 09:00	연령회	첫째 주일 교중미사 후
전례 위원회	셋째 주 수요일 19:00	제분과 위원회	둘째 주 수요일 19:00
청소년 위원회	셋째 주 수요일 20:00	꾸리아	셋째 주일 09:00
평단협 위원회	둘째 주 수요일 19:00	성소후원회	셋째 주일
빈첸시오회	둘째 주일	봉사자교육	마지막 주일 교중미사 후

미사시간 안내		
주일	토	19:00(청소년)
	일	06:00(성인) 11:00(교중) ~~15:00(어린이)~~-방학- 19:00(청년,떼제)
평일	월-20:00(떼제미사) 화목-19:30, 수금-10:00	
신심미사 : 매월첫째토요일 10시		

광 명 성 당

(노동자의 모범이신 성 요셉)

주임신부	최황진(라파엘)	총 회 장	010-5232-6588
사 제 관	02)2688-0745	연령회장	010-9682-3259
수 녀 원	02)2688-0743	팩 스	02)2615-0151
사 무 실	02)2688-0742	홈페이지	www.ccgm.or.kr
주 소	㉾14286 경기도 광명시 오리로995번길 9(광명4동)		

성사/전례 안내

- **봉성체** ▸매월 셋째수요일 14시
- **유아세례** ▸홀수달 첫주일15시미사 후
- **성시간** ▸매월 첫목요일
- **병자성사 / 상가,집,차축복** ▸사무실에서 수시로 접수받습니다.
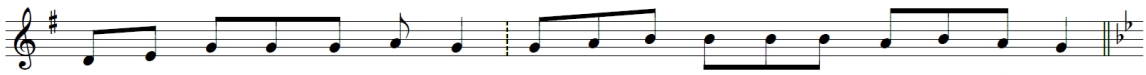
모 든 민 족 들 에 게 주 님 의 기 적 을 전 하 여 라

▣ 설 합동 위령미사

- 일시 : 2월 5일(화) 낮11시 (저녁미사 없음)
- 먼저 돌아가신 부모, 형제, 친척, 은인들을 위하여 합동위령미사를 봉헌합니다.
- 정성스럽게 예물을 준비하시어 사무실 또는 성전뒤편 봉헌함에 미리 봉헌하여 주시기 바랍니다.

※ 설합동위령미사예물은 기부금처리가 되오니 원하시는 분은 예물봉투에 기재사항을 정확히 기록하여 주시기 바랍니다.
(지역/구역/반, 봉헌자/봉헌금 등)

※ 4일(월), 6일(수) 미사는 없습니다.

▣ 주님봉헌축일 초 봉헌안내

- 2월2일(토)은 주님봉헌축일입니다. 1년 동안 제대에서 사용할 전례용 초를 봉헌 받습니다. 수녀님 또는 사무실로 접수하여 주십시오.
- 특별히 자신을 주님께 봉헌한 수도자들을 기억하고 기도해주시기 바랍니다.

▣ 청년〈창세기 성경공부 모집〉

- 모집기간 : 1월 말까지 접수
- 모집인원 : 최대 6명
- 회합일정 : 주일 오전시간(예정)
- 문의 : 김수림아녜스, 010-6506-1009

▣ 초등부 세례식 및 첫영성체 일정

- **세례식 : 2월16일 저녁미사 후**
- **첫영성체 : 2월17일(주일) 교중미사 중**

▣ 2019년도 교무금 책정

- 2019년도 교무금을 책정하여 주시기를 바랍니다.
- 형편이 허락하시는 대로 조금씩 올려서 봉헌하여 주시기 바랍니다.

※ 교무금은 교회법에서 정한 신자의 의무입니다.

▣ 반주 봉사자를 모십니다.

- 미사전례에 성가반주로 봉사하실 분들의 참여와 봉사를 기다립니다. 수녀님 또는 사무실로 문의하여 주시기 바랍니다.

▣ 교리실 뒷정리를 부탁드립니다.

- 모든 단체와 개인은 교리실 사용 후 전등 및 난방기 관리와 함께 뒷정리를 꼭 확인하시어 다음 이용하시는 분이 불편함이 없도록 배려해 주시기를 바랍니다.

▣ 금주의 모임과 행사

-20(일)10:00 제분과위 / 12:00 재정관리위
-22(화)10:00 Cu.직속Pr.
20:00 Co.직속Pr. / 빈첸시오회
-23(수)20:00 성령기도회 / 마니피캇성가대
-24(목)20:30 중고등부교사회
-26(토)10:00 파티마의세계사도직

▣ 전입을 환영합니다.(1월7일~1월13일)

구역반	이름	세례명	가족수	계시던 곳
믿음-3-4	김영순	아가다	3명	수원/광북
믿음-2-1	김연식	마티아	3명	수원/광북

▣ 감사합니다.(1월7일~1월13일)

- 교 무 금 : 5,315,000원
- 주일헌금 : 4,007,500원(주님세례축일)
- 감사헌금 : 김종한시몬, 최병선임이데레사, 남은이레온시아(각10만원), 김광일베드로(5만)

▣ 2019년도 교무금 책정현황 (1월17일 현재)

총세대수	책정세대	책정율	납부율
1,697세대	186세대(65↑)	11.0%	8.5%

※ 납입계좌 : 신협 131-001-309660, 광명성당

▣ 미사참례 현황 (봉헌봉투통계 기준)

주일	참석	참례율
1월 6일	1,232명	33.3%
1월 13일	1,154명	31.2%

누리울림	착한 축산물도매센터	청말 맛있는 떡 시루담	부어치킨
퓨전음식 / 연어전문 새마을 작은시장內 A동111호 양영순(안토니엣다)	축산물 도매전문 식당/관공서/업소/학교급식 대량주문환영 임금숙(마틸다)	돌/백일/답례/이바지/떡케익 "좋은 재료로 정성껏 만듭니다." 박동훈(토마스),이채목(유스티나)	치킨/호프, 단체석 완비 광명사거리역 1번출구 옆 신정희(비비안나)
☎ 010-9341-0292	☎ 2611-4341/큰시장 크로앙스후문	☎ 2689-6727, 010-2659-6727	☎ 2617-9595

모든 천주교 신자는 소공동체모임(반모임/형제모임)에 참여하는 것이 우선입니다.

☧ 광문성당

(성 요한 보스코)

주임신부 : 강유빈(도미니코) ☎ 2616-1321
사 무 실 : ☎ 2611-1321 FAX 2611-1322
연령회장 : 010-8986-6865
주 소 : ㉾ 14283 광명시 원광명안로21
E - mail : gwangmun@casuwon.or.kr

미 사 시 간		
주일미사	토요일	16:00(어린이) 19:00(중고등부)
	주 일	09:00 11:00(교중미사) 19:00(청년미사)
평일	월 화, 목 수, 금 토	06:30 19:30 10:00 10:00(첫토요일)
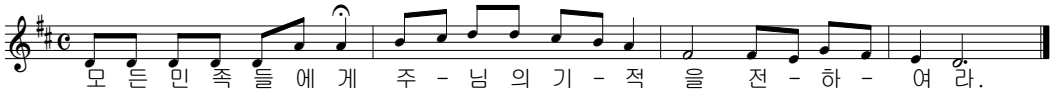
☧ 특별헌금

건축기금을 위한 특별헌금이 있습니다.

☧ 입교식 - 2월10일(주일) 교중미사 중

☧ 제대 초 봉헌 및 가정 초 신청 해주세요

☧ 평일미사 없습니다. : 22일(화)~25일(금)

☧ 2019 교무금 책정 시 건축헌금도 함께 책정해 주시기 바랍니다.

☧ 주계표(1~6)

수 입		지 출	
적 요	금 액	적 요	금 액
교무금	2,555,000	사제생활비	880,000
주일헌금	3,557,000	사제활동비	770,000
특별헌금	398,000	청소년행사	700,000
감사헌금	360,000	수도광열	72,800
건축헌금	560,000	미사예물	2,520,000
미사예물	620,000	예비자교육	157,950
합동미사	470,000		
	8,520,000		5,100,750

☧ 2018 구유예물 - 1,280,000원

다니엘의집-50만원, 중국심양한인성당-80만원

☧ 건축헌금(2019) *누계 1,360,000원

*7일~13일: 고리아, 박다니엘(각3만원)
배안나, 이스테파노, 익명, 홍요셉(각5만원)
오카타리나(10만), 김카타리나(1만원)
심젬마, 배세레나, 김가브리엘(각2만원)
안빈첸시오,박아네스, 신라파엘(각2만원)
심안드레아, 이미카엘라, 나요셉(각3만원)
최베네딕도(1만원),임라파엘(4만원)
최프란치스카(8만원), 최안젤라(2만원)

☧ 매월 첫 목요일저녁 가정미사

☧ 첫영성체 신청

*대 상:3학년~6학년(첫영성체 하지 않은 어린이)
*신 청 : 2월16일까지, 접수비-2만원(교재)
*교리시간 : 매주 토요일 14:30~15:30
*마르코복음 필사(부모교리 추후 결정)

☧ 레지오단원 모집- ☎010-3685-8270

*여성팀 - 매주 화요일 저녁미사 후
- 매주 금요일 10시 미사 후
*남성팀 - 매주 화요일 저녁미사 후

☧ 대림저금통 회수합니다. - 사무실

☧ 평일미사 반주자 모집합니다. - 사무실

☧ 모임안내

*24일(목) 20:00 예비신자교리교사회
*27일(주일) 12:30 소공동체

☧ 미사참례 현황(주님세례축일)

요 일	미 사	참석	%	헌 금
12일 (토)	16:00			미사없음
	19:00	42	3.9	136,000
13일 (주일)	09:00	101	9.4	513,000
	11:00	184	17.2	965,000
	19:00	32	3	166,000
합계		359	33.5	1,246,000
				534,000

(전체신자수 : 443세대 1,072명)

☧ 우리의 정성

*교무금 : 2,230,000
*감사헌금 : 익명(5만원)

광북성당

St. Augustine Catholic Church

본당 복음화 목표
“신앙의 기쁨!
젊은이와 함께!”
“얼마나 사랑스럽습니까!”
(시편 84,2)

“얼마나 사랑스럽습니까!” (시편 84, 2)

연중 2주일 말씀

“예수님께서는 처음으로 갈릴래아 카나에서 표징을 일으키셨다. “
(요한 2,11)

단체회의 • 모임

헌금위원회	**1월 20일(주일) 미사 후**
해설단	**1월 20일(주일) 미사 후**
독서회	**1월 20일(주일) 미사 후**

전례담당 및 청소

날 짜		1월 19일~20일	1월 26일~ 27일
청 소		요한 3,4구역	요한 1,2구역
전 례		요한지역	루카지역
독서자	오전 6시	조병학 시메온 하선희 레지나	루카 4구역
	오전 11시	김의준 가시미로 변영희 그라시아	윤정권 파우스트 변동숙 소피아

금주, 차주 목적헌금 안내

◉다음주 - 해외 원조주일 특별헌금

우리들의 정성 (1월 7일 ~ 1월 13일)

주일헌금	2,570,000원	교무금	5,365,000원
감사헌금	150,000원		
빈첸시오회	197,000원	성소후원회	457,000원

◐교무금 자동이체 안내◑
- 교무금을 자동이체,인터넷뱅킹 및 폰뱅킹을 이용하여 납부 하실 수 있습니다.
(※자동이체는 거래은행에 가시어 직접신청)
- 입금계좌 : 신협 03166-12-004887
- 예금주 : 광북성당
※빈첸시오회비와 성소후원회비 연말정산가능

✤우리농에서 메주 주문 받습니다.
(연락처 : 박 영 희 칸네라 010-5229-3605)

「광북성당 가족으로 초대합니다.」
선교는 우리에게 주신 가장 큰 사명이자 은총입니다. 신자분들의 많은 관심과 인도 바랍니다.
- **환영식 : 2월 10일(주일) 오전 11시**
- **예비신자접수 : 주일미사 후 ~ 성전입구**

전례안내

✤주님 봉헌축일(2월 2일) 초 축복 및 제대 초 봉헌
- **초 축복 : 2월 2일(토) 10시 미사 중**
- **교회는 전통적으로 주님 봉헌 축일에 1년간 사용할 제대 초와 가정용 초를 축복합니다.**

구 분	초 값	접수	신청
제대초(1세트-2자루)	15,000원	미사 후 : 제대회	2월 1일 (금) 까지
가정 초는 축복 후 성물보급소에 개인적으로 구입하시기 바랍니다.			

✤설 합동위령미사
- **일시 : 2월 5일(화) 오전 6시, 11시 미사**
- **조상님들을 위한 연도와 분향 : 오전 10시 10분~**
- **조상님들을 위한 합동 미사예물을 정성껏 봉헌하여 주시기 바랍니다. (접수: 사무실)**

교육 및 행사 안내

✤레지오 전 단원 교육
- **일 시 : 1월 20일 (주일) 교중미사 후 성당**

✤중, 고등부 아뉴스데이
- **일시 : 1월 25일(금) 오후 7시30분 성당**
- **중고등부 학생들이 열심히 준비 하고 있습니다. 신자분들의 많은 관심 부탁드립니다.**

✤무지개 산악회 1월 산행
- **산행지 : 관악산 (삼성산)**
- **산행일시 : 1월 26일(토) 오전 9시 성당앞 집결**
- **연락처 : 김 필 수 요한사도 ☎ 010-9099-3340**

✤ 해외 성지순례 안내 (선착순 30명)
- **순례지 : 스페인- 포루투갈- 프랑스**
- **일시 : 10월 14일(월) ~ 10월 25일(금) 11박 12일**
- **문의 : 강 기 묘 안나 ☎ 010-4908-1510**

✤1월 차 봉사 : **청소년위원회**

주임신부	정진성 아우구스티노	☎ 2615-9342	광명시 연서일로 43 (철산동 광북성당) ☎ 2689-1998 · FAX : 2689-1999	
전교수녀	최 선 주 갈라	☎ 2615-9341	성당 까페 : cafe.daum.net/kb~sd	
총회장	문 보 선 아담	☎ 010-7759-0304	연령회장	최 승 주 요셉 ☎010-2906-9324

▪주임신부: 김화태(제르바시오)
▪보좌신부: 손명준(마르코)
▪전교수녀: 최(데레지아),박(노엘라)
▪총 회 장: 김호영
(프란치스코 하비에르)
☎010-4325-6198
▪연령회장: 지옥순(모니카)
☎010-4735-5159
▪사 무 실: ☎ 761-1950~1951
▪유치원수녀: 양(요안나)
☎ 761-1955

http://www.me4.or.kr
E-mail: gwangju@casuwon.or.kr
경기도 광주시 경안안길44

미사 시간 안내		
주일	토	오후4시(어린이), 오후 7시(중고등부)
	일	오전 7시, 오전 9시, 오전 11시(교중) 오후6시(청년),오후9시 오후1시30분(이주민 영어미사)
평일	월	새벽 6시
	화 수 목 금	오전 10시(공통), 오후 7시(공통) (성시간: 첫 목요일 오후 7시 미사 후)
	토	오전 10시 (성모신심미사: 첫 토요일)

본당 사목 목표: "활기찬 기쁨의 신앙공동체"

2019년 주제 말씀: " 주님 안에서 늘 기뻐하십시오. 거듭 말합니다. 기뻐하십시오. " (필리피서4장4절)

1주간 성경말씀	"너희는 살아 계신 하느님의 자녀들이다." 하리라. (호세아서2장1절)
2주간 성경말씀	"당신 사랑으로 너를 새롭게 해 주시고 너 때문에 환성을 올리며 기뻐하시리라." (스바니야서3장17절)
3주간 성경말씀	"나는 주님 안에서 즐거워하고 내 구원의 하느님 안에서 기뻐하리라." (하바쿡서3장18절)

환영합니다!

1월 20일 (주일) 11시 미사
예비신자 여러분의 입교를 환영합니다!

✿어린이 첫영성체 교리 신청
- 대상: 초등학생 3학년~6학년
- 교리는 3월 초에 예정. 기간은 추후 공지.
- 부모 첫모임: 2월9일(토) 오후1시30분 3층 강당
- 신청은 사무실 앞 신청서 참조해 주세요.
- 문의: 임선희(율리안나) 010-7134-4796 (문자 문의 요망)

✿주님봉헌축일 초축성
- 2월 2일(토) 주님봉헌축일에 축성하여 1년 동안 사용할 제대초, 가정용 기도초를 신청받습니다.
- 신청기한:1월27일(주일)까지
- 신청:가정용 기도초(성물보급소),제대초(사무실)

✿2019학년도 성모유치원 추가 모집
- 대상: 2013년~2015년생 어린이
- 등록방법: 인터넷 '처음학교로'
- 등록마감: 1월23일(수)까지
- 문의: 성모유치원 031)761-1955

✿대림절 저금통을 2월 3일(일)까지 사무실로 제출해 주세요.

✿중고등부 '엔젤의 밤'
- 일시: 2월 9일(토) 오후6시 미사 후
- 장소: 성전

✿사회복지기금 마련 물품판매-사회복지분과
- 판매물품: 쌀과자 1봉 5,000원
- 판매기간:1월26일(토)~27일(주일) 매 미사

✿'생명의 집' 및 불우이웃돕기 물품판매-대건회
- 판매물품: 국내산 소꼬리 반골, 도가니 선물세트 40,000원
- 판매기간:1월26일(토)~27일(주일)

✿천진암성지 사무원 모집
- 자격조건: PC활용 가능자, 운전면허(2종 이상)
- 제출서류: 이력서, 자기소개서, 본당 신부 추천서 교적 사본, 주민등록등본 각 1통
- 제출기한: 1월31일(목)
- 문의: 천진암성지 사무실 031)764-5953

✿1월 단체 월례모임

구역장·반장	31일(목) 20시

✿전례 및 청소봉사
: 밀목2구역 (1.19~20) 목현1구역(1.26~27)

✿전입교우를 환영합니다. (1월 7일~13일)

구역-반	성 명(세례명)	구역-반	성 명(세례명)
목현2-2	이옥순(에밀리아)	행정타운-2	백승옥(실비아)
벽산-2	박명진(베드로)	목현2-1	이영행(엘리아)

✿우리의 정성 (1월 7일~13일)

교무금	6,685,000	주일헌금	5,955,250
구유 경배 예물	5,944,500	-	-

감사헌금: 고영성(5만원), 김하(30만원), 박시하(3만원) 서전수(10만원), 오계숙(5만원), 장석광(10만원) 최영식(10만원), 익명(12만원), 익명(만원)
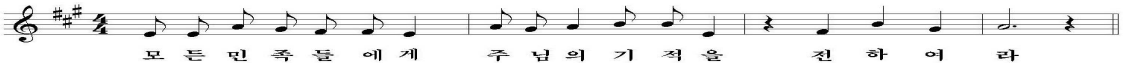
OLIVE YOUNG
Health & Beauty Online Store
앞서 가는 라이프스타일
멋과 건강이 있는 공간
축협 앞(서울크리닉 앞)
김호영(F.하비에르)
☎ 767-9305~6

분도태권도장
아이들과 함께
행복한 동행
광주초교 정문 앞 2층
장현문(리챠드)
김영주(가밀라)
☎010-8012-5870

밀란소파
www.milansofa.co.kr
친환경 소파 전문브랜드
중대동 174
최창은(가브리엘)
최은선(루치아)
☎ 767-1664

법무사 문성진
상속·개명·소송·등기
중앙로69-4 신우빌딩3층
문성진(비오)
010-2712-8316
☎ 797-8316

더탑(경기광주점)
보컬·댄스·오디션
취미반·키즈반·성인반
원장:김민소
윤상오(안토니오)
010-6346-2574
☎ 764-3074

천주교구산성당

주보성인 : 성 김성우 안토니오

주소 : 경기도 하남시 미사강변북로 99
홈페이지 : www.gusan.org
다음카페 http://cafe.daum.net/daumgusan

주임신부: 최병용 마티아
총 회 장: 김형태 도미니코 010-5346-8955
연령회장: 최병달 안또니오 010-3757-2761
사 무 실: 031)792-4631
F A X : 031)792-1770
E-mail : gusan@casuwon.or.kr
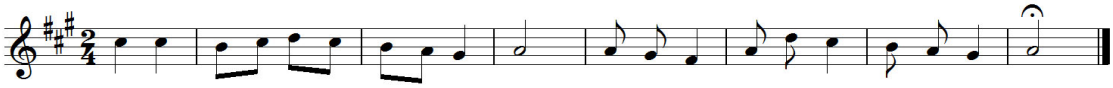
✠ 주님의 성전 건축을 위한 우리의 실천사항

- **영적 봉헌** – 묵주기도 500만단
- **물적 봉헌**
  - 교무금 책정과 책정률 높이기
  - 현 교무금의 10% 증대
  - 교무금 13개월 납입
  - 매월 첫째 주일 "만원 Day"
- **전입교우**
  - 미 전입교우 찾기를 통한 전입률 높이기
- **우리의 목표** – 5년 이내 50억 적립

✠ 오늘은 전교주일 2차 헌금이 있습니다.

✠ 2018년도 교무금 정리 및 2019년 교무금책정

2018년 한해동안 정성어린 봉헌금에 감사드립니다. 미납 교무금 13개월까지 정리하여 주시고 **2019년** 교무금 및 건축헌금을 책정하여 주시기 바랍니다.

※ 2018년 기부금 영수증 발급이 주일은 매일 혼잡하오니 평일에 발급합니다. - 재정관리 위원회 -

✠ 주일학교 교리교사 모집합니다.

신앙의 미래인 본당 어린이들에게 하느님과 하느님의 사랑을 가르치고 이웃에게 예수님의 사랑을 전할 수 있도록 이끌어주실 **주일학교 교사를 모집합니다.**

문의: 청소년 위원회 교감선생님 010-8283-6779

✠ 주님 봉헌 축일 – 초 축복 및 봉헌

일시: 2019년 2월 2일(토) 주님 봉헌 축일이며 1년 동안 제대에 사용할 밀납 초: **1자루 50,000원**
신청접수: 1월 27일까지 사무실

✠ 예비자 입교 안내

입교일: 19년 2월 17일(주일) 9시 30분
접수: 1월 20일(주일) ~ 2월 10일(주일)까지
※ 사무실 / 선교분과 010-3098-7713

✠ 구정 설 연휴기간 미사 안내

일시	일정
2월 4일(월)	새벽 미사 쉼
2월 5일(화)	**설 위령미사 오전 11시 (위령 합동미사예물)**
2월 6일(수)	오전 미사 쉼
* 설 위령미사 **합동미사예물** 사전접수 받습니다.	

※ 설을 맞이하여 돌아가신 조상님들, 가족, 친지, 은인들을 위하여 합동위령미사를 봉헌합니다.

◉ 봉사자 모집 안내

각 단체	담당	문의
전례위원회 반주자	성가단장	0-6306-5363
전례위원회 성인복사	복사단총무	0-5148-7246
전례위원회 제대회	제대회장	0-7311-5839
제분과위원회 홍보분과	사무실	031-792-4631

◉ 1월 일정 안내

일정	요일	시간
연 령 회	1월 20일(주일)	교중 미사 후
M E		
제분과 위원회	1월 27일(주일)	교중 미사 후
선 교 분 과	1월 23일(수)	오전 11시
독서. 해설단	1월 27일(주일)	교중 미사 후
제분과위원회		

미 사 안 내		
평일	**월**	**오전 6시 30분**
	화, 목	**오후 7시 30분**
	수, 금	**오전 10시**
주일	**오전**	**9:00(일반), 11:00(교중)**
	오후	**19:30(청년)**
	토요일	**오후 4시(어린이), 오후 7시 30분(주일)**
특별 2차 헌금		전교주일
다음주 2차 헌금		건축헌금

미사안내봉사P.r	
1/19. 19:30	**신비로운 장미**
1/20. 09:00	**평화의 모후**
1/20. 11:00	**바다의 별**
1/20. 19:30	**자비의 모후**
예비자교리	
주일	09:30
화, 목	20:00

성 사 안 내	
고해성사	미사 전 20분
유아세례	**2,4,6,8,10,12월 셋째 주 토요일 오후 2시**
병자영성체	매월 첫째 주 금요일
집,차축복	1주 전
혼인면담	2-3개월 전
병자성사	위급 시/구·반장 신청

감사미사안내			
	평일	월	오전6시
		화	오전10시 / 오후7시30분
		수	오전6시 / 오전10시
		목	오전6시 / 오후7시30분
		금	오전6시 / 오전10시
		토	오전10시
	토	오후7시30분(주일/중고등부)	
	주일	오전6시/ 오전8시30분 / 오전11시(교중) / 오후4시 (어린이) /오후7시30분(청년)	

구성성당

성 유대철 베드로

경기 용인시 기흥구 마북동162-43 [16910]
(경기 용인시 기흥구 구교동로118번길 8)
☎ 286-3555, 3550 / 팩스 286-3557

다음카페: http://cafe.daum.net/2863555

주임신부: 정운택 D.안드레아
☎ 286-3551
보좌신부: 상종수 알렉산더
☎ 286-3590
전교수녀: 강 미카엘라
김 라이문도
☎ 284-3552
총 회 장: 오학성 안드레아
☎ 010-5214-5308
연령회장: 정락준 요셉
☎ 010-3630-4680

성시간-매월 첫목 저녁미사후	유아세례-홀수달 둘째 토11시	혼인면담 및 예식,집축복,차축복-희망일
성모신심미사-매월 첫토10시(임산부안수)	청소년 미사 매월 둘째토10시	병자영성체-매월 첫목 오후1시
병자미사-매월 셋째토10시(병자안수)	성가정을 위한 미사-매월 넷째토10시	쉬는교우를 위한 미사-매월 다섯째토10시
예비신자 교리반 안내- 화 오전11시, 목 오후8시30분, 토 오후5시30분(중고등부), 주일 오전9시40분		

▣ 1/20 연중 제2주일
• 전례위원회 월례회의: 오전9시30분
• 평단협위원회 월례회의: 오전9시50분
• 홍보분과 월례회의: 오전10시
• 사회복지분과 월례회의: 교중미사후
◦ 성령기도회: 1/23(수) 오전10시 미사후
◦ 여성소공동체 월례회의: 1/23(수) 오전10시 미사후
◦ 제대회 월례회의: 1/24(목) 오전10시
◦ 청소년위원회 월례회의: 1/24(목) 저녁미사후
◦ 평화의모후Cu.월례회의: 1/24(목) 저녁미사후
◦ 빈첸시오회 회합: 1/24(목) 저녁미사후
◦ 1대리구 본당상임위원 교육: 1/26(토) 오전9시30분
◦ 중고등부 돈보스코축제: 1/26(토) 오후9시~10시
◦ 제분과위원회 월례회의: 1/26(토) 오전10시 미사후
◦ 복사단 월례회의: 1/26(토) 오후4시
◦ 복사자모회 월례회의: 1/26(토) 오후4시

▣ 1/27 연중 제3주일
▷해외 원조 주일을 위한 2차 헌금
• 해설단,독서단 월례회의: 오전9시30분
• 단내성지후원회 월례회의: 오전10시
• 울뜨레야 월례회의 및 신년회: 오후6시
◦ 43기 세례자 첫 고해성사: 1/29(화) 오후8시

▣ 제대초 봉헌 안내
2/2(토)은 '주님 봉헌 축일'입니다.
성당에서 1년 동안 사용할 제대초를 봉헌하실 분은 사무실로 접수하시기 바랍니다.

▣ 중고등부 고3 졸업여행
-일시: 2/15(금)~16(토)
-신청마감: 2/9(토)까지(신청비: 10,000원)
(신청서는 사무실에 있습니다.)
-문의: 김종현 비오 010-2658-6821

▣ 여성소공동체 떡국떡, 사골국 판매
-일시; 1/20(주일)
-가격: 떡국떡 5,000원, 사골국 5,000원

▣ 매주 목요일은 반(형제) 기도회의 날
본당 신자들은 기본적으로 거주지 구역반 소속이기에 여러 단체에 소속하여 활동을 하여도 기본적으로 반(구역)기도회에 꼭 참석하여야 합니다.

▣ 순명대학(노인대학) 봉사자 모집
본당 어르신들을 위해 매주 화요일 오전에 재능과 시간 봉헌해 주실 분을 찾습니다.
-문의: 손윤승 스테파노 010-5482-9790

▣ 세라핌성가대(주일 교중미사) 단원 모집
모든 파트 대환영. 하느님께 봉헌하는 마음만 가지고 계시면 대환영합니다.
-문의: 송승연 데레사 010-3773-0480

▣ 우니따스성가대(오전8시30분) 단원 모집
-문의: 방학연 율리안나 010-4661-3191

▣ 성물방 봉사자 모집
-문의: 이윤주 미카엘라 010-6650-3504

▣ 사회복지분과 봉사자 모집
-문의: 이영미 엘리사벳 010-6766-3800

▣ 주일미사 참례 현황

일 시	전체신자수	주일참례자수	참석율
1/13	7,406	2,233	30.15%

일 자	전례/청소구역	주차봉사Pr.	
1/20 (주일)	쌍용, 정광	08:30	바다의별
		11:00	의덕의샘 무염시태
1/27 (주일)	우림, 태영	08:30	믿음의샘
		11:00	파티마의성모 천지의모후

▣ 전례성가 안내

날짜	입당	봉헌	성체	파견
1/20	32	510, 216	(169), 158	31
1/27	455	211, 41	157, (164)	19
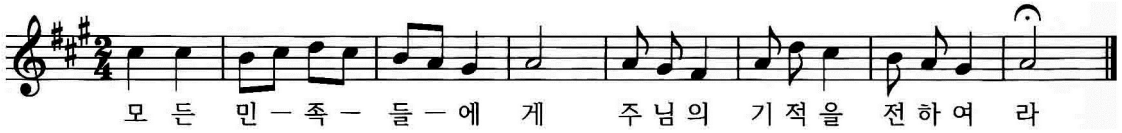
미사시간 안내		
주일	09:00시 11:00시	
평일	월 06시	화,목 19:00시
	수,금 오전10시	토16시(어린이) 저녁 19:00시
고해성사	미사30분전	
예비자교리 (주일) 9시30분		

군 자

(성 김대건 안드레아)

사무실 :☎ 495-8935 / FAX : 495-8938
우-15069 경기도 시흥시 군자로 534번길 27

주임신부 : 이 규 성 (요 셉)
수녀원 : 오(프란치스카)
총회장 : 이 정 례 (비 아)
☎ 010-4740-0181
연령회장 : 강 철 구(바오로)
☎ 010-8771-6208
Email:gunja@casuwon.or.kr

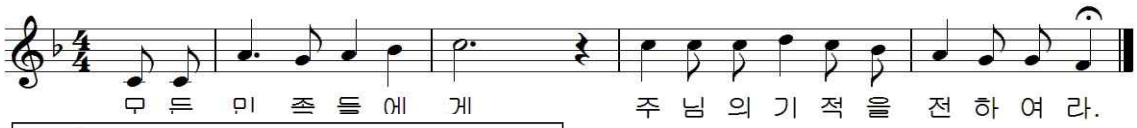

2019년 군자본당 복음화 실천방향

1. 우리가족 냉담자 회두하기
2. 매 달 첫 주일 전신자 재교육 참여하기
3. 평일미사 매 주 1회 이상 참례하기
4. 건축헌금 월 1만원 더하기
5. 매일미사 독서, 복음 읽기

◈ 2019년도 교무금 책정 안내

교무금은 본당 운영을 위해 교우들이 도와주시는 봉헌금입니다. 교무금을 통하여 성당을 유지보수하고, 신부와 수녀들의 머무름을 도우며, 가난한 이웃에게도 도움을 주는 것입니다. 설립 25주년을 맞아 성숙한 신앙생활을 하시는 군자 성당 교우들께서는 이제 교무금이 "의무냐 아니냐", "얼마를 해야 하느냐"에 초점을 맞출 때는 지난 것으로 생각됩니다.

교무금은 자기 형편에 맞게, 자발적으로, 감사와 사랑의 마음으로, 하느님께 봉헌하는 것입니다. 이제는 "얼마를 내야 한다."고 누가 말하는 게 중요한 것이 아닐 것입니다. 시간이 되시는 대로 사무실에 오셔서 2019년 교무금을 정해주시고 봉헌해주시면 감사하겠습니다

◈ 감사드립니다

교우님들의 관심과 후원으로 중고등부 마카오 성지 순례를 무사히 잘 마치고 돌아왔습니다
청소년위원장 - 문홍미(까르멜라)

◈ 본당 정기 총회

일시 : 1월27일(일) 교중미사 후 (강당)
본당 상임위원과 봉사자는 필히 참석하세요.
정기총회 후 중식 제공합니다.

◈ 주님 봉헌 축일(2월2일) 초 봉헌 안내

1년간 사용할 제대 초 봉헌과 개인 초를
1월27일(일)까지 성물방에서 접수받습니다.
제대초 : 1만원, 개인초 1자루 : 3,000원

◈ 군자성당 25주년 기념 다음 카페 개설

http://cafe.daum.net/gujacatholic
다음 - (군자성당으로 검색) 많은 가입 바랍니다
문의 : 홍보분과장 윤명수 010-5013-9768

◈ 주일학교 등록 안내 (2019년도)

대상 : 초등부 (6세~6학년), 중고등부 (중1~고3)
모집기간 : 1월13일(일)~3월3일(일)까지
문의 :초등부교감 김정아(루피나) 010-4944-4222
중고등부교감 김동영(안토니오) 010-4711-7414

◈ 첫영성체 (부모와 함께 하는 가정교리) 신청

대상 : 초등학교 3~6학년
모집기간 : 1월13일(일)~2월23일(토)까지
문의 :초등부교감 김정아(루피나) 010-4944-4222

◈ 감사드립니다

하느님의 품으로 돌아가신 저의 부친을 위해
기도해 주신 교우님들께 감사드립니다.
이진화(비비안나) 오세훈(베드로)

단 체 모 임

◈ **재정관리위원회 1월20일(일) 교중미사 후**
◈ **제분과,평단협,독서단 22일(화) 저녁미사 후**

주일미사(지난주) 참례현황(신자수1,470명)

미사시간	어린이 오후4시	(토) 오후7시	(주일) 오전9시	(주일) 오전11시	합계
참례자	54	124	113	267	558명 37.20%

교무금 납입 현황	총 납부액 5,179,000원

【우리들의 정성】

* 교무금(과년도 교무금 포함) 2,840,000원.
* 주일헌금 1,989,600원 * 2차 헌금 111,000원
* 건축헌금 870,000원

교무금 은행납부 계좌번호	【예금주 : 수원교구유지재단】 새마을 금고 3736-09-002213-1 【예금주 : 군자성당】 신협 03227-12-001767
빈첸시오회 후원 계좌번호	【예금주 : 수원교구유지재단】 새마을 금고 3736-09-001548-4

군포성당

(103위 한국 순교 성인)

158-33 군포시 금당로 146번길 17(재궁동)
http://cafe.daum.net/kunpocatholic

주 임 : 이 용화 프란치스코
보 좌 : 김 태현 토마스 아퀴나스
수녀원 : 456-4339 이 파비아나 수녀
총회장 : 010-4220-5438 민병수 마르띠노
연령회 : 010-4842-4340 홍 엘리사벳
사무실 : 456-4333/4 ,Fax:452-4363

미사 안내	주일	일반 : 토 19:30, 주일 06시, 11시 중고등부 09시, 초등부 16:00, 청년 19:30	매주 금요일은 반모임의 날 성가:329 복음 루카 1,1-21	유아세례 매월 첫째 토요일 오후 4시
	평일	월 : 06시, 화 : 10시, 19:30, 수 : 06시, 10시, 목 : 10시, 19:30, 금 : 06시 토:10시		
모이면 기도하고, 흩어지면 전교하자!		① 주일 미사 안 빠지기 ② 가족이 함께 모여 기도하기 ③ 한달에 한번 고백성사 보기 ④ 예비신자 인도하기		
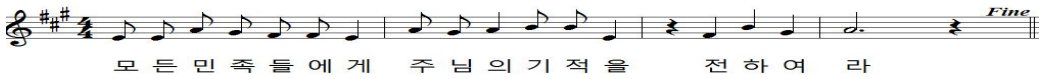
◈ 특별헌금 - 이번 주 : 사회 복지 후원 (01/20)

다음 주 : 해외 원조 주일 (01/27)

◈ 성모회 기금마련 만두 판매

* 판매 일시 : 1/12(토) 저녁미사 ~ 1/20(주일) 저녁미사
* 판매 가격 : 1봉 5,000원

◈ 보좌신부님 사제 연례 피정

* 1/21(월) ~ 1/25(금)
* 잘 다녀 오시도록 기도해 주시기 바랍니다.

◈ 중고등부 띠앗의 밤

* 일시 : 1/26(토) 20:30 ~ , 대성전

◈ 자모회 기금 마련 떡 판매

* 일시 : 1/26(토) 저녁 미사 ~ 2/03(주일) 저녁 미사
* 가래 떡, 떡국 떡 각각 5,000원, 메밀 전병 10,000원

◈ 사목평의회 총회

* 일시 : 1/27(주일) 11시 미사 후
* 참석 대상 : 반장 이상 봉사자 및 군포 본당 신자

◈ 병자영성체

* 1/30(수) 13:30, 1/31(목) 10:00
* 구역장, 반장님께서는 사무실에 신청해 주시기 바랍니다.

◈ 주님 봉헌축일과 초 축복 예절 안내

* 일시 : 2/02(토) 10:00
* 아기 예수님을 성전에 봉헌하신 것을 기념하는 주님 봉헌 축일에 초 축복이 있으니 일 년 동안 각 가정에서 사용할 초를 미리 준비하시어 미사에 참례 바랍니다.
* 본당 제대에 사용할 초를 봉헌 하실 분은 사무실에 접수 바랍니다.

◈ 설날 미사 및 연휴 사무실 근무 안내

* 2/05(화) 06:00, 11:00
* 미사 40분 전부터 조상들을 위한 연도를 바칩니다
* 미사때마다 합동으로 조상들을 기억하므로 미사예물을 미리 준비하시어 봉헌하시기 바랍니다.

월/일(요일)	2/04(월)	2/05(화)-설날	2/06(수)
미사시간	06:00(○)	06:00(○) 11:00(○)	06:00(×) 10:00(○)
사 무 실 근무시간	휴 무	06:00 ~ 12:00	휴 무

◈ 전입을 환영합니다

구역,반	세대주	전본당	주소
오금3 2-3	전태석 파비아노	경화	퇴계@ 367-1306
재궁2 1-2	김오옥 마리레지나	금정	주공@ 105-1506
재궁2 1-1	신민정 에스테르	중앙	주공@ 102-1404

◈ 주간 계획 01.21(월) ~01.27(주일)

내 용	날 짜	시 간
성가대 연습	1/23(수)	20:00
울뜨레아	1/23(수)	20:00
빈첸시오회	1/24(목)	저녁 미사 후
선교분과 월례회	1/27(주일)	13:00
자모회	1/27(주일)	13:30

◈ 우리의 정성 01/08 ~ 01/14

교무금	주일 헌금	감사 헌금
9,001,000	1차:3,525,010 2차:1,615,000	420,000

◈ 주일 미사 참례자 및 전례 담당

신자수 : 5,137	주일미사 참례자 : 1,215	
주간 신자 증감	- 4	전입: 5 전출: 9
전례담당	이번주 : 군포1지역 2구역	다음주 : 군포1지역 3구역

진평 세무 회계
부가세·소득세·법인세/
세금신고/양도/상속/
증여/세무상담
산본역 3번 출구
☎1522-5798
대표세무사 이동현(모세)

고기능성 신발
퇴행성 무릎 관절에 좋은 신발
●나닥스 ●폐록스 ●디소마 군포지점
군포 자규대 옆
☎346-6188 / 010-9765-0344
김점자(리드비나)
김종서(프란치스코)

다슬기 해장국
다슬기 해장국, 다슬기 삼계탕
다슬기 액기스(공장 직영)
산본 원광대 병원 신관 뒤
☎ 010-5417-9438, 399-9438
김 태 연(로사)

제갈공명 바둑학원
집중력, 사고력,
바른 예절
교육 상담 : 391-7787
010-3646-6011 서승연 (세실리아)

천주교를 알고자 하시는 분은 이웃 천주교 신자들 또는 사무실에 문의 바랍니다.

미 사 시 간		
토	19:30(특전)	
주일	07:00 10:30(교중)	
평일	월	06:30
	화, 목	19:30
	수, 금	10:00
	성시간(목) 성모신심(토)	매월 첫 주

궁리성당
(한국의 순교성인)

경기도 평택시 고덕면 궁2길 44
http://cafe.daum.net/kunglove

2019년 1월 20일 연중 제2주일

주임신부 : 이용규(프란치스코)
총 회 장 : 양춘모(마리아)
☎ 010 - 4129 - 5397
연령회장 : 황형배(루카)
☎ 010 - 4726 - 5080
사제관 : ☎ 031 - 667 - 4150
사무실 : ☎ 031 - 667 - 4151
팩 스 : ☎ 031 - 667 - 4145

○ 교무금 납부 및 책정

- 미납된 2018년도 교무금 납부 및 2019년도 교무금 책정 부탁드립니다.

○ 제대초 / 봉헌초 봉헌접수

- 2월 2일(토) 주님 봉헌 축일에 축성되어 1년동안 성당에서 사용될 제대초와 봉헌초 봉헌을 받고 있습니다. 사무실로 접수해 주세요

○ 본당신부 연례피정

- 1월 21일(월)~25일(금)까지 연례피정입니다. 이 기간에 본당에 미사 없습니다.

○ 2018년 본당 결산 및 총회

- 1월27일 교중미사중 본당 결산 총회가 있습니다. 많은 참석 부탁드립니다.
- 주방 공사가 잘 마무리되어 점심으로 맛있는 국수를 신자분들과 함께 합니다.

○ 본당 청소 담당 구역

날짜	청소구역	날짜	청소구역
1/20	방축	1/27	태평

○ 평일/주일 미사참례자 (1/7~1/13)

요일	월	화	수	목	금	토	주일	계
인원	18	21	36	37	43	57	180	392

○ 수입 • 지출 현황 (1/7~1/13)

수 입		지 출	
과 목	금 액	과 목	금 액
전주 잔액	48,829,022	행사비	11,640,000
미사예물	930,000	상임위 교육비	20,000
교무금	875,000	전기요금	839,670
주일헌금	927,000	유류비	80,000
과년도 교무금	420,000	난방기 수리	230,000
감사헌금	100,000	사제양성 2차	325,000
기타수입	110,000	기타유지비	94,500
금주수입	3,362,000	금주지출	13,229,170
현재 잔액 38,961,852 원			

○ 단체별 모임 일정

1월20일(일)	제분과(13:00)
1월31일(목)	사목회(20:00)
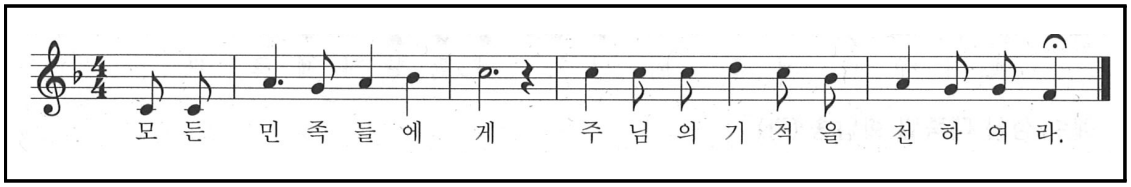
교무금 자동이체 : 농협 205030 - 55 - 000631 (재) 천주교 수원교구 궁리성당

미사 시간	
월	오전 6시
화,목	오후 7시 30분
수,금	오전 10시
토	성모신심: 첫째주 오전 10시 저녁(청년)미사: 오후7시 30분
주일	교중미사: 오전10시 30분 학생미사: 오후5시
예비신자교리: 주일 오전 9시	

S. Catherine Church

권선2동 성당

시에나의 성녀 가타리나

수원시 권선구 권선2동 1351번지
(동수원로 25번길 1)

http://cafe.daum.net/gokinri

주임신부	박 경 훈 요셉
총 회 장	박수덕 알렉산델 010-5350-7961
연령회장	정소리 요한 010-5392-0661
사 무 실	031-234-3284

*** 성전건립을 위한 건축헌금 13개월 봉헌과 묵주기도 바치기, 토끼저금통 모금에 동참합시다.***

▣ 주일 헌금 봉헌
- 금주(1월 20일): 만원 주일
- 차주(1월 27일): 해외원조주일 특별헌금

▣ 새 사제 첫 미사 안내
- 일시: 1월 22일(화) 저녁미사(7시 30분)
- 한국외방선교회 조창선 도미니코 신부님 (2019년 1월 17일 서품)

▣ 제대 초 봉헌
- 2월 2일(토) 주님봉헌 축일에는 일 년간 미사 전례와 가정에서 사용할 초를 축복합니다. 제대 초 봉헌하실 분은 사무실로 봉헌해 주시기 바랍니다. (제대 초 – 1자루: 1만원)
- 각 가정에서 사용할 초는 축복 후 성물 방에서 구입 하시기 바랍니다.

▣ 2월 성시간 및 성모신심 위령미사
- 위령미사: 2월 2일(토) 오전 10시 미사 (위령미사 예물은 2월 1일(금)까지 사무실로 봉헌하여 주시기 바랍니다.)
- 성시간: 2월 7일(목) 저녁(7시30분) 미사 후

▣ 2019년본당 척사대회 (본당주차장 주차금지)
- 일시: 2월 17일(주) 교중미사 후 ~ 오후4시
- 장소: 본당 주차장, 가타리나 교육관
- 내용: 구역별, 팀별 대회(식사 및 상품시상) (당일 주차는 성당 외부에 하시기 바랍니다)

▣ 연말 정산 기부금 영수증 발부 안내
- 2018년도 연말 정산 소득공제에 필요한 기부금 영수증 발부 내역은 12월 30일까지 본당에 실제 납부된 금액만 포함됩니다.

▣ 2019년도 교무금 건축헌금 약정서 제출
- 2019년도 (교무금+건축헌금) 약정서가 사무실에 비치되어 있습니다.
- 전년과 동일 금액이라 하여도 꼭 작성하여 (교무금 책정자명으로) 제출하시기 바랍니다.

▣ 이마트 영수증 적립(174번)에 동참 바랍니다.

▣ 구역별 전례봉사 및 청소봉사

주 일	전례·봉사구역	청소 봉사 일시
1월 20일	아이파크 성심	1월 18일(금)10시미사 후
1월 27일	곡반2 구역	1월 25일(금)10시미사 후
2월 3일	아이파크3구역	2월 1일(금)10시 미사 후
2월 10일	삼성 구역	2월 9일(토) 10시

▣ 한울장터 판매품 안내 (010-7332-7789)

상 품	판매금액	상 품	판매금액
오징어젓	8,000	다시마	4,000
멸치액젓	16,000	참/들기름	9,000
까나리액젓	20,000	미역	10,000
새우젓	20,000/35,000	김	11,000
조개/명란젓	10,000	쨈*유기농	8,000/13,000
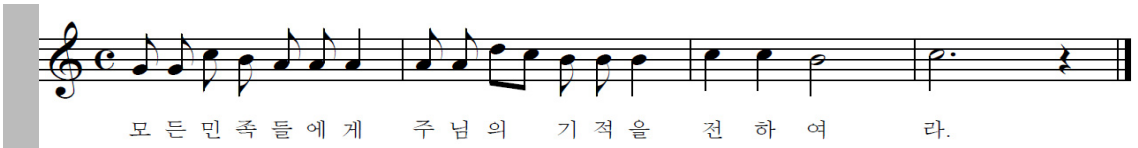
연세아이웰소아청소년과
일요일.공휴일 진료
(전문의4인/주차가능)
독감예방 접종
진료시간: 평일(9~7시)
일. 공휴일(10~2시)
권선동 롯데마트3층
토이저러스위층/온수골아래
☎ 225-8677
원장:김교륭 로마노
서정호 멜키올

임광문고
500평 대형할인서점
배달: 5만원 이상(주문)
위치:효원고옆 임광A상가
주차:매탄동 임광A단지내
초,중,고 문제집전문
☎ 235-4730~1
이 명희(로사)

알라딘 펫
애견용품 할인매장
용품.미용.놀이방
교배.호텔.목욕.분양
곡반정동516-8
아이파크/파리바게트 옆
☎070-7717-8949
010-2872-4513
김영옥(스콜라스티카)

권선한의원
진료:사상체질,소아과
내과,불임/난임,비만
신경정신과,산재,교통
특진:성장,아토피,구안와사
진료:(평)오전9~오후7
(토)오전9~오후5[일]휴무
권선시장앞/세권로186
☎ 238-8666~7
강길성(프란치스코)

주보 광고 문의
☎234-3284

천주교 권선동성당
하늘에 올림을 받으신 성 마리아
gwonseondong catholic church

www.ksmaria.org
e-mail : gwonseon@casuwon.or.kr

주임신부 : 이 찬 종(요 셉)
보좌신부 : 함 영 수(가브리엘)
총 회 장 : 한 성 우(프란치스코)
수 녀 원 : 한국순교복자수녀회
대표전화 : 237-8845
F A X : 237-8849
연령회장 : 010-7314-5635
가정간호사 : 010-7940-8775
16551 수원시 권선구 권선로 830

✣ 전 신자 영성 운동

✝ 예수기도 바치기
"주 예수 그리스도님 ( )에게 자비를 베푸소서"
✝ 자비의 시간(오후3시) 함께 기도하기
✝ 한 박자 쉬기

- 화요일 : 성경과 소공동체의 날 - 성경 공부와 이웃을 통해 하느님 만나기!
- 수요일 : 면담의 날 - 신부님, 수녀님과 면담을 하고 싶다면 바로 오늘!
- 목요일 : 방문의 날 - 수녀님들이 방문기도 하는 날, 원하시는 분 신청!
- 금요일 : 영성의 날 - 성체조배를 통해 예수님과 대화하는 날(15시)
- 토요일 : 화합의 날 - 공동체가 주일을 함께 준비하는 날
- 주 일 : 친교의 날 - 우리 주님과 함께 친교를 통해 일치를 이루는 날!

■ 화답송

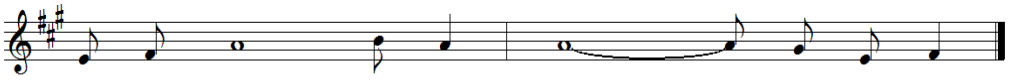

■ 주님 봉헌 축일

2월 2일은 주님봉헌축일입니다. 제대에 사용될 초를 축성합니다. 제대초를 봉헌하실 분은 사무실에 초대금을 봉헌하여 주십시오. 신자들이 가정에서 사용할 초는 성물 보급소에서 축성 후 구입하시면 됩니다.

- 초 축성일 : 2월 2일(토요일) 오전 10시

(교무금납부자명으로 봉헌하시면 기부금영수증에 포함됩니다.)

■ 설 합동위령미사

오는 2월 5일(화)은 설 명절입니다. 돌아가신 부모, 형제들을 위한 합동위령미사를 봉헌해 주십시오. 합동위령미사 예물은 고향으로 가시는 분은 귀향 전에 사무실에 신청하시고, 당일 미사에 참석하는 분은 미사 전에 봉헌함에 봉헌하여 주십시오.

2/4(월)	미사없음
2/5(화) 설날	06:00(합동위령),11:00(합동위령)
2/6(수)	미사없음

■ 어르신들을 위한 이 . 미용 봉사

- 일시 : 매 월 둘째 화요일 오전10시30분~12시
- **거동이 불편한 분은 방문도 가능합니다.**
- 문의 : 010-9747-8144

■ 유아세례, 병자영성체

유 아 세 례 :	2월 2일(토)	오후5시30분
병자영성체 :	2월 1일(금)	오후2시
성 시 간 :	2월 7일(목)	오후8시

■ 중 · 고등부 <어농 청소년 음악 피정> 신청 접수

- 대 상: 중고등부 주일학교 등록 학생 (선착순)
- 일 시: 2월 9일(토) ~ 10일(주일) 1박2일
- 장 소: 천주교 수원교구 어농성지(경기도 이천)
- 참가비: 2만원 (6만원 본당지원)
- 접수기간: 1월 6일(주일) ~ 1월 26일(토) 사무실

■ 초등부 주일학교 등록 신청 안내

- 등록기간: 1월 26일(토) ~ 2월 23일(토)
- 대 상: 유치부(7세) ~ 6학년

※ 유치부는 7세부터 등록 가능합니다.
※ 첫영성체 등록은 따로 신청 받습니다.

- 등록비: 1인 2만원, 2인 등록 시 3만원 (셋째부터 무료)
- 첫영성체: (대상자:3학년~6학년) 등록비 3만5천원
- 등록처: 사무실, 교리교사(어린이미사 후 접수)

■ 가톨릭 그룹성서 모집

※ 자세한 내용은 본당소식란을 참조바랍니다.

■ 2019년 1학기 일반여정 성경공부

※ 자세한 내용은 본당소식란을 참조바랍니다.

■ 2차 헌금: **다음주(1월 27일) 해외원조주일**

■ 우리들의 정성 (1/7~1/13)

교 무 금: 12,475,000원
주일헌금: 10,784,200원
감사헌금: 김재욱/10만원 익명/10만원 고재찬/5만원 이수영/3만원
제 대 꽃: 손경자/5만원 황효숙/1만원
제 대 초: 주선희/10만원 한애호/7만원 이영헌/5만원 조성옥/3만원 김동률/2만원
천주의성모마리아대축일 합동미사예물:18,230,000원(정정함)

미사시간 월 : 06:00, 화~목 : 10:00, 19:30,금:06:00, 10:00,토 : 10:00, 16:00(초등부), 19:00
주일 : 06:00, 09:00(중, 고등부), 11:00(교중미사), 16:00, 19:00(청년), 21:00(직장인)

예비자 교리시간 주일 09:30, 수,목 : 10:00, 20:00, 학생 : 주일 10:00
본당 사무실 업무시간 안내 월요일, 공휴일 : 휴무, 화요일~토요일 : 09:00~20:00 주일 : 06:30~22:00

(아기 예수의 성녀 데레사)

금정성당

15811 경기도 군포시 당산로 192번길 28
(금정동 699번지)

E-mail : kumjung@casuwon.or.kr(사무실)

주임신부 : 전 현 수 (마티아)
전교수녀 : 윤 마리아, 차 글라라

전화				
	주임신부	452-3080	수녀원	458-2010
	사 무 실	455-2010, 455-2631,2 (070-4047-2380, 2381) (FAX) 455-2044		
	연령회장	강석근(요한) 010-5342-8400		

미사시간	요일	주 일	월	화•목	수•금	토	병자영성체	유아세례
	시간	09:00 (일 반) 11:00 (교 중) 19:00 (청 년)	06:00	19:30	10:00	15:00 (초 등 부) 19:00 (중고등부) 첫주10:00(성모신심)	매월 첫 수요일 오후2시부터	짝수월 둘째 토요일 16:00

2019년도 교구 사목 표어 사목 실천 목표	**신앙의 기쁨! 젊은이와 함께!** **젊은이를 위한 통합사목 실현!**

✣ 오늘은

☞ **레지오 전단원 교육** - 교중미사 후

✣ 금주간에는

☞ **미사 없음** - **22일(화)부터 25일(금)까지** 사제 정기휴가 기간으로 본당 미사는 없습니다.

☞ **중고등부 겨울 피정**

- 주제 : 이제 다시♪
- 일시 : 1월 25일(금) ~ 27일(주일)
- 장소 : 강원도청소년수련원(춘천시 소재)

☞ **청년회 MT**

- 26일(토) ~ 27일(주일) / 대부도(팬션)

✣ 다음주일(27일)에는

☞ **2차봉헌** - 해외원조주일

✣ 제대초 봉헌받습니다

2월 2일(토/ 10시미사) 주님 봉헌축일에는 세상에 빛으로 오신 그리스도를 상징하는 초를 축성하여 전례용으로 사용합니다.
올 한 해 사용할 제대초를 봉헌하여 주실 분은 봉헌축일까지 사무실로 봉헌하여 주시기 바랍니다.

✣ 설 미사(2월 5일, 화)

- 시간 : 10:30 (09:45부터 연도, 미사후 분향)
- 설 미사는 조상님들을 위한 위령합동미사로 봉헌됩니다. 합동미사예물은 미사 전 봉헌함에 봉헌하여 주시기 바랍니다

✣ 기부금확인서 발급(소득공제용)

봉헌하신 교무금, 감사헌금, 후원금 등의 소득공제용 기부금확인서를 발급하여 드립니다.
주일은 복잡하오니 가능하시면 평일에 발급 받으시기 바랍니다.

* 부양가족(배우자, (조)부모, 형제자매) 명의로 된 기부금도 공제가 가능합니다.

✣ 파티마의세계사도직 쎌모임 시간 변경

파티마의 세계 사도직(푸른군대) 금정쎌 모임시간이 25일부터 매주 **금요일 미사 후**로 변경됩니다.

✣ 지난 주일(6일) 미사 참례자수

토19시	9시	11시	19시	계
143	226	325	143	837

✣ 전례담당

연중 제2주일 (1월 20일)	9시 일반미사	중앙 4 구역
	11시 교중미사	중앙 1 구역
연중 제3주일 (1월 27일)	9시 일반미사	중앙 5 구역
	11시 교중미사	중앙 2 구역

✣ 우리들의 정성 (1/10-1/16) (감사합니다!)

교 무 금	6,400,000원	주일헌금	3,075,900원
감사헌금	1,200,000원	제대초헌금	560,000원

*** 교무금은 신자의 의무! 세대별로 책정하여 봉헌합시다!**

주임신부	홍 창 진 (요한보스코)
총회장	김조관(세례자요한) 010-7383-0920
연령회장	김근배(요셉) 010-2464-2921
사 무 실	031-226-2800 Fax 226-2810

성 유대철 베드로
기산성당
E-mail : gisan@casuwon.or.kr
http://cafe.daum.net/casw-gisan
(18387) 경기도 화성시 기산로 63

미 사 시 간			
주 일	토요일 19시 (중고등부) 09시 (초등부) 11시 (교중), 18시		
월	06:30	화. 목	19:30
수, 금	10:00		
첫 토	성모신심미사 10:00		
첫 목	성시간 (저녁미사 중)		

✞ 오늘 건축기금마련 특별헌금입니다.
✞ 다음 주일 해외원조주일 특별헌금입니다.

■ 본당 신부님을 위한 영적 예물 봉헌
1월 27일은 본당 신부님 서품 30주년, 1월 31일은 영명 축일입니다.
신부님의 영.육간 건강을 위하여 많은 기도 바랍니다.
미사.영성체 3회, 주모송 3회, 묵주기도 20단, 화살기도 5회, 사제를 위한 기도 5회 이상

. 축하식 : 1/27(주일) 교중미사 후 전신자 국수잔치
. 기도봉헌 용지에 기도 횟수를 기록하여 성전 입구 비치된 봉헌함에 1/20(주일)까지 넣어주시기 바랍니다.

■ 주님 봉헌 축일 초 축복 : 2/2(토) 10시
. 올 한해 사용될 제대초 및 기도초 축복합니다.
. 제대에서 사용할 초 봉헌은 사무실로 접수하시고, 가정에서 사용할 개인초는 성물방에서 구입하세요.
. 제대초 봉헌 봉투에 성명, 세례명, 금액 기재바랍니다.

■ 설 명절 합동 위령 미사

일자	시 간
설날 2/5(화)	**11시 미사** (미사중 분향, **10시 연도**)
2/4(월), 2/6(수)	미사 없음
. 합동예물은 2/3(주일)까지 접수합니다. . 조상님들과 세상을 떠나신 분들의 영원한 안식을 기원하는 합동 위령 미사입니다. 정성껏 준비하신 예물봉투에 성명, 세례명, 금액 기입 바랍니다.	

■ 1/20(주일)부터 미사 중 가톨릭성가는 수정.보완된 가톨 성가책을 사용합니다. 교중미사 전 미사곡 연습 있습니다.

■ 병자영성체 (구역,요양원) : 1/25(금) 오전미사 후
구역장들께서는 1/23(수)까지 사무실 신청 바랍니다.

■ 단체회합
. 상임위원회 : 1/20(주일) 교중미사 후 교리실
. 구세주의 어머니 Cu. : 1/22(화) 저녁미사 후 성전
. 전례단 : 1/24(목) 저녁미사 후 교리실

■ 2019년 주보간지 변경
교무금/ 건축금/ 감사헌금 납부 현황은 월 단위로 성명만 게재하며 납부금액은 교무금 통장으로 확인 바랍니다.
매월 수지계산서 게재합니다.

■ 교무금 / 건축헌금 납부
교무금은 하느님의 은총에 대한 감사의 봉헌이며, 나를 위한 지출에 앞서 봉헌해야 하는 신자로서의 거룩한 의무이자 권리입니다. 교회운영과 하느님 사업에 쓰여지는 교무금 납부에 교우들께서는 동참해 주십시오.

※ 교무금/건축헌금 납부 계좌
우리은행 1005-901-115359, 예금주:(재)천주교수원교구

■ 2019년 미사예물 봉헌금 기부금 처리됩니다.

■ 성소후원회비 접수 및 회원 모집
성소후원은 교회 미래에 대한 후원입니다. 여러분의 후원으로 교회의 참된 일꾼이 자라납니다. 참된 일꾼을 길러내시는 어머니. 아버지, 후원회원이 되어 주세요.

■ 중고등부주일학교 겨울캠프 “슬기로운 한옥체험”
. 일시 : 1월 26일~1월 27일(1박2일)
. 대상 : 예비 중1, 중고등부 학생
. 장소 : 서울 성북구 ‘공간 1933’

■ 베드로 카페 봉사자 모집 : 016-9511-0423

■ 성가대 단원 모집 : 단장 010-8665-1363

■ 주일미사 참례현황

주일 (1/13)			
학생 (토 19시)	어린이 (09시)	교중 (11시)	저녁 (18시)
67	118	253	83
참례인원	**521**	**참례율**	**24.9**
전체신자수	**2,092 / 803 대**		
1/6 참례현황		487명	

가게축복을 축하드립니다.
골든 스터디 카페
화성시 반송동 86-1 아인슈타인플라자 8층
☏ 010-7600-7691
변상미 레지나

미 사 시 간		천주교 수원교구 기안 성 바오로 성당 Gian St. Paul Catholic Church	주임신부 : 안준성 (마티아) 전교수녀 : 조 (마리 필립보) 이 (마리 마르코) 총회장 : 윤종기(요한세례자) 010-7114-2971 연령회장 : 오규택(스테파노) 010-2680-6462 연령회 부회장 : 오영수(사도요한) 010-3722-1644
주일	토요일저녁주일미사 : 오후 7:00 (어린이와 함께하는 가족미사) 주일 오전 09:00 (중,고등부) 11:00 (교 중) 주일 저녁 7:30		
평일	성모신심미사 : 매월 첫토요일 오전10시 월 : 6:00 (새벽미사) 화, 목 : 저녁 7:30 수, 금 : 오전 10:00 고해성사 : 매 미사 시작 20분 전	18338 경기도 화성시 기배로 43번길 40 사무실 : 223-6691 사제관 : 223-6693 수녀원 : 070-4047-0501	▣ 병자영성체 : 매월 첫째 (목) 10:00 ▣ 유아세례 : 분기 말 둘째 토요일 14:00 ▣ 예비자교리 : 매주일요일 아침 09:30

● 초등부 : 토요일 오후 5시 (교리와 미사) ● 중,고등부 : 주일 오전9시 (미사와 교리)

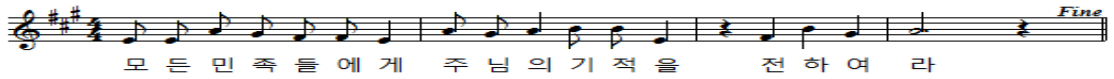

■ 성전건축을 위한 특별헌금 (1월20일)
■ 해외원조주일 특별헌금 (1월27일)

■ 주간 회의 및 행사 안내.(1/20-1/26)
- 본당총회 : 1월20일(주일) 교중미사 후
- 청년회 : 1월20일(주일) 저녁미사 후
- 연령회 : 1월, 2월 회의는 쉽니다.
- 봉사자워크샵 : 1월25일(금) - 26일(토)

■ 주간 회의 및 행사 안내.(1/27-2/2일)
- 제분과회의 : 1월30일(수) 저녁8시
- 성모신심미사 : 2월2일(토) 오전10시
- 성모회 : 2월2일(토) 성모신심미사 후

■ 본당총회 안내.
- 일 시 : 1월20일(주일) 교중미사 중.
- 교중미사 후에 전신자 떡국 점심식사 있습니다.

■ 초등부 어린이 눈썰매장 행사.
- 일 시 : 1월22일(화) 9:30분 – 17:00
- 장 소 : 곤지암 중부CC 눈 썰매장.
- 잘 다녀올 수 있도록 기도바랍니다.

■ 초,중,고등부 주일학교 등록 안내.
- 등록대상 : 7세(유아부) 및 초등부 1학년 – 6학년 중,고등부 : 중1-고3
- 등록비 : 1인당 40,000원.(신청서에 기재된 계좌송금)
- 등록기간 : 1월31일까지. (셋째아 무료)
- 등록방법 : (재학생) : 신청서 제출 및 계좌이체 (신규) 신청서•등록원서제출 및 계좌이체

■ 대림절저금통 봉헌바랍니다.
- 1월20일(주일)까지 봉헌해주시기 바랍니다.

■ 초,중고등부 교사를 모집합니다.
- 교회의 미래인 청소년들의 신앙을 돌볼 사랑이 가득한 초,중,고등부 교사를 모집합니다.
- 신부님 또는 수녀님께 문의하시기 바랍니다.

■ 청년회에서 알립니다.
- 청년들이 다함께 미사 드립니다. - 매 주일 저녁미사 (19:30)
- 지정좌석 : 성당 앞에서 왼쪽 두 번째 줄.
- 청년회모임 : 매월 셋째 주일 저녁미사 후(청년마당)

제대초 봉헌 안내
❍ **2/2(토) 주님 봉헌 축일은** 율법에 따라 아기예수님을 예루살렘 성전에 봉헌하신 것을 기념하는 날입니다. 이날 1년 동안 사용할 초를 축복합니다.

❍**제대초 봉헌은 사무실에 접수합니다.(1개당 8,000원)**

※가정에서 사용하실 초는 성물방에서 구입합니다.

✪ 우리들의 정성 (1/7 - 1/13)

내 용	금 액	내 용	금 액	내 용	금 액
교 무 금	4,520,000	주일헌금	2,514,000	2건축헌금	1,510,000
미사예물	930,000	건축헌금	2.550,000	감사헌금	150,000
건축헌금	유나겸, 장영태 각 일백만원, 강인순 이십만원 임순옥, 한은희, 김미경 각 일십만원, 송영재 오만원				
감사헌금	고문배 100,000원, 김경선 50,000원				

✪ 전례 주차, 청소봉사

구분	연중제2주일 (1/20)			연중제3주일 (1/27)			연중제4주일 (2/3)		
전례봉사 (구역)	특전		김보경	특전		김은화	특전		신창호
	9시	꾸리아	정선영	9시	꾸리아	윤지현	9시	꾸리아	한은희
	11시	신일2	오영수	11시	쌍용	박인혜	11시	안녕,와우	오영수
	저녁		조선호	저녁		신창호	저녁		김보경
주차봉사	사도들의모후 Pr.			평화의모후 Pr.			즐거움의원천 Pr.		
청소봉사	쌍용구역			안녕와우효성구역			우림구역		

퍼니퍼니 미술학원	OK 덤 핑 가 구	하오츠 중식당	안 경 나 라	파리바게트(보보스점)
미술 전문선생님과 함께 그리기, 만들기, 요리미술, 영재미술 5세-초,중전문 정원제수업 차량운행가능 효행로 291번길47 기안성당 근처 ☎ 031-238-7034, 010-3068-9168 이은실(로사리아)	가구의 모든 것. 혼수가구 주문가구. 매월 특별행사 위치 : 기안동 20-188 ☎ 031-221-8862 박철수 (요셉)	뚝배기짬뽕. 찹쌀탕수육 전문점 KBS-TV 생생정보통에 소개된 맛집 위치 : 신일우남클래식타운 옆 ☎ 031-225-1317. 226-5885 김봉희 (요셉피나)	봉담 최대 규모 젠틀몬스터, 카린 취급점 누진 다초점전문 위치 : 수원대앞 주황색 간판 ☎ 031-235-2046 010-2840-6388 정두수 (요한)	제빵/케익/샌드위치/커피/음료 단체주문 및 정기급식 납품가능 위치 기안동 보보스프라자 1층 ☎ 031-224-8201 홍운식 (그레고리오) 010-8579-8534 오양순 (효주아녜스) 010-3690-8535
자연촌 건강원	**홈쇼핑 반품 상품**	**중 고 자 동 차**	**올엔카 ALL&CAR**	**만 물 보 수 공 사**
홍삼, 장어, 붕어, 흑염소 양파, 호박, 배도라지즙, 생칡즙 각종 건강식품 판매 ☎ 031-222-9112, 010-3722-1644 식품가공기능사 오영수 (사도요한)	전시 · 반품 · 대형마트 · 이월가전 · TV 애터미화장품 · 생활용품 오목천동 314-6 (수원여대사거리) 이종덕(바오로) 이순희 (베로니카) ☎ 031-292-2228 / 010-7757-8389	판매, 매입, 폐차 승용, 승합, 화물 자동차 상담 수원 평동 남수원매매단지내 알개 자동차 상사 ☎ 010-5755-2088 이달우 (바오로)	수입차, 국산차 정비 및 판금 도색, 손세차 언더코팅, 유리막 코팅, 네비게이션, 블랙박스, 자동차 종합 서비스센타 (픽업 서비스, 방문 견적) 경기도 화성시 봉담읍 동화리 414-2 이지연(아가페) ☎ 010-4177-8787	집수리 / 인테리어 아파트 / 빌라 / 주택 / 상가 각종 보수 및 시공 ☎ 010-5244-2692 정기춘 (바오로)

교무금 봉헌계좌 신협 03227-12-000531, 건축헌금 봉헌계좌 : 신협 131-019-987356 기안성당
입금자 표시 : 반드시 성명,세례명으로 기재하여 입금바랍니다.

미 사 시 간 안 내		
미사 30분 전 묵주기도		
주일	토요일저녁 주일미사	오후 7:30
	교중미사	오전 9:00
	어린이미사	오전11:00
평일	화, 목	오후 7:30
	수, 금	오전10:00
	성모신심	첫주(토)10:00

천주교 수원교구
기흥 성 바오로 성당

용인시 기흥구 고매로 43번길 12-15
전화 : 285 - 0362 / 팩스 : 285 - 0372

주임신부	유정수(루 카)
총 회 장	박광빈(에제키엘)
연령회장	지숙현(글라라) 010-5686-5109
유아세례	3/2 (토) 10:00
예비자교리	(주일)오전 10:00
환자영성체	마지막주(금)11:00

▶화답송
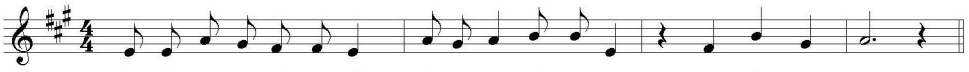
✚ 이번 주 특별헌금 안내
이번 주는 **본당 청소년 활성화** 특별헌금이 있습니다.

제1대리구장 이성효 리노 주교님의 방문을 진심으로 환영합니다

- 기흥성바오로성당 교우 일동 -

✚ 2019년 성모승천반 예비자 모집 안내
- 입교식 : 2/10(주일) 09시 교중미사중
- 문 의 : 선교분과장 010-3759-9402

✚ 교무금 안내
- 지난 한해도 진심으로 감사드립니다.
- 2018년도 교무금 마무리하여 주시고, 2019년 교무금도 정성껏 책정하여 주시기 바랍니다.

✚ 2019년 제대초 봉헌 안내
- 한해 동안 제단에서 사용할 초를 봉헌 받습니다.
- 초 축복예절 : 2/2(토) 10시 미사중 (주님봉헌축일)
- 가정에서 쓰실 초는 성물방에 신청바랍니다.
- 접 수 : 사무실

✚ 환자 영성체 신청
- 일 시 : 1/25(금) 10시 미사후
- 신 청 : 각 구역장 및 사무실 (1/20 까지)

✚ 겨울 눈꽃 산행
- 일 시 : 1/28(월) 08:00 성당 출발
- 장 소 : 덕유산 (곤도라 이용)
- 회 비 : 20,000원
- 신 청 : 사무실 (1/20까지 회비와 함께 신청)

✚ 성소자를 위한 기도 모임
- 일 시 : 매주 (월) 20:00
- 장 소 : 대회의실
- 대 상 : 희망하시는 모든 분
- 준비물 : 묵주

✚ 제1대리구 본당 상임위원 교육
- 일 시 : 1/26(토) 09:30~12:00
- 장 소 : 권선동성당

✚ 초등부 주일학교 교사 모집
- 우리 아이들의 행복한 신앙생활을 도와줄 분을 모집합니다. (남/녀)
- 문의 : 교감 010-2421-4359

✚ 대림저금통 수거 안내
- 수거일 : 1/27(주일)까지
- 장 소 : 사무실 (285-0362)

✚ 월례회의 및 모임 안내

단 체	일 시	장 소
ME	1/20 (주일) 17:00	대회의실
4구역 형제회	1/20 (주일) 18:00	색다른광고
제분과위원회	1/26 (토) 20:30	대회의실
평단협	1/26 (토) 20:30	6교리실
연령회	1/27 (주일) 10:00	대회의실
성소분과	1/27 (주일) 10:00	6교리실
전례위원회	1/27 (주일) 12:30	대회의실

✚ 지난주 미사 참례 현황(619세대/1,585명)

미사	토요저녁	주님세례축일(1/13)		참례 신자수	계(%)
	19:30	09:00	11:00		
참례자	106	205	239	550	34.7

✚ 봉사안내 - 전례, 청소, 주차, 토요운전

구분	연중제2주일(1/20)			연중제3주일(1/27)		
전례 (독서)	토요저녁	09:00	11:00	토요저녁	09:00	11:00
	중고등부	4구역	초등부	중고등부	5구역	초등부
청소	4구역(토,10:30)			5구역(토,10:30)		
주차 운전	순교자들의 모후 Pr.			바다의 별 Pr.		
음악 풀림	하늘의 문 Pr.			기쁨의 샘 Pr.		

✚ 우리들의 정성 (1월7일 ~ 1월13일)

주님 세례 축일 헌금	2,045,000
본당 군선교 후원 특별헌금	446,500
교무금	2,475,000
건축헌금	1,845,000
성소후원금	65,000
감사헌금	10,000
김정숙 안나 10,000	

[지역 단체 마일리지] 이마트(보라점) : 67번

평일	월 화,목 수,금	06:00 19:30 10:00	
주일	토	15:00 19:00	어 린 이 중 고 등
	주일	09:00 19:00	교중미사 일 반

천주교 수원교구

남 동 탄 성 당

http://cafe.naver.com/ndt(성당카페)

(우)18487 화성시 장주기길 11(임시)
성당부지 : 화성시 장지동 617

주임신부 : 권오진(요셉)
사 무 실 : 031)8055-8116
F A X : 031)8055-8117
E - mail : namdongtan@casuwon.or.kr

1월 20일 연중 제2주일
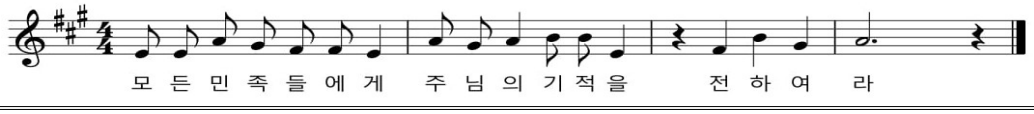
♣ 오늘 2차 헌금은 성전건축기금 마련을 위하여 봉헌됩니다.

♣ 희망나눔 대림저금통 봉헌 안내

• 대림시기동안 희생하며 채우신 대림 저금통을 **2019년 1월 20일(일)**까지 사무실로 봉헌하여 주시기 바랍니다.

♣ 소공동체 월례회의 안내

• 일 시 : 1월 20일(주일) 교중 미사 후
• 대 상 : 구역장·반장

♣ 사제 연례 피정 안내

• 일 시 : 1월 21일(월)~1월 25일(금)
※ 신부님 피정 기간 동안 평일 미사는 없습니다. 연수 중이신 신부님을 위하여 기도해 주시기 바랍니다.

♣ 사무실 휴무

• 일 시 : 1월 22일(화)~1월 25일(금)

♣ 19년도 제대초 봉헌 및 가정초 신청 안내

• 2월 2일 주님 봉헌 축일을 맞이하여 1년동안 미사 중에 사용될 제대초 봉헌과 각 가정에서 사용할 초 1월20일(주일)까지 신청해 주시기 바랍니다.
- 제대초 10,000원 가정초 3,500원

♣ 반주자 모집 안내

• 평일(화) 19시 30분 미사
- 문 의 : 본당 사무실 031)8055-8116

♣ 2019년도 초·중고등부 교리교사 모집

• 대 상 : 세례받은지 3년 이상 견진 받은 신자 성별 무관, 연령 무관
- 문 의 : 본당 사무실 031)8055-8116

♣ 구역 전례 및 청소 일정 안내

전 례		청 소	
1월20일	자이 파밀리에	1월19일	레이크1,2,금강2차 산척,산단주택 금호어울림,반도10차
1월27일	e편한세상	1월26일	금강1차,반도3차 센트럴힐즈,호반3차

♣ 1월 13일 주일미사 참례 현황

신자 수	09:00 교중	19:00 일반	계(%)
1,779	252	112	364(20.4%)

♣ 우리들의 정성(1/7~1/13)

교 무 금	..... 2,670,000원
건 축 헌 금	..... 850,000원
주 일 헌 금	..... 2,278,100원

교무금 자동이체 신협 131-019-762299
건축헌금 자동이체 신협 131-019-762319
예금주: 남동탄성당 **납부시 책정하신 분의 이름과 세례명으로 입금**

EM멘토 영어·수학 학원	그랜드 음악학원	동탄 호수 부동산	한솔 플러스 수학 공부방
동탄대로 198 드림타워 7층 ☎ 031-377-2530 강은미(엘리사벳)	이태리 국립음대 피아노과 졸업 예술고 대학 피아노과 출강, 차량운행 ☎ 031-376-3393 김정용(요한보스코), 박정은(비비안나)	동탄 여울 보건지소 옆 호수공원 인근 ☎ 010-7305-6713 김정임(아녜스)	초·중 수학 전문 센트럴힐즈Ⓐ 1848-103 ☎ 010-2488-9155 한주범(안드레아), 신진영(루시아)

천주교를 알고자 하시는 분은 이웃 천주교 신자들 또는 성당 사무실에 문의 하십시오.

♣ 미사시간 및 교리시간 안내 ♣	남양성당	주임신부 : 조 봉 익 (도미니코)
※ 토 - 17:00(토요일 주일학생미사)	(노동자의 성 요셉)	수 녀 : 이 마리아, 이 라파엘라
※ 주일 - 06:00 10:30 (교중미사) 19:00 (청년미사)	http://cafe.naver.com/namyangcatholic	사 무 실 ☎ 356 - 2048, FAX : 357 - 5831
※ 평일 - 월 06:00 수 .금 10:00 화`목 19:30		총 회 장 : 홍 제상 (토마스) hp 010 - 8763 - 2300
※ 예비자 교리 -부활반 (수 20시 / 주일 09시) (선교분과 및 사무실에 문의 바랍니다.)		연령회장 : 백 영 부 (프란치스코) ☎ 357-6438 hp 010-4325-6661
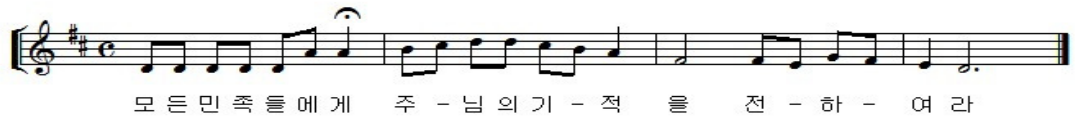
축하 합니다!!

입교하시는 모든 분들께 기쁜 신앙인이 될 수 있도록 우리 모두 많은 축하와 기도드립니다.

2019년도 교무금 책정 안내

* 2019년도 교무금 신립을 아직 하지 못하신 분들께서는 교무금 통장을 가지고 오셔서 신립하시기 바랍니다. 교무금은 복음을 전하는데 쓰여지며, 신자들의 신앙교육과 불우이웃을 돕고, 사목자의 생활비와 인건비 및 교회시설 보수비와 교구 공납금 등으로 사용됩니다.

미사봉헌 접수 변경

* 19년부터 미사봉헌금은 교무금 통장 명의로 봉헌되며 개인 납입 명세에 기록됩니다.

예물봉투의 봉헌자란에 기부금 영수증 발급 받으실 봉헌자의 이름 세례명을 기입하시기 바랍니다.

주님봉헌축일 초 봉헌안내

* 2월2일은 주님 봉헌 축일로 1년간 성당에서 사용할 초를 축성합니다. 제대초를 봉헌하실 분은 사무실로 신청하시기 바랍니다.

설 합동미사

* 2월5일(화) 설날을 맞이하여 조상님들과 세상을 떠나신 분들의 영원한 안식을 기원하는 합동위령미사로 봉헌됩니다. 고향에 가시는 분들은 미사예물을 사무실에 미리 봉헌해 주시기 바랍니다.

2019년 첫영성체 대상자 신청안내

* 대 상 : 초등3학년 ~ 초등6학년까지
* 신청기간 : 2019년1월19일~2월16일
  토요일 오후5시 미사 전.후
* 첫 모임 : 2월23일(토) 미사 후
* 장 소 : 영성관 지하
* 문 의 : 대표교사(010-9066-7386)

2019년 여정 및 그룹성경 모집

* 여 정 - 복음서 부분
* 그룹성경 - 창세기(주,야), 탈출기(주,야)
  마르코(주,야), 요 한(주,야)
  이사야(주,야), 마태오(주,야)

※ 문 의 : 교육분 과장 (010-4704-3750)

꾸리아

* 일 정 : 1월20일(일) 교중미사 후 영성관

본당 총회

* 일 정 : 1월27일 (일)

주보간지 광고안내

* 주보간지 뒷면에 광고 게재합니다. 원하시는 분들은 사무실에 신청바랍니다.
* 게재기간 : 한달(4주) * 광 고 료:30,000원

특별헌금

* 건축 헌금 : 1월20일(일)
* 해외원조주일 : 1월27일(일)

미사 참례율

전신자	미사참례자	미사참례율
2890	1007	35%

우리들의 정성

내 용	1월13일		1월06일
주님세례축일	2,919,000		3,017,500
교 무 금 (1.7~1.13)	69세대 7,070,000		55세대 4,405,000
건축헌금 (1.9~1.15)	10,000	유순임	
	20,000	한준동 박순인 김주원 권상호	
	30,000	임금자 권이적	
	40,000	최진웅	
	50,000	김성원	
	100,000	신상훈	
감사헌금 (1.9~1.15)	30,000	홍명복 천병준 김정희 전미영	
	50,000	변혜일 유향연 손인택 고광욱	
	100,000	박영선 김미옥	
	150,000	이광석	
	1,000,000	박용현	

※ 건축헌금 계좌 안내 (농협 207076-55-004171)

천주교를 알고자 하시는 분은 이웃 천주교 신자들 또는 사무실에 문의하십시오.

제 490호 2019.01.20.연중제2주일

주임신부 : 정재훈대건안드레아
연령회장 : 김용성 요 셉 010-3739-7843
사 무 실 : 031) 404-0190
FAX : 031) 317-0057

능곡동 성가정 성당

(성가정의 성마리아와 성요셉)

(429-240) 시흥시 승지로 101 (능곡동)
전자우편 : neunggok@casuwon.or.kr

주일	오전	교중
	9시	11시
토	저녁 7시30분	
월	새벽 6시30분	
평일	화 . 목	수 . 금
	19:30	10:00

† "소통과 참여로 쇄신하는 수원교구 ! 신앙의기쁨! 젊은이와함께!
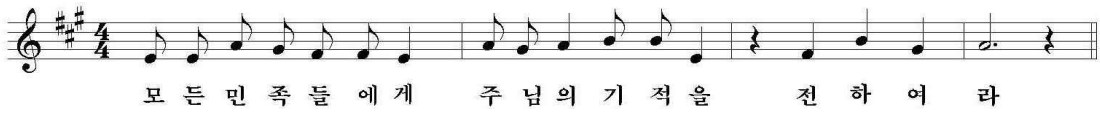
✝오늘은 건축헌금 봉헌의 날

2018년도 교무금 책정 및 납부 현황					
세대수	책정세대	책정률(%)	납부세대	납부률(%	미책정세대
399	156	39.09	153	38.34	246

◉ 2019년 교무금 책정 해 주시기 바랍니다.

◉ 성경 통독 실시
▶일 시 : 1월26일(토) 10:30 , 성전
▶준비물 : 성경

◉ 1년 동안 본당 전례 때 사용할 제대초, 꽃 봉헌 받습니다. 그리고 1년 동안 가정에서기도하실 때 사용할 초 신청 받습니다.1월27일(주일) 까지 사무실로 봉헌 및 신청해 주십시오.
▶ 제대초 1개 : 7천원
▶ 가정초 1개 : 3천원
▶ 제대 꽃

◉ 청소년 (초. 중고) 미사 시작
▶ 일시 : 2월17일(주일) 18:00
미사 시작 10분전까지 늦지 않게 보내주십시오.

봉 사		
	날 짜	단 체
전 례	1월 20일	13 단지
	1월 27일	12 단지
미사안내	1월 20일	황금궁전
	1월 27일	평화의모후
음 료	1월	1 단지
	2월	14단지
청 소	1월 26일	4.12 단지
	2월 2일	레지오

우리들의 정성 1월12일~18일			
교무금	555,000	사제성무활동비	1,540,000
건축헌금	635,000	급여.국민연금외	2,743,090
주일헌금	1,018,000	차량유지비	150,000
감사헌금	1,000,000	교구공납금	2,235,000
과년도교무금	140,000	교구차입금	500,000
합 계	3,348,000	합 계	7,168,090

◉ 감사헌금 : 이강호 1,000,000원

모아 유치원	글라스 박스 안경원	현진공인중개사	주)국제방재서비스
가정의 평화를 빕니다. ☎ 317-9001	안경하나로! 돋보기까지 해결! 원 장: 정 경관 (토마스) 호평프라자1층 신협건물 ☎ 405-5555	현진 에버빌 상가 구옥심 글라라 010-6356-0034	대표: 이 강호 (베드로) ☎02-889-1190
키즈빌어린이집	강 태 권 세무회계사무소	한우리 독서 토론 논술	아트사파리 미술학원
0~4세 영아 모집 원장:윤금영세실리아 031-435-9073 신안인스빌1208동103호	세무사 : 강 태권 (시몬) 호평 프라자 5층 신협 건물 ☎ 404-0933	시흥지부 능곡동 홍순해 크리스티나 010-8434-2454	유치부. 초등부 모집 소수정예 작가주의 미술교육 8단지 상가동 2층 원장 : 김경은 마리아 ☎ 313-8480

능곡동 성가정 성당 신협 계좌번호 : 131-010-792662

۞ 미사시간 안내			
평일	월	화 · 목	수 · 금
	06:00	19:30	10:00
토	첫신심	어린이	청소년
	10:00	16:00	19:30
주일	새 벽	교 중	저 녁
	07:00	10:30	19:00
고해성사: 매 미사 30분 전			

능평성당

< 성 김대건 안드레아 성당 >

주소: 광주시 오포읍 능평로 156번길 6

주임신부: 이승환(루 카)
총 회 장: 박상봉(미카엘)
☎ 사무실 (031) 768-0087
F A X (031) 768-1617
연령회장: 전승호(프란치스코)
010-3685-2804

۞ 축일을 축하드립니다!

기간: 1월 21일 ~ 1월 27일 축일을 맞이하시는 분
안젤라(메리치), 율리아노, 아녜스, 빈첸시오
코난, 티모테오, 클레멘스, 프란치스코(드살)

۞ 다음 주일(1월 27일) 해외원조주일 2차 헌금 있습니다.

۞ 지역미사 안내

1월 25일(금) 19:00, 문형 지역

۞ 2019년 사제연례피정

기간: 1월 28일(월) ~ 2월 1일(금)
주임신부님께서 사제연례피정에 참가하시는 관계로
1월 29일(화) ~ 2월 1일(금)까지 미사가 없습니다.

۞ 주님봉헌축일

2월 2일(토) 10:00 미사 중에 초 축복이 있습니다.
1년 동안 제대에서 사용할 초와 제대 꽃을 봉헌
받습니다. 사무실에 신청해 주십시오.

۞ 기부금 영수증 발급 안내

2018년도 12월 31일까지 내신 봉헌금에 한하여
기부금 영수증으로 발급됩니다. 발급을 원하시는 분은
본당 사무실에 신청하시기 바랍니다.

۞ 2018년 성탄 판공성사

성사표 없이 판공성사를 보신 분들은 성당 사무실에
알려주세요(전화 또는 구두가능).

۞ 본당 환경개선 공사 안내

공사기간: 1월 4일 ~ 2월 3일(예정)
※ 공사기간 중 불편한 점이 있으시더라도 이해해 주시길
바랍니다.

۞ 성모회에서 함께 봉사해 주실 회원을 모집합니다.

문의: 010-2743-9664(성모회장)

۞ 기일(2월) 연도

일시: 2월 3일(주일) 교중미사 후, 장소: 요셉의 집
대상: 2월 중 기일을 맞이하는 가정
접수: 본당 사무실 신청서에 기재, 마감: 1월 30일

۞ 천진암성지 사무원 모집

구비서류: 이력서, 본당신부 추천서, 교적사본
주민등록등본 각 1 통
접수기한: 2019년 1월 31일
제 출 처: 천진암성지 사무실, 문의: 031-764-5953

۞ 주간 계획(1월 21일 ~ 1월 27일)

내 용	일 시	장 소
소공동체 월례회의	22일(화) 저녁미사 후	교육관
반주단 월례회의	23일(수) 10시 미사 후	미정
해설단 월례회의	25일(금) 19:00	미정

۞ 지역별 전례봉사, 청소, 주보정리

구 분	연중 제 3 주일		
	27일(주일)		
시 간	07:00	10:30	19:00
전례 담당	오 · 서원말	왕림	문형 · 봉골
청 소 주보 정리	왕림 (1월 25일)	문형 (2월 1일)	봉골 (2월 8일)

۞ 우리의 정성(1월 7일 ~ 1월 13일) 단위: 원

교 무 금	감사헌금	성소후원	사회복지	토지봉헌
6,730,000	950,000	160,000	20,000	310,000
주일헌금	4,749,000			
감사헌금	김재성 박정희 익명 송번수 유장안 전상국 홍영금			
성소후원	공진희 김영희 김재성 김종만 박상희 박성숙 이상철 이용흥 이진호 조성제			
사회복지	김재성 이상철			
토 지 봉 헌 금	김창수 김홍자 류현이 박상희 안중석 이유나			
봉헌금 주간 합계	12,919,000			
토지 봉헌금 대출금 상환 현황				
대출총액:1,932,206,563 상환:1,747,130,244 잔액:185,076,319				

※ 봉헌해 주신 분들께 감사드립니다.

۞ 미사 참여 현황(주님세례축일)

총 신 자	참 여 인 원	참 여 율
4,077	1,086	26.6
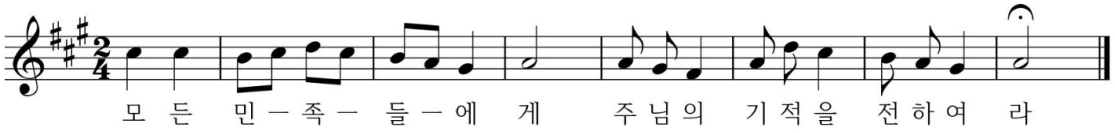
천주교 수원교구 단대동 성당

전 화 번 호

주임신부:함문주(베 드 로)신부 **전교수녀**: 김 도미니카, 정 소화데레사 수녀
총 회 장:010-4008-8143 **수 녀 원**:733-5004 **사 무 실**:733-3004
연 령 회: 회장 010-5239-8081

미 사 시 간

월 오전 6:00, **화** 오후7:30, **수** 오전10:00, **목** 오후7:30, **금** 오전10:00
토 오후4:00(어린이미사), 오후7:30 **주일** 오전6:00, 9:00, 11:00, 오후7:30
예비자교리시간: 매주일 오전9:30, 매주(수)오후8시, 매주(금)오후2시
※유아세례식은 3,6,9,12월에 실시합니다. http://cafe.daum.net/DDDKD

중고등부 주일학교 등록제

· 등록기간: 1월 6일(주일)-1월27일(주일)
· 등 록 비: 1인 ₩50,000
· 등록방법: 주일 저녁 7:30 미사 후 접수
· 문 의: 010-9669-4269(중고등부 교감)
※ 등록 안내문은 사무실에 비치되어 있습니다.

상임 위원회

· 일 시: 1월27일(주일) 교중 미사 후

제대 초 봉헌

2월 2일(토)주님 봉헌 축일에 한 해 동안 제대에서 사용할 제대초를 봉헌받습니다. 제대초를 봉헌하시고자 하시는 분들은 사무실에 오셔서 봉헌해 주시기 바랍니다. 개인이 쓰실 초는 성물방에서 구입하시기 바랍니다.

· 주님봉헌축일미사: 2월 2일(토) 오전 10:00

설 합동위령미사

· 일 시: 2월 5일(화) 오전 6:00, 오전 11:00
※ 2월 4일(월)오전 6:00미사와 2월 6일(목)저녁 7:30미사는 봉헌되지 않습니다.
※ 미사가 없는 연휴기간동안 성당문을 닫습니다. 교우 여러분들은 숙지하셔서 불편없으시기 바라며 각 단체 회합시간을 조정하여 주시기 바랍니다.
※ 설 합동위령미사예물은 정성껏 준비하시어 성전앞에 준비된 봉헌함에 봉헌해 주시기 바랍니다.
※ 1월, 2월 병자영성체는 쉽니다.
† 초등부 주일학교 개학미사 때 까지 매주(토) 오후 4시 어린이 미사는 봉헌되지 않습니다.

금주의 본당 청소

- 평신도 단체 협의회 봉사자들
※ 바쁘신 중에도 본당청소에 임해 주셔서 감사합니다.

1월 27일(주일) 신자들의 기도, 봉헌

· **신자들의기도, 봉헌** - 7지역 2구역

빈첸시오회후원계좌

(모집시간: 매주일 오전9시,11시 미사 후)

신협131-013-112515 예금주:유지재단단대동성당

성소후원계좌

신협131-011-822456 예금주:유지재단단대동성당

은행동성당 신축금 후원계좌

신협 131-011-399163 예금주: 은행동성당
국민은행 676901-01-136461
예금주: 천주교수원교구 은행동성당

봉 헌 금

2018년 교무금 완납

하느님께 약속하신 교무금을 정성껏 끝까지 봉헌하여 주시기 바라며 2019년도 교무금 책정을 사무실에 오셔서 해주십시오

† 새해에는 미사예물도 교무금과 같이 통장에 기재 되오니 미사예물을 봉헌하실 때 교무금 통장을 가져오셔서 불편이 없으시기 바랍니다.

† 이번 주에는 장기수선 2차 헌금이 있습니다.
다음 주에는 해외원조주일 2차 헌금이 있습니다.

감사헌금

최세영(비 오) ₩100,000 류한창(베 드 로) ₩100,000
이명숙(세실리아) ₩50,000 박영식(세실리아) ₩50,000
홍순규(안토니오)₩100,000 이강용(라 파 엘) ₩100,000
한상호(토마스아퀴나스)₩50,000 박순단(마리나) ₩50,000

교 무 금₩3,790,000

주일헌금₩2,028,250 특별헌금₩1,184,000

※ 미사참례인원: 856명 참례율: 23.70%

1월12일(토)		1월13일(주일)			
16:00	19:30	6:00	9:00	11:00	19:30
	119명	53명	122명	393명	169명

당수성령성당
(성녀 허계임 마리아 막달레나)

수원시 권선구 당진로 31번길 7-10(당수동)

본당 복음화 목표
소중한 보화, 교우촌을 이루자 !

항구한 기도의 터전
지속적인 흉내 내기
전적인 의탁의 터전

◉ 2차헌금
- 이번주 : 건축헌금
- 다음주 : 해외원조 특별헌금

◉ 단체별 회합 안내

단체명	일 시	장 소
사목회	1/24(목) 미사 후	회의실
울뜨레아	2/07(목) 미사 후	1층회합실
연령회	2/10(일) 교중미사 후	복합동2층

◉ 미사변경 안내 [사제연례피정]
- 1/22(화) ~ 1/25(금) **미사없음**

◉ 중고등부 여섯 번째 서랍
- 일 시 : 1/26(토) 20:00

◉ 초,중, 복사단 겨울 캠프
- 일 시 : 1/28(월) ~ 29(화)
- 장 소 : 양지리조트

◉ 주님 봉헌 축일 (제대초, 가정초 축복)
- 일 시 : 2/2(토) 10:00

※ 제대초 봉헌 : 1구좌 20,000원
※ 가정초는 당일 구입하시기 바랍니다.

◉ 당수성령 축구 단원 모집
- 자격: 당수성령성당 모든형제님들
- 모집기간: 1월부터 항시모집
- 문의 및 접수: 010-6263-8284 이승배

◉ 전례 및 성당 청소담당
- 담당구역은 한 주간 미사 전후 청소 및 정리

삼정1 구역	01월 19일(토) ~ 01월 25일(금)
삼정2 구역	01월 26일(토) ~ 02월 01일(금)

◉ 교우 현황

활동 교우		냉담 교우	
세대수	신자수	세대수	신자수
276	760	25	57
총 301세대 818명			

◉ 봉헌해 주신 분들께 진심으로 감사드립니다.

주일헌금(주님세례축일)		1,021,000
2차헌금(건축헌금)		161,000
교무금(176세대/19세대)		2,170,000
감사헌금	김요선 레이나	20,000
성소후원금		20,000

◉ 주간 화답송 후렴

날짜	화 답 송 후 렴
1/21(월)	멜키체덱과 같이 너는 영원한 사제로다.
1/22(화)	주님은 언제나 당신 계약을 기억하신다.
1/23(수)	멜키체덱과 같이 너는 영원한 사제로다.
1/24(목)	주님, 보소서, 당신 뜻을 이루려 제가 왔나이다.
1/25(금)	너희는 온 세상에 가서 복음을 선포하여라.

※ 회합실, 주방, 로비에 있는 전열기구나 전등 사용 후 반드시 소등하여 주시고 퇴실하시기 바랍니다.

주임신부	함 상 혁 (프란치스코)	415-2580
총회장	최흥철 베드로	011-394-4042
연령회장	김흥배 안드레아	010-2167-2821
예비신자 교리 : 주일 9시		
사무실(☏)415-4620 (Fax)415-4628		

♠ 매일같이 감사와 사랑을 실천합시다.

1. 만나는 사람에게 **"고맙습니다."**
2. 나의 삶에 **"감사합니다."**
3. 내 곁에 있는 이를 **"사랑합니다."**
4. 내 손이 필요할 때 **"도와줍니다."**
5. 나의 삶을 **"반성합니다."**

미 사 전 례 안 내

주 일	토15:00(어린이) 19:00(젊은이)			주일 07:00 교중미사 10:30		
평 일	월	화	수	목	금	첫토
	06:00	19:30	10:00	19:30	10:00	10:00
고백성사	미사30분전		성시간		첫 목요일	
유아세례 : 짝수 달 셋째주 토요일 16시						

http://www.casuwon-dangsu.org

"새로 이사오신 분들 반갑습니다. 환영합니다."

미사시간 안내		
주 일	11:00(교중)	19:30(청소년)
토요일	16:00(어린이)	19:30(토요저녁)
평 일	월 06:00	화 19:30
	수 10:00	목 19:30
	금 10:00	토 19:30
토요일	매월첫토요일 10:00(성모신심)	
고해 성사	미사 20분 전	
예비자교리	주일 오전9:30분	

대야미성당
(성요셉 성당)

군포시 대야2로 55번안길22 (1588-6)
http://cafe.daum.net/daeyami

주임신부 : 이원태 마르티노
총 회 장 : 조만연 바오로
010-5341-0543
연령 회장 : 노재영 요셉
010-4997-7859
사 무 실 : 031-689-3391
F A X : 031-415-3393
daeyami@casuwon.or.kr

▣ 본당 총회
일시: 1월 20일 (주일) 11:00 미사후
장소: 2층 대성전
모든 봉사자와 교우 분들은 필히 참석해 주시기 바라며. 점심은 무료제공 합니다.

▣ 봉사자 임명장 수여식
일시: 1월20일(일) 11시 미사중
시설분과 총무 : 김도석 (베드로)
성가대 단장: 윤석주(요아킴). 성가대총무: 백정숙(세레나)
주일학교 복사 자모 회장: 정주현 (프란치스카)
복사 자모 총무: 박민아(데레사)
성경 통독반 회장: 윤정복(요안나)
성경 통독반 총무: 고유나(리디아)

▣ 2019년도 교무금 책정 안내
교무금은 카톨릭신자의 의무이며 교회 운영.유지 사목활동을 비롯해 가난한 이웃에게 사랑을 실천하는데 쓰입니다. 아직 2019년도 교무금을 책정 안하신분들은 신립서를 작성하여 사무실에 제출 하여 주시기 바랍니다.

▣ 주님 봉헌 축일 (2월2일) 제대초 봉헌
이날은 일년 동안 사용하게 될 초를 축복합니다. 가정에서 사용할 초는 당일 구입하여 주시고 제단에서 사용하게 될 제대초는 미리 사무실에 봉헌하여 주시기 바랍니다. **성모신심 미사는 없습니다**

제대초 1대값:10,000원 가정초: 3,000원

▣ 초등부 주일학교 모집 및 첫영성체반 모집
첫 영성체반 모집: 1월 26일~2월17일까지
접수 및 문의: 010-8299-0537
주일학교 등록기간: 2월 9일~3월3일 까지
접수 및 문의: 010-2735-9701

▣ 분과위원회 및 제단체 월례회의
소공동체 위원회:1월20일(일) 총회후 101호실
상임위원회의:1월25일(금) 19:30
전례분과 월례회의: 1월 27일(일) 12:30

▣ 대야미 2구역 센베이 판매
일시: 1월20일(일) 11시 미사후
성전봉헌 기금 마련을 위한 센베이를 판매하오니 많은 이용 바랍니다

▣ 특별 헌금 (2차)
이번주 (01.20) 우리성당 건축 특별헌금
다음주 (01.27) 해외 원조주일 특별헌금

총 세 대	총 신자	주일미사	(참례율)
581	1402	(349명)	24.189%

구 분	총 세대	납부세대	(납부율)
교 무 금	581	57	(9.8%)

▣ 교 무 금 : 1,390,000 원
▣ 주일 헌금 : 842,000 원
▣ 건축 헌금 : 738,000 원
▣ 2019년 건축 봉헌금 : 5,054,000원

▣ 건축 헌금 봉헌자 명단
10만원: 장현희(리디아)

▣ 감사 헌금 : 10만원: 배성희(이냐시오)

▣ 성전봉헌 50만단 묵주기도 집계 : 111,207단

▣ 전례.청소. 제물봉헌 담당구역

날 짜	청소	날 짜	전례.제물
이번주 01/19 (토)	대야미 2구역	01/ 20 (일)	대야미 2구역
다음주 01/26 (토)	삼 성 2구역	01/ 27 (일)	삼 성 2구역

♥제대 꽃 봉헌- 주님께 아름다운 꽃을 선물로♥
박춘매(마리아) 자매님과 김명국(프란치스코) 형제님께서 제대 꽃을 봉헌해 주셨습니다.

아이 파크 공인중개사	재일 떡 방앗간	장난감 나라	송정 다산 공인중개사
아이파크 아파트정문앞. 대야미 전지역.아파트. 빌라. 상가. 토지 취급 ☎ 031-501-8007 010-4382-5606 대표;박말순(젬마)	각종떡. 답례품떡. 돐. 백일떡. 떡케익. 이바지. 기름일체. 폐백 태양초고추가루6키로:20만원 통 고추 6키로: 19만원 ☎ (031)437-1009 010-3857-0010 고명률.서옥자(아녜스)	장난감 도/ 소매점 365일 연중 무휴 (예전각 사거리) 군포시 금정동 910-5 ☎ (031)427-7335 010-3630-1597 김 병 준 (베 드 로)	군포시 송부로33번길 3-19, 102호(도마교동) 다산 부동산 다가구. 토지. 아파트 상가. 취급 ☎ 031-438-7877 010-9437-1222 김 재 양(요 셉 피 나)

천주교대천동성당

주보성인 : 사도 성 베드로
주소 : 안성시 남파로 143 (당왕동 160번지)

주임신부 : 문병학 요셉
보좌신부 : 성기백 라파엘
수 녀 원 : 고 보니따스, 양모니카
총 회 장 : 이정찬 안드레아
연령회장 : 김용석 바오로
010-2332-0303
사 무 실 : 031-672-7702
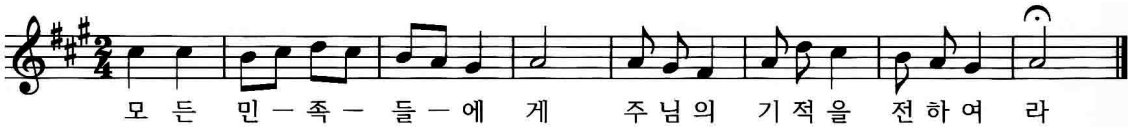
▣ 주님 봉헌 축일(2월 2일) 초 봉헌 안내

제대초를 봉헌하실 분은 미리 사무실로 접수하시기 바랍니다. 가정용 기도초는 이 날 축성 후 성물방에서 구입 하실 수 있습니다.

▣ 미사 시간 변경 안내(1월 22일 ~ 25일)

성기백 신부님 피정(1월 21일 ~ 25일)과 전신자 피정(1월 22일) 일정으로 평일미사 시간이 조정됩니다.

화 · 수 · 금요일 : 오전 10시미사
목요일 : 오후 7시30분미사

▣ 전신자 피정(낮반과 밤반 2회 중 1회 참석)

일시 : 2019년 1월 22일(화)
낮반 : 오후1시30분 ~ 오후 5시
밤반 : 오후 7시 ~ 오후 10시30분

▣ 2019년 전신자 신앙학교

일시 : 2019년 1월 ~ 12월(월 1회)
낮반 : 오후 1시30분 ~ 오후 5시
밤반 : 오후 7시 ~ 오후 10시30분
회비 : 1년 6만원

▣ 미사 전례 반주자 모집 합니다.

본당 수녀님께 문의 바랍니다.

▣ 단체모임 안내

	일 시	장 소
평단협	1월22일(화)오후8시	회합실
상임위	1월24일(목)오후8시	회합실
연령회	1월25일(금)오전10시40분	소성당

▣ 오시는 분들 환영 합니다

이 름	전 본당	새 구역	인원
이상진 미카엘	-	코아루	4
서순기 가브리엘	-	금산주공	1
이정우 베네딕따	삼가동	금석동	2
최상열 마리아	안성	건지리	1
이창규 방지거	여월동	소내리	3
김학균 루까	안성	시티프라디움	4
전순남 마리아	수서동	동남A	1
손은숙 안나	안성	코아루A	1
김기동 요셉	오류동	주은청설A	2
최영규 도미니코	안성	대우경남A	7
진동근 바오로	공도	삼한리	4
정옥순 마리아	안성	서희스타	1

▣ 다음 주일은 해외 원조주일을 맞이하여 주교회의와 시회복지위원회로 보내는 특별헌금이 있겠습니다.

▣ 우리들의 정성(2019. 1. 7. - 2019. 1. 13.)

교무금(72세대)	4,795,000
주일헌금(주님세례축일)	3,884,700
감사헌금 : 익명(10만원), 조태완(5만원), 김제남(1만원)	160,000
성소후원금(9명)	83,000
사회복지후원금(3명)	70,000
대림절 헌금	1,014,300
합 계	10,007,000
자동이체계좌 : 신협 (131-001-192761) 대천동성당	

※ 일시적인 계좌이체는 성명과 해당 월 또는 개월수를 꼭 기입 바랍니다.

미 사 안 내		
주일	토요일	오후 7시(중고등부)
	오전	6시30분(일반), 10시(교중)
	오후	4시(어린이), 7시(일반)
평일	월	오전6시30분
	화 · 목 · 금	오전10시, 오후7시30분
	수	오전10시
특별헌금		-
주일미사 참례율		1,002(25.4%)

전 례 봉 사	
금주	주은청설A
1/27	금산
2/3	대우A
예비자교리	
주일	오전9시
화	오후8시

성 사 안 내	
고해성사	미사 전 20분
유아세례	3, 6, 9, 12월 둘째 주 토요일 오후 2시
병자영성체	매월 첫째 주 목요일
집,차축복	2주 전
혼인면담	2개월 전
병자성사	위급 시/구.반장 신청

안성 덴지실

평화의 모후 성당

카 페 http://cafe.daum.net/dunjisil 메일 deonji@casuwon.or.kr

① 교회의 가르침 배우기 ② 미사성제 정성껏 봉헌하기 ③ 마음모아 기도하기 ④ 나눔과 베품의 삶 살아가기

주임신부: 이문성(알퐁소)
총 회 장: 박영완(바오로)
연령회장: 정영윤(안드레아)
연 락 처: 010-9769-8451
사 무 실: 031)674-0617
17536 경기도 안성시 금광면 와깐길 30

전례안내

1월 20일 연중 제2주일			
입당	봉헌	성체	파견
62	215,512	186,169	77

특별헌금: 1월 26~27일

해외원조주일 특별헌금이 있습니다.

54일 고리기도

2019년도 지역 복음화와 쉬는교우 회두 및 권면을 위하여 기도합시다.
기간: 1월 14일~3월 8일 장소: 소성당

	주일	월	화	수	목	금	토
구역	개산	내우 홍익	복거 조령	서운 금광	오산	중리 상중	현수
Pr	황금 바다	천상 성인	자비	은총 정의	자비 증거자	티 없이	은혜
시간	오후 7시	오후 7시	미사 후	오후 7시	미사 후	오후 7시	미사 후

제대초와 꽃 봉헌

올 한해 주님께 정성되이 드릴 초와 꽃을 봉헌 받습니다.

대림저금통 접수

2018 성탄 희망나눔 대림저금통을 접수합니다. 정성껏 모으신 저금통을 사무실로 가져다 주십시오.

2019학년도 주일학교 등록

대상학년	6세~고3
등록기간	2월 2일~10일
등록비용	1학기 3만원
문의	박미란 가브리엘라 선생님 010-3419-0080

2018년 주보 접수

지난한해동안 모으신 주보를 사무실에 접수하여 주십시오. 책으로 발간하여 드립니다.

울뜨레아 흰떡 판매

1월 26일~27일
울뜨레아 선교 활동 기금 마련을 위하여 흰떡을 판매하오니 많은 관심 부탁드립니다.

제단체일정

단 체	일 시	장 소
확대상임위	26일 토 미사후 상임위원, 제분과장	복음터
울 뜨 레 아	27일 9시	복음터

봉사안내

차 량		청 소	
27일	유병락 즈가리아	26일	금광

전례봉사&성인복사

27일	해 설	1 독 서	2 독 서	봉 헌 헌금정리
전례 봉사	박미란 가브리엘라	엄익준 베드로	원종임 젬 마	조 령
성인 복사	임근준 아오스딩	황인석 대건안드레아		

주일 미사 참례자 수

1,253명	토요 미사	교중 미사	계	참례율
주님세례축일	97	278	375	29.9%

†미사시간 및 교리안내†		
주일 미사	오전 10:30(교중미사) 토: 오후 7시(청소년미사)	
평일 미사	월,금: 오전6시	화,목: 오후7시
	수: 오전 10시	
교 리	주일 오전 9시	
사무실휴무: 월요일, 금요일		

미사예물은 사무실에서만 접수합니다.

✝ 성사 및 교적과 관련된 사항은 매우 중요하오니 변경된 사항이나 확인하실 사항은 꼭 사무실로 연락을 주십시오.

도 척 성 당

주보성인 : 성 김대건 안드레아

http://cafe.daum.net/docheok1977

주임신부 : 조남구 마르코
사 무 실 : (031) 761-5146
사 제 관 : 761-5275
F A X : 763-8298
E- mail : docheok@casuwon.or.kr

2019년 1월 20일 - 연중 제 2주일 -

		일	월	화	수	목	금	토
미사안내	본당	06:30 10:00 17:00	06:30	19:30	10:00	19:30	10:00	
	요양원	08:30	06:30				09:20	06:30

성모신심미사 : 첫째주 토요일 오전 10시
청년 미사 : 주일 오후 5시
예비자 교리 : 주일 오전 11시 30분
유 아 세 례 : 짝수 달 성모신심 미사 후
고 해 성 사 : 미사 전 30분

사제 연례 피정 미사 변동

- 1월 22일(화)~25일(금)까지 미사가 없습니다.
- 미사에 참여 하시는 분들은 유의하여 주시기 바랍니다.

설 미사안내

- 일시 : 2월 5일(화) 10:00
  위령 합동 연도 09:20 ~
  합동 미사 예물 당일 미사 전 봉헌
  화요일 저녁 미사는 없습니다.

설 연휴 미사 시간 변동

- 2월 3일(일) 저녁 미사 없습니다.
- 2월 4일(월),6일(수) 평일 미사 없습니다.
- 미사에 참여 하시는 분들은 유의하여 주시기 바랍니다.

구역 반 모임

구 역	요 일	시 간
과 골	매월 3째 주 수요일	20:00
유정리	매월 2째,4째 주 수요일	20:00
방도리	매월 4째 주 수요일	20:00
가래실	매월 4째 주 수요일	15:00
노루목	1반 매주 수요일	20:00
모롱고지	매월 2째, 4째 주 수요일	20:00
소 티	매월 4째 주 수요일	15:00
사기소	매월 1째, 3째 주 화요일	10:00
상 림		
시어골	매월 2째,4째 주 월요일	11:00
궁 뜰	1반 매월 1째,3째 주 일요일	15:00

*** 문의 사항은 사무실 및 각 구역장님께로 연락주세요.**

사회복지 후원회비 접수

- 미사 전 후 사회복지 후원회비 접수합니다.

평단협 월례회

- 일 시 : 1/20(주일) 교중 미사 후 교육관

제분과 월례회

- 일 시 : 1/20(주일) 교중 미사 후 교육관

꾸리아 월례회

- 일 시 : 1/20(주일) 저녁 미사 후 18:00 교육관

상임위 월례회

- 일 시 ; 1/27(주일) 교중 미사 후

사회복지 물품 판매

- 다음 주 주일 미사 전·후 떡국 떡 판매가 있습니다.

가정 초 신청과 제대 초 봉헌은 계속 받고 있습니다.

레지오 단원을 모집하고 있습니다.

연말정산 기부금 영수증 발급

헌옷 기부 계속 받습니다.

지난주일 및 성탄 미사 참례자

신 자 수	미사 참례자(요양원 제외)	참 례 율
1,110	392	35.31

우리들의 정성 - 감사합니다.

주일헌금	1,580,000	교 무 금	1,720,000
성소후원			580,000
성당 화재 보수 후원금			익명 100,000
제대초 봉헌			익명 50,000 익명 50,000 조옥자30,000 익명 50,000 최순길100,000 익명 50,000 익명 100,000 최영순30,000 익명 200,000

전례 봉사 및 성당 청소

미 사	전례봉사, 청소	차량 봉사
이번주	소티	청년
다음주	모롱고지.새터	궁뜰 구역

*** 성당 청소 후 청소기 속 먼지를 털어 주세요.**
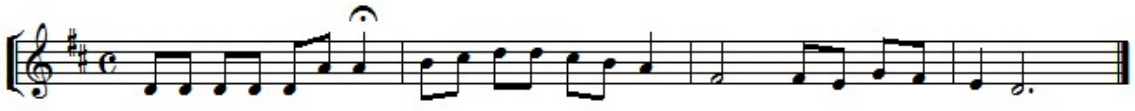
*** 교무금입금: 농협221043-51-075230 (재)천주교 수원 교구**

✠ 미사시간 ✠		
주일	토	19:30
	일	10:30 (교 중) 15:00 (어린이) 18:00 (청소년)
월 09:00 화·목 19:30 수·금 10:00		
성모 신심 미사 매월 첫째 주 토요일 오전 10시		

도 촌 동
성 베드로 성당

성남시 중원구 도촌남로 146
(도촌동 649번지)

주임신부 : 최광호 (바실리오)
총 회 장 : 김명로 (세레노)
연령회장 : 김석기 (율리아)
(010-4680-8942)

☎ 사제관 723-7004
☎ 사무실 723-7033
☎ F A X 723-7034

✠ **고해성사** - 미사 20분전 ✠ **성경읽기** - 매일 미사 시작 30분전 ✠ **성시간** - 매월 첫 목요일 미사 후

도촌동 성당 홈페이지 : http://cafe.daum.net/dochondong.ca

✠ 오늘은 본당 발전 기금 마련을 위한 2차 헌금 있습니다.

✠ 2019년도 본당 정기 총회 안내

- 일 시 : **1월 27일(주일) / 교중미사 후**
- 장 소 : 본당 성전

※ 상임위원 및 본당 내 모든 봉사단체의 임원들께서는 모두 참석하여 주시기 바랍니다.

✠ 2019년 주일학교, 첫 영성체 등록 안내

	초등부	중고등부
대 상	6세 ~ 13세	중1 ~ 고3
등록비	**1인** 4만원	**1인** 5만원
	첫영성체반 5만원 추가	
	둘째 자녀 50% 감면, 셋째 자녀 무상	
등록기간	**1월 20일 ~ 2월 3일**	
접수처	주일미사(토, 일) 후 성전 입구	
문 의	초등부 / 010-2908-6737 중고등부 / 010-8983-9113	

✠ 2019년 제대초 봉헌 및 가정초 신청 안내

- 2월 2일(토)은 미사 중 초 축복예절이 있는 **'주님 봉헌 축일'** 입니다. 2019년 한 해 미사 전례에 쓰일 제대초를 봉헌 받사오니 **1월 27일(주일)**까지 사무실로 신청하여 주시기 바랍니다.
- **제대초 10,000원 / 가정초 3,000원**

✠ '희망 나눔 대림저금통' 회수안내

- 회수기간 : **1월 27일(주일)** 까지

✠ 설날 합동 위령 미사예물 봉헌 안내

- **2월 3일(주일)**까지 합동예물을 봉헌하시면 접수순서대로 지향판에 기재되고, 설 당일 교중미사 때 함께 봉헌됩니다.

※ 사무실로 접수해 주시기 바랍니다.

교무금 자동이체 전용 계좌 안내

우리은행 : 1005-003-004880
(예금주 : 천주교 수원교구 유지재단)

1. 교무금만 가능합니다.
2. 교무금을 책정하신 성명(세례명)으로 보내주세요.(동명이인이 많습니다.)
3. 올해 책정을 해 주셔야 이체 가능합니다.

✠ 전입오신 분 환영합니다.

성 명	주 소	오신 곳
조 성 기 (카타리나)	501동 1201호	과 천
최 성 우 (마리스텔라)	547번지 4층	성 산 동 (서 울)
김 순 이 (글 라 라)	708동 1402호	분 당 성 마태오

✠ 월례회의 안내

단 체 명	일 자	시 간
전례위원회	20일(금일)	교중미사 후

✠ 구역별 전례 및 청소 안내

전 례	청 소	구 역
01월 20일 (연중 제2주일)	19일(토)	1구역
01월 27일 (연중 제3주일 / 해외원조주일)	26일(토)	2구역

✠ 우리들의 정성

(2019년 01월 07일 ~ 2019년 01월 13일)

- 주일헌금 : 1,214,000원
- 본당 발전 기금 2차 헌금 : 639,000원
- 교 무 금 : 2,525,000원
- 사회복지후원금 : 210,000원
- 성소후원금 : 155,000원
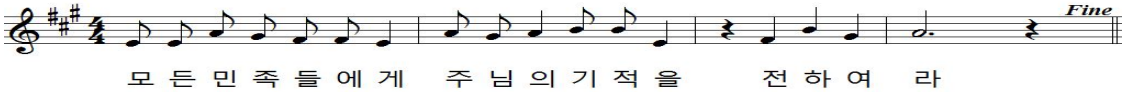
모 든 민 족 들 에 게 주 님 의 기 적 을 전 하 여 라

연중 제2주일 (2019. 01. 20.) 화답송

동백 성 마리아 성당

성 마리아

주임신부 최중혁 (마티아)
총 회 장 박희숙 (율리엣다)
연령회장 김 용 (베드로)
010 - 9439 - 5969

용인시 기흥구 동백동 동백 8로 151 번지
본당 홈 페이지 db.casuwon.or.kr

사무실 ☎ 286 - 1175
F A X ☎ 286 - 1141

" 예수님께서는 처음으로 갈릴래아 카나에서 표징을 일으키셨다 " (요한 2,11)

≪ 본당 전례 및 행사 일정 ≫

■ 주님 봉헌 축일 제대초 봉헌
- 날짜 : 2월 2일(토)
- 금년 한 해 동안 제대에서 사용 할 제대초를 봉헌 받습니다.
- 문의 : 사무실, 1층 로비(미사후)

※ 가정초는 성물방에 미리 신청하여 주시기 바랍니다

■ 설 미사 안내
- 일시 : 2월 05일(화) 오전 11시 미사

※ 설 미사는 위령 합동 미사로 봉헌합니다
합동 미사 예물은 한 가정당 하나씩 정성을 다해 준비하여 봉헌합니다

※ 2월 06일(수요일)은 미사가 없습니다

≪ 공지 사항 및 모집 ≫

■ 2019년도 성모 승천반 예비신자 모집
- 입교식 : 2월 17일(주일) 교중 미사
- 교리반 : 목요일 저녁반(20시)
금요일 오전반(11시)
주 일 오전반(9시)
- 문 의 : 010 - 8749 - 7557

■ 2019년 첫 영성체 가정교리 등록
- 접 수 : 2월 23일(토)까지
- 등록비 : ₩ 100,000(주일학교등록비 포함)
- 문의 : 010 - 6326 - 8735 (첫 영성체)

■ 그룹성경 그룹원 모집 합니다
- 모집 기간 : 1월 27일(주일)까지
- 과목 : 창세기, 탈출기, 마르코, 요한 사도행전, 이사야
- 시간 : 월 - 오전 10시 ~ 12시
수 - 저녁 8시 ~ 저녁 10시

※ 축복받은 어르신 성경 읽기 매주 화요일 오전 10시에 있습니다
- 문의 : 010 - 7586 - 7737

■ 2019년도 교무금 책정
- 2018년도 교무금 납부완료 되신 분은 2019년도 교무금을 책정하여 주시기 바랍니다

※ 교무금 책정은 최소한 소득의 1/30을 원칙으로 합니다.
한달에 하루를 하느님께 봉헌하는 의미가 포함 되어 있습니다

■ 대림저금통(희망나눔 저금통) 회수
- 정성껏 모으신 대림저금통을 2019년 1월 27일(주일)까지 사무실로 봉헌 해 주세요
모금한 기금은 교구 생명지원 사업과 해외 원조 지원 사업에 지원 됩니다

■ 1월 산악 선교회 산행 안내
- 일 시 : 1월 26일 (토) 08시 출발
- 장 소 : 평창 계방산(아이젠 지참)
- 준비물 : 묵주,컵라면,간식(1인 ₩ 30,000)
- 문 의 : 산악선교회 010 - 3319 - 5910

■ 본당 공동체 전입 교우 안내

	성 명(세례명)	주소	전본당
전입	이용일(분도)	동백동75-87	수원 동수원
	김영희(아녜스)	1207동 803호	분당 요한
	정경희(헤레나)	1702동 1301호	서울 구로

※전입자 분께서는 사무실에서 교적 확인 해 주시기 바랍니다

■ 금주 교중미사 전례 봉헌 및 청소안내

날 짜	지 역 (구 역)	비고
1월 20일	계룡 1400	봉헌
1월 26일	8 지역	청소
1월 27일	평촌	봉헌
2월 02일	1 지역	청소

■ 오늘은 성전 봉헌을 위한 2차봉헌이 있습니다

■ 교무금 납부 및 주일 미사 참여인원

전체신자 현황	1,363 세대	3,453 명
교무금 납부	121 세대	8.87 %
주일 미사 참여	1,083 명	31.36 %

미사안내

토 : 오후 4시 (어린이), 오후 7시 30분 (청년)
주일 : 오전 11시 (교중) , 오후 7시 (중,고등부)

월 : 오전 6시
수, 금 : 오전 10시
화, 목 : 오후 7시 30분

사무실 휴무
월요일

전례신심 (매월)		우리들의 정성	
성모신심미사	첫 토요일 오전 10시	교 무 금	4,400,000
토요찬양 미사	둘째 토요일 오후 7:30	건축헌금	1,922,500
성가정미사,성시간	첫 목요일 오후 7:30	주일헌금	3,390,300
병 자 영 성 체	첫 금요일 오전 11시	감사,후원	1,100,000
유 아 세 례	첫 토요일 오전 11시		

이마트 단체 마일리지 적립 - 동백 성 마리아 성당 : 마일리지 번호 " 0068 " 입니다 (누적액 0.5% 환원)

동백성요셉성당

우 : (17006)
경기도 용인시 기흥구 동백중앙로 199 동백에이스프라자
카페 : cafe.daum.net/DongBaektoo
전화 : 031)693-6211 팩스 : 031)693-6212

- 주일미사 : 토요일 19:30(토요주일미사)
  주 일 11:00(교중) 16:00(어린이) 19:00(청소년)
- 평일미사 : 월(06:30) 화.목(19:30) 수.금(10:00)
  성모신심(매월 첫 토 10:00)
- 전례.청소 담당구역 : 1/19, 1/20 : 벽산
  1/26, 1/27 : 초당코아루
- 주임신부 : 김형중(그레고리오)
- 총 회 장 : 유준형(요한세례자)
- 연령회장 : 최덕(대건안드레아) 010-3350-6168

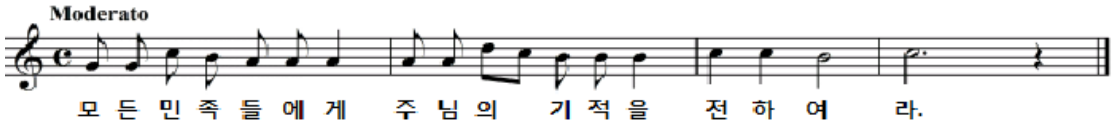

본 당 알 림

❑ 특별헌금 안내
- 이번주(연중 제 2 주일) : 건축헌금 2차
- 다음주(연중 해외원조주일) : 해외원조를 위한 2차

❑ 주님 봉헌 축일 초 및 제대 꽃 접수
- 2월 2일은 주님 봉헌 축일로 1년간 제대와 각 가정에서 사용할 초를 축복합니다. 제대에서 사용할 초와 제대 꽃을 봉헌하실 분은 미리 사무실에 접수 바랍니다.

❑ 묵주기도 봉헌 안내
- 성전 입구에 준비된 묵주 기도표를 미리 작성하시어 주일 미사 봉헌시간에 헌금과 함께 봉헌하여 주시기 바랍니다. (성전 입구의 온도계가 아직 많이 춥습니다.)

❑ 주보간지 광고 안내
- 광고비 : 월 1만원(3개월 단위 3만원)
- 자세한 내용은 사무실에 문의하시기 바랍니다.

❑ 2018년 기부금 영수증 발급 안내
- 2018년 납입하신 기부금 영수증을 발급받으실 분은 미리 기부금영수증 발급과 국세청간소화 서비스를 위한 주민등록번호 수집 동의서를 꼭 써 주셔야 발급을 받으실 수 있습니다.
- 건축헌금은 본당 부채 상환 및 신축을 위한 기금으로 가급적 전 신자가 참여해 줄 것을 희망합니다.

단 체 알 림

❑ 2019년도 초.중고 주일학교 접수 안내
- 접 수 : 1월 20일부터 주일 어린이미사, 청소년 미사 후
- 금 액 : 5만원
- 문 의 : 010-4628-0728(초등부 주일학교 교감)
  010-9045-3391(중.고등부 주일학교 교감)

❑ 2019년 첫영성체(가정교리) 안내
- 대 상 : 초등부 주일학교 3학년 ~ 6학년
- 교육기간 : 2월 25일 ~ 9월 22일
- 접수 기간 : 1월 31일 ~ 2월 10일(어린이 미사 전후)- 접수비 4만원
- 부모 O.T : 2월 16일(토) 오후 2시 교육관
- 문 의 : 010-4819-6280(가정교리대표교사)

❑ 2019년 청년 겨울 M.T 참가 안내
- 일 시 : 2월 9일 ~ 10일(1박 2일)
- 대 상 : 본당 청년 누구나
- 장 소 : 용인시 처인구 사랑채 펜션 - 참가비 3만원
- 문 의 : 010-6231-8011(청년회장)

❑ M.E 주말에 초대합니다.
- 기 간 : 436차 1/25~27, 437차 2/22~24
- 대 상 : 혼인한지 3년 이상된 부부
- 문의 : 010-9992-2906(권경희 루시아 M.E 대표)

❑ 그룹성경 그룹원 모집 안내
- 내용 : 창세기, 탈출기, 마르코, 요한, 사도행전
- 시간 : 매주 월 오전 10시 ~ 12 시
  매주 수 저녁 08시 ~ 10 시
- 접수기간 : 2019년 1월 1일 ~ 27일까지
  (수,금 미사 및 매 주일 미사 전. 후)
- 문 의 : 010-3109-3348(장정화 루치아)

❑ 빈첸시오회 후원회비 접수
- 일 시 : 1/19(토)~ 1/20(주일) 매 미사 전후
- 문 의 : 010-5534-5452(이선심 아숨타)

❑ 성물방 봉사자 모집
- 토요일 봉사해주실 분 모집합니다.
- 문 의 : 010-2047-1677(임지수 베로니카)

지 역 알 림

❑ 소공동체 형제회 모임(1/14 ~ 2/28)
- 신영구역 형제회 2/7(목)
  문 의 : 010-6260-7619(이호용 스테파노)
- 동원 구역 형제회 2/7(목)
  문 의 : 010-5223-0874(김한배 루수)
- 성산 구역 형제회 2/16(토)
  문 의 : 010-5392-2643 (장익준 마태오)
- 벽산 구역 형제회 2/15(금)
  문 의 : 010-7609-2905(김정규 시메온)
- 경남 구역 2/16(토)
  문 의 : 010-3455-3610(정석구 베드로)
- 초당 코아루구역 형제회 1/29(화)
  문 의 : 010-6379-8852(이현 토마스아퀴나스)
- 참솔 1.2 구역 형제회 2/9(토)
  문 의 : 010-3775-8322 (장인수 이사악)
- 현대 구역 형제회 2/9(토)
  문 의 : 010-4408-6389(김한식 안드레아)

동수원성당

주보성인 성 최형(베드로) + 1866년 3월 순교

주임신부 : 조원식(요셉)
성당전화 : 031)247-4627(사무실)
F A X : 031)247-4642
연 령 회 : 010-4740-5119
E-MAIL : dongsuwon@casuwon.or.kr
수원시 영통구 이의동 1088-9번지

연중 제2주일

⊕ 미바회 후원회 모집안내
· 일시 : 1월 19일(토)~20일(주) 미사중
· 장소 : 동수원성당

⊕ 청년회 총회 안내
· 일시 : 1월 20일(주) 청년미사 후
· 장소 : 교육관
· 대상 : 동수원성당 청년
본당의 모든 청년들이 한 자리에 모여 인사하고, 2018년 결산 및 2019년 계획을 공유하며, 새 임원을 선출합니다. 많은 참석바랍니다.

⊕ 2019 사목총회
· 일시 : 1월 27일 (주) 교중미사 후

⊕ 새 영세자 첫 고해성사 안내
· 일시 : 1월 29일(화) 저녁미사 후
12/25(주) 세례 받으신 새 영세자분들은 미사후 첫 고해 받으시기 바랍니다.

⊕ 2019 제대초 · 제대꽃 · 미사주 봉헌
주님의 봉헌 축일인 2월2일은 1년동안 사용할 제대용초와 가정용초를 축성합니다. 제대용초와 제대꽃 봉헌해 주실분들은 사무실에 봉헌하여 주시기바랍니다.
제대초:1개 7,000원 / 미사주:1병 7,000원

⊕ 화답송

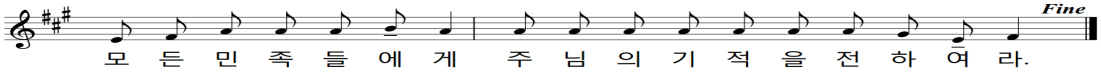

⊕ 초등부 주일학교 아이들과 함께 할 수 있는 교리교사를 모집합니다.
문의 : 이보람 세라피나
010-4323-0729

⊕ 단체모임 안내
· 꾸 리 아 : 1월 20일(주) 교중미사 후
· 사목회의 : 1월 25일(금) 19시 30분

⊕ 형제회 모임 안내

	일시	장소	문의
베르디움	1/27(주) 17:00	주민회의실	정명진 010-4311-4881
신미주 중 점	1/30(수) 19:30	노 인 정	한기철 010-5300-0375

⊕ 우리들의 정성(1/7~1/13)
· 교무금 1,196,000원
· 건축헌금 6,220,000원
· 주일헌금(주님세례축일) 3,243,500원
· 감사헌금
박순애 비비안나 100,000원
곽은주 엘리사벳 100,000원
· 성전신축헌금
배수일 이레네오 1,000,000원
익명 500,000원
아나윔성가대 1,000,000원
· 쌀 후원
정지운 소화데레사 (10포)
익 명 (30포)

미 사 시 간				전례담당 : 금주(차주)
주일	토	15:00	초등부	초등부 주일학교
		19:30	중·고등부	중 · 고등부 주일학교
	주일	07:00	성 인	최낙균 공현철 박근향
				오인환 성기훈 김순심
		10:30	교 중	베르디움 안찬희
				보 성 유진선
		19:30	청년부	
평일	월	06:00		
	수·금	10:00		
	화·목	19:30		

유 아 세 례
3.6.9.12월 마지막주 토요일 4시
성 체 강 복
매월 첫 목요일 19:30 미사후
예비자교리
매주 주일 9:20분 교육관
흰 배 면 담
화 · 목 저녁미사 후
봉 성 체
매월 셋째주 목요일

주일학교 차량운행 안내

<초등부 차량운행>
· 연무동방향 2시 10분 ~
· 광교웰빙타운 방향
각 아파트 정문
2시 10분

<중·고등부 차량운행>
중 · 고등부 주일학교
저녁미사 후 차량운행

천주교를 알고자 하시는 분은 이웃 천주교 신자들 또는 사무실에 문의하십시오.

♣ 본당 주간 재정 현황 ♣

□ 주간 재정 현황 (1/7~1/13)

(단위:원)

수입 : 21,601,000		지출 : 2,092,410	
과 목	금 액	과 목	금 액
미사예물	2,080,000	전교비	989,000
교무금(과년도교무금포함)	9,180,000	사제피정연수비	800,000
주일헌금	7,518,500	세금과공과	303,410
감사헌금	350,000		
건축헌금	2,112,500		
기타헌금(제대초)	200,000		
후원금	50,000		
성소후원금	110,000		

전주잔액	515,558,882	금주증감	19,508,590	금주잔액	535,067,472 (후원금 52,868,286포함)

교무금책정세대 (책정율)	교무금납부세대 (납부율)	교무금 평균봉헌금	전주주일미사 평균봉헌금
233 (12%)	149 (7.7%)	80,537	4,443

□ 주간 건축헌금 봉헌내역

(단위:원)

성 명(세례명)	금 액	성 명(세례명)	금 액	성 명(세례명)	금 액
문옥동 글라라	100,000	우태영 로벨또	50,000	김태승 야고보	50,000
미사중건축헌금	1,912,500				

□ 주간 감사헌금 봉헌내역

(단위:원)

성 명(세례명)	금 액	성 명(세례명)	금 액	성 명(세례명)	금 액
김기현 바르나바	50,000	박재우 안토니오	50,000	김영후 미카엘	100,000
강호균 가브리엘	100,000	만돌린교실	50,000		

◈ 구역별 전례 봉사

일 자	구 역
1월 27일	신명
2월 3일	우미
2월 10일	래미안1

◈ 구역별 청소

일 자	구 역
1월 26일	래미안1
2월 2일	래미안2
2월 9일	래미안3/1

◈ 전입을 환영합니다 (사무실 신청후 신부님과 전입면담 있습니다)

성 명(세례명)	구 역	이전본당	성 명(세례명)	구 역	이전본당
이창섭 젤마노	고기2	능평	박선영 율리아나	자이	서울대교구/잠원동
장석우 루카	신명	군종교구/국방대	김교식 그레고리오	자이	상현동
최남현 헨리코	래미안3-2	서울대교구/쑥고개	김용훈 다미아노	자이	상현동
김준희 로사	래미안3-2	상현동	도정현 미카엘라	자이	분당성바오로
홍군자 마리아	자이	상현동			

♣ 이주의 독서 · 화답송 · 복음 ♣

	독서 · 화답송 · 복음	
월	제1독서	히브리서 5,1-10
	화답송	**◎ 멜키체덱과 같이 너는 영원한 사제로다.**
	복음환호송	○ 하느님 말씀은 살아 있고 힘이 있으며 마음의 생각과 속셈을 가려낸다.
	복음	마르코 2,18-22
	영성체송	어좌 한가운데에 계신 어린양이 그들을 생명의 샘으로 이끌어 주시리라.
화	제1독서	히브리서 6,10-20
	화답송	**◎ 주님은 언제나 당신 계약을 기억하신다.**
	복음환호송	○ 우리 주 예수 그리스도의 아버지, 저희 마음의 눈을 밝혀 주시어 부르심을 받은 저희의 희망을 알게 하여 주소서.
	복음	마르코 2,23-28
수	제1독서	히브리서 7,1-3.15-17
	화답송	**◎ 멜키체덱과 같이 너는 영원한 사제로다.**
	복음환호송	○ 예수님은 하늘 나라의 복음을 선포하시고 백성 가운데 병자들을 모두 고쳐 주셨네.
	복음	마르코 3,1-6
목	제1독서	히브리서 7,25-8,6
	화답송	**◎ 주님, 보소서, 당신 뜻을 이루려 제가 왔나이다.**
	복음환호송	○ 우리 구원자 그리스도 예수님은 죽음을 없애시고 복음으로 생명을 환히 보여 주셨네.
	복음	마르코 3,7-12
금	입당송	나는 내가 누구를 믿는지 잘 알고 있으며, 내가 맡은 것을 의로운 심판관이 마지막 날까지 지켜 주시리라고 확신하노라.
	제1독서	사도행전 22,3-16
	화답송	**◎ 너희는 온 세상에 가서 복음을 선포하여라.**
	복음환호송	○ 주님이 말씀하신다. 내가 너희를 세상에서 뽑아 세웠으니, 가서 열매를 맺어라. 너희 열매는 길이 남으리라
	복음	마르코 16,15-18
	예물준비 기도응답	**◎ 하느님, 길이 찬미 받으소서.**
	영성체송	나는 나를 사랑하시고 나를 위하여 당신 자신을 바치신 하느님의 아드님에 대한 믿음으로 사노라.

주임신부 이규현(가롤로 보로메오) 총회장: 이창규(안티모) 010-6354-1259 연령회장: 김영민(베네딕토) 010-3228-3404	**동탄능동성당** 묵주기도의 복되신 동정 마리아 18423 화성시 동탄하나1길14 사무실: 031)8015-1004, FAX 8015-4006 Http://cafe.daum.net/dtndsd	미 사 시 간	
		월	06:00
		화,목	19:30
		수,금	10:00
		토	18:30 (초등부/토요주일저녁미사)
		주일	10:00 (교중미사)
			18:30 (청소년/청년)

❖**성모신심미사: 매월 첫째(토)오전10시** ❖**유아세례식: 3.6.9.12월 첫째(토) 오전11시** ❖**집,상가,차축복: 사무실 신청**

환영

예비자 분들을 진심으로 환영합니다.
많은 기도와 관심으로 함께하여 주시기 바랍니다.

* 교리반: 목요일 20시, 주일 10시

● **2차헌금**: 본당 건축헌금 입니다.

● **M.E 부부 회합**
1/20(주일) 10시미사후, 2층 교리실

● **소공동체 형제회 월례회의**
1/20(주일) 10시미사후, 2층 교리실

● 사무장 휴가로 1/22(화)~25(금) 사무실 업무 쉽니다.

● **상임위원 회의:** 1/25(금) 20시, 강당

● **M.E 주말교육 부부**
1/25일~1/27일(2박3일)
허정태(가브리엘),오유경(가브리엘라)
참가 부부를 위하여 많은 기도 바랍니다.

● **중.고등부 돈보스코의 밤**
1/26(토) 저녁미사 후, 강당
많은 관심과 참여 바랍니다.

● **신영세자 심화교육**
1/27(주일) 10시미사후, 2층교리실

● **울뜨레아 회합**
1/27(주일) 10시미사후, 2층교리실

● **주님봉헌축일**
2/2(토) 10시 미사
한해동안 제대에 사용할 초 봉헌받습니다.
초 1대-10,000원, 사무실 신청하십시오.
* 2월 성모신심미사는 없습니다.

● **사랑의 교복나누기**
수집품목: 동탄관내 중.고등 교복 및 체육복
수집장소: 소성당 수거함
수집기간: 1/12~1/31일까지
정리일정: 2월8일
나 눔: 2월14일부터

● **전례봉사**

날짜	예 물	신자기도
1/20	신범식(마르티노) 이혜경(헬레나)	신일
1/27	신홍식(요 한) 김수현(소피아)	롯데1

● **성당청소(10:00)**

날짜	청 소	날짜	청 소
1/19	KCC, 한화	1/26	현대, 삼부

* 2019년 청소 일정표는 게시판 참고하십시오

● **교무금은** 하느님께 받은 은총에 감사드리며 교회의 유지와 발전을 위해 봉헌하는 **신자의 의무입니다.**
2018년도 교무금 완납 해주시고,
2019년도 교무금 신립해 주시기 바랍니다.

교 무 금	신한 140-007-872416
건축헌금	신한 140-007-872423
사회복지후원금	신협 131-013-601179
성소후원금	신협 131-015-132348
예금주 :동탄능동성당(입금하신분 성명을 꼭 기재해주세요)	

● **지난주 우리들의 정성**

과 목	금 액
1차 주일헌금	2,260,900
2차 건축헌금	1,161,000
교 무 금	3,010,000
감 사 헌 금	120,000

†화답송 (연중제2주일)
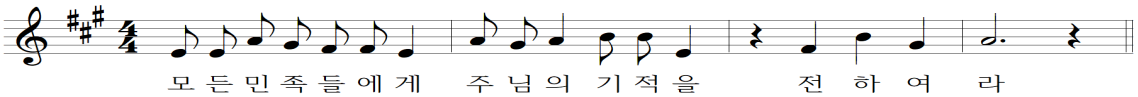
천주교를 알고자 하시는 분은 이웃 천주교 신자들 또는 사무실에 문의하십시오.

미사안내	
주일	토요일: 저녁 19:30 09:00(성인) 11:00(교중) 18:30(젊은이)
토	16:00(어린이) 매월 첫째 주 어린이미사 없음 (가정주일)
평일	06:00(월), 19:30(화•목) 10:00(수•금)

천주교 수원교구 동탄부활성당

오상의 성 비오

(18440) 화성시 금반2길5(반송동)
전자우편 : buhwal@casuwon.or.kr
다음카페 : cafe.daum.net/dtbuhwal

사무실	☎ 613-9623 FAX 613-9624
주임신부	김만희 요셉 613-9621
총회장	조상석 프란치스코 010-5345-7012
연령회장	강헌 그레고리오 010-6266-2017

◆ 고해성사 : 미사 30분 전
◆ 병자 영성체 : 매월 첫 수요일
◆ 성시간 : 매월 첫 목요일 저녁미사 후
◆ 성모신심미사 : 매월 첫 토요일 오전 10:00
◆ 유아세례 : 짝수달 세 번째 토요일 저녁 19:30 미사 후
◆ 혼인면담 : 최소 2개월 전 주임신부님과 면담
◆ 차•집•상가축복 : 상시 접수
◆ 예비신자 교리 : 금 - 10:00 미사 후/주일 - 09:30

자녀에게도 기쁜 신앙을 위하여! **말씀을 소중히! 가정에서 기도를!**

이번주 – 연중 제2주일 토지부채상환을 위한 2차헌금
다음주 – 연중 제3주일(해외 원조 주일) 토지부채상환을 위한 2차헌금

【알림】

◈ 2. 5.(화) 설 연휴 미사 안내

날 짜	시 간	비 고
2. 4.(월)	06:00 새벽미사	
2. 5.(화)	10:00 (09:30 분향, 합동 연도)	설날
2. 6.(수)	미사 없음	

◈ 2019년 미사 제대초 및 제대꽃 봉헌 신청
- 일시: 주님봉헌축일 2. 2.(토) 10:00
  제대초 /제대꽃 10,000/각
  가정기도초는 성물방에서 구입하시기 바랍니다.
- 접수: 2. 2.(토)까지 사무실에서

◈ '성서 40주간' 모집
- 신·구약을 40주간동안 읽을 수 있도록 안내하는 프로그램
- 주 1회 성경 이해를 돕는 강의와 함께 그룹 나눔
- 강의: 2019. 3. 7.(목) 예정
  매주 목요일 10:00 ~ 12:30(강의-나눔-강의)
- 모집기간: 2019. 1. 5.(주일) ~ 2. 17.(주일)
- 모집장소: 주일미사 전후, 1층 로비 교육분과 봉사자 접수
- 수강료: 7만원(교재비 별도)

◈ '부활' 성경공부
- 신약·구약 성경 이해를 위한 특강
- 강사: 본당 주임신부
- 일시: 2019. 3. 7.(목)부터 매주 1회, 20:00~21:30
- 모집기간: 2019. 1. 5.(주일) ~ 2. 17.(주일)
- 모집장소: 주일미사 전후, 1층 로비 교육분과 봉사자 접수
- 수강료: 5만원

【모임/행사】

◈ 연령회 월례회 및 합동연도
- 1. 20.(주일) 11:00 교중미사 후 1층 대회합실

◈ 군종 후원회 미사 - 1.23.(수) 10:00

◈ 구반장 월례회 및 교육 - 1.23.(수) 10:00 미사 후

【전입/전출】

전입오신 형제·자매님 환영합니다.☺

구분	세대주	주 소
전입	이기남 베드로(4)	월드 643-1803

【전례•청소 구역】

전 례			청 소	
1월 20일	11:00	휴먼시아1	1월 26일	휴먼시아2
1월 27일	11:00	휴먼시아2	2월 2일	협택1

◈ 수원교구 청년 제64차 창세기 연수
- 방인혜 리드비나 자매님의 영육간의 건강과 좋은 피정이 될 수 있도록 기도 부탁드립니다.

◈ 초등부 주일학교 등록 및 첫영성체 신청 안내

구 분	1. 주일학교 등록 신청	2. 첫영성체 가정교리 신청
대 상	초등1 ~ 6학년(유치부 없음)	초등 3 ~ 6학년 첫영성체 대상 어린이
교리 기간	3. 9.(토) ~ 12월 종업	3. 9.(토)~10. 26.(토), 8개월 과정 - 학부모 첫모임: 3. 2.(토) 15:00, 2층 성전(O.T/시작예식) - 첫영성체 예식: 10. 27.(주일) 교중미사
등록비/신청비	5만원 (교재/간식)/세 자녀 중 1명 무료	5만원 (교재비, 필사노트, 초, 사진, 피정, 전례예식비 등)
접수/문의	1. 19.(토) ~ 2. 10.(주일) 3주간 [2. 2.(토) ~ 2. 3.(주일) 설 연휴로 접수 없음] 주일 미사 후 1층 로비-교사회 접수(문의: 010-2993-5389) **※ 접수 마감 후 취소/환불 불가**	

화답송

연중 제 2주일 2019.1.20
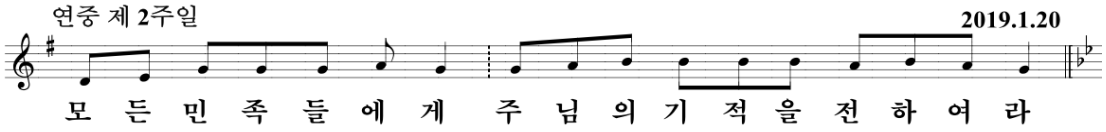
◆ 교무금•건축헌금: 우리은행 1005-880-962300 동탄부활성당 | 신자의 기본 의무입니다. 정성껏 봉헌하여 주시기 바랍니다.

하느님께서 반드시 여러분을 찾아오실 것입니다.(창세 50,25)

동탄숲속성당

(아씨시의 성 프란치스코)

(18427) 화성시 능동 1127번지 (동탄숲속로 22)
http://cafe.daum.net/dtsd

주일	09:00 (일반주일 미사) 11:00 (교 중) 19:30 (청 년 미 사)	평일	월: 아침 06:00 화 , 목 : 19:30 수 , 금 : 10:00
토	15:00 (토요일 어린이 미사) 19:30 (토요 주일 저녁미사)	매달 첫(토) 오전10시 성모신심 미사 매달 첫(목) 저녁 미사 후 성시간	

주 임 신 부
김태규 방그라시오
사무실:378-9494
FAX : 378-9493

총 회 장 : 조재현 미카엘
010 - 2870 - 8329

연령회장: 이동우 후 고
010 - 9349 - 5284

본당 사목 목표 : 주일미사 참석율 35% / 교무금 책정율 50% !!

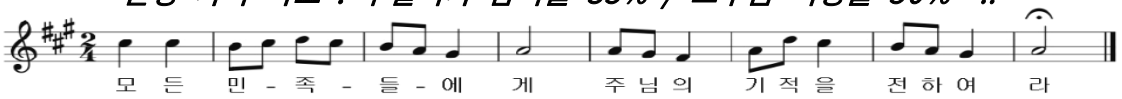

▣ 새해를 맞아 교무금 1만원 올리기 책정에 동참 하여 주시기 바랍니다

▣ 오늘은 연중 제2주일로 2차는 건축금으로 특별 헌금입니다.

▣ 설날 미사

날 짜	미사 시간
설날 2/5일(화) 합동위령 미사예물	11시 미사 (오전 10시20분부터 위령 기도 합니다.) 미사 후 신부님께 세배,가족사진 찍습니다.
설날에는 조상님들과 세상을 떠나신 분들의 영원한 안식을 기원하는 합동 위령 미사로 봉헌되므로 정성껏 준비한 예물봉투에 **성명, 세례명, 금액** 기입하시어 1/3일(일)까지 소공동체 구,반장에게 또는 사무실에 내주시기 바랍니다.	

▣ 주님 봉헌의날 제대 · 개인초 축복 합니다.
- 주님봉헌의 날: 2/2일(토)
- 시간 : 초 축복(토)10시 미사

▣ 제대 성물(전례용품)과 제대초 봉헌받습니다.
- 개인초 와 함께/주일미사 전후 성당 로비
- 기간: 2019년1월31일(목) 까지

▣ 초 · 중 · 고 겨울방학 안내
- 기간 :12/29일부터~2019년 2월말까지
- 방학기간동안 어린이 3시미사는 없습니다

※ 방학기간동안 주일학교 접수 받습니다

▣ 대림저금통 성당에 봉헌 바랍니다

▣ 2019년 1~3월 주보 간지 광고 받습니다.
- 금액 :3개월에 9만원 성당 사무실 접수

▣ 전례 /청소/주차 봉사안내(1/27일)

구역전례/미사안내	푸른모아 - 인자하신동정녀
구역청소/레지오	숲속모아1차-인자하신동정녀(1/30)
주 차 정 리	풍성/우림 - 천사들의 모후

▣ 초 · 중고등부 교사 모집합니다,
- 초등부 교감 : 장현정 수산나
- 연락처 : 010-5207-1739
- 중고등부 교감 : 송다혜 엘리사벳
- 연락처 : 010-9901-5105

▣교무금/건축금 입금계좌 입금하신 분 이름을 꼭 기재 바랍니다.

교무금 : 우리은행 1005-602-048728
건축금 : 우리은행 1005-002-048702
예금주 : (재)천주교수원교구유지재단

▣ 성모회에서 2018년 물품 판매 수익금을 건축금으로 봉헌 9,000,000원 했습니다.

▣ 단체 모임 및 월례회의 일정(성당)
- **울뜨레야 :** 1/23일(수) 저녁 7시30분
- **평신도 /해설독서단 :** 1/24일(목) 미사 후
- **소 공 동 체 :** 1/25일(금) 미사 후
- **제분과 위원회 :** 1/25일(금) 저녁7시

전입 교우 환영합니다

지역	구 역	성 본 명	주 소
1지역	삼성	최재현 대건안드레아	반송동 삼성 309/2101
4지역	숲속모아2	이상익 광현아오스딩	숲속모아2차 882/602

※ 구 · 반장님은 방문하여 주시기 바랍니다

천주교를 알고자 하시는 분은 이웃 천주교 신자들 또는 사무실에 문의하십시오.

천주교 수원교구

동탄영천동성당

주임신부 : 서 종 엽 (라파엘)

총 회 장 : 김준수 안드레아 010-5343-2699
연령회장 : 김세형 마태오 010-5344-2858
사무실 : 031) 8055-0931 FAX 8055-0932
18465 화성시 동탄면 풀무골로 77
http://cafe.daum.net/youngchoen
e-mail:yeongcheon@casuwon.or.kr

미사안내							
평일	월	오전 6시	수, 금	오전 10시	유 아 세 례	성탄,부활,성모승천대축일 미사후
	화	오후7시30분(구역)	목	오후7시(성시간)	예비신자교리	주일(09:00)
주일	토요주일	오후 7시(중고등부)			환 자 영 성 체	매월 첫째 주일 후 목요일 오전
	주일새벽	오전 7시	교 중	오전 10시 30분	성모신심미사	매월 첫째 토요일 오전 10시
	어 린 이	오후 5시(초등부)	주일저녁	오후 7시 30분	고 해 성 사	매미사 30분 전, 주일저녁미사 중

【주 차 협 조 안 내】
-성전 벽쪽은 전면주차 합시다.
-봉사자들은 가급적 성전 위쪽 주차장을 이용하시기 바랍니다.
-주일교중(10:30)/어린이미사(17:00)는 주차장이 매우 혼잡하오니 주차봉사자의 지시를 잘 따라주시어 순서대로 입/출차해 주시기 바랍니다.(양보와 질서/ 접촉사고 예방, 어린이미사 주차봉사자 급구)
-어린이미사 후 아이를 데리러 오시는 분은 18시 10분 이후에 올라오시기 바랍니다.
-성당 입구가 협소하여 특별히 안전운전하시고 보행자 보호에 동참합시다.

◈**2차 특별헌금**:01.20 건축헌금

◈**2019년도 교무금 책정 안내**
-교무금 책정서: 성전입구/사무실에 비치

◈**2019 총회 개최 안내**
-일 시:2월 2일(토) 성모신심미사 후
-내 용:2018년도결산 및 2019년도예산보고
(총회 후 떡국 나눔이 있습니다.)

◈**제7기 성모승천반 예비신자 모집 안내**
-모집기간:2019년 1월 - 2월 15일(금)
-입교환영식:2월 17일(주일) 교중미사 중
-교리시간:주일반(09:00), 금요반(11:00)
(금요반은 5명미만일 경우 주일반에 편입됩니다.)
-세례성사:8월 10일(토) 토요주일미사 중

◈**2019 제대물품 봉헌 안내**
-주님 봉헌 축일(2월 2일)에 맞춰 1년 동안 제대에서 사용할 물품(제대초, 제대꽃,제병등) 봉헌 받습니다. (사무실에 문의)

◈**2019주일학교등록 및 첫영성체신청 안내**
-대 상: 유치부(7세만)/초등부/중고등부
-모집기간:01월19일(토)-02월10일(주일)
-등록비:1인(10만원) 2인이상(17만원)
-신 청:주일학교 등록 신청서 작성
(등록비는 간식비 포함이며 후원금 처리됩니다.)

◈**2018년도 기부금 영수증 신청 안내**
-납부일 기준: 2018.01.01.-2018.12.31.
-납입자명으로 신청서 작성(미사 전)
미사 후에 찾아가시기 바랍니다.

◈**M.E.주말 참가신청 및 본당 가족모임 안내**
-제436차(1.25-27) M.E.주말 참가신청
-본당 가족 모임(1.27. 교중미사 후)
-문 의:이학동 마태오(010-4511-6002)

◈**주일학교 교사 모집:** 문 의(010-3577-4606)

◈**전례 반주단 모집:** 문 의(010-8935-1059)

◈**구역미사·안내·청소 배정 안내**
-금 주: 행복푸르지오구역
-차 주: 반도2차구역

구 역 미 사 안 내

날 짜	구 역	집축복신청문의
01.22 화19:30	행복푸르지오구역 458동 1001호	정인후 데레사 010-5350-1572
01.29 화19:30	반도2차구역 401동 1903호	전주병 나탈리아 010-6320-2858

전입오신 세대는 해당구역미사 때에 집축복과 전입면담이 가능하오니 각 구역장님께 신청하시기 바랍니다.

주 간 봉 헌 금 내 역

주일헌금(주님세례축일)	3,960,000
특별헌금(건축헌금)	2,137,000
교 무 금(01.07 - 01.13)	5,586,000

주 일 미 사 참 례 현 황

토요주일	주일새벽	교중	어린이	주일저녁	합계	참례율/신자수
213	157	377	259	169	1175	26.6% /4,411
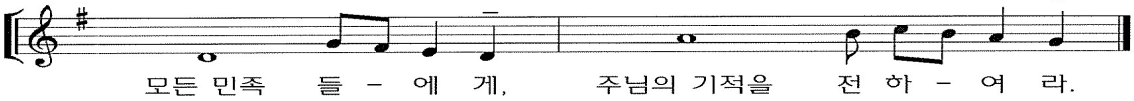
♣ 미사 안내 ♣	
주일(교중)	10:30
월 요 일	06:00
화 · 목요일	19:00
수 · 금요일	10:30
토 요 일	19:00
고해성사 : 미사 30분 전	

마도성당

주보성인 : 성녀 파우스티나

주소 : 경기도 화성시 마도북로 376
우편번호 : 18537

주임신부 : 안 빈(제랄드)
사무실 : 031) 8055 - 8390
이메일 : mado@casuwon.or.kr
F A X : 031) 8055 - 8391
총 회 장 : 성낙철 요한사도 010-3779-1664
연령회장 : 이신모 요아킴 010-3104-1158

✪ 1월 20일 (일) 연중 제2주일 미사
이번 주: 성전 건립 / 다음 주: 성전 건립

✪ 본당 신부님 피정 안내
일시 : 2019년 1월 21일(월)~1월 25일(금)
본당 신부님 피정으로 평일미사가 없습니다.
월요일 새벽미사는 있습니다.

✪ 2019년 본당 상임위원 교육
일시 : 2019년 1월 26일(토) 09:30~12시
장소 : 권선동성당(2층 대성전)

✪ 가정초, 제대초 봉헌 안내
가정초와 제대초를 봉헌 받습니다.
미사 전후로 주일에는 성당 앞 접수대에서
평일에는 성물방에서 신청해 주시기
바랍니다. (~1월 27일 까지 마감)

✪ 2월 소공동체 개강미사 안내
일시 : 2월 8일 금요일 발안성당 (7시출발)
대상 : 구역장, 반장, 단체장, 봉사자

✪ 차량 봉사자를 구합니다.
성당 차량 봉사자를 찾습니다.

✪ 기부금 영수증 발급 안내
기부금 영수증 발급 시 꼭 대상자를 확인하
시고 합동미사예물과 미사예물 봉투에 교무금
책정자로 기재해 주시기 바랍니다.

✪ 각종 축성 및 면담 신청 안내
차 축복, 집 축복 등 각종 축성과 면담을
원하시는 분들은 사무실로 신청서를 미리
접수해 주시기 바랍니다.

✪ 폐지, 헌옷 수거는 2월부터 실시합니다.
겨울철에는 폐지와 헌옷을 관리하는데 많은
어려움이 있습니다. 날씨가 풀리는 내년 2월
부터 실시하겠습니다.

✪ 우리의 봉헌

지난 주 미사 참례 203 명	
주 일 헌 금	601,000원
2 차 헌 금	601,000원
교 무 금	600,000원
감 사 헌 금	400,000원
건 축 헌 금	1,000,000원
타본당건축헌금	330,000원
후 원 금	1,380,000원
차 비	18,000원
19 . 1 . 7. ~ 19 . 1 . 13 .	

✪ 헌금 납부 내역

감사	오 만 원	홍민용, 홍용범, 홍용인, 김진섭, 이승우, 홍명화, 신기분
건축	일백만원	방 안토니오
타본당 건축	이십만원	유지선
	일십만원	강대준
	오 만 원	석명숙
	이 만 원	박상미, 이영만, 성기준, 임명련

✪ 미사 전례 및 복사, 차량 봉사

	이번 주 (1/20)		다음 주 (1/27)	
토	방민철 요셉		이재윤 실비아	
교중	남지숙 스텔라		조기숙 데레사	
복사	조명락 비오 지필구 범라이렌시오		지명근 야보고 남기환 요셉	
차량	유지선 노렌조		이동진 대건안드레아	
전례	1/20	1/27	2/3	2/5
구역	금당리	송정리	청원	두곡리

헌금계좌 : **신협 131-014-798986** 마도성당/**농협 355-0013-3321-23** 천주교수원교구(마도성당)

2019년 제 3호 연중 제2주일 2019년 1월 20일

월요일	새벽 6:00	聖 유스티노 망포동 예수성심 성당 MANGPODONG CATHOLIC CHURCH	주임신부 : 김준교 토마스
화 · 목	저녁 7:30		사목회장 : 김성진 토마스
수 · 금	오전 10:00		사 무 실 : 273-7535(팩스:7534)
첫주토	오전 10:00 (성모신심)		연 령 회 : 010-8273-7535
토요일	오후 4:00 (어린이)		수원시 영통구 태장로 54번길78
	저녁 7:00(중고등부)		E-mail : mangpo@casuwon.or.kr 홈페이지 : mangpo.kr/
주 일	오전 9:00		
	오전 11:00 (교중)		
	저녁 7:30 (청년)		
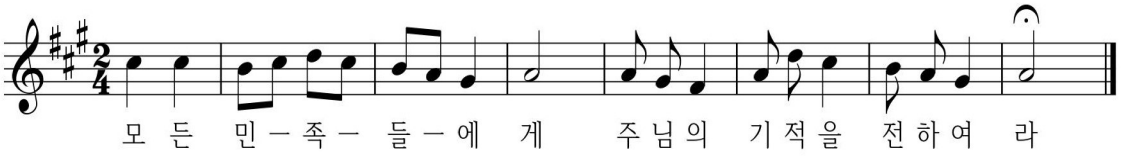
▣ 오늘은 본당 재건축준비를 위한 2차 헌금이 있습니다

▣ 주님봉헌축일 초 축복
- 일시 : 2월 2일(토) 10:00
  한 해 동안 미사성제와 가정에서 사용할 초를 축복합니다. 1월 27일(주일)까지 신청바랍니다
- 전례용 : 1자루 10,000원(사무실에 신청)
- 가정용 : 성물방에 신청

▣ 어린이 첫영성체 등록안내
- 등록기간 : 2019년 1월 2일 ~ 1월 27일
- 대상 : 첫 영성체를 하지 않은 3-6학년 어린이 (2010년 생 - 2007년 생)
- 교리기간 : 2019년 3월 9일 - 11월 9일
- 첫영성체예식 : 2019년 11월 10일(주일)
- 신청비 : 100,000원(주일학교 등록비 포함)
- 계좌번호 : 신한 110-065-887281 이향미
- 문의 : 임미희 마리아 010-3664-8848

▣ 사제 연례 피정(1월 21일 ~1월 25일)
- 미사없음 : 1월 22일(화) ~ 1월 25일(금)

▣ 어린이 미사 없음 1월 ~ 2월(겨울 방학)

▣ 첫 고해 및 대부모 만남
- 대상자 : 12월 23일 세례자
- 첫고해 : 1월 27일(주일) 10:30
- 대부모 만남 : 1월 27일(주일) 교중미사후 성심관 205호

▣ 2019년 사목총회 및 행복한 밥상
- 일자 : 1월 27일(주일)

▣ 회합실 사용 안내
- 회합실 사용 후에는 난방기 및 전등을 끄고 정리정돈 후 나가시기 바랍니다.
  (※ 야간에 출입문 시건장치 철저 : 성심관 1층 유스티노관 2층)

▣ 산사랑회 1월(117차) 정기산행 안내
- 산행지 : 충북단양 소백산(1439m)
- 일시:1월 26일(넷째주토요일) 07시 성당앞 출발
- A코스:삼가리-비로사-비로봉-어의곡리-주차장(5시간)
  B코스 : 어의곡리-자유산
- 준비물:점심겸용 풍부한간식(출발시 떡과 물 제공)
- 신청 : 총무 박아가다 010-5534-7513
  김젤뚜르다 010-9676-0240

▣ 성 빈첸시오 아바오로회 대림시기 성미 모음 결산
- 사랑의집(무료급식소) 220kg
- 원천그룹홈(장애인공동생활가정) 40kg
- 나사렛집(여학생공동생활가정)40kg
- 합계 300kg (봉헌해주신 교우 여러분께 깊이 감사드립니다)

▣ 지난주 본당 회계(1.10 ~ 1.16)

수 입		지 출	
미사예물	650,000	선교비	1,540,000
교무금	4,310,000	교육비	1,485,000
주일헌금	3,269,000	관리비	6,153,120
감사헌금	200,000		
건축헌금	2,446,000		
성소후원금	100,000		
주 계	10,975,000	주 계	9,178,120

성 사 안 내			문의:사무실
고해성사	매 미사 30분전 ~ 미사 5분전	유아세례	3,6,9,12월 두 번째 토요일 오후5시
혼인성사	2개월 전에 본당신부와 상의	축복예식	집, 사업장, 자동차 등

성당 이웃 상가와 주차분쟁이 자주 발생하고 있습니다. 현명하게, 배려 있게 주차 하도록 합시다.

천주교를 알고자 하시는 분은 이웃 천주교 신자들 또는 사무실에 문의하십시오.

제780호 연중 제2주일 2019. 1. 20.

매곡성당
파도바의 성 안토니오
www.maegok.or.kr
경기도 안양시 동안구 운곡로 48
❖사제관:031) 476 - 8801
❖사무실:031) 476 - 8800 · 8802
❖F A X :031) 476 - 9900

미사안내	주 일			월	화	수	목	금	토
오 전	07시	09시	11시	06시		10시		10시	10시
오 후	17시(청년)				19:30		19:30		19:30
예비 신자	주 일		오전 9시30분		집. 차 축복		사무실문의		
교 리	화요일		저녁 미사 후		흔 배 면 담		토요일 저녁 주일 미사 후		
유아 세례	연 6 회 (짝수월)				전 입 면 담		토요일 오전 10시 미사 후		

❖ 주 임 신 부 : 김 태 완 바오로
❖ 총 회 장 : 양 형 석 베드로 010-8707-6477
❖ 연 령 회 장 : 박 창 남 로렌죠 010-2427-6429

▣ 본 당 알 림

⊠ **2018년도 교무금 납부율 : 51.0%**

⊠ **2019년도 교무금 책정율 : 17.5%**

⊠ **2019년도 교무금 책정**
2018년도 교무금 완납해주시고 2019년도 교무금 책정서 제출바랍니다. (3층로비 봉헌함)

⊠ **2018년 성탄 판공성사표 제출(전화,구두가능)**

⊠ **봉사자 연수** : 1/27(주일) 오후 1시

⊠ **2019년 성경필사 희망자 접수**
◆ 접수기간 : 1/6~ 주일미사 후 1층(9시,11시)
◆ 희망자 파악후 노트제공(2월)
◆ 완필자 : 연말시상
◆ 연락처 : 교육분과 010-5234-0108

⊠ **사제 연피정 : 1/21(월) ~ 1/25(금)**
◆ 피정기간 중 평일미사는 그대로 있습니다.

⊠ **대림 저금통(즐거운 불편24운동)**
◆ 1/27(주일)까지 사무실에 제출바랍니다.

⊠ **유아세례 :** 2/2(토) 오전 10시 미사 후
◆ 신 청 : 1/28(주일)까지 사무실

⊠ **주님 봉헌 축일 초 봉헌** : 2/2(토) 오전 10시
1년간 각 가정과 제대에서 사용할 초를 축복받는 날입니다. 제대초 봉헌은 사무실에서 받습니다.
◆ 제대초 : 1개 - 10,000원

⊠ **성서 못자리 나눔터 희망자 접수**
◆ 접수기간 : 1/20(주일) ~ 2/24(주일)
주일 9시, 11시 미사 후
◆ 3월 개강, 교재비 10,000원
◆ 대표 봉사자 신청받습니다.

⊠ **장수사진 촬영 안내 (68세 이상)**
◆ 사진 : 20×25cm
◆ 촬영,인화 : 무료
액자선택시 - 본인부담 1만원, 본당지원 1만5천원
◆ 장소 : 스튜디오 [꿈에] 031-383-3712
명가원 옆 건물 3층
◆ 기간 : 2/28(목)까지

⊠ **파도바 사랑방 변경시간 안내**
◆ 1층 만남의방 게시판을 참고바랍니다.

⊠ **2018년도 연말정산자료 신청**
◆ 납부기간 : 2018년 1월 1일 ~ 12월 31일
기부금 납부확인서가 필요하신 분은 사무실에 신청바랍니다.
(발급대상 : 교무금, 감사헌금, 후원금, 합동미사예물)

▣ 봉사자모집

⊠ **2019년 안토니오대학 재능기부자 모집**
◆ 70 ~ 80세 학우님 지도해주실분
◆ 봉사시간 : 3월부터 매주(금) 40분
◆ 봉사분야 : 모든분야(수지침도 가능)
◆ 문 의 : 안토니오대학장(010-3046-2776)

▣ 지 역 알 림

국보	* 지역성체조배 : 1/26(토) 10시미사 후 * 전례 : 1/27(주일) 9시미사 - 5구역 * 부활 예비자(고은진님)를 위해서 많은 기도와 관심 부탁드립니다
효임	* 지역사도회의 : 1/26(토) 효임방 * 전례 : 1/27(주일) 교중미사 - 1,2구역
화서	* 지역사도회의 : 1/25(금) 15시 본당 화서방 (분과위원도 꼭 참석 바랍니다.) * 성당청소 : 1/26(토) 미사후 2,3,4층 - 5구역
하상	* 형제반모임(1반) : 1/20(주일) * 선교 및 지역청소 : 1/27(주일) 오전 7시 30분 * 실버모임 : 1/27(주일) 오후 12시 30분
경환	* 지역사도회의 1/25(금)10시미사 후 - 경환방
대건	* 사도회의 : 1/26일(토) 오전 10시 미사후
양업	* 1월 어르신차량봉사 * 전례 1/26(토) 오후 7시 30분 미사 - 4구역

모 든 민 족 들 에 게 주 님 의 기 적 을 전 하 여 라

주임신부 : 전합수 가브리엘
☏ 233-7184
전교수녀 : 한 베드로. 허 스테파니아
☏ 233-7185
총회장: 김명기 에프렘
H.P 010-8154-0860
연령회장; 백도기(에프렘)
H.P 010-6632-9566

매교동 성당
(성 김대건 안드레아)

사무실 234-5003, 225-6004 FAX 234-5004
16468 수원시 팔달구 수원천로 202번길 17 (매교동)
http://cafe.daum.net/suwonmaegyo
E-mail : maegyo@casuwon.or.kr

미 사 시 간		
주일	새벽미사	06:30
	교중미사	10:30
	저녁미사	19:00
토요일	학생미사	17:00
첫째 토	성모신심미사	10:00
평일	월	06:30
	화 / 목	19:30
	수 / 금	10:00

본당 기도지향

1. 새해 축복 기원, 주변 이웃과 나눔
2. 본당 총회와 복음화 계획서 완성
3. 가정 성화 집안 화목. 명절 준비.
4. 한반도의 평화와 서민 경제 활성화

⊙ 본당 사목총회 공고

· 일시 : 2019. 1. 27(주일) 교중 미사 후
· 대상자 :본당 모든 소공동체 (단체 포함) 봉사자
※ 식사준비 관계로 참가 예정자는 2층회의실에 있는 출석부에 미리 체크바랍니다.
(대상자 명단은 게시판 및 봉사자 카페 참조)

* 출석체크 안하시고 당일 식사하시는 분은 5천원 회비 징수 예정.
* 총회는 정해진 봉사자 기준으로 진행하며, 발언과 투표권 모두 봉사자 우선으로 합니다. 일반 신자들도 사전에 출석신청하고 참석가능하지만, 이러한 점을 사전 인지하시고 참여바랍니다.

⊙ 전신자 매달 영명 축일 축하 안내

* 소공 참여 신자들은 본당 게시판과 가족지 제77호 참조바랍니다.

⊙ 재정시설관리위원회 구성 (1.13일부)

번호	직책	성명	세례명	다른 직책
1	위원장	김종훈	안드레아	재정분과장겸 형제회장
2	부위원장	정귀상	안드레아	형제4반장
3	위원	김명기	에프렘	총회장
4		박효택	가브리엘	전임총회장
5		김태원	베드로	형제1반장
6		김용훈	바오로	형제2반장
7		권오주	베드로	형제3반장
8		최경회	안젤라	소공 총무
9		성옥경	골롬바	제2지역장
10		김태숙	마리아	제3지역장
11		유성우	프란치스코	관리장

⊙ 주임신부 휴가 미사 변경

1월 22(화)-24(목) 미사 없음

⊙ 2018년 각분과 단체 역사자료 정리 보고 요망

본당 총회준비하면서 각 분과 단체별로 2018년 한 해 동안 활동한 내역을 정리해서 보고바랍니다. 특히 봉사자들의 활동근속기간 표시해서 보고해주시기 바랍니다. 40년사 자료로 필요함. 반드시 메일로 접수바랍니다.
※ 홍보분과장 <mymey1@gmail.com>

⊙ 전례분과 월례회의 변경 안내

1월 20일(주일) 교중미사 후/ 지하교육관

⊙ 판공 보속 실천표는 1월 27일까지 성당 봉헌함 또는 사무실로 제출바랍니다.

⊙ 제대초 봉헌 감사

2월 2일 주님 봉헌 축일을 준비하면서 제대초 봉헌 받습니다. 사무실로 봉헌함

■ 우리들의 정성 (1.7~13) (1월 13일)

미사참례	346명/1,064명 (32.52%)	
주일헌금 (주님 세례 축일)	주일헌금(1차)	1,300,000원
	성전부지기금(2차)	291,000원
	총액	1,591,000원
교 무 금	50건	3,270,000원

✠ 오늘 특별헌금은 성전부지기금 마련을 위한 헌금으로 봉헌됩니다.

■ 감사헌금 3건 15만원 (1.7~13)

이성숙 아녜스 **5만** 권오주 베드로 **5만**
황찬숙 아셀라 **5만**

■ 제대초 3건 5만원 (1.7~13)

차명철 막시모 **3만** 차준호 루카 **1만**
차샘이 체칠리아 **1만**

■ 쌀 10kg 봉헌 조윤자 엘리사벳

⊙ 전례봉사 및 청소 구역

구분	봉 사 날 짜	구 역
이번 주	**1. 19(토)~ 1. 20(주일)**	**세류2/ 세류3**
다음 주	**1. 26(토) ~ 1.27(주일)**	**세류4/ 성원**

천주교를 알고자 하시는 분은 이웃 천주교 신자들 또는 사무실에 문의하십시오.

미 사 시 간	
주 일	07:00 10:30(교중미사) -첫주(가족미사)- 19:30(청년)
토요일 저녁 주일미사	16:00(어린이) 19:30(중고등부)
평 일	09:00(월) 10:00(수,금) 19:30(화,목)
고해성사 : 매 미사 30분전	

매탄동성당

(아기예수의 성녀 데레사)

주 임 신 부 : 김찬수 안토니오
총 회 장 : 민영기 마르치아노
사 무 실 : ☏ 031)216-0573 FAX 031)216-0578
16544 경기도 수원시 영통구 인계로 284번길 15
이메일 maetan@casuwon.or.kr
http://cafe.daum.net/maetancathoric

예비자 교리시간
주일반 09:00
성모 신심 미사
첫토요일 10:00
유아 세례
3월, 6월, 9월, 12월
첫째토요일 16:00
차축복, 집축복
사무실로
신청하십시요

교무금 : 농협 207183-55-000925 / 국민 : 601501-01-348426 (천주교수원교구유지재단)
건 축 : 농협 351-0321-9734-13 / 국민 : 601501-01-352159 (천주교수원교구유지재단)

❖ 특별 2차 헌금 안내

- 금주(1월 20일) : 본당 부채 상환을 위한 2차 헌금

❖ 제대초 봉헌 신청 안내

- 주님봉헌축일 : 2월 2일(토) 10:00
  ➔ 제대에서 한해동안 사용할 제대초와 가정초(개인)를 축복합니다.
- 제대초 : 10,000원(사무실 접수)
- 가정초는 성물방에서 판매합니다.

❖ 2019년도 첫 영성체반 등록안내

- 대상 : 2019년 기준 초등부3~초등부6
- 접수기간 : 2019.1/31(목)까지 2만원(사무실)
- 문의 : 담당 김정희 마리아 (010-2452-1291)
  교감 박휘경 모니카 (010-9052-7413)

❖ 초등부 주일학교 등록안내

- 대상 : 6세~초등 6학년
- 접수기간 : 2/28(목)까지 4만원(자모회비별도)

❖ 중.고등부 주일학교 등록안내

- 접수기간 : 2/24(주일))까지 5만원(자모회비별도)
- 문의 : 중고등부 교감 010-8393-2328

❖ 중.고등부 보조교사 및 반주자 모집

- 일시 : 매주 토요일 3시간
- 문의 : 중고등부 교감 010-8393-2328

❖ 데레사회 봉사자 모집

- 데레사회에서 함께 봉사하실 분들을 모집합니다.
- 문의 : 데레사회 회장 010-8317-7971

❖ 미사봉헌 안내

- 2019년부터 미사봉헌도 기부금 영수증 발급대상입니다.
  ➔ 예물봉투 봉헌자란에 기부금 대상자 이름과 세례명을 기재하시기 바랍니다.

❖ 단체모임

- 제분과,평단협,전례회 : 1월 27일 교중미사후

❖ 우리들의 정성 (1월 8일~1월 15일)

주일헌금	2,712,000
특별헌금(건축)	1,411,000
주간 교무금 납입현황	7,367,000
주간 건축헌금 납입현황	1,800,000
기타헌금 납입현황	314,000
합 계	13,604,000

- **건축헌금** : 제대회 150만, 최정순 4만, 이준철 2만, 구자숙 2만, 선종열 2만, 익명 20만
- **성소후원금** : 240,000원
- **사회복지후원금** : 74,000원

❖ 청소 및 전례구역

청 소		구역전례봉사 10시 30분	
금주(1/25)	위브4.6	금주(1/20)	삼성2
차주(2/2)	전신자	차주(1/27)	원천주공
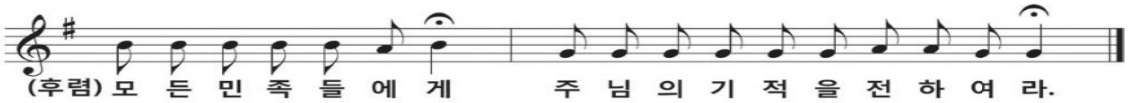
효원광고기획
간판/LED/실사출력/커팅/
현수막/상패/인쇄
HP 010-3302-3355
대표 : 신학철 필립보

애터미 atomy
▶절대품질! 절대가격!
싸고 좋은 생필품
애터미 마트로 바꿔보세요.
www.atomy.kr
HP :010-9389-7869
김향림 안나

다막골 닭볶음탕.꼬막
점심 : 닭볶음정식
코다리정식,꼬막비빕밥
영통구 매탄동 866-11
1층(11:00~24:00)
☎ 213-3737
HP :010-6340-2763
이태우(안드레아)
박현숙(실비아)

더 베스트 피아노 학원
▶유치부.초.중.고등부,
▶입시반, 취미반
(직장인,곡완성반,교회반주)
▶ 연습실 대여
주공그린빌 107동 후문 앞
영통구청 중심상가(엔타운4층)
☎ 031)215-1505
원 장 : 김혜연(글라라)
부원장 : 김혜지(스텔라)

2019. 1. 20.

미 사 시 간		
월,수,금	10:00	
화 목	19:30	성모 신심 미사 첫 토요일 10시
주 일	(토)19:00(청소년)	
	06:30, 19:00 11:00(교중)	

명학성당

14093 안양시 만안구 문예로 24
(성 김대건 안드레아)
예비신자교리반 (주일 - 9:20)

주임신부 : 박요셉(요셉)
사 무 실 : ☎ 4 4 9 - 1 1 1 7
F A X : ☎ 4 4 5 - 8 2 2 5
총 회 장 : 박흥복(알비노)
010 - 5413 - 5537
연령회장: 김완식(스테파노)
010 - 7277 - 0784

선교합시다!!
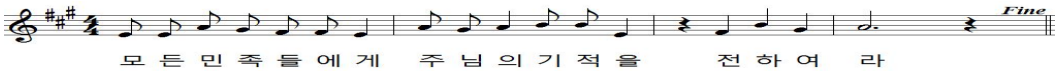
미사 시각 변경

일시: 1/22(화) ~ 1/25(금) 미사 없음
사유: 주임신부 연례 피정

사무실 휴무

일시: 1/22(화) ~ 1/25(금)
※ 사무실 휴무로 업무가 없습니다.

주님 봉헌 축일 제대초 봉헌, 가정초 주문

제대초: 사무실에 봉헌
가정초: 대 3,000원. 소 2,000원(성물방)
※ 제대초와 미리 주문된 가정초만 축복합니다.

대보름 맞이 척사대회

일시: 2/17(주일) 교중 미사 후
※ 후원물품, 후원금 접수합니다.(사무실)

대건 노인대학 등록

접수기간: 1/20(주일) ~ 1/31(목)
대상: 1955년 1월 1일 이전 출생자
등록비: 30,000원
취미반: 요가, 차밍댄스, 그림책 반
※ 노인대학 봉사자 모집
문의: 학장 주옥주 아그리피나(010-3305-1689)

노인대학 기금 마련 화장품 판매
사전주문: 1/19(토) ~ 1/20(주일)까지

주일미사 참례 현황 (신자수 1,830)

날짜	토19:00	06:30	11:00	19:30	계	참례율(%)
1/13	117	52	318	54	541	29.5

우리들의 정성(1/7~ 1/13)

교 무 금		2,295,000
주 일 헌 금		2,056,000
제 대 초 봉 헌		540,000
제 대 꽃 봉 헌		구옥임 100,000
특별헌금안내	1/20 없음	1/27 해외원조

전례 봉사 및 청소담당

전례	요일	일	시	구역	청소	요일	일시	구역
	일	1/20	06:30 11:00 19:30	1		토	1/19	1
						일	1/20	
		1/27	06:30 11:00 19:30	2		토	1/26	2
						일	1/27	

유진 전기 조명
전국 한전, 계량기 신.증설
전기공사, 주택조명 전기 내선 및
생활전기, 누전 보수 출장수리
☎ 445-3017/ 010-3730-8904
김용대(시몬), 김영자(헬레나)

보떼<BEAUTE>
LG 화장품 전문 브랜드
숍/ 화장품, 향수
건강기능식품, 피부관리
성결대학로 16
☎ 444-9720
이태운(안토니오) 김경숙(세실리아)

스카이 통신
SKT · KT · LGU+ 신규가입
기기변경, 알뜰폰, 선불폰,
인터넷+TV가입
성결대학로 17 101호
☎ 465-2010, 010-5588-0163
조정현(다치아노), 이재희(글라라)

이든 샘 어린이 집
친환경 황토방 · 바른 먹거리
엄마처럼 따뜻하고 포근하게~
0세~4세 (차량 운행)
성결대학로 64번길 22(성문중 · 고교 정문 앞)
☎ 445-1041/ 010-7166-7947
이은숙(레지나)

교무금 이체시

성명, 세례명, 월

예) 홍길동 아우구스티노 2월분

홍길동아우2 ※ 6글자까지 가능

신협: 131-001-043150

<예금주: 명학성당>

천주교를 알고자 하시는 분은 본당신부님 또는 사무실에 문의하십시오.

주임신부	강은식 에우세비오
연령회장	전희대 장운요한 010.5323.6794
사무실	658.6865 Fax 658.7619

모산골 성당

묵주기도의 모후

mosan@casuwon.or.kr
17842 경기 평택시 세교5로 35

♥ 미사 시간 안내 ♥	
월 6:00	토 19:00 저녁 초중고, 청년
화 19:30	
수 10:00	
목 19:30	주일 07:00 10:30 교중
금 10:00	
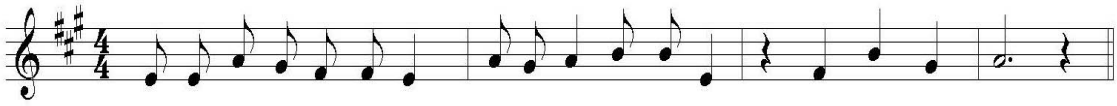
◈ 미사 시간 안내

일시 : 1월 21일(월) ~ 25일(금)
※ 본당신부님 휴가로 인하여 미사가 없습니다.
1월 21일(월) 6시 미사는 없습니다.

◈ 제 1대리구 평택지구 청년 총회 안내

주제 : "함께 가자 우리 이 길을"
일시 : 2019년 1월 27일(주일) 16시~21시
장소 : 모산골성당
대상 : 평택지구 각 본당 청년 및 고3 졸업생

◈ 초 봉헌 안내

일시 : 2월 2일(토) 주님 봉헌축일 10시 미사
1년 동안 본당에서 사용할 제대초 봉헌과 가정초 신청을 받습니다.
제대초 : 개당 7천원(개수는 자유로이 봉헌)
가정초 : 개당 3천원 1월 27일(주일)까지 사무실 신청

◈ 설 합동 위령미사 안내

일시 : 2월 5일(화) 오전 10시 30분
합동위령미사로 봉헌됩니다.
※ 2월 6일(수) 10시 미사는 없습니다.

◈ 설명절 흰떡 판매 합니다. (많은 이용 바랍니다.)
1.8Kg 1봉 1만원
※ 2/2(토) 저녁미사, 2/3일(주일) 새벽,교중미사 판매합니다.

◈ 연도 발생시에 문자 안내합니다.

본당 신자의 선종시에 문자로 연락드립니다.
함께 연도 바쳐 주세요. (사무실에 번호 알려주세요.)

◈ 전입 세대 "환영합니다.

	성명 세례명	신자수	주소
전입	오경택 다미아노	4	칠괴동 우림필유A
	이영길 명서베드로	3	힐스테이트A
	백윤길 소피아	4	센트럴자이A

◈ 지난주 미사 참여 현황

주일미사 참례자 1,275명중 387명 참석 30.3%

◈ 지난주 재정현황 (1월 9일~1월 14일)

주일헌금	2,095,310
교무금	1,040,000
과년도교무금	1,760,000
건축헌금	30,000
자선수입	334,000

※ **건축헌금** : 안승석 바오로 3만원

사 안내			
유아세례	홀수달 3주 토	환자영성체	매월 2주 금
고해성사	미사 30분전	차·집축복	사무실 문의

본당 청소			
1/26	2/2	2/9	2/16
힐스테이트	현대	삼익	이안

성가 번호	
입당 329 봉헌 217,342 성체 170,499 파견 61	
이번 주 2차 헌금	다음 주 2차헌금
	해외 원조 주일

승합차 운행			
1/20	1/27	2/3	2/10
차재홍 비오	배태원 프란치스코	김재홍 요한	최선호 그레고리오

본당 교무금 및 건축헌금 계좌 신협 131-001-186274 (예금주 : 모산골성당)

하느님을 가장 잘 알 수 있는 방법은 성경을 읽는 것이고, 미사는 가장 큰 기도입니다.

미사시간안내	
월	오전 10시
화 , 목	저녁 7시 30분
수,금,첫토요일	오전 10시
토요일 (저녁주일미사)	오후 3시(어린이)
	저녁 7시(청소년,청년)
주 일	오전 6시 30분
	오전 10시 30분(교중)

모전동성당

(성녀 박희순 루치아)

(우) 17316 이천시 백사면 청백리로 55 (모전리 781)
E-mail : mojeon@casuwon.or.kr
☏ 031-631-9102 FAX 031-631-9101

주임신부 : 서동조 유스티노
총 회 장 : 유명숙 미카엘라 010-2246-1437
연령회장 : 김순옥 수산나 010-4325-3645

예비자교리	주일 09시
병자영성체	매월 첫 목요일
성시간	매월 첫 목요일
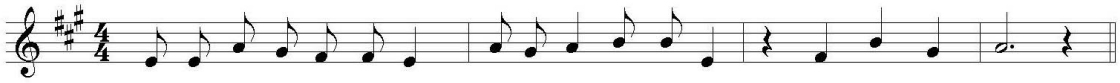
✤ **오늘은 본당자선기금모금을 위한 2차 헌금이 있습니다.** 다음주일은 해외 원조주일 2차헌금 있습니다.

✤ **오늘주일 오후3시 사목평의회(총회)가 있습니다.**

✤ **사제 연례 피정으로 인해 1월21일(월)부터 25일(금)까지 본당 미사가 없습니다.**

✤ **2019년도 초. 중고등부 주일학교 등록 신청 접수**
- 대상: 2014년도 이후 출생자 - 초등6학년. 중고등부. 예비중1-고3학년
- 등록비: (1인 4만원. 2인 7만원. 3인 10만원)
- 접수기간: 12월22일 - 2019년2월3일 까지

※중고등부는 신앙캠프 신청 접수도 함께 받습니다. 참가비: 1인4만원
※기존 주일학교 학생들은 각반 선생님을 통해 온라인으로 재등록 받으며 신입생은 사무실에서 신청 바랍니다.

◈ **설 합동 위령미사 안내**

설 미사는 각 가정에 돌아가신 조상님들을 위한 합동위령미사로 봉헌됩니다. 나누어드린 예물봉투에 정성껏 예물을 준비해서 봉헌해 주시기 바랍니다. 귀향으로 본당미사에 참례하지 못하시는 분들은 미리 사무실에 봉헌해 주시기 바랍니다.

<설 연휴 기간 미사 안내>

2월4일(월)	*오전10시 미사 있습니다.
2월5일(화)	*오전 9시40분(연도 및 분향) *오전10시30분(합동위령미사)
2월6일(수)	*미사 없습니다.

✤ **본당 교중미사 반주자를 구합니다.**(유급)

✤ **주님 봉헌 축일**
- 축일 미사일시: 2월2일(토)오전10시

2월2일(토)은 **'주님 봉헌 축일'** 입니다. 교회는 1년 동안 전례에 사용할 초를 축복합니다. 제대 초를 봉헌해 주실 분들은 미리 사무실에 봉헌해 주시기 바랍니다.

✤ **성경통독반 개강**
- 월요일반: 2월11일 10시 미사 후
- 수요일반: 2월13일 저녁7시30분

✤ **전례 봉사 및 청소구역**

연중 제2주일 주간 1/18 - 1/24	배증개1구역
연중 제3주일 주간 1/25 - 1/31	배증개2구역

✤ **단체모임 및 교육 기도회 안내**

꾸리아	오늘 주일 교중미사 후	마태오관 베드로실
성령기도회	1/24(목)저녁미사 후	요한관 시몬실

✤ **우리들의 정성**

교무금	1월 1일 - 10일	2,970,000
과년도교무금	1월 1일 - 10일	3,962,000
주일헌금	1월13일(주님 세례 축일)	1,362,800
성소후원금	1월 1일 - 10일	132,000
감사헌금	박정혜20,000 장옥향20,000 남성우50,000 홍순자50,000 한현석50,000	
제대초봉헌금	이종윤50,000 송부영10,000 한상철50,000 익 명30,000 조여분50,000	

*성모회봉헌금 3,000,000

✤ **주일 미사 참례자 수**

날자	신자총 수	참례자 수	참례율(%)
1/13	1,673	342	20.44

※교무금 자동이체 납부 계좌 안내
*** 신협131-000-815798 모전동성당**
* 납부자 이름+세례명으로 보내주세요.
***교무금은 모든 신자 가정이 형편에 맞게 반드시 납부해야하는 신앙행위이며 의무사항입니다.**

이천 철권 복싱 체육관	미래연 아이 어린이집	그림동산 창의미술	미래건강방문케어
*다이어트반 *선수반 *직장인반 *취미반 (분수대 광어한마리 4층) 010-8757-4536 이창희(요한)	모전현대A103동101호 (0-4세 영유아) 미래를 여는 아이들 633-2242 김덕숙(마리아)	*어린이는 미술로 생각을 열고 창의성을 키웁니다.* (모전현대A 정문 옆 비전빌딩2층) 010-9048-7862 김상희(유스티나)	재가장기요양기관 방문요양.목욕.간호 635-7747 황은정(아녜스)

천주교를 알고자 하시는 분은 이웃 천주교 신자들 또는 사무실에 문의하십시오.

주임신부 : 심용일 비 오
총 회 장 : 정인석 안토니오
010-8726-2309
연령회장 : 전영선M.막달레나
010-8806-9280
사 무 실 : 031) 339-5660
F A X : 031) 339-3167

모현 성당

(성 바오로 사도)

용인시 처인구 모현면 독점로 9
mohyeon@casuwon.or.kr
http://cafe.daum.net/mh-catholic

미사 시간	주일	어린이 (토) 15:00
		일 반 (토) 19:30
		성 인 09:00
		교 중 11:00
		청소년 19:30
	평일	월 요 일 06:30
		화,목요일 19:30
		수,금요일 10:00
예비신자 교리		매주(주일) 09:30

청소년 신앙생활 활성화 및 소공동체 활성화

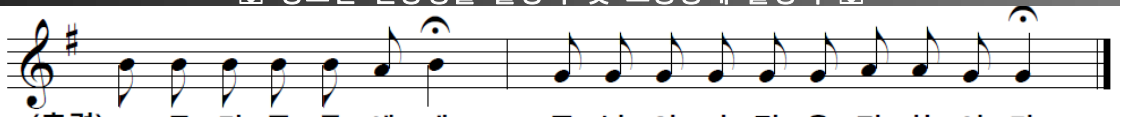

전례 및 행사

전례위원회

* 반주 봉사자를 모십니다.
  금요일 : 10시 미사, 4째주 토요일 : 19:30 미사
  연락처 : 010-5188-0211(전례 위원회장)
  주 일 : 11시 교중미사(010-8712-7126)

성물방 운영시간 변경

* 주일 10시~교중미사 후 30분까지 운영(1/13~)
* 설연휴 휴무, 수요일 봉사자 모집
* 1/20 까지 1년 동안 사용할 초를 주문 받습니다.

사제 연례 피정

* 일시 : 1/22(화)~1/25(금), 미사 없음

연중 제3주일 미사 안내

* 1/26(토) : 특전미사, 1/27(일) : 11시 교중미사
  1/27(일) : 9시, 19시 30분 미사는 없습니다.

이용훈 마티아 주교님 사목 방문

* 일시 : 1/27(일) 11시 교중미사

이린이 복사단 겨울 캠프

* 일시 : 1/28(월)~1/30(수)

주님 봉헌 축일

* 일시 : 2/2(토), 10:00 미사(초 축성 미사)
* 1년 동안 제대에서 사용할 초를 봉헌 받습니다.
  (사무실에 접수해 주세요)

설 연휴 미사 시간 안내

날짜	2/3(일)	2/4(월)	2/5(화)	2/6(수)
미사	9시, 11시	없음	11시	없음

어린이 첫영성체

* 일시 : 2/10(일), 교중미사중

성시간 및 환자영성체

* 성시간 : 2/7(목), 환자영성체 : 2/14(목) 09:30

※ 우리농(주문 받습니다.)

* 콜라비 : 한 박스(15kg) - 30,000원

※ 대림저금통 사무실에 갖다 주세요.

봉 사

전례봉사, 구역청소

	연중 제2주일	연중 제3주일
9시보편지향	**평화,슬기,은총,순결**	신비,창조,사랑,인자
11시교중미사	**삼계리**	베네치아

	성가대 2층로비 계단전체	대강당 1층로비 친교실	화장실 외 곽 분리수거	성 당 음향실 유아실
1/19(토)	**풍산**	**왕산1**	**초부리**	**메일**
1/26(토)	인정멜로디	둔전2	전대	왕산2

봉 헌

2차 헌금

* 금주(1/20) : 해외원조 * 차주(1/27) : 없음

지난주 수입 및 지출 (1/7~1/13)

수 입		지 출	
교무금	2,737,000	사제피정연수비	400,000
주일헌금	2,393,000	청소년교육비	120,600
미사예물	930,000	시설영선비	650,000
감사헌금(초봉헌)	600,000	특별헌금	1,030,000
본당성소후원금	915,000		
과년도교무금	890,000		
합계	8,465,000	합계	2,200,600

감사 헌금

* 하상래 : 100,000 조병우 : 200,000
  초 봉헌금 : 300,000

기 타

주님 세례 축일(참석률) (신자수:2,366명)

월/일	19;30	07:00	09:00	11:00	19:30	30.14%
1/13	114	72	178	273	76	713명
1/6	-	100	201	286	99	686명

전입을 환영합니다.

교구/본당	전입구역	세대원
수원/분당성마태오	계룡리슈빌	오민식 라파엘 외1명

교무금 은행 납부 : 농협 235039-55-001250 천주교수원교구유지재단(모현성당) **입금명(이름 , 세례명) 꼭 써주세요.**

천주교 수원교구 제2대리구

목감성당

(聖 프란치스코 하비에르)

14984 경기도 시흥시 조남길 26

주임신부 : 현 재 봉(베드로) 031-405-3993
총 회 장 : 이 민 국(베드로) 010-6219-6733
연령회장 : 박 상 순(마태오) 010-3101-0137
사 무 실 : 405-3991 / 405-3992
F a x : 405-3990
E-mail : mokgam@casuwon.or.kr

4대 중점사목: 주일미사 참례하기 구역,반,형제모임 참석하기 1인 1신심단체 가입하기 전 세대 교무금통장 갖기

✝ 장하공소 미사 안내
- 일시: 1월 20일(주일) 오후 4시

✝ 제대 초 축복 및 초값 봉헌 안내
- 축복: 2월 2일(토) 오전 10시 주님 봉헌 축일 미사 중 (2월 성모신심미사 = 2/9(토) 봉헌)
- 접수: 사무실 / 제대회
- 1년 동안 제대에서 사용할 초를 봉헌 받습니다. 가정용 기도초도 함께 축복합니다. 미사 후 성물방에서 구입해 가시면 됩니다.

✝ 예비신자 입교식
- 일시 : 2월 10일(주일) 교중미사
- 선교는 신앙인의 사명입니다. 아직 주님을 모르는 분들에게 주님의 사랑을 전해주도록 기도하며 노력합시다.

✝ 본당 워크숍 & 총회 일정 안내

구분	일시	내용
워크숍	1/20(주일) 11시 교중미사 후	예산심의
(대상: 상임위원, 제분과장, 단체장, 구역장, 반장)		
총회	1/27(주일) 11시 교중미사 후	예·결산
(대상: 상임위원, 제분과장, 단체장, 구역장, 반장, 전 신자)		

✝ 2차 특별헌금 봉헌 안내

오늘	새성전건축금	다음주	해외원조주일

신자의 의무이자 성당 운영의 재원
교무금 계좌이체 시 아래의 계좌로!
(신협 131- 009- 699323 목감성당)

✝ 교적상 신자수(2,399 명)
주일미사 참례율 31.80%

구 분	어린이 4시	토저녁 19:30	오전 9시	교중 11시	청년 19:30	합계
성 인	-	89	187	324	96	696
미성인	-	20	4	27	16	67
합 계	0	109	191	351	112	763

✝ 우리들의 정성

운영비	수입	미사예물	1,000,000
		교 무 금	3,360,000
		주일헌금	2,799,000
		과년도교무금	1,230,000
		건축헌금	11,039,000
		후 원 금	120,000
		기타수입	380,000
	지출		4,686,000

주일	날짜	8309(신형)	7284(구형)
차량	1/20	최정길(바르톨로메오)	조원정(베드로)
봉사	1/27	신인철(바오로)	이용헌(토마스)
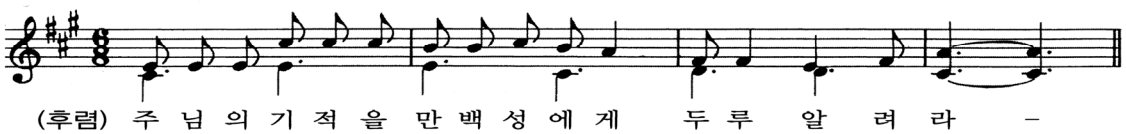
미 사 시 간

시간 \ 요일	월	화	수	목	금
오전 10시	없음		●		●
저녁 7시30분		●		●	

토 오후 4시 어린이 미사 (4번째 X)
토 저녁 주일미사 7시 30분 청소년
주일 오전 9시 미사 성인
주일 오전 11시 미사 교중
주일 저녁 7시 30분 미사 청년

성체강복	매월 첫 목 저녁미사 후
성모신심미사	매월 첫 토 오전 10시
예비자교리	주일 오전 9시 / 10시
환자영성체	매월 셋째 주 금요일 오후 1시
유아세례	3, 6, 9, 12월 두 번째 토요일

"신앙의 기쁨! 젊은이와 함께!"

미 사 시 간		
주 일	토요일: 저녁 7시 30분 (주일학교가정미사)	
	주일: 오전 7시 / 10시 30분 (교중)	
평 일	월 : 오전 7시	
	화.목 : 저녁 7시 30분	
	수.금 : 오전 10시	
예비신자 교리반	주 일 : 오전 9시	
	화요일 : 저녁미사 후	
유아세례 / 집축복	수 시	

문호리성당

(성 최경환 프란치스코)

12502 경기도 양평군 서종면 하문호나룻터길 9-4
http://cafe.naver.com/munhocatholic
E-mail : munho@casuwon.or.kr

주임신부 : 신윤섭 (안셀모)
사 제 관 : ☎ 8079-7772
사 무 실 : ☎ 775-3007
F A X : ☎ 775-3008
연령회장 : 김유수 (마르티노)
☎ 010-3708-3486

모이면 기도하고, 흩어지면 전교하자!!

①주일미사 안빠지기 ②가족이 함께 모여 기도하기 ③한 달에 한번 고백성사 보기 ④예비신자 인도하기

기도와 실천으로 주님의 집을 꾸밉시다.

생활말씀 : "무엇이든지 그가 시키는 대로 하여라." (요한 2, 5)
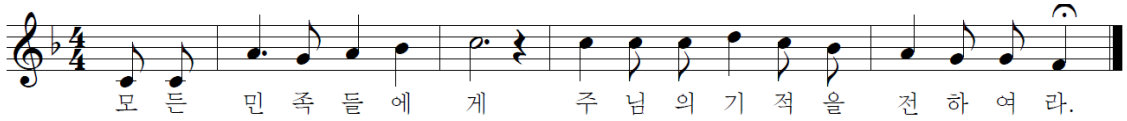
◘ 모임 안내
울뜨레야 : 1월 20일(주) 월례회의 교중미사 후
성 가 대 : 1월 20일(주) 교중미사 후

◘ 새 신부님(외방선교회) 첫 미사 및 강복

1월 25일(금)	새 사 제	부 제
오전 10시	조창선 도미니코	오주형 베드로

◘ 2019년 첫영성체 가정교리신청
대 상 자 : 초등학교 3학년 - 6학년까지
첫영성체 대상자 부모와 어린이
신청기간 : 1월 19일(토) - 2월 17일(주)
신 청 서 : 사무실 및 주일학교 교사 접수
문 의 : 교감 송진희 마크리나 (☎ 010-2565-5419)

◘ 본당 신부님 휴가
기 간 : 1/28(월) - 2/1(금)까지
위 기간 동안 본당 미사는 없습니다. 또한 사무실 업무도 휴무이오니 참조하시기 바랍니다.

◘ 중고등부 겨울 신앙 캠프
일 시 : 2월 8일(금) - 9일(토)
장 소 : 강촌 엘리시안 스키장
문 의 : 백승대 안토니오 (☎ 010-6372-7169)

◘ 본당 전신자 피정 참가 안내
주 제 : 하느님 안에서의 신앙생활
일 정 : 1차/ 2월11일(월)-13일(수)
2차/3월15일(금)-17일(주), 3차/4월1일(월)-3일(수)
장 소 : 스승예수 피정의 집(여주)
신청기한 : 1차는 1월 27일(주)까지
피 정 비 : 2 만원(본당지원 :10만원)
문 의 : 박장준 루치아노 (☎ 010-2801-6619)

◘ 제대 초 봉헌 및 가정 초 신청
신청기한 : 1월 20일(주)까지 사무실

◘ 설 합동위령미사 조상님들을 위한 촛불봉헌 안내
일 시 : 2월 5일(화) 11시(30분전 연도)
* 합동미사예물과 함께 사무실로 신청바랍니다.

-초등부 겨울캠프 오크벨리스키장(1/10-/11)-

◘ 성전청소 및 전례봉사 *감사합니다.

01, 20	1구역	3, 4반
01, 27	2구역	1, 2반

◘ 우리들의 정성(1. 7 - 1. 13) *감사합니다.

교 무 금		1,650,000
주 일 헌 금		1,267,600
기 타 헌 금	2차 헌 금	774,000
감 사 헌 금	익 명	200,000
건 축 헌 금	성모회 물품판매	265,000

◘ 건축 적립금 : 367,000,000원
◘ 오늘의 특별헌금 : 성전건립을 위한 2차 헌금
◘ 주일미사 참례현황 :

토요일저녁	주일아침	교중미사	합계 / 참례율
57	40	185	282명 / 41.28%

구 분	계 좌 번 호	예 금 주
교 무 금	농협 355-0030-6062-83	(재) 천주교수원교구유지재단
건축헌금	농협 355-0030-6023-33	
단 체 비	신협 131-017-869366	문호리 성당 *단체 후원금은 이 계좌로 입금 부탁드립니다.

미리내 성당

천주강생 1896년 설립 • 주보성인 : 복되신 동정 마리아의 배필이신 성 요셉

본당 미사 시간	월 : 6시 30분	공소 미사 시간	토 : 오후 3시 (주일학교) 마지막 주는 교중미사	주임 신부	류덕현 알베르토
	수 : 오전 10시			보좌 신부	김지수 바오로
	목 : 오후 7시 30분			전 화	674-7762
	주일교중 : 9시 30분		토 : 오후 7시 00분	FAX	672-1870

오늘은 ‘ 연중 제 2주일 ’ 입니다.

◆ 모임 안내

월 일	시간	회합실	단체
1/20	교중미사 후	교육관	꾸리아
1/25	오후 5시	교육관	상임위원회
1/27	교중미사 후	교육관	연령회

◆ 1월27일(주일) 교중미사후에는

‘ 류덕현 알베르토신부님 사제서품30주년 ’ 을 축하하는 전신자 국수잔치가 있습니다.

◆교세현황(1) 교적상세 내역

총신자수	총세대수	전년대비	남자	여자
756명	365	61명감소	326명	430명

세부 현황			
전입자	28	전출자	30
거주불명전입자	2	거주불명전출자	49
사망자	12	혼인장애	16
거주불명	29	외짝세대	11
냉담교우	111	냉담비율	14.7%

◆교세현황(2) 반별 교적 내역

반	세대수	여자	남자	계
상촌1	25	32	35	67
상촌2	13	18	21	39
중촌	29	31	48	79
약산	27	32	41	73
노곡	11	8	15	23
염티	16	32	24	56
관동	22	41	35	76
범티	5	5	9	14
재인	7	11	12	23
난실	9	16	12	28
장서	10	15	17	32
수역	4	5	5	10
실버타운	106	15	99	114
구역외 기타	61	52	45	97

◆교세현황(3) 연령별,성별 내역

연령	남자	여자	계
0세~19세	30	28	58
20대	35	18	53
30대	49	45	94
40대	49	34	83
50대	52	50	102
60대	50	53	103
70대	31	45	76
80대	25	107	132
90대이상	5	50	55
계	326	430	756

◆ 우리의 정성 (1/7 ~ 1/13)

주일헌금: 498,000원 교무금:325,000원

감사헌금: 200,000원

※ **교무금은 자동이체**를 이용하시면 편리합니다

농협 355-0006-9611-83 (재)천주교수원교구

◆ 전례 · 차량 · 청소 봉사

(당일 봉사자는 미사 20분전에 도착하여 준비해 주시기 바랍니다)

구 분		1월 20일		1월 27일	
		본당	공소	본당	공소
전례봉사	구역	염티	노곡범티	약산	장서
	해설	현명숙	황인숙	정대식	황순남
	1독서	신원건	원유선	오현근	진명범
	2독서	한옥자	박연화	박찬희	윤다연
	봉 헌	김사욱,이연숙		문해욱,배진숙	
차량봉사		홍수열		안광선	
청소봉사		청소배정표 참조		청소배정표 참조	
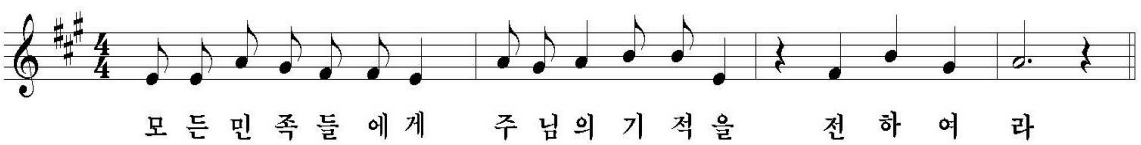
미양성요한마리아비안네성당

경기도 안성시 미양면 마산길 5
전화 031-672-8706, 070-4047-0244
팩스 031-673-8706
성당카페 : cafe.daum.net/vianne

주임신부	윤재빈(안셀모)	672-8700
전교수녀	권야고보	672-8701
사목회장	송인호(사도요한)	010-5350-1510
연령회장	최기찬(루까)	010-5390-5524
미양성모유치원		
원장	김마리테레실라수녀	☎ 672-6470 Fax 672-6471

미사 및 전례

주일미사	평일미사 (목요일 성체강복·성시간)		초.중.고등부 (토요저녁주일미사)	
6:00	월.토	6:00	토요일	19:30
	수	10:00		
10:00	화.목.금	19:00		

연중 제 2 주일

금주의 전례 미사시간 안내

1/21(월)	성녀 아녜스 동정 순교자 기념일
1/24(목)	성 프란치스코 살레시오 주교 학자 기념일
1/25(금)	성 바오로 사도의 회심 축일
1/26(토)	성 티모테오와 성 티토 주교 기념일
2/2(토)	주님 봉헌 축일 **미사시간변경 오전10시**
2/5(화)	설 미사(미사 전 연도) **오전6시, 10시(차량운행 없음)**

성심회 총회 : 1월 20일(교중미사 후)

제대초 봉헌

▸ 2월 2일(토)은 주님 봉헌 축일이며 이날은 오전10시 미사로 1년동안 제대에서 사용할 초를 축성합니다 정성껏 봉헌하실 분들은 사무실로 신청 바랍니다

2019년 『성경통독』 개강

▸ 일 시 : 2월 둘째주부터 수요일, 금요일 미사 후
▸ 준비물 : 개인성경, 노트, 필기구
▸ 신 청 : 수요일반, 금요일반 반별 사무실 신청
▸ 회 비 : 10,000원

2019년 『예비자 교리반』 개강

▸ 일 시 : 2월 15일(금) 저녁미사 후

기사사도회 운행 봉사자 모집

곶감판매

▸ 가 격 : ₩ 25,000(성모회 판매)

청소담당

1월 26일(토)	동광 3 · 4반
2월 2일(토)	10구역

† 전례담당

구분	해설	1 독서	2 독서	교중미사 복사	봉헌
1/20 (주일)	최대용 야고버	정지은 아가다	이기명 비비안나	김관섭 요셉	6 구 역
	백미영 헬레나	김현수 이냐시오	채은순 아녜스	김성진 안드레아	
1/27 (주일)	최대용 야고버	정지은 아가다	이시숙 레지나	원종만 요셉	7 구 역
	송현옥 소화데레사	최국선 세실리아	임동희 골롬바	안흥룰 마르꼬	

차량봉사

1/20	1/27	2/3	2/10
강덕리 / 신법전			
김영기 스테파노	김영기 스테파노	김영기 스테파노	김영기 스테파노
구례리 / 동광 / 구수리 / 양변리 (34인승)			
안흥룰 마르꼬	전용우 프란치스코	양성진 요한바오로	황창섭 요셉
보촌/상고지/진촌리/개정리/신계리/하개정			
여우석 사도요한	김태용 암브로시오	조성제 미카엘	김세인 베드로

각 단체 및 봉사자 월•별 모임

단체명	날짜	시간
사목회	첫 화요일	저녁미사 후
성체조배회	첫 금요일	저녁미사 후
자모회	첫 토요일	오후 3시
성모회	첫째 주일	교중미사 후
평단협	둘째 주 화요일	저녁미사 후
꾸리아	둘째 주 토요일	저녁미사 후
구•반장 모임	둘째 주일	교중미사 후
전례단	셋째 주일	교중미사 후
연령회	마지막 주 금요일	저녁미사 후
울뜨레야	마지막 주일	교중미사 후
기사사도회 · 복사단	짝수달 넷째 주일	교중미사 후
성심회	총회	1/20 교중미사 후

본당설립 60주년 기념의 해 『주님알기』 『기도하기』 『관심갖기』 『참여하기』

전교수녀 : 김 안젤리카
총 회 장 : 최종관 바오로
사 제 관 : 070-4047-0397
사 무 실 : 641-7062
수 녀 원 : 641-7063
F A X : 641-7064
총 회 장 : 010-8793-3526

성 베드로와 성 바오로 사도
반월성 성당

주임신부 : 방효익(바오로)
연령회장 : 민영천(필립보) 010-2524-4813
467-880 이천시 설성면 진상미로 180번길 42-17

미사
평 일 : 월 - 오전 6시 30분
화, 목 - 오후 7시 30분
수, 금 - 오전 10시
토요일 : 오후 7시 30분
주 일 : 오전 9시, 오전 11시

예비자 교리
주 일 오전 9시 30분

✪ 카나의 혼인잔치 이야기는 성체성사의 서막을 알려줍니다. 또한 부활 이후 교회 공동체 안에서 마리아의 역할을 비중 있게 전하고 있습니다.

진정한 기도란 좋은 포도주로 신부(신자)를 취하게 하시는 신랑(예수님)의 소리, 신부를 받아주시는 신랑의 소리를 듣고 기쁨이 충만해졌을 때 외치는 감사의 소리입니다.

예수님께서는 카나에서 마리아의 전구와 일꾼들의 순종 덕분에 당신의 때를 시작하십니다. 마리아의 믿음은 예수님의 첫 번째 표징을 불러일으키고, 제자들의 믿음이 불타오르도록 도와줍니다.

그런데 포도주가 담길 물독이 여섯 개로 나타나는데, 하나가 더 있어야 완전함(충만함)이 드러나는 것입니다. 마지막 일곱 째 물독은 바로 예수님이시며, 십자가에 달리셨을 때 가슴에서 나올 물과 피를 뜻합니다.

그래서 우리 성당 화단에도 항아리를 여섯 개만 가져다 놓은 것입니다.

✪ 주님 봉헌 축일 제대초봉헌

1년동안 전례에 사용될 초를 봉헌합니다. 1월 31일(목)까지 성물방에서 접수 받습니다.

* 일시: 2월 2일(토)10:00 미사
* 제대초 1자루 : 10,000원

✪ 1월 봉성체

* 1/23(수)14:00-대서리, 율면, 일죽면
* 1/24(목) 09:30-설성면,모가면

◉ 전례봉사 담당구역 ◉

요일 \ 시간	토요특전	9 시	11 시
1 월 19 일	5 · 6구역		
1 월 20 일		7구역	8구역
1 월 26 일	9구역		
1 월 27 일		10구역	11구역

◉ 성당 청소 ◉

1월 25일(금)
14구역

† 우리들의 정성 † 감사합니다 !	
주님 세례 축일	1,310,400
교 무 금	2,829,000
감사헌금(방수용)	100,000

미사안내		
	월	06시
	화·목	19시 30분
	수·금	10시
	토	10시
		19시(중고등부 청년미사)
	주일	09시(어린이 미사) 11시(교중미사) 19시(저녁 주일미사)

반월 성마리아 성당

주임신부 : 최해용 프란치스코
총 회 장 : 윤 영 F.하비에르
경기 안산시 상록구 건지미길 27-18
사무실 : 031-502-4595 사제관 : 070-4047-3958
FAX : 031-502-4596 연령회 : 010-3743-9960

병자영성체 : 매월 첫째, 4째주 금요일	유아세례 : 분기별 첫 주간중 미사시간	본당메일 banwol@casuwon.or.kr
예비자 교리담당 : 010-2223-8752	신부님면담:혼인,차,집,상가축복(수시로)	본당카페 daum.net/skycheon4

· 이번주는 본당건축을 위한 2차헌금입니다.
· 다음주는 해외원조 주일 2차헌금<교구송금>

✪ 2019년도 교무금 책정 및 봉헌

▪ 교무금은 하느님 은총에 대한 감사의 봉헌이며 신자가정의 의무입니다. 성당 운영과 하느님 사업에 사용되어 집니다.

〈 매월 교무금 봉헌 습관으로 자신에게는 평화를, 하느님께는 기쁨을...! 〉

✪ 이번주 전례 및 모임안내

일시(요일)	단 체 명
20일(오늘)	요셉회 회의(교중미사후,구성전옆 추어탕)
	안산지구 성소분과장 모임(선부동,14시)
22일(화)	신부님 휴가(1/22일~25일)
27일(주일)	제분과 및 해설자회의(교중미사후)

✪ 신부님 휴가관계로 1/22일(화)부터 26일(토) 오전 10시까지 미사가 없습니다.
✪ 연령회 26일(토) 월례회의가 없습니다.
✪ 매주 수, 금요일 10시미사는 본당 건축금 봉헌하시는 분들을 위한 생미사로 봉헌됩니다.

✪ 2월 2일(토)은 주님봉헌축일입니다.
*일년동안 미사에 봉헌될 제대초, 제대꽃 신청받아요
*제대초: 6,000원 *제대꽃 : 10,000원부터
*1월 31일까지 성물방이나 사무실에 신청해주세요.

✪ 첫 영성체 신청받아요. 3학년부터 (1월말까지)
*신청연락처:심배성 스테파노(010-8729-1805)각반신청

✪ 지난주 주일 미사참례 현황

세대수	총 신자수	참례 인원	참례율 %
538	1,281	345	26.9

< 전용계좌 번호안내 >
*교무금→신협 131-000-831734 반월성당
*건축금→신협 131-000-877141 반월성당

✪ 본당 성전건립을 위한 묵주기도 100만단 봉헌운동 <현재 394,828단>

*기간 : 2018년 8월 15일 ~ 2023년 8월15일(5년)

✪ 본당 건축헌금 봉헌현황(현재)

*모금액 : 829,761,915원(2015년 1월부터)

*직장교대 근무하시며 쉬는 날이면 매일 본당 트럭을 몰고 건축금 모금을 위해 파지,빈병,옷,철등을 수거하여 판매하시는 본당 요셉회장님 2018년도에는 420만원을 건축금으로 봉헌하셨습니다.

✪ 우리들의 정성(1/10~1/16) : 12,978,260

주일헌금 : 1,025,000	교무금 : 1,120,000
미사예물 : 300,000	과년도교무금 570,000
사회복지 : 30,000	사용료수입 : 3,000,000
기타수입 : 1,236,260	
건축모금 : 5,697,000	남양교우송금 430,000
<건축모금 내역>	범계교우송금 200,000
*파지수입(요셉회) 81,000	철산교우송금 860,000
*반월성당 3,470,000	2차헌금 : 656,000

*건축기금 : 100만/익명
50/서옥자 30만/유진석 25만/양기찬
20만/장만진 15만/김 성 7만/정효숙
10만/본당신부님,천명숙,이창조,정영숙,익명
5만/박인순,강영숙,윤태윤,박상철,박종수,장상호,익명
3만/엄정애,정경자,박순자,익명
2만/익명 1만/익명
*사회복지 후원금 :3만/박인순

✪ 청소(토) 및 교중<신자들의 기도, 헌금봉사>

1/20 연중 제 2주일	현 대 구역
1/27 연중 제 3주일	대림 1구역

재일 떡 방앗간
각종 떡 시루떡 답례품떡
폐백 이바지 참(들)기름
태양 고추가루 6Kg/20만원
통고추 6Kg/19만원
☎ 010-3857-0010
☎ (031)437-1009
대표: 서옥자(아녜스)

땅콩 볶는집
건강식품 및 견과류
건어물전문점.맥반석오징어
햇땅콩.잣.아몬드.호두
아마씨.아로니아.황태채.
*서해아파트 버스정류장 옆
♣ 437-5885
☎ 010-9480-3411
대표:홍정임 (아녜스)

남양 뉴타운 열쇠
열쇠,도어락,자동차 열쇠
보조키,전자키,출장전문
*긴급 신속출동
☎ 010-9277-1229
☎ 010-2383-9623
대표 : 조정묵(토마스)

한샘 식자재마트
종합 생활필수품
야채,청과,생선,정육,공산품
2만원이상 무료배달
안산반월 최고 매장
☎(031)501-8643~5
대표:이종국(아오스딩)

천주교를 알고자 하시는 분은 이웃 천주교 신자들 또는 사무실에 문의하십시오.

※미사 안내※	발안 성 프란치스코 하비에르 성당	주임신부 : 박현배 야고보 보좌신부 : 김정섭 필립보 전교수녀 : 이 아녜스노엘 전례수녀 : 이 마르티나
주일 - 09:00 11:00 19:00(청년) 월 - 06:00 화 - 19:30 수 - 06:00 10:00 목 - 06:00 19:30 금 - 10:00 19:30 토 - 10:00 15:00(어린이) 19:00(중고등부)	# 발안 성당 1957. 6. 14 cafe : http://cafe.daum.net/casuwonhscity 18593 화성시 향남읍 푸른들판로257번길 45	총 회 장 : 윤광열(라파엘) 010 - 6212 - 5080 연령회장 : 최기수(요한) 010 - 6652 - 7997
※예비자 교리※ 주일 - 09:00(일반) 금 - 20:00(일반)	"무엇이든지 그가 시키는 대로 하여라." (요한복음 2장 5절)	사 무 실 : 352 - 6111 수 녀 원 : 352 - 6112 팩 스 : 352 - 7900

♣ 고해성사 : 미사 30분전 ♣ 유아세례 : 3, 6, 9, 12월 넷째주 토요일 ♣ 성모신심미사 : 매월 첫 토요일 10시
♣ 성시간 : 매월 첫 목요일 저녁 7시30분 미사 후 ♣ 집ㆍ상가축복 : 수시접수 ♣ 병자영성체 : 매월 둘째주 목요일

▣ 교육관신축 헌금(2차)있습니다.

근로기준법에 따른 사무실 근무시간 변경
2019년부터 근로기준법의 요구 사항을 반영하여 본당 사무실의 근무시간을 변경였습니다. 사무실 출입문 앞에 부착된 시간표를 보시고 용무를 처리해 주시기 바랍니다.

1. 사제피정[미사시간 변경]

○ 일자 : 1월 21일(월) ~ 25일(금)
○ 미사시간 안내
1/23(수) 06:00 미사(×), 10:00 미사(○)
1/24(목) 06:00 미사(×), 19:30 미사(○)
1/25(금) 10:00 미사(○), 19:30 미사(×)

2. 이스라엘성지 순례 준비 모임

○ 일시 : 1월 25일(금) 10시 30분
○ 장소 : 소성당

3. 본당 총회

○ 일시 : 1월 27일(주일) 11시 미사 후
○ 장소 : 대성당
○ 대상 : 전 교우
* 점심식사 있습니다.

4. 2019년도 새가족 및 우리가족 찾기

○ 2월 17일 봉헌카드 봉헌식
○ 2월 24일 입교식(11시 미사)
○ 3월 3일부터 교리 시작
○ 1/20가재1 1/21가재2 1/22가재3
1/23율암하저 1/24휴먼 1/25하늘채 1/26아델

축 영 명

이 아녜스노엘 수녀님

수녀님의 영ㆍ육간 건강을 위하여
지속적인 기도 부탁드리겠습니다.

5. 제대초 봉헌 신청

2월 2일은 성모님이 아기예수님을 성전에 봉헌한 것을 기념하는 주님 봉헌축일입니다. 교회에서는 이날 1년간 쓰일 모든 초를 축복하고 제대에 쓰일 초도 봉헌 받습니다. 제대 초 봉헌접수는 1월 30일 수요일까지 받습니다.
○ 제대용 초 : 7000원(1개)
○ 가정용 초는 따로 접수 받지 않고 성물방에서 판매합니다.

▣ 전례구역 : 1/20평리 1/27발안리 2/3가재1해창리

▣ 청소구역 안내

구 분	1월 20일	1월 27일	2월 3일
A구역	평리	발안리	가재1해창리
B구역	미소2	휴먼, 아델	하늘채

*** A구역청소담당 : 대성당과 유아실, 로비(마당)·1층화장실**
*** B구역청소담당 : 대성당 2층, 조배실, 지하광장 및 화장실**
*** 레지오청소구역 : 소성당, 주차장, 분리수거장**
☞ 대성당 2층 청소를 철저히 하여 주세요.

▣ 주일(主日)미사 참례현황

월/일	신자 수	15:00 어린이	19:00 중고등	09:00	11:00	19:00 청 년	계 (%)
1/6	2,029	33	96	307	327	137	900(44.3)
1/13	2,029	31	118	296	302	107	854(42.0)

▣ 우리들의 정성(주님세례축일)

교무금 : 2,730,000원
주일헌금 : 2,467,600원
교육관신축 : 1,503,500원

미사시간 안내		
주일	토 오후3시	어린이
	토 오후7시30분	청소년·청년
	일 오전9시 오후4시	성인미사
	일 오전11시	교중미사
평일	화, 목	오후7시30분
	수, 금	오전 10시

배(拜)곧(God) : 하느님을 경배하는 신앙 공동체

배곧성당

경기도 시흥시 배곧5로62
http://cafe.naver.com/bo0613

사무실	031-365-3431
팩 스	031-365-3432
연령회장	정호묵 루 카 010-3523-7689
총 회 장	이창근 가브리엘
주임신부	김정환 비 오

신심 더하기 운동	
매일실천	밤10시 공동체 강복기도 참여 (알람 맞추기)
매주실천	주일미사 10분 일찍 참석, 평일미사 1회 이상 참석
매월실천	첫 주간을 신심더하기주간으로 함께하기(첫첨례)

화(성령 : 치유안수) **수**(순교자 : 훈화) **목**(성체 : 성체강복)
금(예수성심 : 십자가의 길) **토**(성모: 훈화)

	전례봉사	성전청소	물품 판매
연중 제2주일	풍림 1구역	풍림 1구역	한신 구역 호반 3구역
연중 제3주일	풍림 2구역	풍림 2구역	한라1-1구역 한라 2구역

⚽ 교무금 책정 및 납입 현황 (01/17현재)

<2019년 목표 : 책정률 70%, 납부율 60%>

총세대수	책정세대	책정률	납입세대수	납부율
999	193	19.3%	135	13.5%

전례 및 행사

⚽ 2019년도 봉사자 워크샵 안내

* 일시 : 1월 26일(토) 15:00~18:00
* 대상 : 본당 내 모든 단체장

⚽ 전입교우 환영회

* 일시 : 1월27일(주일) 교중미사 후 성전
* 대상 : 11,12,01월에 전입오신 모든 교우가정

⚽ 레지오 단원선서식 1월22일 19:30 미사후

소속 Pr.	성 명	세 례 명
슬기로운 어머니Pr.	박 명 자	글 라 라
	정 경 자	아 녜 스
다윗의 탑 Pr.	박 석 건	프란치스코

* 정단원이 되심을 축하드립니다.

단 체 모 임

⚽ 예비자 교리 : 부활반 매주 일요일 10:00 교리실

소공동체 모임안내			
여 성	한라 2구역	01/23(수)20:00	206헬로라운지
	한라 3구역	01/23(수)19:30	305동 1305호
	한라1-1구역	01/24(목)20:00	102동 1604호
	골드 구역	01/25(금)12:00	102동 1504호
	유호 구역	01/21(월)14:30	101동 1904호
	풍림 2구역	01/21(월)20:00	노인정
남 성	EG 2구역	01/23(수)20:00	207동202호
	호반 1구역	01/25(금)20:00	810동 101호

레지오 마리애 Pr.별 회합시간			
화요일 20:30	상아탑 Pr.	(남성)	제4회합실
	다윗의 탑 Pr.	(남성)	교리실
	하늘의 문 Pr.	(남성)	교사실
	신자들의 도움 Pr.	(남성)	유아실
	온유하신 모후Pr.	(여성)	제3회합실
	희망의 모후Pr.	(여성)	제1회합실
수요일 10:30	슬기로운 어머니Pr.	(여성)	제3회합실
	성모성심Pr.	(여성)	교리실
	평화의 모후Pr.	(여성)	제1회합실
일요일	샛별 Pr. 07:30	(남성)	제2회합실

⚽ 교육분과 위원 모집

* 활동분야 : 견진성사, 신자재교육, 새신자교육, 대림사순특강, 성경강좌 등
* 문의 : 010-8321-1661)

본당소식 1

⚽ 시흥지구 밤 기도회(성령기도회)

* 일시 : 1월25일(금) 20:30~24:00 성전
* 강사 : 배형진 야고보 (말씀의 선교 수도회)
* 미사집전 : 김정환 비오 신부님

⚽ 건축기금마련 성모회 주말장터

* 국산 6년근 백도라지 가루 판매합니다. (미세먼지에 손상된 기관지, 호흡기에 효능)
* 곰탕, 양파즙 판매합니다.

⚽ 주님봉헌축일 초 봉헌 신청

* 제대초 1세트(2EA) 10만원, 개인초 신청가능
* 주님 봉헌 축일 (2월2일) 일괄 축복

⚽ 전년도 교무금 완납 및 2019년도 신립

* 전년도 교무금 완납 바랍니다.
* 건축헌금(세대 당 오백만원) 책정금을 고려하여 교무금을 새로 책정하시기 바랍니다.

화 답 송

연중 제2주일
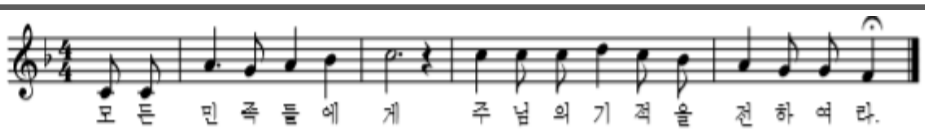
교무금 자동이체 계좌
농협 355-0050-2220-13 (천주교 수원교구 유지재단)

건축헌금 자동이체 계좌
농협 355-0050-2222-83 (천주교 수원교구 유지재단)

주일미사	토	16시(어린이), 19시30분			주임신부	서동찬(야고보)
	일	6시, 8시, 10시(교중미사) 16시(중고), 19:30(청년)			보좌신부	김영빈(미카엘)
평일미사	월	6시	화	19시30분	총 회 장	김용립(안셀모)
	수·목		10시, 19시30분		▸예비신자 교리◂	
	금		10시		주 일	09시
					수요일	11시, 20시 30분

벌말성당

(주보성인 : 성 정하상 바오로)

http://cafe.daum.net/beolmalJHS

☎ 031)424-6401

◙ 연중 제2주일 [18. 1. 20]

◙ 다음주, 해외원조주일 2차헌금이 있습니다.

◙ 한강 올리아노 신학생의
대신학교 합격을 축하드립니다.

◙ 보좌신부님 사제 연례피정:1.21(월)~25(금)
- 미사조정: 23(수) 오전미사, 24(목) 저녁미사 없습니다.

◙ 2018년도 본당 총회 안내
- 일 시: 1.27(주일) 교중미사 후(성당)
- 대 상 : 상임위원, 분과장 및 임원, 사도직 단체장 및 임원, 소공봉사자
- 총회후, 점심식사 합니다.

◙ 제대초 봉헌안내

제대초를 봉헌하실 분은 1월 30일까지 사무실에 봉헌해주시기 바랍니다.(한자루 만원)

◘ 성당청소와 전례, 주차봉사

일 정	구 분	담당구역	구 역 장
이번주 (1.20)	청소,전례	부영세경 2구역	김형자 제올지아
	주차봉사	부영세경 3구역	강정순 안젤라
다음주 (1.27)	청소,전례	부영세경 3구역	강정순 안젤라
	주차봉사	부영세경 4구역	이미혜 아가다

◙ 미사참례

오늘 미사에 온전히 참례하셨나요?
이 시간에 미사참례보다 더 값진 일이 있을까요?
미사 참례와 기도는 하느님을 흠숭하는 일로 신앙인의 일이며 행복입니다.

◙ 복음화 모임

공 동 체	날 짜	시 간	장 소
제분과	1.20(주일)	9시	3층 제1교리실
전례위원회	1.22(화)	저녁미사후	1층 믿음터
청소년위원회	1.22(화)	저녁미사후	3층 교사실
지역장모임	1.23(수)	오전미사후	2층 사목실
상임위원회	1.25(금)	20시	2층 사목실

◙ 감사헌금

익명 200,000

※ 사제양성 특별헌금: 1,885,000

◙ 불우이웃돕기 추천 마감(갱신포함): 1월 20일

◙ 생명후원 신규 신청: 1월 31일까지
- 게시판 참조(사무실 본당 양식)

◙ 기부금영수증 발급

연말정산용 기부금영수증을 발급하오니, 필요하신 분은 사무실에서 신청하시기 바랍니다.

♧ 우 리 의 정 성 ♧		전 입 을 환 영 합 니 다(교무금을 책정해 주시기 바랍니다.)					
교 무 금	6,880,000	구 역 명	이 름(세례명)	구 역 명	이 름(세례명)	구 역 명	이 름(세례명)
주일헌금	4,464,000	동아삼성3 (관내)	김준학 다두				
감사헌금	200,000						
기 타	10,000						

주일미사 성가 : 입당 329 봉헌 217, 342 성체 168, 174 파견 61

미사시간					
	평일	월 – 06시 / 화・목 – 19:30			
		수 – 10시, 19:30 / 금 – 06시, 10시 토 – 10시			
	주일	토 – 16시 (어린이) 19시 (중, 고등부)			
		주일 – 06:30 / 09시 / 11시 17시 (청년) / 19:00			
예비신자 교리		화	20:10	목	10:00
		주일	09:30		

(성 김대건 안드레아)

경기도 안양시 동안구 경수대로 733
www.beomgye.or.kr / beomgye@casuwon.or.kr
☎. 459-0365 (사무실) / Fax. 459-0367
459-0366 (사제관) / 456-0369 (수녀원)

・**주임신부 : 정경진 (다두)**
・**보좌신부 : 박윤흡 (이윤일요한)**
・**전교수녀 : 정 마리제인 , 김 휘델리스**

총회장 : 김정태 레이몬드(010-2980-0550)
연령회 : 010-5071-1003 //010-5266-3757
범계성당부속 돈보스코 유치원 : 476-0599

・**전입자 면담 및 축복 : 사무실로 문의**
・**유아세례는 홀수달 세 번째 토요일 11시**

◈ 본당복음화 실천사항 ◈

3. 봉사합시다 : 1) 본당에서의 봉사활동, 일상에서의 비신자 인도, 냉담자 회두 권면, 미사 참례율 40%
2) 청소년 신앙생활 활성화를 위한 부모님들의 관심어린 봉사, 가족미사 활성화
청소년들의 활동 공간 마련

◈ 안양대리구 사제연례피정 ◈

정경진 다두 신부님 : 1. 28(월) ~ 2. 1(금)

※ 사제연례피정을 떠나시는 신부님을 위해 신자분들의 많은 기도를 바랍니다.

✙ **이번주는 군종후원을 위한 2차헌금이 있습니다.**

- 일시 : 1. 20(주일) 6시30분, 9시, 11시, 대성당

✙ **다음주는 해외원조주일 2차헌금이 있습니다.**

✙ **오블라띠 수도회 후원미사**

- 일시 : 1. 20(주일) 19시
- 장소 : 대성당

✙ **성령기도회**

- 일시 : 1. 22(화) 20시
- 장소 : 4층 대성당
- 주제 : ‘ 빛이 생겨라’
- 강사 : 마리제인 수녀님

✙ **가톨릭 성서모임 그룹원모집**

- 과정 : 창세기, 탈출기, 마르코, 요한, 사도행전, 이사야
- 접수 : 3. 10(주일)까지, 토요일, 주일 미사후, 1층 로비
- 문의 : 대표봉사자 장현수 가브리엘라 010-2737-2547

※ 하느님의 은총에 감사하며, 하느님 안에 머무르고자 하는 분들 함께 하세요~^^

✙ **미사예물 봉헌 기부금 포함에 대한 안내**

2019년 1월 3일부터 미사예물 봉헌금이 기부금 영수증 발급시에 포함되도록 개선되었습니다. 미사예물 봉헌 하실 때에 참고하시어 봉헌하시기 바랍니다.

◈ 제대초 봉헌 ◈

・**제대초 봉헌** : 초 1쌍 20,000원
・**봉헌 신청 기간** : 1월 한달 동안이며, 제대초 봉헌을 위한 봉투가 4층 승강기 앞에 마련되어 있습니다.
・**가정초 판매** : 초 1개 3,000원
・2. 2(토) 주님봉헌축일 미사 후 부터 성물 보급소에서 판매합니다.

◙ 각 단체, 분과, 위원회 모임 안내

- **교리교사회 – 1. 20(주일)11시교중미사후,** 3층 교리실
- **전례단월례회의 – 1. 22(화)20시,** 성 바르톨로메오
- **상임위원회 – 1. 24(목)20시,**
- **울뜨레야 – 1. 27(주일)11시 교중미사후,** 지하강당

◙ 하느님 나라잔치(미사)를 준비해 주는 교우들

☞**1월 20일(연중 제2주일) – 40구역**

・11시 교중미사 후 헌금 계수는 전례봉사구역에서 합니다. 장소는 3층 성 바르톨로메오 방입니다. 단, 11시 교중미사 후 행사가 있을 시에는 헌금계수하는지 미리 확인 바랍니다.

☞**1월 27일(연중 제3주일) – 41구역**

◙ 하느님 아버지의 집을 내가 꾸꼿이 (성당 청소)

1 / 24(목)	청소장소 : 4층	33 구역

♥ 제대 꽃 봉헌 – 주님께 아름다운 꽃을 선물로 ♥

이번주에는 **박진우 가정,**

정병숙 마리아 자매님께서

꽃을 봉헌해주셨습니다. 고맙습니다.

제대에 꽃을 봉헌하실 분들은 사무실에 봉헌해 주시기 바랍니다.

주보성인
아시시의 성 프란치스코

별양동

우13837 과천시 별양상가 2로 20, 1호 (새서울쇼핑센타 6층)
www.assisi.or.kr E-mail: byang@casuwon.or.kr
카 페: cafe.naver.com/bydchurch1

주임신부 윤용배 (라자로) ☎ 502-8453
보좌신부 신선웅 (빈첸시오) ☎ 502-8454
전교수녀 김 벨라뎃다 고 레지나 ☎ 502-8458
사 무 실 ☎ 502-8452
F A X ☎ 502-8455
위령봉사회 HP 010-9013-0831

✝ 소통과 참여로 쇄신하는 수원교구! 신앙의 기쁨! 젊은이와 함께!

◈ 성전신축 특별헌금 봉헌합니다

◈ 제대초 봉헌

2월2일(토)은 주님 봉헌 축일입니다.
제대초 봉헌하실 분은 본당사무실로 하시고, 가정에서 사용하실 초 구입은 성물보급소에 신청하시기 바랍니다.

- 제대초 (개당) : 10,000원

◈ 설 합동미사 봉헌

우리민족 고유의 명절 설을 맞이하여 세상을 떠나신 조상님들과 부모 형제 친척들을 위해 합동위령미사를 봉헌합니다. 고향을 방문하시거나 본당미사에 참례하지 못하는 가정은 합동미사예물을 미리 봉헌해 주시기 바랍니다.(합동미사예물 기부금으로 전산처리해 드립니다)

- **합동위령미사 시간: 5일(화) 06시, 11시**

◈ 봉사자 임명 2019. 1. 13.부

시메온 복사단 단장: 백용현 히폴리도
라우디스 성가대 단장: 이규철 베드로
아시시 사진 동호회장: 박홍석 파스칼
청년연합회장: 유성종 야고보 **부회장:** 이우진 소화데데사
총무: 한경구 레오
한나회장: 공현주 로렌시아 **부회장:** 김진아 첼리나
총무: 박현정 로사
못자리 복사단장: 김준 요한 **부단장:** 김지형 베네딕토
울뜨레야 간사: 김영수 루카
성전 건축 추진 위원장: 최종균 안토니오
초등부 교감: 김정아 에스텔 **교사:** 김경아 루시아
교사: 박유정 엘리사벳
1지역1구역장: 김금자 세실리아 **1구역1반장:** 이성자 헬레나 **1구역3반장:** 지혜숙 글라라 **3구역장:** 김지연 스테파니아 **3구역3반장:** 나경숙 미카엘라
4구역장: 김환유 헬레나
33지역장: 이주연 솔란지아 **1구역장:** 김미경 말가리다
1구역2반장: 노경란 아녜스 **6구역5반장:** 최희순 베로니카
4지역4구역1반장: 김민정 요셉피나
5지역2구역장: 김연수 안젤라 **3구역1반장:** 이혜진 임마누엘라 **4구역1반장:** 신금신 모니카
6구역장: 박명숙 카타리나

성 경 구 절	
지난 주	"너는 내가 사랑하는 아들, 내 마음에 드는 아들이다."
이번 주	"당신의 영광을 드러내셨다."

주 간 계 획 01.21 ~ 01.27					
분 야 별	내용	날짜	요일	시간	장소
체나콜로마리아사제운동	기도모임	22	화	20:30	유아방
제대회	회의	23	수	11:00	사목회의실
중·고교사회	회의	23	수	20:00	교사회의실
라우디스성가대	연습	23	수	20:00	성가연습실
체나콜로마리아사제운동	기도모임	24	목	11:00	유아방
성령기도회	기도모임	24	목	20:00	강당
룩스메아	기도모임	25	금	11:00	성체조배실
예비자교리봉사	회의	25	금	11:00	1 교실
헌화회	회의	25	금	11:00	2 교실
룩스메아	기도모임	26	토	15:00	성체조배실
성가대 기타 동아리	연습	26	토	16:00	성가연습실
못자리 복사단	회의	26	토	17:20	강당
청년회	회의	26	토	19:00	1 교실

◈ 첫 영성체 가정 교리반 모집

- 대상: 초등 3-6학년(유아세례자와 비세례자)과 부모
- 교리기간: 2월20일(수) - 6월23일(주일)
- 등록접수: 1월26일(토) - 2월16일(토)
- 등 록 비: 100,000원
- 문 의: 대표교사 ☎ 010-5055-7400

◈ 소공동체 조직 개편에 따른 봉사자 추천

현재 6개지역 22구역 97반인 소공동체 조직이 6개지역 42구역 129반으로 확충 재편됩니다.
해당되는 소공동체에서는 확대 개편된 소공동체 조직을 이끌어 나갈 봉사자를 찾아 **2019년3월까지** 추천해 주시기 바랍니다.

◈ 판공성사 기간 안내

사순절 전 주까지 2019년3월9일(연중 제8주간) 까지 완료하시기 바랍니다.

※고해성사 보시고 판공성사표를 꼭 제출해 주시기 바랍니다.

우리 본당으로 전입하신 형제자매를 환영합니다!					
전입 세대주		가족	전본당	오신 곳	구역
박홍규	아우구스티노	4	도곡동	주공 502-801	5-1
김동열	요 셉	2	거주불명	주공 506-1003	5-3
김지화	로사리아	1	번동	래미안 307-903	31-3

미 사 시 간 안 내

주일	토	일				
	16:00 어린이 19:30 중·고등부	일 반				청년
		06:00	09:00	11:00	20:00	16:00

평일	월	화	수	목	금	토
	06:00 (제2성당)	06:00 19:30	06:00 10:00	06:00 19:30	06:00 10:00	10:00 첫토신심

전 례 신 심

유 아 세 례	홀수달 둘째주일 14:30
전입교우환영식	매 월 둘째주일 11:00
환자영성체	첫째 주 화요일 10:00
성 시 간	첫 목요일 19:30미사후
고 해 성 사	매 미사 전 30분

우리의 정성 (1/7~1/13)

교 무 금	8,250,000
주 일 헌 금	4,612,500
사제양성특별	1,075,000
건 축 헌 금	380,000
구유경배예물	626,000
감사.후원금	560,000
주 간 합 계	15,503,500

천주교를 알고자 하시는 분은 본당신부님, 수녀님 또는 사무실에 문의하십시오.

	미 사 시 간
주일	09 : 00 (일반) 11 : 00 (교중) 17 : 00 (가족미사) 2,3,4 주 19 : 30 (청소년,청년연합) 19 : 30 (토요일 저녁 주일미사)
평일	월 : 아침 6 : 00 화 : 19 : 30 목 : 19 : 30 수, 금, 토 : 10 : 00 고백성사 미사 시작 20분 전

구세주의 어머니 병 점 성 당

18411 경기도 화성시 병점서로 63-18

cafe.daum.net/bjcatholic

주임신부 김우정(베드로)

사무실 : ☎ 235-5511, 수녀원 : 239-5753

- ⚽ 환자영성체 : 매월 첫번째 (목)
- ⚽ 차 축복식 : 3일 전 신청
- ⚽ 전교수녀 이니고나 수녀, 에밀리아나 수녀
- ⚽ 총회장 최영숙 (달마시오) 010-7548-1490
- ⚽ 연령회장 송주헌 (도미니코) 010-3070-8213
- ⚽ 예비신자 교리 금요일 - 오후 7시

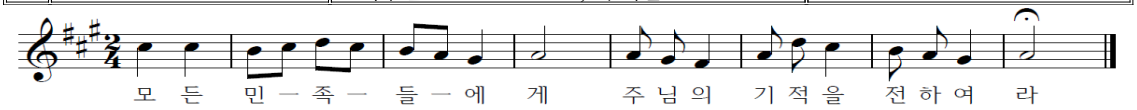

⚽ 다음주일은 해외원조주일로 특별헌금이 있습니다

⚽ 미사안내 및 청소구역

일 시	구 역	일 시	구 역
1월 20일	한신	1월 27일	한일
청소 : 성당, 유아실, 복도, 성가대석,계단		2월 3일	파크자이

⚽ 금주 행사 및 모임

단 체	일 시		장 소
울뜨레야	1월 20일 (주일)	교중미사 후	조명교리실
성소분과	1월 22일 (화)	20시	정화교리실
평단협	1월 23일 (수)	20시	정화교리실
독서단	1월 24일 (목)	20시	유아실
제대회	1월 25일 (금)	19시	정화교리실
산악회	1월 26일 (토)	08시 출장소출발	가야산

⚽ 차주행사 및 모임

단 체	일 시		장 소
해설단	1월 27일 (주일)	10시	믿음교리실
헌화회	1월 31일 (목)	미사 후	정화교리실
M.E	2월 1일 (금)	19시 30분	조명교리실
구,반장 월례회	2월 2일 (토)	10시 40분	지하강당

⚽ 주일 미사참례 현황(1월12일저녁미사 ~1월13일)

일자	총신자수	참례자수	참여율
1월 13일	3,885명	1,088명	28%

⚽ 사제연례피정으로 미사가 없습니다.

· 기 간 : 1월 22일(화) ~ 1월 25일(금)

⚽ 주님 봉헌축일 2/2(토) 10시 초 축성 예절

· 한 해 동안 미사전례에 쓰일 제대초 봉헌 받습니다.

· 가정에서 사용할 초도 축성 받습니다.

⚽ 2019년 첫 영성체 접수

· 개강 : 2/2(토) · 첫 영성체식 : 6/23(주일)

· 오리엔테이션 : 1/29(화) 미사 후 소리교리실

· 대상 : 3학년~6학년 어린이와 세례받지 않은 어린이 포함 (부모님도 함께 신청)

· 교리기간 : 2/2(토)~6/15(토) 오전10시미사 후

⚽ 유아세례

· 일 시 : 2월 2일(토) 저녁미사 후

· 신 청 : 2월 1일(금)까지 신청서 작성 -사무실-

⚽ 설 맞이 한우 판매 합니다.

· 1월 26일(토) 저녁미사 후 ~ 1월 27일(주일)

⚽ 19년부터 미사예물(생/연미사)을 교무금 통장 명의로 봉헌하시면 개인납입명세에 기록됩니다

⚽ 우리들의 정성 기간 : 1/8(화) ~ 1/13(일)

· 주일헌금 : 4,228,500원 · 교무금 : 3,885,000원

· 감사헌금 : 70,000원 · 과년도교무금 : 590,000원

미담원 떡	사랑방 재가복지센터	세무사 이진오	낙원 떡집
이바지, 백일, 돌, 떡케익, 답례용영양떡, 선물용 맞춤떡 전문점 화성시 동부출장소 맞은편 전경희 (세라피나) 234-4942, 010-4211-8415	방문요양, 목욕, 미용, 가족요양 대상: 65세이상 치매, 중풍 등 노인성질환 등급절차 및 상담서비스 요양보호사 수시모집 황인옥(리까렛따) 010-2716-2137	기장 · 신고대행 / 양도 · 증여 상속세/기타 세무담당 화성동부출장소 앞 그린시티 2F 233-8050 FAX 233-8051 대표세무사 이진오(레오)	이바지, 답례떡,백일,돌떡,떡케익 행사떡,선물셋트,식사대용(영양떡) 직접만든 식혜,카스테라 설기떡 화성시 병점동 431-55 김경자 (미카엘라) 226-0063, 010-8465-0063
강원 약초 건강원	벨톤 보청기	효성요양병원	홍익돈까스
홍삼·녹용·사슴·흑염소·개소주· 배즙·자색양파우·엉·칡즙·토마토 가시오가피· 흙당근·아로니아즙 화성시 병점동 347-13 박금단(라파엘라) 239-5519, 010-3378-5519	20년 경력, 전문 청능사 자격증 전신자 50% 세일 청각장애인 카드소지자 지원금 131만원 지급 수원역 7번 출구 258-0478 / 최경자(엘리사벳)	인공신장실 · 인공호흡기 완비 노인성질환의 적절한 치료 넓고 쾌적한 시설 다양한 복지 프로그램 진안동, 병점중심상가 위치 238-8636/010-4331-8649	왕돈까스 · 롤 · 파스타 · 볶음우동 병점중앙로 100-3국민은행사거리 주공1단지 옆대형주차장 완비, 넓은 실내공간 이경용(마르띠노) 237-4748, 010-9776-4889

천주교 수원교구
보라동 성가정 성당

용인시 기흥구 만속촌로11번길 13(보라동) / 전화 274-1006 / 팩스 274-1008 / www.cabora.or.kr

주임신부 : 이재욱 (요한 세례자) / 보좌신부 : 서만종 (요한 레오나르디)
전교수녀 : 백 안눈치아, 이 베아트리스 (올리베따노 성 베네딕도 수녀회)
총 회 장 : 박성남 (비오) / 연령회장 : 오순세 (바오로) 010-7634-2323

< 미 사 안 내 >

토 - 19:30 (청소년)
주일 - 07:00 / 10:30 (교중) / 19:30
월 06시 / 화 19:30 / 수~금 10시,19:30

고해성사 : 미사시작 20분 전 ~ 5분 전
유아세례 : 짝수달 가정주일 토요일 17:30

▣ 전례 및 교육 안내

☞ 가정 촛불 미사 : 24일(목) 19:30

☞ 중고등부 겨울 신앙학교 : 문의접수 010-7212-5555

일시장소	1월 25일~27일 (2박 3일) / 청려수련원
대 상 자	19년 주일학교 등록자 (전액 본당 지원)

☞ 성탄 세례자 첫 고해 : 26일(토) 17시 성전 / 010-2253-4594
교적 확인, 교무금 통장 및 세례식 사진 배부가 있겠습니다.

☞ 본당 사목 총회 : 27일(주일) 12:30 성전 (간편식 제공)

☞ 1년간 미사 성제에 쓰일 제대초, 제병, 미사주 봉헌 받습니다.(교무금 통장 지참) 초축복 예식은 2월 2일(토) 10시 주님 봉헌 축일 미사 중에 있으며, 각 가정에서 필요한 기도초는 성물방에서 미리 준비하시기 바랍니다.

☞ 설 연휴 미사 안내

2/4(월)	06:00 새벽 미사 없음
2/5(화)	10:30 설 위령 합동 미사 (저녁미사 없음)
2/6(수)	10:00 미사 (저녁미사 없음)

* 연휴기간 미사 시작 전/후 1시간만 성당문을 엽니다.

☞ 초등부 방학 : 2월 9일(토) 개강 / 010-9102-1171
방학기간 중 토요일 16시 어린이 미사는 없습니다.

☞ 5월 26일 성모님의 밤 : 첫 기적 - 새로 태어나는 혼인잔치
혼인 5년차 이상 부부, 교회혼을 못한 부부, 외짝교우 부부
문의 및 접수 : 010-8898-7776 / 010-8669-7575

▣ 형제 모임

☞ 11,12구역 : 25일(금) 19:30 청구 테크라인 / 010-3791-7706
☞ 15구역 : 21일(월) 17:30 1층 마태오방 / 010-3661-4501
☞ 16구역 : 27일(주일) 13:30 쌍용 115동 앞 / 010-5793-2082
☞ 20,21구역 : 26일(토) 18시 1층 마태오방 / 010-3764-3138

▣ 많은 관심과 참여 바랍니다

☞ 일치의 모후 Cu. : 20일(주일) 08:15 1층 강당 / 010-2810-9750
☞ 울뜨레야 월례회 : 20일(주일) 17시 1층 강당 / 010-4879-9226
☞ 체칠리아 성가대 단원 모집 (교중미사) : 010-2290-7124
☞ 요셉 대학 오카리나반 강사 모집합니다 : 010-4544-1857

▣ 전입가족 환영 합니다 - 원장수녀님과 면담이 있겠습니다.

김덕중 아 론	05구역 3반	010-4605-9427	금 화 203-202
이희영 에스텔	18구역 2반	010-2315-3071	현대1차 311-1801

▣ 전례구역 안내

	이번 주	다음 주
전례구역	17 / 18 / 19	20,21 / 22,24 / 23
특별헌금	성전건축	해외 원조 주일
청소지역	1지역 (목/11시)	소공동체 (목/11시)

▣ 우리들의 정성

주님 세례 축일 헌금	4,260,700 원
성전 건축 2차 헌금	2,006,020 원
주간 교 무 금 납입 현황	6,475,000 원
주간 건축헌금 납입 현황	1,325,000 원
소공동체 양파피클 판매금	401,000 원

**교무금을 바치는 것은 교우의 본분이며,
우리의 신앙고백입니다.
교무금 책정에 적극 동참합시다.**

개정 된 개인정보보호법에 따라 개인정보 수집 이용 제공 동의서를 받아 기부금영수증을 발급하여 드리게 되었습니다. 자필서명 된 동의서 및 신청서 접수 후 3일 뒤에 성당 1층 로비에 있는 구역별 우편함에서 찾아가시기 바랍니다. 시간적 여유를 가지고 신청하여 주시기를 부탁드립니다.

▣ 화답송
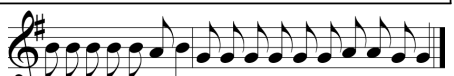
모든민족들에게 주님의 기적을 전하여라

흥박약손노인복지센터	루돌프 기타 교습소	사랑 어린이 집	촌 돼지 쉐프
중풍 치매 노환 방문 요양 / 방문 목욕 최우수기관 평가 (4회 연속) 031-282-3609 홍성로 대건안드레아 박경우 가브리엘라	기타도 치고, 봉사도 하고 ! 보라동 575-2 보라 월드프라자 306호 031-287-1361 010-8983-1361 조원준 루돌프	좋은 나무 성품 학교 사랑으로 함께하는 어린이집 금화 4단지 406동 101호 031-274-7307 010-9002-9077 이욱희 안젤라	프리미엄 철판 돼지구이 품격 보라동 579-3 (한보라 2로 11) 031-274-4540 010-3401-4540 조태희 사비노
리디아 수의	**바 이 한 스**	**대지 인테리어**	**보라연 한의원**
친환경 소재 한지섬유 수의 제작 지삼로 106 (지곡동) 다가올 갤러리 010-4167-5115 신경희 리디아	세련된 감각 여성의류 쇼핑몰 www.byhans.kr 070-7797-8520 김영옥 율리아나	집수리의 모든 것 착한가격, 성실시공 상갈 금화 3단지 입구 사거리 031-281-7008 010-5389-1076 고수성 알비노	교통사고 자동차보험 추나요법 보라동 베스트프라자 3층 031-286-3063 강광진 실베스텔 김혜명 에 스 텔

[교 무 금]
신협 131-018-149156
보라동성가정성당

[건축헌금]
신협 131-018-149163
보라동성가정성당

책정자 [이름,세례명] 기입
[입금 후 사무실로 전화]
자동이체는 전출 전 해지

미사시간		
	주 일	오전 9시 오전 11시 오후 4시 (청년) 오후 7시30분
	토 (주일)	오후 4시 (어린이) 오후 7시30분 (청소년)
	월	오전 6시30분
	화 · 금	오전 10시, 오후 7시30분
	수	오전 6시30분, 오전 10시
	목	오후 7시30분
	토	오전 10시

보정성당 CATHOLIC CHURCH

주임신부 : 손 창 현 (이냐시오)
보좌신부 : 신 민 재 (미 카 엘)
총 회 장 : 김 영 화 (레미지오)
연령회장 : 조 중 기 (메토디오)
010-3737-7634
용인시 기흥구 신촌로73번길24
☎ 896-2977 FAX 896-2978
http://cafe.naver.com/bjcatholic

축복 : 주일 오전11시 미사 후
첫째 주일 – 여행자들
둘째 주일 – 병자들
셋째 주일 – 출산, 임산부, 아이를 갖고 싶어하시는 분들
넷째 주일 – 가정
집 · 차 · 상가 축복 : 토 10시 미사후
성시간 : 첫째 목 오후7시30분미사후
성모신심 미사 : 첫째 토 오전10시
유아세례 : 짝수달 마지막 토 오후5시
병자영성체 : 매월 첫 **수**요일

손창현 이냐시오 신부
사제수품 25주년 은경축 감사미사

일시 : 1월 20일 주일 오전11시
※ 오전11시 미사 후 축하잔치 있습니다.

다음 주 해외원조주일 특별헌금 있습니다.
교리실 사용 후 청소 및 정리 하시기 바랍니다.

2019 매일 성경 읽기 (준비물 : 신약성경)
· 매일성경읽기 표에 따라 미사 영성체 후 성경읽기를 함께 합니다. 미사 불참시 개인적으로 읽습니다.

축복 (주일 오전11시 미사 후)
· 첫째 주일 : 여행자들을 위한 축복
· 둘째 주일 : 병자들을 위한 축복
· 셋째 주일 : 출산, 임산부, 아이를 갖고 싶어하시는 분들을 위한 축복
· 넷째 주일 : 가정을 위한 축복

가정을 위한 미사와 축복
· 2019년부터 가정을 위한 미사와 축복은 **넷째 주일 오전11시 미사 후 가정을 위한 축복**으로 변경됩니다.

예비신자 입교 안내
· 입교식 : 1월 25일 (금) 오후7시30분 미사 중
· 예비신자 입교 봉헌서 작성 후 1/20 주일까지 제대 앞 봉헌함에 넣어주시기 바랍니다.
· 입교식에 예비자와 인도자, 해당 구역장은 반드시 참석 바람.

2019년 본당 총회
· 일시/장소 : 1월 27일 주일 오전11시 미사후, 2층세미나실
· 참석대상 : 상임위원, 단체장, 구역장, 반장 및 관심 있는 모든 신자

설 합동미사 안내
· 일시 : **2월 5일 (화) 오전6시30분, 오전10시30분**
(오전10시, 오후7시30분 미사 없음)
※ 연도 : 오전6시10분부터, 오전9시40분부터 분향 : 미사 중
· 설 합동미사예물 봉투에 **성명**, **세례명**, **봉헌금액**을 기재하시는 분은 기부금처리가 됩니다.

※ 설 연휴기간 2/2-6 (토-수) 본당 미사시간

2월 2일 (토)	**오전10시, 오후4시, 오후7시30분 : 미사 있음**
2월 3일 주일	**오전9시,11시, 오후4시,7시30분 : 미사 있음**
2월 4일 (월)	미사 없음
2월 5일 (화)	**오전6시30분, 오전10시30분 : 미사 있음** 오전10시, 오후7시30분 : 미사 없음
2월 6일 (수)	미사 없음

※ 설 연휴기간 성당은 미사 전/후에만 개방합니다.
설 연휴기간 본당버스 운행 없습니다.

주님 봉헌 축일 (초축성)
· 주님봉헌축일 (**2월 2일**)에 1년간 사용할 초를 축성합니다.
· **제대초**를 **봉헌**하실 분과 **가정용 초**를 **축성**하실 분은 1월 27일 주일까지 사무실에 신청하시기 바랍니다.
※ 제대초 10,000원, 가정용 초 (대)3,000원, (소)2,000원
· 2월 2일 미사때 축성 후 제대초는 제대에 봉헌되고 가정용 초는 성물방에서 찾아가십시오.

2019년 초등부 주일학교 등록 접수 안내
· 기간 : 1/5~ 2/23 매주 토 어린이미사 전후, 3층 로비
· 대상 : 7세부터 6학년 (2019년 기준)
· 등록금 : 5만원/1인, 8만원/2인이상, 현장접수
· 설명회 : 3월 2일 (토)
· 문의 : 최 엘리사벳 010-5412-0479

2019년 첫영성체 등록안내
· 등록기간 : 1/5~ 2/9 매주 토 어린이미사 전후, 3층 로비
※ 등록기간 이후에는 받지 않습니다.
· 등록대상 : 3학년부터 6학년까지 해당자
· 부모첫모임 : 2월 9일 (토) 오전10시 미사 후, 2층세미나실
· 문의 : 최 엘리사벳 010-5412-0479

2019년 중고등부 주일학교 등록 접수 안내
· 기간/장소 : 1/12 ~ 2/9 토 청소년 미사 후, 3층 성전 앞
· 등록금 : 1인 5만원, 2인이상 8만원
· 문의 : 박 마태오 010-9541-9595

성경공부 "여정 첫 걸음"과 "여정"

	개강일시	강의장소	비고
여정 첫 걸음 <오경과 역사서>	3/6 (수) 10시 미사후	세미나실	수강료, 교재비 있음
여정 <예언서>	3/4 (월) 10시		

· 신청 : 사무실 앞 · 문의 : 교육위원회 010-8885-1790

2019년 가톨릭 성서모임 그룹원 모집

	월	화	수	금
창세기	10:00	10:00미사후	19:30	
탈출기	10:00	10:00미사후	19:30	
마르코	10:00			
요 한	10:00	10:00미사후	19:30	
사도행전				10:00미사후
이사야		10:00미사후		

· 모집기간 : 1월 12일 (토) ~ 2월 17일 주일
(※ 모집인원이 적을 시 폐강될 수 있습니다.)
· 개강미사 : 2월 20일 (수) 오전10시 미사
· 문의 : 유 크리스티나 010-6483-7747

우리들의 정성 (1/7-1/13)
주님 세례 축일 미사참례자 : 1,741명 (31.17%)
· 주일헌금 : 7,429,700원
· 교무금 : 7,865,000원
· 감사헌금 : 750,000원 · 후원금 : 30,000원

2018년 기부금영수증 발급 안내
· 2018년분 교무금을 2019년 1월 1일 이후 봉헌하시면 2019년 기부금으로 처리됩니다.
· 기부금영수증은 본당 교적자에 한해 사무실에서 직접 발급 받으시기 바랍니다.

교무금 납입계좌 : 계좌이체시 '성명-세례명' 기입

(재)천주교수원교구유지재단	우리은행	1005-300-916904

성당 청소 ※ 교우 여러분들의 적극적인 참여 바랍니다.

일시	1월 25일 (금) 11:00	2월 1일 (금) 11:00
3층	**꽃메 I 파크** 구역	**동아 1** 구역
1층	**한라2극동/우미** 구역	**동아 2** 구역

[지역 마일리지 안내] 이마트 죽전점 : 80번 보정성당, 하나로 오리역점 : 103번 보정성당

본오동성 요한 세례자성당

안산시 상록구 충장로 224(구.본오3동878)
사무실 ☏ 502-5641, FAX 502-5642 (우)15537
http://www.cabono.or.kr
bono@casuwon.or.kr

주임신부	정 영 철 (안 토 니 오)
보좌신부	도 승 현 (베 드 로)
총 회 장	박 광 종 (야 고 보) 010-5336-9417
연 령 회 부 회 장	정현철(그레고리오) 010-8707-6310

미 사 시 간			† 고해성사는 미사 15분 전부터						예비신자 교리시간	
주 일 미 사	토요일 16:00(어린이) · 19:00(성인)	평 일	월	화	수	목	금	토	주일반	09:30
	09:00(중.고등학생) 11:00(교중) · 17:00(청년)		09:00	10:00 19:30	6:00 10:00	10:00 19:30	10:00 19:30	10:00	목요반	20:30
* 유아세례를 원하시는 분은 사무실로 신청해주세요!			* 병자 영성체: 매월 셋째주 목요일							
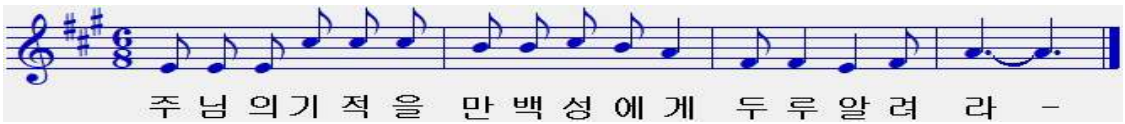
† 금주의 성경 한 말씀 : **"예수님께서는 처음으로 갈릴래아 카나에서 표징을 일으키셨다."**(요한 2,11)

℣ **오늘(1월20일)은 연중 제2주일입니다.**
본당 건축(리모델링)을 위한 2차헌금이 있습니다.

℣ **이번 주간 성경 읽기**

일자	1/20	1/21	1/22	1/23	1/24	1/25	1/26
부문	2마카8	2마카9	2마카10	2마카11	2마카12	2마카13	2마카14

♣ **2019년도 본당 총회 안내**
- 일시: 1월 20일(오늘) 교중미사 후 성전
- 2019년도 복음화계획서 발표
- 2018년도 결산서 및 2019년 예산서(안) 보고

♣ **병자 영성체 안내**
- 일시: 1월 24일(목요일) 오후 2시부터
- 접수: 1월 20일(주일)까지 사무실에 신청

♣ **소공동체위원회에서 기금마련 행사**
- 명절선물용 '**배**' 판매합니다.
  ☞9개들이 7.5Kg 4만원, 10개들이 3.5만원
- **만두(김치,고기)** 15개/봉 5,000원입니다.

♣ **대림시기 생명나눔 대림저금통 봉헌 안내**
나누어 드린 생명나눔저금통은 본당 사무실 봉헌함에 가져다 주시기 바랍니다.

♣ **2018년 연말정산용 기부금 영수증 발급 안내**
기부금영수증은 2018년 중 납부하신 금액만 해당됩니다. 2019년도 교무금과 건축헌금도 십일조 정신으로 세대별 정성껏 책정해 주시기 바랍니다.

♣ **일치의 모후 Cu. 알림 사항**
†주일 교통안내 봉사담당Pr.

1/20(주일)	1/27(주일)	2/3(주일)	2/10(주일)
다윗의탑	사도들의모후	신비로운그릇	정의의거울

♣ **주님봉헌축일(2월2일) 초 축복·봉헌 안내**
- 가정에서 사용하실 초는 성물방에서 구입하시고,
- 1년간 제대에 사용할 초를 봉헌하실 분은 사무실에 접수하여 주시기 바랍니다.(1자루 10,000원)

♣ **빈첸시오회에서 떡국 '떡' 판매합니다~**
- 판매 ☞ 1월 27일(주일) 미사전.후 ₩5,000./1Kg

♠ **지난 주일 우리들의 정성** 단위:원

주 님 세 례 축 일 헌 금	2,834,000
본 당 건 축 특 별 헌 금	2,281,000
교 무 금 (1 / 7 ~ 1 / 13)	5,445,000
2019년건축헌금(누계)~1/13	8,469,000

미사참례자	총 신자수	참례율
1,034명	3,118명	33.16%

☞교무금납부계좌: 하나은행 467-810000-76004
(재)천주교수원교구 본오동성당
※교무금 책정하신 교우님의 성명(세례명)으로 입금바람!

♠ **건축헌금 특별봉헌 (1/10 ~ 1/16 납입일순)**
- 익 명 30만원
- 정흥자 데레사 10만원
- 이경귀 수산나 10만원
- 천사들의모후Pr 10만원
- 조경호 안드레아 35만원

♠ **감사헌금 봉헌 (1/10 ~ 1/16 납입일순)**
- 이종순 스테파노 5만원
- 김숙자 요안나 5만원

♠ **전례 담당 구역 안내**

1/20(일)상록4	1/27(일)우성1	2/3(일)우성2
* 주일 교중미사 후 봉헌금 집계에 봉사바랍니다.		

♠ **청소 담당 구역 안내**

1/26(토)본오3,4	2/2(토)상록1,2	2/9(토)상록3,4
청소할 구역은 '**성전**' 과 2층 복도, 현관입구, 유리창, 계단 및 승강기 내부와 4~6층 화장실까지입니다.		

※ 환경을 위하여 1회용 사용물품을 줄입시다!

℣ 천주교를 알고자 하시는 분은 이웃 천주교 신자들이나 성당 사무실에 문의하십시오!

주임신부 : 송성규 안드레아
사목회장: 김명식 베네딕도
연령회장:김효석 바오로(010-8783-1413)
사무실: (031)227-2350.FAX: 227-9974
사이트: http://www.bongdam.or.kr
카페: Cafe:daum.net/bdcathoilc
이메일: bongdam@casuwon.or.kr
경기도 화성시 봉담읍 최루백로 136-5

봉담성체성혈성당

미사시간 /행사일정

주일: 오전9시, 오전11시(교중미사)
토: 오후4시(어린이), 오후7시30분
월: 오전6시. **수,금**: 오전10시
화,목: 오후7시30분
성모신심미사: 첫째 토요일 오전10시
유아세례: 짝수달 둘째 토요일 오후5시
예비자 교리시간:주일 오전9시30분

✪ 특별헌금

1월 20일(주일) 본당발전 특별헌금
1월 27일(주일) 해외원조주일 특별헌금

✪ 주임신부님 휴가

일 시: 1월21일(월) ~ 25일(금)
- 휴가 기간 동안 미사가 없습니다. 착오 없으시기 바라며, 신부님께서 잘 다녀오시도록 많은 기도 바랍니다.

✪ 제대초 봉헌 및 가정초 주문 받습니다

주문기간: 1월6일(주일) ~ 1월 27일(주일)
가 격: 제대초 7,000원
가정초 2,000원
- 올 한해 미사 전례에 필요한 제대초 봉헌과 가정에서 사용 할 초를 제대회에서 접수 받습니다. 신청하시는 가정초는 주님 봉헌 축일(2월2일) 미사 중 초 축복 예절 후 찾아 가시면 됩니다.(평일에는 사무실에 신청)

✪ 2019년 첫영성체 가정교리 안내

대 상 자: 초등3학년 ~ 6학년
신청기간: 1월19일(토) ~ 2월 3일(주일)
첫 모 임: 2월 16일(토)17시(교육관)
문 의: 초등교감 010-8030-8079
- 첫모임에 해당 가정의 자녀와 부모님 함께 참석 바랍니다.

✪ 주일학교 교사 및 대건청소년 지도자 모집

- 초·중·고등부주일학교 아이들과 함께 해주실 분을 모십니다. 하느님과 아이들을 사랑하시는 분이시면 언제든지 환영합니다.

✪ 소년 쁘레시디움 단원 모집

대 상: 본당소속의 첫영성체를 한 초등학생 및 중학생
모집기간: 연중 계속
문 의: 상아탑Pr.단장(010-3006-4145)

✪ 전기가 낭비되고 있습니다.

- 성전 및 각 교리실 사용 후에는 난방기 전원을 꼭 꺼 주시고 귀가 바랍니다.(절전을 생활화)
- 화장실 및 창고 출입 후에는 꼭 소등바랍니다.

✪ 본당 승합차 구입 봉헌 받습니다.

- 목표액: **6,000만원**(승합차 12인승 2대)
차량봉헌금 금주 합계 : 250,000원
1/13 현재 봉헌금 총 합계 : **40,155,000원**

✪ 전입을 환영합니다.

성명(세례명)	주 소	전화번호	오신곳
조성각(시몬)	상리2 205동502호	4255-9116	남양
정일철(그라시아)	동화2 205동1004호	2353-9402	대학동
조완빈(마르코)	신동아 102동1102호	2313-9474	화서동
김태현(안드레아)	동화4 406동1202호	4773-5395	춘천 우두
이지훈(요한)	동화5 503동1501호	7535-1175	대학동

- 전입교우 방문시 교패를 꼭 전달하여 주십시오.
- 전입세대주는 사무실에 오셔서 교무금 책정바랍니다.

✪ 1월 월례회의 및 회합 일정

내 용	일 시
전례해설단	20일(주일) 9시미사 후
상임위	20일(주일) 교중미사 후
꾸리아	20일(주일) 교중미사 후
제분과	23일(수) 20시
평단협	24일(목) 20시
제대회	25일(금) 10시
성령기도회. 레지오	매주 화요일 저녁미사 후
레지오	매주 수요일 오전미사 후
소년쁘레시디움	매주 토요일 13시

✪ 주일 미사 전례 봉헌 및 청소

1/20	4지역(동일1, 동일2, 동화6-1, 동화6-2구역)
1/27	5지역(동문, 동화리, 신동아구역)

✪ 주일 미사 참례 현황

일시	어린이	저녁	9시	교중	합계	신자수	참례율
1/6		168	221	315(42)	746	2,183	34.1%
1/13		155	247	220(42)	664	2,178	30.4%

✪ 우리들의 정성

교 무 금	4,010,000원
연 중 제 1 주 일 헌 금	2,553,200원
구 유 예 물	135,000원

천주교를 알고자 하시는 분은 이웃 천주교 신자들 또는 성당 사무실에 문의 하십시오

1월 20일 < 연중 제2주일 >

전화		
	사무실	462 - 1900
	사제관	462 - 1902
	팩 스	462 - 1911
	연령회장	010-9088-0284
병자영성체		매월 셋째 목요일
유아 세례		3,9월 둘째 토요일
집.상점.차축복		상시 신청

부곡동성요셉성당

(주보 : 노동자 성요셉)
주임신부 : 배영호 베드로
총 회 장 : 김영성 돈보스코

15880 군포시 번영로 28번길 45-1
다음카페 : 부곡동성요셉성당
E-mail : bugok@casuwon.or.kr

미 사 시 간

주 일	토요일 저녁 19:30 10:30(교중), 16:00(청소년)
평 일	월 : 06:00
	화,목 : 19:30
	수,금 : 10:00
성모신심	매월첫토요일10:00
성 시 간	매월첫목요일 미사중
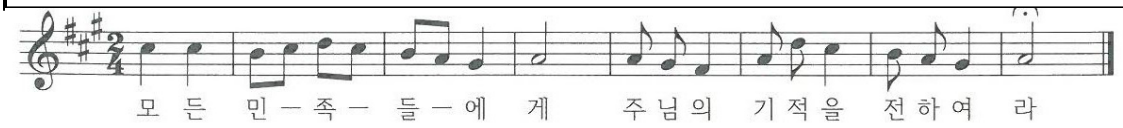
오늘 금주2차 : 부채상환 건축헌금
차주2차 : 해외원조주일 특별헌금

✝ 성탄세례신자 첫고해
일시: 1월 27일(주일) 10시

✝ 주님 봉헌 축일
·초 축복예절:2월 2일(토)저녁7시30분 미사중

예수님께서 율법에 따라 하느님 성전에 봉헌되신 것을 기념하며 1년동안 제단에서 사용할 제대초와 가정초를 축복합니다. 제대초 봉헌(1자루 1만원)은 사무실에 접수하여 주시고, 가정초는 축복후 성물방에서 구입하여 주세요.

✝ 성모승천세례 예비신자 모집
입교식 : 2월 17일(주일) 교중미사중

✝ 전입을 환영합니다.

세대주	전본당	주소	구역/반
원유직 비오	군 포	반디채604동	송정6구역
서승권 엘리야	대야미	금강103동	송정1구역

☞ 미사 예물 ->기부금 영수증 발급 대상 포함
예물봉투의 봉헌자란에 연말정산 받을분 이름을 기재하시기 바랍니다.

☞ 밤9시 축복의 시간
주임 신부님이 매일 밤9시에 본당 신자분들을 향해 강복해 주십니다. 축복에 성호경으로 응답하면 되시고, 9시 알람 설정해 두시면 좋습니다.

☞ 연령회 회비수납 - 교중미사전 2층 로비

✝ 구역반/단체 모임
▸4구역 형제회:1월21일(월)저녁8시.성당 카페

✝ 우리들의 정성 (1. 3 ~ 1. 9)

주 일 헌 금		633,500원
교 무 금		650,000원
제대초 봉헌	오흥섭	5만원
건 축 헌 금 (단위: 원)	황경숙 10만,김성태 8만,최영자 6만 조해용 15만,조한필 5만,정완분 10만 2차헌금 765,000원	
	1,305,000원	(누계1,825,000원)
본당 부채	건 물 (110,000,000원 상환)	600,000,000원
	토지 대금	414,604,800원

✝ 교무금 납부및 주일미사 참례 현황

책정세대/총세대	책정율(%)	납부율(%)	미사참례/총신자수(참례율)
53/393	13.5%	6.4%	279/969(28.8%)

✝ 구역별 전례 및 청소 일정

1 /19(토)	1 /20(주일)	1 /26(토)	1 /27(주일)
3구역	6구역	2구역	5구역
길경숙/김정숙	송재영/성복임	이명희/김종숙	윤석빈/최영자
청소1,6,7구역		청소 2구역	

한마음 종합인테리어
도배, 장판, 보일러, 수도
아파트 확장공사 및 상가, 집수리전문
부곡정영외과 맞은편
☎461-0488/010-3631-0488
김용준 바오로 • 김명남 마리아

한솔악스프레스•파란이사 8호점
포장이사 · 일반이사
사무실이사 전문업체
대표전화 ☎ 454 - 7272
010-5667-6161/010-5557-0927
고영진 미카엘•이춘옥 로사

효 치 과
야간진료(목요일 저녁9시까지)
중앙로 덕성초교방향 파리바게트2층
☎ 461 - 2835
임재유바오로•박은정사라

비발디 음악학원

피아노, 바이올린
부곡중앙초앞
☎ 461-6095
주예랑 미카엘라

던킨 도너츠
의 왕 역 사 점
(의왕역1층)
☎461-3371
유승용 안토니오

용인대석사중앙태권도
음악줄넘기,급수줄넘기,키크기체조
부곡중앙초교 정문앞1층
☎ 461 - 8781
장동명 마태오

무봉리 토종 순대국
포차 개시
골뱅이, 두부김치, 차돌숙주볶음
성당 앞 ☎ 461 - 8588
권선애 엘리사벳

두리 이비인후과(전문의2인)
어지러움증/코수술/편도결석
고려대 의학박사 ■ 와래교수
대한민국 미래를 여는 인물대상(2012)
산본현솝스포츠센터2층 ☎397-7577
문준환 이냐시오

교무금/건축헌금 신협 131-013-960088 부곡동성당. 대리운전 1600-9877(사회복지후원)

북수동성당

www.suwons.com /www.suwons.net

(주보 성 미카엘 대천사)

16253 수원시 팔달구 정조로 842

주임신부 : 최바오로(바 오 로)
보좌신부 : 김 범 진(루 카)
전교수녀 : 임 마리아, 이 데레사
총 회 장 : 010-9551-6827
연령회장 : 010-4597-4867
사 무 실 : ☎ 246 - 8844~5
F A X : ☎ 246 - 0926

⚽ 오늘은 **연중 제2주일**이며 **본당성소 2차 헌금**이 있습니다.

⚽ **축! 본당 상임위원 임명**

제 22대 상임위원회	
사목회장	김덕현(D.안드레아)
소공동체회장	이혜순(세실리아)
소공(남)부회장	김진호(요 셉)
청소년위원장	김원영(바르나바)
평단협회장	이군자(루 치 아)
제분과회장	양철림(아 녜 스)
재정위원장	최재선(안드레아)
총 무	양성철(호영베드로)

⚽ **제분과회의** 1/23(수) 저녁 8시

⚽ **성령기도회** 1/23(수) 저녁 8시

⚽ **울뜨레야** 1/23(수) 저녁 8시

⚽ **성모회** 1/24(목) 오전 9시

⚽ **청소년위원회** 1/24(목) 저녁 8시

⚽ **상임위원회** 1/25(금) 저녁 7시

⚽ **현양기도회** 1/26(토) 오전 10시30

⚽ **수원 중앙신협 총회** 1/26(토) 오후 2시 총회에 참석하실 때 대중교통을 이용하여 주시기 바랍니다.

⚽ **대림저금통** 2/3(주)까지 제출요망

✚ **주님 봉헌축일 초축성**

2/2(토) 11시 미사시간 중에

*제대초를 봉헌하실 분과 가정축성초를 구입하실 분은 사무실로 **1/27(주)까지** 신청바랍니다.

* 제대초1개(봉헌): 10,000원

* 개인가정용1개 : 3,000원

⚽ **2019년 1월과 2월 연령회비** 등나무 앞에서 안 받고, 순례의집에서 받습니다(년회비 12,000원)

⚽ **동파및 관리문제로 순례의집, 신관화장실 일부 사용을 제한합니다. 양해부탁드립니다**

⚽ **화장실 사용후 맨 나중에 나오시는 분이 전원 스위치를 꼭 끄고 나와 주시기 바랍니다.**

♣ **새가족 입교식: 2월 10일(주)**

1/14(월)부터 27일 묵주기도 봉헌

매일 새가족찾기, 로사리오 5단 바치기

교리: 매주일 오전 9시30분

2월말까지 등록가능, 성모승천 세례

⚽ **1월 청소담당: 영화, 장안구역**

⚽ **전례봉사**

	금 주	차 주
토	청년회	청년회
06	이혜순. 그리스도의	이혜순. 그리스도의
09	중·고등부	중·고등부
11	박영미. 영화	강승숙. 신풍1

⚽ **지역 세대별 교무금 봉헌현황**

지역 (세대)	1 지역	2 지역	3 지역	4 지역	기타 구역
2018. 12	43.2	46.5	42.5	48.5	18.4
2019.현재	15.8	18.1	15.7	19.4	5.1

⚽ **우리들의 정성**

교 무 금		1,940,000원
주일헌금		1,487,500원
감사헌금	**강금석**	20,000원
	지동 1구역	100,000원
	소공동체수익금	3,474,000원

♣ 500만단 로사리오 바치기	
지난주	515단/10명
총합계	1,745,353단/7,805명

미 사 안 내	예 비 신 자 교 리 반					
주일 : 06시, 09시(어린이,청소년) 11시(교중), 17시(순례), 22시	주 일 반					
토 : 첫토11시(성모신심),19시30분(청년)	교리반	시 간	장 소	교리반	시 간	장 소
평일 : 월,화,수,목,금,토 - 오전 11시 (수원성지 순례미사) 화,수,목 - 19시 30분	성인반 1	09시 30분	교육관102호	성인반 2	15시 30분	교육관102호
	유아세례 : 홀수달 첫토요일 오후 5시, **집 및 차 축복 :** 수시(미리 신청바람)					
혼인 면담 : 당사자는 혼인관계증명서, 혼인강좌수료증, 세례증명서를 지참하고 두 달 전에 서류를 작성한 후 신부님과 면담						

천주교를 알고자 하시는 분은 이웃 천주교 신자들, 또는 사무실에 문의하십시오.

북여주성당

(예수의 성녀 데레사)

주임신부 : 안형노(야고보)

(우 12636) 경기도 여주시 신륵로 77-23
사제관:886-1003 사무실: 886-9322 전송: 886-9323
총회장 : 010-8628-7298 연령회장:010-4440-1004

전례 및 미사

- 주일미사 : 오전 9시(가족미사), 11시(교중)
  토요일: 저녁 7시 (청소년미사)
- 평일미사 : 월요일 : 오전 6시 30분
  화요일 : 저녁 7시
  목요일 : 저녁 7시(가족미사)
  수, 금요일 : 오전 10시
- 유아세례, 관면혼배, 각종축복, 신앙상담은 사무실에 문의바랍니다.

예비자 교리	매주 주일 9시30분
성체조배	매월 첫 목요일 미사 후

병자영성체	매월 첫 화요일 오전10시부터

"신앙의 기쁨! 젊은이와 함께!"

▣ 본당 신부님 연례피정 안내

기간: 1월 21일(월) ~ 25일(금)
위 기간동안 본당에 미사가 없습니다.

▣ 단체 월례회의

1월 20일(주일) 울뜨레야

▣ 대림 저금통 회수 안내

1월 20일(주일)까지 본당 사무실로
가져다 주시기 바랍니다.

▣ 본당 재정

전기이월	수입	지출
117,871,165	22,708,583	5,995,300
잔 액		134,584,448
건축예치금		80,000,000

"소통"

소통은 이해시키는 것이 아니라 이해하는
것이며, 말하는 것이 아니라 마음을 읽는
것이다.
소통이 안된다는 것은
상대방이 나에게,
내가 상대방에게
존재하지 않는 다는 것을 의미합니다.
소통이 될 때에
비로소
우리는 서로에게 존재하게 됩니다.

소통으로 서로의 존재감을 높여 나갑시다.

▣ 연중 제2주일 미사 전례안내

주일미사 참례 [27%(553명)참례]

일	시간	미사해설	청소	1독서	2독서
01.20	9시	이승주 마리아	현암 구역	김태강 율리아노	김모을 베로니카
	11시	장경준 미카엘		김광주 요 셉	박영실 프란치스카
01.27	9시	정 빈 세라핌	오학 구역	이경태 라파엘	정 민 케루빔
	11시	심재숙 글라라		조진용 다미아노	조수미 비비안나

▣ 우리들의 정성

주일헌금	1차	2차
	2,138,010	670,000
교 무 금	2,770,000	
감사헌금	최아노, 최다노 김정옥 요안나	50,000 100,000
기타헌금	샬트르 수녀원	51,000

이번 주 2차 봉헌금은 본당활성화를 위한 봉헌금입니다.

◐ 교무금 자동이체 안내 ; 신협 131-001-389693 예금주 : 북여주성당 ◑

분당성마태오성당

www.stmatt.or.kr

e-mail : matew@casuwon.or.kr

13609 성남시 분당구 황새울로 132번길 2

사무실 (031) 711-4268

F A X 0303-0395-1004

주임신부	이철수(스테파노)
1보좌신부	이재훈(요한 보스코)
2보좌신부	유동철(요한 세례자)
전교수녀	임애영(아가피토)
전교수녀	유옥경(라싸)
총 회 장	강정만(모세)
연령회장	조남준(하상바오로) 010-9552-4268

"옛것은 지나갔습니다. 보십시오. 새것이 되었습니다." (2코린 5,17)

전례 안내

- 1월 31일(목) : 위령제 미사

2019년 성모 승천반 예비신자 교리반

반 명	시 간	교리실
주일반	오전 9시 30분	소성당
화요반	오후 8시	마태오 교리실
금요반	오전 11시	마태오 교리실

선교는 우리의 사명!

가까운 이웃부터 하느님의 자녀로 인도합시다.

설날 미사

돌아가신 부모, 조상을 위한 설날 합동 위령미사를 봉헌합니다. (예물 봉헌은 사무실로 미리 하셔도 됩니다.)

- **2월 5일(설날, 화) : 새벽 6시, 오전 10시**
- **6일(수) : 오전 10시 미사만 있고,**
  새벽 6시와 저녁 7시 30분 미사는 없습니다.

설 연휴 휴무 안내

- 성체조배실 : 2월 2일(토)11시 ~ 7일(목) 휴무
- 성물방, 북카페 : 4일(월) ~ 6일(수) 휴무
- 사무실 : 5일(설날) 오전 근무, 6일(수) 휴무

중·고등부주일학교 겨울피정

- 일시 : 2월 9일(토) ~ 2월 10일(주일)
- 장소 : 용인 영보피정의 집(참가비 : 4만원)
- 대상 : 예비 중1 ~ 예비 고3
- 접수 : 주일 9시, 11시 미사 전후 1층 로비
- 문의 : 010-3634-5963(정 잔다르크)

교무금 책정 및 기부금 영수증 발행

2019년 교무금 책정을 아직 못하신 세대는 신입서를 본당 사무실에 제출해 주시기 바라며, 기부금 영수증 발급은 가능한 평일을 이용해 주시기 바랍니다.

♣ 매주 목요일은 소공동체 모임, 적극 참여합시다.

특별헌금

- 1월 27일 : 해외원조주일

제대초 봉헌

- 2월 2일(토)은 세상에 빛으로 오신 예수님께서 성전에 봉헌되심을 기념하는 주님 봉헌 축일입니다. 올 한 해 동안 제단과 가정에서 쓰일 초를 축복하는 날입니다. 제단과 가정에서 사용할 초를 구입하시고 봉헌하시기 바랍니다. - **접수 : 성물방**

비전 25th 실천사항

<1월 영적도서 읽기>

'괜찮아, 네 사랑이 잠시 길을 잃었을 뿐이야'

※ 추천도서는 성물방에서 구입하실 수 있습니다.

마태오 장학생 선발 안내

가정 형편이 어렵거나 선행으로 모범이 될 만한 학생을 추천받습니다. 피 추천인은 사정을 잘 아는 반장, 구역장 또는 지역장(형제회장)의 추천을 받으시면 됩니다. 상세 내용은 본당 홈페이지나 게시판 등을 참고하세요.

- 서류접수 : 2월 10일(주일)까지 본당사무실

미사 안내

주일	• 오전 : 6시, 9시(학생), 11시(교중) • 오후 : 5시(청년), 7시 30분, 9시 30분 12시 30분(영어미사, 소성전)
토요일	• 오후 : 3시 30분(어린이), 7시 30분(토요저녁주일)
평일	• 오전 : 6시(월 ~ 토), 10시(화 ~ 토) • 오후 : 7시 30분(수, 목)
※ 고해성사는 매 미사 30분 전에 있습니다.	

- 병자영성체 : 매월 둘째 금요일
- 유아세례 : 홀수 달 첫 토요일(오후 5시)
- 차축복 : 상시 협의 하에 • 집(가게)축복 : 셋째 금요일
- 병자 방문 예비신자 교리 신청 : 010-8737-3114

※2019 - 새 아담의 해 :“은총과 의로움이 충만하다!”(로마서 5,17)※

주임신부 : 전시몬 (시몬)
보좌신부 : 정연진(토마스아퀴나스)
총 회 장 : 김병호 (마르티노)
연령회장 : 최길남(헨리코)
010-5227-8460

* 축복 신청 : 상시사무실에서 접수
(임산부[첫토]/집,자동차 등)

분당 성 바오로 성당

http://www.bundangpaul.or.kr
경기도 성남시 분당구 양현로 170 (이매동106-1)
☎ 031)703-4437, FAX 031)707-6950

미사			
주일	토) 16:00	토) 19:30
	06:30	09:00
	11:00	15:00
	19:30	
평일	06:30	월 수 금
	10:00	화수목금토
	19:30	화 목

본당공동체의 성장과 미래를 위하여

2019 새 아담 : 성령으로 오늘을 살기를 결심하다.
“자신을 낮추고 기도하며 나를 찾으면,
내가 그들을 들으리라!”
(역대기 하권 7,14).

“새 아담”을 위한 금주의 실천

평 일 미 사
봉 헌 으 로
응 원 하 기 !

정연진(토마스아퀴나스) 신부님

영명축일(1월 28일)을 진심으로 축하드립니다.

※ 축하미사 및 축하식 : 1월 27일(주일), 11시
신부님의 건강과 성인 사제 되시기를 기도드립니다.
- 분당 바오로 교우일동 -

2019년 제대초 봉헌

- 기간 : 1월 6일(주일)~27일(주일)까지
- 신청 : · 화요일~주일 - 미사 전, 후 2층 성전 앞
· 그 외 - 사무실 (어린이미사 포함)
- 개당 : 10,000원
- 초 축성미사 : 2월 2일(토), 10시
축복 받으실 가정초를 가져오시거나, 미리 구입하셔서 미사를 봉헌하시기 바랍니다.

바오로대학 선생님을 찾습니다.

- 강사요건 : 가톨릭 신자이며, 재능기부 하실 분
- 강사과목 : 인문학(시사·경제·한국사 포함), 영화 감상반, 기타
- 강의시간 : 매주 화요일 오후 1시~2시
- 문의 : 바오로대학 총무 010-2046-5073

대학생 초청 음악회 - 1월 25일(금), 20시

- 단국대학교 음악대학 학생(성악 전공자) 초청 음악회입니다.

빈첸시오 제수용 과일(사과,배) 판매

- 일시 : 1월 26일(토), 19시 ~ 1월 27일(주일)까지
- 판매수익은 불우이웃을 위하여 사용됩니다.

체칠리아성가대 부활 성가단원 모집

- 신청 : 1월 20일(주일) ~ 2월 28일(주일)
- 문의 : 성가단장 차(마리아테레사) 010-5305-5408

성령기도회(은혜의 밤) - 1월 29일(화), 20시

- 강의 : 안규도(도미니코)신부님. 인천연수동성당 주임신부

2월 유아세례식 - 2월 2일(토), 17시

- 신청 : 1월 29일(화)까지, 사무실

2019년 성모승천대축일 세례 예비자 교리반 모집

- 입교식 : 2월 10일(주일), 10시 30분, 201~2호
- 교리반 : ① 주일 09시 30분 : 303호 교리실
② 화요일 20시 30분 : 201~2호 교리실
③ 수요일 11시 : 바오로홀

대림저금통 수거 - 1월 27일(주일)까지, 사무실

해외원조주일 2차헌금 - 1월 27일(주일)

성전 청소구역 안내

17지역 (태영)	1/21(월)	**18지역** (탑 대우)	1/25(금)
19지역 (탑 선경)	1/28(월)	**1지역** (금강,동부코오롱, 서현상업지구)	2/1(금)

우리들의 정성

교 무 금		14,065,000원
주 일 헌 금		10,453,180원
시 설 헌 금		400,000원
주님 은혜에 감사드립니다.		
감사헌금	성물회	1,400,000원
	승휘표(펠라지오)	100,000원
	이은숙(마리아)	100,000원
	박창희(안드레아)	100,000원
	신(안나)	100,000원
	안준영(가브리엘)	50,000원
	안찬영(라파엘)	50,000원
	이상유(카타리나)	50,000원
	차소용(마리아테레사)	30,000원
	익명	30,000원
	익명	10,000원

※교무금 무통장입금 : 우리은행, 338-114408-13-101, (재)천주교수원교구유지재단 이매동성바오로성당

제726호 (2019. 1. 19)

분당서울대학교병원
SEOUL NATIONAL UNIVERSITY BUNDANG HOSPITAL

천주교 원목실

주소 : 경기도 성남시 분당구 구미로 166 (대표 ☎ :1588-3369)

미사전례 안내

주일미사(토요특전) : 매주 토요일 오후 2시
봉 성 체 : 수/토요일 오전 10:00 ~ 12시
수요미사 : 매주 수요일 12시
묵주기도 : 매주 수요일 오후 2시
병자성사 : 수/토요일에 가능합니다.
고해성사 : 미사 전후
직원미사 : 매월 둘째주 수요일 12시
신앙생활 상담 : 오전 9시 ~ 오후 4시
(천주교 성당 옆길 원목실)

원목실 안내

성 당 : 1동(본관) 지하3층
원목신부 : 이승범 알로이시오 신부
(수원 교구)
원목수녀 : 김 아모스 수녀
홍 테오필라 수녀
(영원한 도움의 성모수도회)
연 락 처 : (031) 787-1877 / 구내 1877

새해 첫날의 소망

가만히 귀기울이면
첫눈 내리는 소리가
금방이라도 들려올 것 같은
하얀 새 달력 위에
그리고 내 마음 위에 바다 내음 풍겨오는
푸른 잉크를 찍어 희망이라고 씁니다

창문을 열고오래 정들었던 겨울 나무를 향해
'한결같은 참을성과 고요함을 지닐 것'이라고
푸른 목소리로 다짐합니다
세월은 부지런히 앞으로 가는데
나는 게으르게 뒤처지는 어리석음을
후회하고 후회하며 올려다본 하늘에는
둥근 해님이 환한 얼굴로
웃으라고 웃으라고 나를 재촉합니다

너무도 눈부신 햇살에
나는 눈을 못 뜨고
해님이 지어주는 기쁨의 새옷 한 벌
우울하고 초조해서 떨고 있는
불쌍한 나에게 입혀줍니다
노여움을 오래 품지 않는 온유함과
용서에 더디지 않은 겸손과
감사의 인사를 미루지 않는 슬기를 청하며
촛불을 켜는 새해 아침
나의 첫마음 또한 촛불만큼 뜨겁습니다
나의 기도 또한 뜨겁습니다 **-이해인 님 -**

⁘ 수요일 묵주기도 안내

매주 오후 2시에는 천주교 성당에서 기도를 부탁하신 분들과 환자들의 쾌유를 위해 묵주기도를 함께 바치고 있사오니 많은 참여 바람. (둘째주는 제외)

⁘ 연중 제2주일 미사 안내

토요 특전 미사 : 1월 19일(토) 오후2시
지하 3층 천주교 성당

♣ 환자봉성체를 원하시는 분들께 알려드립니다. 미사에 참석하지 못하는 환우들은 봉성체와 함께 고해, 병자성사도 가능하오니 병실방문시 봉사자와 원목실을 통해서 미리 신청해 주세요.

⁘ 성가봉사 : 마태오 성당.

입 당	봉 헌	파 견
61	220	444

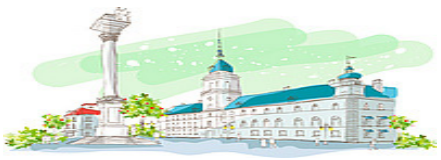

주일 : 오전 6시, 9시
오전 11시(교중),
오후 3시 30분(중·고등부)
오후 7시 30분(청년)
토 : 오전 10시, 오후 3시(어린이)
오후 7시 30분(저녁주일미사)
평일 : 월 오전 6시
화·수·목·금 오전 10시
오후 7시 30분

분당성루카성당

주 소 : 성남시 분당구 동원로 21번길 10
홈페이지 : www.stluca.or.kr
본 당 : luca@casuwon.or.kr

주임신부 : 정영식(바오로) 718-0836
보좌신부 : 유정원(프란치스코) 718-0838
총 회 장 : 최문정(세실리아) 010-3281-5919
연령회장 : 박춘화(시몬시도) 010-9084-4848
사 무 실 : 718-0834

【교 무 금】

**2018년 교무금을 마무리 하시고,
2019년 교무금을 기도하시면서
형편대로 신립해 주시면 감사하겠습니다.**

▣ 부채현황(1월 13일 기준)
• 총 23억 4천만원

▣ 외적성전 건축 재정 마무리 "해"
• 1세대 200만원 봉헌 / 1,500세대 동참 목표
• 신청 및 접수 : 사무실
※ 많은 세대가 동참할 수 있도록 교우님들의 적극적인 참여와 홍보 부탁드립니다.

환 영

**2019년 부활대축일 세례반 여러분,
하느님의 자녀가 되시기 위해 입교하심을 진심으로 환영합니다.** - 교우일동 -

※ 환영식 : 1월 20일(일) 교중미사 중

※ 지역별로 예비자를 3명 이상 주님, 성모님 품으로 인도하여 은총 듬뿍 받으시길 바랍니다.

▣ 여성소공동체 지역장회의
· 일 시 : 1월 20일(일) 오후 2시 30분
☞ **구·반장 교육 : 1/24(목) 10시 미사 후**

▣ 유아세례(1월 26일(토) 어린이미사 후)
· 신 청 : 1월 23일(수)까지 사무실 신청

▣ 연령회 월례회의
· 일 시 : 1월 27일(일) 교중미사 후

▣ 제대초 봉헌(주님봉헌축일 : 2월 2일)
· 1년 동안 제대에서 사용할 초를 봉헌 받습니다. 1월 27일(일)까지 사무실로 신청 바랍니다.

▣ 평신도 지도자 영성강의

금주(수) 10시미사 후	금주(토) 10시미사후
영감적 성서 묵상 (1사무 31, 1 - 13)	영감적 성서 묵상 (창세기 37, 1 - 36)

▣ 주임신부 영성강의(장소 : 2층 대성전)

일 시	내 용
매주(일) 13시~14시	현대영성 초월적인 시간

▣ 미사전례봉사

날짜	토	주 일		
	(19시30분)	(6시)	(9시)	(11시)
1/20	19지역 우방, 성원 노블리스	20, 21지역 대우	22지역 주공2	23, 24지역 신원
1/27	25, 26지역 롯데선경	27지역 하얀주공6	28, 29지역 건영, 주택 시그마2	1, 2지역 미켈란 쉐르빌

☞ 청소봉사지역 : 1/21(월) 27~29지역
1/28(월) 1 ~ 4지역

▣ 첫영성체 가정교리 접수
· 대 상 : 초등 3~6학년 어린이와 부모
· 신 청 : 2월 2일(토) ~ 2월 16일(토) 토요일 3시, 주일 3시 30분 미사 전·후 또는 사무실
· 담 당 : 김혜경 글라라(010-8638-7206)
☞ **첫모임 : 2월 23일(토) 오후 4시**

▣ 롯데주차장 사용 협조 안내
· 롯데 주차장 사용시 차량을 창고 및 사무실 앞에 주차를 하셔서 롯데에서 지속적으로 민원을 제기하고 있습니다. 차량은 지정된 장소에 주차 및 차량통행에 불편하지 않도록 주차바랍니다.

본당 내 영적상담소에 오셔서, 인생·삶 이야기를 자유롭게 나누시길 바랍니다.
▶ 상담소장 : 최문정 세실리아(010- 3281-5919)

· 주임신부 : 이종덕(가밀로) · 보좌신부 : 임채룡(베다) · 본당수녀 : 조 오딜리아. 장 아가다 ☎ 031)709-7703 · 총 회 장 : 이일근(이냐시오) ☎ 010-3753-5401 · 연령회장 : 김분옥(수산나) ☎ 010-6740-1380 · 사 무 실 : ☎ 031)709-7700~1 Fax 709-7702 · 유 치 원 : 김 까리따스 김 클라우디아 (원장수녀)☎ 709-2872. Fax 702-2872	분당 성마르코성당 홈 페이지 : www.mark.or.kr 주소 : 성남시 분당구 매화로 35	주 일 미 사 06:30(일반). 09:00(일반). 11:00(교중) 16:00(초등부 어린이미사). 19:30(청년) 토요일 19:30(중·고등부 학생미사) 평 일 미 사 월. 06:00. 화. 10:00. 19:30 수.금 06:00. 10:00 목. 06:00. 19:30 토. 06:00 (첫주토 10:00) 혼배면담, 집축복, 상가축복, 차축복 일시 : 원하시는 날(본당사무실 신청)

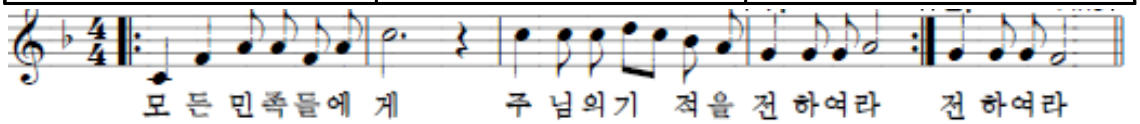

주님의 자녀가 되시고자 입교하신
형제, 자매님 진심으로 환영합니다.

입교식 : 1월 20일(주일)11시 미사 중
환영식 : 1월 20일(주일)11시 미사 후

◘ 초등부 첫영성체 등록 안내

- 대상 : 현재 초2학년 ~ 5학년 중 첫영성체를 받지 않은 어린이
- 접수기간 : 1월 6일(주일) ~ 20일(주일)
- 접수비 : 주일학교 등록 필수
  등록비 30,000원 + 교재비 15,000원
- 첫 모임 : 1월 27일(주일) 16:00 미사 후 3층 성전
- 교리기간 : 2월 12일(화) ~ 3월 2일(토)까지
- 세례식 : 3월2일(토)
- 첫영성체 : 3월 3일(주일) 16:00미사

◘ 소공동체위원회 여성봉사자 교육

- 일시 : 1월 25일(금) 오전 10시 미사 후
- 대상 : 여성지역장, 구역장, 반장

◘ 본당 성체조배실 미사

- 일시 : 1월 26일(토) 15:00
- 장소 : 본당 2층 성체조배실

◘ 주님 봉헌축일(2월 2일) 제대초 봉헌

- 신청 : 1월 27일(주일)까지 본당 사무실
- 가격 : 밀초 1자루당 10,000원

◘ 1월 가정미사

- 일시 : 1월 31일(목) 오후 7시 30분

◘ 성모신심 미사 및 임산부 축복

- 일시 : 2월 2일(토)오전 10시

◘ 유아세례

- 일시 : 2월 2일(토)오후 4시
- 대상 : 부모 중 1분 이상이 교우인 미취학 어린이
- 신청 : 1월 30일(수) 오전까지 본당 사무실

설(2월 5일) 합동 위령미사 시간 및 예물봉헌

- 미사시간 : 06:30. 11:00.
  (연도 - 10:10분 / 분향 - 연도 후)
- 예물봉헌 : 구역, 반장님께서 나누어 드린 예물봉투에 담아 미사 입당 때 성전입구 예물함에 넣어 주십시오.

(타지로 설을 지내러 가시는 분은 1월 26일부터 설치 된 예물함에 미리 넣어 주십시오. 설날 봉헌 됩니다)

지난주일 미사참례 신자 수

총신자 수	미사참례 신자 수	참례 율
8,446명	2,386명	28.30%

✝ **"소통과 참여로 쇄신하는 수원교구!" "신앙의 기쁨! 젊은이와 함께!"**

미사 시간 안내		
주일	토 19:30	
	09:00, 10:00(중고), 11:00(교중)	
	16:00(어린이), 19:30(청년)	
평일	월 06:00	화 19:30
	수 06:00, 10:00	목 06:00, 19:30
	금 10:00, 19:30	토 10:00
고해성사 : 미사 30분전		
예비자교리 : 주일 09:30, 화 20:30		

분당성마리아성당

영원한 도움이신 성마리아
분당구 구미동 238번지
(구미로 130번길 20)
http://cafe.naver.com/
bundangstmary

주임신부 : 윤종대(도미니코)
보좌신부 : 양두영(레오)
수 녀 원 : 726-5115
총회장:임정택(본사아논)010-4600-5265
연령회장 : 음재복(스테파노)010-3215-7446
사무실 : 726-5000 fax 726-5001

2019년 본당 총회

오늘 1/20(주일) 교중미사 후 성전

·교우분들의 많은 관심과 참여 바랍니다.
·맛있는 점심을 드립니다.

▣ 주님 봉헌 축일 초 축복 안내

·일시: 2/2(토) 10시 미사
·그리스도께서 현존하고 계시는 제대에 1년동안 사용할 초를 봉헌하실 분들은 본당 사무실을 통하여 1/31(목)까지 봉헌해 주시기 바랍니다.
·또한 1년 동안 가정에서 사용할 초를 1/27(주일)까지 성물방으로 신청하여 주십시오.

▣ 시니어스 미사 : 1/25(금) 14:00

▣ 위령제 미사 : 1/31(목) 19:30

·1/29(화)까지 사무실로 신청해 주세요.

▣ 기부금 영수증

2018년 연말정산용 기부금 영수증을 발급 받으실 신자분께서는 교무금, 후원금 등 봉헌금을 완납 후 발급받으시길 바랍니다.

▣ 2019년 교무금 책정 안내

·교회 선교와 유지 등을 위한 교무금을 봉헌하는 것은 신자의 의무입니다.
·2019년 교무금을 새롭게 책정하여 주시기 바랍니다.
·2018년 미납 교무금을 확인하시고 납부하여 주시기 바랍니다.

▣ 성사를 보시고 성사표를 사무실에 주세요.

·3년 동안 성사 확인란에 체크하지 않으면 냉담교우로 처리가 되오니, 사무실로 성사표를 내주세요.

▣ 감사합니다~!

·영성체할 때 손은 **성합 높이로!**
·'그리스도의 몸!'하면 **'아멘!'**이라고 대답합니다.
·화장품~향이 **강한 것**은 옆 사람들을 힘들게 합니다.

▣ 중고등부 겨울 신앙 캠프 신청

·일시: 2/13(수)~15일(금),용인 청소년 수련원
·신청: 1/20,27,2/3(주일) 오전미사 후 1층
·신청비: 5만원(형제신청시 7만원)
·문의: 교무 정 라파엘라(010-9190-6368)

▣ '다온 산행동호회' 겨울산행 안내

·일시: 1/26(토), 청계산(매봉)~원터골 입구
·집합 장소: 청계산 입구역 2번출구(9시40분)
·준비물: 아이젠, 모자, 장갑, 여분 등산양말, 물
·대상: 산행회원 및 본당 전 신자
·접수: 사무실(726-5000, 문의:010-8944-8306)

▣ 형제회 모임

1. 4지역 전체/LG, 금강아파트
·일시: 1/20(주일) 교중미사 후 본당 지하교리실
·문의: 차승준 스테파노(010-3753-3836)
2. 2-3,4구역/ 청구아파트
·일시: 1/20(주일) 19시, 노인정
·문의: 임창현 율리오(010-3721-3494)
3. 6-2구역/ 하얀 그랜드빌
·일시: 1/20(주일) 20시, 그랜드빌 노인회관
·문의: 최병문 미카엘(010-9111-2463)

▣ 본당 모임 및 회의

·1/24 (목) 20:20 [성소분과][울뜨레야]
·1/25 (금) 10:50 [구역장회의] 20:00 [반주단]
·1/26 (토) 11:00 [제대회]

▣ 본당 공동체를 위한 300만 묵주기도 봉헌

1/7~1/13	봉헌 누계
7,135	778,996

▣ 미사 참례 현황

신자수	미사참례수	비율(%)
4,853	1,345	27.7%

분당성요한성당
St. John's Catholic Church

http://www.stjohn.kr **주소 :** 분당구 서현로 498(구 분당동 132)
☎ (031)7801-114 FAX. 7801-109

주 임 신 부 : 이 건 복 (바오로)
제 1보좌신부 : 유 경 선 (첼레스티노)
제 2보좌신부 : 채 유 호 (시몬)
제 3보좌신부 : 김 의 진 (안드레아)
원 장 수 녀 : 김 숙 희 (로사리아)
총 회 장 : 예 진 해 (대건 안드레아)

요일	미사 시각		장소	비고
토요일	오후	4시	소성당	중고등부
		7시	대성당	저녁 주일미사
주일	오전	6시	소성당	일반
		8시 30분	대성당	일반
		11시		**교중미사**
	오후	3시	소성당	초등부 겨울 방학 (2월 24일 개학)
		4시	대성당	청장년 & 성인
		7시		청년
		9시		일반

요일		미사 시각	장소	비고
평일	월	오전 6시	소성당	사무실 휴무
	화 수	오전 6시, 10시 오후 7시 30분		
	목	오전 6시 오후 7시 30분		첫째 목요일 - 성시간
	금	오전 6시, 10시 오후 7시 30분		
	토	오전 6시, 10시		

다음 주일 (1월 27일)은 해외원조주일 2차헌금

◘ 1월 버스킹 공연
- 일시 : 1월 27일(주일) 11시 교중미사 후
- 장소 : 1층 요한마당
- 특별출연 : 문화강좌 포크기타반

◘ 배 판매 - 미리내 천주성삼성직 수도회
- 일시 : 1월 26일(토) 저녁 ~ 27일(주일)
- 가격 : 7.5kg 35,000원

◘ 주님 봉헌 축일 - 초 축복 및 봉헌
- 일시 : **2월 2일(토) 10:00 대성당**
  - 성당에서 1년 동안 사용할 제대초를 봉헌 하실 분은 사무실로 접수하시기 바랍니다.

◘ 지난 해 11월에 성사표와 같이 배포된 **<생명 사랑 나눔 대림저금통>**은 '즐거운 불편 24 운동'을 실천하시고 모으시어 1월 27일(주일)까지 성당 사무실에 개별적으로 갖다 주시기 바랍니다.

2019년 새내기 '쉼' 피정
- 일시 : 2월 14일(목)~15일(금) 1박2일
- 장소 : 이천 어농성지
- 대상 : 2019년 3월 고3 졸업생 30명
- 회비 : 35,000원
- 접수 : 1월 31일까지 주일 11시 미사 후
- 문의 : 안토니아 010-3740-6884

2019' 청년 신앙 학교 - 스마트 영신수련 12주과정
- 대상 : 본당에 교적을 둔 모든 청년
- 내용 : 기도, 성경묵상, 개인별 영적길잡이 주제강의, 활동과 나눔
  * 자세한 일정은 사무실에 신청서 참조
- 모임기간 : 2019년 1월~12월 (1년과정) 매월 1회 2시간
- OT : 1월 27일(주일) 20:00 B233호
- 문의 및 신청 : 김의진 안드레아 신부님 성바오로딸 배기선 수녀님

전례봉사 및 주차봉사 담당지역				
구분	1월 20일	1월 27일	2월 3일	2월 5일
지역	4지역	5지역	6, 7지역	각 단체

위령기도실 담당	정덕수 요한	010-9012-0598

단체 모임

성령기도회 1월 21일(월) 19:30 B233호
강의 : 김봉숙 젬마

야간(18:00시 이후) 병자성사 신청	031) 780-1125

미사안내				주임신부	김지웅 아우구스티노
	주일	10:30 교중		총 회 장	이한구 (다 윗) 010-7734-0197
	토	19:30		연령회장	이기석 (라파엘) 010-2353-0484
	월 화,목 수,금	오전 6:30 오후 7:30 오전 10:00		사무실 FAX	355-2254 355-2258

비 봉 성 당

성 박종원(아우구스티노) 성 고순이(바르바라)
경기도 화성시 비봉면 비봉로 71번길 16
(양노리 272 - 2)

봉성체 : 매월 마지막 목요일 09:30　　성시간 : 매월 첫 목요일 19:30 미사 후

◈ 전례 봉사자 모집 안내

1. 모집대상 : 제 대 회
2. 활동내용 :주 1회 평일 저녁 또는 낮 미사
   월 1회 주일 교중 미사 봉사
3 현재 제대 회원(3명) 부족으로 인하여 많은 어려움이 있습니다. 관심 부탁드립니다.
4. 본당 주임신부님과 제대 회장님께 문의 바랍니다.

◈ 다음주 해외원조주일 특별헌금 (2차)

해외원조를 위하여 정성껏 봉헌해 주시기 바랍니다.

◈ 주님 봉헌 축일 미사 및 제대 초 봉헌 안내

1.일 시 : 2019년 2월 2일(토) 10:00
2.1년간 사용될 초를 축복하여 전례 때마다 사용하오니 제대초(6,000 원)를 봉헌하실 분은 사무실에 신청하여 주시기 바랍니다.
3.예식 때에 한 해 동안 가정에서 사용할 초도 함께 축복합니다. 짧은 초는 1,500원 긴 초는 3,000원입니다.
4.1월 27일(주일)까지 사무실로 신청 바랍니다.

◈ 평일 미사 안내

1.일 시 : 1월 21일(월) ~ 1월 25일(금)
2.본당 주임신부님 사제 연례 피정 관계로 화요일부터 금요일까지 평일 미사가 없습니다.
3.교우 분들은 잘 숙지하시어 착오 없으시기 바랍니다.

◈ 2018년도 연말정산자료 신청 안내

1.2018년도에 봉헌하신 봉헌금(교무금, 감사헌금, 건축헌금, 합동미사예물 등)에 대하여 발급해드립니다.
2.봉헌금 납입자(책정자) 명의로 발행되오니 이점 유의하여 주시기 바랍니다.

◈ 성전 터 밭 주말농장 신청 안내

1.성전 터 밭 주말농장을 원하시는 교우분은 사무실로 신청하여 주시기 바랍니다.

◈ 주 .사 .모 산악회

1.산행일정 : 01월28일
2.시　　간 : 10시 출발
3.장　　소 : 수원 수원성
4.회　　비 : 10,000 (중식제공)
교우 여러분 누구나 참여가능 합니다.

◈ 2019년 교무금과 건축 헌금 책정을 부탁드립니다.

◈ 보편지향 기도 및 청소담당 구역

구 분	봉 사 날 짜	구 역
이번 주	01월 20일	구포1 구 역
다음 주	01월 27일	야 목 구 역

◈ 주일미사 참례 현황

구 분	12/23	12/30	01/06	01/13
참례인원(명)	217	210	221	214
참 례 율(%)	38.5	37.0	39.0	37.7
총 신자 : 275세대 567명				

◈ 우리들의 정성 (01/07 ~ 01/13)　　단위 : 원

교 무 금	640,000
과년도교무금	100,000
주 일 헌 금	740,000
건 축 헌 금	고수재: 20,000　장지현: 50,000 성문모: 20,000　이상란: 40,000 윤선희: 10,000　김선근:100,000 이지은:120,000　정명구:100,000 계: 460,000　누계: 1,180,000

"주님, 저희가 누구에게 가겠습니까?
주님께는 영원한 생명의 말씀이 있습니다." (요한 6, 68)

주임신부 : 이승희 라우렌시오	비산동성당	미사시간			
수 녀 원 : 031-442-4325	(노동자의 모범이신 성요셉)	주일	10:30 (교중)	월	06:00
사 무 실 : 031-442-4322			16:00 (학생)	화,목	19:30
F A X : 031-468-1004			19:30 (청년)	수,금	10:00
유 치 원 : 031-687-8772		토	10:00 19:30 (주일 제1저녁미사)		
총 회 장 : 031-454-7961	경기도 안양시 동안구 경수대로 952 http://www.bisandong.kr	예비자 교리		주일 09:00 화 20:20	
연령회장 : 010-9004-9893					

○ 다음 주 해외원조주일 2차 헌금 있습니다.

○ 사제 연례 피정 안내
- 일 시 : 1월 21일(월) ~ 25일(금)
- 이 기간 미사는 손님신부님께서 해주십니다.
- 피정에 들어가시는 신부님을 위해 많은 기도 바랍니다.

○ 1월 17일 기준 성탄 판공성사 이수 율
- 대 상 : 4,034명 / 이수자 : 1,684명 (42%)

○ 예비신자로 받아들이는 예식
- 일 자 : 1월 20일(주일)
- 10:30 받아들이는 예식 (교중미사 중)
- 모든 예비신자분은 8시45분까지 지하교리실로 와주시고, 인도자와 구역장님은 10시15분까지 오셔서 지정된 자리에서 미사참례 해주세요.

○ 6학년 졸업식과 졸업여행
- 졸 업 식 : 1월 20일(주일) 4시 미사 중
- 졸업여행 : 1월 26일(토) 하남 스포츠몬스터

○ 초.중.고 주일학교 등록 안내
- 기간 : 1월 27일 ~ 2월 24일
- 비용 : 가구당 30,000원
  (등록비 20,000원 / 자모회비 10,000원)

○ 2월 유아 세례성사
- 일시 : 2월 2일(토) 오후 4시 (대성전)
- 신청 : 1월 29일(화)까지 본당 사무실
- 준비물 : 신청서, 촛값 2천원, 감사헌금, 교적사본(타본당)
- 부모님과 대부모님은 세례성사 전에 고해성사를 보아주시고, 세례 당일 단정한 복장으로 와주시기 바랍니다.

○ 주님 봉헌 축일 제대초 봉헌
- 2월2일(토)은 올 한 해 동안 제단과 가정에서 사용할 초를 축복하는 날입니다.
- 한 해 동안 제대에 사용할 제대초를 봉헌하실 분은 사무실로 봉헌하시기 바랍니다.

○ 성지가지 회수 안내
- 지난해 주님 수난 성지 주일에 각 가정으로 가져가셨던 축복된 성지가지를 회수합니다.
- 기 한 : 2월 3일(일)
- 장 소 : 사무실 앞 회수함

○ 2019년부터 적용되는 사항(미사예물)
- 2019년 1월 3일 이후 접수된 미사예물부터는 연말 기부금영수증 발급 대상에 포함됩니다.
- 소득공제를 원하시는 분은 미사예물 접수 시 봉투에 교무금 책정자의 성함, 세례명, 금액, 연락처를 정확히 기입해 주시기 바랍니다.
- 미사예물 접수 내역은 교무금 납부 시 통장에 기장됩니다.

○ 본당 카페 봉사자 모집
- 신 청 : 사무실
- 첫 모임 : 2월 10일(주일)

○ 2019년 구역미사 안내

일시	구역	장소
1월 30일(수) 20:00	일동삼성 2구역 010-9096-4244	108동 303호

○ 신자 현황 (단위 : 명)

총 신자 수	5,007	총 세대 수	1,979
미사 참례	1,284 (26%)	쉬는 교우	1,974 (39%)

주임신부 : 장명원(토 마 스) 보좌신부 : 김시몬(요한사도) 총 회 장 : 이광열(미 카 엘) 연령회장 : 이종복(대건안드레아) 사 무 실 : 652 - 2780 F A X : 657 - 2782	**비전동성체성혈성당** http://cafe.naver.com/bijun.cafe (우 17873) 경기도 평택시 동부공원로 8(비전동)	미사시간	주일	19:30 (토요일 저녁) 07:00 (성 인) 09:00 (중고등부) 11 시 (교 중) 15 시 (어 린 이) 19:30 (청 년)
			월	06:30
			화.목	10시. 19:30
			수.금	06:30. 10시
			토	10시

✚ **오늘은 '가톨릭신문사' 에서 본당 홍보방문이 있습니다. 많은 관심과 구독 부탁드립니다.**

✚ **다음주일은 해외원조주일 특별헌금이 있습니다.**
- 사회복지위원회 해외 원조사업에 쓰여집니다.

✚ **본당 사회복지 사업안내**
- 경제적으로 어려움을 겪고 있는 가정에 자선비를 지원할 수 있도록 대상자를 찾아 추천해 주시기 바랍니다.
- 추천기간 : 1월 13일 ~ 2월 2일까지
- 방 법 : 추천서(사무실 비치) 작성 후 제출
- 문 의 : 사회복지분과장(010-8931-6432), 사무실

✚ **초 · 중 · 고 주일학교 등록**
- 대 상 : 초등부 - 유아부(7세) ~ 6학년
  중.고등부 - 중학교 1학년 ~ 고 3학년
- 등록비 : 년30,000원(1인), 3인이상 60,000원
- 접 수 : 2/24(주일)까지 담당교사, 사무실
- 첫영성체와 견진 신청자는 별도의 신청서 작성
- 등록 기간에 꼭 접수 해 주시기 바랍니다.

✚ **성령기도회 "은혜의 밤"**
- 일 시 : 1월 23일(수) 20시 지하 소성당
- 강 사 : 유병수 멜키올(전 인천교구 기도회장)

✚ **성소후원회 미사(매월 네번째 토요일)**
- 일 시 : 1월 26일(토) 오전 10시 미사
- 예비 성소자와 성소후원회원을 위한 미사로 봉헌됩니다.
- 미사 후 유아실에서 묵주기도를 봉헌합니다.

✚ **연령회 1월 월례회의**
- 정기 월례회의 및 연도 봉헌, 연령회비 수납
- 일 시 : 1월 26일(토) 오전10시 미사 후 소성당
- 대 상 : 연령회원 및 전신자

✚ **2월 2일(토)은 "주님 봉헌 축일" 입니다.**
- 미사시간 : 오전 10시
- 주님 봉헌축일에는 초를 축성하는 예절이 있습니다.
- 제대 초 봉헌을 원하시는 분은 사무실에 예물로 봉헌하여 주시기 바랍니다.(제대초는 왜관 베네딕도 수도회의 밀납초로 준비합니다.)
- 가정에서 쓰실 기도초는 미사전에 구입 축성받으세요.

✚ **설 위령 합동미사 - 2월 5일(화)**
- 설 위령 합동미사는 조상님의 은혜에 감사드리며, 조상님들의 영원한 안식을 간구하는 미사입니다.
- **합동미사 예물은 설 위령미사 전에 정성껏 봉헌바랍니다. [미사시간 : 오전 7시, 11시]**
- **설 위령미사 분향 및 연도 봉헌은 미사 후에 실시합니다. (교구 전례 지침)**

❤ **청소년들을 위하여 함께 기도해주세요.**
항상 청소년들을 위해 애쓰시는 초·중·고 어머님들이 하느님의 사랑 안에 머무르고 기도할 수 있도록 함께 기도해주세요.

✚ **청년 성서모임 그룹원 모집**
- 모집부분 : 창세기, 탈출기
- 말씀 안에서 하느님의 사랑을 알고 싶으신 청년분들 환영합니다.
- 문의 · 신청 : 대표봉사자(010-3444-3480)

✚ **파스칼 노인 성경대학 봉사자 모집**
- 하느님의 사랑을 어르신들과 함께 나눌 활동 봉사자(주 1회)와 주방 봉사자(월 1회)를 모집합니다. 많은 참여 부탁드립니다.
- 문의 · 신청 : 노인대학 학장(010-2275-9085)

✚ **2019년 시니어합창단 개강 및 신입단원 모집**
- 연습시간 : 매주 화요일 오전 10시 ~ 12시
- 대 상 : 60세 이상의 여성 어르신들
- 성가곡과 가곡을 함께 배우고 노래하고 싶으신분들 환영합니다.(문의 · 신청- 지휘자 010-2789-8660)

✚ **성모회 신년 맞이 먹거리 판매(1/26부터~)**
- 먹거리 : 떡국떡, 만두, 김, 건어물

✚ **청소 담당 구역 안내(담당주일 전 토요일 10시 미사 후)**
- 연중 제3주일(1/27) : 조개터 1, 2구역
- 연중 제4주일(2/3) : 참이슬 1, 3구역

✚ **우리들의 정성 (1월 8일 ~ 1월 13일)**

정성에 감사 합니다.		
교무금		9,020,000
주일헌금		6,024,100
감사헌금	조현실 사비나/이종원 베드로	300,000/50,000
	김숙자 루치아	50,000

✚ **본당 신축 및 리모델링 봉헌금 목표액 65억원!**

정성에 감사 합니다.(1/8 ~ 1/13)	
성모회(12/28)/첫영성체 자모회(12/28)	5,000,000/79,906
유대근 아브라함/익 명	1,000,000/1,000,000
익 명/이종원 베드로/익 명	70,000/50,000/50,000
허춘자 아녜스/익 명/익 명	50,000/50,000/30,000
이종연 모니카	20,000
2010년~현재 봉헌액 누계	2,092,373,700
현재 기금 적립금	1,130,000,000

[연중 제 2주일 화답송]
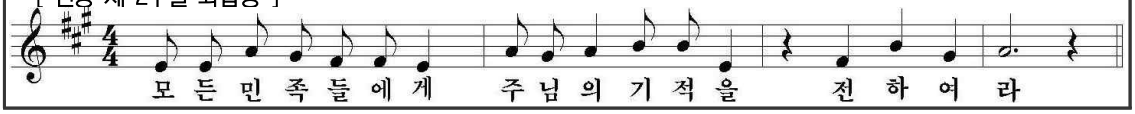
"하느님을 향하여! - 생활비의 1/10(십분의 일)은 하느님께!"

가톨릭대학교 성빈센트병원
THE CATHOLIC UNIV. OF KOREA ST. VINCENT'S HOSPITAL

전례안내		
	주일미사	오전 9시 30분
	평일미사	월, 화, 목, 금 오전10시 30분
	교직원미사	수요일 12시 10분
	고해성사	미사 전 20분전 (성당 안 고해실)
	봉성체	매주 금요일 평일은 신청하시는 분에 한함
	병자성사	원목실로 미리 신청하시면 받으실 수 있습니다.

주 소 : 수원시 팔달구 중부대로 93
가톨릭대학교 성빈센트병원 원목팀
전 화 : 원목 249 - 7008 ~ 7012
근무시간 외 당직 010 - 8497 - 7009
팩 스 : 249 - 7997

원목사제 : 정구평(마르코)신부
원목수녀 : 비르지타 수녀 세 레 나 수녀
베 다 수녀 제노비아 수녀
마리엣다 수녀 리 디 아 수녀
안 네 테 수녀 마리로사 수녀
올 리 바 수녀 다니엘라 수녀
마 들 렌 수녀 마리아네스 수녀
사 무 원 : 김지현(루시아)

※※※

주임신부 : 지철현 대건 안드레아
전교수녀 : 김젬마 히야친타
총 회 장 : 김학범 요한 사도

다음카페 : sagangCatholic

천주교 사강 성가정 성당

성가정의 성 마리아와 성 요셉

미사시간			
주일	초 중고 청년 (토)		**19:00**
	교 중		09:00
			11:00
			19:00
평일	월		06:00
	화 • 목		**19:00**
	수 • 금		10:00
	첫토 (성모신심)		10:00

18550 경기도 화성시 송산면 송산포도로 94 / ✆ 031) 357-1501 / FAX. 031) 357-8229 / *2019. 1. 20.*
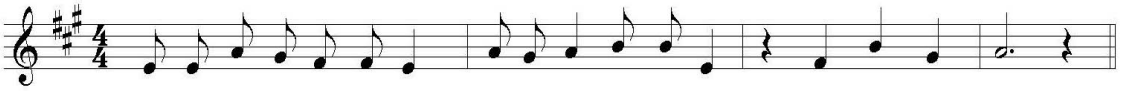
화요일은 가족이 함께 미사 봉헌하는 날

✪ 2차 헌금은 " 본당 시설을 위한 헌금" 입니다

▣ 제대초 봉헌을 받습니다. 자신이 봉헌한 제대초는 일주일간 사용한 후, 봉헌한 분에게 다시 드릴 것입니다. 초 1개에 10.000원. 봉헌 개수는 자유로이 하시면 됨. **1월 27일까지 사무실에 봉헌**해 주시면 고맙겠습니다.

▣ '매일미사책, 성경, 성가책'을 가지고 적극적인 마음으로 미사참례하여, 주님을 만나자.

1. 병자 영성체 - 1. 24(목) 09시부터.
- 대상 : 해문, 백곡, 육일, 용포, 삼존구역

❣ 봉사자를 위한 감사의 날 ❣
" 하느님은 당신의 이름을 위하여 보여 준 행위와 사랑을 잊지 않으십니다. " (히브 6, 10)
- 일시 : 1. 27(주일) 교중미사 후, 애찬실
- 대상 : 사목위원, 구역장, 반장, 단체장, Pr 단장.

◆ 설날 합동 위령 미사 및 예물 안내 ◆
2. 5(목)은 설 명절로, 조상님들의 영원한 안식을 위해 위령 합동미사로 봉헌합니다. **분향시간에 돌아가신 분 가운데 꼭 이름을 불러 기도해 주었으면 하는 분의 이름을 봉투 맨 위에서부터 적어 주시기 바랍니다. 그 가운데 2명만 이름을 불러 함께 기도해 드리겠습니다.** 예물은 조상님들께 제사상을 차려드리는 마음으로 준비하셔서, 1월 30일(수)까지 사무실로 봉헌해 주시면 됩니다. ➪ **10시 40분 연도, 11시 미사**

3. 히야친타 수녀님 축일이 2. 20일입니다.
수녀님을 위한 영적선물로, 미사 · 영성체, 묵주기도, 화살기도, 수도자를 위한 기도를 바치시고, 기도한 것을 성당 입구 '영적 선물함' 에 적어서 2. 13(수)까지 넣어주세요.

4. 매주 찾아가세요.
- 2. 3(주일)부터, 주일은 애찬실에서, 평일은 사무실에서 찾아가시면 됩니다.

▣ 2019년도 십일조 봉헌 책정 (1월 13일 현재)
총세대(406) - 책정세대(144) = 책정비율 35.2%

매주 수요일은 소공동체 모임 하는 날

✦신앙의 유산을 자녀에게✦

❖ **자신의 성경을 꼭 가지고 다닙시다.**
초, 중 고등학생들도 십일조 봉헌을 꼭 합시다.

1. 소년 레지오 회합 – 토요일 4시 30분, 별관

♥ 아버지께 봉헌한 우리들의 정성 (1. 7 ~ 1. 13) ♥

주일미사 참례률			415명 = 43.3%
십일조 봉 헌	1,325,000원	주일헌금	1,099,000원
		특별(2차)	584.000원
성소후원금	100,000원	미사예물	550,000원
시설 헌금	박종의 3만원, 서영순 2만원, 이희숙 1만원 김화영 3만원, 홍순철 1만원, 주향식 1만원 홍희선 2만원, 이영애 2만원, 이영란 2만원 현대현 5천원, 조음녀, 안의숙, 홍승운, 김종숙 각5만원 = 375,000원		
감사	안의숙 3만원, = 30,000원		
제대초	박종의,홍경희,김순분,문삼남,마일택,홍희선 이명세,강숙자,김영자,우명현,홍승운,임성애 각 4만원, 홍사숙,김경란 각 6만원, 김화영 5만원, 김양임 3만원, 조순복,윤태분,이수정 이영란 각 2만원, 김종숙 1만원= 740,000원		

✪ 전례 봉사 및 청소구역
(사랑의 아빠, 아버지의 집을 내가 깨끗이^^)

이번 주	사강3 구역	다음 주	사강4 구역

✪ 단체모임 ➪ 함께 모여 기도하는 우리
- **사목 회의** – 1. 24(목) 저녁미사 후, 사제관
- **성인복사단** – 1. 27(주일) 저녁미사 후, 마리아방

♥ **주님께 아름다운 꽃을 선물로 (제대 꽃 봉헌)** ♥
김화영, 김복순, 임성애,김종숙, 이영란 자매님이 봉헌해 주셨습니다. 고맙습니다.

전례단 단원 모집 – 대상 : 신자이면 누구나
• 문의 : 전례분과장 010-5057-9367

" 하느님께서 각 사람에게 공동선을 위하여 성령을 드러내 보여 주십니다. " (1코린 12, 7)

주임신부 : 민경국 안드레아
보좌신부 : 유 준 요한세례자
원장수녀 : 김인숙 효임골롬바
전교수녀 : 천미경 바울리나
총 회 장 : 신승철 요 셉
연령회장 : 010-9757-1320
홈페이지 : sbcc.or.kr
사 무 실 : 031-396-4031
F A X : 031-398-9351

산본성당

묵주 기도의 복되신 동정 마리아

미사시간 안내

주일	토 19:00 (주일 1 저녁미사)	
	07:00, 09:10(중고등부), 11:00(교중)	
	16:00 (어린이 가족미사)	
	19:00 (청년미사)	
평일	월 06:00	화 19:30
	수 06:00, 10:00	목 10:00, 19:30
	금 06:00, 10:00	토 09:00

매월 첫 토요일 성모신심미사

"신앙의 기쁨! 젊은이와 함께!"

✤ 금주간 전례 • 행사 • 모임 ✤

일자	시 간	내 용
1/20(주일)	12:00	고3 및 수험생 모임
1/24(목)	20:00	평단협 월례회의
1/25(금)	10:00	미바회 미사
1/26(토)	18:00	ME 쉐어링
1/27(주일)	11:00	예비신자 선발예식

✪ 연령회장 선임: 하외순 글라라

연령회 총회를 통해 새로이 선출되신 연령회장님을 위해 기도와 협력 바랍니다. 그동안 수고해 주신 정태구 갈로 회장님께 감사드립니다.

✪ 다음주 특별헌금: 해외원조주일 특별헌금

✪ 유아세례: 2/2(토) 오후4시

오늘까지 사무실로 접수바랍니다.

✪ 우리농산물(성모회물품포함) 장터운영안내

- 매월 셋째주 주일 07-11시미사후까지 판매
- 장소: 1층 로비

✪ 구정맞이 떡국떡, 식혜, 만두(우리농)판매

- 일시: 1/26(토)~27(주일) 매 미사 후

✪ 미리내 천주성삼 성직수도회에서 배즙과 배를 판매합니다. 많은 관심바랍니다.

- 일시: 1/23(수)부터 매 미사 후
- 배: 7.5Kg 30,000원 (9개,10개,11개)
- 배즙: 1Box 30,000원 (50개)

✪ 여정 성경공부

- 학기당 1복음서 공부하는 심화과정 (신약3년)
- 접수비: 2만원(교재비 본당지원), 사무실접수

✪ 성경 통독반 모집

- 수요반 문의: 010-7586-4580
- 목요반 문의: 010-2860-1417

25주년기념 묵주기도 1천만단 봉헌운동

•금주간: 42,635단 (90명)/ 누적: 1,176,834단

✪ 봉성체: 2/1(금)

- 1/27(주일)까지 사무실에 신청 바랍니다.

✪ 제대초 · 미사주 봉헌

1년 동안 제대에서 사용할 제대초와 미사주를 봉헌하실 분들은 1/31(목)까지 사무실에 접수 바랍니다. (제대초: 1만원, 미사주: 2만원)

- 봉헌자 명단은 가족지를 참고하세요.

✪ 설 합동위령미사예물 봉헌

- 설 합동위령미사예물은 사무실로 접수해 주시기 바라며 구역이름, 성함, 세례명, 금액을 정확히 기입해주시기 바랍니다.
- 설 합동위령미사: 2/5(화) 06시, 10시30분

✪ 2019년도 교무금 신립

- 2019년 교무금을 책정하여 봉헌해 주십시오.

자동이체 · 무통장입금 계좌
하나은행: 476-910019-84404
농 협: 355-0034-3832-83

※ 송금시 책정자 성함+세례명으로 보내주세요.

✪ 미사전례 봉사

시 간	1/20	1/27	2/3
토요일 저녁	개나리 2	매화	주공 1
07:00	동성	극동 1	극동 2
09:10	중고등부	중고등부	중고등부
11:00	주몽 · 매화	주공 1,2	장미 1,2
16:00	초등부	초등부	초등부
19:00	청년	청년	청년

청소: 1/19(토)주몽 · 매화구역 1/26(토)주공1,2구역

※ 주보간지에도 공지사항 있습니다.

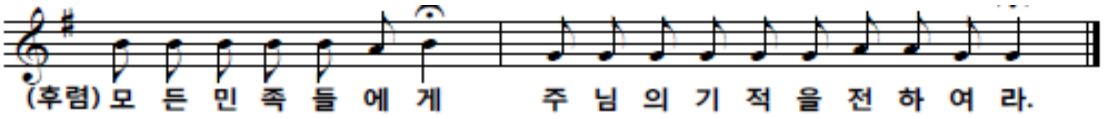

주임신부 : 김기창(노동자요셉)		주 일 미 사
총 회 장 : 김병묵(안드레아)	**산북성당**	교중 : 오전 10:30
☎ 010-3668-0441	캘커타의 성녀 데레사	토요일 저녁 주일미사(청소년) : 오후7:30
연령회장 : 이상수(스테파노)		평 일 미 사
☎ 010-7685-5479	여주시 산북면 상품1길 28-17	월 오전 07:00
사 무 실 : ☎ 031-548-2280	E-mail: sanbuk@casuwon.or.kr	화. 목 오후 19:30
Fax 031-548-2290	Daum 카페-산북성당	수. 금 오전 10:00
예비자교리 | 매주 주일 오전9시		모든 미사 30분전 고해성사 있습니다.
		집축복, 상가축복, 차축복
		일시 : 원하시는 날(본당사무실 신청)

“ 소통과 참여로 쇄신하는 수원교구! 신앙의 기쁨! 젊은이와 함께! ”

꾸리아 회합
- 일 시 : 1월 20일(주일) 오전 8시 30분
- 장 소 : 교육관

연령회 회합
- 일 시 : 1월 20일(주일) 교중미사 후
- 장 소 : 교육관

사회복지회 월례회의
- 일 시 : 1월 20일(주일) 교중미사 후
- 장 소 : 교육관

산북성당 극장 안내
- 일 시 : 1월 20일(주일) 교중미사 후 12시 40분
- 장 소 : 성 전
- 제 목 : 탐정 더 비기닝(주연 :권상우, 성동일)

‘희망 나눔 대림저금통’ 회수안내
- 회수기간 : **1월 20일(주일)** 까지

첫 고해성사
- 일 시 : 2019년 1월 20일(주일)
- 대 상 : 2018년 12월 23일 세례성사 받으신 분

사목회 월례회의
- 일 시 : 1월 24일(목) 저녁미사 후
- 장 소 : 교육관

1월 합동 위령미사
- 일 시 : 1월 25일(금) 오전 10시 미사
- 대 상 : 기억하려는 연령
  (특별히 1월중 기일 맞으신 분)

제대 초 봉헌 (천연 밀랍초)
- 신 청 : 사무실

※ 주님 봉헌 축일(2월 2일)은 세상에 빛으로 오신 그리스도를 상징하는 초를 축복하는 날 입니다. 교회는 이날 한 해 동안 미사 전례중에 사용하게 될 제대초를 축성합니다. 올 1년동안 미사에 사용할 초를 봉헌 받습니다. 1구좌 : 10,000원

본당 온라인기도모임 초대 안내

본당공동체를 위한 기도모임 초대에 많은 관심과 기도에 참여하시면 좋겠습니다.
(https://open.kakao.com/o/gLRpTJA)

거룩하고 보편된 교회

※ 예수께서 교회를 세우시다

교회는 눈에 보이는 건물이 아니라 하느님을 믿는 자들의 공동체이다.

교회가 시작된 것은 성령 강림 때부터이다. 베드로를 중심으로한 사도들과 제자들은 성령을 충만히 받고 나가 복음을 전하기 시작했다. 교회라는 제도가 존속하는 것은 교회가 그리스도께로부터 유래하였고, 세상 끝날까지 그분이 우리와 함께 계실 것을 약속하셨기 때문이다.

“너희는 가서 이 세상 모든 사람들을 내 제자로 삼아 아버지와 아들과 성령의 이름으로 그들에게 세례를 베풀고 내가 너희에게 명한 모든 것을 지키도록 가르쳐라. 내가 세상 끝날까지 항상 너희와 함께 있겠다.”
(마태 28, 19-20)

성당 청소구역 및 신자들의 기도 안내

일자 (요일)	구 역
1/19 (토)	3구역 만선리반, 장심리반
1/26 (토)	3구역 이선리반, 연곡리반
2/2 (토)	1구역 주어리반
2/9 (토)	1구역 명품리반

♡ 성당 청소에 많은 참여 부탁드립니다.

우리들의 정성

(2019년 01월 07일 ~ 2019년 01월 13일)
- ✷ 주 일 헌 금 : 834,000원
- ✷ 교 무 금 : 1,020,000원

본당 운영비 통장 계좌번호
- 계좌번호 : 355-0043-6791-43(농협)
- 예 금 주 : 천주교 수원교구 유지재단 산북성당

지난주일 미사참례 신자 수

총 신자 수	미사참례 신자 수				참례율
532명	토요일 저녁	53명	합 계	187명	35.15%
	주 일	134명			

삼가동성당

[주보성인 : 성 김제준 이냐시오]

17090 / 경기도 용인시 처인구 지삼로 579
본당 E-mail: samga@casuwon.or.kr
Cafe: daum → 삼가동성당
Tel. 사무실: 322-1994 / FAX: 322-1959

본당 신부 임 유 택 (바오로)
총 회 장: 정방영 가브리엘 010-6357-2772
연령회장: 차종원 스테파노 010-5346-9989
미 사 시 간
· 평일: 월>06:30, 화·목>19:30, 수·금>10시
· 주일: 토>어린이: 16시 / 청소년: 19시(주일 전날)
교중미사: 10시 / 청년부: 19:30
※ 예비신자 교리: 주일반(11시 30분)

◉ 오늘은 본당 총회가 있습니다.

※ 2018년도 결산보고 및 2019년도 예산심의를 통하여 본당의 발전과 활성화를 위하여 많은 참석과 좋은 의견을 나누는 장이 되었으면 합니다.

◉ 주님 봉헌 축일 미사

- 일 시: **2월 2일(토) 10시**
- 미사 중에 초 축복 예식이 있습니다.

◉ 설 위령 합동 미사 안내

- 일 시: **2월 5일(화), 오전 10:30**
  설 위령합동미사로 봉헌되오며 저녁미사는 없으니 교우분들께서는 착오 없으시기 바랍니다.
- 미사 전 연도 / 개인분향 있습니다.

◉ 2019년 제20기 예비신자 입교식 안내

- 일 시: 2/17(주일), 교중미사 중
  입교식에 많은 예비자가 하느님의 부르심을 선택받을 수 있도록 많은 기도와 관심 바랍니다.

❤ 은총 수제 돈까스 판매 !

- 일시 : 1/19(토)저녁 ~ 20(주일)교중, 저녁미사
  수익금 전액은 주일학교 간식비로 지원되오니, 교우분들의 많은 구매 부탁드리겠습니다.

◉ 2019년도 교무금 책정 및 납부 방법

- 2019년도 본당예산 수립을 위한 교무금책정을 하고 있습니다. 교적 구성원 중 소득공제를 받으실 분으로 책정하시고 자동이체나 인터넷뱅킹으로 입금할 경우 반드시 교무금 책정자 명의로 입금하십시오.
- **입금시 예) '홍길동교무금' 으로 하시기 바랍니다.**
  (입금계좌 : **신협 131-017-259028** 삼가동성당)

◉ 기부금 영수증 발급 신청 안내

- 신청 기간: 1/27(주일)까지 (사무실)
- 수령 기간: 2/10까지
- 신청 기간 동안 사무실에 준비된 신청서를 작성 후 수령 기간 동안 사무실에서 찾아가시기 바랍니다.(교우분들의 많은 협조 부탁드리겠습니다)

◉ 제대 초 봉헌 안내

- 한 해 동안 제대에 봉헌할 초를 봉헌 받습니다, 초 봉헌은 제대회 또는 사무실로 봉헌 바랍니다.

◉ 위원회 및 단체 모임

- 평단협: 1/24(목), 미사 후
- 전례분과: 1/27(주일), 교중미사 후
- 연령회: 1/27(주일), 교중미사 후

◉ 주간 미사참례 현황(1/7~13) (인원: 명)

주일	월	화	수	목	금
493	15	68	66	39	38

◉ 예물 봉헌 (이번주 예물봉헌 구역: 진 우)

일자	1/27	오스카
일자	2/3	우 남

◉본당 청소 (이번주 청소구역: 신성 진우 금강 보성)

일 시	구 역
1/26(토), 10시	우남, 풍림
2/2(토), 10시	우미린, 동원

◉우리들의 정성 - 주간 결산(1/7~13) (단위: 원)

수 입		지 출	
교무금	2,981,000	선교비	2,387,400
주일헌금	1,895,000	교육비	100,000
감사헌금	50,000	일반관리비	2,929,680
과년도교무금	670,000	부담금	1,006,000
건축헌금	420,000		
기타헌금	190,000		
성소후원	60,000		
수입 계	**6,266,000**	**지출 계**	**6,423,080**
1월 13일 현재 운영금 잔액 : 234,700,757원			

- 건축헌금: 이방임20,000원 이순자50,000원 익명50,000원 홍의민100,000원 백승호100,000원 익명100,000원
- 감사헌금: 이용종50,000원
- 성소후원: 김현국10,000원 김인자20,000원 서윤석30,000원

※ 봉헌해 주심에 감사드립니다.

☞ **입금, 자동이체 본당계좌 :** 신협 131-017-259028 삼가동성당 **(입금 후 확인 전화요망)**

예비자 교리시간
주일 09:30
고해성사 : 미사 20분전
유아세례 : 수시로
병자영성체 : 매월 마지막 토 13:30
집,사람,차 축복 : 수시로
혼인면담 : 화,목,토 20:00

상대원성당

(성 범 라우렌시오, 성 나 베드로, 성 정 야고보)

http://cafe.daum.net/sgwgw

사무실 732-2004 FAX 742-0096

연령회장 김정한 베드로 010-2777-9302

총 회 장

전교수녀 김 요나, 김 겔트루드 736-0317

주임신부 이정철 바오로 732-1004

미 사 시 간			
토	19:30 (청 년)	월	06:30
		화	19:30
주 일	09:00 (청소년)	수	10:00
		목	19:30
	11:00 (교 중)	금	10:00
		첫토	10:00

오늘의 특별헌금 - 본당발전

다음주일 특별헌금 - 해외원조

미사 없음(사제휴가) - 1.21(월)~25(금)

21(월)	22(화)	23(수)	24(목)	25(금)
X	X	X	X	X

기부금 확인서 발급(사무실)

· 2018년도 납부내역과 책정자명으로만 발급됩니다.

중·고등부 겨울캠프 - 1. 26(토)~27(주일)

· 일시 : 1월 26일(토) ~ 27일(주일)
· 장소 : 언덕위의 하얀집 펜션(남한산성)
· 회비 : 25,000원
· 신청 및 문의 : 중고등부 교사회 010-4065-7103

어르신 점심식사 (봉사구역 : 1구역)

· 일시 : 1월 27일(주일) 교중미사 후

연령회 - 1월 27일(주일) 점심식사후

· 장소 : 8교리실

다음주일(1월 27일) 봉사구역 - 8구역

- 전례, 청소(주차장)

성당청소

· 1월 26일(토) : 8구역
· 2월 2일(토) : 9구역

바오로 장학회 장학생 모집

· 대상 : 가정 형편이 어려운 **2019년 고1 학생**
***매월 첫째, 셋째 주 멘토 프로그램 제공**
· 준비서류 : 장학회 지원 신청서 1부(사무실)
· 신청 및 문의 : 사무실 732-2004

대림 저금통 봉헌 안내 - 1.27(주일)까지

· 그동안 모아오신 대림 저금통을 1월 27일(주일) 까지 사무실로 봉헌하여 주시기 바랍니다.

모 집

성가대 반주자 모집(유급)
- 대상 : 세례 받은지 3년 이상되는 열심한 교우로 전공자
- 서류 : 이력서 및 자기소개서(자유양식), 교적사본
- 기한 : 2/17(주일)까지
- 문의 : 010-2710-7679(단장), 732-2004(사무실)

레지오 단원 모집 : 꾸리아 단장 010-4798-4669

성모회 회원 모집 : 회장 010-3436-2656

본당발전기금 1,177,837,000원

우리들의 정성

· 교무금	5,495,000원
· 주일헌금	1,529,000원
· 특별헌금(본당발전)	746,000원
· 구유 경배예물	54,000원
· 장학사업 후원금	80,000원
· 기타헌금(제대초)	40,000원
· 감사헌금	80,000원

함께 기도해 주세요.

《 기도를 원하시는 분은 사무실로 신청해 주세요. 》

김흥구(54) 안나	이옥랑(82) 루치아	권정숙(67) 데레사	강보나(60) 보나	김일달(64) 아녜스		
유방암	심장병	피부암	난소암	심장병		
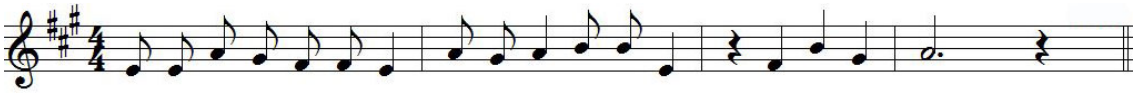
주임신부 : 최대근(야고보)
총 회 장 : 김백운(요셉)
☎010-3365-0598
연령회장 : 차흥희(사도안드레아)
☎010-9049-2806

상신성당
(성 루카)

경기도 화성시 향남읍 분향동길 69-26
사무실 : ☎ 031)8055-8241
Fax 031)8055-8242
E-mail: sangsin@casuwon.or.kr

주 일 미 사	
교중 : 11:00,청년미사: 17:00 토요일(학생미사) : 오후 6:00	
평 일 미 사	
화.목 오후 19:30 수.금 오전 10:00	
예비자 교리	매주 일요일 오전 9시30분 장소 : 요 한 방
집축복, 상가축복, 차축복	
일시 : 본당사무실 신청	

◘ 복사단 겨울 캠프

일 시 : 1월 23일(수)
장 소 : 곤지암리조트
신청기한 : 1월 13일(주일) 까지
참가비: 20,000원(본당지원 100,000원)
문 의 : 복사단 단장 010-5157-1787

◘ 여정 성경 공부 반 학생 모집

-대 상 : 전신자
-개 강 : 2019년 3월 7일(목) 저녁미사 후
여정 성경 공부 반을 모집합니다. 많은 참여를 바랍니다.
문 의 : 교육분과 010-9424-5274
※교중미사후 성당입구에서 접수 받습니다.

◘ 초축복 및 제대초봉헌 안내(가정초주문)

-일 시 : 2월 2일(토) 오후 6시 미사 후
본당과 가정에서 사용할 제대초와 가정초를 축복합니다.
-접 수 : 1월 27일(주일)까지 제대회 및 사무실
※제대초 1자루 10,000원, 가정초 1자루 3,500원

◘ 판공성사표 제출

성사표 분실 또는 성지나 타 본당에서 성사 보신분, 성사표를 받지 못하신 분, 새로 전입 오신 분은 사무실로 연락 바랍니다.

◘ 미사 안내

- 매주일 오후 5시에 청년미사가 봉헌됩니다. 청년분들이 많이 참석할 수 있도록 많은 관심과 기도를 부탁드립니다.

◘ 연말정산 기부금 영수증 발급

2018년 1월 1일부터 12월 31일까지 납부하신 금액에 한하여 2018년 기부금 영수증에 반영되오며,**납부자가 아닌 타인 명의로 발급할 수 없습니다.**

◘ 마트 포인트 적립 안내

- 각 마트 사용시 성당 포인트로 적립바랍니다.

현대마트	1534번	하나로마트	60,000번
경기마트	1004번	로컬푸드	8241번
아울렛마트	8241번	제로마트(상신)	1400번

◘ 1월20일 2차헌금은 성전건축을 위하여 봉헌되어집니다.

◘ 1월27일 2차헌금은 해외원조를 위하여 봉헌되어집니다.

◘ 2019년 교무금 책정 안내

※ 교무금은 신자의 중요한 의무로 교회유지를 위해 의무적으로 매월 교회에 바치는 헌금입니다. "하느님께 기쁘게 봉헌하시어, 천상의 곳간에 재물을 쌓으십시오" 기부금 영수증 필요하신 분 명의로 책정하여 주십시오.

◘ 청소구역 안내

날짜	1월 20일	1월 27일	2월 3일
구역	하길, 서봉3	서봉7, 서봉8	오색 9,10,11
청소구역 : 성당내부, 유아실, 2층, 화장실, 교리실			

※ 담당구역은 각 교리실 청소도 꼭 부탁드립니다.

◘ 미사참례(1/7일 - 1/13일 교적신자 913명)

구분	화	수	목	금	토	주일	합계	비율
전주	194	27	26	28	96	217	313	34.2
금주	41	27	30	23	100	202	302	33.1

◘ 우 리 들 의 정 성 (0 1 월 0 7 일 - 0 1 월 1 3 일)

구 분	금 액	구 분	금 액
교 무 금	2,125,000	주 일 헌 금	671,500
성소후원금	125,000	2차(성전건축)	792,000
연 령 회 비	50,000	성전건축헌금	1,880,000
감 사 헌 금	100,000		

<건축헌금>
차기춘(토마스아퀴나스) 30만원 서근석(요셉) 5만원
이부자(베로니카) 10만원 이영자(로사리아) 20만원
김성필(프란치스코) 2만원 이영애(마리아) 5만원
김대윤(베드로) 50만원 문희봉(빈첸시오) 5만원
김경희(엘리사벳) 5만원 박순자(마리아) 2만원
상신2구역20만원
금정성당 김응남(비비안나) 20,000원
익명 320,000원
금주 총 건축헌금 : 1,880,000원
총 건축헌금 모금액 : 228,588,933원

주임신부	윤민재 (베드로)
보좌신부	현영민(루도비코)
총 회 장	김은회(엔다)
연령회장	최창선 (아오스딩) 011-755-7023
사 무 실	296-6441

상촌성당

티없이 깨끗하신 성모성심

http//www.schon.or.kr

경기도 수원시 권선구 금곡로 63

미 사 시 간 안 내	
평일	월: 06:30 화: 19:30 수: 10:00 /19:30 목: 10:00 /19:30 금: 06:30 /10:00 토: 10:00 /19:30(청소년)
주일	06:30/ 09:00(시니어) 11:00(교중)/ 16:00(어린이) 19:30(청년)

◘ 다음 주 2차 헌금은 『해외원조주일』 헌금으로 주교회의 사회 복지위원회에 보냅니다.

◘ 2019년 초등부 주일학교 등록

- 대 상 : 6세~초 6학년(2019년 기준)
- 접수방법 : 어린이 미사 후 현금접수(계좌입금)
- 등록기간 : 1월 27일(주일) 까지
- 등록비 : 50,000원 (셋째 자녀 무료)

➥ 등록기간 내 접수시 20% 할인

◘ 2019년 중고등부 주일학교 등록

- 대 상 : 중.고등부 학생
- 등록기간 : 1월 27일(주일) 까지
- 등록비 : 50,000

➥ 하나은행 402-890201-62607(이시준)

◘ 설 합동 위령미사 및 연휴 미사 시간 안내

이 날 미사는 각 가정에 돌아가신 조상님들을 위한 합동 위령미사로 봉헌됩니다. 고향에 가시거나 **미사에 참례하지 못하시는 분은 사무실에 미리 봉헌하시기 바랍니다.**

2월4일(월)	새벽 6:30
설 합동 위령미사 2월 5일(화)	새벽6:30/오전 11:00 (10시 20분부터 연도)
2월 6일(수)	오전 10:00

◘ 우리농 신고배 선물용 판매합니다.

- 일 자 : 1월 26(토)~27일(주일)
- 금 액 : 특 7.5Kg (8과~10과) 30,000원

➥가톨릭 농민회 회원이 지속적인 생명농사를 지을 수 있도록 교우분들의 도움을 청합니다.

◘ 생명 나눔 모금함(저금통) 회수

대림시기 동안 즐거운 불편 24운동을 통해 정성을 모은 모금함을 회수합니다.

- 회수기간 : 1월 27일(주일)까지
- 회수장소 : 본당 사무실 저금통 회수함

◘ 『상촌성당 신앙인』 책자 배부 및 시상 안내

- 신자들에게 주요기도 책자를 배부해 드릴 예정입니다. 기도 점수를 체크하여 제출하시면 상반기/하반기 시상할 예정입니다.

이달의 추천 도서

"거룩한 미사"

◘ 신부님과 함께하는 즐거운 시간

방학을 맞이하여 1월에 초등부•중고등부 학생들이 평일미사 20회 참가할 경우 보좌 신부님과 맛있는 점심과 영화를 볼 예정입니다. 학생들의 많은 참석바랍니다.

◘ 주님 봉헌 축일 '초 축성' 및 제대 초 봉헌

- 2월 2일(토)은 미사 중 초 축복예절이 있는 ***"주님 봉헌 축일"***입니다. 2019년 한 해 미사 전례에 쓰일 제대초를 봉헌 받습니다.
- 사무실에 접수해주세요.

◘ 군에 복무 중인 자녀에게 선물 보내기

- 본당에서 설날을 맞아 군대에 복무중인 자녀들에게 편지와 푸짐한 선물을 보내드릴 예정입니다. 군에 복무중인 자녀의 성함 및 주소, 부모님의 연락처를 남겨주시면 감사하겠습니다.

➥ 접수 : 사무실, 청년회 010-3605-1257

◘ 소공동체 및 구역 활성화를 위한 구역미사

날 짜	구 역 (저녁 8:00)
1월23일(수)	LG 4지역 1구역
1월30일(수)	LG 1지역 2구역

◘ 성령기도회 안내

일 시	내 용
1월 24일(목)	자체 기도회
1월 31일(목)	치유 기도회

◘ 2019년 교무금 책정 및 납부 안내

2018년 교무금을 납부하지 않거나, 미납하신 분들 납부하여 주시고 2019년 교무금 책정해주세요.

총세대	책정세대	미책정세대	납부세대	납부율
1,417	628	789	615	43.4%

◘ 주일미사 참례 현황 (1월 13일 주일)

총 신자수	미사참례 인원	참석률(%)
4,027	1,317	32.7

화답송
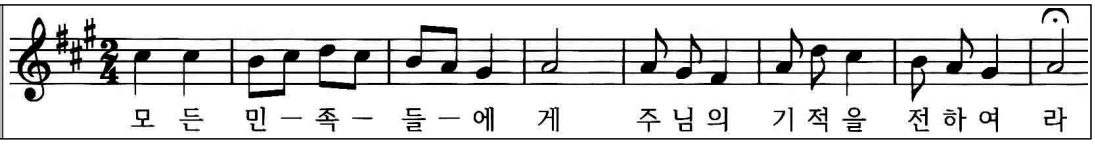
미사시간		
	주일	09:00 (중,고등부)
		11:00 (교 중)
		19:00 (청 년)
	월	06:30
	화	19:30
	수	06:30 / 10:00
	목	10:00 / 19:30
	금	06:30 / 10:00
	토	10:00 19:30(토요일 저녁주일미사)

천주교 상하 성모세 성당

SANG HA ST.MOSES CATHOLIC CHURCH

용인시 기흥구 중부대로 807-14

http://sangha.casuwon.or.kr

주임신부 :조 욱 현 (토 마 스)
보좌신부 :임 현 택 (토 마 스)
전교수녀 :김 경 숙 (레오날드)
총 회 장 :안 태 성 (빈첸시오)
연령회장 :이 형 철 (안드레아)
010-4436-2020
대표번호 : 275-9194
F A X : 275-9195

✚ 오늘의 화답송 (연중 제2주일)

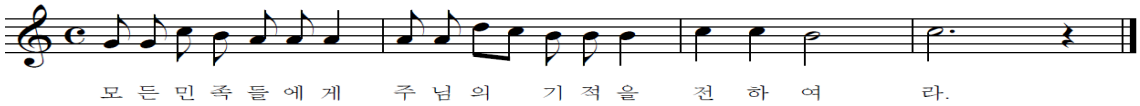

✚ 다음주일은 해외원조주일 특별헌금이 있습니다.

* 주교회의 사회복지위원회에 보내집니다.

✚ 성지 회수: 2월 3일(주일)까지

* 1층 엘리베이터 앞 회수통에 넣어주세요.

✚ 설 합동미사 안내[2월 5일(화)]

*** 미사시간: 06:30, 11:00**

- 당일 11미사 40분전에 연도 및 분향 있습니다.

※ 합동미사 예물 봉투가 준비되어 있습니다.
미리 준비하여 사무실로 봉헌해 주시기 바랍니다.
합동예물봉헌 시 이름, 세례명, 봉헌금을 정확히 기재하여 봉헌 하였을 경우 연말정산에 포함됩니다.

✚ 2019년도 교무금약정

* 2019년도 교무금(교무금 약정 시 **연말에 기부금 영수증을 받을 사람 이름으로 반드시 약정**)새로이 약정하시기 바랍니다.

*** 또한 아직 납부하지 못한 2018년 교무금도 봉헌하시기 바랍니다.**

새해에는 이렇게 바뀝니다.

미사예물 봉헌 ⇨ 연말정산에 포함

단, 이름과 세례명을 정확히 기재하여 봉헌하셔야 기록 할 수 있습니다.(1월13일 부터)

✚ 환자 영성체 안내: 1월22일(화) 14: ~

✚ 단체 모임 안내

*** 하늘의별 꾸리아:** 1월 20일(주일) 09시, 201호

✚ 2018년도 기부금 영수증 발급합니다.

(미사 전 신청하시고, 미사 후 찾아 가시기 바랍니다.)

✚ 2019년 첫영성체 등록 안내

* 등록기한:~2월17일(주일)까지,**교중미사후 로비**

※ 주) 등록기한 이후에는 접수 받지 않습니다.

* 대상: 초등학교 3학년~6학년 (첫영성체를 하지 않은 학생)
* 교육일정: 3월 3일 ~ 6월 16일
  교리기간 중 평일미사 60회 이상 참례해야 하며,
  초등부 주일학교 등록 필수!!
* 접수비: 3만원(교재비등) *첫영성체식: 6월 23일
* 첫 부모모임: 2월 24일(주일) 교중미사후(201호)
  부모, 아이 필히 참석
* 문 의: 박로사리아(010-8278-3872)

✚ 우리들의 정성 (1월 7일 ~ 1월 13일)

주 일 헌 금	4,336,200	교 무 금	3,700,000
대 림 동 전	761,470		
제 대 꽃	280,000		
제 대 초	870,000		
감 사 헌 금	*20,000: 강영자글라라, 고성남마리아 *50,000: 김세종모이세,유승연마리안나,인정자세실리아,박상순 *100,000: 변원숙루치아 *500,000: 안태성빈첸시오		
주일미사참례율	956(35.25%)		
본 당 신 자 수	2,712	총 세 대	1,127

교무금 계좌번호: 179371-55-000054 농협(천주교수원교구)
** 입금시 성명과 함께 세례명을 반드시 써주시기 바랍니다. **
(개인정보 확인이 강화되어 본당에서 확인하기 어렵습니다.)

✚ 구역별 미사전례 안내

*** 1월 20일:** 코오롱구역 *** 1월 27일:** 써미트1구역

상하길벗주유소 GS칼텍스	그린 인테리어
농협 하나로 클럽 맞은편, 정성세차 **목진호 요셉** 287-9127 / 010-5350-9876	성실 시공을 약속합니다. 쌍용 2단지 상가 **김종원 대건안드레아** 010-3452-0618
누리맘(용인, 분당지점)	**내고향 우렁 쌈밥**
신생아, 산모케어, 베이비시터(등,하원) 분당구 정자동 정자일로 80 **김은봉 카타리나** 010-3355-7361/ 714-9388	신선한 쌈 채소와 토실토실한 국내산 우렁(직접양식) 어정역 맞은편 가구단지 입구 **이주열 그레고리오** 010-5385-8160/274-5268

제대꽃 봉헌 : 농협 179371-55-000145(천주교수원교구)

연중 제 2 주일 2019년 1월 20일

직암 권일신 기념
상현동성당
16940 용인시 수지구 광교호수로 420(상현동)
https://cafe.naver.com/casushd Tel 276-3011 / Fax 276-3012

주임신부 : 송영오 베네딕토
보좌신부 : 이승원 베 드 로
총 회 장 : 장동호 바 오 로
연령회장 : 장재중 타 대 오 010-9968-4346

이번 주 한 줄 복음 "예수님께서는 처음으로 갈릴래아 카나에서 표징을 일으키셨다"

오늘 2차 헌금은 부채상환을 위한 특별헌금으로 봉헌
다음주일 2차 헌금은 부채상환을 위한 특별헌금으로 봉헌

아씨시 프란치스코 전교수녀회 돕기 물품판매
- **일시** : 1/20(주일) 오전9시 미사부터
- **물품** : 스파게티소스 - 20,000원(5인분)
  말린 버섯가루 -10,000원

수지지구 사제연수 인하여 미사시간 안내
- **기간** : 1/21(월) ~ 1/25(금) 동안
  화/수/금요일 오전 10시 미사 만
  손님신부님께서 봉헌합니다.

초등부 복사 학교
- **일시** : 1/21(월) ~ 1/22(화)
- **장소** : 인천 마리아의 별 교육관

제대초 봉헌 (2월 2일 - 주님 봉헌 축일)
교회는 전통적으로 한 해 동안 미사때와 가정에서 사용될 초를 축복합니다.
- **제대용 초** - 사무실로 봉헌 (1개 10,000원)
- **가정용 초** - 성물방에 접수 (1개 3,000원)

34기 예비신자 입교안내
- **입교식 : 2/24(주일)** 11:00 교중 미사 중
- **교리반 : 주 1회**
  화요일(성인) - 저녁 8시 30분
  수요일(성인) - 오전 11시
  주 일(성인) - 오전 9시
  주일(중고등부) - 오전 9시 미사 후
  화요일(어르신반, 70세이상) - 하비에르대학
- **세례식 : 성모승천대축일(8월 15일)예정**
- **문의** : 010-2766-8751

* 선교는 우리에게 하느님께서 주신 큰 사명이자 은총입니다. 예비자분들이 입교식에 많이 참석 할 수 있도록 관심과 인도 바랍니다.

쉐마(Shema)성가대 해산 공고

사목평의회 회칙 1장 2조에 의거 쉐마성가대를 해산하며 가까운 시일 안에 재창단 절차를 밟게 됨을 알려드립니다. 그동안 아껴주시고 성원해 주신 모든 교우분들께 감사드립니다.

위령성월부터 성탄시기 동안
제단 꽃 봉헌해 주신 가족입니다.

엄옥희(로 사)가족, 손상모(스테파노)가족
이충관(알베르또)가족, 송대현(루 카)가족
한동남(엘리사벳)가족, 장석태(F.살레시오)가족
조옥래(에울로지오)가족

✠ 주차 및 청소 안내 ✠

	일 자	구 역
안내봉사 (성 전)	1/20(금주)	LG1 구역
	1/27(차주)	LG2 구역
주차안내 (남 성)	1/20(금주)	LG1 구역. 상아탑 Pr.
	1/27(차주)	LG2 구역. 사도들의 모후 Pr.
청 소	1/26(금주)	4지역 B(오전 9시)
	2/02(차주)	5지역 A(오전 11시)

소공동체 모임의 날 : **여성** - 매주 목요일
남성 - 매월 셋째 목요일 저녁8시

*** 주차봉사자는 다른미사를 봉헌하시고 미사 후까지 주차안내해 주세요.**

미사 안내						
	주 일	06:30(성인) 09:00(중·고등부) 11:00 (교중) 15:00 (어린이가족) 19:00(청년) 21:00(성인)				
	월요일	06:00	화요일	10:00 19:30	수/금요일	06:00 10:00
	목요일	06:00	가정미사 및 성체강복		첫 목요일 19:30	
	토요일	06:30 19:00(주일미사)	성모 신심미사		첫 토요일 10:00	

유아세례 및 예절안내	
유아세례	1, 3, 5, 7, 9, 11월 첫 토요일 오후 2시
차 축 복	매월 첫 토요일 성모신심미사 후 (사무실 신청)
집 축 복	원하시는 시간 협의 (사무실 신청)
병자영성체	매월 둘째 주 목요일 오후 2시

미사 시간 안내			
월	06:00	화	19:30
수	10:00	목	19:30
금	10:00		
토	첫토요일 성모신심미사 10:00 15:30 (초등부) 19:00 (청년)		
주일	08:30 11:00 (교중미사) 18:00(중고등부)		

서둔동 성당
(한국순교성인)

(16615) 수원시 권선구 서호서로21번길32
사무실: 031)292-4804 FAX: 031)294-4800
http://club.mariasarang.net/1004

주임신부 : 김현중(요한보스코)
전교수녀 : 최 도라 수녀
(031) 292-4801
유 치 원 : 최 루카 수녀
(031) 291-2291
총 회 장 : 권오혁(마티아) 010-2778-9978
연령회장 : 권정수(펠릭스) 010-5326-4864

♡ 교무금 봉헌은 신자들의 의무입니다. 정성껏 봉헌하여 하느님께 감사드리는 생활을 합시다 ♡

⊕ 이번주 전례 및 모임

일 시	단 체
1월 21일(월)	파티마세계사도직(10:00) 지하교육관
1월 23일(수)	빈첸시오회(20:00) 만남의 장소
1월 24일(목)	고전무용(10:00) 신애망
1월 25일(금)	성가대 연습(20:00) 지하교육관
1월 25일(금)	전례분과 월례회의(20:00)별관2층 회의실

⊕ 본당주임신부님 영명축일 영적 예물

·1월 31일 영명축일을 맞이하시는 김현중(요한보스코) 신부님의 영.육간의 건강을 위해 전신자가 한마음으로 정성껏 영적예물을 봉헌해 주시기 바랍니다

(개인기도)			
사제를 위한 기도	10회	묵주기도	20단
미사참례 및 영성체	3회	주모송	10회
화살기도	10회	희생	3회

✶ 영명축일 축하식 : 1월 27일(주일) 교중미사후

⊕ 제 31회 돈보스코의 밤

· 일 시 : 1월 27일(주일) 오후 6시
· 주 제 : 띠앗머리
(형제애,자매애를 일컫는 순수 우리말)
· 장 소 : 지하교육관

※ 당일 저녁미사는 오후 5시에 봉헌됩니다

⊕ 주님봉헌축일 "초" 봉헌 접수 받습니다

· 봉헌의 날 : 2월 2일(토) 오전 10시
· 이날 일년동안 사용하게될 초를 축복합니다.
· 미사때 봉헌되어 쓰여질 제대초와 미사주를 신청서를 작성하여 사무실에 제출해 주시기 바랍니다
· 제대초(1구좌) \ 10,000 · 미사주(1구좌) \ 10,000
※ 신청서는 만남의 장소에 있습니다

⊕ 성모회 회원 모집

· 성모회에서 봉사자가 많이 필요합니다
봉사에 관심이 조금이라도 있으신분은 연락주세요
· 문 의 : 성모회장(010-4661-8283)

⊕ 전입교우를 환영합니다

이름(세례명)	구역.반	직전 본당
이장수(요셉)	서구 2-2	정자동주교좌

⊕ 마르띠르 성가대에서 함께 봉사할 성가대원을 모집합니다

· 성가를 좋아하고 배우고 싶은 남,여 모두 환영합니다
· 연습 시간 : 금요일 저녁 8시 ~ 10시, 주일 오전 9시 ~ 10시 30분
· 문 의 : 성가단장 이주승 클레멘스(010-5237-7873)

⊕ 전례 및 커피봉사

부터 - 까지		전례 구역
1월 19일	1월 25일	탑 1구역
1월 26일	2월 1일	탑 2구역

청소	성전	유아실 현관 만남의장소	구성전 마당 성모동산	2층 교리실 화장실	지 하 교리실
1월	탑	구운	서구	서둔	레지오

▶유아실 청소구역은 꼭 휴지통을 비워 주세요

⊕ 우리들의 정성 (1월 7일 ~ 1월 13일)

미 사 예 물	1,090,000 원
교 무 금	2,015,000 원
과 년 도 교 무 금	1,840,000 원
주 일 헌 금	2,463,200 원
건물유지보수를위한 2차헌금	770,000 원
제 대 초 . 미 사 주 봉 헌 금	990,000 원

✶ 감사헌금

김정숙 마리아나	200,000원
최수연 안젤라	100,000원
우상천 토마스	50,000원
김영욱 야고보	50,000원
정정순 안나	100,000원
정옥자 아녜스	20,000원

⊕ 2차 헌금

· 이번주 : 건물유지보수를 위한 2차헌금
· 다음주 : 해외원조주일

⊕ 빈첸시오 회비 납부하실 때 기부금 영수증이 필요하신분은 사무실에서 납부해 주시기 바랍니다

◉ 차(집, 가게)축복 ,병자성사신청, 대세보고서 : 사무실 접수 ◉ 병자영성체 : 매월 첫째주 목요일
◉ 유아세례 : 3. 6, 9, 12월 첫째주 토요일 오전10시 ◉ 성물보급소는 담당자가 미사 전 · 후에만 판매합니다.
◉ 미사 봉헌은 날짜를 정확히 기록해서 사무실에 봉헌해 주시기 바랍니다(당일 미사봉헌은 받지 않습니다)
◉ 우리은행으로 처음 교무금 납입하시는분은 사무실로 연락을 해주셔야 처리가 됩니다(동명이인 및 미책정자 혼선 우려)
◉ 구운동공소미사 : 5월,6월,10월,11월 첫째주 주일 저녁 6시 ◉ 담배는 지정된 흡연구역에서(배려입니다)

미사 시간 안내	· 주 일 미 사 : 오전 8시 (교중미사) : 오전 10시 30분 (토요저녁) : 오후 7시 30분 〃 초·중·고등부,청년 · 평 일 미 사 · 월 요 일 : 오전 6시 30분 · 화,목요일 : 오후 7시 30분 · 수,금요일 : 오전 10시 · 고해성사 : 미사 15분 전	Since 1988 **서부** 주보성인 신자들의 도움이신 성 마리아	주임신부 : 노중호(프란치스코) 사 제 관 : 02) 4 7 3 - 3 3 6 4 총 회 장 : 010-8702-2858 연령회장 : 010-5287-9541 사 무 실 : 02) 4 8 4 - 0 4 7 5 (FAX) 02) 4 7 1 - 7 6 1 4 경기도 하남시 서하남로 85-28

이번 주 안내

2019년 1월 20일(일) : 연중 제2주일.

- 본당 건축을 위한 2차 헌금이 있습니다.

다음 주 안내

2019년 1월 27일(일) : 연중 제3주일.

- 가난한 나라들의 원조를 위한 2차 헌금이 있습니다.

기 타 안 내

- **본당 총회** 개최 (오늘): 교중미사후
  2018년 한 해 동안 교우 여러분의 정성으로 봉헌하신 교무금 및 각종 후원금의 결산을 보고하는 시간입니다.
  많은 참석 부탁 드립니다.
- 연령회 연도 및 회합 : 본당총회 개최후(오늘).
  본당 공동체 나눔 떡국 잔치 : 성모회 (오늘).
  많은 참여와 협조 부탁 드립니다.
- **초봉헌 안내.**
  2월2일(토) 주님 봉헌 축일이며 초를 축성하는 날입니다.1년동안 제대에 사용할 초를 봉헌 주실분은 사무실로 정성껏 봉헌해 주시기 바랍니다.(1자루 만원)
- 2019년 교무금/기부금영수증 안내.
  사무실에 방문하시어, 각 세대별 형편에 맞게 2019년도 교무금 책정과 기부금영수증 발급 받으시길 바랍니다.

- **1/13 주일 미사 참례 현황. (533명)**

토요일	교중	계	%
18	137	155	29.08

- **청소 봉사 구역 안내.**

날짜	구역	날짜	구역	날짜	구역
1/20	고골	1/27	초이	2/3	감북

- **성가 안내.**

날짜	입당	봉헌	성체	파견
1/20	329	217.342	170.499	2
1/27	446	220.340	169.502	452

- **전례 봉사자 안내.**

주일(8시)	해 설	1 독서	2 독서
1/20	김혜경	홍의준	김성자
1/27	황미현	한승진	박용애
주일(교중)	**해 설**	**1 독서**	**2 독서**
1/20	강연희	김형섭	최영애
1/27	김명자	이준열	노서연

- **차량 봉사자 안내.**

날짜	성명	날짜	성명	날짜	성명
1/20	김형섭	1/27	강대욱	2/3	한승진

- **우리들의 정성.** (기준일 : 1월 15일 까지)

교 무 금	14건		1,260,000	
주 일 헌 금	1차		705,000	
특 별 헌 금	2차		327,000	
건 축 헌 금	조숙진	30,000	오병말	100,000
	최영미	100,000		
성 소 후 원 금	강대욱	20,000	구자명	20,000
	김정순	50,000	김정실	10,000
	김광진	30,000	김은영	50,000
	박숙자	50,000	양선숙	30,000
	오병말	50,000		
사회복지후원금	오병말	50,000		
꽃 / 후 원 금	오병말	50,000		
타본당건축헌금	3건		260,000	
양평 / 철산 /익명 -감사 드립니다-				

【 화 답 송 】
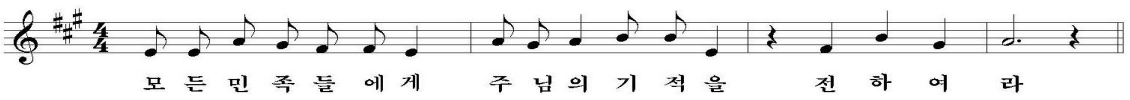
✝ 서부성당 본당 건축을위하여, 도움을 주시는 모든 은인들에게,
감사하는 마음으로, 기도중에 기억해주세요!

서 신 성 당

(바다의 별이신 성 마리아)

㉾18555 화성시 서신면 싸리재길 70
사무실 : 357-9698 / 팩스 356-9496
E-mail : seosin@casuwon.or.kr

주임신부 나도진(안젤로)
총 회 장 김봉수(바오로)
☎ 010-3591-6080
연령회장 김정환(김대건안드레아)
☎ 010-5335-0762

미사시간 안 내	주 일	토요일 : 오후 4시 (청소년 미사), 오후 8시 (청년 미사) 주 일 : 오전 9시 (일반 미사), 오전 11시 (교중 미사)
	평 일	월 : 새벽 6시 / 화, 목요일 : 오후 7시 (동절기) ; 오후 8시 (하절기)/ 수, 금요일 : 오전 10시

성시간 : 매월 첫 목요일 저녁미사 후 / 성모 신심 미사 : 매월 첫 토요일 오전 10시 / 유아세례 : 매월 첫 토요일
혼인성사 : 1개월전 사무실 문의 / 신부님 면담 및 각종 축복 : 사무실 문의

내가 너희를 사랑한 것처럼 너희도 서로 사랑하여라. (요한 13,34)

특별헌금 안내
- 다음 주일 : 해외원조주일

미사 안내
- 주님 봉헌 축일 : 2월 2일(토) 오전 10시
- 평일 새벽 미사 : 2월 4일(월) 오전 6시
- 설 미사 : 2월 5일(화) 오전 11시 (10시 20분부터 연도)
- 2월 6일(수)은 미사가 없고 사무실도 휴무합니다.

본당에서 성사표 없이 판공성사를 보았을 경우와 타본당등 타장소에서 성사를 보신 경우에는 이달 말까지 사무실로 알려 주시고 교적정리를 하십시오.

"주님 봉헌 축일" 초 봉헌
- 1년 동안 제대 및 가정에서 사용할 초를 신청하십시오.
- 제대초 봉헌 : 성의껏.
- 가정초 : 큰초 4천원, 작은초 2천원
- 1월 27일까지 신청하시기 바랍니다.
- 축성된 성물은 돈으로 사고 팔수 없음을 아시고 신청하시기 바랍니다.

대림 판공 문제집 제출 연장 안내 : 27일(주일)까지 사무실로 제출하여 주십시오.

요아킴회 회원 모집(기도와 초상 연도등 활동)
- 70세 이상 형제님
- 문의 : 총무(010-6219-4871)

요셉회 회원 모집
- 본당 내,외부 제반 관리,봉사 및 친교 활동에 뜻있는 40세이상 69세이하의 형제님
- 문의 : 회장(010-6324-3618)

전 신자 재교육 (2월 10일, 17일, 24일 : 오후 1시부터)
- 주제 : 미사성제의 의미와 해설
- 구역별로 신청서 배부되며 구역장님께 신청하십시오.(점심식사 제공합니다.)

성당 차량 구입에 봉헌하여 주심에 감사드립니다.
- 목표액 : 70,000,000원
- 1/13 현재 봉헌 합계 : 152 명, 33,126,000원

♠교무금은 하느님께 대한 감사의 봉헌이며 신자가 지켜야 할 거룩한 의무입니다.
♠교무금 이체계좌 신협 131-001-377264, 서신성당 (성명과 세례명 기입하여 주십시오)

2019. 1. 20.(연중 제2주일)

주임 신부 : 정 현 호 안드레아
보좌신부 : 이 상 규 프란치스코
전교수녀 : 손 안나마리아
임 예진크리스티나
사 무 실 : ☎663-1702
F A X : ☎663-0241
유 치 원 : ☎667-1703
총 회 장 : 김선배(도미니코) 010-3724-1033
연령회장 : 이홍주(바오로) 010-5214-6663

서 정 동 성 당

(아기예수의 성녀 데레사)

(우)17783 경기도 평택시 탄현로 28(서정동)

다음 카페 : 서정동성당

미 사 시 간

주일	06:00(새 벽) 08:30(일 반) 11:00(교 중) 16:00(어린이) 19:30(청 년)	월	06:00
		화,목	10:00 19:30
		수,금	06:00 10:00
토	10:00(1주 성모신심/2주 위령/3,4주 토요) 19: 30(중 고등부/토요일 저녁 주일미사)		

고해성사 : 매 일, 미사 30분 전

◉ 2차 헌금 봉헌 : 건축 공사

"주님 봉헌 축일" 초 축복 신청

✻ 일 시 : 2/2(토), 오전 10시 미사
✻ **가정초** : 3,000원(1개)
✻ **봉 헌** : **제대초** : 7,500원(1개)
미사주 : 37,000원(1박스)
제 병 : 25,000원(1봉)
✻ 신청 기간 : 1/27(주일)까지

✪ 2019년 초·중·고 주일학교 등록

- 1인 자녀(등록비, 자모회비) 50,000원
- 2인 이상 자녀 80,000원

✪ 2019년도 첫영성체 신청

- 대 상 : 초등학교 3학년~6학년 (2019년 기준)
- 신청기간 : 1/6(주일)~1/27(주일)까지
- 신청장소 : 사무실

✪ 단체 모임

1/22(화) : 제분과 / 청소년위 / 평단협(20시)
1/25(금) : 제대회 / 성모회(11시)
1/27(주일) : 복사단자모회(14시), 성소분과(15시)

아프리카 짐바브웨에서 선교중인
이덕형(라우렌시오) 신부님!
"선교 차량" 구입을 위하여 모금중입니다.
(1/15 현재 6,779,480원)

[건축헌금 봉헌]

2만원-김은숙, 유한진, 박명근, 안명분, 박만수, 박원삼, 김정순, 김정순, 백승환, 정규석, 김응수, 최지연, 김연선, 박영환 3만원 -서원숙, 차천환, 박영록, 문관용, 박순전 / 4만원-박종현, 오숙영 장복란 / 5만원-신성호, 박홍자, 유청자, 조성윤, 조선아, 홍승암, 김응호, 강원진, 롯데2구역 / 7만원-박나리 / 10만원-최원석 / 20만원-손홍호 / 40만원-염영희 / 성모회 48만원 /100만원 -이정옥 / 1/13 2차헌금 2,154,000원

계 5,404,000원 합계 7,246,000원

십일조 현황(1/13 기준)

총 1,598세대	215가구 책정(13.2%)	8,706,666원 책정

2018년 본당 결산 내역(단위 : 천원)

수 입		지 출	
과 목	금 액	과 목	금 액
2017년 이월	60,514	선교교육비	135,969
교무금	473,597	교구공납금	142,370
주일헌금	178,115	사제은퇴기금	17,440
특별헌금	59,389	2차헌금 교구송금	58,873
감사헌금	16,810	대리구보조금	15,550
합동미사예물	102,799	후원금	67,243
건축헌금	132,623	시설영선비	73,497
기타헌금	5,700	일반관리비	399,499
기타수입	6,770	2019년 이월	125,876
수입 합계	1,036,317	지출 합계	1,036,317

이번 주 수입·지출 현황(1/7 ~ 1/13)

수 입		지 출	
과 목	금 액	과 목	금 액
전주 잔액	144,687,780	행사비	426,000
미사예물	1,890,000	사제피정연수비	800,000
교무금	5,670,000	봉사자교육비	80,000
주일헌금	3,197,600	청소년교육비	1,956,400
감사헌금	316,840	청년교육비	200,000
건축헌금	5,404,000	성소개발비	150,000
퇴직예치금	13,740,206	퇴직예치금	18,889,203
이자수익	158,997	수도광열비	5,090,920
기타수입	502,730	일반관리비 등	594,100
금주 수입	30,880,373	금주 지출	28,186,623

현재 잔액 147,381,530원

※ 미사 안내 / 전례 / 청소

일자	미사 안내	전례	청 소
1/20	**그리스도의 어머니Pr.**	**8지역**	**8지역(1/21~1/26)**
1/27	바다의 별Pr.	2지역	2지역(1/28~2/2)

※ 미사 참례자 수

일자	신자수(행불 제외)	참례자	참례율(%)
1/13	3,969	1,377	34.69

✻전입 : 길유현(가브리엘)-코오롱1, 신정숙(막달레나)-주공4
✻전출 : 송미령(마리아)-소사벌, 류승현(마리아)-대전 둔포, 지영태(시몬)-서울 논현

[성가번호] ■입당 329 ■봉헌 510, 512
■영성체 197, 178 ■파견 34(2)
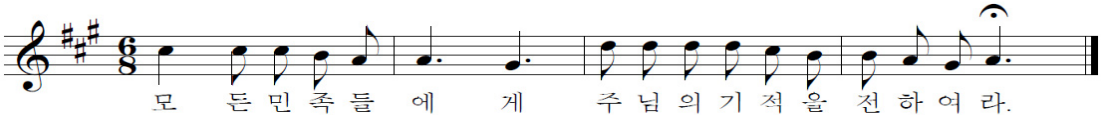
찌그만 수입코너
양주, 소꼬리, LA갈비, 영양제
(명절 준비하세요!)
010-4740-5173
서정리시장-상록수약국, 안성청과 골목 뒷편
김은배(베드로) 박혜선(리디아)

린나이 평택, 송탄 대리점
●린나이 가스보일러 / 온수기
●린나이 가전기기 전품목 취급
665-3651
010-3754-2500

차이코프스키 음악학원
피아노/바이올린/첼로
010-2311-6622
코오롱하늘채 후문상가 2층
박병근(세실리아)

주임신부 : 김 대 현 (가브리엘)
총 회 장 : 김 향 순 [안 나]
연령회장 : 이 묘 옥 (베로니카)
☎ 010 - 3228 - 7175

서천동성당

복되신 동정 마리아

우)17112 경기도 용인시 기흥구 서천동로 75
☎ : 031) 548-2270 F : 031) 548-2271
E-mail : seocheon@casuwon.or.kr

미사 시간 안내

평일	월	오전 6시
	화·목	오후 7시 30분
	수·금	오전 10시
주일	토	오후 3시 (어린이미사) 오후 7시 30분(청소년)
	주 일	오전 7시 오전 10시 30분(교중)
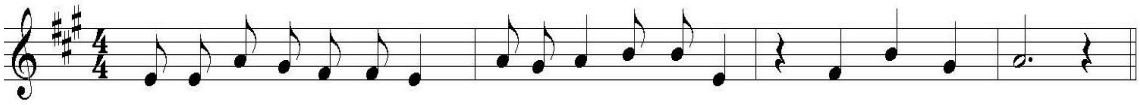
모 든 민 족 들 에 게 주 님 의 기 적 을 전 하 여 라

✤ 특별헌금 (2차 헌금) 안내
▪ 1월 27일(주일) : 해외원조주일 특별헌금

✚미사,전례,성사

◈ 미사예물봉헌 안내

2019년 1월 2일부로 미사예물봉헌이 연말정산에 포함됩니다. 접수 시 봉헌자 성명은 꼭 교무금 명의자로 봉헌해주시면 교무금 통장에 입력해드립니다. 따라서 미사예물봉헌을 하실 분은 미리 접수하여 주시고, 교무금 명의자 성명, 연락처, 미사예물 금액을 정확히 기재하여 주시기 바랍니다.**(※전화 접수 불가!)**

※ 단체에서 미사예물봉헌하실 때는 연말정산에 해당되지 않습니다.

◈ 제대초 봉헌 신청 안내

2/2(토)주님봉헌축일에는 일 년간 미사 전례와 가정에서 사용할 초를 축복합니다.

- **제대초 : 초 1자루 10,000원(사무실에 봉헌)**
- **가정(개인) 초는 성물방에서 판매합니다.**

※ 1월 27일(주일)까지 신청 받습니다.

◈ 설날(연휴) 미사시간 안내

날짜	미사 시간
2/3(주일)	- 오전 7시 - 오전 10시30분(교중)
2/4(월)	미사 없음
2/5(화) - 설날	오전 10시 30분(교중)
2/6(수)	오전 10시 (사무실만 휴무입니다.)

✚기타 공지

◈ 어린이미사 방학 안내

- 방학기간 : 2019년 2/2(토) ~ 3/2(토)까지 **(※이 기간동안 어린이미사, 교리 없음)**
- 개학미사 : 2019년 3월 9일(토) 오후 3시

※ 어린이미사 방학기간동안 부모님과 함께 주일미사에 참례 할 수 있도록 부탁드립니다.

◈ 2019년도 중, 고등부 주일학교 등록 접수 안내

- 대상 : 중, 고등학생 전체
- 연등록비 : 1만원(**접수 시 등록비 납부필수!**)
- 접수:1/19(토), 20(주일), 26(토),27(주일)
- 문의: 중, 고등부 교감 : 010 - 8963 - 6022

◈ 2019년 예비자 모집 및 입교식 안내

- 모집기간 : 2019년 2월까지
- 입교식 : 2019년 2월 24일(주일) 교중미사 중
- 교리시간 : ▸ 주일반 9시 ~ 10시(오전)
  ▸ 목요반 8시 ~ 9시(오후)

※ 많은 예비자가 입교할 수 있도록 구역과 꾸리아에서 협조와 기도 부탁드립니다.

- 문의 : 선교분과위원장 010 - 3471 - 1102

◈ 단체 회합 안내

요 일	단 체	시 간
1/22(화)	교육분과위원회	저녁미사 후
1/24(목)	여성소공분과위원회	
1/26(토)	청소년분과위원회	
1/27(주일)	남성소공분과위원회	
	울뜨레아 회합(2층)	교중미사 후
1/31(목)	선교분과위원회	저녁미사 후

◈ 2019년도 교무금 책정 안내

교무금은 하느님의 제단에 바치는 선물이며, 받은 은총에 대해 감사하는 거룩한 의무입니다. 본당과 교구의 발전과 유지, 그리고 이웃 사랑의 실천이 원활히 이루어지기 위해서는 신자 분들의 교무금 납부가 꼭 필요합니다. 2019년도 교무금 또한 정성껏 봉헌하여 주시기 바랍니다. **(※교무금통장을 지참해주시고, 자동이체 하신 분들도 사무실에서 2019년 책정 부탁드립니다.)**

✚청소구역

1월 26일(토)	9구역(푸르지오, 주택단지)
2월 2일(토)	1구역(휴먼시아, 주택단지)
바쁘신 중에도 본당청소에 임해주셔서 감사합니다.	

교무금 납부는 자선행위가 아니라 '신자들의 의무'이며, '하느님 백성으로서의 본분'입니다.

▣교무금 ◈신협 131-015-606269 서천성당 ◈우리 1006-701-378883 ◈농협351-0511-4525-23 (재)천주교수원교구유지재단

* 미사 시간 안내 *	서호성당	주임신부: 한용희(대건 안드레아)
월 : 오전 6시 30분	(예수의 성녀 데레사)	사목회장: 최영호(사도요한)
화·목 : 저녁 8시	(16619) 수원시 권선구 세화로 155	010-5412-9267
수·금 : 오전 10시	☎사무실 : 291-5720 FAX : 292-5721	연령회 010-5412-9267
토 : 저녁 7시 30분	http://cafe.naver.com/loveseoho	
주 일 : 오전 10시 30분		

⚽ 오늘은 성소후원과 청소년 발전 특별 헌금 있습니다.

⚽ 다음주(1/27)는 해외 원조 주일 2차 헌금 있습니다.

⚽ 2019년 주일학교 겨울 방학
・기간:1월 13일(주일)~2월 28일(목)
(2월 23일(토) 초·중·고 피정-롯데월드 견학)
방학 중에도 주일미사 꼭 참례할 수 있도록 가정에서 지도 부탁드립니다.

⚽ 2019년 서호 주일학교 졸업식
서호 성당 초·중·고등학교 과정을 수료함을 축하하고 서호 성당 청년회를 이끌어갈 이 학생들을 위해 신자분들의 많은 기도 부탁드립니다.
・대상자:주일학교 등록자 중 고3 졸업대상자
・졸업장 수여자:
최명균(야고보), 김민수(다니엘)
최연우(레온시아), 김규원(아네스)
・졸업식:1월 20일(주일) 10시 30분 청소년 미사

⚽ 2019년 첫영성체 교리 신청 안내
・대상자:본당 교적을 둔 초등 3~6학년
・교리기간:3월 4일(월)~8월 14일(수)
・첫영성체 예식:8월 15일(목)
・모집기간:1월 20일(주일)~2월 17일(주일)
・담당:김민선(베로니카) 010.5242.1013
・부모님 만남:2월 17일(주일) 교중미사 후

⚽ 2019년 1학기 서호성당 주일학교 등록 안내
・대상자:본당 교적을 둔 6세~고2학생
・등록비:학기당 3만원
(세자녀 등록시 1인 감면)
・등록기간:1월20일(주일)~2월17일(주일)까지
・문의:교무 김진아(소피아) 010.3504.9021

⚽ 새 사제 첫 미사 및 안수 안내
・일시:1월 26일(토) 저녁 7시 30분 미사
조창선·도미니코 (한국외방선교회) 신부님께서 우리 성당에 오셔서 첫 미사와 안수를 주십니다.
많은 분들께서 참례하시어 은총 받으시기 바랍니다. 새 신부님의 영·육간 건강하시기를 기도드리는 미사예물 받습니다. 사무실에 미리 신청해 주시기 바랍니다.

⚽ 주님 봉헌 축일(2월 2일)
주님 봉헌 축일을 맞아 1년 동안 사용할 제대초와 제대꽃을 봉헌 받습니다. 사무실로 신청해 주시기 바랍니다.
・가격: 개인초-3,000원, 제대초-10,000원

⚽ 환자 영성체-1월 22일(화) 10:00

⚽ 성시간-2월 7일(목) 저녁미사 후

⚽ 설날 합동 위령 미사 안내
・미사 시간:오전 10시 30분
2월 5일(화)은 민족의 명절인 설입니다.
이 날 미사는 각 가정의 돌아가신 조상님들을 위한 합동 위령 미사로 봉헌됩니다. 고향에 가시거나 미사에 참례 못하시는 분은 사무실에 미리 봉헌하시기 바랍니다.
※저녁 8시 미사는 없습니다.

⚽ 미사 전례 및 본당 청소
・이번주(1월 20일 연중 제2주일) 2지역 5구역 2반
・다음주(1월 27일 연중 제3주일) 2지역 5구역 3반

【 본당 모임 안내 】

- 이번주 -
・해설단-1월 20일(주일) 09:30
・복사단-1월 20일(주일) 13:30
・연령회 총회-1월 20일(주일) 교중미사 후
・청년회-매주 토요일 저녁미사 후

- 다음주 -
・평단협회의-1월 27일(주일) 09:30
・독서단-1월 27일(주일) 09:30
・구반장모임-1월 27일(주일) 교중미사 후
・성가대월례모임-1월 27일(주일)

⚽ 주일 미사 참례 현황(주님 세례 축일)

신자 수	미사 참례 인원	참례률(%)
521	176	34

⚽ 우리들의 정성

・교무금.....380,000원
・과년도교무금.....100,000원
・주일헌금.....707,000원
・감사헌금
익명.....30,000원

천주교를 알고자 하시는 분은 이웃 천주교 신자들 또는 사무실에 문의하십시오.

주임신부 : 이남수 요셉 전교수녀 : 김 치릴라 장 효임엘리사벳 총 회 장 : 최영웅 아우구스티노	**Jo水** **(성유대철베드로성당)** 430-850 안양시 만안구 석천로 198번길 27 E-mail : seoksu@casuwon.or.kr http://cafe.naver.com/caseoksu	전화번호	주임신부 : 471 - 2766 수 녀 원 : 472 - 1631 사 무 실 : 472 - 2761 F A X : 473 - 5205 연령회장 : 010-8472-3217

※ 주보는 가져가서 우리 이웃들에게 나누어주어 전교에 활용합시다.

미사시간	· 월요일 06:00 · 화요일 19:30 · 수요일 10:00 · 목요일 19:30 · 금요일 10:00 · 토요일 16:00(어린이), 19:30(학생) · 주 일 09:00, 11:00(교중), 17:00(청년) · 신심미사: 매월 첫째 토요일 10:00 · 고해성사: 미사 전 30분	예비자교리	2018년 6월 24일 입교신자	주 일 09:30
		성사안내	· 성 시 간: 매월 첫 목요일 미사 후 · 봉 성 체: 매월 첫 목요일 09:00 · 유아세례: 3, 6, 9, 12월 둘째 토요일 14시 · 병자성사, 혼배 및 가정, 차 축복: 수시	

전 례	교중미사: 입당- 329 봉헌- 210, 342 성체- 170, 168, 61 파견- 34

1월 20일 (연중 제2주일)	울뜨레야(대교·충훈)	1월 27일 (연중 제3주일)	석수 4구역
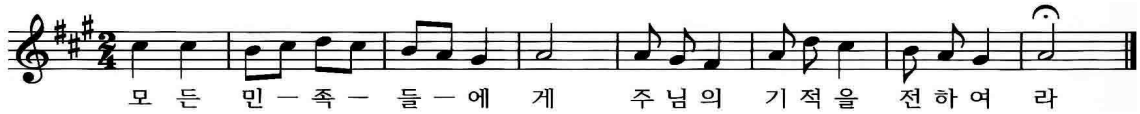
✪ 해외원조주일 2차 헌금

오늘은 해외원조주일을 위한 2차 헌금입니다. (한주 앞당겨 봉헌됩니다.)

✪ 사제 연례 피정

◦일 시: 1월 21일(월) ~ 25일(금)

※본당 신부님께서 위 기간 동안 피정에 들어가십니다. 신자분들의 기도 부탁드리며,

1월 22일(화) ~ 25일(금) 본당 평일미사는 없습니다.

✪ 2019년 어린이 첫영성체 안내

◦대 상: 3학년~6학년
◦신청기간: 1월 27일(주일)까지 기일 엄수
◦신 청 비: 55,000원(주일학교등록비 포함)
◦교리기간: 2월 23일(토)~6월 29일(토)까지
(매주 토요일 오후 2시)

▸부모 첫모임 안내

◦일 시 : 1월 27일(주일) 11시 미사 후
◦장 소 : 2층 교육관

✪ 주님 봉헌 축일(초 봉헌)

2월 2일(토)은 아기 예수님께서 성전에 봉헌되신 날이며 그리스도께서 세상에 빛이 되신 것을 기념하여 제대에 쓰일 초와 가정에서 쓰는 초를 축복합니다. 제대에 봉헌하실 초를 단체, 개인별로 1월 31일(목)까지 사무실로 봉헌해 주시기 바랍니다.

◦제대초 봉헌가격 : 7,000원

※가정에서 쓰실 초는 축복 후 성물방에서 구입하시면 됩니다.

✪ 2019년도 교무금 신립

교무금 봉헌은 한국교회 신자들의 의무사항입니다. 교무금은 원칙적으로 '자기 수입의 십분의 일'을 자신의 지출에 앞서 봉헌하는 것입니다. 여기서 자기라 함은 가장뿐만 아니라 '자기 가정의 총 수입'을 말하는 것입니다. 우리 교구에서는 생활이 어렵다면 한 달 30일 중에 적어도 하루만큼은 하느님께 바쳐야 한다는 의미에서 최소한 '삼십분의 일'을 봉헌할 것을 권고하고 있습니다.

▸교무금의 용도

1) 교구를 운영하는데 쓰여지고,
2) 본당 운영 및 제반사업과 자선사업에 사용되고,
3) 복음 전교에 필요한 사업을 하는데 쓰여지며,
4) 신자들의 교육사업에 쓰여집니다.

✪ 교적 전입 · 전출

전입하신 분	
백승환(야고보)	대교 3구역 1반

✪ 미사 참례자수(주님 세례 축일)

미사시간	참례자수	미사시간	참례자수
어린이 4:00	-	월요일	54
토요일 7:30	148	화요일	159
오전 9:00	359	수요일	173
오전11:00	416	목요일	149
오후 5:00	166	금요일	159
합 계	1,089	합 계	694

천주교를 알고자 하시는 분은 본당 신부님, 수녀님 또는 사무실에 문의하십시오.

월	06:00	토	어린이	15:00
			성 인	19:30
화 목	19:30	주	중고생	09:00
			교 중	11:00
수 금	10:00	일	청 년	19:30

선부동 성가정 성당

< 마리아 요셉 >

http://cafe.daum.net/sbcatholic

성 당 : sunbu@casuwon.or.kr

사 무 실 : 405-1003, 팩스 : 413-1003

본당신부 : 김지훈(니콜라오)
전교수녀 : 이 프랑소아
031) 365-5044
총 회 장 : 신성범(하상바오로)
010-9054-8172
연 령 회 : 김태은(안셀모)
010-9214-6220
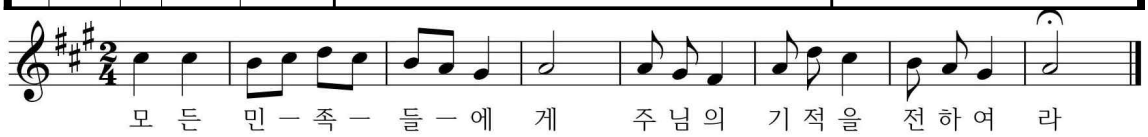
▣ 본당 부채 상환을 위한 2차 헌금

▣ 사제 연례 피정 안내

- 일시 : 1월 21일(월) ~ 1월 25일 (금)

☞ 이 기간 동안 본당미사는 없습니다.

☞ 1월 25일(금) 사무실 직원 휴가

▣ 초등부 주일학교 미사 안내

- 방학기간 : 1월 1일 ~ 2월 17일까지

☞ 이 기간 동안 교리와 어린이 미사 없음.

▣ 설 연휴 미사시간 안내

- 2월 4일(월) 미사 없음
- 2월 5일(화) 설날 오전 11시 미사
- 2월 6일(수) 미사 없음

☞ 합동미사예물에 구역, 반, 이름을 기재 하시면 연말정산에 포함됩니다.

▣ 못자리 복사단 신입 입단식

- 일시 : 1월 20일 교중미사 중

☞ 많은 관심과 기도 부탁드립니다.

▣ 2월 연령회 기일 연도(사무실 신청)

- 선종하신 분들을 위한 연도
- 일시 : 2월 2일(토) 10시 미사 후
- 문의 : 장경화(골롬바, 010-4027-4896)

▣ 주님 봉헌 축일(2월 2일) 초 봉헌

- 가격 : 가정초 3,000원(성물방 접수)
  제대초 10,000원(성전 문 앞 접수)

☞ 제대초 봉헌은 연말정산에 포함됩니다.

▣ 소득공제 기부금 영수증 발급/사무실

▣ 단체 모임 시간

- 울 뜨 레 야: 1월 20일(주일)교중미사 후
- 소공월례회의: 1월 27일(주일)교중미사 후

▣ 기도해 주세요

- 3/1반 유석열(세라피노) 선종(1/13)

▣ 소득공제 기부금 영수증 발급/사무실

▣ 주차/청소봉사

구 분	이번 주일	다음 주일
주 차	천상은총의 모후	일치의 모후
요 셉 관	울뜨레야	축구선교회

▣ 우리들의 정성(1/9 ~ 1/15)

수 입		지 출	
전 주 잔 액	17,580,210	보 통 예 금	1,000,000
미 사 예 물	770,000	정 기 예 금	10,000,000
교 무 금	3,685,000	제 전 비	45,000
과년도교무금	1,543,000	전 교 비	348,360
주 일 헌 금	2,042,500	단체보조비	105,800
감 사 헌 금	200,000	사제성무활동비	1,690,000
건 축 헌 금	1,153,800	수녀생활비	430,000
합동미사예물	10,000	수녀활동비	1,380,000
후 원 금	1,930,000	신자재교육비	16,000
성소후원금	105,000	청년행사지원비	100,000
자 선 수 입	10,000	성소개발비	56,400
		급 여	3,392,690
		국 민 연 금	222,700
		복리후생비	249,750
		소 모 품 비	23,250
		차량유지비	20,000
		비 품 비	196,000
		보 험 료	50,000
		특 별 헌 금	844,500
합 계	29,029,510	합 계	20,170,450
1월 15일 잔 액			8,859,060
감사헌금 : 장영규 20만			
본당 부채 : 325,971,136원(교구 및 원곡성당)			
2018년 4월부터 매월 1천만원씩 적금 적립 중			

✝ 모이면 기도·봉사 / 헤어지면 전교·선행 / 주고받는 인사예절

천주교성남동성당

SUNGNAMDONG CATHOLIC CHURCH

462-838 성남시 중원구 하대원동 102
(도로명주소: 둔촌대로 118)
사무실: 754-0409.FAX : 754-2770.주임: 754-8861. 보좌: 758-4306.
수원교구 성폭력 신고센터: 031) 8009-0003

주임신부 : 최 재 철 (대건안드레아)
보좌신부 : 나 광 선 (비 오)
전교수녀 : 홍 디 모 테 오
최 성심의수산나
총 회 장 : 민 병 선 (베 드 로)
연령회장 : 신 흥 균 (빈 첸 시 오)
☎ 010-3252-4496
신부님, 수녀님과 면담을 원하시는 분은 사무실로 신청 하십시오.

오늘은 시설 기금 2차 헌금 있습니다.

그동안 저희 성당에서 일하셨던 홍디모테오 수녀님께서 다른 임지로 떠나십니다. 많은 기도 부탁드립니다.

2019년 1월 26일(토 저녁) 19시 30분 미사 중 세례식이 있습니다.

주일미사 장소변경 안내 (2월 3일부터)

-대성당: 주일 9시, 11시
-소성당: 토 19:30, 주일 6:30, 19:30

앞으로 매월 넷째주 수요일 10시 미사는 한국외방선교회 후원회미사로 봉헌됩니다. (이날은 예물봉헌 있습니다.)

제대 초, 가정 초 봉헌

일년에 한번 주님봉헌축일(2월 2일)에 초를 축성합니다. 미사봉헌 때 제대에 쓰일 초와 가정에서 쓰실 초를 성물방에 접수해 주시면 축성 후 성물방에서 나누어 드리겠습니다. 주님께 바치는 봉헌의 정신으로 정성껏 봉헌해 주십시오.

제수용품 및 건어물, 떡국떡, 만두 판매 안내

-일 시: 1월 26~27일, 2월 2일~3일
-상임위원회에서 설을 맞이하여 제수용품과 건어물, 떡국떡, 만두를 판매합니다.

세례자요한 산악회원 모집

(http://cafe.daum.net/John-boptist)
-모집기간: 연중 수시로 모집
-문 의: 010-8181-6317
-정기산행: 월 1회 (넷째주 토요일)
-1월 산행: 1/26(토), 덕유산

가톨릭 인문학 강좌 (성남지역)

-일정 : 3월 6일(수) ~ 5월 1일(수) (매주 수요일)
-시간 : 매주 수요일 14:00 ~ 16:00
-장소 : 성남동성당
-주관 : 천주교 수원교구 제2대리구 복음화국

성경공부 야간반 신설

-과정: 일반여정(화요 저녁반: 20:00 ~ 21:30)
-과목: 오경 (수강료:20,000원/교재비 별도)
-개강: 2019년 3월 첫째주
-접수: 본당 사무실
-문의: 교육분과장 민용식(즈가리아) 010-3857-6735

전입하신 교우님 진심으로 환영합니다.

지역.구역.반	성명(세례명)	주 소
사랑-사랑-2	최희진(글라라)	하대원동 라인맨션 402호
소망-호의-3	이경철(사도요한)	성남동 2641번지
믿음-기쁨-2	서경자(리디아)	하대원동 114-1
사랑-절제-1	박초의(빈첸시아)	하대원동 현대아파트 102-305

<우리들의 정성>

* 교 무 금 : 2,710,000 * 주일 헌금 : 3,596,500
* 시설 헌금: 3,937,500 * 시설기금2차: 1,433,100
* 과년도교무금: 1,197,500 * 감사 헌금: 30,000

“ 교무금 납부는 신자의 의무사항 입니다. ”

주일미사 참례 현황								
토 저녁	새벽	오전	중심	청소년	저녁	계	신자수	참례율
154	68	194	520	138	152	1,226	3,396	36.1%

연중 제 2주일 화답송
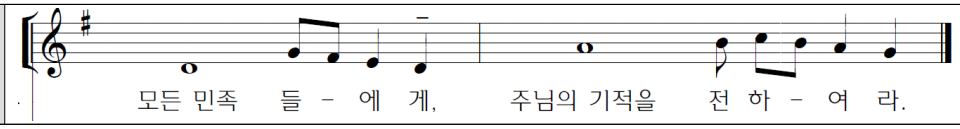
미 사 안 내		전례 및 청소 담당				성 사 안 내			
평일	06:00 (월,수,금) 10:00 (화,수,목,금,토) 19:30 (화,목)	청소	금주: 호 의 / 다음주: 온 유			고해성사	미사 전 15 분	차,집축복	매주(토)
		전례	토 저녁	새 벽	교 중	환자영성체	매월 첫째(목)	혼인면담	매주(토)
주일	19:30 토 저녁 06:30 새 벽 09:00 오 전 11:00 중 심 11:00 청소년 19:30 저 녁	1/20	선 의	인 내	호 의	예비자교리	매주(목) 20:00 매주(주일) 9시,18시	병자성사	위급시/구.반장
		1/27	절제	사랑	온유	유아세례	홀수달 첫째 (토) 17:00	전입교우 면 담	평일 두 번째 미사 전,후

본당신부 : 유승우(요셉) 보좌신부: 신종태(라우렌시오) 전교수녀 : 조아욱실리아 정바르나바 사 무 실 : ☎ 261-9191 사 제 관 : ☎ 261-9188 수 녀 원 : ☎ 261-9397 팩 스 : 03030-262-9191 연 령 회 : 010-8915-2468	CATHOLIC CHURCH 성복동성마리아요셉성당	# 성복동성당 ## 성마리아요셉 우16807 용인시 수지구 도마치로 89번길 4-17 http://cafe.daum.net/casungbok 2019년 1월 20일 연중 제2주일

미 사 시 간		
토	15:00 어린이	
주일 미사	18:30 성인(토요일)	
	06:00 / 09:00 11:00 교중미사 18:30 중·고·청년	
평일	월, 수, 목, 금	06:00
	화, 목	19:30
	목(성시간)	매월 첫째주
	화, 수, 금	10:00

사목표어 : "(나는 마음이 온유하고 겸손하니 내 멍에를 메고) **나에게 배워라!** " **(마태11,29)**

■ 알림
· 성당 주변 상가 및 주택가에 주차하지 않도록 협조 부탁드립니다 - 공영주차장 이용
· 분실물 보관함에 있는 보관물을 확인 후 찾아가시기 바랍니다.
· 다음주 해외원조주일 특별헌금 및 본당 건축헌금이 있습니다.

■ 사회복지후원회 회비납부 - 주일미사 전·후

■ 지구 사제연수 관계로 미사 시간 조정 - 변경 1/21(월)~1/25(금)까지

21(월)	22(화)	23(수)	24(목)	25(금)
6시	10시	10시	10시	10시

■ 무료상담(법무, 세무, 의료, 청소년진로)

상담 분야	일 시	장 소
법무상담	1/20(주일)교중미사후	지하7교리실
세무상담	1/20(주일)교중미사후	지하8교리실
진로, 의료 직업상담	1/20(주일)교중미사후	지하9교리실
	1/20(주일) 17시-18시	
부부,노인,청소년 가정 상담	1/20(주일)교중미사후	지하10교리실
특허 및 상표등록	1/20(주일)교중미사후	지하11교리실

■ 성령기도회
· 일시 : 1/22(화) 10시 미사후 소성전
· 강사 : 김영진(스테파노) 선교사

■ 유아세례
· 일시 : 1/26(토) 오후4시 소성전
· 세례명과 대부모님 정하신 후 1/23(수) 까지 사무실로 세례신청서를 제출해 주세요.

■ 여성소공동체 월례회의 및 봉사자 갱신식
· 일시 : 1/29(화) 10시 미사후
· 대상 : 소공동체 봉사자 전원

■ 마리아요셉 교육문화센터 건립기금 현황

신축봉헌금 현황 (1/7~1/13)	
이번주 납입액	6,766,000
건축헌금 납입 누계	1,627,147,230

(지상 2층 옹벽 및 기둥 형틀작업, 전기설비 배관 작업)

■ 제대초 봉헌, 개인 가정초 구입
· 2/2(토) 주님봉헌축일로 1년 동안 사용할 제대초는 사무실로 봉헌해주시고, 가정에서 사용할 기도초는 성물방에 미리 신청해 주세요.

■ 병자영성체 - 설 연휴관계로 일정 조정합니다.
· 일시 : 2/8(금) 오후 2시
· 지역,구역,반에 2/7(목)까지 신청바랍니다.

■ 선교특강
· 일시 : 2/14(목) 10시~11시 30분
· 강사 : 심유환 유스티노 사제 (예수회)
· 주제 : ‘여러분은 이 타락한 세대로부터 자신을 구원하십시오’ (사도행전 2,40)

■ 미(未)사용 생필품 기부 받습니다.
· 미사용 생필품 (샴푸, 캔 음식, 비누, 치약 등)
· 장소 : 사무실 앞 사회복지상자
· 기간 : 1/22(일) ~ 2/10(일)

■ 제단체 모임
· 선교위원회 : 1/25(금) 10시 미사후
· 성인복사 및 성체분배단 : 1/25(금) 10시 미사후
· 평신도사도직 : 1/27(일) 9시 미사후

■ 형제회 모임

구역	4-2구역
일시	1/20(일) 19시30분
장소	벽산 노인정
문의	임베드로 010-6488-4632

■ 환경을 살리는 EM 판매 - 사무실

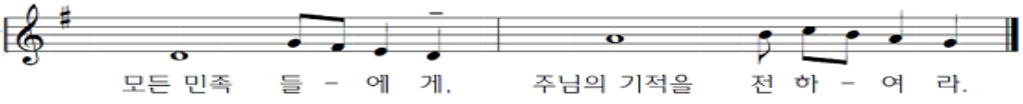

본당 사목목표 : 1. 예수 그리스도를 사랑하고 증거하는 본당 2. 예수님의 뜻, 마음에 드는 신앙인!

평 일	월 : 오전 6시 화, 목 : 오후 7시 30분 수, 금 : 오전 10시
성모 신심미사	매월 첫 토요일 오전10시 ※ 임산부 안수
토요일	오후 4시 (어린이) 오후 7시 30분 (특 전)
주 일	오전 7시 30분 (오 전) 오전 11시 (교 중) 오후 7시 30분 (청소년) ※ 예비자 교리: 09시 30분

천주교 수원교구 성포동 성당

주임 신부	박한현 요셉
총 회 장	이원우 베드로
연령 회장	장기영 세례자요한
사 무 실	031-486-7075
팩 스	031-483-1086
사 제 관	031-411-1087
연령회장	010-4212-8477
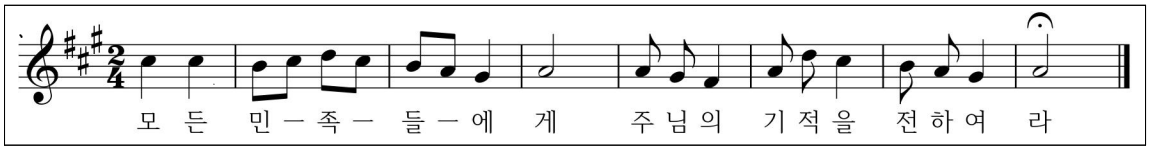
봉사자 안내

일자	해설	독서	승강기	청소	교통
1/20	최병영	김종웅 위영숙	모든 성인의 모후Pr.	2지역	상아탑Pr.
1/27	김석봉	김도관 위영숙	샛별Pr.	3,4지역	

우리들의 정성

* 교무금: 5,905,000 * 주일헌금: 1,971,510
* 건축헌금: 926,010 * 감사헌금: 230,000
* 후원금: 588,000

미사참례현황 신자 1,173세대(2,763명)

어린이	토 저녁	주일 아침	교중	주일 저녁	계	참례율(%)
50	69	97	355	98	669	24.2

△ 평일미사: 453명

주요 행사

금주	*1/21(월)~25(금): 사제연례피정 ※ 말씀의 전례(1/22~25) *1/26(토)~27(주일): 중·고등부 겨울캠프
차주	*1/27(주일): 떼제미사(저녁, 청소년) *1/31(목): 환자봉성체(13:30) *2/1(금): 봉사자 월례교육(19:30) *2/2(토): 주님 봉헌 축일 미사(10:00) ※ 2월 신심미사는 2/9(토,10:00)

주님 봉헌축일 초 봉헌 받습니다.

△ 제대초두자루(10,000), 개인초한자루(3,000)

복사단 겨울 캠프가 신자분들의 관심과 기도 속에 무사히 잘 마쳤습니다.

△ 후원하신 분 감사드립니다.
천승호시몬(50,000),1지역(50,000),장기영세례자요한(50,000),1-1-1반(50,000),유미숙데레사(50,000),제대회(50,000),이기은로사(500,000),복사자모회(200,000)

중·고등부 겨울신앙 캠프 안내

△ 일시:1/26(토)12:30 ~ 27(주일)16:00
△ 장소: 성 라자로 마을(엘리아의 집)-남양성지
△ 후원하신 분 감사드립니다. 임선화로사리아(50,000),천승호시몬(50,000),1지역(50,000),장기영세례자요한(50,000),이종현데레사(50,000),신승우프란치스코(50,000)

설 명절맞이 판매안내

△ 성소분과에서 복사단 기금마련을 위한 고기류(주문)/배, 사골국물을 판매합니다.
△ 접수기간: 1/20(주일)~1/31(목) 매 미사 후

감사 합니다

지난 1월 15일 주님의 품으로 돌아가신 저의 아버님 故 최희일 베드로님을 위해 기도해 주시고 연도 및 미사에 참석해주신 교형자매님들과 장례미사를 집전해 주신 신부님께 진심으로 감사드립니다. - 喪主 최규형보니파시오 올림

선치과 의원
수요일 야간진료(예약)
오후 9시까지
월피동 하이마트 뒤
원장: 이재곤(에발도)
☎ 401-5404
☎ 414-1177

조병섭 내과의원
일반내과 질환
노인성질환 전문
위내시경, 성인병 건강검진
선경프라자 2층
원장: 조병섭(바오로)
☎ 411-5119

이수형 한의원
성장 · 비만 · 비염 · 통증크리닉, 부인병 · 홧병 · 수험생크리닉
예약진료
교통사고 자동차보험 진료
월피동 다농마트 뒤 국민은행 3층
원장: 한의학 박사 이수형(요한)
☎ 484-5900

법무사 유창옥(마리오)
법률무료상담 (전화 상담 가능)
민사,형사,가사, 가족관계사건 등
부동산 매매,상속, 증여등 소유권이전등기
안산 검찰청 옆 단원마을 상가2층
youmario@naver.com
☎ 413-8181~3
☎ 010-6317-8182

선경어린이집 (0세~4세)
국가가 지원하고 부모가 신뢰하는
공공형 어린이집
선경 14동 101호
전옥인(엘리사벳)
☎ 402-0705

세교동성당

(주보성인 : 성 베드로 사도)

주임신부 : 황재원(제 노) 657-9267
총 회 장 : 박승규(스테파노) 010-9053-6700
연령회장 : 명효순(엘리사벳) 010-6230-1266
사 무 실 : 618-4321 팩스 : 618-0425
㉾17825 경기도 평택시 세교동 은실고가길 175
E-mail : segyo@casuwon.or.kr
홈페이지 : cafe.daum.net/sekyopeter

평 일	월	06:00
	화, 목	19:30
	수, 금	10:00
주 일 (토)	어린이	16:00
	학 생	19:00
주 일 (일)	교 중	10:30
		19:00
예비신자교리	주 일	09:20
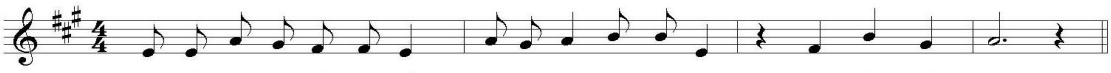
모 든 민 족 들 에 게 주 님 의 기 적 을 전 하 여 라

◘ 미사 안내
- 1/22(화) ~ 25(금) 평일 미사 없음 (주임신부 피정)

◘ 주님 봉헌 축일 가정초 주문, 제대초 봉헌
- 가 정 초 : 대 3,000원. 소 2,000원(성물방)
- 제 대 초 : 사무실 문의
- 주님 봉헌 대축일 미사 : 2/2(토) 10:00

◘ 주일학교 등록
- 대 상
  - ▸ 초 등 부 : 6세 ~ 초6 (2019년 기준)
  - ▸ 중고등부 : 중1 ~ 고3 (2019년 기준)
- 등 록 비 : 1인 45,000원(2인 이상 90,000원)
- 등록기간 : 1/5(토) ~ 1/20(주일)
- 문 의
  - ▸ 초등부 주일학교(010-8729-5525)
  - ▸ 중고등부 주일학교(010-9148-1753)

◘ 중고등부 주일학교 친교의 날
- 일 시 : 2/8(금) ~ 9(토)
- 장 소 : 잠실 롯데월드(8일) 및 본당(9일)
- 참 가 비 : 1인 10,000원
- 접수마감 : 1/27(주일)
- 문 의 : 중고등부 교사회(010-9148-1753)

◘ 2019년 예비자 교리반 개설
- 환 영 식 : 2019/2/17(주일) 예정
- 기 간 : 2/24(주일) ~ 9/22(주일)
- 시 간 : 매주 주일 09:20 ~ 10:20

◘ 대림 저금통 봉헌 : 1/20(주일)까지

◘ 기부금 확인서 발급해 드립니다(신청 후 익일 발급)

◘ 각단체 회합 안내

단 체 명	날 짜	시 각
제분과위원회	1/20(주일)	교중 미사 후
평 단 협	1/20(주일)	교중 미사 후
꾸 리 아	1/20(주일)	저녁 미사 후
상임위원회	1/27(주일)	교중 미사 후

◘ 주일 미사참례 현황

	토 16:00	토 19:00	10:00	19:00	계	참례율(%)
1/13	58	80	215	82	435	40.3

◘ 이번 주 수입 · 지출현황(1/7 ~ 1/13)

과 목		금 액(원)	과 목		금 액(원)
전주잔액		74,832,999	지출	건축예치금	6,493,000
수입	미사예물	350,000		제 전 비	398,700
	교 무 금	1,235,000		행 사 비	30,000
	주일헌금	1,670,000		단체보조비	90,000
	감사헌금	120,000		전 교 비	13,000
	건축헌금	5,933,000		청소년지원	3,425,000
	헌화회꽃	85,000		성소및자선	70,000
	성소후원	5,000		운 영 비	1,780,530
	제대초 봉헌	180,000			
주 계		9,578,000	주 계		12,300,230
잔액 : 72,110,769			부채 : 80,000,000		

◘ 건축 적립금 적립 현황

전주 총액	금주 적립금액	합 계
319,669,051	6,493,000	326,162,051

◘ 전례 봉사 및 청소 담당 : 8구역(부영2차)

◘ 특별 헌금 및 합동 미사 예물

일 자	내 용
1/20	없 음
1/27	해외원조 주일 2차 헌금

평택 성모안과	K 비전 안경	(주)이롬황성주생식	우리 본당 현황
평택역앞 파주옥 뒤 원장: 안과전문의 강태환(노엘) ☎ 618-3131	대형매장의 서비스를 느껴 보십시오 신자분 할인 10% 평택시청 사거리 천안 지하차도 ☎618-0929 심재홍 (가예따노)	암면역, 당뇨, 치매, 심혈관 키성장, 건강다이어트 건강의 모든 것 이롬 생식으로 평택 세교동 태영@ 상가 2층 최월이(율리안나) 백종열(라우렌시오) ☎ 651-8586 H`P 010-4756-6738	총 신자수 1,079명 총 세대수 397세대 교무금 책정 101세대 교무금 납부율 25.0%

교무금 :(신협)03227-12-006320 / 건축헌금 :(신협)131-018-272663 (예금주:세교동성당)

지난주일 주보는 성당에 갖고 오지 마세요.

세 류 동 성 당

아시시의 성프란치스코

대표전화 222-0090 / Fax 222-0094
수원시 권선구 세류로 22 (우:16593)
http://www.seryu.or.kr, E-mail:seryu@casuwon.or.kr

하나되게 하소서!

주임신부 :	김 안티모	222 - 0091
보좌신부 :	양 마태오	222 - 0092
재 속 3 회 :	전 에지디오	222 - 0095
수 녀 원	온 사비나	222 - 0093
	김 발비나	
총 회 장	윤 마티아	010-3009-4570
연령회장	이 다니엘	010-3322-7864

평일미사	월 06:30 | 화 19:30 | 수 06:30 | 목 10:00, 19:30 | 금 10:00, 19:30 | 토 10:00	환자 영성체	매월 첫째 주 화요일 오전 10시
주일미사	토요일 오후 7시 30분	유아세례	매 홀수달 둘째 토요일 오전 11시
	오전 6시 30분		
	오전11시 (교중미사) / 오후3시30분 (어린이미사)		
	오후 7시 30분 (중·고등부 학생 , 청년 미사)	예비자교리	주 일 : 오전 9시30분
고해성사	평 일 : 미사 20분전 / 주 일 : 미사 30분전		
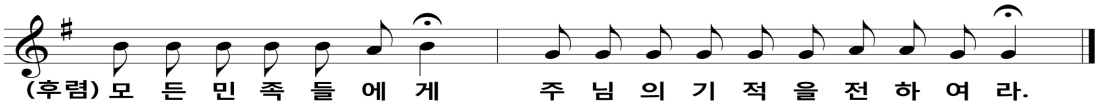
김태승 안티모 신부님
세류동성당에 주임신부님으로 오심을 환영합니다!!

₽ 연중 2주간 주요행사

본당 청소년 지원을 위한 2차헌금이 있습니다.

- 1월 20일(연중 제 2주일)
  교중미사 후 : 예언자들의 모후 꾸리아
- 1월 22일(화) 저녁미사 후 : 성령기도회
- 1월 23일(수) 오전 10시 : 구역장 회의
- 1월 24일(목) 오전 11시 40분 : 사회복지분과
- 1월 25일(금) 오전미사 후 : 성체 조배회
- 1월 27일(해외 원조 주일)
  교중미사 후 : 요셉회, 울뜨레야

주교회의 사회복지 지원을 위한 2차헌금이 있습니다.

₽ 2018년 성탄 세례자 첫 고해성사

- 일 시 : 1월 27일(주일) 오전 9시 30분 (소성당)
- 2018년 성탄절에 세례를 받으신분들은 모두 참석하여 주시기 바랍니다.

₽ 주님 봉헌 축일 2월 2일(토) 안내

- 초 축복식 : 2월 2일(토) 오전 10시미사 (대성당)
- 1년동안 본당에서 사용할 제대초, 미사주, 제병을 봉헌해 주시면 감사하겠습니다. 사무실에서 신청받습니다.

₽ 초등부 겨울 방학

- 기 간 : 1월 20일(주일) ~ 2월 24일(주일)
- 개학미사 : 3월 3일(주일)
- 겨울방학동안 3시 30분 어린이 미사는 없습니다. 부모님께서는 아이들과 함께 미사에 참석해 주시기 바랍니다.

₽ 설 합동 위령미사 안내

- 일 시 : 2월 5일(화) 오전 6시 30분, 오전 11시
- 장 소 : 대성당
- 이 날 미사는 돌아가신 조상님들 위한 설 합동 위령미사로 봉헌됩니다.

₽ 전교 수녀님 인사이동 안내

- 그 동안 저희본당에서 전교수녀로 활동을 해주신 김 발비나 수녀님께서 성 빈센트 병원으로 인사이동 되셨습니다.
  수고해 주신 수녀님께 감사드립니다. 수녀님의 영육간 건강을 위해서 신자여러분의 많은 기도 부탁드립니다.
- 환송식 : 1월 27일(주일) 교중미사 중

₽ 요셉회 회원 모집

- 요셉회에서 회원을 모집하고 있습니다.
- 대 상 : 65세 이상 형제님
- 연락처 : 010-5163-7419(요셉회장)

₽ 미사 예물 연말정산 포함 안내

- 미사 예물이 연말정산에 포함됩니다. 미사지향 접수시 연말정산을 원하시는 분은 꼭 말씀해 주세요.

₽ 우리들의 정성

- 주일헌금 : 3,196,500원 - 2차헌금 : 1,037,040원
- 교 무 금 : 4,560,000원 (1월 6일 ~ 12일)
  총 780세대 중 교무금 완납세대 459세대 58.8%
  2019년 책정세대 143세대 18.3%

₽ 미사, 주차, 청소봉사 안내

일 자	지 역(구 역)
1월 26일(토)	**4지역(새터, 평동, 신곡)**
2월 2일(토)	1지역(가는골, 세곡센트럴2, 센트럴3)

수원 중앙병원 장례식장
장례에 대한 모든 것.
서준환 니꼴라오
031-231-8888~9, 010-8589-3006

권선 한의원
한방내과, 불임/난임, 산전후관리
갱년기장애, 산재·교통사고, 침구과
한방물리요법
세권로 186(권선시장앞)
238-8666~7
강길성 프란치스코

현대폰터스 서비스센터
네비게이션, 블랙박스, 카오디오A/S센터
현대차, 기아차, 순정네비게이션 업그레이드,
자동차배터리, 네비게이션, 블랙박스판매
권선구 평동 21-19
010-6319-2579
노수복(토마), 이기숙(베로니카)

※ 단체 1개 이상에서 활동하기 (총 신자수 : 2,093명 주일미사 참례수 : 801명 참여율 : 38.2%)

사 무 실 : (031)373-8084
총회장 : 박 스테파노(천복)
010-8003-9383
연령회 : 박 블라시오(희주)
010-6257-4082

세마성당

(성 베드로 사도)

18110 오산시 청학로 290
카페주소 : cafe.daum.net/semasungdang

주일미사	토	오후 3시(어린이)
	주일	오전 9시
		오전 11시(교중)
		오후 7시(젊은이)
평일미사	월	오전 9시
	화·목	오후 7시 30분
	수·금	오전 10시

【 미사 · 전례 】

▣ 제대초 봉헌
- 2월 2일(토) 주님 봉헌 축일
제대 초 봉헌 및 개인 초 신청 1월 27일(주일)

▣ 주일미사 보편지향기도
1/13 : 8단지, 1/20 : 9단지

▣ 2차 헌금 : 건축헌금

▣ 평일미사 안내
매주 화요일 : 기원미사로 봉헌
매주 금요일 : 화해미사로 봉헌

▣ 미사 시간 변경 안내
- 3월 2일(토)부터 미사 시간이 변경 됩니다.
- 토요일 17:00(초등,중고등부,청년미사 통합)
주 일 오전 9:00, 11:00
오후 16:00(3월부터 본당에서,
가을부터 옛 성당부지에서 봉헌합니다.)

【 함께 기도해 주세요 】
고통 중에 기도를 필요로 하시는 분은
게시판 옆 기도함에 기도 지향 내용을
넣어주시기 바랍니다.
- 최미화(그라시아) : 항암 치료 중
- 권기학(베드로) : 항암 투병 중
- 장남석(사무엘) : 수술 후 요양 중
- 윤미혜(데레사) : 수술 후 요양 중
- 설영수(암브로시오) : 병원시술 후 치료 중
- 김대선(발레리아) : 요양 중

【소공동체 반모임 】

▣ 죽미지역 8단지 반 모임
- 일시: 1월 23일(수) 오후 5시
장소: 808동 803호

▣ 우미구역 형제회 반 모임
- 일시: 1월 25일(금) 저녁 7시
장소: 3학년 교리실

【 교육 · 행사 · 모임 】

▣ 울뜨레아 월례회의
- 일시: 1월 23일(수)저녁 7시 30분 미사 후
- 대상: 전단원

▣ 12월 23일 영세자 첫 고백
- 일시: 1월 27일(주일) 오전 9시 미사 후

▣ 연령회 합동연도(위령기도)
- 일시: 1월 27일(주일) 교중 미사 후 성전
- 대상: 2월중 선종하신분 우선
- 접수: 당일

▣ 1월 전입자 환영식
- 일시: 1월 27일(주일) 교중 미사 중

【 공지 사항 】

▣ 화서동성당 건축헌금 모금 및 판매금
- 총금액 49,659,310원 큰 힘이 되었습니다.
감사합니다.

▣ 초등부 주일학교 등록 안내
- 개 학: 3월 2일(토) 오후 5시 미사
- 등록기간: 1월 12일(토) ~ 2월 9일(토)
- 대 상: 유치원 ~ 초6
- 등 록 비: 70,000원(1년)
- **첫영성체 및 견진도 같이 등록합니다.**
- 문의: 문미숙(카타리나) 010-7141-1498

▣ 중 · 고등부 주일학교 등록 안내
- 개 학: 3월 2일(주일) 오후 5시 미사
- 등록기간: 2월 10일(주일) ~ 2월 24일(주일)
7시 미사 전후만 접수받음
- 대 상: 중1 ~ 고2
- 등 록 비: 50,000원(1년)
- **대건청소년회도 같이 등록합니다.**
- 문의: 한종희(체칠리아) 010-4141-5133

▣ 누룽지 봉사자 모집합니다.
- 문의: 김순자(카타리나) 010-2385-8079

▣ 베드로 까페 봉사자 모집
- 토요일, 주일 봉사하실 자매님 모집합니다.
- 문의: 배지영(데레사) 010-8841-7350

▣성당 차량운전자 모집(대형면허소지자 환영)
- 문의: 유병호(안드레아) 010-7139-1066

▣ 본당 청소(매주 토요일 오전 9시)
- **1월 19일(토) : 삼미지역(16,19,쌍용,호반,자이)**
- **1월 26일(토) : 잔다리지역(1-2단지)**
금암지역 (3-7단지)

▣ 2019년도 교무금·건축헌금 책정
2019년 교무금/건축헌금 신립을 받습니다.
교무금 통장을 가지고 사무실로 오시기 바랍니다.

【 미사참례인원 】 (1,093세대 2,703명)

	12/29-1/4	1/5-11
어린이 미사	16	116
오전 미사	204	209
교중 미사	271	307
젊은이 미사	84	82
월	17	28
화	468	60
수	50	58
목	48	47
금	82	72

▣ 기타 주보 공지는 간지 참조

▣ 성당 앞 도로 무단횡단 하지 맙시다.

소사벌 성당

아시시의 성 프란치스코

경기도 평택시 비전2로 298

주임신부 : 이광휘(미카엘)
총 회 장 : 이향영(바오로)
사 무 실 : 031) 647. 0951
연령회장 : 김진봉(요한 세례자)
010. 8941. 5270

미 사 시 간 안 내						예비신자 교리	매 주일 09:20
평일	월	10:30	토	10:30	(첫토)신심미사	병자 영성체	매월 둘째 목요일 14:30
	화·목	19:30		19:00	저녁 주일미사	유아 세례성사	3, 6, 9, 12월 마지막 토요일 16:00
	수·금	10:30	주일	11:00	교중미사		
				17:00	가족미사	영적면담 및 축복예식	매 미사후 사제집무실

2019년 1월 20일 연중 제 2주일
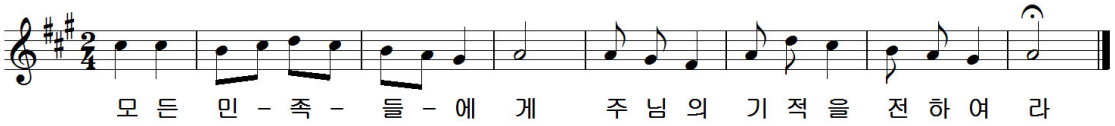
2/2 주님 봉헌 축일을 맞아 올해 1년 동안 사용할 '제대초' 를 예물로 봉헌 받습니다.
가정에서 쓰실 초도 사무실에서 구입 가능합니다.
· 미사 : 2월 2일(토) 오전 10시 30분

▣ 1월 연령회 월례 회의
· 일 시 : 1월 20일(주일) 교중미사 후

▣ 초등부 첫 영성체자 부모 O·T
· 일 시 : 1월 20일(주일) 오후 5시미사 후

▣ 예비신자 추가 모집 안내
· 추가 입교 가능기간 : 1월 27일(주일)까지
☞ 교우들의 많은 기도와 관심 부탁드립니다.

▣ 대림 저금통 회수 안내
☞ 1월 27일(주일)까지 사무실로 가져다 주십시오.

▣ 초·중·고 주일학교 교리교사 모집 안내
☞ **학생들과 함께 하고 싶은 열정 많은 젊은 교우들을 환영합니다. 연락주세요~^^**
※ 문의 : 청소년 위원장 (010. 4030. 8418)

▣ 본당 교우들의 평일미사 참례를 적극적으로 권장합니다. 많은 참례 바랍니다.

2019 소사벌 본당 실천사항

1. 평일미사 주 1회 이상 참례하기 **(성체)**
2. 전신자 소공동체 모임 참석하기 **(말씀)**
3. 가족과 함께 모여 기도하기 **(믿음)**
4. 쉬고 있는 우리 가족 찾기 **(실천)**

▣ 사무실에서 2018년도 교무금을 정리해 주시고, 2019년도 교무금을 새로 책정해 주십시오!

▣ 사무실에서 '본당 교패'를 받아가세요! ^^

▣ 우리들의 정성을 하느님께 봉헌합시다!

(1월 9일 ~ 1월 16일)

교 무 금	주일헌금	특별헌금
2,780,000	2,312,100	

▣ 본당 미사 참례 현황 (총 : 1,572명)

월	화	수	목	금	토	주일
29	54	47	37	41	72	299
						144

✚ 매 미사 시작 10분전 까지 성전에 들어와 ' 성체조배 ' 하기
✚ ' 새 가족 찾기기도 ' 와 ' 사제를 위한기도 ' 매일 봉헌하기
✚ 각 세대별 ' 교무금 및 새 성전 건축 헌금 ' 정성껏 봉헌하기

성전 건축 봉헌금 계좌 : 신협 131-018-753456 (수원교구 소사벌성당)

♣ 미 사 시 간 ♣	
월	06:30(동절기)
화,목	19:00(동절기)
수,금	10:00
토	10:00(첫째 토요일)
주일	16:00(토요저녁:초등부) 09:00(일반) 11:00(교중) 19:00(일반,중고등부,청년)

소 하 동 성 당

(성 유대철 베드로)

✚ 주 소 : (14326) 경기도 광명시 서면로 6
E-mail:soha@casuwon.or.kr
사무실•사제관•수녀원 ☎ 02-898-5919
FAX ☎ 02-899-1860

주임신부 : 조 영 준 (F.하비에르)
수 녀 : 윤 (아 모 스)
김(리드비나)
총 회 장 : 박주환 (요한)
☎ 010-5308-8099
연령회장 :

▣ 다음주는 해외원조주일 2차헌금이 있습니다.

▣ 본당 신부님의 피정과 미사일정 안내
* 1/21(월) 오전 6시 30분
* 1/22(화) ~ 1/25(금) 미사가 없습니다.

▣ 소공동체 지역별 간담회
* 대 상 : 지역별 소공동체 구,반장
* 일 정 : 1/20(일) 5지역, 1/27(일) 6지역
2/10(일) 1지역,2지역 2/24(일)3지역,4지역

▣ 2019년도 주일학교 등록
* 대 상 : 6세 ~ 고3
* 기 간 : 2/2(토) ~ 2/24(일)
* 금 액 : 1인당 5만원(1년)
* 접수장소 : 토요일 어린이 미사 전,후
주일 저녁미사 전,후
* 문 의 : 초등교감 010-5478-6803
중고등 교감 010-6284-1019

▣ 성심대 봉사자를 모심.
* 일일 봉사자도 환영(점심제공)
* 문 의 : 민 자선토마스(010-5580-7928)

▣ 성탄세례반 첫 고해성사
* 일 시 : 1/29(화), 저녁미사 후

▣ 예비신자(성모승천세례반) 일정 안내
* 입교식 : 2/10(주일), 교중미사 中

▣ '즐거운불편 24운동' 실천과
대림저금통 모금과 제출
* 1/20(주일)봉헌 소공동체 봉사자에게 제출하세요.

▣ 주님 봉헌 축일 초 축복 및 초 신청 안내
* 초축복: 2월 2일(토) 10시 미사
* 접 수 : 1/20, 1/27 매 주일
09시, 11시미사 전·후 신청 받습니다.

* 제대초(밀납초) - 한구좌, 1만원	* 가정초 3,000원
	* 가정초(밀납초) - 한셋트 2개, 3만원

▣ 금일 사회복지후원금 접수합니다.
* 사회복지후원금 : 1/20(주일), 교중미사 전·후

▣ 전례단에서 해설자를 모집합니다.
* 문 의 : 오 베로니카 (010-7765-9749)

▣ 과년도 헌금 정리 안내.
* 2018년 교무금이나 기타 헌금을 정리하여
납부해 주시기 바랍니다.

▣ 2019년 교무금 안내.
* 2019년도 <교무금 신립서>가 사무실에
비치되어 있으니 작성, 제출해 주시기 바랍니다.

▣ 2019년도 교무금신립 책정 현황 (1. 16현재)

총 세대수 1,515	책정 439세대	비율 29%

▣ 봉사(청소 및 전례) 구역 일정 안내

청소구역 (지역-구역)		전례구역 (지역 구역)		
1/20주일)	4/3	1/20 (주일)	09시	1/3
1/26토)	5/1		11시	2/1
1/27주일)	5/2	1/27 (주일)	09시	2/2
2/2토)	5/3		11시	2/3

▣ 지난 주 우리들의 정성 (1.7~1.13) "감사합니다"

교무금	5,405,000	주일헌금	3,984,700
과년도교무금	2,020,000	건축헌금	20,000
감사헌금	익명 200,000 김 미카엘라 20,000		

▣ 전입오신 교우를 진심으로 환영합니다.

이름.세례명	지역/구역	이름.세례명	지역/구역
이석래 마카엘	2/1-1	소판섭 이냐시오	6/6-3
한천석 바르나바	2/3-1	임택교 시몬	6/5-1
이영권 요한	5/3-3	조경연 데레사	6/6-3
이종화 사비노	6/6-2	송기원 스테파노	2/1-3
김창옥 크리스티나	6/6-1	전연수 데레사	3/1-4

▣ 지난 주일 미사 참례율(1/13)

구 분	어린이 미사	일반 09:00	교중 11시	중고등청년미사 19:00	미사참례자 수	신자 수	참례율
주님세례축일	193명	320명	334명	172명	1,1019명	3,580명	28.46%
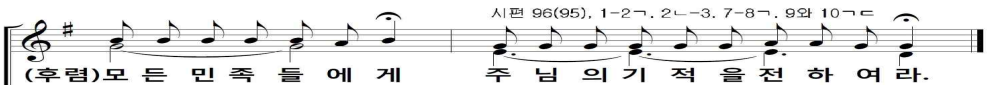
매월 마지막 주일은 교무금 봉헌하는 날입니다.

주임신부: 서용석 요셉	송서성당	[미 사 시 간]	
사 제 관: 663-6165	(티없이 깨끗하신 성모성심)	토요일	토요일 주일미사: 19:00 (청소년, 청년 미사)
사 무 실: 663-3702		주 일	오전미사: 08:00 교중미사: 10:00 영어미사: 14:00
F A X: 663-7744	E-mail ; songseo@casuwon.or.kr	평 일	월 : 10:00 화·목 : 19:00 수·금 : 10:00
총 회 장: 010-6566-2338	17768 평택시 신서로 40	첫토요일	성모신심미사: 10:00
연령회장: 010-8994-5254	http://cafe.daum.net/songseojjang		

금주의 복음말씀 (요한 2,1-11)

“ 예수님께서는 처음으로 갈릴래아 카나에서 표징을 일으키셨다. ”

■ 미사시간 변경안내

· 주임신부 사제 연례 피정으로
1월 22일(화) - 25일(금) 4일간 미사 없습니다.

■ 주님봉헌축일 초 축성 안내

· **2월 2일(토) 오전 10시 주님봉헌축일 미사**
· 한 해 동안 사용할 제대초 봉헌은 사무실에 함.
(기부금영수증에 포함)

■ 설 명절 합동미사 안내

· **일시 : 2월 5일 (화) 오전 11시**
· **오전 10시 30분 합동제례예식 (연도책 지참)**
· **당일 화요일 저녁 7시 미사 없습니다.**
· **6일(수) 미사 없습니다. (사무실 근무 없음)**
· 합동미사예물 은 정성껏 봉헌하시기 바랍니다.
· 당일 참석치 않는 분들은 사무실에 미리 내셔도 됩니다.

■ 2019년 교무금 책정 안내

· 교무금을 세대별로 새로이 책정합니다.
· 교무금은 교회 유지와 발전을 위하여 사용됩니다.

■ 미사예물, 합동미사예물 기부금영수증 포함안내

· 2019년부터 미사예물과 합동미사예물이 기부금영수증에 포함됩니다.
· 예물 봉헌자를 교무금책정자로 썼을 경우에 한함.
· 예물 봉헌자와 금액을 정확하게 쓰셔야합니다.

■ 각 단체 모임 및 행사 안내

· 1월 20일(일): 꾸리아 / 성인복사단 월례회
· 1월 26일(토): 청년회 월례회(저녁7시 미사 후)
· 1월 31일(목): 소공동체 월례회(저녁7시 미사 후)
· 2월 3일(일): 형제회 월례회
· 2월 10일(일): 연령회 **(설날관계 일자변경)**

■ 청소 및 헌금계수 구역

1월 19일(토) - 1월 25일(금)	7 구역
1월 26일(토) - 2월 1일(금)	8 구역

■ 주일 전례 봉사

주 일	1월 20일(7구역)	1월 27일(8구역)
해설자	최명숙(레지나)	김영희(엘리사벳)
제1독서	설윤수(대건안드레아)	정해근(세례자요한)
제2독서	김복순(아나스타시아)	임연정(소화데레사)
봉 헌	김상두(힐라리오) 주선춘(로 사)	김종호(다태오) 정호란(베로니카)

■ 특별헌금

· 다음주: 해외원조주일 (주교회의 사회복지위원회 후원)

■ 우리들의 정성 (1월 10일 - 1월 16일)

미사참례	311명 / 669명 (46.5%)
주일헌금	주님 세례 축일 1차 1,176,000
교 무 금	33건 2,190,000

■ 감사헌금: 32만

1/11익명 30만, 1/13익명 2만

■ 주일 차량봉사

1월 20일	유성근(안젤로)	∗차량성당 출발시각 오전 9시00분
1월 27일	고순실(사비나)	
	이대해(요 셉)	
2월 3일	유재호(레 오)	
2월 10일	김경수(베드로)	

천주교를 아시고자 하시는 분은 사무실로 문의하십시오.

* 본당 미사 안내 *
월 : 오전 6시
화· 목 : 저녁 7시30분
수・금 : 오전 10시
토요일 : 오후 4시, 저녁 7시 30분
주 일 : 오전 9시, 11시 미사
저녁 7시 30분 미사

송 전 성 당

(성 이윤일 요한)

17136 경기도 용인시 처인구 이동읍 경기동로 705번길 8
사무실 : 335-4575 FAX : 335-9243

주 임 신 부 : 김성윤(파트리치오)
(031) 335-9242

사 목 회 장 : 안정욱(요한사도)
010-3354-6219

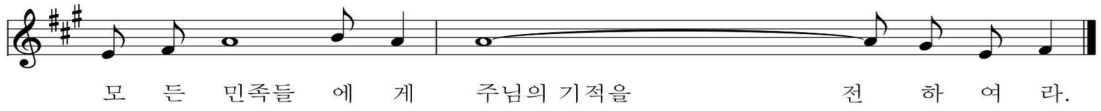

·1/22(화)- 성 빈첸시오
·1/24(목)- 성 프란치스코 살레시오
·1/25(금)- 성 바오로

·1/20(주일) 2차 헌금 - 시설기금, 차입금 상환
·1/27(주일) 2차 헌금 - 해외 원조 주일

※공지사항

·첫영성체 접수: 1/12 ∽ 1/27
·제대 초 봉헌, 가정 초 신청 1/27까지
제대 초 봉헌: 7,000원 가정 초: 3,500원
·1/27(주일) 19:30 조창선(도미니코)
새 신부 주례(미사 후 안수)
*사회복지 주관 사랑의 쌀 모금 운동 실시 -구정까지

✝미사시간 별 인원현황

♦토요일: 오후 4시(어린이 미사) 48명
저녁 7:30(중고등부 미사) 80명
♦주 일: 오전 09시 미사) 136명
오전 11시(교중미사) 250명
저녁 7:30(청년미사) 81 명

시설헌금 봉헌 해 주심에 감사합니다.

토지 매입 관련 교구 차입금 상환 현황

조순옥 1만원
봉헌금 누계: 4,537,100원

성당 터 차입금 합계	560,000,000원
차입금 상환	189,409,800원
차입금 잔액	370,590,200원

♣우리들의 정성(5,902,000원), 미사참례 총 595명

주님 세례축일 1차 헌금	2,308,000원
본당 시설, 차입금 상환 2차 헌금	994,000원
교 무 금	2,600,000원

전례, 청소 봉사 안내

	1월 20일	1월 27일
전례봉사 구역	전례분과	전례분과
청소봉사 구역	송전 1구역	송전 2, 묘봉 구역

차량 봉사 안내.

	시미, 덕성구역	방축, 상짓말	남사 1, 순지, 통골
1월 20일	박운학	어학선	전세버스
1월 27일	이용범	강헌웅	전세버스

♡전입을 환영합니다♡

세대주 성명	세례명	동	지역
김성민	세례자 요한	313	한숲
박민경	글라라	504	
안희영	미카엘	610	
이사순	포시나	505	
강선중	요셉	507	
매주일 11:00 미사 후, 마중물			

1/20(주일) 11:00 미사 후 - 연령회
1/22(화) 19:30 미사 후 - 해설, 독서, 반주단 회의
1/23(수) - 사회복지분과 이웃돕기 반찬 봉사
1/24(목) - 봉성체 11:00 요양원, 묘봉리
13:30 이동읍, 남사면
1/25(금) - 전례분과 임원회의
1/26(토) - 제대회
1/27(주일) 11:00 미사 중 - 성인 세례식
미사 후 유아세례, 1주일 전까지 사무실에 신청

천주교를 알고자 하시는 분은 본당 신부님 또는 사무실에 문의하십시오.

✤ 미사 안내 ✤	송탄성당	✤ 성사 안내 ✤
평일 월오전6시(첫째,셋째는10시) 화,목 오후 7시 수,금 오전 10시 **토요일저녁 주일미사** : 오후7시 **주 일** 오전 9시(어린이) 오전 11시(교중) 오후 7시(청년) **예비자교리** 주일 오전 9시	**(순교자 성 김대건 안드레아 사제)** 경기도 평택시 신장로 82번길 77-16 이메일:songtan@casuwon.or.kr ☎ 663-2702 Fax 663-2703 주임신부 : 윤진석 베드로	**고해성사** 미사 30분전 **유아세례, 축복(차,집,사무실,공장)** ♣ 사무실에 신청하세요. **혼인미사** : (서류준비)2개월 전 면담 **봉 성 체** : 매월 둘째 주 수요일 **장 례** : 010-8922-7943(연령회장)

" 신앙의 기쁨! 젊은이와 함께 "

✤ 오늘은 연중 제2주일이며, 주일학교 후원 헌금을 봉헌합니다.

✤ 다음 주는 연중 제3주일이며, 해외원조 주일 특별헌금을 봉헌합니다.

✤ 전례 및 청소 담당

일 시	1/26일(토) 9시	2/02일(토) 9시
전례와 청소	8지역	1지역

*** 하느님 보시기 합당하게 봉헌생활을 하고 있는지 되돌아보아야 하겠습니다.**

✤ 교무금 봉헌은

*** 신자의 의무이며, 신앙고백입니다. 본당 운영과 복음전교 사업에 꼭 필요한 재원입니다. 모든 세대가 교무금을 봉헌해 주시기 바랍니다. 교무금 책정은 기부금 영수증 발급 받을 분의 이름으로 하시기 바랍니다.**

* 은행 납부도 가능합니다. 송금 후 전화요망
(우리은행 660-389172-13-001 천주교수원교구)

✤ 제대 초 및 제대 꽃대 봉헌

* 2/2(토) 주님봉헌 축일을 맞이하여 1년 동안 사용할 제대초,제대꽃을 봉헌해 주시기 바랍니다.
(초1개 10,000원, 제대꽃 50,000원)

* 초 축복 : **2/3(주일) 교중미사 후**

✤ 사제 모임 : 1/29(화)~2/1(금)

* **본당 미사 없습니다.**

✤ 사무원 채용**(계약직: 파트타임)**

* 접수: 1/20(주일)까지

* 자격 : 세례 받은 지 3년 이상 성실한 신자 (워드, 엑셀, 파워포인트 가능)

* 서류 : 이력서, 주민등록등본, 교적사본,

* 궁금한 사항은 사무실로 문의바랍니다.

✤ 대림 저금통 제출 마감 : **1/20(주일)**

* 그동안 정성껏 모은 저금통 꼭 가져오세요.

✤ 설(2/5, 화) 합동위령미사

* **미사 : 본당 10시, 묘원 12시**

* 고향 방문하시는 분들은 합동미사예물을 미리 사무실로 접수하시기 바랍니다.

* 예물 봉투에 기부금 영수증 발급받을 분의 인적사항을 정확히 적어야 기부금에 합산됩니다.

✤ 가족사랑 실천해요

1월 희망의달	언 어	행 동
	잘 될거예요.	축복 인사나누기

✤ 전입 가정 환영합니다!

세대주	세례명	신자	지역 / 구역
고형준	루치아노	1	5지역 건지동막

✤ 미사

* 외방선교회 후원미사 : 1/21(월) 10시

* 대건유치원미사 : 1/23(수) 10시

✤ 모임 / 행사

* **꾸리아** : 1/20(주일) 교중미사 후

* **시설위원회의** : 1/20(주일)교중미사 후

* **사회복지분과회의** : 1/20(주일) 12시

* **중고등부자모회의** : 1/20(주일 오후4:30

* **청소년위원회의** : 1/20(주일) 오후7시미사 후

* **묘원관리위원회의** : 1/23(수) 오후7시

* **평택연합지구 밤 기도회** : 1/25(금) 오후8시 출발

* **ME 월례회의** : 1/26(토) 오후7시미사 후

* **요셉회 월례회의** : 1/27(주일)교중미사 후

✤ 우리들의 정성 **(1/7 ~ 1/13)**

교무금 : 4,307,000원(45세대)
감복조,강성대,강순화,공수영,곽영환,권성신,권성자,김경애,김경운,김도욱,김복순,김선희,김현숙,김재식,신창환,양정덕,유승현,윤여환,윤재경,이명화,이병섭,이수자,이영자,이완례,이재화,이춘무,이춘오,이헌도,이희종,임세빈,장성환,장영배,장영호,정강순,조경숙,조순희,진병호,채영희,최미숙,최연옥,최옥조,최원배,최은희,최정훈,하재삼

주일헌금 : 2,408,260원
1만원 * 58장 = 580,000원
5천원 * 174장= 870,000원
1천원 * 958= 958,000원
100원 * 2개 = 200원
50원 * 1개 = 50원 / 10원 * 1개 = 10원
미사참례 : 727명 / 1인 평균 : 3,312원
신자 수 : 2,441/ 미사 참례율 : 29.78%

건축헌금 : 130,000원(2명)

성소후원금 : 404,000원(10명)

" 소통과 참여로 쇄신하는 수원교구 "

연중 제2주일 2019. 1. 20.

주임신부 : 배 경 석(요 셉)	송 현 성 당	미 사 안 내			
총 회 장 : 권순태(대건안드레아)	성 정하상바오로	평일	월	오전 6:30	평일
사 무 실 : 031-662-6802	17730 평택시 경기대로 1376번길 60		수·금	오전10:00	
F A X : 031-663-7997	E-mail: songhyeon@casuwon.or.kr		화·목	오후 7:30	
연령회장 : 010-3725-8133		주일	토	오후 7:30	토요특전
			주일	오전 7:00	주일오전
				오전10:30	교중미사
				오후 7:00	중고.청년

"가정같은 성당! 성당같은 가정!" 기도하는 2019!

✚미사, 전례, 성사

▣ 주님봉헌축일 미사 및 "초"봉헌 신청 안내

· 2. 2(토) 10시에 주님봉헌축일 미사 있습니다.
· 미사 중 일 년간 미사 전례와 가정에서 사용할 "초"를 축복합니다.

- 제대초 : 초 1자루 10,000원(사무실에 봉헌)

▣ 설날 합동위령미사 안내

· 일 시 : 2. 5(화) **11:00**

설 명절을 맞이하여 조상님들을 위하여 위령미사를 봉헌하는 것은 우리 교우들의 본분입니다. 정성껏 위령 미사예물을 준비하여 미사 전에 미리 봉헌하여 주시고, **설 전에 고향에 가시는 분들은 미리 사무실로 봉헌하여 주시기 바랍니다.** (금액, 교무금 책정자 성함 써 주시기 바랍니다.)

▣ 설 연휴 미사 및 성당 휴무 안내

· 설 연휴 관계로 월요일과 수요일 본당 미사가 없습니다. 착오없으시기 바랍니다.
·※ 설 당일 2. 5(화) 오전미사 후 성당은 닫습니다.

▣ 어린이미사 방학 안내

※ 방학기간 : 12월 2일 ~ 2019년 2월 24일
(이 기간 동안 어린이 미사는 없음)
※ 부모님과 함께 미사 참례하기

✚교육, 피정, 행사

▣ 송탄지구 연합 초등부 졸업피정 안내

· 일 시 : 1. 31(목) ~ 2. 1(금) 어농성지

✚기타 공지

▣ 주임신부님 휴가 안내

· 일 시 : 1. 29(화) ~ 2. 1(금)
※ 위 기간동안 본당 미사는 없으며, 1. 28(월) 새벽미사(6시30분)는 있습니다.

▣ 미사봉헌 입력에 관한 안내

· 2019년부터 미사지향 봉헌이 교무금통장에 기입됩니다. 교무금책정자 성함으로 봉현해 주셔야 연말정산에 포함됩니다.

▣ 교무금 납부(책정) 및 연말정산 안내

· 교무금 봉헌은 신자들의 의무입니다.
· 2018년도 책정한 교무금 납부를 완료해주시고,2019년도 교무금 책정을 해 주시기 바랍니다.
· 연말정산용 기부금 영수증이 필요하신 분은 미리 사무실에 발급 신청을 해 주시기 바랍니다.

▣ 대림저금통 봉헌 안내

· 대림저금통을 사무실에 내주시기 바랍니다.

✚회의 및 모임

· 소공동체분과 구,반장 월례회의 : 1. 24(목) 20:30
· 제대회 월례회의 : 1. 24(목) 20:30
· 성소분과 월례회의 : 1. 27(주일) 11:30
· 청소년분과 월례회의 : 1. 27(주일) 16:30
· 청년회 월례회의 : 1. 27(주일) 20:00

✚구역별 봉사안내

담 당 구 역	일시 및 시간
부영1, 부영2	1. 19(토) 09:00
이충건영, 미주3	1. 26(토) 09:00
지난주 본당 대청소 봉사해주신 아주.미주2, 스위첸.우곡 구역 신자 분들께 감사드립니다.	
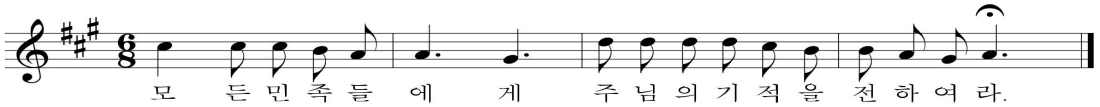
교무금 : 신협 131-002-040386 송현성당 / 우리은행 1005-002-112024 (재)천주교수원교구유지재단
교무금 납부는 자선행위가 아니라 '신자들의 의무'이며, '하느님 백성으로서의 본분'입니다.

수리동성당

[성 요한 사도 복음사가]

www.srcc.or.kr

15867 경기도 군포시 수리산로 119

대표전화 031-396-3401 / 팩스번호 031-396-3402

주임신부	김상순 (프란치스코하비에르)
보좌신부	선진우 (요한세례자)
총회장	이용인 (에드몬드)

연령회 ☎ 010-2374-1871 / 010-9272-6577 / 010-3133-6030

2019 - 03호 (1월20일)

미사안내	주일	토) 19:30, 일) 06:00, 09:00(중고등부), 11:00(교중), 15:00(어린이), 19:30(청년)
	평일	월) 06:00, 화) 10:00/19:30, 수) 06:00/10:00, 목) 10:00/19:30, 금) 06:00/10:00 토) 10:00 - 매월 첫 토요일은 성모신심미사, 19:30 - 토요일 주일 저녁미사
예비신자교리	9월입교반	주일반(09:30) / 수요반(10:40)
	1월입교반	주일반(09:30) /화요반(10:40)

미사시간에 늦지 않게 오세요!! - 최소한 미사시작 5분전까지

축

사제수품 30주년

1/27(다음주일)은 김상순(프란치스코하비에르)주임신부님께서 사제수품 30주년이 되는 날입니다. 신부님의 영육 간 건강을 위해 영적예물을 정성껏 봉헌하여 주시기를 부탁드립니다.

축하미사 : 1/27(다음주일) 11:00 미사
축하연 : 미사 후 지하주차장
※ 축하연 행사로 지하주차장을 이용하실 수 없습니다. 도보나 대중교통을 이용해 주시기 바랍니다.

▣ 첫 고해성사

◎ **일시** : 1/20(이번주일) 11:00 미사 후
◎ **대상** : 2018년 12월22일 세례 받으신 분

- 고해성사는 성당에서 준비한 점심을 드시고, 고해성사 보는 방법 설명을 들으신 후 시작됩니다.

▣ 1수리지역 판매 : 1/20(이번주일)

◎ **판매품목** : 고기/김치만두, 안흥 찐빵
※ 판매수익금은 지역 활성화기금으로 사용됩니다. 많은 관심과 협조 부탁드립니다.

본당소식은 간지1~4면에도 있습니다.

▣ 특별 2차헌금

◎ **1/27(다음주일)** : 주교회의 사회복지회 지원

▣ 주님봉헌축일 미사 : 2/2(토) 10:00

- 주님봉헌축일에는 일 년 동안 사용하게 될 초를 축복합니다. 가정에서 사용할 초는 2/2(토)에 구입하여 주시고(2층 로비에서 판매) 제단에서 사용하게 될 제대초 와 미사주는 미리 사무실에 봉헌해 주시기 바랍니다.

◎ **제대초(1구좌)** : 10,000원
◎ **미사주(1구좌)** : 10,000원
※ 2/2(토) 10:00미사는 성모신심미사로 봉헌되지 않습니다. 참고하시기 바라며, 초 축복 예절도 10:00 미사에만 있습니다.

▣ 가족미사 : 2/3(주일) 모든 미사

▣ 임산부 축복예절 : 2/3(주일) 11:00미사

※ 축복받을 대상자는 앞쪽에 자리해 주세요.

▣ 설날연휴기간 2/4(월) ~ 2/6(수) 미사시간 및 사무실 근무시간

월/일(요일)	미사시간	사무실근무시간
2/4(월)	06:00	휴무
2/5(화) - 설날	09:00/11:00	08:00~12:30
2/6(수)	10:00 (06:00없음.)	08:30~12:30

※ 설날에는 11:00 미사 이후 성당 문과 지하주차장이 닫히오니 참고하시기 바랍니다.

기 타 전 례

유아세례	3.6.9.12월 셋째 주 토요일 17:00	봉성체	주보공지 후 신청
전입교우면담	매 주일 10:00	혼배면담	사무실에 미리 신청

첫영성체를 안 한 자녀들의 축복 - 미사 중에 하지 않고, 미사 후 2층 성당로비에서 해드립니다.

천주교를 알고자 하시는 분은 본당신부님 또는 사무실에 문의하십시오.

예비신자 교리 시간	
주일	오 전 09:30
화요	오 전 11:00
	저녁반 20:15
유아세례 : 3/5/9/11월 첫토 11:00	
병자영성체 : 매월 첫째주 금 14:00	
혼인 면담 : 매주 목요일	

1994
성장 베르뇌 시메온

수지성당

http://www.sujica.or.kr
용인시 수지구 수지로 265 (16818)

사무실 265-2101~2 FAX 265-2103
연령회장 김명자 체칠리아 010-4227-1544
총 회장 최기학 마티아 010-5260-2780
전교수녀 장 이레네오, 김 마리은혜
보좌신부 안요한 요한사도
주임신부 김희강 루도비코

미사 시간			
토	10:00 (첫째주) 15:30 (초등부) - 첫째주는 없음 18:30 (중고등부 및 특전)	월	06:30
		화	19:30
		수	06:30 10:00
주일	07:00 09:00 11:00 (교중) 17:00 (청년) 20:00	목	19:30
		금	10:00 19:30
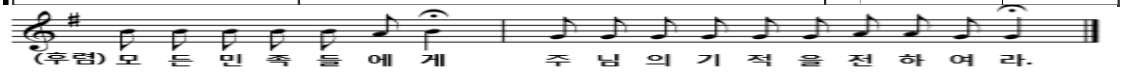
+ 다음주 주일헌금 - 만원주일

+ 다음주 특별헌금 - 해외 원조 주일

+ 지구사제연수 관계로 미사 시간 변경

21(월)	22(화)	23(수)	24(목)	25(금)
없음	없음	10시	없음	10시

※ 1.22(화)~25(금) 사무실은 오전만 근무합니다.

+ 미리내 천주성삼성직수도회 배 판매

- 일 자 : 1.26(토)~27(주일)
- 배大자(7~11) 35,000원 / 배즙(50포) 30,000원

+ 제대 초 봉헌

- 주님 봉헌 축일 - 2.02(토) 1년 동안 미사에 사용될 제대초를 봉헌 받습니다.
- 가정 기도초 성물방에서 구입 가능 합니다.
- 접 수 : 사무실

+ 설 차례상 후원 및 합동 미사예물 받습니다.

- 합동차례 : 2.5(화) 11시 미사 후
- 접 수 : 사무실

+ 예비신자 입교식

- 2019.2.24(주일) 11시 교중미사 중

주일반	9:30~10:30
화요일(오전)	11:00~12:00
화요일(저녁)	20:15~21:00

+ 형제회 모임

1.20 (주일)	8지역 (동보3/4차)		
	18:00	105호	010-5345-7578
1.23 (수)	3지역 (삼익,풍림,동아,삼성4차,CJ빌리지)		
	19:40	107호	010-3740-5818
1.26 (토)	6지역 (임광극동)		
	17:00	107호	010-4720-8522

+ 형제회 노력봉사 - 매월 2주 / 4주 토요일

- 일 시 : 1월 26일 10시(많은 참여 부탁드립니다.)

+ 베르뇌 성가대 단원 모집

- 하나된 마음으로 기도하며, 영광스러운 부활대축일을 위하여 봉사의 기쁨을 느끼고 싶은 당신의 목소리를 초대합니다.
- 문의 : 010-9580-5646 베르뇌 단장

봉 사

+ 성당청소

- 1.22 (화) : 9지역 (진흥/상록)
  가정의 모후 Pr. / 천사들의 모후 Pr.
- 1.24 (목) : 1지역 (삼성1차1,2/한성1,2/건영)
- 1.29 (화) : 9지역 (태영1,2차/e편한)
  천주의 성모 Pr. / 로사리오의 모후 Pr.

+ 주차 / 전례

- 1.20(주일) : 9지역 (진흥/상록/태영1,2차/e편한)
- 1.27(주일) : 1지역 (삼성1차1,2/한성1,2/건영)

전 입 (1.07~1.13) - 면담 사무실 신청

황재선	안토니오	주공1/1-2	진수정	라파엘라	성지1-3
김재식	다니엘	주공1/1-1	김대현	분도	삼성2-2
이광섭	바오로	동보1/1-2			

교무금 자동이체 **우리은행 계좌번호 760-203812-13-002 예금주 : (재)천주교 수원교구유지재단**
자동이체 시 책정자명과 세례명을 꼭 기입하여 주세요. 책정자명과 입금자명이 같아야 합니다.

♣ 미 사 시 간 ♣	수 진 동 성 당	※ 예비신자 교리 ※	
†주 일 : 06:30(성 인) 10:30(교 중) 19:00(청 년) †토요특전 : 18:00(초·중·고) †새벽미사(06:30) : 월 †아침미사(10:00) : 수 · 금 †저녁미사(19:30) : 화 · 목	- 노동자의 모범이신 성 요셉 - **주임신부** : 조 태 구 (대건안드레아) **전교수녀** : 홍 미 라 (루 치 아) · 정 은 주 (스 텔 라) **사 무 실** : 751-1936 **F A X** : 754-7347 **총 회 장** : 010-5325-0487 **연령회장** : 010-9590-1372 **주 소** : 경기도 성남시 수정구 탄리로 39 (13331)	주 일	오전 9:00

▣ 사제 연례 피정으로 인하여 21일(월) ~ 25일(금) 평일미사가 없습니다. 피정에 참석하시는 신부님을 위하여 교우 여러분들의 많은 기도 부탁드립니다.

▣ 주님봉헌축일 제대초 봉헌

· 일시 : 2월 2일(토) 오전 10시

2월 2일(토) 주님 봉헌 축일을 맞이하여 일 년 동안 본당에서 사용할 전례용 초를 봉헌 받습니다.

1월 27일(주일)까지 사무실에 접수하시기 바랍니다.

▣ 설날 연휴 전례 안내

2/ 4(월)	2/ 5(화)	2/ 6(수)
미사 없음	오전 10시30분	미사 없음

- 2월 5일(화)은 우리 고유의 명절 설날입니다. 설날미사는 감사와 청원, 조상을 위한 합동위령미사로 봉헌합니다. 합동미사예물을 정성껏 준비하시고 고향 가시는 분들은 미리 사무실에 봉헌해주시기 바랍니다.
- 미사 전 오전 9시40분부터 연도 시작합니다.

▣ 초등부 주일학교 겨울신앙학교

· 일시 : 1월 26일(토) 오전 9시 성당 집결
· 장소 : 용인 캐리비안베이
· 대상 : 유치부 ~ 초등부 6학년
· 회비 : 20,000원(미등록 학생 30,000원)
· 문의 : 교감 김현아(글라라) 010-3136-6232

▣ 수진1구역 형제 모임

· 일시 : 1월 20일(주일) 교중미사 후
· 장소 : 엔젤스
· 문의 : 형제반장 김덕수(루가) 010-5692-1936

▣ 대림절 저금통 봉헌

1월 20일(주일)까지 사무실로 가져오시기 바랍니다.

후원금 납부 안내

본당의 모든 세대는 교무금 납부 시 의무적으로 연 2만원의 후원금을 납부하셔야 합니다.

1. 납부대상 : 전 세대
2. 납부기간 : 연중 (연 1회)
3. 후원내용 : ① 사회복지후원금 연 1만원
② 연령회 후원금 연 1만원

▣ 정병원 미사

· 일시 : 1월 26일(토) 오후 3시
· 장소 : 정병원 지하3층 대강당

▣ 교적정리 : 반장, 구역장님은 관할 구역 내 신자 중 전출(이사)자, 거주미상자 및 **세대별 출가한 자녀의 교적**을 정리하여 주시기 바랍니다.

▣ 미사 전례와 성당 청소 : 교중미사 후 청소합니다.

금 주(1월 20일)	수진1구역 1, 4, 6반
	연 령 회
차 주(1월 27일)	수진1구역 7, 11, 12반
	성 가 대

* 화장실 청소는 본당의 봉사·신심단체에서 합니다.

▣ 우리들의 정성 (2019. 1. 7 ~ 2019. 1. 13)

교 무 금	3,000,000	**주 일 헌 금**	1,971,000
성소후원금	81,000	**헌 화 회 비**	69,000
감 사 헌 금	김 영 숙(글 라 라)		100,000
	최 순 전(안 젤 라)		20,000

순천의료재단 CHUNG HOSPITAL 정 병 원
종합병원 정형외과/내과/외과/신경외과
소아청소년과/재활의학과/산부인과
진단검사의학과/마취통증의학과
- 응급의학과 전문의 4명 24시간 진료
- MRI/CT/디지털X-RAY/내시경/초음파
스카이빌요양원 전문요양원/원스톱토털케어
정병원 750-6000 스카이빌요양원 750-6060

라식 수술 전문 안과
백내장/엑시머/라식/시력교정
연 세 안 과
원장/안과전문의 이종훈(베드로)
☎ 721 - 0075
중앙시장 사거리 SR프라자 3층

손 치 과
인공치아(임플란트) · 심미보철
틀니치료 · 치주치료
원장 손혜정(베로니카)
☎ 757 - 2858
중앙시장 농협 옆 창도빌딩 4층(주차시설완비)

사람 중심의 희망 금융!!
성남중앙신협
저축도~ 대출도~
모두가 부자 되는 그날까지
성남중앙신협이 함께 합니다.
☎ 본 점 756 - 6181
☎ 신흥동 754 - 8182

천주교를 알고자 하시는 분은 이웃 천주교 신자들 또는 사무실에 문의하십시오.

미사시간 안내	
토 요 일	오후 3시 (어린이) 저녁 7시30분 (중,고등부)
주 일	새벽 6시30분 (새벽) 오전 9시 (성인) 오전11시 (교중) 저녁 7시30분 (청년)
평 일	새벽6시 - 월 오전10시 -수,목,금,토 저녁7시30분- 화,수,목

시화생비오로 성당

15025 시흥시 정왕신길로 139번길 24

홈페이지 : www.shpaul.or.kr

사무실: ☎031-431-0537/ 팩스: 431-0536

-매월 첫토요일 10:00 성모신심미사 및 생명미사

고 해 성 사	매 미사전 30분

주임신부 : 김기원(요한사도)
보좌신부 : 성진호(미카엘)
전교수녀 : 김영숙(세실리아)
총 회 장 : 정순두(미카엘) 010-8764-4920
연령회장 :010-6336-6327

2019년 교구표어 : 신앙의 기쁨! 젊은이와 함께!

연중 제2주일 화답송 (다)
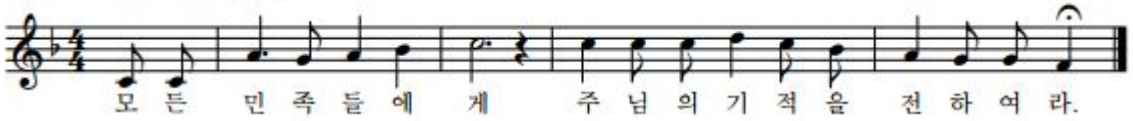
축 은 경

김기원(요한사도)신부님 사제수품 25주년

▸감사미사: 1월 20일(주일)교중미사

▸축하연: 전신자 음식 잔치(대강당)

▣ **보좌신부님 연피정: 1/21(월)~1/25(금)**

▣ **2018 성탄반 세례자 첫 고해**

-일시: 1월 23일(수)저녁미사 후

▣ **시흥지구 사제연수: 1/29(화)~1/31(목)**

☞ 본당 미사가 없사오니 착오없으시길...

▣ **주님 봉헌 축일: 2월 2일(토)초봉헌**

-1년동안 미사 때 사용할 제대초 봉헌받습니다.(사무실)

▣ **유아세례: 2월 2일(토)오후4시**

-대상: 본당에 교적을 둔 미취학 아동

-준비: 세례신청서, 감사예물, 초값4천원

▣ **설 합동 위령 미사: 2월 5일(화)11시**

-합동 미사예물 봉헌은 미리 사무실에 접수 바랍니다. (교무금 통장 기재는 2/3까지)

▣ **주간 본당행사 및 모임 안내**

차축복: 토요일 저녁미사 후 집축복, 상가축복: 목요일 혼배면담: 사무실 서류준비 안내후 면담 접수	
♡서로보면 반갑게 인사하기♡ **소공동체 모임에 참여하여** **사랑의 소공동체 활성화에 노력합시다.**	
제분과위원회	1/24(목)저녁미사 후
남성소 지역장 회의	1/24(목)저녁미사 후

▣ **주일미사 참례 현황**

주 일	12/24.25	12/30	1/6	1/13
총신자수	4,607	4,588	4,592	4,589
참례자수	1,510	1,116	1,107	1,119
참례율	32.7%	24.3%	24.1%	24.3%

▣ **2019년도 교무금 책정 현황**

총세대수	지난주 책정세대	총책정 세대	책정율	납부 세대
1,935	58	214	11%	177

▣ **특별헌금: 1/27 해외원조주일 2차헌금**

▣**교우 여러분의 봉헌에 감사드립니다. (1/7~1/13)**

주간수입		주간지출	
교 무 금	10,725,000	선 교 비	980,000
주일 헌금	4,522,000	교 육 비	807,050
감사 헌금	560,000	일반관리비	810,240
후 원 금	65,000	교구 납부	1,464,000
교육 수입	390,000		
사용료수입	50,000		
기타 수입	150,000		
합계	16,462,000	**합계**	4,061,290

*감사헌금 익명 6만/ 10만/ 40만원/

*그리스도인 일치주간을 맞이하여 복음의 기쁨 안에 이웃과 하나됨을 감사드리며, **클래식 기타반에서 200만원** 봉헌해 주셨습니다.

*현금과 예금(1/13재) 65,161,421원

*부채 교구공납금 333,178,000원
신협차입금 171,400,000원
무이자예탁 61,000,000원
565,578,000원

천주교를 알고자 하시는 분은 본당신부 또는 사무실로 연락 바랍니다.

주임신부 이인석(헤 로)
전교수녀 이 소화데레사
☎ 070-4047-0355
총회장 이승근 필립보
☎010-9013-9991
연령회장 강영옥 루시아
☎ 010-2310-4188

시화성베드로성당

시흥시 정왕동 1784-4번지 (15062)
경기도 시흥시 평안상가 5길14 (정왕동)
전 화 : 031)497-8275 / Fax : 031)497-8566
cafe.daum.net /speter
예비신자 교리 : 주일반

✞ 미사시간 안내

주 일	토	19 : 00 청소년. 초등 토요 저녁미사
	일	09 : 00 일 반 11 : 00 교 중
평 일	월 : 06 : 00	
	수 · 금 : 10 : 00	
	화 · 목 : 19 : 30	

소통과 참여로 쇄신하는 수원교구!
신앙의 기쁨! 젊은이와 함께!

연중 제2주일 화답송 (다)
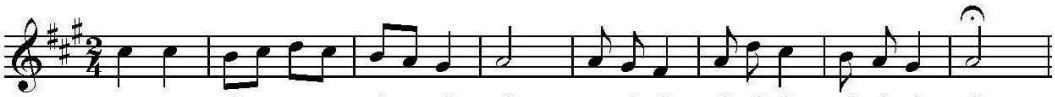
Copyright © 박원주. Administered by Holymusic. All rights reserved. Used by permission.

✪성전봉헌을 위한 목주기도 300만단 봉헌: 문순희,강성분,[illegible],박경란, 이봉기, 김세중,

(01/06) 봉헌누계	지난주 (01/13)	합 계
1,248,560단	850단	1,249,410단

✪ 교무금 책정. 납부 현황(1월 16일 현재)

구 분	총세대수	책정세대	책정율	납부세대
교무금	550	88	16	66

✪ 단체 모임 안내

모 임	일 시 및 장 소
연 령 회	1월 27일(일) 교중미사 후(중식제공)

✪ 이미용(컷트)안내
▸일 시 : 1월 20일(일) 교중미사 후 / 2층 교리실
▸대 상 : 65세 이상 어르신. 장애우

✪ 복사단 겨울 캠프
▸ 기 간 : 1월 21일(월)~22일(화)
▸ 복사단 행사에 관심과 기도바랍니다.

✪ 2019년도 제대초 봉헌 접수
▸ 기 간 : 1월 27일(일) 까지
▸ 주일은 제대회 / 평일은 사무실에 접수바랍니다.

✪ 봉사자 교육 안내
▸ 기 간 : 1월 27일(일) 교중미사 후
▸ 봉사자들은 전원 참석바랍니다.

✪ 시흥지구 사제연수
▸ 기 간 : 1월 29일(화)~31일(목)
▸ 미 사 : 29일(화) 오전 7시 / 30일(수)미사 없습니다.

✪ 2019년도 성탄반 예비신자 모집
▸ 기 간 : 1월 ~ 3월 3일(일) 까지
▸ 신자. 레지오단원은 총력을 다하여 입교권면 해주시기 바랍니다.

✪시흥지구 밤 교회 안내
▸ 주 제 : '나에게 와서 쉬어라'
▸ 기 간 : 1월 25일(금) 오후 8시 30분~12시/배곧성당
▸ 시흥지구 성령기도회에서 신자 여러분을 초대합니다.

✪전례 및 봉사안내

장소 / 날짜	성 당	계 단	로비쉼터	화장실
금 주 (01.20)	두 산	무 진	푸르지오1	대우.기타
	미사안내 : 은총의 샘Pr.			
다음주 (01.27)	정왕 2	영 남	건영 2	유 천
	미사안내 : 황금 궁전Pr.			

▸ 이 번 주 : 성전봉헌을 위한 2차헌금

✪ 지난주 우리들의 정성(01/07-01/13) **지난주 미사참례** : 345명

▸ 주일 헌금	1,117,000원	▸ 2차헌금	605,300원
▸ 교무금	1,980,000원	▸ 감사헌금	120,000원
▸ 사회복지	0원	▸ 성소후원금	50,000원
▸ 건축헌금	1,280,000원	▸ 후원금	0원

<건축헌금> 1만: 윤흥원 조양임 2만: 주원식 윤준호 최은숙 고영란 3만: 고홍석 배창근 4만: 윤혜민 김해영 5만: 김명섭 유원호 이영애 이범식 이금주 김금란 문정은 6만: 한강원 이인영 7만: 정용규 박정자 8만: 김정애 10만: 최정원 25만: 김학연

☆ 한 번 더 기도하고, 한 번 더 봉헌하자 ☆

✪ 기부금 영수증 발급안내
▸ 기부금 영수증을 발부하고 있습니다. 해당 및 필요하신 분은 사무실에 내방하여 발부받으시기 바랍니다.
사업자는 4~5월에 받으시면 됩니다(참고하세요)

♧교 무 금♧

교회유지와 교회사업을 위해 교우들이 교회에 바치는 헌금으로 교무금은 개인이 아니라 가정을 단위로 해서 책정되며 모든 교우들에게 부여된 의무이므로 이를 실행하여야합니다.<출처 가톨릭대사전>

소망열쇠 · 설비
▸각종 보조키. 특수키
▸디지털 번호키,현관키
▸번기부속, 하수구뚫음
▸화장실 리모델링
▸수도꼭지, 누수
▸화장실 보수 공사
1179-7 ☎ 499-2626
리라 유치원 옆
박광성(사무엘)

남 도 밥 상
아구찜.탕. 수육
해물탕.생삼겹판.구이
해물섞어찜. 갈치조림
맑은아구탕.동태내장탕 등
성당 앞 (80m전방)
☎031-499-0246.2005
H.P: 010-9706-3389
대표 길향수(마리아)

두리 쌈밥집
돼지갈비.오리.백숙
쌈 채욱. 점심특선메뉴
해소류 직접재배 농장제공
성당 앞 (50m전방)
☎031-432-0706
H.P: 010-9014-5758
대표:김성만.이금주(레지나)

시흥 명품관
엣수원갈비
꽃등심.생갈비.매생이갈비탕.차돌박이.육회.
삼겹살.돼지갈비.갈비탕.국수전골.김치전골 등.
성당 앞 (50m전방)
☎ 031-498-4393
H.P: 010-3625-3399
대표 : 박 필 수

어 부의 딸
☞ 낙지 쭈꾸미연포탕
철판쭈꾸미. 문어숙회
쥐치.광어회새우전어
소라꼼장어구이 등 ☜
☎ 031-499-9172
H.P: 010-3933-9172
kbs당구장 맞은편
김인화(안토니아)

천주교를 알고자 하시는 분은 본당 신부님 또는 배화카톨릭센터로 문의하십시오.

신갈 성당

성녀 김효임 골롬바

http://www.singal.or.kr 용인시 기흥구 관곡로 35

주임신부:이동춘 바오로
보좌신부:윤범진 도미니코
본당수녀:이 경환프란치스코
오 타르실라
대표전화:281-4700, 4702
수 녀 원:281-4701

2019년은 영적성장, 가정성화, 지역선교를 …

◉ 2019년 본당 총회
· 일시 : 1월 27일(일) 오전 10시
· 장소 : 대강당
· 대상 : 본당 제 봉사자들
· 새로 임명되는 구역장 및 단체장의 임명장 수여가 있습니다. 구역장 및 단체장은 모두 참석하기 바랍니다.

◉ 첫영성체 교리반 접수
· 기간 : 2월 17일(일) 까지
· 대상 : 초등 3~6학년 중 첫영성체 대상자
· 첫영성체기간 : 3월 3일(일)~7월 14일(일)
· 첫영성체 예정일 : 7월 21일(일)
· 부모 O.T. : 2월 17일(일) 오후 2시 30분

◉ 가정기도 초 신청 및 제대 초 봉헌
· 주님 봉헌축일(2월 2일, 토)에 축성할 초를 1월 27일(일)까지 신청 받습니다.
· 개인 초 : 1개당 3,000원(성물방에 신청)
· 제대 초 : 1개당 5,000원(사무실에 봉헌)

◉ 2019년 교무금 책정
· 새해를 맞아 신년도 교무금을 책정합니다. 기존에 사용하던 교무금 통장을 갖고 사무실에서 신년도 교무금을 책정해 주세요.
· 은행으로 교무금을 납부하는 분들도 모두 교무금을 책정하고 송금해 주세요.

◉ 연말정산 소득공제용 기부금 영수증이 필요하신 분은 사무실에 신청하세요.

◉ 12월 25일 세례 받은 분들의 세례식 사진이 나왔습니다. 개인 사진이 있습니다. 사무실에서 찾아가세요.

◉ 전입세대 가정방문, 집 축복 신청
· 매월 첫 토요일 오후 2시 ~ 5시

◉ 초등부 교리교사 및 봉사자를 찾습니다
· 초등부 교리교사 / · 새벽미사 반주자
· 사무실로 연락주세요(281-4700)

◉ 판공 기간 내에 고해성사를 보지 못한 분들은 이후라도 고해성사를 보고 사무실에 성사표를 제출하세요.

◉ 미리내 수도회 배, 배즙 판매(성소후원)
· 배 : 30,000원(12~13과)
· 배즙 : 30,000원

◉ 주보 간지 광고 신청 받습니다
· 기간 : 2019년 2월 ~ 2020년 1월
· 광고비 : 1개월 15,000원, 1년 150,000원
· 사무실로 연락주세요(281-4700)

◉ 우리들의 정성(1. 7 ~ 1. 13)

총 액		19,503,300원	
교 무 금	7,994,000	과년도교무금	2,145,000
주 일 헌 금	5,023,800	분 당 헌 금	2,471,500
성소후원금	315,000	사회복지후원금	45,000
기 타 헌 금	1,209,000	감 사 헌 금	300,000

장환서 : 50,000 / 황동수 : 100,000
최은정 : 50,000
성모영보수녀원 : 100,000

이번 주일은 연중 제 2주일이며, 본당 후원회 지원을 위한 2차 헌금이 있습니다.

예비자교리	성령강림반 주일 9:00	성 시 간	매월 첫 목요일 오후 7시 30분
집축복신청	매월 첫 토요일 오후 2시 ~ 5시	혼 인 면 담	매주 토요일 오후 5시, 상의 후 결정
유 아 세 례	홀수달 둘째 토요일 오후 5시. 수시접수	병자영성체	매월 첫째 목요일 오후 1시

교무금 은행납부 : 1005-900-322987 천주교수원교구 우리은행 / 선책정 후납부 / 자동이체는 거래 은행에 문의
교무금 은행납부시 납부자 확인을 위해 꼭 이름과 세례명을 확인하여 납부해 주세요.(가족이름×, 설명 불필요)

◁ 미사시간안내 ▷	
주 일	07:00 (오전미사)
	10:30 (교중미사)
토요일	18:00 (학생미사)
평 일	06:00 (월)
	10:00 (수, 금)
	19:30 (화, 목)

성 장주기 요셉
신 둔 성 당

주임신부 : 정연진 베드로
sindun@casuwon.or.kr
홈페이지 : http://cafe.daum.net/ddyy

사제관	070-4047-0923
사무실	031-637-6380
F A X	031-637-6389
주 소	이천시 양진로 114번길 19
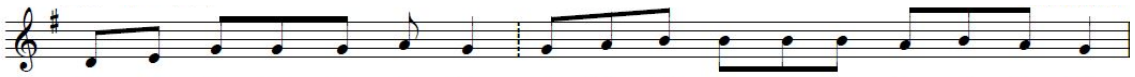
전례 및 봉사활동 안내

구분	토요일	주일	
		오전미사	교중미사
금주해설	학생	조영희	권영덕
금주독서	학생	조희도, 안옥화	김유호, 김련
금주성가	입당 62 / 봉헌 510, 216 / 성체 178, 163, 169 / 파견 77		
지향기도	신 둔 1 구 역		
토요차량	1/26 권영덕(마르시알) 010-5494-8222		
주일차량	1/27 동순곤 010-2776-6718 전호진 010-4552-4017		

친교주일
- 1월 20일 교중미사 후 친교모임

미사안내
- 1월 22일(화)~25일(금) 미사 없습니다.

주님봉헌 축일(전례용초 및 가정기도초 봉헌)
2월 2일(토)은 마리아와 요셉이 율법에 따라 아기 예수님을 예루살렘 성전에 봉헌하신 것을 기념하는 '주님 봉헌축일'입니다. 교회는 전통적으로 1년 동안 사용될 "빛"의 상징인 초를 축복합니다.
제단에서 사용할 초와 가정에서 쓸 초를 구입하시고 봉헌해 주시기 바랍니다.

예비자 입교식
- 1월 27일(주일) 교중미사
- 문의 : 선교분과장 010-4477-7750

어린이 복사단 겨울 피정 및 캠프
- 1월 19일(토) 은이 성지
- 1월 26일(토) 지산 스키캠프

학생들의 성심을 키우고, 주님께 더 가까이 갈수 있도록 복사단 성지순례 및 스키 캠프를 갑니다. 많은 관심과 기도 부탁드립니다.

첫영성체 신청
- 대상 : 초등3학년 ~ 초등6학년
- 접수기가 : 1월 27일 ~ 2월 24일
- 자세한 일정은 추후 공지
- 문의 및 접수는 사무실에서 합니다.

성전봉헌 묵주기도 100만단
- 많은 기도 봉헌 부탁드립니다.

행복 가정 상담
- 내용 : 부부갈등, 자녀문제, 가정법률 등
- 상담시간 : 1월 26일 토요일 오후 2~5시
  사전예약 필수, 무료상담
- 문의 : 홍성남(라파엘라), 010-3159-9368

기부금 납부 확인서
- 2018년 기부금 납입 확인서를 발급하오니 필요 하신 신자 분들은 사무실에서 발급받으시길 바랍니다.

1월 월중행사
- 27일(주일) 입교식, 반·구역장 월례회의, 전입교우 면담

우리들의 정성

구 분	1 / 7 ~ 1 / 13
주일헌금	1,207,000 원
주일 2차	1,000,000 원
교 무 금	870,000 원
건축헌금	595,000 원
감사헌금	탁지은(프란체스카) 100,000 원
	고황일(유스티노) 20,000 원
합 계	3,792,000 원

** 교무금 자동이체 (농협) 355-0028-0569-43 천주교수원교구유지재단

요일	독 서	복 음	화 답 송
21(월)	히브 5,1-10	마르코 2,18-22	멜키체덱과 같이 너는 영원한 사제로다.
22(화)	히브 6,10-20	마르코 2,23-28	주님은 언제나 당신 계약을 기억하신다.
23(수)	히브 7,1-3.15-17	마르코 3,1-6	멜키체덱과 같이 너는 영원한 사제로다.
24(목)	히브 7,25-8,6	마르코 3,7-12	주님, 보소서, 당신 뜻을 이루려 제가 왔나이다.
25(금)	사도행전 22,3-16	마르코 16,15-18	너희는 온 세상에 가서 복음을 선포하여라.

천주교를 알고자 하시는 분은 본당신부 또는 사무실로 연락 바랍니다.

신봉동 성당

(주보성인 : 성 오매트르 베드로)
용인시 수지구신봉1로 241번길 20
사무실 : 261-7133 . 팩스 261-7134
연령회장 이영두 빠뜨리시오 010-8716-5261
총회장 이규왕 미카엘
주임신부 박두선 바오로

평일 미사	월	07:00	* 병자영성체 : 매월 첫 목요일 14시 * 성시간 : 매월 첫목요일 * 유아세례 : 짝수달 둘째 주일 교중미사후 * 병자성사 : 수시 * 차. 집. 상가축복 : 수시
	화.목	19:30	
	수.금	10:00	
주일 미사	토	첫토요일 10시(신심미사)	
		15:00 (어린이)	
		19:00 (중고등부)	
	일	07:00	
		10:00 (교중)	
		19:00 (청년)	

◎ 이번주일 2차헌금 : 건축헌금

◎ 주님봉헌축일-2월2일(토)

· 초축성 : 2월2일(토) 10시미사중
· 1년간 제대를 밝혀줄 제대초와 제대를 꾸밀 제대꽃을 봉헌 받습니다.
· 봉 헌 : 사무실(교무금통장으로 입금)

◎ 병자 영성체(봉성체)

· 일시 : 2월7일(목) 14시
· 신청 : 2월3일(주일)까지 구역장. 반장은 성당사무실로 신청

◎ 성시간

· 일시 : 2월7일(목) 저녁 7시30분 미사후

◎ 유아세례 신청

· 일시 : 2월10일(주일) 교중미사후
· 신청 : 2월8일(금)까지 사무실
· 준비물 : 세례감사예물·초
· 대부모를 정하여 신청 하시기 바랍니다.

◎ 미사봉헌 예물의 소득공제대상으로 변경

· 2019년 미사예물이 기부금 영수증 발급 대상에 포함됩니다. 미사예물 봉헌자란에 교무금책정 납부자 명의로 기재하여 주시기 바랍니다.

◎ 전입세대 - “ 환영 합니다 ”

성 명	세 례 명	구 역·반
김정현	안토니오	동부센트레빌 606-1203호
전중원	안토니오	동일하이빌 302-1101호

◎ 청소·전례·주차봉사 안내(5지역)

구 분	일 시	구 역
청소	1월 22일(화)	동부센트레빌·광교산자이
봉헌 정리	1월 26일(토) 19시 미사	동부센트레빌·광교산자이
전례 안내	1월 27일(주일) 10시 교중미사	동부센트레빌·광교산자이
	1월 27일(주일) 10시 교중미사	동부센트레빌·광교산자이
	1월 27일(주일) 7시 미사	독서자
주차 봉사	1월 27일(주일) 10시 교중미사	동부센트레빌·광교산자이
제물 봉헌	1월 27일(주일) 19시 저녁미사	청년회

◎ 건축헌금 약정현황(1/13일 현재)

금주	2세대	약정금액	7,200,000
누계	431세대	약정총액	1.105,990,000

◎ 우리들의 정성(1/7~1/13)

항 목	봉 헌 금
주 일 헌 금	4,446,500
2 차 헌 금(건 축 헌 금)	2,991,700
구 유 예 물 추 가 분	621,000
교 무 금	12,180,000
건 축 헌 금	10,500,000
감 사 헌 금	1,200,000
박용희100만. 안선열10만. 김영배5만 노애순5만	
사회 복지 후원금 (최주식)	100,000
기 타 헌 금(제 대 꽃)	50,000
합 계	**32,089,200**
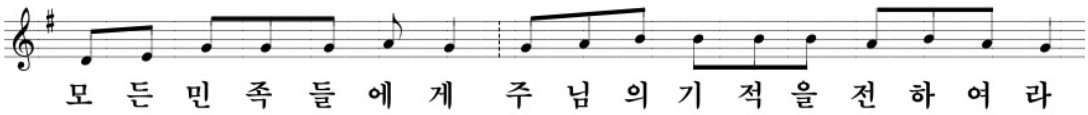
미사시간		신장본당	예비자 교 리	주일 : 09:30
토요특전	오후4시(어린이) 19:30(중.고등부)	하남시 신평로 73번길 38 사무실 794-7911 수녀원 794-7912 팩 스 793-4471 유치원 794-7949 방정규 연령회장 : 010-9459-5362		화 : 20:00
주일미사	06:30 09:00 11:00 19:30(청년)		유아세례	홀수 달 둘째주 토 17:00
평일미사	06:30 월.수.금		차 축복	수시로
	10:00 화.수.목.금.토		고해성사	매 미사 30분전
	19:30 화.목			
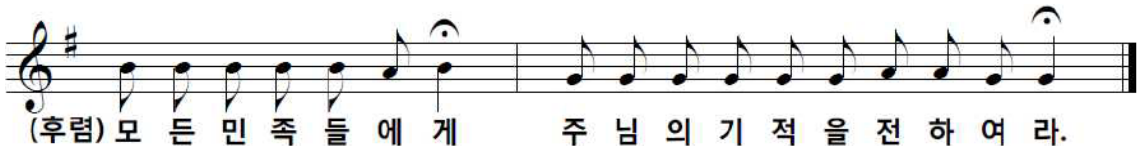
℣. 다음주는 해외 원조주일입니다.

은경축 축하드립니다

주임신부님이신 이강건 빈첸시오 신부님께서 사제서품 받으신지 25주년 되는 은경축 축하미사가 오늘 교중미사에 거행됩니다.
"신부님! 영·육간에 건강하시고 행복하세요."

℣. 본당총회와 소공동체 우수구역 시상식 및 주임신부님 은경축행사 안내!

오늘 교중미사 후 본당총회와 소공동체 우수구역시상식, 신임 봉사자(소공동체 구역장·반장·형제회장 12명과 전례위원회 단장 2명)의 임명장수여식 및 주임신부님 사제서품 25주년을 기념하는 은경축 행사가 있습니다. 행사 후 떡국잔치가 있사오니 많은 참석을 바랍니다.

℣. 예비자 인도안내!

입교식 이후 입교자들은 통신교리와 성당에서 실시하는 예비자교리를 병행해야합니다.

℣. 설 맞이 합동 위령미사 접수!

우리의 고유명절인 설날(2월5일)을 맞이하여 세상을 떠나신 조상, 가족, 친지, 은인, 불쌍한 영혼들을 위하여 합동위령미사를 봉헌합니다. 비치되어있는 위령미사 봉투를 활용하여 미리 신청해 주시기 바랍니다. 봉헌자는 교무금납부자로 기재해주시면 합동미사예물도 기부금으로 전산처리해 드립니다.

(설날미사는 새벽6시30분미사와 11시 미사 두 대가 봉헌되며 10시 30분에 합동 연도가 있습니다.)

℣. 초 봉헌!

주님 봉헌 축일(2월 2일)은 세상에 빛으로 오신 그리스도를 상징하는 초를 축복하는 날입니다. 교회는 이날 한 해 동안 미사전례 중에 사용하게 될 전례초를 축성합니다. 올 1년동안 미사에 사용할 초를 봉헌 받습니다(1월 6일 ~ 2월 1일까지 봉사자들이 성당로비에서 봉헌을 받습니다.).

초 1자루에 5,000원입니다.

℣. 전입자 공지사항!

저희본당에 전입오시는 분들은 사무실에 교적전입 요청 이후 교적이 도착하면 교무금 책정 후 통장 발급 및 개인정보동의서에 서명을 해주셔야 전입 업무가 완료됩니다. 참조하시고 착오 없으시기 바랍니다.

℣. 헌화회 회원모집!

주님께 아름다운 꽃 장식을 봉헌할 수 있는 봉사자를 모집합니다. 꽃꽂이 유경험자, 제대 꽃꽂이에 관심있는 분들은 사무실로 신청해 주시길 바랍니다.

℣. 기부금 영수증 신청 안내!

2018년도 교무금을 완납하신 가정은 기부금 영수증을 미리 사무실에 신청해 주시기 바랍니다.

℣. 수도성소자 모집!

주님의 사랑과 은총 안에서 다양한 프로그램을 통해 신앙심을 발전시킬 수 있도록 성소모임을 갖고자 합니다.

대상 : 본당 주일학교에 등록된 초·중·고여학생
(첫영성체 받은 초3이상~고등)

모집기간 : 2019년 1월 26일~

오리엔테이션 : 2019년 3월 16일 오후 5시 30분
베드로바오로실

담당자 : 성소분과 차장 이윤정 마리스텔라
(010-6251-4465)

성소모임이 활성화 될 수 있도록 초·중고 자모님들의 많은 관심과 협조 부탁드립니다.

℣. 우리들의 정성!

교 무 금 : 4,922,000 **주일헌금 :** 5,012,400

감사헌금 : 윤성향(10), 바오로(10), 김륜겸(5), 서정은(1), 김미경(10), 김민수(1), 익명(1),

신흥동 순교자의 모후 성당

주임신부 표 창 연 (프란치스코)
총회장: 박민수(갈리스도) 전교수녀: 이 산딜라 수녀 유치원: 박 펠리노 수녀
우)13259 성남시 수정구 공원로 432 ☏ 744-0265.FAX 733-2616. 유치원 732-4534

"소통과 참여로 쇄신하는 수원교구! 신앙의 기쁨! 젊은이와 함께!"
2019년도 본당복음화 실천 방향: "말씀"의 힘으로! "영성"의 향기를!

♣ 오늘의 헌금
금주: 주일헌금/장기 수선을 위한 특별봉헌금
차주: 주일헌금/해외 원조를 위한 특별봉헌금

♣ 교무금 책정/납부 안내
사무실 앞 필경대 책정안내문 참조

♣ 요아킴회 모집
남성 65세 이상 어르신 기도,나눔 모임
첫모임 1월 20(주일) 교중 미사 후 소강당

♣ 2019년 본당 총회
1월 27일(주일) 교중 미사 후
사목평의회 봉사자 의무 참석/관심 신자 참석

♣ 체칠리아성가대 모집
단장/정호용 안드레아/사무실 문의

♣ 2019년 영성 강의 [2월 9일~12월 8일]
게시판 참조

주요 전례 및 행사

♣ 본당신부님 휴가
1월 21(월)~25(금) 평일 미사 있음.

♣ 수녀님 피정 1월 20(주일)~29(화)

♣ 주님 봉헌 축일/봉헌생활의 날
2월 2일(토) 10시 미사
초 축복 및 봉헌 주문신청/성물판매소

♣ "설" 합동위령미사 안내
2월 5(화) 11시
위령미사예물은 성전 뒤편 봉헌함

♣ 토요 성모신심 미사(2월 둘째 토요일)
2월 9일(토) 10:00

♣ 지역 전례 및 청소안내

교중 지역 전례		본당 청소	
01월 20일	절제지역	01월 26일	온유지역
01월 27일	온유지역	02월 02일	호의사랑

♣ 주간 미사 참례 현황(01월 07일~01월 13일)
총신자수: 1,890명 참례대상자수: 1,887명(거주미상 제외)

평일 미사	월	화	수	목	금	토	합계
	30	51	92	73	73		319

주일 미사	청소년 미사	어린이 미사	교중 미사	합계	참례율
	160	180	450	790	

♣ 우리들의 정성된 봉헌(01월 07일~01월 13일)
- 교 무 금: 86건 7,150,000원
- 주일헌금: 2,141,200 • 시설헌금: 1,258,000
- 성소후원: 14건 530,000원 • 미사예물 31건 690,000원

♡ 감사헌금 및 후원금(25건) 7,885,000원
전점순 5,000 정미현 10,000 안윤순 20,000
추지연 40,000 강원재 50,000 김옥현 50,000
강성복 50,000 이인영 50,000 양준식 50,000
정문숙 60,000 이지형 100,000 김정숙 200,000
송준희 1,800,000
[현판 후원]
장덕순 20,000 임유병 20,000 권순옥 50,000
홍민자 50,000 이영상 50,000 황찬주 100,000
인내5구역 1,2반 200,000 김동현 300,000
평화지역 800,000 하명순 100,000 김복순 1,000,000
연령회 2,000,000

₱ 미사 전례 안내 고해성사: 매 미사 30분전
토요일: 오후 7:30(청소년 미사)
주 일: 오전 9:00(어린이 미사) 11:00(교중미사)
평 일: 월/오전 6:00 화.목/오후 7:30 수.금/오전 10:00
성시간: 매월 첫(목) 미사 후
성모신심 미사: 매월 첫(토) 10:00

민 트 치 과
임플란트/치아교정
사랑니 발치
이마트 사거리 농협건물 3층
원장 기동하(라파엘)
☏ 755-5033

JK그룹
[주] K&J. C [주]JK제약
콘텍트 렌즈앤
"DREAM EYE"
윤 마카엘, 강 마카엘라

기아 AUTO Q
KIA차량 AS/전차량 일반정비
수진동성당 맞은 편
신재호(바오로)
010-2265-8882

초*중*고 영어전문
공부방법+공부습관
영어로 잡기!!
웰라 잉글리쉬
신흥3동 자치센터 뒤편
추 로사리아 010-9042-4669

도 배 · 장 판
깔끔/저렴한 가격
내 집처럼 정성어린 시공
김종오(베드로)
☏ 010-8734-7083

주임신부 : 신동호(다윗) 전교수녀 : 엄율리엣다 김클라라 031-694-5503 총 회 장 : 박철우(요한) 연령회장 : 한부석(안토니오) 010-5332-2491	**아미동성당** **성 이문우 요한** 17333 이천시 부발읍 경충대로 2050번길 192 홈페이지 : http://www.amidong.or.kr E-mail : ami@casuwon.or.kr 사무실 : 694-5501, FAX : 694-5504	♣ 미사 시간 안내 ♣ 토 : 오후3시(어린이, 첫주 제외), 오후7시(중·고등,청년) 주일 : 오전9시, 오전11시(교중) 평일 : 월 오전6시 화·목 오후7시 수·금 오전10시 토 오전10시(첫주, 성모신심)
예비자교리 : 주일 오전 9시30분 고해성사 : 미사전 30분 유아세례 : 매월 첫주 토요일		병자영성체 : 매월 마지막 목요일 차축복 : 상시 집,가게축복 : 상시

✪ 본당 주요 행사 안내

» 1월 27일(일) 교중미사후 : 사목평의회 총회

» 1월 30일(수) 10시 : 본당설립 21주년 기념미사

» 2월 5일(화) 11시 : 설날 합동위령미사
(합동미사예물 봉헌 있습니다.)

✪ 전례봉사 안내

일시	교중미사해설	전례	안내봉사	청 소
1.20	이성우(베드로)	어농	어농형제회	사동1
1.27	어경숙(논 나)	구시	ME	사동2
1월 청소봉사 : 창조주의 모후 Pr.				

✪ 우리들의 정성

· 주일헌금	2,003,000	· 교무금	5,350,000
· 감사헌금	박범서 200,000, 익명 100,000		

☐ 새신부님 첫미사 안내

- 한국외방선교회 조창선 도미니코 신부님
- 1/30(수) 10시, 미사 후 안수 있습니다.

☐ 상반기 수원 ME주말 안내

- 대 상 : 결혼한 지 3년 이상 된 부부
- 일 정

1월	25(금)~27(일)	4월	26(금)~28(일)
2월	22(금)~24(일)	5월	24(금)~26(일)
3월	29(금)~31(일)	6월	21(금)~23(일)

- 장 소 : 가톨릭 교육문화회관(의왕)
- 신 청 : ME대표(☎ 010-9062-8581) 또는 사무실

☐ 사회복지분과 떡국 떡 판매

- 판매기간 : 26(토) ~ 27(일)

☐ 미사봉헌 접수 변경 안내

- 2019년 미사봉헌 접수부터 기부금 영수증 발급 대상에 포함됩니다. (2020년 기부금 영수증 발급)
- 예물 봉투의 봉헌자란에 기부금 영수증을 발급 받으실 봉헌자의 이름, 세례명을 기재하시기 바랍니다.

☐ 중·고등부 겨울 신앙 캠프 안내

- 일 자 : 1/26(토)~1/27(일)
- 장 소 : 아미동성당
- 대 상 : 초6(예비 중1) ~ 고3
- 주 제 : '여러분은 그리스도의 몸이고 한 사람 한 사람이 그 지체입니다.'(1코린 12,27)
- 접 수 : 1/20(일)까지, 사무실 신청서 작성
참가비 20,000원

☐ 주일학교 교사 모집

- 아미동성당 주일학교에서 초등부, 중·고등부 학생들과 함께할 교사를 모집합니다.
- 문의 및 접수
  - » 초등부: 전숙현 스텔라(☎ 010-4434-0190)
  - » 중·고등부: 박중영 마태오(☎ 010-9388-3405)

☐ 전입을 환영합니다! (1/7~1/13)

세대주	구역	세대주	구역
김주연(잔다르크)	신하1	-	-
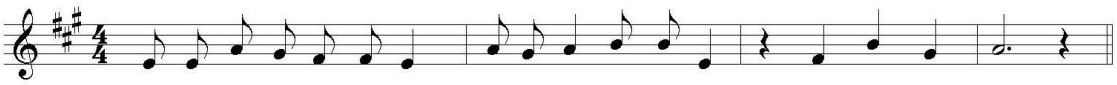
드로우뮤직 뮤지컬 스튜디오
신하리 394-10 103호(경충대로2257,24)
원장 : 김호남(모니카) ☎ 694-9211
* 뮤지컬, 연기 전문학원
* 성인 피아노 레슨
www.instagram.com/mmonica_kim

안경박사
CGV 맞은편 ☎ 633-6006
※신자분 특별세일
장준희(루돌프)

송월타월 이천대리점
이천시 중리동 세람저축은행 옆
☎ 632-5500
포털검색 : 송월타월이천대리점
오도환(요한)·강영애(베로니카)

민내과 의원
진료과목 : 내과, 소아과, 종합검진, 수면내시경, 초음파
라온펠리스 옆 산림조합 3층
031-635-5714, 010-5365-7960
이정민 다미아노

부 산 복 집
중리동 180-6(중리천로 40)
이천성당 밑 공용주차장 옆
031-636-2253, 010-3349-6516
문희수(바오로), 김금안(마리아)

IQ 창의센터
체스&MSO(창의 사고력 게임)
사고력 수학(시매쓰,팩토,스쿨수학,도형)
아미초등학교 옆, 010-4830-9588
최선경 레지나

교무금 자동이체 계좌 : 농협 233072-51-019648 천주교수원교구유지재단, 입금자에 "성명 + 세례명"으로 기재

아주대학교 병원 지하2층 종교실 옆
천주교 원목실
http : //cafe.daum.net/ajou5419 //이메일:ajou5419@hanmail.net
수원시 영통구 원천동 // 구내5419 *010-3332-5419 (직통)219-5419

미사	주일	10 : 30 아주홀(지하 1층)
	목요일	17 : 30 종교실(지하 2층)
성사	봉성체 병자성사	주일, 목요일(오후 3시30분부터 시작)
	고해성사	미사 전, 후

성체 조배 실 (종교실 옆) - 24시간 개방
장례식은 본당에 의뢰하시고 불가할 시
연락처 : 010-3332-5419
원목신부 : 류희구 안셀모신부(상주안함)
원목수녀 : 유 아가타 수녀(상주안함)
09:00~17:00 면담, 방문(월,수요일 휴무)

※※※

	미 사 시 간	안녕성당(성 요한 마리아 비안네) 18325 경기도 화성시 효행로 592-6(안녕동) 주임신부 : 장 유(스테파노) 연령회장 : 김덕진(요셉)010-8885-4130 사 무 실 : ☎ 225-0909, FAX : 225-2535	• 성모 신심 미사 매월 첫(토) 오전10시 • 가정을 위한 미사 매월 첫(토) 저녁7시30분 • 성시간 매월 첫(목) 저녁미사 후 • 병자 영성체 매월 둘째(수) 오전11시부터 • 유아세례 3,6,9,12월 첫(토)저녁8시30분 • 축복식(집·차), 가정방문 수시접수(사무실)
토요일	**어린이미사** : 오후4시 ※매월 첫 토요일 가정주일 어린이 미사는 없음 **저녁주일미사** : 저녁7시30분		
주일	**주일미사** : 오전9시, 11시(교중) **중고등부 · 청년미사** : 저녁6시		
평일	**월** : 새벽 6시 **화 · 목** : 저녁 7시30분 **수 · 금** : 오전 10시		

● 2019년 교무금 책정 및 납부 안내

* 2018년 교무금 납부를 완료해주시고, 2019년도 교무금을 새로이 책정 해주시기 바랍니다.

● 주님 봉헌 축일 초 봉헌 안내

- 기 간 : 1월 20일(주일) 까지 신청
- 봉 헌 : 2월 2일 오전 10시 미사
- 문 의 : 각 구역 반장에게 신청

＊ 각 구역 반장님들께서는 신청 접수 후 구역장에게 신청 내역을 전달하여 주시기 바랍니다. (제대초 8,000원, 신자초 3,500원)

＊ 2월 2일은 주님 봉헌 축일 미사로 봉헌되며 성모 신심 미사는 없습니다.

● 대림·성탄 판공문제 시상 및 상품배부

- 기 간 : 1월 13일(주일) ~ 1월 27일(주일)
- 대 상 : 대림 · 성탄 판공문제 답안 제출 교우
- 장 소 : 사무실 앞(주일) / 성물방(평일)

＊ 1월13일(주일) 교중미사 후 상품을 못 찾아가신 분들은 평일 중에는 성물방에서 찾아가주시면 됩니다.

● 예비신자 입교식 안내

- 일시 : 2월 24일(주일) 교중 11시 미사 중
- 예비신자 모집기간 : 2월 23일(토)까지
- 접수 : 인도자, 봉사자, 사무실 등
- 문의 : 선교분과장(010-9498-6319)/사무실

* 새 입교자분들을 초대하고 환영합니다.

● 연말정산 기부금 영수증 발급 안내

＊ 연말정산용 기부금 영수증이 필요하신 분은 교무금 통장을 가지고 본당 사무실에 오셔서 신청하시고, 개인정보수집 동의서에 서명해 주시기 바랍니다.(※ 가급적 평일시간 이용)

● 미사봉헌예물 기부금 처리 공지사항

＊ 2019년 1월 2일부터 미사봉헌예물(생미사,연미사)이 기부금 처리됩니다. 미사지향 봉투를 사무실에 접수 시, 봉헌금(교무금)통장을 지참하시기 바랍니다.(※ 가급적 평일시간 이용)

● 미사 공지사항

＊ 2019년 1월부터 미사전후로 새 가족 찾기 기도문과 우리 가족 찾기 기도문은 공동으로 바치지 않습니다. 구역 · 반별 · 개인별로 열심히 바쳐 주시기 바라며, 2019년 선교 기도문은 게시판과 배포된 기도 유인물을 참조하시어 구역별로 꼭 바쳐주시기 바랍니다.

＊ 미사(평일/주일) 중 파견성가는 신부님이 제의실에서 나오실 때까지 부릅니다.

＊ 연중시기부터 주일 교중미사 중 ' 알렐루야 ' 는 노래로 부릅니다. 전신자가 먼저 두 번 부르고 해설자의 응답 후 다시 한 번 부릅니다.

● 미사 시간 변경 및 신설 안내

* 2019년 1월부터 유·초등부와 중고등부, 청년부 미사 시간이 변경되며, 미사가 신설됩니다.

구 분	기존 시간	변경 후 시간
유 · 초등부	토요일 저녁 6시	토요일 오후 4시 (주일학교 방학기간 동안 미사 있음)
중 · 고등부		주일 저녁 6시
청 년 부	주일 저녁 7시	주일 저녁 6시
신 설	토요일 저녁(토요주일)미사 저녁 7시30분	

*** 매월 ' 첫 토요일'은 ' 가정주일 ' 로 지정되어 어린이 미사와 주일학교 교리는 없으며, 어린이들은 부모와 함께 토요일 저녁 가정을 위한 미사에 참례합니다. 미사 전, 초 봉헌(사무실 앞 구매)이 있습니다.**

※ 주일학교(유 · 초등부) 차량운행 시간은 기존과 동일하며, 토요일 주일 저녁 미사와 중고등부 미사는 차량운행을 하지 않습니다.

● 연중 제2주일

* 주일헌금과 건축헌금 있습니다.

교무금, 건축헌금, 감사헌금 무통장 입금안내 농협 207054-51-121329(천주교수원교구)

연중 제 2주일 2019. 1. 20.

안산 성마르코 성당
st. Mark Church

15326 안산시 상록구 일동로 6
http//:cafe.daum.net/ildongcatholic
☎ 502-2124 Fax 502-2279 연령회장: 010-5410-8464

평일	월 06:00	화	19:30
	수 10:00	목	19:30
	금 10:00		
주일	토 19:30	중고등부 청 년	
	주일 09:00		
	11:00	교중미사	
	15:30	어 린 이	

모이면 기도하고, 흩어지면 전교하자!

① 주일미사 안빠지기 ② 가족이 함께 모여 기도하기 ③ 한달에 한번 고백성사보기 ④ 예비신자 인도하기

❋ 기도와 실천으로 주님의 집을 꾸밉시다. ❋ 1인 1교무금 통장 갖기 운동에 동참합시다.

생활말씀 : "너희는 정의, 오직 정의만 따라야 한다." (신명 16,20)

◉ 주님 봉헌 축일 초 봉헌 안내

*제대에 봉헌하실 초와 가정에서 사용하실 초를 사무실에 신청 하여 주시기 바랍니다.
-제대초: 5,000원
-가정초: 2,000원(小), 3,500원(大)
*신청기한: 1월 23일(수)

◉ 대림 저금통(즐거운 불편 24운동) 안내

*대림 저금통을 1월 20일(주일)까지 사무실로 제출 하여 주시기 바랍니다.

◉ 봉사자 교육 안내

* 1월 26일(토) 봉사자 교육은 없습니다.
2월 2일(토) 저녁 7시 30분 미사와 함께 "봉사자를 위한 강의"로 대체 합니다.

◉ 기부금 영수증 발급안내

*정부의 법 개정으로 개인정보 수집. 이용. 제공 동의서와 신청서를 작성하여 주시고 기부금 영수증을 신청 후 다음날부터 발부 합니다. 신자분들의 양해 부탁드립니다.

◉ 미납된 교무금 정리 부탁

*2018년도 교무금 및 건축헌금을 미납하신 신자분들께서는 확인하시어 정리해 주시면 감사 하겠습니다.
*2019년에 봉헌하실 교무금과 건축헌금은 사무실에서 책정 하여 주시기 바랍니다.

◉ 분과 및 단체 모임

제분과위원	1/20(주일) 교중미사 후	2교리실
연령회	1/20(주일) 교중미사 후	성전
청소년위원	1/20(주일) 교중미사 후	3교리실
제대회	1/24(목) 저녁 미사 후	6교리실
사목회의	1/24(목) 저녁 미사 후	2교리실
성소분과	1/27(주일) 교중미사 후	2교리실
사회복지분	1/27(주일) 교중미사 후	4교리실
전례분과	1/27(주일) 교중미사 후	6교리실

◉미사참례현황(주님세례축일)

신자수	전입	전출	미사	참례율
1,339	6	7	465	34.7%

◉ 우리들의 정성(1/7-1/13)

수입		지출	
교무금	640,000	경상비	2,567,480
건축헌금	1,110,000		
주일헌금	926,000		
기타헌금	899,100		
자선수입	2,201,000		
감사헌금	50,000		
이자수익	1,389,828		
합계	7,215,928	합계	2,567,480

◉전 례: 1/27 매화 2구역, 2/3 매화 3구역
◉커피봉사:1/27 매화 2구역, 2/3 매화 3구역
◉차량봉사:1/27 임성수베네딕도,백주현스테파노

화답송
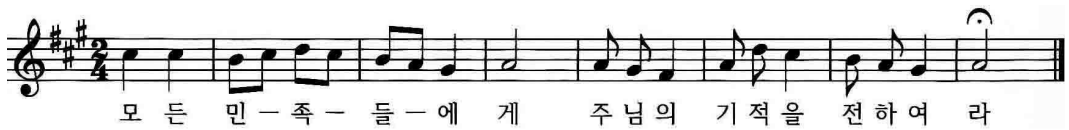
✝ 천주교를 알고자 하시는 분은 이웃 천주교 신자들 또는 사무실에 문의 하십시오.
예비자 교리: 주일 오전 9시 30분, 목요일 오후 8시 30분

안산 성마리아성당
Since 2001

사무실 : 410 - 9191
F A X : 412 - 9451
연령회장 : 010-3070-3176

유아세례 : 매월 마지막 토요일
태아 축복식 : 매월 마지막 교중미사 후
여행자 축복 : 사무실 문의
고해성사 : 미사 전

미사시간안내	
월	오전 6:00
화.목	오후 7:30
수.금	오전 10:30
토	오후 7:00 (토요일 저녁 주일미사)
주일	오전 10:30 (교중) 오후 4:00 (어린이) 오후 7:00 (중.고등부/청년)

새해의 기쁨 바다의 별!

◈미사 시간 변경에 대한 의견 수렴

►변경 사유 : 현실적인 일상 생활에 맞게 합리적 편리성 재고
►방법 : 스티커 붙이기 (1인 1스티커)
(원하는 시간이 있으면 기타에 적어 주십시오)

변경 전	변경 후
화, 목요일 미사 저녁 7시 30분	오후 7시
수, 금요일 미사 오전 10시 30분	오전 10시
주일 교중 미사 오전 10시 30분	오전 10시

◈중.고등부 교사모집

저희 성당은 중.고등부 학생들의 믿음 생활에 함께 할 선생님들을 찾고 있습니다. 과거 주일학교 경험이 있으신 아버지, 어머니 교사나 청년, 누구든지 관심 가져 주시고 지원해 주십시오.
문의 : 사무실

◈예비자 교리 시작

2월 첫째주까지 교리 출석으로 시작 하겠습니다. 더 많이 관심을 가져 주십시오.

◈초등부 복사단 스키 캠프

일시 : 1//21(월) ~ 1/23(수)

◈각 단체 월례회의

단 체	일 시
소공 형제회 월례회의	1/20(주일) 교중 미사 후
제분과위원회 월례회의	1/20(주일) 교중 미사 후
상임위원회 월례회의	1/31(목) 오후 8시 20분

◈주님 봉헌 축일 초 봉헌과 꽃 봉헌

(하느님 영광 기도에 참여할 기회를 얻으십시오)
일시 : 2/2(토) 오전 10시 30분
접수 : 제대회, 헌화회, 성물방

◈함께 했던 지난 한 주간

.주일 예비신자 입교식에 8명이 우리 공동체의 초대에 답했습니다.
.주일에 연령회에서 떡국 잔치가 있어 어르신들이 맛있게 드셨고, 예비자들도 함께 나눔을 갖었습니다. 봉사해주신 모든 분들께 감사를 드립니다.

◈우리의 정성 (2019. 1. 10 ~ 1. 16)

주일헌금	2,797,600원 / (미사참례 : 592명)			
교무금	합 계 3,180,000원 (42세대)			
건축헌금	최용우	200,000	이경자	50,000
	신경우	50,000	김완식	100,000
	김영옥	20,000	이재철	110,000
	문정희	50,000	김미현	20,000
	김광택	100,000		
	합 계 700,000원 (9세대)			
감사헌금	배설자	100,000	김광택	100,000

◈2019년도의 교무금 책정 4% 인상.

◈주일 준비 소공동체의 날

일 자	전례 및 청소	차 봉사
1월 20일	네오6차(김효임골롬바)	보네르빌(정하상바오로)
1월 27일	그린7차(우술임수산나)	그린9차(유대철베드로)

◈교우와 거래 합시다

주간 보호 센터
낮 동안 어르신을 모셔 드립니다.
(고수련요양원부설)
☎ 419-2570
위치 : 한대앞역

짤소나이트
여행가방, 서류가방,백팩전문점
조원진(요셉)
☎ 475-0166
NC 백화점 맞은편 횡단보도 앞 1층

선 치 과
수요일 야간진료
(예약 접수)
원장:이재곤(에발도)
☎ 401-5404
월피현대프라자3층

우리들 가족의원
내과,소아과,피부과,
이비인후과
안재연(루카)
☎ 407-7771
송호중앞 로데오거리

호수 카 센터
모든 차량, 엔진,
하체, 도금,판금전문
김왕회(베네딕토)
홍숙희(루치아)
☎ 401-9667
☎ 010-5262-1354

건강한미래항외과
종합건강검진(5대암)
대장항문, 유방수술
예방접종
서희석(스테파노)
☎ 414-8275
고잔우체국 맞은편

차가네 수제만두
개성만두전골&샤브샤브
무한리필.
차을회(베네딕토)
☎ 413-7722
010-7546-7502
안산25시광장롯데시네마1층

화랑 축산
한우, 암돼지 전문
이지연(안젤라)
☎482-4635
네오빌 정문앞
601동 건너편상가

서안산노인전문병원
330병상 양.한방
HDF신장투석, 재활,
산재지정병원
최관영(비오)
☎ 010-8781-7488
고잔 이마트 옆 대일
운전학원 맞은 편

교무금, 건축헌금, 감사헌금 무통장 입금안내 신협 131-002-037058(안산성마리아)

제692호 (2019. 1. 20)

주임신부: 노인빈(엑 벨 트) 총 회 장: 문민식(포 카 스) 사무실: ☎ 413 - 9004 팩 스: ☎ 483 - 6677 연령회장: 김택희(안 나) 010 - 3131 - 0689		안산 성 안나 성당 복되신 동정 마리아의 모친 성 안나 (15474) 안산시 단원구 광덕2로 112 본당카페 : http://cafe.daum.net/ansananna		본당 미사시간 안내				
				주일미사(토)		평일미사	월	06:00
				토요저녁	19:30		화	19:30
				주 일 미 사			수	10:00
				교 중	10:30		목	19:30
				초중고 청 년	17:00		금	10:00
							첫토	10:00
유 아 세 례	홀수달 첫째 토요일 오후 5시 30분	성 시 간	매월 첫째 목요일 저녁미사 후					
예비신자 교리	주일 오전 9시	혼인면담, 각종축복	사무실로 신청					

● **화답송**
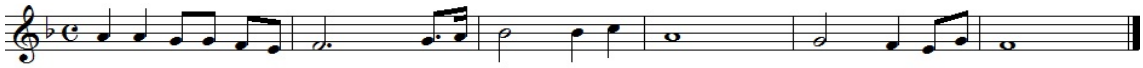
✤ **이번주 특별헌금 : 본당 성전봉헌 2차**
✤ **다음주 특별헌금 : 해외 원조 주일 2차**

● **성전 봉헌을 위한 묵주기도 봉헌 현황**

목표단수	12월 누계	총 누계	잔여단수
2,000,000	12,270	1,917,075	82,925

● **연중 제2주일 주간 본당 일정**

1/20(주일)	- 울뜨레야(교중미사 후)
1/27(주일)	- 평단협회의(오전 9시 30분) - 예비신자 환영식(교중미사) - 본당 총회

● **사회복지후원금 납부 주일입니다.**
- 장 소 : 성당 1층 로비
- 교우분들의 많은 협조와 후원 부탁드립니다.

● **본당 총회**
- 일 시 : 1월 27일(주일) 교중미사 후
- 장 소 : 만남의 방
- 대 상 : 상임위원, 제분과 및 단체장, 관심 있는 교우
- 내 용 : 예결산 및 복음화 계획, 회칙 개정안 발표

● **초 축복 및 제대초·제대꽃 봉헌 안내**
● 주님 봉헌 축일(2월 2일)을 맞아 성당과 가정에서 1년간 사용할 초를 축복합니다. 가정에서 쓰실 초는 성물방에 신청해 주시고, 제대에서 사용할 초와 제대꽃은 사무실에 봉헌해 주시기 바랍니다.

● **예비신자 환영식**
● "너희는 온 세상에 가서 모든 피조물에게 복음을 선포하여라."하신 주님의 유언 말씀은 모든 그리스도교 신자들의 사명입니다. 그러므로 우리 주위의 예비신자를 한사람도 빠짐없이 인도하여 주님께 봉헌합시다.
- 일 시 : 1월 27일(주일) 오전 10시 30분

● **ME주말에 초대합니다**
● ME는 혼인한 부부들의 풍요로운 혼인생활을 위한 일치운동입니다.
- 대 상 : 혼인한지 3년 이상 된 부부
- 자세한 일정은 게시된 포스터를 참조하시기 바랍니다.
- 문 의 : ME 대표부부 010 - 2468 - 8566

● **2019년 교무금, 건축헌금 신립 및 봉헌 안내**
● 각 세대는 봉헌금을 자유롭게 책정하신 후 매월 정성껏 봉헌하여 주시기 바랍니다. 성전 봉헌을 위한 부채 상환을 위하여 교우 전세대가 마음과 몸과 힘을 다하여 노력하고 동참해 주시기를 부탁드립니다.

● **교무금, 건축헌금 송금계좌**

교무금	신협	안산성안나성당	131 - 002 - 038539
건축금	신협	안산성안나성당	131 - 002 - 038577

- 연말정산이 필요하신 분의 명의로 교무금을 책정하시고, 송금 바랍니다. 단, 결산관계로 자동이체 등록이나 계좌이체를 매월 25일 이전으로 해주시기 바랍니다.

● **본당 차입 현황**

교구차입금(토지대금)	183,750,000

● **본당 봉사 안내**

일 자	내 용	담 당
1월 26일(토)	청 소	대림 1구역
2월 2일(토)	청 소	대림 2구역
2월	미사 안내	사도들의 모후
	차봉사	대림 2구역

● **주님 세례 축일 미사 참례 현황**

토요저녁	교중	초중고청년	합계
72	188	169	429
총신자수	1,511(567)	미사참례율	28.39%

● **우리들의 정성(1월 10일 ~ 1월 16일)**

주일헌금	1,909,000			
특별헌금	666,000			
교무금	1,806,000			
건축헌금	익 명 50,000 김학원 50,000 박현석 100,000 함정훈 500,000 익 명 200,000			
건축헌금 계	주 간	900,000	1월계	1,060,000
사회복지후원금	구유예물 201,000			

● **전입을 환영합니다.**

세대주	전 본 당	주 소	전 화	구 - 반
이용숙 (루치아)	성 마리아	레이크타운 103동 804호	010 - 3767 - ****	9 - 3

"내가 너희를 사랑한 것처럼 너희도 서로 사랑하여라." (요한 13,34)

2019. 01. 20. 연중 제2주일

본당신부 : 이정훈(요 셉) 총 회 장 : 권상태(안드레아) 연령회장 : 이호상(세베리노) 010-3314-9621 사 무 실 : 031) 437-7911 팩 스 : 031) 437-7912	**안산 성 요셉 성당** **(15493) 안산시 상록구 석호로 17**	미사시간	주일	어린이 토 16:00 일 반 토 19:30 교 중 일 10:00 청 년 일 19:30
			평일	월 6:30 화 19:30 수 10:00 목 19:30 금 10:00
· 전입교우는 사무실에서 교적을 확인 · 정리해주십시오.		· 면담 및 준성사(집,상가, 차량) 축복은 미리 신청해 주십시오.		
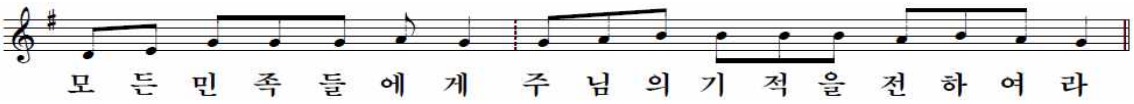
■ 예비신자 환영식 ■

• 환영식: 1월 20일 교중미사 중
• 세례식: 8월 15일 성모승천대축일

; 예수님을 알기 위해 이 자리에 초대된 모든 이들에게 주님의 축복이 함께하시길 기도합니다.

전례 및 행사

■ 혼인미사
• 일 시: 1월 24일(목) 저녁미사 중
• 대 상: 신랑 박상순(바르톨로메오), 신부 유진희(리나)

■ 신자총회
• 일 시: 1월 27일(주일) 교중미사 중
• 내 용: 2018년도 결산 및 19년도 사목방향 안내

■ 주일학교 겨울MT
• 일 시: 1월 27일(주일)~28일(월) 1박2일
• 장 소: 대부도 펜션밸리
• 문 의: 장우성(요셉) 010-3401-6017
• 참가비: 25,000원 2월23(수)까지 신청바랍니다.

■ 제대 초 봉헌
• 2월 2일(토)은 주님봉헌 축일입니다. 다른 성물들과 다르게 초는 일 년에 단 한번 축복합니다.
* 가정초 구입: 성물방 (가정초 小2천원 大3천원)
* 제대초 봉헌: 제대회 (제대초 1개 만원)

■ 설 합동위령미사
• 일 시: 2월 5일(화) 10:00
• 합동예물은 정성껏 봉헌하시고, 고향에 가시는 분들은 미리 사무실에 접수 바랍니다.

■ 환자 영성체
• 일 시: 2월 7일(목) 09:00
• 3일까지 구·반장님을 통하여 사무실로 신청하세요

단 체 모 임

■ 전 례 분 과 : 셋째주 주 일 교중미사 후
■ 제분과 위원회 : 셋째주 화요일 저녁미사 후
■ 평신도단체협위회: 셋째주 주 일 교중미사 후
■ 자 모 회 : 셋째주 토요일 오후 10시 30분
■ 교회의어머니Cu : 셋째주 수요일 오후 8시

봉 사

	연중 제2주일	연중 제3주일
전례봉사	4구역	5구역
구역청소	1월 19일 오전10시	1월 26일 오전10시
안내봉사	꾸리아	ME
차 봉사	9구역	10구역

봉 헌

■ 2차 헌금
* 금주(01/20): 없음 * 차주(01/27): 해외원조 주일

■ 지난주 수입 및 지출 (1월10일~01월16일)

수 입		지 출	
교 무 금	1,731,000	제 전 비	61,000
주일헌금	2,068,000	선 교 비	770,000
		후 원 금	1,000,000
		특별헌금	380,000
		교구차입금	1,000,000
		일반관리비	6,534,145
	3,799,000		9,745,145

※ 교구 차입금 잔액: 76,000,000원

■ 감사헌금
이문의 200,000

기 타

■ 미사참례 (주님 세례 축일)

월/일	16:00	19:30	10:00	19:30	36.8%
1/13	34	70	218	54	376/1,020

■ 전입/전출

교구/본당	전출구역	세대주(인원)
수원/마르코	4	나경민(4)

■ 19년도 교무금 책정을 못하신 세대는 빠른 시일 내에 책정 바랍니다. 작년보다 조금씩이라도 올려주시면 본당 재정에 큰 도움이 됩니다.

천주교를 알고 싶은 분은 사무실 또는 이웃 교우들에게 문의해주시기 바랍니다.

2019. 1. 20. < 연중 제2주일 >

안 성 성 당

착한 의견의 모친

(17588) 안성시 혜산로 33

본당신부: 정진만(야고보)
전교수녀: 유 데레사
손 엘리사벳
연령회장 : 유복노(도마)
사 무 실: ☎ 672-0701
F A X: ☎ 672-1004

미사시간				
	토요일	19:00 [토요일 저녁 주일미사 / 가정미사]	월요일	6:00
	주 일	6:00 / 10:30 [교중] / 19:00 [청년]	화 / 목	19:00
	예비자교리	주일 9:00	수 / 금	10:00

※ 집, 가게, 자동차 축복을 원하시는 분들은 사무실에 신청하십시오 ※
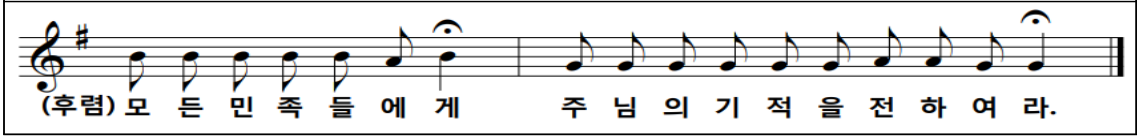
■ 주님봉헌축일 미사, 초 축복과 초 봉헌 안내

2월2일 "주님 봉헌 축일"은 요셉 성인과 성모님께서 아기예수님을 예루살렘 성전에 봉헌한 것을 기념합니다.
교회의 전통에 따라 1년 동안 제대에 사용할 초 봉헌 받습니다.
신자분들의 정성 어린 봉헌 부탁드립니다.
미사 안내 : 2월2일(토) 오전 10시
[제대초 1자루 10,000원, 가정초 3,000원]
접수처 : 사무실

■ 설날 합동위령미사 및 설 연휴 미사안내

1 2월4일(월) 6:00
2 **2월5일(화) 설날합동위령미사 10:30**
3 2월6일(수) 미사 없음
-합동위령미사 전 9:30부터 합동위령기도 바칩니다.
-합동미사예물은 미리 사무실로 봉헌해주세요.
※ 연휴 기간, 사무실 휴무입니다.
사무실 용무는 연휴 전 미리 처리 바랍니다.

■ 성탄세례반 첫고해 안내

일시: 1월26일(토) 18:00

■ 2018년 희망나눔 대림저금통 봉헌 안내

대림시기 동안 즐거운 불편24가지 실천한 후,
성공 축하금으로 봉헌한 대림저금통을
1/20(주일)까지 사무실에 전달하여 주시기바랍니다.

■ 총회장 추천 공지

대상: 소공동체 봉사자, 단체장, 쁘레시디움 4간부
사무실에서 추천서 수령 후, 작성 제출 바랍니다.

■ 다음 주, 해외원조주일 특별헌금 있습니다.

■ 2018년도 기부금 영수증 발급안내

2018년 1월 1일부터 12월 31일까지 납부된 내역에 한하여 기부금 영수증에 반영되오며, 납부자가 아닌 타 명의로 발급하실 수 없습니다.
※사무실로 신청 바랍니다.(발급소요시간 : 1~2일)

■ 본당 홈페이지 제작 예정

본당 홍보 및 내부 안내를 위한 홈페이지를 제작하고자 합니다. 홈페이지 제작에 도움 주실 분은 사무실로 연락 주시기 바랍니다.

■ 본당 신자 사업자 현황 파악

본당 교우들(본인이나 가족) 중, 사업하시는 분들의 현황을 확인하고자 합니다. 사무실로 알려주시면 감사하겠습니다.

■ 단체모임 및 회합 일정

1/22(화): 성령기도회, 성가대
1/24(목): 빈첸시오회
1/27(일): 울뜨레야

■ 설 떡국용 떡 판매

판매: 1월23일(수)부터, 미사 직후 [성전입구]
가격: 2kg = 10,000원

■ 우리들의 정성

[주님 세례 축일] **1월7일(월)~1월13일(주일)**

교 무 금	4,010,000원
주 일 헌 금	3,331,000원

매주 화요일은 <소공동체의 날>입니다.
교무금 자동이체 계좌번호는 <신협 131-016-240209, 예금주: 안성성당> 입니다.

★미 사 안 내★	천주교 수원교구 안성추모공원	관리사무실
주일위령미사 매 주일 오후 2시		☎ 031) 672-4276 FAX 031) 673-9902
평 일 미 사 매 수요일 오후 2시		
연중특별미사 설날, 추석, 위령의 날 (오전11시 / 오후 2시) 한식(전 주일 오후 2시)	경기도 안성시 보개면 보삼로 319-34	근무시간 08:30~17:30 (점심시간12:00~13:00)

◈ 분묘 기간 종료자 안내
-해당분묘: 1999년 이전 매장자.
※기간종료 유가족께서는 관리사무소로 방문하여 주시기 바랍니다.

◈ 매 장
-자 격: 신자(고인 교적첨부)
-매장기간: 30년

◈ 봉 안
-자 격: 신자 / 신자직계가족
-관 리 비: 연간 5만원(최초 10년분 선납)
-사 용 료
하 늘 담: 170만원~493만원
천 상 담: 337만원~633만원
☞ 단기사용 안내
-사용기간: 1년, 5년
-단기가격: 30만원~150만원
※ 위치에 따라 가격의 차이가 있습니다.

◈ 봉분식재 및 묘지관리 신청
-식재시기: 매년 4~7월경
-신청시기: 연중
-묘지관리: 연간 묘지관리를 신청하여 잘 정돈된 묘지유지하세요

◈ 아래묘역의 유가족께서는 사무실로 방문하여 주시기 바랍니다.
-25단지: 가~바 열, 아~자 열, 카~파 열
-26단지: 라~사 열

◈ 미사봉헌 안내
-계좌번호: 신협 131-006-222266
-예금주:
(재)천주교수원교구안성추모공원
※입금 후 전화요망 (봉헌자 / 봉헌일)

◈ 제례실 사용안내
-제례실 사용을 원하시는 분들은 사무실로 문의 바랍니다.
(삼우/49제/기일 사용가능)

◈ 설날(명절) 미사 안내
☞ 2월 5일(화요일)
미사시간 - 오전: 11시(주교님집전)
오후: 2시(원장신부님집전)
- 돌아가신 모든 분을 미사 중에 기억합니다.

◈ 유의사항
-불법소각 금지 : 폐기물관리법 제15조, 악취방지법 제15조에 의거 소각이 금지 되어 있습니다.
-묘역에 임의로 나무, 꽃등의 식재를 금합니다. (벌초과정에서 제거됩니다.)
-단지 내 주차를 삼가해 주십시오.
묘역 안에 주차하면 묘지와 잔디가 훼손됩니다.

◈ 대중교통이용 안내
·안성터미널⇒장호원행버스⇒삼죽면 하차⇒택시(삼죽콜 031-672-4060)
·죽산터미널⇒삼죽행버스⇒삼죽면하차⇒ 택시
·안성시청⇒안성추모공원행 버스(15-2번)

·안성시청 출발시간				
06:20	09:00	12:30	17:10	19:20
·안성추모공원 후문 출발시간				
06:55	09:30	13:00	17:40	19:50

분 묘 기 간 종 료 안 내

<개장>
해당분묘: 1999년 이전 매장자
개장기간: 4월 ~ 10월
개장신청: 수시

<연장>
해당분묘: 1999년 매장자
연장신청기간: 2019년 만기일 이전 까지
※일부 구역은 연장되지 않을 수 있습니다.

미사장소 : 추모공원 內 성당

안중 노동자 요셉 성당

ANJUNG ST. JOSEPH CHURCH

http://cafe.daum.net/yochurch

우) 17933 경기도 평택시 안중읍 안중로 131번길 37 < Fax 681-1860 >

주임신부 : 김승부 (프란치스코)
전교수녀 : 니꼴라, 아셀라
유치원수녀 : 요한보스코, 살레시아
총 회 장 : 이규용(바오로)
연령회장 : 박상기 (시몬) ☎ 010-3795-3849
사 무 실 : ☎ 681-2702
수 녀 원 : ☎ 681-2701
유 치 원 : ☎ 681-2705~6

구 분		미사시간	대 상
주일미사	토	오후 3:00	어 린 이
		오후 7:00	중고등부, 주일특전
	주일	오전 7:00	일 반
		오전 10:30	교중미사
		오후 7:00	청 년
매월 첫 번째 토요일		오전 10:00	성모신심미사
평 일		<월:06시> <화, 목:19시> <수, 금:10시>	

전신자 실천사항

1.평일미사 주 1번 이상 참석
2.전신자 고해성사 월 1회

전신자 생활지표

1.구역, 반 활성화
2.청소년 신앙생활 활성화

알 림	
유아세례	3.5.9.11월 네 번째 (토) 16시
예비자 교리시간	매주(목) 오후 19:50~21:10 매주(금) 오전 10:50~12:00 매주(토) 오후 17:30~18:30 매주(주일) 오전 08:50~10:10
봉 성 체	매월 1회 셋째 목요일, 금요일

✪ 전례 및 봉사

일 시	해설자	1독서자	2독서자	봉사지역
1월 20일 07:00	양윤정	이회정	신광남	
1월 20일 10:30	이춘섭	이병호	성윤주	현화1
1월 27일 07:00	이인형	양윤정	박옥순	
1월 27일 10:30	이은경	설경수	김은정	현화2
◎ 주보접기 : 1월 26일(토) 안중4, 5구역				

✪ 특별헌금

일 자	헌금 사용처
2019. 1. 27. 연중3주일, 해외원조주일	해외 원조, 주교회의 사회복지위원회

✪ 미사 및 모임

상임위원회	1월 20일(주일) 교중미사후	회합실
해설,독서단	1월 23일(수) 10시미사후	회합실
외방선교회미사	1월 24일(목) 10시	소성당
빈첸시오회	1월 24일(목) 10시미사후	회합실
선교분과	1월 27일(주일) 교중미사후	회합실
울뜨레아	1월 27일(주일) 교중미사후	회합실

※ 1/19(토),1/26(토),2/2(토) 3주일간 어린이미사 없습니다.

✞ 축하드립니다 ✞

본당 요셉유치원의 **살레시아 수녀님(1/24)과 요한보스코 수녀님(1/31) 축일**을 맞아 진심으로 축하드리며, 교우 여러분들의 많은 기도바랍니다.

✪ 초 봉헌 안내

- **2월 2일(토)은 주님 봉헌 축일입니다.**
- 제대초 봉헌과 가정초 **1월 27일(주일)까지 신청** 받습니다.
- 제대초 1개당 ₩ 10,000원(금액과 관계 없이 봉헌 가능함)
  가정초 1개당 ₩ 3,000원
- **가정초 축성은 신청하신 수량에 한하여 축성합니다.**

✪ 초등부 6학년 졸업 피정

- 일시 : 1/31일(토)~2/1(금) 1박2일
  ※출발 당일 오전 08:50까지 성당으로 모여주세요.
- 장소 : 어농성지

✪ 2018년도 교무금 완납 및 2019년도 교무금 책정 안내

- 교무금은 천주교 신자의 의무입니다. 우리 가정의 수입에 맞는 봉헌을 하고 있는지, 가족과 함께 기도하고 상의하셔서 감사의 기쁜 마음으로 책정하시기 바랍니다. 사무실에 문의하시어 정리 부탁드립니다.

✪ 2018년도 연말정산 기부금 영수증 발급 안내

- 기부금 영수증 발급이 필요하신 분은 사무실에 발급 요청하시기 바랍니다.

✪ 2018년도 주보 제본 신청 받습니다.

- 모아두신 2018년도 본당 주보 사무실로 제출해 주시면 제본 해 드립니다.
- 제출기한 : 2019년 2월 10일(주일)

주임신부 : 이정재 (베드로)
사 제 관 : (031)774-6037
사 무 실 : (031)774-6038
F A X : (031)774-6039
총 회 장 : 010-3737-2881
연령회장 : 010-3589-7279

양동성당

(성 이시도로)

- 양평군 양동면 쌍학방죽골길 31 -

미사시간		
토요 주일	둘째주 평화의집 오후 4시	
	오후 7시 본당미사	
주일	**오전 10시 30분 교중미사**	
	까리따스수녀회(수원관구) 1,3주 오전 7시	
평일 미사	오전 10시 수, 금	
	오후 7시 화, 목	
	클라라수도원 목 오후 5시	

◆ 2019년 1월 20일 연중 제 2주일 ◆

오늘의 성구 : 예수님께서는 처음으로 갈릴래아 카나에서 표징을 일으키셨다.
(요한 2,1-11)

❖ 공지 사항

· 2차 헌금
본당건축 헌금으로 쓰입니다.

· 주님 봉헌축일 안내
2월 2일은 '주님봉헌 축일'입니다.
제대에 쓰일 초를 봉헌 하실 분들은
사무실에 접수해 주시기 바랍니다.
(1월 27일까지) -각 1자루당 가격-
제대초-7,000원, 가정초(小)-3,000원

❖ 미사·전례

· 연령회 미사
- 1월 23일(수) 오전 10시 미사입니다.
- 9시 20분부터 연도가 있습니다.
- 합동위령미사로 봉헌되오니 미리 봉헌 해주시기 바랍니다.

❖ 행사·모임

· 1월 사목회의: 1월 27일 미사 후
· 레지오낮반: 매주 금요일 미사 후
· 레지오저녁(직장)반: 매주 화요일 미사 후
· 성 가 대: 매주 목요일 미사 후 연습

【소공동체 구역별 모임】

구 역	요 일	구 역	요 일
고 송	둘째 일	삼산1(1반)	셋째 수
계 정	첫째 일	삼산1(2반)	첫째 일
단 석	둘째 일	삼 산2	셋째 월
석 곡	셋째 일	쌍 학	넷째 금

【주일 전례 및 주보 ·청소봉사구역】

주 일	구 역	주 일	구 역
1월 20일	석 곡	1월 27일	단 석

*전례담당 구역은 **독서 및 신자들의 기도**를 미리 준비하시기 바랍니다.
*청소담당구역은 청소를 깨끗이 해주시고 **전등 및 난방**을 꼭 확인해 주시기 바랍니다.

【주일차량봉사】

주일	성명(세례명)	연락처
첫째 주	안재선(사도요한)	010-5301-0746
둘째 주	정종관(T아퀴나스)	010-9243-3362
셋째 주	가민현(펠릭스)	010-4720-9581
넷째 주	김상용(마르티노)	010-9272-3266
다섯째 주	염 충(사도요한)	010-8704-7752

【우리들의 정성】

양동성당 성 이시도르 교육관(**가칭**)
리모델링을 위한 기금 마련

목 표 액	**100,000,000 원**
1월 셋째주 2차헌금	**270,000 원**
임종천 (베드로)	**500,000 원**
김국희 (아우스딩)	**1,000,000 원**
황연화 (오브르뚜나)	**300,000 원**
안경수 (요한)	**250,000 원**
1월 셋째주 합계	**2,320,000 원**
총 모금액(1.13기준)	**2,646,000 원**

구 분	금 액
주일 헌금	648,000 원
2차 헌금	270,000 원
교 무 금	520,000 원

♡여러분의 정성에 감사드립니다♡

교무금 자동이체 : 신협 131-001-236993 (예금주 : 천주교양동성당)

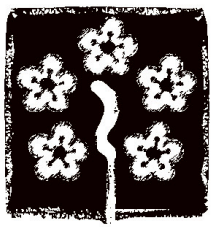

아름다운 양성성당

Yangseong Catholic Church

◉ 주　　일 : 오전 10시 30분
◉ 월　요　일 : 새벽 6시
◉ 화, 목요일 : 저녁 7시 30분
◉ 수, 금요일 : 오전 10시
◉ 토　요　일 : 저녁 7시 30분

주 임 신 부 : 한성기 마티아
사 목 회 장 : 홍사학 프로렌시오(010-3756-0477)
연 령 회 장 : 오세준 대건안드레아(010-5234-5169)
경기도 안성시 양성면 만세로 631 ☎ 672-0890

◘ 금주는 본당 청소년을 위한 2차 헌금이 있습니다.

◘ 교구사제 연례 피정
▸일 시 : 1월 21일(월) ~ 25일(금)
▸본당미사 없습니다.

◘ 대림저금통 수거 안내
▸대림시기부터 시작한 아프리카, 제3세계 지원 생명기금 모금운동인 희망 나눔 대림저금통을 1월 20일(오늘)까지 사무실로 제출해주시길 바랍니다.

◘ 성가대 단원 모집
▸연습시간 : 매주 주일 오전 10시
▸문의 : 단장 이경애 카타리나, 총무 이영순 데레사

◘ 주님봉헌축일 미사
▸일 시 : 2월 2일 오전 10시
▸신 청 : 사무실
▸주님봉헌축일(2월2일)은 세상에 빛으로 오신 그리스도를 상징하는 초를 축복하는 날입니다. 교회는 이날 한 해 동안 미사 전례 중에 사용하게 될 제대초를 축성합니다. 올 1년 동안 미사에 사용할 초를 봉헌 받습니다.

◘ 19년부터 미사예물을 교무금 통장 명의로 봉헌하시면 개인납입명세에 기록됩니다.

◘ 설 위령합동미사 안내

2월 4일(월)	미사없음
2월 5일(화)	오전 10시 연도 오전 10시30분 미사 차량운행 합니다. 당일 저녁7시30분미사는 없습니다.
2월 6일(수)	미사없음

◘ 보름맞이 척사대회 경품 접수
▸일 시 : 2월 17일 교중미사 후
▸척사대회때 사용할 경품을 기증해주실 교우분은 사무실로 2월10일(주일)까지 접수해주시기 바랍니다.

✤ 모임 공지

일 시	단 체 명	장 소
1월 20일	꾸리아	교육관
1월 27일	전례단	교육관

✤ 청소 구역

날짜	구 역	날짜	구 역
1/25	덕봉리	2/8	삼암리
2/1	추조리	2/15	도곡리

✤ 차량운행 봉사자

1월 20일	정지석, 이봉길, 오형택 (1조)
1월 27일	김윤배, 배종웅, 오세준 (2조)
2월 3일	오민근, 주영한, 임재원 (3조)
2월 5일	정운길, 한경선, 이용욱 (4조)

✤ 우리들의 정성 (1월 7일 – 1월 13일)

주일헌금	714,000원
교무금	1,630,000원 정명화, 유성현, 배은경, 이은희, 김태숙, 이희우, 이재순, 이종덕, 정용애, 오용환, 박용우, 조숙진, 김근수, 정현정, 김지숙
성소후원금	305,000원

교무금 자동이체 : 농협 143-01-117637 (재)천주교수원교구
입금 시 책정자 이름 세례명으로 입금해 주세요

천주교를 알고자 하는 분은 이웃 천주교 신자 또는 사무실에 문의하십시오.

미사시간		
	주일	오전 6시 30분 10시 30분 (교중미사)
	토요일	오전 10시 성모신심미사 매월 첫째주 오후 4시 어린이미사없음 오후 6시 30분 토요일 저녁 주일미사
	평일	월 오전 6시 30분 화 / 목 오후 7시 수 / 금 오전 10시

천주교 수원교구
양수리성당
(성 요한 세례자)

(우편번호) 12584
양평군 양서면 상촌길 20-15

2019년은 본당 사랑의해

본당신부 유해원 다니엘
총회장 서진태프란치스코
연령회장 이원표 베드로 (010-9016-1413)
사 무 실 ☏ 775-3005
F A X ☏ 775-3006
카페 : cafe.daum.net/Yangsuristjb

연중 제 2주일 2019.1.20
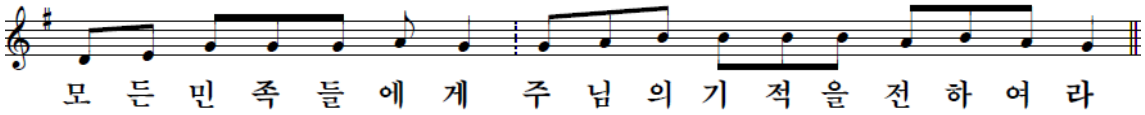
✝ 대림절 저금통 회수

- 즐거운 불편 24운동을 통한 생명 나눔 대림절 모금 저금통을 회수합니다.
  정성껏 모으신 저금통을 사무실로 제출바랍니다

✝ 2018년도 교무금등 납부 확인

- 교우분들께서는 2018년도 **교무금** 및 해당되시는 특별헌금 (부채 , 사회복지)에 대하여 납부 확인 부탁드립니다.

2019년도 신규 교무금등 책정을 부탁 드립니다.
약정서는 사무실에 비치 되어 있습니다.

✝ 주님 봉헌 축일(초축성) 공지

- 2월 2일 주님 봉헌 축일을 맞아 한 해 동안 사용할 초를 축성합니다.
  제대초 봉헌 및 가정초 신청하실 분은 **1월31까지 사무실로 신청**하여 주시기 바랍니다.

✝ 교구 사제 피정 공지

- 일시 : 1월 21일(월)에서 1월 25일(금)까지
- 피정 기간 동안 본당 평일미사가 없으니 신자분들은 착오 없으시기 바랍니다.

✝ 사무실 휴무 공지

- 일시 : 1월 21일(월)에서 1월 25일(금)까지
- 교구 사제 피정 기간 동안 사무실 휴무이오니 착오 없으시기 바랍니다.

✪ 연중 제2주일 / 성가 번호 안내

입당	봉헌	성체	파견
329	217. 342	170. 499. 168	61

✪ 주일미사 봉사 안내 * 감사합니다.

봉사일	봉사 쁘레시디움과 신비
오늘	정의의 거울. 고통의 신비
다음 주일	사랑하올 어머니. 영광의 신비

✪ 성전청소 안내 * 감사합니다

봉사일	봉 사 구 역
1월 19일(토)	5구역
1월 26일(토)	6구역

✪ 오늘 주일/특별헌금 : 부채상환 2차헌금

✪ 봉헌에 감사합니다. (1월 7일 ~ 1월 13일)

주일헌금	1,314,000
특별헌금	400,000
교무금	1,960,000

✪ 부채잔액 : 145,000,000원정

<봉헌금을 보내실 계좌들입니다>

* **교무금 계좌:** (농협) 231068-51-059182
* **부채상환 계좌:** (농협) 231068-55-000100
* **사회복지 후원 계좌:** (농협) 355-0004-0113-63

=>예금주는 **(재)천주교 수원교구 유지재단입니다.**

✞ 본당의 모임들을 기억해 주세요

월례모임		
	상임위원회	매월 첫째,셋째 주일 아침 8시
	본당 전체 봉사자 교육	마지막 주일 교중미사 후
	1구역 형제회 : 첫째 주일 교중미사 후	2구역 형제회 : 셋째 주일 교중미사 후
	3.4.5구역 형제소공동체	셋째 주일 교중미사 후
	6구역 형제소공동체	셋째 주일 저녁 7시
	연령회	첫 주일 교중미사 후 연도
	성모회	마지막 주일 교중미사 후
	울뜨레야	둘째 주일 교중미사 후
	꾸리아	넷째 주일 교중미사 후

예비신자	주일 09:00
고해성사	미사 15분전
병자영성체	첫 토 10:00
유아세례	첫 토 19:00
가정,상가,차축복 : 상시	

양 지

(성김대건안드레아)
용인시 처인구 양지면 남평로 64번길 8
http://cafe.naver.com/yangjidk
사무실 338-3374 FAX 338-6980
대건 어린이집 338-0904
총회장 :김병규베드로 주임신부 :조영오 도미니코사비오

주 일		평 일	
토	18:00 (청소년)	월	07:00
		화	19:30
주 일	08:00	수	10:00
	10:30 (교중)	목	19:30
		금	10:00

다음 주 특별헌금 –해외원조

주님 봉헌 축일(초축복) - 2.2(토) 18시

- 올 한 해 제대에 사용될 제대초를 봉헌 받습니다.
- 접 수 : 사무실
- 작은초 - 5,000원 / 큰초 - 10,000원
- 봉헌초 예물봉투는 주보대에 있습니다.
- 각 가정에서 사용하실 초는 신청없이 성물방에서 개별적으로 구입 하시면 됩니다.

병자 영성체

- 일 시 : 2.2(토) - 10시부터
- 1. 31(목)까지 구역장,반장이 사무실로 신청

미사(생미사,연미사) 예물 봉헌

- 올 해 부터 미사봉헌 예물도 기부금 영수증 발급 대상에 포함 됩니다.
- 예물 봉헌자 기록란에 기부금 영수증을 발급 받으실 분의 성함과 세례명을 정확히 기재 하시기 바랍니다.

전입을 환영합니다

세 대 주	인원	구역	이전본당
최순희(모니카)	1	평창	삼가동

전입오신 교우분은 사무실에서 교적 확인을 하시기 바랍니다.

성탄 판공성사를 아직 못 보신분은 성사를 보시고, 고해소에 준비된 통에 성사표를 꼭 넣으시기 바랍니다.

교무금 봉헌

- **2019년도 교무금을 책정(봉헌)**하시어, 정성껏 봉헌하여 주시기 바랍니다.

☞신협 **131-001-040206** (재)천주교수원교구

- 2018년도 기부금 영수증 발급 -사무실

모집

- 성가대 지휘자 및 반주자와 성가단원을 모집 합니다.
- 문 의 : 010-4310-6884(성가단장)

모임

- 하늘의문 cu.: 1.20(주일) 09:10
- 운 전 봉 사 단 : 1.20(주일) 교중미사 후
- 반 주 자 모 임 : 1.26 (토) 저녁미사 후
- 중고등부교사회: 1.26 (토) 저녁미사 후
- 상 임 위 원 회 : 1.27(주일) 교중미사 후
- 연 령 회 : 1.27(주일) 교중미사 후

봉사 구역(전례,청소)

- 이번 주 : 배마실 1구역
- 다음 주 : 배마실 2구역

우리들의 정성

- 교 무 금 2,870,000
- 주 일 헌 금 2,123,000
- 구유경배예물 66,000
- 대 림 저 금 통 54,400
- 감 사 헌 금 300,000
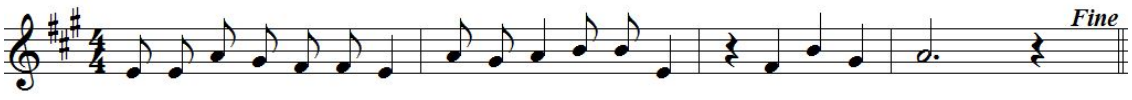
모 든 민 족 들 에 게 주 님 의 기 적 을 전 하 여 라

2019년 1월 20일 연중 제2주일 주임신부 : 노성호 요한보스코 총 회 장 : 박병진 안드레아 본당수녀 : 도 마리노엘 김 마리프랜 연령회장: 전용찬 요한 연락처: 010-9908-1389	76 양 평 성 당 (성 정하상 바오로) 우) 12555 양평군 양평읍 해오름길 25 사무실 : 771 - 2071, FAX : 771 - 4152 yangpyeong@casuwon.or.kr cafe.daum.net/ypch	미 사 시 간	
		월	오전 6시
		화·목	오후 7시 30분
		수·금	오전 10시
		토	오후 4시(어린이)
			오후 7시 30분(학생)
		주일	오전 8시 30분
			오전 10시 30분(교중)
			오후 7시30분(청년)

76

이제는 **사제**다 !!

- 오늘 2차 헌금은 없습니다.
- 영광, 평화 CU월례회의 1/20 교중 미사 후.
- 울뜨레야 월례회의 1/20(주일) 오후 5시
- 복사단 성지순례
  - **일정: 1/22(화) -1/24(목)**
    장소: 일본 나가사키 성지순례
  - **양평성당 복사단의 성지순례 행사를 위하여 교우님들의 많은 기도 부탁드립니다.**
- 예비자 교리반 모집(성모승천반)
  - **일정: 2월 10일(주일) 오전 9시**
    장소: 사제관동 교육관
- 제대 초 봉헌
  - 주님봉헌축일(2월 2일)에 초를 축성합니다. 미사봉헌 때 쓰일 초를 주님께 바치는 봉헌의 정신으로 정성껏 봉헌해 주십시오.
    봉헌접수: 사무실

교무금을 바치는 것은 신자의 의무이자 우리의 신앙고백입니다.
교무금 책정에 적극 동참합시다.
(1세대당 1책정하시기 바랍니다.)

- 1/13 전입을 환영합니다 !!

전입 오신 분			
이효영	안드레아	서울/수서	1지역 1구역
김현승	안드레아	수원/퇴촌	1지역 1구역

- 우리들의 정성 (1/7~1/13)

주님세례축일	4,493,000
곡수 주님세례축일	174,000
대림자금통	883,970
사회복지후원금	1,456,000
교 무 금	4,854,000
계	**11,860,970**

- 전례 및 청소

전 례		청 소	
1/20	7지역 양근1리-10리	1/25	2지역 강하지역
1/27	2지역 강하지역	2/1	8지역 오빈, 신애, 덕평, 공흥

- 1월 31일(목)은 우리 본당 신부님의 영명축일입니다.
  신부님을 위한 영적 예물을 접수 받고 있으니 1월 25일(금)까지 봉헌해 주시기 바랍니다.
- 설 명절 연휴(2/4-2/6) 미사안내
  - **2/4(월) : 오전 6시**
  - **2/5(화. 설) : 오전 8시 30분. 10시 30분**
  - **2/6(수) : 미사 없음**
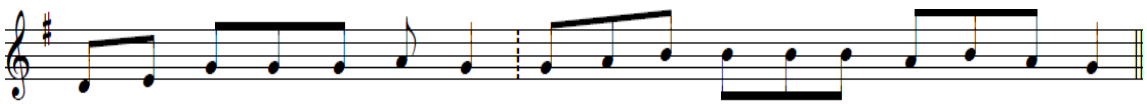
모 든 민 족 들 에 게 주 님 의 기 적 을 전 하 여 라

교무금 납부계좌 131-010-587718(신협) 양평성당(예금주) (입금 하실 때 성명을 꼭 기재해 주십시오.)

미사시간안내	
월	오전 6시
화·목	오후 7시
수·금	오전 10시
토	오후 6시(초,중,고)
주일	오전 7시
	오전 10시30분(교중)
	오후 7시

천주교 수원교구
여주성당
Yeoju Catholic Church

주임신부 : 백승현(야고보)
전교수녀 : 김 바르바라, 박 가시미로
유치원수녀 : 이 아녜스
(우편:12622) 경기도 여주시 우암로 5 (하동)

유아세례 : 수시 접수	
사무실 : 885-2031	
수녀원 : 884-2463	
유치원 : 886-1278	
총회장 : 이주현 이레네오 (010-5302-5484)	
연령회장 : 고종일 그레고리오 (010-6340-3444)	

화답송
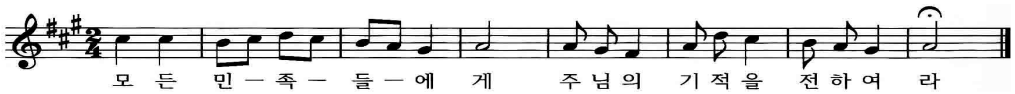
다음주는 해외원조주일 특별헌금 있습니다.
(사용처:주교회의 사회복지위원회)

초등부, 중고등부 신학기 등록 안내
- 기간 : 1/20 ~ 2/24(주일) 까지
- 등록처 : 담당교사 및 사무실
- 등록비 : 1인 - 5만원 / 2인 - 7만5천원 (1년 등록비임, 자모회비 2만원 포함)

※ 등록 안내장은 사무실에 있습니다.

은총시장 기증물품 계속 봉헌 받습니다.
- 일시 : 27일(주일) 교중미사 전, 후
- 대상 : 가정에서 쉬고 있는 새 물품
- 접수처 : 은총시장내 / 사회복지분과

제대초 봉헌
- 주님 봉헌 축일(2월 2일)은 세상에 빛으로 오신 그리스도를 상징하는 초를 축복하는 날 입니다. 교회는 이날 한 해 동안 미사 전례중에 사용하게 될 제대초를 축성합니다.
  금년 1년동안 미사에 사용할 초를 봉헌 받습니다.
  - 제대초 : 1구좌 (10,000원)
  - 가정초 : 소(2,000원) 대(3,000원)
- 신청 : 사무실

성물방 판매시간 안내
- 판매요일 : 화, 금, 토, 주일(교중미사)
- 시간 : 미사시간 전, 후

※ 예수수난 15일 기도책자 입고 되었습니다.

설 명절 미사 안내

월 일	미사시간
2월 5일(화)	오전 11시(오후7시 미사없음)
2월 6일(수)	미사 없습니다.

※ 가정, 위령 합동미사로 봉헌되오니
각 가정에서는 돌아가신 조상님들을 위하여 합동예물을 정성껏 준비해 주시고 설을 쇠러 가시는 분들은 미리 사무실로 봉헌해 주시기 바랍니다.

예비신자 입교식
- 일시 : 3월 2일(주일) 교중미사

※ 주위에서 천주교에 관심있는 분들을 기도와 사랑으로 돌보며 인도해 주시기 바랍니다.

2018년도 기부금영수증(2018. 12. 31까지 납입분) 필요하신 분 발급해 드립니다.
- 교중미사 전,후는 발급하지 않습니다.
- 전화신청, 팩스는 지원되지 않습니다.

단체별 모임 안내

단체	일시	장소
꾸리아	19일(토) 오후 1시	바오로관 지하
평단협	20일(주일) 교중미사 후	201호
소공동체	25일(금) 오전10시 미사후	바오로관 지하
함께길벗	26일(토) 오전 10시	신교리실
제분과	27일(주일) 교중미사 후	201호

차량 봉사자 안내

주일	봉사자
1/27	운전 : 조정식마티아, 전진규요한 안내 : 민영자카타리나(010-8966-5956)

2019년 교무금 책정 현황

연도	세대수	책정세대	책정율	납부세대	납부률
2018년	1,330	531	39.9%	520	39.1%
2019년	1,330	531	39.9%	102	7.7%

교무금을 바치는 것은 신자의 의무이며, 우리의 신앙고백입니다.
교무금 납부에 적극 동참합시다.
(1세대당 1책정하시기 바랍니다.)

2019년도 신규 교무금 책정은 2018년도 기준으로 동결 책정되었습니다. 변동사항이 있으신 세대는 교무금 납부시 사무실에 통보해 주시면 됩니다.

※ 냉난방기 사용법을 꼭 지켜주십시오.
리모콘 작동은 전원 ON, OFF 만 해 주세요

주임신부 : 최충열 마 태 오
전교수녀 : 이진희 베로니카
총 회 장 : 문명호 시 몬
010-5773-9308
연령회장 : 정연심 아 셀 라
010-5309-1604
사 무 실 : 031) 318-9586
수 녀 원 : 031) 318-9545

연 성 성 당
(아시시의 성 프란치스코)
경기도 시흥시 연성로 39번길 8

미사시간

주일	청소년 (토)	19:30
	어 린 이	09:00
	교 중	11:00
	청 년	19:30
평일	월요일	08:00
	화,목요일	19:30
	수,금토요일	10:00
예비신자 교리	금요일	미사후

✪ 선교를 위한 묵주기도 (금주 : 5,290, 누계 : 3,865,558) 선교 기도문(금주 : 460, 누계 : 2,845,758) ✪
✪ 입당 : 16 / 봉헌 : 7 / 성체 : 501, 418 / 파견 : 23 ✪

✪ 2019년도 교무금 신립 안내
・교무금은 교회공동체와 하느님 사업을 위한 신성한 의무입니다. 미처 납부하지 못한 2018년도 교무금 납부와 2019년도 교무금을 책정을 **꼭** 하시기 바랍니다.
※한 가정에 기본적으로 20,000원 이상 책정하여 신자의 의무를 다 하시기 바랍니다.

2018년도 교무금 책정 및 납부 현황

세대수	책정세대	책정률(%)	납부세대	납부률(%)	미책정세대
547	293	53.6	298	52.5	254

전례 및 행사

✪ 2차 헌금 안내
・이번주일(1/20) : 성경필사자 시상 헌금
・다음주일(1/27) : 해외원조주일 헌금

✪ 시흥지구 밤 기도회 안내
・일시 : 1/25(금) 20:30~24:00
・장소 : 배곧성당(시흥시 배곧5로 62)
・주제 :'나에게 와서 쉬어라.'
・강사 : 배형진 야고보 신부(미사:김정환 비오 신부)
※매월 마지막 금요일, 성당승합차 성당 출발 20시

✪ 주님 봉헌 축일 초 봉헌 접수
1년간 각 가정과 제대에서 사용할 초를 봉헌 접수 받습니다.
・주일 : 제대회, 평일 : 사무실
・제대초 : 1개/10,000원, 가정초 : 2개/6,000원

✪ 십자가의 길 묵상글, 체험담 모집
・모집기간 : 2/28까지/원고분량: A4용지 2장 이내
・모집방법 : -십자가의 길 : 각 구역별 1명
-체험담 : 자유롭게
・문의 : 교육분과(☎010-5309-1604)

주일학교

✪ 주일학교 초등부 등록 안내
・일시 : 주일 09시 미사 전,후 성전 앞

✪ 주일학교 간식비 기금 마련 판매
・일시 : 1/27(주일) 09시, 11시 미사 후
・가래떡, 떡국떡/가격:6,000원

단체모임

✪ **성령기도회 :** 매주 목요일 미사 후 평화방
✪ **배소라성경공부 :** 매주 월요일 20:30 온유방
✪ **성가대 :** 매주 수요일 20시 성전
✪ **상임위원회 :** 1/27(주일) 교중미사 후 평화방

봉사 및 봉헌

✪ 전례봉사 및 청소

일 자	해 설	기도,헌금	독서,헌금	안내,기도,헌금
연중 제2주일 (1/20)	심 수 영 프란치스카	금호 1	금호 2	태평

	금주	차주
성전	금호 1	참이슬 1
하늘식당	금호 2	참이슬 2
성전화장실· 주변청소,분리수거	태 평	참이슬 3
배움터 1, 2, 3, 4층	레지오	
어르신 차량봉사(**꾸리아**)	성인의모후	무염시태

✪ 금주의 수입 지출 현황

	과목	금액(원)		과목	금액(원)
수입	미사예물	440,000	지출	제전비	279,000
	교 무 금	2,670,000		출자금 이자	36,549
	건축헌금	800,000		행사비	250,000
	구유경배예물	327,000		사제성무활동비	1,690,000
	토지구입헌금	550,000		교육비	900,000
	주일헌금	1,492,000		후원금	400,000
	2차 헌금	713,000		일반관리비	1,335,600
	대림저금통	1,336,380		특별헌금	710,000
	이자수익	36,549		대리구운영보조금	1,852,500
	사회복지	270,000			
	성소후원금	332,000			
	계	**8,966,929**		**계**	**7,453,649**

1/13 본당 잔액

재건축	예치금	25,000,000
	정기예금	14,000,000
퇴직금	예치금	11,000,000
	정기예금	5,000,000
교무금,주일헌금,감사헌금 외		30,800,243
총 잔액		85,800,243

✪ 부채상환을 위해 함께해요. (117,000,000원)

정미경	40,000	강준수	50,000	익명	100,000	오미순	50,000
김현옥	50,000	정은태	150,000	김종철	30,000	강영주	50,000
손영일	40,000	신혜숙	50,000	유옥선	100,000	임종근	50,000

기 타

✪ 주님세례축일

월/일	전신자	19:30		09:00		11:00	19:30	계
		학생	성인	어린이	성인			
1/13	1421	15	68	35	130	202	76	526 37%

"십계명은 우리가 빛을 얻기 위해 켜야 하는 첫 번째 불"

제 1086 호 연중 제2주일 2019. 01. 20.

주임신부 :	인진교 요셉
	203-8689
전교수녀:	박 리오바, 이 라자로
	203-8235
총 회 장 :	최우진 알렉산데르
	010-5222-7354
연령회장 :	010-2094-3209
사 무 실 :	203-8236
	205-1991
어린이집:	202-6886

영통영덕성당

YEONGTONG YEONGDEOK CATHOLIC CHURCH

〒17098 경기도 용인시 기흥구 청명산로 122
http://cafe.naver.com/ytydca
E-mail:yeongdeok@casuwon.or.kr

미 사 시 간 안 내	
월	: 새벽 06:00
수·금	: 오전 10:00
화·목	: 저녁 19:30
첫주토	: 오전 10:00 (성모 신심)
토요일	: 오후 16:00 (어 린 이)
	저녁 19:30
주 일	오전 07:00
	오전 09:00 (중고등부)
	오전 11:00
	저녁 19:30 (청 년)

[미사 전 시작기도 안내]
- 오늘의 말씀(독서,복음) 봉독
- 그리스도교 일치를 위한 기도(1/18~1/25)
- 우리가족 찾기기도

[특별헌금]
1월 27일 : 해외 원조 주일 특별헌금

[사제 피정]
기간 : 1월 21일(월) ~ 1월 25일(금)
사제 피정 기간 중 화요일부터 금요일까지 본당 미사가 없습니다.

[유아세례]
세례식 : 1월 26일(토), 11:00
신청 : 1월 20일까지 사무실에 신청하세요.

[‘ 설 ’ 맞이 한우고기 판매]
1월 26일(토) 특전미사
1월 27일(주일) 09:00, 11:00
사전 주문은 받지 않습니다.

[‘ 설 ’ 맞이 물품 판매]
떡국떡(6,000), 참기름(10,000), 들기름(10,000)
강정(3,000) : 1/26 ~ 27 매 미사 후 판매
가래떡 : 27일 09, 11시 미사 후 판매

[주님 봉헌 축일 미사]
2월 02일(토)10:00. 초축복. (임산부 축복)

[병자영성체] 2월 7일 14:00

[성시간] 2월 7일(목) 19:30

[‘ 설 ’ 연휴기간 미사 안내]

일 자	미 사 시 간
2월 2일(토)	어린이미사 없음. 19:30
2월 4일(월)	06:00
2월 5일(화) ‘설’	07:00, 11:00 **(09:50 분향,** **10시 위령기도)**
2월 6일(수)	미사 없음

설을 맞아 귀향 등으로 본당 미사에 참례하지 못하는 분들은 설 합동미사예물을 사무실에 마련된 봉헌함에 미리 봉헌해 주시기 바랍니다.

[새 세례자 첫 고해]
1월 27일(주일) 교중 미사 전
1월 31일(목) 미사 전

[초등부 주일학교 등록] 2월 2일(토) 부터
등록비 : 1인 당 40,000원 (3인부터 면제)
등록처 : 사무실

[첫영성체 등록]
대상 : 초등학교 3학년 이상 (주일학교 등록 필수)
기간 : 2월 2일 ~ 3월 2일
등록비 : 6만원(교재비 및 세탁비 포함)

[첫영성체 오리엔테이션]
일시 : 2월 23일(토) 14:30. 장소 : 2층 성전

[초등부 주일학교 개학 및 오리엔테이션]
일시 : 3월 2일(토) 14:30

[성가정 어린이집 신학기 원아 모집]
대상 : 2016.1.1. ~ 2017.12.31. 출생
연락처 : 010-5246-5559

[형제 기도회]

구 역	일 시	장 소
주공 4,5구역	1.20(주일) 19:00	150동 1403호 윤근구 도마

[제단체 모임 및 회합]

모 임	일 시 및 장 소
성 령 기 도 회	매주 목요일, 20:00
평신도단체협의회회의	1.27(주일) 10:00
제 분 과 회 의	1.27(주일) 12:00
선 교 분 과 회 의	2.01(금) 10:00 미사 후

[교중미사 봉사 구역]

1.20 연중 제2주일	예 물 봉 헌 보편지향기도	건영구역
1.27 연중 제3주일	예 물 봉 헌 보편지향기도	두진 신일
2.03 연중 제4주일	예 물 봉 헌 보편지향기도	아이파크

천주교를 알고자 하시는 분은 이웃 천주교 신자들 또는 사무실에 문의하십시오.

미사 시간		
	월	06:30
	화.목	10:00, 19:30
	수	10:00
	금	10:00, 19:30
	토	10:00
	주일	16:00(토) 노블카운티
		토요일 저녁 주일미사 19:30
		09:00 (성인)
		11:00 (교중)
		16:00 (어린이)
		19:30 (청년,학생)

영통성령성당

(그리스도의 어머니)

17103 경기도 용인시 기흥구 예현로 41
다음카페 : 수원영통성령성당

매월 첫목요일 저녁미사 후 성시간

주임 신부 : 김한철(율리아노)
보좌 신부 : 박준후(프란치스코)
총 회 장 : 황수진(베 다)
연령회장 : 정갑수(요한세례자)
010-5258-7365
사 무 실 : 031-205-9441
F A X : 031-205-9442
성모유치원 : 031-273-1123

◎ 제대초 봉헌 신청 안내

* 2. 2(토) 주님 봉헌 축일 : 예수님께서 율법에 따라 하느님 성전에 봉헌되신 것을 기념하며 한해에 쓸 제대초와 가정(개인) 초를 축복합니다.

- 제대초 : 초 1 자루 10,000원(사무실 접수)
- 가정(개인) 초는 성물방에서 판매합니다.

◎ 예비신자 입교식 : 2. 10(주일) 교중미사

- 예비신자 교리신청서는 사무실에 접수해주세요.
- 문의 : 선교분과장 김혜경 마르타 010-5752-2802

◎ 예비신자 교리 시간

요일	시간
주일반	09:30
화요반	20:30

◎ 봉사자의 날

- 일시 : 1. 21(월) 19:30, 문화관

◎ 1월 연령회 기일연도

- 일시 : 1. 27(주일) 교중미사 후, 성당

◎ 본당 총회 : 1. 27(주일) 교중미사 후, 성당

◎ 2019년 초등부 주일학교 등록 안내

- 대상 : 6세 - 6학년
- 등록비 : 35,000(교재 및 교구 간식재료비등으로 이용)
- 신청접수 : 신청서 사무실 비치
- 등록마감 : 2. 24(주일)

※ 6학년 교리는 견진교리로 진행됩니다.
(견진신청비는 추후별도 접수합니다.)

◎ 2019년 첫영성체 등록 안내

- 대상 : 초등부 3학년 이상 어린이
- 첫영성체예식 : 11월 예정
- 제출서류 : 첫영성체 신청서, 가족관계증명서
- 등록비 : 85,000원 * 주일학교 등록비 35,000원 포함
- 등록마감 : 2. 17(주일)

* 2. 23(토) 첫영성체 부모 첫 모임이 있습니다.
* 등록 마감일을 반드시 지켜주시기 바랍니다.

◎ 청년 성서 그룹원 모집

- 예비 모임 : 3. 10(주일) 룸끄기도 후, 지하1층 엠마오방
- 신청 : 본당 전례활동을 수행하고자 하는 청년
- 문의 : 이시백 요한세례자 010-8863-8295

◎ 2019 청년 겨울피정 모집

- 일자 : 2019. 2. 9(토) - 10일(주일)
- 장소 : 성심 교육관(수지)
- 대상 : 본당 청년 누구나 20세 - 39세
- 문의 : 이재민 스테파노 010-4615-6818

* 금액 40,000원 (변동 가능)

◎ 미사봉헌 접수 변경 안내

- 2019년 미사봉헌 접수부터 기부금 영수증 발급 대상에 포함됩니다.
(2020년 기부금 영수증 발급)

※예물 봉투의 봉헌자란에 기부금 영수증을 발급 받으실 봉헌자 이름, 세례명을 기재하시기 바랍니다.

◎ 모임 및 행사

상임위원회	1.24(목) 20:00, 기쁨방
제분과위원회	1.25(금) 20:00, 사랑방

◎ 주일미사 참례 현황 : 주님 세례 축일

*신자수:4,840명 *참례자수:1,212명

미사 시간	인원	미사 시간	인원
노블	76	11:00	286
토요일 저녁 주일 미사	130	16:00	218
09:00	343	19:30	159
계	549	계	663

- 다음 주일은 해외원조주일 2차헌금이 있습니다.

▶교무금 자동이체: 신협 131-015-951807 농협 235087-51-023399 우리 1005-300-920214 (예금주: 영통성령성당)

영통 성요셉성당

경기도 수원시 영통구 매영로 269번길 27
사무실: 206-8754 팩스: 206-8753
http://cafe.daum.net/stjosephchurch

주임신부: 이병문(야고보)
총 회 장: 이승배(마르띠노)
연령회장: 소옥환(마리아)
☎010-9065-9169
E-mail: joseph@casuwon.or.kr

서품 축하

은경축

이병문 야고보 신부님[1월 21일]
신부님의 서품 25주년을 축하드립니다.
영육간의 건강을 위해 기도드립니다.
영통성요셉성당 교우 일동
감사미사: 1월 20일(주일) 교중미사

▣ 2019년도 첫영성체 안내 [주일학교 등록필]
- 대상: 첫영성체를 받지 않은 초3~초6학년
- 신청: 1월 31일(목)까지, 사무실, 신청비(5만원)
- 교리기간: 3월 3일(주일)~9월 21일(토)
- 첫영성체 예식: 9월 22일(주일)

* 주일학교 등록비는 별도 납부해야 합니다.

▣ 2019년도 주일학교 등록 안내[초·중·고등부]
- 대상: 유치부(6,7세)/초등학생/중학생/고등학생
- 신청: 1월 31일(목)까지, 사무실
- 등록: 자녀-1명(5만원)/2명(8만원)/3명(10만원)

▣ 주님 봉헌 축일: 초 축복 예식 안내
- 초 축복 예식: 2월 2일(토) 저녁 7시30분 미사
- 1년 동안 미사 때 제대에 사용할 제대초와 제대꽃을 봉헌받고 있습니다. 사무실로 봉헌해 주세요.
- 가정용초: 개당 3,000원, 제대초: 개당 5,000원

▣ 평일미사 변경: 1월21일(월)~1월25일(금)
- 주임신부님 교구 사제피정으로 위 기간에는 평일미사가 없습니다.

▣ 금주 2차 헌금: 본당건축헌금

▣ 2019년도 교무금÷건축헌금 책정 안내
사무실 방문 또는 전화로 신청 가능합니다.

▣ 교우 무이자 예탁금 봉헌 안내
성전건축으로 인한 본당 부채 상환을 위해 교우여러분의 무이자 예탁을 받고 있습니다. 은행에 예금하는 것처럼 예탁해 주시고 필요하실 때 언제라도 찾아가실 수 있습니다. 여러분들의 예탁금액만큼 이자지출을 줄이고 부채상환을 앞당길 수 있습니다. 자세한 내용은 사무실에 문의 후 봉헌해 주시기 바랍니다.

▣ 대림저금통 봉헌 안내
정성껏 모은 저금통이 어려운 이웃에게 전달될 수 있도록 사무실로 봉헌해주세요.

▣ 2019년 초·중·고등부 주일학교 교리교사 모집
- 학생들과 함께 예수님의 사랑을 나누며 주일학교에서 봉사할 교리교사를 모집합니다.
- 대상: 청년, 자모, 자부
- 문의: 010.5171-9844(초등부)
  010.8356-9433(중고등부)

▣ 건축헌금 봉헌에 적극 동참합시다!

교무금÷건축헌금 봉헌 계좌 안내	
▪ 신협	03227-12-006625(무통장)
▪ 우리은행	1005-202-215040(통장)
▪ 예금주	천주교수원교구유지재단 영통성요셉성당
▪ 입금할 때 [보내는 분 이름]을 교무금 책정자 명의로 넣어주세요.	
▪ 성소후원금	은행 또는 사무실 납부 가능

▣ 지역별 청소 봉사 시간 안내

1/25	바오로 10:30	2/1	마태오 11:00
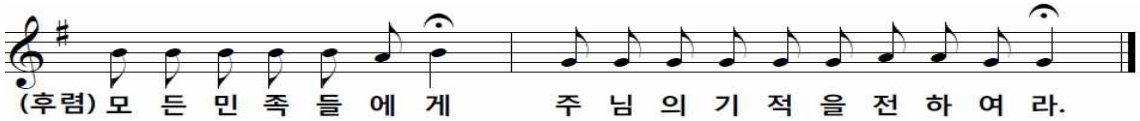
미 사 시 간				예 절 시 간	
토	19:30 ▶ 중•고등부/일반	월	10:00	성시간	매월 첫째 목요일 20:00
주일	08:00 ▶ 일반	화	19:30	성모신심기원미사	매월 첫째 금요일 10:00
	11:00 ▶ 교중	수	10:00	유아세례	짝수 월 둘째 토요일 17:00
	16:00 ▶ 초등부/일반	목	19:30	차축복•상가•집축복	사무실에 개별 신청
	19:30 ▶ 일반	금	10:00	혼배면담	

천주교를 알고자 하시는 분은 이웃 천주교 신자들 또는 사무실에 문의하십시오.

2019년 1월 20일 제 182호 연중제 2주일

주임신부	장 대 식 (토마스모어)
전교수녀	박 보 나
총 회 장	김종화(베르나르도) 010-4308-7281
연령회장	김지홍(루치아노) 010-9093-8981
사 무 실	031) 278-7683 FAX) 278-4842
유아세례 : 3, 6, 9, 12월 (첫 토요일 18시)	

오목천동성당
(세례자 성 요한)

E-mail: omokcheon@casuwon.or.kr
수원시 권선구 삼천병마로 1563-5

미사 시간 안내		
평일	06:30 (월) 10:00 (수, 금) 19:00 (화, 목)	
주일	토	청소년미사 17:00
	일	새벽 06:30 교중 11:00 저녁 19:00

오목천동본당 총회

일시: 1월 27일(주일) 교중미사 후
한해 각 위원회의 예산 · 결산을 보고하는 날입니다.
신자분들의 많은 관심 가져 주시기 바랍니다.

설 합동미사 안내

일시: 2월 5일(화) 11시
연도: 10시 30분, 분향: 미사 후
(합동미사예물 봉헌이 있습니다.
정성껏 봉헌해 주시기 바랍니다..)

2/2(토) 주님봉헌축일

제대초를 봉헌받습니다.(1대 일만원)
교무금통장과 함께 사무실에 봉헌해 주시기 바랍니다.

"본당 제의" 봉헌 받습니다

미사때 사용할 본당 제의를 봉헌 받습니다.
문의: 수녀님, 사무실

❖ **전례분과 월례회의**
1/20(주일) 교중미사 후

❖ **해외성지순례 모임**
1/20(주일) 교중미사 후 (1층 소강당)

❖ **제분과 월례회의**
1/27(주일) 교중미사 후

❖ **2/2(토) 10시 미사**
주님봉헌축일 미사로 봉헌됩니다.

❖ **2/6(수) 10시 미사**
설연휴로 인하여 미사봉헌이 없습니다.

❖ **2월 봉성체는 쉽니다.**

❖ **2차 헌금**
1/20 (수녀원기금), 1/27(해외원조주일)

❖ **성인 복사단 모집**
문두현(요셉모스카티) 010-8531-3303

❖ 주일미사참례 현황

토(17시)		(06:30)	(교중)	(19시)	계 2,281명
학생	일반신자				
38명	128명	101명	356명	115명	738명
					32.35%

❖ 청소 및 전례

날 짜	담당 구역	
1/19 ~ 1/20	형제자매	서희구역, 우방구역
1/26 ~ 1/27	형제자매	신창1,2구역

❖ 우리들의정성 (1/8 ~ 1/13)

교무금	2,890,000	주일헌금	2,837,070
감사,기타	1,386,150	후원금	694,000
계	9,624,220	과년도교무금	940,000
		건축금(수녀원)	877,000

❖ **기부금영수증 발급**
교무금 납입자와 연말정산 수혜자가 다를시 발급 전에 미리 말씀해 주시기 바랍니다.

무영쌈밥정식
각종단체 모임 · 계 · 가족외식 ·직장회식 예약환영
우리은행옆
☎ 031-296-1445
김 용화 (데레사)

어부의 선
주꾸미, 낙지, 대구지리, 생고기김치찌개
제3산업단지내 국민은행옆
☎ 031-5182-8088
홍서경(루시아)

이 록 열 쇠
[디지털 도어록 A/S 대리점]
• 디지털 도어록, LED
• 비디오폰, 고무인
• 도장, 각종 보조키
오목천동 사거리
☎ 031-294-1313
010-8249-1313
한준희(요 셉)

B.B.Q 고색행복점
세상에서 가장 맛있는 건강한 치킨
☎ 031-293-6446
조형섭(실베스텔)
이규희(마 리 아)

천천맛집
김치찌개 수타짜장
· 김치찌개
· 김치두루치기/갈비찜
· 수타해물짬뽕/탕수육
단체예약환영
☎ 031-294-2267
010-2935-7679

· 주임신부 안 병 선 (요한사도)
· 보좌신부 김 승 훈 (마티아)
· 책임수녀 송 선 자 (마리젤뚜르다)
· 전교수녀 김 봉 희 (마리테레시아)
· 사목회장 김 유 경 (티모테오)
· 연령회장 이 석 웅 (이삭)

천주교 수원교구
오산성당
18119 경기도 오산시 가장로 727
www.catholicosan.or.kr

· 토요일 저녁 주일미사 (청소년 미사) 저녁 7시30분
· 주 일 오 전 오전 8시
교 중 오전 11시
저 녁 저녁 7시30분
· 평 일 월요일 새벽 6시30분
화, 목요일 저녁 7시30분
수, 금요일 오전 10시

· 사무실 031-374-4010 · 사제관 031-374-5655 · 수녀원 031-374-3412 ·연령회 010-9853-5566

■ 금주의 2차 헌금은 성소자 양성을 위한 헌금입니다.

경 축
오산성당 안병선(요한사도) 주임신부님의
은경축(사제서품 25주년)을
진심으로 축하드립니다!

■ 주임신부님 은경축 미사

· 일 시 : 1월 20일(주일) 교중미사
* 주임신부님(안병선 요한사도) 의 사제서품 25주년 은경축을 맞이하여 1월 20일(주일) 11시 미사 후 전신자 점심식사가 있습니다.
신부님의 영육건강을 위한 교우님들의 많은 기도 부탁드립니다.

■ 복사단 겨울 캠프

· 일 시 : 1/22일(화)~23일(수)
· 장 소 : 한솔 오크밸리(원주)

■ 초등부 6학년 졸업피정

· 일 시 : 1월 25일(금)
· 시 간 : 오전 9시~오후 8시
· 장 소 : 서울(M컨템포러리 아트센터)

■ 2019년 1기 예비신자 입교 환영식

· 일 시 : 1월 27일(주일) 교중미사
· 장 소 : 대성전
· 문 의 : 010-8338-7815
김향자 율리엣다(선교분과)

■ 초등부 · 중고등부 주일학교 등록

· 올 해는 주일학교 등록비를 받지 않습니다. 등록비와 상관없이 주일학교 등록은 필히 해 주시기 바랍니다.

■ 초등부 · 중고등부 교리교사 모집

* 하느님의 사랑을 아이들과 함께 나누며 봉사할 교사를 기다립니다.
· 문 의 : 초등부(교감) 010-6357-8369
중 · 고등부 010-4943-7947
(김도훈 마카리오)

■ 성모회 설날음식 판매

· 일 시 : 1/26일(토)~27일(일)
· 내 용 : 김치 손만두, 나박김치
* 건강하고 좋은 재료만을 엄선하여 만들었으니 신자분들의 많은 관심과 협조를 부탁드립니다.

■ 유아세례 안내

· 일 시 : 2월 09일(토) 오후 4시
· 대 상 : 신생아~미취학 아동 까지
* 신청서류 : 가족관계 증명서 제출

■ 2019년도 제대 초 봉헌

· 2월 2일(토)은 주님 봉헌 축일입니다. 올 한해 미사 전례에 필요한 제대 초 봉헌을 받습니다. 제대 초 접수는 사무실로 봉헌 해 주시고, 가정에서 쓰실 기도 초는 성물방에서 구입 후 당일날 성당으로 가져 오시기 바랍니다.

천주교를 알고자 하시는 분은 사무실에 문의하십시오. (FAX : 372-1887)

주임신부 : ☎429 - 3848 김 민 호 (요 셉)	**오전동성당** (성 임 치 백 · 요 셉) 홈페이지 http://ojun.or.kr E-mail : ojun@casuwon.or.kr 16048 경기도 의왕시 원골로 42 (오전동) 사 무 실 : ☎429 - 3801 F A X : ☎429 - 3811	【 미 사 시 간 】
보좌신부 : ☎429 - 3804 김 진 욱 (노동자 요셉)		
수 녀 원 : ☎429 - 3802 임 요한마르코, 한 유딧마리아		
총 회 장 : 010 - 4782 - 0330 정긍희 (사도요한)		
연령회장 : 010 - 5300 - 7543 조 성 팔 (이냐시오)		

【 미 사 시 간 】

		월	화	수	목	금	토
평일	06:00	●		●		●	
	10:00			●	●	●	●
	19:30		●		●		

주일	토	16:00 (초등부 어린이)
		19:00 (중고생, 특전)
	일	06:00
		09:00
		11:00 (교중)
		19:00 (청년)

◎ 새 가족 찾아 나서! ◎ 사랑으로 열매 맺자!

◘ 이번 주 평일 미사시간 조정

· 보좌신부 피정 : 1월 21일(월)~25일(금)

사제연례피정 관계로 이번 주 본당 평일 미사시간이 조정됩니다. 양지하여주시고 피정에 참석하시는 신부님을 위해 많은 기도 바랍니다.

· 미사시간 : 1/21(월), 22일(화) 변동 없음

1월 23일 (수)	1월 24일 (목)	1월 25일 (금)
06:00 (×) 10:00 (○)	10:00 (×) 19:30 (○)	06:00 (×) 10:00 (○)

◘ 새 영세자 재모임 및 첫 고해성사

· 대 상 : 2018년 12월 25일 성탄반 세례자

· 재회모임(첫 고해연습) : 1월 23일(수) 저녁7시 30분 / 지하 B-7교리실

· 첫 고해성사 : 1월 26일(토) 오전10시 미사 전, 후 / 2층 고해실

◘ 주님 봉헌 축일 초 축복예절

· 주님 봉헌 축일 미사 : 2월 2일(토) 오전10시

· 주님 봉헌 축일에 초를 축성하여 전례에 사용합니다. 제대에 사용할 제대 초를 1월 31일까지 사무실로 봉헌 해 주시기 바랍니다. (제대 초 : 1자루 1만원)

◘ 초, 중고등부 복사단 복사학교

· 중고등부 : 1월 24일(목)~25일(금)

· 초 등 부 : 1월 29일(화)~30일(수)

· 장 소 : 경기도 이천 어농성지

◘ 마니피캇 고3 피정

· 주 제 : "그동안 수고했어."

· 일 시 : 1월 24일(목)~25일(금)

· 장 소 : 강원도 삼척

◘ 마니피캇 중고등부 겨울피정

· 주 제 : "오늘 좀 쉴게요."

· 일 시 : 2월 1일(금)~2일(토)

· 장 소 : 경기도 화성 갓등이 피정의 집

· 대 상 : 예비 중1~고2

· 문 의 : 교사 강민정(로사) 010-2248-4865

◘ 지역장 회의

· 일 시 : 2월 3일(주일) 오전11시 교중미사 후

· 장 소 : 1층 강당, 김효주아녜스 교리실

각 단체 월례모임

· 성령기도회 : 1월 22일(화) 저녁미사 후, 성가대연습실

· 울 뜨 레 야 : 1월 25일(금) 저녁8시, 1층 강당

◘ 빈첸시오회비 수납

· 1월 27일(주일) 오전9시, 11시 미사 전, 후 / 1층 로비

⊕ 다음 주일 2차 봉헌

· 1월 27일(해외 원조 주일) - 주교회의 사회복지위원회 지원

◘ 전례 봉사 구역

일 정		전례봉사구역 09:00	전례봉사구역 11:00
연중 제2주일	(1/20)	어 내 들 구 역	해모로 1구역
연중 제3주일	(1/27)	해모로 2구역	삼 천 리 구 역

◘ 청소 봉사 구역

담당 / 날짜	1층 강당 (교리실, 구역함)	지하 교리실 (로 비)
1/21 (월)	매 화 구 역	구름채 1구역
1/28 (월)	구름채 2구역	어 내 들 구 역

◘ 우리들의 정성 (1/10~1/16)

· 교 무 금 9,585,000원

· 주 일 헌 금 (2차 포함) 6,178,500원

· 감 사 헌 금 900,000원

※ 감사헌금, 시설헌금, 후원금 봉헌자 명단은 가족지 4면에 게재합니다.

오전동성당 교무금계좌 농협 301-0152-5142-71 (재) 천주교수원교구유지재단 (※ 반드시 교무금책정자 명의로 입금바랍니다.)

오포성당

성 정하상 바오로

주임신부 황선기 마티아

12798
광주시 오포읍 양벌로 331-26
T. 767-1820 / F. 767-1821
E-mail. opo@casuwon.or.kr
연령회장 이종임 마리아
010-2538-5921

성사 및 교리		미사 시간		사무실 근무시간	전례안내 ·청소	
고해성사	미사 30분 전	**토요일**	**17:00 (청소년)**	09:00 - 20:00	01/26	3구역
성 시 간	첫 (목) 20:00	주 일	08:00 / 11:00	07:00 - 16:00	02/02	4구역
성모신심미사	첫 (토) 10:00	**월요일**	**06:30 (2층교리실)**	휴무	02/09	5구역
병자성사	수시로	화, 목	19:30	15:00 - 22:00	02/16	6구역
병자영성체	둘째 주 금요일	수, 금	10:00	09:00 - 16:00	02/23	7구역

연중 제2주일(1/20) : 2차 헌금 (건축헌금)

교무금 19년도 책정 및 기부금영수증발급 신청
* 사무실에 문의해 주세요.

미사지향봉헌 회계 변동사항 안내
* 2019년도부터 미사지향봉헌이 기부금영수증에 반영되므로, 기부금영수증 받으실 분으로 봉헌하여 주시기 바랍니다.

제대초/미사주 봉헌 및 가정초 신청
* 2월 2일은 주님 봉헌 축일입니다. 1년 동안 제대에 사용할 초와 미사주 봉헌해 주실 분은 사무실에 신청/문의 바랍니다. 제대초 1개당 1만원, 가정초 1개당 3,000원

PPT 디자인 봉사하실 분 찾습니다.
* 본당에서 미사 전례 PPT를 제작하는데 디자인해주실 분은 사무실로 연락 바랍니다.

성가대 단원 모집
* 주님 안에서 함께 봉사할 성가 단원을 모집합니다. 신자 여러분의 많은 관심과 참여 바랍니다.
* 문의 : 정은숙(가밀라) 010-2389-9588

초등부 주일학교 교사 모집
* 하느님의 사랑을 아이들과 함께 나누며 봉사하실 교사를 모집합니다. (학부모 교사 환영)
* 문의: 주일학교 교감 010-8317-9877

사제 연례 피정
* 1월 28일(월) ~ 2월 1일(금) 본당 미사 없습니다.
* 위 기간 동안 사무실도 휴무입니다.

구역별 반 모임 일정(2019년 1월)

구역	반	일자	시간	모임 장소
5	1	30 (수)	13:00	정동춘 로사
	3	22 (화)	14:00	이영숙 젬마
7	1, 2	21 (월)	13:00	신현나 마리아
	3	21 (월)	10:00	백정길 마리아
	4	21 (월)	13:00	최부월 마리아

미사 참례 현황(1/7~1/13) (신자수 1,455명)

주일	토요일	08:00	11:00	합계	참여율
	93	124	265	482	33.1

본당 재정 현황 (1/7 ~ 1/13)

1. 운영비 현황 (금액 : 원)

전주 잔액	수입	지출	현재 잔액
100,230,755	7,807,320	2,210,680	105,827,395

2. 우리들의 정성 및 수입/지출 내역

주님 세례 축일

수입		지출	
주 일 헌 금	1,939,000	제 전 비	12,000
특 별 헌 금 (건축헌금)	399,000	특 별 헌 금 (사제양성)	574,000
교 무 금	3,730,000	후 원 금	650,000
미 사 예 물	690,000	소 모 품 비	15,000
건 축 헌 금	447,380	수 도 광 열 비	926,680
감 사 헌 금	150,000	비 품 비	33,000
전기분잉여금	203,880		
자 선 수 입 (구유경배예물)	20,000		
성 소 후 원 금	30,000		
예 수 금	198,060		
합 계	7,807,320	합 계	2,210,680

▸ 건축헌금: 윤대현 10만, 김성희 5만, 서정분 5만, 구연근 5만, 김태수 3만, 익명 16만
▸ 감사헌금: 김정숙 10만, 익명 5만

!!! 봉헌해 주신 모든 분들께 감사드립니다 !!!

◉ 함께 기도해 주세요.
김진섭(베네딕토), 박금조(데레사), 방종희(아녜스), 윤옥준(헬레나), 심혜경(비비안나), 권영순(아가다), 도기욱(바오로), 고일영(라우렌시오), 박순옥(루시아) 전금옥(데레사)
주님의 은총으로 환우들을 위해 기도드립니다.

모 든 민 족 들 에 게 주 님 의 기 적 을 전 하 여 라

교무금 이체 계좌: 신협 131-015-530744 (재)천주교수원교구 오포성당

주임신부 : 윤병진(야고보) 본당수녀 : 안 요한 박 엘레나 유치원수녀 : 양 세자요한 사 무 실 : ☎ 482-2981	**와동 (일치의 모후) 성당** 안산시 단원구 사세충열로 2길 14	미사시간	주일	09:00 (일 반) 11:00 (교 중) 16:00 (청소년)
			월	06:30
			화,목	19:30
			수,금	10:00
			토	19:30 (청 년)

◎ 이번 주일은 성소자 후원을 위한 날입니다. 많은 관심과 후원 부탁드립니다.

◎ 신입 복사단 모집

- 대 상 : 첫영성체를 한 초등 3~ 6학년
- 예비복사기간 : 1/28일(월) ~ 3/2일(토)
- 복사준비과정 : 평일미사참례, 주일복음필사 외
- 신 청 : 수녀님 또는 사무실

◎ 평일미사 없음 안내

- 일 시 : 1월 21일(월) ~ 25일(금)까지

※ 주임신부님 사제연례피정으로 이 기간 평일미사는 없습니다.

※ 이 기간 사무실도 휴무합니다.

◎ 주님봉헌축일 초 봉헌 안내

- 일 시 : 2월 2일(토) 10시 미사 중

※ 주님봉헌축일에 1년동안 제대에서 사용할 초를 봉헌하실 분은 사무실이나 성물방에 예물로 봉헌해 주시기 바랍니다.

◎ 2월 병자영성체 신청

- 일 시 : 2월 7일(목) 오후 1시 30분부터

◎ 설 합동위령미사 안내

- 일 시 : 2월 5일(화) 오전 11시 미사

※ 조상님들을 위한 합동위령미사가 봉헌됩니다.

◎ 중,고등부 겨울피정 안내

- 일 시 : 2월 9일(토) ~ 10일(주일)
- 장 소 : 어농성지
- 피정비 : 40,000원

◎ 성모유치원 버스기사 모집

- 자 격 : 1종 대형면허 (통학버스 운행)
- 근무시간 : 오전 2시간, 오후 3시간
- 문 의 : 482-2005 (성모유치원)

◎ 성모 동산 앞 흡연구역 폐쇄 안내

- 1월부터 유치원 시설의 경계선으로부터 10미터 이내 금연구역지정으로 폐쇄하오니 양해하여 주시기 바랍니다.

◎ 성당 청소봉사

- 1월 26일(토) - 화랑 1, 2구역
- 2월 2일(토) - 화랑 3,4,5구역

◎ 미사 안내봉사

- 1월 27일(주일) - 자비의 모후 Pr.
- 2월 3일(주일) - 그리스도의 어머니 Pr.

◎ 구역별 차량 안내봉사

- 1월 27일(주일) : 와동 6, 7구역 형제회
- 2월 3일(주일) : 와동 8, 9구역 형제회

◎ 이번 주 모임 안내

- 청소년위원회 : 1월 20일(주일) 12:00
- 연령회 : 1월 27일(주일) 12:00

◎ 성전재건축을 위한 신립금을 정성껏 준비하셔서 사무실로 봉헌해 주십시오.
(봉헌액, 기간 자유로이 결정)

◎ 우리들의 정성 (1월 7일 ~ 1월 13일)

정성에 감사합니다		
교 무 금		4,045,000
주 일 헌 금		3,114,000
감 사 헌 금		120,000
주일학교 후원		130,000
합 계		**7,409,000**
건축헌금	화랑4구역 형제회	200,000
	유영숙(막달레나)	30,000
	이주형(베드로)	30,000
	익 명	50,000
	윤수백(라이문도)	20,000
	합 계	**829,088,863**
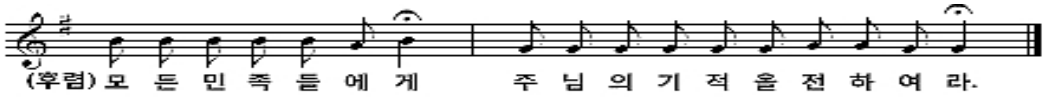
주임신부 : 문 상 운 (알베르토)
총 회 장 : 황 우 회 (베 드 로)
연령회장 : 김 종 환 (요 한)
☎ 010 - 7515 - 2055

왕곡성당

성 유대철 베드로

16069 경기도 의왕시 사천2길 9
☎ : 031) 477-0541 FAX : 031) 477-0544
E-mail : wanggok@casuwon.or.kr

미사 시간		
평일	월	오전 6시 30분
	화·목	오후 7시 30분
	수·금	오전 10시
주일	토	오후 7시 30분
	주일	오전 10시 30분 (교중) 오후 7시 30분

모 든 민 족 들 에 게 주 님 의 기 적 을 전 하 여 라

✤ **특별헌금 (2차 헌금) 안내**
- 1월 20일 (주일) : 성전 봉헌
- 1월 27일 (주일) : 해외 원조 주일, **일만 원 데이**

✚미사,전례,성사

▣ 미사 예물 봉헌 안내

2019년 1월 2일부로 **미사 예물 봉헌금이 연말 정산에 포함**됩니다. 접수 시, **봉헌자 성함을 교무금 명의자로 봉헌해 주시면 교무금 통장에 입력**이 됩니다. 미사 예물 봉헌을 하실 분은 적어도 미사 30분 전까지 미리 접수하여 주시고, **교무금 명의자 성함, 연락처, 봉헌 금액을 정확히 기재**하여 주시기 바랍니다.

※ 단체에서 미사 예물을 봉헌하실 경우는 연말 정산에 해당하지 않습니다.
※ 미사 예물은 전화 신청을 받지 않사오니, 사무실에 직접 방문하시어 접수하시기 바랍니다.

▣ 중·고등부 동계 피정 안내
- 일 시 : 중·고등부 (1/25일 (금) ~ 27일 (주일))
- 장 소 : 둘 다섯 해누리 피정의 집

※ 동계 피정에 참여하는 주일학교 학생들과 선생님들을 위해 기도 중에 기억해 주시기 바랍니다.

▣ 주님 봉헌 축일 미사 안내
- 일 시 : 2월 2일 (토) 오전 10시

※ 당일 미사 중에 초 축복이 있습니다.

▣ 설날 합동 위령 미사 안내
- 일 시 : 2월 5일 (화) 오전 11시

※ 미사 후 위령 기도 및 분향이 있습니다.
※ 돌아가신 조상님을 위하여 명절에 위령 미사를 봉헌하는 것은 우리 신자들의 본분입니다. 부득이 합동 위령 미사에 참례하지 못하는 분께서는 사무실에 미리 봉헌하여 주시기 바랍니다.
※ 기부금 영수증을 발급받을 분의 **성함과 세례명, 금액**을 정확히 적어서 봉헌하시기 바랍니다. **타 본당이실 경우 본당도 함께 기재해 주시기 바랍니다(소득공제 가능).**

▣ 미사 시간 변경 및 사무실 휴무 안내
- 설 명절 연휴 관계로 **2월 6일 (수)은 오전 미사가 없습니다.**
- 2월 5일 (화) 오후부터 2월 6일 (수)까지 사무실 업무는 쉽니다.

▣ 성체 강복
- 일 시 : 2월 7일 (목) 저녁 미사 후

▣ 2월 환자 영성체
- 일 시 : 2월 7일 (목) 오전 10시부터
- 대 상 : 가정과 병원 및 요양원 내 본당 신자
- 신청 및 문의 : 사무실 또는 구역장

▣ 계요 병원 및 타 본당 신자 환자 영성체
- 일 시 : 2월 8일 (금) 계요 병원 미사 후
- 대 상 : 계요 병원 및 요양원 내 타 본당 신자
- 신청 및 문의 : 사무실

✚기타 공지

▣ 제대 초 봉헌 신청 안내

2월 2일 (토) 주님 봉헌 축일에는 본당에서 일 년 동안 쓰이는 제대 초를 봉헌 받습니다.
사무실로 정성껏 봉헌해 주시기 바랍니다.

※ 가정 (개인) 초는 성물방에서 판매합니다.
※ 1월 27일 (주일)까지 신청받습니다.

▣ 단체 회합 안내

요 일	단 체	시 간
1/27 (주일)	사목협의회 회의	교중 미사 후
	연령회 월례회의	
1/29 (화)	울뜨레야	저녁 미사 후

교무금 납부는 자선 행위가 아니라 '신자들의 의무'이며, '하느님 백성으로서의 본분'입니다.
■교무금 ◆신협 131-002-039774 왕곡성당 ◆농협 211044-51-039911 (재)천주교수원교구

"갓등이"는 신부님이라는 의미의 "갓을 쓴 등불"이라는 뜻으로 박해시대 때 왕림 교우들이 사용하던 은어

요 일	미 사 시 간
월	오전 6시 30분
화, 목	오후 7시 30분
수, 금	오전 10시
토요일	오전 10시(첫 토요일) 오후 4시 (어린이) 저녁 7시(학생, 청년)
주 일	아침 6시 30분 10시 30분(교중미사)

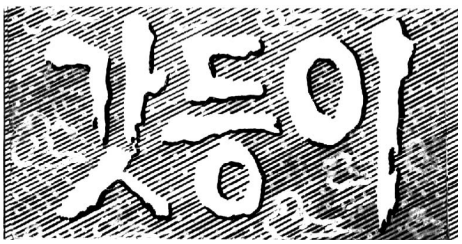

천주교 갓등이 왕림 성당
(원죄없이 잉태되신 복되신 동정마리아)
주임신부 : 박 전 동(요 셉)
총 회 장 : 문 성 기(스테파노)
본당수녀 : 송엘리사벳, 이보나
연령회장 : 최중면(요아킴)010-9048-7782
18332 경기도 화성시 봉담읍 왕림1길 71
사제관: 227-2810 수녀원: 227-2811
사무실: 227-6678 F A X: 227-6679

"예수님께서는 처음으로 갈릴래아 카나에서 표징을 일으키셨다." (요한 2, 11)

20일(주일)	21일(월)	22일(화)	23일(수)	24(목)	25일(금)	26일(토)
연중 제 2주일 구역장, 반장 모임 복사 졸업 본당시설 특별헌금	체나콜로모임 성령기도회				설 반찬 나눔	
27일(주일)	**28일(월)**	**29일(화)**	**30일(수)**	**31(목)**	**2/1일(금)**	**2일(토)**
연중 제 3주일 해외원조특별헌금 본당 정기총회	사례 연례 피정 – 화요일부터 금요일까지 평일 미사 없습니다. 체나콜로모임 성령기도회					주님봉헌축일 초 축성 성모 성심회

◎ 이번 주일 특별헌금 : 본당시설 특별헌금
다음 주일 특별헌금 : 해외원조 특별헌금

◎ 성서 백주간
"우리 함께 성경으로 숨 쉬어봐요!"
- 대상 : 말씀을 통해 하느님의 사랑을 체험하고 싶은 모든 교우
- 방법 : 신구약 성경 통독(2년간) 매주 1회모임
- 신청 : 2월 24일까지. 사무실
- 시작 : 3월 10일 교중 미사 후 성전
- **인생의 행복한 혁명! 성서 백주간으로 시작합니다.**

◎ 학생복사 졸업(4명)
- 일시 : 1월 20일(주일) 10시 30분 교중미사

◎ 본당 정기 총회 안내
- 일시 : 1월 27일(주일) 교중미사 후
- 대상 : 사목임원, 단체장, 구역장, 반장님은 의무 참석하시고 관심 있는 신자 분들께서도 참석하시기 바랍니다.
  총회 후 점심식사 제공합니다.

◎ 사제 연례피정
- 일시 : 1월 28일(월) ~ 2/1일(금)까지
- 29일(화)부터 본당 평일미사는 없습니다.

◎ 주님봉헌 축일 초 축성
- 2월 2일(토) 10시 미사 중
- 1년간 제대를 밝힐 제대 초와 제대 꽃 봉헌을 받습니다. 사무실에 봉헌해 주시기 바랍니다.
- 제대 초 1개 : 10,000원, 제대 꽃 : 50,000원
- 가정용 초는 성물방에서 구입하시기 바랍니다.

◎ 설을 맞아 설음식을 준비하여 반찬 나눔을 25일(금) 실시합니다. 반찬 나눔에 후원과 봉사를 하여 주시기 바랍니다.
- 반찬메뉴: 소고기, 흰떡, 과일, 나박김치

◎ 본당 시설 후원을 위한 감사 헌금을 봉헌 받습니다.

수녀원공사 금액	전주 누계	금주 누계
48,400,000원	17,146,000	17,846,000

† 주일미사 전례 · 차량봉사 · 청소 안내 †

구분 / 시간	1월 20일		1월 27일	
	해설자	독서자	해설자	독서자
6시 30분	방용혁	박광현 김한순	우성대	임종신 김혜숙
10시30분	공병호	덕 리	방용혁	상기리
예물봉헌 가정	권창용 (필리보네리)		안효창 (아메데오)	
차량봉사자	이경묵	김영익	한상일	최중덕
성당청소	당하 1		당하 2	
지하청소	당하 2		당하 3	

✡ 우리들의 정성 ✡

십일조(교무금) . . .	1,250,000원
주일 헌금	1,713,500원
시설 봉헌금	700,000원
사회복지후원금	30,000원

주일미사 현황	신자 수	참여자 수	참석률
	1,310명	429	32.74%

천주교를 알고자 하시는 분은 본당 신부님 , 수녀님 또는 사무실에 문의 하십시오.

	미사시간
주일	19:00 (토요주일미사) 09:00 (오전 미사) 11:00 (교중) 16:00 (젊은이미사)
평일	06시 (월) 19시 (화,목) 10시 (수,금)
성모신심 미사 매월 첫째 주 토요일 오전 10시	

용문성당

(묵주기도의 복되신 동정 마리아)
사무실 771-8181, FAX 771-8184
E-mail : yongmun@casuwon.or.kr
(12515) 경기도 양평군 용문면 용문로 421

주임신부 : 한승주 스테파노
☏ 771-8182
총 회 장 : 이경일 파비아노
☏ 010-3668-8674
연령회장 : 신영이 소화데레사
☏ 010-6331-3894

＊기쁨과 행복 가득한 우리 성당＊

◘ 화답송 (연중 제2주일)
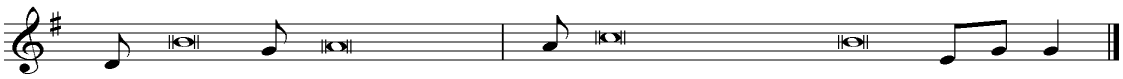
축
신학교 합격
심성식 프란치스코, 심원식 요한세례자
예비신학생의 신학교 합격을 축하드립니다.

◘ 교육관 건축에 따른 교우분들의 의견과 희망사항을 듣고자 합니다. 사무실에 건의함이 마련되어 있으니 많은 의견 부탁드립니다.

◘ 초 봉헌
- 2월 2일(토)은 주님 봉헌 축일로서 한 해 동안 쓰게 될 모든 초를 축복받는 날입니다.
제대에 사용 할 초를 봉헌하실 분들은 사무실에 1월27일(주일)까지 정성껏 봉헌해 주시기 바랍니다. (제대용 초 : 10,000원)

◘ 2월2일(토) 오전10시 미사는 성모 신심 미사가 아닌 주님 봉헌 축일 미사로 봉헌됩니다.

◘ 성시간
- 일 시: 2월7일(목) 저녁 7시 미사 후

◘ 2월 환자영성체

2월12일(화요일)	광탄,단월2,마룡,요곡
2월14일(목요일)	다문2,4,5리,상진,어수물,화전 삼성,그르고개,절운,무왕
☞ 구.반장님 대상자 확인 후 2/1일(금)까지 사무실로 꼭!! 연락주세요	

◘ 2월 주일미사 시간 변경
- **주일미사 주차문제로 2월3일(주일) 미사부터 오전 9시 미사는 8시로 변경되어 봉헌됩니다**

◘ 전입을 환영합니다.
- 이명찬 베드로끌라베르 (광탄구역,광탄3)
- 김영희 로사 (화전구역,화전1)
- 이일송 베로니카 (단월구역,봉상1)
- 김효진 제노베파 (요곡구역,마룡)

◘ 단체 모임
- 꾸 리 아 : 01월 20일 (주일) 교중 미사 후
- 요아킴회 : 01월 20일 (주일) 교중 미사 후
- 전 례 부 : 01월 22일 (화) 저녁 미사 후
- 평단협월례회 : 01월 22일 (화) 저녁 미사 후
- 상임위원회 : 01월 26일 (토) 저녁 미사 후
- 구.반장모임 : 01월 27일 (주일) 교중 미사 후

◘ 청소구역 및 성작봉헌 봉사

청소	일자	01/26(토)	02/01(금)
	담당구역	일치의모후	단월2
성작봉헌	일자	01/27(주일)	02/03(주일)
	담당구역	중진	다문
전주 주일미사 참례		총신자 1,720명 대비 881명 51.22(%)	

▶ 환자영성체:
매월 둘째 주 (화, 목요일)
▶ 성시간 : 매월 첫 주 목요일 저녁 7시 미사 후
▶ 유아세례: 홀수 달 첫 주일 4시 미사 후

▶ 예비신자 교리 : 주일 오전 9시
▶ 차축복 : 토요일 저녁미사 후
▶ 집/가게축복 : 수,금 10시 미사 후
▶ 혼배 : 1달 전 신청

*** 우리들의 정성 ***

·교 무 금 :	2,600,000원	* 건축헌금 - 김 우술라 100만원
·주 일 헌 금 :	3,831,000원	
·건 축 헌 금:	1,000,000원	* 감사헌금 - 김 우술라 10만원
·감 사 헌 금:	100,000원	

천주교를 알고자 하시는 분은 본당 신부님, 수녀님 또는 사무실에 문의하십시오.

주임신부 : 최범근 요한사도
총 회 장 : 신성수 사무엘
연령회장 : 정남식 요셉
☎ 010-3790-9787
사 무 실 : 031) 647 - 3444
F A X : 031) 692 -2782

용 이 동 성 당
(성 루카)

주 소 : 평택시 죽백3로 163
E - mail: yongi@casuwon.or.kr

미 사 안 내		
주일	토요일	오후 7:30
	교 중	오전 10:30
	젊은이	오후 3:00
평일	월	오전 6:00
	화 · 목	오후 7:30
	수 · 금	오전 10:00

✚ 특별헌금 안내

1월 27일(주일) 해외원조주일 특별헌금

✚ 미사 안내

주임신부님의 휴가로 평일미사가 없습니다
일시: 1월 21일(월)~25일(금)까지

✚ 가족미사 안내

가족미사: 1월 20일(주일)
대표가족: 김태권 요아킴, 서애정 안나 가정
미사 후 '가정을 위한 기도'가 있습니다.

✚ 복사단 안내

어린이 복사단 입단식 및 갱신식이 있습니다.
일시: 1월 27일(주일) 교중미사 중

✚ M.E 안내

M.E 436차 참가 안내입니다.
일시: 1월 25일(금)~27일(주일)
참가: 홍성철 요셉, 고귀례 소피아 부부
이영훈 바오로, 김형숙 율리아 부부

✚ 제대초 봉헌 안내

일 년간 제대에서 사용할 초 봉헌 받습니다. 개인 및 단체 봉헌은 사무실로 접수하여 주시기 바랍니다.
(개인 소득공제 가능합니다)
-개인초는 성물방에서 구입하시기 바랍니다

✚ 전입을 환영합니다

오정호 크리스티나	6구역1반 (푸르지오 1차)
이점순 엘리사벳	9구역 (푸르지오 2차)
김진섭 토마스	9구역 (푸르지오 2차)
김응명 마리노	9구역 (푸르지오 2차)
이규모 요셉	9구역 (푸르지오 2차)
진용철 안토니오	4구역3반 (e편한세상)

✚ 회합 안내

1월 20일(주일) 울뜨레야 (오전 9시)
소공동체위원회 (교중미사 후)
1월 27일(주일) 전례위원회 (교중미사 후)
연령회 (교중미사 후)

✚ 재정관리위원회 안내

2019년도 교무금 책정 안내입니다.
교무금 납부는 신자들의 의무이며 본당 운영의 가장 중요한 부분입니다. 책정과 납부에 적극 참여하여 주시기 바랍니다.(문의: 사무실)
-교무금 자동이체는 주보 하단에 있는 계좌로 입금하여 주시기 바랍니다.

✚ 성당 청소 안내

1월	시간	구역	비고
26(토)	오전 10시30분	4	e편한세상
2.2(토)	오전 10시30분	5	월곡, 청용 죽백, 구룡

✚ 우리들의 정성

주님세례축일	
주일헌금	1,879,000
교무금	1,280,000
과년도 교무금	50,000
후원금(제대초)	120,000

제대초 봉헌에 감사드립니다. (1/7~13)

5구역(청용동) 30,000원 허병란 20,000원
강남도 20,000원 이희선 50,000
(총150,000원)

집, 가게, 자동차 축복은 사무실에 신청하십시오.

교무금: 신협 131 - 017 - 799663

교무금 납부는 자선행위가 아니라 '신자들의 의무'이며, '하느님 백성으로서의 본분'입니다.

"너희는 내 사랑 안에 머물러라." (요한 15, 9)

미 사 시 간			
주 일	토요일 저녁 7시, 06:30, 10:00, 17:00(청소년미사)		
월	06:30	수,금	10:00
화,목	19:00 (첫목 : 성시간 및 성체강복 - 미사 후)		
첫 토	10:00(성모신심미사)		

용인성당

사도 성 베드로

용인시 처인구 중부대로 1408번길 15 (17062)

주임신부 : 윤재익 바르톨로메오
보좌신부 : 안병갑 베네딕토
총 회 장 : 방정환 토마스 010-8261-0272
연령회장 : 이영숙 체칠리아 017-212-1732
사무실 332-0001, 팩 스 336-2793

- 매월 구역모임, 반모임에 참여합시다!! -

전례 안내

- 이번 주일은 연중 제2주일이며, 장기수선 기금 마련을 위한 2차 헌금이 있습니다.

설날 합동위령미사 및 설연휴 휴무안내

일 자	미 사	비 고
2월 4일(월)	새벽 6시 30분	
2월 5일(화)	**합동위령미사, 11시**	**10시 연도**
2월 6일(수)	미사 없음	사무실 휴무

※ 합동미사예물은 미사 전에 봉헌해 주시기 바랍니다.
※ 2월 5일 설날 11시 미사 전·후에는 차량운행이 없습니다. 착오 없으시기 바랍니다.

주님 봉헌 축일 초 신청

- 2월 2일 주님 봉헌 축일에는 한 해 동안 가정과 제대에서 사용할 초를 축복합니다. 제대초를 봉헌해 주실 분들은 성물방 또는 사무실로 신청하여 주시기 바랍니다.
- 제대초 10,000원, 가정초 3,000원
- 신 청 : 1월 20일(주일)까지

설 준비 모둠전, 녹두전 예약판매

모둠전(동태, 동그랑땡, 표고, 꼬치, 야채전)	1팩 1만원
녹두전(1팩 3장)	1팩 1만원

- 예약접수 : 1월 27일(주일)까지, 사무실
- 주 관 : 소공동체위원회 마리아팀

설 선물 준비는 우리농에서

- 예 약 접 수: 1월 19일~27일(주일)까지, 우리농
- 찾아가시는 날 : 2월 2일(토)~3일(주일)
- 문 의 : 이 엘리사벳 010-3231-4087

※ 자세한 내용은 주보간지를 참조하시기 바랍니다.

초등부 주일학교 등록 신청 안내

- 신규등록 : 2019년 1월 1일 ~ 1월 27일 (2019학년 기준 7세 ~ 6학년)
- 문 의 : 김 가타리나 010-6255-3087

중고등부 주일학교 등록 신청 안내

- 등록기간 : 2019년 1월 6일 ~ 1월 27일 (2019학년 기준 중1 ~ 고2)
- 문 의 : 이 그레고리오 010-8694-9629

대림절 저금통 봉헌

- 1월 27일(주일)까지 사무실로 내주시기 바랍니다.

전입을 환영합니다.

성 명	구 역	전 본당
정은옥 에스텔 자매	피렌체	삼가동
유정열 아녜스 자매	고림 3	초월

- 환영식 : 1월 27일(주일) 교중미사 후, 복음화실

성찬예물 봉헌

1월 20일	김량 4구역
1월 27일	김량 5구역

주일미사 참례 현황(1월 13일)

총신자수	토요일 저녁	주일 새벽	교중	청소년	합계	참례율
4,397	173	78	513	346	1,110	25.2%

우리들의 정성(2019. 01. 07. ~ 01. 13.)

교 무 금	4,582,000	주 일 헌 금	3,324,900
장기수선기금	1,347,500		
감 사 헌 금	익명 5만, 조춘자 2만, 이해일 50만, 황길자 5만		
성모상 봉헌	익명 2,500만원		
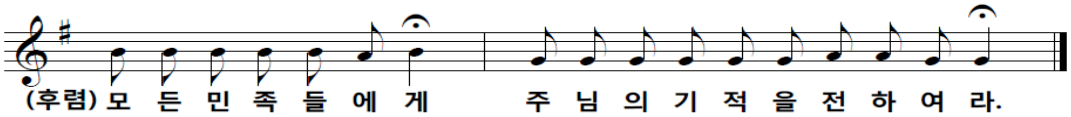
조 리 고
코다리조림 전문점 · 해신탕
이마트 건너편 153링크 205호
☎ 321-3378 / 010-2407-5961
정정일(이냐시오) · 김영예(엘리사벳)

백옥 요양보호사 교육생 모집
백옥 요양 복지센터 방문 요양
백옥대로 1134번길 301호
☎ 322-9100 / 010-3373-4032
이인혜(실비아) · 박영숙(클라라)

신승무 정형외과
"하느님께서 보시니 참 좋았다."
금령로 30(김량장동 333-11)
☎ 336-2266~7
신승무(요셉) · 박 연(젬마)

자연면역건강상담
비만 · 자연주기법 · 난임
처인구 김량장동 377-6
☎ 010-9916-0153
약사 조 청 란(안젤리카)

두 리 이 비 인 후 과
<좋은 이비인후과를 찾는 방법>
명지대입구 이마트 맞은편 광장프라자 3층
☎ 334-2004
김 영 주(안토니오)

바다 양푼이 동태탕 · 찜
코 다 리 찜
백옥대로 1191번길 1호(김량장동 472-2)
☎ 335-4448 / 010-6266-3316
신형식(레오나르도)

♥ 교무금 납부 ☞ 1. 자동이체 : 신협 131-018-457995 용인성당 2. 사무실 직접 납부

“ 새로 이사오신 분들 반갑습니다. 환영합니다. ”

미사시간 안내		
주일	토 19:30 (중고등부)	
	06:00, 09:00, 11:00 (교중)	
	19:30 (청년)	
평일	월 06:00	화 19:30
	수 10:00	목 10:00, 19:30
	금 10:00	토 10:00
고해성사	미사 30분전	
예비자교리	주일 10:00	

용호성당

(성 미 카 엘)

군포시 용호1로 2번길 47-20 (15871)

http://cafe.daum.net/yongho4

주임신부 : 이용삼(요 셉)
보좌신부 : 박승훈(마르코)
총 회 장 : 정명렬(스텔라)
사 제 관 : 395-3934
사 무 실 : 395-3900
F A X : 395-3913
연령회장 : 010-6244-1837

환영

예비신자 입교식

일시 : 1월 20일(주일) 11:00

예비신자 여러분!
용호성당에 오신 것을 환영합니다.

▣ 2019년 본당 총회

· **일 시 :** 1월20일(주일) 교중미사 후

· **대 상 :** 상임위원, 지역장, 구역장, 부구역장, 반장, 형제반장, 분과장, 단체장 및 전신자

※ 총회 후 지하 강당에서 떡국 드립니다.

▣ 주님 봉헌 축일 '초 축복' 및 제대용 초 봉헌 접수

· **일 시 :** 2월2일(토) 10:00 미사

· 제대용 초 : 사무실에 접수(1자루 10,000원)

· 가정용 초 : 성물방에서 구입 후 미사 때 축복

▣ 2019년 교무금 책정

2019년 교무금 책정을 받고 있습니다.

은행으로 입금하시는 분들도 새해에는 사무실에서 책정을 다시 해주시고, 책정자 이름으로 이체를 해야 정상처리 됩니다.

▣ 기부금 영수증 발급 안내

기부금 영수증은 2018년 1월1일~12월31일까지 납입분에 한하여 발급됩니다.

미사 전에 미리 신청하시고 미사 후에 찾아가시기 바랍니다.

▣ 구역 판매

· **이번주(1월20일) :** 당동1구역 - 김

· **다음주(1월27일) :** 용호지역 - 황태채, 황태(제수용), 먹태

▣ 새터민 판매 : 다음주(1월27일) - 김치만두, 고기만두

▣ 모임 안내

단 체 명	일 시
파티마의 세계사도직	1/22(화) 오전10시

▣ 전례 담당 구역

이번주	시 간	구 역	다음주	시 간	구 역
1월20일	09:00	전 례 부	1월27일	09:00	전 례 부
	11:00	당 동 3		11:00	당 동 4
	19:30	청 년 회		19:30	청 년 회

▣ 청소 담당 구역

구 역	일 시	장 소	구 역	일 시	장 소
당동3	1월19일(토)	2층, 3층	당동4	1월26일(토)	2층, 3층

▣ 우리들의 정성 (1. 10 ~ 1. 16)

계 정	봉헌금액
교 무 금	5,110,000
과년도교무금	870,000
주 일 헌 금	4,084,000
감 사 헌 금	320,000
성 소 후 원 금	110,000
기타헌금(초봉헌금, 꽃봉헌금)	460,000
기 타 수 입	159,600

▣ 감사헌금

2만(익명) 10만(익명1, 이영호, 익명2)

계 : 320,000

▣ 초봉헌금

1만(신형철) 2만(백미숙, 이영신, 조은희, 이원숙, 김인영, 임희수, 김영철, 양태운) 3만(이만순) 5만(나시우, 소병윤, 이영석) 8만(임혜영) **계 : 430,000**

▣ 꽃봉헌금 : 3만(정성희)

화 답 송	
연중 제2주일	
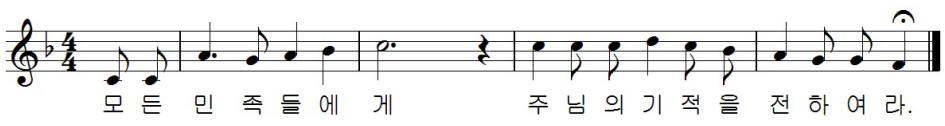
“ 오늘 성당에 처음 나오신 분들을 진심으로 환영합니다. ”

2019. 01. 20.

미 사 시 간		원 곡 성 당	본당신부 : 김종훈(아우구스티노)
평 일	월 오전 6:30	(노동자 성 요셉)	사목회장 : 임동수(요 셉)
	화·목 오후 7:30	안산시 단원구 화랑로 107 3층	연령회장 : 강길연(루치아)
	수·금 오전 10:00	본 당: wongok@casuwon.or.kr	사 제 관 : 491-2065
토요일	오전 10:00(평 일)	카 페: cafe.daum.net/wongok844	사 무 실 : 491-2064 F495-2986
	오후 7:30(주 일)		사목회장 : 010-6241-4328
주 일	오전 6:30(새 벽)		연령회장 : 010-2282-0893
	오전 9:00(학 생)		
	오전 11:00(교 중)		
	오후 3:00(외국인)		
	오후 7:00(청 년)		
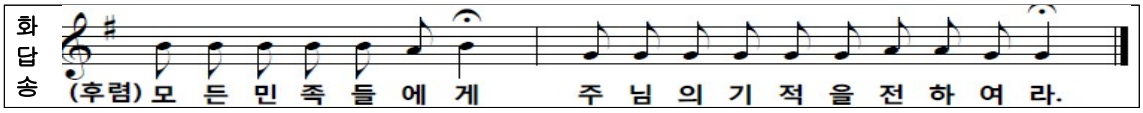
축

세 례

일 시: 1월 20일(주일) 교중미사 중
하느님 자녀로 태어나심을 진심으로
축하드립니다.

▣ 재건축 준비 2차 특별헌금

▣ 2019년도 본당 예산수립을 위해 교무금 책정 바랍니다. (교무금 납부는 신자의 의무입니다.)

▣ 주님봉헌 축일(2/2) 제대초 봉헌 받습니다.

* 주일: 60,000원 * 대축일: 100,000원

제대에서 1주 사용한 후 봉헌자에게 드립니다.

☞ 개인초는 성물방에서 신청 받습니다.

▣ 성령기도회 은혜의 밤

* 일 시: 1월 21일(월) 저녁 7시 30분
* 강 사: 김종숙(모니카)

▣ 초등부 6학년 졸업피정

* 일 시: 1월 26일(토) ~ 1월 27일(일)
* 장 소: 1/26 본당 일박, 1/27 롯데월드
* 참가비: 10,000원

▣ 주일미사 참례 인원

신자수: 1,968 참례율: 31.85%

토 요	새 벽	학 생	교 중	청 년	계
78	86	157	204	102	627

▣ 본당 주간 행사

* 소공동체월례회: 1/22일(화) 저녁미사 후
* 이주노동자후원미사: 1/25일(금) 오전 10시
* 평 단 협 위 원 회: 1/26일(토) 저녁미사 후
* 제 분 과 위 원 회: 1/26일(토) 저녁미사 후
* 연 령 회 월 례 회: 1/27일(일) 교중미사 후
* 형제구역장월례회: 1/27일(일) 교중미사 후
* 청 년 회 월 례 회: 1/27일(일) 저녁미사 후

“ 감사와 기쁨을 두배로 하느님께! ”

▣ 교우 소식

* 전출 가정 안녕히 가십시오.

- 1구역: 이상호(유스티노) 고잔성당

* 기도해 주십시오.

- 6구역: 김종남(레오) 세화병원 입원 중

▣ 교중미사 후 커피봉사(구역 형제회)

* 금 주(1/20): 16구역 * 차 주(1/27): 17구역

▣ 성당 청소는 매주 토요일 10시 미사 후

* 금 주(1/26): 7구역 * 차 주(2/2): 8구역

▣ 주보 봉사자

* 금 주: 인자하신 동정녀Pr./ 애덕의 모후Pr.
* 차 주: 평화의 모후Pr. / 죄인의 피난처Pr.

▣ 봉헌구역

* 금 주(1/20): 영세자 * 차 주(1/27): 3구역

▣ 우리들의 정성(1월 10일 ~ 1월 16일)

수 입		지 출	
미 사 예 물	170,000	보 통 예 금	350,000
교 무 금	2,460,000	제 전 비	51,000
주 일 헌 금	2,352,000	사제성무활동비	1,540,000
감 사 헌 금	300,000	후 원 금	150,000
과년도교무금	1,010,000	급 여	5,935,000
건 축 헌 금	2,317,000	국 민 연 금	218,560
기 타 헌 금	17,000	복 리 후 생 비	318,260
후 원 금	700,000	소 모 품 비	19,100
성 소 후 원 금	49,000	차 량 유 지 비	150,000
사회복지후원금	229,000	잡 비	50,000
자 선 수 입	111,000		
합 계	9,715,000	합 계	8,781,920

천주교를 알고자 하시는 분은 본당신부 또는 사무실로 연락 바랍니다.

천주교원삼성당
Wonsam Catholic Church

성 정하상 바오로
원 삼 성 당

용인시 처인구 원삼면 고당로 16번길 13
http://cafe.daum.net/ws1313

주임신부 : 이 철 민 (안토니오)
총 회 장 : 김 동 성 (베 드 로)
연령회장 : 송 주 훈 (엘레지오)
010-8842-8563
사 무 실 : 031-332-3457
팩 스 : 031-332-1531
<고초골 피정의 집 예약>
피정의 집 : 031-337-0470

† 미사시간 안내 †			
월요일	06:30	토요일	15:00학생, 19:30
화 · 목	19:30	매월첫주(토)	10:00성모신심
수 · 금	10:00	주일	08:00, 10:30교중

본당 청소 · 전례 담당구역			
청 소	전 례	청 소	전 례
1/19 10:00	1/20 10:30	1/26 10:00	1/27 10:30
용 바 위 구 역		좌 전 구 역	

특별헌금
- 1월 20일 장기수선기금

초 축복 및 봉헌
- 주님봉헌축일 2월 2일(토) 10:00미사 시간에 한 해 동안 전례에 쓰일 초를 축복합니다.
- 제대초(개인, 구역, 반봉헌) 봉헌하실 분과 가정초(2,500)를 구입하실 분은 사무실로 신청하시기 바랍니다.

평일 미사 안내
- 주임신부님 휴가 1/21(월) ~ 1/25(금) 평일미사는 없습니다.
- 고초골 평일미사(06:30)는 1/22(화) ~ 1/25(금) 정상적으로 봉헌됩니다.(1/21(월) 미사없음)
- 사무실은 09:00 ~ 12:00 근무합니다.

안나회 물품 판매를 위하여 쌀을 기증해 주신 분께 감사드립니다.

단체별 소식 및 모임
- 상임위원교육 : 1월 26일(토) 09:30 ~ 12:00 (권선동성당)
- 제대회 : 1월 27일(주일) 교중미사 후
- 평단협 : 1월 27일(주일) 교중미사 후

사무실 소식
- 전입오신 가정은 교패를 사무실에서 수령하시기 바랍니다.
- 집축복, 차량축복 신청 바랍니다.

지난주 재정 현황 1/7(월)~1/13(주일)

주일헌금	1,372,000
구유경배예물5차분	20,000
교 무 금	1,420,000
감사헌금	100,000
장기수선기금	300,000
성소후원금	140,000
사회복지후원금	30,000

지난주 미사참례 현황 1/7(월)~1/13(주일)

평일	월	화	수	목	금
	30	92	56	55	62
주일미사 참례자 : 354명 / 총 897명 (39%)					

고초골 피정의 집 소식
- 1월 26일(토) 13:00 ~ 27일(주일) 10:00 연사모 피정(고초골 피정의 집)에 관심있는 분께서는 많은 참석 바랍니다.
  - 문의 : 연령회장 (송 엘레지오 010-8842-8563)
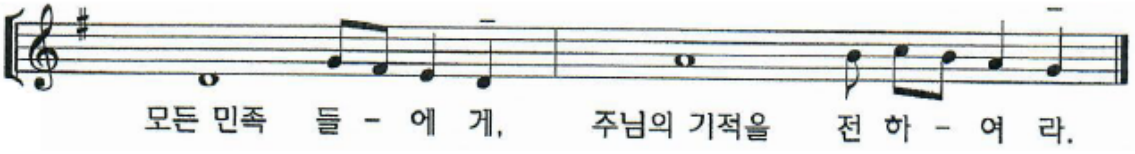
본당 교무금 및 발전후원 계좌
(예금주 : 원삼성당)
신협 131-018-695822

사회복지후원 계좌
(예금주 : 원삼성당 사회복지)
신협 131-018-695904

성소후원회 계좌
(예금주 : 원삼성당 성소후원)
신협 131-018-695884

사 무 실: ☎216-4766
주임신부: 이승남(세바스티아노)
본당수녀: 이카르멘
☎216-4767
총 회 장: 김진대(클레멘스)
연령회장: ☎010-8746-8827

원천동성당

(성 가브리엘 대천사)

수원시 영통구 월드컵로 95 (원천동)
woncheon@casuwon.or.kr

주일 미사		평일 미사	
토	19:00 중고생 (토요일 저녁 주일미사)	월	06:30
주 일	06:30 성인	화	19:00
	10:30 교중	수	10:00
	16:00 어린이	목	19:00
	19:00 청년	금	10:00
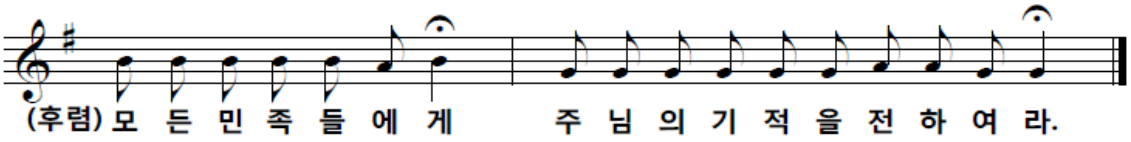
축 영 명

오늘(1/20) 영명축일을 맞이하신
이승남(세바스티아노) 본당신부님께
축하를 드리며, 영·육간 건강을 위하여
저희 신자 모두 마음을 다하여 기도드립니다.

· 축하식 : 1월 20일(주일) 10:30 미사 후
· 축하식 후 전신자 소고기국밥 나눔 있습니다.

● 본당 특별 미사 및 행사 일정

내 용	일 시
병자영성체	1. 24(목) 09:40 출발

● 주님 봉헌 축일 '초 축복' 및 제대용 초 봉헌 접수
- **일시 : 2. 2(토) 10:00 미사**
- 제대용 초: 사무실에 접수 (1자루 10,000원)
- 가정용 초: 성물방에서 구입 후 미사 때 축복

● 초/중/고 주일학교 등록 : 1. 27(주일)까지
- **등록비 : 1년 4만원**(교재비, 자모회비 포함)

● 첫 영성체 신청 부모 첫 모임
- **일시 : 2. 10(주일) 16:00 미사 후 (자하강당)**
- **첫영성체 추가 접수 : 1. 27(주일)까지**

● 그룹 성경공부 접수 : 2/10(주일) 까지
- **개강 : 3월 초 (문의 : ☎ 010-2434-8482)**

과목	대상	일시 (매주)
창세기	처음 하시는 분	목 10:00 / 화 저녁 미사후
탈출기	창세기 수료자	목 10:00 / 화 저녁 미사후
마르코	탈출기 수료자	화 저녁 미사후
요한	마르코 수료자	금 저녁 7:30
이사야	사도행전 수료자	목 저녁 미사후

2차 헌금에 정성된 봉헌 바랍니다!

⊕ **이번주일 <본당 보수공사기금 마련>**
⊕ **다음주일 <해외 원조 주일>**

● 글로리아성가대 반주자 모집합니다!

● 2019년도 교무금 책정은 교무금 통장을 가지고 오셔서 사무실에서 하시기 바랍니다.

● 단체 모임

단체명	일 시	장 소
미용 봉사	**1. 25(금) 10:00 미사 후**	지하 2호

● 우리들의 정성 (2019. 1. 7~1. 13)

수입 내역		금 액
교무금		3,935,000
주일헌금		3,684,100
감사헌금		50,000
과년도교무금(2018년)		1,525,000
건축헌금		972,000
후원금	제대초봉헌	920,000
	주일점심나눔	200,000
성소후원금		37,000
자선수입(구유경배예물)		36,000
감사헌금	이희진(카타리나) 5만원	
주일점심나눔	한효섭(야고보) 20만원	

● 교무금 및 주일미사 참여 현황 [2019. 1. 13. 현재]

교무금 책정 현황		주일미사 참여 현황	
총 세대	1,513세대	총 신자	3,663명
책정 세대	197세대	미사 인원	1,050명
책정률	13.02%	참례율	28.67%

좋은사람들
방문요양♡방문목욕
가족이 되어 드립니다!
☎010-6344-5676
대표 양광석 도미니코
요양보호사 상시모집

디딤돌 공인중개사
원룸, APT, 상가, 토지, 주택
아주대삼거리 예스프라자 뒤
☎ 212-7711
010-2382-9407
윤재춘(루시아) / 남태현(베드로)

찌개지존 아주대점
김치찌개, 동태찌개, 닭 김치 볶음탕
< 포장 가능 >
☎ 216-1046
010-9515-9407
대표: 남성현(마르꼬)
영통구 월드컵로193번길 81-8

★중고차 상담★
•가톨릭 대표중고차, 가톨리카
•전차종 좋은가격 매입•판매
대표 이균상 알렉시오(아주대87)
상담 010-6329-9282
www.CATHOLICA.co.kr

2019년 01월 20일

미 사 시 간 안 내	
토요주일	18:30
주일미사	07:00 10:30 19:30
평일미사	06:30 월
	10:00 수.금.토(첫토)
	19:30 화.목

월피동성당
(한 국 순 교 성 인)
안산시 상록구 부루지성모길 6
사제관 483-5406 수녀원 411-0631
사무실 482-7075 팩 스 402-2106
연령회장 : 010-4529-0132

예비신자 교리시간	
주일 09:00(성인/군인)	
금 11:00(성인)	
토 16:30(학생) 19:30(성인)	
유아세례	짝수달 둘째 (토) 17:00
병자영성체	첫째 (목) 09:30
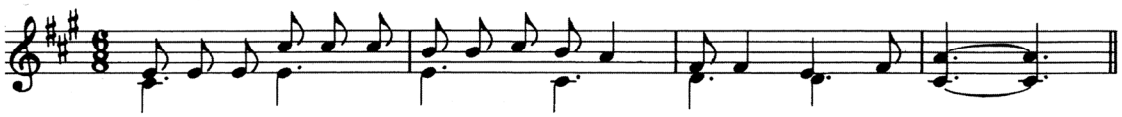
✪ 생명 나눔 대림저금통 회수
• 제출기한 : 2019년 1월 20일(주일)까지

✪ 57기 세례자 첫 고해
• 일 시 : 1월 22일(화) 저녁미사 전·후
(저녁 6시 50분까지 교리실로)

✪ 하늘의 문 Cu. 설립미사
• 일 시 : 2019년 1월 22일(화) 저녁미사

✪ 주님봉헌축일 미사
2월 2일(금)은 주님 봉헌 축일입니다. 미사 중에 일 년 동안 사용할 초 축복이 있습니다. 제대초 봉헌 및 가정용 기도초 신청 받고 있으니 많은 봉헌 및 신청해주십시오.
• 일 시: 2월 2일(토) 오전 10시
• 제대초: 1자루 10,000원
• 가정초: 1자루 3,500원

✪ 2월 병자영성체
• 일 시 : 2월 7일(목) 오전 9시 30분

✪ 2월 성체강복
• 일 시 : 2월 7일(목) 저녁미사 후

✪ 2월 유아세례
• 일 시 : 2월 9일(토) 17:00
• 준비물 : 가족관계증명서 1통
세례신청서 1부(사무실 비치)
※ 2월 3일(주일)까지 신청해주세요.

✪ 연말정산 기부금 영수증 발급안내
기부금 영수증이 필요하신 분은 미리 신청 바랍니다. 개인정보 수집 동의서는 사무실에 있습니다.

✪ 미사예물 기부금 처리 안내
1월 2일(화)부터 미사예물이 기부금 적용됩니다. 미사예물 봉헌시, 기부금 영수증 받으신 분의 명의로 적어 접수해주세요(이름/세례명/연락처 정확하게 기재). 사무실에서 따로 확인 전화 드리지 않습니다.

✪ 설 합동 위령미사 안내
2월 5일(화)은 민족의 대명절인 설입니다. **세상을 떠난 부모님과 조상님, 친척, 친지들을 기억하며 합동위령미사를 봉헌합니다. 고향에 가시거나 미사에 못 오시는 분들은 미리 미사예물을 정성껏 봉헌해주시기 바랍니다.**
• 연 도 : 오전 10시
• 미 사 : 오전 10시 30분

✪ 위원회 및 단체 월례모임

단 체 명	일 시
전례분과 월례회의	1/20(주일) 교중미사 후
요셉회 월례회의	1/23(수) 10시 미사 후
상임위원회	1/24(목) 저녁미사 후
소공동체 월례회의	1/27(주일) 교중미사 후

* 위원회 및 단체 월례 모임 날짜를 매월 **마지막 주일까지 사무실로 알려 주세요.**

✪ 봉헌금 내역(1/10 ~ 1/16)
• 주일헌금(1차) 2,911,200원
• 주일헌금(2차) 1,114,200원
• 구유예물 23,000원
• 교 무 금(105명) 4,925,000원
• 건축헌금(49명) 1,020,000원

•오 늘 2차헌금 : 건축헌금(리모델링)
•다음주일 2차헌금 : 주교회의 사회복지위원회

교무금, 건축헌금, 감사헌금 무통장 입금안내 신협 131-002-040259(월피동성당)

천주교 수원교구
위례 성데레사성당
우)13646 성남시 수정구 위례광장로 19, 아이페리온 12층
사무실 031) 698-4140. FAX) 698-4180 밴드: 위례성데레사성당

주임신부 : 박필범(야고보)
총 회 장 : 방성호(스테파노)
연령회장 : 박원봉(스테파노)
010-4739-6233
성당E-mail :
changgok@casuwon.or.kr
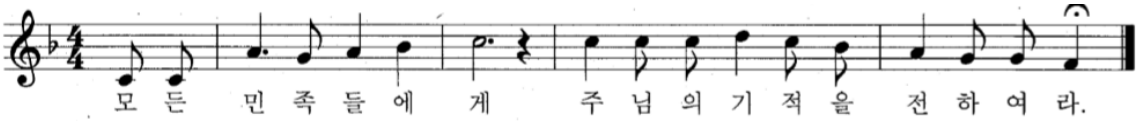
✝1월20일 연중 제2주일

▣ 금주 2차 헌금 : 성당건축 헌금
▣ 차주 2차 헌금 : 해외원조 헌금

▣ 성가번호

입당	329 /435(4시)	봉헌	217,210 /53(교중)
성체	188,502,174	파견	34

▣ 새 성전 봉헌을 위한 성경필사

1/21 창세기 42장1절-42장38절	1/28 창세기 49장1절-49장33절
1/22 43장1절-44장13절	1/29 50장1절-50장26절
1/23 44장14절-45장20절	1/30 탈출기 1장1절-2장25절
1/24 45장21절-47장12절	1/31 3장1절-4장17절
1/25 47장13절-48장22절	2/1 4장18절-5장23절

▣ 지역성가 일정 안내

순번	일정(매월 말일)	지역
1	19년 1월 27일	생활성가 동아리
2	19년 2월 24일	57지역 힐스테이트
3	18년 3월 31일	35지역 LH주공(고운마을)

▣ 1.22(화)~1.25(금) 평일미사 안내
- 사제연례피정으로 미사없습니다.

▣ 성소후원회 정기기도모임 안내
- 일시: 매월 넷째주 토요일 저녁미사 후(1.26)
- 장소: 회합실2

▣ 주님 봉헌 축일(2월2일) 초 봉헌 안내
- 제대초/제대꽃 봉헌 받습니다.
- 신청기간: 1월 27일 주일까지
- 신청서 작성후 사무실로 제출해 주세요.

▣ '여정'(성경공부) 개설 안내
- 시작일시: 3월7일(목) 10시 교리실1
- 과정: 마태오복음서
- 신청기간: 1월20일(일)~3월3일(일)
- 준비물: 신청비 2만원, 교재비
- 문의: 교육분과장 010-5574-9413
  총무 010-5484-4384

▣ 교무금 입금 계좌 안내
신협 : 131-018-510682
(예금주: 위례성데레사성당)
[입금시 꼭 납부자의 성명과 세례명을 기재바랍니다]
예) 교무/홍길동바오로, 건축/홍길동바오로, 감사/홍길동바오로

▣ 교무금.건축헌금 납부 및 책정 안내
(방문 또는 전화) (1월13일 현재)

	책정율	납부율	미책정 세대
교무금	14.1% 189세대	10.2% 137세대	1,153세대
건축헌금	42.9% 576세대	8.8% 118세대	766세대

2018년도 교무금 및 건축헌금 책정바랍니다.

▣ 설날 미사시간 안내

날짜	미사시간
2/5(화) 설날	11시 명절미사 ※설합동미사예물 있습니다.
	저녁7시30분미사 없습니다.

▣ 성소후원회 모집
- 본당 성소후원회 회원을 모집합니다.
- 신청: 성소분과 및 사무실
- 납부방법: 성소분과(현금) 매달 넷째주 토~일 / 사무실(현금) / 계좌이체(신협 131-018-510682)

▣ 2019년도 미사지향봉헌 회계변동사항 안내

변동 전	변동 후
별도의 회계처리	기부금영수증 반영

- 봉헌자 명을 기부금영수증 받으실 분으로 적어 접수하여주시기 바랍니다.

▣ 기부금영수증 발급안내
- 주민번호 확인 후 바로 발급가능합니다.

✝ 미 사 시 간 및 예 절 시 간

주 일 미 사		평 일 미 사	
중.고등부(토)	저녁 7시 30분	월	오전 9시
오 전	9시	화	저녁 7시 30분
교 중	11시	수	오전 10시
어린이	오후 4시	목	저녁 7시 30분
청 년	저녁 6시	금	오전 10시
저 녁	저녁 8시 30분		

고해 성사 : 매 미사 30분 전
유아 세례 : 매월 첫째 토요일 16시 (일주일 전 신청)
환자영성체 : 매월 셋째 금요일 14시 (일주일 전 신청)
성 시 간 : 매월 첫째 목요일 19 : 30 미사 후
혼 인 : 1개월 전 서류 접수 후 면담
집 . 상가 . 자동차 축복 : 사무실 신청 (일주일 전 신청)
병자 성사 . 장례 발생시 : 사무실 연락

"미사 참례를 위한 발걸음 하나하나를 천사들이 세고 있습니다."(성 아우구스티누스)

주임신부 배명섭(안드레아)
보좌신부 최재현(요한사도)
총 회 장 박상호(대건안드레아)
연령회장 지병륜(윤호요셉)
010-8707-2800
사 무 실 031-269-3143~4
팩 스 031-269-1929

율전동성당

(영원한 도움이신 성모 마리아)

우 16324 수원시 장안구 서부로 2162-6
카페주소 : http://cafe.daum.net/cayuljeon

미 사 시 간	
월	오전 6:00
화	오전 10시, 오후 7:30
수,금	오전 6:00, 10:00
목	오전 6:00, 오후 7:30
토	오전 6:00, 오후 4:00 오후 7:30
주일	오전 6:00, 오전 8:30 오전 10:30, 오후 7:30

- 유아세례 : 매월 둘째 주 토요일 오후 5시 30분
- 예비자 교리 · 목요반 오전 10시, 토요반 오후 8시 30분
  · 목요반 오후 8시30분,주 일 오전 9시
- 성모신심미사 : 매월 첫째 주 토요일 오전10시
- 성 시 간 : 매월 첫째 주 목요일
- 병 자 영성체 : 매월 셋째 주 목요일

성경 공부를 통한 주님과 친교를 이루는 공동체

' 기도는 호흡이다 - 기도를 호흡처럼 '

· 일상기도(아침, 저녁, 삼종 기도) 바치기
· 하느님 자비의 시간(오후3시) 함께 기도하기- 주님의 기도, 성모송, 영광송
· 예수기도 자주 바치기
주 예수 그리스도님! ( )에게 자비를 베푸소서! 아멘.

◎ 함께 하는 성경 통독

3주차	분 량	
1월21일-1월26일	월	창세39,1-42,38
	화	창세43,1-46,34
	수	창세47,1-50,26
창세기39-50장	목	탈출1,1-4,31
탈출기 1-11장	금	탈출5,1-8,28
	토	탈출9,1-11,10

◎ 주임신부님 교구 사제 연례 피정

· 일 시: 1월21일(월)-1월25일(금)
· 1월23일(수)-1월25(금) 새벽미사 없습니다.

◎ 첫 고해 안내

· 대 상: 2018년 12월 세례자
· 일 시: 2019년 1월 22일(화) 저녁 미사 후
· 장 소: 대성전

◎ 주님 봉헌 축일 미사 및 초 봉헌 안내

· 2월2일 "주님 봉헌 축일"은 예수님의 부모가 세상의 참 빛이신 주 예수 그리스도인 아기예수님을 예루살렘 성전에 봉헌한 것을 기념합니다.

▶ 주님 봉헌 축일 미사 및 초 축복 예절
: 2월 2일(토) 10시 미사
(성모 신심 미사로 봉헌되지 않습니다.)

· 교회의 전통에 따라 1년 동안 제단에서 사용할 초를 축복 하는 날입니다. 많은 교우 분들께서 제단에서 쓰이는 초를 봉헌하여 주시길 바랍니다.

▶ 제대초 1자루당 10,000원/ 접수: 사무실

◎ 새가족 찾기 운동 전개

우리가족 새가족 찾아 하느님께 봉헌합시다

▶ 기 간: 2019년1월1일~2019년2월28일
▶ 입교식: 2월10일(주일) 교중미사 중
※ 매 미사 전 새가족 찾기 기도
(기도문은 성당에 비치되어 있습니다. 사용 후 제자리에 놓아 주세요)

< 교리반 운영 안내 >

▶ 목요반: 2019년 2월14일(목)오전 10시
▶ 토요반 : 2019년 2월16일(토)오후 8시30분

◐ 선교는 우리의 의무요 사명이다 ◑

◎ 성모 신심 미사 변경 안내

· 일 시 : 2월9일(토) 10시
- 9시20분부터 묵주기도 시작합니다.
- 2월9일(토) 새벽미사는 없습니다.

◎ 2019년 초등/중고등부 주일학교 접수 안내

· 대 상 자 : 유치부(2013년생)-고3(2001년생)
· 접수기간: 2019년1월5일(토)-1월27일(주일)
토요 어린이미사와 주일미사 후(새벽미사제외)
· 접수장소: 1층 로비
※ 셋째자녀 부터는 등록비가 면제 됩니다.

◎ 2018년 희망 나눔 대림저금통

2019년 1월20일(주일)까지 사무실에 전달하여 주시기 바랍니다.

◎ 다음주(1/27)는 해외 원조 주일 2차헌금이 있습니다.

천주교 수원교구

은계동성당

주임신부 : 최진혁 (세바스티아노)

총회장: 박지순 안토니오
연령회: 010-8360-5945
사제관 : 373-2795
사무실 : 373-2794 F A X : 373-2790
(우)18487 화성시 동탄면 장주기길 11
http://cafe.daum.net/dmsrPehd
eungye@casuwon.or.kr

미사안내			
평일	월 화, 목 수, 금	오전 6시 오후 7시 30분 오전 10시
주일	토	오후 3시 어린이 미사(성가정미사)
		오후 7시 (중.고등부, 토요일 저녁주일미사)
	일	오전 7시 주일 아침미사 오전 11시 교중미사

성모 신심 미사 : 매월 첫 토요일 10시	
예비자교리	(주일) 오전 9시 30분
성시간	매월 첫 목요일 저녁미사 후
병자 영성체	매월 둘째 목요일 오후 5시
유아세례	짝수달 둘째토요일 오후4시30분

성당 청소봉사(토요일 오전 10시)					
첫째주	루카, 시티자이	둘째주		요한	
셋째주	마태오	넷째주	마르코	다섯째주	전신자

신부님의 영명축일을 축하드리며
하느님의 은총과 사랑 안에서
행복하시길 기도드립니다.
오늘 교중미사 후 영명 축일 축하 및 점심 나눔(떡국)이 있으니 함께 하여 주시기 바랍니다.

전입을 환영합니다.		
구 역	성 명	소속구역장
운암3-2	윤창희 베드로	배 체칠리아010-5777-6898
푸르지오	박미자 로사	김 데레사 010-9215-8034
푸르지오	김요선 레이나	김 데레사 010-9215-8034

우 리 들 의 정 성 (1/7 ~ 1/13)	
주일헌금(1,2차)	3,016,100원
교 무 금	2,670,000원
제 대 초 봉 헌	350,000원
주일전례구역	**금주** : 현대 **차주**: 자이
주일미사참례	신자수 2,182명 , 참례수 682명

교 무 금 납 부 현 황
총세대: 915 책정세대 184 납부세대 71

-2018년 미납 교무금을 정리하여 주시고 2019년도 교무금 책정과 납부에 성실한 참여를 바랍니다.
-교무금을 온라인으로 이체하시거나 자동이체로 납부하시는 분들은 '입금자'란에 책정하신분의 이름과 세례명을 꼭 기입하여 주시기 바랍니다.
-교무금의 성실한 납부를 위하여 자동이체를 신청하하여 주시기 바랍니다.

- 교무금 자동이체 -
신협 131-017-885922 은계동성당

✠ **제대초 봉헌안내(주님 봉헌 축일)**

2월 2일(토)은 주님봉헌축일로 1년간 제대와 각 가정에서 사용할 초를 축복합니다. 제대에서 사용할 초를 봉헌하실 분은 미리 사무실에 신청하시기 바랍니다

✠ **사제 연례 피정 및 본당 미사안내**

신부님께서 **1월 21일(월) ~ 25일(금)** 까지 피정에 참가하십니다. 하느님의 은총이 함께 하시도록 기도하여 주시고 **본당미사는 없습니다.**

✠ **초등부, 중.고등부 주일학교 교사모집**

- 하느님의 사랑을 아이들과 함께 나누며 봉사할 교사를 모집합니다. (부.모 교사 환영)
- 문의: 주일학교 교감: 010-6600-0519

✠ **성소 후원회 안내**

- 첫째, 넷째주일 교중미사 전. 후에 성당 로비에서 접수 받습니다.
-성소 후원 계좌 신협 131-017-885802 은계동성당

✠ **본당 신부님과 함께 하는 해외성지순례 안내**

- 성지 순례지:이스라엘, 로마
- 일정:2019년5월 1일(수)~5/12일(일) **(11박 12일)**
- 비용: 4백50만원 예정
- 모집: 선착순 10명 - 접수: 본당사무실

✠ **부채상환을 위한 물품판매**

- 1월 20일(주일) 만두판매(운암5구역)
-1월 27일(주일) 떡국판매 (자이구역)

✠ **기부금 영수증 발급은 미리 사무실에 신청 바랍니다.**

◐미사안내◑	은행동성가정성당	주임신부 : 염 지원(베드로)
평 일 : 새벽 6시 00분☞ 월 오전 10시 ☞ 수·금 저녁 7시 30분☞ 화·목	(성가정의 보호자이신 성 요셉)	전교수녀 : 노 소피아 김 프란치스카
토요일 저녁 : 오후 4시 (어린이미사) 저녁 7시 30분(은행동)	13179 경기도 성남시 중원구 금광2동 4245번지	주임신부 : ☎ 746 - 0235
주 일 : 새벽 6시 00분(은행동) 오전 9시 (은행동교중미사) 오전11시(단대동교중미사) 저녁 7시 30분	경기도 성남시 중원구 산성대로396번길 13	수 녀 원 : ☎ 746 - 0234 사 무 실 : ☎ 746 - 0232 FAX : ☎ 746 - 0233 총 회 장 : 010-9776-8338 연령회장 : 010-4748-7429

성 사 안 내	·혼인면담 ; 수시로 ·병자영성체 : 매월 둘째 주 금(10시미사후) ·고해성사 : 매 미사 30분전 ·예비신자 교리시간 : 단대동 사무실에 문의(733 - 3004)

구역 반 모임에 적극 참여합시다!! 구역 반 활동에 적극 동참합시다!!

연중 제2주일	
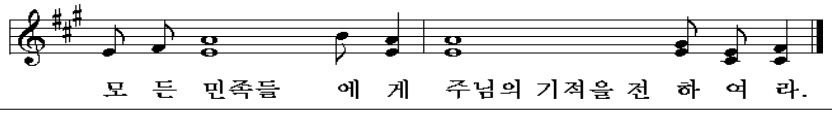
◈ 미사 안내

성모신심미사	2/2(토) 10:00
설	2/5(화) 6:00, 11:00
병자영성체	2/8(금) 11:00

※설미사는 '합동위령미사'로 봉헌됩니다.
※연휴기간인 2월 4일(월), 6일(수)는 미사 없습니다.

◈ 2차헌금 안내

이번주일(1/20)	장기수선금
다음주일(1/27)	해외원조주일

◈ 단체 회합 안내

상임위원회	1/27(주일)9시미사후
소공동체위원회	2/1(금) 19:30

◈ 전신자 성경통독 안내

"말씀이 사람이 되시어 우리 가운데 사셨다."(요한 1, 14)

날짜	요일	범위
1월21일	월	로마 6- 9장
1월22일	화	로마10-13장
1월23일	수	로마14-16장
1월24일	목	1코린 1- 4장
1월25일	금	1코린 5- 8장
1월26일	토	1코린 9-11장
1월27일	주일	1코린12-14장

※ 성경을 읽는 것 자체가 기도입니다. 전신자가 참여하여 말씀으로 이루어진 성전을 지읍시다.

◈ 성전건립을 위한 묵주기도에 적극 동참 바랍니다.

묵주기도누적단수(1/13현재)	9,788,329

◈ 내자리 내가 봉헌하기(장의자 봉헌)

1인 1좌(20만원)봉헌으로 새성당 성물봉헌에 동참해 주시기 바랍니다.(성물봉헌금도 기부금영수증 발급대상임)

◈ 제대초 봉헌안내

1년동안 제대를 밝힐 제대초를 봉헌하실분들은 사무실을 통하여 봉헌해주시기 바랍니다.

◈ 2018년 기부금 영수증 발급 해드립니다.

2018년 1월1일부터 12월31일까지 본당에 납부한 봉헌금(교무금, 건축헌금, 성물봉헌금, 사회복지후원금등)에 대한 기부금 영수증을 발급해드립니다. 미사후에는 사무실이 번잡하니 미리 신청하고 미사후에 찾아가시기 바랍니다.

◈ 지역물품 판매 안내

*1지역 : 참기름, 들기름, 문의처 : 010-8769-5304
*2지역 : 견과류, 젓갈류 문의처 : 010-9007-1112
*3지역 : 어묵, 조청 문의처 : 010-2845-2621
*4지역: 매주1말 110,000원(택배비 포함) 메밀전병(1만원)
문의처 : 010-8511-4323
*5지역 : 감자떡(1만원) 문의처 : 010-6283-3429
*6지역 : 아로니아 선물세트 문의처 :010-2339-1939
*8지역 : 미역, 다시마, 멸치/ 사과/ 곶감
문의처 : 010-7770-3786, 010-8714-4139
*9지역 : 쌀 문의처 : 010-4720-9891, 010-3789-6027

◈ 승합차 운행 봉사자

1월3주 (1/20)	1월4주 (1/27)	2월1주 (2/3)	2월2주 (2/10)
김석희 안셀모	조희수 대건안드레아	김승현 안드레아	여상헌 시몬
정복수 야고보	정복수 야고보	정복수 야고보	정복수 야고보

천주교를 알고자 하시는 분은 이웃 천주교 신자들 또는 사무실에 문의하십시오.

2019년 1월 20일 【 연중 제2주일 】

미 사 시 간			
주일	09:00 (일반), 11:00 (교중) 17:00 (청소년통합미사)		
월	06:00	수,금	10:00
화.목	19:30 (첫 목요일 성체강복)		
토	10:00 (첫주만 성모신심미사) 19:30 (토요 주일 저녁미사)		

성 요한 크리소스토모
의왕성당
경기도 의왕시 부곡중앙남5길 23 (삼동 215-40)
홈페이지: http://www.cauiwang.or.kr
E-mail: uiwang@casuwon.or.kr (사무실)

주 임 신 부: 김부호 베드로
전 교 수 녀: 한 삐르삐뚜아
총 회 장: 진광용 빈첸시오

전화				
	사무실	462-5000		
	연령회장	이안토니오: 010-3798-2752		
	사제관	462-5001	수녀원	462-5002
	F A X	462-5003	유치원	461-0255

화답송
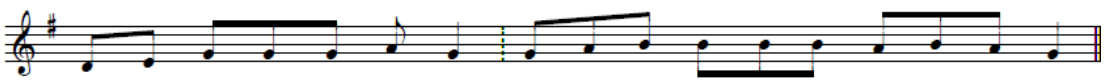
특별헌금(2차) 안내

일자	특별헌금
1월 20일	신축성당후원
1월 27일	해외원조주일

2월 성모신심미사는 없습니다

2019년 사제 연례피정

♧ 기간 : 1월 21일(월)~1월 25일(금)
♧ 본당 신부님 피정 관계로 피정 기간 동안 미사가 없으니 착오 없으시기 바랍니다.

청소년 견진피정

♧ 대상자 : 첫영성체를 마친 현재 5~6학년
♧ 기간 : 1월 21일(월)~1월 23일(수)
♧ 장소 : 성라자로마을 엘리야의 집
♧ 견진예정일 : 6월 9일(성령강림대축일)
♧ 문의 : 초등부 교감(☎010-6247-5366)

성모승천세례반 입교식 안내

♧ 일시 : 1월 27일(주일) 교중미사 중
♧ 접수 : 입교신청대장(사무실 비치)
♧ 문의 : 선교분과장(☎010-8217-0586)

첫영성체 교리 신청

♧ 대상자 : 현재 2학년~5학년
♧ 기간 : 1월 29일~3월 2일(화~금)
♧ 첫영성체 예정일 : 3월 3일(주일)
♧ 문의 : 초등부 교감(☎010-6247-5366)

설날 합동위령미사 안내

♧ 일시 : 2월 5일(화) 오전 11시 미사
♧ 설날 명절을 맞아 기억하고자 하는 연령의 이름과 합동미사예물을 사무실에 봉헌하시면 게시합니다.
♧ 2월 4일(월), 2월 6일(수)은 설날연휴 관계로 미사는 없습니다.

교무금 신립 안내

♧ 교무금은 주님의 은총에 감사하며 교회의 유지와 발전을 위해 정성껏 봉헌하는 신자의 의무입니다.
♧ 사무실에서 제공하는 신립서를 활용하여 교무금을 신립하여 주시기 바랍니다.

주님 봉헌 축일 초 봉헌

♧ **일시 : 2월 2일(토) 10시 미사**

주님 봉헌 축일에 초를 봉헌하는 것은 주님께서 하느님께 봉헌되셨듯이 우리도 주님과 하나가 돼 자신을 봉헌하자는 뜻이 있습니다.

이 날은 일 년 동안 사용하게 될 **초를 축복합니다**. 가정에서 사용할 초는 당일 구입하여 주시고 **제단에서 사용하게 될 제대초는** 미리 사무실에 봉헌하여 주시기 바랍니다.

● 제대초 : 10,000원

본당청소

날짜	요일	담당구역
1월 19일	토	미주구역
1월 26일	토	삼신,남부구역

기부금 영수증 발급 안내

♧ 2018년 교무금을 완납하신 후 신청하시기 바랍니다.
♧ 기부금영수증 발급대상 내역
교무금,감사헌금,건축헌금,시설헌금,분당헌금,토지구입헌금,기타헌금,후원회비(주일헌금,미사예물은 제외)
♧ 2019년은 주일헌금,미사예물도 납부한 근거가 있는 경우 포함하여 발급하니 **"봉헌자명, 봉헌금액"**을 정확히 표기하여 주시기 바랍니다.

교무금(봉헌금) 납부 은행 <신협> 계좌번호 031-462-5000 (모계좌 : 131-000-755037) 예금주 : 의왕성당

* 미 사 시 간 *	이천성당	* 예비자 교리 *
주 일 - 08:00 (일반) 10:30 (교중) 19:00 (청년) 토 - 10:00 (첫·토 성모신심) 16:00 (어린이) 19:00 (청소년) 평 일 - 06:00 (월·수·금) 10:00 (수·목·금) 19:30 (화·목)	원죄 없이 잉태되신 복되신 동정 마리아 **주임신부** : 이상헌 플로렌시오 **보좌신부** : 유병국 요한보스코 사무실 : 635-0552 / 유치원 : 633-6370 / 연령회 : 635-0555 주 소 : 17375 경기도 이천시 중리천로 32 FAX : 635-0553 홈페이지 : http://www.caich.or.kr E-mail : icheon@casuwon.or.kr	*1월 입교반 : 주일-09:00 *1월 입교반 : 화 -20:00 * 학 생 : 토 -18:00 ≪초대합니다≫ 입교접수 항시환영
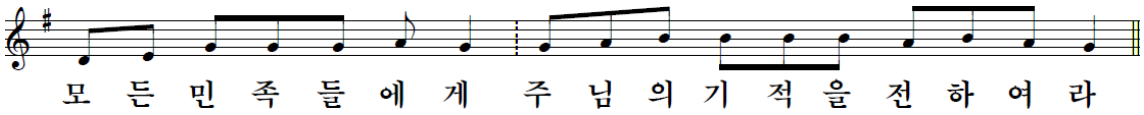
다음주일은 해외원조 2차 특별헌금이 있습니다.

중.고등부 베트남 성지순례

성지순례를 통해 중.고등부 학생들이 인내와 희생의 의미를 깨닫고 자기의 어려움을 이겨낼 줄 아는 마음을 갖게 해 주시도록 기도합시다.

복사단 캠프

*날짜 : 1월 22일 ~23일 *장소 : 어농성지-신자분들의 많은 기도 부탁드립니다.

첫영성체 교리

* 기간 : 3월 2일 ~ 11월 24일(그리스도 왕 대축일 첫영성체) * 대상 : 초3학년 ~ 6학년
* 2월 초 부모님 첫모임 추후공지 (신청비 50,000원)

주님 봉헌 축일

2월 2일(토)은 주님봉헌축일입니다. 율법의 관계에 따라 예수님께서 성전에 봉헌되신 것을 기념하는 축일로 특히 이날은 주님께 자신의 삶을 봉헌한 수도자들처럼 봉헌된 삶을 사는 봉헌생활을 하는 이들의 날로 지내고 있으며 아울러 빛이신 예수님을 상징하는 초를 축복하는 초 축복예절이 거행됩니다
*미사 : 2월 2일(토) 10시 주님봉헌축일미사로 봉헌
*제대에서 미사나 전례 때 사용하는 초 봉헌을 받습니다.(1자루-1만원)

설명절 합동위령미사

음력으로 새해를 맞이하는 민족고유의 명절인 설 명절에 조상님들을 위한 합동위령미사를 봉헌합니다. 조상님들을 위한 미사지향예물을 정성껏 봉헌하시기 바랍니다.
*5일 설(화) 10시 30분 미사와 10시부터 연도를 바칩니다.
*6일(수)에는 10시 미사만 봉헌됩니다.
*4일(월)과 6일(수) 새벽미사 없습니다.

성인복사 단원 모집

평일미사 복사단원을 모집하고 있습니다. 관심 있는 분들의 참여를 바랍니다.
*복사단장 : 010-4146-3382

희망나눔 대림저금통 회수

대림시기를 보내면서 희망나눔 운동으로 각 가정에 배부되었던 저금통을 회수하고 있습니다. 나눔은 남는 것이 아닌 내 몫을 내어주는 것! 나의작은 사랑의 희생들을 모아 사무실로 보내주시기 바랍니다.

연령회 회비 납부

2019년도 연령회 회비를 접수받습니다. 신자분들의 많은 참여 바랍니다. *1인 : 15,000원*2인 : 20,000원

⚄ 미사 참례 현황 ⚄

월 일	총신자수	참례자수	참여율
1월13일	4,075	1,311	32.2%

⚄ 전 입 자 ⚄ (환영합니다)

구역.반	성명.세례명	주소	연락처
안흥1-3	권혁민 프란치스코	안흥동 주공 104-1304	010-7103-1304

⚄ 전 출 자 ⚄

구역.반	성명.세례명	가는 본당
창전2.4-3	문혜원 루시아	수원/신둔
호법3-2	남세현 요셉	춘천/솔올
갈산1-3	박석주 빈첸시오	수원/신둔
봉리3-4	김순옥 마리아	부산/전하

⚄ 2019년 1월 성당 꾸미기 ⚄

*월 : 관고지역 (커피, 차 봉사)
*목 : 천상은총의 어머니, 황금궁전, 정의의 거울Pr.

⚄ 2019년 2월 성당 꾸미기 ⚄

*월 : 중리지역(커피, 차 봉사)
*목 : 천주의 성모, 샛별, 평화의 모후Pr.

⚄ 우리들의 정성 ⚄

*교무금 : 6,755,000원 *주일헌금 : 5,819,550원

감 사 헌 금

*윤재록 파비아노:일십만 *김정회 레오:일십만
*이장석 안드레아:일십만 *익명:일십오만

쉬는가족 우리가족, 우리모두 한 가족

예비신자 교리	주 일 09:30 수요일 11:00
고 해 성 사	미사 전 20분
유 아 세 례	홀수달 둘째 토 17시
병 자 영 성 체	매월 넷째 금 11시
성모 신심 미사	매월 첫째 토 10시
집,상가,차 축복	상시(사무실 신청)
성체강복,가정미사	매월 첫 목 19:30

이 현 성 당

성 요한 세례자

용인시 기흥구 이현로 68-1 (보정동 440)

주임신부 : 이성호(스테파노) 548-2297
총 회 장 : 조창행(바오로)
연령회장 : 김재민(바오로) 010-5264-6541
사 무 실 : 548-2288 FAX : 548-2299

※ 미 사 시 간 ※

주일	07:00 11:00(교중) 19:30(청년)	월	06:00
		화	19:30
		수	10:00
토	19:30	목	19:30
		금	10:00
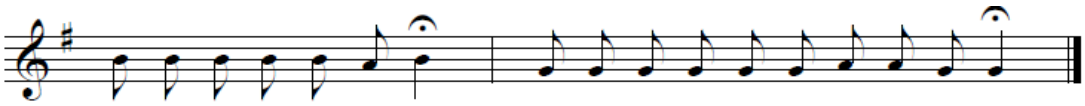
새 성전의 성물 및 장의자 봉헌을 받습니다

신청기한 : 성물 ~ 2/15일 까지
장의자 ~ 2/28일 까지
(문의 : 사무실)

성물 · 장의자 봉헌안내

본당 사무실로 직접 납부하시거나, 교무금 통장 계좌로 송금해 주시기바랍니다.
계좌번호 : 1005-302-274407 / 우리은행
예 금 주 : 천주교 수원교구 이현성당
(송금시 '신청자명+장의자 혹은 성물'로 표기해 주세요.)

미사 전 · 후 5분 묵상을 실천합시다.

청년 미사 안내 (주일 저녁 7시 30분)

대 상 : 본당의 모든 청년
문 의 : 원선우 마르코(010-6276-1119)
조서희 수산나(010-2792-9349)

지구 사제 연수

일 시 : 1월 21일(월) ~ 26일(금)
미 사 : 기간내 미사 없음
※신부님 영육간의 건강을 위하여 교우여러분의 많은 기도 바랍니다.

초 축복 및 제대초 봉헌 -2/2(토) 10:00미사 후

본당에서 사용할 제대초와 가정초를 축복합니다.
※ 제대초 봉헌과 가정초 주문은 사무실에 신청 바랍니다.

설 위령 합동 미사 안내

일 시 : 2월 5일(화) 11:00
연 도 : 10:20 ~ (연도책 지참)
※설날위령합동예물 게시하실 분은 2월 3일(주일)까지 사무실로 접수바랍니다.
※ 2/6(수) 미사 없음.

봉사 및 청소

주차, 전례, 헌금		성 당 청 소	
1.20(주일)	4지역	1.24(목)	1지역
1.27(주일)	1지역	1.31(목)	2지역

특별헌금 안내

다음주(1/27) 해외원조주일
※성전건립헌금은 주일헌금과 함께 봉헌예물 봉투에 봉헌합니다.

2019년도 교무금 · 건축헌금 책정

새해의 예산 편성과 본당 성전건립을 위하여 성당에 비치된 교무금과 성전건립헌금 봉헌서를 작성하여 사무실에 제출하여 주시기 바랍니다.

초 · 중고등부 교리교사 모집합니다

문 의 : 초등부교감 권태순 010-8936-8993
중고등부교감 이기형 010-8366-8297

미사참례 (1/7 ~ 1/13 교적신자 : 3,177명)

구분	월	화	수	목	금	토	주일	**합계**	**비율**
인원	37	67	84	73	94	124	635	**759**	**23.8%**

우리들의 정성 (1월 7일 ~ 1월 13일)

구 분	금 액	구 분	금 액
교 무 금	3,560,000	주일 헌금	2,609,000
성소·복지후원금	20,000	건립 헌금	1,779,961
감사 헌금	100,000	구유경배추가	919,000
기타 수입	3,214,548		
건립 기금	10,220,000	총 수 입	28,472,509
시설(성물·장의자)	6,050,000	총 지 출	457,302,070

건립기금(단위: 천원)

정진채 100	남동진 150	신태석 150	이경희 200
강문성 20	김정희 30	박승명2,000	정태문 100
안원준 100	최효철 100	김미자 300	조금희 30
도정웅 150	변창주1,000	손유정 50	오재호 50
박경자 50	이태금 100	강연화 50	안정임 50
조성래 150	서청자 30	정기호 50	정신영1,500
정현정 150	정연호 180	이상학 20	손선영 500
이지선 50	익명 980	익명 550	익명1,000
익명 100	익명 30	익명 150	

감사헌금(단위: 천원)

익명 100

미 사 시 간	
토	18:00 (어린이,가족)
주일	07:00 (일반미사) 11:00 (교중미사) 18:00 (중고등,청년)
평일	07:00 (월) 19:30 (화,목) 10:00 (수,금)

천주교 신자들의 도움이신 성 마리아

인계동 성당

http://cafe.daum.net/ingyedong.ca.church

주임신부 : 설종권(요한세례자)
전교수녀 : 나 페브로니아, 박 제오르지아
e-mail : ingye@casuwon.or.kr
(우 16487) 수원시 팔달구 권광로 263번길 10

FAX : 214-7932
사무실 : 214-8076
수녀원 : 213-3678
총회장 : 010-5318-8355
유형회장 : 010-9271-3681

* 예비신자 교리시간 *
주일 : 오전 9시30분(성인,학생)
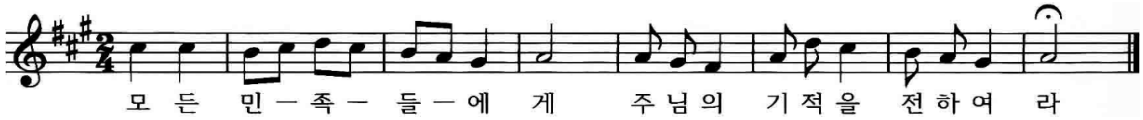
❑ 주일헌금 봉헌 (1월 20일, 연중 제2주일)
· **금주 2차헌금은 본당부채상환 특별헌금입니다.**

❑ 중고등부 우니따스의 밤
· 일 시 : **1월 20일(주일) 오후 3시 30분**
· 장 소 : 지하 강당

❑ 분과,단체 2월 월례보고서 제출바랍니다.
· **1월 27일(주일)까지** (사무실)

❑ 주임신부님 교구 사제 연례 피정
· 일 시 : **1월 28일(월) ~ 2월 1일(금)**
· **1월 29(화) ~ 2월 1일(금) 본당 미사가 없습니다**.

❑ 도미니코수도회 발달장애인 시설(희망에코) 후원
· **일 시 : 2월 2일(토) ~ 3일(주일) 미사 중**
· 도미니코수도회 김성구 베드로 신부님께서 운영하는 발달장애인들의 돌봄 및 재활 치료를 위한 시설(희망에코) 후원에 많은 관심과 협조 부탁드립니다.

❑ 전신자 묵주기도 100만단 바치기
· **묵주기도 지향 : "인계동성당 공동체의 가정성화와 냉담자들을 위하여"**
· **2월부터 12월까지** 묵주기도 지향을 두고 **묵주기도 5단에 구슬 한 개씩 봉헌함에 넣기** (제대 앞 봉헌함)

❑ 어려운 이웃 돕기 모금함 운영
· 어려운 이웃 돕기 모금함을 **2월부터 매월 1회 운영**하오니 많은 관심과 협조 부탁드립니다.

❑ 성모신심미사 : 2월 2일(토) 오전 10시

❑ 첫영성체 교리 신청 받습니다.
· 대 상 : **초등 3학년 ~ 6학년**
· **신청 기간 : 2월 2일(토) ~ 2월 24일(주일)까지**
· 신청, 문의 : 제오르지아 수녀님 010-8070-2176

❑ 제대초 봉헌 받습니다.
· 1년 동안 제대에 사용할 제대초 봉헌금을 접수합니다. (2월 2일까지 접수 : 사무실)
· 가정에서 사용할 기도 초는 성물방에 미리 신청 바랍니다.
· 축복식 : **2월 2일(토)** (주님봉헌축일)

❑ 설날 미사 : 2월 5일(화) 오전 7시, 11시
· 설을 맞이하여 합동위령미사를 봉헌합니다. (미사 후 연도와 분향)
· 합동미사예물을 정성껏 봉헌해 주시기 바랍니다.
· **설을 쇠러 고향에 가시는 분들은 미리 사무실에 봉헌하시기 바랍니다.**
· **설 합동위령미사 봉헌자 명단을 출력하여 게시하오니 미리미리 신청해 주시기 바랍니다.**
- 접수 마감 : **1월 27일(주일)까지** (사무실)
· **설 연휴관계로 2월 6일(수) 미사는 없습니다.(사무실 휴무)**

❑ 성시간 : 2월 7일(목) 미사 후

❑ 유아세례 : 2월 17일(주일) 11시미사
· 유아세례 대상 : 만 6세 이하의 유아
· 대부모 선정 및 유아 명의로된 가족관계증명서, 유아세례신청서를 제출바랍니다.
· **서류 제출, 접수 마감 : 2월 10일(주일)까지 (사무실)**
※ **5명 이하일 경우 다음으로 연기됩니다.**

❑ 판공성사를 보신 후에는 성사표를 꼭 제출해 주시기 바랍니다.

❑ 개인컵(텀블러 혹은 머그컵) 지참 및 사용 부탁드립니다.
· 1층 정수기용 종이컵은 비치하지 않사오니 협조 바랍니다.

❑ 전기 절약에 적극 협조 바랍니다.
· **모든 교리실,회의실,회합실의 에어컨 난방 온도는 반드시 20℃로 맞춰주시기 바랍니다.**

❑ 은총시장에 좋은 물품들이 많이 있사오니 교우님들의 많은 바른 부탁드립니다.
※은총시장 물품 봉헌 받습니다.
집 안에 쉬고 있는 **새 물품**을 봉헌해 주시면 고맙겠습니다.

❑ 2019년 교무금 책정 현황

년도	세대수	책정세대	책정비율
2018년	1,186	465	39.2%
2019년	1,189	**279**	**23.5%**

교무금을 바치는 것은 신자의 의무이자 우리의 신앙고백입니다.
교무금 책정에 적극 동참합시다.
(1세대당 1책정하시기 바랍니다.)

※교무금 책정시 성소후원금, 사회복지후원금도 책정 부탁드립니다.

【전례봉사, 선교봉사, 청소봉사 안내】

전례봉사 구역					
1월 20일 (연중 제2주일)	07:00	평화1구역	1월 27일 (연중 제3주일)	07:00	평화2,3구역
	11:00	마을공동체		11:00	평화1,2,3구역
	18:00	중고등부		18:00	중고등부

선교봉사 Pr.	
1월 20일	일치의 모후 Pr. 사랑하올 어머니 Pr
1월 27일	구세주의 어머니 Pr. 창조주의 어머니 Pr
2월 3일	인자하신 어머니 Pr. 로사리오의 모후 Pr

청소봉사 구역	
1월 19일	평화1,2,3구역
1월 26일	행복1구역
2월 2일	행복2구역

천주교를 알고자 하시는 분은 본당신부님, 수녀님 또는 사무실에 문의하십시오.

주임신부	장동주 (바르톨로메오)
보좌신부	김영철(요한사도)
수 녀 원	허 마리콘솔라따 안 테오포로스
총 회 장	김영철(미카엘) (010-5387-7120)
연령회장	김장회(제준이냐시오) (010-4741-6969)
사 무 실	424-2833

인덕원성당

묵주기도의 복되신 동정마리아

http://cafe.daum.net/indukhome

경기도 안양시 동안구 관악대로 466(관양동)

미 사 시 간 안 내		
평일	【월】	06:00
	【화,수】	10:00 19:30
	【목】	06:00 19:30
	【금】	06:00 10:00 【토】 10:00
주일	【토】	19:30 (토요일저녁주일)
	【일】	06:00 09:00(어린이가족) 11:00(교중) 15:00(중고등) 19:00(청년) 21:00(직장인)
집, 상가, 차 축복 수시로 사무실에서 접수합니다.		

❑ **2019년도 사목목표:"누구든지 이 어린이처럼 자신을 낮추는 이가 하늘나라에서 가장 큰 사람이다."**(마태오18,4)
예비신자 교리서 다시 읽기 / 늘 세례 때를 기억하며 어린이와 같이 순수한 마음 갖기 / 자신의 주보성인에 대해 깊이 알기

환영

예비 신자 환영식
2월10일(주일) 14시
하느님을 모르는 이웃을 주님에게 인도하는
일이야말로 우리가 해야 할 가장 큰 사명입니다.

설날 합동위령 미사 시간 안내

일시: 2월5일(화요일) 미사시간: 06:00, 11:00
이날 미사는 각 가정에서 돌아가신 조상님들을 위한 합동위령미사로 봉헌됩니다. **고향에 가시거나 미사에 참례하지 못하시는 분은 사무실에 미리 봉헌하시기 바랍니다.**

2월6일(수요일) 미사시간:10:00(기일위령미사)
저녁미사는 없습니다.

전 신자 음악피정

일 시: 1월 20일(금일) 11:00 미사 후
강 사: 신상옥(생활성가 가수)
장 소: 대 성전

▣ 성령기도회
▸ 일 시: 1월 24일(목요일) 19:30 미사 후
▸ 주 제: 마지막 심판 장 소:3층 대강당

▣ 소공동체 교육(구역.반장)
▸ 일 시: 1월 25일(금요일) 10:00 미사 후
▸ 장 소: 대 성전

▣ 중.고등부 한꿈풀이
▸ 일 시: 1월 26일(토요일) 19:30 미사 후
▸ 장 소: 마리아 홀

▣ 사목회의 및 2018년 본당 총회
▸ 일 시: 1월 27일(주일) 11:00 미사 후
▸ 장 소: 마리아 홀

▣ 성모신심 미사 및 임산부 축복
▸ 일 시: 2월 9일(토요일) 10:00 미사
▸ 축복 받으실 임산부님들은 맨 앞줄에 앉아주세요.

▣ 거룩한 미사에 반주로써 참례할 봉사자를 모집합니다.
▸ 문의: 반주단장(유글라라) 010-7675-8646

▣ 대림절 동안 "즐거운 불편24운동" 희망 나눔을 실천하면서 저금한 저금통을 1월 20일까지 사무실로 내주시기 바랍니다.

▣ 주님봉헌축일 초 축성 및 제대 초 봉헌
▸2월2일(토요일)은 초 축복예절이 있는 **"주님봉헌축일"** 입니다. 2019년 한 해 미사 전례에 쓰일 제대 초를 봉헌 받습니다. -사무실에 접수해 주세요.-

▣ 메주 주문받습니다.(예약마감일:2월16일)
▸ 문의: 성모회장(010-5384-8028)

2019년 첫영성체 신청

신청기간: 1월20일(주일) - 2월 17일(주일) 까지
대 상: 첫영성체 받지 않은 주일학교 학생
(2007년 1월1일 -2010년 12월 31일 출생자)
첫 만 남: 2월24일(주일)9시 미사 후
문의사항: 초등부 교감 010-8254-3451

그룹성경공부 신청

그룹성경 창세기, 탈출기 신청 받습니다.(오전/오후 반)
문 의: 교육분과 차장(010-8721-7844)
신청기간:1월13일 ~31일까지(주일9시, 11시 미사 후 접수)
여정성경공부: 3월5일 개강

2018년 교무금 완납 및 2019년 교무금 신립 안내

2018년 교무금을 꼭 완납해 주십시오. 2019년교무금은 본당 사무실에서 책정을 하여 주시기 바랍니다. 교무금 책정을 하지 않으면 은행에서 자동이체 하시는 교우분들의 금액을 확인할 수가 없습니다. 그러므로 자동이체를 신청하신 교우분들도 사무실에서 교무금 책정을 하여주세요.

2019년도 교무금신립현황	총세대수: 2,459	책정세대:532	미책정세대:1,927	책정비율: 21.6%

특별헌금	없습니다.(다음주:해외원조주일)		1월 전례	마분지역	
주일미사 참례현황	총 신자수	5,891	참 례 수	2,127	참 석 률	36.1%
화 답 송	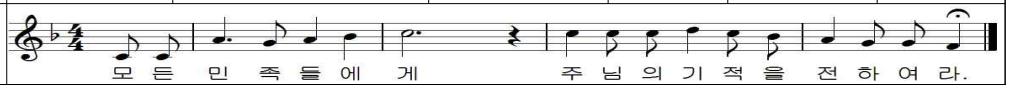				

연중 제2주일 2019. 1. 20.

일 월 성 당

성 빈첸시오 아 바오로

http://cafe.daum.net/ilwol-catholic/

주임신부: 최종환(미카엘)
총 회 장: 강길성(프란치스코)
사 무 실: 031)227-3613
수원시 장안구 일월로 90번길 7

미 사		
	주 일	**토요일** : 오후4시(어린이미사), 저녁7시30분(중고등부미사) **주 일** : 새벽6시30분, 오전9시, 오전11시(교중미사), 저녁7시30분(청년미사)
	평 일	**월요일** : 새벽6시30분 **화요일, 목요일** : 저녁7시30분 **수요일, 금요일** : 오전10시

연령회 지역회장			
일월: 010.9231.1943(성낙희)	삼환: 010.2212.1970(김광웅)	화서1: 010.2746.4879(김주환)
화서2: 010.6217.3283(선종철)	천천1: 010.9119.6458(한현숙)	천천2: 010.6674-9227(전광자)

✚미사,전례,성사

✚설 연휴 미사안내

2/4(월)	06:30	기존과 동일
2/5(화) 설날	06:30, 11시(분향)	합동위령미사
2/6(수)-7(목)	미사 없음	사무실 휴무

※설날 미사는 돌아가신 연령들을 위한 합동위령미사로 봉헌되며 합동미사예물 봉헌이 있습니다.
※설날 '분향'은 11시 미사 전에만 있습니다.
※설날 사무실 근무는 미사 전후만합니다.

✟소공동체 봉헌미사: 2/1(금) 10시 미사
✟병자영성체: 2/14(목) 09:00~
✟가정미사, 성시간: 2/14(목) 저녁미사

✚본당 공지

■ 주님 봉헌 축일 -초 축복 : 2/2(토)
• 주님 봉헌 축일을 맞아 1년 동안 제대를 밝힐 초를 봉헌 받습니다.-개당 1만원(신청: 사무실)

■ 초등부 주일학교 등록
• 등록기간: 2/24(주일) 까지
• 대상: 유치부 7세~6학년
※첫영성체, 6학년 견진 대상자 주일학교 등록필수

■ 초등부 주일학교 교리교사 모집
• 20세 이상 세례 받으신 분 누구나 가능합니다.
※문의: 초등부 010.6280.2250

■ 첫영성체 부모 OT 및 부모교리
• 부모OT: 1/27(주일) 교중미사 후
• 부모교리교육: 1/23 수요일 20시

■ 중고등부 주일학교 등록안내
• 등록기간: 2/17(주일)까지 ※문의: 교감 010.3370.7978

■ 중고등부 주일학교 교사 모집
• 20세이상 세례, 견진 받으신 분 누구나 가능합니다.
※문의: 교감 010.3370.7978

■ 베델 청년회 회원 모집(만 39세 까지)
※문의: 회장 010.2992.6282

■ 청년 그룹성서 그룹원 모집
• 창세기, 탈출기, 마르코
※문의: 담당 김상배 도비아 010.7191.5262

■ 봉사자 모집
▶미사(전례) 반주 봉사자: 010.8330.3682(반주봉사회장)
▶성가단원 모집: 김관영(가브리엘) 010.9080.6901
▶주향회 회원 모집: 010.9588.7907(주향회 회장)

■ 사회복지분과 ※문의: 010.5220.8408
• 설날 선물용 배 주문예약: 1/26~1/27(주일)
11~12과 28,000원 / 8~10과 30,000~32,000원
• 설날 떡국떡, 가래떡, 연근: 각 10,000원 2/2~2/3(주일)

2차헌금	다음주 1/27	해외 원조 주일

■ 빈첸시오 평생대학 재능기부 선생님 모집
• 수업내용: 영어회화, 일본어, 서예, 아이클레이, 종이접기, 가요, 라인댄스, 생활체조, 탁구, 하모니카, 오카리나
• 수업시간: 3월 1주~6월 3주, 9월 1주~11월 3주
매주 목요일11:30~12:40. 평생대학장: 010.3302.7596

■ 단체회합
• 재정, 평단협, 청소년, 정의의 거울Cu.: 1/20(주일)
• 상임위원회의: 1/27(주일)

✚지역 공지

■ 형제반모임
• 코오롱2: 1/19(토) 20시 102-604 김우규 안드레아
• 삼환4: 1/20(주일) 10시 양근교리실
• 푸르지오3: 1/20(주일) 19시 114-1503 반오현 가밀로
• 성원: 1/26(토) 20시 수다까페
• 현대: 1/30(수) 19시 현대아파트 관리사무실

✚기타 공지

■ 세례자요한 수녀회 성 알폰소 마리아 푸스코 기념미사
• 2/7(목) 16:00 일월성당

■ 미사예물 봉헌안내
• 미사예물 봉헌금도 기부금영수증에 포함됩니다. 봉헌자 이름, 세례명, 봉헌금을 정확하게 기입해 주시기 바랍니다. (납부일 기준 2019년 1월 3일자부터 적용)

■ 2019년도 교무금 책정
• "땅의 십분의 일은, 땅의 곡식이든 나무의 열매든 모두 **주님**의 것이다."-레위 27,30. 교무금 봉헌은 모든 신자의 의무입니다. 자신과 자신의 모든 것이 다 하느님께 속해 있다는 신앙의 표현이며, 하느님께로부터 받은 축복에 대한 감사의 뜻입니다. 교무금은 교회의 유지, 세상의 복음화를 위하여 사용됩니다.
• 2019년 교무금은 사무실에서 다시 책정해 주시기 바랍니다.

■ 화요 심리상담소 안내
• 대상: 청소년, 성인. • 시간: 매주 화(10:00~19:00)
• 심리검사: 30,000원, 대면상담(50분): 10,000원.
• 문의: 070.4047.0940(※상담선생님 직접 통화됩니다.)

■ 감사헌금 정×× 60만원

■ 주일미사 참례현황 (1/13) 전체4,029

어린이	중고등	새벽	9시	11시	청년	참례 / 참례율
127	111	97	296	260	173	1,064/ 26.41%

■ 전례봉사 및 청소구역 -1,2층 게시판 참조

■ 우리들의 정성 1.9~1.15

교 무 금	주 일 헌 금
2,970,000원	3,613,310원

예비신자 교리시간			안 내		
	주일반	오전 9시 30분		유아 세례	홀수달 첫 토요일: 오후 5시
	목요반	오후 8시		병자영성체	매월 첫 목요일 9시 부터
	금요반	오전 10시 30분			

✪ 전입오신 교우분은 사무실에서 전입교적 확인하시고 교무금 책정 바랍니다. ✪

교무금 입금계좌: 신협 135-000-013489 천주교 수원교구 유지재단(일월성당)
(송금시 교무금 책정자의 이름, 세례명으로 반드시 입금해 주시고 신규 책정 세대는 사무실에 꼭 알려주세요.)

주임신부 김종호(베드로)
사목회장 김화수(바실리오) 010-2766-3360
연령회장 전병주(안토니오) 010-4202-5300

사무실 031-227-7735
Fax 031-227-7791

입북동본당
사도성요한

우16367 수원시 권선구 입북로 59번길 32

E-mail: ipbuk@casuwon.or.kr

DAUM 입북동성당 으로 검색 하세요!!

† 미사시간 †

평일 월 오전 6:30
화. 목 오후 7:30
수. 금 오전 10:00
토요일 오후 7:30(가정미사)
주 일 오전 10:30(교중미사)

예비자교리 : 주일 오전 9시
주일학교 : 토요일 오후 6시

● 환자 영성체 : 매월 둘째 주 금요일
● 전입 면담 : 셋째 주일 교중미사 후
● 유아세례 : 매월 넷째 주 토요일 오후 2시
● 성모 신심 미사 : 매월 첫째 주 토요일 오전 10시

화답송 : 시편 96(95),1-2ㄱ.2ㄴ-3.7-8ㄱ.9와 10ㄱㄷ(◎ 3 참조) 고승익 크리스토폴
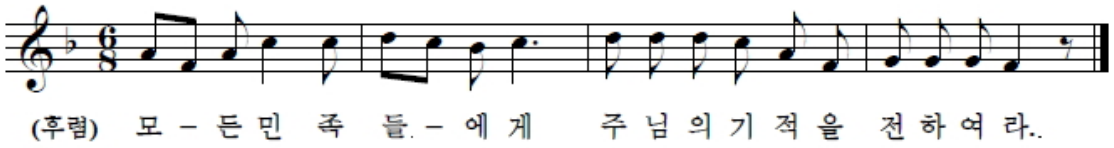
< 새 성전 봉헌 운동>

♥ 평일 미사 참례하기
♥ 묵주기도 바치기

(집계 : 1월 10일~1월 16일)

입북	2,080 단	동문	820 단
자이1	1,200 단	자이2	1,100 단
푸르1	1,225 단	푸르2	2,695 단

합계 : 9,120단
★☆★ 누계 : 1,222,978단

▣ 2차 헌금
- 이번 주(1/20) : 본당 신축을 위한 기금

▣ 본당 청소
- 일시 : 1/26(토) 푸르지오1 구역

▣ 주일미사 반주자 급구합니다.
- 문의 : 성가대 지휘자 ☎ 010-9113-8410

▣ 2018년 결산 및 2019년 예산보고
- 일시 : 1/20 금일 교중미사 후
- 예•결산 보고 후 성모회에서 점심식사 제공 합니다

▣ 대림저금통 1월말까지 사무실로 내 주세요~

▣ 미사 안내
- 1/21(월) 6:30분 미사 없음

▣ 성전 건축 은인들을 위한 미사
- 일시 : 1/24(목) / 19:30

▣ 떼제미사에 여러분을 초대합니다.
- 일시 : 1/26(토) / 19:30

▣ 주님 봉헌 축일
- 2/2(토)은 '주님 봉헌 축일'입니다.
  한 해 동안 사용할 제대초와 가정에서 사용할 초를 사무실로 신청하여 주시기 바랍니다.

▣ 단체 모임

전례분과	1/20(주일) 미사 후	회합실(사랑)
사목협의회	1/27(주일) 미사 후	회합실(사랑)

▣ 우리들의 정성(1월 10일~1월 16일)

<건축헌금> 180,000(타 본당 개인약정)
200,000(고종희) 100,000(이경순)
50,000(김근홍,최정자)
<감사헌금> 50,000(엄정현)

주님세례축일 미사 참례	195명/543명(35.9%)
주님세례축일 1차 헌금	873,000
2차 헌금(본당신축을 위한기금)	182,610
교무금	990,000

나의생활 OK- 크린토피아® www.cleantopia.com
크린토피아 율전 성대점
율전동 삼성 아파트 후문 율전화원 옆
(수원시 장안구 율전동 407-6)
☎ 031 298 3705
신동호 돈보스꼬

교우와 거래합시다~♥
광고문의는 사무실로 ...

머리애 봄
머리애 봄 미용실
권선구 입북로 37
(자이아파트 앞 도로변)
☎ 031 296 7775
원장: 김민경 • 류해수 베드로

교무금 : 신협 131-017-530404 입북동성당

장곡성당

성마태오 복음사가

우) 14971 / 경기도 시흥시 섬말길 22

주임신부 백순철(보니파시오)	전교수녀 전화월(율리안나)	총회장 김용철(요아킴)	TEL ; 318-5717 FAX ; 318-5661

▣ 전례 안내

1월 20일	연중 제2주일
	건축헌금 2차
1월 27일	연중 제3주일
	해외 원조 주일 2차

▣ 젊은이를 위한 예비자 교리반 운영

20~40대 젊은이들 가운데 시간이 없어 오랜시간 예비자 교리를 받기 어려운 분들에게 3개월 단기 교리반을 운영합니다. 1월말 까지 사무실로 신청하세요.

▣ 주님 봉헌 축일 초 봉헌

일시 : 2. 2(토) 오전 10:30
1년 동안 미사 및 전례 그리고 가정에서 사용할 초를 축복합니다. 1년 동안 미사전례에 사용할 제대초를 봉헌 받습니다.
제대초 : 10,000원, 가정초 : 3,000원
※ 사무실에 접수 해 주시기 바랍니다.

▣ 중고등부 기차여행

일시 : 1. 26(토) 1일 - 부산
졸업과 입학을 맞아 학생들이 공동체 안에서 친교를 나누며, 겨울 기차여행을 통해 좋은 추억을 만들 수 있는 기회가 되기를 바랍니다. 아울러 신자분들의 많은 후원 부탁드립니다.

매월 마지막주는 교무금(십일조) 납부 주간입니다. (계좌이체시 신협 131-002-037469 입금 바랍니다)

▣ 본당 총회

1. 27(주일) 교중미사 후

▣ 떡국떡 및 만두 판매

가정생명분과에서 건축기금 마련을 위해 12. 27(주일) 떡국떡 및 만두 판매합니다.
떡국떡 1봉지 : 10,000원
만두(김치, 고기) 1봉지 : 10,000원

▣ 명절선물 한과 및 곶감, 굴비 주문

한과(한가지 맛) : 15,000원
한과(두가지 맛) : 17,000원
굴비 : 中 40,000원, 大 60,000원
곶감 : 35,000원
게시판에 신청 해 주시기 바랍니다.

▣ 2019년도 교무금 책정

2019년도 교무금 책정 **꼭** 해 주시고, 교무금과 건축헌금 또한 정성껏 봉헌해 주시기 바랍니다.

▣ 전례 및 청소 봉사

봉 사	1. 20(이번주)	1. 27(다음주)
청소/전례	진실	사랑
차 봉사	진실	사랑
미사 안내	사앙하올 어머니	티없으신 어머니
차량 안내	사도들의 모후	순교자의 모후

미 사 시 간

요일 / 시간	월	화	수	목	금	토	일
06:00						*매월 첫째주 10:30 (성모 신심미사)	* 11:00(교중미사)
10:30			●		●		
19:30		●		●		*16:00(어린이 미사)	* 19:30(중고등부미사)

예비자교리시간

* 목요일반 : 오전 10시
* 주 일 반 : 오전 9:30

"우리 가족과 새로운 가족을 모십니다."

천주교 수원교구
장지동성당

(12777) 경기도 광주시 장지1길 80-15
수 호 성 인 : 성 이광렬 요한
사 무 실 : (031)8027-8082
F A X : (031)8027-8083(미개통)
다 음 카 페 : (가칭)장지동성당
주 임 신 부 : 정연혁 베드로니오
총 회 장 : 김상호 바오로
연 령 회 장 : 김현형 요아킴

미사시간
월 : 오전 6시
수, 금 : 오전 10시
화, 목 : 오후 7시 반
토 : 오전 10시, 오후 4시(초등부)
주일 : 오전 7시, 10시 반(교중미사)
오후 7시 반(중고등,청년)

✝ 장지동성당 수호성인 성 이광렬 요한

- 우리가 사는 광주가 출생지이고 성장지입니다.
- 가족들 가운데 성인들이 많습니다. 성가정입니다.
- 당대로는 드물게 독신으로 수도자와 같은 삶을 사셨고, 말씀에 깊이 맛들인 분입니다.
- 성직자를 영입하고 도우면서 공동체 건설을 위해 헌신하셨던 교회의 사람입니다.
- 모본당의 수호성인처럼 북경을 같이 다녀왔고, 교우들을 위하여 전교회장도 하였고, 같은 박해 때 같은 형장 같은 방식으로 순교하셨습니다.

✝ 한국천주교회와 우리성당의 기해년

- 1779년에 천진암에서 강학회가 있었습니다.
- 1839년 성 이광렬 요한과 성 유진길 아우구스티노께서 서소문에서 순교하였습니다.
- 2018년 12월 18일에 설립된 우리성당에게 기해년 2019년은 사실상의 원년입니다.

✝ 잠정적으로 정한 미사시간

1. 주일 저녁 7시 반 미사는 봉헌하고 있습니다.
2. 다른 미사시간은 본당 입당 이후입니다.

✝ 성전 건축공사 소식

- 바닥콘크리트를 마치고 골조를 올렸습니다. 벽면과 지붕을 조립해 나갈 것입니다.

1. 건축헌금을 제외한 모든 봉헌금 계좌

: 신협 131-019-961783 장지동성당
: 농협 355-0060-1386-53 천주교수원교구

2. 건축과 성물 봉헌 헌금

: 신협 134-002-658636 천주교수원교구

✝ 주님 봉헌 축일과 초 축복 예식

- 2월 2일은 아기 예수님께서 율법에 따라 성전에서 하느님께 봉헌되신 것을 거룩한 전례로 기억하는 날입니다. 묵주기도 환희의 신비 4단입니다.
- 빛으로 오신 예수님을 기억하며 전통적으로 전례에 사용할 초와 가정에서 사용할 초를 축복합니다.
- 신자분들께서는 본당에서 사용할 전례초를 봉헌해 주시고, 가정용 초를 미리 신청하시기 바랍니다.
- 또한 2월 2일은 봉헌 생활의 날입니다. 온 삶을 주님께 바치고 사는 수도자들의 날입니다.
- 2월 2일(토) 오전 10시에 사제관에서 미사 중에 초를 축복합니다.

✝ 설 합동 위령미사

- 2월 5일(화) 오전 10시 반, 사제관

✝ 청소년 제주도 연수: 2월 11일(월)-14일(목)

- 2월 12일(화)과 2월 14일(목) 미사: 오전 10시 사제관, 19시 반 광남동성당
- 2월 13일(수) 미사: 오전 10시 광남동성당

✝ 여정(루카복음, 사도행전): 광남동성당에서

- 2월 17일(주)까지 신청해주세요. (5만원)
- 교구 규정상 15명이 안되면 여정 과정을 인도할 봉사자가 파견될 수 없습니다.

✝ 봉사자 피정: 2월 16일(토)-17일(주)

- 성 베네딕토회 서울수도원 피정의 집 (장충동 소재)
- 대상: 상임위원, 구반장, 교구와 본당 소속 단체장, 각 위원회 산하 단체장
- 올해는 사목회 총회를 하지 않고 피정 중에 본당을 위한 다양한 대화로 대신하겠습니다.
- 봉사자들을 위한 기도와 사랑을 부탁드립니다.
- 곧 단체와 분과도 구성하겠습니다.

✝ 사순시기 시작: 3월 6일(재의 수요일)

- 사순시기동안 가정 연례축복을 하면서 모든 가족들을 새롭게 만나고 대화하기 바랍니다.
- 판공은 구역으로 나가서 하겠습니다.

✝ 올해의 부활대축일: 4월 21일

✝ 견진성사 (6월 9일 11시, 광남동성당) 신청

- 1월 27일(주)까지 신청(4만원) 받습니다.
- 4월 28일부터 6회 교리교육을 합니다.
- 두 본당에서 신청하신 분의 숫자가 50명이 안되면 내년에 합니다. 구반장님들께서 용기를 주십시오.

✝ 미사와 청소봉사

이번 주일	우리본당 5-6구역 합동
다음 주일	우리본당 7-9구역 합동

✝ 우리들의 정성(1월 7일-1월 13일)

1차 헌금	1,331,500	2차 헌금	339,000
교무금	1,880,000	건축헌금	17,790,000

- 건축을 위해서도 그렇지만 성물구입에 필요한 대금이 많이 부족합니다. 도움을 부탁드립니다.

상임 위원회	마지막 주 목요일 20시	소공동체 위원회	첫째 주일 8시 미사 후
평단협 위원회	넷째 주일 8시 미사 후	전례 위원회	셋째 목요일 20시
꾸리아	둘째 주일 교중 미사 후	울뜨레아	셋째 주일 교중 미사 후
연령회	넷째 주일 교중 미사 후		

장호원

< 노동자의 성 요셉>

467-904 이천시 장호원읍 서동대로 8880번길 8
☎ 사무실 643-2111 사제관 643-2112
☎ 수녀원 643-2113 FAX 643-2114
· 주임신부 : 한 태 문 (치릴로)
· 전교수녀 : 전 미 숙 (소화데레사)
· 총 회 장 : 임 민 선 (시몬) 010-9267-8138
· 연령회장 : 박 한 주(바오로) 010-5269-2601

미사 시간

토요특전 : 오후3시(어린이)/오후7시 (청소년미사) 주일 : 오전 9시/ 10시30분/오후 7시30분
평일미사 : 월 : 오전 6시00분 / 화·목 : 오후 7시30분 / 수·금 : 오전10시

미사 드리는 자세
봉헌 : 자신을 하느님께 봉헌하는 시간입니다.
헌금은 미리 정성으로 준비합니다.

※ 이번 주간 행사

■ 사회복지후원미사 및 접수
때 : 1월20일(일)9시.10:30분미사전.후
■ 꾸리아 월례회의
때 : 1월20일(일)교중미사후 교육관강당
■ 요셉 차량봉사회 회의
때 : 1월21일(월)오후7시 교육관203호
■ 울뜨레아 회의
때 : 1월21일(월)오후7시 교육관205호

※ 다음 주간 행사

■ 2018년-2019년 결산.예산 설명회
때 : 1월27일(일)오전10:30분 교중미사중
임명장수여(분과단체장,남녀지,구역반장)
■ 형제 지.구역장 모임
때 : 1월27일(일)교중미사후 교육관206호
■ 평신도 사도직단체 협의회 회의
때 : 1월28일(월)오후7시 교육관205호

※ 기타모임 및 전달

주님봉헌축일 초 축성,제대 꽃 봉헌

때 : 2월2일(토)오전10:00 미사입니다.
본당과 가정에서 올 한해 사용할 초 축성과 꽃 봉헌을 합니다.
제대초 및 꽃봉헌은 사무실에 접수해 주시기 바랍니다.
제대 초 1자루 10,000원, 가정 기도 초 3,000원

연말정산 기부금 영수증 발급안내

2018년1월1일부터 2018년 12월 31일까지 납부하신 금액에 한하여 기부금 영수증에 반영되며 납부자 본인이 직접방문하시어 개인정보수집.이용제공동의서 작성후 발급 받으시기 바랍니다.

주일학교 등록 접수 안내

등록기간 : 2019년 1월1일 ~ 2월17일(일)까지
등록비: 1인 60,000원/ 2인이상 90,000원
* 등록비중 10,000원은 자모회비로 입금됩니다.
(등록비는 계좌입금후 담당교사에게 연락바람)
* 계좌번호:신협 131-009-992707 장호원천주교
(계좌입금시 예-초6홍길동)
* 담당자연락처: 초 등 부 (010-2008-9687)
중.고등부(010-7679-1623)

2019년 첫영성체반 신청 안내

대 상 : 초등부 3-6학년 첫영성체 대상자
신 청 : 주일학교 선생님, 사무실 접수
가정교리부모 첫모임 :2월17일(일)
교중미사후 교육관206호

1월 27일(일) 차량운행 명단

삼승리방향-이 규진(도미니코) 010-5280-4159
이황리방향 - 석 균제(가를로) 010-9580-2057
방추리방향 - 한 병욱(요 셉) 010-8386-8336

※ 봉헌 봉사 및 미화 구역

봉헌 봉사 구역		성당 청소 구역		교육관 청소 구역	
월 일	구 역	월 일	구 역	월 일	구 역
1. 20	진암 8	1. 25	삼부리	1. 25	방추리
1. 27	금호리	2. 1	홍 시	2. 1	홍 시
2. 3	풍계리	2. 8	이황리	2. 8	풍계리
2. 10	삼부리	2. 15	나래리	2. 15	소래울

※우리들의 정성

■ 주간 교무금 : 3,250,000원
■ 주님세례축일주일헌금 : 1,746,500원
■ 감사헌금 익명 : 80,000원
■ 건축헌금 익명 : 1,000,000원
■ 성전신축 2차헌금 : 570,000원

자동이체 하세요 :"교 무 금"신협 131-001-036675 장호원 천주교 / 예비신자 교리반: 일요반(오전9:00분)
"사회복지 후원회"신협 131-014-692332 장호원 천주교 /"성소 후원회 "신협 131-013-637948 장호원 천주교.

제 8호 (다해) 연중 제2주일 2019. 1. 20

점동성당

" 모이면 기도•봉사, 헤어지면 선교•선행"

주임신부 : 김영장(베네딕토)
총 회 장 : 송영섭(바오로)
연령회장 : 김동호(펠릭스) / 010-9374-1560

주일	특전	오후 7시 30분	평일	월	오전 6시 30분
	일반	오전 10시 (교중)		수•금	오전 10시
				화•목	오후 7시 30분
성사	성 시 간 : 매월 첫 목요일 저녁미사 후 환자봉성체 : 첫째주 목요일 오후 1시 준성사(차, 집축복, 혼배면담) : 사무실로 신청		교육	은빛여정 : 매주 수요일 오전 10시 미사 후 성경통독 : 매주 화요일 저녁미사 후 레지오 : 매주 금요일 미사 후	

※ 본당설립30주년향한성경필사 현황		
주간	신약	구약
지난주	마르 14, 62	탈출 32, 14
이번주	마르 16, 14	탈출 33, 20

※ 2019 우리 가족 찾기 묵주기도 10만단 봉헌운동			
주간	묵주기도(단)	증감(단)	D-day(일)
지난주	1,865	•	281
이번주	1,865		274

◉ 1월 28일은 해외원조 특별헌금(주교회의 사회복지위원회에 보냄) 이 있습니다.

1월	◉ 1월 기도지향 : 우리가족 개인성화 • 주일미사전 : 우리가족찾기기도문, 복음읽기 • 평일미사전 : 그리스도교 일치를 위한 기도
현재냉담률 26.1% : 냉담률10%로 줄이기	

◉ 오늘의 말씀

"너는 내가 사랑하는 아들, 내 마음에 드는 아들이다." (마르 1,11)

■ 미사•단체 모임

◉ 1, 2월 환자봉성체는 쉽니다

◉ 소공동체(구역장·반장) 월례회의
- 일시 : 1월 20일(주일), 교중미사 후
- 장소 : 만남의 집

◉ 초 축성 제대초·가정초 봉헌
- 초 축성 : 2월 2일(토), **오전 10시 미사 중**
- 2019년 한 해 동안 사용할 제대초를 봉헌하여 주십시오. 또한 가정에서 사용하실 기도초를 신청 해주시기 바랍니다.
- 접수처 : 사무실 (신청마감 : 1월 27일)

※ 제대초 : 7,000원/개, 기도초 : 3,000원/개

◉ 사목회 연수
- 일시 : 1월 25일(금), 오후 2시부터
- 장소 : 성당 만남의 집

◉ 설날 합동미사

조상들을 기억하는 합동위령미사가 봉헌됩니다.
- 일시 : 2월 5일(화), 오전 10시

◉ 본당 총회 개최
- 일시: 2월 10일(주일), 교중 미사 후
- 2018-19년 회계 결산•예산안 보고

■ 기타안내

◉ 연령회 가입 및 회비 납부 안내
- 일시 : 1월 20, 27일(주일), 교중미사 전/후
- 장소 : 만남의 집

◉ **묵주기도 10만단 바치기 운동**

할머니들께서 묵주기도는 바치지만, 그때마다 선교를 위한 헌금을 함께 봉헌하는 것이 부담이 된다고 하십니다. 할머님들은 우리 본당의 "**기도부대**" 이십니다. 헌금에 부담을 갖지 마시고 기도하시고, 기도한 숫자만 알려주십시오.

◉ **본당 신자들이 한마음으로 함께 기도하기**

저녁 9시나 혹은 적당한 시간(일찍 주무시는 분들은 8시)에 휴대폰 자명종에 오후 9시를 설정해 놓고, 그 시간에 자명종이 울리면 본당 신자 전체가 한마음으로 함께 주모경을 기도합니다.

◉ 농한기 성경쓰기 캠페인
- 모든 교우 분들의 적극적인 참여 바랍니다.

◉ 교무금 책정 현황 (2019년1월13일 현재)

여러분이 내시는 교무금은 본당 운영에 근간이 됩니다.

세대수	책정세대	미책정세대	책정비율(%)
235	37	198	15.7

1. 본당 운영(직원급여, 사도직 단체지원 등)과 성전 건물 유지, 관리, 보수에 쓰이며
2. 전례에 필요한 비용을 충당하며
3. 청소년 • 청년들을 위한 행사를 지원하고
4. 복음 선교와 불우한 이웃을 위해 쓰이며
5. 교구를 유지하는 데 사용됩니다.

※ 2019년도 교무금을 정성껏 책정해 주시기 바랍니다.

◉ 소득공제용 기부금영수증 발급 안내
- 2018년도 교무금을 모두 납부하신 후 사무실에 신청하시기 바랍니다.

<Since 1992. 8. 18. 아기 예수의 성녀 데레사 점동성당 경기도 여주시 점동면 청안리길 60>
사 무 실 : 884-9404 FAX : 882-6828

성 사 안 내	
고 해 성 사	미사 전 30분
병자영성체	매월 마지막 주 화요일
집, 상가, 차 축복	수 시
전입자 면담	매월 둘째 주일 교중미사 후
예비자교리	주일 8시30분
유아세례	매월첫째주토요일

정 남 성 당

주임신부 : 박형주(안드레아)
경기도 화성시 정남면 신백길 142
사 제 관: 352-3300 사 무 실: 352-3023
F A X : 352-5023
총 회 장: 박동일 도미니코사비오010-5350-4398
연령회장: 하재택 빈첸시오 010-5257-9283

미 사 시 간			
주일	토요일	오후 7시 30분	특 전
	일요일	오전 6시 30분	새 벽
		오전 10시	교 중 어린이
평일	월	오전 9시	
	화, 목	오후 7시 30분	
	수, 금	오전 10시	

₽ 단체별 월례회

일자	단체명	장소	시간
1/20(일)	기사사도회	회합실	교중미사후
1/23(수)	울뜨레야		20:00

₽ 제대초 봉헌

- 2/2(토)은 주님 봉헌 축일로서 일년 중 제대에서 사용하게 될 초를 봉헌 축성하는 날입니다. 제대초를 봉헌 해 주실 분들은 제대회장이나 사무실로 문의해 주시기 바랍니다.

₽ 설날 합동 위령미사

- 설을 맞이하여 돌아가신 조상님들, 가족, 친지, 은인들을 위하여 합동위령미사를 봉헌합니다. 설 당일인 2월5일(화)은 오전 11시 합동위령미사 후에 간단한 상차림과 분향을 하게 됩니다. 합동위령미사를 봉헌하고자 하는 분들은 지향자를 기입하시어 사무실에 미리 신청 바랍니다.

2/4(월)	오전 9시미사
2/5(화)	오전11:00 설 합동 위령미사, 저녁미사 없음
2/6(수)	미사 없음
※ 설 당일 버스운행은 없습니다	

₽ 쌀 나누기, 불우이웃돕기 성금접수 결과

- 소공동체 주관 쌀나누기 행사 결과(1/13기준) 쌀336Kg, 불우이웃돕기 성금 3,555,000원(개인, 구역모금)을 기부해 주셨습니다. 모든 교우분들께 진심으로 감사드립니다.

₽ 2019년도 교무금 책정

- 교무금은 하느님의 제단에 바치는 예물이며, 받은 은총에 대해 감사드리는 거룩한 의무입니다. 2019년도 교무금도 정성껏 책정해주시기 바랍니다.

₽ 전례 / 독서 / 안내

일 자	전 례	독 서	안 내
1/20	류희억(데레사)	김용주(글라라) 구교희(루시아)	꾸리아
1/27	이창용(바실리오)	조영화(로사) 윤서영(베로니카)	성령기도회

₽ 각 Pr. 및 구역별 본당 청소 일정표

구분	대성당	소성당/화장실/마당
1/20	신비로운 장미	고지리
1/27	사랑하올 어머니	동남아파트
2/3	모든 성인의 모후	계향리, 귀래리
2/10	사랑의 샘	발산리
2/17	공경하올 동정녀	보통리
2/24	은총의 옥좌	문학 1~4리

₽ 1월 차량 봉사 기사사도 회원

일 자	차 량	성 명	전화번호
1/20	45인승	이한웅(다니엘)	010-8778-2067
	34인승	김정익(야고보)	010-8403-6787
	12인승	이종걸(미카엘)	010-4327-5139
1/27	45인승	최종찬(가브리엘)	010-9036-2737
	34인승	최영억(도미니코)	010-7311-7052
	12인승	박윤홍(요왕)	010-6436-1669

₽ 1월 주일 주차 봉사자 (*조장)

일자	조	성 명	전화번호
1/20	1조	*정칠현(요셉)	010-8308-2501
		임보빈(베드로)	010-4758-2575
		박형수(사무엘)	010-3707-3478
		박용현(그레고리오)	010-5567-5938
1/27	2조	*최병호(방지거)	010-9036-2737
		김영중(마태오)	010-4166-9736
		최종찬(가브리엘)	010-9036-2737
		장시훈(요셉)	010-3440-8667

₽ 우리들의 정성 (1/7 ~ 1/13)

교무금	3,929,000
주일헌금 (주님세례축일)	1,667,000
특별헌금 (대림저금통)	865,000
구유경배예물	27,000
후원금 (요한장학회비, 최호선 30만, 나복자 20만, 이권상 20만)	700,000
사랑의 쌀 (익명 20만, 괘랑3,4리 20만, 최호선 쌀 100Kg, 익명 쌀 50kg)	400,000 쌀 150Kg

교무금 계좌번호 : 농협 207032-55-007234 (천주교 수원교구)
* 입금 시 성명과 함께 세례명을 반드시 써 주시고,
입금 후 사무실에 확인 전화 부탁드립니다. *

2019.01.20

주임신부 : 배영섭 베드로
보좌신부 : 신승철 F.하비에르
본당수녀 : 서 M.파비올라
윤 M.엘리사벳

주임신부 : 031) 269-2706
보좌신부 : 031) 269-2707
수 녀 원 : 031) 269-6882
사 무 실 : 031) 269-3252
F A X : 031) 269-3253

연령회장 : 010-6281-7552

(성 요한 마리아 비안네)

주일	어린이	토	16:00
	토요저녁	토	19:30
	새벽	06:30	
	중·고등부	09:00	
	교중	11:00	
	일반		16:00
	청년		19:30
평일	월요일	06:00	-
	화요일	06:00	19:30
	수요일	06:00	10:00
	목요일	06:00	19:30
	금요일	06:00	10:00
	토요일	-	10:00

전례 및 행사

축

2019년 1월 26일은
우리 정자꽃뫼성당 20번째
생일입니다.

✪ 다음 주 특별헌금 : 해외원조

✪ 사제연례피정

· 일시 : 1/28(월)~31(목)
※ 주임신부님, 보좌신부님을 위하여 기도 부탁드립니다. 미사일정은 변동 없습니다.

✪ 주님 봉헌 축일

2/2일(토) 10시 미사 중에 초 축복이 있으며, 1년 동안 제대에서 사용할 초와 미사주 봉헌 받습니다.
· 접수 : 1/27(주일)까지 제대회
· 봉헌 : 초 1자루, 미사주 1병 각 1만원
※ 가정에서 사용할 초도 신청 받습니다(3천원).

✪ 초등부 주일학교 등록

· 접수 : 2/2(토)~23(토) 어린이미사 전,후
· 등록비 : 2만 5천원(교재 1만원, 4~5학년 8천원)
3째 자녀부터는 무료

✪ 중고등부 복사단 복사학교

· 일시 : 1/24(목)~25(금), 어농성지

✪ 가을 세례 예비신자 환영식

· 일시 : 2/17(주일) 교중미사 중
· 문의 : 010-2298-5040(선교분과장)

✪ 자모회 전체 모임

· 일시 : 2/09(토) 오후 2시, 지하 강당
· 대상 : 초·중·고 주일학교 등록한 자녀 어머니
(등록 예정자 어머니도 함께)

✪ 설 명절맞이 물품판매

· 일시 : 1/27(주일) 매 미사 전,후, 1층 로비
· 물품 : 미역, 김, 다시마, 칫솔, 세제, 참기름·들기름세트

✪ 교무금 봉헌

모든 가정이 새해 교무금 책정에 적극적으로 참여해 주시기 바랍니다.

✪ 대림저금통은 사무실에 제출해 주세요!

모 집

✪ 초등부 주일학교 교사

아이들에게 신앙의 기쁨을 나눠주실 형제, 자매님들을 기다립니다.
· 문의 : 010-4238-5838(교감)

✪ 비안네 성가대 단원

· 연습 : 매주 금요일 저녁 8시, 주일 교중미사 전
· 문의 : 010-8990-4735(단장)

봉사 구역

✪ 미사안내 및 청소담당

일 자	토요저녁	주일새벽	주일교중	주일 16시
1/19-20	현대2 벽산1	대림	한국	SK
1/26-27	주공4	영남	한화	풍림2

(청소 : 토요일 10시 미사 후, 월요일 10:00)

✪ 교중미사 후 형제회 차 봉사

1/20	1/27	2/10
동양	성지	진로,삼환

✪ 교중미사 후 주차봉사 담당 Pr.

1/20	1/27	2/10
정의의 거울	평화의 모후	상아 탑 Pr.

봉 헌 금

✪ 지난주 회계(1/7~13)

수 입		지 출	
미사예물	1,840,000	12월미사예물	6,550,000
교무금	4,605,000	선교비	1,834,950
주일헌금	4,822,500	교육비	465,060
감사헌금	230,000	자선비	622,000
과년도교무금	2,060,000	일반관리비	2,487,260
건축헌금	510,000		
구유예물추가	210,000		
계	**14,277,500**	**계**	**11,959,270**
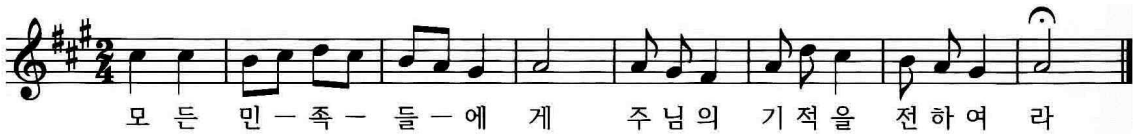
◎ 교무금 자동이체 : 우체국 107235-01-000021 예금주 : 천주교수원교구유지재단 (입금자명 꼭 기재 바랍니다.) ◎

정자동 주교좌 성당
(한국순교성인)

우: 16346 수원시 장안구 이목로 39
사무실 : 252-6776 / 팩스 252-6775
E-mail: jeongja@casuwon.or.kr

주임신부 우종민(도미니코)
보좌신부 이응준(요셉)
☎ 031-252-6776
수녀원 ☎ 031-252-2632
총회장 이상덕(사도요한)
☎ 010-6208-1559
연령회장 류광희(마티아)
☎ 010-6341-2246

미사시간 안 내		
	주일	주 일 : 오후7시30분 (토요일-청년미사), 새벽6시, 오전10시 (초등부 미사), 오전10시30분 (교중 미사), 오후7시 (중·고등부 미사)
	평일	월 ~ 토 : 새벽6시 / 화, 목요일 : 오후7시30분 / 수, 금요일 : 오전10시

◆고해성사 : 매 미사 30분전 ◆환자영성체 : 매월 둘째 주 목요일 ◆유아세례 : 매월 마지막 주 토요일 16시

♥ 연중 제2주일 (함께 노래해요~♬)
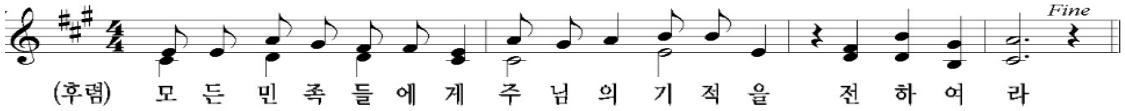
♥ 특별2차 헌금안내
• 다음주(1월 27일) 해외원조를 위한 특별헌금

♥ 주님 봉헌 축일(초 봉헌)
• 2월 2일(토)은 올 한 해 동안 제단과 가정에서 쓰일 초를 축복하는 날입니다. 신자분들께서는 **제단**에서 사용 할 초와 **가정**에서 쓸 초를 구입하시고 봉헌해 주시기 바랍니다.
• 접 수 : 제대회 (1월 6일 ~ 25일)
• 초가격 : 제대초 - 1개 1만원/ 가정초 - 1개 3천원
• 초축복 : 2월 2일(토) 오전6시 미사

♥ 설맞이 배 판매안내
이천 수도원 농장에서 저농약으로 정성껏 재배한 배와 설탕과 물을 전혀 첨가하지 않은 배즙(국내산 약도라지, 여주생강 포함)을 판매 합니다.
• 가 격 - 배 1상자 특대(7~10개/7.5kg) 3만원
- 배즙 1상자(50팩) 3만원

♥ 초·중·고등부 주일학교 등록 및 첫영성체 신청 안내
※ 접 수 : 1월 19일(토) ~ 1월 27일(주일)
※ 장 소 : 교중미사와 저녁미사 후, 1층 로비 접수처
- 등록 안내 -
• 대 상 : 정자동성당 교적이 있는 학생
• 등록비 : 1만원
• 문 의
초 등 부 교감 : 010-7271-7277
중고등부 교감 : 010-5188-6608
- 첫영성체 신청 안내 -
• 대 상 : 유아세례를 받았거나 받지 않았어도 부모님이 신자이시거나 예비신자이신 3~6학년
• 등록비 : 5만원
• 문 의 : 수녀님 010-9309-6184

♥ 중·고등부 반빛제 축제
• 일 시 : 1월 20일(주일) 16시~18시
• 장 소 : 1층 본 성전
• 대 상 : 예비 중1 ~ 고2

♥ 청년회 피정
• 주 제 : 청년을 위한 사랑 이야기
• 일 정 : 1월 26일(토) ~ 27일(주일)
• 신청비 : 학생-2만원, 직장인-3만원
• 장 소 : 의왕 아론의 집 본관
• 문 의 : 부회장 010-4180-6566

♥ 예비자 환영식
• 일 자 : 1월 27일(주일) 교중미사 중
• 대 상 : 예비신자
※ 소공동체, 레지오 단원 및 많은 교우들의 적극적인 협조 부탁드립니다.

♥ 기부금 납부 확인서
2018년 기부금 납입확인서를 발급하오니 필요하신 신자분들은 사무실에서 발급받으시길 바랍니다.

♥ 한국미바회 선교 차량 지원 후원금 모금 안내
- 한국미바회 : 해외에 나가있는 선교사들에게 필요한 차량을 지원하는 선교 후원 단체
- 본당 후원 목표 : 아프리카 좀바 선교지에 차량 후원금(5,000만원)
* 마리아 글라렛 선교수도회 소속 이덕형 신부님
우리의 작은 정성이 선교지 사제에게는 큰 힘이 될 것입니다. 교우분들의 많은 관심과 후원 바랍니다.

♥ 청년회 어묵 판매 수익금 기부
지난 주님성탄대축일 청년회에서 어묵 판매를 하였습니다. 어묵판매에 많은 관심 가져주신 교우분들께 감사드립니다. 판매수익금 전액을 기부하였음을 알려드립니다.
• 기부처 : 수원 엠마우스 우리드림센터 다문화아이들
• 기부금 : 734.000원

♥ 전입교우를 환영합니다! [기간 : 1월 10일~1월 16일 2세대]

성 명	세례명	전입일	구 역	직전본당
정인혜	이다	1월 9일	동신1-2구	정자꽃뫼
김효순	바오로	1월 12일	동신2-4구	과천

※ 이번 주 전입 면담은 수요일 10시 미사 후에 있습니다
※ 전입 후, 주임신부님과 면담을 하셔야 구역으로 교적이 넘어갑니다. 면담일자에 꼭 면담하여 주시길 바랍니다.

♥ 단체모임

단 체	일 시	장 소
M · E	1월 20일(주일) 12시	지하 2 교리실
울뜨레야	1월 23일(수) 20시	지하 13 교리실
소공동체	1월 24일(목) 10시30분	상임위원회의실
청소년	1월 24일(목) 20시	지하10교리실
헌화회	1월 25일(금) 11시	지하 3 교리실
자모회	1월 27일(주일) 11시	1층 본성전

◉ 2019년 교무금 신립 현황(1월 16일 현재)
• 28.4% (596세대/ 총 2,097세대)

◉ 지난 주일미사 참례율 : 35.2%(1,744명 /4,948명)

우리들의 정성 (감사합니다)	
교 무 금	주일헌금
7,360,000원	5,143,000원
감사헌금 : 100,000원	
이정부 바오로 10만원	
성소후원금 : 150,000원	
김병성 바오로외 13명	

◉ 미사전례 및 성당청소

	일자 / 미사시간	1월 20일	1월 27일	2월 3일
전 례	토요저녁	청년담당	전례부	청년담당
	주일새벽	블루밍구	아너스빌구	송죽2구
	교중미사	그린구	송죽1구	동신1-1구
청 소 (대성당)	일 자	1월 20일	1월 27일	2월 10일
	담당지역	파장1지역	파장2지역	정자1지역

※ 전례봉사자분들은 매 미사 후 헌금 집계 해 주세요.

◆ 교무금계좌 : 우리 1005-001-912766 천주교수원교구유지재단 / 정자동주교좌성당
↳ 교무금 납입방법 : 1. 사무실 직접 납입 2. 은행 자동이체 신청
입금 시 책정자 이름 세례명으로 입금해 주세요

예비신자 교리반: 청년반(토요일 오후5시), 주일반(오전9시) 환영식 : 2019년1월27일(주일)

천주교 조암성당
(성 베드로와 성 바오로)

18567 경기도 화성시 우정읍 조암서로22번길 14-6
주임신부 : 이건욱 (클레멘스) 총회장 유영흥(율리아노)010-6616-0123
사 무 실 : ☏ 3 5 8 - 9 7 0 1 연령회장: 송헌섭(마르코) 010-6625-0800
F A X : ☏ 3 5 8 - 9 7 0 3 홈페이지: cafe.daum.net/cajoam

※ 미사 시간 안내 ※
토요일 오후 7시 (학생)
주 일 - 10시 (교중)
저녁 7시 (찬양)
평일 : 월, 수, 금 - 오전 10시
화·목 - 오후 7시 30분
※ 교리 시간 안내 ※
주 일 반 : 오전 9시
평 일 반 : 목요일 오후 8시

2019년 1월 20일 연중 제2주일

화답송

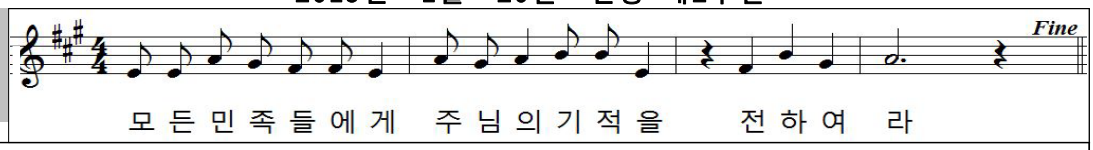

♬ **오늘 성가** **입당 : 329** **봉헌 : 217.342** **성체 : 170.499** **파견 61**

✪ 예비자 인도 안내

1월 한 달간 예비자분을 받사오니 관심과 노력을 기울이시어 한 분씩 인도해 주시기를 부탁드립니다.

✪ 주님 봉헌 축일 초 봉헌 안내

2월 2일(토)은 주님 봉헌 축일로 1년간 성당에서 사용할 초를 축성합니다. 제대초를 봉헌하실 분은 **1월 20일(주일)까지** 사무실로 접수 하시기 바랍니다. 가정용 기도초는 이 날 축성 후에 성물방에서 구입하실 수 있습니다.

✪ 2월 환자영성체 안내

일 시 : 2월 7일(목) 오전 9시 장 안
2월 8일(금) 오후 1시 우 정
2**월 3일(주일)** 까지 사무실로 신청해주시기 바랍니다.

✪ 2019년 소공동체 월례 교육 안내

일 시 : 2019년 2월 8일(금) **발안성당 오후 8시**
내 용 : 지구장신부님 및 각 본당신부님 개강미사
대 상 : 소공동체 봉사자, 각 단체장, 일반신자
본당에서 7시20분 출발

✪ 초,중,고등부 주일학교 등록제 안내

등록대상 : 유치부 ~ 초, 중, 고등부
등록기간 : 2019년 1월 12일 ~2019년 2월 17일
등록비용 : 1자녀 50,000원, 2자녀이상 80,000원
접 수 : 교사회 및 사무실

✪ 제물봉헌, 청소 봉사 지역별 안내

1월 26일(토) 조암지역, 2월 2일(토) 운평지역

✪ 주일(主日)미사 참례현황

월 / 일	신자수	19:00 학생미사	10:00 교중미사	19:00 찬양미사	계(%)
1/13	2,167	183	393	58	634((29%)

✪ 다음 주일은 해외 원조주일을 맞이하여 주교회의와 시회복지위원회로 보내는 특별헌금이 있겠습니다.

✪ 우리들의 정성 (1월 7일~ 1월 13일)

교무금(47세대)	5,160,000
주일헌금(주님 세례 축일)	1,574,100
특별헌금 (본당건축)	1,579,000
감사 헌금:	
건축헌금 : 주양순(3), 이종국(5) 윤병용(5), 윤영진(5), 송미자(8) 이영자(8), 익 명(8), 김성호(10) 오규영(10),홍은숙(10),신현삼(10) 김희규(10),차명호(10),한석희(15) 원혜정(20),맹곡구역(337,000) 이병정(50), 익명(5,000,000)	6,870,000
합 계	15,183,100

✪ 단체 모임

단 체 명	요 일 / 시 간
성인복사단	1월 20일(주일) 교중 미사 후
대건회	2월 2일(토) 저녁 미사 후

미 사 시 간	
토	10:00(첫째주 성모신심미사) 16:00(가족) 19:30(성인)
주일	06:00(성인) 16:00(청년) 09:00(학생) 19:30(성인) 11:00(성인)
평일	06:00(월,화,수,목,금,토) 10:00(수,금) 19:30(화,목)

조원동주교좌성당

(평 화 의 모 후)

주임신부 : 양 형 권(바 오 로) 244-7767
보좌신부 : 박 결(마 티 아) 244-7768
총 회 장 : 김 귀 열(스테파노) 010-3730-6172
연령회장 : 정 광 태(시 몬) 010-2321-3989
사 무 실 : 244-7766(FAX 246-4320)

예비신자 교리 시간			
성 인	목	20:00	
	주일	09:30	
중고생	주일	09:00 미사 후	
주 소	수원시 장안구 정조로 978번길 5		
이메일	jowon@casuwon.or.kr		
카 페	다음 ➜ 조원동성당		

차량축복	첫째 · 셋째 토요일 : 오후 3시 20분		
혼배면담	둘째 · 넷째 토요일 : 저녁 6시	혼배성사	면담 후 토요일 저녁 주일미사 중

※ 1월 20일(연중 제2주일) 화답송 후렴부분

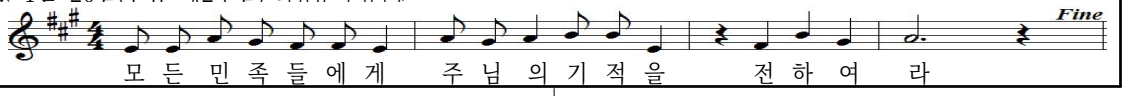

연 중 시 기

우리 신앙의 핵심은 예수 그리스도의 부활이다. 주간마다 주님의 날이라 부르는 '주일'에 그리스도의 부활을 기념한다. 이러한 면에서 고유 특성을 지닌 시기(대림 시기, 성탄 시기, 사순 시기, 부활 시기) 외에 1년에 33-34주간이 남게 되는데, 이 시기를 연중 시기라고 한다.

연중 시기에는 생명의 희열과 희망을 나타내는 녹색 제의를 입으며, 이것은 공현 후 주님 세례 축일 다음 날부터 재의 수요일 전 화요일까지, 다시 성령 강림 대축일 후 월요일부터 대림 제1주일 전 토요일까지 계속된다. 연중 마지막 주일은 '그리스도왕 대축일'로 지낸다.

미 사 전 례 편

✣미사 성제(聖祭) 19

- 성찬 전례

1. 예물 준비

✶예수님께서는 마지막 만찬에서 새로운 파스카를 세우시고 이를 통해 교회 안에 십자가 제사를 현존하게 하셨다. 예수 그리스도를 대리하는 사제는 주님께서 친히 행하시고 당신을 기억하여 거행하도록 제자들에게 맡기신 것을 그대로 재현한다.

2. 예물 기도

✶예물 기도로 예물 준비를 마치며, 감사 기도를 준비하며 예물을 하느님께 봉헌한다.

3. 감사기도

✶사제는 주님께 마음을 들어 올리도록 교우들을 초대하고, 온 공동체와 함께 예수 그리스도를 통하여 바치는 장엄 기도 안에서 교우들을 자신과 하나되게 한다. 모든 교우는 그리스도와 일치하여 하느님의 위대하신 업적을 찬양하고 제사를 봉헌한다.

4. 감사송

✶감사송은 특별히 감사를 표현하는데, 사제는 거룩한 백성의 이름으로 하느님 아버지께 찬미와 영광을 드리고 하느님께서 이루신 구원 업적에 대하여 감사를 드린다.

▶ 다음 주일(1월 27일)에는 해외원조주일 특별헌금이 있습니다.

▶ 수원교구 사제 연례 피정 : 1월 21일 ~ 25일
· 미사없음 : 22(화) ~ 25(금)
· 수원성지 : 미사 있음(11:00)

▶ 예비신자 입교식 안내
· 일시 : 2019년 1월 27일(주일) 11시 미사 중
· 인도자는 10시 30분까지 예비신자를 성당으로 모셔 오시기 바랍니다.

▶ 본당 건축를 위한 묵주기도 봉헌 운동
· 기 간 : 2018년 7월 9일(본당 주보 대축일)
~ 2019년 6월 8일(성령 강림 대축일)
· **"마음의 성전에서 보이는 성전으로!"**
각자의 마음에 새로운 내적(內的) 성전을 세우는 지향으로 묵주기도를 봉헌해 주시기 바랍니다.

▶ 성모회에서 구정맞이 떡국떡을 판매합니다.
· 일시 : 2019년 1/27일(주일), 2/3(주일)
새벽미사 ~ 교중미사까지 강당입구에서 판매합니다.

▶ 주님 봉헌 축일 : 2월 2일(토)
· 제대 초를 봉헌하실 분들은 사무실로 문의바랍니다. (1개당 9,000원)

▶ 헌화회 회원을 모집합니다. (010-5195-0190)

지난주 우리들의 정성

주님 세례 축일 주일헌금				4,978,800원
1. 8 ~ 1. 14 교무금				10,160,000원
감사헌금	20,000원	신 안젤라(교순)	50,000원	박 아녜스(준미)
	300,000원	현 대건안드레아(중환)		
건축헌금	10,000원	임 안드레아(종화), 김 세례자요한(대진)		
	20,000원	이 미카엘(필성)		
	30,000원	홍 골롬바(은교), 최 마태오(현수)		
	40,000원	조 안나(연심), 박 아가다(양순)		
	50,000원	김 다니엘(길욱), 이 정혜엘리사벳(정숙), 익명 곽 헬레나(혜정), 김 발바라(차희), 윤 엘리사벳(보림) 이 마리아(은경), 정 살로메(옥섭), 박 시메온(영철) 송 가브리엘라(교이)		
	60,000원	장 클라우디아(유경)		
	100,000원	양 루도비코(범모), 장 비오10세(영순), 익명 김 보나벤뚜라(창현), 장 요셉(종호), 김 요한(광중) 김 엠마누엘(용수), 교 세실리아(창순)		
	300,000원	이 미카엘(재원)		
	500,000원	김 요한(현복), 윤 베드로(주설), 익명		
	100만원	신 안드레아(현식)		

주일미사	토요일 16:00(어린이) 19:30(학생) 일요일 07:00(성인) 10:30(교중) 16:00(청년) 19:30(성인)
평일미사	06:00(월) 10:00(수 · 금) 19:30(화 · 목) 매월 첫주 토 10:00 성모신심미사

조원솔대성당

St. Raphael Archangel's Church
(성 라파엘 대천사)

E-mail : soldae@casuwon.or.kr
㉾16293 수원시 장안구 수일로 179번길 46
본당 한글 인터넷주소: ' 조원솔대성당 '

성당 사무실 : ☎ 245-9023
FAX 245-9175
주임신부 : 이정윤 요셉
☎ 245-9025
총회장 : 유석근 마르코
010-6428-5204
연령 회장: 010-3244-4481

◆ 예비신자 교리 : [성령강림반 세례반] 금요일 11시, 주일 17시

◆ 직장인을 위한 주일미사 안내 - 북수동성당 (밤 10시)

[화답송]
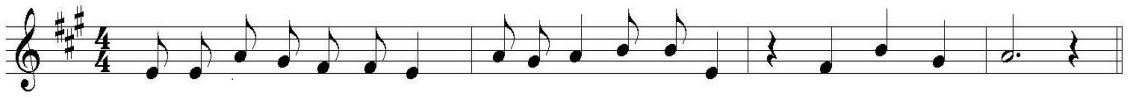
◈ 2019년 교무금 책정

2019년도 교무금 책정을 받고 있습니다. 통장을 지참하시고 사무실에 방문하시어 교무금 책정을 하여 주시기 바랍니다. (매월 은행을 통해 자동이체를 하시는 분도 다시 책정을 하셔야 교무금이 오류 없이 납부 처리됩니다.)
또한 성소후원금과 사회복지후원금, 제대꽃봉헌금, 청소년후원금도 교무금과 마찬가지로 책정하여 납부할 수 있으며 연말정산 소득공제를 받을 수 있습니다.

◈ 미사일정 변경 안내

1월 21일(월)~25일(금)까지 본당에 미사가 없습니다. 신자분들께서는 착오 없으시길 부탁드립니다.

◈ 2019년 사목위원 총회

• 일 시 : 1월 27일(주일) 12시~15시, 소성당
• 참석대상 및 인원
- 소공동체위원회 : 임원 및 지역장, 구역장, 반장, 형제회장
- 제분과위원회 : 분과장, 차장, 위원, 소속 단체장 및 임원
- 청소년위원회 : 임원, 교감(차장), 자모회장, 소속 단체장 및 임원
- 평단협 : 평단협 임원, 제단체 단체장 및 임원
- 재정 및 성전관리위원회, 성모회 : 임원 및 위원
• 회의내용 : 총회 및 2019년도 복음화 계획
• 기 타 : 점심식사 제공

◈ 성탄 세례자 첫 고해성사 안내

• 일 시 : 1월 26일(토) 저녁 6시 40분부터
(연습 : 오후 5시 30분, 107번 교리실로 참석 바랍니다)
• 장 소 : 소성당 고해소

※ 작년 12월 25일 세례 받으신 모든 분들은 꼭 참석하시고 신자분들께서는 다른 시간을 이용해주시길 바랍니다.

◈ 주님 봉헌 축일 미사 및 초봉헌 안내

2월 2일(토)은 주님 봉헌 축일입니다. 성당에서 1년 동안 제대에서 사용할 초 대금은 사무실에 봉헌해 주시기 바랍니다.

• **미사 일시 : 2월 2일(토) 오전 10시 미사**

◈ 성 시 간 : 2월 7일(목) 저녁미사 후
◈ 병자영성체 : 2월 14일(목) / *접수 : 2월 10일까지

◈ 청년 성가대 반주자 모집 안내

청년회와 함께할 반주자를 모집합니다. 관심 있으신 청년분 연락주세요.
※ 문의 : 청년회 성가단장 (010-2548-9309)

☞ 이번주 행사 · 모임

▷ 선교분과 월례회의 : 1월 24일(목) 오전 11시
▷ 상임위원회 월례회의 : 1월 24일(목) 저녁
▷ 중고등부자모회 월례회의 : 1월 26일(토) 오후 4시

☞ 다음주 행사 · 모임

▷ 소공동체위원 월례회의 : 2월 1일(금) 오전미사 후
▷ 연령회 월례회의 : 2월 1일(금) 오전미사 후
▷ 성모회 월례회의 : 2월 1일(금) 오전미사 후
▷ 제대회 월례회의 : 2월 1일(금) 오전미사 후
▷ 형제회 월례회의 : 2월 1일(금) 저녁 7시 30분

성전 청소 구역	매주 화요일	매주 토요일
이 번 주	한일5구역(1월 22일)	한일18구역(1월 26일)
다 음 주	한일7,8구역(1월 29일)	주안1,2구역(2월 2일)

전례 봉사 구역	19:30(토)	7:00	10:30	16:00	19:30
1월 20일(주일) 연중 제2주일	주공3	한일10	송죽4	청년	주공1
1월 27일(주일) 연중 제3주일	주공4	한일11	주안1	청년	주공2

◈ 이번주는 대외자선지원 특별헌금(2차)
◈ 다음주는 해외원조주일 특별헌금(2차)

<성가번호> • **입당 : 21** • **봉헌 : 221, 511** • **성체 : 187, 499, 153** • **파견 : 15**

죽산성당

병인순교✠죽산순교자 기념성당

17519 경기도 안성시 죽산면 중부길 13

주임신부 : 배 용 우 (바 오 로)
수 녀 원 : 김 젤마나 수녀
박 지영도로테아 수녀
총 회 장 : 김 영복(바오로)
연령 회장 : 이 윤일(바오로)
: ☎ 010-3452-8559
사 무 실 : ☎ 676 - 8261

신앙의 기쁨! 젊은이와 함께!

실천 목표 : 젊은이를 위한 통합사목 실현

✪ 주님봉헌축일: 미사시간: 오전 10시미사 때 초 축복

2월 2일(토)은 주님 봉헌 축일입니다. 1년동안 미사때 사용할 제대 초와 각 가정에서 사용할 초를 축복하는 날입니다. 아울러 제대 초 봉헌과 가정에 사용할 초를 접수 받습니다. 제대초: 7,000원, 가정초: 3,000원

✪ 본당신부님 휴가

1월 21일(월) - 1월 25일(금)까지 본당신부님 휴가 관계로 본당 평일 미사는 없습니다. 착오 없으시기 바랍니다.

✪ 사목위원, 분과차장, 구역장, 반장, 단체장 임명장 수여식

1월 27일(주일) 11시 미사후에 죽산본당 봉사자 임명장 수여식이 있습니다. 해당 되시는 분들은 모두 참석 바랍니다.

✪ 예비자 입교

입교식 : 미정

2019년 8월에 세례 받을 예비자 신자를 모집합니다. 주변에 입교 하실 분들 있는 교우는 예비자 입교 신청서를 작성하여 사무실에 제출하여 주시기 바랍니다.

✪ 2019년도 연령회비 접수

2019년 연령회비 받습니다. 죽산본당 모든 교우 세대는 연령회에 가입하시고 회원 임종 시 혜택 연미사 3대 봉헌과 장례절차를 안내하여 드립니다.

회비 : 년 12,000원

✪ 구역모임일정표(구역모임책자결재바랍니다.)

일시	요일	구역	시간	장소
1/25	금	월정리	12시	홍진표
2/11	월	매산리	저녁7시30	양순화
2/13	수	용설리	오후3시	김영해
2/13	수	미장리	저녁7시30	허병회

✪ 모임안내

금 주: 꾸리아: 1월 20일(주일) 11시 미사후

차 주: 연령회: 1월 27일(주일) 11시 미사후(유아실)
성모회: 2월 2일(토) 오전 10시 미사후

✪ 1월 현재 본당 살림 현재

수 입		지 출	
이월금	28,692,651	제전비, 전교비	200,000
미사예물	1,120,000	행사비	
주일헌금	1,770,000	봉사,예비자교육	
교무금	1,520,000	사제관운영비	880,000
감사헌금	50,000	사제성무활동비	
특별헌금		사제피정연수비	400,000
합동미사예물		수녀생활,활동	400,000
과년도교무금	400,000	청소년지원비	
후원금	3,020,000	여비교통,도서인쇄	
이자수익		급여,건.보,국민연금	
전기수정손이익		수도광열비,세금	242,000
대여비		공납금,미사예물	2,960,000
사용료 수입	230,000	수수료.비품,차량	666,440
자선수입		후원금,자선	89,600
기타헌금		잔액	30,964,611
	36,802,651		36,802,651

✪ 이월금 : 28,692,651원 금주수입 : 8,110,000원

금주지출 : 5,838,040원 금주잔액 : 30,964,611원

✪ 봉헌금

내 역	금 주	누 계
주일헌금	1,770,000	3,607,000
합동미사예물		2,645,000
교무금	1,520,000	4,375,000
과년도 교무금	400,000	1,550,000
감사헌금		300,000
미사예물	1,120,000	
후원금	3,020,000	3,020,000
사용료수입	230,000	230,000

✪ 성당 청소 구역

* 1월 20일(주일) : 용설리, 남산, 당목리
* 1월 27일(주일) : 미장리, 진촌리

✪ 미사 참례자 (총 1,510명)

토요일	9시	11:00	저녁7:30	합계	미사참례율
63	159	203	43	468	31 %

미사 시간 안내	주 일	오전 09:00 오전 11:00(교중미사) 저녁 7시	평 일	월 - 오전 7시 수, 금 - 오전 10시 화, 목 - 오후 7시 토 (특전) - 오후 3:00 (초, 중, 고 주일학교) 매월 첫 토 - 성모신심미사 오전 10:00	예 비 자 교 리 주일 : 오전 9시30분,

천주교를 알고자 하시는 분은 본당신부님, 수녀님 또는 사무실에 문의하십시오.

미 사 시 간			
토	16:00 초등부	월	06:00
	19:30 중고등부	화	19:30
주일	06:00	수	10:00 20:00
	09:00	목	19:30
	11:00 교중	금	06:00 10:00
	19:30 청년부		
성모 매월 첫 토요일 신심 10:00 미사		경찰 매월셋째 토요일 사목 10:00 미사	

since 1998

죽전성당

16867
용인시 수지구 용구대로 2753번길 12-2
http://www.jjsd.or.kr
사무실 276-9583 / 팩스 276-9584
이메일 jukjeon@casuwon.or.kr

주임신부 : 홍요셉 요셉
보좌신부 : 천세영 임마누엘
본당수녀 : 김 미선젬마, 이 도르가
총 회 장 : 김용생 테오필로
연령회장 : 김현수 대건안드레아
010 - 6235 - 2316

성시간 매월 첫 목요일 20:00 봉성체 매월 첫 금요일 14:00 유아세례 매월 첫 토요일 10:00 미사 후 차축복 / 혼인 성사 · 면담 사무실로 문의
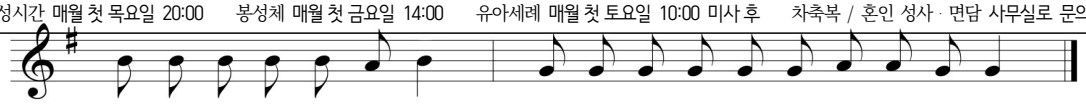
✧ 이번주 복음 말씀 ✧

예수님께서는 처음으로
갈릴래아 카나에서 표징을 일으키셨다

요한 2,11

■ 미사시간 변경 안내

▪ 1/21(월) ~ 1/25(금) 수지지구 사제 연수로 본당 미사가 없습니다

1/21(월)	**미사 없습니다**
1/22(화)	
1/23(수)	
1/24(목)	
1/25(금)	

■ 제대 초 봉헌: 2/2(토) 주님 봉헌 축일

▪ 2/2(토) '주님봉헌축일'에는 1년 동안 제대에서 사용할 초를 축성합니다.
제대 초 봉헌은 사무실에서 해주시고, 가정에서 사용하실 초는 성물방에서 구입하시기 바랍니다

■ 2019년 성모승천반 예비자 모집

▪ 입교식: 2/10(주일) 11:00 교중미사

주일반	매주 주 일 09:30 ~ 10:30
화요반	매주 화요일 20:10 ~ 21:10
수요반	매주 수요일 10:50 ~ 11:50

▪ 모집 상황에 따라 교리시간표 변동 가능
▪ 문의: 선교분과장 010-3459-8105

■ 가톨릭 성서모임 그룹원 모집

▪ 과목: 창세기, 탈출기, 마르코, 요한, 사도행전
▪ 개강: 3월 초
▪ 문의: 성서모임 대표 010-9018-7792

■ 청년 성서모임 그룹원 모집

▪ 과목: 창세기, 탈출기, 마르코
▪ 문의: 박임주 리디아 010-9711-3277

■ 중고등부 주일학교 겨울 피정

▪ 기간: 2/9(토) ~ 2/10(주일), 1박 2일
▪ 장소: 인천교구 갑곶성지
▪ 접수비: 3만원(선착순 40명), 1/12(토)부터 접수
▪ 문의: 중고등부 교감 010-2796-7903

■ 2019 초등부 첫영성체 신청 안내

▪ 대상: 초등학교 3학년(2010년생) ~ 6학년(2007년생)
▪ 교리기간: 3/9(토) ~ 6/22(토)
▪ 첫영성체미사: 6/23(주일) 11:00 교중미사
▪ 첫모임: 2/9(토) 10:00, 1층 대교리실
부모님 교육과 어린이 O.T 있습니다
(부모님과 어린이 동반 참석)
▪ 접수비: 10만원
(주일학교 등록비 5만원 + 첫영성체비 5만원)
▪ 문의: 초등부 교감 010-8871-3382, 010-5499-7420

■ 192차 정기산행: 강원도 태백산

▪ 일정: 1/26(토) 06:20 출발
▪ 모임장소: 죽전성당 ▪ 회비: 35,000원
▪ 준비: 아이젠, 장갑, 보온옷, 스패츠, 점심, 간식 등
▪ 문의: 다음카페 성당산악회 010-8323-2698

미사전 핸드폰을 무음으로 하시거나 꺼주시기 바랍니다

우리들의 정성(1/7 ~ 1/13)

교 무 금	6,600,000	주일헌금	5,401,910	빈첸시오	422,000
감사헌금	380,000	특별헌금	-	성소후원	177,000
↳ 이기원 100,000 김동기 30,000 주예진 50,000 박석량 100,000 서순석 100,000					

미사 참례 현황

1/12(토)		1/13(주일)				참례	비율
10:00	19:30	06:00	09:00	11:00	19:30	1,456명	32%
-	281	101	361	454	259		

전례 · 주차 · 청소 봉사일정

	연중 제2주일(1/20)		연중 제3주일(1/27)		연중 제4주일(2/3)	
전례봉사 (구역)	6시	퍼스트-휴먼	6시	롯데	6시	우미,한양
	9시	한신	9시	아이파크	9시	현대6
	11시	파크빌2	11시	뜨리,주공	11시	현대5
주차봉사	천사들의 모후M		파티마의 성모		성인들의 모후	
청소봉사	신비로운 장미 사랑하올 어머니 롯데,아이파크,우미-한양		희망의 모후 온유하신 어머니 뜨라-주공,현대5,현대6		순결하신 어머니 천사들의 모후 벽산1,벽산2,벽산3	

* 미사시간 *	
월	06:30
화, 목	19:30
수, 금	10:00
토(저녁)	16:00(어린이) 19:30분(학생)
주일	08:30
	10:30(교중)
	19:30(청년)

죽전1동 하늘의문 성당

[16882]
경기도 용인시 수지구 대지로243
홈페이지 : cafe.daum.net/jukjeon1dong
E-mail : jj1dong@casuwon.or.kr

주임신부: 한정욱(베드로)
본당수녀: 윤이사야, 이브니엘
총 회 장: 최금연(미카엘)
연령회장: 안중근(스테파노)
010-3312-8497
사무실 : 896 - 1812
Fax : 0303-0276-9583

성모 신심 미사 : 매월 첫 토요일 오전 10시	본당기도회 : 매월 셋째 목요일 저녁미사 후 성소자들을 위한 기도 : 매주 화요일 저녁미사 후
성시간 : 매월 첫 목요일 저녁미사 후	예비신자 교리반 : 주일 오전 9시
환자영성체 : 매월 첫째 화요일 오전8시30분	☐ 사무실로 미리 신청하세요. ● 혼인면담 : 화, 목, 토, 주일 미사 후 ● 집축복, 상가축복, 차축복 : 희망일
위령 미사 : 매월 셋째 금요일 오전10시 미사	
유아세례 : 3,6,9,12월 첫째 토요일 오후 5시	

✞ 오늘은 건축기금마련을 위한 특별헌금
✞ 다음주일은 해외원조주일로서 특별헌금

■ 제대 초 봉헌 - 2월2일(토)주님 봉헌 축일

주님봉헌축일에는 1년동안 제대에서 사용할 초를 축복합니다. 한가정에 1자루씩은 봉헌하시어 아름다운 제대를 꾸밀 수 있도록 마음을 모아 주시기 바랍니다.
제대초: 10,000원 (사무실 접수)
가정초: (소)2,000원 / (대)3,000원 - 성물방 신청

☞ **초 축복예절 : 2월2일(토) 오전10시 미사 중**
☞ **차량운행 합니다. (평일 운행시간 동일)**

■ 설(구정) 합동 위령미사 - 2월5일(화)

• **미사: 오전8시30분, 오전10시30분(상차림)**
• **연도: 오전9시40분 시작 ~**

조상님들의 평안한 안식을 기도 드리는 합동위령미사로 봉헌됩니다. 고향에 내려가시는 분들은 미리 사무실에 봉헌하여 주시기 바라며, **오전10시30분** 미사후에 차례상 차림과 분향이 있겠습니다.
미사지향은 **1월30일(수)**까지만 접수 받습니다.
☞**성명, 세례명, 봉헌금액**을 정확하게 기재하시는 분들은 기부금처리를 해 드립니다.

■ 수지지구 사제연수

• 일시: 1월21일(월) ~ 1월24일(목)
☞사제연수에 참가하시는 신부님을 위해 교우 분들의 기도 부탁드립니다. **미사는 있습니다.**

■ 성체조배회원모집

일주일 한 시간 주님께 시간을 내어 드립시다. 주님께서는 우리에게 더없는 평화와 위로 그리고 삶의 변화를 주실 것입니다. 요일과 시간을 정하셔서 신청해 주세요.
조배시간: 매일 오전6시~오후10시까지
☞ **성체조배회원 연회비 : 1만원 / 수,금, 교중미사 전.후**

■ 성체조배회 총회

• 일시: 1월27일(주일)교중미사 후(점심제공)
• 대상: 성체조배회원 • 장소: 만남의방

■ 하늘의문대학 개강

• 개강: 3월6일(수)오전10시미사 후 / • 회비: 5만원
• 신청: 1월13일(주일) ~
• 동아리활동: 노래교실,라인댄스,민요교실,중국어교실, 하모니카교실, 기타교실, 민화, 동아리 추가 신설 예정

■ 하늘의문대학 신부님과 함께 하는 봄소풍

• 일시: 3월18일(월) ~ 3월20일(수)
• 장소: 남해 일대 (리무진 28인승)대절
• 대상: 하늘의문대학 학생
• 금액: 20만원(본인부담)

■ 성탄반 세례자 첫고해성사

• **일시: 1월29일(화)저녁미사 후**
☞ 고해성사후 세례식 사진배부, 교무금책정
☞ 대부모님들의 관심 부탁드립니다.

■ <성경공부(그룹성서) 모집>

성경 말씀을 함께 공부하고 나누실 분들을 초대 합니다.
• 그룹: 창세기, 탈출기, 마르코, 요한, 사도행전, 이사야
• 시간: 월요반 10시~12시 / 화요일 저녁미사후
• 신청기간: 1월13일 ~ 2월10일까지
• 문의: 010-8742-0730

주 일 학 교 안 내

2019년 초등부, 중고등부 등록(1, 2학기분)

- **등록비: 초등부 1자녀-5만, 2자녀 -8만**
- **교재비: 별도**
- **접수: 신청서 작성 또는 온라인 접수**
- 문의: 010-4728-1222 초등교감
- **중,고등부 등록비 - 5만원 (두자녀 9만원)**
- 접 수: 매주 토, 주일미사 전.후
- 문 의: 010-7271-7411 중,고등부 교감

※ **본당의 모든 행사에 대해 지원받기 위해서는 주일학교에 꼭 등록해야 합니다.**
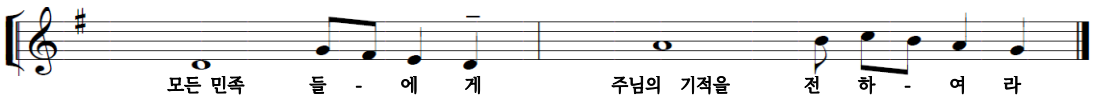
총 회 장 권오영 클레멘스
연령회장 이 베드로(010-3367-3811)
전교수녀 박 요셉피나, 이 카타리나
보좌신부 양현직 요한사도
주임신부 심재형 예로니모
유 치 원 T.441-3534
사 무 실 T.441-3531 F.445-3556
(13997)경기도 안양시 만안구 장내로 116
http://cafe.daum.net/anyang-chungang

중앙성당

티 없이 깨끗하신 성모성심

혼인면담 둘째 토 20:00
관면혼배 셋째 토 20:00
유아세례 홀수 달 첫 토 16:00
상설고해 매주 수 14:00~17:00
병자영성체 첫 금요일
성모신심미사 첫 토요일
축복신청 사람·집·상가·차 수시접수
예비신자 교리시간
목 11:00, 20:00 주일 09:30, 18:00(학생)

주일미사		평일미사			
토	주일	월	화/목	수/금	토
19:00	06:30, 09:00, 11:00(교중), 15:30(어린이), 19:00(청소년·청년)	06:30	10:00, 19:00	06:30, 10:00	10:00

■ 다음 주 특별헌금 - 해외원조주일

■ 초 봉헌 (2월2일 - 주님봉헌축일)

· 한 해 동안 제대에서 사용될 초를 봉헌해 주실 분은 사무실에 접수 바랍니다.

■ 2019년 본당 정기총회

· 일 시 : 1월 20일(오늘) 13:00~14:30 소극장
· 대 상 : 봉사자(단체장, 지. 구역. 반장) 및 관심 있는 본당교우.

■ 2019년 첫영성체 가정교리

· 대상자 : 3 ~ 6학년 첫영성체 대상자 어린이와 부모
· 신청일 : 1월 13일 ~ 2월 10일(주일) 어린이 미사 후
· 첫모임 : 2월 24일(주일) 14:00 - 소성전
· 문 의 : 010-6801-9909
· 첫영성체일 : 2019년 11월 24일(주일)

■ 대림 저금통 봉헌-사무실

■ 3040 모임

· 본당 내 30대 40대 신앙인들의 모임
· 토요 특전 미사 1시간 전에 모임을 갖고 미사에 함께 참여합니다.
· 일 시 : 2월 2일(토) 18:00
· 장 소 : 소공동체 회의실(경비실 옆)

■ 봉사 지역 (전례, 청소, 주차)

1월	지 역	19:00	06:30	09:00	11:00
20일	**중앙,북부 (4,7지역)**	중앙1,2 (1,2구역)	북부1 (1구역)	교하 (3구역)	북부2,3 (2,3구역)
27일	**한라 (9지역)**	한라2 (2구역)	신안 (4구역)	대림 (3구역)	한라1 (1구역)

■ 교리교사 모집

· 중고등부 주일학교 : 010-2423-0086
· 무지개반 장애아 주일학교 : 010-5874-4728

■ 중고등부 겨울 신앙학교

· 일 시 : 1월 26일(토)~27일(주일)
· 장 소 : 중앙성당
· 접 수 : 청소년 미사 후 접수
· 문 의 : 010-2423-0086

■ 복사단, 예비신학생 겨울캠프

· 일 시 : 1월 30일(수)~31(목)
· 장 소 : 강촌 엘리시안

■ 레지오 마리애 단원 모집

*** 성모님의 전구를 통하여 하느님께 기도하는 단체인 레지오 마리애에서 단원을 모집합니다.**

· 대상 : 본당 내 초등학교 3학년 이상 신자 (연령, 성별에 따라 적정 모임을 추천해드립니다.)
· 접 수 : 주일 매 미사 전 후 (1층 로비)
· 문 의 : 010-5886-5114

■ 설 맞이 우리농 배 판매 - 7.5Kg

· 특 (8~10과) 27,000원
· 대 (11~12과) 25,000원
· 주 문 : 1월 20일 (미사 후 로비에서 접수)
· 공 급 : 1월 26일~27일 **소공회의실**
· 문 의 : 성모회장 010-8299-3551

※ 수익금 전액 빈첸시오회에 후원금으로 기부

■ 우리들의 정성

· 교 무 금 16,653,000
· 감 사 헌 금 8,726,500
· 기 타 헌 금 2,864,000
· 주 일 헌 금 8,939,800

■ 화답송
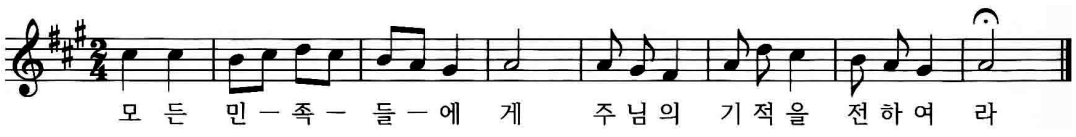
* 미사 안내 *	
주일	토요일: 19:00(성 인) 주 일: 09:00(성 인) 11:30(학 생) 19:00(청 년)
평일	월 : 06:30 수·금 : 10:00 화·목 : 19:30

천주교지동성최경환프란치스코성당

지동성당

㉾ 16249 수원시 팔달구 지동 중부대로 125번길 23-3
http://cafe.daum.net/jidong-bondang

주임신부 : 양기석(스테파노)
총 회 장 : 박원채(베다)
☎ 010-3664-4500
수 녀 원 : ☎ 244-8201
정 다미아나 수녀/ 정 라파 수녀
사 무 실 : ☎ 244-8200
F A X : ☎ 245-6427

▣ 특별헌금 안내

· 오늘은 가난한 이들을 위한 특별봉헌금이 있습니다. 금일 헌금은 사회복지후원으로 쓰입니다.
· 1월 27일(주일)은 해외원조 주일로써 특별헌금이 있습니다. 이날 헌금은 주교회의 사회복지 후원회에 쓰입니다.

▣ 대림절 헌금통 안내

· 아프리카 제3세계 생명기금 모금함 (대림절 헌금통) 1월 20일(주일)까지 사무실로 가져다 주시길 바랍니다.

▣ 설맞이 배 판매 안내

· 신청마감 : 1월 20일(주일)까지
· 판매가격 :

수 량	가 격	무 게
9과 ~ 11과	40,000원	7.5kg
12과	37,000원	

▣ 연령회 제 40차 정기총회 안내

· 일 시 : 1월 25일(금) - 오전 11시
· 장 소 : 교육관 3층 강당(점심 제공)
※ 연도책, 회원카드, 회비 지참 바랍니다.

▣ 주일학교 겨울 여행 안내

· 일 시 : 1월 26일(토)
· 대 상 : 주일학교(어린이 7세 이상)
· 신청마감 : 1월 20일(주일)까지
· 문 의 : 주일학교 교감(010-9978-7064)
※ 어린이 7세 ~ 8세는 보호자 동반 바랍니다.

▣ 설맞이 떡국 떡 판매 안내

· 일 시 : 1월 26일(토) ~ 27일(주일)
/ 2월 2일(토) ~ 3일(주일)
(토요저녁미사 ~ 교중 미사 후까지)
· 가 격 : 2kg - 10,000원
※ 구매를 원하시는 분들은 장바구니를 가져 오시기 바랍니다.

▣ 주님 봉헌 축일 초 봉헌 안내

· 일 시 : 2월 2일(토) - 성모신심미사(오전10시)
· 신청방법 : 교중미사 후 성당 입구에서 판매 소량주문 신청자는 초 축복 후 성당입구에서 판매할 예정이오니 미사 후 구매 하시기 바랍니다
※ 전례에 사용될 초와 꽃 봉헌해 주실 분은 사무실로 신청 하시기 바랍니다.
※ 가정초 수령 시 장바구니를 가져 오시기를 바랍니다.

▣ 청소년 노동 인권 관심자 교육 안내

· 일 시 : 2월 20일(수) ~ 3월 20일(수)
매주 수요일(오후 2시)
· 장 소 : 지동성당 지하 교리실
· 수 강 료 : 2만원(교재, 간식비 포함)
· 내 용 :교육과정을 이수한 후 본당 주일학교 청소년 노동권리 교육강사로 활동할 수 있습니다.
· 신청 및 문의 : 수원교구 정의평화위원회 사무국 (010-5410-8024)
※ 자세한 일정과 내용은 게시판 포스터 참조 바랍니다.

▣ 프란치스코 당구 선교회 모임 안내

· 일 시 : 매월 둘째주, 넷째주 금요일(오후 8시)
· 장 소 : 우만동 둥지 당구장(우만동 549-7)
· 문 의 : 회장(010-6274-6960)

▣ 전입을 환영합니다.

※ 전입하신 세대는 매 미사 후에 면담 있습니다.

성 명	구 역	주 소	전 본당
조옥자	7-2-1	우만 주공 APT 201-404	상현동
김재현	5-2-1	우만 월드메르디앙 APT 104-1505	군종교구
김호준	1-2-1	지동 114-6	군종교구

▣ 미사 참석현황 (주님 세례 축일)

신자수	전입	전 출	미 사	참례율
3,872	6	0	1,010	26.08%

▣ 전례봉사 및 청소구역 안내

※ 미사 전에 주차 안내해 주십시오.

월	일	요일	성 당 , 4번교리실	교 육 관
1	26	토	7지역 1구역	7지역 2구역
2	2	토	7지역 2구역	7지역 3구역

▣ 우리들의 정성 (1. 6. ~ 1. 12.)

수 입		지 출	
교 무 금	8,365,000	경 상 비	2,326,420
감 사 헌 금	500,000	후 원 금	1,000,000
주 일 헌 금	3,106,510	특 별 헌 금	1,854,000
사회복지후원금	1,765,360	청소년활동비	4,100,000
합 계	13,736,870	합 계	9,280,420

화답송
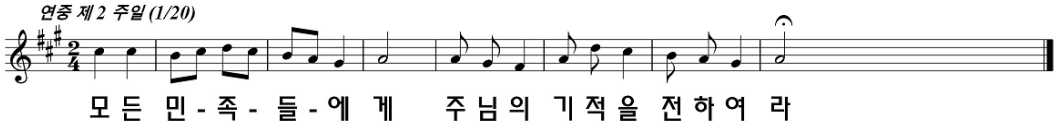
☞ 예비신자 교리시간 안내 (주일 - 오전 10:30 / 화요일 - 오후 8:10) ☜

진사리 성가정 성당

(성가정의 성 마리아와 성 요셉)

경기도 안성시 공도읍 진사 2길 65

(http://club.catholic.or.kr/jinsa)

주임신부 : 이형동 (베 드 로)
총 회 장 : 김성운 (루 까)
연령회장 : 홍준기 (베 드 로)
☎ 010-2638-4025
사 무 실 : 031) 656-4742
F A X : 656-4740

성경말씀읽기 "사도행전" 14장 : 1월 20일(일) ~ 1월 26일(토)

전 례 안 내

	미 사	해 설	1독서	2독서
1월20일	07:30	안옥선	허윤범	윤숙현
	10:00	이남애	이종선	손정아
	19:30	김민주	조휘서	오희경
1월27일	07:30	김준호	최금주	이중화
	10:00	손정아	이창기	권삼주
	19:30	박종권	민병원	백효임

촛불미사

o 가정 성화를 위한 촛불미사에 많은 관심과 참여 바랍니다.
o 일 시 : 1월 24일 목요일 저녁 7시 30분

주님 봉헌 축일(2/2) 초 및 제대꽃 봉헌

o 주님봉헌 축일은 세상에 빛으로 오신 예수님께서 성전에 봉헌되심을 기념하는 축일이며, 한 해 동안 제대에서 사용할 초와 가정에서 사용할 초를 축복하게 됩니다. 제대초 및 제대꽃을 봉헌하실 분은 사무실에 접수해 주시기 바랍니다.

기 타 안 내

인터넷 뱅킹을 이용하시는 분들은 입금하실 때 성함000으로 보내주시길 바랍니다.
예)홍길동교무금, 홍길동건축헌금, 홍길동합동예물

장궤틀에 발 올리지 말아 주십시오.
조금만 힘을 줘도 고무가 빠집니다.

2018년도 교무금 정리 및 2019년 책정

o 2018년도에 하느님께 봉헌하기로 약속하신 봉헌금(교무금, 건축헌금등)을 봉헌해 주시기 바라며, 2019년도 교무금 책정은 현재 가지고 계신 교무금 통장을 지참하시어 사무실로 오시기 바랍니다.

소공동체 월례회의

o 매월 첫 번째 월요일 저녁 7시30분 교육관 2층

카페봉사자 모집

o 카페 봉사에 관심을 가지고 계셨던 분들의 적극적인 참여 바라며, 커피 뽑는 방법 가르쳐 드립니다.
o 문 의 : 김미선 헬레나 010-9861-6861

주일학교 교리교사 모집

o 교회의 미래인 아이들을 주님의 말씀으로 아끼고 사랑하며 가르칠 교사를 찾습니다.
o 문 의 : 사무실(656-4742)

부부 ME 주말 신청

o ME는 사랑의 실천이다! ME 신청은 결심이다!
o 일 시 : 2월 22일(금) ~ 24일(주일)
o 장 소 : 가톨릭 교육문화회관
o 문 의 : 김진형 사도요한 010-3066-2570

북어포, 북어채 판매

o 일 시 : 1/20, 1/27
o 북어포 1마리 5,000원, 북어채 200g 10,000원

주일 차량운행 시간 변경

o 1호차 [신흥마을 09:10 / 푸르지오1차 후문 09:15 / 주은청설입구 09:25]
o 2호차 [중록리 9:10 / 버섯농장 09:15 / 마을회관 09:20 / 양진마을 09:25 / 우림관리소 09:30]

특별헌금

1월 20일(주일)	부채상환 2차
1월 27일(주일)	해외원조 2차

차량봉사자

날 짜	봉 사 자	날 짜	봉 사 자
1월20일	이기완 마르코 이창기 베드로	1월27일	김준호 사도요한 이장원 요 셉
2월 3일	백효식 안드레아 정장현 마태오	2월10일	정병길 바오로 이성원 대건안드레아

구역 청소

성 당		교 육 관
1월20일(주일)	푸르1 구역	장소별 각단체가 청소합니다. 간지참조하세요!
1월27일(주일)	푸르2 구역	
2월 3일(주일)	주은,우림구역	
2월10일(주일)	진사리 구역	

주일미사 참례율

주 일	참례자수	참례율
주님공현대축일	449 명	26%
주님세례축일	423 명	24%

미사안내					주일			유아세례	
	월	오전 6:00	화,목	오후 7:30		아 침 미 사	오전 7:30		4월, 8월, 12월 성모신심미사 후
	수,금	오전 10:00	토	오전 10:00 (매월첫번째) 오후 5:00 (청소년미사)		교 중 미 사	오전 10:00		
						저 녁 미 사	오후 7:30		

천주교를 알고자 하시는 분은 이웃 천주교 신자들 또는 사무실에 문의하십시오.

주임신부 : 장찬헌(아넬로)
사 무 실 : ☏ 526-2266
F A X : ☏ 339-7297
총회장 : 최재봉(요한)
☏ 010-3306-7366
연령회장 : 권혁진 리카르도
☏ 010-8786-7321

천리 요셉 성당

노동자의 성 요셉

우편번호 : 17131 용인시 처인구 이동읍 적동로 1-12
(cheonri@casuwon.or.kr)

미사시간

미사 시간

주일	06시 30분
	10시 30분
월요일	06시 30분
화요일	19시 30분
수요일	10시 00분
목요일	19시 30분
금요일	06시 30분
토요일	16시 00분(어린이)
	18시 30분

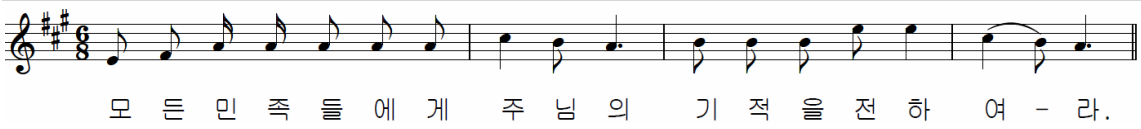

▣ 오늘은 연중 제 2 주일입니다.

▣ 2차 헌금 안내

오늘(1/20)은 교육관건축기금을 위한 2차 헌금이 있습니다. 다음 주(1/27)에는 해외원조 2차 헌금이 있습니다.

▣ 본당 총회 및 예결산 보고 안내

1월 20일(주일) 교중미사 중에 본당 총회 및 예,결산보고가 진행됩니다.

▣ 예비신자 입교식 안내

새로운 예비신자 교리반을 시작합니다. 많은 분들이 입교식에 참여할 수 있도록 교우들의 많은 기도와 활동 부탁드립니다.
예비신자 신청서는 사무실에 있습니다.
입교식 : 2월 10일(주일) 교중미사 중

▣ 제대 초 봉헌 안내

1년 동안 사용할 제대 초와 제병 및 포도주를 봉헌 받습니다.
신청기한 : 1월 31일 까지
신청장소 : 성당로비(주일), 사무실(평일)

내 용	금 액	비 고
제대초	1,445,000	
제 병	0	
미사주	80,000	
합계	**1,525,000**	**1월 13일현재**

▣ 설날 합동 위령미사 안내

2월 5일(화)은 민족의 명절인 설을 맞이하여 조상들을 위한 합동 위령미사를 봉헌합니다. 합동미사예물을 사무실로 내시거나 봉헌함에 넣어주시기 바랍니다. 봉투 겉면에 이름과 세례명을 적으시면 추후 기부금 영수증 발급이 가능합니다. 미사 30분 전에 연도를 시작합니다.

미사시간 : 2월 5일(화) 오전 10시 30분

▣ 유아세례 신청 안내

일시 : 1월 26일(토) 오후 4시
대상 : 7세 이하 어린이
신청기간 : 1월 20일(주일)까지

▣ 2019년도 연령회비 납부 안내

수납 : 2월 28일(목)까지 주일, 목요일.
장소 : 성당로비
연회비 :₩30,000
* 평일에는 사무실에서 접수 받습니다.
연령회원카드 지참하세요.

▣ 안나회에서 조기를 주문 판매합니다.

조기1박스(15마리) : ₩35,000
문의 : 안나회 010-8833-2534

▣ 교육관 건립금 마련을 위한 명절(설) 떡과 만두를 주문판매 합니다.

떡국떡 1Kg : ₩5,000
가래떡 2Kg : ₩10,000
식 혜 2L : ₩10,000
수제만두 30개 : ₩10,000 (1월27일 배분)
문의 : 소공동체(010-6282-5461)

▣ 우리들의 정성(1월 7일 ~ 1월 13일)

- 교무금(과년도포함) : 2,720,000원
- 주님세례축일 헌금(1,2차) : 2,173,050원
- 건축헌금 및 감사헌금

김학기 30만원, 한건용 20만원, 임순옥 20만원, 정명주 20만원, 이윤재 15만원, 정정주 10만원, 방효건 10만원, 노진우 10만원, 이형모 10만원. 나선녀 10만원, 김옥희 10만원, 김용남 5만원. 정호순 5만원.

주임신부 : 박정배(베네딕토) 2681-1325
보좌신부 : 김종헌(바오로) 070-4047-1768
수 녀 원 : 2066-1327
사 무 실 : 2681-1324
F A X : 2681-1327
어린이집 : 2617-1321

철산성당

묵주기도의 복되신 동정 마리아

(우) 14253 경기도 광명시 도덕공원로 37
홈페이지 : www.chulsan.or.kr
E-mail : csan@casuwon.or.kr

♣ 미사시간 안내 ♣

주일	평일
토 : 16시 -초등부 19시-중,고등부 주일 06시30분-성인 09시-성인 11시-교중 16시-청년부 20시-성인	월-06시 화-10시/ 19시30분 수-06시/ 10시 목-10시/ 19시30분 금-06시/ 10시 토-10시
총회장 010-9021-1117	선종봉사회장 010-3748-4730
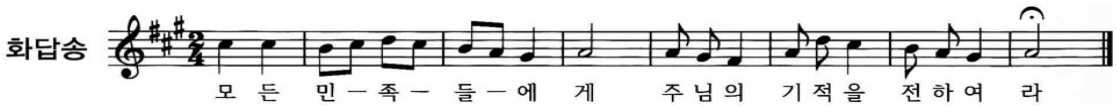
♥♥ 수녀님 환영합니다. ♥♥

·**김 데레사** 수녀님께서 17일(목) 부임해 오셨습니다.
따뜻한 마음으로 맞아 드리고 기도해주세요~~

✢ **다음 주일(1/30) 해외원조주일 2차 헌금**

✢ **설 합동 위령 미사**

、**2월 05일(화) : 06시 (미사 후 위령기도),**
11시 (10시30분 위령기도)

、설 합동위령 미사예물을 사무실로 미리 봉헌해주시면 설 당일날 빔 화면에 올려지고 교무금 통장기재.(접수는 2/3일까지)

✢ **미사시간 변경(주임신부님 피정)**

01/22(화)	10시 미사 있음(○)	19시 30분 미사 없음(×)
01/23(수)	06시 미사 없음(×)	10시 미사 있음(○)
01/24(목)	10시 미사 있음(○)	19시 30분 미사 없음(×)
01/25(금)	06시 미사 없음(×)	10시 미사 있음(○)

✢ **성인 견진 대상자 접수(☎ 010-3425-2211)**
· 교리일정 : 2/13 ~ 5/29(매주수요일 20시~21:30)
· 접수비 : 성인1인 3만원(본인2만, 본당 1만원 지원)

✢ **성경읽기 모임 안내**(1/20일까지접수)
· 대상 : 30~50 · 지도 : 진글라라 수녀님

✢ **주님 봉헌 축일**(전례용초 및 가정기도초 봉헌)
· 제대에서 사용할 초와 가정에서 쓸 초를 구입 하시고 봉헌해 주시기 바랍니다.

✢ **조상님의 영혼을 위한 위령기도 및 위령미사**
· 일시 : 01월 25일(금) 19시 30분 위령기도, 위령기도 후 위령미사 봉헌

✢ **사목회 총회:1/27(주일)교중미사 후 성전**

✢ **장민규(미카엘) 수원가톨릭신학대학교 합격을 축하 합니다~~**

✢ **우리농에서(성모회) 국산 메주 주문**
· 메주: 1말4장 \107,000, 반말2장\ 54,000
· ☎ 010-7370-6501 (2/16마감)

✢ **천주성삼 수도원 배, 배즙 예약(설 명절)**
、수도원에서 재배한 배를 우리농(성모회) 매장에서 예약 받습니다. 1박스(7과~11과)\40,000

✢ **구유예물 오백만원 교구장애인 선교회에 후원하였습니다.**

✢ **예언자의모후 쁘레시디움 1900차 기념 축하**

✢ **감사헌금**(01월 09일 ~ 01월 15일)
· 150,000 익명2 · 20,000 이형자마리아
· 100,000 김지형스바니아, 익명
· 50,000 임점순아녜스, 신영주세실리아, 이우림미카엘라

구 분	01/09~ 01/15
교 무 금	4,598,000원
분 당 헌 금	4,025,000원
성 소 후 원 금	703,000원
주 일 헌 금	7,120,050원

전례봉사구역	이 번 주 일			다 음 주 일		
	01월 19일	19시00분	중,고등부	01월 26일	19시00분	중,고등부
	01월 20일	06시30분	15구역	01월 27일	06시30분	19구역
		09시00분	16구역		09시00분	20구역
		11시00분	17구역		11시00분	21구역
		16시00분	청년부		16시00분	청년부
		20시00분	18구역		20시00분	22구역

신자매 부동산	차 피부과 의원	사랑방 노인복지센터	채선당플러스(철산점)
철산동628 브라운스톤1차상가 110호 대표 이영진(안나),김명옥(요안나) ☎ 2611-0099(98) HP 010-5610-3617	부설 : 피부관리실(레이저클리닉) 철산상업지구 우리은행 맞은편 피부과 전문의 : 차명훈 안드레아 ☎ 2681-4441	방문요양, 방문목욕 (어르신댁 방문요양서비스) 이현정(마리아)2684-8955 HP 010-8801-8955	샤브샤브&샐러드바 & 월남쌈 100% 친환경 야채 철산역 1번 알렉스타워 3층 권도훈(다미아노)☎2060-7252

천주교를 알고자 하시는 분은 본당신부 또는 사무실로 연락 바랍니다.

미 사 안 내			
토요일	10:00, 19:30(중고등부,청년,주일저녁)		
주 일	06:00 (새벽)	11:00 (교중)	15:00 (어린이)
평 일	월 06:00	화,목 19:30	수,금 10:00
성 시 간: 첫째 주 목요일 미사 후 성모신심미사: 첫째 주 토요일 10:00 위 령 제 미 사: 셋째 주 토요일 10:00			

Cheonggye Sacred Heart Church
청계예수성심성당
메일: cheonggye@ casuwon.or.kr

주임신부: 방상만 베 드 로
보좌신부: 조재형 안드레아
사 무 실: 031-689-5591
팩 스: 031-422-0162
총 회 장: 박학신 프란치스코
연령회장: 윤재덕 요한드라살
010-8652-7210

주보성인 : 성녀 마르가리타 마리아 알라코크 / 주소 : 의왕시 양지편로 3 / 카페 : http://cafe.daum.net/cheong.gye

2019 사목목표: 성사생활로 기쁜 공동체
언제나 기뻐하고 기도하며 감사하십시오.(1테살 5,16참조)
연중 제2주일(2019년 1월20일)

✪ 사목목표 실천을 위한 '하느님의 사랑받는 은총표' 에 꼭 표기해주세요.

✪ 본당총회
- **일시: 1/20(주일) 13시, 돈보스코홀**
- 참석자: 각 위원회 임원, 구역장, 반장, 단체장 및 참석을 원하시는 모든 신자

✪ 특별헌금 - 다음주(1/27) 해외원조주일

✪ 전례봉사구역 - 1/20 숲속4, 1/27 숲속5

✪ 다음주 가족미사(매월 넷째주일)
- 다음주는 가족과 함께 앉아 미사를 봉헌합시다.
- 다음주 교중미사 가족복사
  신성철(바오로), 이세희(크리스티나)
  신동혁(마태오), 신소원(데레사)

✪ 주님 봉헌 축일
- 일시: 2/2(토) 10시미사
- 주님 봉헌 축일에 가정에서 1년 동안 사용할 초 축복이 있습니다. 제대에 사용할 초도 봉헌받습니다. (초 봉헌은 사무실에 신청)

✪ 성소후원회 모집 및 월례회의
- 일시: 1/20(주일) 교중미사 후, 유아실

✪ 소공동체 월례회의
- 일시: 1/24(목) 저녁미사 후, 가나홀

✪ 병자영성체
- 일시: 1/25(금) 오전미사 후
- 사무실에 미리 접수 바랍니다.

✪ 젊은이 성경공부(주임신부님 특강)
- 일시: 1/26(토) 저녁미사 후, 돈보스코홀
- 대상: 청년

✪ 이달의 캠페인
※ 미사 시간 전 5분 더 일찍 참례하기
- 대부분 5분 이내, 이후에 오시니 좀 더 빨리 오셔서 준비하시기 바랍니다.

✪ 레지오 전단원 교육
- 일시: 1/24(목) 저녁미사 후, 대성전
- 강사: 주임신부님
- 주제: 2019년도 본당 사목지침

✪ 빈첸시오 기금 마련 떡 판매
- 일시: 1/27(주일) 떡국떡, 가래떡

✪ 1/26(토) 청소구역
- 숲속4: 대성전
- 숲속5: 복도(2층~4층), 중앙계단(지하~옥상), 돈보스코홀
- 양 지: 유아실, 성가대, 여자화장실(1층, 3층)

✪ 소공동체 반기도 모임

청계2	1/23(수)	20:00	201-503
청계6	1/21(월)	15:00	607-304

✪ 지난 주 봉헌(1/11~1/17)
▪ 감사헌금
- 방상만(베드로)신부님: 77,000원

▪ 무화과열매
- 이지수(요안나)
- 이순자(가브리엘라)
- 진현숙(프란치스카)

✪ 1/13 주일미사 참례현황

재적신자수	미사참례수	미사참례율
2,200	613	27%

✪ 주일 점심식사(봉사구역: 숲속1구역)
- 김치콩나물국, LA돼지갈비, 세발나물무침, 깍두기

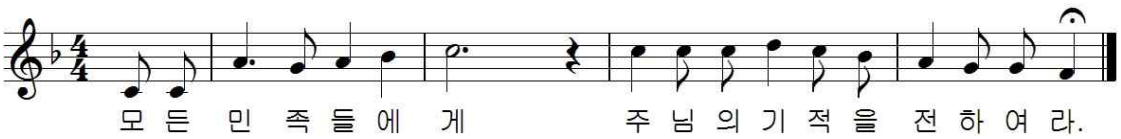

365달성을 위하여 • 주일미사 36% 참례 • 평일미사 6% 참례 • 교무금납부 50%

교무금 납부 계좌 1005-301-722384(우리은행) 예금주: 천주교수원교구유지재단

미 사 시 간	
주 일	오전08:30 주일아침 오전11:00 교 중 오후 7:00 청소년
토요일	오후 7:30 저녁주일
월	오 전 6:00
화 · 목	오 후 7:30
수 · 금	오 전 10:00

청덕성모승천성당

(복되신 동정 마리아)

주임신부 이 요 한 (요한사도)

E-mail: cheongdeok@casuwon.or.kr

카 페: http://cafe.naver.com/1004maria

용인시 기흥구 구성로279번길 3

사무실: 285 - 4780

팩 스: 285 - 4781

총회장: 김 홍 식(베드로)
h.p:010-4331-0273

연령회장: 이 경숙(모니카)
h.p:010-4314-3013

초등부 주일학교 교리/ 미사 : 1~2월 방학입니다. | 사무실에 신청 : 면담, 유아세례, 병자영성체, 혼인관련, 집축복, 차축복, 상가축복 등

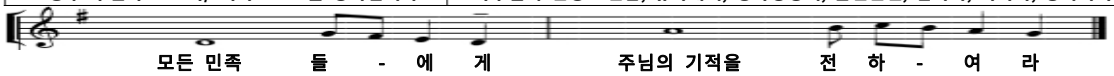

이번 주일 2차 헌금 : 본 당 건 축 헌 금

❒ 우리 본당에 오심을 환영합니다.

전입 세대주	전본당	전화번호	구 역
이승관(마태오)	서청주	010-2362-9884	어정2구역
이평강 (요셉)	분당성마리아	010-6284-9472	물푸레6구역
박윤 (비비아나)	나운동	010-3293-1665	어정2구역
윤귀분 (마르타)	의왕	010-5260-0141	광도@

❒ 초등부(중.고등부) 주일학교 교사 모집 안내

▪ 우리 아이들의 행복한 신앙생활을 도와줄 분을 모집합니다.(남/녀) * 문 의: 010-3125-7656 (초등부 교감)

❒ 교무금 안내

▪ 지난 한 해도 진심으로 감사드립니다.
▪ 2018년도 교무금을 마무리하여 주시고,
2019년 교무금도 정성껏 책정하여 주시기 바랍니다.

❒ 기부금 영수증 발급 안내

▪ 2018년 기부금 영수증 사무실에서 발급해 드립니다.
▪ '개인정보 수집, 이용 동의서'를 작성(기작성자 제외)
▪ 미사 전에 신청해 주시기 바랍니다. 미사 후 수령

❒ 2019년 제대초 봉헌 안내

▪ 한해 동안 제단에서 사용할 초를 봉헌 받습니다.
▪ 초 축복예절 : 2/2(토) 19:30 미사중 (주님봉헌축일)
▪ 가정에서 쓰실 초는 성물방에 신청바랍니다.

❒ 예비신학생 모집 안내

▪ 대 상 : 성소에 관심 있는 초등 6학년 이상
▪ 문 의 : 성소분과장 주 모니카 010-3043-8847

❒ 미사참례 현황

세대수	총 신자수	참례 인원	참례율 %
957	2,243	746	33.25

❒ 월례회의 및 모임 안내

단 체	일 시	장 소
룩스메아(자녀를위한 기도모임)	매주(월)20시	유아실
꾸리아	1/20(주일) 교중미사후	본당
9구역 형제회	1/26(토) 17:00	903동902호
연령회	1/27(주일) 12:30	성전
소공동체	1/27(주일) 교중미사후	종합교리실

❒ 1월 전례 및 본당 청소 : 물푸레 4 구역

❒ 교무금 자동이체 계좌

자동이체 / 무통장 입금 계좌		
우리은행	1005-401-375134	(재)천주교 수원교구

❒ 레지오 마리에 소개 (성모승천 꾸리아)

Pr.	요일	시간	장소	단장	연락처
황금궁전	화	20:00	사랑방	허수만	010-3719-7024
은총의샘	수	11:00	사랑방	장숙희	010-8714-1975
자비의모후	주일	09:30	소망방	윤정애	010-9190-1184
기쁨의샘	주일	0930	사랑방	임경규	010-9431-2663
사랑하올 어머니	금	11:00	사랑방	김영희	010-6274-9901
사랑의모후	화	20:00	믿음방	조대연	010-9018-8886
평화의모후	목	20:00	소망방	신계자	010-3895-5950
천상의모후	금	11:00	소망방	유은숙	010-3134-7449
천사들의 모후	수	11:00	믿음방	이종연	010-8954-6605
바다의별	금	11:00	믿음방	최정희	010-4899-0894
로사리오의 모후	주일	09:30	믿음방	남종심	010-9060-5570

주보 광고 모집

문의 : 사무실

4Life
면역이 궁금하시나요?
면역과 해독
면역, 독소체크
무료로 상담해 드립니다.
☎010-3955-1312
신송희(마리아)

로얄튼 요양원
어르신을 쾌적한 환경에서
편히 모시겠습니다
노인 재활 전문 요양시설
☎010-2772-0408
031-285-2850
동백동371-1 (강 아녜스)

우리아이의 첫 학교
루아숲 유치원
RUA FOREST KINDERGARTEN
물푸레마을7,8단지사이
☎285-5114(설로사)

덕인건설중기
각종 중기대여·토목공사
337-2467/팩스274-2809
☎010-5252-2476
대표 권기범(요셉)
동백 죽전대로527번길67

가족처럼 돌보겠습니다
경동한의원
통증,비염,아토피,비만
교통사고, 자동차보험,난임
동일하이빌 1차입구
☎ 285-9075
원장: 한의학박사 김정우(요셉)

한우만 고집하는 맛있는 음식점
착한한우 설렁탕
☎ 287-6988
언남동 231-1 (경찰대 사거리)
조을숙(수산나)·김요한(사도요한)

오예숙 헤어
기본펌20,000/코팅펌 25,000
컷트7,000/헤나염색 15,000
원장 오예숙(아녜스)
☎010-4263-3536
마북동370-9/서울우유정문 옆

구 성 치 과
교정치료,임플란트치료
일반치과치료
외환은행2층
(언남동 동부센트레빌 입구)
☎ 283-2752
원장 박정태(대건안드레아)

청덕꼬마천사 어린이집
연령별 특성화(만1세~만5세)
영어 특성화 프로그램
(대상 만3세~만5세)
☎ 286-2004(율리아나)
위치: 물푸레 4단지 옆

청 북 성 당

(주보 성 가브리엘 대천사)

사무실 : ☎ 031) 684-8338 팩스 : 031-684-8339

우) 17802 경기도 평택시 청북읍 청북남로 317

E-mail : cheongbuk@casuwon.or.kr

CHEONGBUK C.C
Chaeongbuk Catholic Church

주임신부 :	현 민 수 (토마스아퀴나스)
총회장 :	김 대 순 (대건안드레아)
연령회장 :	한상득(가브리엘) ☎ 010-6344-0946

구 분		미사시간	대 상	알 림
주일	토요일	오후 7:00	일 반(토요일 저녁)	집축복·상가축복·차축복 일시 : 원하시는 날 (본당사무실로 신청)
	일요일	오전 10:30	일 반(교중)	
		오후 3:30	어린이	
		오후 7:00	중고등부	
매월 첫째 토요일		오전 10:00	성모신심미사	유아세례 : 성모신심미사 후
평 일		< 월요일 06:00 > < 화 · 목요일 19:30> < 수 · 금요일 10:00 >		
성시간		매월 첫 목요일 저녁미사 후		
환자영성체		매월 셋째 주 금요일 (오후 2시 30분 출발)		

사목표어(성구)

"너희가 믿는 대로 되어라." (마태9,29)

사목 방침

1. 성전건축 준비에 힘쓰자
2. 주일미사에 충실히 참여하고 평일 미사도 주1회 이상 참여하자.
3. 자녀의 신앙교육과 가정기도에 힘쓰자.
4. 새 가족 찾기와 쉬는 가족 찾기에 힘쓰자.
5. 소공동체 모임에 적극 참여하여 구역·반 활성화에 힘쓰자.

✪ 2차 헌금

일 자	헌금 사용처
1월 20일(일)	건축헌금 2차

✪ 설날 합동위령미사 안내

- 일시 : 2월 5일(화) 오전10시 30분
- 오전 10시부터 조상님들을 위한 연도가 시작됩니다. 조상님을 위한 합동위령미사로 봉헌되오니 정성스럽게 합동위령미사 예물을 준비해 주시기 바랍니다.

✪ 2019년도 초등부주일학교 등록신청 및 모임

· 신청기간 : 1월 27일(일) ~ 2월 17일(일)까지
· 가입대상자 : 유치부(7살) ~ 초등 6학년까지
· 교재비 : 2만원 · 접 수 처 : 사무실
※주일학교 등록 시 자동으로 자모회 가입됩니다.

✪ 첫영성체 교리 접수

· 대상: 현재 초등학교 3학년 ~ 6학년 (세례 받지 않은 어린이 포함)
· 접수: 1/27(일)~2/17(일)사무실, 초등부교사
· 등 록 비 : 3만 5천원
※ 교재 준비를 위해 등록기간 내에 신청해 주시기 바랍니다.

✪ 중 · 고등부 주일학교 등록 안내

· 신청기간 : 1월 27일(일) ~ 2월 17일(일)까지
· 교 재 비 : 2만원

✪ 중 · 고등부 겨울 찬양피정

· 일 시 : 1월 19일(토) ~ 1월 20일(일)
· 장 소 : 어농성지

✪ 교육 및 모임

M.E 쉐어링	1월 20일(일) 오후 6시	교리실3
해설단 회합	1월 24일(목) 미사 후	교리실1
상임위원회회합	1월 25일(금) 오후 7시	집무실
자모회 회합	1월 27일(일) 어린이 미사 후	회의실

우리들의 정성(감사합니다)

교무금	주일헌금	감사헌금
1,470,000	1,275,300	100,000

✪ 제대초 봉헌 및 가정초 신청

· 2월 2일(토)은 주님 봉헌 축일입니다. 한 해 동안 사용할 제대초를 봉헌받습니다.
· 가정초을 신청 받습니다.
· 접수 마감 : 1월 27일(주일)저녁미사 후
· 제대초 1개당 \ 10,000 (금액에 관계없이 봉헌 가능함)
· 가정초 1개당 \ 3,000 · 접수 : 사무실

✪ 남성소공동체 주차안내 봉사 구역

주차안내 봉사	구역
1월	부영3 · 5단지
2월	수자인 · 한내들2차

✪ 안내 · 전례봉사 및 성당 청소 구역

안내봉사	청소	구역
1/20(일)	1/26(토)	부영3 · 5단지
1/27(일)	2/2(토)	브라운스톤 · 이지더원 · 풍림

※ 안내 봉사자는 9시 30분까지 오시기 바랍니다.

천주교를 알고자 하시는 분은 이웃 천주교 신자들 또는 사무실에 문의하십시오.

미사안내		
	평 일	월 : 오전 6시 화, 목 : 오후 7시30분 수, 금 : 오전 10시
	성모신심	매월 첫토요일 오전 10시
	토요일	오후 4시 어린이 미사
		오후 7시30분 청년/중고등부
	주 일	오전 9시, 11시(교중미사)

초 월 성 당

(성 최경환 프란치스코)

(우)12735 경기도 광주시 초월읍 경충대로1284번길79
홈페이지: http://cafe.daum.net/chowolcath

고해성사: 매 미사 20분 전

주임신부 조윤호 (윤호요셉)
총 회 장 김진홍 (베드로)
연령회장 이영민 (율리아노)
☎ 사 제 관: 798-3890
사 무 실: 767-1790
F A X: 767-1791
연령회장:010-5336-5876

집/차 축복 :수시, 사무실로 접수

모 든 민 족 들 에 게 주 님 의 기 적 을 전 하 여 라

▣성전봉헌을 위한 묵주기도 500만단 봉헌

-주간합계:14,510단 총계:1,376,231단

1구역	2구역	3구역	4구역	5구역	6구역	7구역
780	1,975	1,135	140	270	1,775	630
8구역	**9구역**	**10구역**	**11구역**	**12구역**	**13구역**	**14구역**
345	1,325	305	1,020	1,050	3,220	540

▣ 단체모임 안내

1월20일(주일) 교중미사 후 꾸리아,전례해설단
1월25일 (금) 10시 미사 후 제대회

▣ 봉사자를 위한 교육 안내

• 1월24일(목)20:00 미사 후

▣ 축일을 축하 드립니다 !!

1/21-아네스, 1/24-프란치스코 살레지오
1/26-디모테오, 디도, 1/27-안젤라

▣ 판공성사표 제출안내

성탄 판공성사표를 아직 제출하지 않으신 분들은 사무실에 제출해주시길 바랍니다.

▣ 연말 정산 기부금 영수증 발급 안내

· 교무금을 완납하신 후에 사무실로 신청해주시고, 2~3일 후에 찾아가시기 바랍니다.

▣ 미사예물 봉헌 기부금발급대상 포함안내

1월2일 이후 접수 처리된 미사봉헌부터 기부금 영수증 발급대상에 포함됩니다. 미사봉헌 접수시, 미사봉헌자 이름을 정확히 기재 바랍니다.

▣ 연말정산 기부금영수증 신청안내

• 2018년1월1일부터 2018년12월31일까지 납부하신 금액에 한하여 2018년 기부금 영수증에 반영됩니다. 납부자가 아닌 타 명의로 발급을 원하시는 경우 동일한 교적에 있어야 합니다.

▣ 2019년 교무금 책정 안내

교무금은 신자의 중요한 의무로 교회유지를 위해 의무적으로 바치는 헌금을 말합니다. 아직 책정을 하지 않으신 분들은 사무실에서 책정하시기 바랍니다.

▣ 제대초 봉헌 및 가정초 신청

·2월 2일은 주님 봉헌 축일입니다. 1년 동안 제대에 사용할 초를 주님께 봉헌해 주실 분들과 가정에서 기도하실 때 사용할 초를 구입하실 분들은 신청 하시기 바랍니다. (1월 27일까지 접수 받습니다.)

※ 제대 초: 6,000원, 가정 초: 3,000원

▣ 전입교우를 환영합니다.

성명(세례명)	주소	구역
박철부(사도요한)	도평 대주 101-1107	4-1
정경아(루시아)	썬 하우스 401호	5→9

▣ 사무실 토요일 근무시간 변경안내

• 토요일 오후 2시에 업무 시작합니다.
매월 첫째주 토요일은 오전9시에 업무 시작

▣ 미사예물 봉헌안내

미사예물 봉헌은 가급적 미사 하루 전까지 미리미리 접수 해주십시오.

▣ 자모회 작은 바자회 안내

· 일시 :1월20일(주일)· 장소 : 성당1층 로비
· 품목:한복, 교복, 동화책, 코코아, 후라이팬, 양념통, 와인, 정수기, 돈가스1팩 1만원
돈가스 소스 1개 3천원

▣ 전례담당 및 청소구역

일 시	미사 안내 / 교리반 협조 Pr.	전례담당 및 본당청소구역
1월20일(주일)	파티마의 성모	12구역
1월27일(주일)	기쁨의 샘	11구역
1월27일(주일)	그리스도의 어머니	10구역

▣ 주일미사 참례 현황

일 시	4시	저녁	9시	11시	참석수	참석율
1월6일		105	174	321	600	28.76%
1월13일		81	191	326	598	28.61%

▣ 우리들의 정성 (1월7일~1월13일)

교무금	1,170,000	건축헌금	1,730,000
주일헌금1차	2,715,000	주일헌금2차	939,000
건축헌금	이시은데레사10만원,익명5만원		
성소후원금	익명2만원		
기타수입	유자차수익금 150만원		
감사헌금	박명숙아네스50만원,익명3만원 김영진로사10만원		
신협차입금	990,000,000	은총통장위탁금	161,000,000
현금과 예금합계:234,975,213원			

예비신자 교리반 안내 -주일반:오전 9:00 교육관
교무금:(신협)초월성당 131-015-590642

제 871 호

미사 시간			
평 일		주 일	
월	06:00	토	19:30(학생)
화.목	19:30	주일	07:00 10:30(교중) 19:30
수.금	10:00		
고해성사		미사 30분 전	

초지동본당

성 요아킴

경기도 안산시 단원구 초지동로 23

http: //cafe.daum.net/0314752004

주임신부: 최중인 아우구스티노

총 회 장: 허미숙 로사

사 무 실: 031-475-2004

F A X : 031-475-2005

유아세례 : 1 · 5 · 9월 둘째주 토요일 17:30

혼인성사 : 2개월전 사무실에 신청

입 교 식 : 1 · 5 · 9월 둘째주 교중미사

집, 상가 축복 : 사무실에 신청

7지역(송산) 미사 안내

- 일시: 1월 20일(주일) 17:00
- 장소: 본당 성전

대림저금통 봉헌

- 정성껏 모금해 주신 대림저금통은 1월 20일(주일)까지 사무실에 내주시기 바랍니다.

어린이 세례식 및 첫영성체

- 세 례 식: 1월 26일(토) 오후 5시30분
- 첫영성체: 1월 27일(주일) 교중미사 중

본당 봉사자 교육 및 총회

- 일시: 1월 27일(주일), 교중미사 후
- 대상: 상임위원, 구역장, 반장, 형제반장, 선교· 전례, 연령회장, 제단체장
- 장소: 강당
- 봉사자들은 꼭 참석하시기 바랍니다.

해외원조주일 2차헌금

- 일시: 1월 27일(주일)

주님봉헌축일 초 봉헌

- 일시: 2월 2일(토)
- 본당미사와 전례에 사용할 제대초와 가정에서 사용할 초를 신청 받습니다.(성물방)
- 제대초: 1자루 10,000원
- 가정초: 대- 3,500원, 소- 2,500원

연말 정산 기부금 영수증 발급

- 2018년 1월~12월까지 봉헌하신 것만 해당됩니다.
- 1주일 전 미리 사무실에 신청 바랍니다.

전입을 환영합니다.(1월7일-1월13일)

성명(세례명)	전본당	구역	반
조복동(마리아)	고잔	2 - 2	2
안수철(마르코)	서울 포이동	2 - 2	2
한정민(엘리사벳)	안산성마르코	3 - 1	1
현중희(아녜스)	조암	5 - 2	1
유재영(스테파노)	복음화국	5 - 2	1

- 사무실에서 교적정리를 하시고 교무금을 책정바랍니다.

소공동체 및 단체 모임

단 체	날 짜	시 간	장 소
교리봉사회	1월 20일(주일)	교중미사후	회의실
지역선교분과	1월 27일(주일)	교중미사후	회의실

- 매주 화· 수요일은 반모임의 날입니다.

전례담당 및 성당청소

날짜	전례주간	구 역	구역장
1월20일	연중제2주일	4 - 1	김국희
1월27일	연중제3주일	4 - 2	안성미

미사 참례자(1월7일-1월13일)

월	화	수	목	금
40	82	92	76	82

토	7시	10:30	19:30	신자 수	참례수(%)
138	53	321	95	2,210	607(27.46)

우리들의 정성(1월7일-1월13일)

교 무 금	4,170,000	분당헌금	530,000
건축헌금	1,880,000	감사헌금	50,000
주일헌금	1,535,000	성소후원금	30,000
건축헌금(2차)	1,813,500	사회복지후원금	10,000

교 무 금 (단위: 천원)

이관우, 정영복, 김형일, 노순희, 권규태, 김영심, 조영예 원정숙, 김정자, 김복희, 임영섭, 최충건, 김중남, 김영중 김기찬, 김용문, 노태영, 이은순, 유원준, 박영아, 이숙자 오정실, 정기영, 김석복, 김종환, 전안옥, 윤이권, 한만자 조순금, 민수경, 김현호, 정용국, 김재한, 조성인, 김필순 김서희, 이남헌, 연명희, 이근섭, 임순희, 안수철, 원상숙 김종일, 엄재호, 남주희, 박진숙, 김상호, 백선희, 권옥남 장동선

분당헌금

양장희, 정원조, 김동희, 김순용

건축헌금

30. 박진숙 100. 최충건, 김용문, 정용국
150. 김중남 200. 남주희
800. 김기찬

감사헌금 50. 김순용

성소후원금

10. 이은순 20. 박진숙

사회복지후원금 10. 이은순

봉헌내역에 이의가 있으시면 즉시 문의하여 주세요.
분당헌금은 7지역(송산) 교무금입니다

퀸즈헤나
100% 천연 염색 전문점
탈모예방, 두피염증도움
예약고객 우선
태영프라자 115호
402-1232
010-9677-5013
위순례(데레사)

서안산노인전문병원
인증의료기관
재활, 투석센터
요양전문병원
산재지정병원
406-7777
010-2771-7488
최관영(비오)
임선영(로사)

삼촌네 고기마트
한우1+등급, 한돈돼지
즉석양념육, 닭고기,
무료배달
초지로100
475-7800
010-8965-2720
양두철(프란치스코)

시골순대 감자탕
이마트정문
마트자동차매매단지 내
402-2364
010-5487-3192
박종민(미카엘)
김정은(미카엘라)

초지한의원
자동차보험(교통사고)
건강보험(의료보험)
입원실 운영
초지동743-4 4층
405-1065
010-2127-6800
한태훈(브루노)

미 사 시 간 안 내		
주일	토요일저녁 주일미사	오후 6:30
	어린이미사	오전 9:00
	교중 미사	오전11:00
	청년 미사	오후 7:30
평일	월	오전 6:30
	화,목	오후 7:30
	수,금	오전10:00

십자가의 성요한
천주교 칠보성당

수원시 권선구 칠보로 153
전화 : 296 - 7778 / 팩스 : 296 - 7777
홈페이지 : www.chilbo.or.kr

교무금 이체 : 신협 131-002-040660 (천주교유지)

주임신부: 최원섭 요 셉
총 회 장: 오동석 라파엘
연령회장: 윤금순 마리아
010-2231-1123

봉성체 : 마지막주(금)11:00

유아세례 : 짝수달 첫 토요일

병자성사 : 사무실 신청

집·차축복 : 사무실 신청

화답송
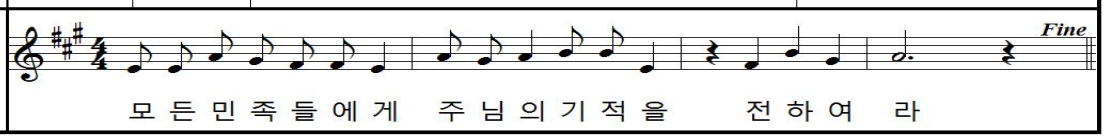
연중 제2주일 말씀(1/20)

"예수님께서는 처음으로 갈릴래아 카나에서 표징을 일으키셨다." (요한2,11)

전례 및 청소 구역 안내

1/20	1/27	2/3	2/10
호반2	두암1	두암2	두암3

✪미사 안내
일시: 1월 21일(월) ~ 25일(금)
신부님 휴가 관계로 평일미사가 없습니다.

✪한양구역 교우 환영회
*대상: 한양구역 모든교우
*시간: 1월 26일(토) 저녁미사 후
*한양구역이 빠른 시일 내에 자리 잡을 수 있도록 모든 교우분의 관심 바랍니다.

✪교무금, 건축헌금 책정
2019년도 교무금, 건축헌금, 성소후원금을 책정하시기 바랍니다. (본당 사무실)
-교무금 봉헌은 신자의 의무입니다.-

✪2019년 성모승천반 예비자 모집
*신청기간: 1월 1일 ~ 2월 17일
*예비자 환영식: 2월 17일(교중미사 중)
*교리시간: 주일 09시 30분 ~

✪2019년 제대초 봉헌 안내
2월 2일(토) 주님봉헌 축일에 1년 동안 사용할 제대용 가정용 초를 축복합니다.
초를 봉헌하실 분들은 사무실에 신청 바랍니다.

✪예비중1, 중고등부 연합 겨울여행
*기간: 1월 24일(목) ~ 1월 25일(금)
*장소: 전주일원(전동성당, 한옥마을)
*문의: 중고등부 교감 010-2343-0249

✪청소년 복사단 겨울캠프
*기간: 1월 28일(월) ~ 1월 29일(화)

✪우크렐레 무료 수강신청
*대상: 신자 및 외인 (선착순 15명)
*시간: 매주 화요일 오전 10시
*교재비: 1만원
*문의: 010-5384-2699

✪지난주 미사 참례 현황

주일미사 참례자명 2,344중 691명 참석 29.5%

✪전입가족을 환영합니다.

성 명 (세례명)	주 소	구역
김태미 마리아프란치스카	칠보마을 906-1901	중촌1
안기자 데레사	GS아파트 110-1101	매실2
김순 마리아	GS아파트 115-204	매실2

승합차 운행		
1/20	조도현 아우구스티노	임현구 세례자요한
1/27	이현주 요셉	김영주 알베르토

✪우리들의 정성 (1.7-1.13) (단위: 원)

주일헌금	2,748,050
교 무 금	2,145,000
건축헌금	2,120,000
감사헌금	130,000
※감사헌금: 성덕기 10만, 권혁민 3만	

호매실 하늘 약국
병원 처방전 조제 전문
삼익 1차 버스정류장 앞
약사: 민세은 아녜스
292-8875 / 최계순 아델라

HYUNDAI 현 대 자 동 차
신차상담(시승, 리스, 렌트)
탑동사거리(한석빌딩1층)
☎ 298-8100 / 010-5264-9685
구운판매 대리점
대표 : 김현진(시메온)

자동차보험
주택화제보험
KB 손해 보험
손영만 프란치스코
010-5383-0947

가죽 소파 전문
공장직영 · 주문제작
서진석 요셉, 이명선 마리아
010-7358-8350

하느님을 가장 잘 알 수 있는 방법은 성경을 읽는 것이고, 미사는 가장 큰 기도입니다.

태평동성당

성 프란치스코

주임신부: 김정욱 (마태오)
수 녀 원: 방 (의례마르코)
사 무 실: 031) 721-3367 FAX: 721-3368
총 회 장: 박영우(이냐시오) 010-9033-4326
연 령 회: 배연승(안토니오) 010-5317-4327

※ 미 사 시 간 ※

- 주 일: 07:00, 11:00, 18:00(청년)
- 토 요 일: 18:00 (학생, 어린이)
- 새벽미사 (06:00) 월요일
- 아침미사 (10:00) 수요일 · 금요일
- 저녁미사 (19:30) 화요일 · 목요일
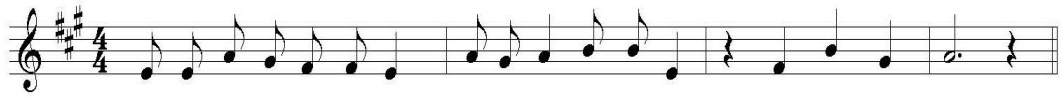
◘ 하느님과 이웃과의 소통을 위한 기도운동 기도 지향 - 외짝교우와 냉담교우를 위하여

< 각 지역별로 지정된 곳에 묵주기도 20단에 스티커 1장을 붙이시는 방식입니다.>
교우 여러분의 적극적인 참여 부탁드립니다.

01월 13일 현재 묵주기도 현황	총 623,320단

◘ 병자 영성체

일 시 : 1월 25일(금) **오후 2시**
사무실로 23일(수)까지 신청하시기 바랍니다.

◘ 미사 안내

1월 25일(금) 미사 없습니다.

◘ 오야동 공소미사

일 시 : 1월 27일(주일) 오후 4시

◘ 초축복 및 제대초봉헌 안내(가정초주문)

일 시 : 2월 2일(주님봉헌축일) 10시 미사 중
본당과 가정에서 사용할 제대초와 가정초를 축복합니다.
☞ **제대초 1자루 8,000원, 가정초 1자루 4,000원**
접 수 : 1월 27일(주일)까지 제대부 및 사무실
*** 지난해에 꽃 및 초 봉헌하신 모든분께 감사드립니다.**

◘ 빈첸시오 활동회원, 후원회원 모집

어려운 이웃을 위해 기쁜 마음으로 봉사하실 활동회원과 후원회원을 모집합니다.
문 의 : 이옥기(안나) 010-8661-5557

◘ 대림저금통 제출

대림시기 동안 정성껏 모아오신 대림저금통을 사무실에 봉헌바랍니다.

◘ 특별헌금(2차 헌금) 안내

1월 20일(셋째주일) 본당시설 유지보수 기금마련

◘ 2019년도 교무금 책정

교무금 납부는 신자들의 의무이며 본당 운영의 가장 중요한 부분입니다.
새해 예산편성을 위하여 책정과 납부에 적극 참여하여 주시기 바랍니다.

◘ 우리농산물 메주 판매 안내

환경분과 우리농산물에서 메주를 주문, 판매 합니다. 많은 이용 바랍니다.
문의 : 표현담 막달레나 010-2479-8656

◘ 전례 봉사 및 본당 청소

금 주:태평 3지역 다음주: 복정동지역

◘ 미사참례(01/07일-01/13일 교적신자 1,396)

구분	월	화	수	목	금	토	주일	합계	비율
전주	16	329/92	52	43	58	52/123	423	546	39.0
금주	26	55	91	46	93	92	384	476	34.1

◘ 우리들의 정성(01월 07일-01월 13일)

구 분	금 액	구 분	금 액
교 무 금	2,475,000	주 일 헌 금	2,023,800
성소후원금	70,000	특별 봉헌금	
사회복지후원	30,000	감 사 헌 금	70,000
미 사 예 물	1,270,000	시 설 헌 금	70,000
		구유경배예물	38,000
총 수 입	6,046,800	총 지 출	9,818,900

감사헌금
익 명 20,000 익 명 50,000

장기수선금 01/13일 현재 135,067,500원
정풍석 20,000 조성인 50,000

사람중심의 희망금융!!
성남중앙신협
저축도~ 대출도~
모두가 부자 되는 그날까지
성남중앙신협이 함께 합니다.
☎ 본점 031-756-6181

손 치 과 의 원
원장: 손혜정(베로니카)
인공치아(임플란트),심미보철
미백치료,노인틀니,치주치료
☎757-2858(이빨아파)
수진동 농협 성남지점 옆
창도빌딩4층(주차장완비)

순천의료재단 정병원
CHUNG HOSPITAL
종합병원 정형외과/내과/외과/소아청소년과
신경외과/신경과/재활의학과
산부인과/영상의학과
마취통증의학과/진단검사의학과
지역응급의료기관 응급의학과 전문의 4명 24시간 진료
종합건강검진센터 MRI/CT/디지털X-RAY/내시경/초음파
순천의료재단 정병원 750-6000 / www.chungsh.com

천주교를 알고자 하시는 분은 본당 신부님, 수녀님, 또는 사무실에 문의하십시오.

월요일	새벽 6:30
화 / 목	저녁 7:30
수 / 금	오전 10:00
토요일	오후 4:00 (어린이) 저녁 7:30 (학생)
주 일	오전 6:30
	오전 8:00 (강하공소)
	오전 10:30 (교중미사)
	오후 9:00 (밤미사)

성 요한 세례자

퇴촌 성당

TOECHON CATHOLIC CHURCH

경기 광주시 퇴촌면 광동로 97-9

강하공소: 양평군 강하면 왕창부로길64번길 1

주임신부 : 임 익 수 베드로

사목회장 : 염 봉 진 가브리엘

연 령 회 : 임 선 자 요안나

회 장 (010-2743-1717)

사 무 실 : 031-765-4101

팩 스 : 031-765-4102

홈페이지:cafe.daum.net/toechon.com

E-mail : toechon@casuwon.or.kr

“ 신앙의 기쁨! 젊은이와 함께! ” **“ 젊은이를 위한 통합사목 실현! ”**

✤ 다음 주에는 해외원조주일 특별헌금 있습니다.

✤ 2019년 “본당 총회” 안내

- 일시: **1월27일(주일)교중 미사 중 (대성전)**
- **상임위원회 외 5개 위원회 사업보고**

※각 위원회 회장과, 위원들, 구역장, 반장님들과 각 단체장님들께서는 모두 참석하여 주시고, 본당의 모든 형제, 자매님들께서도 함께 하여 주시기 바랍니다.

✤ “생명 나눔 저금통” 봉헌 안내

☞대림기간동안 모금하신 저금통을 본당 사무실에 **1월 22일(화) “최종마감 합니다.” 봉헌 감사합니다.**

✤ 복사단 겨울캠프 안내!

1)일 시: **1월 28일(월)~30일(수) 2박3일**
2)장 소: 오크밸리(스키장)
3)**문 의: 복사자모회장 (010-4910-6009)**

※복사단 ‘ 겨울캠프 ’ 에 신자분들의 많은 기도와 후원♡부탁드립니다.^^

✤ 2019년 교무금 책정 안내

-교무금은 신자의 중요한 의무로 교회유지를 위해 교우들이 의무적으로 매월 교회에 바치는 헌금을 말합니다. “하느님께 기쁘게 봉헌하시어, 천상의 곳간에 재물을 쌓으십시오.”

※ 교무금 자동이체 계좌

농협 221157-55-002413 (재)천주교수원교구

✤ 연말정산 소득공제용 서류 발행

- 기부금 소득공제용 서류를 발행하여 드립니다. 소득공제가 필요하신 분은 본당 사무실에서 교무금을 완납하시고 신청하시기 바랍니다.
- **교무금 통장을 지참하시고 가급적 평일미사 전/후로 이용 부탁드립니다.**

✤ 예비자 교리반(희망반) 모집 안내

- 세례일시: 8월15일(목)(성모승천대축일)
- 교리기간: **2월 10일(시작)~8월까지**
- 교리시간: **주일반 오전9시** ※평일반 추 후 시간조정
- 문 의: **교육분과장 (010-4445-6968)**

✤ 성모회 물품 판매 안내 (설날준비)

☞ **떡국떡, 코다리, 조기, 가자미 등 판매합니다.**
♡많은 관심과 이용 바랍니다.^^

✤ 주님 봉헌 축일 초 봉헌

- **2월 2일(토)**은 주님 봉헌 축일로써 전통적으로 1년간 각 가정과 제대에서 사용할 초를 축복 받는 날입니다. 제대에서 사용할 초를 주님께 봉헌하실 분들과 가정에서 기도하실 때 사용할 초를 구매하실 분들은 **사무실로 미리 신청하여 주시기 바랍니다.**

※ 제대초: 본당 사무실에서 ‘ 예물봉헌 ’ 접수
가정초: 2/2일 축성 후 성물방에서 판매

✤ 초등부 주일학교 교사모집

♡미래의 주역이 될 주일학교 학생들을 위하여 헌신적으로 봉사하실 선생님들을 모십니다.
(문의: 초등부교감 010-5391-4902)

✤ 모임 안내

모 임 명	일 시	장 소
우 산 리 반 모 임	1월 21일(월) 10시30분	김미주 소화데레사 010-5710-8480
도 수 리 형 제 반	1월 21일(월) 20시	이기환 바오로 010-3162-0348

✤ 천진암 성지 사무원 모집 안내

- 구비서류: 이력서, 본당신부 추천서, 교적사본, 주민등록등본 각1통
- 접수기한: 1월 31일- 제출처:성지사무실
- 문 의: 031-764-5953

✤ 성당 청소구역 및 전례봉사 공지

※ 성당 청소에 많은 참여 부탁드립니다.

	요 일	구 역
전례봉사	1월 20일(주일)	광동리 구역.
	(안내봉사, 봉헌, 보편지향기도)	
청소구역	1월 26일(토)	광동리 구역
다음 주 전례봉사	1월 27일(주일)	영동·남종 구역.
	(안내봉사, 봉헌, 보편지향기도)	

✤ 우리들의 정성(1월 9일 - 1월 15일)

평일/성탄	315명	누 계	1,174
주일미사	705명	미사참석율	41%
주일헌금	1,521,000	부채상환건축헌금	1,142,000
교 무 금	2,210,000	모퉁이돌	박은미
제대초봉헌	김교남, 손금수		
-현재 본당 부채 잔액 현황-			
교구(토지)차입금	350,000,000		
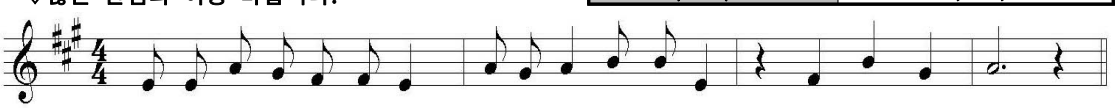
모 든 민 족 들 에 게 주 님 의 기 적 을 전 하 여 라

교무금 계좌 : 221157-55-002413(농협), 건축헌금 계좌: 221157-55-002394(농협) - (재)천주교수원교구 - 이름,세례명 표기

'신앙의 터전 두밀'

판교성김대건안드레아성당

주임신부 김동진(다니엘)

성남시 분당구 판교원로 82번길45
e-mail:1004@capangyo.or.kr
사무실:031-8017-0012 연령회장 010-8213-7713

미 사 시 간			
주일		평일	
토 16:00(어린이)		월	06:00
19:30(중고등부)		화	19:30
일 08:30		수	10:00
10:30(교중)		목	19:30
19:30(청년)		금	10:00
성 시 간	첫째주 목요일 19:30		
성모신심미사	첫째주 토요일 10:00		

예비자교리 | **부활반** 주일09:00 | **성모승천반** 주일09:00 금요일10:40

✝ 한국외방선교회후원회미사:1.23(수) 14:00
(매월 4주 수요일 오후 2시로 변경되었습니다)

✝ 주님봉헌축일 미사:2월 2일(토) 10:00
2019년 전례에 사용할 제대초를 봉헌하실 분은 사무실로 신청바랍니다.

❍사제연례피정(1/28~2/1)에 참가하시는 주임 신부님을 위하여 많은 기도바랍니다.
▪1.29(화)~2.1(금):미사가없사오니 참고바랍니다.

❍유아세례식:1.26(토) 16시 어린이미사 중
신청:세례명, 대부모님을 정하신후 사무실로 신청
접수:1.20(일)까지, 신청비:만원(사진,초값)

❍새영세자(성탄반 세례자) 첫 고해성사
일시:1.24(목) 저녁 미사 후, 3층 성전

❍성령기도회:1.23(수) 19:00~21:30
지도:장명주 토마스(인천교구 봉사자)

❍성모승천반 예비자 입교식:2.10(일) 10:30 미사
교리 시간:(일)09:00 (금)10:40
신청/문의:선교분과 010-9231-3317, 사무실

본당 설립 10주년 감사 묵주기도 100만 봉헌 (2018.10.1~2019.9.30)	
누계(2018.10.1~2019.1.13)	222,238단

❍사회복지분과에서 매주 목요일 11시 독거노인 방문봉사를 함께 해주실 분을 모집합니다.
신청:총무 김대규다니엘 010-9227-8216

❍두밀(교중미사) 성가대 지휘자를 모집합니다.
대상:전공자, 성가대 지휘 경험자 우대
서류:이력서,자기소개서,교적사본,
(타본당 신자의 경우)주임신부추천서
신청:2.3까지,사무실/문의:전례위원장010-5026-8400

❍ 본당 단체 회합(월례회의)
여성지역장:1.23(수) 10:30, 1층 회의실
평신도단체협의회:1.24(목) 20:00, 1층회의실
성소분과 :1.25(금) 11:00, 2층 솔뫼실
헌화회 :1.25(금) 11:00, 2층 은이실
교육분과 :1.27(일) 11:30, 1층 회의실

❍ 주일 미사 전례 봉사

전례	1월20일	1월27일	2월 3일
08:30	4 - 2	5 - 2	6 - 2
10:30	1지역	2 - 1	3지역

화답송

❋ 영명 축일을 축하드립니다 (1.21~1.27) ❋

1/21	*아녜스-심명숙 김미화 백경화 박민경 우순천 함옥진 이현서 정재경 이경희 이은영 한주희 김현숙 홍정화 채석숙 양혜심 김운영 김귀자 서정희 박선아 임주희 정혜순 오정미 박지아 정주연 김순옥 채순자 김지윤 한정숙 윤미진 이효정 조최임 김선혜 이다연 안신영 윤유정 인지우 이상은 김예원 송은미 김은선 이선영 전지호 전현주 홍성옥 강종순 이기련 방영희 김기례 김효숙 김은정 조연재 김선희 유현희 김혜숙 심수민 정채순 김순옥 김윤지 김수영 강영주 홍옥순 송영주 최정순 김보경 허정은 최희영 임명자 박영진 김은주 김연화 임정미 김민자 최혜선 박선영 조현아 신현정 김문숙 김세린 박현숙 방서영 오수혜 하수진 박수정 서순분 김지수 김영란 정은화 이수진 류미순 신인숙 이경재 김남희 채영숙 채송화 맹지원 추백순 최정은 방미옥 빅옥순 오흥자 신용은 고시내 김광숙 정승원 노윤서 조민숙 박성분 성민정 이안자 윤지현 이선미 박경희 강의형 이희정 윤소정 양인희 김수안 김채연 *아녜스로즈-천정아
1/22	*빈첸시오-박상준 홍승진 황시현 *도미니코(도밍고)-이철호 오지석
1/23	*클레멘스-박용남
1/24	*프란치스코 드 살-최종관 이건희 전동욱 *살레시아-우정원
1/25	*아가페소피아-조정하
1/26	*디모테오-김태림 최왕돈 이두형 기정원 *디모테아-성기정 *디도-황준서
1/27	*안젤라-전경희 권현아 박수현 조성희 김철규 정희라 이정아 최복자 박정수 홍수경 최윤지 김양자 김정심 이지연 신성희 정정화 장서연 최혜선 신복화 조아현 김민서 노수정 이정순 전지우 김정희 이경주 전민지 이서연 심금옥 한정선 위현숙 배은혜 박현주 김영애 신현주 조성연 이정미 박경혜 고미숙 이현지 박경복 이금희 김태린 손인경 서영희 민면구 노수현 정동화 박서림 김인경 이은서 차재연 김수정 홍미애 김성원 손방나 성다연 진나미 김현진 이오순 이혜경 안미숙 김보영 정유진 한수민 김선임 김민아 이창조 김시윤 김보하 민보영 김미란 노윤민 우미경 김선혜 김명옥 김은순 김경숙 김민지 조성미 윤성은 황채원 이한솔 *마리안젤라-이정희 *율리아노-정지훈 *빈첸시오-구태윤 *테오도로-박명진

판교 성 프란치스코 성당

http://cafe.daum.net/st.francisco
E-mail: stfran@casuwon.or.kr
(우)13475 경기도 성남시 분당구 서판교로 125 (판교동 513-1)

주임신부: 김대영 베드로
보좌신부: 최재완 미카엘
총 회 장: 김경식 요한다마세노 010-2708-3996
연령회장: 김경식 로마노 010-5303-4467
사무실: 8017-8101
팩 스: 8017-8102

주 일	월	화	수	목	금	토
09:00, 11:00(교중), 16:00(어린이), 19:30(청년)	06:30	19:30	10:00	19:30	10:00	19:30 (학생)

♣ 고해성사 : 미사 30분전 ♣ 성모신심 미사 : 매월 첫 토요일 10시 ♣ 성시간 : 매월 첫 목요일 저녁미사 후
♣ 환자영성체: 매월 셋째 목요일 ♣ 유아세례 : 2,5,8,11월 첫 주일 오후 3시 ♣ 집, 상가, 차축복은 사무실에 미리 신청

▣ 미사시간 변경

2월 11일(월)부터 미사시간이 변경됩니다.

월	화	수	목	금	토	주일
6:30	10:00 19:30	06:30 10:00	06:30 19:30	06:30 10:00	10:00 19:30	06:30 09:00 11:00 16:00 19:30

▣ 설 위령합동미사

일시: 2월 5일(화) 06시30분, 10시 30분
※ 미사 30분전에 연도 있습니다.
※ 합동미사 예물은 정성껏 준비하신 후 3층 로비에 마련된 바구니에 봉헌해 주세요.
※ 2월 6일(수) 미사 없습니다.

▣ 중고등부 주일학교 겨울 피정

일시: 장소: 2월 16일(토)~17일(주일) 어농성지
대상: 예비 중1~고2
신청: 1월 19일(토)~26일(토)
신청비: 45,000원(계좌입금만 가능)
계좌번호: 국민은행 767402-01-188994 박다정
문의: 담당교사 010-7468-4585

▣ 유아세례

일시: 2월 3일(주일) 오후 3시
접수 및 면담: 1월 30일(수)까지
※ 유아세례 신청 부모는 신부님과 면담 (필수)
※ 유아 세례명과 대부모 선정 후 신청
※ 타본당 신자는 교적 사본 첨부

▣ 가정미사

일시: 1월 24일(목) 19시 30분

▣ 2차헌금

1월 27일(주일) 해외원조주일 - 주교회의 사회복지위원회에 보냄

▣ 제대초 및 제대꽃 봉헌

2월 2일 주님 봉헌 축일을 맞아 1년 동안 성당에서 사용될 **제대초**와 **제대꽃**을 봉헌 받습니다.
접수: 1월 19일(토)~1월 27일(주일)
장소: 토, 주일 - 3층 로비, 평일 – 사무실
※ 2월 2일(토) 10시 미사는 주님봉헌축일미사로 봉헌되고 성모신심미사는 2월 9일(토) 10시에 봉헌 됩니다.

▣ 성서 40주간 수료미사

일시: 1월 28일(월) 10시

▣ 미사봉헌 소득공제 대상 적용

2019년 1월부터 미사봉헌도 소득공제를 받을 수 있게 되었습니다. 미사 봉헌 봉헌자를 소득공제 받으실 분으로 봉헌해 주시기 바랍니다.
※ 교무금, 감사헌금, 건축헌금, 합동미사예물도 소득공제 받을 분으로 봉헌해 주세요.

▣ 문화홍보분과 회원 모집

사진촬영, 영상편집 봉사자를 모집합니다.(초보자도 환영)
문의: 분과장 010-3356 -7539

▣ 소년 레지오 설립 및 단원 모집

사도들의 모후 꾸리아에서 소년 레지오 설립으로 어린이들에게 신앙심을 심어주려 합니다. 많은 어린이들이 함께 할 수 있도록 부모님들의 적극적인 관심 부탁드립니다.
1.설립 예정일: 2019년 2월초
2.대상: 초4학년~중1학년(첫영성체 받은 어린이)
3.회합시간: 주일 어린이 미사 후
4.문의 : 010-5600-0341

▣ 주일 오전미사에 주차봉사자의 안내에 협조해 주시기 바랍니다.

▣ 우리본당 부채 현황

교구차입금(토지대금) 970,000,000원
* 새로 전입오신 분들도 신축금 책정과 납부에 적극 동참해 주시기 바랍니다.

▣ 우리들의 정성 (1월 7일 – 1월 13일)

구 분	금 액	신자수	세대수
주일헌금	9,266,000		
교 무 금	15,183,100	6,387	2,379
감사헌금	1,950,000		
건축헌금	2,870,000		
합 계	29,269,100		

감사헌금: 강경자 10만, 김동건 5만, 양세환 100만, 이재근 20만, 익명 5만, 박정민 5만, 홍강자 10만, 한승희 20만, 윤석창 5만, 박영호 10만, 이승하 5만
건축헌금: 정수현 10만, 최은정 20만, 이의종 10만, 이창주 10만, 유경애 100만, 이광규 30만, 정달희 5만, 이종언 10만, 김민재 10만, 김소형 10만, 최이자 10만, 송수인 10만, 이승진 2만, 홍표창 50만

성가번호	입당 329	봉헌 217, 342	성체 170, 499, 168	파견 61

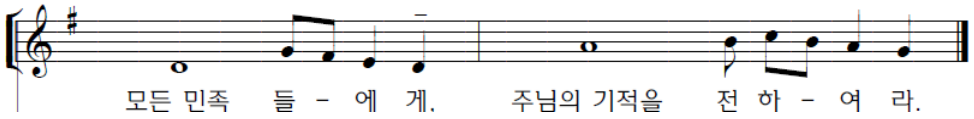

2019년 1월 20일(연중 제2주일)

미사시간			
평일	월	06:30
	화, 목	19:30
	수, 금	10:00
토	주일저녁미사 (청소년미사)	19:30
주일	일반미사 (주일학교미사)	09:00
	교중미사	11:00

팽성성당

평택시 팽성읍 부용로 7-15
사 무 실 : 031-691-4702
연령회장 : 010-5544-1878

예비신자 교 리 반	주일반	수요반	금요저녁
	09:30	10:30	19:30
유아세례	짝수 달 첫째 토요일 오후4시		
환자영성체	매월 첫째 목요일 오전9시		
주임신부	이용인 프란치스코		
수녀원	이 오드니엘 권 마리테오도라 한 파비올라(유치원)		
총 회 장	김종수 마티아		
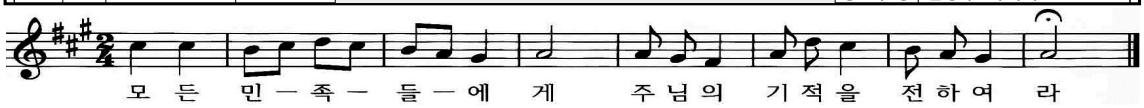
♣ **특별2차 헌금 안내**
금주(1월20일) - 해외원조 2차헌금

♣ **교구행사 관계로 1월25일(금) 미사는 없습니다.**

♣ **1월27일 교중미사는 새로이 서품받으신 신부님께서 집전을 하십니다.**
※ 27일 교중미사지향(예물)을 받사오니 미사 지향을 올리고자 하시는 분은 사무실로 접수 바랍니다.
※ 신부님을 위한 2차헌금이 있겠습니다.

♣ **구정 합동위령미사 봉헌**
일 시 : 2월 5일(화) 11시
※10시30분부터 연도 시작합니다.
※구역장님들께서는 합동예물봉투를 각 가정에 나누어 주시기 바랍니다.
※2월6일(수)평일미사는 없습니다.

♣ **주님 봉헌 축일 초 접수**
2월2일(토) 주님 봉헌 축일로 일년동안 사용할 초를 축성합니다. 제대초, 부활초, 성탄초를 봉헌하실 분은 사무실로 봉헌하여 주시기 바랍니다.

♣ **2019년 정하상바오로대학 학생모집**
개 학 식 : 3월8일(금) 오전10시 미사
등 록 금 : 1학기 2만원
등록기간 : 2월24일~3월3일(주일미사후 접수)
교육과정 : 성경공부와 동아리활동, 식사제공
문 의 : 010-9966-4962(김명숙 실비아)
※함께 할 봉사자를 간절한 마음으로 기다립니다.

♣ **소공동체모임 안내**
주공2구역 : 1월 21일 월요일 오후7시
장 소 : 105동 502호(김영자 아델라 댁)
연 락 처 : 010-2725-7727

단체모임

구분	월/일	요	시 간	내 용
금주	1/20	일	9시미사 후	제분과위원회
			교중미사 후	울뜨레아
				요셉회
내주	1/27	일	10시	전례분과
			교중미사 후	M.E
				연령회
	1/25	금	오후7시30분	상임위원회
	2/2	토	10시미사 후	성모회
			오후4시	유아세례

※유아세례 신청은 사무실에서 받습니다.

☆ 2019년 교무금 책정현황 (1월15일) ☆

책정세대	책정비율	납부금액
142	20.3	12,305,000

♣ 우리들의 정성 ♣

교 무 금	주일헌금	건축헌금	기 타
5,600,000	1,942,000		3,712,000
금주(1월7일~1월13일)		누 계	
11,254,000		31,121,000	

감사헌금
김양옥(스콜라스티카)-20만원, 오상태(바오로)-5만원

건축헌금

구분	미사 전례봉사	본 당 청 소	
	담 당 구 역	대성당	1층
금주	노와	평궁	평화의 모후
내주	대원	석봉	동정녀의 모후

다음주 1호차 봉사자	이윤상 요한
다음주 2호차 봉사자	이승준 프란치스코
다음주 3호차 봉사자	이창환 분도
지난주일 미사참례	619명 39.81%

글라스스토리 안경원
<평택 팽성점> 안경,콘택트렌즈
부용초교 옆, 파리바게트 옆
원장 임진호(베드로)
031-618-7925, 010-6238-7925

평택 성모안과
안과 전문의(원장), 수술상담
평택역앞, 파주옥뒤,케익타운 옆
원장 강 태 환(노 엘)
(031) 618-3131

치아사랑 치과의원
치의학석 · 박사
구강악안면 임플란트 전공
임플란트,보철치료 (매주목요일 휴진)
팽성읍사무소 옆
(한마음약국2층)
원장 홍남희(아폴로니아)
(031)691-2835

예가 인테리어
리모델링 전문
팽성읍 객사리
김기범(요셉), 홍옥주(마리아)
010-6600-0076

주임신부 : 김태진(베난시오) 보좌신부 : 김지섭(요한사도) 수 녀 원 : ☎ 456-1243 송(가롤로), 이(사무엘라)수녀 총 회 장 : 손석창(안드레아) 연령회장 : 이상욱(요셉) ☎ 010-2773-1062 사무실 : ☎ 457-1245	APOSTLES' Pyoungchon Catholic Church **평 촌 성 당** https://12sado.modoo.at	

필사 주간 일일 실천계획표

1/21(월)	창세기 27장 30절~28장 22절
1/22(화)	29장 1절 ~ 29장 30절
1/23(수)	29장 31절 ~ 30장 43절
1/24(목)	31장 1절 ~ 31장 42절
1/25(금)	31장 43절 ~ 32장 22절
1/26(토)	32장 23절 ~ 33장 20절
1/27(주일)	34장 1절 ~ 34장 31절

미사 시간 평일 : 월) 6시 화) 19시30분 수) 10시,19시30분 목) 10시,19시30분 금) 6시,10시 토) 10시
주일 : 토) 16시, 19시30분 일) 6시30분, 9시, 11시, 16시, 19시30분

2019년 교무금 책정하여 주시기 바랍니다.

모든 교우 세대는 2019년 교무금을 책정하여 주시기 바랍니다. 교회를 돌보는 신앙인들의 의무이자 하느님께서 우리의 일상에 베풀어 주신 은혜에 대한 감사의 고백인 교무금 책정하여 정성껏 봉헌해 주시기 바랍니다. 〈신한은행 100 031 117650 재)천주교 수원교구 평촌성당〉

✝설날 합동 위령 미사✝

2월 5일(화) 6시30분, 11시

- 조상님들의 영혼을 기억하는 합동위령미사 입니다.
- 가정 합동 예물 봉헌이 있습니다.
- 설날 합동 위령 미사에 참례 못하시는 분들은 예물을 미리 사무실로 접수 바랍니다.
- 10시 30분부터 조상님들을 위한 연도바칩니다.

〈설날 연휴 미사 안내〉

4일(월)	6일(수)
새벽 6시 미사	미사 없습니다.

⇒ 이용에 착오 없으시길 바랍니다.

첫영성체 가정교리

-대상 : 3학년~6학년 대상 어린이 및 부모
-기간 : 2월 14일(목) ~ 7월 13일(토)
-첫영성체식 : 7월 14일(주일)
-부모 첫모임 : 2월 9일(토) 16시 가족미사 후/ 2층 교리실
-회비 변경 : 한자녀 당 5만원
-접수 : 1월 12일(토) ~ 2월10일(주일)/평일 사무실 (토요일) 16시 가족미사 (주일)11시, 16시/1층 로비
- 문의 : 백 베로니카 010-5207-3490

※ 부모 첫모임에 꼭 참석 바랍니다.

▣ 환자영성체

-일시 : 1월 30일(수) 14시 ~

▣ 유아세례

-일시 : 2월 9일(토) 17시/ 소성전

초등부 주일학교 겨울방학 일정

1. 겨울방학 가족영화제

초등부 주일학교에서 겨울방학을 맞아 가족영화를 상영합니다. 미사도 함께 참례하시고 가족들과 따뜻한 시간되시길 바랍니다.
-일시 : 1월 26일,(토) 2월 9일(토), 2월23일(토) 가족미사 후/ 소성전

2. 주일학교 졸업피정

-주제 : "이는 내가 사랑하는 아들, 내 마음에 드는 아들이다."(마태 3,17)
-대상 : 주일학교 예비 중 친구들 모두
-일시 : 2월15일(금) ~ 2월 16일(토) 1박2일 평촌성당
-신청비 : 1만원
-접수 : 이은하(세실리아) 010-4128-7627
-계좌 송금 : 농협 302-0848-9203-21 이은하
※ 접수는 문자로 해 주시고 입금은 아이 이름으로 부탁드립니다.

3. 2019년도 주일학교 등록

-대상 : 7세 유치부, 1학년, 2학년, 4~6학년
-일시 : 2월9일(토)~24일(주일) 9시, 11시, 16시, 주일미사 전 후/ 소성전
-문의 : 김연신 스텔라 010-6260-0446
이성림 세레나 010-3106-0327

※ 주일학교 개학은 3월 9일(토)입니다.

▣ 주임신부님이 평화방송 생방송 출현합니다.

-일시 : 2월 25일(금) 14시~
평화방송 라디오(105.3MHz)

▣ 수고하셨습니다.

▸황 마르타 수녀님이 1월21일자로 소임을 마치고 본원으로 가십니다. 그 동안의 노고에 감사드리며 영육간의 건강하시기를 기도드립니다.

평택성당

(하늘에 올림을 받으신 성 마리아, 1928)

▦ 오늘은 연중 제2주일입니다. 하느님께서는 예수 그리스도께 십자가의 수난을 겪게 하시어 인류를 하느님과 화해시키셨습니다. 이 주일 잔치에서 거룩한 교회가 그리스도의 사랑으로 변화되어, 주님이며 신랑이신 그리스도와 맺는 영원한 혼인의 기쁨을 맛보게 해 주시기를 청합시다.

▣ 주님봉헌축일 미사 : 2월 2일(토), 오전 10시

1년 동안 제대에서 사용할 초와 가정에서 사용할 기도 초를 축성합니다. 제대에서 사용할 초를 봉헌 받습니다.

▣ 성모회 2018년 판매 수익금 11,000,000원 봉헌. 감사합니다!

▣ 예비교우 환영식 3월 3일(주일) 10시30분 미사

모든 교우들께서는 힘껏 선교에 임해 주시기 바라며 평택지역의 복음화를 위해서 가톨릭기도서 96쪽에 있는 비신자를 위한 기도와 희생을 주님께 봉헌해 주시기 바랍니다.

▣ 2019년 초·중·고등부 주일학교 등록 안내(1년)

한 자녀 : 30,000원, 두 자녀 : 60,000원, 세 자녀이상(셋째부터 무료) : 60,000원

등록신청 : 사무실, 계좌번호 : 132-089-085613 [평택신협, 예금주 : 서동권(평택성당)]

▣ 2019년 주일학교 초등부 첫영성체 신청 안내

첫영성체 신청 : 3학년 ~ 6학년 첫영성체 대상자

19년 1월 27일(주일)까지 신청 바랍니다. 문의 : 사무실

▣ 미사 전례 교육 – 2019년 수원교구장 사목교서

1. 2019년 교구장 사목교서 제목: “새로운 방법, 새로운 선교”
   -“새로운 방법-통합사목, 새로운 선교-애정어린 시선과 관심으로 젊은이들을 바라보기”
2. 2019년 사목교서 표어: “신앙의 기쁨! 젊은이와 함께!”
3. 2019년 사목교서에 따른 실천 목표: 젊은이를 위한 통합사목 실현

통합사목 : ‘잘 짜인 그물망 구조의 통합사목’안으로 신자 각 개인이 들어와 참여함으로써 신앙을 키워 가는 새로운 방법 -전례분과-

▣ 청소 담당 구역 : 1월 22일(화) 비전4구 1월 29일(화) 비전5구

▣ 화답송
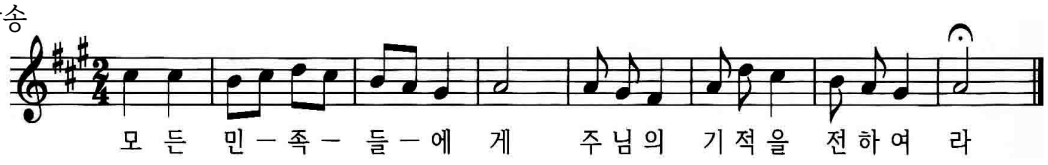
교무금 자동이체 [평택신협 131-001-186736 또는 031-654-2702 예금주-평택성당]

포 승 성 당

복되신 동정 마리아

poseung catholic church

경기도 평택시 포승읍 서동대로 1174-13

주임신부 조성경(프란치스코)

총 회 장 이삼식(힐라리오) 010-9995-7231

연령회장 원종훈 (베드로) 010-8755-7058

사 무 실 ☎684-3901

F A X ☎684-3905

전 례 안 내

✪ 2차헌금 안내

1월20일	본당건축헌금
1월27일	해외원조주일

✪ 전례봉사안내

전례봉사	독서봉사	예물봉헌	해설자
1월20일	김지수,임헌재	석정리	송정순
1월27일	김미자,임헌재	신영리	최연가
2월 3일	오필영,김미자	도곡리	류채미

✪ 주님 봉헌 축일 미사

* 일시 : 2월 2일(토) 오전 10시

✪ 설(구정) 합동위령미사 안내

*** 미사: 2/5(화) 11시** (10시 20분 연도 시작합니다)

- 2/6(수) 미사는 없습니다.

설날에는 먼저가신 조상님들과 세상을 떠나신 분들의 영원한 안식을 기원하는 합동 위령 미사로 봉헌됩니다.

기 타 안 내

✪ 단체 모임 및 회의 안내

모임/회의	일 시	장소
꾸리아	1/20(일) 교중미사 후	안나의방
전례분과	1/22(화) 저녁미사 후	안나의방
해설단	1/24(목) 저녁미사 후	안나의방
소공동체	1/27(일) 교중미사 후	마르코반

✪ 교육관 건축을 위한 묵주기도

묵주기도 (1/7~1/13): 2,846단

묵주기도 합계: 147,182단

매주 일요일 묵주기도를 봉헌함에 넣어 주세요.

✪ 제대초 봉헌 및 가정초 신청

* 2월 2일은 주님 봉헌 축일 입니다.
  제대초 봉헌과 가정초 신청을 받습니다.
* 제대초 1개당 10,000원(금액 관계없이봉헌가능함)
* 가정초 1개당 3,000원
* 1월27일(주일)까지 사무실에서 신청 받습니다.

✪ 환자영성체(봉성체) 안내

* 일시 : 1월 23일(수)

- 반,구역장님을 통해서 사무실로 신청 바랍니다.

✪ 청소구역 일정표

일자	구역	청소장소	준비물
1/26(토)	석정리	성당,유리창	성당 비치
2/2(토)	희곡리		
기쁨의 모후 Pr		남자화장실	성당 비치
사도들의 모후 Pr		여자화장실	

✪ 우리들의 정성

***주일헌금**- 860,000원

***2차 헌금**- 474,000원

***교 무 금**- 1,170,000원

***감사헌금**- 익명 3만원

* 하느님께 기쁘게 봉헌하신 신자분들께 감사드립니다.

평 일 미 사 안 내			주 일 미 사 안 내			성 사 안 내	
성모신심미사 매월 첫주 토요일 오전 10:00	월	오전 06:00	토	토요일 저녁 주일 미사	오후 07:30	유 아 세 례	3.6.9.12월 둘째주 토요일 오후 5:00
	화.목	오후 07:30	주일	주일오전 미사	오전 09:00	고 해 성 사	미사 20분 전
성 체 강 복 매월 첫주 목요일 오후 07:30	수.금	오전 10:00		교 중 미 사	오전 11:00	환자영성체	매월 마지막주 수요일
						차,집축복	사무실 문의

천주교를 알고자 하시는 분은 이웃 천주교 신자들 또는 사무실에 문의해주시기바랍니다.

연중 제 2주일 2019년 01월 20일

Since 1987

포일성당

16031 의왕시 정우2길 8
☎ (031)425-1004 FAX(031)424-4557
e-mail : poil@casuwon.or.kr

주임신부 : 민 영 기(요 셉)
협력사제 : 류 춘 호(빈첸시오)
총 회 장 : 정 원 돈(안토니오)
수 녀 원 : 이관순 마리아 수녀
연령회장 : 황 인 학 (마카리오)
H · P 010-6345-1039
유 치 원 : 길 아가다 수녀
☏ (031) 424-0123

미사시간 안내			예비 신자 교리	
	토	16:00(초등부 미사), 19:30(주일 전 저녁, 특전)		목 20:00 주임신부님
	주일	07:30(류춘호신부주례), 11:00(교중), 19:30(중고등부, 청년미사)		
	평일	월 06:00, 화, 목 19:30, 수, 금 10:00		

◉ 전례 안내	
1) 성시간	첫째 목요일 저녁미사 후
2) 환자 영성체	매월 첫째 목요일 오후2시
3) 성모신심미사	첫째 토요일 오전10시
4) 유아세례	홀수달 둘째 토요일 5시
5) 차량축복	매주 토요일 저녁미사 후
6) 혼인면담	매주 목요일 저녁미사 후
7) 관면혼배	매주 목요일 저녁미사 후
8) 고해성사	매 미사 30분 전
9) 상가, 집 축복	매주 수, 금요일 오후
10) 전입교우 면담	매주 수, 금요일 미사 후
병자영성체, 축복(상가, 집, 차), 미사지향 1일전 신청	

◉ 월례 모임 안내		
상임위원회	셋째 화요일	20:00
구역장, 반장교육	첫째 토요일	10:30
지역장 월례회	구반장교육 다음 수요일	10:30
반석회 모임	첫째 주일	12:00
전례분과 모임	매월 셋째주 목요일	20:00
제대회 모임	매월 첫째 화요일	20:00
복사 자모회	셋째 주일	18:00
초등부 자모회	둘째 주일	14:30
성령기도회	매주 화요일	20:00
체나콜로 기도회	매주 화요일	10:00
성체조배회 월례회	매월 셋째주 토요일	11:00
성소 기도모임	둘째 수요일	10:30
피앗 복사단	마지막 금요일	12:00
어린이 복사단	셋째 주일	08:00
평신도 단체협의회	첫째주 일요일	12:10
남성꾸리아	둘째 주일	12:00
여성꾸리아	일요일이낀 둘째 금요일	13:30
연령회 모임	마지막 주일	12:00
성모회모임	마지막 토요일	12:00
울뜨레아	둘째 화요일	20:00
대건대학	매주 수요일	11:00
선교분과 월례회	넷째주 화요일	20:00
제분과 위원회 회의	둘째 주일	12:00

미사참례자수 신자수 세대(명)					
월	화	수	목	금	주일
1/7	1/8	1/9	1/10	1/11	1/13
55	79	117	81	111	745
주일미사 참례율 : 22.7%					

01월 20일 교중미사 대림바오로지역 전례봉사					
해설	양승곤 모세	1독서	정규철 안드레아	2독서	임복남 클라우디아
신자들의 기도	장용순(스테파노), 정점희(헤드릭) 박창하(자카리아), 유영숙(안젤라)				
예물봉헌	이은우(사도요한), 이운희(헬레나)				
교통정리	교통 봉사대				

◉ 다음 주일 : 해외원조주일 2차헌금
본당 청소년을 위한 2차헌금

◉ 민영기(요셉) 주임신부님 은경축일 행사
사제서품 25주년을 맞이하시는 주임신부님 은경축을 진심으로 축하드리며, 영·육간에 건강하시길 열심한 마음으로 기도드립니다.
· 일시 : 1월 20일 주일 오전11시 교중미사
※ 교중미사 후 축하 잔치 있습니다.

◉ 개인 초 구입, 제대 초 봉헌 받습니다.
-"초" 축성일 : 2.2(토) 19:30(주님 봉헌축일) 미리 제대 초와 가정 초 접수 합니다. 제대 초 봉헌은 일년중 우리가정이 한 대의 미사를 봉헌하는 전통입니다. 정성껏 봉헌해 주십시오. 접수는 1월 22일 까지 사무실과 성물판매소에서 받겠습니다.
- 제대 초 : 10,000원 - 가정 초 : 3,000원

이렇게 아름다운
포일성당이 있었습니까?
입교를 희망합니다.
- 언제라도 입교가 가능합니다.
- 문의 : 강병수 라파엘라 010-8730-5074

"고생하며 무거운 짐을 진 너희는 모두 나에게로 오너라. 내가 너희에게 안식을 주겠다. " (마태11,28)

성 미카엘 가브리엘 라파엘

풍 산 성 당

(12929)경기도 하남시 덕풍북로 117(덕풍3동 725)
전화 : 031 - 794 - 7020. 팩스 : 031 - 794 - 7030
http://cafe.daum.net/catholicpungsan

주임신부 정 지 용(베 드 로)
총 회 장 박 종 일(임마누엘) H.P 010 - 8576 - 8956
연령회장 진길범(프.하비에르) H.P 010 - 8330 - 1203

전례안내		
	주 일 미 사	토요일 15:00(어린이) 19:00(일반) 주 일 10:30(교중미사) 19:00(청소년) 21:30(야간)
	평 일 미 사	월 요 일 - 06:30(동절기) 화·목요일 - 19:30 수·금요일 - 10:00
	성모신심미사	매월 첫째 주 토요일 10:00
	병자 영성체	매월 첫째 주 목요일 10:00
	혼 인 예 절	토요일 19:00 저녁미사 후
	유 아 세 례	매월 마지막 주일 19:00 미사 후

⊙ 예비신자 모집 (성모승천반)

2019년도 새해를 맞아 예비자 교리를 시작합니다.
내 가족, 이웃을 적극 선교하여 교리반에 인도해 주시기 바랍니다.
입교 대상자 접수는 선교분과나 사무실에서 받습니다.
입교식 : 2월 17일(주일) 교중미사

⊙ 희망 나눔 대림 저금통

세대별로 모금한 저금통을 이번 주간 안으로 사무실로 내 주시면 감사하겠습니다.

⊙ 2019년도 교무금 책정

신자의 의무인 교무금 책정을 아직 안 한가정은 곧 책정하여 주시면 감사하겠습니다.
※ 책정은 기부금 영수증 발급대상자로

⊙ 제대초 봉헌 안내(1.13～1.27까지 접수)

제대초 봉헌은 1구좌에 만원입니다.
(봉헌 신청서 기재 후 봉헌함에 넣습니다)
가정 기도초는 미리 성물방에 신청(1개 3천원)

⊙ 판공성사 꼭 받으시고 성사표 제출바랍니다.

(성사표 없어도 성사 받으시고 사무실에 알림)

⊙ 건축기금 마련 떡국떡 만두 버섯 판매 설 전 주일까지(성모회)

⊙ 이중 스텐컵 사용(일회용 종이컵 지양)

(사용한 후 깨끗이 설거지)

⊙ 전입교우 여러분 환영합니다!

이 름	세례명	오 신 곳	구 역
김상조	요 셉	둔촌동	우 남
송 준	요 한	신 장	31구역
김명자	바울라	시흥동	29구역
전입 오신 가정은 사무실에서 교패 받으세요!			

⊙ 나눔 사랑 참여에 감사드립니다.

- 성소후원 : 농협 301-0081-542341(천주교수원교구)
- 사회복지 : 농협 317-0008-694761(천주교수원교구)
- 빈첸시오 : 농협 317-0013-082731(천주교수원교구)

⊙ 설 합동 위령미사 예물 접수

설 명절을 맞아 조상, 가족, 친지들을 위한 합동 위령미사를 봉헌하오니 미리 신청바랍니다.
(제대 앞에 명단 게시하고 미사 봉헌, 분향함)
※ 교무금 책정자로 봉헌 시 기부금으로 전산처리

⊙ 사목회 총회

일시 : 1월 27일(주일) 교중 미사 후
대상 : 사목위원, 구역장,반장, 단체장, 희망자

⊙ 주임신부님 휴가

일자 : 1월 22일～25일(휴가기간 미사없습니다)

⊙ 소공동체 구역 모임

구 역	구분	모 임 일 정
29-2	자매	1/20(일) 교중미사 후(교육관)
우남구역	자매	1/29(화) 미사강변한강로364-53(201)
♡ 소공동체 모임 참석에 감사드립니다 ♡		

⊙ 미사통상곡

자 비 송	315	대영광송	316
거룩하시도다	317	주님의 기도	318
하느님의 어린양	319	영명축일 축하	별지

⊙ 우리의 정성

○ 주일헌금 1,587,000 ○ 건축헌금(2차) 1,649,000
○ 감사헌금 최문기 20만 이근복 5만
○ 청년회 :야훼이레 성가책(청소년미사용) 30권 기증
○ 건축헌금 빈첸시오 사회복지 성소후원금은게시판에

총 신자수	872세대 2,203명	주일미사	694명
교무금 책정	총 872세대중 197세대(22.6%)		
성전 건립 부채 현황	신협차입금	985,000,000	
	교구차입금	835,000,000	

⊙ 주님 성전을 깨끗이 해주셔서 감사합니다.

01/26	새뜰3,4 참아름	02/09	동원 동부 대명
02/02	아이 1구역	02/16	28구역
지하 주차장 청소			
1/20	사 목 회	1/27	M . E
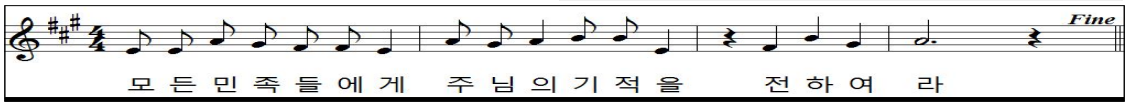
“ 정녕 주님을 경외함은 지혜요 교훈이며 믿음과 온유야말로 주님께서 기뻐하시는 것이다. ” 집회서

주임신부: 이정훈(이레네오)
☎ 796-3334
본당수녀: 황 클라라
장 아녜스
이 발비나
☎ 796-3310
총 회 장: 노기호(암브로시오)
010-2326-4684
연령회장: 010-3729-4658

하남성정하상바오로성당

하남성당 카페
cafe.daum.net/hanamforever.
사 무 실 : ☎ 796-3333 / 팩스 796-3336
12953 경기도 하남시 대청로 22번길 55
(신장2동528-3)
하남 천주교회

미사시간		
	월	06:30
	화,목	19:30
	수, 금	10:00
	토	10:00(첫토 신심미사)
		15:00(어린이)
		19:00(학생, 저녁주일미사)
	주일	06:30
		09:00
		11:00(교중)
		19:00(청년)
고해성사 : 매 미사 20분 전		
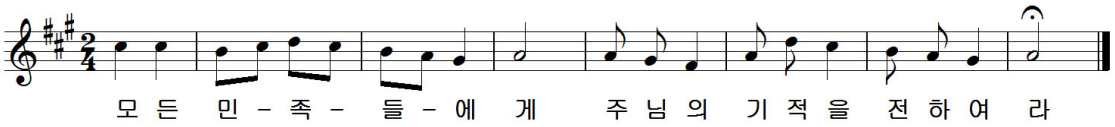
◈ 다음주일은 해외원조주일 특별헌금 있습니다.

◈ 사제 연례 피정으로 미사시간 변경 안내

기간 : 1월28일(월)~2월1일(금)

미사 : 1월28일(월) 6시30분 미사

1월29일(화)~2월1일(금)까지 미사 없음

* 피정 잘 다녀오실 수 있도록 많은 기도 바랍니다.

◈ 본당 총회

일시 : 1월27일(주일) 오후 1시20분

장소 : 대성전(자세한 사항은 본당 게시판 참조)

◈ 떡국떡, 가래떡 판매

여성구역에서 구정을 맞이하여 1월26일~27일 미사후에 떡국떡과 가래떡을 판매 하오니 많은 이용 부탁드립니다.

◈ 초봉헌

2월2일(토) 주님 봉헌 축일이며 초를 축성하는 날입니다. 1년 동안 제대에 사용 할 초를 봉헌해 주실 분은 1월27일(주일)까지 사무실로 정성껏 봉헌해 주시기 바랍니다.

◈ 설 미사 안내

2월5일(화) 10시30분 연도 후 11시 미사

(19시30분 미사는 없습니다.)

*** 합동미사예물은 성전입구 봉헌함에 넣어주세요.**

◈ 청년회 오리엔테이션

일시 : 2월17일(주일) 오후7시 청년미사후

장소 : 지하 다목적실

대상 : 하남성당에 교적이 있는 미혼청년

문의 : 회장 황우리 루치아 010-7223-8126

◈ 주일학교 겨울방학

방학기간 : 3월1일(금)까지

개학일 : 3월2일(토)

초등부 : 미사, 교리 모두 없음

중고등부 : 교리만 없음

◈ 평생대학 겨울방학

방학기간 : 3월13일(수)까지

개학일 : 3월14일(목)

◈ 18년도 교무금 정리와 19년 교무금 책정 안내

2018년도 정성 어린 봉헌에 감사드리며, 미납 교무금을 정리하여 주시고, 2019년도 교무금을 책정하여 주시기 바랍니다.

2018년 12월 31일 까지 내신 교무금에 한하여 기부금 영수증으로 발급됩니다.

◈ 주일미사 참례 현황

총신자	총세대	주일미사 참례	비율
4,079	1,679	1,358	33.29

◈ 미사 전례 및 봉사 구역

월 일	06 : 30	09 : 00	11 : 00
01/20	동일구역	울뜨레야	산곡구역
01/27	한신구역	현대1구역	부영3구역

◈ 청소 : 1월26일(토) ▶ 본당 : 부영3구역
▶ 지하 : 천사들의 모후 Pr. 구세주의 어머니 Pr.

◈ 봉헌해 주신 모든 분들께 감사드립니다.

* 교무금 : 4,142,000원
* 주일헌금 : 4,337,040원
* 감사헌금 : 임종갑 요한 10만원

예비신자 교리시간	제52기	화요일 : 오후 20시 / 금요일 : 10시40분 / 주일 : 9시30분
		※교리실 : 8호실

매주 화요일은 반모임날 입니다. 꼭 참석합시다.

미사에 오실 때 걸어서 오시면 건강에도 좋습니다.

【본당 홈페이지】
www.haanca.org
【 주 일 학 교 】
중고등부 10:30 (주일)
초등부 14:00 (주일)
【예비신자 교리】
주 일 09:00 (일반인)
화요일 20:00 (직장인)
주 일 10:30 (중고등부)

하 안 성 당

주임신부 고재민 스테파노
보좌신부 이준섭 도미니코
총 회 장 안재형 루카
ㆍ사무실 : 899 - 7328 ㆍ수 녀 원 : 899 - 8868
ㆍ팩 스 : 899 - 5328 ㆍ보좌신부 : 899 - 8867
ㆍ연령회 : 010 - 8903 - 1558 ㆍ주임신부 : 898 - 8866
(우) 14303 경기도 광명시 구름산로 50

【 미 사 안 내 】
평일 - 06:00 (월.수.금)
10:00 (화,수.목.금)
19:00 (화.목)
토 - 10:00
19:00 (주일미사)
주일 - 06:00 (일반)
09:00 (중고등부)
11:00 (교중미사)
15:30 (어린이)
19:00 (청년부)

◉ 전신자 국수나눔
ㆍ 일시 : 1월 20일(주일) 교중미사 후
ㆍ 장소 : 지하강당

◉ 성골롬반 외방선교회 후원미사
ㆍ 일시 : 1월 24일(목) 10:00

◉ 중고등부 탈리타쿰
ㆍ 일시 : 1월 26일(토) 오후 8시
ㆍ 장소 : 지하강당
※ 학부모님들과 신자 분들의 많은 관심 부탁드립니다.

◉ 중고등부 주일학교 겨울여행 접수
ㆍ 일시 : 1월 28일(월) ~ 29일(화) 1박2일
ㆍ 장소 : 다우리조텔(강원도 강릉시 강동면)
ㆍ 접수 : 1월 20일(주일) 학생,교중,청년미사 후
ㆍ 접수비 : 20,000원(계좌이체 23일까지 가능)
(기업, 306 - 059792 - 022, 정치영)
※ 문의 : 중고등부 교감 ☎ 010 - 4562 - 9706

◉ 2월 유아세례
ㆍ 일시 : 2월 2일(토) 18:00
ㆍ 대상 : 2013년 1월1일 이후 출생한 어린이
ㆍ 접수 : 1월 31일(목)까지 신청마감

◉ 주님 봉헌축일 제대초 및 제대꽃 봉헌신청안내 (가정초도 신청)
ㆍ 신청 : 1월 27일(주일)까지
ㆍ 초 축복식 : 주님봉헌축일(2월2일 토)10시미사
ㆍ 제대초 8,000원 / 가정초 3,000원 / 제대꽃
(신청하신 가정초는 2월 2일 초 축복 예식 후 성물방에서 찾아 가시면 됩니다.)

◉ 빈첸시오회 배 예약 주문
ㆍ 배 8~11과 1BOX : 30,000원
※ 문의 : 빈첸시오회 ☎ 010 - 5222 - 2740

◉ 2019년 교무금 신립은 새해 교무금을 봉헌하는 것으로 책정합니다.
※ 교무금 책정시 후원금도 함께 책정해주시기 바랍니다.

1. 성소후원금 : 사제양성을 위한 후원금입니다.
2. 사회복지후원금(빈첸시오) : 사회복지단체를 위해 후원하는 기금입니다.
3. 건축헌금 : 건축. 시설 개.보수를 준비하는 필요한 후원금입니다.
4. 주일학교후원금 : 초.중.고등부 주일학교를 지원하는 후원금입니다.

◉ 기부금확인서 (연말정산자료) 발급 안내
(1) 발급기준
ㆍ 자료 발급은 납부자와 발급대상자가 같아야 합니다.
ㆍ 납부자와 발급 대상자가 틀린 경우는 납부자의 변경 절차를 통하여 업무를 처리하고 있습니다.
(2) 발급 가능한 기부금 종류
ㆍ 교무금, 감사헌금, 성소후원금, 사회복지후원금, 건축헌금 등 본당에 납부하는 후원금.

◉ 오늘은 본당발전 2차 헌금이 있습니다.
ㆍ 다음 주에는 해외원조주일 특별헌금 있습니다.

◉ 전례구역

1월 26일 토요일	19:00	단독지역 1구역
1월 27일 주일	06:00	단독지역 2구역
	09:00	중고등부
	11:00	6지역 1구역
	15:30	초등부
	19:00	청년부

◉ 청소구역
ㆍ 1월 22일(화) 8지역 ㆍ 1월 25일(금) 9지역

◉ 1월 13일 주일미사 참례인원 : 1,621명

◉ 수입. 지출 현황(1월 7일 ~ 1월 13일)

수 입		지 출	
교무금	6,157,000	선교비	-205,250
주일헌금	4,781,700	사제양성비	336,990
사제양성	1,684,400	관리비	3,788,790
감사헌금	200,000	교구납부금	1,577,000
목적헌금	2,073,400		
후원금	756,000		
사회수입	39,000		

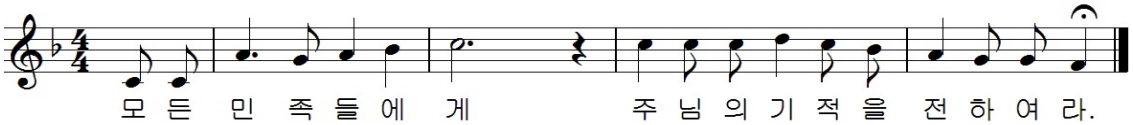

주일미사: 10:30, 16:00 평일미사: 11:00 (화~토) 묵주기도: 매주 수요일 미사 후 성시간: 매월 둘째주(목) 미사 후 성령철야기도: (금) 21:30~0:30 첫 토요일 성모신심미사: 11:00	# 하우현 성당 (성녀 대 데레사) (성 루도비꼬 볼리외)	주임신부: 황 현 (율리오) 전화번호: (031) 426-8921 팩스번호: (031) 426-8922 경기도 의왕시 원터아랫길 81-6 e.mail: hau@casuwon.or.kr

◘ 오늘은 연중 제2주일입니다.

◘ 1월 '작은 영혼들의 미사' 안내
▪ 일 시: 1월 21일(월요일) 11시

◘ 주님 봉헌 축일 초 축성 및 봉헌 안내
▪ 일 시: 2월 2일(토) 11:00 미사

그리스도께서 현존하고 계시는 제대에 1년 동안 사용될 초와 가정에서 사용할 초를 봉헌 받고 있습니다.
1월 27일(주일)까지 사무실에 신청해 주시면 감사하겠습니다.

◘ 하우현성당 까페
▪ 운영시간: (화-토) 오후 1시~4시
(주 일) 오후 1시~5시

✿ 우리들의 정성
(1월 9일 ~ 1월 15일)

✷ 교 무 금 : 250,000원
✷ 주님 세례 축일 헌금 : 1,340,000원

✿ 복음서 용어 해설 ✿
- 탈렌트 talentum -

그리스어로 '탈란톤'이라고 하는데 무게 단위로도 사용되고 화폐 단위로도 사용되며 성경에서는 일정하게 사용되지 않고 때에 따라 다르게 사용된다. 무게 단위로서 1탈렌트는 약 34kg정도 이고, 화폐 단위로서 1탈렌트는 은 34kg에 해당되는 돈으로 약 6,000드라크마에 해당된다.

이밖에도 루카 복음 19장 13절 이하에 보면 '미나'라는 화폐 단위가 나오는데 1미나는 100드라크마이고, 60미나가 1탈렌트이다.

✿ 전 례 봉 사 ✿

	연중 제2주일 <1/20>	연중 제3주일 <1/27>
해설	유수미(세실리아)	이종윤(루수)
1독서	이병채(하상바오로)	김한영(안젤로)
2독서	공옥주(효주아녜스)	조수경(안젤라)
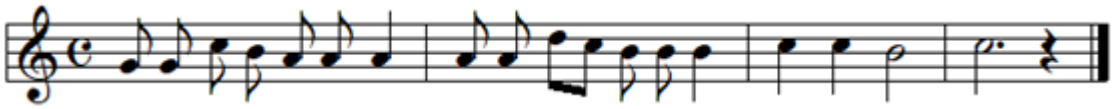
모 든 민 족 들 에 게 주 님 의 - 기 적 을 전 하 여 라

천주교를 알고자 하시는 분은 본당 신부님, 혹은 사무실로 문의하십시오.

천주교 원목실

경기도 안양시 동안구 관평로
170번길 22(평촌로)

한림대학교
성심병원

◎ **주일미사 집전**
(천주교 사도직회(팔로티회))
◎ **수요미사 집전**
배병우 헨리코 신부
(마리아의 아들 수도회)
원목수녀: 최상옥 요한데레사 수녀
최정순 노엘라 수녀
(영원한 도움의 성모수도회)

연중 제2주간 수요일

▷제1독서 히브리서 7,1 - 3.15 - 17

- 화답송 -

◎ 멜키체덱과 같이 너는 영원한 사제로다.

○ 주님께서 내 주께 이르셨나이다. "내가 너의 원수들을, 너의 발판으로 삼을 때까지, 너는 내 오른쪽에 앉아 있어라." ◎

○ 주님이 당신 권능의 왕홀을, 시온에서 뻗치시리이다. "너의 원수들을 다스려라." ◎

○ 네 권능의 날에, 주권이 너와 함께하리라. 거룩한 빛, 새벽 품에서, 나는 너를 낳았노라. ◎

○ 주님은 맹세하시고 뉘우치지 않으시리이다. "멜키체덱과 같이, 너는 영원한 사제로다." ◎

- 복음 환호송 -

◎ 알렐루야.

○ 예수님은 하늘 나라의 복음을 선포하시고, 백성 가운데 병자들을 모두 고쳐 주셨네. ◎

▷ 복음 마르코 3,1 - 6

- 영성체송 -

주님이 제게 상을 차려 주시니, 제 술잔 넘치도록 가득하옵니다.

그때에 예수님께서 회당에 들어가셨는데, 그곳에 한쪽 손이 오그라든 사람이 있었다. 사람들은 예수님을 고발하려고, 그분께서 안식일에 그 사람을 고쳐 주시는지 지켜보고 있었다.

예수님께서 손이 오그라든 사람에게 "일어나 가운데로 나와라." 하시고, 그들에게 말씀하셨다. "안식일에 좋은 일을 하는 것이 합당하냐? 남을 해치는 일을 하는 것이 합당하냐? 목숨을 구하는 것이 합당하냐? 죽이는 것이 합당하냐?" 그러나 그들은 입을 열지 않았다. 그분께서는 노기를 띠시고 그들을 둘러보셨다. 그리고 그들의 마음이 완고한 것을 몹시 슬퍼하시면서 그 사람에게, "손을 뻗어라." 하고 말씀하셨다. 그가 손을 뻗자 그 손이 다시 성하여졌다.

바리사이들은 나가서 곧바로 헤로데 당원들과 더불어 예수님을 어떻게 없앨까 모의를 하였다.

(마르코 3,1-6)
주님의 말씀입니다.
◎ 그리스도님, 찬미합니다.

▣ 전 례 안 내 ▣

- **주일미사** : **오전10시** /지하 1층 성당
- **수요미사** : **오후1시30분** /지하1층 성당
- **고백성사** : **미사 전** / 원목실
- **봉 성 체** : **매주 금요일 오전 10시부터**
- **병자성사** : 원목실에 상의 하세요
- **봉성체와 병자성사는 미리 신청 바람**

♥ 상담 및 문의 사항은 원목실 ☎ (031) 380 - 4187 ♥

향 남 성 당

(성 김성우 안토니오)

http://cafe.daum.net/icikang

18608 경기도 화성시 향남읍 서봉로 373
사무실 : 031)353-9512 FAX : 031)353-9519

주 임 신 부 : 이용남(골룸바노) 031)353-9512
총 회 장 : 정 정 길(클레멘스) H·P : 010-3161-7621
소공동체회장 : 이 연 희(데레사) H·P : 010-5283-6938
연 령 회 장 : 방재선(요한크리소스또모) H·P : 010-2264-7765

미 사 안 내						성 사(사무실신청)	
주 일	토	월	수, 금	화, 목	성모신심	혼 배	봉성체(매월 2주 목·금)
09시/11시	15시/19:30분	06:00시	10시	19시30분	첫주(토)10:00시	유아세례	집 · 상가 · 차

1월 20일 연중 제2주일

▣ 2019년도 교무금 책정

○ 교무금은 복음을 전하는데 쓰여지며, 신자들의 신앙교육과 불우이웃을 돕고, 성전건축등에 사용됩니다. 원활한 성전건축을 위하여 모든 세대가 책정 납부해 주시기 바랍니다.
○ 연말정산 하실 분 이름으로 책정하시기 바랍니다.

▣ 2019년도 후원금

○ 연령회, 성소후원회, 주일학교후원회
- 각 후원회별로 후원금을 받습니다!!(1만원/년)

▣ 미사봉헌 접수 변경

○ 19년부터 미사봉헌금은 교무금 통장 명의로 봉헌하시면 개인납입명세에 기록됩니다.
○ 예물봉투의 봉헌자란에 기부금 영수증 발급 받으실 봉헌자의 이름 세례명을 기재하시기 바랍니다.

▣ 설(구정) 합동미사

○ 일 시 : 2월 5일(화) 오전11시
-설날을 맞이하여 조상님들과 세상을 떠나신 분들의 영원한 안식을 기원하는 합동위령미사로 봉헌됩니다.
-기억해드릴 조상님들을 추모하고자 하시는분은 명단을 2월 3일(주일) 까지 제출바랍니다
※ 고향에 가시는 분들은 미사예물을 사무실에 미리 봉하여 주시기 바랍니다.

▣ 향남본당 한마음 윷놀이 잔치

○ 일 자 : 2월 24일(주일) 교중미사 후
○ 신청방법 : 가족팀, 각단체팀, 개인팀, 외짝교우팀등(중복신청안됨)
○ 신청기간 : 2월 10일(주일)까지
- 문 의 : 이연희<데레사(소공동체 위원장)> (010-5283-6938)
※ 본당 내 단체 및 개인 후원 물품, 현물 받습니다.

▣ 전 신자 성경필사

○ 2019년 올 한해 성경필사를 하고자 합니다 성경은 살아있는 하느님의 말씀으로우리에게 삶의 지혜와 용기를 줍니다. 주님께서 주신 말씀을 우리가 한번 써봄으로서 하느님의 사랑을 체험해 보시기 바랍니다.
○ 봉헌식 : 2월 10일(주일) 교중미사
○ 기 간 : 2월 10일(주일)~4월 6일(주일)
○ 성 경 : 마르코 복음

월/일	장·절	내 용
2/10 ~16	1장1절 2장28절	세례자 요한의 설교 제자들이 안식일에 밀 이삭을 뜯다

○ 신청서 작성 (1층 로비)
- 문의 <차금주(글로리아)010-8026-7621)>

▣ 2019년 고3 졸업여행 신청

○ 일 자 : 2월 17일(주일)
○ 대 상 : 고3 졸업 예정자
○ 장 소 : 서울대학로 연극관람(회비 2만원)
○ 접수마감 : 2월 2일(토)까지
- 문 의 : 한대용<바르나바(중고등부교감)> (010-6470-8166)

▣ 2019년도 제대초 봉헌

○ 2월 2일(토)은 주님 봉헌 축일입니다. 일 년 동안 전례에 사용될 제대초 봉헌하실 분들은 1월 20일(주일)까지 신청하여 주시기 바랍니다.
- 제대초 (개당) : 10,000원

▣ 연말정산 기부금 영수증 발급

○ 2018년 1월1일부터 2018년 12월31일까지 납부하신 금액에 한하여 2018년도 기부금 영수증에 반영되오며 납부자가 아닌 타 명의로 발급할 수 없습니다.

▣ 오늘 2차 헌금은 새성전 마련을 위하여 봉헌됩니다.

윤슬 헤어	징기스칸램 (본점) 양고기 전문점	실로암 안경원	이삭공인중개사	컨 벤 션 더 힐
롯데시네마 2층 209호 ☎ 031-352-0259 010-9251-1888 박우정(젬마)	파크드림앞 숯침대 맞은편 단체회식 · 손님맞이 ☎ 8059-3656 010-7412-7452 권신천(요한)	우미린 정문 앞 ☎ 8059-0370 한석운(알퐁소 로드리게스) 이경애(우슬라)	우미린108동 건너편 아파트·상가·주택 ☎ 8059-0100 010-8910-9870 서정화(안젤라)	웨딩/출장부페 돌잔치/가족모임 교우 우대 ☎ 352-9292 안효철(스테파노) 김안숙(마리아막달레나)

주임신부 : 최영균 (시몬)
☎ 452-9611
수 녀 원 : ☎ 452-9613
총 회 장 : 정호영(클레멘스) 010-2856-1750
연령회장 : 010-3351-6543
사 무 실 : ☎ 456-0611
F A X : ☎ 456-0610

호계동성당
(성 최경환 프란치스코)

http://www.hogye.or.kr
14115 안양시 동안구 흥안대로 93번길 84(호계동)

♣ 미 사 시 간 ♣

주 일	평 일
· 09:00 (어린이) · 11:00 (교중) · 19:00 (청년,학생)	· 월- 09:00 · 화, 목- 19:30 · 수, 금- 10:00 · 토- 19:00 · 첫목요일-성시간 · 첫토요일 10시 (신심미사)

예비신자 교리시간	주일학교 교리 시간	혼인 면담 및 관면 혼배
* 주 일 : 오전 9시 (성인)	* 초 등 부 : 매 주일 오전 10시	* 목요일 오후 6시 30분 면담 * 견진성사 필히 받아야 함 * 두 달 전에 혼인교육 이수 * 한 달 전까지 서류 사무실에 접수
유아 세례	* 중·고등부 : 매 주일 오후 5시 30분	
* 매월 첫째 주 토요일 오후 6시 (매월 첫째주 목요일까지 신청)		

연중 제2주일 1월 20일

""여인이시여, 저에게 무엇을 바라십니까? 아직 저의 때가 오지 않았습니다." <요한 2,1-11>

✠ 조창선 도미니코 신부님- 새사제 첫미사

* **첫미사** : 1월 20일(오늘) 11시 대성전
* **축하연** : 1월 20일(오늘) 첫미사 후 지하강당
* **안수식** : 축하연 후 대성전

✠ 본당 사목회 총회

* 일 시 : 1월 27일(주일) 교중미사 후, 소성전
* 대 상 : 모든 사목위원, 지역, 구역(반)장, 봉사자

✠ 1월 환자영성체

* 일 시 : 1월 24일(목) 09시30분~
* 접 수 : 1월 22일(화)까지 사무실로 신청 바랍니다.

✠ 2월 유아세례

* 일 시 : 2월 2일(토) 오후6시
* 접 수 : 1월 31일(목) 까지 사무실로 신청 바랍니다.

✠ 설날 연휴기간 미사시간 안내

오는 2월 5일(화)은 우리 고유의 명절 설날입니다. 우리를 항상 이끌어 주시는 주님께 감사드리고 우리를 낳아 길러주시고 삶의 지혜와 교훈을 주신 조상, 선친, 부모님께 보답하며 감사드립시다.

날짜	시간	미사명
2/4(월)	미사 없습니다.	
2/5(화)	**오전 11:00**	**설날 합동위령미사**
2/6(수)	미사 없습니다.	

*** 설날 합동미사예물 봉헌 있습니다.**

✠ 제대 초 봉헌(신청) 받습니다.

2월 2일은 주님 봉헌 축일입니다. 교회는 예수님을 초에 비유하기도 합니다. 즉 초가 스스로를 태우면서 빛을 발하듯이 예수님께서는 당신 자신을 희생 제물로 바치심으로 우리를 밝게 비춰 주시고 우리를 구원하셨던 것입니다. 그래서 교회는 주님 봉헌 축일에 초를 축성하여 전례에 사용합니다.

* 제대초 1개 1만원(신청 : 사무실)
* 가정초 : (大) 4,000원/ (小) 3,000원(구입 : 성물방)

✠ 연말정산용 기부금영수증 발급안내

2018년도분 연말정산용 기부금 확인서를 사무실에서 발급해 드립니다.

☞ 다음 주(1/27)는 해외원조주일 2차(특별)헌금이 있습니다.

☞ **지금까지 주님의 기쁜 소식을 세상에 전파하는 세 분의 사제서품을 위해서 많은 기도와 후원을 아끼지 않은 교우분들께 깊은 감사의 말씀 드립니다.**
- 호계동성당 성소후원회 -

☞ '생명나눔 대림저금통' 모금함에 넣어주세요.

대림시기동안 모아 둔 작은 선물을 본당사무실 모금함에 넣어 봉헌해 주시기 바랍니다.(마감 : 오늘)

☞ 교무금 은행납부 안내

* 은 행 명 : MG새마을금고
* 예금자명 : 천주교 수원교구
* 계좌번호 : 9002-1857-19700
* 기존에 국민은행으로 납부하신 교우분들께서는 변경신청하여 주시기 바랍니다.

✠ 전례 봉사 구역

주 일	봉 사 마 을
연중 제2주일 (1/20)	호계지역 안드레아마을
연중 제3주일 (1/27)	호계지역 사무엘마을

✠ 청소 담당 구역

담당 / 날짜	소성당	지하1층	계단,성가대 화장실
1/25(금)	타대오(대림)	레오(대림)	예로니모(대림)
2/01(금)	이냐시오(대림)	안드레아(호계)	사무엘(호계)

대성당 주일 교중미사 후	1/20(일)	대림지역 형제회
	1/27(일)	호계지역 형제회

✠ 우리들의 정성(1/02~1/08)

교 무 금	5,075,000	주일헌금	3,052,600
감사헌금	이순애 3만/ 박근식 10만/ 김재욱 30만 서기수 100만/ 오환철 5만		

✠ 지난 주일 미사 인원

시간 / 날짜	(토) 19:00	09시	11시	19시	계	신자수	참례율
1.13	105	168	356	126	755	23.85	3166

✠ 교무금납부는 신자로서의 의무입니다.

* 성당건물관리와 교회의 운영은 신자들이 내는 교무금으로 유지됩니다. 그러나 아직까지도 많은 세대가 교무금납부를 하지 않고 있습니다. 교무금은 우리 신앙인들의 의무이므로 조금만 관심을 가져주시면 교회운영에 많은 도움이 되겠습니다.
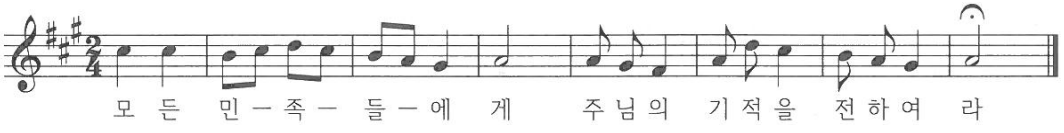
천주교를 알고자 하시는 분은 본당 신부님, 수녀님 또는 사무실에 문의하시기 바랍니다.

호매실동성당
성 라파엘 대천사

16630 수원시 권선구 호매실로 90번길 2
☎ 031-548-2693, Fax:031-548-2694
본당 카페: http://cafe.daum.net/cahomaesil
주임신부 민 경 욱 아비토
총 회 장 안 행 엽 아브라함
연령회장 김 광 호 마르띠노(010-3510-4475)

미사	주 일	토요일 - 19 : 00 (중고등부 · 청년미사) 주 일 - 09 : 00 (어린이미사- 첫째주봉헌없음) 11 : 00 (교중미사)
	평 일	월요일 - 06 : 00 화·목요일 - 19:30 수·금요일 - 10:00
	토	성모신심미사 - 10 : 00 (매월 첫째 주)
성사	병자영성체	매월 마지막 주 금요일 미사 후
	집·차축복	사무실로 문의
	혼배예식	토요일 중고등부·청년미사 후(2주 전 신청)
	유아세례	3, 6, 9, 12월 셋째 주 중고등부·청년미사 후

❤ 미사 10분 전 성경통독, 미사 후 본당성화와 부채상환을 위한 기도 바치기 ❤

▣ 본당 총회
- 일시: 1월 20일(주일) 13시 ~ (점심식사 제공)
- 사목회, 각 단체장·총무(본당 봉사자는 의무 참석)

▣ 18단지(힐스테이트)로 전입오신 교우 여러분들을 진심으로 환영합니다.

▣ 2차 헌금(특별헌금)
- 금주: 본당 부채상환을 위한 2차 헌금
- 차주: 해외 원조 주일 특별헌금

▣ 주님 봉헌 축일 "초" 축복
- 2월 2일(토) 주님 봉헌 축일 미사(오전10시) 중, 일년간 미사전례와 가정에서 사용할 초를 축복합니다.
- 제대초 1자루 만원(1월 27일까지 사무실로 봉헌)
- 가정(개인) 초는 성물방에서 판매합니다.

▣ 주임신부님 영명축일 영적예물 봉헌
- 2월 5일(화)은 민경욱 아비토 신부님의 영명축일입니다. 신부님을 위하여 영적예물(기도)을 봉헌하여 주시기 바랍니다. (주보 대에 봉헌함 비치)
- 영적예물(기도) 봉헌: 1월 1일(화) ~ 31일(목)
- 영적예물(기도) 내용: 미사·영성체, 묵주기도, 주모경, 사제를 위한 기도, 화살기도
- 영명축일 축하식: 2월 3(주일) 교중미사 중

▣ 병자영성체 ▪ 일시: 1월 25일(금) 오전11시
- 금일까지 사무실로 신청 바랍니다.

▣ M·E 첫모임
- 일시·장소: 1월 24일(목) 저녁미사 후 북까페
- 문의: 평답협회장 010-7336-9615

▣ 평일미사에 반주 봉사 해 주실 분 찾습니다.
- 문의: 전례분과장 010-8217-7149, 본당 사무실

▣ 떡꾹 떡 판매 (1봉지 만원)
- 일시: 2월 2일 ~ 3일(주일) 주일미사 후

▣ 미사봉헌(생미사, 연미사) 안내
- 1월부터 미사봉헌예물(생·연미사)은 기부금 영수증 발급 대상에 포함됩니다.
- 미사예물을 기부금에 포함 하실 분은 교무금 납부자 명의로 기재하여 접수 바랍니다.

※ 단체명 미사예물봉헌은 연말정산에 적용 안 됨

▣ 연말정산 소득공제용 기부금영수증 발급 안내
- 발급신청서를 작성하여 사무실에 제출하시고, 다음 날 찾아가시기 바랍니다.(평일은 당일 가능)
- 기부금영수증은 책정자명으로 발급됩니다.

※ 전화 발급 신청은 불가합니다.

▣ 2019년도 봉헌금(교무금, 건축헌금, 성소후원금) 약정서 제출(연말정산 소득공제 받으실 분으로 책정)
- **책정 현황(1월 13일 기준)**

실세대수	교무금	건축헌금	성소후원금
353	90	72	55

▣ 단체 회합 일정

단 체	일 시
한마음회	1월 19일(토) 청년미사 후
전례해설단	1월 20일(주일) 교중미사 후
울뜨레야	1월 24일(목) 저녁미사 후
사 목 회	1월 27일(주일) 교중미사 후

▣ 보편 지향 기도, 본당 청소 봉사

일 자	기도, 청소 구역	청소 일시
1월 20일	능실3구역(14단지)	교중미사 후
1월 27일	능골1구역(19단지)	

▣ 주일 교중미사 전·후 본당 차량 운행
- 탑승 장소: 1회차 - 16단지 중앙 10시
  2회차 - 22단지 정문 앞 10시 20분

일자	봉 사 자	일자	봉 사 자
1/20	이병무 마티아	2/ 3	이창문 경환프란치스코
1/27	노순배 바오로	2/10	김용수 가스발

화답송
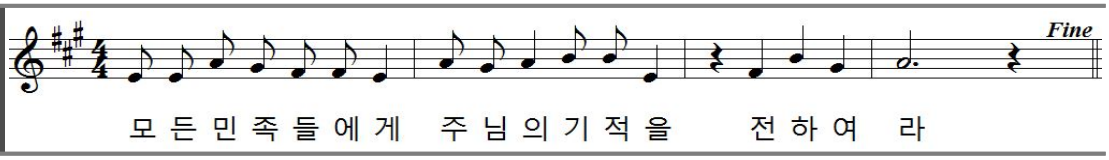
주일미사		평일미사		
토	19:30	월	06:00	
주일	07:00	화	10:00	19:30
	10:00	수		
	15:00 (학생)	목		
	18:30 (청년)	금	06:00	10:00
		토	10:00	

천주의 성모마리아

호평성당

안양시 동안구 전파로 95번길 16(호계동)

사무실 : ☎ 454-3004 / 451-2485 (fax)
수녀원 : ☎ 457-4324
카페: 다음 (호평성당)

주임신부: 신성남 (바르나바)
보좌신부: 이태희 (T.아퀴나스)
원장수녀: 이 요나
수 녀: 오 성체스텔라
총 회 장: 윤종철 (스테파노)
연령회장: 신덕례 (베로니카) 010-8304-3026

예비자 교리시간	주 일 오전 8시 40분
	화요일 저녁 8시 20분
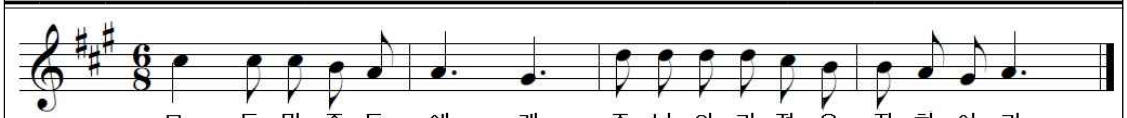
▣ 특별 헌금

다음주(1/27)	해외원조주일

▣ 미사시간 조정

* 사제연례피정 기간동안(보좌: 21-25일/ 주임:28-2/1일) 미사시간을 아래와 같이 조정하오니 양지 바랍니다.

일자 / 시간	06:00	10:00
1/25(금)	X	O
2/1(금)	X	O

▣ 주임신부님 영성교실

* **1/24(목) 19:30 미사 후(20-21시)**
* 19:30 미사 1시간 전부터 성체현시 안에서 성체조배 합니다.

▣ 2019년 첫영성체반 등록

* 기간: **1/20(주일)-2/10(주일)**
* 오리엔테이션: 2/24(주일) 15:00 미사후
* 개강: 3/3(주일) 15:00 미사후
* 접수: 사무실

▣ 즐거운 불편 24운동을 통한 생명나눔 '희망나눔, 대림저금통' 회수

* 모금된 금액은 생명지원사업「출산, 양육, 치료비」와 아프리카 제3세계 지원을 위한 기금으로 사용됩니다.
* 회수기간: **1/20(오늘)까지** 사무실

▣ 주님 봉헌 축일 제대 초 봉헌

* 2/2(토) 주님 봉헌 축일을 맞아 1년 동안 사용할 제대 초를 봉헌 받습니다.
* 신청: **1/31(목)까지** 평일에는 사무실, 주일에는 로비에서 접수(금액제한 없음)

▣ 2019년 예비자 교리반 개설

* **2/10(주일) 10:00 미사 중** 2019년 성모승천반 예비자 입교식이 있습니다.
* 입교를 원하시는 분은 사무실에 신청서를 제출하시기 바랍니다.
(문의: 선교분과 010-8858-8659)

▣ 2019년도 교무금 책정

* 기해년 새해가 밝았습니다. 교우여러분들의 가정에 하느님의 사랑과 은총이 가득하길 기원하며 2019년 교무금 책정에 협조 부탁합니다.

▣ 1월 병자영성체

* 일시: **1/31(목)**
* 접수: **1/27(주일)까지** 사무실

▣ 주일학교 교사회 신임교사 모집

* 12학년제 주일학교 신임 교리교사를 모십니다. 청년 또는 교사 경험이 있는 장년의 교우들도 적극 환영하오니 많은 관심과 참여 바랍니다.
* 문의: 교감 김선녀(010-9275-2025)

▣ 청년회 단원 모집

* 청년사목에 함께 할 20세이상 35세이하 청년회 단원을 모집합니다.
* 문의: 청년회장 김재우(010-8851-1498)

▣ 오늘(1/20)의 행사 및 모임 안내

16:00	울뜨레야(남) 회합
17:00	울뜨레야 월례회의
	교사회의

▣ 전입교우 "환영합니다"

정은순	마리아	칠동부흥/비산힐
이지은	카타리나	샛별2/한양3

▣ 주일미사 봉헌 및 대성전 청소

1월 20일	칠동부흥-칠동1,2
1월 27일	칠동부흥-비산힐

▣ 우리들의 정성(1월7일~1월13일)

교 무 금	6,005,000
주일헌금	3,689,000
감사헌금	2,000,000

도호석 바오로 10만원, 백홍기 안토니오 10만원
손문준 루치아노 100만원, 전지연 안나 50만원
조연호 다니엘 10만원, 조종현 바오로 20만원

주임신부 : 김태호 (안토니오)
☎ 255-1177
수 녀 : 최 스바니야
박 성삼레지나
☎ 255-7766
사 무 실 : ☎ 246-9014
연 령 회 장 :010-7565-0857

화 서

(복되신 동정마리아의 자헌)

E-mail : hwaseo@casuwon.or.kr
우16439 수원시 팔달구 팔달로 127번길 35
팩스 : ☎ 251-1031

주일미사			평일미사	
토	어 린 이	16:30	월	06:30
	학 생	19:00		
일	새 벽	06:30	화	19:30
	일 반	09:00	수,금	10:00
	교 중	11:00		
	청 년	19:30	목	10:00

성모신심 : 매월 첫(토) 10:00
성시간 : 매월 첫(목) 19:30 미사 후
유아세례 : 매월 셋째(토) 10:00

교무금은 하느님의 몫입니다. 정성어린 봉헌을...(말 3, 10)
주일헌금은 주님께 식사를 대접하는 마음으로 봉헌해 주시기 바랍니다.
매월 2째 , 4째주 수요일은 소공동체 날 입니다. 소공동체 모임에 함께 합시다.
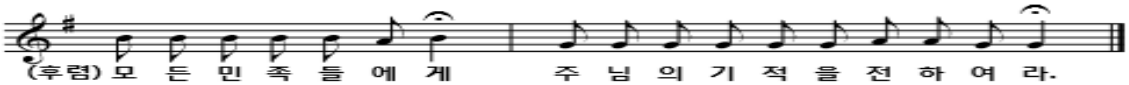
다음주 특별헌금: 해외원조주일 특별헌금

1. 성물 봉헌받습니다.(사무실 접수)
· 장궤의자: 조벽래 마티아 100만.

2.인문상담 집단 프로그램 신청 안내
· 주 최: 가톨릭대학교 김수환추기경 연구소
· 후 원: 문화체육관광부
· 대 상: 중,고등학생
· 장 소: 교육관1층 식당
· 교육비: 1만원(신협 131-006-667930)
· 기 간: 1.20(일) ~ (일)6주간(11:00~13:00)

인문상담 프로그램 내용

차	주제	강의주제	프로그램내용
1	자아	니캉? 내캉?	질문으로 생각해보는 자아
2	우정	너랑 나 사이 ㅇㅈ ?	내가 생각하는 참된 우정의 모양!
3	사랑	괜찮아? 사랑이야?	내가 생각하는 선숙한 사랑의 의미!
4	생명	날 살려줄래?	내가 만드는 생명이론!
5	자유	너는 자유롭니?	나의자유, 그리고 선택!
6	정의	정의, 뭣이 중헌디?	나의 정의여, 정의를 위하여!

3. 초,중 고등부 주일학교 교리교사 모집 안내
어린이와 청소년 복음화를 위해 봉사하실 청년, 성인 봉사자를 모집합니다.
· 기 간 : ~ 2019. 2. 9(토) 까지
※ 문 의 : 초등부교감(010-9665-9289)

4. 2019년 중,고등부 주일학교 등록 신청 안내
· 대 상: 중1학년 ~ 고3학년
· 등록기간: ~ 2019.3.3(일)까지
· 등록비: 15,000원(고3학년은 없슴)
· 등록절차-신청서 작성 교리교사,사무실제출
-계좌이체(신협 131-006-667930)
이체시(성명+세례명)꼭 기재바람.
※ 문 의 : 중,고등부교감(010-7270-9103)

5. 2019년 연령회 정기 총회 안내
· 일 시: 2019. 1.20(일) 교중미사후
· 장 소: 성전 2층
※ 문 의 : 연령회장(010-7565-0857)

6. 2019년 제대초 및 개인초 봉헌 받습니다.
· 초 축복 : 2019. 2.2(토) 주님봉헌축일
1년 동안 사용하실 개인초 미리 축복하여 사용 바라며, 이후 개별로 축복 하지 않음.
※ 제대초(사무실),개인초(성물방) 신청바랍니다
세마성당 건축기금 모금 및 판매금액
후원금:20,000,000원 신립액: 24,339,310원
공예초: 1,330,000원 돈가스: 1,600,000원
퀼 트: 1,160,000원 묵 주 : 960,000원
청귤청: 150,000원 **합계 : 49,539,310원**

7. 미사예물봉헌 기부금영수증 발급대상에 포함
2019년1월2일부터 봉헌되는 미사예물은 기부금 영수증 발급대상에 포함됩니다.
미사봉헌자(교무금책정자명+세례명/금액)을 정자체로 기재하시기 바랍니다.

8. 연말정산용 기부금 영수증을 발급해 드리고 있습니다.(미사 전에 교무금 통장과 함께 신청하시고, 미사후에 찾아 가시길 바랍니다.)

9. 설 맞이 한우(암소) 여성 소공동체 사무실에서 주문 받습니다.
※ 소고기 판매는 1.23(수) 합니다.

10. 설맞이 장터 열림(1/26 ~ 27)
품목: 황태포,다시마,멸치,호두,땅콩,아몬드, 동태포,굴비,맛김.건새우
재가복지: 우촌고기백화점(불고기) 30근

✠ 우리들의 정성(19.1. 7 ~ 19.1.13)

✦교무금: 5,005,000원 ✦건축금: 2,573,000원
✦주일헌금:2,208,900원 ✦건축헌금:1,822,000원
✦감사헌금:허삼10만.김대중5만.이태복2만.홍사순1만.
✦사회복지:김영모1만.이영석8천.김기태5천.김대중5천.
✦특별건축:이영호+김인순 1천만원.송철규50만.익명30만.
라성민20만.김기태10만.박경자15만.신홍식10만.
홍보분과10만. 돈가스:2,449,510원.초공방:1,330,000원.
청귤청:150,000원.유자청:105,000원.조마리아(감식초)12병
수세미,화분:45,000원 **합계 15,479,510원**

동원 한의원
통증.약침.추나
비만.소아보약.
교통사고
블루밍(아)정류장 앞
243-1637
유동원(프란치스코)

화서동성당 신자들이 만들고 키워온, 든든한 금융협동조합
앞으로의 금융
화서신협
본 점 : 244-5771
화양지점 : 254-3608

정 관 장
화서시장점
6년근 명품 홍삼
화서시장 수협 맞은편
257-2304
조창복(라파엘),
박원준(라파엘라)

BK 싱크대 공장
(구 백곰표싱크)
싱크대, 붙박이장, 신발장
각종 수납장 제작
선영호(세례자요한)
010-3370-2419
선경재(타대오)
010-5345-0127

고등 부동산
단독.빌라.아파트
매매.전월세.고등동
재개발 분양권
고등동 사거리 소재
254-4040
정양훈(미카엘)

천주교를 알고자 하시는 분은 본당신부님, 수녀님 또는 사무실에 문의하십시오.

천주교 황산성당

주소 : 경기도 하남시 미사강변북로 99 (구산성지 내)
우편번호 12903

주임신부: 류동환 안드레아
총 회 장: 최병민 안드레아
☎ 010-6231-1999
연령회장: 김영돈 다두
☎ 010-5268-0792
사 무 실: ☎ 031)796-1831
F A X : ☎ 031)796-1832

화답송
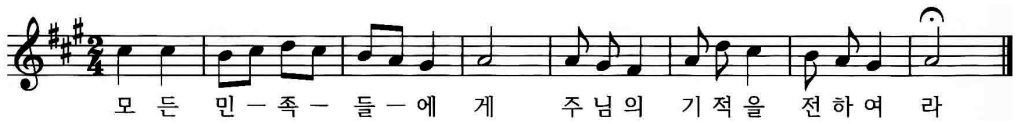
◙ **이번주 2차헌금: 건축헌금**

◙ **제대초 봉헌 받습니다.**

1년동안 제대에서 쓰일 제대초를 봉헌 받습니다.

- 초축복: 2/2(토) 주님봉헌축일 10시미사
- 신청: 사무실, 만원단위로 신청.

◙ **소공동체 월례회의:** 1/ 22 (화) 오전 11시

◙ **전례위원회 월례회의:** 1/24(목) 저녁미사 후

◙ **새신자 종합교리:** 1/24(목) 저녁미사 후

◙ **어린이 복사단 입단식:** 1/26 어린이 미사 중.

◙ **2019년도 교무금 책정하여 주시기 바랍니다.**

성전 뒤편에 마련되어 있는 교무금 책정서를 보시고 정성을 담아 책정하여 주시기 바라오며, 책정액을 적은 책정서는 사무실에 내주시기 바랍니다.

※ 자동이체로 교무금을 납부하고 계신 분들은 2019년 교무금 책정액을 꼭 사무실에 알려주시기 바랍니다.

◙ **주임신부님 동계 휴가안내**

- 휴가기간: 1월29일(화) ~ 2월1일(금)
- 휴가기간중 본당 평일미사는 없습니다.(사무실 휴무)

◙ **설연휴 (2월4일~6일) 본당 미사 안내**

- 2월 4일 (월): 미사 없음
- 2월 5일 (설날): 11시미사 (미사 30분전 연도)
  ※ 조상님들을 위한 합동위령미사예물 봉헌 있습니다.
- 2월 6일 (수): 미사 없음

◙ **떡국떡 판매(소공동체 위원회)**

- 판매일시: 1월 26,27일
- 1봉지(2kg) : 1만원

◙ **우리들의 정성 (1/10 ~ 1/16)**

교 무 금		1,835,000원
주님세례축일 1차헌금		1,727,500원
주님세례축일 2차헌금		927,000원
건 축 헌 금	김도훈(히노) 박진욱(아오스딩) 신익현(사도요한)	100,000원 100,000원 500,000원
감 사 헌 금		
제대초 봉헌	김경범(다미아노) 심희영(율리안나) 홍현화(세실리아) 이금자(율리아) 최오희(엘리사벳) 김인수(안토니오)	40,000원 10,000원 10,000원 10,000원 40,000원 40,000원
운 영 비 총 현황		62,421,649원
건축헌금 총 현황		340,095,973원

◙ **전입을 환영합니다.**

성 명 (세례명)	주 소	지역/구역-반
정윤철(빈첸시오)	미사강변17단지 1703동 110호	1/17-2
최명득(베드로)	이편한세상미사 102동 1601호	3/27-1
박지영(세라피나)	브라운스톤 2404동 1404호	3/24-2
심경선(마리나)	미사강변19단지 1904동 303호	1/19-1
김연옥(요셉)	미사강변 아란티움 2502동	3/25-1
장후남(글라라)	브라운스톤 2404동 2104호	3/24-2
임춘종(스테파노)	푸르지오1차 101동 405호	1/30-1
이다겸(데레사)	브라운스톤 2401동 1103호	3/24-1

◙ 전입세대 중 본당교패와 달력을 받지 못하신 세대는 사무실에 오셔서 받아가시기 바랍니다.

◙ **예비자 교리반 모집합니다.**

- 성모승천대축일(8월15일) 세례반입니다.
- 수업시작: 2월 10일(주일)

미 사 안 내		
평일	월	오전 6시 30분
	화, 목	오후 7시 30분
	수, 금	오전 10시
주일	토	오후 3시(어린이), 오후 7시
	주일	오전 9시, **11시(교중)**, 오후 7시(젊은이)
총 신자 수(교적상)		1,202명
주일미사 참례율		471명(39.1%)

전례봉사 구역	
금주	23,22
1/27	17,30
예비자교리	
주일	9시30분
화	오후 7시

성사 안내	
고해성사	미사 전 30분
유아세례	상시접수
환자봉성체	매월 첫째 주 목요일
각종축복	상시 사무실 문의
혼인면담	2-3개월전
병자성사	소공동체위원회 문의

- 교무금 입금 계좌번호: 신협 131-019-140762 예금주: 황산성당 -

미사시간	
토요일	16:00(어린이) 19:30(중 · 고등부)
주 일	07:00 10:30(교중) 19:30(청년)
월요일	09:00
화 · 목	19:30
수 · 금	10:00

천주의 성모 마리아
흥덕성당

E-mail : heungdeok@casuwon.or.kr
용인시 기흥구 흥덕중앙로 180

주임신부 : 박건우 베드로
총 회 장 : 전종대 요한
사 무 실 : 211-1954
F A X : 211-1964
연령회장 : 010-2588-3828

<유아세례>
짝수 달 성모신심미사 후
(첫 토요일)

형제, 자매 소공동체 모임에는 나부터 참여하자!
"두 사람이나 세 사람이라도 내 이름으로 모인 곳에는 나도 함께 있기 때문이다." (마태 18,20)

미사 · 전례

■ 미사시간 변경 안내
▪ 2월9일부터 토요일 어린이미사, 중·고등부 미사와 주일 청년미사 시간을 아래와 같이 변경 합니다.

요일	미사	변경 전	변경 후
토	어린이미사	16:00	15:00
토	중·고등부미사	19:30	19:00
주일	청년미사	19:30	19:00

■ 성모신심미사
▪ 2월2일(토) 10:00
▪ 태중아기 축복하실 분 사무실에 신청하세요.

■ 유아세례
▪ 2월2일(토) 성모신심미사 후
▪ 1월27일(주일)까지 신청하시기 바랍니다.

■ 2월2일(토) 어린이미사(16:00) 없습니다.

■ 가정미사
▪ 2월2일(토) 저녁미사(19:30)
▪ 어린이, 중·고등부 미사와 통합
▪ 초 봉헌은 없으며 성가는 가톨릭성가로 합니다.

■ 설 합동위령미사
▪ 미사 : 2월5일(화) 10:30
▪ 연도 : 2월5일(화) 09:40
▪ 2월6일(수) 미사 없으며 휴무입니다.

행사 · 공지사항

■ 제대초 봉헌 및 가정용 기도초 신청
▪ 전례용 - 10,000원/1구좌(사무실에 신청)
▪ 가정용 - 3,000원/1자루(성물보급소에 신청)

■ 연말정산용 기부금 영수증 발급 안내
▪ 발급신청서를 작성하여 사무실에 제출하시고, 다음 날 찾아가시기 바랍니다.
▪ 기부금 영수증은 납부자 명의로 발급됩니다.

■ 1월3일(목)부터 접수하는 미사봉헌(생미사, 연미사)은 기부금 영수증 발급 대상에 포함됩니다. 미사봉헌금을 기부금으로 하실 분은 미사봉헌을 하실 때 교무금 납부자 명의로 미사봉헌을 신청하시고 봉헌자 난에 이름과 세례명을 같이 적어주시기 바랍니다.

성전건립기금회에서 천오백만원을
봉헌하게 되어 이용해주신 신자분들께
감사의 인사를 드립니다.
-성전건립기금회 봉사자 올림-

전례 · 주차 · 청소봉사

■ 전례 및 주차봉사 (교중미사)

날짜	지역
1월20일	4지역(신동아, 경남13, 호반14)
1월27일	1지역(영빌·세종, 휴먼시아1~4)

■ 청소봉사

날짜	지역
1월26일	1지역(영빌·세종, 휴먼시아1~4)
2월 2일	2지역(호반5, 자연앤, 현대, 광교)

♣ 주일미사 참례 현황 ♣

날짜	신자수	참례인원	참례율
1월13일	3,167명	739명	23.3%
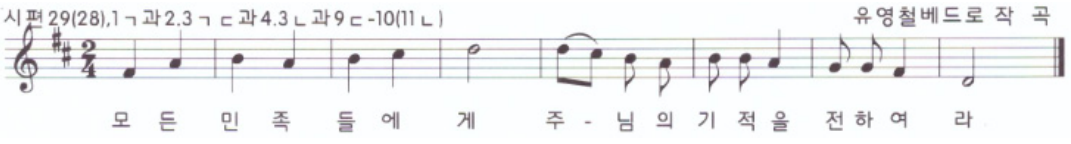
화답송