

고잔 성당 기초 공동체 소식지

2019년 2월 10일

연중 제 5주일

[건강 - 시간 - 재정 - 신앙 관리하면서 아름다운 미래를]

①Size, Lisk를 줄입니다. ②공부하며 선택과 집중을 합니다. ③Identity를 명확히 합니다.

신청인:	세례명:	연락처
------	------	-----

☞ 본당 공동체의 프로그램들

1) 전신자 재교육+세례+건강교육 / 1월 20일(일부터) 매주 / 교재: 가톨릭교회교리서 문의: 사무실
매주 일요일 08:30~09:30 반 | 매주 일요일 15:00~16:00 반 | 매주 일요일 19:30~20:30 반

- 2) 현정수신부와 의 면담 신청 받습니다. ()
- 3) 집 축복 신청 받습니다. ()
- 4) 찾아가는 미사: 초대해주세요. ()
- 5) 연령회 월례회의 2월10일 11시 (4층 교육관)
- 6) 전국성지순례 2019.2.16.(토) 08:00 홍주순교성지
- 7) 불타는 금요일! 2월 22일(금) 20:00 증인... 많은 신청 해주세요.
- 8) 성가정 상 순회기도 희망자는 게시판에 일자를 기록해 주세요. ()
- 9) 꿈보비아 8기] 인도네시아/ 5월 3일(금) ~ 7일(화) 4박 5일/ 신청: 2월 27일까지 ()
- 10) 청소년] 2월 17일(토) 09:00~18:00 신학생과 함께 떠나는 성지순례(새남터-당고개 성지) / 신청 비 5,000원 // ()
- 11) 어르신 스키장 눈 밟고 우동먹기] 2월 11일(월) 09시~15시. 선착순 24명. 10,000명 ()
- 12) 어깨를 펴세요. 베이비붐세대(55~63)] 2월 23일(토) 10~15시, 선착순 24명. 10,000원 ()
- 13) 2019 제2대리구 부모신앙 아카데미, 사무실 신청 :2/10(일)까지, 장소:마리아폴리센터,(의왕시 원골로))강의일정:2/22~5/31(매금오전10시 반)(2/23~6/1)(매토10시반) 각 참가비 3만원 ()
- 14) 제2대리구 제1차 어린이 성경잔치. 일시:6월23일(주일)09:30~17:30, 장소:효명중학교, 마감2/17 일까지(사무실 신청), 문의 031-360-7637 ()
- 15) 가톨릭 인문학 강좌 신청 안내(2/24일까지 선착순 사무실 신청, 교재간식비 5만원)(게시판 참조)



16) 그룹성서 “창세기” 함께 하실분 모여주세요. () “새벽부터 일어나 도움을 청하며 당신 말씀에 희망을 둡니다.(시편118.147)			
성	매주(화) 오전10:00~12:00(6~8개월)	청	요일
인	매주(월) 오후20:00~22:00(6~8개월)	년	추후 조정
		접수	사무실
		교재	37,000원
		문의	010-3396-77988

17) (현정수신부와 함께) 추억 만들기 다양한 기획을 신청 받습니다.

[현정수신부의 사제일기]

매일 05:00~05:30 아침 찬미가와 복음/강복 나눕니다.

신청: 010.9815.1990 으로 카톡 신청하세요.



내 마음 내과

■ 국민건강 검진 지정 의료기관(5대양)
■ 삼성생명검진지정기관 ■수면내시경(위,대장)
■ 종합건강진단 • 비만클리닉
고잔동534-3 중앙노블레스B/D 504호
원 장 전문의 김 용 욱 (시 문)
☎ 031)480-6870

선 치 과

인공치아식, 턱관절장애 치료, 보철, 교정
매주 수요일 야간예약 진료
오후 9시까지
월피동 현대 프라자(민방위 교육장 옆)
예약전화 401-5404
원장 이재곤(에발도)

황금당(안산귀금속백화점)

에물도매·교우분 특별할인
401-9011(순010-5413-9076)
대표 차재분(세실리아)
안산시 고잔동532-2 에메랄드B/D
안산 귀금속백화점 11호

우리(회)바다

6단지 상가
예약 : 031-411-3334
010-3730-1987
대표:송범열(베드로)

교우들과

거래 합시다

(신청문의: 031.483.4466)

♣고수련요양원 ♣주야간보호센터

박미옥 라파엘라
010-3000-1264

대표번호 1588-3901

신청인:	세례명:	연락처
------	------	-----

봉사는 자발적으로 봉헌 돌려드리는 것 **하는 은총의 선물입니다.**
 고잔성당 기초 (소)공동체: Cell 자발적 참여로 역동적으로 나아가는 은총의 공동체입니다.
 자발적 참여는 (0)표시후 사무실에 내어주시고, 궁금하신 것은 언제든지 ... 에 문의하세요.

활동 썰(Cell)

속인주의			
1. 고잔성당 상임위원회			
2. 10~20대 상임위원회 ()	3. 30~40대 상임위원회 ()	4. 중심 상임위원회 ()	
5. 전례: 해설단 ()	6. 전례: 독서단 ()	7. 전례: 제대회 ()	
8. 전례: 성인복사단 ()	9. 전례: 젊은이 복사단 ()	10. 전례: 성체분배 ()	
11. 성가: 성인성가대 ()	12. 성가: 반주단 ()	13. 성가: 기타반 ()	
14. 선교 ()	15. 교육 ()	16. 예비자교리 ()	17. 성소 ()
18. 사회복지 ()	19. 환경 ()	20. 성모회 ()	21. 성령기도회 ()
22. 문화영성: 불타는 금요일 ()	23. 카페 ()	24. 연례회 ()	
25. Per-In-Cum ()	26. 헬스운동 ()	27. 차량봉사 ()	28. 추억만들기 ()
29. 해외성지순례 ()	30. 국내성지순례 ()	31. 성물방 ()	32. 생활:당구 ()
33. 생활:배드민턴 ()	34. 생활:남시 ()	35. 환자영성체: 봉성체 ()	
36. 꿈보비아 ()	37. 젊은이축구팀 ()	38. 사제관생활 ()	

기초 썰(Cell)

속지주의	1	2	5	6	7	8	9	올림픽	기타	미성사자(880명)	행불
680세대	구역	구역	구역	구역	구역	구역	구역			• 1년: 105명/2년: 68명	119 세대
1657명	55세대	44세대	76세대	36세대	91세대	79세대	99세대	67세대	77세대	• 3년: 26명	(200 명)
										• 4년 이상: 681명	
1. 1구역 ()	2. 2구역 ()	3. 5구역 ()	4. 6구역 ()	5. 7구역 ()							
6. 8구역 ()	7. 9구역 ()	8. 올림픽 ()	9. 기타 ()								

속인주의			
10. 황금궁전 꾸리아 ()	11. 신비로운그릇Pr. 화 20:30 ()	12. 사도들의모후Pr. 화 20:30 ()	
13. 자비의모후Pr. 수 11:00 ()	14. 일치의모후Pr. 수 11:00 ()	15. 온유하신모후Pr. 수 11:00 ()	
16. 은혜의모후Pr. 수 11:00 ()	17. 소년새별Pr. 수 18:30 ()	18. 정의의거울Pr. 수 19:30 ()	
19. 죄인의피난처Pr. 목 20:00 ()	20. 순결하신어머니Pr. 금 11:00 ()	21. 즐거움의원천Pr. 토 11:00 ()	
22. 예언자들의모후Pr. 일 08:30 ()	23. 천사들의모후Pr. 고대병원 ()	24.	
25. Lux Mea 기도모임 ()	26. 젊은이 성경모임 ()	27. 성경통독 화요반 ()	
28. 성경통독 목요반 ()	29. 문헌연구반 ()	30. 사도단양성교육 ()	
31. 부모: 자부-자모 ()	32. 가족: 임신 ()	33. 가족: 5~7세 ()	34. 가족: 고3 ()
35. 기도: 성가정-성소 ()	36. 군대자녀 ()	37. 유학자녀 ()	38. 기타 문의()

[신앙생활에 유익이 되는 다양한 썰을 형성하고 싶으신 분들 ... 말씀 해 주세요]

우리들의 정성 (1월 28일 ~ 2월 3일)

미 사 참 례 현 황

1/28 (월)	1/29 (화)	1/30 (수)	1/31 (목)	2/1 (금)	주간 합계	2/2 (토)	2/3(주일)			주일 합계	총 신자수
06:00	19:30	10:00	19:30	10:00	평균 36명 (1.7%)	19:30	09:00	11:00	19:30	825명 (39.3%)	2,095명
36	미사없음	미사없음	미사없음	미사없음		155 (33)	214	352	104		

수 입 부		지 출 부	
미사예불	380,000	단체보조비	400,000
교무금	2,895,000	후원금	200,000
주일헌금	2,662,000	수도광열비	2,054,380
교구사제양성(2차)	170,000	세금과공과	117,000
감사헌금	150,000	수수료수선비	504,300
제대초후원금	210,000	통신비	116,090
건축헌금	500,000	보험료	100,000
성소후원금	80,000	임차료	220,000
사회복지후원금	1,300,000	교구사제양성(2차)	170,000
합 계	8,347,000	합 계	3,881,770

교무금 (단위:천원)	전형석30, 오미근120, 박환철100, 이기순20, 현임선30, 이성희150, 정동균100, 전상경100, 강구유50, 유화순100, 이윤주30, 천창구20, 천경미30, 장인옥40, 정학재50, 백광순60, 한경순10, 김동식40, 장을진10, 이기명30, 임복순50, 최명수200, 서울중100, 서승덕100, 한월선40, 손주연30, 김계환30, 이종설30, 이한길40, 양귀숙10, 윤영희20, 익명400, 윤용장50, 전건표10, 서원희100, 한동숙50, 최순이30, 이재기50, 박정숙30, 신추월100, 장건순20, 김인수50, 장문백100, 김민수20, 김기동20, 이상연20, 안윤기70, 김남민5,			
감사헌금	최명수100, 윤용장50			
건축헌금	이성희30, 정동균50, 장인옥40, 백광순20, 서울중20, 윤영희10, 서원희250, 최순이30, 이재기50			
성소후원금	정동균20, 서승덕10, 한월선10, 이종설10, 최순이20, 이재기10			
제대초후원금	천창구30, 장인옥100, 안대현30, 이준규20, 김명화20, 김남민10			
사회복지 후원금	현임선50, 이성희20, 정동균50, 정학재10, 백광순20, 서울중10, 서승덕10, 한월선10, 윤용장50, 최순이20, 신추월20, 장건순10, 김기동10, 박재현5, 박재희5, 안성광도신협1,000,000원,			
특별헌금 안내	이번 주	본당 사제 양성	다음 주	본당 사제 양성
각종 봉헌금 계좌 안내 (교무금,건축금,사회복지후원금,성소후원금)				
신협 131-015-437013, 예금주 : 공도성당				
봉헌 내역에 이의가 있으시면 즉시 문의하여 주십시오.				

⊕ 사랑합니다!

수원교구 공동성당 ⊕

❖ 환영합니다 ❖

❖ 안녕히 가십시오 ❖

성명	세례명	주소	구역	성명	세례명	구역	가시는 곳

❖ 단체 모임 안내

모임명	일자 및 시간	장 소	비 고
울 뜨 레 아	2월 10일(주일) 교중 미사 후	유치부교리실	
상 임 위 원 회	2월 13일(수) 오후 7시 30분	사제집무실	
구 반 장 월 레 회	2월 15일(금) 오전 미사 후	제①교리실	
꾸 리 아	2월 17일(주일) 오전 8시	제①교리실	
대건회&차량사도단	2월 17일(주일) 교중 미사 후	유치부교리실	
엠 이	2월 18일(월) 오후 7시 30분	유치부교리실	
사 회 복 지 분 과	2월 20일(수) 오후 7시	제①교리실	
제 분 과 협 의 회	2월 21일(목) 저녁 미사 후	유치부교리실	
청 년 회	2월 23일(토) 저녁 미사 후	유치부교리실	
평 단 협 협 의 회	2월 25일(월) 오후 7시 30분	유치부교리실	
성 령 기 도 회	매주 월요일 오후7시 30분	유치부교리실	
성 가 대	매주 목요일 오후8시, 주일 교중미사 후	3층 성가대	-

❖ 전례 봉사 안내

구분	시간	2/11 (월)	2/12 (화)	2/13 (수)	2/14 (목)	2/15 (금)	2/16 (토)	2/17(주일)		
		06:00	19:30	10:00	19:30	10:00	19:30	09:00	11:00	19:30
해설		이영실	김인숙	함부길	오상희	이율선	청소년 미사	어린이 미사	유태건	이영실
독서		박민아	윤태안	이영자	인미경	박민아	청소년 미사	어린이 미사	이종윤 오상희	박구일 윤태안
반주			오인숙	김은영	이종란	전숙희	청소년 미사	어린이 미사	이종란	오인숙 김은영
교중 미사 예를똥헌 가정		이번 주일 (2/10)	그대가 구역				다음 주일 (2/17)	베르빌 구역		
성당 청소										
교중 미사 안내 봉사			2/9(토요저녁): 김범석 바오로					2/16(토요저녁): 최선태 안드레아		
차량운행안내			2/10(주일): 정봉훈 그레고리오 우동진 그레고리오					2/17(주일): 이종윤 안젤로 최병준 프란치스코사베리오		

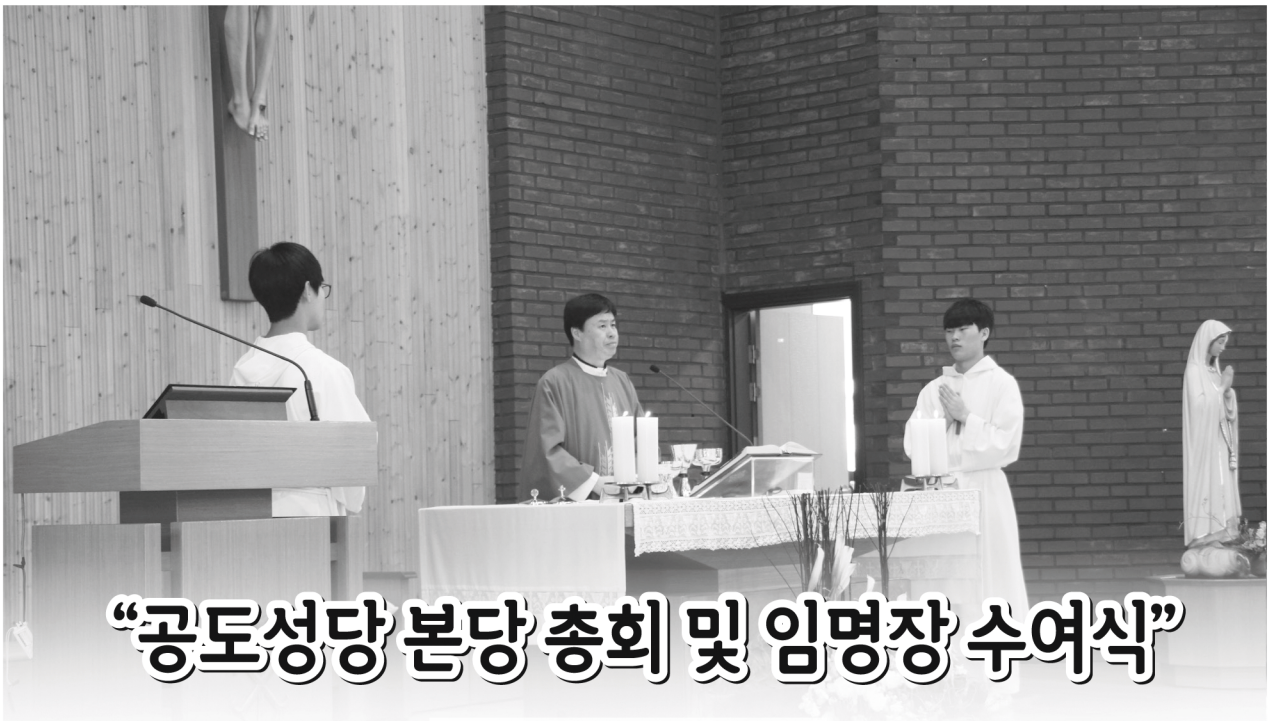

공도성당 우리교우 상가록



기아자동차 Q 서비스

안성공도점

전차종 정비

TEL : 031)691-5857/010-9704-5859

(대림동산입구 SK주유소 옆) 김희수 바실리오



우수 중소 가구

입점기념 사은품 증정!

안성시 공도읍 마정리 503-17
(문기초등학교 맞은편 가구단지내)

☎010-3377-8133 이 화 실 (스텔라)

“성조숙증, 키, 두뇌, 시력, 면역을 하나로 해결!”

키맥스큐^Q

KIMAXQ

이런 아이들에게 좋습니다.

- 성장기 청소년과 어린이
- 균형된 영양이 필요한 성장기 자녀
- 입맛 없고 허약한 성장기 자녀
- 공부하는 청소년과 어린이

내 아이의 건강장려
키맥스큐^Q!



이든네이처 문의. (031) 654-4044
위치: 노브랜드 공도점 2층

박수진음악학원

“교육도 환경도 퀄리티가 다릅니다!”

개인의 수준에 따른 체계적인 1:1 레슨
수요 무료 특강 및 성당 반주법 수업

우미린퍼스트빌 상가3동 204호

TEL : 031) 655-9541
010-9119-9541

원장. 박수진 리더아



차량운행



플라톤 이데아 국어·논술학원

중·고등부 국어 · 사회 · 세계사
문법 · 토론 · 논술

“대입논술전문”

공도벽산블루밍1상가 3층(원장, 서종현 안드레아)

010-9187-6030



태산공인중개사사무소

아파트 / 토지 / 공장 / 건물 / 창고 전문
인테리어(도배,장판,화장실수리,페인트,싱크대,신발장교체)

“매매 / 전세 및 대출상담 / 교우우대”

안성시 공도읍 벚꽃길 70(태산A상가 105호)

TEL : 010-5686-0889

대표/공인중개사 박명순 마리아

“우리가 가진 것을 서로 나누고 친교하라”

“프란치스코 교황”

우리 본당 교우분들이 운영하시는 사업장입니다.
공도성당 신자 여러분들의 많은 관심과 이용바랍니다.

〈주보광고비 안내〉

12개월 30만원 / 6개월 20만원

“월광고비 5만원”



본당 주보 성인 “하늘에 올림을 받으신 성 마리아”

본당 재정 현황 [1/28 ~ 2/3]

⑤ 수입 및 지출 현황

수 입		지 출	
계 정	금 액	계 정	지 출
미사예물	860,000	가수금	2,558,000
교무금	7,190,000	제전비	170,000
과년도교무금	100,000	행사비	30,6000
건축헌금	25,770,200	예비자교육비	140,000
기타헌금	1,320,000	청소년활동 지원비	162,000
후원금	3,050,000	소모품비	14,100
성소후원금	200,000	수도광열비	3,522,430
가수금	1,308,500	차량유지비	510,000
주일헌금	2,291,000	수수료수선비	11,880
특별헌금	1,084,000	임차료	8,500,000
감사헌금	150,000		
기타수입	90,000		
수입 계	43,323,700	지출 계	15,894,410

⑥ 교무금 책정 및 납부 현황 [19.02.03.]

중 세대수		1,302 세대	
책정 세대	307 세대	책정 비율	23.6 %
납부 세대	273 세대	납 부 율	21 %

⑦ 건축헌금 <CMS 포함> 봉헌자 현황

1/29 (화)	이종대	100,000	김성균	200,000
	김성일	100,000	최정재	50,000
	오미혜	50,000	안병열	50,000
	정필숙	100,000	서동현	50,000
	박정임	50,000	강수호	100,000
	김광혜	30,000	최춘근	50,000
	김로사	10,000	김학렬	20,000
	고명정	20,000	김정원	30,000

1/29 (화)	고명정	20,000	김정원	30,000
	정명순	30,000	한성우	30,000
	조중연	50,000	이영숙	50,000
	홍선옥	50,000	최성애	50,000
	김정옥	150,000	김천수	100,000
	한순희	100,000	김종기	100,000
	한성우	100,000	최경선	50,000
	김태운	20,000	손선아	20,000
	전희영	50,000	김도훈	50,000
	홍이정	50,000	전제현	100,000
	김상미	100,000	이진기	50,000
	김은주	30,000	유원규	50,000
	최영준	100,000	김형순	50,000
	구우자	100,000	김춘명	150,000
	최신혜	50,000	반순남	100,000
	김윤숙	50,000	박묘자	50,000
	김리나	10,000	이현우	100,000
	이석재	100,000	손경아	100,000
	양혜선	50,000	김유미	50,000
	정월에	50,000	김귀숙	50,000
1/30 (수)	윤재희	50,000	민영애	100,000
	박성재	2,000,000	이인석	100,000
	장은수	50,000	김대용	200,000
	조현기	30,000	임현백	100,000
	홍선옥	250,000	이영혜	30,000
	익명	100,000	심상익	300,000
	이건일	100,000	공진선	50,000
	김현명	100,000	노일균	50,000
1/31 (목)	안기찬	50,000	김완기	250,000
	봉헌함	60,200	김건아	100,000
	김승연	50,000	김기정	50,000
	허영진	2,000,000	민진홍	300,000
	문중호	50,000	박준철	30,000
	김명식	100,000	조대상	100,000
	임은향	100,000		

수원역자동차운전전문학원	광교내과의원	삼성화이트치과
<p>“안전운전의 길잡이” 수원역 뒤 평동 대로변 031)296-9696 www.driverschool.co.kr 민영애(마리데레사)</p>	<p>중 합 건 강 검 진 위 · 대장 내시경 영통구 센트럴타운로 15, 산의초교 건너편 아이플러스 3층 ☎216-7321, F.216-7327 내과전문의 원장 백중철(루카)</p>	<p>치아교정 임플란트 심미치료 이리동 1340 성익프라자 306호 신풍초교 옆 신한은행 3층 ☎215-7335, F.215-7336 치의학박사 주용진(베드로)</p>

2/1 (금)	★ 마리아 성물방		5,000,000
	★ 본당 카페		5,000,000
	이도한	100,000	고영로 100,000
	심종섭	100,000	오정순 150,000
	신유정	100,000	송진아 100,000
	홍순민	50,000	박준형 300,000
	타본당 (익명)	2,000,000	
2/2 (토)	엄기수	50,000	문기수 300,000
	이욱진	150,000	최현욱 200,000
	조종연	300,000	임영창 30,000
2/3 (일)	★레지나첼리 성가대		500,000
	권정욱	30,000	장세훈 100,000
	박형식	100,000	정원호 (초등부) 200,000
	이소의	300,000	김현우 110,000
건축헌금 합계 : 25,770,200원 봉헌 해주신 교우 · 단체에 감사 드립니다.			
현재 건축헌금 총 합계 3,837,514,309원			

☪ 주일 · 평일 미사 참여율 【 1/28 ~ 2/3 】

신자수	구 분	시 간	인 원	참례율
3,553명	주 일 미 사	청소년	156명	653명 23.6%
		교 중	253명	
		초등부	163명	
		청 년	81명	
	평 일 미 사	월요일	46명	평균 72.6%
		화요일	71명	
		수요일	89명	
		목요일	75명	
		금요일	82명	

☪ 다음주 여성 소공동체 물품 판매

2지역 1구역	순두부 세트 (순두부, 찌두부, 양념장)	13,000원
------------	---------------------------	---------

공 동 체 소 식

☪ 전입 교우 환영 합니다!

※ 전입 오신 교우 분께서는 본당 사무실을 방문하시어 교무금 책정과 전입 명단 확인 부탁드립니다.

세대주	세례명	전화번호	지역/구역/반
최영재	미카엘	010-3100-6399	1지역 1구역 1반

☪ 수원교구 성경공부반 '여정' 모집 안내

- 개강 : 3월 4일 오전 10시 (매주 월요일 수업)
- 과정 : 바오로 서간
- 교육비 : 2만원, 교재비 1만원
- ※ 청년부 수강시 50% 교육비 할인
- 문의 : 010-7139-2165 (교육분과장)
010-4270-4617 (여정대표)

☪ 가톨릭성서모임 그룹원 모집 안내

- 그룹 : 창세기, 탈출기, 마르코, 요한, 사도행전, 이사야
- 모집 기간 : 2월 ~ 3월
- 개강 : 3월 첫주 (낮반, 직장인반)
- 문의 : 010-7411-7654 (대표) / 010-8521-6400(충무)

☪ 올드레야 회합 안내

- 일시 : 2월 10일(주일) 교중 미사 후
- 장소 : 회의실

☪ 2월 2일 유아 세례식

축 하 합 니 다.~ ♪♪

이 름	세 례 명	지역 / 구역 / 반
김아리솔	엘리사벳	1지역 3구역 2반
백 준	리 노	1지역 4구역 2반
이은지	소화데레사	3지역 2구역 1반
황다운	아녜스	3지역 2구역 1반
강이준	프란치스코	3지역 2구역 2반
김래하	체칠리아	4지역 1구역 1반

000 코즈이비인후과	동 생 한 의 원	광교오드사랑공인중개사
<p>광교고등학교 옆 에듀프라자 3층 수원시 영통구 도청로 89번길 43 ☎ 251-5100 www.cozent.kr 원장 / 전문의 박홍진(세비스찬)</p>	<p>디스크·협착증·관절질환 두통·어지럼증·턱관절장애 주 나 요 법 ☎ 212-7566 / 이주대 삼거리 원장 이천용 (요한)</p>	<p>매매, 전세, 월세 친절한 상담, 책임 중개 하겠습니다. 수원시 영통구 센트럴 타운로 100 오드캐운티 단지내 상가 104호 ☎ 211-6868 / 010-4748-4795 공인중개사 유수연 루시아</p>

연중5주일 화답송



주님, 천사들 앞에서 찬미 노래 부르나이다.

미사 및 전례

주 일	06:00, 11:00(교중), 19:00
토요일	15:00 (어린이), 19:00(청소년)
평 일	월 06:00 화,목19:30 수,금 10:00
성모산심 미사	첫 토요일 오전 10시
성체현시	매월 첫 목요일 미사 후
고해성사	매 미사 30분전
유아세례	1월,4월,7월,10월 첫주 교중미사후
환자영성체	매월 첫째 주 금요일 오후 2시

화답송 후렴

11월 (월)	<p>㉔창세기 1,1-19. +마르코 6,53-56 ◎주님은 당신이 이루신 일을 기뻐하시리라. ◎영성체송 : 주님께 감사하여라, 그 자애를, 사람들에게 베푸신 그 기적을. 그분은 목마른 이에게 물을 주시고, 굶주린 이를 좋은 것으로 배불리셨네.</p>
12월 (화)	<p>㉔창세기 1,20-2,4 +마르코 7,1-13 ◎주님, 저희 주님, 온 땅에 당신 이름, 이 얼마나 크시옵니까!</p>
13월 (수)	<p>㉔창세기 2,4-9.15-17 +마르코 7,14-23 ◎내 영혼아, 주님을 찬미하여라.</p>
14월 (목)	<p>㉔창세기 2,18-25 +마르코 7,24-30 ◎행복하여라, 주님을 경외하는 모든 사람!</p>
15월 (금)	<p>㉔창세기 3,1-8 +마르코 7,31-37 ◎행복하여라, 죄를 용서받은 이!</p>

✦광명지구 밤 기도회

- 일 시 : 2월 15일 (금) 저녁 7시 30분 ~
- 장 소 : 칠산성당
- 강 사 : 최 황 진 라파엘 신부님

하느님 품으로 가신 분!

“주님 품 안에서 영원한 안식을 누리게 하소서!”

- 광복순 안나 2015년 2월 13일 선종
- 김복덕 체칠리아 2016년 2월 10일 선종
- 차연석 대건안드레아 2017년 2월 12일 선종
- 채태인 마리아 2018년 2월 15일 선종

감사헌금 (1월 28일~ 2월3일)

유근레사라	100,000원	권순혁 안젤라	50,000원
전진향 막달레나	100,000원		

교무금(성소, 빈첸시오회비) 자동이체 안내

- 교무금을 자동이체, 인터넷뱅킹 및 폰뱅킹을 이용하여 납부하실 수 있습니다.
- (※자동이체는 거래은행에 가시어 직접 신청)
- 입금계좌 : 신협 03166-12-004887
- 예금주 : 광복성당
- ※빈첸시오회비와 성소후원회비 연말정산가능

교무금은 신자의 의무입니다. 매월 주님께 감사하는 마음으로 정성껏 바쳐야 합니다. 전입 오신 분이나 새로 책정하실 분은 사무실로 오시어 신청하시기 바랍니다.

대학 동아리 내 신천지 포교 주의 안내

- 1) 요즘 대학가에는 신천지가 대학교 동아리로 진출하여 포교에 집중하고 있는 정황이 발견되고 있습니다.
- 2) 대학생 자녀를 둔 부모님들은 자녀들이 신천지 활동(대학동아리)에 빠지지 않도록 주의해 주시기 바랍니다. 특히 올해 신입생 자녀를 둔 부모님께서는 각별히 유념해 주시기 바랍니다.
- 3) 신천지관련 보도자료
☞ [긴급전단] “제 청춘을 돌려주세요.”
- 신천지 피해자의 처절한 절규
☞ KBS 제보자들 2018년 12월 03일 영상

천주교를 알고자 하시는 분은 이웃 천주교 신자들 또는 사무실에 문의하십시오.



고해 성사	미사 30분 전	유 아 세 례	2, 4, 6, 8, 10, 12월 (매 짝수 월) 셋째 토요일 14시
미사 지향	지향과 예물은 하루 전까지 사무실 접수		
전입 면담	평일미사 전, 후	차·집·상가축복	상시접수, 토요일 오전/오후
병자영성체	매월 첫째 주 금요일 미사 후	혼 인 면 담	최소 1개월 전 사무실 문의

❑ 본당 총 신자 수					2,952명		❑ 청소담당		
❑ 평일미사 참례율 1% 더 높이기 운동					날짜		담당 지역, 구역		목요일 오전 10시
					2월 14일		2구역		
28(월)	29(화)	30(수)	31(목)	2/1(금)	2월 21일	4구역			
38	74	112	98	80	2월 28일	5구역			
1.3%	2.5%	3.8%	3.3%	2.7%	3월 7일	6구역			

자금 수지 현황 (기간 2019.1.2.29- 2019.2.4.)

수 입		지 출	
과 목	금 액	항 목	금 액
교 무 금	6,290,000	전 교 비	81,000
주 일 헌 금	2,130,700	예 비 자 교 육 비	107,000
사 제 양 성 2 차	904,000	청 년 활 동 지 원 비	102,000
시 설 헌 금	500,000	청 소 년 활 동 지 원 비	200,000
건 축 헌 금	4,350,000	성 소 분 과 회 비	565,000
제 대 초 봉 헌	450,000	관 리 비	2,232,410
미 사 예 물	620,000	해 외 2 차 교 구 입 금	1,029,500
성 소 후 원 금	370,000		
주 계	15,614,700	주 계	4,316,910

“전입을 환영합니다!”			
성명(본명)	주 소		지역.구역.반
정민수베네딕토	북로 25.	410동 1804호	1-04-3
김태현클레멘스	대로 240.	804동 401호	2-08-1
김웅기 베드로	한강로290.	304동 1106호	1-03-2
이해영 키나	한강로 60.	104동 1104호	2-06-1
전출 “안녕히 가십시오!”			
성명(본명)	가느곳 본당		지역.구역.반
조세영 다니엘	수원 교구 / 양수리		3-15-4
이재규 분도	원주 교구 / 대화		2-09-1

연도 발생시 연락순서			
유가족			
주임신부님	연령회장 010-3757-2761	사무실 031-792-4631	
Cu. 단장 Cu. Pr. 연락			
각지역장 반장.구역장 연락		소공동체 위원회	관련단체 (전례위원회)

단체별 연도순서			
	1일차	2일차	3일차
11:00~13:00	바다의 별	1 지역	출판 장례미사 장지수행 등 일정수행
13:00~15:00	위로의 섬	2 지역	
15:00~17:00	신비로운 장미	3 지역	
17:00~19:00	순결하신 어머니 사랑하옵소서 어머니	사도의 모후	
19:00~21:00	평화의 모후 의로움의 거처	순교자의 모후	
21:00~23:00	천상의 모후	자비의 모후	

교무금 및 헌금 납부기간 (기간 2019.1.29. - 2019.2.4.)

총 세대수	책정 세대	책정율	납부 세대	납부율
1,149	339	29.5%	238	20.7%

교무금 자동이체(신협) 131 - 002 - 040300 예금주 : 구산성당

성명	기간	금액	성명	기간	금액	성명	기간	금액	성명	기간	금액
길창배	13월	50,000	박서현	11월	100,000	손봉조	1월	30,000	심상아	1월	50,000
김중운	12월	20,000	이준혜	11월	20,000	권민식	2월	50,000	백동천	1월	10,000
이정호	13월	100,000	주라영	13월	50,000	유세운	1월	100,000	박옥산	1월	30,000
김동호	1월	60,000	김초향	1월	50,000	길창배	1~12	600,000	함인복	1월	20,000
이예준	5~13	180,000	장경각	1월	100,000	천홍진	12~13	120,000	최정희	13월	100,000
한옥분	1월	50,000	최민양	12월	80,000	천홍진	1월	50,000	최정희	1월	100,000
한순희	1월	100,000	이경숙	1월	50,000	최지현	11~13	150,000	권인숙	1월	30,000
임경심	1~2월	100,000	김보나	1월	50,000	최지현	1월	30,000	오충환	1월	150,000
방재원	13월	30,000	박유종	1월	50,000	신재은	1월	50,000	김영애	2월	50,000
윤재훈	12월	30,000	고원근	11월	200,000	승주홍	1월	50,000	이춘호	1~2	100,000
신정이	1월	50,000	신현철	13월	80,000	박미현	1월	30,000	김호자	1~2	40,000
김선미	13월	50,000	홍용권	13월	100,000	양경란	1월	50,000	오경숙	2월	50,000
양한수	1월	50,000	신교범	1월	30,000	최봉자	1월	50,000	김경아	1월	50,000
고광삼	1월	50,000	김영희	1월	50,000	김민혜	1월	50,000	박경화	13월	50,000
이장봉	13월	50,000	노윤중	1월	50,000	주선용	1월	90,000	박경화	1월	50,000
최영숙	13월	20,000	주향호	1월	30,000	김상탁	12~13	100,000	정재준	2월	20,000
허금희	13월	20,000	최혁진	3~4	20,000	조용림	13월	30,000	김호순	2월	20,000
빈용식	1~3	60,000	김규태	2월	50,000	이미자	12월	50,000	문종자	8월	20,000
이완숙	11~12	100,000	구기월	2월	50,000	이미자	1월	50,000	성형민	2월	50,000
김화동	13월	50,000	김청자	4월	50,000	장우대	2월	50,000	김대현	2월	50,000
김화동	1~2	100,000	김명희	2월	30,000	정창순	1월	50,000	박귀매	1월	50,000
김정인	1월	30,000	송현숙	2월	50,000	진미영	1~2	100,000	정현옥	1월	50,000
허향숙	2월	30,000	권선예	1월	20,000	차상순	1월	60,000	한지숙	1월	60,000
송봉진	2월	30,000	최병근	1월	30,000	이기용	13월	100,000	김승훈	1월	200,000
2월 총계: ₩2,550,000						합계: ₩6,290,000					

건축헌금 납부현황 (기간 2019.1.29. - 2019.2.4.)

성명	금액	성명	금액	성명	금액	성명	금액	성명	금액
김동호	60,000	최지현	20,000	권인숙	20,000	이승원	50,000	정창순	50,000
임경심	40,000	신재은	50,000	오충환	150,000	노윤중	50,000	박귀매	50,000
양한수	50,000	승주홍	50,000	이춘호	100,000	주향호	30,000	정현옥	50,000
고광삼	50,000	박미현	20,000	김호자	20,000	최혁진	40,000	허향숙	30,000
김초향	50,000	양경란	50,000	오경숙	50,000	김규태	30,000	송봉진	20,000
이경숙	50,000	최봉자	100,000	김경아	50,000	구기월	200,000		
장경각	100,000	김민혜	50,000	박경화	100,000	김청자	50,000		
권민식	50,000	주선용	100,000	김승훈	300,000	김명희	30,000		
유세운	100,000	심상아	100,000	정재준	30,000	송현숙	10,000		
천홍진	20,000	박옥산	20,000	김호순	10,000	이미자	50,000		
진미영	100,000	최정희	200,000	김정인	30,000	장우대	100,000		
김대현	100,000	김진풍	100,000	최병근	20,000	유민열(타)	1,000,000		
건축예치금 총계: ₩246,429,051						합계: ₩4,350,000			

제대초봉헌	*6개: 곡노일, 윤순자	*2개: 이재만, 진미영, 윤미희, 김경숙, 연령희, 이연숙, 이정옥, 이경규, 정상옥, 유한상, 최상섭
	*1개: 송봉진, 박선자, 이춘호, 고계월, 양명석, 오충환, 장용선, 박병순, 최병달, 곡유정, 정경희, 박인수, 양경란, 김학수, 이찬, 곡만복, 민병관, 박명심, 김형대, 양현화, 정목희, 김현양, 김종찬, 이숙연, 박경화, 고재균, 임연주, 조형윤, 심상아, 최정희, 이계희, 성시자, 이완숙, 이승원	- 깨대 초를 봉헌해주신 모든 분께 감사드립니다. -

☐ 성전건립, 지역과 자신의 복음화를 위한 목주기도 500만단 봉헌 공동기도

지난주 누계: 1,055,621단+ 이번주 누계: 6,922단 = 총계: 1,062,543단

구성도 (求聖徒)

- 구-구할 구
- 성-성스러운 성
- 도-무리 도



1. 바깥 원호의 글자 의미
DIOCESE OF SUWON 수원교구
PARISH OF GUSEONG 구성성당
SINCE 2001 본당 설립년도

2. 십자가 안의 글자 의미
ST. PETRUS YOU 성 유대철 베드로여
ORA PRO NOBIS 저희를 위하여 빌어 주소서.

3. 마크 안의 각 이니셜의 의미
© EUCHARISTIA 성체 @ MARIA 성모 마리아
Ⓜ MARTYRIUM 순교 Ⓢ ST. PETRUS YOU 성 유대철 베드로

4. 붉은색 주보성인의 순교를 의미

▣ 전입을 환영합니다 (1/28~2/3)

성명(세례명)	가족수	구역 / 반	전입일	주소
김광숙(테레사)	3	파라곤 / 1반	1/29	파라곤 103동 202호
이상재(요셉)	2	현대홈 / 3반	1/29	현대홈 112동 1201호
김영란(엘리사벳)	1	벽산1구역 / 2반	1/29	벽산 109동 1101호
김상석(미카엘)	3	성원 / 4반	2/3	성원 116동 1003호
황유미(마르티나)	3	태영 / 4반	2/3	삼익리베리움 D동 601호
서정인(클라라)	1	동부센 / 3반	관내이동	동부센 106동 604호

▣ 전출 가시는 분들 안녕히 가십시오. (1/28~2/3)

성명(세례명)	구역 / 반	가족수	가시는 곳
김대회(올리아)	구역외	1	수원교구 송전
황유자(비씨아)	구역외	1	수원교구 상하성모세

▣ 우리들의 정성 (1/28~2/3)

교무금	14,380,000	감사헌금	2,510,000	건축헌금	445,000
주일헌금	6,623,010	후원금	690,000	기타헌금	2,387,000
특별헌금	3,394,480	자선헌금	250,000		

*감사헌금: 200만-故남병태/20만-유영진/10만-김성희, 이정희/5만-장혜자/3만-박준순, 이호순 (소계: 2,510,000원)

*건축헌금: 18만-이문현/10만-윤일선/5만-임해리/3만-박계숙, 임인혁, 정은영/2만-심광자/5천-김필수 (소계: 445,000원)

*자선헌금: 20만-윤성경/5만-사제관 (소계: 250,000원)

▣ 교무금, 감사헌금 납입 계좌 안내

*교무금 납입계좌: (우리은행) 667-325104-13-001 예금주: (재)천주교 수원교구유지재단
※교적이 우리본당에 있는 분만 가능하며, 입금시 책정자 성함으로만 입금해주시기 바랍니다.
*감사헌금, 건축헌금: (농협) 355-0004-5001-13 예금주: (재)천주교 수원교구유지재단

▣ 사랑의 교무금 봉헌 정신

사랑의 교무금 봉헌은 하느님께 사랑받고 있는 내 삶의 모든 것을 감사드리는 사랑의 응답이며 신앙의 행위입니다. 세대별로 매월 정성껏 봉헌하여 하느님께 감사를 드립니다. “너희는 번제물과 친교제물과 십일조와 흔들여 바치는 예물과 서원 제물과 자원제물과 소나 양의 만배를 그리로 가져가 바쳐야 한다.” (신명 12,4-7)

▣ 2019 교무금현황(2/5) 매월 세대별로 정성껏 봉헌해 주시기 바랍니다.

세대수	2,946	책정비율	27.73%	책정세대	817	책정액	40,840,000
-----	-------	------	--------	------	-----	-----	------------

204. 민주주의는 고대 그리스인들에게 얼마나 많은 영향을 받았나요?

많은 영향을 받았습니다. 고대 그리스인들은 스스로 민주주의(‘민중’을 뜻하는 ‘데로스’, ‘통치’를 뜻하는 ‘크라티아’라는 단어의 합성어)를 찾았습니다. 그럼에도 민주주의의 근원이 고대 그리스와 연관되어 있다는 사실이 종종 배제되고 있습니다. 사실 국민의 4분의 1, 즉 그리스의 ‘자유로운’ 남자에게만 선거권이 있었고, 이러한 선거권은 거의 모든 그리스의 철학자와 정치인에 의해 군주제와 귀족제보다 더 경시되었습니다. 정치적 공동선을 ‘눈먼 대중’보다 더 잘 인식할 수 있다는 ‘철학적 지도자’가 이상형으로 제시되었습니다. 따라서 인간의 근본 가치가 아직 정치적 사상을 규정하지 않았던 것입니다.

205. 민주주의는 그리스도교의 결과인가요?

많은 부분에서 그렇습니다. 그리스에서 조금 유보되었던 이 내용이 그리스도교를 통해 비로소 철저하게 민주화되었습니다. 그리하여 모든 인간이 출신과 혈통에 구애받지 않고 자신의 존엄성을 인간 존재의 근본 요소로 인정받았습니다. 모든 개인은 하느님과 직접적인 관계를 맺고 있습니다. 이것은 정치 공동체의 모든 간섭에서 인간을 벗어나게 합니다. 모든 개별 인간의 존엄성은 정치적 공동 결정을 내리는 민주화를 위한 본질적인 윤리 의식입니다. 나아가 현대 민주주의는 임의적인 다수의 결정을 통해서 인간의 생명이 파괴되거나 소수가 억압받지 않도록 보증하는 인권에 기초하고 있습니다.

206. 최후의 심급(審級)은 무엇인가요? 국가인가요, 아니면 개인인가요?

그리스도교는 마지막 구속력 있는 권위가 개별 인간이 양심이라고 항상 강조했습니다. 부도덕한 법규는 국가의 명령일지라도 실행되어서는 안 됩니다. 그러기에 민주주의는 군주 정치나 귀족 정치보다 더 나은 것이 아닙니다. 왜냐하면 군주 정치나 귀족 정치가 더 효과적이기 때문이 아니라, 민주주의가 인권에 기초하고 인간 인격의 실현을 위한 훌륭한 전반적 질서를 확립하는 다른 도덕적 습성을 지니고 있기 때문입니다.

207. 그리스도교는 ‘정치적인 종교’ 인가요?

예수님은 정치에 가담하신 적이 한 번도 없었습니다. 그분은 폭력적인 수단으로 로마인들의 정치적 억압에서 해방시키려고 했던 열성 주의자인 열혈당원이 되지 않으셨습니다. 예수님은 모든 인간의 구원과 자유를 바라셨습니다. 그분에게 중요한 것은 창조주와 인간의 관계를 근본적으로 회복하는 일이었습니다. 이로써 예수님의 죽음은 개인뿐만 아니라 정치적인 공동체에도 정치보다 위대한 것이었습니다. 우리는 먼저 정치의 차원과 종교의 차원을 구분해야 합니다. 예수님도 “황제의 것은 황제에게 돌려주고, 하느님의 것은 하느님께 돌려드려라.”(마태 22,21)하고 말씀하셨습니다. 종교와 정치의 차이는 고대 세계에서는 참으로 어려운 구분이었습니다. 오늘날 이슬람 세계에서는 이런 구분이 아직도 어려운 상태입니다.

교우와 거래합시다

<p>남가네 설악추어탕</p> <p>마북동 502-7번지 (구 로고스(Logos) 카페) (경기동부보훈지청 건너편 구성역 가는 길)</p> <p>☎ 284-7586 / 010-8034-1288</p> <p>안미선(헤레나)</p>	<p>까 망 머 리 미용실</p> <p>할인쿠폰 적용 아름답게 美를 창조해드리겠습니다</p> <p>연남동 래미안2차@ 단지내 상가 ☎ 285-6272 / 010-4319-5949</p> <p>이분교(엘리사벳)</p>	<p>이춘수 정신건강의학과</p> <p>우울증, 공황장애, 불면증, 치매 약물 및 정신치료</p> <p>마북동 524-13 연원마을 벽산상가 3층 ☎ 8067-5454</p> <p>이춘수(아벨로니오)</p>
<p>연세플러스 치과 임플란트.보철치주치료</p> <p>연남동 삼성래미안2차@ 정문 국민은행 빌딩 4층</p> <p>☎ 283-2863</p> <p>원장: 문성균(스테파노)</p>	<p>가족처럼 돌보겠습니다.🌿 경동 한의원</p> <p>통증, 비염, 아토피, 비만, 난임 교통사고, 자동차보험 동부센트레빌&동일하이빌@ 입구</p> <p>☎ 285-9075</p> <p>원장: 한의학 박사 김정우(요셉)</p>	<p>하 이 난 중국요리 전문점</p> <p>예약: ☎ 285-2266 이현창(요셉) / 최옥남(아네스) ※배달합니다.</p> <p>모열면역센터</p> <p>1°C가 일으키는 기적을 체험하세요. 체온을 올려 면역력을 높이는 특수 암반독!</p> <p>☎ 284-5075</p>

주보에 게재할 광고를 접수합니다 : 4회 60,000원(선납)

교우와 거래합니다

풍기인건 블리스

전 품목 70~30% 세일

구성사거리 마북동 502-56
울리브스퀘어 2층 4호

☎ 8005-8761 / 010-3945-7181
이광부(브루노)

구성치과의원

임플란트, 보철, 교정치료
화요일, 목요일 야간진료 예약

동부센트레빌@ 정문
연남동 KEB하나은행 2층

☎ 283-2752
원장: 박정태(대건안드레아)

남성 헤어컷 전문

나이스 가이

커트: 8,000원

염색: 13,000원

커트 + 염색: 20,000원

*항상 정성을 다합니다

마북동 524-8 연원마을 콜마트 앞

☎ 287-1040
고수성(알비노) / 박미희(울리안나)

민속 떡 방앗간

떡의 명가, 맞춤떡 전문
잔치떡, 돌, 백일, 이바지,
생일, 케익형, 각종떡

구성로 74 연세의원 1층

☎ 274-8183-4 /
010-5214-1757
박명자(희순루치아)

오예숙 헤어

마북동 서울우유 정문 옆
성지빌딩 1층

☎ 010-4263-3536
오예숙(아네스)

우리들 소아청소년과의원

제일은행 구성지점 2층

☎ 287-3904
백명신(크리스티나)

모든 치과 의원

보철, 미백, 임플란트

마북동 한성CC 앞 사거리
한성프라자 3층

☎ 284-2859
원장: 정영선
이경진(엘리사벳)

세정 외형복원점

자동차 복원, 덴트 광택,
판금 도장, 보험 수리

마북동 254-2
마북동주민센터 진입로 삼거리

☎ 286-4692 / 010-3723-4692
이두환(마태오)

할머니 분식

김밥 단체 주문 받습니다

마북로 167-1

☎ 286-4635 / 010-4148-1540
나경애(카타리나)

쥬니헤어 미용실

삼성래미안1차@ 분산상가 105호
(116동 앞(마북공원 가는 길목))

☎ 010-6695-5805
이흥욱(울리안나)



용인 개떼놀이터

500평 규모의 애견 동반 운동장 카페
AM 11:00 ~ PM 11:00

1인 1만원(음료 포함, 식사
별도.)
강아지 무료(토, 일, 공휴일)
1인 1건 무료. 추가 1건당 5천원)
주차시 발렛비 2천원
마북동 494-1번지
☎ 282-2355 장명석(필레몬)

동서가구

소파, 침대, 장롱, 식탁 할인매장
휴, 들침대

경기도 안성시 원곡면 청원로 1834

☎ 010-5312-1143
장윤희(안젤라), 이상웅

연원 인테리어

**아파트, 상가, 사무실 리모델링,
주방, 화장실, 난방설비, 도배, 장판**
*작은 일이라도 전화 및 방문하시면
출장 및 상담해 드립니다.

연원마을 삼성래미안1차@ 정문 옆
☎ 693-7077 / 010-2352-3036
안일성(베드로)

로얄톤 요양원

어르신을 쾌적한 환경에서
편히 모시겠습니다.

노인 재활 전문 요양시설

royaltonhome@naver.com
☎ 285-2850 / 010-2772-0408

강재숙(아네스)

축 개원

동백동 371-1

광고 접수 받습니다

주보에 게재할 광고를 접수합니다 : 4회 60,000원(선납)

“예. 주님! 제가 주님을 사랑하는 줄을 주님께서 아십니다. (요한 21, 15)

■ 전입을 환영 합니다. [전입면담 꼭 해 주세요!]

세대주 성명(세례명)	본당 구역 / 반
면담: 주일(교중미사 후) 교육관 (요한방)에서 시간: 총회장님과 면담 바랍니다.	

■ 전출가시는 분 안녕히 가시기 바랍니다.

세대주명 . 세례명	구역 / 반	가시는 곳 본당
김수현 데레사	시티3/2	버드내

■ 형제회(소공동체) 모임

구역	일시	모임(문의)	장소

■ 주일 교중미사 교통(주차) 봉사

날 짜(주일)	봉사 담당
2월 10일	삼성 구역
2월 17일	곡반1 구역
2월 24일	아이파크시티4 구역
3월 3일	한솔 구역

■ 주일 차량 운행 봉사자

날 짜(주일)	봉 사 자
2월 10일	전경준 마르코
2월 17일	김홍국 안드레아
2월 24일	김영하 베드로
3월 3일	김길태 요셉

■ 각 위원회, 단체별 모임

단 체	날 짜 · 시 간
울뜨레아	2월 12일(화) 저녁미사 후
구리아	2월 13일(수) 저녁 8시
전례분과	2월 19일(화) 저녁미사 후
ME	2월 23일(토) 저녁미사 후
소공동체위원회	2월 24일(주) 교중미사 후

✠ 함께 기도 해 주세요.

* 박순임 벨라멧다 자매님 (현대 구역)
* 김춘선 루이사 자매님 (삼성 구역)
☞ 형제, 자매님들의 건강회복과 영적 여정을 위하여 함께 기도드립니다.

■ 성전건립을 위한 구역별 목주기도 봉헌

구역	총 봉헌
곡반1 구역	1,686,525단
곡반2 구역	714,453단
현대 구역	461,134단
한솔 구역	537,680단
삼성 구역	365,696단
아이파크시티1 구역	197,291단
아이파크시티2 구역	119,891단
아이파크시티3 구역	102,133단
아이파크시티4 구역	148,280단
아이파크시티성심 구역	139,600단
(1/26) 합계	주간 봉헌 (2/2)까지 봉헌
4,470,598단	2,085단 4,472,683단

■ 2019년 1월 본당 재정 현황(단위:원)

수 입		지 출	
교무금	5,743,000	선교비	6,384,020
주일헌금	4,479,550	교육비	278,000
특별봉헌금	1,315,300	청소년교육	436,810
감사헌금	100,000	사제양성비	50,000
후원금		자선비	1,962,500
합동미사예물	2,446,000	인건비	4,574,870
과년도교무금	3,650,000	관리비	4,230,730
건축헌금	33,283,000	시설연선비	1,280,000
교육수입		보험료	774,490
이자수입		특별헌금	1,315,300
자선수익		퇴직예치금	5,551,000
미사예물	1,000,000	적금예금	40,000,000
퇴직충당금	5,551,000	미사예물	1,463,000
합계	57,567,850	합계	68,300,720
잔액(당월)		-10,732,870	

“예. 주님! 제가 주님을 사랑하는 줄을 주님께서 아십니다. (요한 21, 15)”

■ 주일미사 참례 현황

월 / 일	신자 수(명)	주일미사(명)	참례 비율(%)	쉬는 교우(명)	냉담 비율(%)
1월 27일	1,686	480	28.46	533	31.61
2월 3일	1,684	447	26.54	530	31.47

■ 2019년도 교무금·건축헌금 책정 및 납부 현황

총 세 대	항 목	책정 세대	책정률(%)	납부 세대	납부율(%)
637	교 무 금	167	26.21	120	18.83
	건축헌금	143	22.44	95	14.91

■ 우리들의 정성 (1월 28일 ~ 2월 3일)

항 목			봉 헌 금 (단위: 원)		
2월 3일 주일헌금			1,103,000		
2월 3일 건축헌금			1,077,100		
특 별 헌 금	512,000		교 무 금	1,986,000	
감 사 헌 금	김태석 30,000 / 김영남 22,000 / 박요셉 50,000 / 박은주 74,000				
합 동 미 사 예 물			건 축 헌 금	2,212,000	
김기분 20,000	이우재100,000	이태남 50,000	민태국 20,000	우정훈 20,000	김흥국100,000
김세환 20,000	구본일100,000	홍슬아120,000	임상윤100,000	지성하100,000	윤병기 30,000
이경식300,000	김광수 50,000	김영숙 50,000	박은주132,000	이기숙 30,000	김성유100,000
강정애 10,000	유성동100,000	강태모 20,000	박민기100,000	김재길 40,000	김광석 60,000
양정아 30,000	박만희 40,000	김민수 50,000	유희승 10,000	윤연혜100,000	정은선 50,000
최구낙 60,000	박동국 50,000	익명 50,000			
				합 계	7,066,100

■ 축복, 혼배, 미사봉헌, 봉헌금 납부 안내 [꼭 지켜주세요.]

상가·집·사무실 축복	매주 (수요일, 금요일 미사 후) 오전 11시 (일주일 전까지 신청하시기 바랍니다.)
차량 축복	(평일, 주일미사 후) 일주일 전까지 신청하시기 바랍니다.
혼배 예식 (사무실로 문의)	(화요일, 목요일) 저녁 7시 30분 미사 중 (면담: 혼배일 오후 6시 30분): 면담 일주일 전까지 서류완비 하셔야 합니다.
미사 봉헌	미사 예물봉헌은 하루 전까지는 봉헌하셔야 합니다. 당일 미사 50분전 제대에 봉헌됩니다. (누락되신 분은 미사 1시간 전까지 사무실로 연락하시기 바랍니다.)
봉헌금 납부	교무금, 건축헌금, 감사헌금을 봉헌하실 때에는 봉헌금 통장 꼭 지참하시고 봉헌 후에는 봉헌금액을 즉시 확인 바랍니다.
(교무금) 계좌번호	은행입금은 반드시 <u>책정자(통장명+세례명)</u> 으로 <u>(매월 27일까지만 입금)</u> 하시고 <u>(28일~31일)은 ((입금불가))</u> 하오니 꼭 지켜주시기 바랍니다. * 예금주: (재)천주교수원교구 * 농협(1797-4055-0000-78)or국민은행(279-8010-4171-316)

† 소통과 참여로 쇄신하는 수원교구! 그리스도의 사랑 안에서 영적 쇄신을!

본 당 소 식

■ 주일 교증미사 신자맞이 안내

2월 10일	청소년위원회, 재정관리위원회
2월 17일	소공동체위원회(남성)
2월 24일	소공동체위원회(여성)
3월 3일	평신도 단체협의회
3월 10일	제분과위원회

■ 교무금 은행납부

- 은행명 : 수원 권선 신협(신협코드 : 048번)
- 예금자명 : 천주교 수원교구 유지재단
- 계좌번호 : 131 - 002 - 041305
- 입금하실 때 반드시 **성명과 세례명**(입금자 또는 납부자)으로 입금하여 주십시오.

■ 어르신들을 위한 이 . 미용 봉사

- 일 시: 매 월 둘째 화요일 오전10시 30분~12시
- 문 의: 010-9747-8144

■ 2월 17일 연중 제6주일

구분 \ 시간	2월 16일(토)		2월 17일 연중 제6주일					
	초등부 16:00	특전 19:00	06:00	09:00	11:00	16:00	19:00	21:00
해설	초등부 주일학교	황선아 (로사)	배진수 (세실리아)	중.고등부 주일학교	신은숙 (벨라지아)	이경숙 (사라)	청년회	장순덕 (베로니카)
독서	초등부 주일학교	김영선 (라파엘) 전해진 (카타리나)	조규택 (마르티노) 홍미란 (레지나)	중.고등부 주일학교	박재순 (요셉) 전숙희 (엘리사벳)	김미숙 (루시아) 이숙자 (사비나)	청년회	황선주 (글라라) 류혜은 (로사)
담당구역	초등부	씨미트빌	3지구우남	중.고등부	대림	3지구-주공1	청년회	
성체 분배자				박주담 (미카엘) 조삼찬 (루가)	박광진(바오로) 이상석(미카엘) 강재경 (필립보) 최순길(대전안드레아)	김정웅 (블라시오) 윤완섭(베드로)		이정동 (베드로)
주 일 미 사 예 물 봉 헌 가 정	2월 10일(이번주):		3지구-상록2 : 정환용 베르노, 안서영 미카엘라 가정					
	2월 17일(다음주):		대림 : 황상준 요셉, 정순복 로사 가정					

h.well
국민건강보험
National Health Insurance Service



아리아케어 수원센터

어르신 요양등급 상담 및 신청대행(무료)

- 국가에서 85%~100%의 비용지원
 - 전문 요양보호사를 통한 요양 서비스 제공
- 방문요양 / 방문목욕 / 복지용구 임대 및 판매
김윤희(요한나) 010-3851-9979 ☎031)227-9990

오 성 수 산



수원시 영통구 영통동
1010-9 대원빌딩3층
참돔, 농어, 광어, 우럭
랍스타 스페셜
해신탕, 제철 회
김민석(요셉)최정화(마리아)

☎ 238-7027 H/P 010-3751-7026

별별선물 별난판촉

각종행사 개입기념품/단체선물
돌, 결혼, 칠순, 답례품/홍보, 판촉물
대기업, 관공서 대량납품/5만가지상품
☎ 070-4228-2409
김직수(안드레아)/박선희(엘리사벳)

NAVER

별선물별판촉 x 검색

담소 소사골순대-육개장

(인계점)

순대국, 모듬순대, 수육, 편육
철판순대볶음, 육개장
우렁알큰순두부, 불고기전골
(인계동 나혜석거리 크리스피 도넛 골목)
예약/포장/배달 : 234-1821
김태일(안토니오), 송원숙(글라라)

용 보 석

금·은·보석·시계 예물상담·계조직환영

대표 : 심재록 요셉

수원시 영통구 매탄3동 1180-17

매장 : 031-234-1707

자택 : 031-239-6483

H·P : 010-8466-1707

방문(피아노,플룟,성악)레슨

난파 쿨쿨 입상·

오케스트라 협연 외 다수의 연주

Fiat(국악 실내 악단)

Youth Unitas, 입시 쿨쿨 반주

김윤현 (젼 마) 010-2713-5364

김윤경 (제노베파) 010-2712-5364

■ 전입오신 분들 환영합니다.

- 수요일 : 15:00 . 토요일 : 15:00
- 사무실에서 면담 신청서 작성 후 신부님 일정에 따라 개별 연락드립니다.

■ 전·출입 교우 현황

전출교우		구역, 반	가시는 본당
김혜숙	세실리아	자아-1반	인천/모래내
이창기	프란치스코사베리오	권선3-2반	수원/호매실
조혜영	안젤라	3지구주공2-2반	수원/영통성령
조규호	요셉	권선4-2반	원주/안흥
한병휘	아브람함	권선4-3반	수원/월파동

■ 행복한 부부생활을 위해 부부님을 초대 합니다.

차 수	일 정	장 소	대 상
제438차	2019.3.29-3.31	교육문화회관	혼인한지 3년 이상 된 부부
제439차	2019.4.26-4.28	교육문화회관	

ME소개 홈페이지 : www.suwonme.or.kr

☎ 010-4080-2838

■ 형제 기도회

3지구 주공2구역

- 일 시: 2월 15일(금) 오후 7시 30분
- 장 소: 성당 지하 1교리실
- ☎ 010-2709-0685 (김영선 라파엘)

임광1 구역

- 일 시: 2월 12일(화) 오후 8시 00분
- 장 소: 임광1-1209호
- ☎ 010-2313-8891 (남기용 마르띠노)

4지구 3구역

- 일 시: 2월 15일(금) 오후 7시 00분
- 장 소: 308동 705호
- ☎ 010-2722-0768 (심훈보 프란치스코)

풍림구역

- 일 시: 2월 11일(월) 오후 8시 00분
- 장 소: 304동 401호
- ☎ 010-5262-2144 (강재경 필립보)

■가톨릭 그룹성서 모집

- 개강미사: 3월 2일(토) 오전 10시
- 과 목: 창세기, 탈출기, 마르코
- 일 시: 화·목, 오전, 오후 미사 후 교리실(그룹별)
- 접 수: 1월2일 ~ 2월17일 (사무실 접수)
- 문 의: 안 마리도미니카 010-4585-7625

■ 2019년 1학기 일반여정 성경공부

구 분	기 간	수 강 료
요한	3.5 ~ 6.4 매주 화 11:00 ~ 13:00	2만원 (교재비별도)
마태오	3.6 ~ 6.5 매주 수 11:00 ~ 13:00	2만원 (교재비별도)

- 접 수: 성당사무실
- 문 의: 010-9481-2263 박충기(프란치스코)

■ 초·중·고등부 교리교사 모집

“가장 귀한 도구 되리라!”

하느님을 많이 사랑하고자 신앙생활에 힘쓰시는
하느님의 귀한 도구로 쓰이실 선생님을 기다리고
있습니다. 은총의 자리에 여러분을 초대하오니
많은 관심 바랍니다.

- 대 상: 20세 이상, 견진성사 받은 지 3년 이상 된 청년
- 문 의: 보좌 신부님, 수녀님
초등부 교감, 중고등부 교감

알라딘펫

애견용품할인매장

미용·호텔·놀이방
교배·목욕·가정견분양
김영옥(스콜라스티카)

권선구 곡반정동516-8
(아이파크 파리바게트 옆)
070-7717-8949, 010-2872-4513

정형외과 전문의 2인이 진료하는

힐 정 형 외 과 의원

진료시간 : 평일 09~20시
토요일 09~17시, 주일 09~13시

NAVER 힐 정 형 외 과

은수골온천 옆 나눔프라자4층

TEL : 1670-0780

모던 결혼 정보

www.gmodern.com 국제결혼 중개업 등록 경기080003

국제결혼 전문

성공예감국제결혼

정직한 결혼

베트남 / 필리핀 / 캄보디아

☎ (031)234-1913



장 터 한 우

since 2008 한우 전문점
open 11:30 ~ 22:30까지
수원시 권선구 권선동 1065
(농수산물시장 정문부근 맛고을 사거리)
☎ 031) 898-8939
박춘자(아네스)

임광문고

500평 대형할인서점
배달 : 5만원 이상
주차 : 태탄 임광아파트 단지 내
초·중·고 문제집전문, 효원고 옆
☎ 235-4730~1 이명희(로사)

미향(구 일품집)

반찬가게로 새롭게 단장하고
교우 여러분의 행사반찬을 책임지겠습니다.
(각종 행사음식 주문받습니다)
권선시장
☎ 김종임 아네스 010-3383-6340

■ 권선동 성당 기사봉사단 모집

- 목 적: 본당은 제1대리구 중심 성당으로 수시로 각종 행사가 예상되는 바, 본당 내 안전관리, 차량관리 등 기사 봉사를 통한 심신함양을 목적으로 한다.
- 자 격: 권선동 성당 40세 이상 신자로써 본당행사 교통 봉사하실 분
(자매님도 가능, 희망자는 사무실 접수)
- 문 의: 010-5262-2144

■ Lux Mea(룩스메아) 자녀들을 위한 부모기도 모임

- 일 시: 매 주 목요일 저녁미사 후(교리실1)
- 대 상: 초, 중, 고, 청년을 자녀로 둔 부모님
- 준비물: 성가책, 묵주
- 문 의: 배진수(세실리아) 010-5567-7732

■ 권선동 성당 아르케 만들어진 오케스트라 단원 모집

- 만들어진, 만도라, 만도첼로
- 초보자 가능, 음악 전공자 또는 악기 경력이 있는 분
- 신자 아닌 분도 적극 환영함
- 기타부
- 기타 기초가 되어 있거나 클래식 연주 가능한 분
- 단장 윤윤희리안 010-2049-7505

■ 아르케 문화교실 영어반

- 영어 배우실 분 모집합니다.
- 강사 010-4875-5048

■ 파티마 세계 사도직 기도회에 가입합니다.

파티마 성모님께서는

1. 세계평화와 죄인들의 회개를 위하여
2. 우리나라 평화통일을 위하여
3. 해외선교 사제들의 영육간의 건강과 선교를 위하여
4. 2019년 파티마 성모발현 102주년을 준비하며 그리스도 안에서 성화될 수 있도록...

※ 성별, 연령 구분 없이 모든 신자 분들 환영합니다.

♣ 파티마 세계 사도직 셀 회장 010-9267-6350

■ 산타마리아 성가 단원 모집

- 주님께 아름다운 성가로 봉사할 성가 단원을 모집합니다.
- 대 상: 성가에 관심있는 분, 남성 단원 대환영
- 문 의: 단 장: 김용기(사도요한) 010-9530-2866
부단장: 김미숙(세실리아) 010-6397-4601

■ 성인 복사 단원 모집

- 거룩한 미사전례가 되도록 제대에서 봉사하고 싶으신 성인 복사단원을 모집합니다.
- 문 의: 최수복(프란치스코) 010-4206-7973

■ 현화회 회원 모집

- 주님께 아름다운 찬미와 감사를 드릴 현화회원을 모집합니다.
- 대 상: 꽃꽂이 경험있으신 분, 초보자 가능
- 문 의: 현화회장 010-4172-3495
수 녀 원 031-237-8848

■ 성모회 회원 모집

- 성모님의 모습을 닮고자 실천하면서 기도와 봉사의 자세로 함께 하실 분 환영합니다.
- 문 의: 성모회장 010-2790-8501

젬[GEM]영어교습소

영어 과외 전문 - 1:1과외 소그룹과외
중·고등부 내신/수시/수능

권선동 SK뷰 아파트 2단지 상가 2층
김효원 젬마 M. 010-7171-9941

박근석 / 김진휘 내과 의원

무통(수면)위, 대장 내시경검사
공단성인병, 암검진, 종합검진
의학박사 : 박근석(요한)
내과전문의 : 김진휘
영동 방포역 4번 출구 앞
☎ 204-0033, 204-0039

체 형 관 리

(체형관리 지도사 자격증 보유)
- 근력운동 강화, 이완, 통증관리
- 허리, 골반, 수부, 족부, 무릎
- 거북목, 오십견, 내장기 관리
동탄 기흥로 275번지 가길 17 H동 202호
최원석(니콜라오)
☎ 010-5365-2970

테레사간호학원

- 간호조무사 : 20대이상, 교령자및남성가능
- 보험심사평가사 : 병원 심사청구, 평가, 조사
- 심사평가원 출신 의학박사 원장
직접지도 취업안내 홈페이지
- 조무사 취업률 100% . 평가사100%
합격률 100% 수원시청역 2번 출구앞
- ☎ 031-308-7424, 010-9136-7426

대한민국 1등 과외 에듀바비

2018 대한민국 교육서비스 브랜드대상
소비자만족지수 1위, 고객감동경영대상
★ 초/중/고/일반인 전과목 과외 ★
성적을 쏙 올려드립니다!
특별이벤트: 원어민 전화영어, 제주도 여행권
무료 상담 후 편하게 결정하세요.
김현철(스테파노) 010-9387-2553

이용석 정신건강의학과

원장 이용석(아우구스티노)
스트레스 우울 불안 공황 치매 불면
주부 노인 청소년 직장인 대상 상담
성심을 다해 진료합니다.
☎ 031) 233-7533 / www.mindfreud.com
인계동 인송빌딩401호(뉴코아아울렛 바로옆)
분당선 수원시청역 9번출구 5분거리

■ 2월, 3월 교우상가 발생 시 연도시간 알림

연령기도안			
본당연도시간표	첫째날 [지역]	본당연도시간표	둘째날 [지역]
11:00~12:00	[7]풍림, 신안, 권선4	11:00~12:00	[6]솔밭벽산, 한성, 벽산2, 신우1, 신우2
13:00~14:00	[1]권선1, 2, 3 [2]에스케이1, 2, 3	13:00~14:00	[13]자이, e-편한
14:00~15:00	[3]권선삼성, 삼천리1, 신현대, 한호 [4]두산, 동아, 한양, 성지	14:00~15:00	[5]신동아, 대원, 유원, 보성 [11]3지구 주공2, 대우, 현대, 상록1, 상록2
15:00~16:00	[10]4지구 주공5, 주공6, 삼천리2, 현대2, 권선5 [9]4지구 주공3, 주공4, 우남	15:00~16:00	[12]3지구 씨미트빌, 대림, 우남, 주공1
16:00~17:00	[8]임광1, 임광2, 임광3, 효원	16:00~17:00	[14]신동 래미안 1, 2, 3

※ 상가가 발생하면 정해진 시간에 연령을 위한 기도를 정성껏 바쳐주세요.
 ※ 정해진 시간에 참석이 어려우신 분은 다른 시간에 한 번 이상 연령을 위한 기도를 바쳐주세요.
 ※ 상가 발생 구역에서는 입관, 출판, 장지 수행에 최소 2명 이상 참석 바랍니다.
 ※ 기도는 정시에 시작합니다.

에이스침대 동탄스퀘어점

5개층 400평 수도권 최대매장
 KAARE KLINT 디자이너 하우스 입점
 고객전용주차 상시 주차가능
 AM10-PM8 연중무휴
 화성시 동탄면 동탄기흥로 127 T.031-203-6666

권 선 한 의 원

사상제질, 한방내과, 부인과, 소아과 신경정신과, 침구과
 안·이비인후과, 성장(수협생), 비만 클리닉
 평일 : 오전 9시 30분 ~ 오후 7시
 토요일, 공휴일 : 오전 9시 30분 ~ 오후 5시
 원 장 : 강길성(프란치스코)
 권선시장 앞 T. 2 3 8 - 8 6 6 6 ~ 7

동아 바이올린

1:1 바이올린 개인교습
 성인레슨, 방문레슨 가능
 김수빈 마리아
 마영순 세실리아
 수원시 권선동 1296-7 베스토아 212호
 ☎031-236-4985 010-8272-1142

시 카 고 연 세 치 과 의원

원장 이정은 (미카엘라)
 권선구 권선동 1297-5 태양프라자302호
 권선동 롯데마트 뒷편 롯데리아 건물3층
 ☎ 031-226-0015

오늘입시미술학원

기초부터 입시까지
 홍대 미대 본교 디자인과 출신
 원장 선생님들이 담임제 수업
 원장 오 제 훈 (다 니 엘)
 NAVER 오늘미술학원
 상설미술의 251-0616

연세 아이엘 소아청소년과

12세 이하 & 노인 무료독감접종 실시
 내과, 소아과, 이비인후과, 피부과
 일요일, 공휴일 진료
 원 장 : 김교룡(로마노), 서정호(벨키울)
 은수골 온천 3층, 롯데마트 토이저러스위 3층
 ☎ 2 2 5 - 8 6 7 7



권 선 사우나

(권선시장 옆 권선종합상가2층)
 ♫오전 5:00~21:00까지
 ☎ 222-6517
 노달현(마티아) 010-5350-1923
 박두복(안젤라) 010-8741-1909

코끼리 통증의학과

- 허리통증, 무릎통증,
 - 뒷목 통증, 어깨 통증, 대상포진
 - 척추 수술 후 통증 전문 진료
 전문의 : 차상현(시몬)
 영통 마포역 7번 출구 커피빈건물 6층
 ☎ 031-202-9363

권선전집(권선시장 내 25, 26호)

제사음식, 이바지 전, 모듬전, 녹두전
 식혜, 다양한 젓갈 등 판매합니다.
 ★저희 가게는 판매하는 음식을
 손수 만들고 있습니다.★
 ※ 첫째 셋째 주일 휴무
 ♣주문환영♣ 서성욱(안젤라)
 ☎ 031-232-5166, 010-9936-3466

2019년 2월 10일 연중 제5주일 주보간지

금 정 소 화 지

(衿井小花誌)



✦ 함께하는 주일 복음 묵상! ✦

〈노공동체 모임서 활용 자료〉

연중 제6주일 (2월 17일)(루카 6,17, 20-26)

참된 예언자의 삶은 자기를 돌보지 않고 주님만을 생각합니다. 그래서 그의 삶은 가난하고, 굶주리며, 사람들로부터 미움 받고 모욕당합니다. 자신을 돌보지 않기에 가난하고 굶주리며, 주님의 말씀을 선포하기에 사람들로부터 미움 받고 모욕당하는 것입니다.

하지만 거짓 예언자의 삶은 자기만을 돌보며 주님을 생각하지 않습니다. 그래서 그의 삶은 부유하고 배부르며 사람들로부터 사랑받고 칭송받습니다. 자기만을 돌보기에 부유하고 배부르며, 유능한 언변으로 듣기 좋은 말씀을 선포하기에 사람들로부터 사랑받고 칭송받습니다. 그런데 예수님은 참된 예언자들은 행복하고, 거짓 예언자들은 불행하다고 선언하십니다. 지금은 비록 힘들고 고단할지라도 결국 주님 앞에서 옳바르다고 인정받을 이들은 참된 예언자들이기 때문입니다.

주님을 믿고 따르는 우리들은 모두 주님으로부터 파견된 예언자들입니다. 우리가 추구하는 행복의 삶이 세상이 추구하는 행복의 삶과 다른 이유는 바로 우리가 예언자이기 때문입니다. 만일 우리가 세상이 추구하는 행복을 따라서 거짓 예언자의 삶을 선택한다면 우리는 불행할 수밖에 없습니다. 이미 주님께서는 우리를 예언자로 파견하셨기 때문입니다.

하느님을 믿고 따르는 예언자의 삶은 그분을 증언하는 일들로 가득합니다. 만일 내가 가난하다면, 만일 내가 굶주리고 있다면, 내가 울고 있고 모욕당하고 있다면 지금 나는 예언자의 자리에 있는 것입니다. 주님의 영이 나에게 내리시어 나를 통해 당신의 영광을 드러내실 것입니다. 그러니 어찌 행복하지 않을 수 있겠습니까? 내가 참된 예언자임을 깨달아 지금의 처지에서 하느님의 정의와 자비와 용서와 사랑을 선포한다면 그 행복이 또 얼마나 크겠습니까?

이근덕 헨리코 신부(수원교구 사목연구소장)



✦ 금주간 신자 변동 ✦

* 주소, 전화번호, 핸드폰번호 등 변동 있으신 분은 사무실로 연락 주십시오!!! *

♣ 기타

* 선종 - 2/7 김성국 비오 (금정3-2)

✦ 신앙생활 <본당 봉사자 신앙교육을 위한 월례교육자료에서>

I. 전례와 미사성제에 대해 배워봅시다.

1. 전례란 무엇인가?

④ “교회 안에서”

여기서 교회란 살아있고 실재적인 그리스도의 몸을 뜻하며, 이 안에서 그리스도 자신이 몸의 머리이시자 공동 행위자로서 존재하신다. “교회 안에”라고 말하는 까닭은, 교회는 전례의 첫째가는 수동적 주체이기 때문이다. 사실 그리스도의 사제적 활동은 사람들을 모아 교회로 만드는데 있다. 전례를 대표하는 성찬례를 예로 든다면, 우리는 고대 그리스도인들과 함께 다음과 같이 말할 수 있겠다. “성찬례는 교회를 만든다.” 왜냐하면 전례 행위를 통하여 교회가 실현되며, “우리가 하느님께 찬양을 드릴 수 있도록 불림을 받았고 뽑혔기 때문이다”(에페 1장 참조).

⑤ “교회를 통하여”

따라서 그리스도는 이제 더 이상 당신의 신비를 직접 그리고 홀로 행하지 않고, 교회를 통하여 하신다. 사실 그리스도의 사제 행위는 그리스도의 몸인 교회가 거기에 참여함으로써 교회 자신의 사제 활동이 된다. 따라서 전례는 교회의 고유한 실재를 이루며, 교회에 속한다. 전례는 예배의 특별한 형태로서 전례를 드리는 교회를 통하여 이전에 그리스도께서 당신 신비 안에서 완수하신 것이 현재 이 세상에 일어난다. 교회가 사제직을 수행하는 가운데 그리스도와 결합하기 때문에, 이제 이 사제직이 “교회를 통하여” 완수되고 성취된다고 말할 수 있다.

⑥ “수행되며 계속 이어진다”

“수행된다”는 말은 현재화된다는 것을 뜻한다. “계속 이어진다”는 것은 중단 없이 항구히 계속 이어져 완수된다는 것을 뜻한다. 세상의 구원 자체인 그리스도의 사제 활동은, 그리스도께서 일부 사람들만을 위해 일하셔서 그들이 성화되게끔 만들어 주는 데만 있는 것이 아니다. 오히려 그 반대이다. 그리스도가 행하신 것은 모든 이들이 행한 것으로 간주된다. 이제, 모든 인간을 쇄신하여 그리스도께서 행하신 것을, 그리스도와 일치를 이루고 있는 교회와 그 구성원이 전례를 통하여 수행한다.

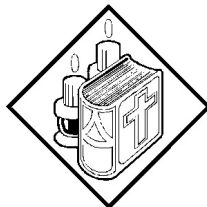

♣ 성가정 축복장 전달식

지난 주일 교중미사 중에 박주완 가브리엘, 박명성 마르타(중앙2-1) 가정에 교구장님의 성가정 축복장이 수여되어 전달식을 가졌습니다. 축하드립니다!



♣ 미사예물(생미사/연미사) 관련

- 2019년도부터 생미사, 연미사 등의 봉헌해 주시는 미사예물이 연말 정산에 필요한 기부금 영수증 발급대상으로 바뀌었습니다.
- 미사예물 봉헌은 원하시는 날 하루 전까지 접수하여 주시기 바랍니다.

♣ 교무금 은행 납부시

▶ 교무금을 은행을 이용하는 인터넷뱅킹 혹은 무통장 입금하실 때에는 같은 이름을 가진 분들이 있으므로
입금자의 **이름+세례명**으로 입금하여 주시기 바랍니다.

예) - 입금자에 **홍길동**으로, 이렇게 세례명까지 적어주세요. (통장에 7자까지 기록됨)

** 감사헌금 입금시 **이름+세례명+감사**로 기록하여 입금하여 주시기 바랍니다.

(**‘홍길동**으로) 이렇게 세례명은 앞 두자만 기록하시면 됩니다.)

▶ 우리은행 거래하시는 분은 교무금 자동이체를 신청하실 수 있습니다.

우리은행통장과 교무금통장을 가지고 우리은행 창구에 가서 신청하시면 됩니다.

▶ 은행 거래로 교무금 봉헌하시던 분은 **전출시** 꼭 전출가신 본당 교무금통장으로 바꾸시고, **해당 본당 계좌**로 바꾸어 보내 주시기 바랍니다.



♣ 교적 정리

곧 사순시기가 시작됩니다. 판공성사 전에 교적정리가 될 수 있도록 협조하여 주시기 바랍니다.

* 신자는 거주지의 본당 사목구에 **교적을 두어야 한다.**(교회법 제107조, 한국천주교사목지침 제159조 2항)

- 타지에서 사는 가족은 교적을 사는 곳 성당으로 보내야 합니다.

- 행불 교우, 타종교 개종 교우는 구역장, 반장님께서 사무실로 통보하여 주십시오.

- 본당 관할 구역 내에서 이사하시거나 전화번호가 바뀌신 분도 사무실에 통보하여 주십시오.

교우와 거래합니다!

금 정 한의원	삼부자 떡 방앗간	정순네방앗간(분식)	 닭 강 정
<p><진료시간> 평 일 9:30 ~ 18:30 토요일 9:30 ~ 15:30</p> <p>☎ 393-2989 산본시장건너편 버스정류소 나이키 2층</p> <p>송주혁(비오) 김혜숙(요안나)</p>	<p>떡(개업,잔치,회갑,백일 등) 참기름•들기름•고추방아</p> <p>☎ 393-8400 010-9063-5803 산본시장내</p> <p>강석근(요한) 송면자(아가다)</p>	<p>수제떡볶이/ 튀김/ 찹쌀순대 김밥/ 돈까스/ 떡국/ 우동 잔치국수 등 각종 분식</p> <p>배 달 가능</p> <p>산본시장건너편 버스정류소 앞 ☎ 399-4800 010-4306-2808 김환오(토마스) 유정순(글라라)</p>	<p>순살닭강정·후라이드 양념닭발·마늘뽕집 <단체주문·배달가능> (산본시장내 21호)</p> <p>☎ 395-9491 010-8453-8855 장한진(사무엘) 안선희(베르다)</p>
하나공인중개사	세경드라이크리닝	구름상상 커피숍	페리카나 치킨
<p>책 임 중 개 삼성아파트 전문 빌라, 주택, 상가</p> <p>☎ 399-0350 010-9502-2738 삼성아파트 상가내 이기희(아가다)</p>	<p>세탁전문 * 수선전문 주 문 배 달</p> <p>☎ 455-9862 010-8714-3867 세경 APT 앞 손연식(올리아노)</p>	<p>커피 한 잔의 여유를 느끼고 싶을 때 ~ 우리 동네 감성놀이터</p> <p>나이키 맞은편 ☎010-5395-8477 김찬한(프란치스코) 김성자(글라라)</p>	<p>후라이드 양념치킨 다리+날개 순살치킨</p> <p>신 속 배 달</p> <p>삼성래미안 129동 길건너편 ☎ 393-3070 이기훈(실비아)</p>
금정 피부관리	삼 성 부동산	알 찬 농 산	장난감 나라
<p>피부관리/미용 석고, 한방, 야채등 1달 8만원(주1회)</p> <p>금정성당 뒤 골목 ☎ 010-8723-9151 박경숙(베로니카)</p>	<p>책임 중개 하겠습니다 래미안아파트 전문 (상가, 투자)</p> <p>☎ 395-7777 010-7528-2215 래미안1단지상가 신한은행옆 이수경(안젤라)</p>	<p>싱싱하고 질 좋은 야채 착한가격으로 판매합니다! <식당 납품 환영></p> <p>산본시장 BYC매장 골목 첫 번째 상점 ☎ 010-9067-6019 이효희(체칠리아)</p>	<p>장난감 도/소매점 365일 연중 무휴 금정IC 고가길 오거리 예전각 건너편</p> <p>☎ 427-7335 010-3630-1597 김병준(베드로)</p>
차 나 라 <개업소식>			
<p>카센터 20년 운영중 화재로 전소되었으나 같은 장소에 재개업하였습니다. 엔진오일만 전문으로, 합성오일 고객에는 차량외부 세차 서비스로 봉사하겠습니다.(주님 은혜에 감사드립니다!)</p> <p>산본1동 79-73(금정역7번출구에서 안양쪽 70M)</p> <p>☎ 010-4645-5325 이용석 (요아킴)</p>			
			광고비는 월 3만원입니다



기산성당

2019. 2. 10

연중 제5주일

고해 성사	미사 30분 전 ~ 5분전까지	유 아 세 례	출수월 첫째 주일 교종미사 후
미사 지향	지향과 예물은 하루 전까지 접수	차·집·상가축복	상시접수, 평일미사 후
전입 면담	상시접수, 평일미사 전, 후	혼 인 면 담	최소 2개월전 사무실 문의
병자영성체	매월 셋째주 금요일(주일포함)	병 자 성 사	사무실 문의

□ 주일미사 참례율 [2/3]				□ 평일미사 참례율 1% 더 높이기 운동 (명,%)					
중고등부	아침	교중	저녁	월	화	수	목	금	토
90	95	222	59	18	30	51	47	42	61
466명/2,086명 22.3%				0.9	1.4	2.4	2.3	2.0	2.9

□ 전례담당						
구 분	2 / 10			2 / 17		
	아침	교중	저녁	아침	교중	저녁
해 설	김춘희	안미자	이태균	-	고정희	-
1/2 독서	김광섭/손미숙	오세철/김병옥	황기열/장현숙	-	김광섭/김명숙	-
□ 미사안내 / 청소담당구역 [주차안내는 해당구역 형제들입니다.]						
2월 10일	우남	2월 17일	대림	2월 24일	자이	3월 3일 SK 2

□ 기도를 청합니다.

성령기도회 기도 지향 (함께 기도해주세요)			
치유.소망.생명의 은총			
권 요사팻	강 사도요한	오정숙 모니카	서 호산나
박성민 안드레아	김 소피아	정윤태 요한사도	김 프란치스카
문 요셉	서 디도	현 데레사	이 스콜라스티카
최 아녜스	서 토마스	이옥자 사비나	이 카타리나
한 마르타	유 프란치스코	최영자 데레사	문 골롬바
수원교구 해외선교 (케냐/수단/잠비아/중국) 사제의 영.육간 건강을 위하여 기도해주세요.			

□ 전입 오신 교우, 환영합니다. (1/30~2/5)

이 름	세례명	구 역		전에 계시던 본당
김성진	도마	대림	110동 302	서천

. 전입교우께서는 사무실에 오셔서 교적 확인하시고 교무금 책정 바랍니다.

□ 전출 가신 교우, 안녕히 가십시오.

이 름	세례명	구 역		가신 본당

꾸러기 치킨 앤 닭강정
오후4시 ~ 새벽2시

화성시 남양읍 남양시장로81

☎ 357-5272

한아름 (테클라)

이윤일 (윤일요한)



떡계탕. 녹용일큰찜닭
녹용오리. 닭백숙. 사슴불고기
사슴육회무침. 사슴보양전골

☎ 366-7880 / 356-0366

전예원 (마리아)

010-5589-3988



깊이있는 배움터

엘리트 공부방

시티프라디움 아파트 101동103호

원장 강미화 (크리스티나)

010-2225-9145

<해법영어.아이멘토수학중심 전과목>

최강 입시학원

영어 / 수학 전문관

상담) 356-9996

윤영호 (레오). 강미진 (베로니카)

원장) 010-3631-0697

- 동양초등학교 앞 -



밥상차림·농업살림·생명차림

경기서남부

소비자생활협동조합

#건강한 #믿을 수 있는

#유기농 #친환경

#참좋은 살림 공동체

조합원 및 매장문의

김수현 (아네스)

010-8842-2966

신명 모터스 1급 정비공장

수입차/국산차/보험/일반수리

☎ 366-9541

최중권 (베드로)

010-3727-9541

최미숙 (루이제)

010-3278-9795

1. 수입 지출 보고서 (2019.1.28. ~2019.2.03)

수 입	적 요	지 출	적요
348,417,042	전주 이월금		
720,000	미사예물		
7,575,000	교무금		
2,703,000	주일헌금		
1,704,000	특별헌금		
850,000	과년도교무금		
650,000	감사헌금		
1,490,000	건축헌금		
140,000	성소후원금		
20,000	후원금(연령회비)		
246,459	이자수익		
		324,060	제전비
		1,130,000	행사비
		1,650,000	봉사자교육비
		750,000	청년활동지원비
		-45,240	청소년행사지원비
		137,430	국민연금
		267,550	복리후생비
		36,000	도서인쇄비
		41,500	소모품비
		1,001,800	수도광열비
		44,790	세금과공과
		425,000	수수료수선비
		643,000	잡비
		10,000,000	교구공납금
16,098,459	주계	6,405,890	
364,515,501	합계		
348,109,611	현재 잔액		

2. 신자 현황

총 세대수	신자수
1,153	2,905

본당 재정현황(2018.1.1 ~ 12.31)

수 입		지 출			
계정과목	금액	계정과목	금액	계정과목	금액
교무금	111,017,000	제전비	3,076,200	회의비	
주일헌금	56,234,310	전교비	1,171,500	여비교통비	
특별봉헌금	5,414,060	단체보조비	4,738,400	도서인쇄비	1,806,400
감사헌금	13,060,000	행사비	13,382,090	소모품비	1,104,450
합동미사예물	17,990,500	사제관운영비	10,320,000	수도광열비	13,768,910
과년도교무금	4,330,000	사제사목활동비	9,750,000	차량유지비	4,295,863
건축헌금	4,133,000	사제피정연수비	1,400,000	세금과공과	359,430
기타헌금	1,170,000	예비자교육비	1,942,860	수수료수선비	5,313,760
후원금	6,251,000	신자재교육비	5,297,500	통신비	1,055,980
성소후원금	5,561,000	봉사자교육비	6,078,200	비품비	2,243,990
사회복지후원금		청소년교육비	23,694,329	잡비	2,628,030
자선수입	5,065,280	신학생후원비	4,761,000	시설영선비	870,000
교육수입	3,140,000	성소개발비	5,394,220	보험료	269,200
이자수익	100,000	자선활동비	100,000	교구공납금	24,827,000
기타수입	126,400	장학사업비	1,100,000	사제은퇴기금	3,000,000
전기손익수정이익	453,000	후원금	4,400,490	특별헌금	10,306,490
		급여	42,369,700	대리구운영보조금	2,146,800
		국민연금	1,527,600	퇴직급여충당금전입액	4,205,508
		복리후생비	5,663,420		
합계	234,045,550	합계	224,369,320		

내역	수입	지출	2018년말 잔액	
	234,045,550	224,369,320	21,408,282	

재정현황	정기예금	출자금	현금
	현재 50,000,000원	1,505,113	21,408,282

♣ 교무금

◎ 교무금이란 하느님께 받은 은혜에 감사하며 하느님의 명하심에 따라 교회의 유지, 세상의 복음화를 위하여 의무적으로 바치는 봉헌금이다.

◎ 현행 교회법상으로는 각 교구 형편에 준하여“십일조”의 의무를 살리도록 하고 이를 “교무금”이라 칭하고 “그리스도교 신자는 교회의 필요한 재정을 부담 할 의무가 있다. 이것은 하느님 공경, 사도적 활동, 자선사업 및 교회 직원들의 합당한 생활유지에 필요한 것을 제공하기 위함이다.”(교회법222조)

◎ 신자들의 소중한 봉헌금이 헛되이 쓰여지지 않도록 신자여러분 모두의 관심이 필요합니다.

- 전등 하나 끄기
- 차량 유지관리비 아끼기 (유류비, 범칙금 등)
- 비품 관리 잘하기 (본당 내 책상, 의자 등)

자금 수지 현황

천주교 수원교구 던지실성당

기간: 01.30.~02.05.

수입세부내역

총수입: 3,423,500

	2/2	2/3	합계	주일학교집행잔액			합계
주일헌금	404,000	1,118,500	1,522,500	40,000			40,000
특별헌금	48,000	223,000	271,000				0

교무금내역

합계: 1,590,000

통장입금분

1월 24일~1월30일

(단위:천원)

날짜	성명	세례명	금액	날짜	성명	세례명	금액
1/30	김민숙	수산나	30	1/30	박분원	엘리사벳	50
1/30	진수완	요한	20	1/30	홍성희	세실리아	50
1/30	이진섭	바오로	400	2/2	이원섭	요한	130
2/2	오정연	요셉피나	30	2/2	이연희	율리안나	250
2/2	문외순	루시아	100	2/2	이재운	바오로	120
2/3	이기용	요셉	70	2/3	유옥	마리아	100
2/3	채종완	스테파노	20	2/3	김종식	시몬	30
2/3	익명-표징		20	2/3	김병옥	모이세	60
2/3	박기남	세실리아	50	2/3	김민우	다미아노	30
2/3	조명제	요셉	30				

기타헌금내역

합계: 0

(단위:천원)

날짜	성명	세례명	금액	날짜	성명	세례명	금액

지출세부내역

날짜	항목	내용	금액
1월 30일 ~ 2월 5일	제 전 비	제병	203,700
	전 교 비	2018년 4/4분기 주보대금	282,000
	행 사 비	설날세뱃돈 추가집행	100,000
	국 민 연 금	사무장 국민연금	81,000
	복 리 후 생 비	주임신부건강보험료, 사무장4대보험료	154,400
	도 서 인 쇄 비	복사기임대료	70,000
	수 도 광 열 비	성당전기사용료	2,993,960
	차 량 유 지 비	차량정기은행비	1,750,000
	잡 비	사제관렌탈료	20,900
	특 별 헌 금	사제양성특별헌금	271,000
			5,926,960

⊙ 봉헌 내역에 의문사항이 있으시면 즉시 사무실로 문의하여 주십시오.

각종 봉헌금 입금 계좌

신협 131-001-193071 예금주: 던지실성당

연중 제 5주일

본당 부채 상환 현황

(간지 제 446호)
(2019년 2월 03일 현재)

교구 토지 미납금	1,264,113,700
교구 공납금 미납금	568,993,000

전신자 성전 봉헌 기금 (1월 28일 ~ 2월 03일)

날짜	성 명	봉헌액	날짜	성 명	봉헌액
1월 30일	김재우(라파엘)	100,000			
2월 02일	김원영(레오)	100,000			
	김진자(헬레나)	100,000			
	윤귀향(율리아나)	500,000			
주간 봉헌금액			₩ 800,000		
감 사 헌 금					
김춘옥(막달레나)		50,000			
합 계			₩ 50,000		

(금액의 누락이나 착오가 있을 시 본당 사무실로 문의 하십시오)

★ 정성어린 봉헌에 진심으로 감사드립니다.

우리은행 1005 - 601 - 858011 천주교 수원교구 유지재단

■ 2019년 1월 28일(월) ~ 2월 03일(주일) 주계표

수입		지출	
계정과목	현금	계정과목	합계
미사례물	950,000	단체보조비	180,000
교무금	5,790,000	청소년교육비	225,000
주일헌금	2,929,000	청소년활동지원비	995,000
특별헌금	1,041,400	수도광열비	4,060,240
감사헌금	50,000	차량유지비	50,000
과년도교무금	1,060,000	세금과공과	25,650
건축헌금	800,0.00	수수료수선비	48,000
		통신비	68,030
		특별헌금	1,274,550
금주 총 수입	11,828,400	금주 총 지출	6,926,470
본당 현재 잔액 잔액		20,505,830	

※ 본당 재정운영에 대한 궁금한 사항은 사무실에 문의 해 주시기 바랍니다

■ 교우가 운영하는 곳입니다. 방문하시면 친절하게 맞아 주실 것입니다

일공공일 안경, 콘택트	동일 정육점	예지 우리옷
국산테, 썬그라스 반값할인 ☎ 031- 693 - 8896 홍 재 란 (글 라 라) 동보 노빌리티 맞은편	한우전문 (1 등급) 성산 한방 포크 전문점 ☎ 031 - 335 - 3102 유종석(안토니오)011-329-3102 조영순(수산나) 010-3949-4862 용인 재래시장 내	한복대여/한복맞춤/웨딩촬영,돌잔치 ☎ 031- 274 - 0002 H.P 010 - 8233 - 1362 대표 유향옥(잔타크) 기흥구 중동676-1 리비스타 상가A동109호
다함께 야구왕(동백점)	오부가 건강보쌈	제이코딩랩(코딩+수학)
스크린야구, 사격, 골프존비전 *이벤트할인&적립도해드립니다! ● 와이드화면&대형룸, 좌타有 ☎ 031- 282 - 0759 이상원(안드레아),조정숙(베로니카) 헤미리프라자II(하나은행 3층)	냉면. 칼국수. 마늘보쌈. 모듬 홍어삼합. 홍어무침. 굴 ☎ 031- 297 - 0987 김 욱 남 (바 오 로) 동백동 624-6(이택단지내)	무학년 통합수학(수학여우) / 코딩수학 / 코딩(언어과정) •코딩 과정 - 유아 ~ 성인 ☎ 031- 283 - 3711 네이버검색 : 제이코딩랩 김준규(펠릭스), 김정란(마리아) 동백동 백현프라자 603호
송 수 학 LAB	S · A · M(오크벨리점)	로얄튼 요양원
소수정예 / 수학그룹수업 / 중,고등 서울대 지구과학교육학과 졸업 (전 분당 솔루션 전 서초 종로학원 수학 팀장) H.P 010 - 8805 - 4104 원장 송 영 호 추정경 아나스타시아 초당마을 주택단지내	스키/보드 초급.중급.상급 강습 초,중,고등부/성인/단체 스키캠프 https://blog.naver.com/2018skisam 실장 안갑진 (가브리엘) H.P 010 - 8965 - 5179 ★ 안전을 최우선으로 하는 전문강습 레저업체 ★	어르신을 쾌적한 환경에서 편히 모시겠습니다 노인 재활 전문 요양시설 royaltonhome@naver.com 010-2772-0408 (강 아네스) 문의 031 -285 - 2850 축 개원 ~ 동백동 371-1

교우와
거래합시다!



초등부 주일학교

❖ 설날 연휴로 2월 2일(토) 어린이 미사는 없어요.

❖ 주일학교 등록 신청

2019학년 주일학교 등록을 시작합니다.

기 간: 2019년 2월9(토)~2월 23(토) 토요일미사, 주일미사후(1층 로비)

등록비: 50,000원(초중고 주일학교에 3자녀이상 등록하는 경우, 셋째 자녀부터는 무료입니다)

❖ 첫영성체 등록 신청

2019년 첫 영성체 대상(2019년에 3학년이 되는)어린이 교리신청을 받습니다.

기간: 2019년 1월 12일(토)~2월 23일(토) 토요일미사, 주일미사후 (1층 로비)

신청비 : 100,000원 (주일학교 등록비 50,000원 포함)

3-6학년 예비신자 어린이들도 첫영성체 반에서 교리 공부하고 세례를 받습니다.

❖ 등록인원 교적인원수245명/ 등록인원수 214명/ 등록률 84.34%



중고등부 주일학교



2/3 중고등부 미사는 설 연휴로 인해 성인전례로 봉헌됩니다.
다음주에 만나요!



2/10 주일부터 2019년 중고등부 주일학교 접수를 받습니다.
-대상: 중1 ~ 고2
-등록비: 50,000원
(초중고 주일학교에 3자녀 이상 등록하는 경우, 셋째 자녀부터는 무료입니다).



교적 인원수(18년도)	340명
등록 인원수(18년도)	77명 (23%)

<<2019년도 소공동체 중점 목표>>
 ◇ 기도로 자라나는 소공동체
 ◇ 자비로 열매 맺는 소공동체

□ 2019년도 소공동체 구역미사 일정표

일 자	구 역	장 소	담 당 자	비 고
2.13(수)	주공 2900	2907동 1801호	제분과위원장	
2.15(금)	코아루 2200	2204동 1103호	제분과위원장	유순열 글라라
2.20(수)	모아 2400	아파트 노인정	총무	
2.22(금)	한라 2300-1		총무	
3. 5(화)	한라 2300-2		총무	
3. 1(금)	모아 2500		재정위원장	
3. 6(수)	롯데 1000	1003동 704호	재정위원장	이순희 루치아
3. 8(금)	서해 1100	1102동 1301호	재정위원장	윤영자 비비안나
3.13(수)	동보 1200	1205동 802호	소공동체위원장	유선일 가타리나
3.15(금)	주공 1300	1307동 403호	소공동체위원장	
3.20(수)	계룡 1400	1402동 502호	소공동체위원장	
3.22(금)	평촌		총회장	
3.27(수)	롯데 2000	롯데 노인정	총회장	
3.29(금)	동일 2100	2105동 902호	총회장	

□ 청소 및 전례(2, 3월)

성 당 청 소		전 려	
일 자	담당지역	일 자	담당구역
		2. 10	2100-1
2. 16	4 지역	2. 17	2100-2
2.23	5 지역	2.24	1500
3.02	6 지역	3.03	1600
3.09	7 지역	3.10	1700



본당 사목 목표 : “주 예수 그리스도를 입으십시오.

그리고 욕망을 채우려고 육신을 돌보는 일을 하지 마십시오.”(로마서 13.14)

세부실현 목표 : “밤이 물러가고 낮이 가까이 왔습니다.

그러니 어둠의 행실을 벗어 버리고 빛의 갑옷을 입읍시다.”(로마서 13. 12)

프란치스코 교황 회칙

‘찬미 받으소서’

제 6 장

생태 교육과 영성

VI. 성사의 표징과 주일의 휴식

233. 세상은 모든 것을 온전히 채워 주신 하느님 안에서 펼쳐집니다. 따라서 나뭇잎, 길, 이슬, 가난한 이의 얼굴에 신비가 담겨 있습니다.¹⁾ 이상적 관상은 영혼 안에서 하느님의 활동을 찾고자 밖에서 안으로 들어가는 것뿐만 아니라, 모든 사물 안에서 하느님을 만나는 데에 이르는 것입니다. 보나벤투라 성인께서는 다음과 같이 우리에게 가르쳐 주십니다. “우리 마음속에서 이루어지는 하느님 은총의 활동을 더 깊이 느끼고 외부의 피조물들에서 하느님을 만나는 법을 더 잘 이해하면 관상이 더 완전해집니다.”²⁾

234. 십자가의 요한 성인의 가르침대로, 이 세상 실재들과 경험들 안에 있는 모든 선택은 “하느님 안에 탁월하게 무한히 현존합니다. 더 정확하게는, 이 숭고한 실재들 하나하나 안에 하느님께서 계시는 것입니다.”³⁾ 이는 이 세상의 유학한 것들이 실제로 신적이기 때문이 아니라, 그 영성가는 하느님과 모든 존재 사이의 그 긴밀한 유대를 체험하고 이로써 “그에게는 모든 것이 하느님”⁴⁾ 이라고 느껴지기 때문입니다. 산의 웅장함에 경외를 느끼는 이는 이 경험을 하느님과 따로 떼어 생각할 수 없고 자신이 체험하는 이 내적 경탄을 주님께 바쳐야 한다는 것을 깨닫게 됩니다. “산들마다 정상이 있고, 높고 장엄하며 아름답고 매력적이며 꽃이 만발하고 향기가 넘칩니다. 그곳은 다채로운 식물과 아름다운 새소리로 인간의 감각에 깊은 휴식과 아늑함을 주고, 우리가 고독과 고요 안에서 기운을 북돋우고 휴식하도록 해 줍니다. 이 계곡들은 제가 사랑하는 그 분과 같습니다.”⁵⁾

1) 수피 영성가 알카하바스(Ali al-Khawwas)는 자신의 체험을 통하여, 하느님에 대한 내적 체험을 세상의 피조물과 지나치게 분리시키지 말아야 할 필요가 있다고 강조하며 다음과 같이 말했다. “이 세상의 모든 움직임과 소리에는 미묘한 신비가 담겨 있습니다. 초심자들도 불어오는 바람과 흔들리는 나뭇가지, 흐르는 물과 웅웅대는 파리들, 삐걱거리는 문과 새들의 지저귀 안에서, 또 울리는 현악기와 피리 소리, 병자의 탄식과 고통받는 이의 신음 안에서 그 신비를 간파하게 됩니다.”, 비트라이 마이에로비치(Eva De Vitray-Meyerovitch)편집, 『수피즘 선집』(Anthologie du Suofisme), 파리, 1978, 200년.

2) 보나벤투라, 「제2명제집」(In II Sent.), 23, 2, 3.

3) 십자가의 요한, 「영혼의 노래」(Cantico Espiritual), XIV, 5.

4) 「영혼의 노래」XIV, 5.

5) 「영혼의 노래」XIV, 6-7.

□ 주일 참례 현황

연중 제 4 주일	구 분	토요일 주일미사	교중	어린이	청소년 미사	합 계	총신자수
	참석 인원	127	254	102	154	637	
	참석율	3.75 %	7.51 %	3.02 %	4.55 %	18.83 %	

□ 주간 목주기도 봉헌 현황 - 본당 목표 단 5백만단 (단위 단)

구 역	총세대	약정 단 수	봉헌 현황	봉헌 율	구 역	총세대	약정 단 수	봉헌 현황	봉헌 율
1 지역	204	399,790	162,809	40.72 %	4 지역	208	528,763	152,537	28.85 %
2 지역	277	495,954	146,904	29.62 %	5 지역	148	229,460	155,327	67.69 %
3 지역	258	302,550	94,211	31.14 %	관 외	204	74,950	19,050	25.42 %
소 계	739	1,198,294	403,924	33.71 %		560	833,173	326,914	39.24 %
합 계	1,298	약정 단수	2,031,467	목표대비 봉헌 율	39.95	봉헌 현황	730,838	목표 달성 율	35.98 %

□ 성경 공부 안내

그룹 성경 공부반
<ul style="list-style-type: none"> ◆ 매주 월 : 10:00~12:00 (창세기, 탈출기, 마르코, 요한, 사도행전, 이사야) ◆ 매주 수 (직장인반) : 20:00~22:00 (창세기, 탈출기, 마르코, 요한) ◆ 문 의 : 010-3109-3348(장정화 루치아)
여정 성경 공부반
<ul style="list-style-type: none"> ◆ 매주 화 : 10:00~12:00 가톨릭 서간, 요한 묵시록 ◆ 문 의 : 010-3934-3590(교육분과장)

□ 문화 강좌 안내

영어성경 Good News(집회서)
<ul style="list-style-type: none"> ◆ 일 시 : 매주 화 10:00~12:00(2층 교리실) ◆ 문 의 : 010-6861-4686(정영애 아네스)
신앙서적 원서 읽기반(연금술사 : The Alchemist)
<ul style="list-style-type: none"> ◆ 매주 화 : 12:00~14:00(2층 교리실) ◆ 문 의 : 010-9257-9186(박성은 루피나)
서예강좌
<ul style="list-style-type: none"> ◆ 매주 금 : 10시 미사 후(교육관) ◆ 문 의 : 010-3974-0099(안익수 베드로)

□ 단체 모임 안내

연령회	<ul style="list-style-type: none"> ◆ 일 시 : 매월 첫 주일 11시 교중 미사 후(2층 교리실) ◆ 문 의 : 010-3350-6168(연령회장)
사랑의 샘 꾸리아	<ul style="list-style-type: none"> ◆ 일 시 : 매월 둘째주일 지난 수요일 오후 12시 40분(2층 교리실) ◆ 문 의 : 010-4405-2406(꾸리아 단장)
생명의 샘 꾸리아	<ul style="list-style-type: none"> ◆ 일 시 : 매월 셋째 주일 오전 9시 10분(2층 교리실) ◆ 문 의 : 010-6557-2014(꾸리아 단장)
인보마을 가족봉사	<ul style="list-style-type: none"> ◆ 일 시 : 매월 둘째 주일 오후 2시 인보마을 도착 ◆ 문 의 : 010-5405-8374(사회복음화 위원장)
빈첸시오회 독거노인 등 대상자 정기 가정방문	<ul style="list-style-type: none"> ◆ 일 시 : 매월 첫째 주일 및 월요일 오후 3시부터 ◆ 문 의 : 010-5534-5452(빈첸시오 협의회 서기)
소공동체 월례회의	<ul style="list-style-type: none"> ◆ 일 시 : 매월 넷째 금요일 미사 후(성전)
울뜨레야 월례회의	<ul style="list-style-type: none"> ◆ 일 시 : 매월 넷째 주일 교중 미사 후(2층 교리실)
룩스매아 (자녀를 위한 기도모임)	<ul style="list-style-type: none"> ◆ 일 시 : 매주일 청소년 미사 후(성전) ◆ 문 의 : 010-7627-9881

□ 주간수지현황(1월 28일 ~ 2월 3일)

수 입	계정과목	지 출
4,300,000	교무금	
831,100	주일헌금	
638,000	특별헌금	
670,000	과년도교무금	
10,982,000	건축헌금(개별)	
1,995,000	건축헌금(건축2차)	
2,176,000	기타헌금(제대초, 꽃)	
1,000	후원금	
194,000	자선수입(금요헌금)	
78,880	기타수입(이마트적립금)	
	차량유지비	58,500
	통신비	60,360
	건물(도급 기성비 3회)	341,000,000
21,865,980	합 계	341,118,860
	수지차액	-319,252,880
□ 단체 및 지역 건축헌금 현황		

□ 전입을 환영합니다.

이름(세례명)	이전본당	주 소	구 역
이상민(바오로)	안 성	경남 4309동 101호	경 남
조지훈(요한네스)	안 성	참솔 111동 501호	참솔 2

□ **안녕히 가십시오.**

이름(세례명)	전출본당	주 소	구 역
조현석(세바스티안)	서울 일원동	현대 105동 902호	현 대
고수연(세실리아)	캐나다 밴쿠버	대원 4105동 103호	대 원

□ 관내 이사 교우

이름(세례명)	이전 주소	변경된 주소	구 역

□ 주간 교무금 납입 및 책정 현황

구 역	총세대	책정세대	책정율	지역별 금주 납부액
1 지역	204	37	18.14	520,000
2 지역	277	54	19.49	1,220,000
3 지역	258	52	20.16	710,000
4 지역	208	54	25.96	560,000
5 지역	148	39	26.35	930,000
관 외	204	4	1.96	360,000
합 계	1,299	240	18.48	4,300,000

□ 건축현금 책정 현황(2019년 2월 기준)

목표금액(가공식까지)	책정금액	책정세대 / 총세대	책정율
20억	10.7억	469 / 1303	35.99

□ 건축현금 납입 현황

구분	수입	지출	잔액
~ 2019년 이전	2,416,731,386	652,500,000	
2019년 1월 ~ 2월 현재	111,556,100	383,900,000	
건축현금(계발) + 건축현금 2차	12,977,000	0	
단체 기부금	0	0	
합 계	2,541,264,486	1,036,400,000	1,832,887,486

□ **성당 건축 진행 현황**

1. 시공 및 관리등 계약 완료
 - 시 공 사 : (주) 엘크론 한텍
 - 감 리 : 동원건축(성당 설계업체)
 - 음향 업체 : 정우미디어텍
2. 성당 건축 진행 현황
 - 2018년 9월 28일(금) : 성당 건축 착공 허가 득
 - 2018년 9월 30일(일) : 성당 철거 및 수목이전 완료
 - 2018년 10월 1일(월) : 성당 착공 시작
 - 2018년 11월 30일 : 바닥 공사 완료 및 지하 1층 공사
 - 2018년 12월 31일 : 지하 1층 공사 완료 및 1층 바닥 공사 진행
 - 2019년 1월 18일 : 지하중 주변 토사 메우기 완료 및
1층 기둥, 벽체 철근 작업
 - 2019년 2월 12일경 : 2층바닥 작업 예정
3. 성당 건축 진행율(1월18일 기준)
 - 공정률 계획 : 13.6% 실적 : 13.6%
- * 성당 건축에 많은 관심과
건축허금 미 책정 세대는 책정을 부탁드립니다.

□ 교우가 운영하는 곳입니다. 방문하시면 친절하게 맞이해 줄 것입니다.

<p>S · A · M / 오크밸리점</p> <p>★ 안전을 최우선으로 하는 전문 강습 레저업체 ★</p> <p>* 스키/보드 초급, 중급, 상급 강습(초.중.고, 성인, 기업 단체)</p> <p>https://blog.naver.com/2018skisam</p> <p>☎ 010-8965-5179</p> <p>실장 : 안갑진(가브리엘)</p>	<p>동백 벽산블루밍 공인중개사</p> <p>부동산 중개업</p> <p>동백지구 아파트, 주택, 토지, 상가</p> <p>동백역 앞 벽산블루밍 APT 단지내 상가 106호</p> <p>☎ 899-1800,010-9992-2906</p> <p>대표 : 권경희(루시아)</p>
<p>제이코딩랩(코딩 + 수학)</p> <p>무학년 통합수학(수학여우)/코딩수학/코딩(언어과정)</p> <p>•수학 등록시 코딩 무료(1월 한정) - 초.중등 •코딩 과정(유아 ~ 성인)</p> <p>백현프라자 603호(네이버검색 : 제이코딩랩)</p> <p>☎ 031-283-3711</p> <p>김준규(펠릭스), 김정란(마리아)</p>	<p>교우와 거래합시다</p> <p>그는 이렇기에 살려 제때에 일매를 내며 일인 이렇지 않는 남자와 같아 하는 일마다 잘 크리라' (사탄 1.3)</p> 

□ 기도가 필요한 교우들입니다. 기억하시어 기도 부탁드립니다.

이 름(세례명)	지 향	이 름(세례명)	지 향
유유자(아가다)	건강 회복을 위하여		

□ 성당 건축 진행 사진입니다.

1층 내벽 철근 및 거푸집 설치 작업



□ 주간 봉헌 현황 (1/28~2/3)

(단위:원)

수 입 : 31,418,100	
과 목	금 액
미사예물	1,930,000
교무금(과년도 교무금 포함)	16,590,000
1차 주일헌금(연중제4주일)	5,655,000
2차 특별헌금(2월 사제양성후원 2차헌금)	1,885,000
미사중 건축헌금	1,598,100
감사헌금	1,180,000
건축헌금	750,000
기타헌금(제대초, 제대꽃 봉헌)	1,680,000
후원금(바오로대학)	20,000
성소후원금	130,000

교무금책정세대 (책정율)	교무금납부세대 (납부율)	교무금 평균봉헌금
545 (28%)	483 (24.8%)	52,489

□ 주간 건축헌금 봉헌내역

(단위:원)

성 명(세례명)	금 액	성 명(세례명)	금 액	성 명(세례명)	금 액
주승희 카타리나	100,000	김소민호 베드로	100,000	박재혁 마태오	50,000
홍은희 로사	200,000	김동범 대건안드레아	200,000	김지형 크리스티나	100,000

□ 주간 감사헌금 봉헌내역

(단위:원)

성 명(세례명)	금 액	성 명(세례명)	금 액	성 명(세례명)	금 액
장원근 시몬	30,000	정유경 헬레나	50,000	김동범 대건안드레아	300,000
김경원 하상바오로	300,000	이정호 유스티노	50,000	이교승 요한	30,000
이교원 요안나	20,000	노옥연 세실리아	100,000	노옥선 루시아	100,000
김해슬 글라라	50,000	박세준 요셉	50,000	익명(1명)	100,000

◆ 구역별 전례 봉사

◆ 구역별 청소

일 자	구 역	일 자	구 역
2월 17일	래미안2	2월 16일	래미안3/2
2월 24일	래미안3/1	2월 23일	래미안4/1
3월 3일	래미안3/2	3월 2일	래미안4/2

◆ 전입을 환영합니다 (사무실 신청후 신부님과 전입면담 있습니다)

성 명(세례명)	구 역	이전본당	성 명(세례명)	구 역	이전본당
소순철 모세	현대1	복음화국	나재호 안토니오	자이2	동수원
백상훈 요셉	자이2	이현	박기영 요아킴	동문5/1	관내이사

♣ 이주의 독서 · 화답송 · 복음 ♣

	독서 · 화답송 · 복음	
월	제1독서	창세기 1,1-19
	화답송	◎ 주님은 당신이 이루신 일을 기뻐하시리라.
	복음환호송	○ 예수님은 하늘 나라의 복음을 선포하시고 백성 가운데 병자들을 모두 고쳐 주셨네.
	복음	마르코 6,53-56
	영성체송	주님께 감사하여라, 그 자애를, 사람들에게 배푸신 그 기적을. 그분은 목마른 이에게 물을 주시고, 굶주린 이를 좋은 것으로 배불리셨네.
화	제1독서	창세기 1,20-2,4ㄱ
	화답송	◎ 주님, 저희 주님, 온 땅에 당신 이름, 이 얼마나 크시옵니까!
	복음환호송	○ 주 하느님, 당신 법에 제 마음 기울게 하소서. 자비로이 당신 가르침을 베푸소서.
	복음	마르코 7,1-13
수	제1독서	창세기 2,4ㄴ-9,15-17
	화답송	◎ 내 영혼아, 주님을 찬미하여라.
	복음환호송	○ 주님, 당신 말씀은 진리이시니 저희를 진리로 거룩하게 해 주소서.
	복음	마르코 7,14-23
목	제1독서	창세기 2,18-25
	화답송	◎ 행복하여라, 주님을 경외하는 모든 사람!
	복음환호송	○ 너희 안에 심어진 말씀을 공손히 받아들여라. 그 말씀에는 너희 영혼을 구원할 힘이 있다.
	복음	마르코 7,24-30
금	입당송	어서 와 하느님께 경배드리세. 우리를 내신 주님 앞에 무릎 꿇으세. 그분은 우리의 하느님이시네.
	제1독서	창세기 3,1-8
	화답송	◎ 행복하여라, 죄를 용서받은 이!
	복음환호송	○ 주님, 저희 마음을 열어 주시어 당신 아드님 말씀에 귀 기울이게 하소서.
	복음	마르코 7,31-37
	예물준비 기도응답	◎ 하느님, 길이 찬미 받으소서.
	영성체송	주님께 감사하여라, 그 자애를, 사람들에게 배푸신 그 기적을. 그분은 목마른 이에게 물을 주시고, 굶주린 이를 좋은 것으로 배불리셨네.

교구 성경공부 개강 안내

성경의 길을 따르는 여정

과정 : 일반

과목 : 시서와 지혜서

일시 : 3월 5일 (매주 화) 10:00~12:00

장소 : 동천 성 바오로 성당 (지하 바오로실)

수강비 : 2만원 (교재비 별도)

가톨릭 성서 모임에 초대합니다.



가톨릭성서모임

가톨릭 성서 모임은 제2차 바티칸 공의회 가르침을 바탕으로 1972년 7월에 생겨 47년간 이어온 **성서생활화 운동**으로 매년 2만여명이 함께 하고 있습니다.
주관은 영원한 도움의 성모 수도회입니다.

교육과정은 **창세기, 탈출기, 마르코, 요한, 사도행전, 이사야**로 **단계별 1년씩** 진행이 되며 처음하시는 분은 창세기부터 시작하시면 됩니다.

배움과 묵상으로 교재가 구성되어 있고, 이를 통해 깊이 있는 성경 공부와 성서의 생활화가 이루어집니다.

한주는 해설서와 문제집으로 배움을 하고 그 다음 주는 성서를 통해서 깨닫게 된 하느님의 뜻을 우리의 삶과 연결시키는 묵상을 하게 됩니다. 이 묵상 시간은 우리 성서 모임이 가장 중요하게 생각하는 부분입니다.

한명의 봉사자와 여덟 명 내외의 그룹원이 함께 하며, **숙제에 대한 부담은 안 가지셔도 됩니다.**

3월에 시작해서 10월에 끝이 나며 마지막 달에는 이틀간 신부님의 연수와 미사로 마칩니다.

'신앙생활은 오래 했는데 성경은 잘 몰라' 라고 하시는 분들이나, 묵상을 통해 친교를 원하시는 분들을 환영합니다.

성경 안에서의 주님을 만날 수 있도록 저희 가톨릭 성서 모임 봉사자들이 최선을 다하겠습니다. 감사합니다.

오전반 : 화요일 오전 10시 ~ 12시

직장인반 : 수요일 저녁 7시 30분 ~ 9시 30분

문의 : 장미카엘라 010-2407-2615





천주교 수원교구

동탄부활성당 소식

【알림/이용 안내】

◆ 본당 부고 발생 시

- 상주 → 관할구역장 → 연례회장 → 신부님
↳ 사무실 → 상임위 → 소공동체총사자(구/반장) → 반원

◆ 주일 교중미사(11:00) 전, 후 셔틀버스 운행

- 미사 전: 휴먼시아 입구(508동앞)~10:30, 경남(서해그랑블 입구)~10:33, 신도6(농협 앞)~10:36, 휴먼시아 입구(524동 앞)~10:38, 본당 도착~10:42
- 미사 후: 본당 출발, 미사 전과 동일한 코스로 운행
- 차량은 25인승 노란색버스로 번호는 경기76사7831
- 교중미사 셔틀버스 승/하차 관계로 성당 차량 출입구 셔틀버스 주차장소에 주차를 자제해 주시기 바랍니다.

◆ 주일 교중미사 참례시에는 인근 나루고교 주차장을 이용할 수 있습니다.(10:00~13:00)

- 나루고 운동장은 이용불가입니다.

◆ 성당 앞 사거리 모든 횡단보도 근접 및 인근 주택 출입구 주차금지!

- 차량통행 방해, 사고발생 초래, 성당으로의 민원발생!

◆ 쓰레기 분리 배출 협조

- 재활용 쓰레기(종이, 캔, 플라스틱, 병, 비닐)를 잘 구분하여 버려주세요
- 1회용 종이컵과 각종 티백은 분리해서 버려주세요

◆ 미사에물 봉헌

- 미사에물 봉헌은 최소 미사 30분전까지 가급적 하루 전까지 미리미리 접수해주세요

◆ 구역명칭

구 역 명						
경남	서해	신도4	쌍용	한화우림	신도6	월드1
월드2	한화2차	휴먼시아1	휴먼시아2	협택1	협택2	

◆ 마리아 홀 '카페 비오' 이용시간

요일	시간	요일	시간
화	13:00~15:30	토	14:00~18:00 (11월~2월 17:30)
수·목·금	10:30~15:30	주 일	09:00 미사 후~14:00

월요일은 휴무입니다.

◆ '카페 비오'에서 여러 분야의 책을 기증 받습니다.

- 기증하실 책을 카페로 가져다 주시기 바랍니다.

동탄부활본당 1인 1단체 가입운동

‘봉사직을 훌륭히 수행하는 이들은 좋은 명성을 얻고, 그리스도 예수님에 대한 믿음에 더욱 큰 확신을 얻게 됩니다.’

(1티모테오 3,13)

기도하고 봉사하는 것은 교회의 본질이자 신앙인의 본질입니다. 우리의 신앙은 결국 가난한 이들과 공동체에 대한 기도와 봉사로 나타나야 하기 때문입니다. 진실한 기도와, 섬기는 봉사는 자신의 신앙을 구체화하는 것이며 그것을 통해 나 자신이 변화될 뿐만 아니라 공동체가 일치를 이루게 될 것입니다. 나 자신의 성장과 공동체의 발전을 위해 여러분들의 적극적인 참여를 간절히 바랍니다.

문의:사무실

구 분	단 체 명	
소공동체 위원회	여성소공동체	
	남성소공동체(형제회)	
청소년 위원회	초등부 주일학교 교사회	
	중고등부 주일학교 교사회	
	초등부 주일학교 자모회	
	중고등부 주일학교 자모회	
	나팔나리 청년회	
제분과 위원회	선교분과	
	교육분과	
	성소분과	어린이 복사단
		복사 자모회
	가정분과	
	사회복지분과	
	전례분과	전례단
		성가대
		제대회
		헌화회
		성인 복사단
평신도 사도직 단체 협의회	연례회	
	자비의 모후 Cu.	레지오 마리아
	울뜨레아	
	M.E.	
	푸른군대	
재정관리 위원회	재정분과	
	시설분과	
	물품방(모니카팀)	
	성물방	
	카페 비오	
동호회	나루풍물단	
	한울림 밴드	



30분 순환점핑운동

운동후 단백질 셰이크 제공
(전화예약시) 교우님 1일 체험 무료
나루상가 21세기병원 2층
박은주(암브로시아) 010-6880-4359

롯데 빅마켓 안경콘택트

롯데 빅마켓 신영통점 1층 엘리베이터 앞
정확한 검사 & 정직한 가격
교우님들께 밝은 세상을 약속합니다.
031-205-0255 김경훈(도미니코)

자미은 친구 동탄점

혼수용품 · 인테리어 수예 · 커튼 · 침구 · 홈패션
현충 틀어드립니다. (모든 제품 맞춤 가능)
☎ 613-7109 / 010-8165-7109
김순덕(안젤라)

예당 귀금속 전문점

순금, 은, 18K, 14K 고가매입 및 보상교환
예물전문상당, dia 강점 및 매입, 시계·번데기 교환 및 수리
솔빛나루상가 홀플러스 맞은편
박승호(대건안드레아) ☎010-9597-8834

청아학원

영어 · 수학 (초·중·고)
☎ 8003-8885
동탄 나루마을 신도브래뉴 6단지 후문
원장 한상진 프란티스코

플로렌스 안경원

누진다초점 렌즈 · 어린이용 안경 · 하드렌즈
동탄 나루마을 신도브래뉴 6단지 후문앞
☎ 8003-3003 / 010-3734-2897
원장 신승현(아우구스티노)

◆ 교우금·건축현금: 우리은행 1005-880-962300 동탄부활성당 신자의 기본 의무입니다. 정성껏 봉헌하여 주시기 바랍니다.

- 나의 신앙 체험기 -

협택1 구역
신종인 베드로

* 신앙생활을 접하게 한 동기.

제 신앙체험으로 들어가 보겠습니다.

1995년 10월 어느 날 저는 여느날처럼 퇴근과 함께 아파트 입구 수퍼에서 이웃 지인들과 함께 맥주를 한잔하다가 다른 분들께 양해를 구하고 집으로 달려가 아내에게 엄숙한 얼굴로 이리 와서 내 얘기를 들으라 하니 아내는 의아한 모습으로 제 얘기를 듣게 되었지요.

제 애기인즉 그때까지는 저희는 외딴부부이었지요 (물론 제가 신앙이 없었던 관계로)결혼 후 주위에 계신 분들이 외딴인 저에게 신앙을 갖게 하려고 무던 애쓰시고 권유하였지만 다른 경험처럼 거의 막무가내였지요.

특히 저희 부부에게 M.E(Marriage Encounter : 부부일치운동)를 추천하며 꼭 다녀왔으면 한다고 하며 집중적으로 주의 분들이 저를 설득하였고 아내도 역시 원하였건만 저는 들은 척도 안하다가 그날 갑자기 결심을 하게 되었습니다.

나는 왜 다른 이웃과 친구, 직장동료들의 부탁과 원하는 것은 다 들어주면서 아내가 원하는 그 소망을 하면서 집으로 달려와 아내에게 얘기하게 된 것입니다.

“그래 당신이 원하는 M.E주말체험을 갑시다.”하면서

맘 변화기전 올12월 이전에 다녀올 수 있도록 연락하라고 다짐까지 하면서요.

그런 저의 갑작스런 모습과 말을 들은 아내의 모습은 무어랄까.

기쁘기도 하지만..... 갑작스런 제 말과 행동에 기쁘기도 하고 당혹스러운 모습

그리하여 그해 12월8일 2박3일의 부부 주말 체험(ME)의 시간을 갖게 되었지요.

여정이 시작되면서 시작기도며 용어가 낯설고 당황스러워 후회도 되고 갈등이 많았답니다.

그러는 가운데 여정의 더해가면서 낯설움이 줄어들고 다른 부부들과 같이 함께하는 제 모습을 분수 있었고 마지막 발표 때는 다른 이보다 먼저 나가 저의 부부의 얘기를 발표하는 제 모습이 되었지요.

주말을 체험하고 다음해에 영세를 받고 신앙생활을 시작하게 되었지요.

어떻게 보면 2박3일의 주말체험이 제 인생에 있어서 신앙생활의 큰 전환점이 된 것이죠

저는 영세와 동시에 M.E활동과 레지오 단체에 입단을 하여 기도 생활등

열심한 신앙생활을 시작하였지요.

여기서 저의 아내에 대해서 잠깐 말씀드리도록 하겠습니다.

제 아내는 유아세례를 받고 열심한 신앙인으로 무교인 저와 한 가정을 이루었지요.

가정을 꾸미고 영세 전까지는 저는 집안에 십자고상도 걸지 못하게 하였고 주일이며 미사 가는 것조차 싫어하는 모습을 보였던 저였지요.

주일미사는 제가 자고 있는 새벽미사를 참례하였고 자녀들의 첫 영성체도 저에게 알리지도 않고 했답니다.

그러던 어느 날 저의 큰 딸이 4학년 무렵에 저의 아버님께서는 희귀병으로 오랜 투병생활을 시작하셨지요.

직장생활과 아버님 병간호를 하라 제 자신이 도저히 견디기가 어려웠던 시간이었지요.

그때 저는 제 아내에게 간청하였지요.

아버님 병간호에 고생하시는 어머니와 병간호의 손길이 필요한 아버님을 위해서 5남매 막내인 제가 부모님 댁으로 들어가자고 부탁했지요.

그런 제 아내는 저의 간곡한 청을 받아들여 살던 아파트를 걸어 잠그고 저의 어린 두 딸과 함께 부모님 댁에 들어가 아버님 간병과 살림을 시작했답니다.

그 추운겨울 아침 4시부터 밤 11시까지 아들인 저 자신도 힘들고 피곤한 일을 묵묵히 병간호와 부모님 댁 살림을 해주었던 아주 감사한 아내였지요.

그러나 아버님은 아내의 헌신적인 간호에도 불구하고 결국 돌아가셨지요.

대견안드레아 라는 본명으로 대세를 받으시고 말입니다.

그 후 저는 아내에게 감사함과 고마움에 간직하며 지내던 중 처음에 말씀 드린 대로 아내가 원하는 신앙생활을 하게 됐지요.

조금 시간이 지나면서 전 제 아내에게 “늘 감사와 존경을 마음”을 갖게 되었습니다.

아내는 성체조배중 늘 주님께 청원했다는 기도 “제 남편이 교회 봉사자로 살 수 있게 해달라고요.”

그 모든 기도가 오늘 이 체험담을 쓸 수 있는 제가 있게 한 계기였지 않았나 생각합니다.

그 후 저는 1999년부터 본당에서 여러 봉사직 그리고 총회장까지 늘 감산에서 신앙생활을 했습니다.

때로는 봉사중 깊은 고뇌와, 갈등 안에서, 역량부족으로 제자신이 부끄러웠을 때등 많은 일들이 있었지만 그때마다 기도 안에서 슬기롭게 헤쳐 나갔지요.

또한 제가하는 사업이 안정적으로 운영되고 성장함에 늘 주님께 감사기도를 드렸답니다.

이제 저는 제 자신을 돌아볼 때 가끔은 주님 부르심에 순명하고 봉사직을 수행할 때 좀 더 열심히 그리고 배려하며 더 기쁜 마음으로 하지 못했나 하는 생각을 하기도 한답니다.

그동안 제가 봉사하면서 항상 마음속에 간직하고 되뇌이는 성경 말씀이 있습니다.

“누구든지 자신을 높이는 이는 낮아지고 자신을 낮추는 이는 높아질 것이다(루카복음18,14)”

아멘!

[우 리 들 의 정 성]

주간결산 : 2018. 1. 28. ~ 2019. 2. 3.

구분	교무금				
	총세대	책정세대	책정율(%)	납부세대	납부율(%)
2018	1,231	491	39.9	466	37.9
2019	1,267	303	23.9	246	19.4
교무금 불현은 우리 신자의 의무입니다. 매월 정성껏 불현해 주시기 바랍니다.					

수 입		지 출	
합 계	23,341,160	합 계	3,006,470
교무금	7,965,000	선교비	720,000
과년도교무금	1,140,000	교육비	560,900
건축헌금	3,930,000	일반관리비	1,042,430
감사헌금	510,000	교구납부금	683,140
성소후원금	50,000		
미사예물	1,090,000		
제대초/꽃	2,920,000		
가수금	380,000		
주일헌금	3,663,460		
2차건축헌금	1,692,700		

구분	불 현 자
교 무 금	김병철 김정희 이승연 김수선 박동우 김경애 김이경 양내옥 노규래 이정건 이승범 김형석 정광구 이경수 차수경 이지연 송현선 이선득 신종인 정진규 이춘희 이계순 배재만 박경삼 장준용 김명환 송동규 김미희 정지협 최혜선 마장석 김희대 최명보 김현숙 김영옥 김희현 고원호 최은주 이준호 김의식 방주현 배민경 기흥남 양정식 김미란 조유성 송동찬 최재필 공연규 현용한 김성연 채 준 김병훈 장한우 황성철 방흥식 성귀영 김무자 정지성 김사희 원을미 김지희 이병근 김공례 허항희 김영희 임수자 계명희 서경자 김상철 나호선 김성수 신광식 윤성호 이범오 정석암 이재영 박지원 이도수 김기순 이한승 송석근 최금순 이상록 구민규 김서진 김후남 정상방예
건축헌금	김정희 이승연 박동우 노규래 김형석 이승정 이춘희 이귀임 배재만 박경삼 장준용 김명환 최혜선 최명보 김현숙 김영옥 김희현 고원호 최은주 이준호 배민경 김미란 조유성 최재필 공연규 김성연 장한우 방흥식 김사희 이병근 김공례 김영희 김성수 이범오 이한승
성소후원금	신준철 박경삼 김명환 정석암
감사헌금	이승연 방주현 이순심 이승정 강경숙 허지연 김기순 김미경

부 채 현 황

2019년 1월 31일 (단위:원)

건축헌금 수입	성전건축 지출	토 지 부 채
39억4천8백1십8만8천9백9십5원	44억7천5백2십1만4천3백2십2원	9억5천만원
◆ 교무금·건축헌금: 우리은행 1005-880-962300 동탄부활성당 신자의 기본 의무입니다. 정성껏 불현하여 주시기 바랍니다. 온라인 납부시 유의사항 : 입금자명 필히 기재해 주세요. 미책정 세대는 사무실에 꼭 알려 주세요		

■ 연중 제4주일 미사 참례 현황(2월 3일)

일자	미사	인원	%	1차 2차 헌금
2일(토)	중고등부 19:30분	178	5.13	477,000원 166,100원
3일(일)	오전9시	232	6.69	704,000원 380,000원
	교중11시	342	9.86	1,193,000원 527,000원
	청년미사 저녁7시30분	121	3.49	374,000원 153,000원
	1차 헌금	873	25.18	2,748,000원
	2차 특별			1,226,100원
주 일 미 사 합 계 금 액				3,974,100원
전체 신자수(1275세대 / 3466명))				
교무금 책정세대 194세대(14.9%) / 납부세대 156세대(12.3%)				

▣ 설날 합동 미사 참례 현황(2월5일)

일자	미사	인원	%	설합동미사예물
5일(화)	설합동 11시	381	10.99	9,682,000원

- 감사예물 : 천준희 에지노 100,000원 / - 허상원 요 셉 50,000원
김미숙 마리아 20,000원

■ **성인명** 베아트릭스 (Beatrice) **축일** 2월 13일 (베아뜨리체, 베아뜨릭스, 베아트리체)

오르시나와 가족성에서 태어난 베아트릭스(Beatrix, 또는 베아트리체)는 어린 나이에도 불구하고 파르메니의 카르투지오 수도원에 들어갔다. 그녀는 지극히 엄격한 생활을 오히려 즐기는 사람처럼 살았는데, 그녀의 천상 정배를 옆에 모신 듯이 행동하였다고 한다. 또 그녀는 오랜 수도생활 중에 주님을 수차례나 목격했는데, 주님께서 볼 수 있는 형상으로 그녀 곁에 서 계셨다고 한다. 그녀는 특히 주님의 수난을 깊이 묵상하고 항상 함께 나누려는 마음을 지녔기 때문에 부엌에서 주방 일을 할 때 불로 자기 팔을 지지기도 했으나 상처나 감각을 느낄 수 없었다고 한다.

이런 일들로 인하여 그녀는 신비가로 널리 알려졌는데, 가끔은 악령의 출현도 보았다고 한다. 또 성체에 대한 그녀의 신심은 너무나 지극하여 성체를 모시는데 그치는 것이 아니라, 미사에 완전히 빠져들어 탈혼 상태가 계속되는 경우가 많았다. 이 때문에 교회는 베아트릭스를 감실 안에 숨어 계시는 주님의 현존, 즉 성체조배 신심의 개척자로 간주한다. 또한 그녀는 주님의 다섯 상처를 환시를 통해 자주 보았던 뛰어난 신비가였다. 그녀에 대한 공경은 1869년 교황 비오 9세(Pius IX)에 의해 승인되었다.

《 동탄 숲속성당 광고면 》

<p>대장,항문 · 하지정맥류 예지향 외과 동탄점 치질/수면대장내시경/하지정맥류/탈장 위치: 동탄 예당마을 위너스타빌딩 (우리은행 건물) 5층 ☎031)8015-1077~8 원장: 한상윤 베드로</p>	<p>(주) SKY여행 모두투어 BP 문래점 가족여행, 성지순례, 항공, 비자, 해외패키지 5% 할인 ☎02-6952-2088/010-7473-4200 대표: 명기옥 (스테파노)</p>	<p>SAMSUNG anycar 애니카랜드 능 동 점 전차종 정비 - 고객만족 ☎031)8015-1944 화성시 능동1139-1번지 복합복지타운 나래울 앞 송봉철(스테파노) /강명숙(베아타) 고객의 자산을 소중히 생각합니다 7단지 행운 공인중개사 사무소 동탄.2 신도시 · 분양원 상달 환영 위치: 병점동7단지 상가 내 1층 ☎031) 239-0000 010-8233-5654 대표 김선경 레아</p>
<p>건강과 평화를 기원합니다. 늘푸른 온누리 약국 약사: 장수정 크리스티나 위치: 동탄1동 사무소 맞은편 하나은행 6층 ☎031-613-1532</p>	<p>낙원떡집 이바지,답례떡,백일,돌떡 떡케익,행사떡,선물세트 식사대용(영양떡) 직접만든 식혜, 카스테라 설기떡 병점동 431-55번지 김경자 미카엘라 226-0063, 010-8465-0063</p>	<p>김지영 헤어 “전화 예약 받습니다” 일반 파마: 3만원 새치 염색: 3만원 (일, 월)휴무 위치: 숲속모아2차 상가 1층 예약 8015-3005 / 010-6429-6171 원장: 김지영 엘리사벳</p>
<p>동탄 미래 치과 DONGTAN MIRAE DENTAL CLINIC 진료: 임플란트, 치아교정, 심미보철 원장: 치의학박사 박명오(미카엘) T.613-2820 포스코 320동 앞 제일프라자 우리은행 3층</p>	<p>부라더 미싱 소잉팩토리 동탄점 부라더미싱 판매 /AS·재봉교육 원단 · 부자재 판매 ☎ 031)613-6678 위치: 화성시 반송동 38-8 (은행사거리 기업은행 뒷편) 서양진 (빅토리아)</p>	<p>EM 영수발전소 이화여대 영어교육학과 졸업 중·고 영수 전문학원 메가스터디, 청솔고등부 팀장 위치: 동탄솔빛로65 정림프라자4층 (나루마을 학원가) 010-6303-3588 / 010-3514-3910 장재훈 베드로 / 이한희 엘리사벳</p>
<p>효성요양병원 ※ 혈액 투석실 및 인공호흡기완비 ※ 만성노인성질환, 암, 교통사고,산업재해 ※ 양한방 협진/중환자실 운영 넓고 쾌적한 시설 다양한 복지 프로그램! 위치: 진안동914-4번지 7층~9층(병점중심상가) ☎031)238-8636 / 010-4331-8649</p>	<p>HW 효원타일 욕실 용품 및 리모델링 전문 현관 · 주방 · 베란다 타일 양변기 · 세면대 교체 연락처 010-4750-6945 위치: 숲속마을 데시앙 87동 원종철 스테파노/김정숙 루피나 NAVER 효원타일 검색</p>	<p>(주) 국제드림 여행사 국내·국외 성지순례 전문 · 3/5일~8일 홍콩, 마카오135만원 · 4/22~26일 나가사키, 고토,145만원 · 5/19~29일 터키, 그리스349만원 · 전화 상담 친절히 모시겠습니다. 02)318-3531 / 010-9200-3532 대표: 김천래 바오로 전국 성지순례 · 3/16일~17일 전주교구: 나바위(2인1실) 6식 제공 “신부님 영성강의” 출발장소: 동탄 반송동 우남아파트 정문 앞 / 참가비 14만원 전국성지순례 담당자: 서동수 마르코 010-9056-9308</p>
<p>(주) 이노호이스트 “호이스트 크레인” 제작·설치·검사 연락처 010-6862-8941 대표 정희조 리노</p>		

◆ 교 무 금 (01월 28일 ~ 02월 03일)

김동균	백해정	김건하	김용희	서지호	박용선	정종헌
복동근	김영수	김경희	정은영	정거성	최정희	이창균
최종대	홍수경	김위경	박기열(12)	박재혁	이장묵	김태진
정인수	장명현	한대식	신 철	이승혁(2)	이순심	임진택
임봉덕	김동현	김형진	박재연	임도환	노학균	빙윤호
박현숙(24)	송원두	윤승호	차오천	안준구	장동선(2)	박인환
임희주	김근홍(2)	백수석	우성식	이진구	윤준영	황충국
정태건	조형식	정양면	김외영	임광자	김태자	백옥선
양승균	연영흠	신오복(2)	윤용석	김인태	남가람	정구학
임채정	성애자	김동미(2)	박성진	손태영	김재욱	안옥희
채수훈	양광열	황정현	서순자	손건호	황창희	김은선
박영자	김민석	정성진(12)	남경화	우정우	조태현	이미자
나명주	강희정(3)	장승희				

◆ 건축헌금 (01월 28일 ~ 02월 03일)

백해정	김건하	김용희	서지호	박용선	정종헌	복동근
김영수	김경희	정거성	최정희	이창균	홍수경	박기열(12)
박재혁	이장묵	김태진	장명현	한대식	신 철	임진택
박정자	임봉덕	김동현	김형진	임도환	빙윤호	송원두
윤승호	안준구	박인환	임희주	김근홍	우성식	이진구
황충국	정태건	조형식	정양면	김외영	양승균	연영흠
연용석	김인태	남가람	정구학	조병보	임채정	성애자
박성진	손태영	김재욱	안옥희	서순자	황창희	박영자
정성진(12)	남경화	우정우	이동수			

※한과수익금(소공동체위원회) 1,250,000원

※현미강정수익금(소공동체위원회) 320,000원

※떡국떡수익금(소공동체위원회) 1,494,000원

◆ 감사헌금, 성소후원금, 기타 (01월 28일 ~ 02월 03일)

-감 사 헌 금: 김용희 최진순 홍순일

-성 소 후 원 금: 임봉덕

-사회복지후원금:

-제 대 용 품: 우영선 정주희 박진현 강우영 이주희 김민국 최진순

정구애 이강자 이상복 합 계: 420,000원 누 계: 2,170,000원

우 리 들 의 정 성		
보 헌 금	주 간 합 계 (01.28 ~ 02.03)	누 적 합 계
건 축 헌 금	11,159,000	256,231,853
감 사 헌 금	280,000	19,985,000
성 소 후 원 금	-	2,855,000
새 성 전 기 금	-	1,520,000,000

◆ 전입을 환영합니다.(면담세대)

성명 / 세례명	구역	이전본당
윤웅기 루치오 김백 요한세례자 안준구 요셉	LH4차 1 신안1차 포스코	역삼동/서울대 동탄숲속 양산/부산

(2019.01.21.-01.27) 미면담자		(2019.01.28.-02.03) 미면담자	
성명 / 세례명	구역	성명 / 세례명	구역
강선미 모니카 신동현 대건안드레아 이능경 아녜스 신현수(김춘실 크리스티나) 윤태영 라우렌시오 김선숙 안젤라 방국영 라파엘	파크자이 대원1차 행복 한화 2 반도2차 영천부영 신안2차	조세현 미카엘 김주환 플로렌스 이종완 베드로 정성욱 프란치스코 카라치올로 권영혜 레아 신광철 세례자요한 임란 헬레나 김동욱(최선미 아델라이드) 손영곤 이나시오	롯데 1 세트럴자이 반도7차 우남 한화 1 에일린 롯데 1 반도8차 롯데 1

전입오신 교우께서는 사무실에서 면담신청서를 작성해주시기 바랍니다.
면담 일정: 평일 미사 후, 주일 5시 미사 후(본당 일정에 따라 변경될 수 있습니다.)

교무금 · 건축헌금계좌
우리 1005-503-017711
예금주: 재)천주교수원교구 유지재단 동탄영천동성당 (봉헌하신 분의 이름과 세례명으로 입금)

믿음카센타	동탄다운부동산	청솔약국
국산차·수입차 (보험수리·엔진오일·경정비일체) 지산2길 20-20(영천동) 부영아파트 앞(치동천 옆길) 이진구(베드로)·유미경(올리야나) 031) 374-6111	상가주택, 아파트, 상가임대 매매, 전·월세 매물 접수 중. 문의·상담환영 지산2길 20-11(영천동) 조혜정(카타리나) 031) 376-5333 010-3139-9883	한약(어지럼증,이명,두통/편두통, 다이어트,여드름,아토피피부염) 양약(병·의원 처방 조제) 동탄2신도시 11자상가 다이소옆 약사(한의사) 홍종휘(프란치스코) 031)373-1340
1급 마스타자동차공업사	부영유성부동산	삼성항외과
자동차 정기·종합검사 판금/도색/열처리 보험수리/경정비 오산시 경기동로 138-34 (동탄산업단지부근) 장성규(펠릭스)김은선(엘리아) 031)374-4972	아파트,상가주택,상가임대 전원주택,오피스,오피스텔 매매, 전·월세 동탄 에듀밸리 사랑으로 부영APT 단지내 상가 102호 전주병(나탈리아) 010-6320-2858	치질,대장,항문질환 위,대장 내시경, 기타질환 세부전문의 여의사 진료 동탄2신도시 11자 상가 하이마트 4층 이수영(베로니카)·김진(시몬) 031)8058-2323
	주보광고:4주30,000원	

☒ 전입교우 어서오십시오

성명/세례명	주소	전본당
정은경/글라라	엘지305-1104	서천
허숙경/엘리사벳	현대402-503	보정

※ 전입 오신 분은 11시 교중미사 후 사무실 옆 집무실에서 신부님 또는 총회장과 상담하시기 바랍니다.

☒ 전출교우 안녕히 가십시오

성명/세례명	주소	가시는 곳
김종업/안드레아	현대405-1003	영통성령

☒ 1월 31일 ~ 2월 6일

미사참석	평일513명 / 주일790명
고해성사	평일3명 / 주일9명
감사헌금	김미경/아네스 100,000 최성규/스테파노 150,000 익명 50,000 익명 20,000 김혜숙/효주아네스 20,000
시설헌금	주보광고비(카량자동차경사소) 390,000 (수누리감자탕) 100,000 (유창인테리어) 60,000

☒ 지역내 구역반이동

성명/세례명	전주소	현주소
☆	☆	☆

☒ 단체모임

단체명	일자(요일)	시간/장소
교육분과	2/12(화)	11:30/성심관201호
구세주의어머니C.	2/13(수)	12:00/성심관1층
하늘의 문Cu.	2/13(수)	20:00/유스티노관2층
성소분과	2/14(목)	미사후/성심관
남성소공동체	2/14(목)	미사후/성심관205호

☒ 화답송

월	후렴)	주님은 당신이 이루신 일을 기뻐하시리라.
화	후렴)	주님, 저희 주님, 온 땅에 당신 이름, 이 얼마나 크시옵니까!
수	후렴)	내 영혼아, 주님을 찬미하여라.
목	후렴)	행복하여라, 주님을 경외하는 모든 사람!
금	후렴)	행복하여라, 죄를 용서받은 이!

☒ 미사전례, 청소 안내

미사전례구역				청소구역	
2월 10일(주일)	09:00	연중 제5주일	2지역2구역	2월 9일(토)	4지역1구역
2월 10일(주일)	11:00	연중 제5주일	1지역4구역	2월 16일(토)	4지역2구역
2월 17일(주일)	09:00	연중 제6주일	2지역3구역	2월 23일(토)	4지역3구역
2월 17일(주일)	11:00	연중 제6주일	1지역5구역	3월 2일(토)	4지역4구역

☒ 형제모임

구역	장소	연락처	일시
☆	☆	☆	☆

☒ 금주의 독서와 복음

요일	2월 11일(월)	2월 12일(화)	2월 13일(수)	2월 14일(목)	2월 15일(금)
독서	창세 1, 1-19	창세 1, 20-2, 4ㄱ	창세 2, 4-9. 15-17	창세 2, 18-25	창세 3, 1-8
복음	마르 6, 53-56	마르 7, 1-13	마르 7, 14-23	마르 7, 24-30	마르 7, 31-37

천주교를 알고자 하시는 분은 이웃 천주교 신자들 또는 사무실 문의하십시오.

닐리 파스타&피자	미 라 클	서울 이 피부과
망 포 역 점 ☎ 031-205-3877 HP 010-2425-8718 한정훈(바오로) 망포동322-3 골든스퀘어 1층 망포역 3번 출구	피부과 · 모발이식센터 202-6701. 6702 원장 고민석(스테파노) 신영통 현대홈타운 후문	아토피/여드름/기미치료 피부과 전문의 권용현(바오로)원장 영통 미네시티 301호 (영통역 1번 출구5분 외환은행 건물3층) 미용 치료시 주보 지참 해주세요 ☎ 031-203-0333
신전 떡볶이 [망포점]	봉와 손 칼국수	일스 대표 부동산
매운 떡볶이를 좋아하는 VIP 공간 ♥치즈떡볶이 국물에 튀김 찍어먹으면 환상의 조합♥ 태장사거리 파리바게트 옆 주문예약 및 배달 031) 273-7771 나선주 비아	바지락칼국수,멸치칼국수,수제비 우리농산물로 김치를 직접 만듭니다. 매 주일은 쉽니다. ☎ 206-0255 박지성 삼거리 앞 최영순 율리아	망포동 힐스테이트영통, 아이파크캐슬 전문 김정옥(아가다) ☎ 031-211-8880 HP 010-3765-8533 망포동 힐스테이트 1상가 104호
동수원신협 영통지점	중국 요리 도일쳐	하연과학 실험소
정기예탁금 12개월 2.5% 정기예탁금 18개월 2.6% 정기예탁금 24개월 2.7% 교우 여러분과 함께하는 동수원신협(영통지점) 태장사거리 파리바게트 옆 1층(망포동 382-12) 연락처 031)203-7138	특급호텔 주방장의 손맛을 도일쳐에서 제대로 만나실수 있습니다. 망포동LG(자이) 1차,3차 후문 주문예약 및 배달 ☎ 204-8282~3 광원우(가브리엘) 배은주(율리안나)	과학실험을 통한 자기주도 학습의 시작! 초등1학년 ~ 예비 중학과정 홈스쿨 및 방문교육 박은숙 클로틸다 ☎010-3540-1740
카랑 자동차검사소	 캐나다 어학원 Canadian Language Center 유치부 / 초등부 영어 273 - 9912 ~3 김정아 (율리아) (망포동 LG 1차 상가 3층 /차량운행)	 NEW STUDY 수학 걱정+고민=끝! 뉴~스터디 학원 초(3~),중,고 태장사거리 센트럴타워 3층 ☎ 202~3877
수원시 영통구 덕영대로 1491 망포역 4번출구 맥도날드/빽스 사이 자동차 정기/종합 검사 문의: 010-6831-9809 070-5213-6913 010-9809-6542 유종선 베드로		
수 누 리 감 자 탕 [망포점]	유창인테리어	
뼈해장국, 뼈돌이해장국, 불고기뚥배기, 트윈함박스테이크, 우거지/묵은지 감자탕, 뼈해물찜 (망포동 380-1 LG프라자2층 / 태장사거리 빗은떡집 2층 / 예약포장배달 202-1919) 김태일(안토니오), 송원숙(글라라) ≈≈♥ 대한민국 최고의 감자탕을 드립니다. ♥≈≈	 현대리바트 아파트, 상가, 공장 인테리어 석균태 요셉, 안정현 요셉피나 ☎ 031-205-6947 010-8855-6666	

■ 환영합니다 (2.3.현재)

성명(세례명)	교우	직전본당	구역	전입일
이민자 (아네스)	3	수원. 비산동 래미안@ 133동 1702호	양업2-1	1/27
이현주 (젼마)	1	수원. 포일 래미안@ 119동 2304호	대건1-2	1/27
이창수 (스테파노)	4	수원. 인덕원 래미안@ 119동 2004호	대건1-2	1/30
이재금 (안나)	1	수원. 오전동 202호 (비산동, 문화빌라)	하상4-1	2/3
간종구 (다비드)	2	수원. 호평 삼호@ 18동 805호	효임5-2	2/3
유혜숙 (미카엘라)	3	의정부. 천마 평촌대로401번길 44-16	국보4-3	2/3
계	14			

* 전입교우께서는 주임 신부님과의 면담신청 바랍니다.
면담일시 : 매주 토요일 10시 미사 후 사무실

■ 안녕히 가십시오 (2.3.현재)

성명(세례명)	교우	사시던 곳	가시는 교구·본당
계			

■ 주일미사 참여율 및 주일헌금 (단위:명,천원)

주일	(토) 19:30	07:00	09:00	11:00	17:00	계	%
참례자	115	89	203	375	170	952	29.5
전주	120	80	243	433	165	1,041	32.3
1차	632	371	768	1,191	474	3,436,000원	
2차	294	213	428	681	231	1,847,000원	
합계	926	584	1,196	1,872	705	5,283,000원	

● 2/3 7개 지역, 지역외 포함 신자 수 : 3,227명

■ 요일별 미사 참례 (1.28. ~ 2.3.)

요일	월	화	수	목	금	토	계
인원	40	103	180	146	161	181	811

■ 재정현황 (1.28. ~ 2.3.) (단위 : 원)

수입		지출	
보통예금	35,615,240	보통예금	25,471,850
퇴직급여충당금	500,000	퇴직예치금	500,000
미사예물	4,120,000	단체보조비	1,305,000
교무금	9,540,000	예비자교육비	502,080
주일헌금	3,436,000	신자재교육비	660,000
특별헌금	1,997,000	봉사자교육비	20,000
감사헌금	435,000	청소년교육비	218,000
과년도교무금	2,970,000	청소년활동지원비	336,350
기타헌금	2,880,000	후원금	300,000
사회복지후원금	520,000	급여	2,557,990
기타수입	44,000	국민연금	564,840
		복리후생비	968,650
		도서인쇄비	170,000
		소모품비	413,800
		수도광열비	3,431,670
		세금과공과	58,500
		수수료수선비	1,259,620
		통신비	116,890
		비품비	670,000
		시설영선비	1,000,000
		교구공납금	19,000,000
		특별헌금	2,032,000
		퇴직급여충당금전입액	500,000
합 계	62,057,240	합 계	62,057,240

자 산 현 황 (2/3현 재)

장기수선예치금		550,000,000
보통예금	새안양신협	23,783,874
	우리은행	109,200,705
계		132,984,579

※ 감사헌금(435,000원)

이경희(10만), 박순복(5만), 노해연(20만)

“여러분은 모두 그리스도 예수님 안에서 하나입니다.” (갈라 3,28)

◆ 교우와 거래합니다

삼 호 부 동 산	새 안 양 신 협	정다운 5층 약국
삼호아파트. 상가. 주택. 빌라. 재건축. 재개발전문 삼호아파트 12동 앞 ☎ 031-385-3800 김현숙(보나), 최우석(보나벤티라)	비산동 종합운동장 남문앞 ☎ 031-384-1155 신협은 성당과 지역사회 발전에 함께 동행합니다.	비산동 관악대로 103 103에비뉴 505호 ☎ 031-443-5556 이정하(라파엘라), 박선희(스텔라)
진 가 네 돼 지 랑 오 리 랑	예인부부한의원	지 송 공 인 증 개 사
제주흑돼지 오겹살 생오리 참숯구이 한방능이오리, 닭백숙 - 점심특선 - 쌈 싸먹는 제주흑돼지 김치찌개, 두루치기 ☎ 031-385-5196 (수도군단입구) 진영태(이나시오), 김복자(엘리사벳)	일요일진료. 자동차보험 <삼성래미안APT 단지내 상가 4층> ☎ 031-444-7577 원 장 : 김 인 경(요셉피나)	단독주택. 상가. 빌라. 아파트. 재건축, 재개발전문 비산초 정문 앞 ☎ 031-386-4055 김남숙(율리아나), 김애숙(카타리나)
닥터 준 치과의원	삼 성 부 동 산	
* 자연치아아끼기 * 가톨릭 서울성모병원 외래교수 안양시 만안구 안양동 154-20 <래미안메가트리아 1단지 앞> ☎ 031-469-7575 원 장 : 강 석 준 (요셉)	삼성래미안@ 130동 앞 상가 샘모루초 후문 앞(단지내) ☎ 031-441-8080 임재현(베드로), 이금숙(베로니카)	국내산 팔 전문점 뉴타운 5차 상가 107호 ☎ 031-384-8945 이재용(즈가리아), 박수자(엘리사벳)
홍익돈까스 안양점		
돈까스, 롤까스, 파스타 충의대부근 음식문화거리 ☎ 031-382-3892 박 지 인(유 리 안 나)		

2019년 2월 3일 연중 제5주일

성 김대건
안드레아

제 79호

매 교 동 사 랑 방

발행인 : 전합수 가브리엘 신부 편집 : 사무실 및 홍보실
☎ 031) 234-5003 <http://cafe.daum.net/suwonmaegyo>(매교동 성당)

2019년 매교동 성당 윗놀이대회

1. 윗놀이대회 개요

- 목적 : 매교동 성당 전신자들의 화합과 공동체 활성화
- 일정 : 2019년 2월 24일 (12:00 - 16:00)
- 장소 : 매교동 성당 마당(우천시 지하교육관)
- 주관 : 형제회
- 참석대상 : 매교동 성당 전신자와 주변 이웃.
- 윗놀이 종목
 - 1) 단체전 : 14개 구역으로 토너먼트로 진행함.
- 15개 구역중, 인계A 구역과 재개발 구역을 하나로 합침.
 - 2) 개인전 : 사전에 개인 티켓을 구매 또는 소지한 사람.
게임티켓 1매는 2천원으로 한다.

2. 게임방법

1] 단체전

- 1) 각 구역당 참석인원 4명 (남, 녀 각 2명씩) 으로 구성한다.
- 2) 각 구역은 선수명단을 사전 제출하여 윗놀이대회 행사가 원활하게 진행 될 수 있도록 한다. <제출명단 남, 녀 각 2명, 후보자 2명>
- 3) 참석 대상은 성당 전구역(팀)이 2개 구역(팀)씩 윗놀이 하여 토너먼트 방식으로 실시한다.
- 4) 결승전 1,2위 팀은 개인전 후 최종결승전을 진행한다.
[결승전은 신부님 윗으로 진행한다.]
- 5) 시상은 1등 20만원, 2등 15만원, 3,4등 10만원으로 한다.
- 6) 대진추첨은 소공위원회 모임일에 추첨하고 사전 명단을 제출한다. [2월21일 예정]

2] 개인전

- 1) 개인전은 2018년도와 같이 개인별로 2명에서 4명이 윗놀이를 하여 승자에게 도장을 찍어 구분한다.
- 2) 개인전 공식 게임으로 인정받기 위해서는, 반드시 본부석에 와서 심판을 요청받아, 심판 입회하에 경기를 해야 한다.
- 3) 개인 도장을 3회 이상 승자로 16개 팀을 선정하여 토너먼트로 진행하여 등수를 선정한다.

3. 경품 추천권 < 경품권 >

- 1) 추천권은 미사전부터 <행사 진행본부>로 와서 등록하면 개인별로 경품 추천권을 발행해 준다.

- 2) 등록할 때. 누구인가를 밝히면 되고, 혹 개인 이름으로 <찬조후원금>을 접수할 수도 있다.
- 3) 추천권은 개인 1매로 하고 추천권에 본인의 이름을 작성해주고, 1매는 개인이, 1매는 추천함에 넣어 관리한다.
- 4) 추천권 추천은 행사시 여러 회로 나누어 실시하며 추천권 추천 시, 당사자가 행사장에 있어야 상품 수여가 가능한 것으로 한다. 가족이라도 대리수여는 없는 것으로 한다. 주방 및 사무실에 있어도 반드시 본인이 직접 와야 수령하는 것으로 한다.

4. 윗놀이대회 방식

- 1) 윗은 50cm 이상 높이로 던져야 한다.
- 2) 2개 이상 윗이 멍석에서 이탈시 낙으로 처리한다.
- 3) 말은 4개로 하여 4개를 먼저 뺄 경우 승자로 한다.
- 4) 심판은 성당에서 지급한 빨강 모자를 착용하고 심판에 응한다.
- 5) 심판에 절대 복종 하고 화합과 단합을 목적으로 상호 존중하며 척사대회에 참여 한다.
- 6) 돗자리는 10개를 준비하여 구역별 단체전에 우선적으로 사용하도록 하고, 나머지는 개인전에 사용하여 실시한다.
- 7) 단체전은 1.2등 결승전은 개인전을 치른 후 단체전 결승전으로 최종 마무리 한다.

5. 예산안

- 1) 2018년 윗놀이대회 결산안 <참고>

수입		지출	
본당지원 (운영경상 100만 자선기금 100만)	2,000,000	상금(1,2,3등) 전체중식(소공위)	550,000 1,618,410
		상품	1,200,400
		준비비외	270,000
찬조금 (신부님외 19명)	2,030,000	지출소계	3,638,810
경기권 판매	244,000	결산잔액: 형제회(335,190) 소공기금(300,000)	635,190
합계	4,274,000	합 계	4,274,000

- 2) 2019년 예산안

수입		지출	
본당지원	1,600,000	상금	600,000
찬조금	2,400,000	전체중식	1,600,000
경기권판매	200,000	상품	1,400,000
		기타	600,000
합계	4,200,000	합 계	4,200,000

* 경품준비에 많은 물품 찬조 바라고, 행사 후원금도 많은 찬조바랍니다.
소공동체에서 중식을 준비 하고 있습니다. 협조해 주시어 감사합니다.

■ 2018년 제대초 및 제대꽃대 결산

1. 결산현황

구분	봉헌수	봉헌액	전년도이월액	수입액	지출액	잔액
제대초	66	329만	1,303,472	8,290,000	1,859,800	7,733,672
제대꽃	63	428만	8,702,985	4,480,000	9,220,500	3,962,485
합계	129	757만	10,006,457	12,770,000	11,080,300	11,696,157

2. 2018년 제대초(제전비) 결산내역

수 입		지 출	
		제대회 활동비	300,000
전년도이월금	1,303,472	제병대금(5)	532,500
		미사경본, 전례력	611,500
제대초 66건	3,290,000	전례부전례화	50,000
		성주간 준비	143,500
제대꽃대계정	5,000,000	설, 추석미사	222,300
		지출 합계	1,859,800
		결산잔액	7,733,672
	9,593,472		9,593,472

3. 2018년 제대꽃대 결산내역

수 입		지 출	
		제대꽃대 꽃꽂이	1,650,000
		전례관련	340,000
전년도이월금	8,702,985	제대회 지원	300,000
		도서(성모님의 묵주기도)	490,000
제대꽃대 63건	4,280,000	자선기금계정으로 대체	800,000
		성모의 밤 준비비	640,500
성모밤 꽃판매	200,000	제전비로 대체	5,000,000
		지출 합계	9,220,500
		결산잔액	3,962,485
	13,182,985		13,182,985

■ 2019년 제대초 및 제대꽃대 봉헌 명단

* 봉헌기간: 2019. 1. 1~2. 5

2019. 2. 5 보고

가. 제대초 봉헌 ▶ 총59건(개인58명/ 단체1)

번호	성명	세례명	봉헌금
1	강춘자	안나	2만
2	강해순	아네스	12만
3	고춘자	요안나	2만
4	권오주	베드로	5만
5	권태순	안나	3만
6	김명기	에프렘	5만
7	김명옥	사비나	2만
8	김숙자	아네스	3만
9	김양임	베라뎃다	3만
10	김영순	수산나	1만
11	김옥자	데레사	5만
12	김태연	수산나	1만
13	김현숙	수산나	2만
14	김화영	아가다	3만
15	김종훈	안드레아	2만
16	나춘지	요안나	3만
17	박경란	안젤라	5만
18	박기옥	소화데레사	5만
19	박기옥	요세피나	2만
20	박정인	에디지오	2만
21	백영자	아가페	3만
22	백원태	루피노	5만
23	석미순	소피아	5만
24	손종영	베드로	3만
25	송경숙	안젤라	1만
26	안중순	아네스	3만
27	양광석		1만
28	양금자		1만
29	오순자	루치아	3만
30	원경숙	엘리사벳	5만

번호	성명	세례명	봉헌금
31	유미규	토마	3만
32	유재구		5만
33	윤오례	마리아	5만
34	은종호	마태오	10만
35	이민규		1만
36	이숙자	세실리아	2만
37	이연순	엘리사벳	5만
38	이영선		1만
39	이태영	프란치스코하비에르	10만
40	장춘화	마리아막달레나	3만
41	전인자	데레사	5만
42	정봉순	소피아	3만
43	조미옥	그라시아	3만
44	주금자	데레사	3만
45	차명철	막시모	3만
46	차샘이	체칠리아	1만
47	차준호	루카	1만
48	최영희	미카엘라	2만
49	한옥희	헬레나	3만
50	허인영	요셉	2만
51	홍동선	요나	2만
52	홍명자	이사벨라	1만
53	홍숙자	세실리아	2만
54	홍영분	세실리아	2만
55	홍은용	엘리사벳	2만
56	황승욱	바오로	2만
57	황승현	베드로	2만
58	황찬숙	아셀라	3만
59	제대회 일동		6만

■ 제대초 191만(총59건)

나. 제대꽃대 봉헌 ▶ 총6건(5명/ 단체1)

번호	성명	세례명	봉헌금
1	김화영	아가다	5만
2	나춘지	요안나	3만
3	안정화	안나	5만
4	안중순	아네스	3만

번호	성명	세례명	봉헌금
5	조미옥	그라시아	3만
6	인계B 구역 일동		2만

■ 제대꽃대 21만(총6건)

† 전입 오심을 환영합니다.

성명	세례명	주소	구역
홍승연	세시리아	레이크푸르지오 203-1204	31 구역
김익겸	빈첸시오	가온수풀 1010-1103	28 구역

† 첫영성체 신청 안내

- 대상: 초등학교 3~6학년
- 신청기간: 2/9(토)~3/3(주일)
- 첫부모모임: 3/19(화) 저녁미사 후
- 회비: 1만원
- 첫교리: 3월 26일(화) 오후 5시
- 세례식: 6월 22일(토) 오후 5시
- 일시: 6월 23일(성체성혈대축일)
- 문의: 이호경 올리바(010-4045-3218)

† 주일학교 등록 안내

구분	초등부	중고등부
신청기간	2/9(토) ~ 3/3(주일)	
대상	6세부터~6학년	중·고등학생전원
등록비	3만원/1인 3자녀 1명 면제	3만원/1인 3자녀 1명 면제
자모회비	2만원/1가정	2만원/1가정
문의	안지영 마리아	양현석 빈첸시오
연락처	010-3946-5153	010-2256-1643

† 성지순례 접수 안내

- 일정: 7/30(화)~8/9(금) 10박 11일
- 장소: 이스라엘->요르단 성지순례
- 항공편: 대한항공(왕복)
- 인원: 30명 선착순
- 신청: 2월 말까지
- 문의: 여성소공동체회장 이현자 아가다 (010 - 5395 - 5623)

† 사무장 동계휴가 안내

- 일자: 2/19(화) ~ 2/22(금)
- 휴가기간 동안 사무실 업무는 불가합니다.
- 미사지향은 미리 접수하여 주시고 당일엔 제대봉사자에게 신청 바랍니다.

† 전례분과 위원 모집

- 해설자, 독서자 등
- 문의: 분과장 강미나 가브리엘라 (010 - 8293 - 6020)

† 연례회 회비 접수 안내(성전입구)

- 매월 2째 주일 교중미사 전·후

† 성전 봉헌을 위한 묵주기도

- 현재 1,102,496 단 봉헌(금주 235단)
- 묵주기도 한 것을 레지오, 소공동체, 제 단체를 통해 모아 주십시오.

† 은빛대학 2019년 학생모집 안내

- 일정: 매주 금요일
오전 11:00~14:00(중식제공)
- 개강: 2019년 3월 8일(금) 11시
- 과목: 성경(지혜여정)공부(필수)
댄스, 캘리그래피, 플레이도우 중 택일
- 신청기간: 3월 3일(주일)까지
- 수강료: 3만 5천원 (교재비 포함)
- 신청: 총무 김옥례 로사 (010 - 8781 - 8178)

† 월간 <참 소중한 당신> 홍보 안내

- 일시: 2/16(토) ~ 2/17일(주일)
- '기쁨과 희망 나누는 길벗'을 표방하고 존재의 소중함과 참 신앙을 체험할 수 있는 책입니다.
- 교도소, 군부대, 병원, 벽지공소 등도 후원 가능합니다.
- 정기구독료: 1년 35,000원
- ※ 주임신부님의 글이 연재 중입니다.

† 본당 청소 안내

청소일자	2/2, 2/3 & 2/9, 2/10
청소구역	삼호 구역
교우 여러분의 땀과 노력이 깨끗한 성전을 만들어 갑니다. 본당 청소는 주2회(토, 주일)로 해 주시길 바랍니다.	
다음청소	목감 구역
청소일자	2/16, 2/17 & 2/23, 2/24

† 각 단체 모임

단체명	일시	장소
연령회	2월 10일(주일) 교중미사후	성당
성가대	2월 10일(주일) 교중미사후	성가대연습실
사회복지분과	2월 10일(주일) 교중미사후	2층교리실
교육분과	2월 10일(주일) 교중미사후	1층교리실
꾸리아	2월 14일(목) 저녁미사후	3층회의실
상임위원회	2월 14일(목) 저녁미사후	1층교리실
소명회	2월 17일(주일) 교중미사후	유아실
울뜨레아	2월 17일(주일) 교중미사후	2층교리실
공소관리위원회	2월 17일(주일) 교중미사후	장하리공소

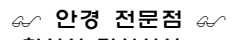
GLASSSTORY 목감점  ▶ 최신식 검사시설 ▶ 최적의 맞춤 안경 제공 목감우회로 51(동한메디칼프라자 1층) ☎ 031 - 411 - 9008 대표 안영오(프란치스코)	깔끔하고 진한 맛 소드랭이 감자탕 * 야채와 돈사골 육수 사용 * 간장짜장 / 감자탕 / 닭볶음탕 포장배달전문(오후3시~11시) 방문포장 시 3,000원 할인 목감로233-12 로얄밸리스1차 114호 ☎ 031 - 487 - 0803 이영숙(다시안나)	SSANGYONG 쌍용자동차 주식회사 ◇ 친절·정직·고객중심 ◇ 경기도 화성시 남양읍 수작이길 113 ☎ 010 - 8961 - 0689 ☎ 031-366-8888 대표 김세훈(베드로)	Max Plate 맥스플레이트 파스타 / 스테이크 패스츰퍼자 / 돈가스 ☎ 031-414-6984 목감우회로 39, 목감시티프라자 108호 대표 이상우(루도비코)
--------------------------------------------------------------------------------------------------------------------------------------------------------------------------------------------------------------	-----------------------------------------------------------------------------------------------------------------------------------------------------------------------------	----------------------------------------------------------------------------------------------------------------------------------	---------------------------------------------------------------------------------------------------------------------

나훔서

누가 언제 썼나?

학자들은 메대와 바빌로니아 연합군의 공격을 받아 니네베가 함락당하던 기원전 612년 이전에 나훔서가 쓰였을 거라고 본다. 그리고 본문에 기원전 663년에 있었던 이집트의 수도 테베의 약탈 장면이 생생하게 묘사되어 있는 것으로 보아(3,8-10), 집필연대가 아무리 빨라도 기원전 663년을 넘지 못할 것은 분명하다. 따라서 기원전 663-612년 사이에 나훔서가 집필되었다고 포괄적으로는 말할 수 있지만, 더 정확한 연대를 밝히기는 어렵다.

왜 썼나?

2세기 가람 시리아와 팔레스티나에 큰 영향력을 행사해 온 대제국 아시리아는 기원전 7세기에 접어들면서 약해지기 시작했다. 나훔은 아시리아의 위세가 한 풀 꺾이게 된 국제정세를 지켜보면서, 오랜 세월 강대국에 짓눌려 위축된 삶을 살아야 했던 백성에게 희망에 찬 전망을 열어주고자 했다. 그래서 다른 예언자들처럼 이스라엘이 저지른 죄악을 고발하며 회개할 것을 외치는 대신에, 아시리아의 수도 니네베의 멸망을 소리 높여 외침으로써 민족주의 색채를 강하게 드러내고 있다. 그동안 쌓였던 아시리아에 대한 미움을 분출시키는 동시에 영원히 지속될 것만 같았던 대제국도 순식간에 무너뜨릴 수 있는 하느님의 권능을 다시 한 번 높이 천명하려고 했던 것이다.

하느님께서 폭풍 속을 뚫고 오신다(나훔 1,1-8)

하느님은 죄 지은 자를 벌하지 않은 채 버려두시는 분이 아니라서, 발길로 구름을 먼지처럼 일으키시며 태풍과 폭풍 속을 뚫고 오신다. 놀라운 권능을 지니신 분이 분노하시면 바위도 깨지는 만큼 당해낼 사람이 없다. 하느님은 당신께 바라는 사람이 곤경에 빠졌을 때 따뜻하게 돌보아 주시는 자상한 분이시지만, 당신께 대적하는 자들은 순식간에 빛 없는 곳으로 몰아내시는 엄한 분이시라는 것을 상기시킨다.

아시리아에는 벌을, 유다에는 구원을(나훔 1,9-2,3)

니네베의 이름을 이을 자손을 남기지 않으리라는 하느님의 판결이 내려졌으니, 머지않아 광복의 소식을 전하는 발길이 산을 넘고 넘어 달려올 것이다. 그러니 이제는 축제 준비를 하면서 하느님께 서원제물을 바쳐야한다. 적들이 짓밟고 털어간 야곱의 포도덩굴, 이스라엘의 자랑을 하느님께서 다시 일으켜 주실 것이기 때문이다.

저주받을 도시 니네베의 멸망(2,4-3,19)

니네베를 칠 것이라는 하느님의 말씀이 떨어졌으니, 그동안 약탈을 일삼고 노략질을 해온 니네베가 끝장날 날이 멀지 않았다. 이집트의 수도 테베의 시민들을 사로잡아 종으로 부려먹던 그 옛날의 영화는 한순간의 꿈으로 그치고, 쳐들어오는 원수를 피해 살 수 있는 구멍을 찾아 헤매게 될 것이다. 성채들이 하나하나 떨어지며, 굳게 닫힌 성문 빗장은 불타 없어질 터이니 그에 대한 대비를 아무리 한들 소용이 없을 것이다.

주 일 미 사 참 례 현 황						
	토요	새벽	교중	계	증감	참례율/신자수
1/27	89	29	205	323		
2/3	91	38	187	316	-7	26.6%/1,189

∞ 2019년 2월 3일 기준 ∞

오늘의 신자수 (단위 : 명)									
지난주	전입	전출	합적	분가	세례	망인	현재	세대수	신자수
세대수	신자수						세대수	신자수	
482	1,189	0	0	0	0	0	482	1,189	

- 본당설립 60주년기념 목주기도 100만단봉헌
▶ 842,110단(84.2% 달성)

∞ 2019년 1월 28일 ~ 2월 3일 기준 ∞

재정현황 (단위 : 원)									
수 입				지 출					
교무금	1,030,000	제전비	13,000						
과년도교무금	120,000	자선활동비	62,000						
주일헌금	1,246,000	소모품비	119,790						
특별헌금	403,000	수도광열비	360,000						
감사헌금	400,000	차량유지비	271,000						
성소후원금	5,000	통신비	18,600						
		잡비	16,000						
		시설영선비	2,200,000						
		보험료	1,030,760						
합 계	3,204,000	합 계	4,091,150						

교무금

- ▶ 과년도 교무금
박원석(요한) 서광숙(아나다시아)-이체
- ▶ 교무금
정경섭(말지나) 유철준(프란치스코)
조봉희(막달레나) 유진순(안나)
장용상(야고버) 유경희(이스베라가)
채은순(아네스) 송영철(안드레아)
김선례(글라라) 차옥희(데글라)
박원석(요한) 김민애(안젤라)

▶ 교무금 통장 자동이체 확인

- 조원옥(안나) 하정(아네스)
정영숙(체칠리아) 한경애(세실리아)
김복순(마리아) 윤병섭(요셉)
박두희(스테파노) 백미영(헬레나)

감사헌금

- ▶ 오경식(베드로) 300,000
익명 100,000

성소후원금

- ▶ 정영숙(체칠리아) 5,000

제대초 봉헌금

- 문란숙(오틀리아) 50,000 유철준(프란치스코) 30,000
송인호(사도요한) 100,000 박세균(요셉) 50,000
최기분(바르바라) 20,000 최종임(아가다) 30,000
손석천(요셉) 30,000 김기훈(요한골리마교) 30,000
최춘심(레지나) 50,000

제대꽃 봉헌금

- ▶ 강정숙(레아) 30,000
박종희(크리스티나) 30,000
익명 20,000



죽일 맞으신 교우분 축하드립니다!!
(2월 10일 ~ 2월 16일)

- ▶ 2월10일(스콜라스티카) : 원영순
▶ 2월11일(그레고리오) : 윤일락
▶ 2월12일(다미아노) : 김용빈

「교무금 자동이체 계좌 : 농협 237019-51-022721 천주교 수원교구 재단(미양성당)」

신앙의 기쁨! 절은이와 함께!



우리들의 장성

성전 건립을 위한 목주기도 500만단 바치기 집계표
02월07일 현재 **111,446단**
매주 목요일까지 합산하여 사무실에 제출 바랍니다.

☞ 건축헌금을 봉헌해주신 교우님들께 감사드립니다.

성명	봉헌액	성명	봉헌액
고혜린	600,000	주금자	100,000
박석건	500,000	최채경	100,000
박준범	500,000	박정숙	100,000
이재선	480,000	백종영	100,000
황승희	300,000	유민호	100,000
손준호	250,000	이광수	100,000
장재학	240,000	김은대	100,000
김판매	220,000	익명	100,000
박옥춘	210,000	유명희	100,000
익명	200,000	김영록	100,000
김갑진	200,000	서재범	70,000
김태영	200,000	조미애	60,000
이윤상	200,000	황진자	50,000
안범중	200,000	연창흠	50,000
빈승원	150,000	이철형	50,000
이순영	150,000	유정호	50,000
박춘일	150,000	이양욱	50,000
이영재	120,000	김미희	50,000
반주단	100,000	이영식	50,000
이경희	100,000	강경렬	50,000
김선심	100,000	이영수	50,000
강창구	100,000	윤현자	50,000
홍지훈	100,000	김형규	50,000
김광현	100,000	김정희	30,000
윤지영	100,000	서경원	20,000
		2차 헌금	900,000
		합동미사예물	7,878,000
		금주 건축헌금 합계	16,078,000
		총액 (설립 85주차)	762,128,411

평일	화	수	목	금
	229		51	62

주일미사 참여자 : 644 / 2,546 (25.3%)

☞ 지난주 재정현황 (01/25~01/31단위:원)

수입	지출
주일헌금	2,230,100
미사예물	290,000
교무금	3,725,000
건축헌금	16,078,000
성소후원금	155,000
감사헌금	50,000
특별헌금	2,574,000
25,102,100	



본당소식 2

소공동체 모임안내

성	구역	날짜	시간	장소
여성	호반 1구역	02/12(화)	10:30	806동1402호
	한라행복-2	02/11(월)	20:00	105동1606호
	한라사랑-3	02/13(수)	20:00	108동 906호
	한라사랑-4	02/14(목)	20:00	111동 404호
	SK 구역	02/11(월)	10:00	703동1903호
남성	EG 1구역	02/16(토)	19:00	101동 301호

☞ 새로 전입오신 교우님, 환영합니다!

前 본당	구역	세대주 (가족 수)
청주/내수	SK 구역	정현복 요아킴(3)
인천/구월동	호반 3구역	인치훈 사도요한(1)
인천/구월동	한라 3구역	김신애 아가대(1)
수원/장곡	한라 3구역	송인자 수산나(1)
수원/복음화국	유호 구역	허홍 미카엘(4)
인천/대야동	센텀 1구역	이병열 루피노(5)

☞ 건축기금마련 성모회 주말장터

- * 국산 6년근 백도라지 가루 판매합니다.
(미세먼지에 손상된 기관지, 호흡기에 효능)
- * 곰탕, 양파즙 판매합니다.

☞ 후보광고 안내

- * 2019년도 후보광고 사무실에 신청 해 주시기 바랍니다. (6개월 광고료: 15만원)

새롭게 시작하는 배곧본당 공 오신 것을 환영합니다!!

고해성사 : 매 미사 30분전 성전 고해소
※ 상담식 고해성사는 사무실에 사전신청.
세례성사 : 입교문의를 사무실에서 항시 가능
※ 유아세례는 작수월 첫째 토요일 오후5시
준성사 : 성물, 치량축복은 매 미사 후.
※ 새집, 상가축복은 사무실 사전신청

혼인성사 : 사무실 안내에 따라 혼인관련서류준비
※ 면담 및 예식일정 사전조율 필요
병자성사 : 위급상황시 구·반장, 사무실로 전화
※ 병자영성체는 매월 둘째주 목요일 (사전신청)
장례발생시 : 연례회장 및 사무실에 연락
※ 구역별 정해진 연도시간에 따라 조문

2019년 본당사목계획 - 2부

3. 외적 복음화 (Ad Extra Evangelizatio)

지난 2년간 새로운 가족들을 효과적으로 맞이하지 못했기 때문에, 올해 6개 단지가 입주 예정인 가운데, 신설되는 구역을 효과적으로 수용할 수 있는 준비를 해야 할 것입니다. 그래서 본당관할 내 '구역'의 상위 개념인 '지역체계'를 신설하고자 합니다. 기존 구역, 반 소공동체가 정착된 구역의 활성화를 위한 시스템이라면, 새롭게 도입하는 '지역체계'를 통해 인근 구역에서 신생 구역이 정착될 때까지 산파의 역할을 담당하며, 초기부터 소공동체 활성화를 이루는데 도움이 될 것으로 기대됩니다.

입주가 완료되는 올해 말, 본당 신자 수가 3000명이 넘을 것으로 예상됩니다. 이미 성전 좌석이 한계치를 넘고 있는 가운데, 연말에는 한계를 넘어 위기에 봉착할 것입니다. 임시성전 리모델링은 불필요한 낭비로 이어질 수 있다는 교우들의 의견을 수렴하여, 이제 새성전신축은 불가피한 요소가 되었습니다.

따라서 본격적인 새성전 건축계획을 위해 힘을 모아야 하는 올해, 우선 우리 본당의 수준에 걸맞는 모범 본당들을 선정하여, 건축계획의 규모 및 청사진을 마련할 예정입니다. 이를 위해, 건축위원회 발족과 구체적인 건축기금조성 계획을 수립할 것이며, 뿐만 아니라 새성전신축까지 기존 임시시설들의 불안한 환경을 개선하고 안전하게 사용하기 위한 지속적인 점검도 더불어 실시할 것입니다.

4. 새 복음화 (Nova evangelizatio)

우리가 속한 시흥지구는 안타깝게도 타지역(10%) 대비 복음화율이 가장 저조한 지역(3~4%)입니다. 이런 현상은 여러 요인이 있겠지만, 힘든 환경에 처해있는 본당현실도 한 몫을 합니다. 지구 내 속해있는 몇몇 본당들은 십 수 년째 환경적인 어려움에 처해있으며, 결국 복음화에 커다란 어려움으로 이어졌습니다.

우리 본당은 이러한 이웃 본당들을 반면교사(反面敎師)로 삼아, 설립초기부터 겸손하고 신중한 본당발전계획을 이어가야 합니다. 이를 통해 안정적인 인프라 구축을 이루어나간다면, 우리본당은 시흥지구 복음화의 새로운 희망의 물결이 될 것입니다.

부디 우리본당의 젊은 세대들을 비롯한 모든 교우들의 적극적인 참여로 본당 분위기를 조금 더 개선하여, 복음화의 새물결을 일으키는 기적의 주인공들이 되시기 바랍니다.

 YONGIN PARK LIFE 용인공원 라이프 개인 및 가족모 분양 상담 납골당, 수목장, 상조 상담 박교은 (에밀리아나) ☎ 010-9049-9964	 PARIS BAGUETTE 파리바게뜨 오이도 등대점 정왕동 2004-2 1층 이창근 (가브리엘) ☎ 497-8636	법무시 유재상 사무소 부동산, 법인등기 각종무료상담 정왕동 E-마트앞 사무장 : 유영 베로니카 ☎ 010 7602 4209	 어린음악대 엘리아원 음악학원 (배곧고 뒤편 송로문프라자 4층) t. 319-0660 원장 : 조수진 베로니카
아 강 전자부품 및 LCD전문(불용자재 매입) 정왕동 삼양테크노 1차 607호 안용욱 베드로 ☎ 010-4297-3176	 신전덕북의 배곧고교 맞은편 아이프라자 1층 홍진기 (가밀로) 유순임 (데레사) ☎ 319-5959	이조설령탕.삼계탕 설령탕, 우거지탕, 배양근삼계탕 중앙프라자 2층 218호 하정옥 (프랑치스카) ☎ 432-0778	배곧치과 과잉진료없는 정직한 치료 원장 오성수, 김보경 (엘리아) SK View상가뒤 골드프라자 3층 ☎ 031-433-2822



범계 가족 나눔방

“깊은 데로 저어 나가서 그물을 내려 고기를 잡아라.” 시몬이 “스승님, 저희가 밤새도록 애썼지만 한 마리도 잡지 못하였습니다. 그러나 스승님의 말씀대로 제가 그물을 내리겠습니다.”하고 대답하였다. 그렇게 하자 그들은 그물이 찢어질 만큼 매우 많은 물고기를 잡게 되었다. 루카 (5,4-6)

오늘은 연중 제5주일입니다. 하느님께서 깨닫지 못한 우리 입술과 강하지 못한 우리 손에 복음 전파의 사명을 맡기십니다. 하느님께서 우리의 삶과 활동을 성령으로 이끄시어, 사람들이 마음을 열고 주님의 말씀을 받아들여, 그 말씀이 세상 곳곳에서 열매를 맺을 수 있도록 간구합니다.

이번 호에서는 지난 12월 23일, 세례를 통해 하느님의 자녀로 새롭게 탄생한 두 분의 소감을 나누겠습니다.

❖ 하느님의 자녀로 새롭게 태어난 기쁨 ❖



2018년 12월 23일 하느님의 자녀로 새롭게 태어난 형제자매님들!! 진심으로 축하드립니다.

범계공동체는 2018년 12월 23일 대림 제4주일 9시 미사 중에 하느님의 자녀로 새롭게 태어난 18명의 신자들의 세례를 진심으로 축하드립니다. 여러분들은 앞으로 교회를 통하여 주어지는 모든 은총과 축복을 받아 누리게 될 것입니다. 그 중 두 분의 세례소감을 공동체와 함께 나누겠습니다.

【김유진 라파엘라 자매님의 소감】-----



김유진 라파엘라 자매님

지금에 와서 돌아해보니 8개월이란 기간이 너무 길거라 생각했는데 언제 송 하고 지나갔는지 소감문을 쓰는 기분이 묘하기만 하다.

2018년 5월 27일 육아휴직 중이었던 나는 “당연하게, 때가 되어, 신앙을 가져야겠다.”는 마음 하나로 무작정 범계성당 사무실에 연락을 취해 첫 교리수업을 시작하게 되었다. 결혼 전에도 기회는 있었지만 직장생활을 우선이라 여겼던 터라 짧지 않은 기간 동안 시간을 쪼개어 교리수업을 받아야 한다는 점이 사실 조금은 부담스러웠던 것이 사실이다.

예비신자로서 8개월 동안 매주 주일 오전에 교리수업을 마친 후 교중미사에 참례하면서도 “하느님을 믿습니다.” 하고 자신 있게 말할 마음의 준비는 되지 않았었다. 그러나 교리수업을 마치고 미사를 드리고 오는 날이 거듭될수록 왠지 모르게 기분이 좋아졌으며 신앙생활의 기본예절조차 몰랐었던 내가 서툴렀지만 기도를 생활화 하려는 모습, 성경말씀을 자주 읽고 쓰면서 이해하려는 모습에 놀라워지기 시작했다.

또 한 가지 개인적인 큰 변화가 생겼다면 과거에는 잘못을 저지르고도 잘못인줄을 몰랐거나 반성할 생각을 안했었는데, 저지른 잘못에 대한 속죄와 앞으로 더 잘 해야겠다는 좋은 다짐을 하게 되었다는 점이다. 그래서인지 기도문 중에서 고백기도가 가슴에 제일먼저 와 닿았는지도 모른다.

평소 신앙을 가진 사람들의 성실함과 위기서 흔들리지 않는 담대함이 늘 부러웠다. 그 무엇일까? 궁금했었는데, 그 답을 이제야 조그 같다. 그것은 바로 하느님의 말씀 그대로면 그 어떠한 역경도 이겨낼 수 있다는 믿는 것을... 이 믿음으로 내 자신 또한 12월 23일 하느님의 자녀로 새롭게 태어 기쁨을 누릴 수 있었다는 것을...



상황에
원천이
금 알
실천하
음 이
2018
나 는

앞으로 신영세자 교리, 견진성사가 더 남아 세례식이 끝이 아니라 시작이라는 선생님의 항상 머릿속에 새기며 지금보다 어렵고 힘들 그림 6
하느님의 가르침에 따라 한 걸음 한 걸음 천천히 나아가겠다고 다짐해본다.

있 다 .
말씀을
겠지만

마지막으로 성령의 은총 안에서 예수님을 알고 하느님의 사랑을 느낄 수 있도록 도와주시고 무뎌
을 보여주셨던 주임 신부님과 보좌 신부님, 주일 반 교리 선생님, 선교분과 모든 봉사자 형제님과
자매님의 노고에 깊은 감사의 인사를 드리며 교리기간 동안 옆에서 큰 힘이 되어주셨던 이임숙
수산나 대모님께도 깊은 감사의 인사를 드립니다. ♥♥♥

【양승현 안나 자매님의 소감】-----



처음 범계 성당에 발을 디디던 순간을 잊지 못합니다. 왠지 모를 성당이라는 공간이 주는 따스한 느낌에 이끌려 아버지와 함께 새 신자 등록을 하고, 그렇게 예비 신자로서의 교육을 시작하게 되었습니다. 오리엔테이션에서 '이거 만만치 않겠다.'라는 생각이 들었지만, 신부님 및 기존 신자 분들이 저희를 따뜻하게 맞아주시는 모습, 흥미로운 교리 과제들, 그리고 무엇보다 하느님의 자녀로 다시 태어나기 위한 굳건한 의지가 저로 하여금 마음을 다잡게 하였습니다.

양승현 안나 자매님

예비 신자 과정은 예상대로 쉽지만은 않았습니다. 약 6개월간 매주 주일 9시 30분부터 교리수업을 한 시간 듣고 미사 참례를 하며, 4대 복음 중 한 복음을 성경 필사하여야 했습니다. 더 자고 싶고, 더 놀고 싶은 마음을 꼭꼭 참아가며 하느님의 가르침을 듣기 위해 꾸준히 참석하였습니다. 과연 과정이 지나가면 지나갈수록, 점점 하느님의 진리에 가까워지는 느낌을 받으며 교리 시간을 소중히 생각하게 되었습니다. 결혼 전 아버지와 함께 일주일에 한 번 2-3시간 같이 보낼 수 있는 점도 하느님의 선물처럼 느껴졌습니다.

그렇게 장장 6개월의 기간이 지난 후, 드디어 12월 23일 세례를 받게 되었습니다. 당일은 마치 축제의 현장과 같았습니다. 아침부터 교리 봉사자 분들, 대부님과 대모님들이 모두 모여 제게 꽃도 달아주고 진심으로 축하주셨습니다. 세례식 때에 제 이마엔 향유로 '하느님의 자녀'로 확인받는 십자가 인호가 그려지고, 미사포도 쓰고, 처음으로 성체도 영하게 되었습니다.

성스러운 하루가 지나갔고, 평소와 같이 출근하였을 뿐인데 제 뒤에는 하느님이라는 든든한 '뺨'이 생긴 것 같아 하루하루가 즐겁습니다. 세례보다 그 이후 어떻게 신자로서, 하느님의 자녀로서 살 것인가 생각해 보는 것이 더 중요하다고 생각합니다. 앞으로 이 아기신자가 하느님의 가르침을 바르게 따르며 천국의 삶을 살 수 있도록 지켜봐 주십시오. 그동안 저희들을 위하여 애써 주신 모든 봉사자님들께 진심으로 감사를 드립니다.



아버지와 함께 예물을 봉헌하는 안나 자매님

【사진으로 보는 12월 23일 세례식】



하느님의 자녀로 태어나던 첫 순간의 감동을 끝까지 이어가시기를 진심으로 기도합니다!!

범 계 소식지



♥ 가장 소중한 생명을 주신 주님께 감사의 제사를... <주일 미사 참여 연왕>

요 일	총 신자수	(토)16:00		(토)19:00		06:30	09:00	11:00	17:00	19:00	계
		어린이	성인	중·고	성인						
2월 3일	4,947	85	70	32	137	123	285	339	190	140	1,401(28.3%)

● 신자 연왕

전 입	전 출	사 망	세 례	현 재
4	2	1	1	4,947

● 우리성당 가족이 되심을 환영합니다. (전입교우)

전입 일자	구역	성 명 (세례명)	현 주 소	전화번호
1.30	13	김재훈 (아우구스티노)	범계동 목련@ 209-701	사무실문의
2.2	34	남창현(바오로)	신촌동 한양@ 108-502	사무실문의
2.3	42	홍석호(베드로)	신촌동 진흥@ 501-301	사무실문의

● 안녕이 가세요. 기도 안에서 만나요. (전출교우)

구역	성 명 (세례명)	가 신 곳	본 당
60	박인환(스테파노)	서울대교구	대치2동
23	장영현(쿠니베르토)	수원교구	군포

● 주간 수입 지출 연왕

1월 28일(월) - 2월 3일(주일)

수입현황	계정과목	지출현황
14,395,000	교무금	
4,149,300	주일헌금	
1,454,500	특별헌금	
4,320,000	합동미사예물	
461,000	성소후원금	
860,000	감사헌금 외	
	선교비	1,750,000
	교육비	1,048,000
	자선비	360,000
	일반관리비	3,048,910
25,639,800	주 계	6,206,910

● 빠른 쾌유를 빕니다.

기도안에 지향을 부탁드립니다. ☺

성 명	세례명	구역	자택·병원
최현준	마티아	11	선 경 105-506
송미경	모니카	12	한솔센트럴파크 1111호
조정숙	아녜스	12	목 련 204-1207
이광준		20	우 성 306-1203
김계은	소피아	20	우 성 306-1203
이대원	안토니오	20	우 성 306-1203
김진환	요셉	22	우 성 501-1408
김정분	요안나	25	우 성 707-1002
정인용	요셉	36	코오롱 708-705
신중옥	마리아	36	코오롱 708-705
배태선	율리안나	37	코오롱 711-1105
최계숙	프란치스카	42	로하스 노인병원 203호
정연이	데레사	43	신촌동 1060-2
윤광자	수산나	44	무궁화경남 303-903
이명은	소화데레사	45	무궁화경남 308-104
서승열	베드로	53	한림대병원 1017호
채용	프란치스코	58	신성미소지움 102-601
민선식	안나	60	신도 101-602

♥ 범계성당 환우를 위해 기도드립니다. ♥

♥ 타 본당 신자는 관할본당에 신청하시기 바랍니다. ♥

◆ 이달의 추천도서 ◆

<내 마음의 다락방>

- 문수락 자락에 사는 고막리 70세~80세 넘는 자매들의 6년간의 삶 속에서 몸소 겪은 사랑과 행복의 이야기를 담았다. 중단되었던 다락방 기도가 다시 시작되고 다락방 식구들은 서로에게 수호천사가 되어 주었다. 고막리 자매들의 믿음이 있어서 행복하다고 고백하는 영혼의 소리를 들어본다.
- 최의선 저 / 하양인 / 192p 12,000원

<p>✚ 성모 한의원</p> <p>왕 뼤, 중풍, 치매예방, 체질침 골다공증, 갱년기 & 수험생 클리닉</p> <p>호계시장 농협 옆 건물 원장 조성재 (바오로)</p> <p>☎ 453-0234 / fax 458-8433</p>	<p>서울 공인중개사사무소</p> <p>안양시 동안구 호계동 1055 무궁화 한양아파트 상가</p> <p>382-6300</p> <p>010-9884-6869</p> <p>한인순 소화대레사</p>	<p>일공공일 인경·콘택트</p> <p>- 범 계 점 -</p> <p>대표 : 황현숙 엘리사벳</p> <p>☎ 381 - 9009</p> <p>안양시 호계동 1045-2</p>
<p>서정룡 성형외과</p> <p>성형외과 전문의</p> <p>서정룡 F.사베리오</p> <p>상담 031)386-0515 010-9992-8642</p> <p>안양시 동안구 시민대로 187 안양건설타워 2층</p>	<p> 해오름 공부방 (초등전문)</p> <ul style="list-style-type: none"> * 초등 전과목 (국, 수, 사, 과) * 단원 평가 / 서술형 평가 대비 * 수학 집중반 운영 * 예비 초등 - 초등 입학 준비 <ul style="list-style-type: none"> - 목련 신동아 906동 - <p>김 현 지 카타리나 (경력8년)</p> <p>☎ 010-3847-7273</p>	<p> BBQ치킨 (안양호계점)</p> <p>BBQ 치킨은 엑스트라버진 올리브 오일을 원료로 사용합니다</p> <p>458-7221, 458-3200</p> <p>문찬영(도미노), 김은경(카타리나)</p>
<p> 올피스뮤직아카데미</p> <p>피아노 / 성악</p> <p>기초부터 입시까지 한방에!! (초등부 기초반, 입시반)</p> <p>T 388-4151 010-5096-4151</p> <p>평촌학원가 전세익 (베드로)</p> <p>연습실 대여</p>	<p>평촌콜밴</p> <p>인천공항 · 김포공항 샌딩 및 픽업</p> <p>장거리예약 · 고시원 · 원룸이사</p> <p>010-3869-9219</p> <p>카톡ID : OKCALL9219</p> <p>이경화 프란치스코</p>	<p>한일 공인중개사사무소</p> <p>아파트 · 빌라 · 주택 · 상가 재개발 · 매매 · 전, 월세</p> <p>452-1555</p> <p>010-2103-4982</p> <p>범계성당 후문 경남상가 조양숙 카타리나</p>
<p>놀작 반디아트</p> <p>유아부터 교과 연계 초등미술</p> <p>목련선경 1차 상가 301호</p> <p>031)388-7618</p> <p>이규희 헬레나</p>	<p>휴대폰 할인매장</p> <p>교우 특별할인 가능 공짜폰 · 알뜰폰 · 효도폰 최신폰 다량 보유</p> <p>동안구 평촌대로 133(평촌학원가)</p> <p>031)382-7661</p> <p>이성진 임마누엘 이충근 마르첼리노</p>	<p>마음까지 깨끗해지는 청소!</p> <p>에어컨, 세탁기, 청소 전문</p> <p>가전 청소 전문 업체</p> <p>해피 홈 그린</p> <p>김숙희 마리아 010-5123-8197 박준열 인노첸시오 010-5346-4000</p>

교우와 거래합니다. 이것도 작은 사랑실전입니다.♥

소식지 광고료 1회 만원(기본 4회) 3개월 10만원, 6개월 18만원
우리은행, 1005 - 800 - 989243, 예금주 : (재)천주교수원교구유지재단
입금 전 사무실로 전화바랍니다.
광고료는 업체명으로 기부금 영수증 처리됩니다. (사업자등록증 지참)

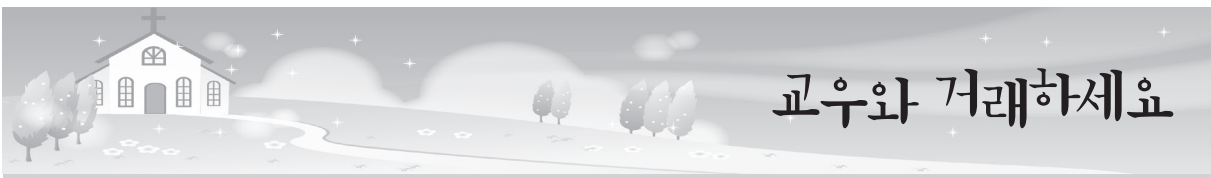

CLUB MONACO

남성 캐주얼

평촌 롯데백화점 4층
☎ 031) 8086-9463
정현민(바오로) 매니저

CREMA

PREMIUMROASTINGCOFFEE

김영일(미카엘) 김애순(헬레나)
☎ 02.507.0821
과천 중앙공원 카페

나이스점핑 다이어트

신나게 즐기며
다이어트와 건강챙기세요

요즘대세 점핑운동!

- 30분 500kcal 소모!
- 헬씨 액티브 라이프 스타일
- 유산소, 코어근육운동
- 1:1 맞춤 다이어트 관리

☎ 010-8884-1377

과천시 별양상가1로 35 상아빌딩 5층
김애숙(젬마)

SpeedMate 스피드메이트

이마트과천점(지하4층 주차장내)

자동차경정비, 타이어상시할인
☎ 02)507-8182 / 010-6263-3052
박진완(이냐시오)

알파수학

(문원초 앞)

초등 고학년 · 중등 수학
기본 · 심화 · 선행 개인별 진도
☎ 502-0337 / 010-7190-6067
박현주(루치나)

허스키 평촌점

(연중 무휴)

숙성회 배달 전문점(Take out 가능)
평촌 · 인덕원 배달(pm5-am1)
과천은 예약제(pm7시, pm9시 때)
☎ 031-421-9490
이승일(요셉), 방미경(마리아)

우체국 보험

튼튼한 종신, 연금, 암보험
유지상(로사)
☎ 010-9637-4307

제일 공인중개사

☎ 02-502-9898
010-2880-5945
3단지 래미안슈르 우체국 맞은편
김정미(파비올라)

교우와 거래합시다.



반석 공인중개사

☎ 503-2800

래미안슈르 우체국 맞은편 코너
강용오(바오로), 이장옥(분다)

INSIDE 디자인가구

김영환(라파엘) · 신경재(카타리나)

☎ 507-4664

새서울 프라자3층

정관장 과천중앙점

과천전화국(버스정류장) 옆
과천 전지역 배달 및 전국무료택배
☎ 507-0389/010-5256-7432
신 병 선(스테파노)

열린 공인중개사

507-4242

4단지 삼호상가 1층
김석현(도밍고), 김명순(실비아)

에스(S) 공인중개사

이금숙(헬레나)

☎ 502-4999/010-5653-4577
래미안슈르 정문(파리바게뜨 옆)
당신의 전화 한통화가 재산 가치를 바꾸어 드립니다.

명성부동산

02-502-2300

김오만 미카엘 · 나경숙 미카엘라
5단지 상가 1층

보석 공인중개사

안 승 희(글라라)

☎ 507-2100

래미안슈르 A동(세븐일레븐 옆)

LA 성모치과(이마트 8층)

임플란트 보철 스켈링

☎ 02-6242-7582

오선희(로스앤) · 신승우(요셉)

경희 삼세한의원

피부 · 비염 · 비만 · 수험생
통증 · 사상체질의학 전문
원장 : 박지우(레지나)
☎ 02) 502-3939
문원초등학교 입구(별양동 병원상가 1층)

미즈킨 클리닉

피부질환, 기미, 잡티, 여드름
리프팅, 비만, 보톡스, 필러
김민석(루카) · 김희연(올리안나)
☎ 02)3418-0070
구)뉴코아아울렛 8층

성심 공인 중개사

☎ 504-6262

010-3271-2165

래미안슈르 A동 중앙
김덕균(세레자 요한), 성경희(요안나)

탑 공인중개사

☎ 507-7100

4단지 삼호상가 1층
배종수(요한) · 이명주(크리스티나)

과천노인돌봄센터

☎ 02-503-1253

010-2059-1253

치매, 거동불편 어르신 건강보험 지원
소방서 옆 현대빌딩 4층

롯데 부동산

02-503-0025

010-8909-5174

중앙공원 분수대 앞
공인중개사 송윤희(루치아)

글로벌 영어학원

(문원초 후문)

507-1577

H · P : 010-3719-5255
중등 · 고등 내신관리 및 수능대비
영어 · 교육학 박사 이진선(세레나)

SOK속편한내과

(이마트 8층)

내과 진료, 건강검진 전문 병원

☎ 02) 504-7582

최 용 준(가시미로)

서울공인중개사

02.503.6000

래미안슈르 C상가1층(중문 옆)
최종균(안토니오) 한선남(안토니아)

Rachel(라헬)

과천 래미안 슈르 상가 A동 1층
HP. 010-4231-6608
OPEN. AM 11:00 - PM 8:00
스타일리쉬 여성리뷰전문
김숙진(레이첼)



하느님은 불의한 분이 아니시므로,
여러분이 성도들에게 봉사하였고 지금도 봉사하면서
당신의 이름을 위하여 보여 준 행위와 사랑을 잊지 않습니다.
(히브 6, 10)

보좌성당가족

2019년 1월 31일 현재
총세대수 : 2,111 세대
총신자수 : 5,240 명

♣ 월간 건축 헌금 납입 현황 ♣

금액단위 : 원

날짜	이름	금액	날짜	이름	금액	날짜	이름	금액
1/01	주임신부님	100,000	1/12	김리드비나	20,000	1/22	이베드로	50,000
1/01	보좌신부님	100,000	1/12	오이나시오	100,000	1/22	이요한	100,000
1/01	김베드로	200,000	1/13	고성현	50,000	1/23	익명	300,000
1/01	익명	300,000	1/13	이현길	50,000	1/23	조우제	50,000
1/01	성전건축헌금	908,500	1/13	성전건축헌금	2,006,020	1/24	익명	75,000
1/02	익명	20,000	1/13	익명	300,000	1/24	홍마태오	50,000
1/02	신세실리아	100,000	1/13	최요셉	100,000	1/25	익명	20,000
1/03	익명	200,000	1/13	신루치아	25,000	1/25	손스텔라	50,000
1/04	박카타리나	20,000	1/13	김안젤라	100,000	1/26	익명	100,000
1/04	익명	20,000	1/15	전이사야	100,000	1/27	김아네스	50,000
1/04	신요셉	50,000	1/15	익명	50,000	1/27	박카타리나	20,000
1/05	익명	40,000	1/15	염아마데오	100,000	1/27	전세실리아	100,000
1/05	김스테파노	50,000	1/15	임말지나	50,000	1/27	이글라라	100,000
1/06	박안나	50,000	1/16	익명	80,000	1/27	이바오로	50,000
1/06	김라파엘	100,000	1/17	익명	50,000	1/27	익명	500,000
1/06	최루까	20,000	1/18	오안나	100,000	1/27	이요셉	50,000
1/06	정벨라네타	20,000	1/19	익명	400,000	1/27	백카타리나	30,000
1/06	익명	500,000	1/19	김실비아	50,000	1/27	익명	180,000
1/06	요셉대-바둑반	100,000	1/19	서마리로사	50,000	1/29	성물방	2,000,000
1/08	익명	70,000	1/19	서마리로사	50,000	1/29	민치프리야노	50,000
1/09	소공동체-양파	401,000	1/19	최연희마리아	50,000	1/29	익명	220,000
1/09	익명	80,000	1/20	전루피나	200,000	1/30	진글라라	100,000
1/10	신프란치스코	200,000	1/20	익명	500,000	1/30	익명	90,000
1/12	익명	200,000	1/20	성전건축헌금	2,096,010	1/31	익명	20,000
1/12	김베드로	30,000	1/22	정세레나	30,000			

♣ 월간 성소후원회비 납입 현황 ♣

금액단위 : 원

날짜	이름	금액	날짜	이름	금액	날짜	이름	금액
1/01	손요셉	20,000	1/06	김체칠리아	20,000	1/27	이요셉	50,000
1/01	오바오로	10,000	1/11	김베드로	10,000	1/30	이엘리사벳	10,000
1/04	신요셉	10,000	1/24	홍마태오	10,000			
1/06	이글라라	10,000	1/25	최요셉	60,000			

♣ 월간 감사 현금 납입 현황 ♣

금액단위 : 원

날짜	이름	금액	날짜	이름	금액	날짜	이름	금액
1/06	박모니카	100,000	1/20	김로사리아	50,000	1/25	이베드로	100,000
1/06	변바울라	50,000	1/20	박율리오	30,000	1/27	정세실리아	100,000
1/15	최그레고리오	100,000	1/24	홍마태오	100,000			

♣ 2019년도 1월 결산 보고 ♣

금액단위 : 원

수 입		지 출	
교무금	39,215,000	제전비, 전교비	822,850
주일헌금	17,517,030	단체보조비, 행사비	23,621,300
특별봉헌금	4,816,480	사제관비	5,690,000
감사헌금	630,000	수녀원비	3,660,820
합동미사예물	5,029,000	교육비, 성소개발비	19,783,000
건축헌금	14,941,530	자선활동비, 후원금	2,700,000
제대초 봉헌	2,270,000	급여	7,875,470
성소후원금	210,000	국민연금, 복리후생	2,071,550
자선수입	3,536,300	소모품, 수수료수선	3,619,810
사용료수입	960,000	수도광열, 차량, 통신, 보험	6,677,520
전기손익수정이익	1,842,830	전기손익수정손실	110,000
		교구공납금	26,758,000
		사제은퇴기금	18,532,000
		특별헌금	4,816,480
		신협차입금 상환 (원금+이자)	21,811,142
수 입 계	90,968,170	지 출 계	148,549,942
월 계 : -57,581,772			

♣ 미사 전례 구역 안내 ♣

	2/10	2/17	2/24	3/3	3/10
07:00	4 구역	7 구역	10 구역	14 구역	17 구역
10:30	5 구역	8 구역	11 구역	15 구역	18 구역
19:30	6 구역	9 구역	12,13 구역	16 구역	19 구역



다름 안에 하나, 우리 마태오

<비전 25th>추천 2,3월 영적도서독후감

<비전 25th>는 2020년 본당 설정 25주년을 앞두고 내적으로는 우리 마태오 공동체 구성원 모두가 영적 쇄신을 통해 성숙한 신앙인으로 거듭나고, 외적으로는 거룩한 주님의 성전으로 거듭나고자 여러 실천 사항들을 제시하고 있습니다. 오늘은 비전 25th에서 추천하는 2,3월 영적도서 독후감을 함께 나눕니다.

2,3월 추천도서인 **<나의 더 큰 바다-요나 신부의 서랍 속 이야기>**는 현재 일본 오카야마현 츠야마 성당에서 선교 사제로 있는 김홍석 요나 신부가 2016년 1월부터 월간 「생활성서」에 연재해 온 '요나 신부의 서랍 속 이야기'를 묶어서 발간한 영성 에세이입니다. 요나 신부가 신학생, 군종 사제, 선교사 생활을 하며 겪은 33편의 에피소드는 월간 「생활성서」 독자들에게 가장 많은 사랑을 받았던 글이기도 합니다.



<나의 더 큰 바다-요나 신부의 서랍 속 이야기>를 읽고

김은영 수산나

나에게 이 책은 일상을 살아가다 예기치 못한 어려움이 올 때 신앙인이란 어떤 해를 해 야할지 알려주는 지침서 같다. 누군가를 용서할 수 없을 만큼 미워하게 되었을 때 그 아픔을 어떻게 치유할 수 있는지를 알려주며, 나의 부족함을 이해해주지 않고 한 마디씩 던지는 주변의 편견에 마음이 무너지면 그때 어떻게 해야 하는지에 대해서도 요나 신부님이 알려주신다.

신부님의 '나를 사랑하는 사람만 사랑하고 나를 용서해 주는 사람만 용서해 주고 살아도 된다.'는 말씀이 '신앙인이란 모두를 사랑해야하지 않을까' 싶은 내 마음의 짐을 덜어주었다. 그 래도 여전히 마음이 힘들면 십자가에 매달린 예수님과 눈도 마주쳐 보고 가끔은 하늘의 별도 보며 살아야겠다. 교황님도 눈물을 흘리신다하는데 일반 신자인 내가 그 눈물의 몇 만 배를 흘 리지 않고서야 어찌 힘을 얻을 수 있겠나 싶다.



새살새살

노아의 홍수 - 궁금증

어떤 신자가 다른 신자에게 이야기하고 있었다.

신자 1 : "난 정말 궁금해. 노아가 그 큰 홍수 동안 물위에 둥둥 떠서 뭘 하고 지냈을지..."

신자 2 : "ㅎㅎ 틀림없이 낚시나 하고 있었을 걸세!"

신자 1 : "바로 그거야. 거기까진 나도 짐작이 가는데, 세상 모든 동물들을 한 쌍씩 데리고 배에 탔다고 했질 않나. 지렁이도 딱 두 마리밖에 없었을 것이 아닌가? 그런데 어떻게 몇 날 며칠을 낚시질을 하며 지냈을까???"



재미있는 생활교리

문> 연중 제5주일인 오늘 <재미있는 생활교리>에서는 신앙의 전달이라 일컫는 교리 교육에 대해 알아보입니다.

❶ 교회 안에서 그리스도의 제자들을 양성하고, 사람들이 예수님께서 하느님의 아들이심을 믿고 또 그렇게 믿어서 그분의 이름으로 생명을 얻도록 도와주며, 그러한 생활로 그들을 이끌고 가르쳐서 그리스도의 몸을 건설하는 모든 노력을 한데 일컬어 일찍이 교리 교육이라고 하였다.

❷ 교리 교육이란 일반적으로 어린이와 젊은이, 그리고 어른들을 위한 신앙 교육을 의미한다. 여기에는 청중들을 완전한 그리스도인 생활로 이끌어들이려는 목적에서 유기적이고 체계적인 방법으로 그리스도교 교리를 가르치는 교육이 포함된다.

❸ 교리 교육은 교회 생활 전체와 밀접한 관련이 있다. 교회의 지리적 확장이나 수적인 증가는 물론, 교회의 내면적 성장과 하느님의 계획에 호응하는 작업이 근본적으로 교리 교육에 달려 있다.

<출처:가톨릭 굿뉴스>



함께 기도해 주세요

접수하신 기도지향 게재 기간은 3개월입니다.

✦ 빠른 치유를 위하여

•백형기(베드로) •김도희(루치아) •유경학(카타리나)
•윤분선(수산나) •강창식(스테파노) •박영운(사무엘)
•최수찬(야고보) •강옥선(말가리다) •임혜련(크리스티나)
•조현우(미카엘) •김정재(요아키나) •이계령(암브로시아)

✦ 주님께 의탁하는 삶을 청하며

•조성근(제노비오) •조유근, 손석규, 최충균, 최향운, 윤동영

하느님 품으로 가신 분!

"주님 품 안에서 영원한 안식을 누리게 하소서!"

•이영숙(베로니카) •전중호(토마스) •황수남(안나) •박은순(요안나)
•임점순(데레사) •서정인(프란치스코) •구자인(엘리사벳)
•오석훈(마리아) •김경임(발렌티나) •박정옥(마리아)
•이영희(마리아) •이상원(다미아노) •백용균(요셉) •김연식(안나)
•박종옥(데레사)

오신 분 환영합니다!

	성명	세례명	지역/구역/ 반	주 소
1	조창현	베드로	16-4-2	파크뷰 610-703
2	이주현	릴리안	13-2-4	엘코헤리츠 401-616
3	이유동	아오스당	3-4-1	로알팔리스 C-1704
4	차윤주	율리아나	5-2-4	양지 한양@ 513-507
5	홍의선	미카엘라	5-2-4	양지 한양@ 513-213
6	이가취	마르티나	5-6-3	양지 한양@ 603-1806

주소변경(관내 이사)

	성명	세례명	지역/구역/ 반	주 소

오늘의 신자 수

우리들의 정성

구 분	교적 정리	거주 불명	합 계	구 분	소 계
세대수	6,384	158	6,542	교무금	28,570,000
				주일헌금	17,497,600
				특별헌금	4,735,120
				감사헌금	4,040,000
신자수	14,834	300	15,134	과년도교무금	1,450,000
				건축헌금	3,000,000
				기타헌금	5,120,000
				성소후원금	1,060,000
				사회복지후원금	500,000
				기타수입	215,000
				합계	66,187,720



우체통

단체에서 알립니다

✧ 미사 및 전례

◆ 전례봉사(남성)

구 분	오전 11시	오후 9시 30분
2월 10일	11지역	14지역
2월 17일	13지역	15지역

▶ 전례봉사(여성)

구 분	토요 저녁 주일	오전 6시	오후 7시 30분
2월 10일	6-4지역	7-1구역	7-2구역
2월 17일	7-3지역	8-1,4구역	8-2,3구역

▶ 마태오사랑 식당봉사 안내

- 2월 10일 : 5지역 - 2월 17일 : 7지역

▶ 만남의 장 커피봉사 안내(남성소공동체)

- 2월 10일 : 6지역 - 2월 17일 : 8지역

✧ 교육 및 피정

◆ 성령기도회 안내

- 2월 12일(화) : 김영자 데레사(서울교구 말씀봉사자)
- 문의 : 010-9148-2558(성령기도회장)

※ 매주 화요일 저녁 7시 30분 소성당입니다.

✧ 모집 및 안내

◆ 중·고등부 자모회 자녀를 위한 기도모임

- 일시 : 2월 15일(금) 오전 11시, 소성당
- 문의 : 010-5346-5178(중고등부 자모회)

※ 중·고등부 자모회 회원이 아니어도 중·고등부 자녀를 두신 자모는 누구나 참여가능(묵주 지참)

◆ 2019 부모 신앙 아카데미 신청 안내

- 대상 : 제 2대리구 내 본당 자녀를 둔 부모
- 일정·내용 : 본당 내 게시판 포스터 참조
- 참가비 : 30,000원

- 신청·문의 : 010-6266-7287(초등부 자모회장)

※ 추후 본당의 첫영성체 부모교육에 대해 가능합니다.

◆ 초등부 주일학교 등록 및 첫영성체 접수

〈주일학교 등록〉

- 대상 : 유치부(7세) ~ 초등 6학년
- 등록비 : 주일학교등록비 4만원, 자모회비 1만원
- 등록 : 2/16(토), 2/23(토) 어린이 미사 전 후,
2/17(주일), 2/24(주일) 9시, 11시 미사 후 로비
- 문의 : 010-3421-3549(교감 신 마르첼리나)
010-6266-7287(자모회장 김 글라라)

〈첫영성체 접수〉

※ 반드시 주일학교 등록 후 접수(마감: 3/9)

- 대상 : 초등 3학년 이상의 주일학교 어린이
- 교리기간 : 3/21(목) ~ 6/20(목)
- 교리시간 : 오후 4:30 ~ 6:30 (매주 목요일)
- 첫영성체식 : 6/22(토) 어린이 미사 중

◆ 울뜨레야 월례회의

- 일시 : 2월 17일(주일) 오후 4시, 마태오사랑

◆ 성모회 물품 판매

- 고추장·막장가루, 건어물, 곱창김, 젓갈, 배즙 등
- 문의 : 010-2710-5033(백 안나 성모회장)

※ 성모회에서 함께 봉사해주실 분 연락바랍니다.

✧ 축복예물

- 차축복 : 이영빈(비오) 20만 원

✧ 감사헌금

김선민(야고보) 300,000 / 이경아(스텔라) 100,000
이지은(세실리아) 500,000 / 고순임(로사리아) 50,000
이정호(젤마노) 1,000,000 / 김수길(바오로) 100,000
임효선(헬레나) 100,000 / 이송희(카타리나) 100,000
박우상(베드로) 200,000 / 김창식(가브리엘) 50,000
권혁남(호주아녜스) 1,000,000 / 익명 290,000
김민석(레오) 100,000 / 익명 100,000 / 익명 50,000

화답송



▶ 교우와 거래합시다. ◀

에이스 안경원 안경 하나로 가까운 곳·먼 곳 해결! 롯데백화점 남문앞(수내역 2번 출구) 김진정(사도요한) T. 714-0310	청호나이스 침대 매트리스-판매, 케어 정수기, 공기청정기-렌탈, 판매 어지영(프란치스코) Tel. 010-5112-6481	아라크네 수학교습소 개인 ☆ 그룹지도 무한사랑! 무한반복! 무한설명! 정유석 가브리엘 (고려대출신) 010-4940-6282 수내동 현대프라자 2층
연대 부동산 ☎ 711-8949 010-7123-6530 양지마을 금호상가 고흥수(바르나바)	 전차종 전세게 최저전적 도매드립니다! 중고차 국가대표 이수천(바오로) 010-9080-1010	대우 부동산 양지마을 금호상가 171-4호 이임수(마리나) T. 711-8282 HP.010-6245-5998
 아이원안경원 www.eye-want.co.kr 분당 최대규모의 안경원 (확장이전) 서현동 LG에플라트 (동림아이원 맞은편 재생병원 입구) ☎ 603-0102 대표 하기철 마카멜	궁전 부동산 양지마을 우리은행 뒤 711-5500, 010-8289-5500 이희영(스테파니아)	고려 이비인후과 옆건물로 이전 진료 → 어반빌딩 (구)한솔프라자, 2016년 7월부터 알레르기·비염·후두염·기침·난청·중이염 좋은 이웃, 좋은 의원, 좋은 주치의 ☎ 726-2500 이세혁(도미니코)
피자알볼로 수내정자점 031)713-8495 안대성(대건안드레아) 정자동 65-2 안촌유치원 앞	수와공간 중고등부 수학전문 이지훈(프란치스코-서울대학교 수학과) 이상훈(토마스아퀴나스-고려대학교 토목과) 친형제가 운영하는 수학전문학원입니다. 정자동 129-6 3층(한솔프라자타워) ☎716-5444	엘리트 부동산 ☎ 711-9922 주상복합 오피스텔 아파트 전문 정자동 주상복합 분당아이파크 102동 앞 김경숙(베로니카) 010-9163-4409
 모델라인의원 지방흡입 & 지방이식 매주 수요일 보톡스DAY 이벤트 매주 금요일 필러DAY 이벤트 031.712.5569 분당구 정자동 5번 출구 제나프라자 7층 대표원장 김현승 마테오	EBS스타강사 개인·그룹지도 중고생 수능대비·내신향상 송현이(세실리아) 010-8078-2280	 프리미엄 치과 성장/성인교정, 임플란트(오스템,독일), 레이저치백, CT 의학박사오영수(대건안드레아, 치과교정전문가) 삼평동 롯데마을(우리은행 3층) 8016-2888~9
도로연수(운전강습) 010-2029-6725 유 헬레나 겁이 많으신 분 첫걸음부터 차근차근 도와드립니다.(장릉면허 주차연수)	레고®에듀케이션 공식인증러닝센터 레고/로봇/코딩 무료체험 신청 ■ 코딩교육상담 김미숙 마리아 ☎ 031) 701-2017 www.cicedu.co.kr 서현동 89번지 서현파크플라자 3층	장수 건강원 수내동 돌고래상가 지하 143호 이길선(글라라) 010-3977-2103, 031-712-2103
국가공인 대한번역행정사 ◆ 번역공증, 번역, 영문계약서 ◆ 대표 외국어번역행정사 윤호찬 (토마스) (고대법대 후, 대기업 법무팀 20년 경력) 서현역 신영플러스타워 031-609-8300	정말 수학 을 배우고 있는 것일까? 영재학교 합격생 인지분석으로 개발된 문제해결력 PROGRAM  CLAY MATH 수학학원 1차 설명회: 2월 12일 제나프라자 4층 오전 10:30 (임지원 마카엘라) blog.naver.com/clay-math	알레르기 방지, 아토피 비염에 효과적 이불·혼수 알레르마 Allerman 서판교점 이안숙 루시아 판교도서관 부근 하나은행 옆 (운중로 237) 031-702-8811

♣ 전입교우를 환영합니다(1세대 2명) ♣

이름(세례명)	교우	주소	직전본당
조영선(카타리나)	2	풍림아이원	서울 세곡동

♣ 신자현황(2019년 2월 5일 현재) ♣

내 용	신자 수
지난주 총 신자 수	8,247
전 입	2
전 출	9
선 종	
세례	8
이번주 총 신자 수	8,248

♣ 전례 봉사 구역 안내 ♣

시간 \ 날짜	2월 10일	2월 17일	2월 24일	3월 3일
토요일 19:30	6지역 2구역 (진흥 809~814동)	8지역 2구역 (삼성 1010~1013동)	10지역 2구역 (삼환 1105~1110동)	12지역 2구역 (풍림 504~508동)
주일 06:30	7지역 1구역 (동신 901~905동)	9지역 1구역 (삼성 1014~1020동)	11지역 1구역 (효성 701~707동)	12지역 3구역 (풍림 509~516동)
주일 09:00	7지역 2구역 (동신 906~910동)	9지역 2구역 (삼성 1021~1027동)	11지역 2구역 (아름선경 601~605동)	13지역 1구역 (삼호 401~406동)
주일 11:00	8지역 1구역 (삼성 1001~1009동)	10지역 1구역 (삼환 1101~1104동)	12지역 1구역 (풍림 501~503동)	13지역 2구역 (삼호 407~413동)

♣ 형제회 모임 안내 ♣

단 체 명	일 시	장 소	전 화 번 호
삼 환 형제회	2월 12일(화), 20:30	관 리 사 무 실	010-5272-4299
진 흥 형제회	2월 16일(토), 20:00	811동 1504호	010-8726-3339
청 구 형제회	2월 20일(수), 20:30	노 인 정	010-3787-5731
효 성 형제회	2월 21일(목), 20:00	노 인 정	010-5336-8232
두 산 형제회	2월 21일(목), 20:00	새아담초청특강(성당)	010-3485-0496
삼 성 형제회	2월 21일(목), 20:30	관 리 사 무 소	010-4416-5061
아름선경 형제회	2월 28일(목), 20:00	노 인 정	010-5325-2400

♣ 기도 부탁드립니다 ♣

성명(세례명)	기도내용	성명(세례명)	기도내용	성명(세례명)	기도내용
우상욱(바오로)	쾌유	이운경(리디아)	쾌유	이경주(마리아)	쾌유
김광자(헬레나)	쾌유	조영임(안젤라)	쾌유	최순재(마리아)	쾌유
이진섭(마르코)	쾌유	양창임(안나)	쾌유	이종현(그레고리오)	쾌유
김순이(올리야나)	쾌유	박정문(미카엘)	쾌유	구본순(베네딕도)	쾌유
김정분(마리아)	쾌유	안봉수(올리안나)	쾌유	변청자(스텔라)	쾌유
이영섭(베드로)	항암치료	이성철(미카엘)	항암치료	임영빈(테레사)	항암치료
이승희(젬마)	항암치료	최종례(엘리사벳)	항암치료	김재태(마르세리노)	뇌종양수술

코 아 블 렉 사고력,집중력,도형감각,공간지각력을 키워주는 수학가계, 오르다 리벤스브루거 등 보드게임 수업. 소그룹진행. 다양한 종류의 최신 레고 이용가능. ☎ 704-0555 이매동 120-7 분당코아 4층 장경희(세콘다)	아 람 인 테 리 어 인테리어 · 리모델링 · 샷시 · 방수 욕실 · 타일 · 도배 · 마루 · 가구공사 ☎ 703-0850 010-8999-8210 하현일(안드레아), 이정숙(올리야나) 이매동 청구상가 103호	이매동 행복부동산 아파트, 상가 성실 · 책임 중개 ☎ 706-7040 010-2301-7996 공인중개사 김선자(마리아) 아름마을풍림아파트상가 108호
탑 골 프 클 럽 프로가 직접 운영 및 레슨 이정열 프로 (파비아노) ☎ 707-5885 야탑로 32 탄천종합운동장 맞은편	연세 도앤도 교정치과 치아교정 · 치아미백 ☎ 781-0028 교정전문의 도송희(마르시아) 서현역 1번출구 은성플라자 3층	자 동 차 매 매 중고차 매매, 출장 견적 할부, 보험, 폐차대행 010-6204-4061 031) 705-2032 최수기(바오로)
강 남 면 옥 갈비찜 · 함흥냉면 · 갈비탕 ☎ 781-3790 윤정숙(세실리아) 시범단지 먹자골목 입구	국 제 공인중개사 아파트 · 상가 · 오피스텔 · 토지 ☎ 703-2277 010-2303-9787 전민숙(발렌티나) 이매촌 동부코오롱A 앞 신한은행 옆	프리미엄 치과 성장/성인교정, 레이저 미백, CT 임플란트(오스템,독일) ☎ 8016-2888~9 오영수(대건안드레아) 치과 교정 전문의 삼평동 붓들마을(우리은행 3층)
알레르망 서판교점 알레르기 방지, 아토피 비염에 효과적 이불·혼수 알레르망 Allerman 서판교점 이만숙 루시아 관교도서관 부근 하나은행 옆 (운중로 237) 031-702-8811	이 화 솔 음 악 원 자기주도의 첫 걸음, 귀가 열리는 마음의 선율! 조운영(소화 테레사) 010-5756-3546 / 상담시간: 오후 6시 이후 이매동 방야사거리 골든프라자 406호	피자 알볼로 이매점 요리하는 웰빙 수제피자! 단체모임 및 생일파티 환영! 배달 가능지역 (아름마을, 이매촌) ☎ 709-8495 (11:00~22:00) ※주보소지시 음료무료 이매촌 동부코오롱 맞은편 / 배성재(마르코)
이매 다나 약국 교우분들의 건강을 챙겨드립니다! ☎ 702-1511 이수경(라파엘라) 분당 성바오로성당 맞은편 국민은행건물 1층	이 진 아 헤 어 MakeUp&Upstyle 혼주·돌 메이크업&올림머리 ☎ 708-0825 이진화(레지나) 이매2동 주민센터 옆 emart노브랜드 이매2점 1층	제 일 공인중개사 아파트, 상가, 토지, 건물 ☎ 706-5949 / 010-3742-4571 18년을 변함없이. 부동산학 전공 박희전(세레자요한) 이매촌 한신아파트 상가 109호

건축 · 토지 · 감사헌금 봉헌내역
(2019년 1월 28일 ~ 2019년 2월 3일)

1. 건축헌금 및 토지구입헌금

■ 건축헌금 봉헌 현황(153주차) : 8,381,250 □ 총 액 : 1,855,329,000

성명	봉헌액	성명	봉헌액	성명	봉헌액	성명	봉헌액
고옥수	2,000,000	권미자	50,000	권승훈	50,000	김경희	50,000
김계자	70,000	김덕용	1,000,000	김순옥	50,000	문형옥	50,000
박영기	100,000	박재하	100,000	서복향	50,000	오영수	100,000
윤영숙	50,000	이월선	20,000	이태선	100,000	정영호	100,000
정정화	20,000	조정식	100,000	최원규	50,000	최춘자	20,000
한기수	50,000	한옥자	100,000	홍석일	1,000,000	청년회	3,101,250

■ 토지구입헌금 봉헌 현황 : 0원

2. 감사헌금

■ 감사헌금 봉헌 현황 : 680,000원

성명	봉헌액	성명	봉헌액	성명	봉헌액	성명	봉헌액
고옥수	500,000	김영녀	50,000	양현옥	30,000	장경립	50,000
장보경	50,000						

■ 성전건축헌금 봉헌현황

(단위 : 원)

구 분	이 월	금 주	누 계
건축헌금	7,005,995,690	8,381,250	7,014,376,940
토지헌금	3,214,036,500	0	3,214,036,500
계	10,220,032,190	8,381,250	10,228,413,440

3. 수입 · 지출 보고서 (2019년 1월 28일 ~ 2019년 2월 3일)

수 입		지 출	
전주 이월금	38,282,026	전교비	522,000
미사예물	1,630,000	단체보조비 및 행사비	-2,265,340
교무금	9,495,000	청소년교육비	-97,750
주일헌금	5,555,000	청년활동지원비	6,000,000
특별헌금	3,260,120	청소년활동지원비	2,040,000
감사헌금	680,000	청소년행사지원비	600,000
과년도교무금	2,030,000	급여	1,950,000
건축헌금	8,381,250	수도광열비	937,850
기타헌금	3,375,000	세금과공과	493,290
		수수료수선비	301,110
		보험료	923,100
		통신비外	278,420
소 계	34,406,370	소 계	11,682,680
합 계	72,688,396	잔 액	61,005,716
		부채총액	2,341,167,000

전입 · 전출 교우명단

전 입 교 우			전 출 교 우		
김승열 토마스(3)	트리폴리스 B동	8	한효정 안젤로(3)	1. 27	수원 분당성바오로성당
김의규 바오로(2)	신원 301동	23			

총 세대수 : 2,976세대 신자수 : 7,035명 (2019년 2월 3일 현재)

1. 전입 교우님, 저희 본당에 오심을 환영합니다.
2. 전출 교우님, 그 동안 주셨던 사랑에 감사드립니다. 새로운 곳에서도 항상 주님의 은총이 가득 하시길 기도드립니다.

주임신부님 영적도서 해석강의 내용(80-1)

영적도서 제목 : 영적성장의 단계적 여정

옴은 자신이 고난받는 이유를 몰라 절망했는데, 이때 하느님이 지혜를 주어 하느님의 주권적 힘을 깨닫게 했고, 옴은 깊이 회개했다)의 사례를 살펴볼 수 있다. 진정으로 옴 만큼 하느님 가까이 도달한 경지를 성취한 사람도 없을 것이다. 어떤 사람이 과연 옴보다 더 심오하게 하느님에 대한 체험을 했겠는가. 그는 이렇게 기도했다.

“전능하신 분, 우리는 그분을 찾아낼 수 없습니다.

권능과 공정이 뛰어나신 분, 정의가 넘치시는 분,

그분께서는 억누르지 않으십니다. 그래서 사람들은 그분을 경외합니다.

그분께서는 스스로 지혜롭다는 자는 아무도 거들떠보지 않으십니다. “

옴은 이렇게 스스로 지혜롭다고 하는 사람은 하느님께 다가갈 수 없다고 확언한다. 이러한 무지의 길은 「무지의 구름」(웁긴이 - The Cloud of Unknowing, 1370년대에 한 무명 작가에 의해 씌여진 영적 안내서, 이 무지의 구름에 향심기도의 원형이 소개되어 있다. 향심기도는 트라피스트 수도원의 토마스 키팅 신부가 무지의 구름의 방법을 현대화시키고 십자가의 성 요한의 가르침을 도입하여 더욱 체계적으로 발전시킨 기도로, 가급적 아주 짧은 단어를 사용하여 자신의 하느님에 대한 사랑과 믿음을 탄식하는 마음으로 올리는 기도를 말한다) 책에서도 잘 나타나 있다. 무명의 이 저자는 일반적으로 우리가 알고 있는 개념상의 지식에 의지해서는 하느님께 도달할 수 없다고 강조한다.

하느님과 인간이 합치되는 길은 오직 사랑이다. 모든 인간과 자연은 창조된 창조물이다. 따라서 그 어떤 사람도 자신의 지식이나 지성으로, 시작과 끝이 없으신 창조되지 않은 하느님을 완전히 이해할 수 없다. 갓 태어난 아기는 부모님의 실체에 대해 알 수 없다. 오직 사랑으로 그 존재를 가능하고 믿고 의지할 뿐이다. 실제로 아기는 부모의 사랑을 몸으로 느끼고 의탁한다. 이와 마찬가지로 인간은 하느님의 사랑을 영혼으로 느끼고 의탁할 수 있다. 이렇게 우리는 사랑을 통해 하느님을 파악할 수 있다.

주임신부님 영적도서 해석강의 내용(80-2)

영적도서 제목 : 영적성장의 단계적 여정

우리가 하느님을 파악할 수 있는 것은 지적인 힘을 통해서가 아니다. 사랑의 힘을 통해서, 또는 사랑 깊은 믿음을 통해서다. 우리는 지성을 통해서가 아니라 사랑을 통해 하느님을 알 수 있다. 이렇게 하느님을 알 수 있는 우리의 능력은 하느님이 주시는 사랑의 은총이 없었다면 불가능했을 것이다. 당신 아들 안에서 당신 자신을 계시하지 않았다면 우리는 당신을 알 수 없었을 것이다. 숨겨진 당신의 모습을 밝은 모습으로 드러낼 수 있게 하는 오직 하느님, 그 분 뿐이다. 인간은 혼자서 하느님을 파악할 능력이 없다. 인간이 아무리 현명하더라도 있는 그대로의 그분을 볼 수 없다. 여기서 우리가 주의할 점이 있다. 하느님은 우리의 분석 대상이 아니다. 말로 표현되어질 수 없는 신비가 있을 뿐이다. 권능과 초월의 하느님은 모든 것을 뛰어넘어 탁월하시다. 만약 인간이 하느님에 대해 오직 하나의 의미있는 이름을 붙일 수 있다면, 그 이름은 ‘경외로움’이다. 우리는 하느님의 진정한 본질을 알 수 없다. 하느님은 아무리 우리 가까이 오더라도 여전히 세상 모든 것을 초월하시는 분이시다. 그렇다면 우리는 영원히 하느님을 파악하지 못하는 것일까. 하느님은 더 이상 인간에게 있어서 파악되지 않는 미지의 분으로만 남는 것인가. 우리와 하느님은 한 공간에서 만날 수 없는 것일까. 그렇지 않다. 「무지의 구름」의 작가가 분명히 하고 있는 것은, ‘그 알 수 없는 하느님’은 비인격적인 개념이 아니라는 것이다. 그 알 수 없는 하느님은 인격적으로 나에게 다가와 다정히 말을 거시는 분이다. 하느님은 막연한 우주의 빛이 아니다. 인간을 나 몰라라 하는 그런 어떤 우주적 힘이 아니다. 오히려 성부 성자 성령의 삼위일체 하느님은 당신 자신을 창조주(성부) 동료(성자) 연인(성령)의 모습으로 계시하신다. 하느님은 비록 인간이 이해할 수 없는 무한한 초월성을 가지고 계시지만, 그분은 역시 삼위일체로서 위격을 가지고 계시다. 이제 하느님에 대한 형언할 수 없는 경외감을 바탕으로 하느님과 친밀함을 유지하는 방법에 대해 알아보자. 이를 위해선 「무지의 구름」을 더 살펴볼 필요가 있다. (계 속)

■ 전입 교우님들 환영합니다. (1.28~2. 2)

	성 명(세례명)	교우	직전 교구 · 본당	현주소
1	문인규(베네딕토)	1	군 종 · 병 사 세례	LG 203-301
2				
3				
4				
5				
계		1		

▣ **본당 관할구역 내 이동** (1.28~2. 2)

	성 명(세례명)	교우	사시던 곳	이사가신 곳
1				
2				
3				

☐ 이사 전례봉사 및 금주 청소구역 배정

시 간 월 일	특전	주 일			
	19:30	09:00	11:00	16:00	19:30
(2월10일) 연중 제5주일	1-1	1-2	1-3	어린이	청년
(2월17일) 연중 제6주일	1-4	1-5	2-1,2	어린이	청년
성당청소	2.18(월)		3-3,4 지역		
	2.16(토)		성가정의 어머니 Pr.		

(1.28~2. 2)

수 입		지 출	
미사예율	700,000	제전비	224,950
교무금	6,935,000	단체보조비	3,100,000
감사헌금	550,000	행사비	1,485,000
과년도교무금	3,010,000	예비자교육비	227,100
건축헌금(과년도)	70,000	청년활동지원비	900,000
성소후원금	246,000	신학생후원비	3,852,100
자선수입	698,220	후원금	500,000
		도서인쇄비	540,000
		소모품비	22,500
		수도광열비	1,067,520
		차량유지비	1,050,000
		수수료수선비	223,300
		통신비	307,970
		비품비	79,000
		잡비	825,920
합 계	12,209,220	합 계	14,405,360

▣ 오늘의 신자수 (1.28~2. 2)

지난주		전입	전출	선종	세례	현재	
가구수	신자수					가구수	신자수
2,072	4,848	1	·	2	·	2,073	4,847

■ 감사헌금봉헌 (1.28~2. 2)

· 차기문(후고) 50,000 · 김웅중(프란치스코) 500,000

<p>우리생활나눔 친환경 산지직송 전문 무지개사거리 농협전너편 정경숙 세실리아 ☎ 010-5511-3812</p>	<p>갤러리 - e치과 한솔 노블빌리지 연결동 7층 원장 : 이재영 스테파노 ☎ 711-2897</p>	<p>7번가피자 주부 소자(음료수 무료제공) 배달가능 11:00~23:00 박세훈 요한금구 ☎ 711-3977</p>	<p>자동차 종합검소소 승용·대형화물·버스검소소 현대죽전1급 종합자동차(구)연합 사전예약(총합) 5,000원 할인 죽전동 1003-72 ☎ 263-0090 김(비오리) ☎ 010-2215-2577</p>
<p>한스공방 꽃과 주얼리 무지개 웨비리상가 1층 한혜경 헬레나 ☎ 711-1370</p>	<p>대일부동산 무지개 사거리 관보소필링 1층 조정석 스테파노 ☎ 711-5100</p>	<p>학사공인중개사 무지개 사거리 국민은행 1층 이향순 미카엘라 ☎ 716-1800</p>	<p>듀엣 결혼 교우우대 맞춤성혼 임성은 아델라 010-8921-5786</p>

성모님을 닮은 그리스도인 작은 마리아!

2019년도 성마리아 대학 신입생 모집

찬미예수님!

주님의 사랑과 은총이 각 가정에 가득하시길 기도합니다.

2019년도 성마리아 대학 모집을 합니다. 새롭게 시작하는 성마리아 대학에서 노년기 삶의 가치와 질을 높이고 하느님의 사랑을 함께 나누는 공동체가 되시기를 바랍니다.

■ 개 강 : 2019년 3월 8일(금) 10시 미사

■ 입학자격 : 70세 이상의 본당 교우 (스스로 거동과 학습이 가능하신 분)

■ 등록금 : 8 만원 (1년 과정) / 은빛여정 신청비 별도(수업료10,000원+교재비12,000원)

■ 접 수 : 주일(2/10~3/3) 9시,11시 미사 후 성당 로비

평일(9:00~17:00) 본당 사무실(☎ 031-726-5000)

■ 성마리아 대학 시간표 (매주 금요일 오전 10시~오후1시)

시 간	수 업 내 용
10시 00분 ~ 10시 40분	미 사
10시 40분 ~ 10시 55분	전체 노래 및 율동
11시 00분 ~ 11시 55분	각 과정 수업
12시 00분 ~ 12시 30분	점심 식사 후 귀가
12시 30분 ~ 13시 30분	은빛 여정(신청자)

* 그 밖에 야외학습, 성지순례, 예술제, 특강 등의 다양한 행사 예정

■ 운영 과정 (필수 선택)

과 정	과 정 소 개
성경묵상반	성경묵상과 기도를 통한 영신 수련 과정
만들기반 (전,원예치료반)	꽃, 원예, 종이접기 등 여러 만들기 활동을 통한 마음 치료 과정
미술교실	미술의 이해, 다양한 미술 활동을 통하여 삶의 가치와 새로운 자아를 발견하는 과정
노래교실	즐거운 마음으로 노래를 함께 배우고 부르는 과정
한국무용	한국의 전통적인 춤을 통한 건강 유지 과정 (마감)
줄바골드 (전,건강체조)	신체를 움직이는 체조와 간단한 댄스를 통하여 건강을 유지하는 과정
바둑교실	바둑을 통하여 집중력과 친교를 이루는 과정 (중급자 이상)
오카리나반	오카리나 악기를 배우고 음악을 통하여 즐거움을 나누는 과정

■ 오후 선택 과목

은빛여정	어르신들을 위한 성경공부 과정 (오후선택과목)
------	---------------------------

※ 정규수업으로 1개 과목을 반드시 선택해야 합니다.

※ 각 학과별 교재비 또는 악기, 재료비는 등록금에 포함되지 않고 별도입니다.

■ 문 의 : 부학장 010-2790-2834

◆ 오신 분 환영합니다.(1월 30일~2월 4일)

성명	세례명	교우	현주소	지역
장아름	실비아	1	분당동 135-4	1-2-2
이원희	이나시오	1	분당동 152-11	1-4-4
문성원	바오로	1	두산 빌라 210동	2-1-2
임성재	미카엘	3	한신라이프 109동	2-3-2
이현자	비아	2	서현동 338-4	2-5-4
임종은	레지나	1	장안 건영 119동	3-5-3
맹관영	돈보스코	4	시범 우성 220동	7-5-1
김은주	마리아	1	시범 우성 222동	7-5-3
장인준	대전안드레아	1	샛별 삼부 401동	12-3-1
조은예	베로니카	1	한솔 청구 103동	15-4-3
장용훈	살비오	1	한솔 청구 111동	15-5-4
신미아	마리아	1	정자동 227-5	16-3-1

◆ 지난 주 하느님 품으로 가신 분

“주님, 영원한 안식을 주소서!”

성명	세례명	나이	사망일	주소
이승훈	요셉	96	-	
하형순	마리아	81	1.29	샛별 삼부 411동

◆ 오늘의 신자수 (2019년 2월 4일 현재)

지난주 신자수	전입	전출	선종	세례	현재
15,830	19	9	2	-	15,838

◆ 재정현황 (1월 28일~2월 3일)

세입부	
주일헌금(연중 제4주일)	19,712,000
특별봉헌금(사제양성후원2차)	5,333,000
교무금	22,840,000
성소후원금	330,000
미사예물	4,310,000
감사헌금	2,060,000
기타헌금	3,202,200
자선수입	11,706,370
기타수입	2,530,000
세입 합계	72,023,570
세출부	
경상비	38,660,131
세출 합계	38,660,131

요한 카툰 : 레몬트리

.....

부제 : 설교하는 돈이



우리가 현세만을 위하여
그리스도께 희망을 걸고 있다면,
우리는 모든 인간 가운데에서
가장 불쌍한 사람일 것이다.

-1코린 15,19

주님 봉헌 축일 - 초 축복

주님 봉헌 축일의 핵심은 그리스도이신 예수님을 낳으신 마리아가 모세의 율법에 따라 정결 예식을 행한 것과 예수님을 성전에서 봉헌한 두 가지를 기념하는 것입니다. 그리고 이날의 행렬에 사용되던 초를 장엄하게 축복하던 전통이 한 해 동안 사용할 초를 축성하고 모든 전례에서 그 촛불을 켜 놓은 관습으로 정착되었습니다. 그래서 이날 성전과 각 가정에서 사용할 초를 축복하는 것입니다. 또한 예수님을 마리아가 성전에서 하느님께 봉헌하였듯이 하느님께 자신을 봉헌한 사람들이 자신이 선택한 삶의 의미를 다시 한번 깨닫게 하기 위해서 교회는 이날을 '봉헌 생활의 날'로 함께 정하고 있는 것입니다.



상반기 성경공부 인니

⊕ 2019년 그룹 성경공부 모집

- 과목 : 창세기, 탈출기, 마르코, 요한, 사도행전, 이사야, 마태오
- * 창세기 환영합니다.
- 공부 시간 : 매주 월요일 (3월 시작)
(오전반 10:00~12:00, 저녁반 20:00~22:00)
- 접수 : 2월 3일(주일)~3월 3일(주일)
 - 주일 매 미사 후 요한마당, 대성당 앞
 - 평일 미사 후 소성당 앞
- 문의 : 010-9127-6660
010-2408-6559

개강미사 : 2월 25일(월) 10:00 소성당

⊕ 교구 '여정' 성경 공부 접수

여정	신약과정 (루카복음, 사도행전)	구약과정 (역사서1)
	매주 월요일 14:00~16:00	매주 수요일 14:00~16:00
첫걸음	역사서	
	매주 화요일 (14:00~16:00)	
은빛 여정	초대교회와 사도 바오로	
	매주 금요일 11:00~12:00	65세이상 어르신
통독 복음서	구약 1-2	
	매주 수요일 (11:00~13:00)	
- 접수 : 2월 3일(주일)부터 본당 사무실 - 교재비는 개강 후에 받습니다.		

본당소식, 공지

이번 주 예비신자 교리 (B226호)					
주	담 당	대상	날 짜	시 간	주
부 활 반	시 메 온 수 녀	성 인 반	2.13 수	10:40	19과
	채 유 호 신 부		2.15 금	20:20	19과
	평신도선교사		2.16 토	20:00	19과
	평신도선교사		2.17 일	09:30	20과

⊕ 2019년 요한대학 신입생 등록 접수

- 접수 : 2월 17일(주일)~24일(주일)
 - 주일 오전 미사 전후 1층 요한마당
 - 평일에는 사무실
- 구비서류 : 입학원서(사무실 비치), 주민등록등본 1통, 사진 1매(신입)
- 입학금 : 100,000원 (1년분)
- 조건
 - 본당에 교적을 둔 65세 이상 어르신
 - 타지역 교우는 접수 불가합니다.
 - 예비자 교리 등록자 가능 (타지역 해당 안됨)
- 문의 : 학장 010-9447-5455

⊕ 성체조배회원을 위한 미사

- 일시 : 2월 15일(금) 16:00 성체조배실

⊕ 지난해 성지주일에 가져가셨던 축성 받은 성지를 가져 오시기 바랍니다.

- 수거장소 : 성당 사무실 앞
- 수거기간 : 3월 3일(일)까지
- * 재의 수요일 : 3월 6일

⊕ 제49기 문화강좌 모집 안내

- 과목 : 유아발레, 생활성가, 포크기타, 서양화, 캘리그래프, 하모니카, 요가(웰빙, 파워), 라인댄스 A,B반, 한국무용, 자수와 퀼트(신설)
- 접수 : 2월 17일(주일) 오전부터
 - 주일 : 요한마당, 평일 : 사무실
- 수강료 : 3개월 50,000원(재료비 별도)
- ※ 환불규정 : 강의 개시일 이전에는 수강료 전액 환불이 되나 개강 후에는 시간 경과에 따라 환불 금액이 변동됩니다. 그리고, 환불 요청시에는 영수증을 꼭 제출하셔야 합니다.
- 기간 : 3월 1일 ~ 5월 31일까지
- ※ 모집 첫날은 본당 신자 또는 관할지역 거주자 우선 신청기간 입니다.
- 문의 : 담당 010-5269-3592
분과장 010-9077-0822

♣ 가톨릭스카우트 분당성요한성당 아퀼라대 대원 및 지도자 모집 ♣

- 접수기간 : 3월 10일(주일)까지
 - 2월 24일(주일) 서류 1차 마감
- 접수대상 :
 - 대원 : 초등부 1학년~ 고등부 1학년
 - 지도자 : 성인 가톨릭 신자
- 문의 : 김 베드로 010-8338-7874
- 관심 있으신 분들은 홈페이지를 방문하세요.
다음 카페 <http://cafe.daum.net/aquila1227>
<가톨릭스카우트 분당성요한성당 아퀼라대>



교우와 거래합니다.

<p>로알튼 요양원 축 개원 ~ 동백동 371-1 노인 재활 전문 요양시설 요양보호사 수시 모집 royaltonhome@naver.com 강 아네스 010-2772-0408 문의 031-285-2850</p>	<p>해내밀 공인중개사무소 시험단지 매매, 전세 구합니다 이효성 제리노, 윤재희 올리아나 ☎ 706-4545 시험 삼성 한신상가 1층(서현초 운동장앞)</p>	<p>장안 공인중개사무소 ☎ 701-0888 장안타운 건영아파트 매매, 전세 전문 성실 · 신뢰로 정성껏 모시겠습니다. 이강신 에제키엘 한경순 비비나 분당동 장안타운 건영상가</p>
<p>강남 공인중개사 사무소 (031)719-8300 수내3동 주택단지 김도형 (F. 하비에르) 수내3동 98-8</p>	<p>정말 수학을 배우고 있는 것일까? 영재학교 합격생 인지분석으로 개발된 문제해결력 PROGRAM CLAY MATH 수학학원 ■ 1차 설명회 : 2월 12일(화) 제니플라자 4층 임지원(미카엘라) blog.naver.com/clay-math</p>	<p>법률사무소 은인 형사 / 민사 / 부동산 / 상속 무료 법률 상담 변호사 양해인 (사비나) ☎ 031)546-1544 상현역 2번출구(수협은행 광고점 2층)</p>
<p>온누리 축산 한우암소 전문(1*이상)최상품 암돼지 전문, 이바지·선물세트 ☎ 031)706-7456 허충일 안드레아, 강복심 베로니카 분당동 건영2차 후문앞(롯데마트옆)</p>	<p>미시간음악원 Michigan Institute of Music ★ 입사·영재 전문, 전공반 취미반 ★ 피아노 작곡 바이올린 첼로 플룻 ★ 서현동93, 현대카스빌딩 214호 ☎ 031-701-3958</p>	<p>호주뉴질랜드 건강식품물 스마트웰빙 청정 호주 뉴질랜드의 깨끗함을 선물합니다. www.smartwb.co.kr 회원가입시 5%쿠폰 + 2,000원지급 smartstore.naver.com/smartwellbeing</p>
<p>특허·상표·디자인 등 지식재산권의 확보와 보호 국제특허 바른 대표변리사 남호현 세레자요한 010-9020-0700 / 02-3479-7000 hh-nahm@barunip.com www.barunip.com</p>	<p>정자파출부 가사도우미 · 배이비시터 · 이사청소 현희정 클라라 www.jhelper.co.kr ☎ 031) 782-6300 정자역 3번출구</p>	<p>프리미엄 치과 성장/성인교정, 임플란트(오스템,독일), 레이저미백, CT 의학박사 오영수 대건 안드레아 (치과 교정 전문의) ☎ 8016-2888~9 삼평동 붓들사거리(스타벅스 옆건물 3층)</p>
<p>입시컨설팅 · 수시상담 학생부종합전형 · 비교과 · 수시전략 대치동 '큰물입시연구소' 대표 황민영(프란치스코) www.keunmul.co.kr ☎ 1833.7499/010.3759.2346 * 교우분들은 문의 시 말씀해 주세요.</p>	<p>보양식 빨락지 보양식 빨락지요리 /신안무안산 현지직송 서현동 194-2(시험 먹자골목 내) 김혜원(에스텔) ☎ 031)701-6788</p>	<p>강 남 면 옥 갈비찜 · 함흥냉면 · 갈비탕 ☎ 781-3790 윤정숙 (세실리아) 시험단지 먹자골목 입구</p>
<p>경희더순 경희더순환의원 http://www.thesoon.co.kr/ 다이어트 / 리프팅 / 교통사고 원장 이세진 골룸바 ☎ 031)716-8575 정자역 3번출구 젤존타워 3차 4층</p>	<p>행복가득 산부인과·소아과 ▶ 24시간 주치의 분만 ▶ 자연분만 1위 병원 ☎ 708-5600 원장 정태영 베드로 율동공원 대 주차장 50m 아래</p>	<p>태 재 한 의 원 왕(쑥)뜸 전문, 부인과·산후보약전문 한방자동차보험 / 어깨·허리 교정 경옥고·공진단 자체제작 한의원 원장 이용현 (바오로) ☎ 031)603-1075 (태재고개 위치)</p>

비산동성당 소식

2019. 02. 10 연중 제5주일

■ 한 주간의 정성 (2019.01.31 ~ 2019.02.06)

(단위 : 원)

연중 제4주일		주 일 헌 금 (02.03)		6,070,800	
		교 무 금		6,935,000	
감 사 헌 금	· 박종흔	100,000	· 함학기	40,000	· 홍소영 32,000
	· 박성춘	50,000	· 김영숙	100,000	

■ 전입 오신 분들 환영합니다.

■ 전출 가신 분들 안녕히 가십시오.

번호	성명 · 세례명	지역-구역-반	오시는 곳	번호	성명 · 세례명	지역-구역-반	가시는 곳
1	장성렬 다니엘	비산삼성-05-01	거주불명	1	김주택 미카엘	임곡-01-06	양천
2	최은숙 안젤라	비산삼성-06-03	수리동	2	김형주 마르타	덕천삼성2-01-03	불광동
3				3			
4				4			
5				5			
6				6			
7				7			

■ 교중미사 전례봉사 - 미사 전 주보 나눔 · 신자들의 기도 · 예물 봉헌 · 헌금 계수(해바라기방)

2월	임곡 지역	3월	그린빌 지역
----	-------	----	--------

■ 단체 모임 일정 (02.10 ~ 02.17)

날 짜	시 간	단 체 명	날 짜	시 간	단 체 명
< 제분과 위원회 >			< 평신도단체 협의회 >		
02.10(주일)	11:30	성소분과 월례회의	02.10(주일)	20:30	바다의별 Cu. 월례회의
			02.13 (수)	14:00	천주의성모 Cu. 월례회의
< 청소년 위원회 >			02.15 (금)	20:00	다윗의탑 Cu. 월례회의
02.10(주일)	13:30	청소년 위원회 월례회의	02.16 (토)	11:00	신자들의도움Pr. 2000차

주보 광고

월 40,000원

신청은 사무실로..

교우와 거래합니다

<p>원조 웅심이 매달팔국수</p> <p>최석중 대건안드레아 이영미 모니카</p> <p>010-8808-7992 ☎ 442-5080</p> <p>비산사거리 전자랜드 옆골목</p>	<p>경희에스한의의원</p> <p>월화수목 9시 ~ 9시 금 9시 ~ 7시 토 9시 ~ 2시</p> <p>비산한화꿈에그린 정문 앞 031) 689-3949</p> <p>이종응 바오로 최지혜 세실리아</p>	<p>래미안 현대부동산</p> <p>삼성래미안, 한화, 롯데낙천대, 대림, 주공그린빌, e편한세상</p> <p>☎ 448-7500</p> <p>비산삼성 단지내상가 203호</p> <p>이상암 (베네딕도) 이미자 (레 지 나)</p>	<p>래미안 세종부동산</p> <p>삼성래미안, 한화, 롯데낙천대, 대림, 주공그린빌, e편한세상</p> <p>☎ 469-8989</p> <p>비산삼성 단지내상가 114호</p> <p>김무형 (젤라시오) 신건상 (베로니카)</p>
<p>늘바른 부동산</p> <p>진흥아파트, 주공뜨랑채, 일동삼성래미안</p> <p>☎ 442-8285 010-6248-8742</p> <p>안양1동 주민센터 옆 우편취급소 옆</p> <p>하종복 (미 카 엘) 임명숙 (미카엘라)</p>	<p>샘모루 약국</p> <p>비산동 관악대로 135</p> <p>샘모루 빌딩 1층</p> <p>031) 442-9905</p> <p>이정하 (라파엘라) 박선희 (스 텔 라)</p>	<p>꿈에그린 부동산</p> <p>비산한화꿈에그린 강남. 일진. 동산</p> <p>☎ 447-5500</p> <p>꿈에그린 104동 중앙 정문 앞</p> <p>강윤규 (바 오 로) 정인순 (아니시아)</p>	<p>“우리가족 주치의” 심미치과</p> <p>보험틀니 / 보험스켈링 / 보험임플란트</p> <p>심미보철 / 임플란트 / 레이저 잇몸치료</p> <p>비산동 554-1번지 샘모루빌딩 5층</p> <p>☎ 031)441-6293</p> <p>원장 이광정 (스테파노)</p>
<p>경희사슴한의의원</p> <p>편안한 진료, 따뜻한 진료.</p> <p>평일 저녁 9시까지 진료합니다.</p> <p>☎ 031-446-1077</p> <p>메가트리아 1단지 정문 앞 마드리드상가 4층</p> <p>정수환 (노 엘) 안서현 (마리아)</p>	<p>닥터 준 치과의원</p> <p>★ 자연치아살리기 ★ 환한 미소를 되찾아드립니다.</p> <p>3D-CT 임플란트 / 보험틀니 / 심미보철</p> <p>래미안 메가트리아 1단지 정문 앞 연안빌딩 4층</p> <p>☎ 031) 469-7575</p> <p>대표원장 강석준 (요셉)</p> <p>서울 성모병원 임플란트학과 외래교수</p>		

본당 교우들이 운영하는 사업장입니다. 참고하시어 많은 이용 바랍니다.

천주교 비전동성당 교우상가 안내



비전동성체성혈성당



B.O.B 비오비 영어과외

- 초5~6 : 중등대비 문법, 작문, 독해
 - 중등 : 내신, 고등선행, 영어 일기
 - 고등 : 내신, 모의고사, 수행평가, 생기부관리
- ☎ 무료 테스트·상담문의 010-3864-1938
비전푸르지오2차 / 채슬원 마리아막달레나

차이코프스키 음악학원

피아노 / 바이올린 / 비올라 / 첼로
비전성당 뒤 피앤큐 어린이집 3층
☎ 010-2311-6622 박병근 세실리아
☎ 010-3376-4674 황규연 켄 마

이태리 헤어

소사별점* (채선당 맞은편 2층) 031)655-9378
중앙점* (지엔산부인과 옆) 031)654-9378
CGV점* (영화관 2층) 031)668-9378
위조성(요셉), 이희정(마리아)

공인중개사 김영준 사무소

평택 전지역, 소사별 지구 매매, 전·월세
☎ 654 - 4959 / 010-9654-4959
평택역 앞, 파주옥 옆 김영준(파스칼)
NAVER / 평택부동산달인

생각과 상상학원

초·중등부 선행, 영·수 단과
고등부 국·영·수·논술
명문대 출신의 강사가 명문대로 가는 가장 빠르고
확실한 길을 알려드립니다.
상담전화 ☎ 657-3800(한전 옆)
유혁수(요셉) 010-8867-9132, 김순금 헬레나

만화카페 “내방처럼”



내방처럼 편안하게 즐기자!

블로그: blog.naver.com/o210o
진사리 다이소매장 맞은편 3층
TEL: 031)656-8144 010-9217-8144
이일영(사무엘), 오임환(사비나)

인테리어, 도배·장판

고려종합장식

현관중문·폴딩도어·브라인드
합정 초등학교 앞/☎ 653-5234
H.P : 010-3329-8066
이준철(요셉), 나경애(카타리나)

평택 성모안과

수술상담

☎ 618 - 3131
평택역 앞, 파주옥 뒤
원장 : 안과전문의 강태환(노엘)

♪ 예종.예고.음대 입시생 모집 ♪

[피아니스트 김용균]

♪ 학력 : 서울예고, 독일석사, 최고 연주자과정 졸업
♪ 현재 : 대학출강, 콩쿨 심사위원
동작동 센트럴자이 아파트 010-8942-1172
박미영(유리안나)

탱구리협동조합 매장

유기농, 친환경 먹을거리와 장애인들과 함께사는
공동체의 가치를 판매합니다.(위치:성당 주차장)
운영시간 : (화~토)오전 10시30분~오후2시
오후8시~10시 (주일)오전 10시~ 저녁 9시
사무국장 김용한(010-3348-8479)/657-4797



Share(쉐어)



Together(투게더)....



사랑의 기쁨.(AMORIS LAETITIA)

가정에 관하여, 주교와 신부와 부제와 봉헌 생활자와 그리스도교 혼인을
한 부부와 모든 평신도에게 보내는 프란치스코 교황 성하의 권고

제 4 장 혼인의 사랑

- 기쁨과 아름다움 -

129. 이렇게 바라보는 사랑의 기쁨을 키워 나가야 합니다. 우리는 사랑을 위하여 창조되었기 때문에, 좋은 것을 함께 나누는 것보다 더 큰 기쁨은 없다는 것을 알고 있습니다. “주고받으면서 스스로 즐겨라” (집회 14, 16). 삶에서 가장 강렬한 기쁨은 우리가 다른 이에게 기쁨을 줄 수 있을 때에 생겨납니다. 이는 하늘나라를 미리 맛보는 것과 같습니다. 우리는 영화 ‘바베트의 만찬’의 아름다운 한 장면을 떠올려 볼 수 있습니다. 마음씨 좋은 요리사가 감사의 표시로 포옹을 받으며 칭찬의 말을 듣습니다. “아! 당신은 천사들을 기뻐 뛰놀게 할 거예요!” 다른 이에게 기쁨을 주는 것과 그들이 기쁨을 만끽하는 것을 보는 것은 아름답고 즐거운 일이 됩니다. 형제적 사랑의 결과인 이러한 기쁨은 자기 자신만 바라보는 이의 허영심에서 나오는 것이 아니며, 사랑하는 이의 행복을 기뻐하는 것입니다. 이 기쁨은 상대방에게 전해져 그 사람 안에서 좋은 열매를 맺게 됩니다.

130. 다른 한편, 기쁨은 고통과 슬픔을 통해서 새로워집니다. 아우구스티노 성인께서 말씀하신 것처럼, “전쟁에서 위험이 더 클수록, 승리의 기쁨이 더 커집니다.” 부부가 시련을 겪으며 함께 헤쳐 나가면, 그 노력이 가치가 있었다는 것을 경험할 수 있습니다. 이를 통하여 부부는 좋은 것을 이루어 함께 무엇인가를 배우게 되거나, 그들이 가진 것을 더 소중하게 여기게 되기 때문입니다. 서로 사랑하는 두 사람이 함께 커다란 노력을 기울여 얻은 것에서 나오는 기쁨보다 더 심오하고 황홀한 인간적 기쁨은 없습니다.

본당 설정 25주년 기념 영적 생활

- ◆ **신앙운동** : 본당 설정 25주년 기념 영적 선물 묵주기도 일천만단 봉헌하기
(부제) 묵주기도의 어머니께 봉헌하는 영적 꽃다발
- ◆ **행사기간** : 2018년 5월 25일 ~ 2020년 5월 성모의 밤 (만 2년)
- ◆ **참여주체** : 산본성당 신자 전원

단 수	본당 설립 25주년 기념 묵주기도 봉헌자 명단													
5100	창조주의 모후Pr.													
5000	최덕희													
2000	조행남													
1500	공병윤	이효주												
1400	박금란													
1300	하순옥													
1200	정명희													
1000	김명수	이선옥	박유순	김순덕	황명복									
800	조병숙	권무연												
700	하외순	첫영성체 평화반 2기												
605	권경자													
600	이희자	이가희	임윤희	신승철	문순례									
500	박미리아	김옥순	글라라	김옥순	막달레나	배민환	박희연	한정숙	이경희					
400	미사드리 전례부	김은순	방극환	성영제	문봉남	김애윤	안광숙							
300	첫영성체 교사단	손남순	김진수	최민순	이문희	김복동	전숙정	최혜식	최혜미	임경숙	전양선			
210	이계분													
200	양춘자	정미리아	윤병철	김준자	고귀용	김신자	박복순	김말순	이광웅	박성애	박옥심	이상순	배재숙	최분득
	유창옥	홍남식	유성자	김인자	최순이	박덕희								
150	문정란													
145	김귀례													
105	이지혜													
100	김유림	이후영 가족	이명세	박정희	김영숙	김용선	김영빈	최은영	오은경	유신종	정순자	김명희	류일선	

금주간 집계 : 46,315단 / 총 1,320,189단

목표는 묵주기도 1천만단 영적 꽃다발 봉헌입니다. 언뜻 어려운 목표라고 할 수 있겠습니다. 그러나 주위의 신자들을 독려하고 냉담 중인 교우까지 모두 함께 나아간다면 25주년 그 날에는 모든 신자가 참여할 것으로 믿습니다. 산본 공동체의 활성화와 개인의 성화를 위해 성모님의 전구를 청하는 1천만 단 영적 꽃다발 봉헌에 신자 한 분도 빠짐없이 적극 참여하여 아름다운 공동체로 거듭날 수 있기를 기대합니다.

산본성당 25주년 준비 위원회



산본성당가족

2019. 2. 10.

성사 안내	유아세례 : 짝수달 둘째 토요일 오후 4시 병자영성체 : 매월 첫째 목요일 (1월, 8월 제외) 성 시 간 : 매월 첫 목요일 저녁 7시 30분 차축복 및 혼배면담 : 사무실에 개별신청. 대인축복 및 병자성사 : 매주 토요일 오전 9시 미사	예비신자 교리시간	화요일 저녁반 : 오후 8시 목요일 오전반 : 오전 11시 금요일 오전반 : 오전 11시 토 요 저녁반 : 오후 8시 주 일 오전반 : 오전 9시 30분
천주교를 알고자 하시는 분은 본당신부님, 수녀님 또는 사무실에 문의하십시오.			

<전입 가족>			<전출 가족>		
직전본당	세대주(성명·세례명)	주소 (구역-반)	세대주(성명·세례명)	전 지 역	전출본당
금정	이재훈 (스테파노)	개나리 1327-301(1-5)	박은경 셀리나	루카	인천/영종
수리동	오용진 (요한세례자)	매화 1414-502(3-9)	박현주 로사리아	루카	대전/홍성
			최팔용 레오	루카	수원/수리동

본/당/소/식/안/내

1. 우리들의 정성 - 교무금 및 감사헌금을 봉헌 해 주신 모든 교우분들께 감사드립니다 -

교 무 금	감사헌금 봉헌내역 :
• 교 무 금 : 7,580,000원	유성자(루시아) 10만 엄도섭(시몬) 10만
• 연중 제4주일헌금 : 5,245,100원	김영기(베드로) 10만 공대광(바오로) 10만
• 사제양성 특별헌금 : 2,539,000원	이상순(마리아) 10만 이승준(성안드레아) 2만
• 기타헌금(건축기금) : 500,000원	익명(3명) 6만
• 감사헌금 : 580,000원	
• 설 합동위령미사예물 : 6,605,000원	

2. 배 · 배급 판매 수익금 보고

수익금 : 1,990,000원입니다. 수익금은 본당 자선사업에 쓰도록 하였습니다.
판매에 협조해주신 봉사자분들과 교우분들의 많은 관심에 감사드립니다.

3. 함께 기도해 주세요.

† 자비로우신 주님, 언제나 주님의 부르심에 따라 살아가려는 자녀들의 바람을 즐겨 들어주소서.

지향	소속	기도 내용	지향	소속	기도 내용	지향	소속	기도 내용
이정애(루치아)	군포성당	갑상선암	김고이(안나)	루카지역	심근경색	채인숙(효주아녜스)	요한지역	뇌출혈
김원순(수산나)	요한지역	폐암	정점삼(베드로)	주안1동성당	심근경색	김현숙(마리아)	금정성당	치매, 뇌경색

♥ 교우분들의 기도를 희망하시는 분은 사무실로 접수해주시기 바랍니다. ♥

금주간 기일을 맞는 교우	
선종일	성명 · 세례명
2018.02.16.	임상희 마태오
* 선종 5주기까지 기도지향이 올라갑니다.	

광고료 : 1개월/50,000원, 6개월/200,000원

* 교우와 거래 합시다 *

- 학원, 부동산, 음식, 건강식품, 생활시설 -

<p>사고력교육센터 / 초·중 지혜의 숲</p> <p>* 사고력 독서토론논술 · 에세이 * 특별모집 : 예비초1/ 예비중1/방학특강</p> <p>www.지혜의숲산본.com 김미카엘라 (393 - 0120)</p>	<p>ENA융합영어</p> <p>영어식 사고훈련+지적능력함양+추론능력+표현능력 초 · 중 · 고 영어전문학원</p> <p>· 최신출제경향 BIG DATA 분석 (해상부 내신 · 수능심화 · 논 · 구술 · 면접) · TOEFL 평균115 · TOEFL 만점자 배출 · TEPS 전원1급 · 외고Essay 만점자 다수 · 수능10년 연속 가의 전원1등급 · 학제간 융합(인문학+자연과학)</p> <p>영어를 통한 창의적 · 통섭적 사고능력배양</p> <p>(031)476-1218</p> <p>영어논술, IDT TOEFL, TEPS, SAT, 유학지도, 언어창발 http://cafe.naver.com/enaenglishacademy</p>	<p>Sunny & Yessica's English</p> <p>오슬랜드 대학교 / 뉴욕 시립대학교 출신의 젊고 열정 넘치는 두 원장님들이 직강하는 영어!</p> <p>체계적인 문법/스머드는 파닉스/원어민의 발음/ 스파르타식 카리스마 장기유학/외국소재대학 졸업/원어민 강사/ 내신강사 경험으로 탄탄한 커리큘럼 구성능력1:1 맞춤별/ 성향별 커리큘럼 구성능력과 교감능력</p> <p>공내초/공내중/태을초/산본정독원센터 앞 목련우방 상가 2층) or 홍진초/화산초/홍진중(올곡) 농협 중심상가 2층)</p> <p>☎ 010-9505-0395</p>	<p>개나리 공인중개사</p> <p>※산본 전지역 아파트, 주택, 상가 취급※</p> <p>TEL : 031) 398-8800</p> <p>13단지 개나리아파트상가 김진선 (안젤라)</p>
<p>한양공인중개사</p> <p>산본 전지역 아파트, 주택, 상가 취급</p> <p>12단지 한양아파트 상가내 TEL 031) 394-5100 박 화 자(로사리아)</p>	<p>진평 세무회계</p> <p>대표세무사 이동현 (모세)</p> <p>가장 · 세급신고/양도 · 상속 · 증여 부가세, 소득세, 법인세 산본역 3번출구(파리바게트 5층) ☎ 1522-5798</p>	<p>홍두개 샤브샤브 만두전골</p> <p>아귀찜 달북음탕 들깨칼국수 떡만두국</p> <p>13단지 스파렉스사우나 2층 031-399-2263 010-5582-5694 김용현(아우구스티노) 박미경(화라)</p>	<p>춘 하 추 동</p> <p>들깨수제비, 가지락칼국수</p> <p>감자옹심이, 팔죽, 갈비탕, 삼계탕, 해물파전</p> <p>산본 11단지 군포농협주차장 출구 앞 ☎ 031-396-0789 010-8827-8695 최범기(다니엘), 송은화(모니카)</p>
<p>권가네 부대찌개</p> <p>대박기원 부대찌개 / 하루영양등록 밥상 일등우리아이 돈가스 / 아무지개 참치주먹밥 군포시 산본동 1061-1 현대아카데미 201호(13단지정류장앞) ☎ 031-391-5152 010-2612-5152 권 미 나(빅토리아)</p>	<p>청결 · 맛 · 친절 미 향 떡 집</p> <p>수제왕모찌/떡케익/행사떡 류범식(세레자요한), 홍연정(소피아)</p> <p>031-398-8505 010-3564-2783 (13단지 곡란중학교 정문앞)</p>	<p>숯불갈비코스요리 아리랑</p> <p>【코스요리】 한우코스, 한돈코스, 스페셜 A, B코스 【숯불구이】 꽃등심, 와규 생등심, 생갈비, 양념갈비 【점심특선】 갈비정식, 불고기정식, 육회비빔밥, 갈비탕, 냉면</p> <p>군포시 당정동 996-1(한세대학교 옆) ☎ 031.458.5080 상견례, 돌, 회갑연 단체연회식(10~50석) 최광덕(바오로) · 성민선(루치아)</p> <p>NAVER 군포 숯불갈비 아리랑 검색</p>	
<p>뚜레쥬르 산본역센터로점 성탄 케익 단체주문 받습니다!</p> <p>경후불(미카엘라), 박문구(미카엘) 중심상가 센터로 601, 114호 031.393.0234</p>	<p>Hyundai Oilbank</p> <p>(직영) 우신주유소</p> <p>안양시 동안구 호계동 1026-10 (산본고가차도 의왕방면 300M) ☎ 031-455-0574 조만호 프란치스코</p>	<p>주)제로콜투어</p> <p>추억을 담아 드리는 큰 그릇</p> <p>가족처럼 안전하게 모십니다. 최고급 차량(아름다운 음향설비 완비) ▶ 학생 현장 학습 ▶ 성지순례, 산악회, 단풍관광</p> <p>☎ 010-3786-7931 담당이사 : 박성균(사도요한)</p>	<p>UP & DOWN 업앤다운</p> <p>중고차 매매상담</p> <p>010-7933-7953</p> <p>대표 정광민(바오로) 이유라(헬레나)</p>
<p>장난감 나라</p> <p>장난감 도/소매점 865입 여중무용</p> <p>장소:예전각 사거리 건너편(금정동 고가 사거리) 주소: 군포시 금정동 910-5 ☎ 031-427-7335 HP.010-3630-1597 대표 : 김병준 베드로</p>			

* 교우와 거래 합시다 *

- 병원, 한의원, 생활시설, 복지 -

<p>두리이비인후과</p> <p>이비인후과 전문의 2인 진료 어지러움증/ 코수술 / 편도결석 · 고려대학교 의학박사 · 고려대학교 이비인후과 외래교수 · 국립 장기이식관리센터 이비인후과 전문의 · 국립 암센터 두경부종양클리닉 자문교수 · 대한민국 미래를 여는 인물 대상 (2012년) 한솔 스포츠센터 2층 TEL. 397-7577 문준환(이나시오) / 장원익</p>	<p>SOK속편한내과 HEPATO-GASTROENTEROLOGY CLINIC CENTER</p> <p>의학박사/소화기내과전문의/교수출신 원장 : 김명식, 김인한(요셉파터), 정봉주</p> <p>· 위 · 대장내시경 및 용종절제술 전문병원 · 부설 건강검진센터 · 종합검진 · 보험공단검진 · 암검진 · 최첨단 각종 초음파검사, 정밀 골밀도 검사 · 국가필수 예방접종 · 성인예방접종(대상포진, 폐렴, 자궁경부암)</p> <p>산본동 한솔스포츠센터2층 TEL: (031)393-0068~9</p>	<p>에이스치과 ACE Dental Clinic</p> <p>중심상가 힘 정형외과 건물 3층 단국대학교 치과보철과 외래부교수 보철과 인정의 구강악안면임플란트학회 우수회원</p> <p>☎ 397-2875 은 준 영(알페리오)</p>	<p>바른 이 갖기 김.현.치.과 교정치료 전문치과</p> <p>치열교정, 수술교정, 성장기 턱교정 신본 중심상가 중심 분수대 옆 센더빌딩 A동 4층 031) 393-2800 치의학박사, 교정인정의 김 현 안젤라</p>
<p>김경중 내과의원</p> <p>만성질환 관리 (고혈압, 당뇨병, 고지혈증 등)</p> <p>진료시간 : 평 일 09:00~18:30 토요일 09:00 ~ 13:00</p> <p>산본시장 사거리 (생생당약국옆 2층), 래미안하이아스@상가 신한은행 건너편 ☎ 394-1919 원장/내과전문의 : 김경중(마르티노)</p>	<p>사암아침 한의원</p> <p>· 진료안내 : 월요일 휴무 화~금 06시~17시 토 06시~14시</p> <p>· 일요일, 공휴일, 월요일 휴무</p> <p>13단지 정류장앞 031) 393-5090 원 장 : 전상규(마태오) / 박수미(엘리사벳)</p>	<p>화통한의원</p> <p>감기,비염,통증,중풍,비만,성장, 부인,소아,류마티스,베체트병, 크론병,루푸스,각종 암</p> <p>군포시 금산로 112,1층(덕원빌딩,산본동) 산본사거리 근처 ☎ 031)391-7576 원장 이준영(판탈레온)</p>	
<p>장경^족한의원</p> <p>장부 경락 원리와 원칙에 따라 진단하고 공식을 따른 원인 치료</p> <p>래미안 아파트 맞은편 산본시장 입구 2층 ☎ 031)395-1075 원장 : 박상현(안드레아)</p>	<p>Oracle 오라클피부과의원 산본점 (구, 드림필피부과와 같은 원장진료)</p> <p>· 급만성 피부질환(아토피, 무좀, 건선, 여드름, 피부암) · 백반증 엑시머광선 치료 · 주름줄트라피딩, 보톡스필러, 췌피마용성형술 · 비만클리닉, 지방흡입술 · 탈모클리닉, 모발이식수술 · 레이저(점,검버섯,사마귀,문신),PL,기미레이저토닝,홍터프락셀, 여드름근치술</p> <p>한솔사거리 스포츠센터 맞은편 신원타워빌딩3층 ☎ 398-1931~2 www.dtskin.co, sb.oracleclinic.com 피부과전문의, 의학박사 차형기(베드로)</p>	<p>가톨릭 임마누엘</p> <p>결혼정보 44년 전통 초혼, 재혼 전문</p> <p>명동성당 정문 한국 YMCA 504호 02) 757-3343 이 수산나</p>	
<p>산본 요양원</p> <p>♥ 어르신들 가족처럼 ♥</p> <p>13단지입구 버스정류장앞 ☎ 031-393-8811</p> <p>원 장 문홍민(블로) 부원장 오승진(리베라따)</p>	<p>열린연세정형외과</p> <p>안양에서 이전개원</p> <p>관절 · 척추 · 전문치료 · 수술 · 도수 · 물리치료 (위치) 산본 이마트 옆 투데이몰 뒤쪽 건물 센트로601, 4층</p> <p>☎ 1811-0807</p>	<p>오맹큐 천연염색 O Thank You</p> <p>✓ NO암모니아, 냄새없음. ✓ 새치염색. ✓ 천연헤나100%. ✓ 두피마사지, 모발케어.</p> <p>오맹큐산본3호점 ☎ 393-9933 삼성래미안122동 건너역자골목200M 유경자(로사) 010-8758-6204</p>	
<p>두피 및 모발 건강을 생각하는</p> <p>조소연 헤어</p> <p>13단지 우성미성프라자 2층 ☎ 031-392-0896 원장 조소연(세실리아)</p>	<p>Arcadia</p> <p>천연·발효액 비누</p> <p>클린징, 청소년 여드름, 성인여드름, 건선, 홍조 www.arcaskin.com ☎ 010-2019-7016 전용준(안드레아), 한명진(유스티나)</p>		

“교우들 서로서로 거래 합시다”

〈믿음 · 신용 · 친절을 실천 합시다.〉

수 학 과 외	고 향 떡 집	비만 전문 클리닉
수학전문 강사 / 서울대 입시학원 고등부 및 경시대회 경력 다수 문 · 이과 내신 · 수능 · 적성 지도가능! 과학탐구영역 지도 가능! 민지영(이사벨라) · 송덕환 ☎ 010-7117-1955	돌떡, 백일떡, 개업떡, 편육 잔치떡, 폐백일체 본오동 814/신한은행 앞 ☎ 419-0991 / 016-9770-5879 안익환(사도요한), 김정미(바울라)	S라인 미모! 느낌아니까! 중앙동 롯데백화점앞 영풍빌딩 3층 ☎ 402-3361 미 모 산 부 인 과 원장 원찬연(스테파노)
죽 이야기 <small>자연에서 영감을</small> 고잔점 Take-Out! 모든메뉴 포장, 배달됩니다. 연중무휴, 명절에만 쉽니다. 고잔동 네오빌 615동앞 ☎ 401-6263 / 010-9151-3584 현몽주(바오로) · 김봉남(마리나)	우식 공인중개사 상가 · 다가구 · 전, 월세 · 매매 본오1동 722-12 반월공원 사거리 ☎ 502-2002 / 011-663-9118 대표/공인중개사 강미원(말가리다)	상콤한 치과 진료과목 : 레이저 잇몸성형, 임플란트 교정, 치주, 보철 본오동 우성아파트 맞은편 3층 ☎ 415-2828 원장 이성욱 다미안
홍삼 · 인삼세상 (신안 1차 후문 맞은편) ▶ 구중구포 홍삼액 ▶ 수삼 / 건삼류 일체 ▶ 한약재료(건강식품위주) / 꿀 ▶ 홍삼사탕류 일체/ 건강차/ 건강환 일체 ☎ 031-416-6115 / 010-8034-8115 최정자(베로니카)	자미한의원 자미한의원 비염 · 축농증 · 성상 아토피 비만 · 갱년기 클리닉 혈행 개선을 위한 혈관레이저 시술 본오동 880-3 상록이비인후과 앞 ☎ 031) 408-8877 원장 민용기(바오로)	신안산 공인중개사 빌라, 상가, 다가구, 전 · 월세 매매 본오1동 885-6, 본원초 사거리 ☎ 418-8982 / 010-2344-0309 공인중개사 정인순(소화테레사)
중고 자동차 성실상담 믿음을 드리겠습니다! 중고차 사실분 · 파실분 · 할부 신차 · 폐차 · 자동차보험 ☎ 010-8412-6285 박상인(빈첸시오), 박용숙(카타리나)	무한리필 나라 무한리필 사브샤브 전문점 상록수 점 오픈!!! 무한리필 사브샤브! 평일 점심, 저녁 특선! 본오1동 829-1(구 소담체) ☎ 415-1988 / 010-9557-1988 최호(베드로) 이지영(아네스)	이브자리(본오점) 예단, 혼수, 침구 전문 상록구 본오동 870-8 (신안 1차 후문 맞은편) ☎ 502-0900 한선진(베드로) · 남궁진(카타리나)
레베카 통가족 공예 1,2,3. 단계별 정규강좌 가족 카빙수업 / 1,2급 자격증 발급 본오동 666-15번지, 2층 ☎ 010-5567-1758 홍승희(가밀라)	발라바요원 안산시 부곡동 소재 개인요원 교우 친절히 상담 부부, 가족목, 화장, 봉안 하실분 ☎ 010-6272-6214 강 발라바	Moon Hair 교우분들 펌, 염색 시술시 클리닉 서비스 !!! 본오2동 827-9 / 시골순대 건너 ☎ 031-415-0815 / 010-9295-8171 문정민(마리아)
공 부 방 초등 전과목, 중등 영/수 내신대비 철저관리 ☎ 010-5650-8511 김은미(젼마)	꿈의 숲 독일 발도로프 전문 교육기관 어린이집 보육대상 : 0세~7세 본원초교후문앞 김경애(아네스) ☎ 010-7275-9964	독일어 과외 / 유학 컨설팅 현지인과 SKYPE 화상수업 1:1 온라인 수업을 통해 기초 문법부터 단단히! 의대/약대/음대 진학상담 원서접수 및 서류작성 대행 ☎ 010-7619-1495 권보연 베로니카



상록수 소식란

✠ 본당 전례부 단원모집 안내

◆성가대

미사전례에 함께하실 성가단원을 모집합니다.

11시 교중미사에 주님께 찬양 돌리는 성가 봉사로 신앙생활에 새로운 활력소를 느껴 볼 수 있는 성가단원에 교우여러분의 많은 관심과 참여 바랍니다.

문의 : ☎ 010-3870-2781 / 성가대

◆제대회

미사 준비와 제대봉사를 하는 제대회에서 회원을 모집합니다.

함께해주실 자매님들의 많은 참여 바랍니다.

문의 : ☎ 010-9243-3439 / 제대회

◆독서단

미사전례에 함께해줄 독서단원을 모집합니다.

하느님 말씀을 봉독하며 미사에 참여하는 독서는 교우여러분에게 많은 은총을 선물할 것입니다. 교우여러분의 관심과 참여 바랍니다.

문의 : ☎ 010-4790-3242

※ 본당 전례에 함께하실 분들의 많은 관심과 참여를 바라며 수녀님 또는 사무실로 문의 하셔도 됩니다.



한울성당 리얼이게복합선생물성당

- 연중 제5주일 -

□ 전입 오신 교우 환영합니다.

	성명	세례명	교우	주소
1	유은정	아니시아	4	LG 206-1302
2	한봉운	토마스모어	5	LG 410-1803

→ 전입 교우의 연락처는 사무실에 문의해주시고, 구역 반장님들께서는 방문하셔서 환영인사 부탁드립니다.

□ 감사헌금 봉헌하신 분

성명	금액
최명숙(마리아) 100,000	이현우(대건안드레아) 100,000
김미현(보나) 200,000	김태화(율리아나) 200,000
김오식(필립보) 100,000	손세웅(스테파노) 200,000
최혜인(엘리사벳) 80,000	김선자(도로테아) 50,000
김정란(프란치스코) 50,000	이광원(알베르토) 100,000
조일국(안토니오) 100,000	이경미(엘리사벳) 100,000
김찬양(시몬) 100,000	이형미(필립보) 100,000
합계	1,580,000

□ 예비신자 교리반 안내

2019년 부활 세례반		
주일	오전 9:30 (1층 105호)	조 프란치스코

□ 전례 및 청소봉사 안내

구분	봉사 날짜	구역
이번 주	2월 9(토)~ 2월 15(금)	칠보8-2구역
다음 주	2월 16(토)~ 2월 22(금)	칠보8-3, 주택

□ 본당 전례 안내

기일 미사	매월 첫 번째 수요일 10:00
성시간 미사	매월 첫 번째 목요일 19:30
성모 신심미사	매월 첫 번째 토요일 10:00
환자 봉성체	매월 두 번째 목요일
찬양 감사미사	매월 두 번째 화요일 10:00
유아세례	3,6,9,12월 첫 번째 토요일 저녁미사 후

□ 2019년도 수입/지출현황 (1월 28일~2월 3일)

수입항목	수입액	지출항목	지출액
교무금	5,933,000	전교비	313,400
주일헌금	3,598,000	단체보조비	1,410,000
특별헌금	1,420,000	피정연수비	500,000
감사헌금	1,580,000	수도광열비	4,005,480
과년도교무금	1,040,000	일반관리비	5,497,965
기타수입	1,450,490	고구공납금	8,263,580
합계	15,021,490	사제은퇴기금	11,097,000
미사예물	720,000	특별헌금	1,661,000
	전액교구송금		32,748,425
잔액 : 85,586,405			
본당 부채 현황 : 신탁 대출금 오천만원			

2019년 초 봉헌에 함께하여 주신 모든 분들에게 감사드립니다.

이름(세례명)	금액	이름(세례명)	금액	이름(세례명)	금액
이명순(마리아)	30,000	박문자(세레나)	50,000	익명	30,000
이용화(프란치스코)	10,000	익명	10,000	김광훈(안드레아)	50,000
용환승(베드로)	20,000	오영희(아녜스)	20,000	정미정(모니카)	30,000
공정선(데레사)	40,000	차남례(미카엘라)	20,000	이복희(엘리사벳)	50,000
장인숙(베로니카)	30,000	임한복(로사)	50,000	조경화(릿다)	50,000
유문순(마리아)	100,000	이풍자(세실리아)	50,000	김원중(미카엘)	20,000
이점자(크리스티나)	50,000	강영숙(마리아)	50,000	김정희(데레사)	30,000
한승교(디오테오)	50,000	한은미(아가다)	20,000	이민규(가브리엘)	20,000
김태화(율리안나)	20,000	김령현(세실리아)	50,000	문순기(로사리아)	20,000
윤위련(라우렌시아)	50,000	최병례(젬마)	50,000	조현식(레지나)	50,000
송재운(마르첼로)	30,000	김소옥(안나)	50,000	최영구(베네딕도)	50,000
장옥희(소화데레사)	30,000	김송자(소피아)	30,000	이순임(체칠리아)	50,000
김경원(에바리스토)	100,000	강정석(리사)	50,000	오서진(비비안나)	30,000
이건모(그레고리오)	100,000	김창석(원선시오)	100,000	김현(미카엘)	10,000
합계				1,750,000	

교우와 거래합시다.

성모 수 메디컬 내과전문의·소아과전문의 위·대장내시경, 공단검진 일요일 진료 이수 프라자 3층(경기서적 건물) ☎ 294-7502 원장 이승현(니콜라오)	럭키 공인중개사 LG빌리지/칠보마을/호매실지구 아파트/분양권/상가/토지/투자 무엇이든 상담 환영합니다! LG 1단지, 칠보6단지 정문 앞 ☎ 292-7788 유선태(발렌티노)	서울 수 치과 국민은행 서수원지점 4층 ☎ 207-2828 원장 홍순찬(마르티노)	최고의 수학 (해법수학,셀파수학) LG빌리지 주 상가 4층 ☎ 227-8114 원장 정윤숙(에스텔)
서수원 숯불 갈비 착한가격 모범업소 경기도 대상 수여 삼밥정식/고기류 일체 ☎ 291-7798 LG 빌리지 1~2단지 사이 청석골 약수터 앞	호매실 병천순대 병천순대, 소머리국밥, 머릿고기, 굴 국밥 등 호매실 파출소 옆 이 스페이스 시티원 210호 ☎ 292-8253 서만석(베드로) 이경미(엘리사벳)	DR 판촉 클럽 회사,행사,개업 판촉,기념,답례품 전문 소량, 대량, 공장직영 수건, 텀블러, 볼펜 멀티슈, 수첩 등 빠른 전화상담 받으세요! ☎ 1899-7702 www.doranggift.com	청춘면가 직접 제면하는 맛있는 국수 (맛있소/맛있닭/맵소/맵닭) LG빌리지 4단지 후문 앞 ☎ 298-9934 2호점 : 장안구 조원동357 ☎ 241-9994 공준권(마르티노) 이병임(데레사)
수원역 자동차 운전 전문학원 “안전운전의 길잡이” 수원역 뒤 평동 대로변 ☎ 296-9696 www.driverschool.co.kr 민영애(마리 데레사)	쌍용 자동차 티볼리(2륜,4륜),코란도C 렉스턴 스포츠 G4 렉스턴(5,7인승) 투리스모(9,11인승) ☎ 010-5503-7654 장동규(안젤로)	지혜의 숲 생각의 불꽃/사유의 즐거움 초·중 연령별 사고력 교육 에세이 쓰기 LG빌리지 주 상가 3층 ☎ 227-6569 원장 문도희(마르가리타) 이광재(베드로)	MTA 아이스타 태권도 유치부·초등부 수련관 연령별 맞춤 수업 5단지 주공프라자 3층 ☎ 278-9999 임진배(아드리아노) 심미례(마리아)
콩그레 / 비즈이지 모바일 디자인 플랫폼 웨딩/돌잔치/개업식/칠순 등 행사 초대장, 모바일 브로셔, 모바일 카다로그,모바일 홍보물 콩그레 : www.congre.co.kr 비즈이지 : www.bizizi.co.kr ☎ 010-8979-2902 윤향숙(아네스)	비상 영수 학원 초·중·고 영어 수학 (수능·내신 대비) 서울 JS병원 3층 ☎ 295-0007 원장 김태민(요한) 부원장 홍상미(보나)	세인트 마리 여성 병원 산부인과, 부인과, 내과 소아과, 건강검진, 종합검진 위.대장 내시경 여의사 선택 진료 가능 서수원 홈플러스 맞은편 ☎ 289-3000	몸 펴기 생활운동 몸의 균형을 바로잡아 두통,목,어깨,허리,무릎등 통증을 완화시킴 ☎ 010-5157-3707 최길순(세실리아) 차광국(루치오)



행복한 총무입니다.

직암산악회 총무 유지순(글라라)

직암 산악회는 한달에 한번 교우들의 친목도모와 몸과 마음의 건강과 보dana은 신앙생활을 위해 함께 모여 서로 도와가면서 산행을 하는 단체입니다. 우리 성당에 산악회가 있어 한달에 한번 지친 마음과 몸을 힐링할수 있음에 감사합니다.



“은총이 가득하신 마리아님, 기뻐하소서~” 힘찬

기도소리가 울려퍼지는 버스안~ 다른 산악회와는 새삼 분위기부터 달랐습니다.

첫 산행이지만 어색하지도 않고 그냥 친청에 온것 같은 느낌이 들었습니다.

4년전에 직암 산악회의 회원이 되어 처음 산행을 시작하던 날 버스안에 들려왔던 힘찬 기도소리는 참 좋았습니다. 이렇게 시작된 산행 후 어느순간 총무를 맡게 되었는데, 사실 말이 총무지 그다지 산을 잘 타는것도 아니고 별로 크게 하는 일도 없는 총무입니다. 그래도 교우님들로부터 엄~청~~난~사랑을 받고 있는 아주 행복한 총무입니다,

어느 단체이든지 봉사를 한다는 것은 자신의 마음먹기 나름인 것 같습니다.

내가 희생하고 손해 본다는 마음이라면 그 봉사는 기쁘지도 않고 부담 스럽기만 할것입니다. 저 또한, 처음에는 총무라는 직책이 부담으로 와 닿았지만 저 혼자 하는 것이 아니라 회장님을 비롯해 많은 임원님들과 함께 하기에 이제는 부담보다는 즐거움으로 바뀐 듯 합니다.

“총무 ~~맛있게 잘 먹었어!”, “총무~~오늘도 수고 많았어!” , “총무~~ 애 많이 썼어!”, 이렇게 다정히들 말씀해 주시는 교우님들을 보면서 담에는 더 밝은 미소로 대해 드려야 겠다는 생각이 절로 피어 납니다. 한결같은 응원을 보내 주시는데 절로 힘이 나고 행복해질수 밖예요. 다음에 어느분이 총무를 하더라도 저처럼 행복하리라 확신합니다. 이렇게 행복한 총무로써 봉사를 하다보니, 내가 누군가에게 도움을 주는것이 아니라, 이 작은 봉사를 통해 제가 더 많은 것들을 얻고 있다는 생각이 들었습니다.

이 행복을 더 누리고 싶어서, 교우님들의 더 많은 사랑을 받고 싶은 욕심?에 2년 더 총무를하기로 결정 하였습니다. 높은산을 오르려니 숨이차고 다리가 무겁고 힘들지만 한걸음 한걸음 옮겨야만 정상에 다다를 수 있듯이, 작은 봉사를 통해 저의 신앙도 주님안에서 조금씩 성장해 갈수 있으리라 믿습니다.

나의 삶속에서 제일 힘든 시기에 만난 주님!

힘난한 시간들을 잘 보내고 산행도 할수 있을만큼의 건강을 되돌려주신 주님 !

오늘 하루도 허락하여 주신 주님 !

이 모든것을 허락하신 주님의 은총에 감사할 뿐입니다. **“하느님 감사합니다!”**

한주간 소식

☞ 인자하신 모후pr 700차 주회



1월30일 수요일, 인자하신 모후 뻘레시디움이 700차 주회를 맞이하였습니다. 인자하신 모후 Pr은 하늘의 문 꾸리아 소속이며 2005년 9월에 설립하여 2019년 1월 30일 700차를 맞이하였습니다. 오랜시간 성모님의 군대로 활동해온 인자하신 모후 뻘레시디움이 앞으로도 더욱 발전할수 있도록 응원하며 진심으로 축하드립니다.

☞ 2월 2일, 주님 봉헌 축일

교회는 예수 성탄 대축일로부터 40일째 되는 2월2일을 ‘주님 봉헌 축일’로 지내고 있습니다. 이날은 성모 마리아가 모세 율법대로 정결례를 치르고 성전에서 아기 예수님을 하느님께 봉헌되신 것을 기념하는 날입니다. 2월2일 오전10시, 본당에서는 주님 봉헌 축일 미사를 거행 하였으며 올 1년 제대와 가정에서 사용할 초의 축복식이 있었습니다.



☞ 6학년 졸업피정



본당 6학년 졸업생들이 1월31일과 2월 1일, 1박 2일에 걸쳐 어농성지로 졸업생 피정을 다녀 왔습니다. 이 날 피정에 참석한 친구들은 모두 33명이며 ‘신앙의 기쁨! 짧은이와 함께’라는 주제로 프로그램이 진행되었습니다. 초등학교를 졸업한 이 친구들이 중학생이 되어서도 성숙한 청소년으로 신앙생활 할수 있기를 기도합니다.

▼ 피정 참가자 부모님의 편지

우리 가정의 행복에너지를 전파하는 솔리나..
언제 이만큼 커거야~
홀췌 커버린 키만큼 잘 성장해준 건강한
솔리나를 볼때마다 늘! 감사해♥
묵묵히 투덜거리지 않고 즐겁게 생활해
주는 딸 ♥
졸업을 하고 중학생이 되는 솔리나.
순수한 마음으로 감사를 느끼는 맑은마
음.....
2019년 중학생 솔리나 파이팅 하자♥

소중한 선물로 주신 땅 시비아~

어젯서복된 암미를 거절해 주고 외로해 주던 도둑한
각오 꼬매이던 시비아...
세속적인 욕심이 끊어 없어 너 힘드게 했던 거 검뎨
미안해~
주님께서 너를 지켜 주시래니 모든것 의탁하고 기
원할 열심히 치양하며 지내지~~
주님과 오찬의 시기되길 기도하게.
머지 추억거리 만들고 오겔~~
엄마기♡

모 집 합 니 다

◆ 가톨릭 성서모임 그룹원 모집

- 과목 : 창세, 탈출, 마르, 요한, 사도, 이사야, 마테오
- 시간 : 월요일 10:00, 14:00, 20:00
화요일 11:00, 20:00
- 개강 : 3월 초
- 모집기간 : 1/20(주일)~ 2월 말 주일미사 전 후
- 문의 : 010-8971-9133 / 010-6532-8468

◆ 성경공부 “여정”, “성경통독반” 모집

- * 일반과정 - 화 · 금요일 오전11시
- 과목 : 가톨릭서간과 요한묵시록,
루카복음서와 사도행전, 구약역사서1
- * 성경통독반(구약) - 수요일 오전11시
- 개강 : 3월 첫 주
- 모집기간 : 3/24(주일)까지
- 문의 : 010-2225-6294 / 010-4722-1030

◆ 초, 중고등부 주일학교 등록 안내

- 대상 : 6세 ~ 고3 학생
- 등록비 : 1자녀 5만원 , 2자녀 10만원
- * 셋째자녀부터 등록비 무료
- * 교재비 별도
- 접수 : 2/10(주일)부터,
오전 9시, 오전 11시, 오후3시 미사 전 후
- 문의 : 초 등 부 자모회장 010-6398-5845
중고등부 자모회장 010-4768-5963

◆ 국악교실 무료강습생 모집

- 성가, 민요, 장구 : 수요일 15:00, 20:00
- 단소, 소금, 대금 : 수요일 14:00, 19:00
- 개강과 등록 : 3/06(수), 수업시간
- 수강자격 : 매일 1시간 이상 연습가능한 교우
- 문의 : 총무 010-4733-5301

◆ 2019학년도 하비에르대학 학생 모집

- 모집기간 : 2/03(주일) ~ 3/03(주일)
- 원서교부/접수 : 주일 미사 후 봉사자
배부(또는 사무실)
- 자격 : 70세 이상 본당교우 및 예비신자
(비신자는 별도 면담 후 입학)
- 교과과정 : 1교시 : 성경공부(2,4주)
특강/레크레이션(1,3주)
2교시 : 취미반 운영
- * 라인댄스, 미술, 민요, 서예, 음악,
종이접기, 핸드폰활용
- 수업료 : 100,000원 / 1년 (점심제공)
- 교재비 : 12,000원(은빛여정:탈출기)
- 입학식 : 3/05(화) 오전10시 미사 후
- 문 의 : 010-5312-8661 / 010-6419-1792

◆ 첫영성체 가정교리 신청 안내

- 대상자 : 2019년 3학년 ~ 6학년까지
첫영성체 대상 어린이와 부모
- 교리기간 : 3월 ~ 10월
- 신청기간 : 1/27(주일) ~ 2/17(주일)까지
주일 9시, 11시, 15시, 19시 미사전,후
- * 신청 어린이, 부모 첫 모임(오리엔테이션)
- 2월 24일(주일) 오후 1시 20분, 1층 성전
- 준비물 : 교재비 20,000원(어린이, 부모교재 2권)
- 문의 : 010-4514-0121 / 010-9063-0804

단 체 율 례 모 임

성령기도회 (다목적홀1)	매주 금요일 오전 10시 미사 후
연령회 율례회의(3층 대교리실)	2/10(주일) 교중미사 후
천상의 모후, 하늘의 문 Cu.	2/12(화) 오전 10시 미사 후
일치의 모후, 지극히 지혜로우신 동경녀Cu.	2/12(화) 저녁미사 후
청소년위원회(사목협의실)	2/12(화) 저녁미사 후
여성소공동체 미사 및 율례회의	2/13(수) 오전 10시
성실하신모후 Cu. (3층 대교리실)	2/13(수) 오후 2시

♣ 2018년 성소후원회 현황 ♣

(2018.1.01 ~ 2018.12.31)

1. 후원회원 수 : 190명
2. 2018년 성소후원금 운영 내역

수 입	
전년도 이월금	43,182,192
성소후원회원들 후원금	23,979,000
성소주일 바자회	1,872,500
이자수입	35,730
홍보주간 모금함	157,000
행사후 잔액	558,230
수입합계	69,784,652
지 출	
본당사제(축일, 사제수품, 전별금)	3,900,000
전임사제(김동원 신부님 은경축 기념)	1,000,000
은퇴사제(최재용 신부님 축일 기념)	2,000,000
본당신학생(등록금, 도서지원, 수단구입비)	5,821,000
본당출신 성직자, 수도자(첫서원, 축일, 기념일 선물)	818,000
성소후원회원들을 위한 미사예물, 감사편지	868,000
예비신학생(피정, 성소주일, 서약식, 본당모임 및 교육)	2,237,400
복사단(복사학교, 신입복사봉헌, 복사단졸업)	4,030,000
기타(기념일 축하 꽃, 피켓 제작비용)	288,500
지출합계	20,962,900
2018년 후원금 잔액	48,821,750

♣ 본당 2019년 1월 결산서 (1월 31일 기준) ♣

세 입 부	
교 무 금	58,841,000
주일헌금	42,586,050
특별봉헌금	7,936,330
감사헌금	6,960,000
합동미사예물	13,019,000
과년도교무금	24,931,000
건축헌금	16,449,370
기타헌금	100,000
자선수입	219,000
이자수익	96,324
기타수입	1,351,000
소 계	172,489,074
전년도 이월액	110,002,070
세입 합계	282,491,144
세 출 부	
선 교 비	1,724,400
사제관비	5,190,000
신자재교육비	6,530,000
자 선 비	390,000
후 원 금	3,000,000
인 건 비	13,579,930
관 리 비	16,419,640
재산유지비	50,000
교구공납금	52,640,000
특별헌금	4,266,330
소 계	103,790,300
현금과 예금	178,700,844
세출 합계	282,491,144

♣ 미사참례율 ♣

해외원조주일 (1월 27일 현재)	
세 대 수	3,416 세대
신 자 수	9,301 명
미사참례수	2,676 명
미사참례율	28.77 %

교무금 통장 계좌번호 : 우리은행 1006-301-215324 천주교수원교구유지재단

2019년 2월 2일 제대초 봉헌명단

이름	세례명	봉헌금
서세택	요셉	20,000
박미자	마리아	10,000
신순자	엘리사벳	10,000
최선미	임마쿨라따	10,000
최광서	사도요한	10,000
김정남	필립보	10,000
전선자	아가다	10,000
우상천	토마스	50,000
전정분	실비아	20,000
서경조	우술임수산나	40,000
윤소영	소피아	30,000
최정애	베로니카	10,000
심기현	마태오	20,000
신호선	안토니오	20,000
장석우	스테파노	30,000
김승준	체사리오	20,000
유응기	요셉	20,000
조영숙	안젤라	50,000
박상현	니콜라오	10,000
최옥희	아네스	10,000
박복순	수산나	10,000
김애순	마리아	10,000
이재용	아네스	20,000
김동자	카타리나	30,000
김현숙	데레사	10,000
백종인	유스티노	10,000
백종희	유스티나	10,000
김영숙	김루시아	30,000
전춘자	엘리사벳	40,000
이순열	빈첸시아	20,000
서춘숙	젬마	10,000
홍재란	루치아	40,000
김용기	다니엘	20,000
강동구	바오로	10,000
이정애	글라라	10,000
정동희	요셉	20,000
주계홍	요한	10,000
주성운	스테파노	10,000
천인순	아네스	10,000
김윤희	데레사	10,000
유지연	마리아프란치스카	10,000
유상희	체칠리아	10,000
문명숙	데레사	20,000
박영순	헬레나	20,000
임채경	예로니모	20,000
최성희	카타리나	20,000
이명덕	요한	20,000
윤원노	시몬	10,000
김영순	베로니카	10,000
염상운	세라피나	20,000
최숙경	세라피나	20,000
이현옥	크리스티나	50,000
최래혁	라파엘	30,000
김부성	아오스딩	50,000
오준석	마리안나	10,000

이름	세례명	봉헌금
장연수	도미니카	10,000
이명자	마리아	50,000
이분남	마리아	20,000
한상택	율리안나	20,000
이영숙	데레사	30,000
김성란	마르타	50,000
조효순	아순타	20,000
최화순	실비아	10,000
권정수	펠릭스	20,000
김보연	카타리나	10,000
양승주	바오로	40,000
박현준	김대건안드레아	10,000
이규성	아급	30,000
김순례	누비나	10,000
박경숙	율리아	20,000
전선옥	벨라멧다	10,000
이병익	요셉	20,000
정규화	루치아	10,000
유순종	보나	10,000
윤성택	세례자요한	20,000
배숙경	효임골롬바	10,000
김정숙	요셉피나	30,000
이주영	율리아노	10,000
이철희	세베로	10,000
김병순	세실리아	10,000
임순희	레지나	50,000
정규화	카타리나	50,000
지한식	미카엘	30,000
김군자	글라라	20,000
윤여근	미카	50,000
윤석길	베드로	10,000
오종현	바르나바	20,000
오창학	베드로	20,000
이인순	막달레나	30,000
김덕순	데레사	20,000
이춘자	카타리나	20,000
김정미	모니카	20,000
박선민	데레사	20,000
김용택	그레고리오	20,000
최한식	바렌티노	20,000
이경섭	카타리나	30,000
오송자	미카엘라	10,000
이순우	효주아네스	20,000
노남오	요한	10,000
이순이	요안나	10,000
김유순	소화데레사	20,000
이재옥	테오도라	20,000
최옥주	안나	10,000
이안웅	요셉	10,000
강정웅	바울로	50,000
박현재	베드로	20,000
김용민	라파엘	10,000
홍광자	마리아	20,000
오현주	베로니카	20,000
최연규	엘리사벳	20,000
이순희	마리안나	20,000
이은석	요한세례자	30,000
양춘옥	카타리나	20,000

이름	세례명	봉헌금
최경철	아오스딩	20,000
이운석	안드레아	20,000
박명옥	마리아	10,000
이현주	나탈리아	10,000
박희선	카타리나	10,000
조성분	벨라뎃다	20,000
박찬용	올리아노	30,000
정명환	다니엘라	50,000
조선영	데레사	20,000
박옥림	안토니아	10,000
이진희	데레사	10,000
노희숙	마리나	20,000
익명		20,000
익명		20,000
홍태수	바오로	20,000
이기순	마리아	20,000
김말선	세레나	10,000
안직태	세바스티아노	10,000
양경선	루시아	10,000
길영식	카타리나	20,000
이종필	스테파노	20,000
한신우	아녜스	10,000
이점자	엘리사벳	10,000
한영옥	아가다	10,000

2019년 2월 2일 미사주 봉헌명단

이름	세례명	봉헌금
서세택	요셉	20,000
박미자	마리아	10,000
신순자	엘리사벳	10,000
최선미	임마쿨라따	10,000
최광서	사도요한	10,000
오순옥	데레사	10,000
우상천	토마스	20,000
조윤진	요아킴	20,000
서경조	우슬암수산나	40,000
최정애	베로니카	10,000
장석우	스테파노	20,000
김승준	체사리오	20,000
조영숙	안젤라	50,000
박상현	니콜라오	10,000
김애순	마리아	10,000
최옥희	아네스	10,000
박복순	수산나	10,000
김현숙	데레사	10,000
서춘숙	젬마	10,000
김용기	다니엘	20,000
정동희	요셉	20,000
박경애	베로니카	10,000
천인순	아네스	10,000
김윤희	데레사	10,000
박영순	헬레나	20,000
임채경	예로니모	20,000
윤정순	마리아	20,000
윤원노	시몬	10,000
양성모	요한	10,000
염상윤	세라피나	20,000
최숙경	세라피나	10,000
이현옥	크리스티나	50,000
오준석	마리안나	10,000
장연수	도미니카	10,000
이명자	마리아	50,000
최길자	사비나	20,000
이영숙	데레사	30,000
권정수	펠릭스	10,000
김보연	카타리나	10,000
양승주	바오로	10,000
박현옥	장하상바오로	10,000
이규성	야곱	30,000
정규화	루치아	10,000
유순종	보나	10,000
배숙경	효임골롬바	10,000
김병순	세실리아	10,000
정규화	카타리나	50,000
지한식	미카엘	30,000
김군자	글라라	20,000
윤석길	베드로	10,000

이름	세례명	봉헌금
오종현	바르나바	20,000
오창학	베드로	20,000
김덕순	데레사	20,000
김복임	카타리나	10,000
김정미	모니카	20,000
박선민	데레사	20,000
김부성	아오스딩	50,000
박석봉	프란치스코	20,000
노남오	요한	10,000
오송자	미카엘라	10,000
이순이	요안나	10,000
이안웅	요셉	10,000
강정웅	바울로	50,000
김용민	라파엘	10,000
최경철	아오스딩	30,000
이운석	안드레아	30,000
박찬용	율리아노	30,000
이진희	데레사	10,000
노희숙	마리나	20,000
익명		20,000
익명		30,000
안직태	세바스티아노	10,000
양경선	루시아	10,000
한영옥	아가다	10,000



서 신 성 당

(바다의 별이신 성 마리아)

☎18555 화성시 서신면 싸리재길 70
사무실 : 357-9698 / 팩스 356-9496
E-mail: seosin@casuwon.or.kr

복음화 목표

1. 평일 미사 참여 생활화
2. 가정 아침 · 저녁기도 생활화
3. 가정 성화 운동 전개
4. 교회내 취약층 관심 증대

그리스도의 사랑으로 세상에 나아가는 공동체

지속적인 말씀과 성사생활을 통한 신앙의 재발견

50. 부활은 얼마나 중요한가요?

예수님은 죽은 이들 가운데서 되살아나시어 우리를 지배했던 죽음의 권능을 물리치셨습니다. 예수님이 부활하셨기에, 하느님 자비의 선물을 받아들이기만 하면 우리는 영원히 하느님과 천국에서 살게 될 것입니다. 그 반대도 사실입니다. 예수님의 부활이 없었더라면 우리는 천국에 들 수 없었을 것입니다. 바오로 사도는 이렇게 설명했습니다. “그리스도께서 되살아나지 않으셨다면, 우리의 복음 선포도 헛되고 여러분의 믿음도 헛됩니다.”(1코린 15,14) 이처럼 예수님의 부활은 우리 신앙의 핵심이며 토대입니다.

죄와 죽음

하느님의 원초적 계획에는 죽음이 없었습니다. 죽음이 세상에 들어온 것은 ‘타락’의 결과였습니다. 그래서 바오로 사도는 죽음을 “죄가 주는 품삯”(로마 6,23)이라고 불렀습니다. 예수님의 부활 이전에는 죽은 이들의 영혼은 저승으로 갔는데, 그곳에서 그들은 하느님과 천국으로부터 멀리 떨어져 있었습니다. 그런데 예수님이 이것을 바꾸셨습니다. “아담 안에서 모든 사람이 죽는 것과 같이 그리스도 안에서 모든 사람이 살아날 것입니다.”(1코린 15,22) 예수님께서 돌아가셨을 때 예수님은 의로운 삶을 살았던 사람들의 영혼을 해방시키고 그들을 천국으로 데려가기 위해 저승으로 내려가셨습니다.

우리 부활에 대한 약속

죽은 이들의 부활에 대한 약속은 이미 구약 성경에 나타납니다. 이사야 예언자는 이렇게 썼습니다. “당신의 죽은 이들이 살아나리다. 그들이 주검이 일어서리다. 먼지 속 주민들아, 깨어나 환호하여라!”(이사 26,19) 그리고 예제키엘 예언자는 이렇게 말합니다. “주 하느님이 뼈들에게 이렇게 말한다. 나 이제 너희에게 숨을 불어 넣어 너희가 살아나게 하겠다.”(예제 37,5) 예수님의 부활은 우리 자신의 부활에 대한 약속의 근거가 되고, 구약과 신약의 약속을 실현하는 것입니다. 예수님은 당신이 “부활이요 생명이다.”(요한 11,25)라고 하셨습니다. 초대 교회 때부터 교회는 “우리 선조들에게 하신 약속을, 하느님은 예수님을 다시 살리시어 그들의 후손인 우리에게 실현시켜 주셨습니다.”(사도 13,32-33)라고 전했습니다.

예수님이 오실 때까지는 불완전합니다

죽자마자 영혼은 육신으로부터 분리됩니다. 육신은 부패하지만 불멸의 영혼은 하느님께 갑니다. 하지만 육신과 영혼은 하나이기 때문에 부활의 순간까지 우리는 여전히 불완전한 상태에 있습니다. 마지막 때 예수님이 재림하신 후에야 우리의 육신은 되살아날 것입니다. 그렇지만 그때는 우리의 육신은 영광스러운 몸이 될 것입니다. “죽은 이들이 썩지 않은 몸으로 되살아나고 우리는 변화할 것입니다. 이 죽는 몸은 썩지 않는 것을 입고 이 죽는 몸은 죽지 않을 것을 입어야 합니다.”(1코린 15,52-53) 이 새롭고 영광스러운 육신은 영혼과 다시 결합합니다. 이 육신은 온갖 한계와 불완전함에서 해방될 것입니다. “의로운 이들이나 불의한 자들”(사도 24,15) 모두가 되살아날 것입니다. “무덤 속에 있는 모든 사람이 그의 목소리를 듣는 때가 온다. 그들이 무덤에서 나와, 선을 행한 이들은 부활하여 생명을 얻고 악을 저지른 자들은 부활하여 심판을 받을 것이다.”(요한 5,28-29) 고의적으로 끝까지 하느님께 불순종하는 선택을 한 사람들을 제외하고는, 부활한 후에 우리는 하느님과 천국에서 영원히 행복할 것입니다.

[더 알기]

성인의 통공

성인의 통공은 살아 있거나 죽은 신자들을 포함합니다. 유일한 하느님의 교회는 세 가지 상태로 이루어져 있습니다.

- 가시적 교회는 지상의 교회를 뜻합니다. 이 교회는 지상의 모든 신자들로 구성되며, ‘투쟁 교회’를 형성합니다.
- 연옥의 교회는 천국에 들기 위해 준비되는 영혼들로 구성되며, ‘정화 교회’를 형성합니다.
- 천상의 교회는 이미 하느님의 어좌 둘레로 모인 천사와 성인으로 구성되며, ‘승리 교회’를 형성합니다. 지상에서 우리는 천국의 성인들을 공경하고 그들에게 우리를 위해 전구해 달라고 청합니다.

미사 때 천국과 연옥과 지상에 있는 영혼들은 예수님의 유일한 희생을 통하여 매우 특별한 방식으로 연결됩니다. 그러므로 교회는 예수 그리스도의 유일한 몸입니다.(에페 1,22-23 참조)

예수님의 부활은 우리 신앙의 토대입니다.

예수님은 죽음에서 부활하셨기 때문에

우리도 부활하여 영원히 하느님과 함께 살 수 있습니다.

- 다음 주에 계속

☐ 본당 일정 안내

전례 및 신심행사		회합 및 모임	
2/14(목) 2/26(화)~28(목) 2/28(목)	병자영성체 춘계 사제 연수 봉사자 미사	2/10(주일) 2/13(수) 2/14(목) 2/15(금) 2/16(토)	본당 총회 및 전 신자 재교육 요아킴회 꾸리아 봉사자 교육 교구 연령회연합 총회

☐ 평일 미사 참례 현황(1/28 ~ 2/ 1)

교적신자	월	화	수	목	금	토	합 계	참례율
785	8	25	25	24	23	31	136	17.3
일별 참례율	1.0	3.2	3.2	3.1	2.9	3.9		

☐ 2/ 3 주일 미사 참례 현황

교적신자	토 청소년	토 청년	주일 오전	주일 교중	합 계	참례율
785	22	25	105	129	281	35.8

☐ 전례 봉사자

2/ 9	20시	해설	이완구	2/16	20시	해설	김경숙
		독서	독서자			독서	독서자
		복사	김봉수			복사	김석규
2/10	9시	해설	사순례	2/17	9시	해설	김태인
		독서	김창일, 김경희			독서	이완구, 김연화
		복사	김석규			복사	김형기
	11시	해설	김태인		11시	해설	이인구
		독서	이인구, 홍법1,2 구역			독서	황계수, 사곳 구역
		복사	김형기, 전정태			복사	김봉수, 전정태

☐ 전례 및 청소구역

이번 주일(2/10)	홍법1,2 구역	다음 주일(2/17)	사곳 구역
-------------	----------	-------------	-------

☐ 차량 봉사자

이번 주일				다음 주일			
2/10	12인승	김창일	010-5347-3201	2/17	12인승	신승헌	010-4501-7800
	25인승	이완구	010-6324-3618		25인승	박정순	010-6319-3156

☐ 교무금 납부 현황 (2/ 3 현재)

총 세대수	실 세대수	책정수	책정율	납부 세대	납부율
378	288	170	43.9	87	23.0

☐ 주간 수입 지출 현황 (1월 28일 ~ 2월 3일)

수 입		지 출	
계정과목	금 액	계정과목	금 액
교 무 금	1,000,000	제 전 비	582,220
주일헌금	979,600	단체보조비	100,000
특별헌금(사제양성후원)	350,000	성소개발비	240,000
감 사 헌 금	150,000	대외자선지원비	595,300
합동미사에물	100,000	후 원 금	500,000
과년도교무금	200,000	급 여	1,540,125
기타헌금(차량헌금)	200,000	복리후생비	100,000
각종후원금(제대초, 연령회비등)	1,057,000	수도광열비	28,410
이자수익(달력광고료)	666,591	수수료수선비	235,000
사용료수입	200,000	통 신 비	52,770
		잡 비	191,500
		시설영선비	2,680,500
		특별헌금(2018 교구주일)	1,200,000
합 계	4,903,191	합 계	8,045,825
봉헌자	교무금	조 종건, 김태인, 김영미, 이정희, 이용란, 박내흥, 김효진 이상철, 이순자, 김상옥, 허복희, 이은완, 홍사건, 정용모 이영희, 윤석종, 김근순, 정병숙, 정인달	
	감사헌금	이왈주, 이순자	
	차량구입	한진안(10만), 전정태(10만)	
	제대 초	이승일, 김봉수, 오영례, 박향순, 정규자, 원은숙, 박순례 박정순, 노영달, 박충선, 정혜구, 김정환, 김원기, 한인택 김상옥, 박유순, 박형자, 박구옥, 서영순, 박영애, 정병숙 최원빈, 박내흥, 오매실, 박경수, 강순자, 정연구, 홍국선 정정옥, 김종덕, 김호식, 홍윤숙, 홍혜선, 정홍구, 이수자 정치숙, 정규백, 김춘자, 정찬순, 이상철, 이정자	
2/ 3 차량 운행 수입		31,000원	

☞ 기도 부탁드립니다.

성명(세례명)	구 역	기도내용	성명(세례명)	구 역	기도내용
박내흥(루 카)	소로지	쾌유(병환)	김옥화(데레사)	노노피	쾌유(병환)
이경희(리보리아)	소로지	쾌유(병환)	김기성(데레사)	홍법2	쾌유(병환)
김진걸(토마스)	소로지	쾌유(사고)	김명금(데레사)	제부	쾌유(병환)
이은완(바오로)	홍법1	쾌유(병환)	여순호(뿔리나)	홍법2	쾌유(병환)
홍은순(아나스타시아)	매화1	쾌유(수술)			

※ 기도를 부탁하시는 분들은 구역장님 또는 반장님을 통해 사무실로 알려 주십시오.

▣ 본당 내에서 마지막으로 나가시는 분은 냉난방기, 회의실, 화장실(수도 잠김 확인), 복도조명을 끄고 중간 문을 닫고 외부 현관 출입문을 꼭 잠그고 가시기 바랍니다.

◆ 본 당 소 식 ◆

☑ 우리들의 정성(01월 28일 ~ 02월 07일)

▶ 감사헌금

박명숙(마리아)50만, 정신자(데레사)5만
익명 10만

주계표

수 입		지 출	
교무금	7,919,000	선교비	750,240
과년도교무금	805,000	교육비	-1,356,490
주일헌금	2,993,000	일반관리비	7,525,510
특별봉헌금	3,500,000	부담금	3,525,360
감사헌금	650,000		
성소후원금	54,000		
사회복지후원금	106,000		
주일학교후원금	78,000		
주 계	16,105,000	주 계	10,444,620

☑ 19년 01월말 현재 구역별 교무금 실태현황

구역	총세대	신림세대	신림율(%)	구역	총세대	신림세대	신림율(%)
대교1	60	19	31.67	연현3	33	14	42.42
대교2	48	15	31.25	연현4	54	18	33.33
대교3	58	24	41.38	연현5	70	18	25.71
대교4	37	15	40.54	연현6	47	16	34.04
대교5	48	18	37.50	충훈1	37	13	35.14
대교6	45	16	35.56	충훈2	28	13	46.43
석수1	61	19	31.15	충훈3	22	8	36.36
석수2	61	17	27.87	충훈4	50	14	28.00
석수3	37	16	43.24	충훈5	53	13	24.53
석수4	51	20	39.22	충훈6	17	7	41.18
석수5	67	25	37.31	충훈7	42	14	33.33
석수6	39	13	33.33	충훈8	35	15	42.86
석수7	42	10	23.81	충훈9	37	9	24.32
연현1	50	17	34.00	구역외	72	9	12.50
연현2	50	23	46.00				
총세대	1,351	참여세대	449(33.23%)	완납세대	420(31.09)		

☑ 청소 및 전례 담당 구역·단체 안내

02월 24일	석수 6구역	03월 24일	석수 1구역
03월 03일	M·E	03월 31일	석수 2구역
03월 10일	매과의 모후/ 순결하신 어머니	04월 07일	성령기도회
03월 17일	석수 7구역	04월 14일	무염시대/ 사도들의 모후
▶ 청소 : 해당주일 토요일 오전 10시 ▶ 전례 : 해당주일(9시, 11시 미사)			

※연중 게시판 참조.

☑ 지속적인 성체조배회 월례회의

- 일 시: 2월 17일(일) 11시 미사 후
- 장 소: 2층 교육관

※회원님들과 성체조배에 관심이 있으신 교우 분들의 많은 참여 부탁드립니다.

☑ 소공동체 모임 안내

▶ 대교 5구역 2반

- 일 시: 2월 12일(화) 오후 2시

- 장 소: 김옥남(데레사) 자매 댁
(력키A 5동 705호)

▶ 충훈 1구역 형제모임

- 일 시: 2월 11일(월) 저녁 8시

- 장 소: 이규원(프란치스코) 형제 댁
(석수아이파크 105동 804호)

◦형제구역장 김재연(파비아노) 010-2203-7614

▶ 석수 1·2구역 형제모임

- 일 시: 2월 23일(토) 저녁 7시

- 장 소: 강우룡(다니엘) 형제 댁
(석수2동 283-4번지 7층)

◦형제구역장 강우룡(다니엘) 010-7449-3299

▶ 석수 3·6·7구역 형제모임

- 일 시: 2월 24일(일) 저녁 7시

- 장 소: 송종수(베드로) 형제 댁
(석수2동 무림A 3동 406호)

◦형제구역장 이수(대건안드레아) 010-8874-3960

한림유치원 (5~7세 반) 현대아파트 입구 ☎ 474-7771~2 원장: 권 엘리사벳	충북 (카) 센타 도요타이어 안양대리점 (타이어는 생명) 모든 차량 정비 정성을 다해 모시겠습니다! <석수전와국(석수2동)사거리> ☎472-6666/7777 김태용(안 토 니 오)	천 리 성 중화요리 <신속배달> 짜짜면, 탕짜면, 복짜면 등 모든 메뉴 ☎ 472-7277 473-7440 080-472-0681 신귀식(프란치스코) 이영미(헬 레 나)	희망 공인중개사 대대·전·월세 아파트, 빌라, 주택 <우방아파트 옆> ☎ 472-5566 010-3727-9582 공인중개사 박순경(안젤라)
우리마트 생선코너 성심함이 물씬 풍기는 다양한 생선, 횡갑, 부속물이 가득 > 주문·예약 받음 < <석수2동 석수시장 우리마트내 생선코너> ☎ 473-2618 010-5259-6823 김윤일(바오로) 김미순(데레사)	청 솔 약 국 석수동 성당 앞 <김형식 내과 건물 1층> ☎ 473-8275 약사: 박선우	우 리 마 트 지역최저가 지향!! 공산품/청과/야채/정육/ 생선코너/염소용 식자재 신선함과 상생함이 365일 가득~~~ 석수시장 내 대형매장 ☎ 471-9704 이강만(요 한) 한영숙(루치아)	화 진 가 든 전통의 명가 갈비전문 (소갈비, 돼지갈비) 석수동성당 앞 ☎ 472-6262 472-9292 김창배(요 셉) 오정숙(마리아)
하은재가 요양센터 (석수동 안양대교 옆) 방문요양/방문목욕/기대5등급 지매상담/등급신청대행 복지용품대여 (전국) ☎ 031) 473-5411 010-4322-5070 원장 박진숙(베로니카)	임플라인 치과 평촌점 임플란트/ 치아교정 전문 대한스마트타워 2층 (평촌역 사거리 GS 주유소 옆) ☎ 423-2242 원장 김우람 김엘리사벳	에어컨 설치 (석수전자) > 에어컨 이전 설치 판매 매입 가스 보충 > 석수2동 럭키@7동 뒤 ☎ 010-9020-0937 엄재웅(야교보) 김양희(수산나)	이사스토리 (안양점) 포장이사 일반이사 사무실이사 ☎ 445-4924 010-9096-3544 대표 조억현(요 한)
UP&DOWN 업앤다운 중고차매매상담 대표 정광민(바오로) 이유라(헬레나) 010-7933-7953	티오매쓰 공부방 (수학 전문) 총훈부 위치 학습상담 대표 공 준(베드로) 신영우(안드레아) ☎ 010-4618-4693	365일 크린토피아 빨래방 오전7시~새벽 2시 이불, 커튼, 모든~ 생활빨래를 한번에! 세탁에서 건조까지 1시간 ok! 석수동 178-19 <석수대림아파트 상가 앞> ☎ 010-4137-2123 조혜숙 소피아	김현지 아트뮤직 > 피아노 > 드럼 ※차량운행 안양시 만안구 석천로198번길 42 ☎ 473-2000 010-4716-8006 원장 김현지(체칠리아)



선부동 성가정 본당 소식지

2019. 2. 10.일자 제 432호

■ 헌화회 회원 모집 안내

- 꽃꽂이에 관심 있으신 분 환영합니다.
- 모집기간 : 2월 말까지
- 개강 : 3월 초부터 시작합니다.
- 문의 : 안연순(소화테레사010-8899-9901)

■ 미사곡 반주 배우실 분 모집합니다.

- 자 격 : 체르니 30번까지 가능하신 분
반주 봉사 가능하신 분
- 레 슨 : 매주 금요일 오후 7시 30분
- 문 의 : 제분과위원장(010-2207-9649)

■ 나자렛 성가대 단원 모집

- 대상 : 성가에 관심 있는 본당 신자로서 성가로 하느님께 찬미하고자 하시는 분
- 연령 : 제한 없음
- 시간 : 수요일 오후 8시 ~ 10시(매주)
주 일 오전 9시 30분 ~ 10시 40분
- 문의 : 성가대 단장 박정호(베난시오 010-8961-7112)

■ 교우 이동

☞ 전입오신 분, 환영합니다	☞ 전출가시는 분, 안녕히 가십시오
3구역 1반 양효성(스테파노)	13구역 2반 손은숙(아네스)
총 신자수 : 2,219명	총 세대수 : 983세대

■ 미사 전례 봉사

날짜	구분	어 린 이 (토요일 15시)	토요특전 (19시 30분)	중고등부 (9시)	교중미사 (11시)	청 년 (19시 30분)
2/10	해 설 자	미사 없음	김 재 영	중 . 고등부 주일학교	한 경 희	청년회
	제물봉헌구역				15구역	
2/17	해 설 자	미사 없음	김 홍 란	중 . 고등부 주일학교	한 경 희	청년회
	제물봉헌구역				16구역	
성전 청소		2월 16일(토) : 1구역		2월 23일(토) : 2구역		

■ 2019년 본당 복음화 실천 방향

2019년 새해를 맞으시는 선부동 성가정 성당의 모든 교우분들에게 예수 그리스도의 은총과 사랑이 가득하시기를 빕니다.

지난 2018년은 선부동 성가정 성당 공동체에 큰 변화가 있었던 시기였습니다. 본당 건물의 리모델링이 완료되었고, 본당 구역 내 새 아파트 단지에 입주 시작되었으며 교구의 인사이동이 있었습니다. 또한 본당 상임위원회의 변경도 이루어졌습니다. 건물의 리모델링이 외부는 건드리지 않고 그 속을 완전히 바꾼 것처럼, 우리 공동체도 사실상 내부적으로 큰 혁신이 있었던 것입니다. 이러한 변화는 어느 정도 혼란을 가져오지만, 지금까지 우리 공동체가 그러했던 것처럼 빠른 시일 안에 적응하는데 성공할 것으로 기대합니다. 공동체 구성원이 각자의 위치에서 다른 이들을 끌어주고 밀어주는 협동의 분위기가 살아있는 한, 그 어떤 어려움도 선부동 성당 공동체의 장애물이 되지는 못할 것입니다. 이미 가장 큰 어려움을 극복해 낸 우리 공동체에는 사실 큰 문제거리는 더 이상 남아있지 않습니다. 회계 쪽으로 우리 공동체가 감수해야 할 부분들이 몇 가지 존재하지만 지금까지 여러분들이 보여주신 노력과 봉사 정신이 있다면 수 년 안에 모두 해결될 것으로 예상됩니다.

요약하면 2019년을 맞는 선부동 본당 공동체는 내적으로 큰 변화를 이루어 적응하는 시기이고, 제일 어려운 문제들은 대부분 해결되었으나 아직 정리되지 못한 부분들이 있으므로 본당 공동체가 협심하면 충분히 극복할 수 있는 상태인 것입니다.

따라서 올 한 해는 위와 같은 분위기를 그대로 유지하여 내부적으로 공동체가 결속하고, 외부적으로 주어진 책임을 해소하여 향후 본당 발전의 원동력을 확보하는 시기가 되어야 한다고 생각합니다. 그러기 위해서 그동안 더 큰 일을 하느라 우선순위가 밀렸던 일들을 확인하고 정리하고 부족한 부분들을 보완하며, 특히 공동체 구성원들이 하느님을 찾고 경배하는 일에 도움이 되는 여러 방편들을 연구할 것입니다. 이것은 단순히 눈앞의 일에만 몰두하는 것이 아니라 보다 장기적으로 본당과 본당 공동체 구성원을 발전시켜 장차 교회 안에서 선부동 성당이 자기 역할을 충실히 다할 수 있도록 하기 위함입니다. 특히 교구장님의 사목 방침의 핵심이라 할 수 있는 “소통, 참여, 쇄신”의 정신을 중심으로 이런 일들을 바라볼 것입니다.

교구가 당면한 현실적인 문제들은 사실 우리 본당 공동체의 현실적인 문제들이고, 우리사회가 갖는 어려움들은 이미 우리 공동체 구성원의 어려움이기 때문에 어느 한 부분만을 떼어 놓고 해결하는 것은 불가능하게 되었기 때문입니다. 그러나 분명한 것은 우리 공동체에는 희망이 있다는 것입니다.

그동안 어려운 가운데에서도 선부동 성당 공동체는 서로 합심하여 봉사하고 노력하면서 기도하는 모습을 지켜왔습니다. 우리는 본당 공동체를 내부적으로 재구성하는 쇄신의 길을 걸었습니다. 그 과정에서 너, 나 할 것 없이 공동체 모두가 한데 모이는 참여의 장을 열었고, 거기서 서로의 의견을 나누는 소통의 모습이 있어왔다는 것입니다. 이렇게 주님께서는 이미 여러분들 가운데에서 당신의 일을 시작하셨으니, 우리는 그에 협력하는 성실한 그리스도의 제자 역할을 수행해야 하겠습니다.

2019년 1월

선부동 성가정 본당 주임신부 김지훈 니콜라오

■ 2018년 결산 보고

수 입			
교무금	211,942,000	사회복지후원금	20,420,000
주일헌금	94,555,960	후원금	17,450,110
특별헌금	14,440,370	성소후원금	3,205,000
감사헌금	24,935,000	자선수입	4,402,030
합동미사예물	33,500,500	이자수입	252,238
과년도 교무금	5,800,000	기타수입	7,057,980
건축헌금	94,467,760	기타헌금	709,450
수 입 합 계		₩533,138,398	

지 출			
제 전비	6,381,710	급여	27,048,020
전교비	30,029,150	퇴직급여	1,576,624
단체보조비	6,601,180	국민연금	2,216,010
행사비	16,681,445	복리후생비	4,803,920
사제관운영비	10,320,000	회의비	310,000
사제성무활동비	11,400,000	세금과공과	58,500
사제피정연수비	900,000	도서인쇄비	6,224,500
수녀생활비	4,400,000	소모품비	4,139,770
수녀활동비 · 수당	11,180,000	수도광열비	26,021,610
예비자교육비	242,000	차량유지비	2,107,790
신자재교육비	1,129,300	수수료수선비	11,406,170
봉사자교육비	2,104,920	통신비	1,849,970
청소년교육비	6,133,120	비품비	12,664,540
청년교육비	752,000	잡비	4,650,210
청년활동지원비	269,300	보험료	1,135,100
청소년활동지원비	3,043,130	시설영선비	58,777,310
청소년행사지원비	9,361,060	교구공납금	49,227,000
성소개발비	2,670,500	특별헌금	18,623,160
자선활동비	8,106,510	교구지원금	50,000,000
장학사업비	1,350,000	대리구운영보조금	5,629,850
후원금	13,192,500	사제은퇴기금	4,677,000
복지시설운영비	16,670,000	운영수지차액	77,073,519
지 출 합 계		₩533,138,398	

■ 2019년 예산 보고

수 입			
2018년 이월금	11,417,910	건축헌금	75,000,000
교무금	210,000,000	후원금	16,000,000
주일헌금	95,000,000	성소후원금	3,000,000
특별헌금	15,000,000	사회복지후원금	20,000,000
감사헌금	25,000,000	기타수입	5,000,000
합동미사예물	35,000,000	기타헌금	6,000,000
과년도 교무금	5,000,000	정기예금	90,000,000
수 입 합 계		₩611,417,910	

지 출			
제전비	6,500,000	복리후생비	5,000,000
전교비	27,000,000	도서인쇄비	5,000,000
단체보조비	5,500,000	소모품비	3,000,000
행사비	25,000,000	수도광열비	27,000,000
사제관운영비	10,560,000	차량유지비	30,200,000
사제성무활동비	11,810,000	세금과공과	1,500,000
사제피정연수비	900,000	수수료수선비	11,000,000
수녀생활비	5,160,000	통신비	1,600,000
수녀활동비·수당	12,460,000	비품비	3,000,000
신자재교육비	2,000,000	잡비	3,000,000
봉사자교육비	2,000,000	보험료	1,000,000
청소년교육비	5,000,000	교구공납금	40,700,000
청년교육비	500,000	특별헌금	16,000,000
청년활동지원비	500,000	교구지원금	20,000,000
청소년활동지원비	3,000,000	대리구운영보조금	6,000,000
청소년행사지원비	9,000,000	사제은퇴기금	9,632,000
성소개발비	2,000,000	차입금상환(원곡성당)	100,000,000
자선활동비	7,000,000	장기수선금전입액	20,000,000
장학사업비	1,000,000	퇴직급여충당금전입액	3,500,000
복지시설운영비	15,000,000	차입금상환적립액	50,000,000
후원금	10,000,000	행사기금적립액	20,000,000
급여	43,000,000	운영수지차액	26,595,910
국민연금	2,800,000		
지 출 합 계		₩611,417,910	

교우들이 운영하는 사업장입니다. 참고하시어 많은 이용 바랍니다.

교 우 상 가 안 내



천주교성남동성당
SUNGNAMDONG CATHOLIC CHURCH

청연한의원

비만, 통증클리닉

☎ 031) 752 - 8275
모란역 4번 출구 메가플라자 3층
김 중 환 (파비오)

중원한의원

비만, 통증클리닉, 비염
성장, 중풍클리닉

☎ 031) 751 - 1600
중원구청 사거리
최 일 동 (요 셸)



성남중앙신탁

사람중심의 희망금융!!

저축도~ 대출도~

모두가 부자 되는 그날까지
성남중앙신탁이 함께 합니다.

☎ 본점 031) 756 - 6181

☎ 성남동 031) 757 - 7845

달 아 치 과

☎ 031) 755 - 7522
모란역 4번 출구 모란시장 앞 성남조명 4층
김 중 애 (헬레나)

NAVER **청 소 왕** www.kingclean.net

APT입주청소, 빌딩계단, 화장실청소,
창고청소, 각종 쓰레기청소

☎ 010- 4753 - 8124

백 대 성 (안드레아)

유니폼/까운/얇치마/주방외류

단체복, 티셔츠, 조끼, 성경학교, 수련회, 봉사활동

위생까운, 각종 행사유니폼 상담환영



www.uban.kr

www.starvim.co.kr



서두연(마리아) 010-9257-3571

박해수(데레사) 김세연(다두) TEL 1566-2764

접수중

접수중

접수중

접수중

복음의 기쁨 (EVANGELII GAUDIUM)

현대 세계의 복음 선포에 관하여 주교와 신부, 부제, 봉헌 생활자와 평신도에게 보내는 프란치스코 교황 성하의 교황 권고

폭력을 낳는 불평등은 안 된다

59. 오늘날 많은 곳에서 우리는 더욱더 안전한 삶을 요구합니다. 그러나 사회 안에서 그리고 다양한 민족들 사이에 배척과 불평등이 사라지지 않는 한, 폭력이 뿌리째 뽑힐 수는 없을 것입니다. 가난한 이들과 못사는 민족들이 폭력을 유발한다고 비난을 받지만, 균등한 기회가 주어지지 않으면 온갖 형태의 공격과 분쟁은 계속 썩을 틈을 토양을 찾고 언젠가는 폭발하기 마련입니다. 지역 사회든 국가 사회든 국제 사회든 한 사회가 그 일부 구성원을 소외시키려 하면, 어떠한 정책이나 공권력이나 감시 체제도 평온을 계속해서 보장해 주지 못합니다. 이는 단순히 불평등이 제도에서 배척당한 이들의 폭력적 반응을 유발하기 때문만이 아니라, 사회경제 제도가 그 뿌리부터 불의하기 때문입니다. 선이 널리 퍼져 나가려 하는 것과 마찬가지로, 악에 편승하는 것, 다시 말해 불의도 그 해로운 힘을 널리 퍼뜨려, 탄탄해 보이는 정치적 사회적 제도라도 그 기반을 은연중에 파괴하려고 합니다. 모든 행동에는 결과가 따른다고 할 때, 한 사회 구조에 뻗어 악은 언제나 분열과 죽음의 잠재력을 지니고 있습니다. 이것은 불의한 사회 구조 안에 굳어져 버린 악으로, 더 나은 미래를 위한 희망의 바탕이 될 수 없습니다. 이른바 '역사의 종착지'까지는 아직 멀었습니다. 지속 가능하고 평화로운 발전의 조건들이 아직 적절히 마련되거나 실현되지 않았기 때문입니다.

60. 오늘날의 경제 운영 체제는 무분별한 소비를 부추기고, 그 결과 견잡을 수 없는 소비 지상주의가 불평등과 결합되어 사회 조직을 이중으로 손상시키고 있습니다. 불평등은 결국 폭력을 낳습니다. 군비 경쟁은 그 어떠한 해결책도 되지 못하고 또 될 수도 없습니다. 이는 다만 더욱더 안전한 삶을 요구하는 이들에게 거짓된 희망을 줄 뿐입니다. 그러나 우리는 오늘날 무기와 폭력이 해결을 가져다주기, 보다는 오히려 새롭고 더욱 심각한 분쟁을 조장한다는 것을 알고 있습니다. 터무니없는 일반화에 빠져 가난한 이들과 가난한 나라들의 고통은 자업자득이라며 비난만 하는 이들도 있습니다. 그러면서 이들은 그들을 진정시키고 길들여 해를 끼치지 않는 존재로 만드는 '교육'만이 해결책이라고 주장합니다. 수많은 나라에, 그 나라의 정부와 기업과 기관 안에, 그 지도자들의 정치 이념이 무엇이든지 간에, 매우 널리 퍼져 있고 깊이 뿌리박혀 있는 부패가 사회적 암 덩어리들로 자라나고 있는 것을 소외된 이들이 본다면, 이러한 주장은 더욱 기막힌 일이 될 것입니다.



성복동성당 성마리아요셉

연중 제5주일 / 2019. 2. 10.

(16807) 용인시 수지구 도마치로 89번길 4-17

사무실 T. 261-9191 F. 03030-262-9191

<http://cafe.daum.net/casungbok>

질문있습니다. (가톨릭 알파 교리)

26. 왜 예수께서는 아무 책도 쓰지 않으셨나요?

예수께서는 당신 자신도 책을 쓰지 않았을 뿐만 아니라 제자들에게 ‘쓰라’고 명령하지도 않으셨습니다. 단지 “온 세상에 복음을 전하라”고 명하신 것뿐입니다. 앞에서 말했듯이 복음은 책이 아니라 살아 있는 메시지입니다. 복음은 책이 아니라 살아있는 증거를 통해 배우게 됩니다. 그 때문에 예수께서는 교회를 세우고 복음을 전하는 사명을 주셨습니다.

제자들은 언제부터인가 복음을 문서화시켜 정리할 필요성을 느꼈습니다. 그러나 복음서를 썼다고 해서 그것으로 복음을 전하는 일을 그만둔 것이 아닙니다.

복음은 사람이 살아가야 할 길입니다. 그것을 전하는 것은 제자의 사명이며 교회의 사명입니다. 따라서 교회는 복음을 끊임없이 전하고 있는 것입니다. 사람은 복음을 책에서 배우는 것이 아니라 교회에서 배웁니다. 물론 성서는 초대 교회의 가르침을 전하는 것으로 올바르게 가르치기 위한 하나의 기준이며 보증이 되고 있습니다.

27. 복음서를 읽으려고 성서를 펼쳤다가 어려운 외국 이름들이 나열되어 있어서 곧 포기하고 말았습니다. 어째서 이렇게 어렵습니까?

신약성서 맨 앞에 나오는 것은 마태오복음입니다. 이 복음서 첫 장에는 그리스도의 가계가 적혀 있습니다. 계보를 읽는 것이 그다지 재미없다는 것은 분명합니다. 그러나 예수께서 약속된 구세주라는 것을 보이기 위해서는 상당히 중요한 부분입니다. 예수의 족보는 마태오와 루가, 두 복음서에서 다루고 있습니다.

처음 성서를 읽는 사람은 마태오복음의 계보가 끝나는 부분부터 읽는 것도 괜찮은 방법이겠지요.

복음 한 구절 외우기 | “그들은 모든 것을 버리고 예수님을 따랐다.” (루카 5,11)

본당사목목표 : 1. 예수 그리스도를 사랑하고 증거하는 본당 2. 예수님의 뜻, 마음에 드는 신앙인!

28. 성서를 보면 예수께서도 가끔 심한 말이나 저주에 가까운 말을 하는 것이 나타납니다. 인간을 사랑하시는 예수님답지 않은 모습이라 여겨집니다.

확실히 예수께서는 바리사이들을 두고 그리 좋은 말씀을 하지 않으셨습니다. 그런데 여러분들은 ‘사랑의 채찍’이라는 말을 알고 있겠지요? 사랑하기 때문에 어떤 경우에는 상대방에게 엄하게 대할 때가 있습니다. 그럴 때에는 ‘악은 미워해도 사람을 미워하지 않는’ 태도를 취하라고 예수께서 깨우쳐 주셨습니다. 그분은 어떤 죄인이라도 언제나 따뜻하게 맞이하지만 두 번 다시 죄를 저지르지 말라고 하십니다.

그래도 그 말씀이 너무 심하다고 생각된다면 문화적 차이를 고려할 필요가 있습니다. 중동지역 사람들은 말하고 싶은 것이 있으면 상대방에게 직설적 표현으로 부딪힙니다. 그 때문에 싸우는 것처럼 보일 때도 있는데, 그것은 그들의 솔직한 화법에 지나지 않습니다. 성서의 화법도 그 관점에서 볼 필요가 있습니다.

다음 주에 계속됩니다...

주차장, 교육문화센터 신축봉헌

† 우리들의 정성(1/28~2/3)			
한빈첸시오 10만	김알비노 7만	김요셉 10만	이안토니오 30만
송문범 8만	김헬레나 10만	최마리아 10만	김로사 5만
김요한보스코 5만	정바오로 10만	이베드로 10만	김마태오 10만
조가밀라 10만	박베드로 50만	송미카엘 10만	이아네스 10만
손울리안나 5만	안토마스 3만	은까리파스 5만	김다니엘 10만
이에르멘부르가 3만	최프란치스코 10만	김방지거 30만	황요셉 3만
원즈가리아 10만	공기중 50만	김아가다 20만	이요아킴 5만
조마태오 100만	이비오 10만	최크리스티나 10만	민시메온 10만
김테레사 7만	심요셉 50만	김아네스 6만	민요셉 300만
배실비아 10만	장벨베뚜아 10만	원아네스 10만	
총 계 : 8,820,000원			

◎봉헌해주신 모든 교우님들에게 주님의 은총과 축복이 함께 하시길 바랍니다..

결심을 잘 실천 하고 있나요?

주일미사 잘 참석하기() 저녁10시 예수님 모시고 기도하기()
 주일복음 한 구절 외우기() 소공동체 모임에 참석하기() 매일미사를 읽기()
 식사 전·후 기도하기() 사회교리 읽기()

본당사목목표 : 1. 예수 그리스도■ 사랑하고 증거하는 본당 2. 예수님의 뜻, 마음에 드는 신앙인!

■ 여성소공동체 반모임

1 지 역	구역·반	1-1-1	1-2-2	
	일시	2/14(목) 10시	2/14(목) 9시30분	
	장소	선교특강	선교특강	
	문의			
1 지 역	구역·반	1-2-3	1-5-1	
	일시	2/14(목) 9시30분	2/14(목) 9시30분	
	장소	선교특강	선교특강	
	문의			
1 지 역	구역·반	1-5-2	2 지 역	2-3-3
	일시	2/14(목) 10시		2/11(월) 10시
	장소	성당 청소후 교리실		112-504
	문의			황혜레나
2 지 역	구역·반	2-2-6	2-5-1	
	일시	2/14(목) 10시	2/14(목) 10시	
	장소	109-1503	성당	
	문의	홍안젤라	안텔피나	
2 지 역	구역·반	2-2-2	2-1-1	
	일시	2/14(목) 10시	2/14(목) 10시	
	장소	성당	101-1101	
	문의	여크리스티나	박아가다	
3 지 역	구역·반	3-6-1	3-2-1	
	일시	2/14(목) 10시	2/14(목) 10시	
	장소	606-501	305-802	
	문의	김헬레나	김엘리사벳	
3 지 역	구역·반	3-3	3-7-3	
	일시	2/14(목) 11시	2/14(목) 10시	
	장소	311-604	614-1401	
	문의	신카타리나	정율리안나	
3 지 역	구역·반	3-1-3		
	일시	2/14(목) 10시30분		
	장소	304-704		
	문의	이요안나		
4 지 역	구역·반	4-1-4	4-2-2,3	
	일시	2/13(수) 10시30분	2/14(목)	
	장소	505-1103	선교특강	
	문의	안세실리아		
4 지 역	구역·반	4-4-1,2	4-5-1,2	
	일시	2/14(목)	2/14(목)	
	장소	선교특강	선교특강	
	문의			

4 지 역	구역·반	4-6-1,2	4-3-1,2
	일시	2/14(목)	2/14(목)
	장소	선교특강	선교특강
	문의		
5 지 역	구역·반	5-1-1	5-1-2
	일시	2/14(목)	2/14(목)
	장소	선교특강	선교특강
	문의	박로사	정오티리아
5 지 역	구역·반	5-1-3	5-2-1
	일시	2/14(목)	2/14(목)
	장소	선교특강	선교특강
	문의	윤레지나	안베르타
5 지 역	구역·반	5-4-1,2	5-5-1
	일시	2/14(목) 11시30분	2/14(목) 11시30분
	장소	선교특강 후 10교리실	선교특강 후 11교리실
	문의		
5 지 역	구역·반	5-6-1	
	일시	2/14(목) 11시30분	
	장소	선교특강 후 10교리실	
	문의		
6 지 역	구역·반	6-1-1,2	6-2-1,2
	일시	2/14(목)	2/14(목)
	장소	선교특강	선교특강
	문의		
6 지 역	구역·반	6-3-1	6-4-1
	일시	2/14(목)	2/14(목)
	장소	선교특강	선교특강
	문의		
6 지 역	구역·반	6-5-1,2	6-6-1
	일시	2/14(목) 10시	2/14(목)
	장소	선교특강	선교특강
	문의		
6 지 역	구역·반	야생화반	
	일시	2/14(목) 19시	
	장소	지하 회의실	
	문의		

청소구역

일시	2/21(목)	2/28(목)	3/7(목)
청소구역			
교리실	2-1~3	2-4~6	3-1~3
본성전, 성가대			
소성전	LG1차	LG1차 대우	LG3차

교무금 이체계좌

우리은행 / 예금주: 천주교수원교구유지재단	
교무금	1005-800-984867
건축헌금	1005-101-180350
꼭, 책정자 명의와 세해명으로 입금해주세요.	

우리들의 정성

+ 우리들의 정성 (1/28~2/3)	
교 무 금	20,695,000
연중 제4주일	6,304,970
사제양성후원금	3,638,100
감사헌금	이정원 마크리나 5만 윤철희 세례자요한 10만 홍연경 아네스 10만 백송아 율리아 5만 엄경자 세실리아 10만 배금숙 실비아 10만
후원금	김수경 요한 5만
전체 신자	6,774

■ 교우와 거래합니다

김광호 치과의원

연대치의학박사 연세치대의료교수
미국Ohio state University교원교수

자연치아보존치료
임플란트, 틀니, 교정, 일반진료

수지구 성북동 LG3차상가 2층
원장: 김광호 다니엘 ☎ 897-8228
교우님 환영합니다.

하늘재 연사랑

Cooking story

※ 손쉬운 요리로 가족의
건강을 지킬 수 있습니다.

수시모집 : 010-3891-3170
강사 : 유애경(안젤라)

밝고 따뜻한 온유LED로
5평의 숨은공간을 찾아드립니다.

- 최첨단 간접조명 방식
- 1.5cm 두께의 면조명
- 청색광을 줄여 눈 보호
- Maid in Korea
- 문의) 임판다윗 010-9171-8799
- ※1개의 등도 방문교제합니다.

헤나스토리

남·녀 두피관리
천연 헤나염색
일반 헤나염색

성북동 LG1차상가 1층
원장 김이정(안젤라)
☎ 031-276-7588



바른 다이어트
바른 보약
바른 공진단
바른 경육고

www.hoiori.com
원장 임승욱 (라파엘)
031-222-6922 (인계동 뉴코아옆)

☆ 중고차 매매 상담 ☆

- 가톨릭 대표중고차, 가톨릭카
- 전차종 좋은가격 판매·구입

대표 이균상 알렉시오(아주대87)

상담 010-6329-9282

www.CATHOLICA.co.kr

공부의 기본은 독해력

제대로 되지 않은 초등 책임기
수능 국어 발목 잡는다

상관관계 상시상담, 예약 필수

벨르몽드 독서토론

성북동 LG3차 신한은행 건물 207호
원장: 김성희 아가다/031-261-6648

눈사랑 안과

= 진료과목 =

백내장·녹내장·안구건조증
황반변성·노안수술·성형안과
드림렌즈·시력교정수술

성북동 데이파크 A동 3층
☎031-526-1002
문성철 루카,오영주(로사)

블라인드 & 커튼 (온성 이불)

- 전동블라인드·커튼·롤스크린·버티컬
홀딩도어 외 블라인드 전제품 제작설치

숨들집

(이불커버·요커버·침대세트)

- 이불·침구류 일체

성북동LG1차 도로변 예반프라자 112호
온성 : 김종욱(프란치스코)
010-2167-8625

본당사목목표 : 1. 예수 그리스도를 사랑하고 증거하는 본당 2. 예수님의 뜻, 마음에 드는 신앙인!

◆ 세마성당 성 베드로 ◆

♫ 화답송



Copyright © 박원주. Administered by Holymusic. All rights reserved. Used by permission.

■ 주일복음

2019-2-10(연중 제 5 주간)

“깊은 데로 저어 나가서 그물을 내려 고기를 잡아라.”

“스승님, 저희가 밤새도록 애썼지만 한 마리도 잡지 못하였습니다. 그러나 스승님의 말씀대로 제가 그물을 내리겠습니다.”

오늘 복음말씀에서 주님은 시몬에게 “깊은 데로 저어 나가서 그물을 내려 고기를 잡아라.” 라고 말씀하십니다. 이에 시몬은 “스승님, 저희가 밤새도록 애썼지만 한 마리도 잡지 못하였습니다. 그러나 스승님의 말씀대로 제가 그물을 내리겠습니다.” 라고 대답합니다. 과연 주님의 말씀대로 시몬은 그물이 찢어질 정도로 고기를 잡게 됩니다. 이에 시몬은 두려운 마음이 들어 주님께 떠나 달라고 청합니다. 이에 주님은 시몬 베드로에게 “두려워하지 마라. 이제 너는 사람을 낚는 어부가 되리라.” 고 말씀하십니다.

처음에는 시몬 베드로는 “깊은 데로 저어 나가서 그물을 내려 고기를 잡아라.” 라는 주님의 말씀을 어떻게 생각하였을까? 자신보다 어부의 일도 잘 알지 못한다고, 그래 주님의 말씀대로 그물을 치지만, 아마 고기를 한 마리도 못 잡을테니, 그때에 “보십시오. 고기를 한 마리도 잡지 못하였소. 어떻게 할 것이지요?” 라고 주님께 따지듯이 말하려고 했겠지요. 그러면서 한 편으로 반신반의 하는 마음으로 “스승님의 말씀대로 제가 그물을 내리겠습니다.” 라고 말하면서 그물을 내렸고, 고기가 그물을 찢어질 정도로 가득 잡혔습니다.

비록 반신반의하는 마음이라든가 주님의 말씀을 따를 때, 주님께서는 당신께서 행하고자 하시는 것을 우리를 통해서 이루시기를 소망하고 계신 것이 아닐까요? 우리의 부족한 마음이지만 부족함을 가지고 주님 앞에 나아가 “주님, 당신 말씀대로...” 라고 고백한 시몬 베드로처럼 우리자신을 주님께 봉헌의 삶을 살도록 노력합시다.

■ 영적독서

도서명 : 「너는 이것을 믿느냐?」 요한 복음서에 나오는 믿음의 인물들
지은이 : 클라우디오 아를레티 외

“너는 이것을 믿느냐?” 는 라자로의 소생 이야기에서 예수가 마르타에게 던진 질문이며, 믿는 모든 이들이 한 번은 마주하게 되는 질문이다.

세례자 요한, 예수의 어머니 마리아, 니코데모, 사마리아 여인, 태어나면서부터 눈먼 사람, 다시 살아난 라자로, 예수가 사랑한 제자, 마리아 막달레나, ‘쌍둥이’라 불린 토마스. 요한복음에 나오는 이 인물들은 모두 각자의 고유한 여정을 통해 “너는 이것을 믿느냐?” 는 물음에 응답한 이들이다. 이 책은 요한 복음서에 나오는 그 고유한 믿음의 여정을 묵상하도록 우리를 이끌어 준다. 어떤 이는 ‘겸손’으로, 어떤 이는 ‘인내’로, 어떤 이는 ‘하느님에 대한 신뢰’로, 어떤 이는 ‘사랑받고 있다는 확신’으로, 또 어떤 이는 ‘의심’으로 예수를 믿게 된다. 믿음으로 가는 길은 하나가 아니다. 이 다채로운 믿음의 여정을 함께 걸으며, 우리도 마침내 “너는 이것을 믿느냐?” 는 예수의 물음에, 우리만의 고유한 응답을 드릴 수 있기를 바란다.

· 세례자 요한을 통해 우리는, 믿음과 겸손이 뿔래야 뿔 수 없는 관계에 있다는 것을 배운다. 실제로, 요한이 그리스도에 대한 자신의 믿음을 고백해 가는 과정이 바로 겸손의 길이었다. (책 속에서: 59쪽).

· 마리아 막달레나는 예수를 찾아 해매지만 사실은 예수가 그녀를 찾고 있었음을 깨달아야 한다. 우리 각자는 순수한 태도에서부터 불순한 태도에 이르기까지 어떤 형태로든 하느님을 찾아 해매지만, 이를 뒤집어서 생각해 보면 하느님께서 먼저 우리를 찾고 계신다는 사실을 깨닫게 된다.(책 속에서: 254쪽)

· 우리가 마리아 막달레나에게서 배울 점은 무엇일까? 예수를 알아볼 수 있었던 신앙적 통찰력일까? 아니다. 그것은 오히려 그녀의 신앙에 따른 결과이다. 마리아는 그리스도가 부활했다는 사실조차 모르고 있었다. 그녀에게서 배울 위대한 점은 바로 인내와 용기다. 마리아 막달레나의 이야기를 특징짓는 것은 바로 ‘서 있음’이다. 십자가 곁에 서있었고, 무덤에 서 있었다. 그렇게 ‘머물렀고’, ‘견디었으며’, ‘그 자리에 있었던’ 것이다.(책 속에서: 258-259쪽)

■ 2019년 교육 특강 안내(교육분과)

	특강 일정		특강 일정
2월	일시: 2월 21일(목) 저녁 7시 30분 강사: 나봉균(요셉)신부님 주제: 저자(영적도서)와의 만남 대표저서 「가끔은 미쳐도 좋다」 등	3월	일시: 3월 14일(목) 저녁 7시 30분 강사: 김웅렬(토머스아퀴나스)신부님 주제: 행복의 울타리 꽃동네/감곡성당/배티성지/서운동성당 주임신부
5월	일시: 5월 16일(목) 저녁 7시 30분 강사: 양승국(스테파노)신부님 주제: 성모님을 사랑한 성인들 매일미사 복음에 대한 묵상글 게재 대표저서 「축복의 달인」 「성모님과 함께라면 실패는 없다」 등	6월	일시: 6월 20일(목) 저녁 7시 30분 강사: 미정 주제: 미정

8월	일시: 8월 15일(목) 오후 1시 30분 강사: 전현호(실베스틸)신부님 주제: 우주적 고찰 대표저서 「행복한 선물」 등	9월	일시: 9월 19일(목) 저녁 7시 30분 강사: 배광하(치리아코)신부님 주제: 뜨겁고 시원한 신앙 대표저서 「뜨겁고 시원한 신앙」 등
	일시: 10월 17일(목) 저녁 7시 30분 강사: 전삼용(요셉)신부님 주제: 갈릴래아로 가라! 대표저서 「여인아, 왜 우느냐?」「갈릴래아로 가라!」「사랑에는 두려움이 없습니다.」「나는 왜 교회를 믿는가?」 등		

■ 지난 주 우리들의 정성(2019.1.1.~)

주일헌금(1차) 1,823,000원		건축헌금(2차) 680,000원		사랑의헌금(매주금) 245,000원	
누계 8,294,000원		누계 2,961,000원		누계 1,212,000원	
교무금 3,330,000원		함형재,장재일,이해선,한귀용,김태규,설영수,강수자,신성우,김교숙,이정민,최현주,고영경,이인제,장경유,김준영,박재복,김중배,김윤명,백은정,윤송점,최영숙,박충서,김중국,문희재,신호현,박현아,유건중,최민아,강주미,박윤희,이유형,김홍성,소봉영,김은경,장석만,안용일,박희주,윤재인,강정희,정희경,강홍석,김로사,이영례,서홍원,유광열,강매화,이상각,강효순,김진희,전정학,이재언,이인숙,강광현,이수경,장병호,,강호천,이영현,조은영,유재진			
누계	15,320,000원				
건축헌금 1,020,000원		김태규,강수자,김교숙,이인제,장경유,김중배,박충서,김중국,신호현,최민아,박윤희,이유형,김홍성,소봉영,장석만,박희주,정희경,유광열,강매화,최춘기,강효순,이재언,강광현,이수경,조은영			
누계	5,705,000원				
감사헌금 200,000원		이경희			
누계	2,230,000원				
성소후원금 0원					
누계	133,000원				
사회복지후원 20,000원		김홍성			
누계	60,000원				
목주기도 주계 : 0단			목주기도 누계 : 1,150,000단		
교무금 등 봉헌금은 통장과 함께 봉헌해 주시고, 봉헌 후 통장을 꼭 확인 바랍니다. 송금계좌 : (우리) 1005-401-753437(예금주: 천주교수원교구세마성당) - 송금 후 사무실에 전화해주세요. -					

세교요양병원	한국병원장례문화원	세교삼성내과
재활전문병원 · 한방 · 물리치료 · 외래 · 입원 ☎031-373-3500 010-4880-0670 행정원장: 홍학기(스테파노)	정찰제 시행 유가족 편의시설 완비 무료 주차장(300대 이상) 24시간 연중무휴 상담 ☎031-375-7600	국가 건강검진 지정병원 전문의 3인 진료 ☎031-377-1919 황일준(베드로), 임여진(베로니카)
세원노인복지센터	The K 수학전문학원	물향기유치원
어르신 주·야간 보호 오산전지역 송영서비스, 넓고 쾌적한 환경 상담문의: 372-7080, 7012 ☎010-3313-6506 이승민(도미니꼬사비오)	재수생, 재학생 수학 과외 진심을 다해 최고의 성적을 올려드립니다. ☎031-215-8442 010-2668-8782 정재영(빈첸시오)	자연과 함께 꿈을 키우고 사랑을 나누며, 더 나은 자람이 있는 행복한 유치원 ☎031-374-2854 엄무진(미카엘), 문미진(엘리사벳)
굿모닝 보청기	더 피자(The Pizza)	세마보리밥집
스타키 그룹 보청기 전문점 무료(방문)검사 상담 평택 서정리역앞 신협2층 ☎031-666-9997 하지연(엘제) 양은석(이레나)	수청동 홈플러스 오산점 지하2층 ☎010-2658-8484 010-3305-9179 유원자(젼마) 허청(요한크리스토토모)	청국장, 보리밥, 별미보쌈 해물파전 전문 단체예약환영 ☎031-373-0016 신영순(로사)
가미오리(오리전문점)	무진장갈비	바지라기
웃오리, 한방오리, 주물럭로스, 훈제삼계탕 ☎031-374-5233 강복남, 김옥순(가브리엘라)	돼지갈비, 우렁이 쌈밥 단체예약환영 ☎031-372-7500 010-3900-7502 문선기(토마스), 김경순(안젤라)	손 칼국수, 왕 해물찜 · 탕 꾸꾸미볶음+사골칼국수 ☎031-613-6250 010-8794-6133 황준우(사도요한)
OK 주얼리	명가 부동산	한우리 노인 방문 요양센터
결혼예물 상담, 순금, 14, 18K주문배달 종로3가 도매상가내 ☎010-5315-4934 고열웅(마르첼리노) 이점순(비아)	오산시 세교동 622 잔다리마을 1단지 정문상가 102호 ☎031-373-9999 010-3338-9132 정순용(안나)	방문요양 · 방문목욕 대상: 65세 이상 뇌졸중 · 치매 · 중풍 등 노인성 질환 거동이 불편하신 어르신 등급 상담환영 ☎010-3618-4959 김미숙(베로니카)

<공생공빈밀알 사회적협동조합>

후원계좌 : 신한131-018-759658 예금주 세마성당(공생공빈밀알)

- 가입방법 : 홈페이지에서 조합원 가입서 다운 받아 작성하여 hwasun65@hanmail.net로 보내거나 031-375-0629로 전화하시면 자세히 안내 드립니다. 최초 조합비 1만원, 월정기부 월 1만원 이상
- 공생공빈밀알 홈페이지 : <http://emps.or.kr>
- 공생공빈밀알 어 플 : <http://ggmal.com>

예비자 교리	주일 오전 9시	<div>송현성당</div> <div>E-mail : songhyeon@casuwon.or.kr</div>
유아세례	출수달 둘째 토요일 오후 5시	
집·차 축복	사무실 문의	
혼배면담		
성당같은 가정! 가정같은 성당!		그들은 모든 것을 버리고 예수님을 따랐다. 루카 5,1-11

✦ 간지 교리 - 감사1

<p>감사는 하느님의 것과 그분이 우리를 위해 하신 일을 인정하는 것입니다. 하느님께서 우리에게 큰 은총을 베푸셨기에 우리는 그분께 감사를 드려야 합니다.</p> <p>하느님께서 우리에게 큰 은총을 베푸셨기에 우리는 그분께 감사를 드려야 합니다.</p> <p>하느님께서 우리를 위해 계시며, 우리의 모든 것은 그분에게서 옵니다. 우리의 지성, 건강, 감각, 생명, 모두가 하느님의 선물입니다. 육체적 힘과 활동도 마찬가지입니다. 누군가 덕에 진보하고, 자비심과 선의를 지녔다면 그 모든 것이 어디서 오겠습니까? 모든 것은 하느님께서 베푸시는 것입니다.</p> <p>감사는 겸손과 친절의 표시입니다. 감사는 하느님을 흠송하고, 선택하신 하느님을 깊이 알게 함으로써 영혼에 원기를 북돋아 줍니다. 또한 감사는 우리의 잘못을 알게 하고, 하느님의 마음을 아프게 해드린 것을 뉘우치게 합니다.</p> <p>감사는 사랑을 가져옵니다. 우리가 주님에게서 받은 특별한 축복을 생각할 때 우리 안에 사랑의 불이 켜집니다. 우리가 감사할 줄 아는 사람이라면 사랑을 실천하고, 하느님께 대한 참된 사랑을 갖게 됩니다.</p> <p>성 바오로의 “모든 일에 감사하십시오” ^{1테살5,18} 이라는 말씀을 새겨들읍시다.</p> <p>여러분, 감사하는 사람이 되십시오!</p> <p style="text-align: right;">다음주에 계속 (출처 ☞ 사랑하며 기도하며)</p>

✦ 전입 오시는 교우 여러분들 진심으로 환영합니다.

전입일	성명(세례명)	구역	직전본당.구역
2019. 2. 1	오범용(그레고리오)	지산	인천 / 신공항

✦ 전출가시는 형제 자매님들 안녕히 가십시오.

전출일	성명(세례명)	구역	가시는 본당
2019. 1. 29	조애지(스텔라)	우성.한양	수원 / 서정동
2019. 1. 29	김미경(베로니카)	기타	수원 / 서정동
2019. 2. 1	류호교(알베르토)	기타	수원 / 서정동

✦ 우리들의 정성 【 1월 28일(월) ~ 2월 3일(주일) 】

봉 헌 하 신 분					
주일헌금	2,525,000원	특별헌금	1,428,000원	주일미사 참례 신자 수	825명
교무금 5,719,000원	강 경자(말가리다)	김 효삼(에제키엘)	오 금섬(율리엤타)	전 금님(안 젤 라)	
	강 성숙(모 니 카)	남 덕희(시 몬)	오 종환(요 한)	전 윤자(안 젤 라)	
	강 순덕(요 안 나)	노 병환(베 드 로)	우 인환(세바스티아노)	전 정숙(카타리나)	
	곽 진우(그레고리오)	류 기동(토 마 스)	유 경옥(레 베 카)	정 계순(하상바오로)	
	김 경수(요 아 킴)	문 경애(안 젤 라)	유 용국(이냐시오)	정 영호(T.아퀴나스)	

	김 경준(안 젤 로) 김 남진(요 셉) 김 명자(아 네 스) 김 미영(엘리사벳) 김 법영(베 드 로) 김 선영(마 틸 다) 김 아영(소 피 아) 김 영권(프란치스코) 김 영선(시 몬) 김 우룡(바 오 로) 김 은경(율리안나) 김 정미(필로메나) 김 정선(루 치 아) 김 해숙(글 라 라) 김 형일(베 드 로) 김 화임(레 지 나)	박 미란(글 라 라) 박 보나(보 나) 박 서빈(마리스텔라) 박 승희(율리아나) 박 윤주(갈리스도) 박 정아(미카엘라) 박 춘식(F. 살레시오) 배 분순(막달레나) 백 영현(요 한) 변 만식(스테파노) 브롬순자(아 델 라) 석 용운 송 복숙(크리스티나) 송 봉주(베 드 로) 신 복자(가타리나) 신 심순(알 비 나)	유 진기(베 드 로) 유 현정(젼 마) 윤 동현(엘 리 아) 윤 지애(글 라 라) 윤 홍중(부 루 노) 이 광인(베 드 로) 이 미자(루 치 아) 이 봉우(요 셉) 이 수천(미카엘라) 이 승갑(그레고리오) 이 영자(아 네 스) 이 정자(레 지 나) 이 종화(아 네 스) 이 호승(바 오 로) 임 종옥(야 고 보) 임 홍진(베 드 로)	정 은영(요 안 나) 정 택상(안드레아) 정 홍근(스테파노) 조 유정(마 리 아) 조 정은(소 피 아) 진 영서(소 피 아) 최 기섭(아우구스티노) 최 남(바 오 로) 최 영(요 셉) 최 현(도미니코) 한 영순(율리안나) 한 원택(안드레아) 한 인섭(바 오 로) 홍 진표(도미니코사비오) 황 영식(베로니카)
감사헌금	김 용화(바 오 로)-50,000 노 병환(베 드 로)-10,000	사 의기(바 오 로)-20,000 윤 규원(안토니오)-200,000	익 명(2명)-207,000	
제 대 꽃	고 영민(라우렌시오)-50,000 곽 진우(그레고리오)-60,000	배 분순(막달레나)-30,000 전 정숙(가타리나)-30,000	익 명(1명)-50,000	
성소후원금	곽 진우(그레고리오)-60,000 남 덕희(시 몬)-5,000 류 기동(토 마 스)-10,000 송 봉주(베 드 로)-5,000 우 인환(세바스티아노)-30,000	유 진기(베 드 로)-1,000 유 현정(젼 마)-5,000 이 미자(루 치 아)-10,000 임 종옥(야 고 보)-10,000 전 정송(가타리나)-10,000	정 계순(하상바오로)-10,000 한 영순(율리안나)-10,000 익 명(3명)-75,000	
건축헌금	고 영민(라우렌시오)-50,000 곽 진우(그레고리오)-30,000 남 덕희(시 몬)-20,000 박 윤주(갈리스도)-10,000 우 인환(세바스티아노)-20,000 유 진기(베 드 로)-5,000	유 현정(젼 마)-5,000 이 미자(루 치 아)-20,000 이 정자(레 지 나)-10,000 이 호승(바 오 로)-10,000 임 종옥(야 고 보)-10,000 정 계순(하상바오로)-20,000	한 영순(율리안나)-10,000 한 인섭(바 오 로)-10,000 황 영식(베로니카)-10,000 익 명(6명)-597,000	
금주 건축헌금	837,000원	누계 적립액 568,252,414원	건축 목표액 1,500,000,000원	
♡ 봉헌해주신 모든 신자 분들께 진심으로 감사드립니다. ♡				



■ 이달의 영적독서 안내 (성물방 신간)

“새로운 시작, 부활이 왔다.” 부활은 본래 무슨 뜻일까? 부활 성야에 불을 환하게 밝히는 이유는 뭘까? 무엇보다 죽은 사람이 실제로 되살아날 수 있을까?

독일의 국민 작가로 불리는 안드레아 슈바르츠가 대림과 성탄 시기 묵상서 “성탄이 왔다!”에 이어 출간한 사순과 부활 묵상서다. 앞서 나온 “성탄이 왔다!”와 마찬가지로 이 시기에 가까이 두고 묵상하며 자신의 삶에 적용해 볼 수 있는 안내서다. 이 책에서도 저자는 ‘희망’에 초점을 두면서 성경과 자신의 체험, 영성을 바탕으로 주제를 명쾌하게 풀어낸다. 또한 믿음과 일상 삶의 연결하도록 이끌면서 우리의 시야와 사고의 지평도 넓혀준다.

부활절을 축으로 재의 수요일 · 사순 시기 · 성주간 · 성금요일 · 부활 시기 · 성령 강림 대축일 등 모두 6장으로 구성되어 있다. 독일의 저명한 신학자 카를 라너의 글로 시작하여 그 지역의 다양한 문학과 음악 그리고 여러 관습이나 풍습 등을 곁들이면서 전례력과 믿음에 대한 새로운 관점도 갖게 된다. 대부분의 사순 시기 묵상서가 부활대축일로 마무리되는 데 비해 이 책은 사순과 부활 시기를 전체적으로 안내한다. 각 시기에 해당하는 내용과 성경 구절, 일화, 묵상 시 등 짜임새 있는 구성으로 연결이 부드럽고 자연스러워 감동의 깊이를 더한다.

안드레아 슈바르츠 지음 / 바오로의딸 펴냄 (₩8,000)

본당소식(간지1)

♡ 주일미사 참례현황 ♡ 종신자수에 거주불명 <u>481명</u> 포함된 신자수입니다.					
주 일	1/6	1/13	1/20	1/27	2/3
종신자수	4,935	4,941	4,940	4,933	4,937
참례자수	1,498	1,320	1,360	1,438	1,259
참례율(%)	30,35%	26,71%	27,53%	29,15%	25,50%
♡ 우리들의 정성 (1/28 ~ 2/3) ♡ 봉헌 해 주신 모든 분들께 진심으로 감사드립니다.					
계	정	봉 헌 금 액	누	계	
교 무 금		11,085,000		47,321,000	
과 년 도 교 무 금		1,030,000		10,725,000	
주 일 헌 금		3,841,500		26,341,650	
특 별 봉 헌 금 (사 제 양 성 후 원)		1,756,000		5,251,100	
감 사 헌 금		850,000		5,090,000	
합 동 미 사 예 물 (설 날 : 299 세 대)		9,071,000		15,123,000	
성 소 후 원 금		97,000		608,000	
사 회 복 지 후 원 금		150,000		993,000	
교무금 책정 현황(2019년 2월 3일 현재) 총 세대에 거주불명 <u>240세대</u> 포함된 세대입니다.					
총 세대	책정세대	책정비율(%)	봉헌세대	봉헌비율	
2,090세대	565세대	27%	520세대	24,9%	
≪감사헌금 봉헌내역≫ 50,000 : 장준혁(시몬) / 200,000 : 조용현(스테파노) 300,000 : 김나형(글로리아)/표정순(헬레나) ≪대림절헌금통≫ 273,880 : 22세대					

주일미사 전례 배정표				형 제 회 차(茶)봉사	
미사 주 일	토요 저녁미사	06:00	11:00	월/일(요일)	지역
2 /10	세종4	설악3	계룡2	2 /10(일)	가야
2 /17	가야4	묘향3	2수리4	2 /17(일)	을지
2 /24	을지3	금강4	우록2	2 /24(일)	청.사.협.
3 / 3	1수리3	가야1	계룡1	3 / 3(일)	세종
3 /10	금강1	묘향1	설악1	3 /10(일)	우록

본당소식(간지2)

전 입 교 우 (면담시간 : 매 주일 오전 10시)				
☺ 전입교우는 사무실에 오셔서 주임신부님 면담 후 교적정리를 하셔야 해당구역에 편입됩니다. ☺				
직전본당	성 명(세 레 명)	가족수	구역-반	교적정리
서울-성북동	박대우(그레고리오)	1	2수리4-2	미정리
서울-홍은2동	이계종(루스티코)	2	세종3-3	미정리
수원-산본	최팔용(레오)	3	을지1-2	미정리
수원-광복	손창구(요한사도)	3	2수리3-2	정리, 합적
전 출 교 우				
성 명	세레명	구역-반	전출본당	
최은숙	안젤라	묘향1-2	수원-비산동	
전수민	율리안나	우록1-2	수원-용문	
관 내 이 동 교 우				
성 명	세레명	전 구역-반	이사 후 구역-반	
명형미	젤뚜르다	설악1-1	2수리2-1	
황효성	바르나바	설악1-2	설악1-1	

제 단 체 월 레 모 임			
단 체 명	일 시	단 체 명	일 시
희망의 모후 Cu.	2/10(일) 20:30	전례해설단	2/17(일) 18:30
지역장회의	2/12(화) 11:00	교육분과	2/19(화) 11:00
성모회	2/12(화) 11:00	천상의모후 Cu.	2/19(화) 11:00
사회복지분과	2/12(화) 11:00	바다의 별 Cu.	2/19(화) 11:00
선교분과	2/13(수) 19:30	중고등부자모회	2/24(일) 10:00
헌화회	2/15(금) 11:00	초등부자모회	2/24(일) 16:00
형제회장단회의	2/17(일) 12:30	청.사.협.	2/24(일) 19:30 미사 후

순교영성강학 일정		
◎ 일시 : 4월9일 ~ 5월28일, 8주간 매 주 화요일 10:00 미사 중		
◎ 대상 : 견진 예정자 및 관심 있는 모든 신자		
◎ 강사 : 김귀분 리나 수녀님(한국순교복자수녀회 수원관구 소속)		
순서	날짜	주 제
1강	4/ 9(화)	『칠극』 입문
2강	4/16(화)	『칠극』 제1편 겸손으로 교만을 누르다
3강	4/23(화)	『칠극』 제2편 사랑으로 질투를 가라앉히다
4강	4/30(화)	『칠극』 제3편 베품으로 탐욕을 풀다
5강	5 /7(화)	『칠극』 제4편 인내로 분노를 없애다
6강	5/14(화)	『칠극』 제5편 절제로 탐식을 막다
7강	5/21(화)	『칠극』 제6편 정결로 음란함을 막다
8강	5/28(화)	『칠극』 제7편 근면으로 나태를 채찍질하다

본당소식(간지3)

♣ 제 단체 및 기타 공지 사항 ♣

교 육 분 과

● 【어르신성경】 개강

▶ 개강일시 : 2/22(금) 10:00 미사 후

● 【그룹성경】 공부반 모집

▶ 개강일 : 3/11(월) 10:00 ▶ 시간 : 매 주 월요일 10:00 ~ 12:00

▶ 과목 : 창세기, 탈출기, 마르코, 요한, 이사야 ▶ 문의 ☎ 010-9185-9626(봉사자)

● 【여정성경】 공부반 모집

▶ 개강일시 : 3/4(월)부터 매 주 월요일 14:00 ~ 16:00

▶ 과목 : 오경1 ▶ 신청 : 사무실

초 중 고 등 부 주 일 학 교

● 초등부 주일학교 【교리방학】 : 3/3(주일)까지(교리개학 3/10)

- 교리만 방학이고 미사는 봉헌되오니 부모님들께서는 아이들이 미사에 빠지지 않도록 지도해 주시기 바랍니다. * 매 월 첫 주일 봉헌되었던 가족미사는 3월부터 봉헌되지 않습니다.

● 초등부 주일학교 등록

▶ 등록기간 : 2/10, 17, 24(주일) 09:00, 15:00 미사 후 교사회
(평일/토요일 사무실접수)

▶ 등록비 : 35,000원(면제대상 : 세 자녀 이상인 경우 셋째 자녀부터)

※ 3학년은 첫영성체 교리로, 6학년 견진교리로 진행됩니다.(학기 중 등록 불가)

● 중고등부 주일학교 등록

▶ 등록기간 : 2/10, 17, 24(주일) 09:00, 11:00, 15:00 미사 후 교사회
(평일/토요일 사무실접수)

▶ 등록비 : 35,000원(면제대상 : 세 자녀 이상인 경우 셋째 자녀부터)

● 초등부 【교사모집】

“하느님의 나라는 이 어린이들과 같은 사람들의 것이다.”(루카 18장 16절)

- 교회의 미래인 어린이들과 함께 하실 주일학교 교사를 모집합니다. 아이들을 사랑하는 마음을 가진 청년 또는 어머니 교사 모두 환영합니다. ▶ 문의 : 교감 ☎ 010-2908-7347

기 타 공 지

● 평일 저녁미사 반주자 모집

- 하느님께서 주신 달란트로 반주봉사 해 주실 분을 기다리고 있습니다. 반주봉사를 통해 하느님의 사랑을 체험해 보시기 바랍니다.

▶ 반주시간 : 화, 목 19:30 미사 ▶ 문의 : 반주단장 ☎ 010-8639-8684

【사 회 복 지 분 과】

● 헌옷 수거 합니다.

- 각 가정에서 입지 않는 옷은 지하 로비에 있는 헌옷 수거함에 넣어 주시기 바랍니다. 헌 옷 판매 수익금은 사회복지기금으로 사용됩니다.

판 매 수 익 금 내 역		
기 간	판매금액	누 계
1/28~2/3	9,000원	92,200원

본당소식(간지4)

■ 주보광고 접수받습니다.

- 주보 광고를 원하시는 분들은 본당사무실로 문의 바랍니다.(광고료 월 40,000원)

<div><div>산본뱅크</div><div>공인중개사</div><div>아파트, 상가, 오피스텔 공장, 사무실 전문</div><div>www.sanbonbank.com</div><div>산본역 2번 출구 앞</div><div>395-6111/010-9008-1669</div><div>손희숙 (글라라)</div></div>	<div><div>한양공인중개사</div><div>아파트 · 상가 · 경매상담</div><div>☎ 394-8855</div><div>모범 중개업소(市지정)</div><div>위치 : 8단지 한양종합상가</div><div>정동필 (요셉)</div></div>	<div><div>계룡부동산</div><div>☎393-6600</div><div>8단지 계룡아파트상가</div><div>서화성/박현애(엘리사벳)</div><div>아파트 · 상가매매</div><div>전일세상담</div></div>
<div><div>편강한의원</div><div>아토피 · 비염 · 천식 · COPD</div><div>상담/문의 397-7733</div><div>www.wdoctor.com</div></div>	<div><div>두리이비인후과</div><div>이비인후과 전문의 2인 진료</div><div>어지럼증/코수술/편도결석</div><div>· 고려대학교 이비인후과 의학박사</div><div>· 고려대학교 이비인후과 외래교수</div><div>· 국립장기이식관리센터이비인후과전문의</div><div>· 국립암센터 두경부중양클리닉자문교수</div><div>· 대한한국미체를 여는 인물대상(2012년)</div><div>한숲스포츠센터2층☎397-7577</div><div>문준환(이냐시오) / 장원익</div></div>	<div><div>SOEK 속편한내과</div><div>의학박사/소화기내과전문의/교수출신</div><div>원장:김명식,김인한(요셉파나),정봉주</div><div>· 위, 대장내시경, 용종절제술전문병원</div><div>· 부설 건강검진센터, 종합검진</div><div>· 심혈관검진, 보형공단검진, 5대암검진</div><div>· 최첨단 각종 초음파검사 · 정밀 골밀도검사</div><div>· 국가필수 예방접종</div><div>· 성인예방접종(대상포진, 폐렴, 자궁경부암)</div><div>산본동 한숲스포츠센터 2층</div><div>☎ 031) 393-0068 ~9</div></div>
<div><div>Oracle 오라클</div><div>오라클피부과의원 산본점</div><div>(구, 드림필피부과와 같은 원장진료)</div><div>· 금만성 피부질환(아토피, 무좀, 건선, 여드름, 피부암)</div><div>· 백반증 엑시머광선 치료</div><div>· 레이저(점, 검버섯, 사마귀, 문신), IPL, 기미레이저토닝, 홍터프락셀, 여드름근치술</div><div>· 주름올트라리프팅, 보톡스필러, 브피미용성형술</div><div>· 비만클리닉, 지방흡입수술</div><div>· 탈모클리닉, 모발이식수술</div><div>피부과전문의, 의학박사 차형기(베드로)</div><div>한숲사거리 스포츠센터 맞은편 신원타워빌딩3층</div><div>☎ 398-1931 ~2, www.dfskin.co, sb.oraclelinic.com</div></div>	<div><div>영쌤English</div><div>◇ 초등부 ◇</div><div>파닉스, 문법, 읽기, 듣기</div><div>◇ 중등부 ◇</div><div>내신 및 시험대비,</div><div>문법개념설명</div><div>8단지실악교육센터3층(가배학원내)</div><div>☎ 글라라 : 010-5680-7214</div></div>	<div><div>든든한 세무지원군-</div><div>진평 세무회계</div><div>대표세무사 이동현(모세)</div><div>기장 · 세금신고</div><div>양도 · 상속 · 증여</div><div>부가세, 소득세, 법인세</div><div>산본역 3번출구 (파라바게트5층)</div><div>☎ 1522 - 5798</div></div>
<div><div>입는 기브스웃 (주)두드림</div><div>아주 그냥 살려줘요!!</div><div>어깨, 무릎, 허리자세 반듯하게</div><div>남녀노소 누구나 한번</div><div>입어봅시다!!</div><div>지긋지긋한 허리통증에서 해방,</div><div>허리건강이 평생의 건강을</div><div>좌우합니다.</div><div>정순자 (막달레나)</div><div>☎ 010-5596-2084</div></div>		<div><div>Rosetta Stone 로제타스톤 영어학원</div><div>전 세계적인 어학 브랜드</div><div>로제타스톤 영어학원에서</div><div>글로벌 인재로 성장할 학생을 모집합니다.</div><div>말 한마디 못하는 지루한 암기식 영어에서 자연스럽고</div><div>재미있게 배우는 혁신적인 학습 경험을 통해 영어를</div><div>우리말처럼 쉽게 말할 수 있도록 만들어 드립니다.</div><div>우육7단지 중앙교육센터 3층 395-3566</div><div>정미진(크리스티나)</div></div>



♣ 건축헌금 봉헌에 감사드립니다.

[기간: 1월 28일~2월 3일]

(단 위 : 만 원)

최 빈첸시오	10	곽 빠치아노	10	우 대건안드레아	5	황 노엘	5
이 이레네오	3	서 시몬	3	전 바오로	5	박 엘리사벳	3
정 정하상바오로	4	김 미카엘	4	이 데레사	5	박 OO	15
이 베드로	5	채 OO	15	한 이냐시오	10	류 사도요한	20
이 마태오	3	김 도마	20	김 다니엘	1	김 요셉	30
김 소피아	2	김 프란치스카	5	김 올리아	3	채 루카	20
김 바오로	10	익 명	4	박 베드로	3	홍 아우구스티노	2
이 미카엘라	10	신 안드레아	5.5	최 로사리아	3	문 요세파	5
염 세바스찬	5	김 요셉	7	유 마리아	2	박 실비아	5
남 가브리엘	10	김 소피아	10	김 프란치스카	2	김 가브리엘	5
박 글라라	2	유 스테파노	7	김 엘리사벳	4	정 루시아	10
강 아네스	5	김 요나	3	이 아가다	2	이 루시아	5
최 아델라	3	신 로사	2	곽 엘리사벳	3	곽 다니엘	5
김 베드로	10	노 비비안나	2	박 로사리아	1	유 세실리아	5
정 가브리엘	2	김 베로니카	5	윤 비오	10	고 로마노	5
박 스테파노	7	최 안젤라	3	최 데레사	2.5	양 로사	2
고 스테파노	5	최 베네딕도	4.5	김 아우구스티노	5	노 안젤라	3
김 다미아노	10	김 요안나	5	조 대건안드레아	30	김 요아킴	5
박 로사리아	5	서 글라라	3	박 다니엘	25	이 안젤라	5
신 모니카	5	이 아네스	3	김 올리안나	6	김 안젤라	4
이 마리아도미니카	3	이 안나	1	박 요셉	6	신 마리스텔라	5
문 에밀리아나	3	최 리따	3	김 라파엘	5.5	익 명	3
송 토마스아퀴나스	9	곽 도미닉	2	김 OO	18	김 마리아	5
문 다니엘	1.7	하 마리스텔라	3	이 로베르토	5	강 루시아	3
최 프란치스코	5	이 아네스	7	이 루치아	5	강 프란치스코	10
신 알렉시오	3	백 OO	3	남 요셉	10	전 다니엘	25
이 요셉	5	이 안젤라	5	김 데레사	5	김 루까	10
양 소피아	8	안 클라디스	2	오 세쾨디나	15	장 요셉	30
김 막달레나	10	송 아델라이드	1	오 스테파노	10	배 미카엘	10
황 시몬	3	이 올리아나	2	문 마르코	4	김 요한	3
신 수산나	3	박 스테파노	12	박 올리안나	7	장 돈보스코	3
김 카타리나	30	신 로사	3	이 루치아	10	이 바오로	3
김 그레고리오	8	서 모세	10	허 요셉	3	배 마르코	11
최 가타리나	2	김 마리아	3.5	김 알베르토	0.5		
안 바오로	10	김 바실리오	5				
				합	계	914.7	

♣ 우리들의 정성

[1월 28일~2월 03일]

• 교무금.....	7,895,000원
• 연중 제4주일.....	6,636,500원
• 사제양성 2차 헌금.....	4,480,500원
• 성소후원금	200,000원
• 제대초.....	880,000원
• 제대꽃.....	10,000원

♣ 감사헌금 봉헌에 감사드립니다

[기간: 1월 28일~2월 3일]

(단위 : 만원)

심효선 마리스텔라	5	김부영 글라라	10
노영희 데레사	20	이미숙 올리아나	5
최익렬 헬레나	3	김순창 대건안드레아	10
익명	10	강용희 루피나	11
허자은 베로니카	15	익명	8
익명	10		
합	계	107	



월 레 회 의

- 청년회 2.10(주일) 18:15 - 102호
- 사도들의 모후 Cu. 2.12(화) 20:20 - 식당
- 소공동체 2.13(수) 11:30 - 소공회의실
- 전례분과 2.13(수) 11:00 - 204호
- 베르뇌성가대 2.13(수) 20:00 - 201호
- 인자하신동정녀 Cu. 2.13(수) 10:50 - 소성당
- 제대회 2.15(금) 11:00 - 3층 유아실
- 제분과 1위원회 2.15(금) 20:00 - 제분과 회의실
- 성모승천 Cu. 2.15(금) 11:00 - 102호
- 제1평단협위원회 2.17(주일) 19:30 - 108호

모 집

+ 청년회 율동부

- 연습시간/장소 : 매주일 16시 / 2층 유아실
- 문의 : 010-4809-5024 임 제노/ 010-2000-3822 배 미카엘

행 사

【초등부 전례단 단합대회】



【복사단 스키캠프】



모임 / 안내 / 기타

+ 중고등부 자모회

- 중고등부 미사 후 학생들 저녁식사
- 일시 : 2.16 (토) 19:30
- 장소 / 메뉴 : 식당 / 만두전골

+ 초 / 중고등부 주일학교 등록

- 접수기간 : 2019. 2.10~2.24(3주간)
- 접수시간 : 9시미사후, 11시미사 전후
23일(토) - 어린이미사 전후

- 접수장소 : 2층 로비 싱크대 앞

※ 첫영성체 받은 기간 내에만 받습니다.

- 등록비 / 교재비 안내 (잔돈 준비해 주세요)

주일학교 등록비		55,000원
자모회비		5,000원
교재비	유치부/1/2/6 학년	10,000원
	4,5학년	8,000원
	첫 영성체반	13,000원

※ 한 명 : 55,000원+5,000원+교재비

두 명 이상 : 10만원 + 교재비 각 각 별도

+ 가톨릭 그룹 성서 공부 (2월말까지 접수)

- 신 창:1/20(주일)부터 오전9시, 11시 미사 후 2층 접수대
- 과 목 : 창세기, 탈출기, 마르코, 요한, 마지막에서
두번째 명상(시니어를 위한 창세기 성경공부)
- 시 간

화요일	11시~13시
수요일	20시~22시
금요일	11시~13시

- 문 의 : 010-8942-3866 최마리아

+ ME주말

- 일 시 : 2.22(금)~24(주일)
- 장 소 : 가톨릭 교육문화회관
- 문 의 : 010-7561-9239 ME 대표





바 오 로 소 식

연주 제 5주일

2019. 2. 10.

◆ 성지가지 회수합니다.

오는 3월 6일(수) 재의 수요일 예식을 위해 작년에 나눠드린 성지가지를 2/28(목)까지 사무실로 모아 주시기 바랍니다.

◆ 2019년 1학기 성경공부 개강 안내

과정	과목	개강	수강비
성경통독	구약1-1	3/4(월) 10:00~12:00	2만원
일반	마태오	3/5(화) 10:00~12:00	2만원
	예언서	3/5(화) 20:20~22:00	
은빛	옴기와 코헬렛	3/8(금) 11:00~12:00	1만원
교재비는 별도입니다.			

*성경통독(소그룹 성경읽기)반이 신설 되었습니다.

교우분들의 많은 참여 바랍니다.

*문의: 교육분과장 010-5447-2634

◆ 2019 초등부 주일학교 등록 접수

- 대 상: 6세부터~초6학년
- 등록비: 저학년 2만원/ 고학년 3만원
- 3자녀 이상일때는 셋째학생은 무료.
- 신 청: 토요일에는 어린이 미사 전.후
주일에는 교중미사 전.후
평일에는 사무실
- 접수 기간: 2월 24일(주일)까지
- 문 의: 010-3194-3929(초등부 교감)

◆ 성령기도회 초대합니다.

- 일시: 2월 14일(목)10시 미사후
- 강사: 김현조(스테파노)

◆본당 책사대회 안내

- 일시: 2월 24일(주일)교중미사 후부터
오후4시까지
- 장소: 본당 주차 마당
- 먹거리 (삼겹살, 찌개는 본당 제공)
윷놀이, 단체 줄넘기, ○×퀴즈, 제기차기 등.
- 행운권 추첨이 있습니다.
- 본당 마당 주차는 2/23(토)특전미사 후부터 2/24(주일)오후 4시 까지는 못하오니
교우분들께서는 불편하시더라도 양해 바랍니다.

◆ 전임교우 환영 합니다.

성명(세례명)	구역	계시던 곳
정지용(베드로)	부성	청주(중앙탑)

◆ 2019년도 교무금 책정 현황

총세대수	총책정수	책정율	납부세대
1,924	391	20%	365

교무금은 하느님께 받은 것을 돌려드리는 감사와 공경의 예물이며 신자의 의무입니다. 세대별 형편에 맞게 정성껏 책정 바랍니다. (1세대 1책정에 동참 바랍니다.)
-교무금 납입: 사무실 납입/은행 이체 등
-우리은행 계좌: 1005-001-149375
천주교 수원교구

◆ 미사 봉헌금 기부금 영수 반영

미사봉헌(생미사, 연미사)은 기부금 영수증 발급 대상에 포함됩니다.

미사 봉헌자 성명, 세례명, 봉헌금액을 정확히 작성 하신후에 납부 바랍니다.

◆ 전례 구역

구분	2월 10일	2월 17일	2월 24일
구역	세종2 & 문영	대림4	대림3
9시 미사	은총의 모후 Pr.	영광의 모후 Pr.	바다의 별 Pr.

◆ 남성 소공동체 주차봉사

2월 10일	2월 17일	2월 24일	3월 3일
부성	건영2	월드	삼성

◆ 예비신자 교리 시간 안내

2019 부활반	일시: 주일 18:20
	장소: 소강당

♣ 미사 전례 예절 안내 ♣

◆ 성당 안에서는

- 조용히, 핸드폰을 끄고, 모자를 벗고, 음식물을 먹지 않습니다.

- 어르신, 교우들과는 가벼운 목례만하고 침묵합니다.

◆ 복음 봉독 시

- 매일미사책을 보지 않고 사제에게 몸을 향하여 두손을 모으고 복음말씀에 귀를 기울입니다.

◆ 영성체 시

- 앞에 두명 정도 있을 때 깊이 고개 숙여 절하고 왼손을 오른 손 위에 겹쳐 올리고 가슴 높이가 되도록 내립니다.

- 성체는 걸어가면서 모시지 않고, 두 걸음 정도 옮겨 바로 영합니다.

- 받은 성체는 다른 사람에게 나누어 주지 않습니다.

- 성체를 모시고 제대에 인사 하거나 십자영호를 굽지 않습니다.
(이미 내 안에 오신 예수님께 집중해야 합니다.)

◆ 지난주 복음 되새김 ◆

루카 4,21~30

“저 사람은 요셉의 아들이 아닌가?” (루카 4,22)

오늘 복음에서 예수님께서서는 말씀 선포를 마치시고 완고한 마음으로 예수님을 바라보는 고향 사람들을 만나십니다.

그들에게 두 이방인을 비유로 들면서 그들을 질타하십니다.

그러자 사람들은 화를 내며 예수님을 고을 밖으로 내몰니다.

왜냐하면 자신들은 선택된민족이라고 굳게 믿었지만, 하느님을 모르는 민족이라고 멸시했던 이방인에게 구원의 은총이 내려졌다고 예수님께서서 말씀하셨기 때문입니다.

엘리아 때의 과부와 엘리사 시대의 나아만은 하느님을 알지 못했지만, 하느님께서 보내신 예언자의 말씀을 받아들여 구원의 선물을 받을 수 있었습니다.

신앙생활도 익숙해지면 더 이상 새로운 변화를 시도하려고 노력하지 않습니다.

늘 그래왔듯이 습관적이고 무의식적인 신앙생활은 하느님께 대한 믿음과 열정을 식게 만듭니다. 하느님을 안다는 착각과 하느님이 없는 나만의 신앙으로 예수님은 나자렛 사람의 완고하고 교만한 마음을 보셨습니다.

하느님께서 보내신 예언자의 말을 겸손히 받아들여 구원의 선물을 받은 이방인들.

오만과 어설픈 경험은 하느님께 새롭게 나아가지 못하고 다른 사람에게 방해가 됩니다.

하느님은 늘 우리와 함께 하시는 가운데 사상과 맞서시는 분, 사랑에 있어서 전지전능하신 분입니다.

사랑은 모든 것을 덮어주고 모든 것을 믿으며 모든것을 바라고 모든것을 견디어 냅니다.

사랑은 언제까지나 스러지지 않습니다.

<p>치안전문점 닭사부</p> <p>(시화 전 지역 배달) 마늘간장, 후라이드, 양념, 순살치킨 이정남(수산나) ☎ 498-5665, 434-6336 아주 아파트 상가</p>	<p>성심 어린이집</p> <p>영아전담, 차등 보육료 지원 고정순(마리아) ☎ 503-6749, 010-5877-6749 아주아파트 103동 106호</p>	<p>TH다우에스테틱 (파부관리·바다관리)</p> <p>1:1 맞춤케어 전문샵 수분/탄력/미백관리 에민/ V-라인관리 림프/등/하체/웨딩관리 외 고급에스테틱 제품& 유기농오일 사용 대기업 및 호텔스파 테라피스트 출신 이지현(로사) 시화병원 인근 파리바게트건물2층 ☎ 031-319-3373</p>	<p>효사랑 방문요양센터</p> <p>일상생활이 어려운 어르신들께 전문요양보호사가 집으로 방문하여 요양서비스를 해드립니다. 비용: 국비 85~100%지원 (등급신청, 상담환영) 고유경(수산나) 010-9073-4736 부성파스텔A.상가 204호</p>
<p>바비큐 보스 치킨</p> <p>(시화전지역 배달)</p> <p>후라이드, 양념, 바비큐 마늘간장, 간장, 순살치킨 김미정(카타리나) ☎ 499-1007 / 499-4090 아주아파트 상가 내</p>	<p>세종내과 의원</p> <p>위내시경 검사, 심장, 복부초음파 임상병리검사, 골밀도검사, 기타 폐기능검사, X-ray검사 ※ 공단 일반검진 및 위암, 간암검진 ※ 채용검진, 종합검진 내과전문의 : 이영수 라파엘 ☎ 431-2343, 2348 fax 2344 함송로 24(정왕동, 세종프라자 304)</p>	<p>아주 어린이집</p> <p>영아전담, 보육료 지원 박은지(마리나) ☎ 504-4939 ☎ 010-8308-1912 아주아파트 103동 104호</p>	<p>양선생중국어교실</p> <p>(한족원어민강사)</p> <p>1:1 맞춤학습 중고등생 내신/수능대비 강화된 발음교육 듣기·말하기집중훈련 HSK 자격증대비 중국어교과서 사용 과외/어린이집/유치원 출강 ☎ 010-9281-8966 양계영(마리아) 계룡2차 220동 206호</p>
<p>자 연 빛 깔</p> <p>염색/두피관리 전문점 천연샴푸, 천연 헤어팩 100% 천연헤나 염색 (손상모발 회복) 벤토나이트(프랑스산 A급)염색 영업시간: 오전10시~오후8시 일요일 17:00 마감/ 화요일 휴무 이미라(누실라) ☎031-503-5355 찬스나이트 건물 1층 110호 (도서관 앞 육교 옆) 010-5543-5265</p>	<p>NAVER 집밥반찬배달 검색</p> <p>매일 다른 국과 반찬을 월~금요일 배송해드립니다. (반찬4 + 국 or 찌개 1 = 1회 13,000원) 주 2회 (8번) 104,000원 주 3회 (12번) 156,000원 주 5회 (20번) 260,000원 나순희(에디나) 031-497-1460 010-9023-1461 영남1단지 상가</p>	<p>정 관 장</p> <p>(홍삼제품, 건강식품)</p> <p>동인비 화장품</p> <p>중근당 건강</p> <p>(키성장 아이커, 락토피트) 정왕동 1738-6 (301호) (스타벅스 건물) 나희순(크리스티나) ☎010-8947-4303</p>	<p>용록기 파티하우스 시용점</p> <p>돌잔치/웨딩/쌍수연 기업행사/출장부페</p> <p>각종행사의 세심한 체크와 다양한 컨셉으로 품격높은 파티문화를 열어 특별한 즐거움과 감동을 준비해드립니다. 정왕동2327-1 월드프라자5층 (정왕역 1번출구 앞) 문성호(요한빈첸시오) ☎031-319-3338 ☎010-3766-0204</p>

•광고비(월3만/ 4개월 10만/ 6개월 15만/ 1년 27만원)

•본당 계좌 신협: 131-005-534665 예금주: 시화박오로성당

교우와 거래해요

우리성모 마취 통증의학과의원
여러분의 통증 주치의가 되겠습니다.
메가타운 하나은행 4층 406호
주일 오전 진료합니다(9:30~13:30)
☎(031)275-7511
박재건(미카엘)

해바라기 의료복지 사회적 협동조합
사랑, 협동, 나눔을 실천하는
해바라기 의료복지 사회적 협동조합
해바라기 한의원 281-3003
해바라기 치과 287-8855
김미정(스테파니아)

두리아 숯불 닭 바베큐
숯불에 직접 구워 정성을
다 하였습니다.
숯불구이 치킨, 후라이드 치킨
☎(031)287-5999
김주광(요한세례자)

기흥 더샵 공인중개사
기흥역, 신갈동, 구갈동 아파트 전문
매매, 전세, 월세(아파트, 상가, 주택)
포스코 아파트 단지내 상가
☎(031)283-8311
구자영(요셉) 방영숙(안젤라)

시티 공인중개사 사무소
“집이란 사는 것이 아니라
사는 곳이다”
새천년그린빌 5단지 510동 앞
☎(031)275-6767
지미경(카타리나)

미술 심리, 언어 치료
한성2차 상가 2층
힐링 아트
☎(010)5490-0160
서보나(보나)

신갈 소식지

새 복음화, 내적 복음화, 외적 복음화

E-mail : singal@casuwon.or.kr / FAX : 0505-299-8811
연도연락 : 연령회장(이민복 안젤로) 010-3238-6922

연중시기의 전례적 의미

교회는 일년의 주기 안에서 하느님께서 예수 그리스도를 통하여
이룩하신 구원 업적을 기념하며 경축합니다. 이를 전례주년이라고
하는데 그 핵심은 예수님의 부활과 탄생입니다. '예수부활대축일'과
'예수성탄대축일'은 전례 주년의 두 기둥입니다. 전례 주년은
대림시기를 출발점으로 하여 성탄시기와 연중시기, 사순시기와
부활시기 그리고 연중시기로 이어집니다. 다시 말하자면 성탄시기와
끝나는 '주님세례축일' 다음날부터 '재의 수요일' 전날까지는
성탄시기와 연결되는 연중시기이고 '성령 강림 대축일' 다음날부터
대림제1주일 전날까지는 부활시기와 연결되는 연중시기입니다.
연중시기의 미사전례독서들은 주로 예수님의 공생활을 통한
구원행업과 교회의 복음화(선교) 활동의 모습을 들려주고
있습니다. 이 시기에 우리 신앙인들은 예수님처럼
선교, 전교에 헌신함으로써
하느님 나라 건설의
역군이 될 수 있도록
노력해야 하겠습니다.



✦ 교적 전입, 전출

전입 하신분				전출 하신분			
성 명	세 례 명	지역	구역	성 명	세 례 명	지역	전출본당
김대룡	아르칸젤로	10	기흥8	김연화	니가레따		진 천
김주훈	에로니모	4	드림				
장명섭	미 카 엘	10	기흥8				
홍승만	시 문	10	기흥9				
조대형	라 파 엘	6	도현1				
이민웅	알로시오	10	기흥8				
권오훈	수 산 나	10	기흥9				
양병현	요 셉	7	녹원2				
이중혁	알베르토	10	기흥9				

✦ 본당 내 이사로 구역 변경되신 분

성 명	세 례 명	지역	구역	성 명	세 례 명	지역	구역
박태현	요 한	9	초원5				

✦ 병사세례 전역자

성 명	세 례 명	지역	구분	성 명	세 례 명	지역	구분
이민락	레 오	3	전역				

교우와 거래해요

에디슨 치킨(신갈본점)
 맛과 서비스로 보답하겠습니다.
 구갈동 345-6번지
 ☎(031)281-7558/8558
 조충호(루카), 이희건(수산나)

한솔플러스 수학교실
 주님의 아이들 사랑으로 지도합니다
 산양초 교실 안희영 엘리사벳
 ☎ 010-2427-8602
 한열초 교실 천지민 실비아
 ☎ 010-3355-1968
 신통초 교실 황미경 가브리엘라
 ☎ 010-5046-0324

현대타운 부동산
 가흥구 전지역 아파트, 상가, 주택
 매매, 전세, 월세 토지 매매 취급
 인성마을 단지내
 ☎(031)282-8007
 한찬수(스테파노) 허민숙(루시아)

헤라스킨
 작은 얼굴 윤곽 관리
 문제성 피부, 전신 바디 경락
 구갈동 메가타운 204호
 ☎ 010-5051-5798
 김경미(안나)

삼성생명, 삼성화재
 요람에서 무덤까지 당신 가정의
 평안을 지켜 드릴게요.
 삼성생명, 삼성화재 보험일체
 ☎(017)283-2810
 장미숙(카타리나)

내 인생 최고의 족발
 구갈동 357번지
 ☎(031)282-9587
 010-9986-9587
 권성희(보나)

◆ **성물방 봉사자 구합니다. 사무실에 문의 하세요**
 문의 : 031-281-4700

◆ 사회복지분과 봉사자 모집

- 예수님의 손과 발이 되어 줄 아름다운 마음을 가진 봉사자를 모집합니다.
- 일시 : 매주 목요일 오전 11시~오후 2시 30분
- 차량 봉사자도 함께 모집하오니 교우님들의 많은 관심 부탁드립니다.

◆ 우슬라회 회원 모집

- 성소후원회 모임인 우슬라회에서 성소후원에 관심있는 회원을 모집합니다. 많은 관심과 참여 바랍니다.
- 일시 : 매월 첫 토요일 성모신심미사 후 성전

◆ 효임 배드민턴 회원 모집

- 장소 : 신갈중학교 체육관
- 시간 : 토요일 13:00~16:00 / 일요일 10:00~13:00
- 문의 : 회장 조중열 다미아노(010-2977-5092)

◆ 주일 버스 운행 시간표(9시, 11시 미사만 운행)

- 기흥역코스 : 성당출발(05분) → 기흥농협(10분) → 지월푸르지오(10분) → 더샵(12분) → 파크푸르지오(12분) → 센트럴푸르지오(13분) → 세종그랑시아2차(17분) → 시민수산(18분) → 용인복지관(21분) → 성당도착(24분)
- 새천년코스 : 성당출발(30분) → 새천년5단지(35분) → 성원쌍떼빌(37분) → 새천년4단지(40분) → 새천년2단지공원(41분) → 새천년3단지(42분) → 새릉골풍림(42분) → 성당도착(46분)
- 상미코스 : 성당출발(25분) → 한국타이어(30분) → 상미부동산(35분) → 신갈초정문(37분) → 원대마을(38분) → 동오아파트(41분) → 성당도착(44분)

◆ 단체 모임

단 체 명	모 임 일	시 간	장 소
성모성심 꾸리아	2월 13일(수)	12:30	대강당
교회의 어머니 꾸리아	2월 13일(수)	20:00	대강당
성령기도회	2월 14일(목)	20:00	소강당
중고등부 자모회	2월 14일(목)	20:00	1회합실
성 모 회	2월 16일(토)	10:00	2회합실
상임위원회	2월 17일(일)	12:30	집무실

2월 11일(월) ~ 2월 17일(일) 미사 시간						
11(월)	12(화)	13(수)	14(목)	15(금)	16(토)	17(주일)
6:30		6:30		6:30		6:30(성인)
	10:00	10:00		10:00		9:00(성인)
						11:00(교중)
						15:00(어린이)
	19:30		19:30		19:30(주일)	19:30(중고,청년)

[목주기도 100만 단 봉헌하기!!]

♪ 성전봉헌 목주기도 현황 = 555,070단
 ♪ 12월 목주기도 합계 = 15,420단

“ 온유한 사람은 평화를 누리고,
 성령께서는 평화 가운데 활동하십니다. ”

위로와 사랑을 전달하는 신문 공동체

[작품모집]

신앙(하느님)과 관련된 '시'Poet '수필'Essay '만화'Cartoon '그림'Drawing '기행문'Travelogue(성지순례)
 등 다양한 분야에서 주보를 통해 교우들과 나누고 싶은 신앙작품들을 기다립니다.

신청자 이름 :			세례명 :			연락처 :		
Program - 거룩한 독서						Diakonia - 차량봉사자 모집!		
수			목			금		
오전미사 후			저녁미사 후			오전미사 후		
[]			[]			[]		
토요일						주일		
학생미사(18:00)						교중미사(10:30)		
미사 전 = 16:30 출발						미사 전 = 09:00 출발		
미사 후 = 19:20 출발						미사 후 = 12:00 출발		
Liturgia - 준성사 신청								
차량축복식			각종 축복			환자영성체		
(신심미사 후 / 셋째 주 화요일 저녁미사 후 신청가능)			집 / 상점 / 사무실 등			(넷째 주 목요일)		
[]			[]			[]		

봉사신청 : [] 안에 작성하시어 사무실에 제출하시면 됩니다.

원하시는 '활동' 분야 (신심단체)	원하시는 '봉사' 분야 (봉사단체)	봉사에 대한 면담 요청	개인 면담 신청
[]	[]	[]	[]

MODUM 종합유통 주름개선, 미백크림 에어쿠션, B-B 물약팩, 섰크림 엄득중(베드로) 010-4179-8279	부산 북 집 북어 드시고 북 받으세요! 이천성당 옆 문희수(바오로) 김금안(마리아) ☎ 636-2253	각종 떡 맞춤 송정 떡 마루 (송정동 롯데마트 옆) 매일 직접 만들어 판매 ☎ 635-7783 010-7114-6778 반중현(도미니코)	민내과 의원 수면, 위, 대장내시경 종합검진, 영유아검진 이정민(다미아노) ☎ 635-5714	안 경 박 사 CGV 맞은편 신자특별활인 장준희(루돌프) ☎ 633-6006
안 경 천 국 송정동 수림1차 APT 앞, 롯데슈퍼 옆, 신자활인 및 금액별 선물증정 이제현 (마르코) ☎ 631-9808	준 원 조 경 전원주택 정원설계전문 각종석재, 잔디, 조경수식재 다양한 소나무300주 보유 신문면 도암리 31 이준원(안드레아) 010-6476-5235	1급 도예공업사 정기검사, 경정비, 판금도장 사고차전문, 견인서비스 ☎ 638-5800 이천시사음동648-5 원유인(안토니오) 유명신(마리아)	한샘인테리어 이천점 소파 침대 불박이 식탁 서재 자녀방 관고동 504-8 (경찰서사거리) 김대기(프란치스코) 신보람(프란치스카) ☎ 631-0055	이 지 핏 점핑 다이어트 EMS 운동 원적외선 테라피 송정동 314-6 평산빌딩5층 최은향(글라라) 031-638-5657

축복 예식

【사람들을 축복하는 예식】

가정과 그 구성원을 위한 축복예식 :

가정, 부부, 어린이, 자녀, 약혼자, 출산 전·후의 어머니, 거동하지 못하는 노인, 병자들, 선교사 파견, 교리교육과 기도모임, 공익단체, 순례자, 여행자 축복 예식

【신자들의 다양한 생활과 건물에 관한 축복 예식】

새 건물 기공 때, 새집, 새 병원, 공장, 사무실, 상점, 언론활동을 위한 건물, 체육관이나 운동장, 교통수단, 특수기술 설비, 생업 관련 기기, 동물, 논밭이나 목장, 햇곡식 봉헌, 식사 전·후 축복 예식

【전례와 신심을 위한 성당 기물 축복】

새 세례대나 세례 샘, 주교좌, 주례석, 독서대, 감실, 고해소 설치, 새 성당 문, 공적 경배를 위한 새 십자가, 공적 경배를 위한 성화상, 종, 오르간, 전례용품, 미사 밖에서 하는 성수, 십자가의 길 14처, 묘지 축복 예식

【그리스도인의 신심 증진을 위한 물건 축복 예식】

신심을 위한 음식이나 물건, 신심 증진을 위한 성물, 묵주, 스카폴라 축복 예식

【여러 가지 축복 예식】

받은 은혜에 감사, 여러 환경에서 하는 축복 예식, 태중의 아기 축복식

★축복예식은 사무실로 신청해 주세요.



〈 본 당 소 식 지 〉

● 전입

성명(세례명)	주소	구역
이창원(다니엘)	우방아파트 104-503호	우방구역

● 전출

구분	성명(세례명)	가시는 곳 / 본당
전출	정진복(필립보)	수원교구/병점
전출	장형열(라파엘)	수원교구/동탄숲속

● 전례 봉사자 배정표

(미사 30분 전에 나오셔서 봉사 바랍니다.)

일 자	시간	해설자	제1독서	제2독서	성 가
2/10 (주일)	09:00	박 민	이미희	유가희	입당: 29 봉헌: 218, 219 511
	11:00	이순득	정길영	소명희	성체: 501, 153 174 파견: 56
2/17 (주일)	09:00	박택명	박상철	이경숙	입당: 32 봉헌: 221, 510 218
	11:00	윤해정	한진주	윤옥근	성체: 154, 175 499 파견: 434

● 소공동체 봉사 구역 안내

날짜	봉사구역
금주 2/10(주일)	안녕 구역
차주 2/17(주일)	양산 구역

※ 토요일 오전 10시 구역 청소 후 주보 작업
※ 주일 오전 미사 주보 나눔 / 교중미사 독서

● 미사봉헌예물 기부금 처리 공지사항

- * 2019년 1월 2일부터 미사봉헌예물(생미사, 연미사)이 기부금 처리됩니다. 미사지향 봉투를 사무실에 접수 시, 봉헌금(교무금)통장을 지참하시기 바랍니다.(※ 평일시간 이용)

● 미사 공지사항

- * 매월 첫 토요일 저녁 가정을 위한 미사 시작 전에 초봉헌 있으며 봉헌예식 중 십자가 경배가 있습니다. 또한 성가는 청년 미사곡과 떼제 성가를 부릅니다.(당일 성전 마당에서 초판매, 성전 입구에 가정미사용 악보 비치)
- * 미사 중 파견성가는 신부님이 제의실에서 나오실 때까지 부릅니다.(어린이 미사, 주일교중미사 제외)
- * 주일 교중미사 중 복음환호송 ‘알렐루야’는 노래로 부릅니다. 전신자가 먼저 두 번 부르고 해설자의 응답 후 다시 한 번 부릅니다.

● 미사 전 휴대폰 전원 끄기

- * 미사에 참여하기 위해 성전에 들어오시기 전에 꼭 휴대폰 전원을 꺼주시기 바랍니다. 휴대폰 벨소리가 거룩한 미사에 큰 방해와 분심이 됩니다. 휴대폰 전원은 미사가 끝난 후 성전 밖에서 꺼주시기 바랍니다.

● 성전 안에서의 정숙 유지

- * 성당에 도착한 후부터는 정숙해야 합니다. 미사 전과 미사 후 성전 내에서 잡담을 일체 금하며 정숙을 유지해주시기 바랍니다.

● 새벽미사에 대한 새로운 인식 가지기

- * 새벽미사는 하느님에 대한 사랑을 표현할 수 있는 ‘장’이라는 우리의 의지가 봉헌되는 미사입니다. 하느님을 깊이 만날 수 있는 새벽미사를 통해 각별한 은총 속에서 신앙생활을 하시기 바랍니다.

● 각 단체·분과 공지사항

- * 2019년부터 각 단체 및 분과는 예산 결산 시 반드시 ‘영수증 원본’을 첨부하여 제출하며, 단체별로 영수증 사본을 꼭 보관하시기 바랍니다.
- * 신임 단체장 및 분과장, 구반장, 회장, 교감들은 증명사진을 한 장 씩 사무실 혹은 상임위 총무에게 제출하여 주시기 바랍니다.
- * 전 단체, 분과별 분과원(봉사자) 명단(이름/세례명/연락처) 작성하여 사무실에 제출바랍니다.
- * 신임 단체장들은 전임에게 인수인계서와 분과통장, 도장, 회계장부를 꼭 받으시기 바랍니다.

● 쓰레기 분리수거 및 배출 협조

- * 재활용 쓰레기(종이, 캔, 플라스틱, 유리병, 비닐, 고철, 은박비닐)와 소각용 쓰레기, 음식물 쓰레기를 종류별로 반드시 분리하여 버려주시기 바랍니다.
- ※ 페트병은 비닐라벨을 반드시 분리하여 버릴 것.
- ※ 쓰레기 분리수거장 안내문을 반드시 참조할 것.

● 미사 시간 변경 및 신설 안내

- * 2019년 1월부터 미사시간이 변경되었습니다.

구 분	기존 시간	변경 후 시간
유·초등부	토요일 저녁 6시	토요일 오후 4시 (주일학교 방학기간 동안 미사 있음)
중·고등부		주일 저녁 6시
청년부	주일 저녁 7시	주일 저녁 6시
신설		토요일 저녁 주일미사 저녁 7시30분

안녕본당 1인 1단체 가입운동

나는 네가 한 일을, 너의 사랑과 믿음과 봉사와 인내를
안다. 또 요즈음에는 처음보다 더 많은 일을 한다는 것
도 안다. (요한 묵시록 2, 19)

구 분	단 체 명
소공동체위원회 ★소공동체는 우리 선택사항이 아니며, 본당 모든 신자들이 자동으로 가입되어지며 '반모임' 참석인원을 모집하는 것을 말함.	여성 소공동체 (반 모임 참가 인원)
	남성 소공동체 (반 모임 참가 인원)
청소년위원회	초등부 주일학교 교사회
	중고등부 주일학교 교사회
	초등부 주일학교 자모회
	중고등부 주일학교 자모회
	청년회
	주일학교 복사단
제분과위원회 (제분과에서의 봉사는 두 개의 단체를 중복으로 할 수 없음)	제대회
	헌화회
	선교분과
	성소분과
	교육분과
	사회복지분과
	홍보분과
	성물방
	반주단
	전례분과 독서단 해설단
평신도 사도직 단체 협의회	연령회
	천사들의 모후 Cu. 레지오 마리아
	울뜨레아
	M.E.
	요셉회
재정관리위원회	재정분과
	시설분과

* 소공동체 활동을 제외한 본당의 모든 봉사 및 신심 단체는 ★ 본당에 교적을 두고 세례 받은 지 1년 이상 된 신자 분들만 가입하여 활동할 수 있습니다. 전입 오셨을 경우 6개월이 지난 후에 활동 가능합니다.

* 봉사문의는 해당 단체장, 또는 사무실에 하시면 됩니다.

* 현재 봉사자 모집 중인 단체 *

● 제대회 봉사자 모집

- 문의 : 제대회 회장(010-4020-1358)

● 성소분과 봉사자 모집

- 문의 : 성소분과장(010-3905-7039)

● 사회복지분과 봉사자 모집

- 문의 : 사회복지분과장(010-9310-0238)

● 교육분과 봉사자 모집

- 문의 : 교육분과장(010-9171-8249)

● 성물방 봉사자 모집

- 문의 : 성물방 회장(010-3093-7083)

● 홍보분과 봉사자 모집

- 문의 : 홍보분과장(010-7196-7039)

● 재정분과원 모집

- 문의 : 재정분과장(010-2166-6723)

● 중고등부 자모회원 모집

- 문의 : 중고등부 자모회장(010-9637-0017)

● 반주단 봉사자 모집

오르간 반주에 재능이 있는 분들의 반주 봉사를 필요로 합니다. 자신의 재능을 기부하여, 신앙생활에 기쁨을 얻고 미사 전례에 필요한 사랑이 될 수 있기를 바랍니다.

(전입 온지 6개월 이상 된 분만 지원 가능)

※ 반주단 지원자는 사무실로 신청합니다.

올바른 영성체를 위한 지침

1. 영성체를 모실 때 손으로 받아서 모시는 것이 합당하나, 간혹 입으로 모시려는 분들이 있습니다. 그러나 모든 것은 공동체의 다수가 참여하는 방식으로 이행하는 것이 맞으며, 영성체를 모시는 기분을 개인에 맞추지 않고 공동체에 맞추어 순명하는 것이 맞습니다.
2. 영성체를 모시기 위해 손을 올릴 때, 사제가 들고 있는 성합의 높이와 위치에 맞추어 올리는 것이 맞습니다. 지나치게 낮거나, 높이를 올리는 것을 비롯하여 손의 위치가 성합과 떨어져 있어 사제가 몸을 움직이지 않도록 주의해야 합니다. 또한 성체가 바닥에 떨어지는 일이 없도록 조심해야 합니다.
3. 사제가 성체분배 시 "그리스도의 몸"이라고 하면, 반드시 소리 내어 "아멘" 으로 응답해야 합니다.
4. 성체를 모시기 전 앞에 사람이 있을 때, 미리 인사를 하여 성체 앞에서 시간을 지체하지 않도록 하시기 바랍니다.
5. 성체를 모신 다음 구두소리가 나지 않도록 조심하여 자리로 들어가며, 자리에 앉아서 잠시 기도와 묵상 후 성체성가를 부르시기 바랍니다.

본당 단체장을 부를 때의 호칭 사용에 관한 지침

본당 내 봉사하는 '장'을 맡고 있는 단체장들에 대한 호칭을 '자매님, 형제님'으로 부르도록 합니다. 그 이유는 교회 내에서의 호칭으로 「~장님」은 올바르지 않으며, 세속과 구별되어야 하기 때문입니다. 그 직분과 하는 봉사 일에 있어서의 '장' 인 것이지, 평소에 '장' 으로 불리는 것은 영신사정에 좋지 않습니다.

모두가 형제·자매로 불리도록 해야 하며, '장'을 맡은 봉사자들도 「~장님」으로 불리기를 바라는 마음을 내려놓는 것이 올바른 생각입니다.

가능하면 세례명으로 호칭을 부르되, 공동체에서 꼭 그 봉사직분을 불러야 하는 상황이 오면 「~장 자매님/ ~장 형제님」이라고 부릅니다. 그러나 공식적인 단체회의를 할 때, 또는 '반모임'을 할 때에는 「~장님」으로 부를 수 있습니다.

이는 본당 총회장과 사무장을 제외한 상임위원, 각 분과장, 신심 단체장, 교감, 소공동체 구역장, 반장 등 모든 단체장들에게 해당됩니다.

안녕본당 주임신부 장유 스테파노

[우리들의 정성]

주간결산 : 2019. 1. 28 ~ 2019. 2. 3

구분	교무금				
	총세대	책정세대	책정율 (%)	납부세대	납부율 (%)
2018	629	323	51.4	311	49.4
2019	626	225	35.9	210	33.5

교무금 봉헌은 신자의 의무입니다. 매월 정성껏 봉헌해 주시기 바랍니다.
교무금 • 건축헌금 : 농협 207054-51-121329 안녕성당 (온라인 납부시 입금자명 꼭 기입 바랍니다.)

수 입		건 축 헌 금(01. 28 ~02. 03)	
미사예물	760,000	주간 건축헌금 합계	2,530,000원
교무금	4,355,000	이승수 50,000	강성호 50,000
주일헌금	1,720,500	조지형 30,000	
감사헌금	240,000	윤봉진 50,000	
건축헌금	3,516,000	김환진 200,000	
과년도교무금	500,000	익 명 100,000	
특별헌금	150,000	전현숙 50,000	
후원금	15,000	김덕진 2,000,000	
사회복지후원금	90,000		
성소후원금	275,000		
합 계	11,621,500		
지 출		건 축 헌 금 누 계	
경 상 비	19,501,840	▶ 연중 제3주일 건축헌금	986,000원
합 계	19,501,840	▶ 2019년 건축헌금 누계	15,502,000원

● 지난 주일미사 참례 현황 ●

구 분	토 요 일		주 일			계 (%)	신자 수
	16:00	19:30	9:00	11:00	18:00		
미사 참례자	0	84	96	200	62	442 27.9%	1,581

쉐보레 자동차 판매 동탄대리점



• 더 뉴 스파크 • 더 뉴 아베오 • 올 뉴 말리부
• 임팔라 • 올 뉴 카마로SS • 다마스/라보
• 더 뉴 트랙스 • 이쿼닉스 • 모든 차량 상강 가능
H.P : 010-8683-4900
이사 이진수(미카엘)

호성요양병원

• 적정성평가 화성시 유일 1등급 획득
• 고품질 투석기계 도입(의사/한의사 협진)
• 보건복지부 인증의료기관
• 주소 : 경기도 화성시 효행로 1063
T. 238-8636 / 010-4331-8649
이군호

하 경 숙 (루시아)

(주)화성직업전문학교

• 특수용접/냉동공조 전액무료교육
(실업자 누구나)
• 취업지원/자격증/교육 중 훈련수당 지급
(최대 416,000원 지급)
• 노동부 선정 우수훈련기관(직업능력개발)
• 주소 : 진안동 539-7(병점역 1번 출구)
T. 234-5588 / 010-7196-7039

조 지 형 (시 몬)

연중 제5주일

✦ 우리들의 정성(지난주 회계: 1/26~2/1)

구 분	금 액
교 무 금	3,645,000
과년도교무금	20,000
주일헌금	2,921,000
특별헌금	731,000
성소후원금	70,000
감사헌금	200,000
합 계	7,587,000

※교무금 입금계좌※ (신협)131-016-240209 안성성당 입금 시, 성명과 세레명을 기재해 주시고, 계좌 이름과 책정자 이름이 다른 경우, 반드시 사무실로 전화 부탁드립니다.

◆ 감사헌금: 200,000원

박숙자

◆ 교 무 금 : 3,665,000원

1/26(토)	원연수, 유복노, 윤봉순(1-3), 정규례, 한영우, 이종선, 강석철, 김낙형, 민명기, 박성자, 장월순, 김수근, 정기준, 문명철 합계: 675,000
1/27(일)	양수철(1-2), 황지민, 김정자(1-2), 김명중, 임선영, 이효준, 최성례, 조준식, 윤내환(1-4), 송미경(8-9), 김희경, 김진선(1-2), 정운산, 임경자(1-2), 이경자(1-2), 박영자(1-2), 김민식, 이송재(1-12), 이정애, 권춘원, 이호자, 하성숙, 김석근 합계: 1,260,000
1/29(화)	진창언, 유영란(1-2), 공창윤, 유병식(1-2) 합계: 210,000
1/30(수)	황규천, 조순임, 원진희, 박길순, 도정현, 백승로, 정락섭, 이상영, 최미경(1-6), 이문환, 심상희, 안성민 합계: 1,020,000
1/31(목)	백은수, 이공순(1-12), 유정분(1-12), 김남용 합계: 240,000
2/01(금)	김기분, 한성욱, 강사진, 김미영, 이지영 합계: 260,000

◆ 성소후원금: 70,000원

1/26 김수근	1/27 황지민, 권춘원	1/30 조순임, 도정현, 심상희	2/01 이지영
-------------	------------------	-----------------------	-------------

☞ 청소 및 전례 봉사구역

날짜	청소구역	날짜	전례봉사
2/15(금)	7지역	2/10(주일)	5지역
2/22(금)	8지역	2/17(주일)	7지역
3/01(금)	9지역	2/24(주일)	8지역

※화장실 청소는 구리아 월별 청소일정을 확인 부탁드립니다.

※빈첸시오회 회비 입금계좌※ (신협)131-017-623720 안성성당(빈첸시오회) 매주 목요일, 빈첸시오회 회합(저녁미사후)	※ 직원(사무원) 채용 공고 ※ 자격조건: 세례받은지 3년 이상 된 신자, 회계처리 및 PC(한글,엑셀) 가능자 제출서류: 이력서, 자기소개서, 교적사본, 가족 관계증명서, 본당신부추천서(타본당)
-------------------------------------------------------------------------------------	----------------------------------------------------------------------------------------------------------------------------------

<p>☞ 고해성사의 다섯가지 요소</p> <p>1. 성찰 : 자신의 양심을 살피 무엇을 잘못했으며 어떻게 하느님의 사랑을 거부했는지 알아낸다. 지은 죄를 제대로 깨닫고 고백할 수 있도록 성령께 도움을 청한다.</p> <p>2. 통회 : 죄인들을 위해 고통 받으신 예수님과 죄로 인해 상처받은 나 자신과 이웃을 생각하며 죄를 뉘우친다. "오, 하느님! 죄 많은 저에 게 자비를 베푸소서"(루가 18, 13)라고 했던 사람처럼 모든 것을 그분께 맡기는 마음이 절실히 필요하다.</p> <p>3. 정개 : 충분한 준비와 감사의 시간을 가진 뒤 다시는 죄를 범하지 않고 하느님과 교회 그리고 이웃들과의 조화로운 관계를 유지해갈 것을 결심한다.</p> <p>4. 고백 : 사제 앞에서 솔직하게 자신의 죄를 고한다. 가능한 한 자세하게 고백해야 하지만 지은 죄에 대해 극구 변명하려는 자세는 옳지 않다.</p> <p>5. 보속 : 고백을 들은 사제의 충고와 명하는 기도나 선행을 실천하다. 고해성사를 통해 베푸신 하느님의 은혜에 감사하며 기꺼이 보속을 행하고 사제가 준 훈화를 기억해야 한다.</p> <p>☞ 분가 가족 및 현 거주지 기준 교적 정리 안내</p> <p>가톨릭은 속지주의를 원칙으로 합니다.</p> <p>분가 한 자녀 및 현 거주지 주소 관할구역 기준으로 교적 정리(전출)해 주시기 바랍니다.</p> <p>교적 정리 전출 절차에 따라 이미 이사한 교우, 분가한 자녀라도 <u>지역장(소공동체 봉사자)과 사무실에 행정적인 처리를 해 주시기 바랍니다.</u></p> <p>전출, 전입 면담은 사무실로 문의 바랍니다.</p>	<p>☞ 혼인성사 안내</p> <p>가톨릭신자로서 혼인을 하려는 사람들은 다음과 같이 혼인을 준비해야 한다는 것을 가톨릭교회는 법으로 정하여 가르치고 있습니다.(참조: 교회법 제530조, 제1055조, 제1059조)</p> <p>1. 혼인 성사 면담 신청: 최소 3개월 전, 사무실에서 절차를 안내받으시기 바랍니다. (성사혼, 관면혼 동일)</p> <p>2. 혼인서류준비(최소 1개월전 사무실 접수): 가족관계증명서, 혼인관계증명서, 세례증명서, 혼인강좌이수증(필수)</p> <p>※최소 1개월 전, 서류 제출과 함께 혼인 질의서(혼인면담) 작성이 완료되어야 합니다.</p> <p>3. 혼인공시: 혼인성사 한달 전 본당 게시판 공고.</p> <p>4. 신부님 면담: 매월 첫째주 토요일 성모신심미사 후에 있습니다.</p> <p>※ 혼인장애에 의한 관면혼배는 예외로 사무실에 오셔서 문의 바랍니다.</p> <p>☞ 전례분과 봉사자 모집 안내</p> <p>제대회, 헌화회, 전례해설단에서 봉사하실 분 문의: 전례수녀님(010-7714-0702)</p> <p>☞ 선교분과 봉사자 모집 안내</p> <p>선교분과에서 함께 봉사하실 분을 모집합니다. 자세한 문의는 전화주시기 바랍니다. (☎선교분과장: 010-2373-2289)</p>						
<p align="center">☞ 사무실 휴게(점심)시간 안내 ☞</p> <p align="center">사무실에 용무가 있으신 분들은 아래 시간 외에 방문하여 주시면 감사하겠습니다.</p> <table border="1" data-bbox="408 1673 971 1828"> <tr> <td>평일(화~금)</td> <td>휴게시간: 오후 12:30 ~ 14:00</td> </tr> <tr> <td>토 요 일</td> <td>휴게시간: 오후 13:00 ~ 16:00</td> </tr> <tr> <td>일 요 일</td> <td>휴게시간: 오후 12:30 ~ 15:00</td> </tr> </table>		평일(화~금)	휴게시간: 오후 12:30 ~ 14:00	토 요 일	휴게시간: 오후 13:00 ~ 16:00	일 요 일	휴게시간: 오후 12:30 ~ 15:00
평일(화~금)	휴게시간: 오후 12:30 ~ 14:00						
토 요 일	휴게시간: 오후 13:00 ~ 16:00						
일 요 일	휴게시간: 오후 12:30 ~ 15:00						

궁금한 점이 있으신 분은 서면으로 사무실에 문의 바랍니다.

감사헌금

이충일(플로렌시오) 5만
안순열(수산나) 5만
황선희(토마) 3만
김점옥(안나) 5만

수단돕기

공세정(사도요한) 3만
오세훈(아오스딩) 3만
최원용(마태오) 5만

제대초 봉헌

장수옥(젬마) 10만
최기연(실비아) 2만
원춘자(모니카) 2만
공성원(이사악) 5만
김옥희(마리아) 3만
공평자(마리아) 10만
전다희(엘리사벳) 5만
김영춘 3만
송건화(도민고) 5만
황영권(베드로) 2만
조영숙(레아) 5만
이정수(보스코) 5만
정숙자(세실리아) 3만
공재화(데레사) 2만
박금선(루치아) 1만

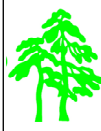

경희

소나무 한의원

통증 생리통 비만
면역력증강 비염 성장

(구) 안중 버스터미널 앞

681-7533

이 상 현(루까) 나영희(헬레나)



리인토목측량
설계사무소

대표 이 현 철 (가브리엘)

◆ 사업장 : 경기도 평택시 안중읍 학현리 505

(TEL:031-682-4424, FAX:031-682-4454)

개발행위허가/농지전용/산지전용/도로점용/

공장신설승인/도시계획시설결정

/실시계획인가/지구

안중제일신협
정기예탁금

1년 2.5%
2년 2.6%

안중제일신협 천주교지점
686-6861

◆ 본 당 재 정 현 황 ◆

◆ 주간 재정 현황 (1/28 ~ 2/3)

수 입		지 출	
과 목	금 액	과 목	금 액
교무금	6,295,000	건축예치금	1,500,000
감사헌금	800,000	제전비	50,000
건축헌금	40,000	자선활동비	50,000
주일헌금	2,186,500	후원금	2,850,000
(건축헌금/2차)	987,500	복리후생비	1,068,010
미사예물	760,000	소모품비	21,000
단체재입금	400,000	수도광열비	2,658,660
특별헌금	455,000	통신비	155,500
가정초	710,000	잡비	63,000
제대초	2,140,000	시설영선비	505,000
		특별헌금	455,000
합 계	12,634,000	합 계	9,376,170

◆ 주간 감사헌금

이시원	50만	임정숙	10만	임효숙	10만	익명	10만

◆ 주간 건축헌금

익명	2만	익명	2만			
----	----	----	----	--	--	--

◆ 미사 참례 현황 및 전례, 청소 구역

월일	총 신수	18시	07시	교중	19시	기타	합계	참석율
1/27	3,100	244	87	360	112	42	845	27.3
2/3	3,104	220	97	304	113	33	767	24.7
차주 교중미사 전례		2월 10일(주일) - 14구역						
청소구역		2월 8일(금) - 7구역, 8구역						

☞ 1월 전입교우 (본당 가족 되심을 진심으로 환영합니다)

NO	성명	세례명	가족수	이전본당	지역/구역
1	허길만	안셀모	4	복음화국	2지역8구역
2	김봉권	베드로	4	청주교구 감곡	4지역14구역

☞ 1월 전출교우 (안녕히 가십시오)

NO	성명	세례명	가족수	전출본당	비고
1	엄익돈	사도요한	2	북여주	5지역19구역
2	이용학	요한	1	시화성베드로	3지역10구역
3	안선애	소피아	1	서울대교구 세검정	기타지역

◆ 매 주일미사 참여는 신자의 기본이며 의무요. 권리입니다.◆

◎ 교우와 거래 합시다 ◎

우리맛집 동태탕, 낙치볶음, 갈치조림 열무비빔국수 외 (창리 92-8) 예약 환영 ☎881-3651/010-7301-3569 박세훈(미카엘) 김금순(수산나)	우리한의원 왕뜸,만성통증,보약,소아,피부,비만 홍문사거리 롯데리아 맞은편 885-7975(부부한의사) 이상빈(가브리엘) 한송이(미카엘라)	법무사 안준 사무소 부동산등기, 민사사건, 무료상담 등 위치 : 홍문리 우리은행2층 ☎ 886-0053 안 준(바오로)
성실 공인중개사 아파트,원룸,상가,주택,토지/임대,매매 위치:하동 405-4 로타리 (동양건재 옆) ☎010-9052-3963 유홍식(요왕) 조성실(미카엘라)	치어스 여주 중앙점 피자,치킨,맥주 등 50 여종 ☎886-7139/010-2458-7139 박 혜 숙(로마나)	명지대 청도 태권도장 유치부,초등부,중고등부,성인부 유치부 별도수련,중.고 체대 입시반 885-8777, 010-3792-8772 김 낙 현(바오로)
이스턴 학원 초등영어 원어민 수업, 초중고 보습 ☎ 881-1233/중앙프라자 3층 이 선 화(아가다)	해님유치원 - 신나는 교실 행복한 어린이 - 위치:월평로11(구 월송리 326) ☎ 885-5484/010-5326-5484 이주현(이레네오) 김용분(호임골롬바)	현대자동차 신여주 판매 대리점 기아·쌍용·삼성·쉐보레 차량판매 ☎ 010-5271-0406 권 일 영(안드레아)
예술의전당 미술학원 디자인,만화,회화, 입시전문 (예중.예고,미대,진학전문) 여흥동사무소옆 2층 홍익대학교 대학원 동문학원 ☎885-6265/010-2794-7603 차한별(안토니오) 강성재(유스티나)	두부 만드는 사람들 두부, 콩국물, 식혜, 청국장 여주시 여흥로 11번길 59 ☎882-6693/010-4048-4920 허 선 자(루치아)	도밍고 농장 생산물목:쌀,매실,아로니아,대추 흥천면 울곡리 369-21 ☎010-5287-8441 백규현(도밍고) 이정의(글라라)
공공형 셋별어린이집 - 엄마표 사랑처럼 행복한 보육 - 위치:여주시 여흥로 25번길(하동) ☎ 885-3007/010-5029-3806 이 현 숙(마리안나)	재능유치원 우리아이 첫 번째 학교 여주시 세종로237번길35 (낙원주택 단지내) ☎ 031-882-1475 이순자(유리안나) 장학진(안드레아)	해님어린이집 - 엄마와 같은 마음으로 우리의 미래 어린이를 사랑합니다.- 위치:여주시 월평로11(구 월송리326) ☎ 031-886-5484/010-3358-0466 김 성 분(바울리나)
여주 태평양약국 하동 250-4번지 (21세기 병원 건너편) ☎ 886-6003~4 계형근(프란치스코) 문우현(율리아)	다산하늘센터 중증장애인 거주시설 강천면 섬강로 229-1 ☎ 010-2775-9757/031-885-7771 정 현 우(세레자요한)	형제유통 집단급식소, 식품판매업 여주시 세종로 13번길(홍문동) ☎ 031-881-3405, 883-3405 884-3405 권 용 기(라파엘)
벨라 프렌즈 오카리나 교습소 여주시 청심로 196(상리 CU 2층) ☎ 010-3857-1712 이 정 호(벨라맷다)	황금통 간짜장, 짜장, 짬뽕의 명가 정통중화요리, 특선요리 완비 ☎ 031-883-9222/886-9222 이영걸(프란치스코) 민정윤(베네딕다)	마리플레르 꽃다발/꽃바구니/화분/화환 주문 플라워 레슨 문의 환영 여주시 현암로 26, 1층 ☎ 031-885-8488/010-7490-8488 김 혜 영(마리아)
LG하우시스 여주대리점 Z:IN WINDOW PLUS PVC창, AL창, 시스템창 도어 ☎ 031-881-6971/010-2272-2850 김 기 섭(토마스아퀴나스)	경기종합주방 식당개업상담, 무료견적. 단체급식 시설전문, 폐업상담 (위치 : 새로운병원 맞은편) ☎ 031-885-2849/010-5314-2849 이동근(안드레아) 황지순(아네스)	(주)서광개발 (주)청운 토목공사업, 철근콘크리트, 배수설비, 금속구조물 창호은실공사업 상하수도설비 등 ☎ 031-883-3132/010-9936-7300 성 경 희(안나)

(단위:원)

	성명 · 세례명	교우	직전 교구 · 본당	현주소
1				
2				
3				
4				
5				
계				

■ **전출가시는 형제·자매님들** 안녕히 가십시오.

	성명 · 세례명	교우	사시던 곳	가시는 교구 · 본당
1	박명순베로니카	5	건영@422동	영통성령
2				
3				
4				
계		5		

▣ 본당 내 구역 · 반 이동

	성명 · 세례명	이전주소	변경주소
1	노태권가브리엘	풍림@235동	삼성@437동
2			
3			
4			

■ **오늘의 신자수 (2월 6일 현재)** (단위 : 명)

지난 주		전입	전출	분가	합적	세례	망인	현재	
세대수	신자수							세대수	신자수
1,565	4,027		5					1,564	4,022

▣ 전례봉사 및 금주 청소구역 배정

시 간 월 일	(토)특전미사	주일 미사		
	19:30	07:00	09:00	11:00
2월10일	울뜨레야	동신	청소년	대우
2월17일	울뜨레야	삼익	청소년	청명백산
청소구역	2월9일(토)	건영		
	2월16일(토)	주공 1,2,3,센트레빌		

※ 쓰레기 분리수거를 철저히 하시다.

세입부		세출부	
가수금	40,000	가지급금	-7,650,000
교우금	7,573,000	단체보조비	1,686,000
주일헌금	3,378,000	봉사자교육비	-149,250
특별헌금	1,098,000	청소년교육비	134,250
감사헌금	800,000	청소년활동지원비	1,574,600
과년도교우금	1,730,000	대외자선지원비	14,087,500
건축헌금	10,000	소모품비	19,780
후원금	361,000	수도광열비	6,516,910
기타수입	1,534,670	수수료수선비	844,700
		통신비	5,830
		비품비	550,000
		임차료	1,000,000
		특별헌금	1,305,500
합 계	16,524,670	합 계	19,925,820

☒ 신축금봉헌(1월28일-2월3일) (단위:원)

성명 · 세례명	건축금	성명 · 세례명	건축금
윤하형사도요한	10,000		
합 계 : 10,000			

☐ 감사헌금(1월28일-2월3일)

익	명	150,000
권선아체칠리아		100,000
박소영루시아		100,000
현재열시몬		100,000
노규철식스도		100,000
김명자안나		50,000
익	명	100,000
이덕미아녜스		100,000

■ 제대꽃봉헌(1월28일-2월3일)

양재모마르크 100,000

함께 하자 대리구제! 신앙의 유산을 자녀에게!

 CREDIT UNION 신협		가톨릭정형외과	박근석·김진휘 내과
정기에탁금 12개월 2.5%, 18개월 2.6%, 24개월 2.7% 동수원신협(영동로지점) ☎ 031-206-5915		통증클리닉 특수물리치료실 운영 영통중심상업지역 미네시티클리닉센터 3층 ☎ 273-7500, 7501 원장 유정남(이냐시오)	무통(수면) 위, 대장내시경검사 공단 성인병, 암검진, 종양검진 영통4거리 망포역 4번 출구 앞 ☎ 204-0033, 204-0039 의학박사 박근석(요한) 내과 전문의 김진휘
에이플러스익스프레스 포장이사 / 기업이사 에어컨 설치 / 입주청소 교우가정할인우대 수익금중 일부는 수원교구 사회복지회 후원금으로 사용 ☎ 031-239-9000 010-4429-9766 김병주 베드로	서울美피부과 아토피/여드름/기미 치료 영동동 995-2 미네시티 301호 (영통역 1번출구 5분 외환은행 건물 3층) * 주보지참시 미용치료 할인적용 ☎ 031-203-0333 원장 권용현(바오로)/피부과 전문의	중화요리 팔 선 특급호텔 주방장의 손맛을 팔선에서 제대로 만나실 수 있습니다 주문예약·신속배달 영통1동 동사무소 앞 ☎ 202-1060	정 산 서 예 실 한글·한문·전각 영통역아이파크 상가 318호 ☎ 010 3311 1556 정산 한갑수(수산나)
수원한박사논술학원 (중·고)인문·자연논술 고1전과목내신/(중·고)국영수 동수원세무서사거리 원장 한관중박사(대건안드레아) ☎ 070-8803-8020	대한민국 1등 과외 에듀비비 2018 대한민국 교육서비스 브랜드 대상 소비자만족지수 1위, 고객감동경영대상 초/중/고일반인 전과목 과외 특별이벤트:원어민 전화영어 제주도 여행권 무료 상담 후 편하게 결정하세요 김현철(스테파노) 010-9387-2553	E-CHAPTERS 영어도서관 꼼꼼한 개인별 관리프로그램 영어도서관의 정식 영통동 958-1 드림파이널링 510호(경기방송 맞은편) ☎ 202-5068-9 010-7105-8203 원장 : 정순재(소와데레사)	한솔부동산 아파트·상가·분양권 전문 매매·전세·월세 황골입구 육교 옆 한솔프라자 1층 ☎ 203-7788 010-8762-4222 이태옥(안젤리나)
임브레이스 꽃집 꽃주문, 가드닝, 플라워레슨 캔들, 디퓨즈 청명마을 삼익백산아파트 상가 104호 010-6360-0932 카카오톡,인스타그램 ID embraceflower 이영경스콜라스티카,김승연안젤라			

※ 축일 축하합니다	
금 주 (2/10~2/16)	다음주 (2/17~2/23)
스콜라스티카(2/10) : 이영경,이승희,이복순 글라라(2/10) : 김수진 루치오(2/11) : 이병량 크리스티나(2/11) : 김미정 마리나(2/11) : 박정숙 베네딕토(2/11) : 손광태,윤경수 모세(2/14) : 이희석 발렌티나(2/14) : 유은희 발렌티노(2/14) : 최유림,오희범 율리안나(2/16) : 남정우,오숙현,구정선,이은자,박현용,안지영,윤을선,구현수,안진아 줄리아(2/16) : 박경복 사무엘(2/16) : 고원규	레오(2/18) : 이강희 바울라(2/19) : 박희자 벨리나(2/19) : 박다혜,박상미 스콜라스티카(2/20) : 이광자 엘리사벳(2/20) : 허인숙 베드로다미아노(2/21) : 배지용 베르다(2/21) : 임영희,이지운 다미아노(2/22) : 이평만 베드로(2/22) : 김정철

천주교를 알고자 하시는 분은 이웃 천주교 신자들 또는 사무실에 문의하십시오.

미 사 시 간	월	06:30	영통성령성당 (그리스도의 어머니) 17103 경기도 용인시 기흥구 예현로 41 다음카페 : 수원영통성령성당 매일 첫목요일 저녁미사 후 성시간	주임 신부 : 김한철(율리아노)
	화목	10:00, 19:30		보좌 신부 : 박준후(프란치스코)
	수	10:00		총 회 장 : 황수진(배 다)
	금	10:00, 19:30		연 령 회 장 : 정갑수(요한세례자)
	토	10:00		010-5258-7365
	주일	16:00(토) 노블카운티		사 무 실 : 031-205-9441
		토요일 저녁 주일미사 19:30		F A X : 031-205-9442
		09:00 (성인)		성모유치원 : 031-273-1123
		11:00 (교중)		
		16:00 (어린이)		
		19:30 (청년, 학생)		

전례의 분향 시기와 이유가 궁금합니다.

사제는 입당과 함께 제대에 분향하고 복음 봉독 직전 복음서와 예물 준비 때에 예물과 그리고 다시 제대에 분향합니다. 또 성체성혈 거양 때에 성체와 성혈에 분향하지요.

분향은 죄의 유혹을 뿌리치려하면서도 거듭 죄를 짓고 살아가는 우리들이 거룩한 하느님 앞에 나아갈 수 있도록 정화시키는 의미를 갖습니다. 구약의 사제들이 거룩한 하느님 앞에서 죽지 않기 위해서는 향기로운 향을 피워야 했던 일에서 유래된 것입니다.(레위 16,12-13참조)

아울러 향을 태우는 것은 하느님께 희생 제물로 올리는 찬미의 기도입니다. 향에서 오르는 연기는 광야에서 하느님의 현존을 드러냈던 거룩한 구름의 상징이며 하늘을 향해 올리는 기도를 뜻하는데요. 시편의 저자가 “나의기도 분향으로 받아 주시고 지켜 든 손 저녁의 제물로 받아주소서”라고 노래했던 까닭이지요.

구약은 하느님께서 백성들의 기도와 제물 봉헌을 기꺼이 받아들이신다는 것을 “주님께서 그 향내를 맡으시고”(창세 8,21)라고 표현하면서 향기가 곧 하느님의 기쁨과 즐거움을 알려줍니다. “우리는 하느님께 피어오르는 그리스도의 향기입니다”(2코린 2,15)라는 말씀처럼 우리의 제물과 마음이 하느님 사랑의 불꽃으로 정화될 때, 그리스도의 향기가 되고 온 세상은 주님의 향기로 가득 차게 될 것입니다. 우리 “마음의 생각이 당신 마음에 들게 하소서”(시편 19,15)

- 장재봉 신부, 〈소곤소곤 얼추 알겠습니다〉 중에서

◎ 전입 교우

(1.30 - 2.7)

성명/세례명	주소	지역/구역/반
박명순 베로니카	동아 715 - 301	2지역 4구역 2반
김종석 베드로	호성 1 103 - 1604	4지역 4구역 1반
유선재 다니엘	현대IP 109 - 304	6지역 1구역 1반
유재욱 사도요한	풍림 101 - 701	4지역 1구역 1반
김종업 안드레아	e편한 104 - 1304	5지역 6구역 1반
이소연 글라라	성지 713 - 2001	2지역 3구역 3반

*전입 오신 교우께서는 사무실에 주임신부님 면담을 신청해 주시기 바랍니다. (면담 : 평일 미사 후, 주일미사 후)
또한 사무실에서 교패를 가져가셔서 문 앞에 붙여주십시오.
*지역장, 구역장, 반장님들의 기도와 돌봄을 당부 드립니다.

◎ 전출 교우

(1.30 - 2.7)

성명/세례명	전주소	전출 분당
임철택 필립보	현대IP 108 - 101	부산 강서
조창현 베드로	현대 723 - 301	성남 분당

*그동안 분당 공동체에 함께 해주셔서 진심으로 감사합니다.
가시는 곳에서도 주님 은총 안에 복된 신앙생활 하시길 기도합니다.

◎ 기도 지향 안내

구역	이름	세례명	지향
서천아이파크	천순자	데레사	파킨슨
백산 1	이장훈	요아킴	
태장	박선보	엘리사벳	
서천주택	백영구	유스티노	파킨슨

*본당 공동체의 기도가 필요한 교우들께서는 사무실에 연락 주시면 주보에 공지하여 정성을 모아 함께 기도하도록 하겠습니다.

◎ 전출교우 교적 정리 안내

- 교회가 정한 지침에 따라 천주교 신자는 거주지 관할 분당에 교적을 두어야 합니다. 따라서 이사하시는 분들은 미리 교적정리를 하셔서 본당 신자관리나 통계 처리에 차질이 없도록 해주시기 바랍니다.(반드시 본인이 요청, 개인 정보 수집이용제공 동의서를 작성해주셔야 하기 때문에 지역장, 구역장, 반장 등 대리인 요청 불가능)

◎ 본당내 이사 세대 주소 변경

- 교회가 정한 지침에 따라 천주교 신자는 거주지 관할 분당에 교적을 두어야 합니다. 따라서 이사하시는 분들은 미리 교적정리를 하셔서 본당 신자관리나 통계 처리에 차질이 없도록 해주시기 바랍니다.(반드시 본인이 요청, 개인 정보 수집이용제공 동의서를 작성해주셔야 하기 때문에 지역장, 구역장, 반장 등 대리인 요청 불가능)

예원한의원
YEWON KOREAN MEDICAL CLINIC
교통사고, 근육통, 관절통, 보약
다이어트, 여성질환, 산후조리
웅인시 기흥구 서천동 366
(영통성령성당 옆, 파리바게트 2층)
☎ 031) 206 - 1275
원장 황예원 (다미아나)

하연과학실험소
교과실험 + 응용실험 + 토론헌습
유치단체에서 초등6학년까지
☞ 예비중학, 6학년과정,
중학 전체과정 포함
영통뜨란채 정문 상가 2층
☎ 010-9429-9870
박혜영 (루시아)

동수원신탁 「영통지점」

- ☛ 정기 예탁금 12개월 2.5%
- ☛ 정기 예탁금 18개월 2.6%
- ☛ 정기 예탁금 24개월 2.7%

교우 여러분과 함께하는 동수원신탁(영통지점)
태장사거리 파리바게트 옆 1층(망포동 328-12)
☎ 031) 203 - 7138

서울미피부과
아토피/여드름/기미 치료
☛ 영통동 미네시티 301호
(영통역 1번출구 외환은행 3층)
☎ 203-0333
피부과 전문의: 권용현(바오로)
*주보지참시 미용치료 할인

엄지민물매운탕
1급수에서만 서식하는
민물고기로만 요리합니다.
잡고기 매운탕, 메기 매운탕
배가사리 매운탕, 쏘가리 매운탕
여죽(점심)
☎ 203-2581, 010-3754-7409
민경춘(베드로) 이정복(율리안나)

짜짜루(중화요리)
영통 + 망포동 + 서천동
- 전지역 배달 가능 -
▶ 연회석 완비
평일:밤12시-일요일:9시까지
☎ 205-7979
202-7878
동유림(마리아)

현치과
HYUN Dental Clinic
보험임플란트 / 보험틀니
보철치료/치주치료/소아치료
☛ 영통성령성당 옆 농민마트 2층
☎ 202-1215
원장 : 김준호(빅토르)

◎ 운동 동아리

동아리명	단 장	전화번호
마 니 피 카 족 구 단 (매주 토, 14시)	단장: 강대석(안토니오)	010-9880-1385
	총무: 최종한(요한)	010-4288-7385
마 라 톤 선 교 회 (매주 토, 주일 06시)	회장: 임종기(프란치스코)	010-9038-7649
	총무: 백승원(요한보스코)	010-9354-6928
성모산악회		
	총무: 김종식(요셉)	010-9889-7335

*신앙 안에서 체력도 증진하고 선교와 친교를 나누는 단체가 될 수 있도록 부탁드립니다.

◎ 성모산악회 2월 산행

- 일시 : 2. 23(토) 09:00, 성당 출발
- 장소 : 청계산
- 준비물 : 생수(제공) * 산행 후 점심
- 문의 : 총무 김종식 요셉 010-9889-7335

* 신청전 연락주세요.

◎ 사회복지분과 활동

- 노인 무료 급식 봉사
- 본당 교우 돕기

*사회복지 봉사 함께 하실 분, 회원 모집합니다.

사회복지분과장 박영숙 에밀리아나 010-3412-0269

▷ 후원 계좌 : 신한 131-015-251464

천주교유지재단(성령성당 사회복지)

*후원금은 도움이 필요한 곳과 어려운 이웃들을 위해 쓰여집니다.

◎ 전례 봉사 구역

날짜	구역
2. 10(주일)	망포 IP
2. 17(주일)	중앙, 임광
2. 24(주일)	SK뷰, 라온
3. 3(주일)	벽산1, 태장, 삼정

◎ 청춘노인대학(2019년 1학기) 식사 봉사

날짜	구역	날짜	구역

◎ '빛과 소금' 장학재단

- 목적 : 영통성령성당 장학재단은 사회선교 차원에서 장학금을 지급하여 우리 사회의 빛과 소금이 될 인재양성에 기여하려 하니 많은 후원과 기도를 부탁드립니다.(기부금 영수증 발급 가능)
- 후원 계좌 : 신한 131-015-199087 천주교유지재단

◎ 본당의 모든 단체들은 사용한 회합실 정리를 꼭 해주시고 전등과 난방기 끄기, 창문 잠그기 등을 점검해주시기 바랍니다.(부주의한 전력 낭비 줄이기) - 주임신부

민속 떡 방앗간	아파트 매각·한결법률경제주	플러스 인테리어	우리 동네 아는돼지
<p>떡의 명가! 맛출떡 전문 고사떡, 잔치떡, 돌백일, 생일케익 편육 수육 돼지머리 고추방아 ▶ 망포아이파크 맞은편 상가 우계영(베드로) ☎ 202-7828, 010-5491-0629</p>	<p>살구골 7단지 현대 아이파크 38평형-2억9천 45평형-3억3천6백 감정가-4억1천7백 감정가-4억8천 전국매물 무료감색 www.kgzn.co.kr ☎ 010-4941-8939 조명두(네레오)</p>	<p>PLUS Interior 031_205_5535 김민철[안드레아] 이경진[로사리아]</p>	<p>생생텃 생목살 향정살 전문점(구 11) 아는 돼지가 직접 구워주는 집 영통동 1003-11(영일중학교 옆) ☎ 070-7543-0066, 010-7355-0585 정춘옥(요안나) 이성범(요셉) 주차가능, 예약가능, 단체환영</p>
	<p>양씨부엌(족발) · 신선한 돼(족)으로 매일 삶아요! · 족발 / 코다리 조림 / 짬뽕국수 ▶ 망포동 먹자골목(수자인 후문) ☎ 205-9009 양창식(야고보)</p>	<p>소문난 대구 왕뽕찜 김경자 소문난 대구 왕뽕찜 대구뽕찜 / 야구찜 꾸꾸미볶음 / 탕지리 전문 ▶ 영통동 1003-8번지(영일중학교 옆) ☎ 205-1119, 010-7336-6730 윤효승(베네딕토), 성백련(살비아)</p>	<p>서울연치과 임플란트/심미보철/치아교정 충치치료/신경치료/치주치료 치아미백/치아성형/라미네이트 ▶ 망포동 골든스퀘어 2층(망포역 2번출구) ☎ 206-2804 원 장 : 김민수(티모테오) 부원장 : 유지연(마리나)</p>

◎ 2월 구역별 형제 기도회

지역	구역	구역장	일정 및 장소
1	영동주택	김현일 대안안드레아	2.8(금) 저녁미사 후 유치원 2층
	현대		
2		국중만 라파엘 (지역장)	
	진덕	문복수 요셉	2.10(주일) 10:10 예리코 방
	서광	백건하 안토니오	
	성지	양윤근 요한사도	
	동아	장현 요셉	2.23(토) 19:30 가나안 방
3	서천 SK	진종현 아브라함 (지역장)	2.17(주일) 척사대회
	서천아이파크 / 주택	오광근 아고보	2.24(주일) 서천아이파크 동우회실
	서천 효성	조종일 가브리엘	
4		김연수 스테파노 (지역장)	2.20(수) 20:00 유치원2층
	풍림	김기진 아고보 (구역장)	
	대림	김호연 미카엘	
	영동 효성	강석기 루도비코	
5	뜨란채	이종근 안젤로 (지역장)	2.22(금) 20:00 유치원 2층
	흙타운	백용광 베드로	
	e편한세상	최성규 바오로	
6	망포아이파크	최사훈 안드레아 (지역장)	2.17(주일) 척사대회
	중앙	이명호 스테파노	
	임광		
	SK뷰	김유조 알로이시오	2.17(주일) 18:00 유치원 2층
	라온	안성현 펠릭스	2.27(수) 안성현 펠릭스 덕
7	지역장	최도관 대견안드레아 (지역장)	
	벽산 1	신성수 토마스모어	
	태장		
	삼정		
	벽산 2	차동훈 베드로	2.27(수) 20:00 유치원 2층
	마젤란		
	수자인	임광윤 다니엘	2.23(토) 수자인 커뮤니티센터

◎ Lux Mea[룩스 메아] 기도 모임

- ① 화요일 저녁미사 후 ② 금요일 10시 미사 후
- 대상 : 초·중고생과 청년 자녀를 둔 어머니들

◎ 우리들의 정성

*주일헌금 : 6,649,000 *교무금 : 9,515,000

*감사헌금 : 서길자 50,000 김영근 1,050,000
성미애 100,000 이송자 10,000
김창희 80,000

* 성모회 청소구역비 1, 2월 400,000

◎ 재정 현황 : 1. 30 (수) - 2. 7(목) (단위: 원)

세 입 부		세 출 부	
교무금	8,955,000	제전비	169,500
주일헌금	4,908,000	전교비	940,000
특별헌금	1,741,000	단체보조비	2,368,800
감사헌금	1,290,000	행사비	3,000,000
합동미사예물	12,637,000	사제관운영비	1,550,000
과년도교무금	560,000	봉사자교육비	20,000
후원금	1,680,000	자선활동비	1,200,000
사용료수입	1,800,000	후원금	700,000
기타수입	400,000	복리후생비	300,000
		수도광열비	398,950
		수수료수선비	800,000
		통신비	55,770
		잡비	620,000
		특별헌금	1,741,000
계	33,971,000		13,864,020

◎ 지하 주차장 진출입시 당부 드립니다!

*흙타운 아파트 방향에서 지하 2층 주차장으로 들어올 때와 주차장에서 밖으로 나갈 때 좌회전을 할 경우 매우 위험하니 반드시 우회전으로 진출입을 하도록 주의를 기울여 주시기 바랍니다.

◎ 주일 4시 어린이미사 전후(2시부터 5시까지)엔 아이들의 안전을 위해 성당 마당에 주차를 금지하오니 지하 주차장을 이용해주시요.

◎ 지하 주차장과 성당 입구 철문은 오후 10시에 문을 닫고 잠급니다. 주차하실 때 유의하세요.



우리 영통 성 요셉 성당의 소식을 한 눈에 알아볼 수 있는
카페를 소개합니다.

의로운 요셉을 만나는 곳, 영통 성 요셉 성당

* 인터넷 접속 : cafe.daum.net/stjosephchurch

* 핸드폰 접속 : Play 스토어에서 다음 카페 설치

▣ 함께 기도해 주세요.

➤ 사무실에 신청해주세요! (매월 마지막 주일까지) ➤ 게재 기간 = 기본 1개월

성명	세례명	지향	성명	세례명	지향
박종윤	안드레아	은총	소예정	다비타	쾌유
천옥희	아네스	은총	조건성	프란치스코	쾌유
이혜진	베로니카	은총	하임석		쾌유
이지수	바오로	은총	윤금옥	스텔라	쾌유
김광수	사도요한	은총	김남희	수산나	쾌유
정은정	마리아	은총	전은하	마리아	치유
이창호	바오로	은총	강서준	니콜라오	치유
손주형	루시아	은총	김유진		치유
윤성호		은총	김모경		치유
이희은	글라라	은총	공용환		치유
이주혜	세라피나	건강	윤경수	요셉	건강
강신애	마리아	건강	김봉순	마리아	건강
임경열	베드로	건강	김나연	율리아	냉담회두
윤민지	글라라	건강	유정현	이레네	냉담회두
지영주	마리아	냉담회두	이순재	젼마	건강
신경혜	골롬바	치유	김동례	마리아	치유
			이지안		쾌유

▣ 축일을 축하드립니다.

2. 10.~ 2. 16.

성명	세례명	일	성명	세례명	일
이애균	스콜라스티카	2.10.	김인수	발렌티노	2.14.
조영동	루치오	2.11.	문규성	치릴로	2.14.
강상철	그레고리오	2.11.	서윤서	율리아나	2.16.
주미희	마리나	2.12.	박미숙	율리아나	2.16.
한화진	가타리나	2.13.	조진숙	율리아나	2.16.
유은상	아가보	2.13.	김미자	율리아나	2.16.

 서울연치과 임플란트, 충치치료, 치아교정, 심미보철, 신경치료, 잇몸치료 등 영통구 망포동 322-3 골든스퀘어2층 (분당선 망포역 3번출구 연결) ☎ 031-206-2804 김민수(티모테오), 유지연(마리나)	반찬가게 [꿈꾸는 밥상] 국, 찌개, 밑반찬. 젓갈, 각종김치, 즉석반찬 명절, 제사음식도 해드립니다. 주공9단지 내 나상가 101호 ☎ 202-2130, 010-7292-6035 진영매(마리아), 신영옥(세례자요한)	서울미피부과 아토피/여드름/기미 치료 영통동 995-2 미네시티 301호 (영통역 1번 출구 ABC마트 건물 3층) 미용치료를 시 주보 지참해주세요! ☎ 031-203-0333 권원현(바오로)원장/피부과전문의
------------------------------------------------------------------------------------------------------------------------------------------------------------------------------------------------------------------------------------	----------------------------------------------------------------------------------------------------------------------------------------------------	-----------------------------------------------------------------------------------------------------------------------------------------------

“미사 참례를 위한 발걸음 하나하나를 천사들이 세고 있습니다.”(성 아우구스티누스)

■ 우리들의 정성

교무금	주일헌금 1차	주일헌금 2차	부채상환금
2,973,000	1,570,000	592,000	1,457,500

■ 주일미사 참례 인원: 923명

■ 현 시재와 부채현황 (단위: 원)

현 시 재		부 채 현 황	
보통 예금	38,419,043	무이자예탁금	1,080,872,673
		교구미지급 공납금	809,547,000
예탁금 예치금	54,043,634	신협 차입금	840,000,000
		교구차입금 (토지)	220,800,000
합계	92,462,677	부채 합계	2,951,219,673

■ 성소후원금 (1.28.~2.3.) (단위: 원)

성명	금액	성명	금액
강필수(프란치스코)	20,000	이우찬(베드로)	20,000
김대중(비오)	10,000	김소연(안나)	10,000
정진호(마리아)	10,000	홍규표(마르파)	10,000
장재영(안토니오)	30,000	이대엽	5,000
이형석(빌도로메오)	10,000	최정운(바실리오)	30,000
정희지(글라리)	5,000	박찬희(제마)	10,000
양갑석	10,000	유준택(요한)	5,000
김자선(보나)	50,000	황민기(프란치스코)	20,000
황병학(요셉)	50,000	소병숙(한나)	20,000
노완철(시몬)	20,000	윤의진	20,000

■ 건축헌금 (1.28.~2.3.)

(단위: 원)

성명	금액	성명	금액
강필수(프란치스코)	50,000	최영균(비오)	50,000
이우찬(베드로)	50,000	김소연(안나)	10,000
홍규표(마르파)	100,000	박광남(멜키엘)	100,000
최정운(바실리오)	150,000	이대엽	40,000
이형석(빌도로메오)	70,000	배정연(마리아)	100,000
박종희(데레사)	60,000	사기봉(프란치스코)	20,000
김진영(세바스찬)	150,000	이계태(안젤라)	100,000
이영주(이스라엘)	20,000	한창수(피엘)	50,000
신경미(안나)	30,000	박찬희(제마)	50,000
김경환(올리비아)	30,000	양갑석	30,000
이영기(안드레아)	40,000	조근성(프란치스코)	50,000
강주현(말세라)	50,000	아나현(글라리)	100,000
김자선(보나)	150,000	김인수(알렉산더)	100,000
박용진(베드로)	120,000	이승배(마르파)	400,000
이천우(요셉)	100,000	노완철(시몬)	30,000
윤의진	50,000	악명	1,100,000

■ 감사헌금 (1.28.~2.3.)

(단위: 원)

성명	금액
강필수(프란치스코)	50,000
이대열(프란치스코)	100,000
이호준(마티아)	50,000
김복순(카타리나)	1,000,000
최준혁(빅토르)	50,000

연우심리연구소 경기지부

상담 : 학습상담, 진로상담, 가족상담
개인상담, 부부상담, 집단상담
아동상담(미술치료), 심리검사
교육 : U&I 학습상담전문가 교육
(대상 : 교사 및 상담관련종사자)
부모교육, 청년의사소통, 학습능력향상
진로탐색, 동기부여, 자아능력개발
리더십, 사티어의사소통 프로그램
☎ 031-266-9802, 9803(영통입구)



+ 다 원 약 국

영통동 968번지
동보신명상가 204호

김경희(베로니카)
☎ 031-203-0254

“미사에 참례하는 영혼과 동행하는 수호천사는 얼마나 기쁘겠습니까?”(성 요한 마리아 비안넬)

▣ 전입 교우 ▣ 환영합니다.

☞ [집축복 또는 전입면담 신청을 사무실에 해주시기 바랍니다.]

세대주 성명(세례명)	교우	직전 교구 · 본당	구역
김손이(루시아)	1	수원/봉담성체성혈	삼성
계	1		

▣ 전출 교우 ▣ 안녕히 가십시오.

세대주 성명(세례명)	교우	사시던 곳(구역)	가시는 교구 · 본당
계	0		

▣ 지역별 전례 및 본당청소 배정

주일 전례 담당 지역 및 일자		청소 담당 지역 및 일자
2/17	야고보 (주공9/롯데)	2월 22일(금) 요한(삼성/태영)
2/24	베드로 (신성/신안/쌍용/진흥)	3월 1일(금) 요셉(두산/한신/우성)

▣ 2019년 초·중·고등부 주일학교 교리교사 모집

- 학생들과 함께 예수님의 사랑을 나누며
주일학교에서 봉사할 교리교사를 모집합니다.
- 대상: 청년, 자모, 자부
- 문의: 010.5171-9844(초등부)
010.3029-3532(중고등부)

▣ 성모회(밀알장터) 판매 및 회원 모집 안내

- 추천상품: 떡국떡, 대구포, 명태포, 황태, 쌍화차,
돼지갈비, 김, 참기름, 들기름 등
- 진도산 흑미, 녹미 판매하고 있습니다.
- 문의(성모회 회장) : ☎010.5254-2179

	<p>박근석·김진휘 내과의원 무통(수면) 위, 대장내시경검사 공단 성인병, 암검진, 종합검진 영통(망포역 4번 출구 앞)</p> <p>의학박사 박근석(요한) 내과 전문의 김진휘 ☎ 204-0033 / 204-0039</p>	
-------------------------------------------------------------------------------------	--------------------------------------------------------------------------------------------------------------------------------------------------------------------	--------------------------------------------------------------------------------------

“미사 참례를 위한 발걸음 하나하나를 천사들이 세고 있습니다.”(성 아우구스티누스)



■ 전례봉사 구역

주 일	구 역	구 역 장
연중 제 5주일(2/10)	오스카빌	강낙진 마르코
연중 제 6주일(2/17)	대호 1	진영숙 모니카
연중 제 7주일(2/24)	대호 2	안길순 안젤라

■ 우리들의 정성 (01/28~02/03)

주일 헌금	02월 03일	3,129,000
사제양성 특별헌금	02월 03일	968,000
감사헌금	김주해	300,000
	최재민	50,000
	박혜숙	50,000
	이국호	50,000

■ 청소 봉사

날 짜	구 역
2019년 02월 09일	대원2, 대호2, 신동아1,2, 청학
2019년 02월 16일	오산1, 한라.이림.탑,남촌1 대우1, 정림
2019년 02월 23일	벌음,대우2,오스카빌,오산2 남촌2

■ 함께 기도해 주십시오

▶ 고통 중에 쾌유 기도를 필요로 하시는 분은 사무실로 연락바랍니다

김동순 (실비아)	김복환 (분도)	홍관의 (임마누엘)	정이순 (안나)
윤언상 (말타)	유수빈 (베로니카)	은명기 (안젤라)	이경호 (영희막달레나)
황숙자 (테레사)	김영순 (로사)	곽자영 (마리아)	최영자 (발비나)
김영자 (아녜스)	한진 (스테파노)		

■ 교무금 6,275,000원

손기순(1~6월)이종구,이재선(3~4월)박길순(18/12~19/4월)장영운,김정례(1~3월)손태익(18/11~19/3월)정미영(18/10~19/3월)민건기,최춘자,석진원,류래선,이기원,김영범,김영희,송기순,이강중,유석동,채희숙,김창열,정우용,김해식,이정교,윤경진,허유순,송윤선,정순화(2월)최웅선,김주해,이광열,박민수,김종관,류덕수,박정우,정무현,정진호,박근수,엄기섭,박영숙전경자,차정만,방명호(1~2월)최태화,김장례,안복만,안순자,김철환,송인상,이상복,김정숙,신동현,조남숙,정지덕,이국희,유시상,이명희,정재봉,조우용,이기섭,이형신,김명식(1월)권영주(18/12~19/1월)김선숙(18/10~19/1월)엄기섭(18/11~12월)이말단(18/10~11월)최화자(18/6월)

■ 분당헌금

박화자,이상복,이기섭 : 1,050,000원

■ 축구선교회 주차관리

최기현, 홍지현, 심규철, 임병필, 김병민, 이재필

■ 축구 선교 봉사회(연중 회원 모집)

대 상 : 20대 ~ 50대 남자교우(예비신자포함)
연 습 : 일요일 오후2시 정각, 오산 정보고
연락처 : 최기현(요한) 010-7157-4167

■ 후보간지에 실린 광고료는 2019년 1월부터 월 3만원입니다.

(2019년부터 신청자 우선으로 게재합니다.)

교무금 등 봉헌금은 통장과 함께 봉헌해 주시고,
봉헌 후 통장을 꼭 확인하시기 바랍니다.
송금계좌 : 신한 131-001-488944
(예금주:전주교수원교구오산) 송금 후
전화해주세요.

<p>사과나무공인중개사 원투룸, 주택, 아파트, 상가 건물, 토지 임대 및 매매</p> <p>이석웅(이삭), 최명순(테레사)</p> <p>☎ 377-5566 010-9877-5566</p>	<p>“어르신이 행복한 곳”</p> <p> 세원노인복지센터 www.sewon88.com</p> <p>오산시 대호로 141(궐동) 오산전지역 송영서비스, 넓고 쾌적한 환경 상담문의 372-7080, 372-7012 010-3313-6506 센터장 이승민 도미니꼬사비오 ❖자원봉사자 환영❖</p>	<p>척추, 관절, 신경병증 부인 소아클리닉</p> <p>예사랑 한의원</p> <p>평 일 : 9시30분 ~ 오후 7시 토요일 : 8시30분 ~ 오후 3시 (점심시간 없음) 일요일 및 공휴일 : 9시 30분~5시 (점심시간: 1시~ 2시)</p> <p>오산시 성호초등학교 근처 031-376-1077 설장 : 박 주 희 (아멜라)</p>
<p>오산 밝은 안과 오산역 앞, 국민은행 맞은편</p> <p>☎ 378-4100 진료과목:라섹,M-라섹,안내렌즈삽입술(ICL) 초음파 백내장 수술,노안 수술, 원장 : 정재욱 미카엘 www.lasikpia.co.kr</p>	<p>안국병원 장례 문화원 오산성당 교우분들께 빈소사용료 50% 할인 혜택 및 추가혜택을 드리고 있습니다. (협약내용 참조) ☎ 031-375-7600 대표 이권재 가족같은 마음으로 정성을 다하겠습니다</p>	<p>포 세븐 인력 건축 인력, 건축, 설비 T,373-8484 F,378-8578 010-5311-2127 대표 최원식 요셉</p>
<p>병의 근원을 짚어주고 치료해드리는 yellowemperor 중원사거리 성모의원옆</p> <p>황제 한의원</p> <p>373-1336 평 일:8시30분 ~ 오후7시 토,일:8시30분 ~ 오후5시 복,공휴일 쉽니다.</p> <p>원장 : 서종철 토마스 아퀴나스</p>	<p>신경통증,척추,관절,오십견,류마티스</p> <p>오산통증의학과</p> <p>377-8700 하늘공원 사우나 건물 3층 평일:09:00~오후6:00 토,일,요일:09:00~오후2:00 일,공휴일 쉽니다.</p> <p>원장 : 이경훈 다니엘</p>	<p>알파 오산점 문구생활·편의 stop T.376-8433 F.375-8433 www.osanoffice.com</p> <p>알파카피센터 명함, 제본, 도장, 현수막, 상패 T.377-8433 F.376-8432</p>
<p>백년튼튼 순우리인삼 홍삼 무료 체험20일 면역력, 만성질환 혈액순환에 도움이됩니다 010-7680-4825 권달선 요안나</p>	<p>예림꽃와인 경조화환,동양란,서양란, 꽃바구니 전국 꽃배달 서비스 373-9584 010-7749-2306 유영순(레지나)</p>	<p>오산 맑은 피부과 오산역 농협 다이소 맞은편건물1층 377-0041 평 일:9시30분 ~ 오후7시 토요일:9시30분 ~ 오후3시 일,공휴일은 쉽니다. 진료과목 : 피부질환,아토피,흉터 여드름,색소,메디컬 스킨케어 원장 김병직 사투리노</p>
<p>우 리 약 국</p> <p>365일 영업(오전9시~오후10시) 오산시 시장길 6 (성모병원 후문) 031-376-0033 이강욱(야고보), 약사 하명희</p>	<p>편안노인 요양센터 편안주간 보호센터</p> <p>방문요양, 방문목욕 오산시오산로 247 용현빌딩2층 (중원사거리) 031-376-0042 / 010-3384-5155</p>	<p>참 사 랑 내 과 공단검진(3대암)/위,대장내시경 전문 만성질환(당뇨, 고혈압, 고지혈증) 평일:오전9:00 ~ 오후 7:00 토요일:오전9:00 ~ 오후1:00 031-372-3114 원장 : 최현철 미카엘 (오산터미널 맞은편 2층)</p>
<p>음식을 꺼리기 KBS 등 방송 3사의 9시뉴스에서 합법제품으로 보도된 유일한 제품 (교우 가정 특별할인 및 무료체험) ㈜ GS 워킹 경기총판 대표 신제영(바오로) 010-8230-2570</p>	<p>룩 옵티컬 (안경,콘택트,누진다초점) 안경은 얼굴이다! 372-2238 (구)오산버스터미널 맞은편 로테오 거리 입구 권혁빈 율리아노</p>	<p>생고기계작소 무한리필,육회+소고기 51센치 육회 초밥 단품메뉴 031-373-9002 오산이마트앞,맥도날드옆5층 다모아빌딩2층 이윤보(세실리아),이수호(요한금구)</p>
<p>신한카고 스카이 철골 판넬 콘테이너운반 조경공사 스카이버켓</p> <p>010-8923-1496 임용국 가브리엘</p>	<p>반찬카페 Day@Day 매일 신선한 재료만을 엄선하여 당일 직접 조리합니다. (가정식반찬,국, 명절음식등) 오산시 궐동 태종빌딩(102호) 031-374-0042 010-9251-2800 대표 : 박혜숙(라파엘라)</p>	<p>항 편한 외과 (오산역 앞 맞은편 5층) 031-373-3700 진료과목 : 항문질환 위·대장내시경 원장 : 김상현(안드레아)</p>



오전동성당 가독지

사랑마루

<http://cafe.daum.net/graceo.jun>

2019년 2월 10일 연중 제5주일 / 제807호 / 편집·발행 오전동성당 홍보분과 ☎ 031-429-3808

✿ 중고등부 마니피캣 겨울피정 ✿

중고등부 마니피캣 피정이 2월 1~2일 수원 갖등이 피정의집에서 “오늘 좀 설게요.” 라는 주제로 신부님, 수녀님과 학생 72명, 교사 11명, 도우미 5명으로 진행되었습니다. 첫째 날 “잘 놀아보세” 프로그램은 아직은 어색한 예비 중1 친구들이 어울릴 수 있게 진행되었고 “나에게 넌 너에게 난”이라는 프로그램을 통해 나눔의 시간도 충분히 가졌습니다. 저녁에는 아이들이 자신에게 쓰는 편지를 통하여 자신을 고백하는 시간과 고해성사, 떼제기도를 통하여 나눔을 하고 나눔 안에서 자신의 생각을 정리하는 시간을 가졌습니다. 둘째 날은 성극을 진행하였고 예수님과 함께하여 더 행복했고 즐거웠던 피정을 롤링페이퍼를 통하여 1박2일의 피정에 막을 내렸습니다.



중고등부 마니피캣을 사랑하시고 아껴주시는 예수님과 주임신부님, 보좌신부님, 큰수녀님, 작은수녀님 그리고 청소년 분과 위원님들, 자모회 어머님들께 진심으로 감사드립니다.

✿ 초중고 복사단 복사학교 ✿

중고등부 복사학교 1월 24~25일, 초등부 복사학교가 1월 29~30일에 어농성지에서 있었습니다. 중고등부 24명 초등부 18명 참석한 복사학교에서는 "신앙의 기쁨! 젊은이와 함께~!"라는 주제로 말씀과 성사가운데 하느님의 사랑을 체험할 수 있는 기회를 만들고 순교자들의 삶과 영성을 배우고 체험하며 복사의 기본교육과 다양한

체험을 통하여 복사의 소양을 키우기 위해 마련되었습니다.



부동산가이드

오전동 라자로 사거리
455-9600 / 010-3626-8726
이상규(토마스), 강성란(마리안나)

법무사 박석기

부동산등기, 상업등기, 민형사무료상담
010-7238-0355 박석기(사도요한)
호계사거리 국일빌딩 4층

대성안경·콘택트

오전동 라자로 사거리
457-9506
이기봉(레오), 진선숙(소피아)

지역사회 일자리 창출과 지역사회 활성화를 위한

의왕시와의 협의서 체결

의왕시청과 오전동 성당은 지난 2월7일(목) 11시 의왕시청에서 지역사회 일자리 창출과 지역 경제 활성화 및 상호 정보교류 시스템을 통하여 상호 협력하며, 체감 가능한 청년 일자리, 여성 일자리, 베이비부머 보람 중년일자리, 활기찬 노후지원 어르신 일자리 및 교육훈련에 대한 정보를 양 기관의 긴밀한 협력이 필요하다는데 상호 인식을 같이하고 다음과 같이 협의를 체결하여 성실히 이행하기로 하였다

-주요협약 내용

- 1) 기관 간에 지역사회 활성화를 위하여 상호 정보교류시스템을 공유하며, 지역사회 경제 순환을 위하여 일자리 창출에 적극 노력한다
- 2) 지역사회 네트워크 구성을 통한 인적 네트워크 구성으로 지역사회와 유기적 관계를 구축한다

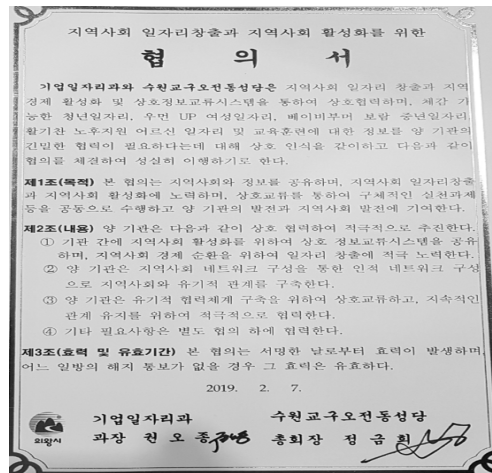

의왕시와의 협의서 체결로 일자리가 필요한 본당의 많은 교우분들에게 실질적인 혜택이 돌아갈 수 있기를 희망합니다

- 5분 교리 -

성모승천에 대하여 (2)

성모 승천의 의의

성모님의 영혼과 육신이 함께 하늘로 들어 올림을 받았다는 사실이 갖는 첫 번째 의미는 성모님께서 아들 성자의 영광에 참여하셨다는 것이다. 교회는 이를 구체적으로 이렇게 표현한다. "영혼과 육신이 하늘의 영광으로 올림을 받으시고 주님께 천지의 모후로 들어 높이하시어, 군주들의 주님이시며 죄와 죽음에 대한 승리자이신 당신 아드님과 더욱 완전히 동화되셨다"(교회 헌장 59항).

두 번째 의미는, 한 인간이 하느님께 온전히 받아들여졌다는 것, 즉 구원에 이르렀다는 데 있다. 그것은 동정의 몸과 흠 없는 영혼이 천상의 영광을 누리게 되었다는 것이며 부활하신 그리스도를 완전히 닮게 되었다는 것을 뜻한다. 하지만 이러한 은총은 마리아라는 한 개인의 차원에 머물지 않고 모든 사람의 구원이 시작되고 열려있음을 의미하며, 한 인간이 하느님의 은총으로 마지막에 얻게 될 영광을 표현한다. 성모 승천은 "인간에 대한 하느님의 구원 행위의 완성"이며, 그로 말미암아 우리 역시도 "그것을 희망할 수 있게 된 것"(칼 라너, 「그리스도교 신앙 입문」)에 커다란 의미가 있기 때문이다. 성모님의 지상 생애는 예수 그리스도의 그것과 온전히 닮아있다. 은총이 가득하신 분이셨지만 그리스도의 십자가 길을 함께 걸으셨고, 십자가 죽음에 이르기까지 순종하신 분의 그 순종의 삶을 그대로 살아가셨다. 십자가의 고통은 부활의 영광으로 이어졌듯이 성모님의 그 삶은 영혼과 육신이 천상으로 들어 올려짐으로 해서 천상으로 이어졌다. 그러므로 세례 받은 모든 이들의 예형이요 모범이신 성모님의 영혼과 육신의 현양은 오늘 우리들의 삶에 분명한 지표를 제시해주고 있다.

가 나 부동산

아파트 상가 토지 매매 임대 경매
현대프라자앞 파리바게트건물 T. 477-0111
이종섭(스테파노), 이미숙(아네스)

한솔 익스프레스

- 파란이사 8호점 -
포장이사, 일반이사, 사무실 이사
고영진(미카엘), 이춘옥(로사)
010-5667-6161 / 010-5557-0927

감탄 떡볶이

신안아파트 입구
427-2209, 010-2827-7323
김미영(마르시아), 조학후(세레나)

전신자 공기도를 시작하며

오전동 본당이 말씀의 공동체 · 기도의 공동체 · 친교와 화합의 공동체로 거듭날 수 있도록 전신자 공기도를 시작합니다. 각 가정과 구역·단체에서는 위 취지에 따라 적극적으로 기도하여 주님보시기에 좋은 열매를 맺을 수 있도록 협조하여 주시기 바랍니다

공기도란

본당 전신자가 같은 지향을 두고 함께 기도하고 기도 횟수에 따라 공을 공통에 넣어 쌓여가는 공을 보며 기도가 필요한 많은 사람들을 위해 함께 기도하는 것

기도지향

- ①새신자 입교와 쉬는 교우들을 위하여
- ②사제, 수도자, 성소자들을 위하여
- ③어려움을 겪는 분들(본당,가정,이웃)을 위하여

기도방법

위의 지향내용을 바탕으로 기도가 필요한 대상자를 적어서 기도 지향함에 봉헌하시고 기도하신 후 기도 횟수에 따라 공을 공통에 넣어 주시면 됩니다.

기도기간 : 2019.2.10 ~

※기도지향함과 공통은 별도 비치예정입니다.

- 가톨릭 교리와 신앙교육 안내 -

주 제 : 신앙 안에서 친교와 소통(나눔과 자기개방 학습)

일 시 : 2월 18일부터 매주 월요일 저녁 7시30분 1층강당

강 사 : 박상우 십자가요한 / 교재: 여기에 물이 있다

신청 및 문의 : 교육분과장 010-4439-0822

감사헌금 및 후원금 봉헌자 (1. 31 ~ 2. 6)

김연정 M.막달레나	5만원	박선숙 수산나	5만원	안재용 프란치스코	30만원
김학승 대건안드레아	5만원	송종원	5만원	최경호 미카엘	10만원

- 연중 제 5주일 화답송 -

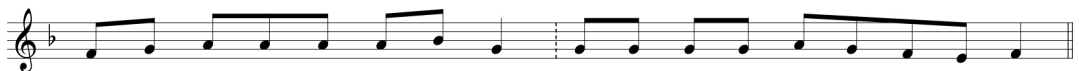

주 님 천 사 들 앞 에 서 찬 미 노 래 부 르 나 이 다

한오물 독서실

성리자로임구 마을금고옆 의왕그린프라자4층
010-3852-0776 / 455-1331
김보명(프란치스코)

안심&부자 재무설계상담

보험적합성 진단/ 금융상품추천/은퇴설계
교통사고 상담/휴면보험금/펀드상담
이덕재(안드레아)010-5237-4994

평촌 적재함

1~5톤 차바닥, 공구함, 화물차용품 일체
010-5258-8666 전병옥(요셉)

▣ 전입을 환영합니다.

성명	주소	구역·반	직전본당
정진경(다미아노)	당동 주공@309-901	옥천2구2반	남양
남철희(베드로)	용호2로20번길 15-10, 202호	옥천3구3반	춘천 김화
주윤석(바오로)	당정동 대우@103-604	당정4구2반	인천 간석동
이옥실(소피아)	당정동 대원칸타빌 105-902	당정4구4반	군포
김청호(스테파노)	당정역로4번길11(당정동) 2층	당정4구4반	원천동
이화자(바울라)	당정동 성원@102-1201	당정6구2반	군포
류선영(레지나)	당동 무지개Kcc@105-803	무지개2구1반	금정
정영기(유리아노)	당동 엘지1차@105-704	용마1구2반	복음화국
이은희(미카엘라)	당동 용호대림@109-102	용마4구3반	안성

(사무실에 오셔서 교적정리 하세요.)

하느님 뜻과 영광 드러내는 공적 예배- 전례

새해에 가장 많이 입에 오르는 말은 아마 '복'일 것입니다. '새해 복 많이 받으십시오'하고 서로 인사를 나눕니다. 생명의 원천이신 하느님께서 주시는 복은 생명과 번성을 가져다 줍니다. 하느님께서 태초에 만물을 창조하시고 특히 인간을 창조하신 후 강복하셨습니다. 인간이 하느님을 거슬러 지은 죄에도 불구하고 하느님께서 노아와 또 그 외의 온갖 생물과 맺으신 계약으로 이 번성을 새롭게 하십니다. 이렇게 모든 복의 원천이신 하느님 아버지께서 베푸시는 축복에 대해 교회가 신앙과 사랑으로 드리는 응답이 바로 전례라고 할 수 있습니다.

전례(典禮)라는 말은 본래 '공적인 일' '백성들의, 백성을 위한 봉사'를 뜻합니다. 그래서 전례란 '하느님의 백성(교회)이 공적으로 하느님의 일에 참여'하는 것입니다.

- 교회가 하느님께 바치는 공적 예배인 전례는 찬미와 간구라는 두 가지 차원을 지닙니다. “교회는 하느님의 계획이 완성될 때까지 성부께 '당신께서 주신 선물을 제물로 드리고', 당신의 성령을 이 제물과 교회 자신과 신자들과 온 세상에 보내 주시도록 간청합니다”.

- "전례는 교회의 활동이 지향하는 정점이며, 거기에서 교회의 모든 힘이 흘러나오는 원천입니다”.

- 하지만 "전례가 교회 활동의 전부는 아니다. 전례에 앞서 복음선포와 신앙과 회개가 먼저 이뤄져야 한다. 그래야 비로소 전례는 신자들 생활 안에서 열매를 맺을 수 있습니다“.

-홍보분과-

숯불갈비코스요리 **아리랑**

[코스 요리]

한우코스, 한돈코스, 스페셜 A, B코스

[숯불구이]

꽃등심, 외규 생등심, 생갈비, 양념갈비

[점심 특선]

갈비정식, 불고기정식, 육회비빔밥, 갈비탕, 냉면

☎ 031.458.5080

군포시 당정동 996-1(한세대학교 옆)

상견례, 돌, 회갑연 | 단체연회식 (10~50석)

최광덕(바오로), 성민선(루치아)

NAVER

군포 숯불갈비 아리랑

과일 예쁘게 깎기

수박카빙, 과일 예쁘게 깎기 교육

죽얼, 백얼, 돌카빙, 생얼,
회갑, 칠순, 폐백, 개업~
수박카빙 주문제작



HP) 010-6838-8454

곽명숙 수산나

가 화 약 국

한약, 양약

생명의 파수꾼 유산균
장을 청소하는 프로바이오틱스
면역의 뿌리인 소장을 지키는 유산균
위산에서 살아 남아야
장에 도달해서 그 임무를
다 할 수 있습니다.

어떤 유산균이 위산에 안전할까요?

약사님께 물어보세요

농협 옆 본정형외과 건물 1층

☎ 394-1659

최성애 (라파엘라)

장난감 나라

장난감 도/소매점

365일 연중무휴

예전각 사거리 건너편

(금정동 고가 사거리)

군포시 금정동 910-5

☎ 427-7335

010-3630-1597

김병준(베드로)

재일 떡 방앗간

각종 떡, 답례품떡, 돌·백일떡
떡케익, 이바지, 기름일채, 폐백

국산 고추가루 6kg 200,000

통고추 6kg 190,000

국산 도토리 분말 1kg/3만원

☎ 031-437-1009

010-3857-0010

고명률(바오로)

서옥자(아녜스)

튼튼한 세무지원군-

진평

세무회계

대표세무사 이동현(모세)

기장·세금신고

양도·상속·증여

부가세, 소득세, 법인세

산본역 3번 출구

(파리바게트 5층)

☎ 1522 - 5798

애완 용품 아울렛

Oracle
오라클

오라클피부과의원 산본점

(구, 드림필피부과와 같은 원장진료)

예견 미용

- ▶ 사료 ▶ 간식 ▶ 영양제
- ▶ 미용용품 ▶ 위생용품
- ▶ 훈련용품 ▶ 하우스

▷ 예견 스파 / 머드 가능 ◁

군포시 당동 904-3번지
(군포초 맞은편) PETMALL

☎ 399-9119,

010-2008-4118

함경빈(벨라벳다)

- 급만성 피부질환(아토피, 무좀, 건선, 여드름, 피부암)
- 건선, 백반증 엑시머광선치료, 표피부분이식술
- 레이저(점, 검버섯, 사마귀, 문신), IPL, 기미레이저토닝, 홍터프락셀, 여드름근치술(아그네스),
- 주름울트라리프팅, 보톡스필러, 브이미용성형술
- 비만클리닉, 지방흡입수술, 레이저논밀지방제거수술
- 탈모클리닉, 모발이식수술

피부과전문의, 의학박사 차형기(베드로)
한숲사거리 스포츠센터 맞은편 신원타워빌딩3층
☎ 398-1931 ~ 2, www.dfskin.co, sb.oracleclinic

♥ 축일자(2월 9일 ~ 2월 15일)

축 일	성 명		
2월 9일 (베아또)	조용수	2월 9일 (안스베르트)	채창국
2월 10일 (스콜라스티카)	이미란, 박지은		
2월 11일 (루치오)	김원대, 전철호, 최상요	2월 13일 (크리스티나)	박덕귀
2월 13일 (카타리나)	최말임	2월 14일 (발렌티노)	권기식
2월 15일 (아 가 페)	김경남, 오진숙, 주순자		

♥ 봉헌에 감사드립니다.

주 일 헌 금	사 제 양 성 2 차	설 합 동 미 사 예 물
2,092,000	455,000	9,500,000
감 사 헌 금	제 대 초 봉 헌	건 축 헌 금
김미숙 막센시아: 100,000 박경덕 봉순막달레나: 100,000 이영숙 마리아: 100,000 오정갑 엘리사벳: 100,000 장학순 잔다르크: 50,000 오성환 마르코: 100,000	허현순 에딧타: 100,000 노일녀 모니카: 100,000	최재용 바오로: 100,000 김옥연 봄보사: 100,000 이규상 안토니오: 100,000 김강민 시몬: 200,000

♥ 가톨릭 교리 문답

<p>Q20 그리스도가 돌아가신 후 3일 만에 무슨 일이 있었는가?</p> <p>A 그리스도는 돌아가시기 전에 당신 제자들에게 악당의 무리한테 잡혀 돌아가실 것과 3일 만에 다시 살아나실 것을 미리 말씀하셨습니다. 그리고 그 분은 자신의 예언대로 죽으신 후 땅에 묻히신지 3일 만에 당신 전능으로 살아나셨습니다. 이것을 '예수 부활'이라고 합니다.</p> <p>Q21 예수 승천이란 무엇인가?</p> <p>A 그리스도께서는 부활하신 후에 제자들의 믿음을 다시 굳게 하시고는 당신 교회를 세우시고 40일 후에 하늘로 올라가셨습니다, 이것을 '예수 승천'이라 합니다.</p>	<p>Q22 그리스도가 천주성과 인성을 가져야 할 이유는 무엇인가?</p> <p>A 인간의 원죄로 말미암아 하늘과 땅을 잇는 다리가 끊어졌습니다. 즉, 하느님과 사람과의 우정이 끊어지고 일종의 원수와 같은 꼴이 되었습니다. 이 둘 사이를 화해시키려면 중재자가 필요한데, 이 중재 역할을 할 분은 하느님과도 잘 통할 수 있고 사람과도 잘 통할 수 있는 분이여야 합니다. 그리스도는 바로 하느님과 사람 사이를 다시 이어주는 중재자이십니다. 그러므로 이것이 그리스도가 하느님과 잘 통할 수 있는 천주성과 사람과도 잘 통할 수 있는 인간성을 동시에 가져야 하는 이유입니다.</p>
-------------------------------------------------------------------------------------------------------------------------------------------------------------------------------------------------------------------------------------------------------------------------------------------------------------------------------------------------------------	------------------------------------------------------------------------------------------------------------------------------------------------------------------------------------------------------------------------------------------------------------------------------------------------------------------------------------------------

우리본당 소식

☑ 새로 오신 분(환영합니다)

- 임지환 다니엘
현대(아) 202-1504 현대지역 1구역 2반

☑ 가시는 분(안녕히 가십시오)

- 윤명석 요한
시당지역 ⇒ 인천교구 논현동성당
- 안세근 알렉시오
한양지역 ⇒ 수원교구 죽전1동성당

☑ 차량 안내 봉사

- 2월 : 사도들의 모후 Pr.

☑ 소공동체위원회 물품판매

- 품 목 : 유자차(2.4Kg) ⇒ 15,000원
치약(프로폴리스함유) 4개 ⇒ 5,000원

☑ 정리정돈을 잘 합시다!

식당, 교육관, 교리실 등을 사용하시는 분들이나 단체들은 사용 후 정리정돈과 청소 및 전등소등, 난방기를 껐는지를 반드시 확인해 주세요.

☑ 차량봉사 및 차량 안내봉사

월 / 일	어르신(부곡/광덕)	차량 안내
2/10	박찬성 베드로	새 말
2/17	이춘우 프란치스코	점 섬
2/24	황승규 베드로	주 공

☑ 소공동체 봉사 안내

월 / 일	성전청소	미사전례	순교성인대학
2/10	새 말	새 말	종 강
2/17	점 섬	점 섬	
2/24	주 공	주 공	
형 제 회			청소년 석식
군 고구마		음료봉사	
2/10	상임위원 구역장	새 말	자모회원
2/17	새 말	점 섬	
2/24	없 음	주 공	

mexi cana Chicken(멕시코나치킨) 후라이드, 양념, 순살, 투마리셋트 단체주문 배달, 포장 박기정 (마르코) 이은희 (율리아) T.480-6955, 410-7713/010-3304-3781	백 조 꽃 직 매 장 전국 꽃배달, 생화, 근조화, 꽃바구니, 관엽, 화환 이춘환 (아나시오) 지옥분 (테레사) 삼일초등학교 앞 사거리 T. 401-3811	월피점 씨채널안경원 A/S 시력 검안 무료 정 경 관 (토마스) T.487-3489, 411-3321 월피동 현대프라자 1층
옥스포드 학생복 안산중고교 교복 판매점 (주문 예약 판매 가능) 부곡동 종합시장 사거리 고 광 진 (베드로) T.416-4234 / 010-5206-0173	사랑의 병원 장례식장 가족처럼 모시겠습니다 박주만(안토니오) 437-4000/010-8890-7768	대경익스프레스 포장이사·사무실/공장이사· 지방이사·이삿짐 보관 임효식(임마누엘) 김은주(다리아) T.415-2479, 416-2479/010-6216-0501
산 장 건 강 원 개소주흑염소, 봉어즙, 홍삼액기스 관절, 허리, 무릎에 좋은약 김 용 호(안드레아) 관절 담발증, 녹용 월피동 현대프라자 1층 T.480-9151	창훈대 요양복지센터 방문요양·방문목욕 65세 이상 어르신, 노인성질환 있는분 박현규(스콜라스티카) 천영복(베네딕도) 244-9700 / 010-3350-1164	서안산 노인 전문병원 재활치료센터/HDF신장투석센터 310병상, 인종의료기관, 산재지정병원 T.406-7777/010-8781-7488 최관영(비오) 임선영(로사) 고잔이마트 옆 (초지동742번지)

☐ 전례 봉사자

(미사 30분전에 나오셔서 봉사 바랍니다)

일 자	시 간	해설자	제1독서	제2독서	성 가
2/ 9 (토)	18:30	청 소 년 미 사			입당: 21 봉헌:512 220 성체:156 175 182 파견:401
2/10 (주일)	07:00	이인재	김미라	이금미	
	10:30	박찬성	정인호	이숙희	
	19:30	청 년 미 사			
2/16 (토)	18:30	청 소 년 미 사			입당: 37 봉헌:210 211 성체:155 161 180 파견: 4
2/17 (주일)	07:00	이상주	정순일	이명옥	
	10:30	정동원	박기정	이금미	
	19:30	청 년 미 사			

☐ 교무금책정 및 납부현황

세대수	책정 세대	미책정 세대	납부 세대	납부율
1,420	349	1,071	320	22.5%

☐ 우리들의 정성(1/31 ~ 2/6)

- 감사헌금
익 명 30만원 유순옥 10만원 최상근 5만원
유승현 50만원
- 성소후원금(10명) 90,000원
정선주 고헌국 박종국 유경배 이은경
김상현 백승일 송원식 윤용상 오예환
- 사회복지후원금(8명) 210,000원
정선주 익 명 박병민 이호인 익 명
김상현 송원식 윤용상

☐ 2019년도 교무금책정 및 교무금 납부
교무금(십일조)납부는 신자들의 의무입니다.

- ① 교구본부 ② 본당운영 및 사업 ③ 자선사업 ④ 가난한 시골 본당과 복음 전교 사업에 쓰이게 됩니다. 하느님께 받은 은혜에 감사하는 마음으로 그동안 소홀했던 교무금봉헌에 적극 참여합시다. 아직 책정을 안 하신 분들은 사무실로 오셔서 정성껏 책정하시기 바랍니다.
- 교무금 책정은 연말에 기부금 영수증을 받을 사람 이름으로 반드시 책정하여야 합니다.
- 교무금 등 봉헌금은 통장과 함께 봉헌해 주시고, 봉헌 후 통장을 꼭 확인하시기 바랍니다.

정성본 샤브 수끼 칼국수 등심샤브, 버섯등심샤브, 해물샤브, 모듬샤브 백승원(루까), 최희옥(루시아) 중앙동 535-3(201호) T.487-3207	북 경(구.북경반점) 콩짜장 5,000원 해물짬뽕 8,000원 탕수육(소/가) 14,000원 양장피(소/가)15,000원 김전옥 (루피나) T.401-1283 성포중학교 후문 개천변	오양순추어탕 우렁추어탕.돌솥밥.삼계탕전문 예약.체인문의 T.401-1778 월피동458-14 1층 대표 오양순(미카엘라) T.010-3232-1529
금성(정통중화요리) 출 짜 장 3,000원 짬 뽕 5,000원 정반짜장 11,000원 탕수육 9,000원 배달가격은 다릅니다 임옥자(엘리사벳) T.482-7051/ 482-7081	청 솔 약 국 병의원 처방 조제전문, 건강상담 김미성(안나) 김미남(세레나) (동안산병원 주차장 앞)☎ 418-6156	선 치 과 의 원 교정, 임플란트, 턱관절질환 매 주 수요일 예약/야간진료9시까지 월피동 현대프라자3층(하이마트 뒤편) 원장 이재곤(에발도)401-5404
양양입암리막국수 메밀막국수.수육.빈대떡.감자전. 웅심이칼국수.웅심이수제비 강윤우(가예타노)김정희(소피아) 부곡동696-11 T.502-6590	세 탁 세 상 드라이클리닝,이불,커튼,카페트,운동화 수거에서 배달까지 OK. 임태권(유스티노),오순림(수산나) 483-3608/010-5413-7934	이 수 형 한 의 원 예약 진료 가능함 교통사고·자동차 보험 진료함 월피동 다농마트 뒤 국민은행 3층 T.484-5900

위례성데레사성당 소식지

■ 미사참례 인원 현황

구 분	주일미사	활동신자	냉담신자	행불신자	총신자수	미사참례율
전주 (2/3)	1,113명	2,783명	911명		3,694명	30.13%
전전주(1/27)	1,374명	2,776명	908명		3,684명	37.3%

■ 전입오시는 교우분들을 진심으로 환영합니다.

☞ [집축복 또는 전입면담 신청을 사무실에 해주시기 바랍니다.]

(1.28.~2.3.)

세대주 성명(세례명)	교우	직전 교구 · 본당	지역
소미경 베로니카	4	서울대교구/문정동	57지역
최영우 스테파노	4	서울대교구/신수동	33지역
이경구 안토니오	5	서울대교구/송천동	32지역
조인호 베드로	3	수원교구/분당성요한	55지역
합계	16		

■ 축일을 축하드립니다.

2.10.~2.16. < 금주 >

성명	세례명	일	성명	세례명	일	성명	세례명	일
조별님	스콜라스티카	10						
전순애	스콜라스티카	10						
최근호	루치오	11						
이승연	마리아	11						
김봉섭	베네딕토	11						
정찬욱	오네시모	16						
김상여	율리안나	16						
강명선	율리안나	16						

위례 스마일치과 53단지(호반) 앞 우체국건물 3층 허주영 마르첼리노 031) 721 - 5525	위례 편한치과 위치: 위례광장로 19, 4층 (성당건물 4층) 김종남 루카, 박지영 도미니카 T.031-722-2872	
----------------------------------------------------------------------------------	----------------------------------------------------------------------------------------------	--

“미사에 참례하는 영혼과 동행하는 수호천사는 얼마나 기쁘겠습니까?”(성 요한 마리아 비안네)

위례성데레사성당 소식지

▣ 재정현황(1.28.~2.3.)

(단위: 원)

수 입		지 출	
미사예물	1,120,000	가치급금	2,510,000
교무금	6,480,000	제전비	15,000
1차헌금	4,867,500	봉사자교육비	20,000
2차헌금	3,018,000	청소년교육비	561,200
감사헌금	1,110,000	청소행사비용	391,800
과년도교무금	480,000	후원금	200,000
건축헌금	8,900,000	복리후생비	60,000
기타헌금	1,920,000	소모품비	94,790
후원금	1,350,000	수도광열비	3,256,310
성소후원금	245,000	차량유지비	74,019
		수수료수선비	20,000
		통신비	127,850
		교구공납금	75,473,000
		사제은퇴기금	7,170,000
		특별헌금	3,140,000
합 계	29,490,500	합 계	93,113,969
수지차액	-63,623,469		

▣ 성소후원금(1.28.~2.3.)

(단위: 원)

성명(세례명)	금액
손*희 카타리나	5,000
이*희 비오	10,000
정*미 엘리사벳	10,000
정*분 판체아	10,000
김*원 요셉	5,000
김*원 요셉	5,000
김*혜 안나	40,000
이*자 미카엘라	20,000
김*화 베아따	10,000
안*남 엘리사벳	20,000
권*훈 마티아	100,000
윤*원 마리아	10,000
합계	245,000

▣ 현 시재와 부채현황 2월3일기준 (단위: 원)

현 시 재		부 채 현 황	
현금	17,555,500	토지 (위례신도시 종교8)	7,557,000,000
보통 예금	475,465,387		
합계	493,020,887		

▣ 감사헌금(1.28.~2.3.)

(단위: 원)

성명(세례명)	금액
윤*숙 안젤라	300,000
정*영 마르치아	500,000
이*순 베로니카	10,000
김*란 바르바라	100,000
이*은 로사	150,000
감사헌금 익명	50,000
합계	1,110,000

“미사에 참례하는 영혼과 동행하는 수호천사는 얼마나 기쁘겠습니까?”(성 요한 마리아 비안네)

위례성데레사성당 소식지

▣ 건축헌금(1.28.~2.3.)

(단위: 원)

성명	세례명	금액
김*숙	베로니카	100,000
김*희	가브리엘라	70,000
최*문	그레고리오	100,000
오*희	바울라	150,000
김*태	펠릭스	100,000
권*연	아가다	30,000
이*숙	베로니카	100,000
이*순	야고보	100,000
김*실	제노비오	70,000
김*구	요셉	50,000
김*철	요한	50,000
조*란	마르타	500,000
박*숙	이사벨	100,000
이*연	모니카	50,000
신*영	임마누엘	100,000
황*규	즈가리아	400,000
정*원	미카엘	130,000
소계		2,200,000

▣ 건축헌금(1.28.~2.3.)

(단위: 원)

성명	세례명	금액
임*식	프란치스코	250,000
김*원	다니엘	30,000
유*덕	미카엘	70,000
정*섭	에밀리아	140,000
신*호	실바노	200,000
박*애	크리스티나	200,000
조*성	아나스타시오	100,000
정*화	빅돌	200,000
조*도	베네딕도	100,000
사*준	안드레아	50,000
정*경	프란치스카	150,000
정*용	세베리노	20,000
손*희	카타리나	30,000
한*흔	로사	70,000
신*하	요안나	60,000
이*화	임마콜라따	150,000
석*현	사도요한	100,000
소계		1,920,000

“미사에 참례하는 영혼과 동행하는 수호천사는 얼마나 기쁘겠습니까?”(성 요한 마리아 비안네)

위례성데레사성당 소식지

▣ 건축헌금(1.28.~2.3.)

(단위: 원)

성명	세례명	금액
김*정	빅토리아	50,000
이*만		30,000
남*우	토마스	200,000
김*익	도밍고	30,000
유*민	유스티노	40,000
김*욱	안토니오	70,000
정*주	비오	30,000
김*수	시므온	50,000
정*영	스테파노	100,000
김*엽	바울로	70,000
지*정	에스텔	50,000
전*수	베드로	100,000
한*영	글라라	100,000
김*란	바르바라	60,000
박*우	바오로	30,000
김*숙	데레사	60,000
이*제	요한	70,000
소계		1,140,000

▣ 건축헌금(1.28.~2.3.)

(단위: 원)

성명	세례명	금액
곽*명	베네딕토	70,000
이*미	헬레나	70,000
이*호		100,000
조*춘	아우구스티노	100,000
이*관	베드로	150,000
김*규	프란치스코	70,000
차*준	소피아	70,000
이*희	마리아막달레나	100,000
이*협	아우구스티노	150,000
이*희	비오	50,000
정*미	엘리사벳	20,000
박*진	프란치스코	70,000
홍*유	베드로	30,000
이*주	데레사	100,000
이*숙	루치나	20,000
정*분	판체아	50,000
장*영	실비아	70,000
소계		1,290,000

“미사에 참례하는 영혼과 동행하는 수호천사는 얼마나 기쁘겠습니까?”(성 요한 마리아 비안네)

위례성데레사성당 소식지

▣ 건축헌금(1.28.~2.3.)

(단위: 원)

성명	세례명	금액
채*호	안드레아	50,000
안*점	베드로	200,000
최*자	말가리다	100,000
박*득	마리아	20,000
유*열	야고버	30,000
방*임	세실리아	200,000
황*종	스테파노	50,000
진*연	가브리엘라	100,000
하*실	베로니카	100,000
김*선	수산나	30,000
방*조	바오로	40,000
김*원	요셉	10,000
김*원	요셉	10,000
유*주	스테파니아	100,000
김*철	요한사도	30,000
이*자	미카엘라	70,000
한*숙	스텔라	50,000
소계		1,190,000

▣ 건축헌금(1.28.~2.3.)

(단위: 원)

성명	세례명	금액
김*희	마리아	30,000
최*민	플로라	50,000
최*민	플로라	50,000
이*현	요셉	50,000
김*규	암브로시오	20,000
최*미	스테파니아	100,000
남*우	엠마누엘	30,000
박*희	아가다	100,000
장*순	임마쿨라따	90,000
윤*원	마리나	70,000
박*숙	아가다	30,000
박*숙	아가다	30,000
곽*성	도미니코	200,000
이*진	안드레아	150,000
송*현	에밀리아나	60,000
	민화동아리	100,000
소계		1,160,000
합계		8,900,000

“미사에 참례하는 영혼과 동행하는 수호천사는 얼마나 기쁘겠습니까?”(성 요한 마리아 비안네)

위례성데레사성당 소식지

■ 소공동체 임원 및 지역장 명단 ■	
지역	성명
여성 소공동체 회 장 부 회장 총 무	김소미 레지나
	김민재 글라라
	이영옥 베로니카
10지역 주택	손정주 다니엘
	용정인 글라라
11지역 효성해링턴	공석
	최정희 모니카
12지역 아트리버푸르지오	공석
	이경옥 안젤라
13지역 보미리존빌	공석
	공석
14지역 위례역푸르지오	공석
	공석
15지역 한화오벨리스크	공석
	공석
16지역 지웰푸르지오	공석
	문수영 안나
31지역 주공	박원봉 스테파노
	김명숙 아네스
32지역 자연앤센트럴자이	공석
	김성자 마리아
33지역 자이	공석
	손경운 켄마
34지역 래미안	공석
	전신희 마리아로사
35지역 LH주공	박계순 요셉
	이영옥 베로니카
53지역 호반베르디움	최용영 바오로
	공석
54지역 센트럴푸르지오	신호범 레미지오
	이성순 이사벨라
55지역 위례더힐55	정훈 도미니코
	신민숙 헬레나
56지역 자연앤래미안	박상혁 사도요한
	공석
57지역 힐스테이트	이석원 스테파노
	권용애 마리아
59지역 주택, e테라스	공석
	김동희 올리안나
61지역 센트로엘	임창순 모세
	김영신 로사
62지역 신안인스빌	이재진 안드레아
	안미란 올리아나
63지역 플로리체	채수억 베드로
	이현자 그라시아
64지역 롯데캐슬	공석
	강명선 올리안나
65지역 그린파크푸르지오	공석
	이연희 카타리나

■ '여정'(성경공부) 개설 안내

- 시작일시: 3월7일(목) 10시 교리실1
- 과정: 마태오복음서
- 신청기간: 1월20일(일)~3월3일(일)
- 준비물: 신청비 2만원, 교재비
- 문의: 교육분과장 010-5574-9413
총무 010-5484-4384

■ 레지오단원 모집 안내

- 성모님과 함께 기도하고 봉사하는 레지오 단원을 모집합니다.
- 회합 일시: 매주 화요일 저녁 미사 후
(남성Pr. 2개, 남성+직장여성Pr. 1개)
매주 수요일 오전 미사 후 (여성Pr. 5개)
매주 금요일 오전 미사 후 (여성Pr. 1개) *신설
- 문의: 꾸리아 단장 010-3307-5652

◆ 전례담당자 명단 ◆

날짜	시간	해설자	독서자
2/9	19:30	김도은	중고등 2명
2/10	09:00	김민자	박재일
			김경라
	11:00	강은주	안승현
			박선자
	16:00	최영우	어린이 2명
	18:00	김호정	청년 2명
	20:30	오성진	석창현
			구미희
2/16	19:30	김태영	중고등 2명
2/17	09:00	정지섭	조규춘
			정난숙
	11:00	이용범	정성수
			김경라
	16:00	이수정	어린이 2명
	18:00	이희원	청년 2명
	20:30	이상광	박상훈
			박수경

날짜	시간	보편지향기도	예물봉헌
2/10	11:00	홍장호	
		김신평	
		박영자	
		권용애	
2/17	11:00	최영숙	
		황영미	
		-	
		-	

연중 제5주일

☑ 우리들의 정성 (지난주 회계 : 1/28~2/03)

(단위:원)

구 분	금 액	구 분	금 액	구 분	금 액
교 무 금	10,195,000	제대 초 봉헌	1,400,000	감사 헌금	200,000
성소후원금	10,000	주일 헌금 1차	4,449,650	주일 헌금 2차	2,042,000
설 합동미사에물 (익명,타본당 포함)	16,069,000	설날 헌금(2/5)	1,808,050	총 계	36,173,700

◆ 교 무 금 : 10,195,000

1/28(월)	이난희, 이동협(2), 이병욱, 장건상, 박정훈, 조남현, 이병권, 강용관, 최성배, 이명기 윤현석, 김은영(4-5) 합계:930,000
1/29(화)	홍명종(2), 김권환(2), 김봉희, 이병진(18.11-19.1), 김홍직, 유민상, 최웅조, 김은정 서용욱, 민숙희(1-2), 김장욱, 정용홍, 심규진 합계:890,000
1/30(수)	장경순, 최지혜, 이순범(1-12), 김창경, 이원우, 김문섭(18.9), 강금자, 최진경, 박행자 (2), 최금식, 유현경, 이은초(18.8), 양종균, 김유순(2), 윤학진, 박광민 합계:1,350,000
1/31(목)	한춘란(18.9-12), 지경호, 유용주, 신준호(18.12), 이미영, 박건식(2), 서준, 최승일 조미숙(2), 박도환, 윤덕호 합계:1,060,000
2/01(금)	심용석, 엄혜숙, 김정모, 강성보(1-2), 권영석, 김광섭(1), 김영완(18.7-12), 최관호(1) 최완기(1), 원소윤, 김원구, 안태희(1-2), 이정은, 나난임(18.10) 합계:1,145,000
2/02(토)	지병륜(1), 박지영(1), 김진호, 최철근(1), 오갑진(1), 김대욱(1), 이은영(1-2), 오재환 유재경(1), 문선재(1), 전덕순(1-12), 박동준, 황의철(1-2), 최은영(1-4), 심금자 변보람, 송애순, 고지원, 문한동(1) 합계:1,650,000
2/03(주일)	윤미순(1), 정일채(1-2), 전수현(1), 지희자, 서전복(1-2), 전성자, 전해룡, 박재원 김맹용, 강선희(1-2), 권영순(1-3), 이재운(1), 김성준, 김수문(1-2), 박순하(1-4) 안수연(1-2), 유지성(1), 최정우(1-3), 이원욱(1-3), 이재호(1), 이재호(1), 장동기(1) 김일(1), 위흥순, 이승현(1), 이근배, 강현진, 박종성(1-2), 이철훈, 박종천, 박애자(1) 안관욱(1-3), 박형기, 강정애(1-6), 이용복, 오명수(1-2), 박광운(1-3), 지균호, 이요상 박영석(1), 이용구, 박준양(1-2), 임봉기(1), 김소연(1), 박병만(2-3) 합계:3,170,000

◆ 감사 헌금 : 200,000

2/3 강선희 100,000	2/3 이영호 50,000	2/3 김학범 50,000
--------------------	-------------------	-------------------

☑ 전입가정을 환영합니다.

세대주	세례명	전 본당	주소	구역 - 반
양종균	누시오	수원교구/ 정자동주교좌	베스트	신성-1

* 전입 교우 분들께서는 토요일 오전 10시부터 11시까지 가능하신 시간에 방문요청 하시어 면당 당일 사무실에서 본인 교적
확인 후 본당 신부님과 전입면담을 하시기 바랍니다. 전입,전출,교무금에 관한 자세한 사항은 사무실에 문의하시기 바랍니다.

☑ 관내이사

세대주	세례명	이사 전 구역 - 반	주소	구역 - 반
엄유나	아네스	일성-2	현대아파트	현대-3

☑ 청소 및 전례 봉사구역

날짜	청소구역	날짜	전례봉사
02/09(토)	울전1,2,3,4-상울지역	02/10(주일)	한일,신안-샘내지역
02/16(토)	울전5,6,대우이안-밤골지역	02/17(주일)	상호진덕-샘내지역
02/23(토)	신일1,2-신일지역	02/24(주일)	현대-천천지역

*매주 수요일 화장실 청소는 지난주 청소봉사구역에서 합니다.

연중 제5주일

<p>☑ 성경공부 「일반여정」 개강안내</p> <ul style="list-style-type: none"> · 일 시: 3월5일(화) 10시 미사 후 · 장 소: 마리아홀 · 수 강 료: 2만원(교재비별도)/ 신자 누구나 · 수강신청: 매주 화요일 10시 미사 후 마리아홀(당일 접수) · 강 사: 수원교구 봉사자 / 바오로 서간 <p>☑ 성경공부 「은빛여정」 개강안내</p> <ul style="list-style-type: none"> · 일 시: 3월8일(금) 11시 · 장 소: 마리아홀 · 수 강 료: 1만원(교재비별도)/ 65세 이상 · 수강신청: 매주 금요일 11시 마리아홀 (당일 접수) · 강 사: 수원교구 봉사자 / 창세기(심화) 	<p>☑ 성우회(원로사제 후원회)미사 안내</p> <ul style="list-style-type: none"> · 일시: 2월21일(목) 오전10시 미사 · 장소: 대성전 <p>※매월 셋째 주 목요일 오전 10시 미사 비회원도 미사에 참석 하실 수 있습니다.</p> <p>☑ 연례회 정기 총회</p> <ul style="list-style-type: none"> · 일시: 2월24일 교중미사 후/ 장소: 마리아홀 · 참석: 연례회원 · 안건: 2018년도 활동보고 및 회계보고 2019년도 활동계획 <p>☑ 미사예를 봉헌 시 봉헌자의 이름, 세례명과 봉헌 금액을 정확히 적어주시기 바랍니다. 봉헌자는 세대별 교무금 책정자명과 동일하게 기재하셔야 올해(2019년)부터 기부금 영수증에 반영되어 연말정산 혜택을 받으실 수 있습니다.</p>
---------------------------------------------------------------------------------------------------------------------------------------------------------------------------------------------------------------------------------------------------------------------------------------------------------------------------------------------------------------------------------------------------------------------------------------------------------------------------------------------------------	-------------------------------------------------------------------------------------------------------------------------------------------------------------------------------------------------------------------------------------------------------------------------------------------------------------------------------------------------------------------------------------------------------------------------------------------------------------------------------------------------------------------------

유엠 영어 천천 캠퍼스	밤꽃마을뜨란채 부동산	신꼬입꼬	해법독서논술 울전책꿈교실
<p>< 초. 중등 전문 > 천천동 천천초 옆 신명APT 상가1층</p> <p>☎ 031-271-5005 손수생 쌤마</p>	<p>울전동 성당 인근 APT, 주택, 상가</p> <p>☎ 031-207-2000 장은숙 모니카</p>	<p>숙녀복, 모자 양말, 우산</p> <p>울전동이슈나인상가2층 이순자 페브로니아</p>	<p><초.중등 전문> 울전동 상률초교 근처 장미6차 APT상가1층 *국어, 역사 내신 대비*</p> <p>☎ 이0-8233-9080 석준자 안나</p>
명가 북 떡집	수산나 헤어	가평애스파펜션	삼성화재RC (보험)설계사
<p>잔치 떡 , 답례 떡 울전동 덕영대로 425번길 27</p> <p>☎ 031-242-2626 이0-9206-1711</p>	<p>신안한일 상가 남·녀 컷, 펌, 염색전문 천연 헤나 염색</p> <p>☎ 예약 268-7880 이0-2247-9298 김유순 수산나</p>	<p>www.0315820022.com 검색창에 "가평애스파펜션"을 검색 하세요</p> <p>☎ 031-582-0022 이0-7447-0322 전상중 사도요한</p>	<p>실손 보험, 건강 보험 자동차 보험, 화재 보험 치아 보험, 상담 환영</p> <p>☎ 이0-8737-2223 문봉진 안토니오</p>

“하느님은 사랑이십니다.” (요한 1 4, 16)



은행동 성가정 성당

은행동 알리미

제278호(2019년2월10일) 연 중 제5주일

깊은 데로 가라

시몬 베드로가 밤새도록 고기잡이를 했지만, 허탕을 치고 빈 그물을 씻고 있습니다. 그날따라 유난히 빈 배를 바라보는 만큼이나 베드로의 마음이 공허합니다. 손은 부지런히 빈 그물을 손질하고 있지만, 그의 귀는 바람결에 들리는 예수님의 가르침에 가 있습니다. 산다는 것은 빈 그물질을 하는 것처럼 공허하기만 한데 예수님의 말씀에는 가슴 속에서 벽차오르는 무언가가 있습니다. 지금까지 세상에서 들었던 말들과 다른 힘과 권위가 느껴집니다.

그런데 예수님께서 자신을 향해 말씀을 건네십니다. "깊은 데로 저어 나가서 그물을 내려 고기를 잡아라." 베드로에게는 '깊은 데로 가라.'라고 하시는 예수님 말씀이 거역할 수 없는 명령처럼 들립니다. 예수님 말씀대로 깊은 데로 배를 저어 가서 그물을 내렸더니 물고기가 엄청나게 잡혔습니다. 베드로는 두려워하며 예수님 앞에 무릎을 꿇습니다. 고기를 많이 잡히게 한 예수님의 권능이 두려워서가 아닙니다. 예수님께서 말씀하신 '깊은 곳', 곧 자신에게 닥칠 새로운 삶에 대한 예감으로 두려운 마음이 들었던 것입니다.

우리 삶의 '깊은 곳'은 어디인지요? 그저 헛그물질이나 하듯 하루하루를 살고 있지는 않은지요? 살아온 시간이 빈 배를 바라보는 것처럼 공허하지는 않은지요? 베드로도 이것을 알았을 것입니다. 설령 지금 당장 그물이 찢어질 만큼 아무리 많은 고기를 잡았다 해도 이내 빈 배가 되는 공허함만이 기다리는 것이 자신의 삶이라는 것을.....

베드로는 두려움을 넘어 인생의 진정 '깊은 곳'을 향해 예수님을 따라나섭니다. 그 삶의 깊은 곳은 다름 아닌 예수님과 함께하며 그분의 말씀을 듣고 실행하는 자리였습니다. 그렇다면 우리의 삶의 깊은 곳도 다른 곳에 있지 않습니다. 바로 주님의 말씀을 듣고 실행하는 자리입니다. 그곳에서만 빈 배 같은 우리 삶을 충만하게 채울 수 있습니다. (전원 신부 묵상 중에)

⊕ 교우와 거래합니다. (주보 광고는 사무실 (746-0232)로 문의해 주세요.)

평화노인복지센터 《보건복지부지정장기요양기관》	사람중심의 화랑금융!! 성남 중앙 신협	페리카나 치킨 (은행점, 금광점)
방문요양/방문목욕(1~5등급) 뇌졸중, 치매, 노인성질환상담 장기요양기관평가최우수기관(A등급) ☎ 744-0675 양애숙 비비안나	저축도~ 대출도~ 모두가 부자되는 그날까지 성남중앙신협이 함께 합니다. ☎ 본 점 756-6181 ☎ 은행점 746-0255	양념, 매운양념, 훈제, 간장, 마늘, 후라이드, 순살, 두 마리 세트 생맥주 배달 ☎ 744-4460 (배달 전문) 이분옥 키나

“하느님은 사랑이십니다.” (요한 4, 16)

1월 본당 재정 수입현황

2019. 1. 1~2019. 12. 31

과 목	금 월	전년동월	전년동월 대비	금년도합계	전년도합계	전년합계 대비
전월이월금	443,884,909	34,884,122	409,000,787			
교무금 (과년도포함)	6,530,000	6,804,000	-274,000	6,530,000	6,804,000	-274,000
주일헌금	4,396,950	4,294,240	102,710	4,396,950	4,294,240	102,710
특별헌금	416,000	365,000	51,000	416,000	365,000	51,000
감사헌금	350,000	280,000	70,000	350,000	280,000	70,000
합동미사예물	3,785,450	2,469,000	1,316,450	3,785,450	2,469,000	1,316,450
건축헌금	103,195,150	57,032,504	46,162,646	103,195,150	57,032,504	46,162,646
기타수입 (이자수입)	2,931,759	1,142,056	1,789,703	2,931,759	1,142,056	1,789,703
자선수입(후원금)	650,500	698,000	-47,500	650,500	698,000	-47,500
기타헌금	85,730,000		85,730,000	85,730,000		85,730,000
합 계	651,870,718	107,968,922	543,901,796	207,985,809	73,084,800	134,901,009

1월 본당 재정 지출현황

2019. 1. 1~2019. 1. 31

과 목	금 월	전년동월	전년동월 대비	금년도합계	전년도합계	전년합계 대비
선교비	6,440,000	6,320,000	120,000	6,440,000	6,320,000	120,000
교육비	0	0	0	0	0	0
자선비	4,286,000	1,320,000	2,966,000	4,286,000	1,320,000	2,966,000
일반관리비	10,117,980	9,482,260	635,720	10,117,980	9,482,260	635,720
부담금 (교구공답금)		2,770,000	-2,770,000		2,770,000	-2,770,000
장기수선금 (건축금)	93,423,169	65,102,056	28,321,113	93,423,169	65,102,056	28,321,113
가지급금	200,000		200,000	200,000		200,000
내월 이월금	537,403,569	22,974,606	514,428,963			
합 계	651,870,718	107,968,922	543,901,796	114,467,149	84,994,316	29,472,833

⊕ 교우와 거래합니다.

코다리 이야기	파 파 존 스 피자	
코다리 조림, 김치전골, 닭볶음탕 (포장 됩니다) 국보마트 옆 박소현 마리아 733-1557, 010-7608-5800	(피자25% 할인권 SN25) 미국 고객만족도 1위 17회 수상 2017년 피자전문점 소비자 만족도 1위 731-8080/ 1577-8080 신영식(아우구스티노), 이수자(가타리나)	

“하느님은 사랑이십니다.” (요한 4, 16)

♡ 전례봉사 안내

시간	2/11 (월)	2/12 (화)	2/13 (수)	2/14 (목)	2/15 (금)	2/16 (토)		2/17 (주일)			
구분	06:00	19:30	10:00	19:30	10:00	16:00	19:30	06:00	09:00	11:00	19:30
해설	홍채령	김춘자	최원심	최광수	김수정		홍채령	권성열	고문수		
독서	주미정	지혜경	강복분	이국희	최광수		오경섭 지혜경	소영준 김수정	김석희 최원심		
반주	이영심	문혜경	김소영		동우진		장미소 조우정	이영심	김소영		
내용	날짜				2/10	2/17	2/24	3/3			
	보편지향기도 및 주보 통사구역				62구역	71구역	72구역	73구역			
	성당 청소				4지역	5지역	6지역	7지역			
	청소날짜				2/9	2/16	2/23	3/2			

♡ 전입교우 - 환영합니다!

전(前)교구/성당	전입자 성,세례명	세대주	신자가족	주 소	구역-반

♡ 전출교우 - 안녕히 가십시오!

세대주 성,본명	신자가족	사시던 곳	가 신 본 당	비 고

♡ 하느님 안에서 함께 기도해 주세요.

- † 성모님께 바쳐지는 성전건립과 쉬는 교우 찾기를 위한 장미 꽃다발(Rosario)이 더욱 많이 바쳐질 수 있도록 많은 기도 부탁드립니다.
- † 세월호 희생자들과 유가족들, 미수습자 5명을 기억하며, 이 땅에 하느님의 정의가 올바르게 서고, 하루 빨리 해결 될 수 있도록 기도 부탁드립니다.
- † 세계 곳곳에서 일어나고 있는 전쟁과 분쟁들이 하루 빨리 종식되고 원치 않는 죽음을 맞이하는 이들이 없도록 세계평화를 위해서 기도해 주시기 바랍니다.
- † 인간의 존엄성 회복과 인류의 형제애를 위해. 특별히 인권의 사각지대에 놓인 이들과 가난하고 소외되고 병든이들 그리고 보호받지 못하는 어린이들을 위해 기도합니다.
- † 지금 이순간에도 하느님의 도우심과 은총을 청하는 이들을 기억하며, 하느님의 자비하심이 온 세상 곳곳에 드러날 수 있도록 기도 합시다.
- † 병환 중에 있는 김연수(요셉), 피세천(아오스당), 신난섭(안젤라), 김영호(루치오), 정흥구(요셉), 이정희(프란치스코), 최애순(시라)를 위해서 기도 부탁드립니다.

미 사 참례 현황

(월)	(화)	(수)	(목)	(금)	주 간 합 계	2/2 (토)	2/3 (주일)				주 일 합 계	총 신자수
06:00	19:30	10:00	19:30	10:00		19:30	06:00	09:00	11:00	19:30		1,513명
						89	22	212	32	33	388	(26%)

“하느님은 사랑이십니다.” (요한 4, 16)

⊕ 우리들의 정성(1월28일 ~2월3일)

교 무 금 현 황						
총 세대수	책정 세대	미책정 세대	납부 세대	미납 세대	책정율(%)	납부율(%)
641(행불제외)	234	407	216	26	36.50	33.69
교무금	총69세대 1,381,000원	(단위:천원) 김양희150 권성열20 김희수20 성연희10 강경모10 우원균20 이계호10 정길자10 김부갑10 유병성10 고정남10 정홍구10 양동석10 남미현10 김용호50 정영자10 이종분20 박진만10 조창순10 박금임10 전미희30 이완자20 김창원10 이석환10 염근진10 황연숙20 전승희20 송순희30 박화자30 윤채10 유장식10 유성범10 장태순100 박병우10 김희애20 이종숙10 이인순10 임병철20 심경섭20 김영호10 김정단10 이정희10 정복수11 김근순20 김인정10 박진명50 박덕희10 이인자10 김옥호10 이상훈10 추정호10 민승식20 이원진10 김성호50 윤정희50 손익수20 이우성20 이미현20 문복동10 정옥자10 박경오10 신병우20 조남영10 진옥희20 김승현50 김지은20 한은경30 양현10 정태오10				

헌금 및 후원금 현황												
주일헌금	1차	1,055,950원	오만원권:	장	만원권:	장	오천원권:	장	천원권:	1,055장	기타:	950원
	2차	100,000원	오만원권:	장	만원권:	장	오천원권:	장	천원권:	100장	기타:	원
2차 건축헌금		2,100,000원	오만원권:	장	만원권:	83장	오천원권:	222장	천원권:	160장	기타:	원

구분	봉헌액	봉 헌 자(단위: 천원)
감사헌금	90,000원	주미정30 이완자10 이우성50
건축헌금	18,798,000원	김양희250 박순단100 권성열200 이민오10 이아름30 최원희50 정경덕10 김찬1,000 이경환50 김승희10 임경희10 익명70 신하늘50 박형술100 박종덕20 한미경20 홍경희30 신승용50 전개숙10 신정순100 허은아80 정영철100 고부석20 익명100 김종욱100 박병찬10 정소영10 정현윤100 유정애100 정영숙50 유진숙100 이윤미50 최설호30 송주선50 노정례20 이재현10 이영미5 안병현10 강수연10 안숙경50 이희자100 이정희20 유영숙10 김순분20 김정란20 남순옥20 서인석20 고은환1,000 홍희정50 최정례10 조숙자50 김애자30 방청영100 박옥순100 김순례30 김진희100 마광현100 이우식50 이정원100 송애란20 권지은10 오도연100 황영아5 송지현10 황상규100 정희주50 이기면30 이창욱50 김영자50 우원균650 이계호100 정길자200 김부갑60 유병성90 조병선50 고정남30 배민규80 정홍구20 양동석140 남미현90 김용호300 정영자100 이종분80 박진만50 신윤균100 최은순100 임종애20 김완홍100 임은혜100 정달재50 정용례50 채수봉30 송오선20 인계동익명50 박정영20 이춘호10 이명옥10 홍영순10 강선자500 송두영20 김미옥100 류의형10 황영섭10 정금지20 박윤수30 구본경50 장찬성40 박경숙10 조창순30 김인숙100 김금옥32 김수웅20 최광호30 이선라30 조희수1,300 윤주일50 마정수10 신영진200 손세금10 심민아130 라지혜50 김익장30 박금임60 전미희170 정순아50 선성만10 김희수100 허정자20 정진호50 장송이40 김창원200 최명근1,000 이석환30 염근진150 황연숙10 전승희50 송순희70 5지역246 박화자30 윤채40 유장식40 유성범90 장태순900 박병우150 이종숙60 이인순20 임병철50 김영호100 김정단20 이정희40 정복수120 김근순40 박진명20 김옥호70 이상훈90 추정호140 민승식60 이원진50 김성호150 윤정희50 손익수80 이미현230 문복동140 정옥자70 신병우300 조남영150 진옥희40 김지은120 한은경170 양현100 4지역1,540 정태오40
예탁금	원	누계:1,170,200,000 잔액:744,700,000
사회복지후원금	115,000원	박진만10 염근진10 신병우10 조남영10 고정남25 권희상10 황상규10 문은애10 이미현10 신상진10
"하느님께 기쁜 마음으로 봉헌해 주신 모든 신자 분들께 감사드립니다.^^ 봉헌 내역에 의의가 있으시면 즉시 문의하여 주십시오." 건축 신립금 자동이체 계좌 : 국민은행 676901-01-136461(천주교 수원교구 은행동 성당)		

성전 건립을 위한 목주기도 현황(목표 천만 단) -2월 집계봉사 5지역										
1지역	2지역	3지역	4지역	5지역	6지역	7지역	8지역	9지역	청년회	합계
1,355,951	1,431,874	2,014,129	727,725	956,235	660,028	864,100	925,835	870,635	167,453	9,973,965

“은행골 알리미”에 지역, 구역, 형제회, 본당 단체의 모임, 행사 등 소식을 받습니다.
매주일까지 사무실 (eunhaeng@casuwon.or.kr)로 보내주세요



의 왕 본 당 소 식

고 해 성 사	매 미사 30분 전	유 아 세 례	홀수 달 둘째 토요일
미 사 신 청	하루 전까지 사무실 접수		저녁미사 후
성 시 간	매월 첫 목요일 저녁미사 후	차·집·상가축복	상시신청, 평일미사 후
병자 영성체	매월 넷째 주 목요일	혼 인 면 담	최소 2개월 전 사무실, 주임 신부에게 문의

부고 발생시 연락체계

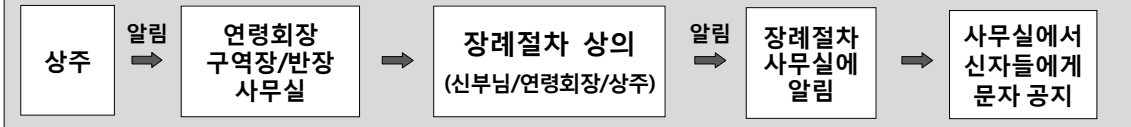

† 본당 환경개선기금 마련 물품판매

- ☞ 일시 : 2월 10일(주일)
- ☞ 물품 : 젓갈류, 건어물, 떡국떡, 고기만두
- ☞ 쌀 기증은 수시로 접수받고 있으니
사무실, 소공동체위원회로 기증하여 주
시기 바랍니다.

† 홍보기획팀원 모집

- ☞ 대상자 : 인터넷, 카페운영 및 사진에
관심이 있는 교우
- ☞ 문의 : 상임위원회총무(☎010-5882-0011)

† 중고등부 주일학교 교사 모집

- ☞ 대상자 : 청소년에게 많은 사랑을 줄
수 있는 청년, 어머니, 아버지
- ☞ 문의 : 청소년위원회장(☎010-3425-4901)

† 청소년통합미사 밴드부원 초대

- ☞ 대상자 : 청년, 어머니, 아버지
- ☞ 문의 : 청소년위원회장(☎010-3425-4901)

† 평일미사 반주자 초대

- ☞ 대상자 : 초등부 ~ 성인
- ☞ 문의 : 반주단장(☎010-7303-9842)

† 해설단원 모집

- ☞ 대상자 : 미사해설, 독서, 미사안내 봉사를
해주시 세례받은 성인
- ☞ 문의 : 해설단장(☎010-8221-9223)

† 성찬예물 봉헌

2월 3일 (주일)	철도구역
2월 10일 (주일)	장미구역

† 5분 교리

※ 점, 주술에 대한 교리

새해가 되면 점이나 운세를 보고 싶은 강한 유혹을 받습니다. 교회에서는 점을 보거나 공합을 보는 행위 등에 대해 원칙적으로 금하고 있는데, 이를 통해 자칫 신앙의 기본 자세가 훼손될 수 있기 때문입니다.

점술은 분명 사람들을 잡아끄는 대단한 유혹입니다. 먼 옛날부터 사람들은 온갖 방법으로 점을 보았습니다.

구약성경에도 점술이나 주술에 관한 이야기가 많이 등장합니다. 신약성경에서는 점과 관련된 직접적인 언급은 별로 없습니다. 초대교회 신자들의 삶의 모습에서 점술은 전혀 볼 수 없습니다. 예수님의 능력을 체험한 신자들은 점술 같은 것을 찾을 필요성을 전혀 느끼지 않았을 것입니다(사도 16,16-18).

그들은 주님을 신뢰하고 그분께 의지하는 것으로 충분했던 것입니다. 특별히 고통이 우리에게 다가오거나 좋지 않은 일이 있을 때 이런 유혹을 받는데 점술이 무엇을 해결해 주지 못합니다. 오직 주님께 대한 굳건한 믿음으로 기도하며 인내함으로써 생명을 얻을 수 있습니다.

< 가톨릭 신문 발췌 >

† 감사헌금-노종태 5만, 박창구 20만

† 실로암 환경개선기금 봉헌내역

주간	15 세대	7,110,000원
누계	39 세대	17,880,000원

황병철10만 성기두12만 유인순30만 공지원10만
김창식20만 김영조12만 최명원 1만 양재봉10만
김종심10만 김명숙12만 무기명(4명) 84만
소공동체위원회 500만

† 종합관 건축기금 봉헌내역(2/3기준)

신립세대	297세대	신립총액	175,560,000원
봉헌세대	36세대	봉헌금액	1,360,000원
이월금액	118,245,390원	누계금액	119,605,390원

† 지난주 우리들의 정성

교무금	5,215,000원
주일헌금	2,213,000원
특별헌금	515,000원

<p>아 리 따 움 (ARITAUM) 화장품 전문</p> <p>롯데 마트 (구,굿모닝마트) 맞은 ☎ 462-1802 박승록 아오스딩 윤 임구 요안나</p>	<p>한마음 종합인테리어</p> <p>도배, 장판, 보일러, 수도 아파트 확장공사 및 상가, 집수리전문</p> <p>☎ 461-0488 / 010-3631-0488 (중앙로 진로마트 맞은편) 김용준(바오로) 김명남(마리아)</p>	<p>효 치과</p> <p>야간진료 목 저녁 9시까지 ☎461-2835</p> <p>중앙로 의왕역에서 덕성초교방향 파리바게트 2층 임재유(바오로), 박은정(사라)</p>
<p>의왕노인 장기요양재가센터</p> <p>*중풍, 치매환자 돌봄서비스 *노인 돌봄 서비스 *요양보호사를 맥으로 파견</p> <p>☎ 451-3288/010-5449-6323 010-4351-6323</p> <p><고천동 육교 밑 수원방향> 센터장:신철희(데레사)</p>	<p>경희 약손 한의원 *어혈침 전문</p> <p>교통사고/통증/성장/보약 ☎461-7582</p> <p>중앙로 새마을금고 맞은편 (구) 국민은행3층 김상현(스테파노)임소희(글라라)</p>	<p>양 자 강</p> <p><여름 별미 냉면 배달></p> <p>30년을 고집하며 365일 무휴 중앙로 신협옆 장미아파트앞 ☎461-6686, 461-6311, 462-6686 김진학(요셉) 전숙자(마리아)</p>
<p>페 리 카 나 깨끗한 해바라기씨유와 카놀라유의 만남으로 트렌스 지방제로</p> <p>양념치킨 후라이드치킨, 간장맛 매운양념 매운후라이드치킨 순살치킨 다리날개치킨,두마리치킨 ☎461-9292 조호진(베드로) 신옥란(베로니카)</p>	<p>BOOK 평촌 범계문고</p> <p>범계역3번 출구 올림픽 스포츠 센터B01호 ☎031-382-7800</p> <p>조몽룡(히야친포),박명옥(아가다)</p>	<p>IZAKAYA 오카에리</p> <p>포장 됩니다</p> <p>돈까스, 라멘, 연어사시미 나가사키짬뽕, 오키노미야키 ☎070-7745-3481 010-2592-3481 박원호 사도요한 의왕시 부곡시장5길8 문가빌딩</p>
<p>젤리 # 네일 손, 발 관리 젤 네일 숙눈썹연장/펌 왁싱 반영구 화장</p> <p>*수강생 모집*</p> <p>도깨비 시장 내,민우상회 맞은편 031-461-2564 ☎010-5362-2564 이경미 엘리사벳</p>	<p>평 남 옥</p> <p>*30년 전통의 맛 *한우 소머리 곰탕 *국내산 한우100% *맑고, 담백한 맛</p> <p>롯데 마트 (구,굿모닝마트) 맞은편 ☎031-461-7092 ☎010-2925-1713 권향옥(엘리사벳)</p>	<p>안나 음악 학원</p> <p>아동학 박사가 교육,운영하는 30년 전통 학원</p> <p>피아노,첼로,플룻,재즈피아노 부곡시장 우리들약국 2층 ☎031-461-6934 윤혜자(안나)/윤슬지(소화데레사)</p>



이천성당

연중 제5주일(2019년 2월 10일)



주님 천사들 앞에서 찬미 노래 부르나이다

여정(2019년)

- 오경1 -

*개강 : 3월 7일(목) 오전 10시

*접수 : 2/17, 2/24 (문의) 010-7221-7215

어르신 성경대 접수

2월 셋째 주부터(문의 : 010-2637-2307 이학수 히야친따)

병자영성체

*일시 : 2월 14일(목) 오후 1시 30분 ~

※ 2월부터는 시내.시외 구분없이 매달 환자영성체를 실시합니다.

환자가 계신 가정이나 해당 소공동체 봉사자는 사무실로 신청 하여 주시기 바랍니다.

미사 참례 현황

월 일	총신자수	참례자수	참여율
2월 3일	4,069	1,238	30.43%

전 입 자

구역.반	성명.세례명	주소	연락처

전 출 자

구역.반	성명.세례명	가는 본당
중리1-4	안양석 라파엘	판교

2019년 2월 성당 꾸미기

*월 : 중리지역 (커피, 차 봉사) *목 : 천주의 성모, 셋별, 평화의 모후Pr.

2019년 3월 성당 꾸미기

*월 : 창전1지역(커피, 차 봉사) *목 : 사도들의 모후, 상아탑Pr.

우리들의 정성

*교무금 : 12,862,000원 *주일헌금 : 5,148,000원 * 2차봉헌 : 2,155,500원

감 사 헌 금

* 양승환 미카엘 : 일십만	* 조용태 마태오 : 일십만	* 안종민 비오 : 일십만
* 이명관 미카엘 : 이십만	* 유수민 아셀라 : 이십만	* 구일선 스테파노 : 일십만

이천성당 교우 업체 및 가게 안내

솔약국 부설 소리대장간

귀를 밝게~! 이명을 작게~!
난청, 이명 포기하지 마세요!!
☞ 이천시 남천로8(새설봉 사거리)
010-2325-2764 김형자 소피아

쌍용 자동차(이천영업소)

☞이천시청 경찰서 입구
(종일 사거리)
010-4807-4930
김정희 레오 이현주 까리따스

가나안 천막건설

공장천막, 철구조물, 어닝
캐노피, 넥산PC
031)634-0153 / 010-5300-8615
김영덕 사도요한

송월타월 이천대리점

비이버 다음에서
www.songwolic.com
사이트 : 송월타월(을) 이천대리점
☎ 031) 632-5500

정다운 약국

병원처방전 (친절한 맞춤)
건강상담 (각종 비타민, 기능식품)
☞터미널 옆 제일은행 맞은편
☎631-7585 약사 정옥형 겸마

김밥천국(터미널점)

모든메뉴 다 포장 됩니다.
24시간 영업합니다.
☎635-1444/010-5424-1958
문영수 사도요한 공미란 루시아

대청마루

선지포크 전문점
국내산 최고 브랜드육
이천성당 맞은편
☎ 031) 637-9855
010-3434-3022
김주홍 미카엘 조경자 미카엘라

4/29 홍콩/마카오 4일
1,350,000원
10/15 이스라엘/이태리 12일
4,500,000원

현투어여행사

WWW.hyuntour.com
김현 루치아 010-6209-9057

부산복집

정통 복요리 전문점
☞ 이천시 종리동 180-6
☎ 636-2253/010-3349-6516
문희수 바오로 김금안 마리아

한중 한의원

양정분 산부인과 맞은편
구 제일은행 옆
☎ 031) 631-8688
마선수 프란치스코

이천돌솔밥*시골밥상

이천시 호법면 매곡리 19-3
031-638-9077/010-9073-3728
김광옥 루시아 (단배성지 건너편)

SM스크린 골프존

(예약) 634-1873 /010-3760-5631
이천시 고담동 71-1 STK건물B101호
송진환 시몬

송정떡마루

<각종 떡 맞춤>
매일 매일 직접 만들어 판매합니다.
송정동 롯데슈퍼 옆
☎635-7783/010-7114-6778
반종현 도미니코/배경혜 카타리나

안경박사

C.G.V 맞은편
☎ 031) 633-6006
신지분 특별세일
장준희 루돌프

이천에치과 (구)부부치과

임플란트, 보철, 교정,
소아치과진료
☞ 터미널 기업은행 건너편 (1,3,4,6층)
☎ 631-2275 / 632-8275
신병철 요셉 최은정 마리아



이현소식

제 9 호

2019. 2

한마음 한뜻으로, 하느님께 이현!

가정주일 교리

2019년 본당 '복음화' 실천방향

-실천사항 : 서로의 장점과 '응원의 글'을 적은 '쪽지편지' 나누기.

우리 공동체는 본당설정 여섯 번째 해를 맞았습니다. 새로운 해를 맞는 우리가 마태오 복음 7장 7절의 말씀 (청하여라, 너희에게 주실 것이다. 찾아라, 너희가 얻을 것이다. 문을 두드려라, 너희에게 열릴 것이다)을 중심으로 기도 안에서 성령과 함께 '하나'되어 "한마음 한뜻"으로 살아가고자 합니다.

1) 청하여라, 너희에게 주실 것이다.= 우리 본당과 모든 가정을 위해 하느님께 믿음과 간절함의 마음으로 청하는 모습입니다. 그 방법은 성사생활과 기도생활 그리고 나눔의 실천을 통해서입니다.

2) 찾아라, 너희가 얻을 것이다.= 서로의 장점을 찾고, 상대방의 이야기를 들어주며, 서로에게 필요한 것들을 살피는 것입니다. 그 방법은 대화와 나눔 그리고, 다양한 메시지를 통해서입니다.↗

3) 문을 두드려라, 너희에게 열릴 것이다.= 우리(본당, 공동체, 가정)는 하나이며, 같은 마음과 뜻을 품는 가운데 하느님 나라를 향해 나아가는 가족입니다. 문을 달아걸고, 만남과 소통 없이 살아가는 모습보다는 서로의 문(이웃의 문, 가족 구성원들의 문)을 두드리고, 반갑게 서로 맞으며 친교를 이루는 모습입니다.

교우 여러분, 우리는 하느님의 사랑 안에 모인 하나의 공동체입니다. 각 '가정'과 '소공동체'를 중심으로 올 한해도 기쁨과 평화가 넘치는 이현본당을 이룹시다. 더불어, 하느님의 도우심과 우리들의 노력으로 아름다운 성전에서 행복한 신앙생활을 이어나가길 희망하고 기도합니다. ☺

2월 평일 주일 일정

2일(토) 성모신심미사(10:00)
초축복(미사 중)
3일(주일) 특별헌금(사제양성후원)
청년열린미사
5일(화) 설 합동위령미사(11:00)
7일(목) 성체강복
10일(주일) 이현 복음화설명회
12일(화) 은총의 모후 Cu. 월례회의
14일(목) 성전건축공정회의
15일(금)~16(토) 중고등부 겨울피정
19일(화) 제분과위원장 월례회의
19년 첫영성체 부모 OT

20일(수) 전례분과 월례회의
지역장 회의
21일(목) 청소년위원회 월례회의
22일(금) 병자 영성체
제대회 월례회의
반주단 월례회의
23일(토) 상임위원회 월례회의
27일(수) 전례단 월례회의
28일(목) 성전건축공정회의
평단협 월례회의
26일(화)~3/1(금) 대리구
춘계 사제 연수

청소년위원회

<‘19학년 주일학교 등록 신청 안내>

- ◆ 대상 : 7세(유치부), 초, 중고등부 누구나
- ◆ 방법 : 온라인 접수(QR), 수기 수시접수 (사무실)
- ◆ 기간 : 18년 12월 16일 ~

<주일학교 겨울 가정 미사 주간 안내>

- ◆ 일시 : 18년 12월 22일 (토) ~ 19년 3월 2일 (토)

+가정 미사 주간 동안 가족과 함께 주일을 거룩하게 지냅니다.

<중고등부 겨울피정>

- ◆ 일시 : 2월 15일~16일
- ◆ 장소 : 용인 영보 피정의 집
- ◆ 대상 : 중고등부, 예비중 1학년

+사랑의 주님! 이현의 아이들에게 당신의 사랑을 보여주소서!

<19학년 첫영성체 부모OT>

- ◆ 일시 : 2월 19일 화요일 저녁미사 후
- ◆ 장소 : 소성전

+첫영성체 해당하는 어린이들의 부모 중 한 분 이상 꼭 참석 하여주세요.

건축위원회

성전 건축 예정 공정(2월)

- ◆ 철근 콘크리트 공사
 - 1층 슬라브 콘크리트 타설 및 보온 양생
 - 2층 거푸집 및 지지대 설치(단열재 포함)
 - 기둥, 벽체 철근 가공 및 배근
 - 보, 슬라브 철근가공 및 배근
- ◆ 기계/전기, 통신, 음향/영상 배관 매립
- ◆ 기존 성전 제구실 일부 철거

제분과위원회

선교분과

<예비신자 입교 신청안내>

- ◆ 2월 16일(토) 저녁미사부터 “예비신자 입교신청서”를 4주간 접수 받습니다.
- ◆ 3월 17일(주일) 교중미사(11시)에서 “예비신자 입교식”을 합니다.
- ◆ 입교신청 접수는 토, 일 미사 전후로 하오니 주변에 아직 하느님을 모르시는 많은 예비자들이 주님의 축복 받는 자녀가 될 수 있도록 적극적인 선교 부탁드립니다.

재정관리위원회

적립된 신축 기금(2013~2018년)

구 분	금액 (천원)	비 고
제예금	2,336,000	2018년12월말
사제관	400,000	추정가
계(A)	2,736,000	

교무금 및 건축헌금 책정 현황

2018. 12월 31일 현재

구 분	교무금	건축헌금
총세대수	1,180	
책정세대수	542	277
책정비율	46%	23.5%
총책정액(월)	32,229,000	30,942,000

- ※ 3월 소식지부터 본당신자 사업장 광고란을 2,3면 하단에 추가 예정입니다. 많은 분들의 참여를 바랍니다.

(사무실에 문의)

소공동체위원회

<병자 영성체>

◆ 본당의 병자영성체 대상이신 환자분들께 성탄절을 맞아 신부님께서 선물을 드렸는데 잠시 아픔을 잊으시고 아기 예수님의 선물을 받으신 듯 기뻐하셨습니다. ☺



성전건축을 위한 목주기도 봉헌

목 표	12월 누계	달성율
500만 단	1,639,593단	32.8%

구역활동 참여가 어려우신 신자 분들을 위한 목주기도 봉헌함이 성전 입구 게시판 아래에 비치되어 있습니다. 많은 기도 봉헌을 부탁드립니다.

평신도사도직 단체협의회

<세속에 살며 신, 가정, 이웃, 사회복음화>

평신도는 세상 안에서 세상을 성화해야 하는 고유한 사명을 지니고 있다.

제2차 바티칸 공의회는 세속에 사는 평신도에게 이 땅에 하느님 나라를 건설하고 모든 사람을 구원하는 교회 공동체 활동에 적극적으로 참여할 것을 강조하고 있다.

평신도는 더 나아가 복음 선포와 인간 성화에 힘쓰며, 현세질서에 복음정신을 침투시켜 세속을 복음화해야 하며, 세계 안에서 그리스도의 증인이 되는 평신도 사도직을 수행해야 한다. 오늘의 평신도는 자신의 가정과 사회활동 영역에서 하느님의 뜻에 따라 현실을 조정하고 자신과 이웃을 성화해 나가야 할 책무를 지니고 있는 것이다.

이러한 평신도 사도직이 결실을 맺기 위해서는 복음 전파, 현세질서의 그리스도교화, 자선사업, 가정 안에서의 소명, 생명수호 책임 등 세상 성화를 위한 모든 활동도 중요하지만 평신도 개개인의 그리스도와 일치 노력도 전제되어야 한다.

세상을 성화하기 위한 활동은 반드시 그리스도와 일치하고, 깊은 신앙심에 바탕을 두어야 진정한 의미의 평신도 사도직이 완성되고 또 발전할 수 있는 것이다.

♥ 우리 함께 정성을 모아 기도해요 ♥

한은하(데레사) 최정혜(모니카) 최효선(안드레아) 윤홍순(로사) 신복순(세바스티아나)
금영희(바실라) 김창렬(마태오) 안복순(카타리나) 이상엽(요셉)

※ 기도가 필요하신 분들은 각 반 반장님들께 연락 주세요!

사랑의 마음(하느님의 사랑)

김정순 마르티나

(3지역 3구역)

다급한 마리안나씨!

남편이 쓰러지셨다는 소식에 급히 뛰어가 보니 의식없이 조용히 누워계셨습니다. 119 구급차가 도착하여 심폐소생술이 시작되었고, 병원에 긴급히 연락하는 119대원의 모습은 정말 심각했었습니다.

서울대분당병원 응급실에 도착하여 계속 심폐소생술을 했지만, 조금 후 의사선생님의 ‘환자가 심정지가 되어 있는 상태’라는 말은 순간 주위에는 어두운 기운이 감돌았고, 마리안나 자매님은 절망의 늪에 깊숙이 빠져들어 가면서 맨바닥에 털썩 주저앉았습니다.

고통과 괴로움의 순간임에도 불구하고 마리안나 자매님은 남편과 깊은 사랑의 삶을 살았던 모습을 첫마디를 통해 증언해보았습니다. “그동안 냉담했던 남편이 하느님을 알지 못하고 가시는 것이 마음이 아프다”고 하신 것입니다. ↗

나는 순간 그분(프란치스코) 마음 안에는 하느님이 함께 하셨으리라는 믿음이 샘솟았고 성령의 도우심으로 부족하지만 용기의 위로를 할 수 있었습니다. “70평생 어렵고 힘든 일을 하시면서 수고해주신 분, 자신보다는 가족들을 위하고, 이웃을 위하여 하루의 수 많은 일을 아무 말 없이 성실히 책임을 다하여 생활해 오신 분, 그분 마음에는 이미 하느님이 계셨기 때문에 그런 수고를 마다하지 않았고, 사랑을 나눈 것이 아닐까?”라며 위로를 했습니다.

늦은 밤, 급히 병원으로 와 주신 신부님, 가족들, 봉사자들 모두가 한 마음으로 병자 성사를 지켜보면서 하느님의 크신 은총을 느끼게 되었습니다. 장례를 치르는 동안 3지역 공동체의 봉사자들, 신자들의 움직임은 하나가 되었고, 계속되는 연도, 입관, 장례미사, 장지, 봉안소참례, 초우예절, 삼우미사, 마음을 다하여 참여해 주고 사랑을 주신 모습은 얼마나 아름다웠는지 모릅니다. 그래서 나에게 불현듯 “가장 아름다운 것은 사람 마음 안에 있다”는 말이 생각났습니다.

순식간에 일어난 슬픔, 절망, 좌절은 유족만의 것이 아니고, 참여해 주신 모든 이의 마음 안에 하느님께서 친히 위로해 주시고 함께 해주신 사랑이었습니다. 한 사람의 죽음을 통하여 보여주신 사랑은 아마도 내 인생중에 가장 기억에 남는 시간이었습니다.

“그 날과 그 시간은 아무도 모른다.” 아버지만이 아시는 그 때, “깨어 있으라” 하신 주님의 말씀을 내 마음 안엔 깊이 새겨 봅니다. ☸

깨어 있으라

내가 너희에게 하는 이 일은
 모든 사람에게 하는 일이다
 2013. 12. 27

□ 3 분 교 리 □

Q1. 신앙이란 무엇입니까?

A. 계시는 하느님께서 가르쳐주신 것으로서, 하느님은 절대자이시고 모든 것을 아시는 전지전능하신 분이십니다. 그분께서 계시하신 것을 하느님의 권위로 그대로 인정하고 믿는 것을 신앙이라고 합니다. 우리가 비록 모든 것을 다 알아듣지 못하지만 하느님의 권위에 순복하고 그분의 가르침을 그대로 받아들이는 겸손이 필요합니다. 다시 말해서 신앙이란 자신이 하느님께서 계시하신 사실을 믿고 받아들이는 것입니다.

Q2. 왜 신앙이 필요합니까?

A. 구원을 받기 위해서는 예수 그리스도와 우리의 구원을 위해 그분을 보내신 분을 믿는 신앙이 필요합니다. '믿음' 없이는 하느님을 기쁘시게 해 드릴 수 없고, 하느님의 아들이신 신자를 나누어 받지 못하며, 끝까지 신앙을 간직하지 않고서는 영원한 생명을 얻지 못하기 때문입니다.

Q3. 신앙을 다른 이에게 전달해야 하는 이유는 무엇입니까?

A. 신앙은 고립된 행위가 아닙니다. 누구도 홀로 믿거나 홀로 살아갈 수 없듯이, 누구도 스스로에게 생명을 줄 수 없듯이 스스로에게 신앙을 줄 수는 없습니다. 나는 다른 사람의 신앙에 의지하지 않고서는 믿을 수 없으며, 또 나의 신앙을 통해서 다른 사람들의 신앙을 지탱하는데 이바지해야 합니다.



미사 참례 인원 현황

날 짜	초등부 미사	주일 새벽미사	교중 미사	중고등, 청년 미사	참례인원 합계	총 신자수	참례율(%)
2월 3일	188명	103명	290명	140명	721명	2,944명	24.5%

◆ 우리들의 정성 ◆

교 무 금	3,705,000원
주 일 헌 금	2월 3일 1차헌금 2,072,100원 2차헌금 1,455,200원 설날 합동미사에물 8,391,000원 설날 헌금 1,351,000원
감 사 헌 금	
본당 부채상환 기금	

♠ 전입, 전출 현황

< 전입오신 교우 분들을 진심으로 환영합니다! >

< 전출가신 형제·자매님들 안녕히 가십시오 >

성명(세례명)	구역, 반	전입 본당	성명(세례명)	구역, 반	전출 본당
양재웅(프란치스코)	믿음4-1	군중, 병사세례	전익재(미카엘)	기쁨1-4	원천동
			박혜자(마리아)	믿음4-4	조암

✍ 함께 기도해 주세요 ✍

성 명 (세례명)	구 역	상 태	성 명 (세례명)	구 역	상 태
심상례(루시아)	평화2구역	고관절수술	김복순(안나)	믿음4구역	허리 골절
김영민(베로니카)	행복2구역	신경협착증	오장녀(마리아)	구역외	골다공증
정도기(요한)	기쁨1구역	뇌 수술(사고)	강용달(스테파노)	행복2구역	심부전, 폐질환
김중오(다윗)	믿음4구역	뇌출혈			

※ 함께 기도해 주고 싶은 분이 있으시면 사무실에 신청바랍니다.



금주의 성인 축일



2월 9일 (토)	2월 10일 (일)	2월 11일 (월)	2월 12일 (화)	2월 13일 (수)	2월 14일 (목)	2월 15일 (금)
성 사비노 성 알렉산데르	성 스킴라스티카 성 안드레아	성 그레고리오2세 성 라자로 성 루치오 성 요나 성 베네딕토 성 테오도라 성 펠릭스 성 세베리노 성 파스칼1세	성 다미아노 성 마리아나 성 율리아노	성 가타리나 성 스테파노 성 율리아노	성 치릴로 성 메토디오 성 발렌티노 성 비탈리스 성 아브라함 성 아가토 성 안토니오 성 제노	성 루치오 성 요셉 성 아가페 성 제오르지아

(가톨릭 인터넷 뉴스 <http://www.catholic.or.kr> 참조)

♡ 축일을 맞이하신 교우 분들께 축하드립니다. 주님의 은총 가득하시기를 기도드립니다. ♡



사랑과 기쁨이 가득한 우리 공동체 소식



평화 마을

- ✦ 마을 성경 통독 * 일 시 : 매주 일요일 교중 미사 전 09시 30분 ~ 10시 30분 * 장 소 : 성당 지하 회합실
- * 연 락 처 : 김수영 카타리나 마을 여회장 (010-6352-7329), 정순옥 마틸다 (010-5385-7637)

행복 마을

- ✦ 마을 자매 직장인을 위한 저녁반 반모임을 월 1회 실시합니다. (매월 2째주 목, 저녁 8:30~) 장소: 405동 306호
- 직장관계로 늦 시간에 반모임 참석 못하시는 자매님들께선 해당 반장에게 연락주세요~
- ✦ 마을 형제모임 * 일 시 : 매월 셋째주 금요일 오후 8시 * 장 소 : 인계 본당

기쁨 마을

- ✦ 자매 반 모임 안내 * 일 시 : 매월 둘째주 수요일 20:00 * 장 소 : 힐스테이트 "노인정"
- * 주간에 참석 못하시는 자매님, 직장 생활 하시는 자매님 참석을 권유 합니다.
- ✦ 마을 "운영위원회 회합" * 일 시 : 2.10 (주일) 11시 교중 미사 後 * 장 소 : 인계본당 1층
- * 참석대상 : 전체봉사자 (형제 구역장, 총무 / 자매 부반장포함)

믿음 마을

- ✦ 마을 형제님들께 우리 믿음마을 형제모임을 좀 더 활성화 되기를 바라는 마음으로 우리 형제님들의 적극적 참여를 부탁드립니다, 가정에 항상 평화 있기를 기원합니다.

교우와 거래합니다.

안경맘 (안경,콘택트)	조가네 숯불갈비	현미와 누룽지
교우 특별 할인 누진다초점 30%할인, 학생안경 50%할인 전품목 팩렌즈 할인 ☎ 212-6009, 구매시장 골목 (SA출발원 무로 주재) 박찬옥 (F.하비에르), 권수정(라파엘라)	생삼겹살, 생돼지갈비, 소 생갈비살, 양갈비 김치,된장 등 모든 반찬을 직접 조리합니다 인계동성당 옆 ☎ 211-9921 / 010-5493-3852 김신용(미카엘)	수제 누룽지, 떡, 한과, 건강 간식, 선물세트 인계동성당 맞은편, 농협 1층 ☎ 214-2042 / 010-4352-0462 김기화(율리아)
얼리지 않은 축산	보헤미안 사람들	하현석 서울치과 의원
한우, 한돈, 수입육, 양념육, 닭 고기기에 관한 모든 것! 정육 선물 셋트 제작 가능합니다 구매탄 시장 입구(힐스테이트@후문, 제로마트 맞은편) ☎ 211-1225 / 010-9112-3928 김은숙(루시아)	핸드 드립, 브런치 최상급 생두로 로스팅합니다. ☎ 213-9064 / 010-9360-9064 박은희(아스테리아)	서울대 치과 보철과 외래 교수 역임 성빈센트 병원 맞은편 한라시그마팰리스 2층 ☎ 217-2888 원장 치의학박사 하현석(라이문도)
종합 부동산	※ 주보에 광고를 원하시는 분은 사무실에 신청 바랍니다.	
재테크 : 전문적인 분석 및 (토지 투자) 상담 직원 모집 : 같이 일하실 가족을 찾습니다. ☎ 010-8608-0500 박순애(비비안나)		

김형근예병원

공단검진, 5대암 검진 지정병원

☎ 031)426-7575

척추, 관절 첨단수술 병원

☎ 031)421-7575

가나익스프레스

(포장이사 일반이사 전문)

www.gana-24.com

사무실 이사, 각종 차량 사다리차 보유

☎ 473-3000(대표전화) / 080-023-3000

김선양(마리아나)

평촌 부영 공인중개사

연옥순(막달레나)

☎ 383-0001 ★ 010-3759-8868

경기도 안양시 동안구 관평로 212번길 15

공작부영상가 117호

둘리익스프레스

(허94 보증보험 가입업체)

포장이사 / 일반이사 전문업체

☎ 444-0303, 466-0303

010-5341-0303

임종주(치백 요셉), 허춘애(수산나)

안양시 만안구 안양동 155-1



보일러는 역시 '귀뚜라미'

(설치전문점, 서비스센터)

안양대리점 대표 백승영

☎ 010-6231-4898

진 금 당

귀금속전문점

순금, 18K, 14K, 목주반지 전문

관양동 현대아파트 입구 ☎ 031-384-9450

조선준(F.하비에르), 김은경(유스티나)

손해보험/생명보험 컨설팅



관 양 동 시 민 대 로 260
안양금융센터(AFC) 13층

자동차, 운전자, 상해/질병 실손, 암, 종신, 연금, 집/공장 화재,
태아, 어린이, 치매, 간병, 치아, 신상품 강아지보험 등등

각사비교와 상담 환영!

☎ 010-3342-2232 김태훈(다니엘)



(평촌점)

숙성회 배달 전문점

(오후 5시 ~ 새벽 1시까지)

이승일(요셉)

A: 경기 안양시 동안구 관악대로 388번길 19-3

T: 031-421-9490(월요일 휴무)



GLUB MONACO

남성 캐주얼

평촌 롯데백화점 4층

031) 8086-9463 정현민(바오로) 매니저



교우와 거래합니다.



교우와 거래합니다.



교우와 거래합니다.



인덕원성당

묵주기도의 복되신 동정마리아 | 제973호 | 2019. 2. 10

연중 제5주일

❖ 전입 오신 분 환영합니다.

성명	세례명	구역/반	연락처
1 노 경희	수산나	수촌 4구역 3반	010-3543-5749

❖ 감사헌금 봉헌하신 분

정 갈디노	100,000	김 갈리스도	100,000
이 스테파노	50,000	이 베드로	100,000
오 안젤라	100,000	배 아멜린다	50,000
유 프리실라	50,000	정 세라피나	100,000
이 요안나	100,000	김 요셉	100,000
김 요한	50,000	김 안드레아	50,000
고 크리스티나	10,000	익 명	150,000
손 데레사	20,000	익 명	50,000
		합 계	1,180,000

❖ 환경 개선 봉헌하신 분

엄 아네스	30,000	익 명	150,000
		합 계	180,000

❖ 안녕히 가십시오.

성·세례명	가시는곳
1 오 은화 모니카	인천교구 은계동
2 김 다영 제우제니아	서울대교구 대림동

❖ 환경 개선 대출금 상환 안내

(2019. 2. 6)

대출 총액	상환횟수	상환 총 금액	대출잔액
1,000,000,000	16	333,440,000	666,560,000

❖ 예비신자 교리 안내

63기	주일반	오전 9시 30분(장주기)	최옥인 엘리사벳
	화요일반	오후 8시 20분(장주기)	김 빠르빠뚜아 수녀님
	목요일반	오후 2시(민국가)	주영숙 망덕
	금요일반	오전 11시(민국가)	문옥림 안나
	청년반	주일 오후 6시(장주기)	김 빠르빠뚜아 수녀님

❖ 주간 수입/지출현황

(1. 31 ~ 2. 6)

수입항목	수입액	지출항목	지출액
미사예물	1,750,000	신협차입금	20,840,000
교무금	10,422,000	후원금(이주사목)	973,000
주일헌금	6,420,400	특별헌금(대림저금통)	3,253,830
특별헌금	1,429,580	특별헌금(해외원조주일)	2,036,000
감사헌금	1,180,000	이자비용	2,101,657
합동미사예물	20,634,000		
과년도교무금	1,170,000		
건축헌금(환경개선)	180,000		
후원금(이주사목)	836,000		
후원금(사회복지)	60,000		
성소후원금	175,000		
빈첸시오후원금	207,000		
합 계	44,463,980	합 계	29,204,487
운영비잔액			221,807,879

| 본당 청소 지역 안내 |

일시 : 2월 14일(목) 오전 10시

구분	담당 지역	구분	담당 지역
2층 성전 내부 전체, 대성전 로비, 성전 입구 계단(물청소)	현대	3층 미사석, 유아실, 4층 미사석 승강기 옆 계단 지하 1~4층	현대
1층 화장실, 장애인 화장실, 로비 교육관 옆 계단 지하 ~ 1층	현대		
다음 주 청소	수촌		

♥ 내가 참여하지 못하면 그만큼 더 많은 사람의 희생이 있어야 합니다.



본당소식란

소공동체, 청소년 신앙생활 활성화

우) 14971 / 경기도 시흥시 섬말길 22
E-mail : <http://cafe.daum.net/janggoknet>

♠교우들과 거래해요♠

파리바게트

갓구운 빵 내음이 솔솔 ~
나를 기억하는 미소
언제나 깨끗하고 편안한
파리바게트 ☎ 317-8244
이주리(카타리나)

건강당 약국

건강에 대한 의문 사항이
있으시면 언제든지
상담해 드립니다.
☎ 503-0771
변영대, 서설화(안나)

탑 부동산

소중한 재산을 믿고 맡기는
탑 부동산
대우우성 단지 내 상가 103호
☎(031)317-0770
문도현, 장영숙(막달레나)

태승모바일(장곡점)

휴대폰판매, 인터넷가입, 명의변경
해지업무, 서비스 변경, A/S대행
약제사리 판매
장곡로 49번길 16 101호
☎(031)317-6622
손미옥(모니카)

연중시기의 전례적 의미

교회는 일년의 주기 안에서 하느님께서 예수 그리스도를 통하여
이룩하신 구원 업적을 기념하며 경축합니다. 이를 전례주년이라고
하는데 그 핵심은 예수님의 부활과 탄생입니다. '예수부활대축일'과
'예수성탄대축일'은 전례 주년의 두 기둥입니다. 전례 주년은
대림시기를 출발점으로 하여 성탄시기와 연중시기, 사순시기와
부활시기 그리고 연중시기로 이어집니다. 다시 말하자면 성탄시기와
끝나는 '주님세례축일' 다음날부터 '재의 수요일' 전날까지는
성탄시기와 연결되는 연중시기이고 '성령 강림 대축일' 다음날부터
대림제1주일 전날까지는 부활시기와 연결되는 연중시기입니다.
연중시기의 미사전례독서들은 주로 예수님의 공생활을 통한
구원행업과 교회의 복음화(선교) 활동의 모습을 들려주고
있습니다. 이 시기에 우리 신앙인들은 예수님처럼
선교, 전교에 헌신함으로써
하느님 나라 건설의
역군이 될 수 있도록
노력해야 하겠습니다.



■ 우리들의 정성 (1월 28일 ~ 2월 3일)

합계 : 3,441,000원

교 무 금	1,430,000	주일헌금(1차)	601,000
건축 헌금	460,000	건축헌금(2차)	750,000
감사 헌금	100,000	특별 헌금	100,000

(감사헌금)

이베로니카 10만원.

(건축헌금)

박레지나 5만원, 박도미니코사비오 10만원, 이데레사 4만원,
이소피아 15만원, 콕헬레나 2만원, 김가브리엘라 10만원.

■ 교무금 납부현황 (1월 28일 ~ 2월 3일) 22세대 합계 : 1,430,000원

김엘리사벳 4만원	김루페르또 10만원	안프란체스카 2만원	신루카 4만원
이베로나카 5만원	박가밀라 2만원	권모니카 7만원	박레지나 15만원
강빈첸시오 6만원	이데레사 8만원	이소피아 6만원	유요셉피나 5만원
손모니카 5만원	윤안나 2만원	홍그레고리오 10만원	황비치아 6만원
곽헬레나 10만원	신요셉 6만원	김가브리엘 3만원	윤요한 10만원
김분도 5만원	김요셉안토니오 12만원		
금주 교무금	1,430,000원	교무금 누계	6,110,000원
과년도 교무금	-	과년도 교무금 누계	1,700,000원
건축헌금+건축(2차)	1,210,000원	건축 헌금 누계	8,095,000원

■ 각 단체 모임안내

상임위원회	매월 셋째주일 교중미사 후	위령회	매월 셋째주일 교중미사 후
소공동체위원회	매월 첫째주일 오전 10시	은빛회	매월 넷째주일 교중미사 후
제분과위원회	매월 둘째주일 교중미사 전	성령기도회	매주 금요일 오전미사 후
청소년위원회	매월 둘째주일 오후 5시	성가대	매주 수요일 저녁 8시
복사단자모회	매월 둘째목요일 저녁 8시	전례분과	매월 넷째주일 교중미사 전
평단협회의회	매월 첫째주일 교중미사 후	해설회	매월 둘째주일 교중미사 후
꾸리아	매월 둘째화요일 저녁 8:30	독서회	매월 둘째주일 교중미사 후
울뜨레아	매월 첫째주일 교중미사 후	제대회	매월 셋째목요일 저녁미사 후

■ 교중미사 선곡표

입당성가	봉헌성가	성체성가		파견성가
25	217	155	174	480

■ 미사참례 현황 전체신자 1,271명

선행	친절	인내	온유	기쁨	진실	사랑	평화
31	34	23	36	29	21	26	25
어린이		중고등부		미사참석인원		미사참례율	
24		26		275		21.63%	

□ 결산 및 금년도 예산 계획

○ 수입현황

(단위 : 원)

구분	2018년 결산	2019년 예산
교무금	68,979,000	65,500,000
주일헌금	33,727,453	34,000,000
특별헌금	28,063,560	26,000,000
후원금 및 건축헌금	103,004,000	51,000,000
기타수입	5,679,031	4,600,000
수입계	239,453,044	181,100,000

○ 지출현황

(단위 : 원)

구분	2018년 결산	2019년 예산
선교비	31,105,150	48,576,000
급여 등	52,535,420	60,615,000
일반관리비	34,196,642	28,600,000
부담금	22,205,430	21,400,000
장기수선적립금	5,000,000	0
시설영선금	63,730,440	40,000,000
지출계	208,773,082	199,191,000

점동성당식구 2019. 2. 10.

● 본당 주간재정현황(1/28.~ 2/3)

수 입		지 출	
과 목	금 액	과 목	금 액
미사예물	70,000	인건비	950,000
교무금	815,000	관리비(전기요금,...)	941,440
주일헌금	904,974	특별헌금	100,000
특별헌금	100,000		
감사헌금	100,000		
후원금	1,000,000		
수입계	2,989,974	지출계	1,991,440

● 감사헌금(1.28.~2.3.)

감사헌금	봉헌하신분
100,000원	염정옥 (수산나)

● 척사대회 후원금(1.28.~2.5.)

후원금	봉헌하신분	
1,100,000원	익명	염정옥 (수산나)

● 함께 기도해 주세요

- | | |
|-----------------------------------------------------------------------------------------------------------------------------------------------------------------------------------------------------------------------|---------------------------------------------------------------------------------------------------------------------------|
| 1. 점동성당 활성화와 일치
2. 몸이 아픈 교우들을 위하여
이세용(안토니오) 정현수(요셉)
정정순(프란치스카) 김태환(베드로)
3. 우리 청소년, 청년, 가족들을 위하여
조종인(대철베드로) 정순자(스테파니아)
경영란(세레나) 정원식(레오)
조명자(막달레나) 허선화(아우구스티노) | 4. 군복무중인 군인자녀
김주현(미카엘 : 해군2함대)
김윤진(야고보 : 8사단)
5. 소공동체를 위하여
구역,반장님들의 노고를 치하하며 구역이 활성화되기를 기도 합니다. |
|-----------------------------------------------------------------------------------------------------------------------------------------------------------------------------------------------------------------------|---------------------------------------------------------------------------------------------------------------------------|

* 평일미사 때 우리 가족 **2명씩** 생미사 봉헌합니다.

● 봉사자 안내

● 주일 본당 차량봉사

월/일 (시간)	1 호차		2 호차	
	성명	세례명	성명	세례명
2/10(10시)	성경호	요셉	이용원	루까
2/17(10시)	김정현	베드로	이장헌	펠릭스
2/24(10시)	정재현	요한세례자	송영섭	바오로

● 전례봉사

월 일	미사해설	전례(봉헌·독서·신자들의기도,헌금계수)			성당미화
2월 10일	전례위	야고보(소)	처리•혼암	구역	삼교
2월 17일	전례위	마티아	금곡	구역	처리•혼암
2월 24일	전례위	필립보	삼교	구역	청안1
3월 3일	전례위			구역	청안2

■ 해당 청소구역은 깨끗한 우리 성당이 되도록 합니다.

교무금 계좌안내 농협 : 203027-51-034792 [예금주 : (재)천주교수원교구유지재단(점동성당)]

정자꽃목성당

(성 요한 마리아 비안네)

수원시 장안구 정자천로 134번길 23

kkonmoe@casuwon.or.kr



성시간 : 매일 첫 목요일 20:00
 성모신심미사 : 매일 첫 토요일 10:00
 병자영성체 : 매일 첫 목요일 09:00
 임산부 축복 : 매일 넷째 토요일 10:00
 유아세례 : 매일 넷째 토요일 10:00
 집(차)축복 : 사무실 접수 및 문의
 혼인면담 : 사무실 접수 및 문의

본당 현황

♣ 교무금 책정

세대수	등록수	등록률(%)
2,243	468	20.86

♣ 주일미사 참여 (2/03, 총 1,253명)

어린이	토요일 저녁	새벽	9시	교중	오후 4시	주일 저녁
173	128	92	241	231	225	163

안녕히 가십시오.

일자	세 대 주	가는 곳	전 구역
2/03	정규철	엘리아	원천동 주공3

전입을 환영합니다.

일자	세 대 주	있던 곳	구역	주소
1/29	박현호	클레멘스	원동	두산3 110-502
1/30	이기환	베네딕도	조원동	정자7 장안로151번길 26
1/31	신람영	베드로	조원동	정자5 수성로275번길21 해피패밀리빌301
2/02	김성원	토마스	북경한인	한라2 639-1004

모임

- ▶ 소공동체위원회, 연례회: 2/10(주일) 교중미사 후
- ▶ 제분과위원회: 2/10(주일) 저녁미사 후
- ▶ 주님의 중 Cu. : 2/17(주일) 오전 9시

함께 기도해요!

- ♣ 김효진 목사
- ♣ 최병철 비비노
- ♣ 최호상 에우세비오
- ♣ 광현숙 미카엘라
- ♣ 송양현
- ♣ 송기양 세례자요한
- ♣ 한소영 켈마

봉사 구역

☑ 미사안내 및 청소담당

일 자	토요저녁	주일새벽	주일교중	주일 16시
2/09-10	벽산2	현대3, 코오롱	울프레야	풍림4
2/16-17	두산1,2,3	화서	정자1,2	동양

(청소 : 토요일 10시 미사 후, 월요일 10:00)

☑ 교중미사 후 형제회 차 봉사

2/10	2/17	2/24
진로, 삼환	풍림2	한 화

☑ 교중미사 후 주차봉사 담당 Pr.

2/10	2/17	2/24
상아 탐 Pr.	바다의 별 Pr.	능하신 동정녀 Pr.

신축금 및 감사헌금

(1/28~2/3 1,034,811,530)

이봉례	20,000	이현진	20,000		
2분		합 계		40,000원	

♣ 감사합니다!

피지 참치	미소진 치과	TOP 현대카서비스
15년 전통 고급 참치 전문점 점심: 정식(12,20,30,40) 저녁: 석식코스(28,40,55,70~) 가족모임·상견례·단체모임(2~32인) 정자동 중심상가 라이프스포츠 2층 이현우(요셉) ☎ 031)268-9202 010-6274-2358 “40년전통 교육기관” 합격률, 취업 100% (美)경기미용직업전문학교	충치치료·잇몸치료·임플란트 교정·사랑니발치·보험진료 검진 정자동 중심상가 화이트쇼펍 4층 임준우(스테파노) 신혜린(안젤라 메리치) ☎ 031-269-2860	국내외 전 차종 수리가능 기능장 최정훈(마르코) 031-258-1012/010-4754-3011 정자2동 27-3번지(철성사이다 500m 전)
국비무료과정(실업자), 일반과정 ▶ 피부, 헤어, 네일 국가자격증과정 ▶ 헤어실무 및 연구반 과정 ▶ 교교2학년위탁과정(대학진학가능)상당 수원역 9번 출구(수원역에서 5분거리) 교육상담 ☎ 031) 256-5843	민 플란트 치과 성당교우 및 가족 건강지킴이 임플란트, 틀니, 충치, 신경치료, 심미보철 수원시 장안구 수성로 263, 2층 (정자시장 입구 새마을금고 건물) 전문의 오승민(바오로) ☎ 031-248-2888	하나로 이비인후과 중이염·난청·어지럼증 알레르기 독감예방접종 (6개월~초등6학년 무료예방접종) ♣ 진료 및 각종 검사 ♣ 이종엽(다미아노)원장/전문의 정자동 중심상가 하나로크리닉 3층 ☎ 031-241-5075

2월 중 행사계획표

2019년도

1	금	연중 제3주간 금요일		성심회
2	토	주님 봉헌 축일 (봉헌 생활의 날)	초 축복 (전례는 주님봉헌축일, 성모신심 지향 함께)	
3	주일	연중 제4주일	카페 '공감' 휴무~6(수)	평단협
4	월	연중 제4주간 월요일		
5	화	설 명절	합동미사: 새벽 6:00, 오전 10:30	
6	수	성 바오로 미키와 동료 순교자들 기념일	성물방 휴무	
7	목	연중 제4주간 목요일	병자영성체, 성시간	
8	금	연중 제4주간 금요일	132차 비다누에바(갓등이)-10일 꼬미씨움(19:00) 소공동체봉사자 피정(지구), 미리내성지~9(토)	
9	토	연중 제4주간 토요일	자모회 전체모임(오후 2시) 소년Pr. 성인간부 교육, 본당사회복지분과 교육 대건 청소년 자원봉사단 지도자 기본교육 '참 소중한 당신' 월간 홍보(저녁미사 후부터)	
10	주일	연중 제5주일	'참 소중한 당신' 월간 홍보 성소후원회 기도모임 예비신학생 지원반 모임(청) 10:00	소공동체회의 연령회 제분과위원회
11	월	연중 제5주간 월요일 (세계 병자의 날)		
12	화	연중 제5주간 화요일	첫 영성체 어린이 교리준비~5/12(주일) (평일미사 주 2회 참석, 성경필사)	
13	수	연중 제5주간 수요일		천주의 성모 Cu. 상임위원회
14	목	성 치릴로 수도자와 성 메토디오 주교 기념		
15	금	연중 제5주간 금요일	고3 졸업여행 ~16(토) 133차 비다누에바(갓등이)- 17일까지	
16	토	연중 제5주간 토요일	6학년 졸업미사, 신입 Cu. 간부교육(교구청)	
17	주일	연중 제6주일	가을반 세례예비자 환영식(교중) 대보름 민속놀이 및 나눔 잔치(12:30~)	주님의 종 Cu.
18	월	연중 제6주간 월요일		
19	화	연중 제6주간 화요일	교구 신협 총회(10:30)	성소후원회
20	수	연중 제6주간 수요일		
21	목	연중 제6주간 목요일		
22	금	성 베드로 사도좌 축일		
23	토	성 폴리카르포 주교 순교자 기념	임산부 축복, 유아세례	울드레야
24	주일	연중 제7주일	성소분과장 교육(권선동성당) 레지오 전 단원 교육	전례분과
25	월	연중 제7주간 월요일		
26	화	연중 제7주간 화요일	대리구 춘계사제연수(정하상교육회관)- 28일	
27	수	연중 제7주간 수요일		지역장, 선교분과
28	목	연중 제7주간 목요일		

성시간	첫째주 목요일 19시 30분 미사 후	 저 자 씨 (조원솔대성당)	주간소식지	
유아세례	작수달 : 2, 4, 6, 8, 10, 12 월 넷째주 토요일 16시 미사 후		성당사무실 : ☎ 245-9023 Fax 245-9175	
차축복	사무실 문의		주임신부 : 이정윤 요셉 ☎ 245-9025	
병자영성제	매월 둘째주 목요일 오전		총회장 : 유석근 마르코 010-6428-5204	
온인면담	사무실 문의			

E-mail : soldae@casuwon.or.kr

☎ 16293 수원시 장안구 수일로 179번길 46

본당 한글 인터넷주소 : '조원솔대성당'

◆ 예비신자 교리 : [성령강림반 세례반] 금요일 11시, 주일 17시

◆ 직장인을 위한 주일미사 안내 - 복수동성당 (밤 10시)

◆ 2월 3일 주일미사 참례 현황

- 총 신자수 (세대수) : 3,798명 (1,500세대)
- 미사 참례자 : 1,193명
- 미사 참례율 : 31%

♣ 교무금은 하느님께 받은 은혜에 감사드리며

교회의 유지와 발전을 위해 봉헌하는 것으로 신자의 의무입니다.

♣ 세대별로 책정하고 봉헌하여 주님의 풍성한 축복과 은총 안에서

기쁘게 생활하는 조원솔대 공동체를 함께 만듭시다!

(현재 1,500세대 중 486세대 책정 봉헌 중)

성소 후원금과 사회복지 후원금, 제대꽃 봉헌금도 교무금과 마찬가지로 책정하여
납부할 수 있습니다.

◆ 본당 재정 현황 (2019. 1. 27 ~ 2019. 2. 2)

수입		지출	
교무금	12,531,000	장기수선예치금	20,000,000
주일헌금	3,518,000	교구공납금	18,137,000
특별헌금	2,617,500	미사예물	5,260,000
감사헌금	1,560,000	특별헌금	2,617,500
과년도교무금	1,030,000	후원금	2,356,000
기타헌금	1,300,000	행사비	2,310,900
후원금	620,000	수도광열비	2,106,760
성소후원금	120,000	인건비	1,220,000
사회복지후원금	140,000	사제관운영비	880,000
미사예물	1,290,000	비품비	750,000
기타수입	20,000	단체보조비	468,000
가수금	50,000	제전비	336,000
		시설영선비	275,000
		기타관리비	341,100
합계	24,796,500	합계	57,058,260

◆ 봉헌금 현황 (봉헌기간 : 2019. 1. 27 ~ 2019. 2. 2)

성명 · 세례명	봉헌금	성명 · 세례명	봉헌금	성명 · 세례명	봉헌금
감사 헌금		고광일 프란치스코	10,000	박진항 골롬바노	20,000
조희영 로사마리아	300,000	김성룡 안드레아	10,000	익 명	20,000
정혜일 하삼바오로	30,000	김완식 베드로	20,000	박성호 베르나르도	20,000
박정순 밀리암	50,000	이춘길 테레사	20,000	이원진 스텔라	30,000
박준일 안토니오	30,000	기평서 부르노	10,000	박명자 카타리나	20,000
익 명	1,000,000	서건자 마리아에르실리아	30,000	김대근 즈가리아	30,000
김홍련 아네스	50,000	김영숙 비비안나	30,000	한재복 베드로	20,000
이영미 올리아나	100,000	이성호 빈첸시오	100,000	박 준	20,000
성소 후원금		홍성구	20,000	이문자 요셉피나	30,000
조희영 로사마리아	20,000	이유식 안드레아	20,000	정용화 요셉	30,000
정병곤 스테파노	10,000	김정자 헬레나	80,000	김동현 스테파노	50,000
이재복 시로	10,000	김용하 바오로	20,000	김미녀 베로니카	30,000
이상범 암브로시오	20,000	최희정 마리아	20,000	이한구 에밀리아노	30,000
김정자 헬레나	30,000	방옥련 올리아나	20,000	정혜룡 베네딕도	20,000
김하서 대건안드레아	10,000	김정희 글라라	50,000	제대꽃 봉헌금	
홍미영 테레사	10,000	김하서 대건안드레아	10,000	정병곤 스테파노	10,000
유운이 마리아	10,000	이필용 요셉	30,000	손옥희 이레나	10,000
사회복지 후원금		안순일 요아킴	30,000	이재복 시로	10,000
조희영 로사마리아	10,000	한응희 마태오	30,000	김정자 헬레나	30,000
정병곤 스테파노	10,000	노봉식 요셉	30,000	김하서 대건안드레아	10,000
이재복 시로	10,000	박종옥 마리아	10,000	홍미영 테레사	10,000
최여진 마리아	30,000	현은순 유스티나	10,000	정예섭 엘리사벳	10,000
이상범 암브로시오	20,000	유운이 마리아	10,000	김용하 바오로	10,000
김정자 헬레나	30,000	김홍련 아네스	20,000	청소년 후원금	
김하서 대건안드레아	10,000	박금희 아네스	10,000	이재복 시로	10,000
홍미영 테레사	10,000	이정우 올리안나	20,000	김정자 헬레나	10,000
유운이 마리아	10,000	이달재 베드로	30,000	김옥현 클라우디아	10,000
제대초 봉헌금		박운기	20,000	김하서 대건안드레아	30,000
김대용 시몬	20,000	홍순철 베드로	20,000	홍미영 테레사	10,000
봉헌해주신 분들께 감사드립니다.			주 간 봉 헌 금 합 계		₩3,120,000

♣ 성인 축일표 (2월 10일 ~ 2월 16일) ♣

날 짜	성 인 명(신분)
2/10	성 아포니오(순교), 성 윌리암(은수자), 성 에를루프(주교·순교), 성녀 스콜라스티카(동정) 성녀 소테리스(동정·순교)
2/11	루르드의 성모, 성 루치오(주교·순교), 성 파스칼 1세(교황), 성 데시데리오(주교·순교) 성 그레고리오 2세(교황), 성녀 곱나타(동정)
2/12	성 가우덴시오(주교), 성 멜레시오(주교), 성녀 마리아(동정), 성녀 에울랄리아(동정·순교)
2/13	성 아가보(증거자), 성 고스베르트(주교), 성녀 가타리나 리치(동정), 성녀 후나(수절) 성녀 푸스카(동정), 성녀 마우라(동정·순교)
2/14	성 치릴로(수도자), 성 메토디오(주교), 성 발렌티노(사제·순교), 성 에페포(순교)
2/15	성 파우스티노(순교), 성 시그프리(주교), 성녀 아가페(동정·순교), 성녀 제오르지아(동정)
2/16	성 오네시모(순교), 성 그레고리오 10세(교황), 성녀 올리아나(동정·순교) 성녀 마리아나(동정·순교)

(※ 2014년 신자수첩 자료 기준으로 작성됨)

◎ 2019년 라파엘 대학 1학기 학생 모집 안내

"행복한 노년은 저절로 오는 것이 아니라 스스로 준비하고 만들어 가는 것입니다."

조원술대성당 라파엘 대학에서는 풍요로운 노년생활을 함께하실 학생을 모집합니다.

◇ 대 상 : 60세 이상 본당신자 및 예비신자(신입생 대환영)

◇ 개 강 일 : 3월 7일(목) 오전 10시

◇ 접 수 : 2월 17일 / 2월 24일 / 3월 3일(주일) - 새벽미사, 교종미사 전후
2월 20일 / 2월 27일 / 3월 6일(수) - 오전미사 전후

◇ 등 록 금 : 5만원 (한학기)

◇ 구비서류 : 입학원서, 사진 2매(재학생 생략)

◇ 동아리반 : 건강체조, 하모니카, 난타, 라인댄스, 노래, 미술, 영어
방과 후 활동 - 합창단

※ 점심식사 제공

◆ 수학여행 (순천, 여수) : 5월 2일(목) ~ 3일(금) (1박 2일)

◆ 교우와 거래합시다.

공 화 촌	오 렌 지 약 국	한 일 신 경 외 과
100년 전통의 중국요리 전문점 요리부 : 탕수육, 간풍기 외 식사류 : 자장면, 짬뽕 외 북수원 홈플러스 옆 메가플러스 8동 1층 박광석 (프란치스코), 배성준(프란치스코) ☎ 207-0571~2	처방 조제 전문 건강 기능 식품 쇼핑물 혈압계, 당계 및 의료기기 판매 북수원 홈플러스 옆 메가플러스 A동 4층 안진영(소피아) ☎ 268-9004	신경통증 재활전문 클리닉 진료과목 : 정형외과, 신경외과, 재활의학 - 입원실 운영 - 원장 · 전문의 의학박사 : 김성택 알렉시오 (물리치료실 실장 : 박미경 안나) 북수원 홈플러스 옆 메가플러스 A동 401호 ☎ 258-5577
삼풍 인테리어	제 일 계 란	SK 안경콘택트
도배장판, 각종 인테리어 도와 드립니다 이재복(시로), 최명희(요셉파나) ☎ 010-2582-9267	농장 직영 위탁 판매 도/소매 위치 : 수원시 장안구 송죽동 49 이원섭(빈첸시오) ☎ 257-6822, 256-9314 H.P : 011-260-9314	 삼풍프라자 1층 ▲ (CGV건너 Callaway골프 건물목 50m) ☎ 전화 예약 문의 환영 070-8223-8371 / 010-2360-8371 skopt.cafe24.com 김일관(바오로)
회 타 운	장 안 내 과 · 소 아 과	성 모 회
각종 활어회(광어, 우럭, 도미..매운탕) * 계절메뉴 : 오징어, 물회, 전어, 대하 방어, 송어, 쭈꾸미 등 장안구청(메가플러스) 맞은편 - 주문, 배달 전화 ☎ 253-8900 김현식(미카엘), 노지숙(미카엘라)	* 부 설 : 인공신장실 * 진료과목 - 내과, 소아과, 이비인후과 원장 전문의 이소영(글라라) Tel. 031-246-1888 한국병원과 농협사이 명성빌딩 6층	----- 품 목 ----- 김 · 참기름 · 들기름 · 딸기잼 · 된장 계란 · 미역 · 다시마 · 젓갈 · 죽 종류 등 ----- 우리농산물 ----- 라면 · 청국장가루 · 세제 · 우리농 밀가루 유정란 · 계절과일 등
그 린 에 이 치	위니아딤채 장안구청점	어부의 선
* 참숯구이 전문점 * 양념 목살구이가 맛있는 집 (생삼겹, 생목살, 생차돌박이 취급) 예약 환영 : ☎ 257-9289 정래운(글라라), 010-8020-4843 주공2단지 후문에서 백산아파트 가는 길	* 취급 품목 : 김치냉장고, 에어컨 공기 청정기, 냉장고, 제습기 딤채국 밥솥, 세탁기 ☎ 248-3500 김창일(브르노), 전은미(베로니카)	대구, 야구 찜 전문점 쭈꾸미 & 낙지볶음 ☎ 245-5550 / 010-9068-1956 송원로 86번길 장안구청 앞(구 동강) 기길서(노엘), 송현주(글라라)
동원 한의원	OK 공인중개사	제 이 비 헤 어
♣ 진료 과목 : 통증, 약침, 추나, 비만, 소아보약, 교통사고 화서동 구종점, 홈플러스 익스프레스 2층 ☎ 243-1637 원장 유동원(프란치스코)	단독, 다가구, 빌라, 상가, 아파트 매매, 전세, 월세 민음과 신뢰로 책임중개 해드릴 것을 약속드립니다. 공인중개사 & 주택관리사 김석환(빈첸시오), 손현수(프란체스카) ☎ 256-1500 / 010-9299-8144	스타일이 변화하는 그곳.. 위치: 북수원 옆 일호골든타워 2층 ☎ 263-7452 / 010-3348-3084 홍정분(실비아)
주보에 게재한 광고를 접수합니다 : 한달 20,000원(선납)		

+ 공 지

- ◆ 희망의모후Cu월례회의 - 2월17일(주일)교중미사 후
 - ◆ 위령미사 - 2월15일(금) 오전9시20분~연도시작
 - ◆ 성모회월례회의 - 2월20일(수)오전10시미사 후
 - ◆ 가정미사 - 2월21일(목)저녁미사
 - ◆ 본당기도회 - 2월21일(목)저녁미사 후
 - ◆ 형제모임 - 1, 2, 3구역
- 일시: 2월18일(월)저녁8시 / 관리사무소

◆ 우리들의 정성 (1/28 ~ 2/3)

교무금	9,245,000원
주일헌금	1차-3,763,210원 2차-1,714,370원
건축헌금	누계: 12,063,600원
명절 합동미사	16,331,000원 / 1차헌금 - 2,681,100원
제대초 봉헌	2,551,000원
감사헌금	10만-기순자, 김민규, 100만-조영진

◆ 지난주 주일미사 참례현황 (1,166세대/ 3,075명)

구 분	토요일		주 일			신자수	계(%)
	16:00	19:30	08:30	10:30	19:30		
참례자		163	273	353	167	956	31.1%

◆ 전례, 주차, 청소봉사

구 분	연중제6주일(2/17)				연중제7주일(2/24)			
전례 청소	특전	8:30	10:30	19:30	특전	8:30	10:30	19:30
	학생	23구역	24구역	청년	학생	31구역	32구역	청년
청소	신비로운장미Pr 천상은총의어머니Pr.				복되신동정녀Pr 지극히저로우신동정녀Pr.			
봉사	의덕의샘Pr.				평화의모후Pr.			

☺ 주님께서 주신 죽전1동하늘의문성당의 주인은 우리입니다.

◆ 전입세대(환영합니다)

전분당	성 명	세례명	주 소	연락처	지/구/반
의정부1동	이정옥	세레나	힐스테이트719-203	010-6274-0977	4-44-1
월피동	안세근	알렉시오	동부106-1504	010-2778-7671	1-5-2
조원동주교재	황승보	피델리스	대림E-편한101-704	010-3205-3856	2-21-2
죽전	우준하	요셉	대림E-편한101-1105	010-2792-3364	2-21-2

*전입 오신 교우께서는 사무실에 신부님 면담을 신청해 주시기 바랍니다.
또한 사무실에서 교패를 가져 가셔서 문 앞에 붙여주십시오.
*지역장, 구역장, 반장님들의 기도과 돌봄을 당부 드립니다.

초등부 주일학교 소식

⊕ 어린이미사 안내

- 2월 16일(토)어린이미사 있습니다.
- 2월 23일(토)어린이미사 있습니다.
- 3월 2일(토)어린이미사 없습니다.

◆ 초등부 어린이 미사 참례현황

유치부	1학년	2학년	3학년	4학년	5학년	6학년	계

◆ 중.고등부 미사 참례현황

중1	중2	중3	고등부	계
15	9	4	14	42

◆ 초등부 차량운행 시간표 (010-5231-3410)

장 소	시 간
주공3단지 건너편	2:30
반도보라빌정유장	2:32
동부아파트 정문	2:34
김명자낙지 앞	2:36
현대3차정문건너	2:38
현대3차후문건너	2:38
건영캐슬빌후문	2:39
건영캐슬빌정문	2:39
우체국 건너편	2:40
현대1차건너 정류장	2:41
광명사인빌	2:43
성당도착	2:45

◆ 평일미사(수, 금) 차량운행시간표

장 소	시간(1회)	시간(2회)
영락교회 정류장	9:10	*
주공3단지 건너편	9:15	9:35
반도보라빌(현암초삼거리)	9:15	9:35
김명자낙지 앞	9:17	9:37
힐스테이트정문건너	9:19	9:39
힐스테이트후문건너	9:20	9:40
건영캐슬빌후문	9:21	9:41
건영캐슬빌정문	9:22	9:42
현대1차정문건너	9:24	9:44
현암고앞	9:25	9:45
성당도착	9:26	9:46

[잠깐 ✎ 신앙상식]

그리스도, 우리의 파스카

제2차 바티칸 공의회와 파스카 신비

제2차 바티칸 공의회 전례 현장은 서두에서 모든 사람을 구원하시려 오랜 세월 준비해 오신 하느님의 구원 계획이 그리스도의 파스카 신비 안에서 성취되었다고 선언한다.

“주님이신 그리스도께서 특히 당신의 복된 수난과 저승에서 살아나신 부활과 영광스러운 승천의 파스카 신비”(전례 현장, 5항)가 모든 그리스도교 전례를 이해하는 열쇠라고 말할 수 있겠다.

모든 성사와 준성사가 인간 성화의 도구가 되는 것도 바로 “그리스도의 수난과 죽음과 부활의 파스카 신비”에서 “그 효력을 이끌어”(전례 현장, 61항)내기 때문이다. 파스카 신비는 전례 분야에만 해당되는 게 아니라 그리스도인의 삶 전체에 관련된다.

제2차 바티칸 공의회 사목 현장에서도 언급하듯, 모든 “그리스도인은 파스카 신비에 결합되고 그리스도의 죽음에 동화되어 부활을 향한 희망으로 힘차게 나아갈”(22항) 필요와 의무를 지니고 있다.

파스카, 그 새롭고 오래된 신비

‘파스카 신비’란 이스라엘 백성의 이집트 탈출을 기념하는 축제인 ‘파스카’란 말과 2-4세기 그리스 문화권에서 쓰던 ‘신비’란 말을 합쳐 놓은 표현이다.

독일의 베네딕토회 회원이었던 오도 카젤(Odo Casel, 1886-1948년)이 전례가 ‘신비’를, 더 정확하게는 ‘파스카 신비’를 현재화하는 행위라는 ‘오래된’ 관점을 ‘새롭게’ 밝혀냈다. 신비란 예식의 형태로 구원 행위가 현재화되는 경배 행위였다.

그리고 공동체 예식에 참여하는 일원들이 그렇게 함으로써 구원 행위에 참여하여 구원을 얻게 된다는 믿음은, 구약 성경의 파스카 축제를 특징짓는 원리였다.

구약의 파스카

유대인들은 파스카 만찬을 함께 거행함으로써 공동체를 형성하였다. 주님께서 하신 놀라운 일들, 곧 자신들을 이집트 종살이에서 구해 내시고 시나이산에서 계약을 맺으신 파스카 사건을 공동체 예식 안에서 기억하고, 선포하며, 찬미와 감사를 드리는 것이 이스라엘

신앙의 핵심이었다. 여기서 출발하여 이스라엘 백성의 모든 전례와 축일 시간표가 파스카를 기념하는 내용으로 채워졌다.

안식일의 의미도 하느님의 창조 사업을 기념하는 차원을 넘어 파스카 사건을 기념하는 날로 더 큰 의미를 가지게 되었고, 오순절 또한 파스카 축제를 마감하는 날이 되었다. 한마디로 파스카 만찬을 함께 거행한다는 것은 선택된 백성의 특권이자 의무였다.

신약의 파스카

구약에서 이스라엘 종교 생활의 중심이 된 파스카 축제 거행은 신약에 와서 예수의 죽음과 부활이라는 새로운 파스카 사건을 통해 그 참된 의미가 완성되었다.

희생되신, “우리의 파스카 양이신 그리스도”(1코린 5,7)께서는 우리를 이집트에서처럼 세속의 굴레에서 해방시키셨고, 당신 피로써 우리를 하느님 아버지의 자녀가 되게 해 주셨다. 2세기 사르데스의 멜리톤 주교는 파스카 강론에서 그리스도의 전 생애가 바로 파스카의 신비임을 역설하였다.

파스카 신비와 그리스도인의 삶

파스카 신비는 그리스도인의 모든 윤리와 영성의 기초이다. 파스카 성야의 세례 서약 갱신 때 사제의 권고는 이를 아름답게 표현한다.

주일의 성찬 전례도 하느님 백성인 교회를 일컬어 파스카 신비의 결과로 고백한다.

“저희는 죄와 죽음에서 벗어나 선택된 겨레, 임금의 사제단, 거룩한 민족, 하느님의 백성이 되었고 저희를 어둠에서 놀라운 빛으로 부르신 주님의 권능을 온 세상에 전하게 되었나이다. 이는 파스카의 신비로 이루어진 주님의 위대한 업적이옵니다”(연중 주일 감사송1).

따라서 그리스도인으로 산다는 것은 “파스카 신비를 올바르게 깨닫고 열심히 살아 형제들에게 구원의 기쁜 소식을 널리 전하게”(사순 제4주간 화요일 본기도) 되는 것이고, 그렇게 “성자의 파스카 신비에 참여한 우리가 옛 죄를 깨끗이 씻고 새 사람이”(부활 팔일 축제 수요일 영성체 후 기도)되는 것이며, 마침내 “파스카 신비로 새로워져 부활의 영광에 이르게”(주님 부활 대축일 낮 미사 영성체 후 기도)되는 것이다.

□ 교우와 거래합시다 □

유대폰알인매장 (제이엠)W미용실 죽전메디뷰103호 W미용실/897-9905 010-8869-6440 최문수(프란치스코) 장현주(글라라)	롯데관광 분당 정자점 해외/티마/자유/항공권 허니문/골프/크루즈/국내 778-7456 / 010-6231-0183 민준기(요한)	김종찬 수학전문학원 초/중/고 수학전문 우리은행 옆 다빈치커피건물 4층 889-9543, 9554, 9654 김종찬(베드로), 나보영(베로니카)	 연대자동차 차량구입상담 정성것 안내 하겠습니다. 황철암(베네딕토) 010-5283-3645
대지 당구클럽 당구 매니아들의 쾌적하고 넓은 환경(금연시영) 최상의 당구용품 구비 무료강습 - 여성,실버세대 우대 죽전동1190-3 에타운6층 897-1910 오미영(프란치스코)	서울안지과 임플란트/심미보철/치아미백 내대지마을 건영타운 신자분환영 896-7572 원장 : 한춘택(다미아노)	너싱홈안솔 -노인요양전문시설- 정성것 돌보아드립니다. 한솔프라자 7층 키크림 옆 건물 262-2584 / 010-9348-3306 서장희(대레사)	배발갈비 돼지갈비 전문점 가족모임 / 회의용 룸 완비 동부아파트 앞 (구.신도불이) 단체차량운행 276-9292 정양선(베드로)
국어비행 초등반 제발 초등부터 시켜주세요! 영어 수학에만 집중하시나요? 중고등부 학생들의 이해력,논리력이 놀라울 정도로 부족합니다. 초등부터 다각도로 국어능력을 쌓아 종합학습능력을 향상시키고자 합니다. [스피치+논술+독서] 031-889-1779	카매니저 전 사증 수리 검사대행 보험수리 오일교환 죽전1동우체국맞은편 골드뱅크부동산옆 897-6878 / 011-214-8048 김현기(프란치스코)	앤'S 네일 젤울트라 전문점 손.발.젤아트.발톱교정 손케어 전문 죽전동1185-2.유평피아104호 (황아리속반찬가게 맞은편) 안은정(엘리사벳) 010-8504-0518	광개토 공인중개사 사무소 (스마트 증압 빌당관리) 공항버스 정류장 889-7707 김웅집(프란치스코) 안미숙(글라라)
영어비행 중/고등반 직강, 인강 - 현암/대지/죽전고등학교 - 바닥부터 다지는커리큘럼 -원장(연세대/조지타운대학원) - 철저한 개별 관리 031-889-1779	이누스바스 육실을 소망하다! 육질리모델링전문가 죽전교차로/263-6669 010-7163-4776 민미재(아가다)	대지카센타 자동차 전차중수리 검사대행. 사고수리 위치: 배발갈비옆 010-5261-1563 전두영(베드로)	듀엣결혼 교우우대 성실하게 성사위주 02-501-1373 010-8921-5786 임성은(아델라)
콩이랑사 곡식 제조. 판매. 배달 100%국산콩 곡식 두부 순두부. 연두부. 생비지 전한 콩물 백태. 서리태 건강한 청국장.도토리묵 노미희(크리스티나) 010-7118-9048 010-8768-9048 도담마을 우미1차이노스빌 앞	광명베베스쿨 어린이집 0세~만2세(4명) 사랑으로 항상 기쁨과 즐거움 이 넘치는 어린이집입니다. 305-2324/010-2383-2636 광명샤인빌 401-102호 조예숙(에스텔)	오볼작전 오징어불고기 전골/미고쟁식 고양갈국수 옆 오징어불고기전골, 미고쟁식 (고등어구이+계육볶음+국 밑반찬+아메깁) 898-2871/010-6239-2874 신정미(로사)	베이비수 스튜디오 가족사진/아기사진/리마인드 프로필사진 전문 성남 태평역 곡역성병원 옆 031-709-5112 송정웅(마리아)
디오프 스튜디오 가족사진/아기사진전문 삼둥이 및 연예인 촬영 다수진행 서초동 남부티미널역 근처 02-3288-3387 송정웅(마리아)	호도재가 방문요양센터 (병문요양, 복욕, 가족요양) 장기요양등급신청무로대행 중증,치매,노인성질환, 거동불편 85%국가지원 연대빌 103-503호 김말베드로 010-4878-3752 강예갈리아 010-6776-3752	 밥상머리 정성을 담은 반찬 전문점 반찬,김치,명절음식 전문 (우체국 건너편) / 구.국사향 조숙현(율리아나) 897-7784	서래한우갈비마을 가족모임 / 회의용 룸 완비 한우갈비/서래갈비/한돈 죽전동1345-4 (우미2차건너) 단체차량운행 889-8000/010-3413-6400 김향숙(엘리사벳)
죽전 삼성 유 통증의학과 삼성의료원 출신 통증 전문의 진료 최후 관절 비수술적 치료 전문 현암로139 동산프라자3층 546-1699 유(세레자요한)	손해사정법인 박정희 각종사고 손해액 및 보험금 산정 교통사고 안심처리 컨설팅 서비스 배상금/보험금의 적정액 확인 검증 면허 및 식감보험금의 타당성 검증 박정희(율리비아) 010-8897-5825	라라김밥.민군맥주 단체모임.생일파티 가족모임,김밥단체주문.예약 환영.주차가능 분당구 성남대로2번길 010-8872-6494 031-719-0999 김수진(유스티나)	

☺ 우리들의 정성 ☺

1월 28일 ~ 2월 3일

수입	지출
보통예금 1,697,580	보통예금 6,189,200
미사예물 500,000	미사예물 500,000
교무금 2,255,000	사제관운영비 880,000
주일헌금 1,701,000	수도광열비 78,990
특별헌금 57,200	차량유지비 587,240
과교무금 260,000	수수료수선비 100,000
건축헌금 1,011,000	통신비 51,350
후원금 250,000	
감사헌금 150,000	
사용료수입 100,000	
합계 7,981,780	합계 8,386,780
본당잔액	4,682,000 (19.1.27.기준)
후원금 (제대초, 꽃, 주일학교, 타일, 차량, 기타)	
손정아 30,000	이경자 20,000 심희영 200,000
시설헌금	
감사헌금	
익명 20,000	익명 100,000 이경자 30,000
건축헌금 (부채상환)	
김옥재 70,000	손정아 50,000 이창희 100,000 심희영 150,000
정병길 25,000	김준호 200,000 유옥자 20,000 류승우 40,000
336,000	
대출액 429,860,000	대출잔액 180,000,000

☺ 소공동체(반) 모임 안내

구역	반	시 간
삼 성	1	매월 두 번째 목요일 오전 10시
루 미	1, 2	매월 세 번째 화요일 10시
	형제회	매월 첫 번째 주일 오후 7시 사제관지하
우 림	1	매월 네 번째 수요일 오후 4시
주 은	1, 2	2주에 한 번 목요일 오전 10시
	1	매월 두 번째, 네 번째 월요일 오후 7시
진 사	2	2주에 한 번 수요일 오후 7시30분
	1	매월 두 번째 화요일 오후 1시
쌍 용	1, 2	매월 마지막 월요일 저녁 7시30분
	형제회	매월 세 번째 토요일 저녁 7시
푸르 1	1, 2	매월 두 번째 월요일 저녁 7시30분
	1,2,3	매월 첫 번째, 세 번째 월요일 오후 2시
푸르 2	형제회	매월 마지막 토요일 저녁 7시
	1	매월 세 번째 월요일 저녁 8시

*날짜, 시간 변동 시 사무실에 이야기 해주시기 바랍니다

☺ 단체별 교육관 청소 구역 안내

장 소	담당 단 체
1층	카페
2층	자모회, 꾸리아, 연영회
3층	레지오, 교사회
서쪽계단 (화장실쪽)	ME
동쪽계단 (로비포함)	울뜨레아
화장실	레지오
성당주변	요셉회
사제관지하화장실	레지오
사제관지하교리실	남성 레지오
분리수거 및 주변정리	주일학교 교사회
주방	소공동체, 자모회

☺ 제단체 모임 안내

단 체 명	장 소	시 간
구세주/성모성심/천상	교육관	매주 화요일 저녁미사 후
인자하신모후	교육관	매주 화요일 저녁미사 후
일지/천사 모후	교육관	매주 수요일 오전10시 미사 후
사도들모후	교육관	매주 수요일 저녁8시
평화/순교자 모후	교육관	매주 금요일 오전10시 미사 후
하늘의 문	사제관지하	매 주일 저녁6시
울뜨레아	교육관	매월 둘째 주일 교중미사 후
꾸 리 아	교육관	매월 세번째 주일 교중미사 후
성소분과	교육관	매월 둘째주 7시 미사 후
선교분과	사제관지하	매월 세 번째 주일 교중미사 후
자 모 회	교육관	매월 첫째주 토요일 오후 3시
요 세 회	교육관	매월 첫째 주일 교중미사 후
대 건 회	사제관지하	매월 네번째 주일 교중미사 후
사랑의기도회	교육관	매주 목요일 오후 8시
자비심기도회	사제관지하	매일 오후 3시
사회복지분과	교육관	매월 세 번째 주일 교중미사 후

☺ 전입하신 교우분들을 진심으로 환영합니다.

성 명	세례명	가족수	주 소	전 본 당
최병규	바오로	5	삼 성	공 도

(구역장, 반장님들께서는 신부님과 인사를 나눌수 있도록 연락 및 방문 바랍니다.)

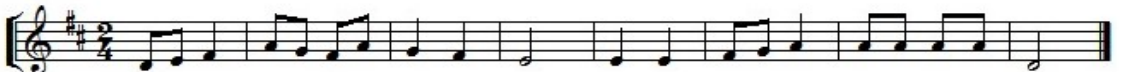

주 - 님 천 - 사들 앞 에 서 찬 미 노 - 래 부 르 나 이 다

백종원의 본가(평택대점)	나엘텔레콤	평택 성모 안과
우삼겹 전문점 점심특선 및 식사, 생고기 단체석 완비 안창달 대건안드레아, 남미영 카타리나 문의 : 618-1192	스마트폰 · 인터넷 · IPTV 개통  김나영(미카엘라) 맑은샘사우나 옆 노랑버스 나엘텔레콤 010-9918-7729	- 수 술 상 담 - 평택역 앞 파주옥 뒤 케익타운 옆 원장 : 안과전문의 강태환(노엘) ☎ 618-3131
만화카페 『내방처럼』	성모 어린이집	K비전안경
내방처럼 편안하게 즐기자! blog.naver.com/o210o 진사리 다이소 맞은 편 3층 이일영 사무엘, 오미환 사비나 ☎ 656-8144 H.P 010-9217-8144	-영아 전담 지정 보육시설- 대상 : 3개월 ~ 만3세 시간 : 평 일 7:30 ~ 19:30 토요일 7:30 ~ 14:00 위치:주은청설105동 옆 단독건물 운영 : 성안드레아 수녀회 ☎ 653-0312	가까이 멀리 잘 보이는 개인맞춤 기능성 안경 전문체인 ※ 신자 10% 할인 위치 :평택시청 사거리 천안 지하차도 앞(구 대우자동차자리) 대표 : 심재홍 (가예파노) ☎ 618-0929
LG오뚜화장품(진사점)	 평택신용협동조합	안경 본데이
주부사원모집(외국인, 알바) 1일 10분, 1달 15회, 월25만원 - 판매강요 × - 상담시 사은품 증정 김상완 마르셀리노 위치 : 주은청설입구 파리바게트 2층 ☎ 656-8855	대출 · 예금 · 공제(화재보험) 신협은 조합원이 주인이자 경영자입니다. 대한민국 희망금융 신협! 본 점 : 654/655-1354 송탄지점 : 663/664-1354	평화를 빕니다. 프르지오 2차 후문 앞 이재영(바오로) ☎ 652-5557 H.P 010-9000-5597
김고집 숯불갈비		 금강보청기 평택센터 국가보조금 131만원 지원전문 평택역앞 롯데리아, 스타벅스건물 4층 이장원(요셉) ☎ 653-6536, 010-7316-3736
돼지 양념갈비 전문점 삼겹살, 한우등심, 육회 등 메뉴 다수 노랑버스(놀이방), 단체석 완비 김용운(아우구스티노) 이미하(아가다) T : 655-0487	국내산 명품등심 생삼겹살 천연 장수 공동 불판구이 영주우휴 · 주차가능 위치: JC공원 외환은행 주차장 옆	

성소분과 후원 계좌

신 협 131 - 019 - 027324 진사리 성당

천리 요셉 성당

“하느님은 사랑이십니다.”

전례봉사 안내

시간	2/11 (월)	2/12 (화)	2/13 (수)	2/14 (목)	2/15 (금)	2/16 (토)	2/17 (주일)	
구분	06:30	19:30	10:00	19:30	06:30	18:30	06:30	10:30
해설	정용걸	남길용	오기현	김은희	김지연	김경래	정용걸	김은희
독서	손수행	오규옥	박성민	최미애	박재희	방채성 이성흔	마정수 박재희	김영식 한종숙
반주		김명신	김명신	김지연	김명신	송혜수	김지연	한선아
날짜 내용	연중 제 5 주일 (2/10)		연중 제 6 주일 (2/17)		연중 제 7 주일 (2/24)		연중 제 8 주일 (3/3)	
미사안내 및 전례담당	목리2		신미주1,2		천리2, 금광, 에이스		서리1,2	
성당 청소 구역	목리 1		목리 2		신미주1,2		천리2, 금광, 에이스	
청 소 일 시	2/9(토)		2/16(토)		2/23(토)		3/2(토)	

♥ 전임교우 - 환영합니다!

전(前)교구/성당	세대주 성,본명	신자가족	주 소	구역-반	전화번호

♥ 전출교우 - 안녕히 가십시오!

세대주 성,본명	신자가족수	사시던 곳	가 신 본 당	주 소

교우들의 공간

▣ 안나회에서 교육관 건립기금 마련을 위한

“아나바다”(아껴쓰고, 나누어 쓰고, 바꾸어 쓰고, 다 쓰고)를 실시하고자
후원물품을 접수받습니다.

일시 : 수시로 접수

후원물품 : 의류, 신발, 생활용품, 도서, 주방기구, 전자제품 등

접수 : 안나회 창고, 사무실

⊕ 우리들의 정성(1월 28일 ~ 2월 3일)

미 사 참 례 현 황										총 신자 수 본당 시설
1/28 (월)	1/29 (화)	1/30 (수)	1/31 (목)	2/1 (금)	주 간 합 계	2/2 (토)	2/3 (주일)		주 일 합 계	
06:30	19:30	10:00	19:30	06:30		18:30	06:30	10:30	296	925
22	55	52	63	32		72	32	192		352

교 무 금 현 황						
총 세대수	책정 세대	미책정 세대	납부 세대	미납 세대	책정율(%)	납부율(%)
339	125	214	113	226	36.5	33.3
교무금	총 36세대 ₩3,070,000	김은영 안나, 조익형 스테파노, 백영준 스테파노, 김영성, 박양자 사비나, 김발화 아녜스, 김애숙 에디타, 조돈요 토마, 김원쾌 마티아, 최명신 모세, 강정희 말가리다, 최호선 아녜스, 오정환 요한, 김영운 안스가리오, 김현경 안나, 김근중 야고보, 김영혜 아녜스, 김청일 요한, 김영분 글라라, 이희자 스콜라스티카, 함경옥 골롬바, 박영호 이냐시오, 서영주 요셉, 이태권 토마, 김현철 마론, 한기덕 베드로, 신문철 마리아, 장미남 요안나, 최춘자 골렛다, 손무원 요한, 한건용 루카, 안성열 루카, 이석백 알렉산델, 이범준 세바스티안, 문희선 요한, 김효섭 야고보				

현 금 및 후 원 금 현 황						
주일현금(1,2차)	₩2,086,000	오만원권: 0장	만원권: 76장	오천원권: 153장	천원권: 561장	기타: 0원
건 축 현 금	조익형 180만원, 김영혜 120만원, 오규옥 50만원, 오정환 30만원, 이정자 20만원, 한건용 15만원, 김은영 10만원, 백영준 10만원, 김영성 10만원, 김원쾌 10만원, 최명신 10만원, 강정희 10만원, 김청일 10만원, 김효섭 10만원, 문희선 5만원, 이석백 5만원, 연창순 5만원, 이필여 5만원, 박명숙 3만원					
주간 수입, 지출	수 입		지 출		비 고	
	₩13,990,745		₩5,417,530			

※ 교무금 자동 이체 계좌 : 신한 131 - 002 - 038868 예금주 : 천리성당
 ※ 건축현금 자동 이체 계좌 : 신한 131 - 016 - 372944 예금주 : 천주교수원교구
 ※ 성소후원회 자동 이체 계좌 : 신한 131 - 015 - 784764 예금주 : 천리성당
 ※ 초등부 주일학교 후원 계좌 : 신한 131 - 016 - 372982 예금주 : 천주교 수원교구

♥ 봉헌 내역에 궁금한 점이 있으시면 사무실로 문의하여 주십시오. ♥

<p>종합 보험 대리점</p> <p>생명, 화재보험, 종신, CI보험, 저축, 어린이보험, 연금보험, 운전자, 자동차보험</p> <p>☎ 010-4278-9009</p> <p>박 미 숙 레지나</p>	<p>633 주어탕</p> <p>김이네 행복한 족발집</p> <p>남사면 한숲로54 아곡프라자 101호</p> <p>031-3380-633</p> <p>카톡 ymh0208</p> <p>장형식(안토니오), 윤미희(세실리아)</p>
----------------------------------------------------------------------------------------------------------------------------	-----------------------------------------------------------------------------------------------------------------------------------------------

2019년도 교육관 건축헌금 현황

(1월 27일 현재)

개 인

성명 / 세례명	2019년	성명 / 세례명	2019년
강정희 말가리다	100,000	이강숙 마리아	20,000
권혁진 리카르도	1,000,000	이동섭 가브리엘	300,000
김기화 부르노	50,000	이석백 알렉산델	350,000
김남영 베드로	100,000	이순자 안나	100,000
김남영 베드로	1,000,000	이옥임 율리아나	100,000
김명숙 바울리나	200,000	이용구아우구스티노	100,000
김병수 세레나	150,000	이윤영 그레고리오	100,000
김봉단 마리아	100,000	이윤재 안젤로	150,000
김영성	100,000	이정자 데레사	200,000
김영식 야고보	1,000,000	이필여 루치아	50,000
김영혜 아네스	1,200,000	이형모 스트라베르도	100,000
김옥희 마리아	100,000	임순옥 엘리사벳	200,000
김용남 베드로	50,000	장미진 수산나	30,000
김원패 마티아	100,000	정명주 안나	200,000
김은영 안나	100,000	정정주 안나	100,000
김은옥 마리아	100,000	정호순 바울라	50,000
김청일 요한	100,000	정현열 스테파노	200,000
김태경 요셉	200,000	조익형 스테파노	1,800,000
김학기 모이세	300,000	조정숙 데레사	1,000,000
김현두 베드로	100,000	조종수 소화데레사	100,000
김홍식 아브라함	200,000	조춘국 베난시오	300,000
김효섭 야고보	100,000	주상환 안드레아	200,000
나선녀 루치아	100,000	최명신 모세	100,000
노진우 다니엘	100,000	최봉림 데레사	2,000,000
문희선 요한	100,000	최상호 알베르토	1,000,000
박명숙 마리아	30,000	최수용 프란치스코	200,000
박순옥 데레사	500,000	최영옥 아가다	30,000
박현숙 로사리아	30,000	최호선 아네스	1,000,000
방효건 요셉	100,000	표현숙 마르타	50,000
백영준 스테파노	100,000	한건용 루카	350,000
송경옥 카타리나	500,000	한기덕 베드로	100,000
송기숙 루시아	100,000	한종숙 마리아	100,000
송호정 루카	100,000	익 명	100,000
신경옥 글라라	100,000		
안금용 베드로	2,000,000		
연창순 루시아	50,000		
오규옥 모니카	700,000		
오동훈 프란치스코	100,000		
오순화 디오니시아	100,000		
오정환 요한	300,000		
윤병규 베드로	100,000	계 :₩22,640,000	
윤지혜 헤드비제스	200,000		

후 면 계 속

※ 건축헌금 자동이체계좌 : 신한 131 - 016 - 372944 예금주 : 천주교수원교구

2019년도 단 체		
단체명	2019년	비고
연령회	3,000,000	
성령기도회	100,000	
소공동체	3,900,000	2차 판매기간 : 1월 20일 ~ 2월 3일
계 :₩7,000,000		
합계 : ₩29,640,000		

가톨릭신자의 의무!

- ① 주일 및 의무축일 미사 참례
- ② 연 1회 이상 고해성사
- ③ 적어도 연1회 부활시기에 영성체
- ④ 정해진 날에 금식과 금육
- ⑤ 교회의 혼인법 준수
- ⑥ 교회유지를 위한 교무금과 헌금 봉헌

5분 교리

주일, 의무축일에 미사에 참례할 수 없는 부득이한 경우에

- ① 공소예절을 바친다.
- ② 묵주기도 다섯단을 바친다.
- ③ 주일 독서와 복음을 묵상한다.
- ④ 선행(희생과 봉사활동)을 실천한다.

성 경 입 문**22. 복음서들은 어떤 형성과정을 거치면서 지금의 책이 되었습니까?**

☞ 복음서의 형성과정은 세 단계를 거쳤습니다.

첫째, 하느님나라의 복된 소식을 전한 나자렛 예수님의 삶과 가르침이 있었습니다.

둘째, 예수님의 죽음과 부활을 목격한 제자들이 삶과 가르침을 ‘케리그마’, 곧 짧은 형태의 설교로 전하기 시작하고, 이와 동시에 초기 그리스도교 공동체는 예수님의 말씀과 행적들을 모아 전례와 교리교육과 호교론과 선교에 이용하였습니다. 이 둘째 단계에서 교회가 모은 전승들은 처음에는 대부분 구두 전승이었겠지만, 시간이 지나면서 기록된 전승도 포함하였을 것입니다.

셋째, 복음서 저자들이 초대교회가 간직해온 다양한 예수님전승들을 입수하여 저마다 그분의 가르침을 자기네 공동체의 상황에 적용할 목적으로 고유한 복음을 썼습니다.

23. 왜 성경을 반복하여 읽어야 합니까?

☞ 하늘에 계신 아버지께서는 성경 안에서 당신 자녀들을 언제나 친절히 만나 주시고 그들과 말씀을 나누십니다. 그리고 하느님의 말씀은 교회에 있어서는 지탱과 힘이 되고, 교회의 자녀들에게는 신앙의 힘, 마음의 양식, 영성 생활의 깨끗하고 마르지 않는 샘이 되는, 힘과 능력을, 간직하고 있습니다(계시헌장 21항). 이러한 이유 때문에 우리는 성경을 자주 반복하여 읽어야 합니다.

24. 성경을 읽음으로써 우리가 알게 되는 유익한 점은 무엇입니까?

☞ ① 성경은 인간의 존엄성을 말해줍니다 : “하느님의 모습으로 사람을 창조하시되 남자와 여자로 그들을 창조하셨다.” (창세 1,27)

② 모든 피조물은 전능하신 하느님의 관대함과 아름다움을 보여줍니다. 한 마디로

우주 창조의 신비를 알려 줍니다: “하늘은 하느님의 영광을 이야기하고 창공은 그분 손의 솜씨를 알리네.” (시편 19,2)

③ 인간에 대한 하느님의 극진한 사랑을 보여 줍니다: “하느님께서서는 세상을 너무나 사랑하신 나머지 외아들을 내주시어, 그를 믿는 사람은 누구나 멸망하지 않고 영원한 생명을 얻게 하셨다.” (요한 3,16)

④ 어려움에 처한 우리에게 힘과 용기를 주십니다 : “고생하며 무거운 짐을 진 너희는 모두 나에게 오너라. 내가 너희에게 안식을 주겠다.” (마태 11,28)

⑤ 모든 사람의 복지를 위해서 관심을 가져야 한다고 요구하고 있습니다 : “누구든지 세상 재물을 가지고 있으면서도 자기 형제가 궁핍한 것을 보고 그에게 마음을 달아 버리면, 하느님 사랑이 어떻게 그 사람 안에 머무를 수 있겠습니까?” (1요한 3,17)

⑥ 이기적인 인간이 되지 말고 이타적(利他的)인 사람이 되라고 말하고 있습니다 : “누구든지 내 뒤를 따라오려면, 자신을 버리고 날마다 제 십자가를 지고 나를 따라야 한다. 정녕 자기 목숨을 구하려는 사람은 목숨을 잃을 것이요, 나 때문에 자기 목숨을 잃는 그 사람은 목숨을 구할 것이다.” (루카 9,23-24)

⑦ 우리는 외로운 존재가 아님을 알려 줍니다: “내가 너희에게 명령한 모든 것을 가르쳐 지키게 하여라. 보라, 내가 세상 끝 날까지 언제나 너희와 함께 있겠다.” (마태 28,20)

이 밖에도 성경은 하느님의 나라와 그리스도의 부활과 인간의 부활 그리고 최후의 심판과 천국에서의 영원한 행복 등 인생의 가장 중요한 문제에 대한 해답을 말해 주고 있습니다.

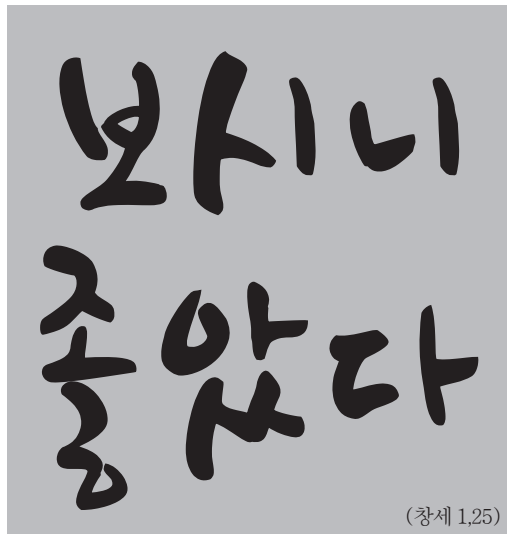

연중 제5주일



본당 복음화목표

그리스도를 배우는 **교육활동**
신앙소통을 위한 **소공동체 활성화**
교우간의 **교류활성화**

교회이야기

「교회법전」에 대하여 ②

두 번째로 제기되는 질문은 교회법전이 무엇인가 하는 것이다. 이 질문에 잘 대답하기 위하여 교회법의 첫 원천으로서 교회의 모든 사법 및 입법 전통이 유래하는 구약과 신약 성경에 내포된 법의 먼 유산을 명심해야 한다. 참으로 주 그리스도께서는 구약의 하느님 백성의 역사와 체험을 통하여 점진적으로 형성된 율법서와 예언서의 매우 풍부한 유산을 조금도 파괴하지 않으시고 오히려 완성하심으로써(마태 5,17 참조) 새롭고 더 높은 모양으로 신약의 유산의 한 부분이 되도록 하셨다.

그러므로 바오로 사도께서 파스카 신비를 설명할 때, 의화는 율법 준수가 아니라 신앙을 통하여 이루어진다고 가르쳤지만(로마 3,28; 갈라 2,16 참조), 그렇다고 십계명의 의무도 배제하지 않았고(로마 13,8-10; 갈라 5,13-25; 6,2 참조), 하느님 교회의 규율(1코린 5—6장 참조)의 중요성도 부인하지 않았다. 이렇게 신약의 기록들은 규율의 중요성을 한층 더 잘 깨닫도록 하며, 이 중요성이 선포된 복음 자체의 구원적 성격에 얼마나 더욱 밀접하게 합치되었는지 알아듣게 한다.

그러니만큼, 법전의 목적은 애덕, 은총, 특은의 우위성을 지적하는 한편 또한 교회의 사회생활에서나, 거기에 속한 각 개인의 생활에서나 동시에 그 조직적 발

전이 더 쉬워지도록 교회적 사회에 그러한 질서를 창조하는 것이다.

법전은 계시와 전승의 사법 및 입법 유산 위에 세워진 교회의 첫째가는 입법 문헌으로서, 개인과 사회생활에서나 교회의 활동 자체에 있어서나, 당연한 질서를 확립시키는 데에 없어서는 안 될 도구로 여겨지고 있다. 그러므로, 창설자이신 하느님께서 제정하셨거나 사도전승이나 그 밖에 가장 오래된 전승에 바탕을 둔 교회의 교계 제도와 조직 구조의 근본적인 요소들 외에, 그리고 교회 자신에게 맡겨진 세 가지 직무의 수행에 대한 근본적인 원칙들 외에도 법전은 어떤 규율과 행동 규범까지 정하여야 한다.

법전이라는 도구는 일반적으로는 제2차 바티칸 공의회가 가르침, 특히 그 교회론적인 가르침에 명백하게 제시된 대로 교회의 본성에 완전히 부합한다. 더욱이, 어떤 의미에서는 이 새 법전은 이러한 가르침 즉 공의회와 교회론 자체를 교회법적인 언어로 바꾼 위대한 노력이라고 생각할 수 있다. 법전은 공의회가 가르침으로 묘사된 교회 상을 교회법적 언어로 완벽하게 바꾸는 것이 불가능하다고 할지라도 그 교회상을 원형으로서 항상 반영해야 하고 그 줄거리를 법전 성격상 그 안에 될 수 있는 대로 표현해야 한다.(다음호 계속)

“너희만은 거르고 지나가겠다.”

(탈출 12,13)

3. 이집트 탈출과 모세 (2) 열 가지 재앙과 파스카 (탈출 4,1-13,16)

[하느님께 선택된 모세는 파라오에게 이스라엘 민족을 이집트에서 내보내 줄 것을 요구하지만 거절 당한다. 파라오는 하느님께서 준비하신 열 번째 재앙을 겪은 후에야 모세의 요구를 받아들였고 이스라엘은 떠날 준비를 하며 파스카 축제를 지낸다.]

① 열 가지 재앙

“한밤중에 주님께서서는 이집트 땅의 만아들과 만배를, 곧 왕좌에 앉은 파라오의 만아들부터 감옥에 있는 포로의 만아들과 짐승의 만배까지 모조리 치셨다.”(12,29)

고통과 공포를 유발하는 이 재앙들의 표징은 정의 하느님과 오만한 파라오 사이에서 벌어지는 계속적이고 끈질긴 투쟁을 묘사하는 것으로, 하느님께서 내리시는 징벌이며 또한 하느님의 권능을 잘 드러낸다.

마지막 재앙이자 이 이야기의 절정인 ‘만배를 죽이는’ 열 번째 재앙은 훗날 이스라엘에서 첫 아들이나 수확의 만물, 동물의 만배를 하느님께 봉헌하는 전통의 배경이 되었다.

② 파스카 축제

파스카 축제는 원래 유목민들의 의식에서 나온 것으로서 이동하기 전 날 자신들의 안위를 지켜 주길

기원하며, 양의 피를 천막문설주에 바르고 음식을 나누던 축제였으나 이 의식을 이집트 탈출사건과 연결하여 그 의미를 새롭게 받아들였다. 곧 파라오를 굴복시킨 이 승리를 이스라엘 백성의 구원과 해방의 날로 기념하며 지내게 된 것이다.

/파/스/카/ 축제에 관하여

파스카(Pascha, /넘어가다/라는 뜻)는 주님께서 문설주에 양의 피가 묻은 집은 /넘어가기/로 약속하신 열 번째 재앙과 연관(1,13이하)된다.

파스카 축제가 히브리인들이 종살이에서 자유로 /넘어갔던/ 밤을 기념한다는 해석은 예수님이 죽음에서 생명으로 /넘어가신/ 그리스도의 /죽음-부활/의 신비로 확장된다. 우리 자신도 죄의 노예라는 죽음에서 은총의 새 생명과 자유로 /넘어감/으로써 그 신비에 참여하고 기억하며 지금 여기서 재현하는 것이다.

무교절 음식, 누룩 없는 빵은 미사 중 사용하는 제병(밀떡)으로까지 이어진다.

묵은 나에서 새로운 나로 넘어가는 것이야말로 나 자신에서 일어나는 소중한 파스카입니다.

(출처: 여정-오경)

+ 복/음/단/상 +

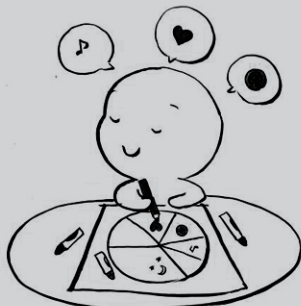

내 뜻보다는 예수님 뜻에 순종하여 계획을 세우고
이를 성실하게 지키기

스승님 재회가
방사토록
아셨지만
한 마리도
잡지 못하였습니다.
그러나
스승님의
말씀대로
제가
그물을 내리겠습니다
(루카 5:5)



천주교의 한국 전래

하느님 앞에 만민은 평등

천주교가 우리나라에 들어온 때는 지금부터 230여 년 전입니다. 물론 서학을 연구하던 학자들을 중심으로 예수님을 믿는 이들의 모임이 자생적으로 형성되어 있었지만, 이승훈(베드로)이 북경에서 프랑스 사람 그라몽(Grammont) 신부에게 세례를 받고 돌아 왔을 때부터 본격적인 신자들의 공동체가 시작되었습니다.

“

한국 천주교는
서양 선교사에 의해서가
아니라 자생적으로
천주교 신앙을 전수받아
공동체를 형성했다.

”

1784년 3월에 귀국한 이승훈은 북경에서 가지고온 교리서를 이벽(요한 세례자)과 함께 읽고 연구하면서 천주교 신앙을 전하기 시작했습니다. 이것이 바로 한국 천주교회의 기원입니다. 이승훈은 이벽과 권일신(프란치스코 하비에르)에게 세례를 주었고, 이들은 교회의 '세 전도사'로 불리게 되었습니다. 이와 같이 외국인 선교사가 천주교를 우리나라에 전한 것이 아니라 우리 민족 스스로 천주교 신앙을 받아들인 것입니다.

초기교회 신자들의 입교 동기는 현세 기복적이며 염세적 경향과 사후 내세지향적인 것으로 나타납니다. 천주교 신앙을 일종의 사회적 복음이나 유교적 관습을 배척하는 특이한 문화로 이해한 신자들도 있었으며, 천주교의 복음정신인 사랑을 신분적 질서를 기반으로 한 조선왕조의 사회구조에 맞서는 것(평등)으로 받아들인 것입니다. 천주교가 모든 계층으로(양반, 중인, 천민) 쉽게 빠르게 전파될 수 있었던 가장 큰 이유는 바로 사회적 평등을 체험하게 하는 하느님의 사랑 때문이었습니다. 한국천주교는 초기부터 1백여 년 동안 무수히 많은 크고 작은 박해를 받으며 성장해 왔으며, 박해의 직접적인 원인은 천주교의 교리와 당시 정치사회적 이념과의 차이에서 비롯되었던 것입니다.

(출처: 예비신자 교리서, 예비신자 교리 해설서)



본당소식



+

"그리스도인에게서는 성서가 으뜸이며,
묵주기도는 실제로 성서를 요약해 놓았다."
(라코르데르 / Lacordaire)

본당 설립 10주년 감사 묵주기도 100만단
봉헌이 1월 13일 현재 까지
222,238단이 봉헌 되었다.
기도가 합쳐지는 가운데 주님의 구원과 은총이
우리공동체에 가득하기를 바란다.

❖본당 운영비 보고(2019.1.31 기준)

신 자 현 황			
세대	남	여	계
1,782	2,016	2,653	4,669
미사참례현황(22.19%)			
구분	미사	참례인원	
토	16:00(초등부)	126	
	19:30(중고등부)	164	
주일	08:30	202	
	10:30	374	
	19:30(청년)	170	
소계		1,036	

자산계정		부채계정 및 기본금계정	
계정과목	금액	계정과목	금액
현금	0	(부채계정)	
보통예금	453,907,203	교구차입금	250,000,000
출자금	1,000,000	퇴직급여충당금	71,224,546
토지	3,865,000,000	미사예물	5,320,000
건물	8,845,698,610	(기본금계정)	0
차량운반구	18,965,000	기본금	13,071,063,610
성물	590,400,000	차기이월잉여금	651,032,670
장기수선예치금	150,000,000	장기수선적립금	150,000,000
퇴직예치금	71,224,546	운영수지차액	-202,445,467
자산총계	13,996,195,359	부채및기본금총계	13,996,195,359

❖감사합니다(1/28~2/3)

우리들의 정성		감사헌금			
교무금	13,730,000	김민정	50,000	방원주	100,000
주일헌금	2,412,620	조윤정	10,000	민영미	500,000
특별헌금	1,186,980	백선	100,000		
기타헌금	80,000	제대초봉헌			
감사헌금	1,040,000	이상현	90,000	정현미	10,000
헌금봉헌권	2,100,000	김용금	30,000	장정진	100,000
건축헌금	150,000	고재전	50,000	반중근	100,000
과년도교무	4,790,000	남웅남	50,000		
성소후원금	305,000				
합동예물		건축헌금			
후원금	20,000,000	백선	100,000	김성원	50,000
계	45,794,600				

❖환영합니다

이름(세례명)
권정미(스텔라)
궁내동 동양파크105-102
정현철(스테파노)
산운마을 503-603
안양석(라파엘)
판교원마을 301-2702
이승진(가브리엘)
산운마을1306-3304

➡ 교우와 거래합니다 <

오버제 미술학원

초, 중등/예중, 예고입시/6, 7세/성인
개인별/소수정예 맞춤지도
운중로 115, 판오션타워 503호
031-703-3811

전숙연 실용음악

동판교점 8016-2908/서판교점 8017-2908

재즈피아노_기타_드럼_보컬_색소폰
알프레드 피아노_관현악_작곡_연습실대여
유.초.중.고등.성인/취미/입시/전문연주자과정

알레르망 이불.혼수

알레르기 방지, 아토피 비염에 효과
서판교 하나은행옆(운중로237)
031.702.8811

백출숙만두 김가네

031-8017-8255 031-757-7548

모든메뉴 포장가능, 배달가능(15,000원 이상)
운중동 936-6(신한은행 뒷편)

HANS 케익전문 CAFE

단체주문가능
서판교 한살림옆(판교도서관방향)
031.8016.1990 / 010.3005.5586

수제 이선생 반찬가게

최고급 식재료 / NO 화학조미료
손님의 건강을 내가족처럼
운중로 267번길 4-12 103호
031.702.4789 / 010.2943.5429

will 성월병원

어지럼증클리닉/관절·척추클리닉
통증클리닉/내과·종합검진센터

모란역 9번출구/ T 1833-7572

뜻사랑

분당구 운중로 138번길 24-5 1층
031.8017.4060 / 010.8870.9093

황하군(테오도로)

청호나이스

침대 매트리스 - 판매, 케어
정수기, 공기청정기 - 렌탈, 판매

여지영(프란치스코) 010.5112.6481



판교 성 프란치스코 성당

2019년 2월 10일 / 발행인 : 김대영 베드로 신부

E-mail : stfran@casuwon.or.kr

카페 : <http://cafe.daum.net.st.francisco>

YOUCAT (가톨릭 청년 교리서)

283. ‘행복 선언’은 어떤 내용인가요?

“행복하여라, 마음이 가난한 사람들!

하늘나라가 그들의 것이다.

행복하여라, 슬퍼하는 사람들!

그들은 위로를 받을 것이다.

행복하여라, 온유한 사람들!

그들은 땅을 차지할 것이다.

행복하여라, 의로움에 주리고 목마른 사람들!

그들은 흡족해질 것이다.

행복하여라, 자비로운 사람들!

그들은 자비를 입을 것이다.

행복하여라, 마음이 깨끗한 사람들!

그들은 하느님을 볼 것이다.

행복하여라, 평화를 이루는 사람들!

그들은 하느님의 자녀라 불릴 것이다.

행복하여라, 의로움 때문에 박해를 받는 사람들!

하늘나라가 그들의 것이다.

사람들이 나 때문에 너희를 모욕하고 박해하며, 너희를 거슬러 거짓으로 온갖 사악한 말을 하면, 너희는 행복하다! 기뻐하고 즐거워하여라. 너희가 하늘에서 받을 상이 크다.

사실 너희에 앞서 예언자들도 그렇게 박해를 받았다.”(마태 5,3-12)

284. ‘행복 선언’이 중요한 이유는 무엇인가요?

하느님 나라를 갈망하는 사람은 예수님이 행복에서 중요하다고 말씀하신 것, 곧 행복 선언에 희망을 둡니다.

아브라함 때부터 하느님은 당신 백성에게 약속하셨습니다. 예수님은 그 약속이 하늘나라에서도 유효하다고 말씀하실 뿐만 아니라 그것을 당신의 인생 계획으로 삼으십니다. 다시 말해 하느님의 아드님이 우리의 가난을 함께 나누기 위해 가난해지시고, 기뻐하는 사람들과는 함께 기뻐하고 슬퍼하는 사람들과는 함께 슬퍼하십니다(로마 12,15 참조). 그분은 폭력을 사용하지 않으시며 다른 뺨마저 돌려 대십니다(마태 5,39 참조). 그분은 자비로우시고 평화를 이루시며, 이를 통해 하늘나라로 가는 확실한 길을 알려 주십니다.

285. 영원한 행복이란 무엇인가요?

영원한 행복이란 하느님을 바라보며 하느님의 기쁨 안으로 받아들여지는 것입니다.

영원한 행복이란 성부와 성자와 성령이신 하느님 안에서 영원히 살고 기뻐하며 그분과 하나가 되는 것입니다. 그분 안으로 받아들여지는 것은 인간으로서는 상상할 수도 없는 무한한 행복입니다. 그 행복은 순전히 하느님의 은총으로 받는 선물입니다. 우리는 그런 행복을 스스로 만들 수도 없고, 그 고귀함을 이해하지도 못하기 때문입니다. 하느님은 우리가 행복을 선택하기를 바라십니다. 우리는 자유 의지로 하느님을 선택하고, 그분을 그 무엇보다 더 사랑하며, 힘닿는 데까지 선을 행하고 악을 피해야 합니다.

◆ 여성 소공동체 ◆

◇전입교우 환영합니다.

이름	세례명	지역 구역 반	주 소
김민중	바오로	2-1-1	봇들마을 101동
이재호	대건안드레아	2-4-1	봇들마을 402동
박선옥	율리안나	4-3-3	백현마을 323동
손경아	세실리아	6-1-2	원마을 919동

-전입교우분들은 신부님과 전입면담을 하시기 바랍니다. 면담은 매 미사 후 1층 집무실에서 합니다.

◇제물봉헌 및 청소구역

제물 봉헌	2월 10일	2월 17일
	4지역	4지역
청소 구역	2월 15일	
	5지역 4,5구역(백현8,9단지, 주택)	

◆ 남성 소공동체 ◆

◇형제회 모임 일정

구역	일시	장소
1지역 1구역 (판교원11)	2월 24일(일) 16시	본당 회합실
1지역 2구역 (판교원12)	2월 24일(일) 16시	본당 회합실
2지역 1구역 (봇들1)	2월 24일(일) 16시	본당 회합실
2지역 2구역 (봇들2)	2월 18일(월) 20시	커뮤니티센터
2지역 3구역 (봇들3)	2월 24일(일) 16시	본당 회합실
2지역 5구역 (봇들5)	2월 10일(일) 18시	남원추어탕
2지역 6구역 (봇들6)	2월 16일(토) 20시	601동 804호
3지역 1구역 (봇들7)	2월 24일(일) 17시	인근식당
3지역 2구역 (봇들8)	2월 12일(화) 20시	커뮤니티센터
3지역 3구역 (봇들9)	2월 11일(월) 20시	서예교실
3지역 4구역 (호반 Summit)	2월 10일(일) 10시	본당 카페
4지역 1구역 (백현1)	2월 20일(수) 20시	커뮤니티센터
4지역 2구역 (백현2)	2월 24일(일) 16시	본당 회합실
4지역 4구역 (백현4)	2월 24일(일) 16시	본당 회합실
4지역 5구역 (알파리움)	2월 16일(토) 15시	커뮤니티센터
5지역 4구역 (백현8)	2월 16일(토) 19시30분	커뮤니티센터
5지역 5구역 (백현9)	2월 24일(일) 16시	본당 회합실
6지역 (원9,10, 주택)	2월 14일(목) 19시30분	독배기 동태탕

◆ 제분과위원회 ◆

◇사회복지분과 월례회의

일시: 2월 10일(주일) 10시 장소: 제1회합실

◇제분과위원회 월례회의

일시: 2월 17일(주일) 10시 장소: 제1회합실

◆ 평단협위원회 ◆

◇연령회 월례회의

일시: 2월 10일(주일) 9시 미사 후

장소: 프란치스코홀

◇바다의 별 Cu. 월례회의

일시: 2월 15일(금) 11시 장소: 대회합실

◇사도들의 모후 Cu. 월례회의

일시: 2월 15일(금) 20시 장소: 대회합실

◇평단협위원회 월례회의

일시: 2월 24일(주일) 10시 10분

장소: 봉사자회합실

◇지속적인 성체조배회 회원모집

시간: 수요일 19시, 목요일 12시, 13시, 금요일 19시

문의: 성체조배회장 010-7577-4142

◇카페봉사자 모집

카페봉사자를 모집합니다.(초보자도 환영)

문의: 카페봉사회장 010-2604-5427

◆ 셔틀버스 운행 시간표 ◆

1호차

정류장	9시 미사	11시 미사
성당 출발		10시 15분
SK허브(노인복지관)	8시 25분	10시 25분
백현동 주민센터 건너편	8시 27분	10시 27분
백현4단지 후문 건너편	8시 29분	10시 29분
백현3단지 정류장	8시 31분	10시 31분
알파리움(104동 앞)	8시 35분	10시 35분
성당 도착	8시 42분	10시 42분

2호차

정류장	9시 미사	11시 미사
성당 출발		10시 15분
원마을 9단지 정류장	8시 17분	10시 17분
보평고 정류장	8시 25분	10시 25분
봇들9단지 정류장	8시 28분	10시 28분
벌말육교 정류장	8시 31분	10시 31분
봇들1단지 정류장	8시 34분	10시 34분
성당 도착	8시 39분	10시 39분

✚기도 부탁드립니다.

성명	세례명	지향내용	구역	성명	세례명	지향내용	구역
김영민	스테파노	수도성소	2-6-3	이상필	보니파시오	사제성소	2-4-1
이애나	미카엘라	수도성소	5-4-4	이애령	가브리엘라	수도성소	5-4-4
강옥용	요안나	괘유	3-1-2	김광일	요셉	괘유	2-3-3
김남숙	골롬바	괘유	2-2-2	김성자	마리아	괘유	5-3-1
김영진		괘유	기타	김희연	라파엘라	괘유	1-1-3
박봉선	하롤드	괘유	4-4-2	박선미	베로니카	괘유	2-5-2
박옥서	수산나	괘유	2-4-2	심재호	요셉	괘유	4-3-3
이광규	토마스모어	괘유	5-1-1	이금자	루시아	괘유	2-6-3
이종욱	미카엘	괘유	1-1-1	이종화	베드로	괘유	1-1-2
이창희	마리아	괘유	6-1-4	지순례	스텔라	괘유	기타
최민원	안젤라	괘유	2-4-1	최영자	베로니카	괘유	2-6-3
황정환	로베르토	괘유	5-2-1				

✚제 단체장 연락처

단체명	연락처	단체명	연락처
가정분과	010-7298-1003	전례분과	010-6296-1306
교육분과	010-4522-6047	제대회	010-9073-3650
레지오마리아	남)010-9128-0545	중고등부 교사회	010-5561-4074
	여)010-7282-2136	지속적인 성체조배회	010-7577-4142
문화홍보분과	010-3356-7539	청년레지오	010-3910-2968
사회복지분과	010-9128-0545	청년성가대	010-5872-4891
선교분과	010-9090-7696	청년전례부	010-5033-3740
성모회	010-2736-4574	청년회	010-8696-2281
성물회	010-6338-9874	초등부 교사회	010-8930-4874
성소분과	010-3994-0572	헌화회	010-3568-3277
성인복사단	010-7272-0742	혼인봉사회	010-5289-6700
성인성가대	010-9088-7037	카페봉사회	010-2604-5427
연령회	010-8708-5312	M.E(메리지 엔카운터)	010-5227-5812 010-3769-7194
울드레아	010-5600-0341	가톨릭성서모임	010-2336-8015

✦ 교우와 거래합니다.

봄 안경

www.bomsunglass.com

(온라인쇼핑몰)

분당구 서현동 251-1 야베스벨리 1층
(이매촌 한신@ 건너편 아웃백 1층)

031-781-6006

김성용 요한, 이용아 마리아

형주한의원

교통사고.다이어트.디스크.통증
불면.소화불량.감기.비염
공휴일 야간진료

판교역2번출구 롯데마트 2층

원장 이형주 그레고리오

031-707-9333

김진걸 치과

치의학박사 김진걸(미카엘)

미국치주과전문의 김영수(프란치스코)

외국인자문의사 크리스틴 리(클라라)

치주, 임플란트, 심미치료, 교정

판교역 1번출구 럭스타워 7층

031-711-5406

www.JGdentalcare.com



READ101®

동판교점

Level Test 결과에 따라
Level에 맞는 영어책 읽고

1:1 Discussion (디스커션)

1:1 Writing (라이팅)

송현초사거리 에메타운 5층 031-7054-101
원장 최정운(크리스티나)

전숙연 실용음악

<http://jsymusic.com>

031-8016-2908

원장 전숙연마리아

재즈피아노·기타·드럼·보컬·색소폰

클래식피아노·관현악·작곡·연습실대여

유초중고등·성인부·취미반/입사면접문연주자과정

서판교점: 운중동 946 골드클래스 8층

동판교점: 삼평동 709 메가스페이스 5층

듀엣결혼

교우우대, 맞춤성혼

원장 임성은 아델라

010-8921-5786

02-501-1373

강남구 역삼동

역삼하이츠빌딩 1213호

판교 골드부동산

031)8017-7722

백현마을2단지나사기(동물병원옆)

판교전지역, 성실·책임중개

[영어중개가능]

우정란(안나) 안태경(율리안나)

임기현 소아 청소년과

야탑동 361-5 (대덕프라자 3F)

야탑동 동사무소 뒤

031-702-0033

소아과 전문의 임기현 마태오

판교 e편한세상 공인중개사

031) 8017-8899

·백현마을 9단지 상가동 103호

·판교 전지역 성실, 책임 중개

·월요일 ~ 토요일 영업

·공인중개사 '홍기숙 마가렛'

알레르기 방지, 아토피 비염에 효과적

이불·혼수

알레르마 Allerman 서판교점
이안숙 루시아

판교도서관 부근 하나은행 옆 (운중로 237)

031-702-8811

프리미엄 치과

성장교정 / 성인교정, 레이저치료,
임플란트 (오스템 / 독일), CT

- 오영수 대건 안드레아 -

교정전문의, 의학박사 (임플란트)

☎ 8016-2888~9

롯데사거리 (스타벅스 옆건물 3층)

커튼·블라인드 카페트

인테리어 전시장

엘리시아 C&D

031-716-6888 /

010-9077-9580

분당구 판교동 599-6번지

HANS 서판교점

<케익전문점, 카페>

운중로267번길 4-8

(한림@9단지 / 한살림 옆)

L사이즈이상 배송가능

단체예약가능

김경희 크리스티나

T. 031-8016-1990

판교성모이비인후과

(구, 수내성모이비인후과)

귀·코·목·알레르기

판교역2번출구 월드스퀘어,
롯데마트 2층

원장 이화성 요한

031-712-3317

GRIMMARTSTUDIO

contemporary artstudio for kids

국내 최초 어린이를 위한 현대미술 교육기관

세상에서
제일 재미있는
미술수업에
초대합니다!

표현
미술

창의
중심

작가
탐색

융합
미술

발상
표현

한교로14번길20 3F(성원빌딩 3층) ☎ 031-705-5001

❖아파트, 상가, 주택, 오피스텔❖
구정호(임마누엘)♥김선희(세꾼다)
 꿈마을 라이프 상가 ☎ **384-0999**

★평촌 아파트 상가 매매 · 전/월세 전문★
♣성영숙(마르타)

샘마을임광상가 ☎ **458-8800**

교통사고, 비만, 성장 체질침
뇌혈관장애, 불면, 갱년기 클리닉

안양 호계시장 농협 옆건물
원장 조성재(바오로)
☎ 031-453-0234

 **척추·관절 월스기념병원(안양)**

복지부 지정, 간호·간병통합서비스 병원
전문 간호인력 24시간 간호 (건강보험적용)

병원장 이동찬, 원장 박상근(요한보스코)
호계사거리 ☎ 1577-8382

자동차 정비일체·검사대행·타이어·бат데리
평촌공고 정문 앞
☎ 459-3543 / 010-3468-1912
이남형(빈첸시오) / 김효님(세실리아)

손해보험/생명보험 컨설팅
☎ 010-3342-2232 김태훈(다니엘)

지에이코리아 관양동 시민대로 260
 안양금융센터(AFC) 13층
 자동차, 운전자, 상해/ 질병 실손, 암, 종신, 연금, 집/ 공강 화재,
 태아, 어린이, 치매, 간병, 치아, 신상품 강아지보험 등등
각사 비교와 상담 환영!

(아파트, 토지, 상가, 공장)
인덕원 대림아파트 앞 / 인덕원대우A 초입

031) 425-2002, 010-3429-6750
김명선 (모니카), 임재홍 (플라톤)

꿈마을 금호상가 건너편 (횡단보도앞)
아파트 상가 오피스텔 다가구주택 전문
김수경 (마리아)

☎ 031) 383-4444 / 010-8342-6663

매일 야간진료(평일 9시까지)
교통사고 · 비만 · 성장 · 통증 클리닉
☎ 031-422-0072
(의왕롯데마트 사거리) 신한은행, 아발론학원 2층

중고자동차 판매법인 (주)서안모터스

모든 중고차 팔고 사고 폐차까지
좋은 만남과 유쾌한 나눔이 있습니다

김홍권 마티아 010-9274-4306



국제 공인 프리미엄 퍼스널 트레이닝 센터

움직임 S-FIT

뇌와 신체간의 운동학습을 통한 신체의 근본적 문제해결
신체통증 해결, 체형교정, 움직임결합해결, 아마추어 및
프로스포츠 선수 경기력 향상, 골프 컨디셔닝

NAVER

Tel 031-385-7007

평촌역 이마트 맞은편 한양월드빌 208호
대표 박상훈(사도요한)

각종 솜 튼니다. 각종 솜 판매
이불, 요, 방석 만들어 드립니다. **혼수전문**
전화주문 : 02-502-5425

▶ 최신형 기계로 사용함 ◀
과천 6단지 굴다리 옆. 409동 앞
최기만(루까) · 안재익(요셉피나) · 안재업(세레나)

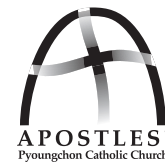

평촌성당

복사학교	일시 : 2월 12일 ~ 2월 13일	첫영성체 성경수여식	일시 : 2월 23일(토) 16시 가족미사 중
바오로딸 도서판매	일시 : 2월 27일(수) 10시 미사 후 도서명 : 부활이 왔다!		

중·고등부 주일학교	중·고등부 주일학교에서 함께 봉사할 교사를 기다립니다. 환한 미소, 다정한 목소리 바로 여러분입니다. 20세 이상 남녀 누구나 환영합니다. 문의: 중·고등부 교감(허 요셉파나) 010-7979-4177	연령회	상장례 남녀 봉사자, 어르신 복사단, 연령회원을 모집합니다. 문의: 회장 이 요셉 010-2773-1062 월례회의: 매달 셋째주 토요일 10시 미사 후
사회복지 분과	분과위원, 재능기부 활동회원, 후원회원 모집합니다. 도움이 필요한 불우 이웃, 그룹 홈 등 사회복지시설, 단체를 추천해 주시기 바랍니다. 접수: 사회복지 후원 창구 / 1층 로비 문의: 황 바오로 010-8822-7282 유 T-아퀴나스 010-8722-9311	클라비스 성가대	“시메온과 한나 성가대”가 새로운 이름으로 바뀌었습니다. 남성 단원 모집합니다. 남성 테너, 베이스 분야 활동하실 분 모집합니다. 연습: 매주 수요일 14시 30분 / 소성전 단장: 강 크레센시아 010-3791-6236
청년 성가대	청년 성가대 반주자, 지휘자, 단원 모집합니다. 아름다운 소리로 주님께 봉헌할 수 있는 기쁘고 감사한 자리입니다. 문의: 이세원 데레사 010-6234-3840	빠체 성가대	성가로 하느님을 찬미, 찬양하는 단원을 모집합니다. 연습: 매주 목요일 20시 ~ 소성전 단장: 안 가브리엘 010-5392-7817

봉 헌 금	교무금	18,730,000원	연중 제4주일	7,952,610원	사제양성	2,899,210원	설날합동 예율	20,012,000원
	감사헌금	김 글라라 1만원/ 김 루시아 5만원/장 아우구스티노 5만원/ 김 바오로 3만원/ 박** 10만원/ 홍 프란치스코 30만원/ 김 루카 10만원/ 김 세실리아 10만원/ 박 로사 10만원 (1월 30일~ 2월 5일까지 봉헌금입니다)						

김선순(엘리사벳) 박종언(바오로) 이순금(소피아) 오정희(모니카) 유경근(젼마) 정옥선(루시아) 현상국(요앙)
송순선 박영배(베드로) 서정강(안젤라) 김정일(스테파노) 나영식(마태오) 최경분(벨라데타) 이창예(올리아)
김철성(안드레아) 박경혜(모니카) 서영수(사도요한) 유근옥(체칠리아) 장순녀(레아) 윤청진(아가다)
전선혜(보나) 이성희(사라) 임한성(이사악) 송준구(레오) 윤정순(카타리나) 송봉자(레지나)

미사 시간	입당 성가	봉헌 성가	성체 성가	파견 성가
새벽, 저녁	4	221	502, 500	402
9시, 교중	29	511, 513	180, 172, 178	23

화답송

주 님 - 천 - 사 들 앞 에 서 찬 미 노 래 부 르 나 이 다

천주교를 알고자 하시는 분은 본당신부님, 수녀님 또는 사무실에 문의하십시오.

◀ 본당으로 전입하신 교우 분을 진심으로 환영합니다 ▶			
성 명	세례명	주 소	지역 / 구역 / 반
고재혁	블라시오	꿈 현대 606동	6지역 8구역 2반
이준권	요한	꿈 라이프 107동	6지역 6구역 2반
김보경	엘리사벳	꿈 라이프 101동	6지역 5구역 1반

◀ 본당에서 전출 하신 교우 분들 행복하십시오 ▶			
성 명	세례명	구역/ 반	가시는 곳
이지연	비비안나	갈산로 44번길 27-4	원주교구 일산동성당
윤성원	요셉	갈산로 44번길 59-6	독일 프랑크푸르트
남창현	바오로	향촌 현대 108동	수원교구 범계성당

◀ 평촌성당 자율방범대 봉사자 ▶				
2월 11일(월)	2월 12일(화)	2월 13일(수)	2월 14일(목)	2월 15일(금)
12사도 1, 2지역	12사도 6, 7지역	사목평의회	12사도 4지역	12사도 5지역
박래옥(프란치스코)	문정식(바오로)	손석창(안드레아)	손명국(임마누엘)	도재옥(시몬)

◀ 사목회 및 평단협 월례회의 및 행사일정 ▶				
단 체 명		일 시	장 소	비 고
상임위	사목평의회	2월 28일(목) 저녁미사 후	2층 교리실	월례회의
소공동체	봉사자 미사	2월 12일(화) 10시	대성전	월례회의
전례위	위원회	2월 17일(주일) 교중미사 후	2층 교리실	월례회의
평신도 사도직 단체 협의회	연령회	2월 16일(토) 10시 미사 후	2층 교리실	월례회의
	울뜨레아	2월 17일(주일) 17시	지하교리실	월례회의
	빈첸시오	상 시	어렵고 가난한 이웃에 봉사할분 모집 김 프란치스코 010-5226-1530	

◀ 전례와 봉사 ▶				
날짜	시간	성작 · 기도	성 당 청 소	
2월 10일(주일)	11시 교중미사	7지역 4구역	2월 12일(화)	2지역 2, 3, 4
2월 17일(주일)	11시 교중미사	7지역 5구역	2월 19일(화)	2지역 5, 6, 3지역 1
2월 24일(주일)	11시 교중미사	1지역 1구역	2월 26일(화)	3지역 2, 3, 4
3월 3일(주일)	11시 교중미사	1지역 2구역	3월 5일(화)	3지역 5, 6, 4지역 1

정진미

영어 수학 학원

최고의 강사진과 학생들이

최선을 다하는 학원

★중등 수학 : 내신 강화 / 중등 영어 : 내신 · 문법 강화

★고등 수학 / 영어 : 수시 및 수능 대비

원장: 정진미 올리아나 T.382-6789

Topwith

탐위드학원

중 . 고등 단과 전문학원

(국, 영, 수, 사, 과, 논술)

소수정예로 완벽한 내신관리와 수능대비

031)384-5945 이경숙(올리아나)

수(秀)

스킨케어

지친 내피부에 휴식을 주자

피부관리/ 등관리/ 복부관리/ 하체관리/ 전신관리

반도보라 아파트 1단지 상가 204호

☎ 031) 476-7080, 010-8702-2466

최수미(루시아)

충만치킨

평촌점

충만 후라이드, 스노우어니언, 간장티꾸닭(특혜),

사이드 메뉴, 충만치킨 신메뉴

충만치킨 모든 메뉴 포장 / 배달 가능

이철주(베드로), 송서경(글라라)

평촌 먹거리촌 귀인중학교 후문(031-387-7137)

백종원의 원조

삼밥집

＊ 20여가지 삼, 대패, 차돌, 생삼겹살 전문

평촌 학원가 귀인소방서쪽 평촌동 917-6

031)384-3825, 010-4628-3825

정현실(엘리사벳)

여보, 퇴근길에 반찬 좀 사와♡

즉석반찬 전문점

장독대

평촌귀인PM점

평일 · 토 9:00 ~ 22:00

일요일 10:00 ~ 20:00

즉석반찬/국 · 찌개/음푸드

도시락 단체주문 환영

박다이 글라라 | 학원가 사거리 (레드반 옆 건물) o31-384-5289

초·중·고 영수 단과

1백년대

계 학림학원

◀ 누군가의 교사가 된다는 것은

누군가의 좋은 친구가 되어주는 것과 같습니다. ▶

평촌 ☎ 031-381-1005 김홍란(아블로니아)

ENA융합영어

초중고영어전문학원

최신출제경향 BIG DATA분석

(학생부내신 · 수능심화 · 논구술 · 면접)

◆TOEFL 평균115 · TOEFL만점자배출 · TEPS전원1급

◆외고Essay만점자다수 · 수능10년 연속 거의 전원1등급

(031)476-1218

NAVER ENA융합영어 검색

동태·해물집

요리사1원가

동태탕, 해물찜, 코다리조림, 추어탕, 가마솥밥

kbs 생생정보통, obs 오! 이맛이야 방영

최종대(대건안드레아), 조정옥(세라피나)

평촌 먹거리촌(2문) 새마을금고앞 ☎031-387-7892

Queens Henna

퀸.즈.헤.나

현역 100% “퀸즈헤나” 염색으로

내 머리에 에너지를 듬뿍!!

031-426-8997 / 010-2390-4799

원장 박 선 아

안양시 동안구 평촌동 138-6번지 302호(서울 안과 옆건물 콩카페 3층)

자연산 활어회 전문

해남횃집

경기도 안양시 평촌동 934-1

안양 농수산물 도매시장 활어회 센타 2층 2호

＊단체연회석 100석 보유＊

TEL : 031) 424-7755 / H.P : 010-9260-6451

배 연 심(마르타)

Ask, the Key

에스키어학원

2018년 글로벌 청소년 영어국회포럼

중등 “대상” ★ 초등 “최우수상” 수상

[영문법 · 영단어 인증제 / 수능 · 텡스영어]

영재고 · 과고 · 자사고 준비 내신 영어전문

이혜은(유스티나) ☎ 383-0502

2월 10일 연중 제5주일

가정에 말씀 심기

1. 시작 성가 : 가톨릭성가 9장 2. 저녁기도 3. 말씀 나눔 : 루카 5,1~11 읽습니다.

사람은 자신의 관심에 따라 두 부류로 나뉩니다.

행위를 관찰하는 사람과 마음을 관찰하는 사람입니다. 행위를 관찰하고 행위에 집중하는 사람을 위선자라 부릅니다. 더 중요한 것은 마음인데 겉모양만을 바라보기 때문입니다. 마음을 관찰하는 사람은 외적인 행위에는 큰 관심을 두지 않습니다. 특별히 다른 사람의 행위에는 거의 무관심합니다. 자신의 마음을 관찰하는 것도 바쁘기 때문입니다.

바리사이들과 율법학자들은 예수님의 제자들이 전통을 따르지 않는다고 따집니다. 그런데 예수님은 그들보고 위선자들이라고 말합니다. 그들은 그릇은 깨끗이 닦지만, 그 속은 더러운 것으로 채우는 이들입니다.

남에게 어떻게 보이느냐가 더 중요한 이들은 대부분 내면을 볼 수 있는 눈을 잃습니다. 눈은 하나만 바라보게 돼 있습니다. 내면을 보든지, 외면을 보든지. 우리의 시선이 어디로 향하고 있는지 살펴 보아야 합니다. 사람의 마음입니까, 아니면 외적인 모습입니까?

자신의 내면에 집중하여 살지 않으면 스스로도 자신의 외적인 모습에 속게 될 수도 있습니다. 자신의 내면에서 기쁨과 평화, 그리고 사랑이라는 성령의 열매가 맺히고 있는지 집중할 필요가 있습니다. 겉과 속을 동시에 볼 수는 없습니다. 상자를 열어서 안쪽을 보면 바깥쪽은 보이지 않습니다. 속을 먼저 보아야 겉이 왜 그렇게 생겼는지 알게 됩니다.

4. 묵주기도 5단 바치기 5. 마침성가 : 가톨릭성가 401장

회의 · 모임	제단체위원회	매월 네 번째 금요일 저녁미사 후	성체조배회	매월 첫 토요일 신심 미사 후
	연령회	매월 첫째 주일 교중미사 후	성모회	매월 첫 토요일 신심 미사 후
	자모회	매월 첫째 주일	소공동체	매월 두 번째 화요일 저녁미사 후
	요아킴회	매월 네 번째 주일 교중 미사 후	복사단 자모	매월 첫 번째 수요일 저녁 8시
	사회복지분과	매월 네 번째 주일 오후 2시	상아탑꾸리아	매월 세 번째 주일 교중미사 후
	성가대	매주 목요일 오후 7시 30분	울뜨레야	매월 세 번째 화요일 저녁미사 후

금주간 봉헌금 내역					
주일헌금	특별헌금	교무금	성소후원금	감사헌금	조배실헌금
3,317,000	1,335,000	5,015,000	30,000	360,000	
100주년 기념 기금	몰리마르신부님 기념미사 헌금		설 합동미사 예물		
285,000	360,000		15,546,000		
교 무 금 : 강비호, 강연화, 강정구, 강정식, 고덕자, 김경식, 김기철, 김명숙, 김순자, 김정길, 김정빈, 김창래, 김창영, 김태현, 김해순, 김형호, 김혜정, 김홍만, 노길환, 노현옥, 문금순, 민옥자, 박갑진, 박도완, 박묘순, 박영연, 배창섭, 송노혁, 안바우, 원신자, 유기원, 유미순, 윤덕규, 이강남, 이광우, 이규창, 이다솔, 이만라, 이상희, 이숙자, 이순복, 이영재, 이정덕, 이찬순, 이태연, 이한진, 이현영, 임추자, 전옥경, 정민경, 정수현, 정재형, 정철순, 조성제, 지순근, 한성수, 홍 선					
성 소 후 원 금 : 김형호, 이상희, 이정덕					
감 사 헌 금 : 김운식, 김은숙, 블리스 동물병원, 제성란					
건 축 헌 금 : 강비호, 김경식, 김형호, 김혜정, 문금순, 배창섭, 원신자, 이만라, 이찬순					
▣ 이번 주 특별헌금 : 100주년 기념 기금			▣ 다음 주 특별헌금 : 100주년 기념 기금		

교무금 자동이체 [평택신협 131-001-186736 또는 031-654-2702 예금주-평택성당]

안 내			
주 일 미 사	19:00(토요 저녁), 06:30(주일 새벽)	고해성사	매 미사 30분전
	10:30(교 중), 16:00(청소년)	환자영성체	매월 첫 금요일
평 일 미 사	월 06:30 화, 금 19:00 수, 목, 토 10:00	유아세례	분기별로 있습니다.
	매월 첫 금요일 19:00 미사 후 성체현시와 성체강복	집, 차량축복	반장님께 신청하세요.
	매월 첫 토요일 10:00 성모신심미사	혼인성사	3개월 전 사무실에 신청
청소 담당 구역 : 2월 12일(화) 비전6구 2월 19일(화) 신평1구			

주 임 신 부 : 한기석 마카리오	전 교 수 녀 : 조수남 아녜스
보 좌 신 부 :	이은숙 호스티아
총 회 장 : 이철순 테오필로	유 치 원 수 녀 : 한영미 글로리아
연 령 회 회 장 : 이승정 고스마 010-5215-9969	유 치 원 : 031)654-2703
본당 사무실 : 031)654-2702 FAX 031)654-2708	



포일성당

16031 의왕시 정우2길 8
☎ (031)425-1004 FAX(031)424-4557
e-mail : poil@casuwon.or.kr

주임신부 : 민영기 (요셉)
협력사제 : 류준호 (빈첸시오)
총회장 : 정원돈 (안토니오)
수녀원 : 이관순 (마리아) 수녀
연령회장 : 황인학 (마카리오)
H · P 010-6345-1039
2019년 2월 10일 제0106호

【 2019년 본당 복음화 실천방향 】

“전신자 재교육 신앙학교를 통하여 참 신앙 이룩하자”

교구장님
사목표어

“소통과 참여로 쇄신하는 수원교구!”
“신앙의 기쁨! 젊은이와 함께!”

**2019년도 박용수 선교사의 신앙학교 2단계가
접수 중입니다.** - 교육분과장 강병수(라파엘라) ☎ 010-8730-5074

사순절준비 전신자 일일 대피정 사순절과 우리의 삶

2월27일(수) : 낮피정 오후 1시 30분부터~/ 밤피정 오후 7시부터~

- 성주간 : 성주간은 주님수난 성지주일부터 부활 전 성토요일까지의 한 주간이다. (주님수난 성지주일)의 전례는 예수님의 예루살렘입성을 기념하여 성지를 축성하여 분배한다. 이 성지는 일년동안 십자가 위에 잘 보관하였다가 다음해에 태워서 재의 수요일 예정에 사용한다.

- 성 3일 : 성목요일(성유축성미사) 이날 오전에는 주교와 사제들의 공동집전으로 주교좌성당에서 성유축성미사를 거행한다. 이 성유로 세례, 견진, 신품, 병자성사에 사용된다. (주님만찬미사) 예수님께서 수난 전에 제자들과 나누신 마지막 저녁 식사로서 사랑의 성체를 기념하는 미사이다. 사목적 필요에 따라 세족례를 거행한다.

- 주님수난 성금요일 : 예수님께 십자가 위에 죽으신 신비를 더욱 깊이 새기기 위하여 특별한 예식을 거행한다. 이날은 미사를 잡전하지 않고 주의 수난 예식을 거행한다. (십자가 경배) 구원과 생명이신 예수님의 표징으로 세워진 십자가 앞을 지나가며 경배한다. 예수님의 죽음심과 무덤에 묻히심을 기억하며, 재단은 벗겨진 채 미사도 드리지 않는다. 1년 중 유일하게 미사봉헌이 없는 날이다.

신앙학교 1단계 교육에 이어 2단계 신앙학교를 실시합니다. 신앙학교는 피정을 통한 전 신자 교육으로 모든 신자가 참여합니다.

(1단계 수료자, 1단계 미 수료자, 예비신자, 학생들도 환영합니다.)

- 낮반 오후 1시 30분부터~/ 밤반 오후 7시부터~(개근상 있습니다)

- 일시 : 2019년 2월~12월(월 1회씩 11회)

회비 : 1회당 6,000원(신청서와 함께 납부 - 봉사자 및 사무실)

{진정한 평화 추구} -영적독서

평화로 이끄는 감사하는 삶

(지난주 이어서) 물론 이러한 하느님의 평화 속에서 있는 동안에서 우리는 스스로와 다른 사람들의 권리와 욕구를 강력히 보호해야만 한다. 그런데 이러한 노력은 감사의 힘을 통해 진정으로 가능해진다. 무수히 많은 예를 통해 감사의 힘 없이는 이 길을 효과적으로 걷는 게 불가능하다는 점이 증명되었다. 좋은 삶든 간에, 누구나 한번쯤은 그릇된 판단에 빠진다. 다행스럽게도, 은총이 우리를 도우려 오시고, 우리로 하여금 내면 깊은 곳의 소명에 순종하는 것을 가로막는 장벽을 제거하도록 해주신다.

그 누구도 고립된 독립체가 아니다. 우리는 유일무이한 존엄함을 타고나고, 영광스러워질 운명을 타고난 하느님의 자녀들이다.

< 한층 더 깊은 평화를 찾는 방법 >

1. 평정을 잃게 만드는 몸과 정신에 강압적인 행복 지침(몸과 정신이 말하는 이리이러해야 내가 행복해 질 것이라는 지침 : 옳건이)을 의도적으로 넣지 마라.
2. 우리는 다른 사람의 저항을 불러일으키고 불만을 사고 싶지 않을 것이다. 그렇다면 자기 잇속만 차리는 것을 선택하지 마라.
3. 인내심을 잃으면 안된다. 모든 사람과 사물과 사건에서 감사할만한 것을 찾도록 노력하라.
4. 당신을 제외한 그 누구도 당신의 평화를 위협할 수 없다는 점을 알도록 노력하라.
5. 어떤 극복할 수 없는 어려움이든 그것을 딛고 일어서기 위한 창조적인 방법과 수단을 찾아라.
6. 당신이 실패에도 불구하고 감사하는 기투에서 살아가는 것을 선택 할 수 있다. 쓸데없는 걱정으로 초월로 향해 가는 것을 지연시키지 마라



사목회의 에서는 매주일 어르신을 위한 식사를 준비하기로 하였습니다. 만남의 방에서 뷔페식으로 마련됩니다. 혹시 상차림 봉헌을 원하시는 분은 사무실로 신청해 주시기 바랍니다. - 사목회장

봉헌 -감사합니다.

십사처 봉헌 받습니다. (각처당 70만원)
예수님 부활 상 5.5미터 3300만원

- ◎14처 봉헌 감사합니다. / 이호근(실바노)1처, 최인명(헬레나)2처, 이제자 안젤라 4처, 조현행(부르노) 5처, 성모회(100만원) 6처, 최영진(요셉) 14처
- ◎예약 / 3처박창하 안토니아 즈카리아, 8처 정지호시몬,10처이동호 바르나바
- ◎예약 / 부활상 (3300만원) 성이경(요안나)

2/03

예물봉헌
감사합니다
최현민
분도
고연희
끌레또아



전입 교우님 환영합니다. (전입면담 수 금 오전 미사후)									
성명(본명)				지역			오신성당		
차영자(리디아)				자이마태오 6			수원 평촌		
조미정(로사리아)				근린요셉 4			서울 명동		
전출 교우님 안녕히 가십시오.									
김상경(유스티나)				대림베드로 4			수원 성북동		
총 세대수 1,249세대 신자수 3,286명(2/03현재)									
금주의 재정 현황 1월28일-2월03일									
수				입					
교무금		7,395,000		선교비		557,500			
주일헌금		1,924,600		교육비		-1,419,080			
감사헌금		1,170,000		특별헌금		1,743,990			
특별헌금		1,111,000		빈첸시오		320,000			
성소후원금		60,000		관리비		3,348,120			
빈첸시오회		320,000		공납금		14,000,000			
미사예물		530,000							
합 계		12,510,600		합 계		18,550,530			
감사헌금 : 정익구(세베리오) 이만원 / 이계자(안젤라) 삼십만원 / 이호근(실바노) 오만원 / 김순애(벨라멧다) 일십만원 / 하성호(바오로) 일십만원 / 김진우(세레자요한) 오십만원 / 이현수(요셉) 일십만원									
교리현황“청소년은 우리의 미래입니다.”									
초 등 부	학년	유치	1	2	3	4	5	6	
	교적	24	24	27	26	18	23	32	
	출석	겨울방학							
	중등부				고등부		청년	합계	
학년	1	2	3	1	2	20/39			
교적	15	21	26	17	20	(868)		273	
출석	겨울방학								
성령기도회 안내 : 매주 화요일 저녁미사 후									
일시		주제				강사			
2월 05일		설날 연휴 기도회 쉽니다.							
2월 12일		말씀과 안수				류춘호신부님			
2월 19일		은혜의 말씀				차준순(글라라)			
2월 26일		자체 기도회							

◎ 2019년 첫 영성체 가정교리 접수 안내
대상 : 본당에 교적을 둔 초3 ~ 6학년
첫영성체를 받지 않은 어린이와 부모
접수기간 및 장소 : 2월3일 ~ 24일까지
주일 교중미사 전·후 1층현관, 평일 사무실
문의 : 대표교사 010-5023-4055(하스텔라)
첫모임 : 2.24(주일) 교중미사 후 2층 소성당

◎ 대림저금통 회수 안내
대림시기 동안 가정에 배부했던 대림저금통을 사랑과 정성을 가득 담아 사무실 모금함에 봉헌하여 주십시오.

본당 신부 휴가로 인하여 미사는 류춘호 신부 임 해 주십니다. (25주년 동기여행 2월 11일-22일)

◎ 충주 성심 농아 재활원 돕기 물품판매
- 일시 : 2월16 - 17일(토, 주일)
- 춘천 아빠 손맛 닭갈비: 1.3kg 20,000원
청각장애 청소년들을 위한 놀이터 조성에 힘이 되어 주시지 않겠습니까?
건강에도 유익하고 맛도 있는 닭갈비 판매를 통하여 청각장애 청소년들에게 기쁨을 줄 것입니다. 많은 도움 주십시오.
◎ 공영주차장 사용 건(주일, 공휴일 개방)
의왕시와 협의하였던 공영주차장 문제는 1월 27일부터 주일과 공휴일은 오전 9시부터 오후 6시까지 개방하기로 하였습니다. 교우님들께서는 많이 이용하시기 바랍니다.

◎ 교무금 납부 방법 안내
1. 교무금은 제달에 납부하도록 노력합니다.
2. 교무금은 1세대에 1통장을 원칙으로 합니다.
3. 미사참례 시 사무실에서 납부하거나, 아래 우리은행 계좌로 텔레뱅킹 또는 자동 이체하실 수 있습니다. 반드시 납부자의 성명과 세례명을 기재하셔야 합니다. 동명이인이 있기 때문입니다.(우리 1005-700-9171240)
4. 전입오시거나 세례를 받으시고 처음 교무금을 납부하실 때는 사무실에서 합니다.
5. 은행으로 납부하고 계신 교우님들께서는 잘 납부 되고 있는지 사무실에서 확인바랍니다.(미정리 되신 분들이 있습니다.)

【 “교우와 거래합시다” 주보에 게재할 광고를 접수 받습니다 - 신청순】

바른몸 한의원

전/문/과/목

체형교정/ 비염 축농증 중이염/ 스포츠 손상
교통사고 후유증/ 비수술 디스크
의왕시 포일로 43 대림프라자 202호(국민은행 옆)
☎031-360-8575(바로치료), FAX 070-8250-7585
한의사 원장 국윤욱(스테파노)

Queens Henna

퀸.즈.헤.나

천연100% “퀸즈헤나” 염색으로
내 머리에 에너지를 듬뿍!!

031-426-8997 / 010-2390-4799

원장 박선아(프란체스카)

안양시 동안구 평촌동 138-6 302호(서울안과 옆건물 콩아메 3층)

법무사 박상용 (법원공무원34년)

부동산등기(설정, 이전, 상속, 증여), 민사소액재판,
지급명령, 법원등기, 가압류/가처분, 경매, 기타
법원업무

사무실겸 자택 : 의왕시 내손로 13 포일자이 아파트
110동 1801호, ☎ 031-346-8584

박상용(배난시오) 010-3382-8509

강정미 (에밀리아나) 010-2226-8509



벽지 · 장판

시공전문 / 할인매장

저렴하고 깔끔하게 책임 시공합니다.

의왕시 내손중양로 72

425-3586/010-8784-3586

박종빈 시몬

UP  DOWN 업앤다운

중고차매매상담

대표 정광민(바오로) 이유라(헬레나)

010-7933-7953

후블 장례서비스 개장

(이장, 납골 장지상담)

24시간 무료상담 회원가입 없이

장례가능 전국서비스 지원

☎ 010-2380-4331(내손동 거주)

장례관리사 서한석(스테파노)

CLUB MONACO

남성 캐주얼

평촌 롯데백화점 4층

☎ 031) 8086 - 9463

정현민(바오로) 매니저

수제 식빵 전문점

LEE's BREAD

유기농 밀가루와 유기농 우유를 사용하고 있습니다.

- 오전 8시 30분 오픈

- 주일은 휴무입니다

내손동 포일자이 1단지 후문 (곰마루 유치원 옆)

이 동열(베드로), 우은미(헬레나)

☎ 031)381-1921

－ 성부, 성자, 성령의 관계를 말해보라.

성부, 성자, 성령은 똑같은 지위에서 똑같은 하느님이신데, 성부는 성자를 낳으셨고, 성령은 성부, 성자 두 위격에서 나온 것입니다. 성자가 성부에게서 나왔으되 거기에는 어떤 시간적인 간격이 없습니다. 영원으로부터 계신 하느님은 영원으로부터 삼위를 가진 것이지만 이론상으로는 성부는 성자를 낳았다고 볼 수 있습니다. 영원한 이상이며 적대적이고 완전하신 성부가 계십니다. 이 성부의 이념이 하나의 성자가 되셨고, 성부와 성자는 서로 무한한 사랑으로 맺어져있습니다. 이 두 분의 사랑이 너무나 강하고 또 치열하기 때문에 그 사랑이 또 하나의 위격으로 피어났는데, 이를 성령이라 합니다. 신학적으로는 엄밀히 따지면 한 위격이 하시는 일이란 곧 세위가 공동으로 하시는 것입니다. 하지만 알아듣기 쉽게 설명하면 성부는 창조사업을 하셨고, 성자는 죄에 떨어진 인간을 구원하는 구원사업을 하셨으며, 마지막으로 성령은 성부께서 창조하시고 성자께서 구원하신 인간을 끝까지 영원한 나라로 인도하는 성화 사업을 하신다고 할 수 있습니다.

－ 가톨릭 교리문답 중에서

■ 본당 환우 건강을 위하여 기도합니다.

기도 중에 기억해주세요!!	
주공6<김옥화(안나)> / 주공6<김정희(세실리아)>	
사창리<김수금(요셉)> / 사창리<한정순(베네딕다)>	
사창리<김민분(로사)> / 송산리<김유순(마리아)>	
신왕리<서성윤(토마스)> / 풍림<이인숙(골롬바)>	
갈성리<서춘화(마리아)> / 용소리<현재분(마리아)>	
화성<김용희(모니카)> / 화성<유광림(요한)>	
우미린<양덕석(바오로)> / 일신<김숙진(마리아)>	

※ 기도가 필요하신 분은 사무실로 연락바랍니다.

■ 봉사자교육 식사순번 안내

일 자	구 역
2월	휴가
3월	풍림 · 신영2 · 일신

■ 성당 주변마트 포인트 적립 안내

- 포인트 적립으로 주위의 불우이웃을 도움시다!!
 - 경기마트 : 4120(2지 구 상 가 내) 추가
 - 발안 하나로마트 : 향남성당 또는 7979번
 - 발안 제로마트 : 향남성당 또는 3000번
 - 향남 아울렛마트 : 향남성당
 - 현대그린마트 : 향남성당(향남소방서뒤)
 - 향남마트 : 향남성당,3539512 (향남힐링스파 옆)
- 후원계좌 : 입금시 봉헌인의 성명기재
<계좌번호 : 신협 131-017-547225>천주교향남성당

■ 제대 꽃봉헌 안내

- 제대꽃을 봉헌하실 분은 사무실에 신청바랍니다

■ 각 단체별 회합 안내

단 체 명	일 시	장 소
울뜨레아	2월10일(주일)	다목적관
성령기도회	2월13일(수)	용기
꾸리아	2월20일(수)	다목적관
상임위	2월22일(금)	집무실

■ 전입교우 안내

※ 전입자분들은 교적을 정리 및 확인하여 주시고 집 · 상가 · 차 축복은 사무실로 신청하여 주시기 바랍니다.

※ 전입 면담은 매주 첫주 주일 교중미사 후 있습니다.

■ 2월 3일 주일미사 참례현황

신자수	15:00 어린이	19:30 일반	09:00 일반	11:00 교중	계(%)
1,718	-	91	135	217	443(26)

■ 전례 및 청소구역

일 자	전례 및 대성당	1층 및 외부 화장실
2월10일	우미	주공5
2월17일	제일	풍림

※ 1층 청소는 분리수거함까지 청소바랍니다.

■ 우리들의정성(1/28~2/3)고맙습니다!!

- 십일조(교무금) : 7,180,000원
 - 주일헌금 : 1,285,000(1차) /634,000(2차)
 - 건축헌금 : 익명(10만원), 익명(5만원)
문명수(20만원), 백승모(10만원)
임정옥(5만원)
 - 감사헌금 : 익명(6만원)
- ※ 감사헌금 봉헌시 교무금통장 꼭 지참하시기 바랍니다.

■ 교구부채상환을 위한 봉헌실적

- 교구부채(2019년 1월 현재) : ----45,750만원
- 주간 및 누계실적 : -----2,120.5만원
- 부채잔액 : -----43.629.5만원

※ 계좌입금시 봉헌인의 성명이 기재되어야 합니다.
<계좌번호 : 신협 131-017-225108>천주교향남성당

본당 건축헌금 집계현황

2018년도말 기준

년 도	금 액
2008년	3,500,050원
2009년	6,115,000원
2010년	1,810,000원
2011년	2,320,000원
2012년	1,410,000원
2013년	810,000원
2014년	1,430,000원
2015년	21,120,000원
2016년	42,869,000원
2017년	41,914,000원
2018년	41,021,500원
합 계	164,319,550원

**본당 2019년도 건축헌금
3억 모금하기 운동**

1. 교무금납부 의무 실천하기
2. 헌금 천원 더 내기 운동
3. 각 분과별 사업예산 10%이상 절감하기
4. 성전신축을 위한 교무금 13개월 납부하기

■ 전입오신 교우

	성명·세례명	구역·반
1	김홍규 가브리엘	호반14 · 1반
2	안효빈 켄마	호반14 · 1반
3	한매실 요셉피나	호반14 · 1반
4	김남경 글라라	휴먼시아3 · 1반

구역장 반장님들은 전입세대가 신부님과 면담할 수 있도록 인도해주시기 바랍니다.

■ 전출가신 교우

	성명·세례명	구역	전출본당
1	김보연 플로라	경남13	수원교구/분당성마태오
2	최재임 아가페	경남13	수원교구/양지
3	이은옥 세실리아	한국	대구대교구/하양

■ 소공동체 모임 소식

날짜	시간	모임	구역	장소

■ 단체별 소식

단체	소식	장소	일정
연령회	월례회의	천교실	2월11일(월) 미사 후 월례회의 및 위령기도
산악회	산행	쌍령산 (용인)	2월16일(토) 09:00 성당 준비물 : 목주, 스틱, 식수, 간식 오기연 필립보(01043734218)

■ 재정현황(1월28일~2월3일) (단위:원)

수입		지출	
미사예물	600,000	전교비	60,000
교우금	5,362,000	단체보조비	533,410
주일헌금	2,377,250	사제피정연수비	250,000
특별헌금	809,000	청소년교육비	730,500
감사헌금	580,000	청소년활동지원비	-150,000
과년도교우금	400,000	청소년행사지원비	235,280
건축헌금	670,000	후원금	600,000
성소후원금	56,000	급여	1,530,000
기타수입	124,320	수도광열비	487,850
		차량유지비	1,000,000
		수수료수선비	141,000
		비품비	852,000
		특별헌금	1,013,000
합계	10,978,570	합계	7,283,040

■ 건축헌금(1월28일~2월3일) (단위:원)

성명·세례명	건축헌금	성명·세례명	건축헌금
정경수시몬	100,000	이동우안드레아	50,000
김희숙심포로사	50,000	송병완사도요한	200,000
익명	50,000	김대훈아우구스티노	50,000
차배환빈첸시오	100,000	박옥지엘리사벳	10,000
김용진베네딕토	50,000	익명	10,000

■ 감사헌금(1월28일~2월3일) (단위:원)

성명·세례명	감사헌금	성명·세례명	감사헌금
라움이앤씨	50,000	정익화레미지오	100,000
송송자사비나	100,000	최상미엘리사벳	30,000
장정윤클라우드아	300,000		

【성 가】

입당	봉헌	성체	파견
55	512, 514	175, 167	401

악기로 하느님께 찬미

취미반 한뜻가진 각반 5명의 웃음과 시련의 시작 나를 행복의 길로 매진하게 해준다 어느덧 나는 꿈을 실현했다

평생을 이 길을 가야하는 이유 **입시반** 매순간 긴장과 행복감 20여명의 석·박사 감사자의 사랑과 정열 어느덧 전공입시의 관문을 넘어 나의 봉우리 정상에 서있네 흥덕1단지 정문앞 가운5층 214 - 3532

관·현악 취미입시 라다음악학원

테마 공인증개사

화성시 송산그린시티 토지, 전원주택, 주말농장 고차원의 재테크를 원하십니까?
개미처럼 버는 건 한계가 있습니다.
빠르고 정확한 정보입수, 발빠르고 지혜로운 투자만이 성공의 지름길! 그 길을 위하여 고객님께 최선의 도움이 되어드리겠습니다!

길정필 임마누엘 T. 010-9080-5000

<셔틀버스 시간표>

■ 흥덕 주노선

경유지	정류소	1호차(1회)	2호차(1회)	1호차(2회)	2호차(2회)	귀가
10단지	마트앞	09:28	09:38	09:53	10:03	11:45 11:50 12:05 12:10 (4회)
11단지	정문앞	09:29	09:39	09:54	10:04	
8,9단지	8단지정문	09:30	09:40	09:55	10:05	
6,7단지	6단지후문	09:31	09:41	09:56	10:06	
5단지농민마트	맞은편	09:32	09:42	09:57	10:07	
광교22,23단지	22단지정문	09:33	09:43	09:58	10:08	
광교21단지	정문	09:34	09:44	09:59	10:09	
광교20단지	정류장	09:36	09:46	10:01	10:11	
휴먼시아1	정문앞	09:37	09:47	10:02	10:12	
	후문정류장	09:38	09:48	10:03	10:13	
4단지	정류장	09:39	09:49	10:04	10:14	
3단지	정문앞	09:40	09:50	10:05	10:15	
이마트	맞은편	09:41	09:51	10:06	10:16	
성당도착		09:45	09:55	10:10	10:20	

■ 영빌, 신동아 노선

경유지	정류소	1차	2차	3차	귀가
영빌·세종	영빌마트앞	09:30	09:50	10:10	1차 11:45 2차 12:05
신동아	버스정류장	09:35	09:55	10:15	
성당도착		09:40	10:00	10:20	

연세미소누리 치과

평일 : AM10시~PM7시 토 : AM10시~PM2시
야간진료 : 목요일PM8시까지
치아교정 임플란트 심미보철 소아치과 치아미백
**흥덕이마트 대각선으로 건너편,
배스킨라빈스 건물 4층**
원장 : 문제상(다미아노)
교우분 특별우대 T.215-2875

맞춤정장 살로토 수원

결혼예복(턱시도 겸용) 및 혼주복,
남,녀 일반정장/셔츠/코트 맞춤,
수제화, 연미복 맞춤
(신자 및 성당예식시 커플셔츠제작)
TEL: 070-8836-8787
최재한(안드레아), 최정현(안젤로)
영통구 권선로 882번길 37 1층
(이마트 트레이더스 옆 신동카페거리 내)



훈영재 학원

* 초·중 수학/영어 전문학원
* 팩토수학교실(창의사고력 1등)
모든 사고력수업 원장 직강
* 천재교육 GGE영어
매일1시간씩 1:1 맞춤학습
흥덕이마트 뒷편 농협건물 6층
원장 이재훈 대건안드레아
T. 031-212-6999/ www.youngjae.kr

주보광고모집

15만원/6개월

광고 문안을 작성하셔서

사무실에 신청하세요.