고잔 성당 기초 공동체 소식지

2019년 3월 3일
연중 제 8주일

[건강 - 시간 - 재정 - 신앙 관리하면서 아름다운 미래를]
①Size, Lisk를 줄입시다. ②공부하며 선택과 집중을 합시다. ③Identity를 명확히 합시다.

신청인:	세례명:	연락처

☞ 본당 공동체의 프로그램들

1) 전신자 재교육+세례+견진교육 / 1월 20일(일부터) 매주 / 교재: 가톨릭교회교리서 문의: 사무실
매주 일요일 08:30~09:30 반 | 매주 일요일 15:00~16:00 반 | 매주 일요일 19:30~20:30 반

2) (현정수신부와 함께) 추억 만들기 다양한 기획을 신청 받습니다.

3) 현정수신부와의 면담 신청 받습니다. ( )
4) 집 축복 신청 받습니다. ( )
5) 찾아가는 미사: 초대해주세요. ( )
6) 연령회 월례회의 3월 3일 11시 (4층 교육관)
7) 불타는 금요일] 3월 29일(금) 20:00 (?) 많은 신청 해주세요.
8) 성가정 상 순회기도 희망자는 게시판에 일자를 기록해 주세요. ( )
9) 꿈보비아 8기] 인도네시아/ 5월 3일(금) ~ 7일(화) 4박 5일/ 신청: 2월 27일까지 ( )
10) 제2대리구 2019년 청년 신천지 예방교육 3/16(토)13:00-18:00(비용:2만원)(신청 3/6까지)
11) 2대리구 PBL(학습자중심교육) 연수(초등부3/9-3/10)중고등부3/16-3/17) 신청(3/4 까지)
12) 세대공감프로젝트! 공생공빈(교육, 면생리대,요실금패드 등) 생명사랑과 나눔운동을 함께 실천할 신자 분 모십니다.(연락처 사회복지분과장 : 010-4762-7274)

13) 그룹성서 "창세기" 함께 하실분 모여주세요. ( )
"새벽부터 일어나 도움을 청하며 당신 말씀에 희망을 둡니다.(시편118.147)

성인	매주(화) 오전10:00~12:00(6~8개월)	청년	요일 추후 조정	접수	사무실
	매주(월) 오후20:00~22:00(6~8개월)			교재	37,000원
				문의	010-3396-77988

[현정수신부의 사제일기]
매일 05:00~05:30 아침 찬미가와 복음/강복 나눕니다.
신청: 010.9815.1990 으로 카톡 신청하세요.

내 마음 내과
■ 국민건강 검진 지정 의료기관(5대암)
■ 삼성생명검진지정기관 ■수면내시경(위,대장)
■ 종합건강진단 • 비만크리닉
고잔동534-3 중앙노블레스B/D 504호
원 장 전문의 김 용 욱 (시 몬)
☎ 031)480-6870

선 치 과
인공치아식, 턱관절장애 치료, 보철, 교정
매주 수요일 야간예약 진료
오후 9시까지
월피동 현대 프라자(민방위 교육장 옆)
예약전화 401-5404
원장 이재곤(에발도)

황금당(안산귀금속백화점)
예물도매• 교우분 특별할인
401-9011(손010-5413-9076)
대표 차재분(세실리아)
안산시 고잔동532-2 에메럴드B/D
안산 귀금속백화점 11호

우리(회)바다
6단지 상가
예약 : 031-411-3334
010-3730-1987
대표:송범열(베드로)

교우들과 거래 합시다
(신청문의: 031.483.4466)

♣고수련요양원
♣주야간보호센타
박미옥 라파엘라
010-3000-1264
대표번호 1588-3901

신청인:	세례명:	연락처

봉사는 자발적으로 봉헌 돌려드리는 것 하는 은총의 선물입니다.

고잔성당 기초 (소)공동체: Cell 자발적 참여로 역동적으로 나아가는 은총의 공동체입니다.

자발적 참여는 (0)표시후 사무실에 내어주시고, 궁금하신 것은 언제든지 ... 에 문의하세요.

활동 쎌(Cell)

속인주의

1. 고잔성당 상임위원회
2. 10~20대 상임위원회 ( ) 3. 30~40대 상임위원회 ( ) 4. 중심 상임위원회 ( )
5. 전례: 해설단 ( ) 6. 전례: 독서단 ( ) 7. 전례: 제대회 ( )
8. 전례: 성인복사단 ( ) 9. 전례: 젊은이 복사단 ( ) 10. 전례: 성체분배 ( )
11. 성가: 성인성가대 ( ) 12. 성가: 반주단 ( ) 13. 성가: 기타반 ( )
14. 선교 ( ) 15. 교육 ( ) 16. 예비자교리 ( ) 17. 성소 ( )
18. 사회복지 ( ) 19. 환경 ( ) 20. 성모회 ( ) 21. 성령기도회 ( )
22. 문화영성: 불타는 금요일 ( ) 23. 카페 ( ) 24. 연령회 ( )
25. Per-In-Cum ( ) 26. 헬스운동 ( ) 27. 차량봉사 ( ) 28. 추억만들기 ( )
29. 해외성지순례 ( ) 30. 국내성지순례 ( ) 31. 성물방 ( ) 32. 생활:당구 ( )
33. 생활:배드민턴 ( ) 34. 생활:낚시 ( ) 35. 환자영성체: 봉성체 ( )
36. 꿈보비아 ( ) 37. 젊은이축구팀 ( ) 38. 사제관생활 ( )

기초 쎌(Cell)

속지주의 681세대 1660명	1 구역 55세대	2 구역 44세대	5 구역 76세대	6 구역 36세대	7 구역 91세대	8 구역 79세대	9 구역 99세대	올림픽 67세대	기타 77세대	미성사자(880명) • 1년: 105명/2년: 68명 • 3년: 26명 • 4년 이상: 681명	행불 119 세대 (200 명)

1. 1구역 ( ) 2. 2구역 ( ) 3. 5구역 ( ) 4. 6구역 ( ) 5. 7구역 ( )
6. 8구역 ( ) 7. 9구역 ( ) 8. 올림픽 ( ) 9. 기타 ( )

속인주의

10. 황금궁전 꾸리아 ( ) 11. 신비로운그릇Pr. 화 20:30( ) 12. 사도들의모후Pr.화 20:30 ( )
13. 자비의모후Pr. 수 11:00 ( ) 14. 일치의모후Pr. 수 11:00 ( ) 15. 온유하신모후Pr.수 11:00 ( )
16. 은혜의모후Pr. 수 11:00 ( ) 17. 소년샛별Pr. 수 18:30 ( ) 18. 정의의거울Pr.수 19:30 ( )
19. 죄인의피난처Pr. 목 20:00( ) 20. 순결하신어머니Pr. 금 11:00( ) 21. 즐거움의원천Pr.토 11:00 ( )
22. 예언자들의모후Pr. 일 08:30( ) 23. 천사들의모후Pr. 고대병원( ) 24.
25. Lux Mea 기도모임 ( ) 26. 젊은이 성경모임 ( ) 27. 성경통독 화요반 ( )
28. 성경통독 목요반 ( ) 29. 문헌연구반 ( ) 30. 사도단양성교육 ( )
31. 부모: 자부-자모 ( ) 32. 가족: 임신 ( ) 33. 가족: 5~7세 ( ) 34. 가족: 고3 ( )
35. 기도: 성가정-성소 ( ) 36. 군대자녀 ( ) 37. 유학자녀 ( ) 38. 기타 문의( )

[신앙생활에 유익이 되는 다양한 쎌을 형성하고 싶으신 분들 ... 말씀 해 주세요]

⊕연중제8주일 수원교구 공도성당 2019.3.3.⊕

우리들의 정성 (2월 18일 ~ 2월 24일)

미 사 참 례 현 황

2/18 (월)	2/19 (화)	2/20 (수)	2/21 (목)	2/22 (금)	주간 합계	2/23 (토)	2/24(주일)			주일 합계	총 신자수
06:00	19:30	10:00	19:30	10:00	평균 57명 (2.7%)	19:30	09:00	11:00	19:30	813명 (38.4%)	2,114명
41	44	99	49	56		129	218	358	108		

수 입 부		지 출 부	
미사예물	370,000	전교비	800,000
교무금	3,480,000	단체보조비	478,000
주일헌금	2,514,000	행사비	5,000,000
감사헌금	570,000	봉사자교육비	15,000
건축헌금	310,000	청년행사지원비	-50,000
성소후원금	911,000	청소년행사지원비	1,532,500
사회복지후원금	335,000	후원금	1,000,000
척사대회후원금	50,000	수도광열비	2,176,150
배당수익	453,223	차량유지비	700,000
		수수료수선비	504,300
		통신비	117,870
		보험료	100,000
		임차료	220,000
합 계	8,993,223	합 계	12,593,820

교무금 (단위:천원)	강광구80, 홍은정100,민남옥50, 이영희30, 임명숙20, 이봉규20, 장순정50, 조미경30, 김진희100,정봉훈60, 박영순10, 유영희30, 남순덕50, 이경숙100,김인숙100,박성원50, 강정숙20, 한흥복10, 장거수150,목진청60, 이진영30, 임용석50, 김시만30, 김수정30, 김정종20, 황원임10, 배현수100,박찬경50, 최명수200,오경진250,홍정표50, 익명400, 최선태50, 신영순70, 조입분30, 한상일80, 황춘자30, 류병준110,원석태30, 이경주40, 김종두90, 김장묵20, 윤혜영30, 유경순40, 이재학100,정도수100,이기명30, 최희영100, 이정자20, 조해숙20, 김재학60, 이상천40, 최융50,
감사헌금	이경숙200, 이재철50, 황원임10, 배현수100, 최명수100, 오경진100, 이경주10
건축헌금	이경희20, 임명숙10, 장순정30, 남순덕20, 강정숙10, 한흥복10, 목진청50, 박찬경30, 오경진50, 최선태30, 한상일40, 이경주10
성소후원금	김인숙20, 최명수500, 한흥복2, 목진청50, 오경진30, 최선태10
척사대회후원금	마정리구역50
사회복지 후원금	이영희10, 정봉훈10, 남순덕10, 이경숙10, 김인숙40, 장거수20, 목진청40, 황원임5, 배현수10, 박찬경20, 오경진10, 홍정표10, 최선태10, 신영순10, 한상일10, 류병준40, 유경순40, 최희영20, 이상천10

특별헌금 안내	이번 주	교구 사제 양성	다음 주	교구내 신축성당 보조

각종 봉헌금 계좌 안내 (교무금,건축금,사회복지후원금,성소후원금)

신협 131-015-437013, 예금주 : 공도성당

봉헌 내역에 이의가 있으시면 즉시 문의하여 주십시오.

✤ 환영합니다 ✤

성명	세례명	주소	구역

✤ 안녕히 가십시오✤

성명	세례명	구역	가시는 곳

✤ 단체 모임 안내

모임명	일자 및 시간	장 소	비 고
전 례 분 과	3월 7일(목) 저녁 미사 후	유치부교리실	
율 뜨 레 아	3월10일(주일) 교중 미사 후	제①교리실	
상 임 위 원 회	3월13일(수) 오후 7시 30분	사제집무실	
구 반 장 월 례 회	3월 15일(금) 오전 미사 후	제①교리실	
꾸 리 아	3월 17일(주일) 오전 8시	제①교리실	
대건회&차량사도단	3월 17일(주일) 교중 미사 후	유치부교리실	
엠 이	3월 18일(월) 오후 7시 30분	제①교리실	
사 회 복 지 분 과	3월 20일(수) 오후 7시	제①교리실	
청 소 년 위 원 회	3월 20일(수) 오후 8시	유치부교리실	
제 분 과 위 원 회	3월 21일(목) 저녁 미사 후	유치부교리실	
성 령 기 도 회	매주 월요일 오후7시 30분	유치부교리실	
성 가 대	매주 목요일 오후8시, 주일 교중미사 후	3층 성가대	-

✤ 전례 봉사 안내

시간 / 구분	3/4 (월)	3/5 (화)	3/6(수) "재의수요일"		3/7 (목)	3/8 (금)	3/9 (토)	3/10(주일) "본당척사대회"	
	06:00	19:30	10:00	19:30	19:30	10:00	19:30	10:00	19:30
해설	장영미	김인숙	함부길	이영실	장영미	이율선	청소년 미사	김인숙	이영실
독서	박민아	오상희	박민아 이율선	장영미 김인숙	오상희	박민아	청소년 미사	박구일 인미경	최정화 윤태안
반주		오인숙	김은영	이종란	이종란	전숙희	청소년 미사	이종란	오인숙 김은영

교중 미사 예물봉헌 가정	이번 주일 (3/3)	스위첸 구역	다음 주일 (3/10)	블루밍 구역
성당 청소				
교중 미사 안내 봉사				
차량운행안내		3/2(토요저녁): 김범석 바오로 3/3(주일): 최병준 사베리오 김응배 스테파노		3/9(토요저녁): 박환철 비오 3/10(주일): 서을종 요셉 이종윤 안젤로

공도성당 정월대보름 맞이

한마음윷놀이축제

일시. 3월 10일(주일) 교중미사후
장소. 공도성당 앞마당

전신자 점심식사 제공
경품추첨권 당일 현장배부

※ 미사안내 -
오전10시 교중 미사와 7:30 저녁미사 있습니다.
※ 후원금 및 후원물품 접수 받습니다.(문의:사무실)

공도성당 우리교우 상가록

KIA AUTO Q

기아자동차 Q 서비스
안성공도점

전차종 정비

TEL : 031)691-5857/010-9704-5859

(대림동산입구 SK주유소 옆) 김희수 바실리오

상표등록 제421010호

출시가구 규수방®

우수중소가구

입점기념
사은품 증정!

안성시 공도읍 마정리 503-17
(문기초등학교 맞은편 가구단지내)

☎010-3377-8133 이 화 실 (스텔라)

"성조숙증, 키, 두뇌, 시력, 면역을 하나로 해결!"

키맥스큐Q
KIMAXQ

이런 아이들에게 좋습니다.

- 성장기 청소년과 어린이
- 균형된 영양이 필요한 성장기 자녀
- 입맛 없고 허약한 성장기 자녀
- 공부하는 청소년과 어린이

내 아이의 경쟁력 키워주세요!

이든네이처
TRUTH OF NATURE

문의. (031) 654-4044
위치 : 노브랜드 공도점 2층

박수진음악학원

"교육도 환경도 퀄리티가 다릅니다!"

개인의 수준에 따른 체계적인 1:1 레슨
수요 무료 특강 및 성당 반주법 수업

우미린퍼스트빌 상가3동 204호

TEL : 031) 655-9541
010-9119-9541

원장. 박수진 리디아

차량운행

플라톤 이데아 국어.논술학원

중.고등부 국어 · 사회 · 세계사
문법 · 토론 · 논술

"대입논술전문"

공도벽산블루밍1상가 3층(원장. 서종현 안드레아)

010-9187-6030

태산공인중개사사무소

아파트 / 토지 / 공장 / 건물 / 창고 전문
인테리어(도배,장판,화장실수리,페인트,싱크대,신발장교체)

"매매 / 전세 및 대출상담 / 교우우대"

안성시 공도읍 벚꽃길 70(태산A상가 105호)

TEL : 010-5686-0889

대표/공인중개사 박 명 순 마리아

"우리가 가진 것을 서로 나누고 친교하라" "프란치스코 교황"

우리 본당 교우분들이 운영하시는 사업장 입니다.
공도성당 신자 여러분들의 많은 관심과 이용바랍니다.

〈주보광고비 안내〉
12개월 30만원 / 6개월 20만원
"월광고비 5만원"

광고접수는 사무실로 해주세요! 문의.651-6668 / 팩스 : 651-6666

본당 주보 성인 "하늘에 올림을 받으신 성 마리아"

본당 재정 현황 【 2/18 ~ 2/24 】

✪ 수입 및 지출 현황

수 입		지 출	
계 정	금 액	계 정	지 출
미사예물	190,000	가수금	2,962,500
교무금	7,690,000	단체보조비	230,000
과년도교무금	360,000	예비자교육비	75,060
건축헌금	20,434,000	봉사자교육비	90,000
기타헌금	2,530,000	청년교육비	27,000
성소후원금	40,000	신학생후원비	1,859,500
주일헌금	1,841,000	수도광열비	75,630
후원금	88,856,500	수수료수선비	65,540
가수금	1,247,000	통신비	119,730
		임차료	1,000,000
		후원금	1,050,000
수입 계	**123,188,500**	**지출 계**	**7,554,960**

✪ 교무금 책정 및 납부 현황 [19.02. 24.]

총 세대수		1,308 세대	
책정 세대	387 세대	책정 비율	29.6%
납부 세대	353 세대	납 부 율	27%

✪ 건축헌금 <CMS 포함> 봉헌자 현황

2/19 (화)	★ 마르코 청년회			500,000
	노청래	200,000	이상윤	100,000
	김중복	50,000	정윤숙	100,000
	이보화	50,000	김경수	100,000
	정수기	100,000	차지영	20,000
	임건성	100,000	박광온	100,00
	박광온	100,00	김경철	200,000
	이환희	50,000	이연기	10,000
	이혜정	100,000		
2/20 (수)	김광순	100,000	강기선	100,000
	윤용석	100,000		
2/21 (목)	김향숙	50,000	조슬기	10,000
	이윤경	10,000	오영철	100,000
	장준호	50,000	류상하	500,000
2/22 (금)	김귀현	50,000	한선희	10,000,000
	권태욱	200,000	양현태	1,000,000
	이기원	50,000		
2/23 (토)	이욱진	150,000	노은희	50,000
	장재현 (타본당)	300,000	전관찬	50,000
2/24 (일)	신숙자	100,000	한서진 (유치부)	50,000
	조규정	100,000	김옥련	100,000
	양현애	70,000	신영현	500,000
	익 명	500,000	이홍근	50,000
	최호상	100,000	김종열	100,000
	김경자	100,000	김향란	100,000
	이정원	100,000	김진세 (타본당)	1,000,000
	이재헌	50,000	한서우 (유치부)	50,000
	오지현	400,000	안수정	100,000
	이근숙	50,000	이영화	10,000
	이석훈	50,000	건축헌금	2,043,000

건축헌금 합계 : 20,434,000원

봉헌 해주신 교우 · 단체에 감사 드립니다.

총 공사 비용 : 약 95억원 (성물 및 음향 제외)

현재 건축헌금 총 합계

3,901,481,319원 41%

수원역자동차운전전문학원	광교내과의원	삼성화이트치과
"안전운전의 길잡이" 수원역 뒤 평동 대로변 031)296-9696 www.driverschool.co.kr 민영애(마리데레사)	종 합 건 강 검 진 위 · 대장 내시경 영통구 센트럴타운로 15, 산의초교 건너편 아이플렉스 3층 ☎216-7321, F.216-7327 내과전문의 원장 백종철(루카)	치아교정 임플란트 심미치료 이의동 1340 성희프라자 305호 신풍초교 옆 신한은행 3층 ☎215-7335, F.215-7336 치의학박사 주용진(베드로)

성전 신축을 위한 공동체 활성화

✪ 묵주기도 현황 【 건축 봉헌을 위한 300만단 】

1 지역	2,970 단	3 지역	4,340 단
2 지역	815 단	4 지역	4,555 단
기 타	176 단	합 계 : 12,856 단	
집계 : 원죄없이 잉태되신 모후 pr.			

목표 단수	현 재	달 성 율
3,000,000단	1,997,458 단	66.5%

✪ 주일 · 평일 미사 참례율 【 2/18 ~ 2/24 】

신자수	구 분	시 간	인 원	참례율
3,571명	주 일 미 사	청소년	132명	872명 24.4%
		교 중	337명	
		초등부	285명	
		청 년	118명	
	평 일 미 사	월요일	45명	평균 81%
		화요일	91명	
		수요일	89명	
		목요일	94명	
		금요일	89명	

공 동 체 소 식

✪ 다음주 여성 소공동체 물품 판매 안내

▶ 광천김, 가래떡

✪ 사회복지분과 물품 판매 안내

▶ 판매일 : 3/9 (청소년미사) ~ 3/10 (교중미사)

▶ 판매 물품 : 직접 만든 **"굴 갈절이"** 1.2kg

✪ 전례 봉사 및 청소 봉사 안내

	청소 봉사	전례 봉사
다 음 주	여성 소공동체	2지역 4구역
다 음 주	꾸 리 아	3지역 1구역

- "본당 은인"에 대한 규정 -

사랑하는 광교1동 본당 형제 · 자매 여러분!

천주교 수원교구에는 727쪽에 해당하는 방대한 "교구 규정집"을 2003년 교구 설정 40주년을 맞아 반포하였습니다. 이 규정집에는 "천주교 수원교구 교구 은인"에 대한 교구 규정이 있으며, 이를 기초로 광교1동 본당에서는 이번에 "본당 은인"에 대한 규정을 본당 사목구 주임신부가 제정하여 선포합니다.

– 본당 은인에 대한 규정 –

"이 규정은 복음을 세상에 전파하고 실현하는 사명을 근본으로 하는 본당 사목구인 광교1동 본당 성전 봉헌에 기여한 은인들을 기억하고, 그들의 봉헌에 감사함으로써 하느님 백성으로 하여금 교회를 통하여 하느님께 봉헌할 수 있는 기회를 보다 넓게 하고, 또한 세상 구원을 사명으로 하는 본당 성전의 봉헌을 순조롭게 준비하는데 그 목적이 있다."

– 본당 은인 선포문 –

"이 규정을 통해 "본당은인"이라 함은 광교1동 본당 성전 신축 계획 이후 은혜로운 성전 신축과 봉헌의 목적을 위하여 건축헌금 2천만원 이상(누적금액)을 봉헌한 세대를 의미한다."

– 본당 은인 특전 –

"이 규정에 따라 "본당은인"이 되면, 새 성전 건축시 성전 마당의 성모동산에 "성전 봉헌 은인의 벽"을 만들어, 거기에 "은인패(교적상에 있는 세대원 기준)을 봉헌(부착)한다."

"하늘에 올림을 받으신 성 마리아님,
저희를 위하여 빌어 주소서."

2019년 2월 성전 기공식 미사를 봉헌하며...

광교1동 성당 주임신부 이재현 요셉

코즈이비인후과	동 생 한 의 원	광교오드사랑공인중개사
광교고등학교 옆 에듀프라자 3층 수원시 영통구 도청로 89번길 43 ☎ 251-5100 www.cozent.kr 원장 / 전문의 박홍진(세바스찬)	디스크•협착증•관절질환 두통•어지럼증•턱관절장애 주 나 요 법 ☎ 212-7566 / 아주대 삼거리 원장 이전용 (요한)	매매, 전세, 월세 친절한 상담, 책임 중개 하겠습니다. 수원시 영통구 센트럴 타운로 100 오드카운티 단지내 상가 104호 ☎ 211-6868 / 010-4748-4795 공인중개사 유수연 루시아

연중 8주일 화답송

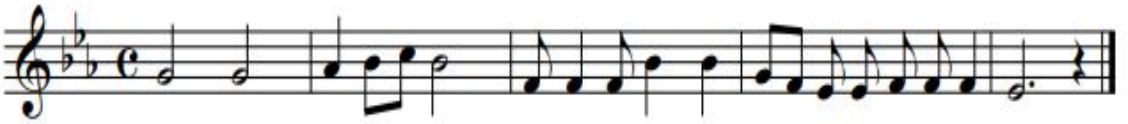

주 님, 당 신 을 찬 미 하 오 니 좋 기 도 하 옵 니 다.

미사 및 전례

주 일	06:00, 11:00(교중), 19:00
토 요 일	15:00 (어린이), 19:00(청소년)
평 일	월 06:00 화,목19:30 수,금 10:00
성모신심 미사	첫 토요일 오전 10시
성체현시	매월 첫 목요일 미사 후
고 해 성 사	매 미사 30분전
유 아 세 례	1월,4월,7월,10월 첫주 교중미사후
환자 영성체	매월 첫째 주 금요일 오후 2시

화답송 후렴

4일 (월)	▥집회서 17,24-29 +마르코 10,17-27 ◉의인들아, 주님 안에서 기뻐하고 즐거워하여라. ◉영성체송 : 은혜를 베푸신 주님께 노래하리이다. 지극히 높으신 주님 이름 찬양하리이다.
5일 (화)	▥집회서 35,1-15 +마르코 10,28-31 ◉올바른 길을 걷는 이는 하느님의 구원을 보리라.
6일 (수)	▥요엘 예언서 2,12-18 ▥코린토 2서 5,20—6,2 +마태오 6,1-6.16-18 ◉주님, 당신께 죄를 지었사오니 저희를 불쌍히 여기소서.
7일 (목)	▥신명기 30,15-20 +루카 9, 22-25 ◉행복하여라, 주님을 신뢰하는 사람!
8일 (금)	▥이사야서 58,1-9 +마태오 9,14-15 ◉부서지고 뉘우치는 마음을, 하느님, 당신은 업신여기지 않으시나이다.

하느님 품으로 가신 분!

"주님 품 안에서 영원한 안식을 누리게 하소서!"

- 김 상 숙 가타리나 2014년 3월 9일 선종
- 정 은 금 아녜스 2015년 3월 8일 선종

감사헌금 (2월 18일 ~ 2월 24일)

박 필 숙 멜라니아	100,000원	신 종 명 사도요한	60,000원
홍 미 진 세실리아	20,000원		

교무금(성소, 빈첸시오회비) 자동이체 안내

- 교무금을 자동이체, 인터넷뱅킹 및 폰뱅킹을 이용하여 납부 하실 수 있습니다.

※자동이체는 거래은행에 가시어 직접 신청

- 입금계좌 : 신협 03166-12-004887
- 예금주 : 광북성당

※빈첸시오회비와 성소후원회비 연말정산가능

교무금은 신자의 의무입니다. 매월 주님께 감사하는 마음으로 정성껏 바쳐야 합니다. 전입 오신 분이나 새로 책정하실 분은 사무실로 오시어 신청하시기 바랍니다.

3월 형제모임

지역	구역	일시	장소
요한	1~3	추후알림	☎010-6656-2881
	4	3월17일(일) 교중미사 후	105호 ☎010-2245-3747
마르코	4	3월24일(일) 오후7시30분	강태영 요셉 형제댁 ☎010-8861-7789
루카	1	미정	☎010-5151-1242
	2	3월10일(일) 교중 미사 후	106호 ☎010-2906-9324
	3+4	3월17일(일) 교중 미사 후	105호 ☎010-5616-0818
마태오	1	3월16일(토) 저녁 8시	최성일 요셉 형제댁 ☎010-5218-1413
	2	3월 23일(토) 저녁미사 후	105호 ☎010-3688-7694

천주교를 알고자 하시는 분은 이웃 천주교 신자들 또는 사무실에 문의하십시오.

2019. 3. 3. 구 산(성 김성우 안토니오)성 당 연중 제8주일

고해 성사	미사 30분 전	유 아 세 례	2, 4, 6, 8, 10, 12월 (매 짝수 월) 셋째 토요일 14시
미사 지향	지향과 예물은 하루 전까지 사무실 접수		
전입 면담	평일미사 전, 후	차·집·상가축복	상시접수, 토요일 오전/오후
병자영성체	매월 첫째 주 금요일 미사 후	혼 인 면 담	최소 1개월 전 사무실 문의

◘ 본당 총 신자 수		2,964명 1,155세대			◘ 청소담당		
◘ 평일미사 참례율 1% 더 높이기 운동					날짜	담당 지역, 구역	목요일 오전 10시
					3월 7일	6구역	
18(월)	19(화)	20(수)	21(목)	22(금)	3월 14일	7구역	
53	59	113	87	77	3월 21일	8구역	
1.8%	2%	3.8%	2.9%	2.6%	3월 28일	9구역	

자금 수지 현황 (기간 2019.2.19- 2019.2.25.)

수 입		지 출	
과 목	금 액	항 목	금 액
교 무 금	5,440,000	제 전 비	43,000
주 일 헌 금	2,353,000	사 회 복 지 분 과	205,000
건 축 2 차	1,046,500	관 리 비	828,810
시 설 헌 금	1,390,000		
건 축 헌 금	5,010,000		
감 사 헌 금	80,000		
미 사 예 물	400,000		
성 소 후 원 금	145,000		
사 회 복 지 후 원 금	205,000		
주 계	16,069,500	주 계	1,076,810

"전입을 환영합니다!"

성명(본명)	주 소	지역.구역.반
방준혁 베드로	동로 85. 1동 634호	4-18-4
고종규안토니오	한강로30. 104동 901호	1-03-2
박매자 줄리아	아리수589. 1509동 2303호	3-15-3
김연문 로사	북로25. 409동 901호	1-04-3
김수정 에바	대로240. 810동 1702호	2-08-3
고자인소화데레사	중앙로198. 29 - 1209호	4-18-4

전출 "안녕히 가십시오!"

성명(본명)	전출 본당	지역.구역.반
이다현미카엘라	의정부 교구 / 진건	4-18-5
최원선 리디아	서울대 교구 / 광장동	2-08-3

연도 발생시 연락순서

유가족

주임신부님 — 연령회장 010-3757-2761 — 사무실 031-792-4631

Cu. 단장
Cu. Pr. 연락

각지역장 반장.구역장 연락 — 소공동체 위원회 — 관련단체 (전례위원회)

단체별 연도순서

	1일차	2일차	3일차
11:00~13:00	바다의 별	1 지역	출관 장례미사 장지수행 등 일정수행
13:00~15:00	위로의 샘	2 지역	
15:00~17:00	신비로운 장미	3 지역	
17:00~19:00	순결하신 어머니 사랑하올 어머니	사도의 모후	
19:00~21:00	평화의 모후 의로움의 거처	순교자의 모후	
21:00~23:00	천상의 모후	자비의 모후	

교무금 및 헌금 납부기간 (기간 2019.2.19.- 2019.2.25.)

총 세대수	책정 세대	책정율	납부 세대	납부율
1,155	437	37.8%	346	30%

교무금 자동이체(신협) 131 - 002 - 040300 예금주 : 구산성당

성 명	기 간	금 액	성 명	기 간	금 액	성 명	기 간	금 액	성 명	기 간	금 액
이계희	2월	30,000	박남순	2월	50,000	성형민	3월	50,000	신정이	2월	50,000
이영주	1~2월	60,000	이상민	1~2월	100,000	조천수	2월	50,000	강승모	2월	10,000
성시자	2월	50,000	신현주	2월	50,000	김기태	2월	50,000	김초향	2월	50,000
김진원	1~2월	100,000	윤선미	1~2월	100,000	최말례	1~2월	40,000	양한수	2월	50,000
신재은	2월	50,000	김범익	1월	50,000	이종하	2월	50,000	방재원	1월	30,000
박미현	2월	30,000	문정자	2월	30,000	변수식	1~2월	100,000	이장봉	2월	50,000
오원진	2월	50,000	곽유정	2월	20,000	김성관	2월	50,000	윤재훈	1월	30,000
한옥분	2~3월	100,000	민진식	2월	30,000	신인숙	2월	50,000	박명심	2월	50,000
최태옥	2월	50,000	백동천	2월	10,000	이정숙	13~1	100,000	허금희	1월	20,000
노유림	2월	30,000	신원호	2월	30,000	김보나	1월	50,000	김 득	1월	10,000
민희동	2월	30,000	정연화	2월	50,000	김동호	2월	60,000	장경각	2월	100,000
차상순	2월	60,000	황영석	2월	50,000	한순희	2월	100,000	이준혜	2월	20,000
박호원	1월	40,000	김양순	7~13	60,000	이정호	2월	100,000	황영숙	1월	50,000
전미경	2월	20,000	김양순	1~2월	60,000	김종운	13월	20,000	주라영	1월	50,000
신경숙	2월	50,000	권영준	1~2월	100,000	유영종	1월	100,000	고광삼	2월	50,000
송수연	1~2월	40,000	김희진	1~2월	100,000	박경애	1~2월	100,000	조영욱	1~2	100,000
이병채	2월	120,000	최병근	2월	30,000	오충환	2월	150,000	박서현	12월	100,000
김수길	1월	150,000	이기철	2월	100,000	고진환	3월	50,000	최장욱	1~2	100,000
윤성병	2월	50,000	박영택	1~2월	100,000	원찬식	9월	20,000	한지숙	2월	60,000
박철준	13월	50,000	고재균	2월	60,000	김연우	13~2	150,000			
박철준	1~2월	100,000	박훈진	2월	50,000	강형문	13~1	60,000			
유경신	2월	50,000	이완숙	13월	50,000	박유종	2월	50,000			
윤영철	1월	40,000	송태원	2월	50,000	이경숙	2월	50,000			
민병관	1~2월	100,000	박매자	1월	30,000	김학길	2월	50,000			
2월 총계: ₩21,687,000									합계: ₩5,440,000		

건축헌금 납부현황 (기간 2019.2.19.- 2019.2.25.)

성 명	금 액	성 명	금 액	성 명	금 액	성 명	금 액	성 명	금 액
성 시 자	100,000	윤 성 병	50,000	박 남 순	50,000	서 영 태	1,000,000	신 원 호	20,000
신 재 은	50,000	유 경 신	50,000	이 상 민	100,000	차 상 순	1,000,000	문 정 자	20,000
박 미 현	20,000	윤 영 철	30,000	신 현 주	20,000	송 태 원	50,000	고 진 환	50,000
신 경 숙	50,000	민 병 관	100,000	윤 선 미	100,000	조 천 수	60,000	김 범 익	50,000
최 태 옥	100,000	권 영 준	100,000	김 청 자	150,000	김 기 태	50,000	이 경 숙	50,000
민 희 동	30,000	김 희 진	160,000	김 연 우	150,000	이 종 하	50,000	김 학 길	50,000
박 호 원	50,000	최 병 근	20,000	오 충 환	150,000	김 성 관	50,000	강 승 모	10,000
고 재 균	60,000	이 기 철	100,000	박 경 애	100,000	김 동 호	60,000	김 초 향	50,000
박 훈 진	50,000	박 영 택	50,000	황 영 석	50,000	건축2차	1,046,500	양 한 수	50,000
박 명 심	50,000	주 라 영	100,000	고 광 삼	50,000	조 영 욱	100,000		
건축예치금 총계: ₩261,590,000							합계: ₩6,056,500		

감사 헌금	박영환 30,000원, 유서준 50,000원

◘ 성전건립, 지역과 자신의 복음화를 위한 묵주기도 500만단 봉헌 공동기도

지난주 누계: 1,070,250단+ 이번주 누계: 9,290단 = 총계: 1,079,540단

구성도
(求聖徒)

· 구-구할 구
· 성-성스러울 성
· 도-무리 도

1. 바깥 원호의 글자 의미
DIOCESE OF SUWON수원교구
PARISH OF GUSEONG 구성성당
SINCE 2001 본당 설립년도
2. 십자가 안의 글자 의미
ST. PETRUS YOU 성 유대철 베드로여
ORA PRO NOBIS 저희를 위하여 빌어 주소서.
3. 마크 안의 각 이니셜의 의미
ⓔ EUCHARISTIA 성체 ⓜ MARIA 성모 마리아
ⓜ MARTYRIUM 순교 ⓨ ST. PETRUS YOU 성 유대철 베드로
4. 붉은색 주보성인의 순교를 의미

▣ 전입을 환영합니다 (2/18~2/24)

성명(세례명)	가족수	구역 / 반	전입일	주소
장명자(리따)	3	태영 / 3반	2/24	태영 202동 1202호
김영국(빅토르)	1	쌍용 / 1반	2/24	쌍용 101동 301호
이동찬(힐라리오)	2	교동대림 / 1반	관내이동	교동대림 106동 202호

▣ 전출 가시는 분들 안녕히 가십시오. (2/18~2/24)

성명(세례명)	구역 / 반	가족수	가시는 곳
설재호(요셉)	자이3차 / 1반	4	서울대교구 구의동
배유진(데레사)	벽산2구역 / 1반	1	수원교구 상현동
임창호(제노)	효성 / 1반	2	수원교구 보정
김태완(프란치스코)	동일2차1구역 / 2반	2	서울대교구 용산

▣ 우리들의 정성 (2/18~2/24)

교무금	10,735,000	감사헌금	200,000	건축헌금	20,000
주일헌금	7,286,500	후원금	17,000	기타헌금	120,000
자선헌금	50,000				

*감사헌금:20만-박병원 (소계: 200,000원)
*건축헌금:2만-김웅 (소계:20,000원)
*자선헌금:5만-사제관 (소계:50,000원)

▣ 교무금,감사헌금 납입 계좌 안내

*교무금 납입계좌: (우리은행)667-325104-13-001 예금주: (재)천주교 수원교구유지재단
※교적이 우리본당에 있는 분만 가능하며, 입금시 책정자 성함으로만 입금해주시기 바랍니다.
*감사헌금,건축헌금: (농협)355-0004-5001-13 예금주: (재)천주교 수원교구유지재단

▣ 사랑의 교무금 봉헌 정신

사랑의 교무금 봉헌은 하느님께 사랑받고 있는 내 삶의 모든 것을 감사드리는 사랑의 응답이며 신앙의 행위입니다. 세대별로 매월 정성껏 봉헌하여 하느님께 감사를 드립시다. “너희는 번제물과 친교제물과 십일조와 흔들어 바치는 예물과 서원 제물과 자원제물과 소나 양의 맏배를 그리로 가져가 바쳐야 한다.” (신명12,4-7)

▣ 2019 교무금현황(2/26) 매월 세대별로 정성껏 봉헌해 주시기 바랍니다.

세대수	2,949	책정비율	30.72%	책정세대	906	책정액	44,900,000

213. 그리스도인들이 민주주의의 기본 질서를 옹호한다면 스스로 불이익을 초래하나요?

민주주의의 기본 질서는 그리스도의 기본 원리를 가장 잘 구현하는 질서입니다. 그리스도교는 정치 윤리 안에서 종교의 특별한 의견이 아니라 이성에 근거한 보편적인 국가 원리를 주장합니다. “참된 것과 고귀한 것과 의로운 것과 정결한 것과 사랑스러운 것과 영예로운 것은 무엇이든지, 또 덕이 되는 것과 칭송받는 것은 무엇이든지 다 마음에 간직하십시오.”(필리 4,8) 이것은 그리스도인들이 모순되어 보이는 상황에 처해 있을 때도 중요합니다. 한편으로 그리스도인들은 신앙의 자유와 양심의 자유가 그 일부를 이루는 기본적 가치들이 최대로 실현되기를 원합니다. 다른 한편으로는 다수가 가치가 있다고 여기지 않아 생각하지 않고 행동하지 않고 결정하지 않는 것을 그리스도인들은 감수하고 받아들입니다. 그리스도인들은 다른 입장에 대해 인내하며 설득의 노력을 통하여 이웃을 움직일 수 있습니다.

214. 교회는 세속주의를 어떻게 보나요?

교회는 세속주의를 비판적으로 봅니다. 왜냐하면 세속주의는 종교가 공공 생활에서 배제되기를 원하기 때문입니다. 이에 비해 교회는 국가의 관할과 교회의 관할을 조심스럽게 구별하면서도, 인간의 선을 위해 적극적으로 공동 작업하는 협력적인 세속화를 인정합니다. 그리스도인들은 특별한 방식으로 자유의 기본권, 정치적 참여, 사회 국가적인 근본 원리, 양심의 자유와 종교적 관용을 위해 일하도록 촉구받고 있습니다. 세속주의자들은 민주주의의 원리들이 때로는 교회와 그리스도교의 반대에 부딪치더라도 관철되어야 한다고 주장합니다. 그러나 현대 민주주의가 근본으로 하는 인간 존엄성의 원리는 그리스도교의 인간상에 기인하고 있습니다.

215. 정치 윤리의 관심은 무엇인가요?

“정치 생활의 토대와 목적은 인간이다.”(<간추린 사회 교리>384항) 이것은 그리스도교의 정치 윤리의 핵심 내용입니다. 여기에는 인간을 어떠한 목적을 위한 ‘수단’으로 전락시키는 정치적이고 이념적인 가치는 없습니다. 인간은 20세기의 전체주의 안에서 이념으로 인해 희생되었습니다. 종교성의 원리마저 남용되었습니다. 우리가 미국 9.11 테러를 통해 알고 있듯이 종교적으로 동기 부여된 이념과 테러행위가 존재합니다. 인간이 우위에 있다는 것은 늘 옹호되어야 합니다.

216. 순수한 권위는 어떻게 기능하나요?

권위가 없으면 인간 공동체는 무너집니다. 물론 권위는 임의적이어서는 안 됩니다. 권위는 인간이 자유로이 공동선을 달성하도록 봉사해야 합니다. 하지만 공동선도 임의적으로 확정되어서는 안 됩니다. 공동선은 모든 사람이 고유한 이성적 관심으로부터 기울어지는 것이어야 합니다. 공동선은 모든 사람에게 유익하기 때문입니다. 이러한 것이 이루어질 때 그리스도인은 권위에 복종할 의무를 지니게 됩니다. 모든 정치적 권위는 인간의 양심에 대한 존엄성을 바탕으로 존재합니다. 그러기에 윤리적 원칙을 준수하는 모든 정치는 양심을 정치적 권력 행사의 핵심 범주로 삼습니다.

217. 권위는 무엇과 밀접한 관계가 있나요?

모든 권위는 자연법과 연결되어 있습니다. 이 자연법은 모든 이성에게 명료한 기본적인 윤리 가치를 나타냅니다. 어떤 권위가 이러한 가치와 모순되는 법칙과 질서를 공포하면, 이는 불의한 '법', 아무도 지킬 의무가 없는 법을 제정한 것입니다. 자연법의 유효성 때문에 나치 범죄자들은 오직 법에 따라 행동했으며 합법적인 권위의 명령에 복종했다고 말할 수 없었습니다. 오늘날 이러한 통찰은 국제법으로 옮겨졌습니다.

교우와 거래합시다

남가네 설악추어탕
마북동 502-7번지
(구 로고스(Logos) 카페)
(경기동부보훈지청 건너편
구성역 가는 길)
☎ 284-7586 / 010-8034-1288
안미선(헤레나)

까 망 머 리
미용실
할인쿠폰 적용
아름답게 美를 창조해드리겠습니다
언남동 래미안2차@ 단지내 상가
☎ 285-6272 / 010-4319-5949
이분교(엘리사벳)

이춘수 정신건강의학과
우울증, 공황장애, 불면증, 치매
약물 및 정신치료
마북동 524-13
연원마을 벽산상가 3층
☎ 8067-5454
이춘수(아뽈로니오)

연세플러스 치과
임플란트.보철치주치료
언남동 삼성래미안2차@ 정문
국민은행 빌딩 4층
☎ 283-2863
원장: 문성균(스테파노)

가족처럼 돌보겠습니다
경동한의원
통증, 비염, 아토피, 비만, 난임
교통사고, 자동차보험
동부센트레빌&동일하이빌@ 입구
☎ 285-9075
원장: 한의학 박사 김정우(요셉)

하 이 난
중국요리 전문점
예약: ☎ 285-2266
이현창(요셉) / 최옥남(아녜스)
※배달합니다.

올열면역센터
1°C가 일으키는 기적을
체험하세요.
체온을 올려 면역력을 높이는
특수 암반욕!
☎ 284-5075

주보에 게재할 광고를 접수합니다 : 4회 60,000원(선납)

교우와 거래합시다

풍기인견 블리스

전 품목 70~30% 세일

구성사거리 마북동 502-56
올리브스퀘어 2층 4호
☎ 8005-8761 / 010-3945-7181
이광부(브루노)

구성치과의원
임플란트, 보철, 교정치료
화요일, 목요일 야간진료 예약

동부센트레빌@ 정문
언남동 KEB하나은행 2층

☎ 283-2752
원장: 박정태(대건안드레아)

남성 헤어컷 전문
나이스 가이
커트: 8,000원
염색: 13,000원
커트 + 염색: 20,000원
*항상 정성을 다합니다
마북동 524-8 연원마을 콜마트 앞
☎ 287-1040
고수성(알비노) / 박미희(율리안나)

민속 떡 방앗간
떡의 명가, 맞춤떡 전문
잔치떡,돌,백일,이바지,
생일,케익형,각종떡

구성로 74 연세의원 1층

☎ 274-8183-4 /
010-5214-1757
박명자(희순루치아)

오예숙 헤어

마북동 서울우유 정문 옆
성지빌딩 1층

☎ 010-4263-3536
오예숙(아녜스)

우리들
소아청소년과의원

제일은행 구성지점 2층

☎ 287-3904
백명신(크리스티나)

모든 치과 의원
보철, 미백, 임플란트

마북동 한성CC 앞 사거리
한성프라자 3층

☎ 284-2859
원장: 정영선
이경진(엘리사벳)

세정 외형복원점

자동차 복원, 덴트 광택,
판금 도장, 보험 수리

마북동 254-2
마북동주민센터 진입로 삼거리

☎ 286-4692 / 010-3723-4692
이두환(마태오)

할머니 분식

김밥 단체 주문 받습니다

마북로 167-1

☎ 286-4635 / 010-4148-1540
나경애(카타리나)

쥬니헤어 미용실

삼성래미안1차@ 분산상가 105호
(116동 앞(마북공원 가는 길목))

☎ 010-6695-5805
이홍옥(율리안나)

용인 개떼놀이터
500평 규모의 애견 동반 운동장 까페
AM 11:00 ~ PM 11:00
1인 1만원(음료 포함, 식사 별도,)
강아지 무료(토,일,공휴일
1인1견 무료. 추가 1견당 5천원)
주차시 발렛비 2천원
마북동 494-1번지
☎ 282-2355 장명석(필레몬)

동서가구
소파, 침대, 장롱, 식탁 할인매장
흙, 돌침대

경기도 안성시 원곡면 청원로 1834

☎ 010-5312-1143
장윤희(안젤라), 이상웅

연원 인테리어

아파트, 상가, 사무실 리모델링,
주방, 화장실, 난방설비, 도배, 장판
*작은 일이라도 전화 및 방문하시면
출장 및 상담해 드립니다.

연원마을 삼성래미안1차@ 정문 옆
☎ 693-7077 / 010-2352-3036
안일성(베드로)

로얄튼 요양원

어르신을 쾌적한 환경에서
편히 모시겠습니다.
노인 재활 전문 요양시설
royaltonhome@naver.com
☎ 285-2850 / 010-2772-0408
강재숙(아녜스)
축 개원
동백동 371-1

광고 접수 받습니다

주보에 게재할 광고를 접수합니다 : 4회 60,000원(선납)

본당월간재정현황 (2월1일~28일)

수 입 계 정		비 용 계 정			
과 목	금 액	과 목	금 액	과 목	금 액
미사예물	1,440,000	미사예물	2,210,000	국민연금	64,800
교무금	10,200,000	제전비	200,000	복리후생비	203,450
주일헌금	8,039,250	전교비	430,000	회의비	
특별봉헌금	488,050	단체보조비	560,000	여비교통비	200,000
감사헌금	670,000	행사비	2,603,040	도서인쇄비	529,000
합동미사예물	5,595,000	사제관 운영비	880,000	소모품비	7,000
과년도교무금	525,000	사제성무 활동비	770,000	수도광열비	1,586,940
건축헌금	25,215,000	사제피정 연수비		차량비	1,037,660
기타헌금	874,000	수녀생활비	700,000	세금공과금	68,200
후원금	400,000	수녀피정 연수비		수수료 수선비	580,990
성소후원금		예비자 교육비	100,000	통신비	106,310
사회복지 후원금	18,000	신자 재교육비		비품비	19,000
자선수입		봉사자 교육비	240,000	잡비	21,000
이자수익		청년 교육비	200,000	시설영선비	829,740
기타수입	327,210	청년행사비		보험료	
		청소년활동 지원비	1,660,000	교구공납금	3,368,000
		청소년행사 지원비		사제은퇴 기금	
		성소개발비	40,000	특별헌금	103,000
		자선활동비		건축기금 전입액	
		대외자선 지원비	420,000	퇴직급여 충당금	
		후원금	1,450,000		
		급여 사무장 2명 주 방	4,006,000		
		합계	**16,469,040**	합계	**8,725,090**
수입계정총합계	**53,791,510**	비용계정총합계			**25,194,130**
전월현금총잔액	**29,957,206**	금월현금총잔액	**58,554,386**	증감액	**28,597,180**

성 김대건 안드레아 군자성당

군자 본당 소식지

연중 제 8주간

2019. 3. 3.

발행_홍보분과

▣ 교육 및 피정

◈ 전신자 교육 안내

· **일시 : 3/3일(주일) 교중미사 후**

◈ 사순 특강 안내

· **일시 : 3/24(주일) 교중미사 중**

▣ 단체 모집

◈ 빈첸시오 회원모집 안내

· **소개 :** 어려운 이웃들과 사랑을 함께 나누실 마음을 가지신 활동회원과 명예회원을 모집합니다. 관심 있으신 분은 언제나 환영합니다.

· **모임** : 매주 목요일 8시 회합실

· **문의** : 천주현 글로리아 010-5046-2426

▣ 행사 및 안내

◈ 3월 본당 행사일정

일자	내용
3/2(토)	성모 신심미사 오전10시
3/3(주일)	전신자 교육, 행복 플러스 이(로사리아) 수녀님 환영 미사
3/6(수)	재의 수요일(10시,8시)
3/7(목)	성 시간(저녁미사)
3/24(주일)	사순 특강(교중 미사 중)

◈ 차량운행 안내

주일 성당에서 10시 출발 (문의 : 사무실)

성당 》 아주@단지신협맞은편 》 꽃마루요양원맞은편 》 동보@입구 》 월곶초입 》 일신2차@짱분식 》 삼익@경비실 》 휴먼시아2단지 》 휴먼시아7단지 》 성당

☆ 교중 미사 후 반대코스로 운행함

▣ 봉사자

◈ 소공동체 봉사 (전례,청소)

일자	전례	성전/유아실	강당
3/3	아주	군자2	휴먼3,4
3/10	일신	금호	휴먼5,6
3/17	일우	녹원	휴먼7,현대
3/24	휴먼2	동보,휴먼9	거모1
3/31	휴먼3,4	동원	거모2

◈ 소공동체 봉사 (나눔)

일자	차 봉사	주보 나눔
3/3	휴먼9	거모2
3/10	동원	거모3
3/17	유호	군자1
3/24	아주	군자2
3/31	일신	금호

▣ 공동체 소식

◈ 함께 기도해주세요

구역	성명(세례명)	기도내용
삼익1	변점순 카타리나	입원
삼익2	정봉희 마리아	요양
거모3	김언년 마리아	입원
일우	박종이 모니카	입원

▣ 공동체 소식

◈ 청소년 복사단 입단식,갱신식

◈ 청소년 복사단 겨울캠프

◈ 연령회 정기총회 (2019년 2월 17일)

◈ 수녀님 송별미사 (2019년 2월 24일)

◈ 첫영성체 오리엔테이션

U N I C U M Σ

2019, March 우리와 함께

동정 마리아께서는 가장 완전하게 믿음의 순종을 실천하신 분이시다. 마리아께서는 믿음 안에서 “하느님께는 불가능한 일이 없다.” 는 말씀을 믿으시고 가브리엘 천사가 전한 주님의 탄생 예고와 약속을 받아들이시며, “보십시오, 저는 주님의 종입니다. 말씀하신 대로 저에게 이루어지기를 바랍니다.” 하고 동의하신다. 엘리사벳은 마리아께 “행복하십니다, 주님께서 하신 말씀이 이루어지리라고 믿으신 분!” 하고 인사하였다. 바로 이러한 믿음 때문에 모든 세대가 마리아를 행복하다고 일컫는 것이다.

일생 동안, 그리고 극도의 시련, 곧 그 아드님 예수님께서 십자가에서 돌아가시는 상황에 이르기까지 그분의 믿음은 흔들리지 않았다. 마리아께서는 하느님의 말씀이 “이루어지리라”는 것을 끝까지 믿으셨다. 그래서 교회는 마리아를 가장 순수한 믿음을 실현하신 분으로 공경한다.

신앙이란 무엇보다도 인간이 인격적으로 하느님께 귀의(歸依)하는 것이며, 또한 하느님께서 계시하신 진리 전체에 대하여 자유로이 동의하는 것이다. 이처럼 그리스도교 신앙은 하느님께 인격적으로 귀의하는 것이며 하느님께서 계시하신 진리에 동의하는 것이므로, 인간을 믿는 것과는 다르다. 자신을 하느님께 전적으로 맡기며 그분의 말씀을 절대적으로 믿는 것은 마땅하고 옳은 일이다. 그러한 믿음을 피조물에 두는 것은 헛되고 어리석은 일이다.

발행 : 주임신부 이용화 프란치스코 | 기획 : 군포성당 청년분과
편집 : 군포성당 청년사도단협의회 | 전화 : 031)456-4333 | 발행일 : 2019.03.03
주소 : 경기도 군포시 금당로 146번길 17 군포성당 | 홈페이지 : http://www.facebook.com/Gunpo103

알고 싶은 교리 Q&A

Q: 예수님을 믿는 일은 어떤 일인가요?

A: 야고보 사도는 믿음과 실천에 대해 “영이 없는 몸이 죽은 것이듯 실천이 없는 믿음도 죽은 것입니다” 라는 말로 잘 요약했습니다. 정말로 예수님을 믿는다면, 예수님이 바라시는 일을 하고 싶을 것입니다. 그것은 하느님의 계명을 따름으로써 하느님과 이웃을 사랑하는 것입니다. 하느님을 믿으면서 하느님을 따르지 않는다면 우리 신앙이 무슨 가치가 있을까요? 예수님을 믿기로 한 선택은 삶으로 드러나야 합니다.

Q: 예수님은 어떻게 하셨을까요?

A: 그리스도인으로 산다는 건 우리가 할 일과 하지 않을 일의 토대를 예수님과의 관계에 둔다는 뜻입니다. 우리는 이렇게 자문합니다. “이런 상황에서 예수님은 어떻게 하셨을까?” 이 질문은 우리가 한 걸음 물러서서 우리의 삶과 자신을 살피는 데 도움이 됩니다. 우리는 “제 뜻이 아니라 아버지의 뜻이 이루어지게 하십시오” 하고 기도할 수 있습니다. 성경은 무엇을 할지 구체적인 답을 주지는 않습니다. 예를 들면, 예수님이 사실 때는 SNS와 인터넷이 전혀 없었습니다. 하지만 성경은 현대 기술 시대를 사는 우리에게 여전히 착한 그리스도인으로 살아가는 데 필요한 모든 기본 원칙을 줍니다. 관건은 우리가 삶을 대하는 방식에 하느님 사랑과 이웃 사랑이 들어 있느냐는 것입니다.

Q: 도움이 필요한 사람 전부를 도울 수 있을까요?

A: 그리스도인으로서 우리는 우리 이웃을 돌볼 사명이 있습니다. 우리는 도움이 필요한 사람들을 거절해서는 안 됩니다. 예수님은 우리에게 ‘자비의 활동’을 아무 까닭 없이 주시지 않았습니다. 하지만 도움이 필요한 사람을 모두 돕기란 불가능합니다. 하느님은 우리가 얼마나 많은 사람을 도왔느냐보다 우리가 행하는 그 사랑 자체에 더욱 관심을 가지십니다. 다행히도 우리는 교회에 속해 있습니다. 교회에서는 누구나 해야 할 고유한 일이 있답니다.

모든 걸 할 수 없다고 해서 혹은 모든 사람을 다 도울 수 없다고 해서 걱정할 필요는 없습니다. 우리 각자는 전체 교회 안에서 저마다 해야 할 소명을 지니고 있습니다. 그리하여 예수님의 교회를 구성하는 이들 누구나 교회가 하는 일에 이바지합니다. 우리가 모두 신앙과 실천을 통해 우리 자신을 예수님께 바칩니다.

* 교리에 대해 궁금하신 내용이나 같이 나누었으면 하는 내용 있으시면 메시지 보내주세요.
문화홍보부장: 김 대건안드레아, 010-5377-6317

청년회 소식

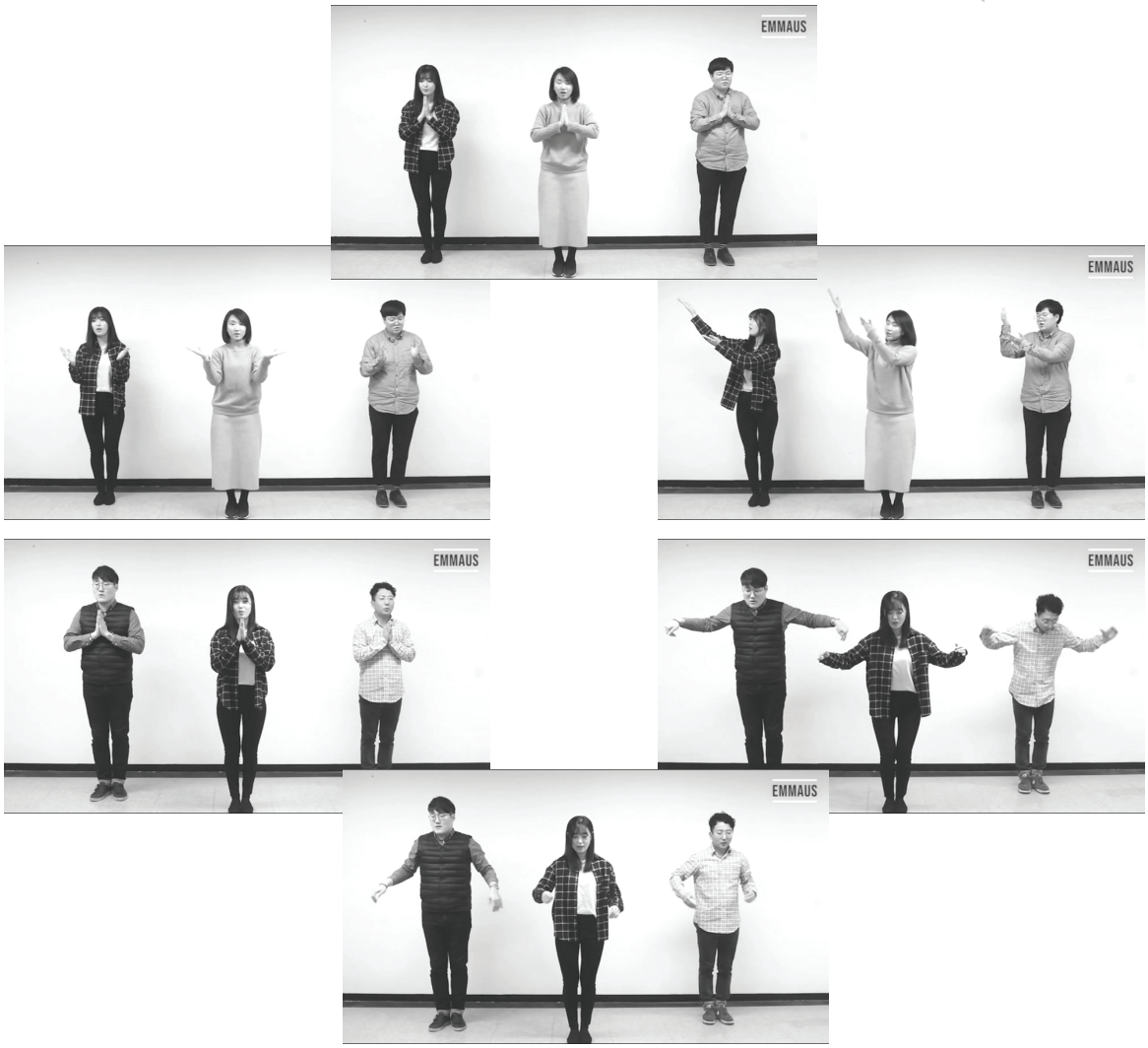

– 율동 영상 촬영 했습니다!

영상 촬영에 도움주신 분들 모두 감사드립니다!

3월 축일자 소개

김지혜 프란치스카 3월 9일
채윤오 피데스 3월 16일
홍소영 그라시아 3월 25일

축일을 맞이하신 교우 분들 축하드립니다!

그림으로 보는 가톨릭

– 체사레 다 세스토, <성 로코>, 1523, 캔버스에 유채, 134x75cm, 카스텔로 스포 르체스코, 밀라노.

성 로코(St. Roch, 1295~1327)는 1295년 프랑스 마요르카 왕국에 있는 몽펠리에 지방에서 시장의 아들로 태어났다. 오랫동안 아이가 없었던 성인의 부모는 하느님께 열심히 기도한 결과 성인을 얻었다. 성인은 가슴에 붉은 십자가점을 지니고 태어났다. 신앙심이 두터웠던 부모님 곁에서 성인은 어려서부터 정결하고 경건한 마음으로 신심을 키워갔다. 성인이 스무 살 때 부모님은 모두 돌아가셨고, 그는 막대한 재산의 상속자가 되었다. 그러나 성인은 많은 재산을 모두 가난한 사람들에게 나누어 주었다. 그리고는 볼품없는 의복 한 벌을 몸에 두르고 이탈리아 로마로 성지 순례를 떠났다. 당시 이탈리아는 전쟁이 멈추지 않았으며, 게다가 흑사병이 창궐했다. 많은 순례자는 흑사병에 걸릴 것을 두려워하여 고향으로 돌아갔다. 그러나 성인은 이탈리아 전역을 돌아다니며 밤낮을 가리지 않고 헌신적으로 환자들을 간호했다. 성인은 자신의 귀족 신분을 버리고 사람들의 고통에 최대한 귀 기울였다. 성인의 친절하고 겸손한 모습은 사람들에게 감명을 주었고, 그들에게 용기를 북돋아 주었다. 더욱이 성인은 몸에 상처 입거나 난치병을 앓고 있는 사람들을 위하여 십자성호를 긋고 기도함으로써 아픈 부위에 손을 대 완쾌하는 기적도 일으켰다. 많은 환자가 성인의 치유 은사를 받기 위해 몰려들었다.

그러다 성 로코도 그만 흑사병에 걸리게 되었다. 성인은 병으로 생명이 더욱 위독하게 되었고 더 이상 사람들을 돕지 못하게 되자, 무자비한 사람들은 그를 마을에서 쫓아내었다. 성인은 막대기 하나에 의지하며 몸을 이끌고 근처 숲으로 가서 죽음만을 기다렸다. 하지만 다리를 심하게 다쳐 움직임이 불편했던 성인은 숲에서 우물을 발견하고 그 물로 목숨을 이어갔다. 그러던 어느 날부터 개 한 마리가 성인에게 갓 구운 빵 한 개를 물어서 가져다주기 시작했다. 매일 빵을 물고 사라지는 개의 행동을 이상하게 여긴 주인이 개를 따라갔다가 그곳에 성인이 누워있는 것을 발견했다. 성인에게 음식을 날라다 준 신기한 사실에 감화를 받은 주인은 그때부터 성인이 회복될 때까지 돌봐 주었다. 이런 이유로 성인을 그린 그림에는 늘 개가 함께 등장한다.

청사협 단체소개

청년 사도단 협의회는
미사전례음악 및 생활성가로 주님을 찬양하는 **성가대**와
주님의 말씀을 미사전례 안에서 선포하는 **전례부**가
함께 운영되어 청년미사를 진행하고 있습니다.
이 밖에 성서모임과 각종 교구피정 등 **개인신앙활동**도 지원하고 있습니다.
청년성가대나 전례, 신앙활동에 관심 있는 분들의 많은 참여 부탁드립니다.

연중 제8주일 **가타리나 소식** 2019년 3월 3일

"예. 주님! 제가 주님을 사랑하는 줄을 주님께서 아십니다. (요한 21, 15)

▣ 전입을 환영 합니다. [전입면담 꼭 해 주세요!]

세대주 성명(세례명)	본당 구역 / 반
김동현 비오	아이파크시티 성심구역
김숙현 헬레나	아이파크시티 성심구역
권오철 바오로	아이파크시티3구역 1반
김선용 스테파노	아이파크캐슬 2단지
면담: 주일(교중미사 후) 교육관 (요한방)에서 시간: 총회장님과 전입 면담 바랍니다.	

▣ 전출가시는 분 안녕히 가시기 바랍니다.

세대주명 . 세례명	구역 / 반	가시는 곳 본당

▣ 형제회(소공동체) 모임

구 역	일 시	모 임(문의)	장소

▣ 주일 교중미사 교통(주차) 봉사

날 짜(주일)	봉사 담당
3월 3일	한솔 구역
3월 10일	아이파크시티1 구역
3월 17일	아이파크시티2 구역
3월 24일	현대 구역

▣ 주일 차량 운행 봉사자

날 짜(주일)	봉 사 자
3월 3일	김길태 요셉
3월 10일	김주홍 베네딕도
3월 17일	오석환 바오로
3월 24일	김주홍 베네딕도

▣ 각 위원회, 단체별 모임

단 체	날 짜 · 시 간
연령회	3월 2일(토) 위령미사 후
상임위원회	3월 5일(화) 저녁미사 후
형제회	3월 10일(주) 교중미사 후
울뜨레야	3월 12일(화) 저녁미사 후
꾸리아	3월 13일(수) 저녁 8시
전례분과	3월 19일(화) 저녁미사 후

✝ 함께 기도 해 주세요.

* 박순임 벨라뎃다 자매님 (현대 구역)
* 김춘선 루이사 자매님 (삼성 구역)

✞ 형제, 자매님들의 건강회복과 영적 여정을 위하여 함께 기도드립니다.

▣ 성전건립을 위한 구역별 묵주기도 봉헌

구 역	총 봉헌
곡반1 구역	1,686,525단
곡반2 구역	714,453단
현대 구역	461,134단
한솔 구역	537,680단
삼성 구역	365,651단
아이파크시티1 구역	199,256단
아이파크시티2 구역	119,891단
아이파크시티3 구역	103,333단
아이파크시티4 구역	148,280단
아이파크시티성심 구역	140,360단

(2/16) 합계	주간 봉헌	(2/23)까지 봉헌
4,476,703단	2,430단	4,479,133단

▣ 본당 이마트 마일리지 적립 방법

권선2동 성당 마일리지 (적립 번호: **174**번)
1. 스마트폰 **앱**(이마트)에서 **174★**권선2동성당 선택 등록 후 적립 (타지역점포 구매 건도 적립 가능)
2. 수원점(서비스센터)에서 지역단체 마일리지적립
3. 영수증 적립은 성전입구 우측 보관함에 넣어주세요 (수익금은 본당 건축기금으로 사용됩니다)

▣ 사무실 업무시간

요 일	업 무 시 간
월	(휴무)
화 · 목	오후2시 ~ 저녁(7시30분)미사 후
수	오전9시 ~ 오후5시
금	오전9시 ~ 오후1시 (오전 근무)
토	첫째주(성모신심): 오전9시~저녁 미사후
	오후2시 ~ 토요일저녁(주일미사) 후
주일	오전9시 ~ 오후5시(학생미사) 후

연중 제8주일 **가타리나 소식** 2019년 3월 3일

"예. 주님! 제가 주님을 사랑하는 줄을 주님께서 아십니다. (요한 21, 15)

▣ 주일미사 참례 현황

월 / 일	신자 수(명)	주일미사(명)	참례 비율(%)	쉬는 교우(명)	냉담 비율(%)
2월 17일	1,686	526	31.19	530	31.43
2월 24일	1,683	486	28.87	527	31.31

▣ 2019년도 교무금 · 건축헌금 책정 및 납부 현황

총 세 대	항 목	책정 세대	책정률(%)	납부 세대	납부율(%)
638	교 무 금	192	30.09	158	24.76
	건축헌금	166	26.01	130	20.37

▣ 우리들의 정성 (2월 18일 ~ 2월 24일)

항 목			봉 헌 금		(단위: 원)
2월 24일 주일헌금					1,162,000
2월 24일 건축헌금					2,158,000
특 별 헌 금			교 무 금		1,510,000
감 사 헌 금					
합 동 미 사 예 물			건 축 헌 금		1,360,000
전경준 50,000	유희승 10,000	이명구 40,000	박현임 70,000	이성미 10,000	주봉희 20,000
김영숙 50,000	이정 10,000	김교륭150,000	조경동 30,000	박인식100,000	윤재원 30,000
인영옥 40,000	이종달100,000	강은산 60,000	차미자 30,000	이동렬 30,000	이홍규 50,000
구본일100,000	신종진 20,000	엄의수 20,000	김태석 30,000	최영숙 50,000	장동윤100,000
송지훈 20,000	김준현 50,000	시티3구역50,000	익명 20,000	익명 20,000	
				합 계	6,190,000

▣ 축복, 혼배, 미사봉헌, 봉헌금 납부 안내 (꼭 지켜주세요.)

상가 · 집 · 사무실 축복	매주 (수요일, 금요일 미사 후) 오전 11시 (일주일 전까지 신청하시기 바랍니다.)
차량 축복	(평일, 주일미사 후) 일주일 전까지 신청하시기 바랍니다.
혼배 예식 (사무실로 문의)	(화요일, 목요일) 저녁 7시 30분 미사 중 (면담: 혼배일 오후 6시 30분): 면담 일주일 전까지 서류완비 하셔야 합니다.
미사 봉헌	미사 예물봉헌은 하루 전까지는 봉헌하셔야 합니다. 당일 미사 50분전 제대에 봉헌됩니다. (**누락되신 분은 미사 1시간 전까지 사무실로 연락하시기** 바랍니다.)
봉헌금 납부	교무금, 건축헌금, 감사헌금을 봉헌하실 때에는 봉헌금 통장 꼭 지참하시고 봉헌 후에는 봉헌금액을 즉시 확인 바랍니다.
(교무금) 계좌번호	은행입금은 반드시 책정자(**통장명+세례명**)으로 **(매월 27일까지만 입금)** 하시고 (**28일~31일**)은 **((입금불가))** 하오니 꼭 지켜주시기 바랍니다. * 예금주: (재)천주교수원교구 * **농협(1797-4055-0000-78)or국민은행(279-8010-4171-316)**

† 소통과 참여로 쇄신하는 수원교구! 그리스도의 사랑 안에서 영적 쇄신을!

본 당 소 식

■ 주일 교중미사 신자맞이 안내

3월 3일	평신도 단체협의회
3월 10일	제분과위원회
3월 17일	청소년위원회, 재정관리위원회
3월 24일	소공동체위원회(남성)
3월 31일	소공동체위원회(여성)

■ 교무금 은행납부

- 은 행 명 : 수원 권선 신협(신협코드 : 048번)
- 예금자명 : 천주교 수원교구 유지재단
- 계좌번호 : 131 - 002 - 041305
- 입금하실 때 **반드시 성명과 세례명**(입금자 또는 납부자)으로 입금하여 주십시오.

■ 어르신들을 위한 이 . 미용 봉사

- 일시 : 매 월 둘째 화요일 오전10시30분~12시
- 거동이 불편한 분은 방문도 가능합니다.
- 문의 : 010-9747-8144

■ 3월 10일 사순 제1주일

구분 \ 시간	3월 9일(토)		3월 10일 사순 제1주일					
	초등부 16:00	특전 19:00	06:00	09:00	11:00	16:00	19:00	21:00
해설	초등부 주일학교	김재민 (베네딕토)	신은숙 (벨라지아)	중.고등부 주일학교	이경숙 (사라)	김동원 (아나다시아)	청년회	김미숙 (루시아)
독서	초등부 주일학교	김영선 (라파엘) 김명환 (안젤라)	한임석 (나타나엘) 류혜온 (로사)	중.고등부 주일학교	손정식 (요한세자) 배진수 (세실리아)	박정택 (베드로) 전해진 (카타리나)	청년회	황선아 (로사) 장순덕 (베로니카)
담당구역	초등부	대원,신동아	유원	중.고등부	보성	한양,신명	청년회	
성체 분배자				김정웅 (블라시오) 최순길 (대진안드레아)	김정한(스테파노) 박주담(미카엘) 조삼찬 (루까) 박광진(바오로)	이상석(미카엘) 강재경(필립보)		이정동 (베드로)
주일미사 예물봉헌가정	3월 3일(이번주): 동 아 구역 : 채수봉 필립보 , 황규복 로사 가정							
	3월 10일(다음주): 보 성 구역 : 남선우 마태오, 윤선순 원선시아 가정							

장 터 한 우
since 2008 한우 전문점
open 11:30 ~ 22:30까지
수원시 권선구 권선동 1065
(농수산물시장 정문부근 맛고을 사거리)
☎ 031) 898-8939
박춘자(아네스)

그린빌 114 부동산
매매 • 전세 • 월세
대표 : 김현자 (아네스)
수원시 영통구 매탄3동 1280번지
주공그린빌4단지. 상가 내
☎ 217-6661 / 010-9213-2917

미향(구 일품집)
반찬가게로 새롭게 단장하고,
교우 여러분의 행사반찬을 책임지겠습니다.
(각종 행사음식 주문받습니다)
권선시장
☎ 김종임 아네스 010-3383-6340

젬[GEM]영어교습소
영어 과외 전문 - 1:1과외, 소그룹과외
중 • 고등부 내신/수시/수능
권선동 SK뷰 아파트 2단지 상가 2층
김효원 젬마 M. 010-7171-9941

박근석 / 김진휘 내과 의원
무통(수면)위, 대장 내시경검사
공단성인병, 암검진, 종합검진
의학박사 : 박근석(요한)
내과전문의 : 김진휘
영통 망포역 4번 출구 앞
☎ 204-0033, 204-0039

체 형 관 리
(체형관리 지도사 자격증 보유)
- 근력운동 강화, 이완, 통증관리
- 허리, 골반, 수부, 족부, 무릎
- 거북목, 오십견, 내장기 관리
동탄 기흥로 275번지 가길 17 H동 202호
최원석(니콜라오)
☎ 010-5365-2970

■ 전입오신 분들 환영합니다.

- 수요일 : 15:00 . 토요일 : 15:00
- 사무실에서 면담 신청서 작성 후 신부님 일정에 따라 개별 연락드립니다.

■ 전· 출입 교우 현황

전입교우		구역, 반	오시는 본당
김나영	모니카	권선4-1반	수원/복음화국
황기현	안드레아	신안-4반	수원/복음화국
한창호	라우렌시오	3지구주공1-1반	청주/구룡
조경선	세시리아	신동래미안3-1반	대전/온양용화동

■ 행복한 부부생활을 위해 부부님을 초대 합니다.

차 수	일 정	장 소	대 상
제438차	2019.3.29-3.31	교육문화회관	혼인한지 3년 이상 된 부부
제439차	2019.4.26-4.28	교육문화회관	

ME소개 홈페이지 : www.suwonme.or.kr

☎ 010-4080-2838

■ P.E.T(효과적인 부모역할 훈련) 수강 안내

1. 수강일시

① 수요일: 2019. 3. 13 (수요일) ~5. 1 (수요일)

☞ 매주 수요일 오전 11시 ~오후2시 (3시간씩 8회)

② 금요일: 2019. 3. 15 (금요일) ~5. 3(금요일)

☞ 매주 금요일 밤7시 ~10시 (3시간씩 8회)

2. 장 소: 권선동 성당 카페
3. 대 상: 선착순 18명 (본당 봉사자 우선)
4. 강 사: 이경숙 강사 (한국 심리 상담 연구소 소속)
5. 교육비: 320,000원 (본인 120,000원, 성당지원 200,000)
6. 신청마감: 2월 28일까지 (010-2012-0831)

■ 형제 기도회

3지구 우남 구역

-일 시: 3월 3일(주일) 오후5시

-장 소: 추후공지

☎ 010-5159-5323 (홍수후 미카엘)

신안 구역

-일 시: 3월 6일(수) 오후8시 30분

-장 소: 신안 305-803호

☎ 010-7558-2254 (최창섭 안드레아)

써미트빌 구역

-일 시: 3월 10일(주일) 오후7시

-장 소: 노인정

☎ 010-4247-2544(전병길 바르톨로메오)

동아 구역

-일 시: 3월 3일(주일) 오후7시

-장 소: 김직수 안드레아 형제 사무실

☎ 010-9175-8266 (이동우 라우렌시오)

■ 성 요셉께 드리는 9일 호칭기도

- 기 간: 3월 10일(주일) ~ 3월 18일(월)
- 시 간: 오후 2시~3시(월요일만 새벽 미사 후)
- 장 소: 소성당 (유아실)
- 준비물: 기도책 (성물방 주문)

※성 요셉께 드리는 9일 기도 일정

일자	시간	장소
3/10 (주일)	오후 3시	소성당
3/11(월)	새벽미사 후	유아실
3/12(화)~3/13(수)	오후 2시	소성당
3/14(목)	오후 2시	1 교리실
3/15(금)~3/18(월)	오후 2시	소성당

테레사간호학원

-간호조무사 : 20대이상,고령자및남성가능

-보험심사평가사 :병원 심사청구, 평가,조사

- 심사평가원 출신 의학박사 원장 직접지도 [취업알선] [국비지원]
- 조무사 취업률 100% .평가사100% 합격률 100% 수원시청역 2번 출구앞

☎ 031-308-7424,010-9136-7426

에 듀 바 비

2018 대한민국 교육서비스 브랜드대상

소비자만족지수 1위, 고객감동경영대상

★ 초/중/고/일반인 전과목 과외 ★

성적을 쑥 올려드립니다!

특별이벤트: 원어민 전화영어, 제주도 여행권 무료 상담 후 편하게 결정하세요.

김현철(스테파노) 010-9387-2553

이용석 정신건강의학과

원장 이용석(아우구스티노)

스트레스 우울 불안 공황 치매 불면

주부 노인 청소년 직장인 대상 상담

성심을 다해 진료합니다.

☎ 031) 233-7533 /www.mindfreud.com

인계동 인송빌딩401호(뉴코아아울렛 바로옆)

분당선 수원시청역 9번출구 5분거리

ACE 에이스침대 동탄스퀘어점

대표 김현식 (심플렉스)

5개층 400평 수도권 최대매장

KAARE KLINT 디자이너 하우스 입점

고객전용주차 상시 주차가능

AM10-PM8 연중무휴

화성시 동탄면 동탄기흥로 127 T.031-203-6666

권 선 한 의 원

사상체질, 한방내과, 부인과, 소아과 신경정신과, 침구과

안 · 이비인후과,성장(수험생), 비만 클리닉

평일 : 오전 9시 30분 ~ 오후 7시

토요일, 공휴일 : 오전 9시 30분 ~ 오후 5시

원 장 : 강길성(프란치스코)

권선시장 앞 T. 2 3 8 - 8 6 6 6 ~ 7

서 수 원 모 터 스

중고자동차 유통전문법인

장안구 평동로 37(고색동)

서수원단지

전문 카 매니져 김점수(미카엘)

HP. 010-5336-6803

■ 2019년 1학기 일반여정 성경공부

구 분	기 간	수 강 료
요한	3.5 ~ 6.4 매주 화 11:00 ~ 13:00	2만원 (교재비별도)
마태오	3.6 ~ 6.5 매주 수 11:00 ~ 13:00	2만원 (교재비별도)

- 접 수: 성당사무실
- 문 의: 010-9481-2263 박충기(프란치스코)

■ 수원교구 꾸르실료 참가자를 위한 기도모임

· 남성 제 194차 최명기 (리차드)
- 일 시: 3월 21일 (목) ~ 3월 24일 (주일)
- 십자가의 길 (특전미사 후)
- 문 의: 울뜨레아 간사 010-2740-8995

■ 산타마리아 성가 단원 모집

주님께 아름다운 성가로 봉사할 성가 단원을 모집합니다.
- 대 상: 성가에 관심있는 분, 남성 단원 대환영
- 문 의: 단 장: 김용기(사도요한) 010-9530-2866
  부단장: 장지원(체칠리아) 010-3000-2825

■ 초 · 중 · 고등부 교리교사 모집

"가장 귀한 도구 되리라!"

하느님을 많이 사랑하고자 신앙생활에 힘쓰시는 하느님의 귀한 도구로 쓰이실 선생님을 기다리고 있습니다. 은총의 자리에 초대하오니 많은 관심 바랍니다.

- 대 상: 20세 이상, 견진성사 받은 지 3년 이상 된 청년
- 문 의: 보좌 신부님, 수녀님
  초등부 교감, 중고등부 교감

■ 성지(가지) 회수

작년 성지주일에 나눠드린 성지(가지)를 본당 사무실에 내주시기 바랍니다.(3월 3일(주일)까지)

■ 가정분과 사진 전시회

- 일 시: 2월 24일 ~ 3월 6일
- 장 소: 1층 로비

■ 권선동 성당 기사봉사단 모집

- 목 적: 본당은 제1대리구 중심 성당으로 수시로 각종 행사가 예상되는 바, 본당 내 안전관리, 차량관리 등 기사 봉사를 통한 심신함양을 목적으로 한다.
- 자 격: 권선동 성당 40세 이상 신자로써 본당행사 교통 봉사하실 분
  (자매님도 가능, 희망자는 사무실 접수)
- 문 의: 010-5262-2144

■ Lux Mea(룩스메아) 자녀들을 위한 부모기도 모임

- 일 시: 매 주 목요일 저녁미사 후(교리실1)
- 대 상: 초. 중. 고. 청년을 자녀로 둔 부모님
- 준비물: 성가책, 묵주
- 문 의: 배진수(세실리아) 010-5567-7732

■ 중고등부 주일학교 등록 신청 안내

- 대 상: 중1학년~고3학년
- 등록기간: 2월 3일(주일) ~ 3월 2일(토)
- 등록비: 1인 2만원, 2인 등록 시 3만원
  (셋째부터 무료)
- 자모회비: 1만원 (한 가정당 1만원, 연1회납부)/자동가입
- 개학식 및 입학식: 3월10일(주일) 오전9시 미사 중
- 등록처: 사무실

시 카 고 연 세 치 과 의원
원장 이정은 (미카엘라)
권선구 권선동 1297-5 태양프라자302호
권선동 롯데마트 뒷편 롯데리아 건물3층
☎ 031-226-0015

오늘입시미술학원
기초부터 입시까지
홍대 미대 본교 디자인과 출신
원장 선생님들이 담임제 수업
원장 오 제 훈 (다 니 엘)
NAVER 오늘미술학원
상담문의 251-0616

연세 아이웰 소아청소년과
12세 이하 & 노인 무료독감접종 실시
내과, 소아과, 이비인후과, 피부과
일요일 . 공휴일 진료
원 장 : 김교륭(로마노) , 서정호(멜키올)
온수골 온천 3층, 롯데마트 토이저러스위 3층
☎ 2 2 5- 8 6 7 7

권 선 사 우 나
(권선시장옆☞권선종합상가2층)
♨오전5:00~21:00까지
☎ 222-6517
노달현(마티아) 010-5350-1923
박두복(안젤라) 010-8741-1909

코끼리 통증의학과
- 허리통증, 무릎통증,
- 뒷목 통증, 어깨 통증, 대상포진
- 척추 수술 후 통증 전문 진료
전문의 : 차상현(시몬)
영통 망포역 7번 출구 커피빈건물 6층
☎ 031-202-9363

임광문고
500평 대형할인서점
배달 : 5만원 이상
주차 : 매탄 임광아파트 단지 내
초·중·고 문제집전문, 효원고 옆
☎ 235-4730~1 이명희(로사)

■ 2월, 3월 교우상가 발생 시 연도시간 알림

연 령 기 도 안 내			
본당연도 시 간 표	첫째날 [지역]	본당연도 시 간 표	둘째날 [지역]
11:00~ 12:00	[7]풍림, 신안, 권선4	11:00~ 12:00	[6]솔밭벽산, 한성, 벽산2, 신우1, 신우2
13:00~ 14:00	[1]권선1, 2, 3 [2]에스케이1, 2, 3	13:00~ 14:00	[13]자이, e-편한
14:00~ 15:00	[3]권선삼성, 삼천리1, 신현대, 한효 [4]두산, 동아, 한양, 성지	14:00~ 15:00	[5]신동아, 대원, 유원, 보성 [11]3지구 주공2, 대우 ,현대, 상록1, 상록2
15:00~ 16:00	[10]4지구 주공5, 주공6, 삼천리2, 현대2, 권선5 [9]4지구 주공3, 주공4, 우남	15:00~ 16:00	[12]3지구 써미트빌, 대림, 우남, 주공1
16:00~ 17:00	[8]임광1, 임광2, 임광3, 효원	16:00~ 17:00	[14]신동 래미안 1, 2, 3

※ 상가가 발생하면 정해진 시간에 연령을 위한 기도를 정성껏 바쳐주세요.
※ 정해진 시간에 참석이 어려우신 분은 다른 시간에 한 번 이상 연령을 위한 기도를 바쳐주세요.
※ 상가 발생 구역에서는 입관, 출관, 장지 수행에 최소 2명 이상 참석 바랍니다.
※ 기도는 정시에 시작합니다.

밝 은 세 상 안 경
* 안경, 콘택트, 누진다초점 30~20%할인
* 썬그라스, 스포츠고글 50~30%할인
* 학생안경 특별할인
* 숨어있는 "포인트" 현금처럼 찾아쓰기
임재원(스테파노) 김신아(수산나)
영통구 매탄3동 1270-1번지 주공프라자106호
☎ 031-217-8930

오 성 수 산

수원시 영통구 영통동 1010-9 대원빌딩3층
참돔. 농어. 광어. 우럭
랍스타 스페샬
해신탕. 제철 회
김민석(요셉)최정화(마리아)
☎ 238-7027 H/P 010-3751-7026

별별선물 별난판촉
각종행사 개업기념품/단체선물
돌, 결혼, 칠순, 답례품/홍보, 판촉물
대기업, 관공서 대량납품/5만가지상품
☎ 070-4228-2409
김직수(안드레아)/박선희(엘리사벳)
NAVER 별선물별판촉 검색

담소 소사골순대-육개장
(인계점)
순대국, 모듬순대, 수육, 편육
철판순대볶음, 육개장
우렁얼큰순두부, 불고기전골
(인계동 나혜석거리 크리스피 도넛 골목)
예약/포장/배달 : 234-1821
김태일(안토니오), 송원숙(글라라)

용 보 석
금·은·보석·시계 예물상담·계조직환영
대표 : 심재록 요셉
수원시 영통구 매탄3동 1180-17
매장 : 031-234-1707
자택 : 031-239-6483
H·P : 010-8466-1707

방문(피아노,플룻,성악)레슨
난파 콩쿨 입상 ·
오케스트라 협연 외 다수의 연주
Fiat(국악 실내 악단)
Youth Unitas, 입시 콩쿨 반주
김윤현 (젬 마) 010-2713-5364
김윤경 (제노베파) 010-2712-5364

애견용품할인매장
알라딘 펫
미용·호텔·놀이방
교배·목욕·가정견분양
김영옥(스콜라스티카)
권선구 곡반정동516-8
(아이파크점 파리바게트옆)
070-7717-8949, 010-2872-4513

정형외과 전문의 2인이 진료하는
힐 정 형 외 과 의원
진료시간 : 평일 09~20시
토요일 09~17시, 주일 09~13시
NAVER 힐정형외과
온수골온천 옆 나눔프라자4층
TEL : 1670-0780

모 던 결 혼 정 보
www.gmodern.com 국제결혼 중개업 등록 경기080003
국제결혼 전문
성공예감국제결혼
정직한 결혼
베트남 / 필리핀 / 캄보디아
☎ (031)234-1913

기산성당

2019. 3. 3 연중 제8주일

고해 성사	미사 30분 전 ~ 5분전까지	유 아 세 례	홀수월 첫째 주일 교중미사 후
미사 지향	지향과 예물은 하루 전까지 접수	차·집·상가축복	상시접수, 평일미사 후
전입 면담	상시접수, 평일미사 전, 후	혼 인 면 담	최소 2개월전 사무실 문의
병자영성체	매월 셋째주 금요일(주일포함)	병 자 성 사	사무실 문의

◘ 주일미사 참례율 [2/24]				◘ 평일미사 참례율 1% 더 높이기 운동 (명,%)				
중고등부	아침	교중	저녁	월	화	수	목	금
68	104	243	94	22	-	-	-	-
509명 / 2,102명 24.2%				1.0	-	-	-	-

◘ 전례담당

구 분	3 / 3			3 / 10		
	아침	교중	저녁	아침	교중	저녁
해 설	정운경	고정희	김현숙	서양희	김명숙	김춘희
1/2 독서	오세철/손미숙	김광섭/주수길	김동욱/장현숙	김광섭/김영심	이태균/손미숙	황기열/오세철

◘ 미사안내 / 청소담당구역 [주차안내는 해당구역 형제들입니다.]

3월 3일	SK 2	3월 10일	7, 8 단지	3월 17일	9 단지	3월 24일	10단지

◘ 기도를 청합니다.

성령기도회 기도 지향 (함께 기도해주세요)			
치유.소망.생명의 은총			
권 요사팟	강 사도요한	오정숙 모니카	서 호산나
박성민 안드레아	김 소피아	정윤태 요한사도	김 프란치스카
문 요셉	서 디도	현 데레사	이 스콜라스티카
최 아녜스	서 토마스	이옥자 사비나	이 카타리나
한 마르타	유 프란치스코	최영자 데레사	문 골롬바
수원교구 해외선교 (케냐/수단/잠비아/중국) 사제의 영.육간 건강을 위하여 기도해주세요.			

◘ 전입 오신 교우, 환영합니다. (2/20~2/26)

이 름	세례명	구 역		전에 계시던 본당

. 전입교우께서는 사무실에 오셔서 교적 확인하시고 교무금 책정 바랍니다.

◘ 전출 가신 교우, 안녕히 가십시오.

이 름	세례명	구 역		가신 본당
이창규	스테파노	9단지	907동 603호	숲속
신이현	김효주아녜스	관외		남양
신선미	율리아나	관외		남양

꾸러기 치킨 앤 닭강정
오후4시 ~ 새벽2시

화성시 남양읍 남양시장로81
☎ 357-5272
한아름 (테클라)
이윤일 (윤일요한)

홍천 덤바우
록계탕®

록계탕. 녹용얼큰찜닭
녹용오리. 닭백숙. 사슴불고기
사슴육회무침. 사슴보양전골
☎ 366-7880 / 356-0366
전예원 (마리아)
010-5589-3988

i-멘토교실 www.i-mentor.kr
깊이있는 배움터
엘리트 공부방
시티프라디움 아파트 101동103호
원장 강미화 (크리스티나)
010-2225-9145
<해법영어.아이멘토수학중심 전과목>

더 비움

변비 · 속변 · 숙변비데

☎ 355-7678
010-6536-0337
손세진 (아나스타시아)

한살림
밥상살림·농업살림·생명살림
경기서남부 소비자생활협동조합
#건강한 #믿을 수 있는
#유기농 #친환경
#참좋은 살림 공동체
조합원 및 매장문의
김수현 (아녜스)
010-8842-2966

신명 모터스 1급 정비공장

수입차/국산차/보험/일반수리
☎ 366-9541

최중권 (베드로)
010-3727-9541
최미숙 (루이제)
010-3278-9795

소담 스물셋
수제 디저트카페
남양읍 시청로 56 1층
010-9014-3293

최고를 향한 열정
최강학원
Leaders Academy
영어 / 수학 전문관
상담) 356-9996
윤영호 (레오). 강미진 (베로니카)
원장) 010-3631-0697
- 동양초등학교 앞 -

1. 수입 지출 보고서 (2019.2.18~2019.2.24)

수 입	적 요	지 출	적요
368,754,551	전주 이월금		
740,000	미사예물		
4,220,000	교무금		
3,187,000	주일헌금		
280,000	감사헌금		
100,000	과년도교무금		
2,713,000	건축헌금		
20,000	성소후원금	200,000	제전비
170,000	후원금(연령회비)	611,000	전교비
700,000	사회복지후원금	1,805,000	신자재교육비
		516,000	봉사자교육비
		180,000	청소년활동지원
		455,000	청소년행사지원비
		3,205,750	신학생후원비
		42,270	성소개발비
		2,901,500	자선활동비
		137,430	국민연금
		418,550	복리후생비
		588,800	소모품비
		3,372,380	수도광열비
		1,431,639	차량유지비
		12,560	세금과공과
		124,670	통신비
		686,000	잡비
		10,000,000	교구공납금
12,130,000	주계	26,688,549	
380,884,551	합계		
354,196,002	현재 잔액		

2. 신자 현황

총 세대수	신자수
1,159	2,914

3. 전입교우 환영합니다.

전 입			
성명	인원	주소	지역
김미영 헬레나	1	역골동로 94 101동802호	1
김태원 안드레아	4	대광아파트 103동204호	4
신이현 김효주아네스	1	LH9단지 901동904호	1
신선미 율리아나	4	대광아파트 203동307호	2

자금 수지 현황

천주교 수원교구 던지실성당 기간: 02.20.~02.26.

수입세부내역 총수입: 3,605,301

	2/23	2/24	합계	안성신협배당수익			합계
주일헌금	411,000	1,126,000	1,537,000	138,301			138,301
특별헌금			0				0

봉헌금내역 합계: 1,930,000 통장입금분 2월 13일~2월20일 (단위:천원)

날짜	성명	세례명	금액	날짜	성명	세례명	금액
2/20	박매자	마리아	100	2/20	이강노	베드로	50
2/20	홍성희	세실리아	50	2/20	정주헌	율리안나	60
2/20	김애경	요안나	100	2/20	엄익준	베드로	100
2/20	김재순	로사	50	2/20	심명숙	베로니카	100
2/21	신옥자	안나	50	2/21	익명-바다		350
2/23	신향자	루피나	100	2/23	익명-우리		200
2/24	조경애	체칠리아	100	2/24	이종기	토마스	20
2/24	안병재	데레사	40	2/24	이영구	쁘로다시오	30
2/24	이주호	스테파노	150	2/24	익명-표징		20
2/24	임유정	데레사	60	2/24	이병운	베드로	50
2/24	김원예	수산나	30	2/24	김정숙	마리아	20
2/24	김호열	베네딕토	100				

지출세부내역: 이번주 지출내역은 없습니다.

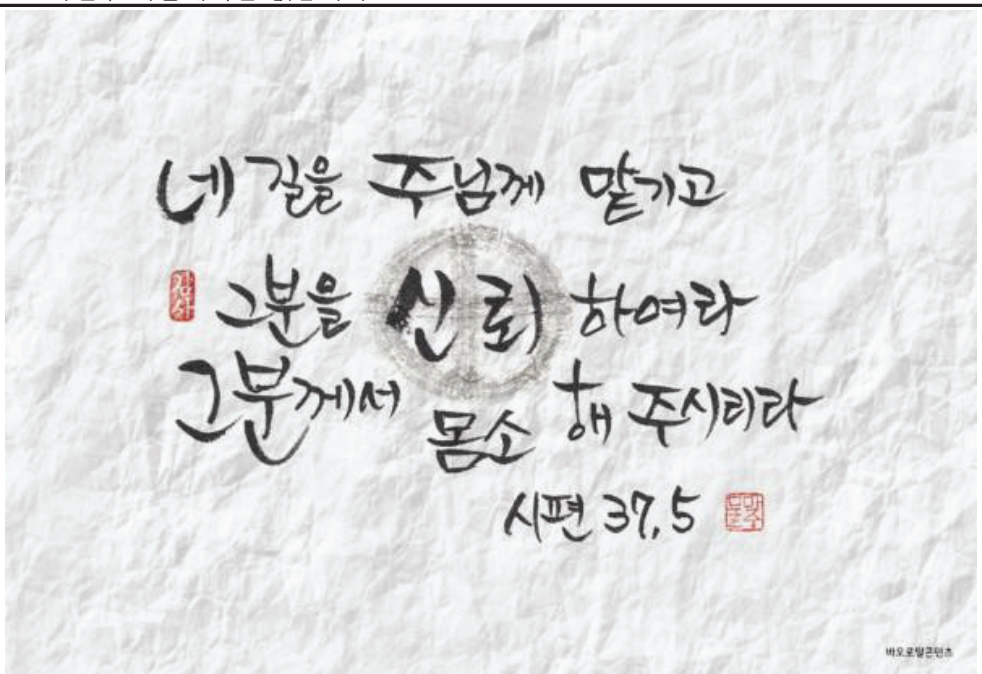

⊙ 봉헌 내역에 의문사항이 있으시면 즉시 사무실로 문의하여 주십시오.

▶ 2월 1일 신한은행에서 던지실농협계좌로 10만원을 이체하여 주신 입금자를 찾습니다.

각종 봉헌금 입금 계좌 신협 131-001-193071 예금주: 던지실성당

연중 제 8주일

본당 부채 상환 현황

(간지 제 449호)

(2019년 2월 24일 현재)

교구 토지 미납금	1,264,113,700
교구 공납금 미납금	568,993,000

전신자 성전 봉헌 기금 (2월 18일 ~ 2월 24일)

날짜	성 명	봉헌액	날짜	성 명	봉헌액
2월 22일	김흥무(토마)	20,000	2월 24일	양계자(루시아)	50,000
2월 23일	김원영(레오)	100,000			
2월 24일	김재준(베다)	50,000	연중 제 6주일 2차봉헌		1,293,450
주간 봉헌금액			₩ 1,513,450		
감 사 헌 금					
장경미(엘리사벳)		100,000	최은진(마리데레사)		100,000
김태훈(바오로)		100,000	서점생(가타리나)		30,000
윤정혜(아녜스)		50,000	이미경(프란치스카)		30,000
김욱동(사도요한)		50,000			
합 계			₩ 460,000		

(금액의 누락이나 착오가 있을 시 본당 사무실로 문의 하십시오)

★ 정성어린 봉헌에 진심으로 감사드립니다.

우리은행 1005 - 601 - 858011 천주교 수원교구 유지재단

■ 2019년 2월 11일(월) ~ 2월 17일(주일) 주계표

수입		지출	
계정과목	현 금	계정과목	합 계
미사예물	550,000	단체보조비	900,000
교무금	7,230,000	봉사자교육비	277,500
주일헌금	4,041,100	청소년교육비	1,625,000
감사헌금	460,000	청년행사지원비	600,000
과년도교무금	460,000	청소년활동지원비	3,970,000
건축헌금	1,513,450	급여	1,750,000
교육수입	1,900,000	수도광열비	144,600
기타수입	95,510	차량유지비	30,000
		수수료수선비	187,000
		보험료	211,440
금주 총 수입	16,250,060	금주 총 지출	9,695,540
본당 현재 잔액 잔액		45,671,430	

※ 본당 재정운영에 대한 궁금한 사항은 사무실에 문의 해 주시기 바랍니다

■ 교우가 운영하는 곳입니다. 방문하시면 친절하게 맞아 주실 것입니다

일공공일 안경, 콘택트	동일 정육점	예지 우리옷
국산테, 썬그라스 반값할인 ☎ 031- 693 - 8896 홍 재 란 (글 라 라) 동보 노빌리티 맞은편	한우전문 (1 등급) 성산 한방 포크 전문점 ☎ 031 - 335 - 3102 유종석(안토니오)011-329-3102 조영순(수산나) 010-3949-4862 용인 재래시장 내	한복대여/한복맞춤/웨딩촬영,돌잔치 ☎ 031- 274 - 0002 H.P 010 - 8233 - 1362 대표 유향옥(잔타크) 기흥구 중동676-1 리비스타 상가A동109호
다함께 야구왕(동백점)	**오부가 건강보쌈**	**제이코딩랩(코당+수학)**
스크린야구, 사격, 골프존비전 *이벤트할인&적립도해드립니다! ● 와이드화면&대형룸, 좌타有 ☎ 031- 282 - 0759 이상원(안드레아),조정숙(베로니카) 훼미리프라자Ⅱ(하나은행 3층)	냉면. 칼국수. 마늘보쌈. 모듬 홍어삼합. 홍어무침. 굴 ☎ 031- 297 - 0987 김 육 남 (바 오 로) 동백동 624-6(이택단지내)	무학년 통합수학(수학여우) / 코딩수학 / 코딩(언어과정) •코딩 과정 - 유아 ~ 성인 ☎ 031- 283 - 3711 네이버검색 : 제이코딩랩 김준규(펠릭스), 김정란(마리아) 동백동 백현프라자 603호
송 수 학 LAB	**S • A • M(오크벨리점)**	**로얄튼 요양원**
소수정예 / 수학그룹수업 / 중,고등 서울대 지구과학교육학과 졸업 (전 분당 솔루션 전 서초 종로학원 수학 팀장) H.P 010 - 8805 - 4104 원장 송 영 호 추정경 아나스타시아 초당마을 주택단지내	스키/보드 초급.중급.상급 강습 초,중,고등부/성인/단체 스키캠프 https://blog.naver.com/2018skisam 실장 안갑진 (가브리엘) H.P 010 - 8965 - 5179 ★ 안전을 최우선으로 하는 전문강습 레저업체 ★	어르신을 쾌적한 환경에서 편히 모시겠습니다 노인 재활 전문 요양시설 royaltonhome@naver.com 010-2772-0408 (강 아녜스) 문의 031 -285 - 2850 축 개원 ~ 동백동 371-1

교우와
거래합시다!

초등부 주일학교

✿ 주일학교 '개학미사'

3월 2일(토)은 주일학교 개학이에요~
새 학년에 올라가서 새로운 선생님과 친구들을 만나 예수님 말씀을
듣고 배우며 마음에 새기고 몸으로 행동하는 주일학교 친구들이 되어보아요~

✿ 주일학교 교리와 미사 안내

매주 토요일 15:00 교리, 16:00 어린이 미사가 있어요.
어린이 미사 시간에는 하늘바다를 사용해요.
성물방에서 구입해 주세요.
필기도구, 봉헌금, 하늘바다를 항상 챙겨 오세요.

✿ 정성 가득 맛있는 간식은 .. ~ 스파게티, 음료 ~

매주 정성 가득한 간식을 만들어 주시는 어머님들께 감사드려요 ^^

✿ 등록인원

교적인원수 245명/ 등록인원수 214명/ 등록률 84.34%

중고등부 주일학교

2/10 주일부터 2019년 중고등부 주일학교 접수를 받습니다.
-대상 : 중1 ~ 고2
-등록비 : 50,000원
(초중고 주일학교에 3자녀 이상 등록하는 경우, 셋째 자녀부터는 무료입니다).

이번 주 간식은 우동 입니다~!
간식은 꼭 성당에서 먹고 쓰레기를 쓰레기통에 버리고 가도록 합니다.

교적 인원수(18년도)	340명
등록 인원수(18년도)	77명 (23%)

<<2019년도 소공동체 중점 목표>>
◈ 기도로 자라나는 소공동체
◈ 자비로 열매 맺는 소공동체

□ 2019년도 소공동체 구역미사 일정표

일 자	구 역	장 소	담 당 자	비 고
3. 5(화)	한라 2300-2	2312동 1402호	총무	김희정 마리아
3. 14(목)	롯데 1000	1003동 704호	재정위원장	이순희 루치아
3. 8(금)	서해 1100	1102동 1301호	재정위원장	윤영자 비비안나
3.13(수)	동보 1200	1205동 802호	소공동체위원장	유선일 가타리나
3.15(금)	주공 1300	1307동 403호	소공동체위원장	
3.20(수)	계룡 1400	1402동 502호	소공동체위원장	
3.22(금)	평촌	동백620-10 2층	총회장	김현숙 마리아
3.27(수)	롯데 2000	롯데 노인정	총회장	
3.29(금)	동일 2100	2105동 902호	총회장	

□ 청소 및 전례(3, 4월)

성 당 청 소		전 례	
일 자	담당지역	일 자	담당구역
		3.03	1600
3.09	7 지역	3.10	1700
3.16	8 지역	3.17	2600
3.23	1 지역	3.24	2700
3.30	2 지역	3.31	향린
4.06	3 지역	4.07	2800

본당 사목 목표 : "주 예수 그리스도를 입으십시오.
그리고 욕망을 채우려고 육신을 돌보는 일을 하지 마십시오."(로마서 13,14)

세부실천 목표 : "밤이 물러가고 낮이 가까이 왔습니다.
그러니 어둠의 행실을 벗어 버리고 빛의 갑옷을 입읍시다."(로마서 13, 12)

❑ 운영수지계산서 년도별 결산 비교

(단위 : 원)

계정 관.항	2016년도	2017년도		2018년도	
		금 액	증가율	금 액	증가율
일반수입(주일헌금외)	440,748,540	448,215,350	2%	377,347,400	-16%
목적헌금(건축헌금외)	221,265,490	316,192,391	43%	801,052,296	153%
후원금(사회복지외)	7,327,000	5,697,000	-22%	6,871,000	21%
자선수입,교육수입	23,779,806	17,454,692	-27%	18,644,946	7%
이자수익등	77,032,705	41,865,763	-46%	151,298,931	261%
수입 계	**770,153,541**	**829,425,196**	**8%**	**1,355,214,573**	**63%**
선교비(사목활동외)	105,130,471	117,743,325	12%	60,285,030	-49%
교육비(청소년외)	28,230,585	26,874,830	-5%	51,601,674	92%
자선비	33,751,600	21,190,630	-37%	17,142,400	-19%
일반관리비(급여,비품비)	122,850,142	125,594,000	2%	417,741,449	233%
부담금(교구공납금외)	115,252,738	123,768,100	7%	61,261,052	-51%
지출 계	**405,215,536**	**415,170,885**	**2%**	**608,031,605**	**46%**
운영수지차액	**364,938,005**	**414,254,311**	**14%**	**747,182,968**	**80%**

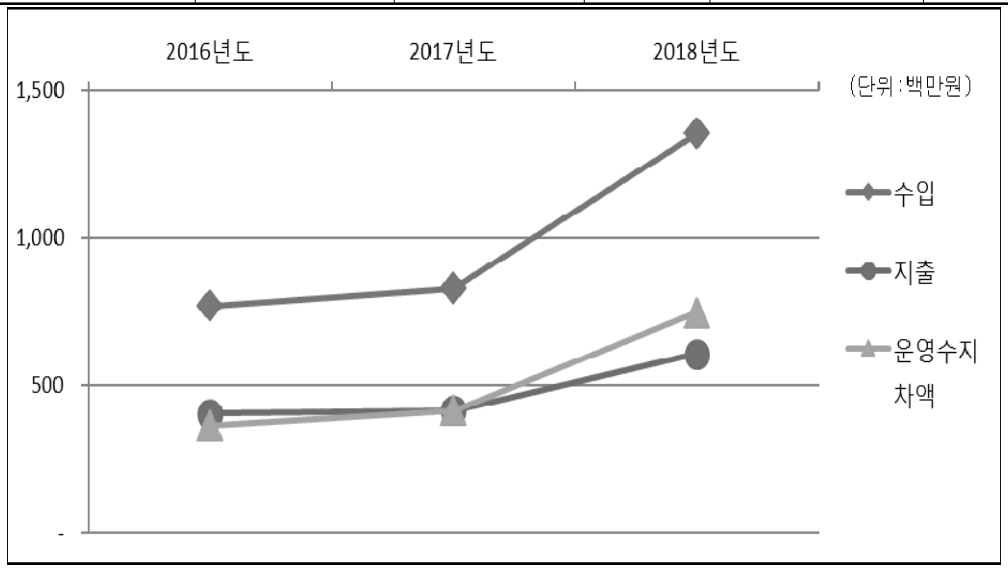

❑ 주일 참례 현황

	구 분	토요일 주일미사	교중	어린이	청소년 미사	합 계	총신자수
연중 제 7 주일	참 석 인 원	135	250	150	180	715	3388
	참석율	3.98 %	7.38 %	4.43 %	5.31 %	21.10 %	

❑ 주간 묵주기도 봉헌 현황 - 본당 목표 단 5백만단 (단위 단)

구 역	총세대	약정 단 수	봉헌 현황	봉헌 율	구 역	총세대	약정 단 수	봉헌 현황	봉헌 율
1 지역	205	399,790	169,249	42.33 %	4 지역	209	528,763	162,867	30.80 %
2 지역	278	495,954	156,520	31.56 %	5 지역	149	229,460	164,612	71.74 %
3 지역	258	302,550	106,746	35.28 %	관 외	204	74,950	20,620	27.51 %
소 계	741	1,198,294	432,515	36.09 %		562	833,173	348,099	41.78 %
합 계	1,298	약정 단수	2,031,467	목표대비 봉헌 율	39.95	봉헌 현황	780,614	목표 달성 율	38.43 %

❑ 성경 공부 안내

그룹 성경 공부반

- 매주 월 : 10:00~12:00
  (창세기, 탈출기, 마르코, 요한, 사도행전, 이사야)
- 매주 수(직장인반) : 20:00~22:00
  (창세기, 탈출기, 마르코, 요한)
- 문 의 : 010-3109-3348(장정화 루치아)

여정 성경 공부반

- 매주 화 : 10:00~12:00 모세오경, 요한 묵시록
- 문 의 : 010-4266-1503(교육분과장)

❑ 문화 강좌 안내

영어성경 Good News(집회서)

- 일 시 : 매주 화 10:00~12:00(2층 교리실)
- 문 의 : 010-6861-4686(정영애 아녜스)

신앙서적 원서 읽기반(연금술사 : The Alchemist)

- 매주 화 : 12:00~14:00(2층 교리실)
- 문 의 : 010-9257-9186(박성은 루피나)

서예강좌

- 매주 금 : 10시 미사 후(교육관)
- 문 의 : 010-3974-0099(안익수 베드로)

우크렐레 강좌

- 중급반 : 매주 월 12:30(4교리실)
- 초급반 : 매주 월 13:30(5교리실)
- 문 의 : 010-2831-0108(시준이 노엘라)

❑ 단체 모임 안내

연령회	◆ 일 시 : 매월 첫 주일 11시 교중 미사 후(2층 교리실) ◆ 문 의 : 010-3350-6168(연령회장)
사랑의 샘 꾸리아	◆ 일 시 : 매월 둘째주일 지난 수요일 오후 12시 40분(2층 교리실) ◆ 문 의 : 010-4405-2406(꾸리아 단장)
생명의 샘 꾸리아	◆ 일 시 : 매월 셋째 주일 오전 9시 10분(2층 교리실) ◆ 문 의 : 010-6557-2014(꾸리아 단장)
인보마을 가족봉사	◆ 일 시 : 매월 둘째 주일 오후 2시 인보마을 도착 ◆ 문 의 : 010-5405-8374(사회복음화 위원장)
빈첸시오회 독거노인 등 대상자 정기 가정방문	◆ 일 시 : 매월 첫째 주일 및 월요일 오후 3시부터 ◆ 문 의 : 010-5534-5452(빈첸시오 협의회 서기)
소공동체 월례회의	◆ 일 시 : 매월 넷째 금요일 미사 후(성전)
울뜨레야 월례회의	◆ 일 시 : 매월 넷째 주일 교중 미사 후(2층 교리실)
룩스매아 (자녀를 위한 기도모임)	◆ 일 시 : 매주일 청소년 미사 후(성전) ◆ 문 의 : 010-7627-9881

❑ 주간수지현황(2월 18일 ~ 2월 24일)

수 입	계정과목	지 출
4,510,000	교무금	
1,217,000	주일헌금	
500,000	감사헌금	
780,000	과년도교무금	
17,228,850	건축헌금(개별)	
2,621,620	건축헌금(건축2차)	
30,000	기타헌금	
	청소년교육비	220,000
	신학생후원비	4,765,250
	인건비	1,674,600
17,228,850	복리후생비	87,130
2,621,620	수도광열비	23,110
19,850,470	세금공과금	43,120
	통신비	89,690
	공사감리기성금	10,725,000
	건설본부감독대가	6,000,000
		16,725,000
		383,900,000
		400,625,000
66,588,410	합 계	**824,877,900**
	수지차액	**3,182,770**

❑ 단체 및 지역 건축헌금 현황

천사들의 모후 Pr.		75,000
성지 순례단		1,708,850

❑ 전입을 환영합니다.

이름(세례명)	이전본당	주 소	구 역
정희용(안드레아)	의정부교구이향사목	현진 5206동 602호	현진

❑ 안녕히 가십시오.

이름(세례명)	전출본당	주 소	구 역
김진우(크리스도폴)	동백성마리아	벽산 4204동 1202호	벽 산
신아영(카타리나)	동백성마리아	중동 760-1 드림플레이스	현 대

❑ 관내 이사 교우

이름(세례명)	이전 주소	변경된 주소	구 역

❑ 주간 교무금 납입 및 책정 현황

구 역	총세대	책정세대	책정율	지역별 금주 납부액
1 지역	205	46	22.44	580,000
2 지역	278	82	29.50	2,050,000
3 지역	258	60	23.26	820,000
4 지역	209	63	30.14	490,000
5 지역	149	48	32.21	310,000
관 외	204	7	3.43	260,000
합 계	1,303	306	23.48	4,510,000

❑ 건축헌금 책정 현황(2019년 2월 기준)

목표금액(기공식까지)	책정금액	책정세대 / 총세대	책정율
20억	10.7억	469 / 1303	35.99

❑ 건축헌금 납입 현황

구 분	수 입	지 출	잔 액
~ 2019년 이전	2,416,731,386	1,783,171,516	
2019년 1월 ~ 2월 현재	146,944,800	400,625,000	
건축헌금(개별) + 건축헌금 2차	19,850,470	0	
단체 기부금	0	0	
합 계	**2,583,526,656**	**2,183,796,516**	**1,832,887,486**

❑ 성당 건축 진행 현황

1. 시공 및 감리등 계약 완료
   - 시 공 사 : (주) 웰크론 한텍
   - 감　　리 : 동원건축(성당 설계업체)
   - 음향 업체 : 정우미디어텍

2. 성당 건축 진행 현황
   2018년 9월 28일(금) : 성당 건축 착공 허가 득
   2018년 9월 30일(일) : 성당 철거 및 수목이전 완료
   2018년 10월 1일(월) : 성당 착공 시작
   2018년 11월 30일 : 바닥 공사 완료 및 지하 1층 공사
   2018년 12월 31일 : 지하 1층 공사 완료 및 1층 바닥 공사 진행
   2019년 1월 18일 : 지하층 주변 토사 메우기 완료 및 1층 기둥. 벽체 철근 작업
   2019년 2월 10일경 : 2층바닥보 및 거푸집 작업
   2019년 3월 4일경 : 2층공사 완료 및 3층 공사 예정

3. 성당 건축 진행율(2월10일 기준)
   - 공정률 계획 : 21.26%　실적 : 21.26%

* 성당 건축에 많은 관심과
건축헌금 미 책정 세대는 책정을 부탁드립니다.

❑ **교우가 운영하는 곳입니다. 방문하시면 친절하게 맞이해 줄 것입니다.**

S · A · M / 오크밸리점	동백 벽산블루밍 공인중개사	몬테네로 커피 로스터스
★ 안전을 최우선으로 하는 전문 강습 레저업체 ★ 스키/보드 초급, 중급, 상급 강습(초.중.고, 성인, 기업 단체 https:blog.naver.com/2018skisam ☎ 010-8965-5179 실장 : 안갑진(가브리엘)	부동산 중개업 동백지구 아파트, 주택, 토지, 상가 동백역 앞 벽산블루밍 APT 단지내 상가 106호 ☎ 899-1800,010-9992-2906 대표 : 권경희(루시아)	카페, 로스팅, 원두납품, 카페 컨설팅 동백 중앙로 193(2층) ☎ 010-9980-1085 대표 : 김태민(루카)
제이코딩랩(코딩+수학)	**교우와 거래합시다**	**파이 굽는 집**
무학년 통합수학(수학여우)/코딩수학/코딩(언어과정) • 코딩 과정(유아 ~ 성인) 백현프라자 603호(네이버검색 : 제이코딩랩) ☎ 031-283-3711 김준규(펠릭스), 김정란(마리아)		수제 호주파이 전문점 건강한 파이 & 신선한 커피 동백중앙로 199 에이스프라자 107호 ☎ 031-897-7730, 010-4211-3214 김지훈(베드로), 최순영(마리스텔라)
동백신영 공인중개사		**명가 공인중개사 사무소**
부동산 중개업 동백지구 아파트, 주택, 토지, 상가 신영지웰 APT 단지내 상가 106호 ☎ 031-693-2600, 010-6830-3359 대표 : 조국환(돈보스코), 박선주(데레사)		부동산 중개업 동백지구 아파트, 주택, 토지, 상가 서해그랑블아파트 단지내 상가 105호 ☎ 031-693-6500, 010-2740-8855 조경희(비아), 표인숙(마리안나)

❑ **기도가 필요한 교우들입니다. 기억하시어 기도 부탁드립니다.**

이 름(세례명)	지 향	이 름(세례명)	지 향
유유자(아가다)	건강 회복을 위하여		

❑ **성당 건축 진행 사진입니다.**

2층 외벽공사

□ 주간 봉헌 현황 (2/18~2/24)

(단위:원)

구 분	금 액	구 분	금 액
교 무 금	10,410,000	건축헌금	2,091,000
주일헌금	7,132,000	성소후원금	115,000
감사헌금	2,650,000		

교무금책정세대 (책정율)	교무금납부세대 (납부율)	교무금 평균봉헌금
663 (34%)	614 (31.5%)	60,539

※ 교무금 계좌 이체 안내
우리은행 / 예금주 : 천주교수원교구유지재단 760-232407-13-002
반드시 책정자 명의와 세례명으로 입금해주세요.

□ 주간 건축헌금 봉헌내역

(단위:원)

성 명(세례명)	금 액	성 명(세례명)	금 액	성 명(세례명)	금 액
강종원 안드레아	100,000	송시현 아브라함	100,000	미사중건축헌금	1,891,000

□ 주간 감사헌금 봉헌내역

(단위:원)

성 명(세례명)	금 액	성 명(세례명)	금 액	성 명(세례명)	금 액
정광락 안드레아	50,000	박진녕 베드로	1,000,000	최윤정 레지나	1,000,000
신성호 베네딕도	50,000	김정자 요안나	200,000	조영희 베네딕다	200,000
익명(1명)	100,000	만돌린교실	50,000		

◈ 구역별 전례 봉사

일 자	구 역
3월 10일	래미안4/1
3월 17일	래미안4/2
3월 24일	고기1

◈ 구역별 청소

일 자	구 역
3월 9일	고기1
3월 16일	고기2
3월 23일	자이

◈ 전입을 환영합니다 (사무실 신청후 신부님과 전입면담 있습니다)

성 명(세례명)	구 역	이전본당	성 명(세례명)	구 역	이전본당
장갑순 프란치스코	손골	분당성마르코	박민희 요안나	동문5/3	서울대교구/강일동
이희성 레오	동문5/1	관내이사	장영호 돈보스코	자이	관내이사
정학재 베드로	동문5/3	관내이사			

♣ 이주의 독서 · 화답송 · 복음 ♣

	독서 · 화답송 · 복음	
월	제1독서	집회서 17,24-29
	화답송	**◎ 의인들아, 주님 안에서 기뻐하고 즐거워하여라.**
	복음환호송	○ 예수 그리스도는 부유하시면서도 우리를 위하여 가난하게 되시어 우리도 그 가난으로 부유해지게 하셨네.
	복음	마르코 10,17-27
	영성체송	은혜를 베푸신 주님께 노래하리이다. 지극히 높으신 주님 이름 찬양하리이다.
화	제1독서	집회서 35,1-15
	화답송	**◎ 올바른 길을 걷는 이는 하느님의 구원을 보리라.**
	복음환호송	○ 하늘과 땅의 주님이신 아버지, 찬미받으소서. 아버지는 하늘 나라의 신비를 철부지들에게 드러내 보이셨나이다.
	복음	마르코 10,28-31
수	제1독서	요엘 2,12-18
	화답송	**◎ 주님, 당신께 죄를 지었사오니 저희를 불쌍히 여기소서.**
	제2독서	코린토 2서 5,20—6,2
	복음환호송	○ 오늘 너희는 주님 목소리에 귀를 기울여라. 너희 마음을 무디게 하지 마라.
	복음	마태오 6,1-6.16-18
목	제1독서	신명기 30,15-20
	화답송	**◎ 행복하여라, 주님을 신뢰하는 사람!**
	복음환호송	○ 주님이 말씀하신다. 회개하여라. 하늘 나라가 가까이 왔다.
	복음	루카 9,22-25
금	입당송	들으소서, 주님, 저에게 자비를 베푸소서. 주님, 저의 구원자 되어 주소서.
	제1독서	이사야 58,1-9ㄴ
	화답송	◎ 부서지고 뉘우치는 마음을, 하느님, 당신은 업신여기지 않으시나이다.
	복음환호송	○ 너희는 악이 아니라 선을 찾아라. 그래야 살리라. 그래야 주님이 너희와 함께 있으리라.
	복음	마태오 9,14-15
	예물준비 기도응답	**◎ 하느님, 길이 찬미 받으소서.**
	영성체송	주님, 당신의 길을 알려 주시고, 당신의 행로를 가르쳐 주소서.

천주교 수원교구

동탄부활성당 소식

【알림/이용 안내】

◈ 본당 부고 발생 시

- 상주 →관할구역장 →연령회장 →신부님
  ↳ 사무실 →상임위 →소공동체봉사자(구/반장) →반원

◈ 주일 교중미사(11:00) 전, 후 셔틀버스 운행

- 미사 전: 휴먼시아 입구(508동앞)-10:30, 경남(서해그랑블 입구)-10:33, 신도6(농협 앞)-10:36, 휴먼시아 입구 (524동 앞)-10:38, 본당 도착-10:42
- 미사 후: 본당 출발, 미사 전과 동일한 코스로 운행
- 차량은 25인승 노란색버스로 번호는 경기76사7831
- 교중미사 셔틀버스 승/하차 관계로 성당 차량 출입구 셔틀버스 주차장소에 주차를 자제해 주시기 바랍니다.

◈ 주일 교중미사 참례시에는 인근 나루고교 주차장을 이용할 수 있습니다.(10:00~13:00)

- 나루고 운동장은 이용불가입니다.

◈ 성당 앞 사거리 모든 횡단보도 근접 및 인근 주택 출입구 주차금지!

- 차량통행 방해, 사고발생 초래, 성당으로의 민원발생!

◈ 쓰레기 분리 배출 협조

- 재활용 쓰레기(종이, 캔, 프라스틱, 병, 비닐)를 잘 구분하여 버려주세요
- 1회용 종이컵과 각종 티팩은 분리해서 버려주세요

◈ 미사예물 봉헌

- 미사예물 봉헌은 최소 미사 30분전까지 가급적 하루 전까지 미리미리 접수해주세요

◈ 구역명칭

구 역 명						
경남	서해	신도4	쌍용	한화우림	신도6	월드1
월드2	한화2차	휴먼시아1	휴먼시아2	협택1	협택2	

◈ 마리아 홀 '카페 비오' 이용시간

요일	시간	요일	시간
화	13:00~15:30	토	14:00~18:00 (11월~2월 17:30)
수•목•금	10:30~15:30	주 일	09:00 미사 후~14:00
월요일은 휴무입니다.			

◈ '카페 비오'에서 여러 분야의 책을 기증 받습니다.

- 기증하실 책을 카페로 가져다 주시기 바랍니다.

동탄부활본당 1인 1단체 가입운동

'봉사직을 훌륭히 수행하는 이들은 좋은 명성을 얻고, 그리스도 예수님에 대한 믿음에 더욱 큰 확신을 얻게 됩니다.'

(1티모테오 3,13)

기도하고 봉사하는 것은 교회의 본질이자 신앙인의 본질입니다. 우리의 신앙은 결국 가난한 이들과 공동체에 대한 기도와 봉사로 나타나야 하기 때문입니다. **진실한 기도와, 섬기는 봉사는 자신의 신앙을 구체화하는 것**이며 그것을 통해 나 자신이 변화될 뿐만 아니라 공동체가 일치를 이루게 될 것입니다. **나 자신의 성장과 공동체의 발전을 위해** 여러분들의 적극적인 참여를 간절히 바랍니다.

문의:사무실

구 분	단 체 명	
소공동체 위원회	여성소공동체	
	남성소공동체(형제회)	
청소년 위원회	초등부 주일학교 교사회	
	중고등부 주일학교 교사회	
	초등부 주일학교 자모회	
	중고등부 주일학교 자모회	
	나팔나리 청년회	
제분과 위원회	선교분과	
	교육분과	
	성소분과	어린이 복사단
		복사 자모회
	가정분과	
	사회복지분과	
	전례분과	전례단
		성가대
		제대회
		헌화회
		성인 복사단
		반주단
평신도 사도직 단체 협의회	연령회	
	자비의 모후 Cu.	레지오 마리애
	울뜨레야	
	M.E.	
	푸른군대	
재정관리 위원회	재정분과	
	시설분과	
	물품방(모니카팀)	
	성물방	
	카페 비오	
동호회	나루풍물단	
	한울림 밴드	

30분 순환점핑운동
운동후 단백질 쉐이크 제공
(전화예약시) 교우님 1일 체험 무료
나루상가 21세기병원 2층
박은주(암브로시아) 010-6880-4359

롯데 빅마켓 안경콘택트
롯데 빅마켓 신영통점 1층 엘리베이터 앞
정확한 검사 & 정직한 가격
교우님들께 밝은 세상을 약속합니다.
031-205-0255 김경훈(도미니코)

자미온 침구 동탄점
혼수용품 · 인테리어 수예 · 커텐 · 침구 · 홈패션
헌솜 틀어드립니다.(모든 제품 맞춤 가능)
☎ 613-7109 / 010-8165-7109
김순덕(안젤라)

예 당 귀금속 전문점
순금, 은, 18K, 14K 고가매입 및 보상교환
예물전문상담, dia 감정 및 매입, 시계반데리 교환 및 수리
솔빛나루상가 홈플러스 맞은편
박승호(대건안드레아)☎010-9597-8834

경희동탄한방병원(양방협진)
•교통사교입원 •도수 •수술후 입원재활
•난치성호흡기질환 •피부, 비만 •약침 •추나
동탄솔빛로57 / 031-8015-0306
주용운(세라피노) 입원상담: 010-5097-6447

toddle(맛있는 구움과자점)
까눌레 마들렌 휘낭시에 에그타르트
스콘 티그레 다쿠아즈 마카롱(화/목) 등
※ 선물포장 가능 / 일, 월 휴무
화성시 왕배산1길 3-15
박성정 이라이스 010-7196-2985/인스타그램: toddle_sweet

◆ 교무금•건축헌금: 우리은행 1005-880-962300 동탄부활성당

신자의 기본 의무입니다. 정성껏 봉헌하여 주시기 바랍니다.

[우 리 들 의 정 성]

주간결산 : 2019. 2.18. ~ 2019. 2.24.

구분	교무금				
	총세대	책정세대	책정율(%)	납부세대	납부율(%)
2018	1,231	491	39.9	466	37.9
2019	1,267	354	27.9	314	24.8
교무금 봉헌은 우리 신자의 의무입니다. 매월 정성껏 봉헌해 주시기 바랍니다.					

수 입		지 출	
합 계	14,386,910	합 계	4,920,330
교무금	4,580,000	선교비	783,600
과년도교무금	600,000	교육비	10,000
건축헌금	1,250,000	일반관리비	916,730
성소후원금	145,000	시설영선비	900,000
미사예물	800,000	가수금(교육비)	2,310,000
주보광고료	50,000		
가수금(교육비)	1,860,000		
주일헌금	4,070,900		
2차건축헌금	1,031,010		

구분	봉 헌 자
교 무 금	원인호 김정희 남상오 윤영화 김수선 노규래 박은정 정인환 김수웅 문영순 장경섭 고근식 임영훈 윤홍우 홍지호 안정호 강현욱 조상석 박향숙 양정식 김희현 민홍기 김정우 신종인 김용대 이광연 이정영 박상규 전양일 김태권 강순자 이옥주 유명희 이재희 구임서 임명옥 김설지 유영은 이동엽 서동수 김용식 김재호 오명옥 임옥순 이명남 이광호 전은옥 이충일 주인택 김정은
건축헌금	원인호 김정희 노규래 정인환 김수웅 고근식 윤홍우 홍지호 김희현 유명희 김설지 김재호 오명옥 임옥순 이충일 주인택
성소후원금	신준철 윤홍우 조상석 곽영옥 이한림

부 채 현 황

2019년 1월 31일 (단위:원)

건축헌금 수입	성전건축 지출	토 지 부 채
39억4천8백1십8만8천9백9십5원	44억7천5백2십1만4천3백2십2원	9억5천만원

◆ 교무금•건축헌금: 우리은행 1005-880-962300 동탄부활성당	신자의 기본 의무입니다. 정성껏 봉헌하여 주시기 바랍니다.
온라인 납부시 유의사항 : 입금자명 필히 기재해 주세요. 미책정 세대는 사무실에 꼭 알려 주세요	

▣ 연중 제7주일 미사 참례 현황(2월 24일)

일자	미사	인원	%	1차 2차 헌금
23일(토)	중고등부 19:30분	243	6.99	596,000원 265,000원
24일(일)	오전9시	223	6.41	715,000원 319,000원
	교중11시	385	11.08	1,211,020원 605,100원
	청년미사 저녁7시30분	179	5.15	563,000원 193,000원
1차 헌금 2차 특별		1,030	29.64	3,085,020원 1,382,100원
주 일 미 사 합 계 금 액				4,467,120원
전체 신자수(1278세대 / 3474명))				
교무금 책정세대 424세대(32.6%) / 납부세대 395세대(30.9%)				

감사예물 : - 김순자 미카엘라 50,000원
- 김정권 바오로 100,000원
- 조재현 미카엘 200,000원

▣ 성인명 그레고리오 (Gregory) 축일 3월 9일 (신분:주교, 교부, 신학자)

성 그레고리우스(Gregorius, 또는 그레고리오)는 성 바실리우스(Basilius, 5월 30일)와 성녀 엠밀리아(Emmilia, 5월 30일)의 아들로서, 카파도키아(Cappadocia)의 카이사레아(Caesarea)에서 태어나 그의 형인 성 대 바실리우스(1월 2일)와 누나인 성녀 마크리나(Macrina, 7월 19일)의 영향을 받고 성장하였다. 성 그레고리우스는 훌륭한 교육을 받았기에 수사학자가 되어 테오세베이아(Theosebeia)와 결혼하였다. 그는 수사학 교수가 되었으나 나지안주스(Nazianzus)의 성 그레고리우스(1월 2일)의 영향으로 수도생활을 시작한 후 사제품을 받았다.

그 후 그는 아르메니아(Armenia)의 니사 교구의 주교가 되었으나, 아리우스파(Arianism)의 끊임없는 공격을 받았을 뿐만 아니라 폰투스(Pontus)의 집정관으로부터 교회 재산을 남용했다는 무고를 받고 투옥되었다. 그러나 다행히 도망쳤는데, 그라티아누스(Gratianus) 황제가 그를 다시 복직시켰다. 379년 그는 멜레티우스(Meletius) 이단을 단죄한 안티오키아(Antiochia) 공의회에 참석하였고, 이 공의회의 결정에 따라 팔레스티나(Palestina)와 아라비아의 이단들을 척결하도록 파견되었다. 또한 그는 381년의 콘스탄티노플(Constantinople) 공의회에도 참석하여 아리우스(Arius) 이단을 공격하고, 니케아(Nicaea) 선언문을 재확인하는데 크게 기여하였다. 그래서 그는 정통교회의 수호자로 칭송을 받았다. 그는 오리게네스(Origenes)와 플라톤(Platon)의 영향을 많이 받은 신학자로서 많은 논문을 남겼다. 제2차 니케아 공의회(680-681년)는 그를 '교부들 중의 교부'로 선포하였다.

《 동탄 숲속성당 광고면 》

대장,항문 · 하지정맥류
예지항 외과 동탄점
치질/수면대장내시경/하지정맥류/탈장
위치: 동탄 예당마을 위너스타빌딩 (우리은행 건물) 5층
☎031)8015-1077~8
원장: 한상윤 베드로

(주) SKY 여행
모두투어 BP 문래점
가족여행, 성지순례, 항공, 비자, 해외패키지 5% 할인
☎02-6952-2088/010-7473-4200
대표 : 명기옥 (스테파노)

SAMSUNG anycar
애니카랜드 능 동 점
전차종 정비 - 고객만족
☎031)8015-1944
화성시 능동1139-1번지
복합복지타운 나래울 앞
송봉철(스테파노) /강명숙(베아따)

건강과 평화를 기원합니다.
늘푸른 온누리 약국
약사 : 장수정 크리스티나
위치 : 동탄1동 사무소 맞은편 하나은행 6층
☎031-613-1532

낙 원 떡 집
이바지,답례떡,백일,돌떡
떡케익,행사떡,선물셋트
식사대용(영양떡)
직접만든 식혜, 카스테라 설기떡
병점동 431-55번지
김경자 미카엘라
226-0063, 010-8465-0063

고객의 자산을 소중히 생각합니다
7단지 행운
공인중개사 사무소
동탄1.2 신도시 · 분양권 상담 환영
위치: 병점동7단지 상가 내 1층
☎031) 239-0000
010-8233-5654
대표 김선경 레아

동탄 미 래 치 과
DONGTAN MIRAE DENTAL CLINIC
진료 : 임플란트. 치아교정. 심미보철
원장 . 치 의학박사
박명오(미카엘) T.613-2820
포스코 320동 앞 제일프라자
우리은행 3층

부라더 미싱
소잉팩토리 동탄점
부라더미싱 판매 /AS·재봉교육
원단 · 부자재 판매
☎ 031)613-6678
위치 : 화성시 반송동 38-8
(은행사거리 기업은행 뒷편)
서양진 (빅토리아)

김 지 영 헤 어
" 전화 예약 받습니다 "
일반 파마 : 3만원
새치 염색 : 3만원
(일, 월)휴무
위치 : 숲속모아2차 상가 1층
예약 8015-3005 / 010-6429-6171
원장 :김지영 엘리사벳

효 성 요 양 병 원
※ 혈액 투석실 및 인공호흡기완비
※ 만성노인성질환, 암, 교통사고,산업재해
※ 양·한방 협진/중환자실 운영
넓고 쾌적한 시설 다양한 복지 프로그램!
위치 : 진안동914-4번지 7층~9층(병점중심상가)
☎031)238-8636 /010-4331-8649

HW **효 원 타 일**
욕실 용품 및 리모델링 전문
현관 · 주방 · 베란다 타일
양변기 · 세면대 교체
연락처 010-4750-6945
위치 : 숲속마을 데시앙 877동
원종철 스테파노/김정숙 루피나
NAVER 효원타일 검색

EM 영수발전소
이화여대 영어교육학과 졸업
중·고 영수 전문학원
메가스터디, 청솔고등부 팀장
위치: 동탄솔빛로65 정림프라자4층 (나루마을 학원가)
010-6303-3588 / 010-3514-3910
장재훈 베드로 / 이환희 엘리사벳

(주) 이노호이스트
"호이스트 크레인"
제작·설치·검사
연락처 010-6862-8941
대표 정희조 리노

해외 성지 순례 전문 3.5
· 3/5일~8일 홍콩, 마카오135만원 · 4/22~26일 나가사키, 고토,145만원
· 5/19~29일 터키, 그리스349만원 · 전화 상담 친절히 모시겠습니다.
02)318-3531 / 010-9200-3532 대표 : 김천래 바오로
㈜ 국제드림 여행사
전 국 성 지 순 례
· 3/16일~17일 전주교구(초남이등 6곳 도장확인) 피정: 신부님 영성강의
출발장소 : 동탄 다은마을 우남@ 정문 앞 / 회비 13만원
전국성지순례 담당자 : 서동수 마르코 010-9056-9308

천주교를 알고자 하시는 분은 이웃 천주교 신자들 또는 사무실에 문의하십시오

◈ 교 무 금 (02월 18일 ~ 02월 24일)

우종성(2)	김경임	김종포(2)	박찬욱	김연정	김선영	김원영(3)
김탁진	김현숙	임영택(3)	박종희	신옥근	백인숙	간석분
신주연	간상기	김태자	박인환	최후락	이일효	최 영(2)
김수정(2)	김선애(2)	하영순(2)	이헌승	김규태	이을래(2)	김영민(2)
최은길	고웅렬	최용남	김한조(2)	두강만	국중수	김건희
김용환	최인순(4)	임진규	함기범	이경애(2)	우성식	남희곤
조선훈(2)	황규석	이선아(2)	김연화(2)	방옥진(2)	윤채연	오화열
김진숙	원윤식	조호연(2)	홍은표	정지호	채정하	이현준
안동오	윤승도	편은주	이덕영	김진웅	조영돈	최영미
김광옥	나혜영	유승훈	이순자	서정훈	신희성	차진욱
임실묵	김명서	신동숙	박해리	정승준	은희석	김정환
이선화	김종성	백복기	최은경(3)	허 승	양지환(2)	김종필
신익수	윤태영	유창오	김윤호	김진호		

◈ 건축헌금 (02월 18일 ~ 02월 24일)

우종성(2)	김종포(2)	박찬욱	김탁진	김현숙	박종희	박인환
최후락	이일효	이헌승	김규태	고웅렬	최용남	김한조(2)
김용환	최인순(2)	임진규	우성식	조선훈(2)	이선아(2)	방옥진(2)
윤채연	오화열(2)	김진숙	홍은표	정지호(2)	이현준	안동오
윤승도	편은주	이덕영	김진웅	조영돈	김광옥	문재경
서정훈	차진욱	임실묵	김명서	신동숙	박해리	김정환
김종성	백복기	최은경(3)	허 승	김종필	유창오	김윤호

◈ 감사헌금, 성소후원금, 기타 (02월 18일 ~ 02월 24일)

-감 사 헌 금: 박수진 박기훈 박해리 김진웅

-성 소 후 원 금 :

-사회복지후원금:

우 리 들 의 정 성		
봉 헌 금	주 간 합 계 (02.18 ~ 02.24)	누 적 합 계
건 축 헌 금	6,086,000	277,363,853
감 사 헌 금	380,000	21,755,000
성 소 후 원 금	-	2,980,000
새 성 전 기 금	-	1,520,000,000

◈ 전입을 환영합니다.(면담세대)

성 명 / 세 례 명	구 역	이 전 본 당
장광학 대건안드레아 심재연 데오제네스	포스코 2차 LH4차 2	영통성요셉 보라동성가정

(2019.02.11.-02.17) 전입세대		(2019.02.18.-02.24) 전입세대	
성 명 / 세 례 명	구 역	성 명 / 세 례 명	구 역
강성덕 안드레아	반도5차	송재훈 알베르토	모아
오주석(전인애 엘리사벳)	센트럴푸르지오	조안나 안 나	파크자이
최영민(이슬기 리디아)	센트럴푸르지오	서영빈 루치오	반도8차
박종환 안토니오	영천부영	박무영 루도비코	신미주
지세준(이주연 아녜스)	호반1차	김희용 펠릭스	스위첸
이준언 마르코	중흥1차	조강현 요 한	상록1차
김정태 율리아노	한화 1	지국현 다 윗	반도8차
한자영 세라피나	파크자이	김재남 루비치노	포스코
김병석 베드로	롯데 1	온경인 리카르다	파크자이
이휘숙 스텔라	파크자이	김정교 안토니오	우 남
윤희석(김명숙 마리아)	포스코2차	김형원 프란치스코	경 남
		권규영 헬레나	에일린

전입오신 교우께서는 사무실에서 면담신청서를 작성해주시기 바랍니다.
전입교우 환영식: 매달 둘째 주일 5시 미사 후(본당 일정에 따라 변경될 수 있습니다.)

교 무 금 • 건 축 헌 금 계 좌
우리 1005-503-017711
예금주: 재)천주교수원교구 유지재단 동탄영천동성당 (봉헌하신 분의 이름과 세례명으로 입금)

믿 음 카 센 타	동 탄 다 온 부 동 산	청 솔 약 국
국산차·수입차 (보험수리·엔진오일·경정비일체) 지산2길 20-20(영천동) 부영아파트 앞(치동천 옆길) 이진구(베드로)·유미경(율리아나) 031) 374-6111	상가주택, 아파트, 상가임대 매매, 전·월세 매물 접수 중, 문의·상담환영 지산2길 20-11(영천동) 조혜정(카타리나) 031) 376-5333 010-3139-9883	한약(어지럼증,이명,두통/편두통, 다이어트,여드름,아토피피부염) 양약(병·의원 처방 조제) 동탄2신도시 11자상가 다이소옆 약사(한의사) 홍종휘(프란치스코) 031)373-1340
1급 마스타자동차공업사	**부 영 유 성 부 동 산**	**삼 성 항 외 과**
자동차 정기·종합검사 판금/도색/열처리 보험수리/경정비 오산시 경기동로 138-34 (동탄산업단지부근) 장성규(펠릭스)김은선(엘리아) 031)374-4972	아파트,상가주택,상가임대 전원주택,오피스,오피스텔 매매, 전/월세 동탄 에듀밸리 사랑으로 부영APT 단지내 상가 102호 전주병(나탈리아) 010-6320-2858	치질,대장,항문질환 위,대장 내시경, 기타질환 세부전문의 여의사 진료 동탄2신도시 11자 상가 하이마트 4층 이수영(베로니카)·김 진(시 몬) 031)8058-2323
희 망 재 가 복 지 센 터	**CORNERSTONE**	**발렌스 포인트 정형외과**
방문요양/방문목욕 치매, 파킨슨, 뇌혈관 등의 노인성질환, 거동이 불편한 어르신들 상담 환영 성원아파트 단지 내 상가 박은선(요안나) 031)372-0772 010-2770-6033	영어전문학원(초5~고3 대상) ·90분 고도집중 전문적 강의 ·주2회 자기주도학습 실시 ·문법이해 바탕의 완벽한 지문해설 영천동 681-7 11자 상가 애플스퀘어 6층 601호 (맘스터치건물/스타벅스옆건물) 원희경(세실리아) 031)377-5551	골절, 관절염, 성장, 도수치료, 교통사고 (특수치료실 및 상담) 동탄2신도시 11자 상가 애플스퀘어 2층/3층 의학박사 서정대 원장 031)8055-3600

▩ 전입교우 어서오십시오

성 명/세례명	주 소	전 본당
김민정/실비아	엘지114-707	베트남하노이
오철근/가롤로	엘지201-2403	오전동
남창우/안드레아	그대가110-1704	상신

※ 전입 오신 분은 11시 교중미사 후 사무실 옆 집무실에서 신부님 또는 총회장과 상담하시기 바랍니다.

▩ 전출교우 안녕히 가십시오

성 명/세례명	전주소	가시는 곳
김영관/요한	엘지208-1606	분당마태오
이강수/베드로	엘지205-2101	원천동

▩ 지역내 구역반이동

성 명/세례명	전 주소	현 주소
☆	☆	☆

▩ 단체모임

단체명	일자(요일)	시간/장소
헌화회	3/9(토)	11:30/성심관202호
청소년위원회	3/9(토)	17:00/회의실

▩ 2월 21일 ~ 2월 27일

미사참석	평일427명 / 주일903명
고해성사	평일6명 / 주일25명
감사헌금	이경애/유스티나 60,000
시설헌금	주보광고비(닐리파스타) 30,000 (신전떡볶이) 30,000 (뉴스터디수학학원) 60,000 (봉화칼국수) 30,000

▩ 화답송

월	후렴)	의인들아, 주님 안에서 기뻐하고 즐거워하여라.
화	후렴)	올바른 길을 걷는 이는 하느님의 구원을 보리라.
수	후렴)	주님, 당신께 죄를 지었사오니 저희를 불쌍히 여기소서.
목	후렴)	행복하여라, 주님을 신뢰하는 사람!
금	후렴)	부서지고 뉘우치는 마음을, 하느님, 당신은 업신여기지 않으시나이다.

▩ 미사전례, 청소 안내

미 사 전 례 구 역		청 소 구 역	
3월 3일(주일) 09:00 연중 제8주일	3지역2구역	3월 2일(토)	4지역4구역
3월 3일(주일) 11:00 연중 제8주일	2지역2구역	3월 9일(토)	1지역1구역
3월 10일(주일) 09:00 사순 제1주일	3지역3구역	3월 16일(토)	1지역2구역
3월 10일(주일) 11:00 사순 제1주일	2지역3구역	3월 23일(토)	1지역3구역

▩ 형제모임

구 역	장 소	연락처	일 시
2-1구역	엘지 201동 501호 강희재 프란치스코 (고기가식당)	최중섭 마태오 010-2776-8416	3월 8일(금) 20:00

▩ 금주의 독서와 복음

요일	3월 4일(월)	3월 5일(화)	3월 6일(수)	3월 7일(목)	3월 8일(금)
독서	집회 17,24-29	집회 35,1-15	요엘 2,12-18 코린 2서 5,20—6,2	신명 30,15-20	이사 58,1-9ㄴ
복음	마르 10,17-27	마르 10,28-31	마태 6,1-6.16-18	루카 9,22-25	마태 9,14-15

천주교를 알고자 하시는 분은 이웃 천주교 신자들 또는 사무실 문의하십시오.

닐리 파스타&피자

망 포 역 점

☎ 031-205-3877
HP 010-2425-8718
한정훈(바오로)
망포동322-3 골든스퀘어 1층
망포역 3번 출구

미 라 클

피부과 · 모발이식센터
202-6701. 6702
원장 고민석(스테파노)
신영통 현대홈타운 후문

서울미피부과

아토피/여드름/기미치료
피부과 전문의 권용현(바오로)원장
영통 미네시티 301호
(영통역 1번 출구5분 외환은행 건물3층)
미용 치료시 주보 지참 해주세요
☎ 031-203-0333

신전 떡볶이 [망포점]

매운 떡볶이를 좋아하는 VIP 공간
♥치즈떡볶이 국물에
튀김 찍어먹으면 환상의 조합♥
태장사거리 파리바게트 옆
주문예약 및 배달 031) 273-7771
나선주 비아

봉화 손 칼국수

바지락칼국수,멸치칼국수,수제비
우리농산물로 김치를
직접 만듭니다.
매 주일은 쉽니다.
☎ **206-0255**
박지성 삼거리 앞 최영순 율리아

힐스 대표 부동산

망포동 힐스테이트영통,
아이파크캐슬 전문
김정옥(아가다) ☎ 031-211-8880
HP 010-3765-8533
망포동 힐스테이트 1상가 104호

동수원신협 영통지점

정기예탁금 12개월 2.5%
정기예탁금 18개월 2.6%
정기예탁금 24개월 2.7%
교우 여러분과 함께하는 동수원신협(영통지점)
태장사거리 파리바게트 옆 1층(망포동 382-12)
연락처 031)203-7138

중국요리 도일처

특급호텔 주방장의 손맛을 도일처에서
제대로 만나실수 있습니다.
망포동LG(자이) 1차,3차 후문
주문예약 및 배달
☎ 204-8282~3
곽원우(가브리엘) 배은주(율리안나)

하연과학 실험실

과학실험을 통한
자기주도 학습의 시작!
초등1학년 ~ 예비 중학과정
홈스쿨 및 방문교육
박은숙 클로틸다 ☎010-3540-1740

카랑 자동차검사소

수원시 영통구 덕영대로 1491
망포역 4번출구 맥도날드/빕스 사이

자동차 정기/종합 검사

문의: 010-6831-9809 070-5213-6913
010-9809-6542 유종선 베드로

캐나다 어학원

Canadian Language Center

유치부 / 초등부 영어
273 - 9912 ~3
김정아 (율리아)
(망포동 LG 1차 상가 3층 /차량운행)

NEW STUDY 수학

걱정+고민=끝!

뉴~스터디 학원 초(3~),중,고
태장사거리 센트럴타워 3층
☎ 202~3877

수 누 리 감 자 탕 [망포점]

뼈해장국, 뼈돌이해장국, 불고기뚝배기,
트윈함박스테이크, 우거지/묵은지 감자탕, 뼈해물찜
(망포동 380-1 LG프라자2층 / 태장사거리 빚은떡집 2층 / 예약포장배달 202-1919)
김태일(안토니오), 송원숙(글라라)
≈≈♥ **대한민국 최고의 감자탕을 드립니다.** ♥≈≈

유창인테리어

HYUNDAI
현대리바트
아파트, 상가, 공장 인테리어
석균태 요셉, 안정현 요셉피나
☎ **031-205-6947**
010-8855-6666

▣ 환영합니다 (2.24.현재)

성 명(세례명)	교우	직전본당	구역	전입일
이재금 (안나)	1	수원. 오전동 202호 (비산동, 문화빌라)	하상4-1	2/3
유혜숙 (미카엘라)	3	의정부. 천마 평촌대로401번길 44-16	국보4-3	2/3
김선미 (에디타)	2	해외. 중국 래미안120동 2501호	대건1-3	2/22
변재선 (율리안나)	2	수원. 복음화국 래미안144동 902호	양업4-4	2/22
계	8			

* 전입교우께서는 주임 신부님과의 면담신청 바랍니다.
면담일시 : 매주 토요일 10시 미사 후 사무실

▣ 안녕히 가십시오 (2.24.현재)

성 명(세례명)	교우	사시던 곳	가시는 교구・본당
김천학(토마스)	1	하상1-2	수원. 인덕원
계	1		

▣ 주일미사 참례율 및 주일헌금 (단위:명,천원)

주일	(토) 19:30	07:00	09:00	11:00	17:00	계	%
참례자	135	102	260	395	145	1,037	32.0
전주	129	95	235	427	150	1,036	32.1
1차	522	399	928	1,254	460	3,563,100원	
합계	522	399	928	1,254	460	3,563,100원	

● 2/24 7개 지역, 지역외 포함 신자 수 : 3,241명

▣ 요일별 미사 참례 (2.18. ~ 2.24.)

요일	월	화	수	목	금	토	계
인원	51	102	162	98	154	146	713

▣ 재정현황 (2.18. ~ 2.24.) (단위 : 원)

수 입		지 출	
보통예금	7,224,780	보통예금	10,423,980
교무금	5,845,000	단체보조비	2,985,800
주일헌금	3,563,100	예비자교육비	250,980
감사헌금	1,135,000	봉사자교육비	285,000
과년도교무금	1,460,000	청소년교육비	-30,150
사회복지후원금	305,000	청년활동지원비	321,000
기타수입	131,000	청소년활동지원비	-144,880
		청소년행사지원비	-14,930
		성소개발비	40,000
		자선활동비	2,200,000
		장학사업비	300,000
		후원금	2,199,000
		소모품비	2,000
		수수료수선비	825,000
		통신비	21,080
합 계	19,663,880	합 계	19,663,880

자산현황 (2/24현재)		
장기수선예치금		550,000,000
보통예금	새안양신협	35,381,194
	우리은행	113,485,705
계		148,866,899

※ 감사헌금(1,135,000원)
김태완(30만), 이수민(30만), 장나은(3만)
최철희(10만), 나종록(5만), 이원심(24만)
백윤오(10만), 익명(만오천)

◈ 교우와 거래합시다

삼호부동산	새안양 신협	정다운 5층 약국
삼호아파트. 상가. 주택. 빌라. 재건축. 재개발전문 삼호아파트 12동 앞 ☎ 031-385-3800 김현숙(보나), 최우석(보나벤뚜라)	비산동 종합운동장 남문앞 ☎ 031-384-1155 신협은 성당과 지역사회 발전에 함께 동행합니다.	비산동 관악대로 103 103에비뉴 505호 ☎ 031-443-5556 이정하(라파엘라), 박선희(스텔라)
진가네 돼지랑오리랑	**예인부부한의원**	**지송 공인중개사**
제주흑돼지 오겹살, 생오리 참숯구이 한방능이오리, 닭백숙 - 점심특선 - 쌈 싸먹는 제주흑돼지 김치찌개, 두루치기 ☎ 031-385-5196 (수도군단입구) 진영태(이냐시오),김복자(엘리사벳)	일요일진료. 자동차보험 <삼성래미안APT 단지내 상가 4층> ☎ 031-444-7577 원장 : 김인경(요셉피나)	단독주택. 상가. 빌라. 아파트. 재건축, 재개발전문 비산초 정문 앞 ☎ 031-386-4055 김남숙(율리아나),김애숙(카타리나)
닥터 준 치과의원	**삼성 부동산**	**팥선생**
* 자연치아아끼기 * 가톨릭 서울성모병원 외래교수 안양시 만안구 안양동 154-20 <래미안메가트리아 1단지 앞> ☎ 031-469-7575 원장 : 강석준 (요셉)	삼성래미안@ 130동 앞 상가 샘모루초 후문 앞(단지내) ☎ 031-441-8080 임재현(베드로), 이금숙(베로니카)	국내산 팥 전문점 뉴타운 5차 상가 107호 ☎ 031-384-8945 이재용(즈가리아),박수자(엘리사벳)
홍익돈까스 안양점		
돈까스, 롤까스, 파스타 충의대부근 음식문화거리 ☎ 031-382-3892 박지인(유리안나)		

2019년 3월 3일 연중 제8주일

성 김대건 안드레아

제 82호

매 교 동 사 랑 방

발행인 : 전합수 가브리엘 신부 편집 : 사무실 및 홍보실

☎ 031) 234-5003 http ://cafe.daum.net/suwonmaegyo(매교동 성당)

♣ 윷놀이대회 결과 보고

► 2019.2.24. 주일 교중미사 후/ 성당마당

가. 주관: 형제분과(형제회장 김종훈 안드레아)

나. 협조: 소공동체 봉사자, 단체장

다. 참여: 총200여명 (15개 구역 중 15구역)

라. 시상: 1등 세류3 / 2등 인계A/ 3등 신동아/ 4등 권선C 구역

마. 후원: 물품14건/ 후원금 36건(개인20, 단체16) 274만원

♣ 물품찬조 명단 및 찬조 내역 =〉 본당 게시판 참조.

† 2019년 사순절 십자가의 길과 판공성사 안내

날짜	요일	시간	진행	담당	비고
3.6	재의수요일	오전 10시 미사(재의 예식)			+ 없음
3.7	목	미사 후 성시간(직장인위한 재의 예식)			+ 없음
3.8	금	10시 미사 후	주임신부님	소공위원회	
3.14	목	7시 30분 미사 전	레지오 형제팀		
3.15	금	10시 미사 후	1지역 소공봉사자	1지역장	사순 제1주간
3.21	목	7시 30분 미사 전	형제회 임원	형제회장	사순 제2주간
3.23	금	10시 미사 후	2지역 소공봉사자	2지역장	사순제2주간
3.29	금	10시 미사 후	3지역 소공봉사자	3지역장	사순 제3주간
4.4	목	판공성사<제 1지역>			사순 제 4 주간
4.5	금	판공성사<제 2지역>			사순 제 4 주간
4.11	목	판공성사<제 3지역>			사순 제5주간
4.12	금	찬양 기도회 (주제: 회개)			사순 제5주간
4.21	주일	주님 부활 대축일► 미사 10:30/ 19시			

▣ 성물 판매 결산(2018.1.1.~2018.12.31.)

1. 이전 최종 봉헌 : 3백만원(2017.714)
2. 결산잔액: 8,638,704(2018.12.31.기준)
3. **봉헌액: 5백만원(성전부지기금)**
4. 봉사자: 원경숙 엘리사벳(인계B-2반장)
   조 엘리사벳 사무장 <회계 담당>

< 단위: 천원 > 2018년도

수입		지출	
전년도 이월액	6,567,284	성물 대금	6,326,700
성물판매금	7,643,400	매일미사책 대금(CBCK)	2,126,400
매일미사책 판매금	2,957,060	성모초 대금	2,112,000
성모초 판매	1,781,060	기타	175,000
부활초 판매금	160,000	**지출 소계**	**10,740,100**
기타	270,000		
소계	**12,811,520**	결산 잔액(2018년)	**8,638,704**
합계	**19,378,804**	**합계**	**19,378,804**

▣ 소공봉사부 물품판매 결산(2018.8.9.: 소공기금 회계분리~2019.1.31.)

1. 이전 최종 봉헌 : 7백만원(2015.12.30.)
2. 결산잔액: 4,157,998(2018.12.31.기준)
3. 재고환산액: 1,199,100(2019.1.31. 기준)
4. 예상수익금: 5,357,098원
5 **봉헌액: 3백만원- 소공기금(2백만)/ 성전부지기금(1백만)**
6. 봉사자: 정미영 미리암(인계B 구역장 및 소공봉사부 담당)

< 단위: 천원 > 2019. 1.31. 현재

수입		지출	
		2018년 물품대금	5,237,300
회계분리 후 이월액	1,002,298	2019년 1월 물품대금	2,806,000
		지출 소계	**8,043,300**
물품판매수익금(2018년)	7,475,000	결산 잔액(2018년)	3,239,998
물품판매수익금)2019.1월)	3,724,000	결산 잔액(2019년 1월)	918,000
		결산 소계	**4,157,998**
합계	**12,201,298**	**합계**	**12,201,298**

† 전입 오심을 환영합니다.

성 명	세례명	주 소	구 역
김범두	안토니오	중흥s클래스110-503	29 구역
장용호	아가비도	삼호가든 101-1112	삼호 구역

† 첫영성체 신청 안내

- 대상: 초등학교 3~6학년
- 신청기간: 2/9(토)~3/3(주일)
- 첫부모모임: 3/19(화) 저녁미사 후
- 회비: 1만원
- 첫교리: 3월 26일(화) 오후 5시
- 세례식 : 6월 22일(토) 오후 5시
- 일시: 6월 23일(성체성혈대축일)
- 문의: 이호경 올리바(010-4045-3218)

† 주일학교 등록 안내

구분	초등부	중고등부
신청기간	2/9(토) ~ 3/3(주일)	
대상	6세부터~6학년	중・고등학생전원
등록비	3만원/1인 3자녀 1명 면제	3만원/1인 3자녀 1명 면제
자모회비	2만원/1가정	2만원/1가정
문의	안지영 마리아	양현석 빈첸시오
연락처	010-3946-5153	010-2256-1643

† 성지순례 접수 안내

- 일정: 7/30(화)~8/9(금) 10박 11일
- 장소: 이스라엘->요르단 성지순례
- 항공편: 대한항공(왕복)
- 인원&마감: 30명 선착순 종료 시까지
- 문의: 여성소공동체회장 이현자 아가다 (010 - 5395 - 5623)

† 성전 봉헌을 위한 묵주기도

- 현재 1,158,881 단 봉헌(금주 2,630단)
- 묵주기도 한 것을 레지오, 소공동체, 제 단체를 통해 모아 주십시오.

† 은빛대학 2019년 학생모집 안내

- 일정: 매주 금요일 오전 11:00~14:00(중식제공)
- 개강: 2019년 3월 8일(금) 11시
- 과목: 성경(지혜여정)공부(필수) 댄스, 캘리그라피, 플레이도우 중 택일
- 신청기한: 3월 3일(주일)까지
- 수강료: 3만 5천원 (교재비 포함)
- 신청: 총무 김옥례 로사 (010 - 8781 - 8178)

† 2019년 구역 부활판공 일정안내

일자	요일	해 당 구 역
3/15	금	장상2/19구역(호반1차)
3/19	화	논곡1/14구역(퍼스트리움)
3/20	수	27구역(호반3차)
3/21	목	논곡2/15구역(7단지)
3/22	금	수암1/16구역(포레하임)
3/26	화	수암2/17구역(네이처하임)
3/27	수	28구역(가온수풀)
3/28	목	장상1/18구역(한양수자인)
4/2	화	목감/20구역(한신더휴)
4/3	수	29구역(중흥s클래스)
4/4	목	삼호/21구역(리벤티움)
4/5	금	조남/물왕/22구역(호반2차)
4/9	화	26구역(푸르지오)/23구역(13단지)
4/10	수	31구역(호수품애)
4/11	목	24구역(그레미움)
4/12	금	25구역(신안인스빌)
* 성사 장소는 다음주에 *		
오전 10시 미사 ▶ 가정방문(14시) ▶ 고해성사(19:00) ▶ 미사(20:30)		

† 본당 청소 안내

청소일자	3/2, 3/3 & 3/9, 3/10
청소구역	조남 & 물왕 구역
교우 여러분의 땀과 노력이 깨끗한 성전을 만들어 갑니다. 본당 청소는 주2회(토, 주일)로 해 주시길 바랍니다.	
다음청소	수암1 구역
청소일자	3/16, 3/17 & 3/23, 3/24

† 각 단체 모임

단체명	일 시	장 소
소 공 동 체	3월 3일(주일) 교중미사후	1층교리실
청 년 회	3월 3일(주일) 저녁미사후	1층교리실
평신도단체협의회	3월 3일(주일) 오전 9시	1층교리실
제분과위원회	3월 3일(주일) 교중미사후	2층교리실
꼬 미 시 움	3월 8일(금) 저녁 8시	시화바오로
M . E 모 임	3월 9일(토) 오후5시30분	1층교리실
연 령 회	3월 10일(주일) 교중미사후	성당
성 가 대	3월 10일(주일) 교중미사후	성가대연습실
사회복지분과	3월 10일(주일) 교중미사후	2층교리실
교 육 분 과	3월 10일(주일) 교중미사후	1층교리실

GLASSSTORY 목감점
안경 전문점
▶ 최신식 검사시설
▶ 최적의 맞춤 안경 제공
목감우회로 51(동한메디컬프라자 1층)
☎ 031 - 411 - 9008
대표 안영오(프란치스코)

깔끔하고 진한 맛
소드랭이 감자탕
* 야채와 돈사골 육수 사용 *
간장뼈찜 / 감자탕 / 닭볶음탕
포장배달전문(오후3시~11시)
방문포장 시 3,000원 할인
목감돌레로253-12 로얄펠리스1차 114호
☎ 031 - 487 - 0803
이영숙(다시안나)

SSANGYONG
쌍용자동차 주식회사
◈ 친절・정직・고객중심 ◈
경기도 화성시 남양읍 수작이길 113
☎ 010 - 8961 - 0689
☎) 031-366-8888
대표 김세훈(베드로)

Max Plate
맥스플레이트
파스타 / 스테이크
패스츄리피자 / 돈까스
☎ 031-414-6984
목감우회로 39,목감시티프라자 108호
대표 이상우(루도비꼬)

주 일 미 사 참 례 현 황						
	토요	새벽	교중	계	증감	참례율/신자수
2/17	113		211	324	+1	27.24%/1,193
2/24	113	38	174	325		

∽ 2019년 2월 24일 기준 ∽

오늘의 신자수

(단위 : 명)

지난주		전입	전출	합적	분가	세례	망인	현재	
세대수	신자수							세대수	신자수
485	1,193	0	0	0	0	0	0	485	1,193

본당설립 60주년기념 묵주기도 100만단봉헌

▸ 879,481단(87.9% 달성)

∽ 2019년 2월 19일 ~ 2월 24일 기준 ∽

재정현황

(단위 : 원)

수 입		지 출	
교무금	705,000	단체보조비	204,000
주일헌금	1,350,000	행사비	17,580
감사헌금	30,000	신자재교육비	175,500
후원금	3,009,000	청소년행사지원비	482,500
자선수입	32,000	후원금	300,000
		회의비	200,000
		소모품비	122,100
		수도광열비	47,970
		차량유지비	100,000
		교구공납금	3,000,000
		특별헌금	606,890
합 계	5,126,000	합 계	5,256,540

교무금

▸ 교무금

김연순(루치아) 강영엽(로사)
오정환(요안나) 최종재(마태오)
유경희(이스베리가) 김준희(요아킴)
송도순(마리아) 장공순(마리아)
김주열(안드레아) 박용옥(보나)

▸ 교무금 통장 자동이체 확인

유영수(니꼴라오)

『교무금 자동이체 계좌 : 농협 237019-51-022721 천주교 수원교구 재단(미양성당)』

감사헌금

▸ 홍여순(마리아) 30,000

자선수입

▸ 하늘창고 32,000

축일 맞으신 교우분 축하드립니다!!

(3월 3일 ~ 3월 9일)

▸ 3월 3일(쿠네군다) : 김정자

3월 4일(가시미로) : 박규범

2018년도 결산 내역

수입계정명세	
교무금	77,094,000
주일헌금	66,185,950
특별봉헌금	11,297,860
감사헌금	18,097,000
합동미사예물	23,269,000
과년도교무금	3,270,000
건축헌금	74,434,500
기타헌금	5,295,250
후원금	16,260,000
성소후원금	525,000
사회복지후원금	2,350,000
자선수입	4,529,160
이자수익	151,686
기타수입	1,726,630
합계	304,786,036

지출계정명세	
제전비	1,601,400
전교비	1,729,000
단체보조비	4,024,320
행사비	8,374,420
사제생활비	10,820,000
사제사목활동비	9,750,000
사제피정연수비	900,000
수녀생활비	4,800,000
수녀활동비	12,060,000
예비자교육비	150,000
신자재교육비	1,130,300
봉사자교육비	420,000
청소년교육비	2,379,210
청소년행사지원비	1,932,180
성소개발비	100,000
자선활동비	1,077,440
대외자선지원비	2,000,000
후원금	5,700,000
급여	23,400,000
퇴직급여	3,746,873
국민연금	924,000
복리후생비	1,633,630
회의비	1,370,420
여비교통비	3,733,500
도서인쇄비	3,294,500
소모품비	3,721,650
수도광열비	18,070,390
차량유지비	6,130,000
세금과공과	1,433,110
수수료수선비	2,176,700
통신비	1,532,400
비품비	4,266,660
잡비	130,500
시설영선비	7,517,100
보험료	2,233,450
교구공납금	17,148,000
사제은퇴기금	3,000,000
특별헌금	14,823,960
대리구운영보조금	1,840,000
합계	191,075,113
운영수지차액	113,710,923

아름다운
신앙인들의 공동체

배곧소식

연중 제 8주일
2019. 03. 03.

우리들의 정성

◎ 교무금 책정 및 납입 현황 (02/28현재)

<2019년 목표 : 책정률 70%, 납부율 60%>

총세대수	책정세대	책정률	납입세대수	납부율
1,028	380	37.0%	331	32.2%

◎건축헌금을 봉헌해주신 교우님들께 감사드립니다.

성 명	봉헌액	성 명	봉헌액
홍 승 석	1,000,000	김 선 심	100,000
이 애 영	1,000,000	김 신 애	100,000
엄 종 인	500,000	홍 민 자	100,000
황 승 현	500,000	최 채 경	100,000
이 복 녀	200,000	정 순 현	100,000
조 윤 숙	200,000	조 병 철	100,000
윤 경 옥	200,000	손 종 화	100,000
이 경 자	200,000	장 영 례	70,000
김 태 기	200,000	백 종 건	70,000
강 성 호	200,000	전 인 국	60,000
김 영 수	200,000	최 숙 자	50,000
서 설 모	150,000	이 희 자	50,000
박 춘 일	150,000	연 창 흠	50,000
권 재 철	150,000	이 재 천	50,000
이 종 란	100,000	황 승 회	50,000
유 영 욱	100,000	이 태 원	50,000
김 기 태	100,000	임 종 석	30,000
유 명 희	100,000	백 보 람	20,000
윤 희 현	100,000	유 정 호	20,000
이 현 정	100,000	이 윤 호	20,000
김 용 봉	100,000	최 세 민	20,000
김 현 귀	100,000	**2 차 헌금**	**1,724,000**

금주 건축헌금 합계 : 8,184,000

총액 (설립 88주차) : 794,464,411

평일	화	수	목	금
	46	67	45	53

주일미사 참례자 : 763 / 2,587 (29.4%)

◎ 지난주 재정현황 (02/22~02/28단위:원)

수 입		지 출	
주 일 헌 금	2,576,000	봉사자교육비	160,000
미 사 예 물	300,000	청소년활동비	210,000
교 무 금	3,780,000	청소년행사비	408,200
건 축 헌 금	8,184,000	후 원 금	150,000
성소 후원금	140,000	도서 인쇄비	219,600
사용료 수입	100,000	소 모 품 비	50,420
		수도 광열비	156,390
		통 신 비	67,820
		잡 비	437,000
	15,080,000		**1,859,430**

본당소식 2

소공동체 모임안내			
여 성	풍림 4구역	03/08(금)20:00	401동 403호
	한라 2-3반	03/05(화)20:00	107동2406호
	골드 구역	03/08(금)20:30	경로당
남성			

◎ 새로 전입오신 교우님, 환영합니다!

前 본당	구 역	세대주 (가족 수)
이천/소래포구	센텀 1구역	김상운 베드로(4)
수원/철산	센텀 2구역	최희원 에밀리아나(3)
인천/선학동	EG 2구역	지금순 레지나(1)
서울/당산동	센텀 1구역	강민성 스테파노(3)
인천/논현동	센텀 2구역	하희태 레미지오(4)
인천/여월동	풍림 4구역	최봉선 안나(1)

◎ 건축기금마련 성모회 주말장터

* 국산 6년근 백도라지 가루 판매합니다.
  (미세먼지에 손상된 기관지, 호흡기에 효능)
* 곰탕, 멸치 판매합니다.

◎ 주보광고 안내

* 2019년도 주보광고 사무실에 신청 해 주시기 바랍니다. (6개월 광고료: 15만원)

새롭게 시작하는 배곧본당 공동체 오신 것을 환영합니다.!!

고해성사 : 매 미사 30분전 성전 고해소 ※ 상담식 고해성사는 사무실에 사전신청.	혼인성사 : 사무실 안내에 따라 혼인관련서류준비 ※ 면담 및 예식일정 사전조율 필요
세례성사 : 입교문의는 사무실에서 항시 가능 ※ 유아세례는 짝수월 첫째 토요일 오후5시	병자성사 : 위급상황시 구● 반장, 사무실로 전화 ※ 병자영성체는 매월 둘째주 목요일 (사전신청)
준 성 사: 성물, 차량축복은 매 미사 후. ※ 새집, 상가축복은 사무실 사전신청	장례발생시 : 연령회장 및 사무실에 연락 ※ 구역별 정해진 연도시간에 따라 조문

아름다운
신앙인들의 공동체

배곧소식

연중 제 8주일
2019. 03. 03.

배곧본당 관할구역 편성 현황

지역명	구역	봉사자	성 명	지역명	구역	봉사자	성 명
마태오 지역	풍림1	여성	유인분 로사	루카 지역	골드	여성	김군자 비비안나
		남성				남성	이찬욱 요셉
	풍림2-1	여성	강석화 미카엘라		대방	여성	미편성
		남성				남성	
	풍림2-2	여성	이정화 소화데레사		센텀2	여성	미편성
		남성				남성	
	풍림3	여성	노광자 릿다 반장		호반2	여성	허휘옥 로사
		남성	김상윤 하비에르			남성	전문종 베르나르도
	풍림4	여성	조정진 세레나		호반3	여성	오점옥 마틸다
		남성	김재삼 미카엘			남성	박기영 요셉
	유호	여성	박명희 안젤라		한신	여성	염순미 요안나
		남성				남성	이상원 디모테오
마르코 지역	EG1	여성	조항미 루시아		중앙	여성	호반3구 위탁중
		남성	오명인 바오로			남성	
	SK	여성	서혜정 루시아	요한 지역	한라행복	여성	이경미 M막달레나
		남성	안정근 베드로			남성	전한호 마지아
	호반1	여성	오수경수산나		한라사랑	여성	장경란 아델라
		남성	한덕우 베드로			남성	이문구 레미지오
	중흥	여성	미편성		한라2	여성	김문혜 엘리사벳
		남성				남성	임순완 제노
	센텀1	여성	미편성		한라3	여성	김양숙 그라시아
		남성				남성	
	써밋1	여성	미편성		EG2	여성	김경선 세실리아
		남성				남성	설진만 사도요한
	써밋2	여성	미편성		오이도	여성	박수련 율리안나
		남성				남성	허경 베네딕토

YONGIN PARK LIFE 용인공원 라이프
개인 및 가족묘 분양 상담
납골당, 수목장 , 상조 상담
박교은 (에밀리아나)
☎ 010-9049-9964

PARIS BAGUETTE
파리바게뜨 오이도 등대점
정왕동 2004-2 1층
이 창 근 (가브리엘)
☎ 497-8636

법무사 유제상 사무소
부동산,법인등기 각종무료상담
정왕동 E-마트앞
사무장 : 유 영 베로니카
☎ 010 7602 4209

어린음악대
엘리아원 음악학원 (배곧고 뒤편 솔로몬프라자 4층)
t.319-0660
원장 : 조수진 베로니카

아 강
전자부품 및 LCD전문(불용자재 매입)
정왕동 삼양테크노 1차 607호
안용욱 베드로
☎ 010-4297-3176

since 1998 신전떡볶이
배곧고교 맞은편 아이프라자 1층
홍 진 기(가 밀 로)
유 순 임(데 레 사)
☎ 319-5959

이조설렁탕·삼계탕
설렁탕, 우거지탕,배양근삼계탕
중앙프라자 2층 218호
하 정 옥(프란치스카)
☎ 432-0778

배 곧 치 과
과잉진료없는 정직한 치과
원 장 오성수, 김보경(엘리아)
SK View상가뒤 골드프라자 3층
☎ 031-433-2822

< 3월 소공동체 모임 현황 >

구역	반	횟수	요일	시 간	모 임 장 소				
					1주	2주	3주	4주	5주
1	1	월2회	금	20:30	신연숙			이순예	
	2	월2회	목	17:00	이은숙	박묘순			
	3	매주	월	10:00	정점해	송성복	이복순	장봉순	
	형제	월1회	월	20:00		한동수			
2	1	매주	화	10:00	안현순	안현순	류명숙	류명숙	
	2								
	형제								
3	1	월2회	화	10:00					
	2	매주	금	14:00	한기순	오송근	정현옥	한기순	
	3	매주	월	10:00	강현난	박흥숙	정여진	성민경	
	형제	월1회	월	20:00		우치동			
4	1	월1회	수	12:30	구영희				
	2	월2회	월	15:00		이옥수		심순래	
	형제								
5	1	월1회	토	12:00		송남순		송남순	
	2								
	형제	월1회	토	18:00			이경희		
6	1	월2회	화	10:00		김종숙		김종숙	
	2								
	형제	월1회	주일	20:00					
7	1	월2회	수	14:00		장옥희	장옥희		
	2								
	형제	월1회	주일	19:00			배영준		
8	1	월2회	목	15:30	주순희	박미숙			
	2	월1회	월	15:00	정인숙				
	형제	월1회	토	20:00					
9	1	월1회	월	10:00		최성임			
	2	월1회	수	19:30		진옥자			
	형제	월1회	수	20:00			김효태		
10	1	월2회	목	11:00		최난식	최난식		
	2								
	형제	월1회	금	20:00			이광표		
11	1	월1회	화	13:00	박보물				
	2	월2회	월	14:00	설복자		한동명		
	3	월1회	금	16:00		하귀영			
	형제	월1회	월	20:00		김춘연			
미영	1	월2회	수	20:00	주은미		김영자		
	2	매주	월	10:00	오동분	최효순	박정열	유성득	
	형제	월1회	목	18:00		송영상			
아이 파크	1	월1회	금	11:00			김영애		
	2								
	형제	월1회	토	16:00			단지내회의실		

※ 청소년 활성화 기금 봉헌 현황 (2019. 1. 31. ~ 2. 27.)

양현정 8만, 김춘연 5만, 최대연 5만, 김옥자 1만5천, 정동길 3만

소공동체 봉사자 현황

구 분	직 책	성 명	세 례 명
	소공동체위원장	이광표	마르코
	소공동체부회장	김은기	제노베파
1	구역장	김정희	아녜스
	1-1 반장	이순예	루치아
	1-2 반장	이은숙	율리아나
	1-3 반장	정점해	클라라
	형제기도회장	김달영	즈가리아
2	구역장	공석	
	2-1 반장	윤선근	보나
	2-2 반장	박정옥	글라피아
	형제기도회장	유호군	바르톨로메오
3	구역장	손창미	요안나
	3-1 반장	박예신	루치아
	3-2 반장	오송근	루치아
	3-3 반장	박홍숙	전경협아가타
	형제기도회장	우치동	모세
4	구역장	이옥수	테클라
	4-1 반장	구영희	안나
	4-2 반장	박영숙	체칠리아
	형제기도회장	박건연	에라스토
5	구역장	송남순	모니카
	5-1 반장	송남순	모니카
	5-2 반장	백기숙	안젤라
	형제기도회장	김복열	도미니코
6	구역장	김연순	안젤라
	6-1 반장	공석	
	6-2 반장	김희경	데레사
	형제기도회장	이동호	안토니오
7	구역장	이상순	클라라
	7-1 반장	최병숙	체칠리아
	7-2 반장	권찬순	루치아
	형제기도회장	이기영	라파엘
8	구역장	박명자	데레사
	8-1 반장	박명자	데레사
	8-2 반장	강은순	데레사
	형제기도회장	최원섭	사도요한
9	구역장	최성임	멜라니아
	9-1 반장	임희진	안나
	9-2 반장	여운자	안나
	형제기도회장	노양호	요아킴
10	구역장	김은순	데레사
	10-1 반장	김은순	데레사
	10-2 반장	최난식	루치아
	형제기도회장	오균호	요셉
11	구역장	서연순	루치아
	11-1 반장	최상순	루치아
	11-2 반장	홍정자	수산나
	11-3 반장	김금숙	베로니카
	형제기도회장	김영일	이냐시오
미영	구역장	오미숙	크리스티나
	미영-1 반장	이정수	안젤라
	미영-2 반장	한기애	세레나
	형제기도회장	송영상	시메온
아이파크	구역장	성옥경	엘리사벳
	아이파크-1반장	전향수	엘리사벳
	아이파크-2반장	김윤혜	안나
	형제기도회장	류재각	요한

2019년 3월 3일 연중 제8주일

범계 가족 나눔방

제 437호

“눈먼 이가 눈먼 이를 인도할 수야 없지 않으냐? 둘 다 구덩이에 빠지지 않겠느냐? 제자는 스승보다 높지 않다. 그러나 누구든지 다 배우고 나면 스승처럼 될 것이다. 너는 어찌하여 형제의 눈 속에 있는 티는 보면서, 네 눈 속에 있는 들보는 깨닫지 못하느냐? 네 눈 속에 있는 들보는 보지 못하면서, 어떻게 형제에게 ‘아우야! 가만, 네 눈 속에 있는 티를 빼내 주겠다.’하고 말할 수 있느냐? 위선자야, 먼저 네 눈에서 들보를 빼내어라. 그래야 네가 형제의 눈에 있는 티를 뚜렷이 보고 빼낼 수 있을 것이다.” 루카 (6,20-23)

오늘은 연중 제8주일입니다. 교회 안에서 울려 퍼지는 말씀은 지혜의 샘이며 삶의 규범입니다. 주님께서 우리에게 말씀을 알아들을 귀를 열어 주시어, 교만하여 형제들을 그릇 판단하지 않고 형제들을 사랑하는 평화의 일꾼이 되게 해 주시기를 청합시다.

이번 호에서는 범계공동체의 가족인 **「심윤숙 안젤라 작가의 그림 이야기」**를 나누겠습니다.

✣ 심윤숙 안젤라 작가의 그림 이야기 ✣

심윤숙 안젤라 작가

Q1. 작가님은 바쁜 일상을 살아가시는 분으로 알고 있는데, 그림을 그리게 된 동기와 시기가 있었다면?

어느 날 성당에서 봉사하다가 사람과의 관계 안에서 상처를 받고 망연자실 앉아 있었는데, 송정애 글라라 작가님이 다가와서 그림 그려보지 않겠냐고 물어 왔어요. 그 말을 듣는 순간 유년의 기억이 떠올랐어요. 유년과 청소년기의 나는 굉장히 내성적이고 주로 혼자 그림을 그리면서 놀았지요. 그리기를 무척 좋아 했지요. 그 후 집안의 재정상태가 급격히 악화되어 꿈이란 것을 가져보지 못했고 나 자신을 위해서 뭔가를 한다는 것은 제겐 크나큰 사치였어요. 그래서 그 제안이 주님께서 제게 보낸 메시지로 알아들었어요. 왜냐하면 그때 마침 제가 제 자신만을 위해 사용할 수 있는 소정의 수입이 생기기 시작한 시점이었어요. 주님께서는 제가 마음 깊숙이 숨겨두고 봉해 버려 미처 꺼내 볼 엄두도 내지 않았던 과거 시절의 즐겁고 행복했던 시간들을 일깨워 주신 거라고 생각했어요. 그때가 2014년 이였어요.

Q2. 그림은 사실화가 아닌 추상화가 대부분인데 추상화를 그리게 된 이유가 있으신가요?

처음엔 사실화로 그림을 시작했어요. 사실화로 2번의 개인전도 했지요. 그러나 사실화는 사진이 발달되지 않은 시대에 풍경이나 인물 등 있는 사물을 그대로 표현할 필요가 있었던 시대의 산물이고, 오늘날처럼 사진 기술이 발달된 시대에서의 사실화를 그리는 것은 제게 흥분과 열정을 계속 유지시키지 못했어요. 전 그림을 사진처럼 잘 그리고 싶은 게 목적이 아니라 내가 그림으로 표현하고 싶은 것이 무엇인지? 앞으로 난 어떤 그림을 그리고 싶은지? 나의 생각과 감정을 고스란히 표현 할 수 있는 그림을 그리고 싶었어요.

회화가 작가의 고유한 색채와 자신의 표현기법, 조형미를 담아내는 것이라면 굳이 사실화가 아니어도 된다는 생각을 하게 되어서 추상을 하게 되었어요. 추상에는 뜨거운 추상과 차가운 추상이 있는데 저는 차가운 추상이라고 할 수 있어요. 사실 추상이라 많은 사람들이 공유하긴 어려울 것이지만 작품을 감상할 때 마음과 감정이 움직이는 대로 받아들이면 되는 것입니다.

Q3. 그림을 통하여 표현하고 싶은 것들이 있다면, 그리고 앞으로의 비전을 말씀해 주신다면?
제 작품으로 표현되는 것의 주제는 세 가지로 순례와 페르소나, 퀘렌시아로 일관성있게 나갈꺼예요. 저의 작품을 관람함으로 내적 자유와 평화를 누리기를 늘 희망합니다.

✞ 작가님께서 개인전이나 단체전을 통하여 전시되었던 작품을 해설과 함께 감상하겠습니다.

▶ **작품설명** : 실재하는 모든 것은 나름대로 결과 색을 지니고 있다. 형상이 있는 것뿐만 아니라 형상이 없는 감정이나 관계, 속성 등의 추상적 개념조차도 그러하다. 그 실재들을 선, 면 그리고 캔버스 전체를 긁어 결로 형성한 마티에르(Matiere)와 중첩된 색으로 표현했다. 작품은 크게 세 주제로 되어 있다.

1. 순례 : 가톨릭 신앙인으로서의 삶 안에서 깨닫고 느낀 것들을 표현했다.

예리코의 소경 80.3 × 116.8cm Mixed media on canvas

《순례1 : 예리코의 소경》

마태(20,29-34)의 복음 내용을 묵상한 작품이다.

원죄 후 하느님께서 "너 어디 있느냐?" 하고 아담을 찾듯이(창세 3장 참조) 주님을 통해서 거듭난 영적 눈으로 지속적인 성찰과 회개로서 현재의 나의 위치를 늘 상기하자는 의미이다.

《순례2 : 임마누엘 1》

가시관을 늘 함께 쓰고 계신 예수님을 표현한 작품이다. 어느 인생이든 들여다보면 가시가 없는 인생은 없다. 고통과 번민, 슬픔의 세월 속에서 나의 가시관은 그분의 가시관에 비하면 늘 아무것도 아닌 것이 되었다. 그분의 가시관을 내가 함께 쓰고 내 가시관을 그분이 함께 쓰고…
그리고 난 어느새 희망을 갖고 살아가는 행복한 사람이 되어있는 것을 발견한다.

임마누엘1 45.5 × 45.5cm Mixed media on canvas

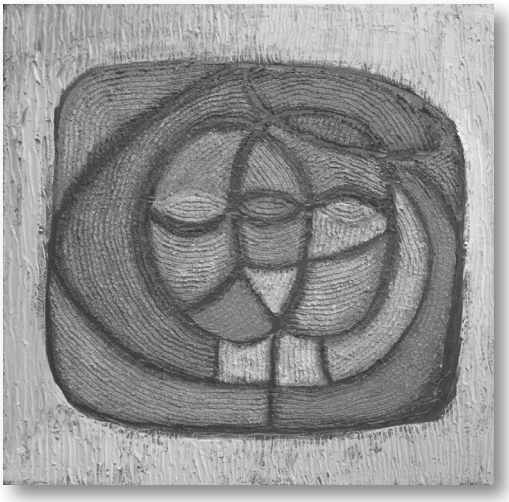

임마누엘 2 45.5 × 45.5cm Mixed media on canvas

《순례3 : 임마누엘 2》

“행복하여라 마음이 가난한 사람들! 하늘나라가 그들의 것이다.”(마태 5,3)
지금 이 현세에선 어렵고 힘들지만 그 말씀대로 살아가면 언젠가 하느님나라에서 예수님과 함께 영광의 관을 쓰고 있지 않을까.

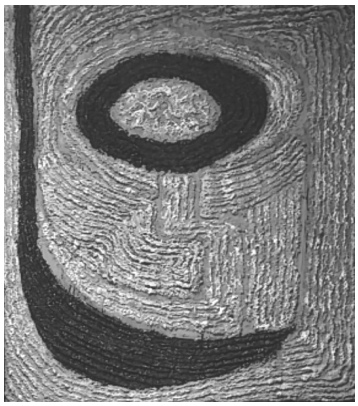

희망 1 22.0 × 27.3cm Mixed media on canvas

《순례4 : 희망1》

우리는 많거나 적거나 다들 기도 하는 신앙인이다. 기도는 희망을 전제로 한다.

작품을 자세히 들여다보면 하늘과 연결된 배위에서 기도하는 사람의 형태를 찾아 볼 수가 있다.

《순례5 : 두 개의 산》

엘리야 예언자는 카르멜 산에서 바알신의 예언자들과 경합을 벌이고 마침내 하느님께서 카르멜산에서 영광을 드러내 보이신다. 엘리야는 하느님을 호렙산에서 만난다.(1열왕 18-19 참조)

우리의 인생도 카르멜 산과 호렙산에서의 여정과 같다는 생각으로 만든 작품이다.

두 개의 산 53.0 × 72.7cm Mixed media on canvas

2. 페르소나(Persona) : 페르소나는 통상적으로 가면을 의미하는데, 심리학적으로 타인에게 비치는 외적 성격, 철학적으로 이성과 의지를 가지고 자유로이 책임을 지며 행동하는 주체인 독립된 실체인 사람을 의미한다. 작품은 이 모든 의미를 포괄한다.

persona 3 72.5 × 72.5cm Mixed media on canvas

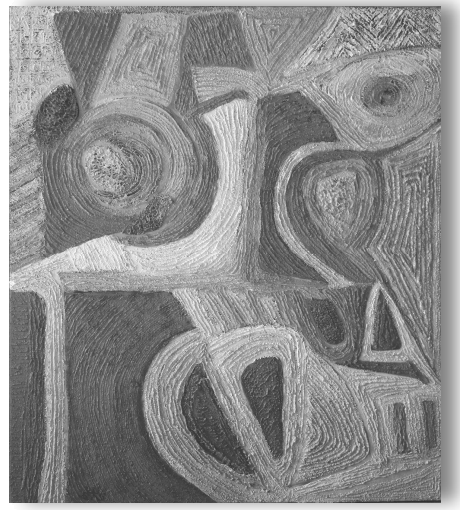

persona4 60.6 × 72.7 cm **Mixed media on canvas**

인간은 태어남과 동시에 수많은 관계 안에서 소통하며 맺어진다. 현대의 관계 형성은 더욱더 치열하게 엮어져 하나의 스펙이 되고 있다. 그 관계 안에서 자신의 실체는 점점 왜소해지고 자아가 상실되기도 한다. 왜곡되고 흔들리는 정체성을 표현하며 자신의 본성과 진실이 그대로 통하는 세상을 희망 한다.

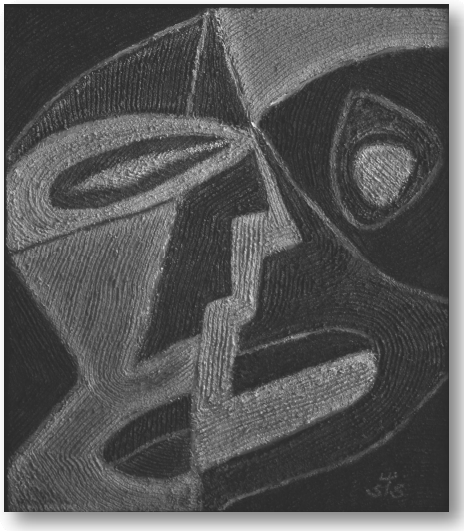

persona 6 45.5 × 53.0cm Mixed media on canvas

▶ 페르소나를 감상하는 방법

페르소나는 인간관계의 왜곡된 소통, 흔들리는 정체성을 표현한 것으로 잘 들여다보면 인간의 얼굴의 형태와 선이 왜곡되고 분명하지 않은 채로 겹쳐져 있는 것을 볼 수 있어요.

얼굴은 그 사람의 생각과 감정이 드러나기에 소재로서 사용했고 겹치는 작업을 한 것은 관계를 의미하는 것이예요.

3. 퀘렌시아(Querencia) : 퀘렌시아는 스페인어로 피난처, 안식처를 뜻한다. 하늘을 쳐다볼 여유조차 없던 바쁜 일상 안에서 잠시 숨고르기를 위해 떠난 그곳에서 보고 느낀 것을 표현했다.

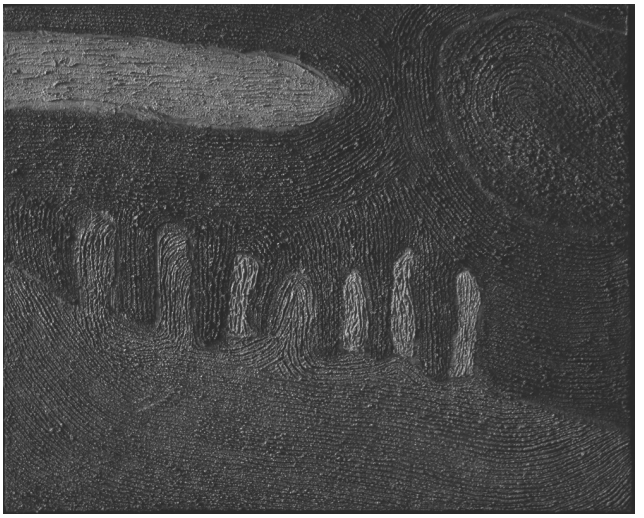

퀘렌시아 1 65.1 × 53.0cm Mixed media on canvas

퀘렌시아 3 17.9 × 17.9cm Mixed media on canvas

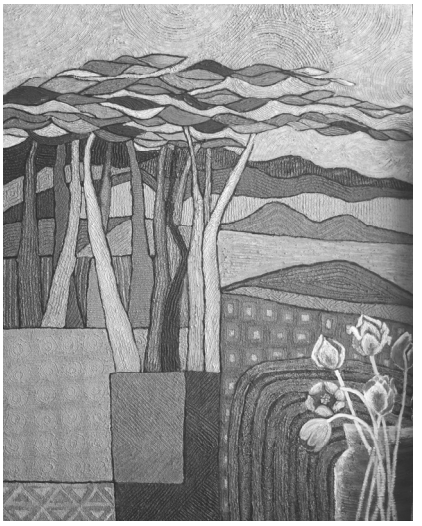

퀘렌시아12 72.7 × 90.9cm Mixed media on canvas

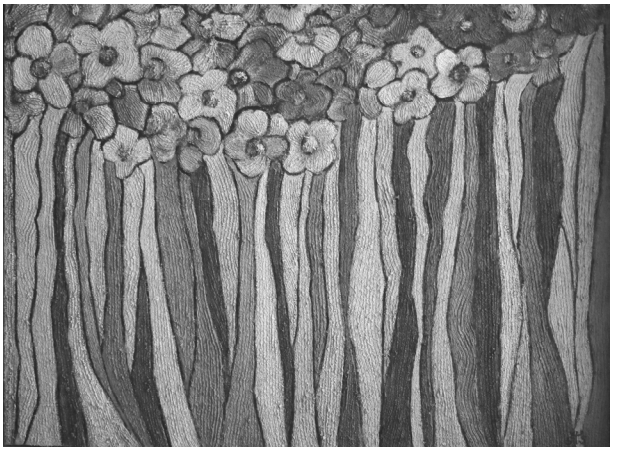

퀘렌시아 13 90.9. × 65.1 cm Mixed media on canvas

▶ 심윤숙 안젤라 작가님! 소중하고 아름다운 작품을 감상할 수 있는 기회를 주셔서 감사드립니다. 꾸준히 작품 활동을 하여 더욱 멋지고 귀한 작품들이 탄생하기를 기도하겠습니다.♥

▶ 범계가족나눔방을 칼라로 보시려면 범계성당 홈페이지→나눔게시판→범계가족나눔방을 찾아오시면 편집 원본을 칼라로 볼 수 있습니다. 많이 찾아오시기 바랍니다.♥

범계소식지

범계성당
(성 김대건 안드레아)

❤ 가장 소중한 생명을 주신 주님께 감사의 제사를... <주일 미사 참례 현황>

요 일	총 신자수	(토)16:00		(토)19:00		06:30	09:00	11:00	17:00	19:00	계
		어린이	성인	중·고	성인						
2월 24일	4,947	82	96	27	112	123	313	320	165	182	1,400(28.3%)

신자 현황

전 입	전 출	사 망	세 례	현 재
4	11		1	4,947

우리 성당 가족이 되심을 환영합니다. (전입교우)

전입 일자	구역	성 명 (세례명)	현 주 소	전화번호
2.23	44	김현정(세실리아)	신촌동 경남@ 304-1303	사무실문의
2.24	39	오연미(데레사)	신촌동 코오롱@ 704-406	사무실문의

안녕이 가세요. 기도 안에서 만나요. (전출교우)

구 역	성 명 (세례명)	가 신 곳	본 당
60	나경연(세례자요한)	수원교구	벌말
24	민은비(아녜스)	수원교구	평촌
30	최재영(루치아노)	수원교구	매곡
45	허영화(율리안나)	수원교구	인덕원

주간 수입 지출 현황

2월 18일(월) - 2월 24일(주일)

수입현황	계정과목	지출현황
6,096,000	교무금	
4,408,050	주일헌금	
350,000	감사헌금	
221,000	후원금	
	선교비	123,300
	교육비	147,520
	일반관리비	19,298,000
	부담금	24,131,700
11,075,050	주 계	43,700,520

빠른 쾌유를 빕니다.

기도안에 지향을 부탁드립니다. ☺

성 명	세례명	구역	자택 · 병원
최현준	마티아	11	선 경 105-506
송미경	모니카	12	한솔센트럴파크 1111호
조정숙	아녜스	12	목 련 204-1207
이광준		20	우 성 306-1203
김계은	소피아	20	우 성 306-1203
이대원	안토니오	20	우 성 306-1203
김진환	요셉	22	우 성 501-1408
김정분	요안나	25	우 성 707-1002
정인용	요셉	36	코오롱 708-705
신중옥	마리아	36	코오롱 708-705
배태선	율리안나	37	코오롱 711-1105
최계숙	프란치스카	42	로하스 노인병원 203호
정연이	데레사	43	신촌동 1060-2
윤광자	수산나	44	무궁화경남 303-903
이명은	소화데레사	45	무궁화경남 308-104
김재권	요셉	51	한림대병원 1117호
서승열	베드로	53	한림대병원 1017호
채용	프란치스코	58	신성미소지움 102-601
민선식	안나	60	신도 101-602

❤ 범계성당 환우를 위해 기도드립니다. ❤
❤ 타 본당 신자는 관할본당에 신청하시기 바랍니다. ❤

♦ 이달의 추천도서 ♦

<내 마음의 다락방>

- 문수락 자락에 사는 고막리 70세~80세 넘은 자매들의 6년간의 삶 속에서 몸소 겪은 사랑과 행복의 이야기를 담았다. 중단되었던 다락방 기도가 다시 시작되고 다락방 식구들은 서로에게 수호천사가 되어 주었다. 고막리 자매들의 믿음이 있어서 행복하다고 고백하는 영혼의 소리를 들어본다.
- 최의선 저 / 하양인 / 192p 12,000원

✝ 성 모 한의원

왕 뜸, 중풍, 치매예방, 체질침
골다공증, 갱년기 & 수험생 클리닉
호계시장 농협 옆 건물
원장 조성재 (바오로)
☎ 453-0234 / fax 458-8433

휴대폰 할인매장

교우 특별할인 가능
공짜폰 · 알뜰폰 · 효도폰
최신폰 다량 보유
동안구 평촌대로 133(평촌학원가)
031)382-7661
이성진 임마누엘
이충근 마르첼리노

일공공일 안경·콘택트

– 범 계 점 –
대표 : 황현숙 엘리사벳
☎ 381 - 9009
안양시 호계동 1045-2

서정룡 성형외과

성형외과 전문의
서정룡 F.사베리오
상담 031)386-0515
010-9992-8642
안양시 동안구 시민대로 187
안양건설타워 2층

해오름 공부방
(초등전문)

✶ 초등 전과목 (국,수,사,과)
✶ 단원 평가 / 서술형 평가 대비
✶ 수학 집중반 운영
✶ 매주 1회 간식 제공
– 목련 신동아 906동 –
김현지 카타리나(경력8년)
☎ 010-3847-7273

BBQ치킨
(안양호계점)

BBQ 치킨은
엑스트라버진 올리브 오일을
원료로 사용합니다
458-7221, 458-3200
문찬영(도미노), 김은경(카타리나)

올피스뮤직아카데미

피아노 / 성악
기초부터 입시까지 한방에!!
(초등부 기초반, 입시반)
T 388-4151 010-5096-4151
평촌학원가
전세익 (베드로)
연습실대여

평촌콜밴

인천공항 · 김포공항
샌딩 및 픽업
장거리예약 · 고시원 · 원룸이사
010-3869-9219
카톡ID : OKCALL9219
이경화 프란치스코

한일 공인중개사 사무소

아파트 · 빌라 · 주택 · 상가
재개발 · 매매 · 전, 월세
452-1555
010-2103-4982
범계성당 후문 경남상가
조양숙 카타리나

놀작 반디아트

유아부터
교과 연계 초등미술
목련선경 1차 상가 301호
031)388-7618
이규희 헬레나

약손스포츠맛사지

어깨결림, 만성두통, 오십견
견비통, 손 · 발저림, 요통(허리통증)
· A코스 66,000 ➡ 40,000원(50분)
· B코스 88,000 ➡ 50,000원(60분)
· C코스 110,000 ➡ 70,000원(90분)
※ 신자 특별할인 합니다.
범계사거리 화로구이 옆 건물 2층
김숙희 마리아
☎ 427-2697

마음까지 깨끗해지는 청소!

세탁기, 에어컨 청소

가전 청소 전문 업체
세탁기 청소전 청소후

해피 홈 그린

김숙희 마리아 010-5123-8197
박준열 인노첸시오 010-5346-4000

교우와 거래합시다.

이것도 작은 사랑실천입니다.❤

소식지 광고료 1회 만원(기본 4회) 3개월 10만원, 6개월 18만원
우리은행, 1005 - 800 - 989243, 예금주 : (재)천주교수원교구유지재단
입금 전 사무실로 전화바랍니다.
광고료는 업체명으로 기부금 영수증 처리됩니다. (사업자등록증 지참)

**** 소식지 광고는 사무실에서 접수 받습니다. (문의 459-0365) ****

새 가족 찾기 운동 선언문

† "우리 범계성당 내의 모든 형제. 자매들이 본당 사제를 중심으로, 한 마음 한 뜻이 되어 새 가족 찾기 운동을 지금 이 시간부터 시작함을 선포합니다."

약속과 선서

† 여러분은 앞으로 몸과 마음과 힘을 다하여 교회의 선교사명을 수행하기로 하느님 앞에서 약속하겠습니까? ◉ **약속하겠습니다.**

† 그러면 큰 소리로 선서해 주십시오.

◉ **선서!** (총회장님의 구호에 신자일동은 '선서'를 외치며 오른손을 든다.)
(모두 다 함께) **선서! 나 ○○○(세례명)는 하느님과 신자들 앞에서 말씀과 성령에 힘입어 몸과 마음을 다하여 교회의 선교사명을 수행하는 복음전파의 사도가 될 것을 선서합니다.**

(총회장님 선창)
하나. 하느님을 사랑하겠습니다. (◉ 사랑하겠습니다.)
하나. 하느님 안에 살겠습니다. (◉ 살겠습니다.)
하나. 하느님을 증거 하겠습니다. (◉ 증거 하겠습니다.)

2019년 3월 3일 범계성당 총회장 김정태(레이몬드) <다 함께 손을 내린다.>

◈ 선교특강 안내 ◈

일 시	강 의 내 용	강 사
3. 3(주일) 11시 교중미사 중	새로운 계약과 선교	전삼용 요셉 신부님
3. 10(주일) 11시 교중미사 중	새로운 계약과 선교	전삼용 요셉 신부님
3. 24(주일) 11시 교중미사 후	냉담교우 모시기 5단계 매뉴얼	방희자 카타리나
3. 31(주일) 11시 교중미사 후	민들레 선교 3원리 9방법	유태근 세례자요한

교우와 거래하세요

CLUB MONACO
남성 캐쥬얼
평촌 롯데백화점 4층
☎ 031) 8086-9463
정현민(바오로) 매니저

CREMA
PREMIUMROASTINGCOFFEE
김영일(미카엘) 김애순(헬레나)
02.507.0821
과천 중앙공원 카페

나이스점핑 다이어트
신나게 즐기며
다이어트와 건강챙기세요
요즘대세 점핑운동!
- 30분 500kcal 소모!
- 헬씨 액티브 라이프 스타일
- 유산소, 코어근육운동
- 1:1 맞춤 다이어트 관리

010-8884-1377
과천시 별양상가1로 35 상아빌딩 5층
김애숙(젬마)

SpeedMate 스피드메이트
이마트과천점(지하4층 주차장내)
자동차경정비, 타이어상시할인
☎ 02)507-8182 / 010-6263-3052
박진완(이냐시오)

알 파 수 학
(문원초 앞)
초등 고학년 · 중등 수학
기본 · 심화 · 선행 개인별 진도
☎ 502-0337 / 010-7190-6067
박현주(루치나)

허스키 평촌점(연중 무휴)
숙성회 배달 전문점(Take out 가능)
평촌 · 인덕원 배달(pm5-am1)
과천은 예약제(pm7시, pm9시 때)
☎ 031-421-9490
이승일(요셉), 방미경(마리아)

우체국 보험
든든한 종신, 연금, 암보험
유지상(로사)
☎ 010-9637-4307

제일 공인중개사
☎ 02-502-9898
010-2880-5945
3단지 래미안슈르 우체국 맞은편
김정이(파비올라)

교우와 거래합시다.

교우와 거래하세요

반석 공인중개사
☎ 503-2800
래미안슈르 우체국 맞은편 코너
강용오(바오로), 이장옥(분다)

INSIDE디자인가구
김영환(라파엘) · 신경자(카타리나)
☎ 507-4664
새서울 프라자3층

정 관 장 과천중앙점
과천전화국(버스정류장) 옆
과천 전지역 배달 및 전국무료택배
☎ 507-0389/010-5256-7432
신 병 선(스테파노)

열린 공인중개사
507-4242
4단지 삼호상가 1층
김석현(도밍고), 김명순(실비아)

에스(S) 공인중개사
이 금 숙 (헬레나)
☎ 502-4999/010-5653-4577
래미안슈르 정문(파리바게뜨옆)
당신의 전화 한통화가 재산 가치를 바꾸어 드립니다.

명성부동산
02·502·2300
김오만 미카엘 · 나경숙 미카엘라
5단지 상가 1층

보석공인중개사
안 승 희(글라라)
☎ 507-2100
래미안슈르 A동(세븐일레븐 옆)

LA 성모치과(이마트 8층)
임플란트 보철 스켈링
☎ 02-6242-7582
오선희(로스앤) · 신승우(요셉)

경희 **삼세한의원**
피부 · 비염 · 비만 · 수험생
통증 · 사상체질의학 전문
원장 : 박지우(레지나)
☎ 02) 502-3939
문원초등학교 입구(별양동 병원상가 1층)

美'Skin 미즈킨 클리닉
피부질환, 기미, 잡티, 여드름
리프팅, 비만, 보톡스, 필러
김민석(루까) · 김희연(율리안나)
☎ 02)3418-0070
구)뉴코아아울렛 8층

성심 공인 중개사
☎ 504-6262
010-3271-2165
래미안슈르 A동 중앙
김덕균(세례자 요한), 성경희(요안나)

탑 공인중개사
☎ 507-7100
4단지 삼호상가 1층
배종수(요한) · 이명주(크리스티나)

과천노인돌봄센터
☎ 02-503-1253
010-2059-1253
치매, 거동불편 어르신 건강보험 지원
소방서 옆 현대빌딩 4층

롯데 부동산
02-503-0025
010-8909-5174
중앙공원 분수대 앞
공인중개사 송윤희(루치아)

글로벌 영어학원
(문원초 후문)
507-1577
H · P : 010-3719-5255
중등 · 고등 내신관리 및 수능대비
영어 · 교육학 박사 이 진 선(세레나)

SOK 속편한내과
(이마트 8층)
내과 진료, 건강검진 전문 병원
☎ 02) 504-7582
최 용 준(가시미로)

서울공인중개사
02.503.6000
래미안슈르 C상가1층(중문 옆)
최종균(안토니오) 한선남(안토니아)

Rachel(라헬)
과천 래미안 슈르 상가 A동 1층
HP. 010-4231-6608
OPEN. AM 11:00 - PM 8:00
스타일리쉬 여성의류전문
김숙진(레이첼)

하느님은 불의한 분이 아니시므로,
여러분이 성도들에게 봉사하였고 지금도 봉사하면서
당신의 이름을 위하여 보여 준 행위와 사랑을 잊지 않으십니다.
(히브 6, 10)

2019년도 보라동성가정성당 "한마음 캠프" 참가 신청서

가족대표	(성명) (세례명)			접수번호		
주 소				지역/구역	지역 구역	
대표 H.P	– –		자택 전화 번호	– –		
신청가족 성별	성명	세례명	연령 / 생년월일	학년	선택프로그램 1일차	선택프로그램 2일차
1			/ . .			
2			/ . .			
3			/ . .			
4			/ . .			
5			/ . .			
※ 성별은 (남, 여), 학년은 (초4, 중2, 고2) 식으로 기재바랍니다. / 선택프로그램은 번호를 적으시면 됩니다.						
접 수	1) 주일학교 학생과 함께 참가 : 주일학교 접수 2) 성인만 참가 : "교중미사 전,후" 1층 로비 접수					

참 가 비

구 분	인당 참가비	인 원	참 가 비	비고
4세 이하	무 료	명	***	
유치부 (5세 이상)	40,000 원	명	원	
초/중/고 학생	70,000 원	명	원	
교 사 / 청년	90,000 원	명	원	
성 인	100,000 원	명	원	
합 계		명	원	

입금방법	☐ 현금입금 / ☐ 계좌이체 농협 312-0044-0897-31 우경환 ※ 해당 입금방법에 ☑ 표시
문 의	기획분과장 : 우경환 다윗 010-3307-8757 / 운영분과장 : 이종무 안젤로 010-5350-4437

우리 가족은 본 캠프에 참가함에 있어, 모든 활동에 긍정적인 생각으로 한마음이 될 것임을 약속합니다.

2019년 월 일 신청자 : _____(서명) / 2019년 월 일 접수자 : _____(서명)

==========

신청자 성 명 : _____
세례명 : _____

접 수 증 (접수번호 : _____)

입금 계좌 안내 : 농 협
312-0044-0897-31 우경환

구 분	4세이하	유치부	초/중/고 학생	교사/청년	성 인	합 계
신청인원	명	명	명	명	명	명
참가비용	무료	원	원	원	원	원

상기와 같이 접수하였으며, 총_____원을 (☐ 수령함 / ☐ 계좌 입금하기로 함) 확인합니다.

2019년 월 일 접수자 성명 : _____ 세례명 : _____ 연락처 : _____-_____-_____

선택 프로그램 안내

◘ 1 일차 (7월 29일, 월) : 성인, 유치부 이하 만 해당

구 분	주요 탐방 코스	인원(명)	차량소요	비 고
(1) 문화탐방	한국시집박물관, 여초김용현서예관	130 명	3 대	10분 거리
(2) 문화탐방	인제산촌미술관, 박인환문학관	130 명	3 대	30분 거리
(3) 트 레 킹	십이선녀탕 (남교리 ↔ 용탕) 왕복 3시간30분 소요	44명	1대	5분 거리
계		**260 명**	**7 대**	

◘ 2 일차 (7월 30일, 화) : 초등부는 제외 (위탁 프로그램 계획)

구 분	주요 탐방 코스	인원(명)	비 고
(1) 옵션	인제 자작나무숲, 내린천 래프팅	110 명	• 아쿠아슈즈, 갈아입을 옷, 세면도구&수건, 비닐팩, 안경끈 등 준비
(2) 옵션	통일전망대, DMZ 박물관, 화진포 별장(이승만,김일성,이기붕), 생태박물관	113 명	• 신분증 준비 (국가유공자 유족등, 장애인복지카드, 만65세 이상) • 가벼운 복장 (산책)
(3) 옵션	속초 영금정, 아바이 마을, 영랑호, 속초등대, 울산바위(북편) 등	113 명	• 가벼운 복장 (산책) • 모자, 썬 크림 등 준비
(4) 옵션	백담사 트레킹(백담사 ↔ 영시암)	44 명	• 백담사 셔틀 이용
(5) 옵션	캠프내 프로그램 (카약 등)	180 명	• 초등부 및 기타(40명)
계		**560 명**	

분당성마태오성당

마 태 오 가 족

제 19-09 (2019년 3월 3일) / 발행인 : 이철수 스테파노 신부
편집 : 주보편집부 / 원고모집 : matew@casuwon.or.kr, 사무실

다름 안에 하나, 우리 마태오

본당 청장년회 '밀알' 을 아시나요?

밀알 대표봉사자 정혜은 마리아

밀알은 본당 청년분과 청장년회에 소속된 단체로 33세~45세까지의 미혼 남녀 청장년들이 모여 주로 봉사 활동을 하는 단체입니다. 밀알에서는 매월 첫째 주와 둘째 주, 한 달에 두 번 봉사를 하고 있습니다.

첫째 주에는 '성 빈센트 드 뽈 자비의 수녀회'에서 운영하고 있는 모성의 집에서 봉사를 하고 있습니다. 모성의 집은 미혼모자 가족이 살고 있는 곳으로 미혼모자 가족의 자립을 지원하고 있는 곳입니다. 저희는 이곳에서 오후 12시부터 2시까지, 혹은 2시부터 4시까지 봉사를 하는데 주 활동은 어머님들이 자립 기반을 도모하는데 있어 교육을 받거나 문화생활 등의 외출 시에 자녀들(36개월 미만의 영유아들)을 돌보고 있습니다. 처음에는 낯설어서 울기도 하지만 아기들이 사람을 좋아해서 금세 친해져서 안겨 있을 때면 내 조카 같은 마음이 들어 마음이 따스해 집니다. 아기들과 공놀이, 책읽어주기, 인형놀이, 춤추기 등 여러 활동들을 하다 보면 어느새 시간이 훌쩍 지나가 아기들과 헤어질 시간이 됩니다. 가끔 아기들이 헤어질 때 울기도 하지만 다음 달에 또 보자는 말을 하면 환하게 웃으며 손을 흔들어 줍니다.

둘째 주에는 '요한의 집'에서 중증 장애아들을 위해 봉사를 합니다. 요한의 집 원훈을 보면, 『"인간은 인간으로서 존중받을 권리가 있다."라고 말씀하신 인보성체수도회 설립자 윤을수 신부님의 인간존중 사상에 바탕을 두고 하느님 안에서 모든 인간은 능력의 정도에 관계없이 고유한 인격체로 존중받으며 함께 그리스도의 공동체를 지향하는 것을 의미한다.』고 되어 있습니다. 이런 원훈에 맞게 저희 단체에서는 중증장애를 갖고 있지만 그들도 인간으로서 똑같이 존중받을 권리가 있음을 깨닫고 장애인이 아닌 그들을 받든다는 마음으로 그들을 존중하며 도움을 주고 있습니다. 저희는 여러 봉사활동 중 일반봉사로 섭식보조를 하고 공놀이를 통해 근력을 키우도록 돕고 있습니다. 매월 보는 친구들이라 이름도 다 알고 반갑게 맞아주고 헤어질 때 아쉬워하는 이제는 어느새 소중한 가족 같은 친구들이 되었습니다.

그리고 셋째 주는 밀알 회합이 있습니다. 넷째 주는 청장년회에서 주관하는 미사 전례에 봉사자로 참석하기도 합니다. 또한 추가적으로 중요한 밀알만의 봉사가 있는데, 매주 청년미사 후 봉헌금을 걷고 계수 봉사를 하고 있습니다. 현재 밀알은 30대 초반부터 40대 초반까지 다양한 연령대이지만 봉사를 위해 만난 자매, 형제들인지라 정말 가족 같은 분위기로 지내고 있습니다.

모성의 집과 요한의 집 모두 육체적으로 봉사를 해야 하는 관계로 혹시나 회원 중 불가피하게 참석을 못하게 되면 적은 인원으로 가게 되는데 가끔 힘에 부칠 때가 있습니다. 올해는 회원들을 더 모집하여 적은 인원이 가게 될 때 조금 덜 힘들 수 있도록 하고자 합니다. 밀알 회원은 첫영성체를 받은 만 30세 이상 만 45세 이하 미혼자이면 누구나 가능합니다. 마태오 본당에 소속되어 있지 않더라도 한 달에 두 번 봉사가 가능한 청장년은 누구나 환영합니다. 준 단원으로 입단한 지 2개월 중 봉사 참여가 6회가 넘으면 정식 단원으로 인정됩니다.

"밀알 하나가 땅에 떨어져 죽지 않으면 한 알 그대로 남고, 죽으면 많은 열매를 맺는다."(요한 12,24)

하느님께서 저희를 사랑하실 때 그 보답으로 사랑만을 원하신다는 것을 잘 알고 있습니다. 밀알은 그 사랑을 조금이라도 남에게 나누고자 하는 것이며 모성의 집에서도 요한의 집에서도 그곳의 친구들을 선한 마음으로 대하고 그들을 위해 그곳에 머물러 하느님께서 원하시는 작은 열매가 맺혀지길 기도하고 있습니다. 아직 어느 단체 활동을 안 하고 있지만 사랑의 마음이 충만한 청장년 여러분들의 많은 관심 부탁드립니다.

새살새살

예수님의 국적은 어디일까?

성전에서 미사를 마치고 꼬마 복사 토마스가 신부님에게 말했다. “신부님, 예수님이 어디에서 태어나신 줄 아세요?” “그거야 이스라엘에서 나셨지.” “아니에요. 이탈리아에서 오셨어요.” “흠. 그게 아니라 이스라엘인데.” “아니에요. 분명히 이탈리아예요.” “아니다. 이스라엘이 맞단다.” 그러자 꼬마 복사가 성전 중앙에 있던 십자가의 밑바닥을 보며 하는 말 “신부님! 여기 보셔요. -FROM ITALY(이탈리아 産) 라고 적혀 있잖아요.”

재미있는 생활교리

문) 이번 주일은 연중 제8주일이며 재의 수요일이 있습니다. 오늘은 재의 수요일의 의미와 전례에 대해 알아봅니다.

◎ 재의 수요일은 원래 죄인이 교회로부터 쫓겨나성 목요일의 화해 예식 때까지 회개를 하도록 하는 기간에서 유래했다. 이들은 속죄하는 뜻에서 베옷을 입고 몸에 재를 뒤집어쓰고 지냈다. 신자들에게 재를 바르는 예식이 시작된 것은 우르바노 1세 교황(1088~1099)이 모든 신자들에게 권고하면서부터이다.

◎ 회개와 보속의 기간인 사순절은 머리에 재를 얹는 예식을 행하는 '재의 수요일'로부터 시작된다. 이날부터 교회는 대축일을 빼고는 미사에서 ‘대영광송’과 복음환호송인 ‘알렐루야’를 노래하지 않는다. 또한 사제는 회개와 보속의 표시로 자색 제의를 입고 미사를 봉헌한다.

◎ 교회는 이날 전년도 주님 수난 성지 주일에 사용했던 성지(聖枝)를 모아 태워 만든 재를 사제가 축복해 신자들의 머리 위에 얹거나 이마에 십자 모양으로 바르는 예식을 갖는다. 이때 사제는 "사람은 흙에서 왔으니 흙으로 돌아갈 것을 생각하십시오."(창세 3,19) 혹은 "회개하고 복음을 믿으십시오."(마르 1,15)라고 말한다.

(출처 : 가톨릭신문)

함께 기도해 주세요

접수하신 기도지향 게재 기간은 3개월입니다.

✝ 빠른 치유를 위하여

•김도희(루치아) •유경학(카타리나) •윤분선(수산나)
•강창식(스테파노) •박영윤(사무엘) •임혜련(크리스티나)
•최수찬(야고보) •조현우(미카엘) •김영자(요아키나)
•이계령(암브로시아) •노정애(데레사)

✝ 주님께 의탁하는 삶을 청하며

•조성근(제노비오) • 손석규, 최충균, 최향운, 윤동영

하느님 품으로 가신 분!

“주님 품 안에서 영원한 안식을 누리게 하소서!”

•서정인(프란치스코) •구자인(엘리사벳) •오석훈(마리아)
•김경임(발렌티나) •박정옥(마리아) •이상원(다미아노)
•이영희(마리아) •백용균(요셉) •김연식(안나) •박종옥(데레사)
•김문용(베드로) •이승부(스테파노) •서유리 •장종현(다니엘)
•강옥선(마르가리다) •이정실(마르타) •이미숙(베네딕다)

오신 분 환영합니다!

	성명	세례명	지역/구역/반	주 소
1	신현주	체칠리아	4-2-1	양지 금호@ 107-1702
2	김영관	요한	4-2-3	양지 금호@ 109-1101
3	김영자	레아	5-1-6	양지 금호@ 306-203
4	박정웅	그레고리오	3-4-2	로얄팰리스 D-2104
5	최로사	로사	12-2-3	느티 주공@ 309-901
6	한대섭	스테파노	16-1-6	파크뷰@ 602-2305
7	염태웅	그레고리오	12-2-4	느티 주공@ 310-403
8	정운진	루카	9-2-2	정든 한진@ 602-202
9	임화순	체칠리아	15-2-4	아이파크분당 302-505
10	김균아	안젤라	16-1-8	파크뷰@ 603-1403

주소변경(관내 이사)

	성명	세례명	지역/구역/반	주 소
1	최수진	프란치스카	6-3-2	파크 서안@ 109-805
2	유지영	세실리아	12-4-3	느티 주공@ 413-903

오늘의 신자 수

구 분	교적정리	거주불명	합 계
세대수	6,397	163	6,560
신자수	14,861	310	15,171

우리들의 정성

구 분	소 계
교무금	26,023,000
주일헌금	19,917,060
감사헌금	3,720,000
과년도교무금	810,000
기타헌금	2,220,000
성소후원금	5,000
자선수입	8,700,000
기타수입	209,000
합계	61,604,060

우체통

단체에서 알립니다

◎ 미사 및 전례

◆ 전례봉사(남성)

구 분	오전 11시	오후 9시 30분
3월 3일	1지역	4지역
3월 10일	2,12지역	5지역

▶ 전례봉사(여성)

구 분	토요 저녁 주일	오전 6시	오후 7시 30분
3월 3일	10-1구역	10-2구역	10-3구역
3월 10일	11-1구역	11-2구역	11-3구역

▶ 마태오사랑 식당봉사 안내

- 3월 3일 : 13지역 - 3월 10일 : 10지역

▶ 만남의 장 커피봉사 안내(남성소공동체)

- 3월 3일 : 9지역 - 3월 10일 : 11지역

◎ 교육 및 피정

◆ 성령기도회 안내

- 3월 5일(화) : 송은섭(루치아) 수원교구 말씀봉사자
- 문의 : 010-9148-2558(성령기도회장)

※ 매주 화요일 저녁 7시 30분 소성당입니다.

◎ 모집 및 안내

◆ 마태오 등산 선교회 회원 모집

- 등산을 통한 선교와 봉사활동
- 정기모임 : 매월 넷째 주(토) 09시 30분 ~
- 문의 : 010-8610-6481(어 프란치스코 총무)

시산기도회 : 3/23(토) 불곡산 09시 30분(본당집합)

- 참가자 기념품 증정 및 행운권 추첨 있습니다.

◆ 2019년 성경 공부 개강 안내

여정 (시서와 지혜서)

- 일시 : 3/6(수) 11시, 소성전
- 문의 : 010-3354-5804(천 라파엘라)

새로나 성경 (사도행전)

- 일시 : 3/8(금) 오후 2시 교육관 2층 선의실
- 문의 : 010-2795-0127(김 세실리아)

가톨릭성서모임 -그룹성경

- 일시 : 3/4(월) 10시, 지상3층 · 지하3층 교리실
- 문의 : 010-3194-9159(도 M.M.보스텔)

2019년 봄학기 청년성서모임 (창세기, 탈출기)

- 대상 : 20세 ~ 35세 청년
- 봄학기 OT : 3월 17일 청년미사 후 소성당
- 문의 : 010-7760-2386(서 프란치스카)

◆ 본당 챔버단 현악기 전공자 모집

- 봉사시간 : 주일 11시 교중미사
- 연락처 : 010-3055-0777(문화분과장)

◆ 파밀리아성가대 새 가족 초대

- 매월 넷째 주일 저녁 7시 30분 미사 봉헌
- 연락처 : 카카오톡 파밀리아성가대
- 파밀리아 블로그 : http://familiae.blog.me

◆ ME 정기 모임

- 일시 : 3월 9일(토) 저녁 6시, 시몬교리실
- 문의 : 010-2279-5245(엠이 대표)

◆ 성모회 물품 판매

- 고추장·막장가루, 건어물, 곱창김, 젓갈 등
- 문의 : 010-2710-5033(백 안나 성모회장)

◎ 축복예물

- 차축복 : 장보현(루카) 10만 원,
  정재은(마리아) 10만 원

◎ 감사헌금

곽춘대(엘리사벳) 200,000 / 김진숙(로사) 500,000
최재진(바오로) 1,000,000 / 소준성(요한) 1,000,000
최종환(알베르토) 200,000 최희정(마리아) 20,000
원명순(릴리안) 50,000 / 김영자(마르타) 100,000
김수자(모니카) 50,000 / 이윤정(세실리아) 100,000
전숙영(스콜라스티카) 300,000 / 익명 200,000

화답송

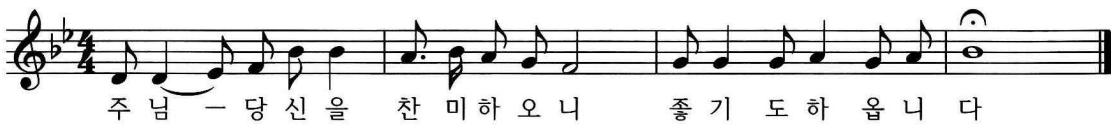

▶ 교우와 거래합시다. ◀

에 이 스 안경원

안경 하나로 가까운 곳·먼 곳 해결!
롯데백화점 남문앞(수내역 2번 출구)
김진정(사도요한) T. 714-0310

청호나이스

침대 매트리스-판매, 케어
정수기, 공기청정기-렌탈, 판매
어 지 영(프란치스코)
Tel. 010-5112-6481

아라크네 수학교습소

개인 ☆ 그룹지도
무한사랑! 무한반복! 무한설명!
정유석 가브리엘 (고려대출신)
010-4940-6282
수내동 현대프라자 2층

연대 부동산

☎ 711-8949 010-7123-6530
양지마을 금호상가 고형수(바르나바)

HYUNDAI
전차종 전세계 최저견적
도와드립니다!
중고차 국가대표 이수천(바오로)
010-9080-1010

대우 부동산

양지마을 금호상가 171-4호
이 임 수(마 리 나)
T. 711-8282 HP.010-6245-5998

아이원안경원

www.eye-want.co.kr
분당 최대규모의 안경원 (확장이전)
서현동 LG에클라트 (풍림아이원 맞은편 재생병원 입구)
☎ 603-0102 대표 하기철 미카엘

궁전 부동산

양지마을 우리은행 뒤
711-5500, 010-8289-5500
이 희 영(스 테 파 니 아)

고려 이비인후과

옆건물로 이전 진료 → 어반빌딩
(구)한솔프라자, 2016년 7월부터
알레르기· 비염· 후두염· 기침· 난청· 중이염
좋은 이웃, 좋은 의원, 좋은 주치의
☎ 726-2500 이제혁(도미니코)

피자알볼로 수내정자점

031)713-8495
안대성(대건안드레아)
정자동 65-2 안촌유치원 앞

수와공간 중고등부 수학전문

이지훈(프란치스코-서울대학교 수학과)
이상훈(토마스아퀴나스-고려대학교 토목과)
친형제가 운영하는 수학전문학원입니다.
정자동 129-6 3층(한솔프라자뒤) ☎716-5444

엘리트 부동산

☎ 711-9922
주상복합 오피스텔 아파트 전문
정자동 주상복합 분당아이파크 102동앞
김경숙(베로니카) 010-9163-4409

모델라인의원
지방흡입 & 지방이식

매주 수요일 보톡스DAY 이벤트
매주 금요일 필러DAY 이벤트

031. 712. 5569 분당구 정자역 5번 출구 제나프라자 7층
대표원장 김현승 마태오

EBS 스타강사
송현이영어
개인·그룹지도
중고생 수능대비·내신향상
송현이(세실리아)
010-8078-2280

프리미엄 치과

성장/성인교정, 임프란트(오스템,독일), 레이저미백, CT
의학박사오영수(대건안드레아, 치과교정전문의)
삼평동 봇들마을(우리은행 3층) 8016-2888~9

도로연수(운전강습)

010-2029-6725 유 헬레나
겁이 많으신 분 첫걸음부터 차근히
돌봐드립니다.(장롱면허 주차연수)

레고®에듀케이션 공식인증러닝센터
레고/로봇/코딩
무료체험 신청 ■ 코딩교육상담
김미숙 마리아
☎ 031) 701-2017
www.cicedu.co.kr
서현동 89번지 서현파크플라자 3층

장수 건강원

수내동 돌고래상가 지하 143호
이길선(글라라)
010-3977-2103, 031-712-2103

국가공인 대한번역행정사

◆ 번역공증, 번역, 영문계약서
◆ 대표 외국어번역행정사 윤호찬 (토마스)
(고대법대 卒, 대기업 법무팀 20년 경력)
서현역 신영팰리스타워 031-609-8300

교우와
거래합시다!

알레르기 방지, 아토피 비염에 효과적
이불·혼수
알레르망 Allerman
서판교점
이안숙 루시아
판교도서관 부근 하나은행 옆 (운중로 237)
031-702-8811

♠ 전입교우를 환영합니다(4세대 5명) ♠

이름(세례명)	교우	주소	직전본당
신민지(유스티나)	1	아름삼호	분당성요한
황희정(가타리나)	1	탑선경	서울대교구청
이혜림(안나)	2	서현상업지구	서울 수유1동
장다예(율리아나)	1	이매한신	서울 명동

♠ 신자현황(2019년 2월 27일 현재) ♠

내 용	신자 수
지난주 총 신자 수	8,242
전 입	5
전 출	8
선 종	1
세 례	1
이번주 총 신자 수	8,239

♠ 전례 봉사 구역 안내 ♠

시간 \ 날짜	3월 3일	3월 10일	3월 17일	3월 24일
토요일 19:30	12지역 2구역 (풍림 504~508동)	14지역 1구역 (두산 414~420동)	16지역 1구역 (건영 107~112동)	18지역 1구역 (탑대우 201~205동)
주일 06:30	12지역 3구역 (풍림 509~516동)	14지역 2구역 (두산 421~425동)	16지역 2구역 (한성)	18지역 2구역 (탑대우 206~212동)
주일 09:00	13지역 1구역 (삼호 401~406동)	15지역 1구역 (건영 101~103동)	17지역 1구역 (태영 301~305동)	19지역 1구역 (탑선경 101~109동)
주일 11:00	13지역 2구역 (삼호 407~413동)	15지역 2구역 (건영 104~106동)	17지역 2구역 (태영 306~309동)	19지역 2구역 (탑선경 110~116동)

♠ 형제회 모임 안내 ♠

단 체 명	일 시	장 소	전 화 번 호
두 산 형제회	3월 21일(목), 20:30	관 리 사 무 소	010-3485-0496
진 홍 형제회	3월 30일(토), 20:00	805동 1802호	010-8726-3339

♠ 기도 부탁드립니다 ♠

성명 (세례명)	기도내용	성명 (세례명)	기도내용	성명 (세례명)	기도내용
우상욱(바오로)	쾌유	이운경(리디아)	쾌유	이경주(마리아)	쾌유
김광자(헬레나)	쾌유	조영임(안젤라)	쾌유	최순재(마리아)	쾌유
이진섭(마르코)	쾌유	양창임(안나)	쾌유	이종현(그레고리오)	쾌유
김순이(율리아나)	쾌유	박정문(미카엘)	쾌유	구본순(베네딕도)	쾌유
김정분(마리아)	쾌유	안봉수(율리안나)	쾌유	변청자(스텔라)	쾌유
이영섭(베드로)	항암치료	이성철(미카엘)	항암치료	임영빈(데레사)	항암치료
이승희(젬마)	항암치료	최종례(엘리사벳)	항암치료	김재태(마르세리노)	뇌종양수술

프리미엄 치과	강 남 면 옥	국제 공인중개사
성장/성인교정, 레이저 미백, CT 임플란트(오스템,독일) ☎ 8016-2888~9 오영수(대건안드레아) 치과 교정 전문의 삼평동 봇들마을 (우리은행 3층)	갈비찜 · 함흥냉면 · 갈비탕 ☎ 781-3790 윤정숙(세실리아) 시범단지 먹자골목 입구	아파트 · 상가 · 오피스텔 · 토지 ☎ 703-2277 010-2303-9787 전민숙 (발렌티나) 이매촌 동부코오롱A 앞 신한은행 옆
피자 알볼로 이매점	알레르망 서판교점	이 화 솔 음 악 원
요리하는 웰빙 수제피자! 단체모임 및 생일파티 환영! 배달 가능지역 (아름마을,이매촌) ☎ 709-8495 (11:00~22:00) ※ 주보소지시 음료무료 서현 도서관 앞 / 배성재(마르코)	알레르기 방지, 아토피 비염에 효과적 이불·혼수 알레르망 Allerman 서판교점 이안숙 루시아 판교도서관 부근 하나은행 옆 (운중로 237) 031-702-8811	자기주도의 첫 걸음, 귀가 열리는 마음의 선율! 조운영(소화 테레사) 010-5756-3546 / 상담시간 : 오후 6시 이후 이매동 방아사거리 골든프라자 406호
제일 공인중개사	이매 다나 약국	이 진 아 헤어
아파트, 상가, 토지, 건물 ☎706-5949 / 010-3742-4571 18년을 변함없이. 부동산학 전공 박 희전(세례자요한) 이매촌 한신아파트 상가 109호	교우분들의 건강을 챙겨드립니다! ☎ 702-1511 이수경(라파엘라) 분당 성바오로성당 맞은편 국민은행건물 1층	MakeUp&Upstyle 혼주·돌 메이크업&올림머리 ☎ 708-0825 이진화(레지나) 이매2동 주민센터 옆 emart노브랜드 이매2점 1층
코 아 블 럭	아 람 인 테 리 어	이매동 행복부동산
사고력,집중력,도형감각,공간지각력을 키워주는 수학가베, 오르다 라벤스브루거 등 보드게임 수업. 소그룹진행. 다양한 종류의 최신 레고 이용가능. ☎ 704-0555 이매동 120-7 분당코아 4층 장경희(세쿤다)	인테리어 · 리모델링 · 샷시 · 방수 욕실 · 타일 · 도배 · 마루 · 가구공사 ☎ 703-0850 010-8999-8210 하헌일(안드레아),이정숙(율리아나) 이매동 청구상가 103호	아파트, 상가 성실 · 책임 중개 ☎ 706-7040 010-2301-7996 공인중개사 김선자(마리아) 아름마을풍림아파트상가 108호
탑 골 프 클 럽	연세 도앤도 교정치과	자 동 차 매 매
프로가 직접 운영 및 레슨 이정열 프로 (파비아노) ☎ 707-5885 야탑로 32 탄천종합운동장 맞은편	치아교정 · 치아미백 ☎ 781-0028 교정전문의 도송희(마르시아) 서현역 1번출구 은성플라자 3층	중고차 매매, 출장 견적 할부, 보험, 폐차대행 010-6204-4061 031) 705-2032 최수기(바오로)

건축 · 토지 · 감사헌금 봉헌내역
(2019년 2월 18일 ~ 2019년 2월 24일)

1. 건축헌금 및 토지구입헌금

■ 건축헌금 봉헌 현황(156주차) : 5,026,000 ▣ 총 액 : 1,877,811,000

성명	봉헌액	성명	봉헌액	성명	봉헌액	성명	봉헌액
강서분	30,000	강성필	100,000	고현욱	2,000,000	김경아	400,000
김경희	50,000	김계자	70,000	김훈	40,000	박재하	100,000
박혜경	100,000	이용필	20,000	정민숙	100,000	정흥진	70,000
최창락	100,000	허희순	200,000	연중 제6주일 2차헌금			1,546,000
황석진	100,000						

■ 토지구입헌금 봉헌 현황 : 0원

2. 감사헌금

■ 감사헌금 봉헌 현황 : 960,000원

성명	봉헌액	성명	봉헌액	성명	봉헌액	성명	봉헌액
곽순철	500,000	김경란	30,000	노희경	100,000	문정윤	30,000
이은숙	100,000	최창락	100,000	황인범	100,000		

■ 성전건축헌금 봉헌현황 (단위 : 원)

구 분	이 월	금 주	누 계
건축헌금	7,031,832,940	5,026,000	7,036,858,940
토지헌금	3,214,036,500	0	3,214,036,500
계	10,245,869,440	5,026,000	10,250,895,440

3. 수입 · 지출 보고서 (2019년 2월 18일 ~ 2019년 2월 24일)

수 입		지 출	
전주 이월금	**31,766,066**	단체보조비	5,266,970
미사예물	1,630,000	행사비	71,200
교무금	9,610,000	봉사자교육비	60,000
주일헌금	5,914,000	복리후생비	1,200,000
감사헌금	960,000	도서인쇄비	2,500
과년도교무금	1,410,000	소모품비	64,000
건축헌금	5,026,000	수도광열비	7,495,590
		차량유지비	142,000
		통신비	39,340
		잡비	28,000
		시설영선비	364,000
소 계	24,550,000	**소 계**	**14,733,600**
합 계	56,316,066	**잔 액**	**41,582,466**
		부채총액	**2,291,167,000**

전입 · 전출 교우명단

전 입 교 우			전 출 교 우		
박선매 스텔라(1)	대원 807동	17	이명자 아가다(3)	2. 19	수원 원천동성당
이승준 베네딕토(4)	두산위브 106동	5	이영덕 토마스(3)	2. 19	청주 연수동성당
최정우 펠릭스(3)	대우 115동	21			
이관섭 프란치스꼬(5)	신원 305동	23			
최민수 요한사도(2)	한라 310동	4			

총 세대수 : 2,979세대 신자수 : 7,040명 (2019년 2월 24일 현재)

1. 전입 교우님, 저희 본당에 오심을 환영합니다.
2. 전출 교우님, 그 동안 주셨던 사랑에 감사드립니다. 새로운 곳에서도 항상 주님의 은총이 가득 하시길 기도드립니다.

주임신부님 영적도서 해석강의 내용(83-1)

영적도서 제목 : 영적성장의 단계적 여정

종착점

무지의 길은 명확한 목표를 갖는다. 모든 길이 그렇지만, 이 길에도 종착점이 있다. 무지의 길의 종착지는 하느님과 영혼의 합치, 알 수 없는 하느님을 알고 사랑하는 그 '합치'다. 여기서의 합치는 '우주적 힘' 등과 같은 비인격적인 것과의 합치가 아니라, 하느님과 인간의 불타는 인격적 관계의 합치다. 그 합치는 심오한 '충만함'이다. 「무지의 구름」작가는 이렇게 말한다. "우리 영혼의 배고픔과 갈망을 완전히 충족시킬 수 있는 것은 오직 하느님이시다. 하느님께서는 사랑에 의해 모든 만물을 포용할 수 있다. 인간도 천사도 아닌 하느님은 지식에 의해 파악 할 수 없고, 오직 사랑에 의해 포착될 수 있다. 인간의 지성은 하느님을 이해하기에는 너무 보잘 것 없기 때문이다. 인간 이해를 초월하는 이같은 하느님과의 합치는 내적 평화를 체험하게 한다. 여기서 이 합치에 대해 인간의 언어로 자세히 설명하는 것은 어렵다. 그나마 「무지의 구름」 작가는 이와 관련해 '영적 평화의 지속' '혹은 지속하는 만족'이라고 표현할 뿐이다.

"너는 마음 속에 확신을 갖고 이 부드러운 사랑의 감동에 전적으로 매달리게 될 것이다. 그리고 그 사랑의 감동이 이끄는 대로 따를 것이다. 왜냐하면 그것은 더 이상 의문이 들지 않는 확고한 것이기 때문이다. 그것을 체험하면 우리는 그것이 영광으로 우리를 데려갈 것이라는 것을 확신한다. 이 사랑은 삶의 진정한 본질이며 그것 없이는 어떤 좋은 일도 가능하지 않다는 것을 알게 된다.

기본적으로 사랑은 하느님에게로의 인격적 동의를 말한다. 이것은 영적인 평화의 지속, 지속하는 만족은 열정적으로 그분과 조화를 이루는 것을 포함한다.

"제자는 하느님 자신임이 틀림없을 것이라 생각하는 평화와 휴식과 같은 경험을 어두움 속에서 확인하는 순간이 올 것이다. 또 「무지의 구름」 작가는 우리에게 하느님을 이해하기 위한 어떤 개념을 만들지 말라고 충고한다. 사실 하느님을 이해하기 위해, 설명하기 위해 만든 그 개념이 오히려 하느님께 이르는 길을 방해할 수 있다. 무지의 길이 필요한 이유다. 무지의 길은 인간의 생각으로 하느님의 신비를 발견해 내려는 그 하찮은 시도를 거부한다. 인간은 모든 창조물, 즉 하느님의 작품을 완전히 알려고 하고, 또 이를 위해 철저히 숙고한다.

주임신부님 영적도서 해석강의 내용(83-2)

영적도서 제목 : 영적성장의 단계적 여정

이러한 숙고와 연구, 노력을 통해 창조물과 자연의 법칙들을 일정부분 발견해 낼 수 있다. 그러나 이러한 숙고 자체가 하느님 그 자신을 알아 낼 수 있는 것은 아니다. 창조물을 알 수 있다고 해서 창조주를 파악할 수 있는 것은 아니다. 인간의 지성으로는 하느님 자체를 이해할 수 없다.
그래서 우리는 알 수 있는 모든 것을 포기해야 한다. 그래서 나는 내가 알 수 없는 그를 사랑하고 싶다. 비록 우리는 그 분을 알지 못하지만 우리는 그 분을 사랑한다. 사랑으로 그분은 만질 수 있고 포옹될 수 있을 것이다. 결코 생각에 의해서가 아니다. 하느님에 대해 생각하기보다, 그분에게 감사하고 찬미하며 경외하고 흠숭하는 것이 더 낫다. 우리는 하느님을 정확히 이해할 수 없다.
그렇기 때문에 우리는 그의 위엄에 대해 고백하고 고개를 숙일 수 있다. 만약 하느님을 정확히 이해한다면 하느님의 위엄은 반감될 수 밖에 없다. 도달하지 못하기에 한없이 우리는 겸손해 질 수 있다. 우리는 단순히 그분의 업적을 전하고, 그분의 행위를 말하고, 그분의 위대함을 선포할 뿐이다.

나는 당신의 찬미를 노래합니다. 나의 왕이신 하느님이시여
나는 영원히 당신의 이름을 찬미하며, 매일매일 당신을 찬미합니다.
그리고 영원히 당신의 이름을 찬양합니다. 어떤 사람이,
주님의 그 위대하심을 헤아릴 수 있나이까 위대하고 표현할 수 없는
그 장엄함을….

하느님에게로의 완전한 집중 속에 우리들은 「무지의 구름」 작가가 제시하는 방법에 따라야 한다. “하느님께서 은총을 통해 가르치는 것들을 분석하려 하지 말라. 그것이 겸손, 자선, 인내, 절제, 희망, 믿음, 중용, 정결 또는 복음서의 청빈이건, 아무리 좋은 것이라고 하더라도 그 자체에 매달리지 말라. 왜냐하면 관상적인 차원에서 그것들은 모두 하나로 통하기 때문이다. 모든 미덕의 원천이며 본질인 하느님 안에서 그것들 모두를 찾고 경험할 수 있다. 관상적 차원에서 깨달을 수 있는 것은, 만약 하느님을 소유한다면 우리는 모든 미덕을 소유한다는 것이다. 그래서 우리는 선하신 하느님 그분 자신을 제외하고 다른 모든 것을 바랄 필요가 없다.” (계 속)

▣ 전입 교우님들 환영합니다. (2.18~2.24)

	성 명(세례명)	교우	직전 교구·본당	현주소
1	유영철(사베리오)	4	서울대 · 송파동	주공 1209-101
2				
3				
4				
5				
계		4		

▣ 본당 관할구역 내 이동 (2.18~2.24)

	성 명(세례명)	교우	사시던 곳	이사가신 곳
1	우정석(바오로)	3	대림 108-603	LG 212-1504
2				
3				
		3		

▣ 미사 전례봉사 및 금주 청소구역 배정

월 일 \ 시 간	특전	주 일			
	19:30	09:00	11:00	16:00	19:30
(3월3일) 연중 제8주일	4-1,3	4-2,4	5-1,3	5-2	청년
(3월10일) 사순 제1주일	5-4,5	6지역	1-1	어린이	청년
성당청소	3.11(월)	5 지역			
	3.9(토)	바다의 별 Pr.			

▣ 재정현황 (2.18~2.24)

수 입		지 출	
미사예물	1,220,000	전교비	128,000
교무금	9,990,000	단체보조비	98,910
주일헌금	6,499,800	행사비	370,000
감사헌금	184,000	청소년교육비	7,053,700
과년도교무금	200,000	청년행사지원비	500,000
성소후원금	255,000	청소년활동지원비	19,050
		신학생후원비	1,859,500
		성소개발비	28,080
		대외자선지원비	500,000
		소모품비	137,500
		차량유지비	25,000
		수수료수선비	198,800
		잡비	210,400
		시설영선비	150,000
합 계	18,348,800	합 계	11,278,940

▣ 오늘의 신자수 (2.18~2.24)

지난주		전입	전출	선종	세례	현재	
가구수	신자수					가구수	신자수
2,078	4,850	4	5	·	·	2,074	4,849

▣ 감사헌금봉헌 (2.18~2.24)

· 정임조(루시아) 50,000 · 배정수(베드로) 34,000
· 익명 100,000

우리생활나눔
친환경 산지직송 전문
무지개사거리 농협건너편
정경숙 세실리아
☎ 010-5511-3812

갤러리 - e치과
한솔 노블빌리지
옆건물 7층
원장 : 이재영 스테파노
☎ 711-2897

7번가피자
주보 소지(음료수 무료제공)
배달가능 11:00~23:00
박세흠 요한금구
☎ 711-3977

자동차 종합검사소
승용·대형화물·버스검사소
현대죽전1급 종합자동차(구)현암
사전예약(종합) 5,000원 할인
죽전동 1003-72 ☎ 263-0090
김(바오로) ☎ 010-2215-2577

한스공방
꽃과 쥬얼리
무지개 훼미리상가 1층
한혜경 헬레나
☎ 711-1370

대일부동산
무지개 사거리
관보쇼핑 1층
조정석 스테파노
☎ 711-5100

학사공인중개사
무지개 사거리 국민은행 1층
이향순 미카엘라
☎ 716-1800

듀엣 결혼
교우우대 맞춤성혼
임성은 아델라
010-8921-5786

◆ **오신 분 환영합니다.**(2월 20일~2월 26일)

성 명	세례명	교우	현 주 소	지역
석재은	카타리나	1	한신라이프 106동	2-3-2
한수진	프란치스코	3	장안 건영 115동	3-4-3
서영애	세실리아	1	효자촌 대창 614동	4-3-2
신성진	프란치스코	4	시범 우성 218동	7-4-2
김승민	힐데가르트	2	샛별 동성 208동	11-4-4
김지형	클라라	2	샛별 우방 301동	12-1-1
이동윤	미카엘	4	푸른 벽산 201동	14-2-1

◆ **오늘의 신자수** (2019년 2월 26일 현재)

지난주 신자수	전입	전출	선종	세례	현 재
15,876	18	26	-	-	**15,868**

요한 카툰 : 레몬트리 ••••••••••

부제 : 묵상모드 석이

TEAM LEMON TREE PROJECT piosimon.lemontree@gmail.com

때에 맞지 않는 꾸지람이 있고
침묵을 지키면서도
현명한 이가 있다.
(집회 20,1)

◆ **재정현황** (2월 18일~2월 24일)

세 입 부		
주일헌금(연중 제7주일)		23,843,300
교무금		21,920,000
성소후원금		200,000
미사예물		3,670,000
감사헌금	연령회 1건	300,000
	헌화회	2,000,000
	화동생갈비	100,000
	박 마리아	20,000
	오 루카	1,000,000
	이	100,000
	이 요셉	100,000
	이 율리아나	20,000
	나 엘리사벳	30,000
	송	50,000
	양 루치아	50,000
	강 안젤라	50,000
	익명	50,000
기타헌금		1,560,800
교육수입 (주일학교, 요한대학, 문화강좌)		16,560,000
자선수입		4,734,800
기타수입		1,027,500
세입 합계		**77,386,400**
세 출 부		
경상비		23,191,910
세출 합계		**23,191,910**

⊕ 본당으로 전입하신 분이나 주소가 변경되신 분은 본당 사무실에 꼭 알려주시고 군제대 하신 교우들도 사무실에 신고하시기를 부탁드립니다.

2019 시니어 척사대회

새해를 맞이하여 시니어 프로그램의 시작을 알리고 건강하게 한 해를 함께 하기 위하여 본당의 어르신들이 모여서 척사대회를 열었습니다. 본당의 신부님들, 수녀님들도 함께 하시며 윷놀이, 투호놀이, 제기차기 등 다양한 놀이와 행운권 추첨으로 푸짐한 경품들도 받고, 맛있는 점심 식사로 즐겁고 신나는 하루였습니다.

글로리아 성가단 창단 25주년 기념식

본당의 주일 교중미사에서 언제나 아름다운 성가를 들려주는 글로리아 성가단이 창단 25주년을 맞이하였습니다.
격려와 축하의 박수를 부탁드리며,
글로리아 성가대에서는 신입단원을 언제나 모집하고 있습니다.

- 문의 : 단장 010-8966-0150

화 답 송

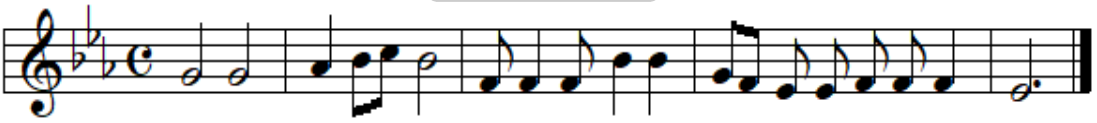

주 님, 당신 을 찬 미하 오 니 좋 기 도 하 옵 니 다.

본당소식, 공지

이번 주 예비신자 교리 (B226호)

주	담 당	대상	날 짜	시 간	주
부활반	시메온수녀	성인반	3. 6 수	10:40	21,22과
	채유호신부		3. 8 금	20:20	21,22과
	평신도선교사		3. 9 토	20:00	21,22과
	평신도선교사		3.10 주일	09:30	도유식
성모반	평신도선교사	성인반	3. 5 화	10:40	3과
	평신도선교사		3. 7 목	20:20	3과
	유경선신부		3. 9 토	20:00	3과
	로사리아수녀		3.10 주일	09:30	4과

⊕ 3월 도보성지순례 안내

- 일시 : 3월 16일(토) 08:00 출발
- 코스 : 구산성지 → 중식 → 마재성지 → 양수리성당 (약 20km)
- 집결 : 07:50분까지 요한마당
- 준비물 : 묵주, 물, 간식, 교통비(5,000원) 중식비 8,000원
- 신청마감 : 3월 12일(화)까지
- 문의 : 허 요한 010-2748-8091

⊕ 사순시기 '생명나눔 헌혈 및 장기기증 캠페인' 실시

- 일시 : 3월 17일(일) 10:00~15:30 판교성프란치스코 성당
- 사전 접수 : 3월 3일, 10일(일) 미사 전후 1층 요한마당
  - 헌혈 당일 본당에서 판교성프란치스코 성당까지 차량 운행하며, 운행 시간은 신청시 알려 드립니다.

⊕ 고3 모임 등록 안내

- 모임 : 매월 1회(날짜는 추후 공지)
- 장소 : 지하 214호
- 대상 : 2020 대학수학능력시험 응시생
- 접수 : 중고등부 미사 전후 소성당 앞
  - 평일에는 사무실
- 문의 : 교감 010-5042-4804

⊕ 교구 '여정' 성경 공부 개강 안내

여정	신약과정 (루카복음, 사도행전)	구약과정 (역사서1)
	매주 월요일 14:00~16:00	매주 수요일 14:00~16:00
첫걸음	오경과 역사서	
	매주 화요일 (14:00~16:00)	
은빛 여정	초대교회와 사도 바오로	
	매주 금요일 11:00~12:00	65세이상 어르신
통독 복음서	구약 1-2	
	매주 수요일 (11:00~13:00)	
개강	신 약 - 3월 4일(월) B226호 구 약 - 3월 6일(수) B233호 첫걸음 - 3월 5일(화) B233호 통 독 - 3월 6일(수) 교육관 은빛여정 - 3월 8일(금) B233호 * 교재비는 개강 후에 받습니다.	

교구장 주교님과 함께 하는
- 판 공 성 사 -
3월 13일(수) 11:00~12:00 대성당

교우와 거래합시다.

여 사랑한의원
여성건강 · 아토피 · 비만클리닉
☎ 031) 702-0388
원장 이주혜(그라시아)
장안타운 건영 아파트 앞

한 상 차 림
간장게장 + 양념게장
꽃게탕 1'0,000원
아구/꽃게/해물/간장 · 양념게장
먹깨비촌 효자촌분당중앙교회옆
☎ 031)707-0153

건영 부 동 산
(031)701-3311
장안타운 건영아파트 전문(20년)
주현정(프란치스코)
분당동 건영APT 단지내 상가(102호)

서현 신정형외과의원
통증치료, 물리치료, 교통사고 치료
원장 신상락 (요셉)
서현동 엘지 분당 에클라트1차 2층
(이매촌 한신 아파트 맞은편)
☎ 031)607-7770

레고®에듀케이션 공식인증러닝센터
레고 / 로봇 / 코딩
무료체험 신청 ■ 코딩교육 상담
김미숙 마리아
☎ 031) 701-2017
www.cicedu.co.kr
서현동 89번지 서현파크프라자 3층

먹보네 칼국수
철판 쭈꾸미 · 해물파정
쭈꾸미 보쌈 · 얼큰이 칼국수
김길철 베드로
☎ 709-5150

세무법인 포유
각종 신고 · 기장 · 조사업무 전문
대표세무사 조기용(바오로)
☎ 031) 608-9400
판교역1번출구앞(하나은행7층)

뉴욕바닷가재
모든 행사 대실료 무료
요한성당 · 지역난방공사 옆
김연순 로사, 김선순 데레사
☎ 031)706-1171

낙지전문점
무교동서현낙지
☎ 031) 701-8798
시범단지 건너편 먹자촌내 서현동 79-2
윤경애 마리아

이종훈 여성한의원
난임 / 유산 / 착상탕
산후풍 / 산후 보약
☎ 031) 708-7591
서현역 농협건너편 A1프라자 3층

중고차 매입 · 판매
정직 · 성실 · 믿음으로
보답해 드리겠습니다.
차사랑 자동차 김정호 (바오로)
관허 : 112호 ☎ 010-3789-7795

평양면옥
평양냉면 전문
분당구 서현동 203-1
☎ 031-701-7752

주보 광고 모집

- 광고주는 본당 교우 우선
- 접수 : 본당 사무실 031) 780 - 1114

3·1 운동 100주년 기념 담화

3·1 운동 정신의 완성은 참평화

존경하고 사랑하는 국민 여러분!

올해 우리는 3·1 운동과 대한민국 임시 정부 수립 100주년을 맞이하였습니다. 지금 우리 사회에서는 국내외를 가리지 않고 각계각층에서 활동한 수많은 독립운동가를 기리고, 독립운동을 재평가하고 그 정신을 이어가려는 움직임이 활발하게 진행되고 있습니다.

백 년 전에 많은 종교인이 독립운동에 나선 역사적 사실을 우리는 기억합니다. 그러나 그 역사의 현장에서 천주교회가 제구실을 다하지 못하였음을 고백합니다.

조선 후기 한 세기에 걸친 혹독한 박해를 겪고서 신앙의 자유를 얻은 한국 천주교회는 어렵고 힘든 시기를 보냈습니다. 그런 까닭에 외국 선교사들로 이루어진 한국 천주교 지도부는 일제의 강제 병합에 따른 민족의 고통과 아픔에도, 교회를 보존하고 신자들을 보호해야 한다는 정교분리 정책을 내세워 해방을 선포해야 할 사명을 외면한 채 신자들의 독립운동 참여를 금지하였습니다. 나중에는 신자들에게 일제의 침략 전쟁에 참여할 것과 신사 참배를 권고하기까지 했습니다.

3·1 운동 100주년을 맞이하며 한국 천주교회는 시대의 징표를 제대로 바라보지 못한 채 민족의 고통과 아픔을 외면하고 저버린 잘못을 부끄러운 마음으로 성찰하며 반성합니다. 그리고 당시 교회 지도자들의 침묵과 제재에도, 개인의 양심과 정의에 따라 그리스도인의 이름으로 독립운동에 참여한 천주교인들도 기억하고자 합니다. 그들의 발자취를 찾아 기억하려는 것은, 한국 천주교회의 지난 잘못을 덮으려는 것이 아니라, 시대의 아픔과 좌절에도 쓰러지지 않고 빛과 소금의 역할을 했던 그들을 본받고 따르기 위함입니다.

3·1 독립 선언서는 우리 민족의 독립이 세계 평화와 인류 행복의 단계라고 했습니다. 신분과 계층, 이념과 사상, 종교가 다르더라도 우리 민족은 독립이라는 목표를 위하여 열과 성을 다하고 목숨까지 바쳤습니다. 그러나 해방 이후에 마주한 민족의 또 다른 고통, 곧 분단과 전쟁, 오랜 대립과 갈등을 겪었으며, 이제 이를 극복하고 한반도의 참평화를 이루기 위한 과제를 풀어가고 있습니다.

우리는 3·1 운동의 정신을 이어받아 서로의 다름이 차별과 배척이 아닌 대화의 출발점이 되는 세상, 전쟁의 부재를 넘어 진정한 참회와 용서로써 화해를 이루는(성 요한 바오로 2세 교황, 2000년 세계 평화의 날 담화, 9항 참조) 세상을 만들고자 합니다.

한국 천주교회는 과거를 반성하고 신앙의 선조들에게 부끄럽지 않은 후손이 되어, 한반도에 참평화를 이루고, 더 나아가 아시아와 세계 평화에 이바지할 수 있도록 기도하며 끊임없이 노력할 것입니다.

2019년 3월 1일

한국천주교주교회의 의장 김희중 대주교

비산동성당 소식

2019. 03. 03 연중 제8주일

▣ 한 주간의 정성 (2019.02.21 ~ 2019.02.27) (단위 : 원)

연중 제7주일	주 일 헌 금 (02.24)	4,988,200
	교 무 금	9,990,000

감 사 헌 금						
	・강성복	100,000	・손귀순	100,000	・익 명	100,000
	・문민정	50,000	・조지연	100,000	・익 명	257,560
	・용나경	30,000	・임창영	100,000	・이영미	100,000
	・박소영	100,000	・손귀순	30,000	・최능희	30,000

▣ 전입 오신 분들 환영합니다.

번호	성명・세례명	지역-구역-반	오시는 곳
1	안진현 대건안드레아	덕천삼성2-06-02	호평
2	조수걸 프란치스코	덕천삼성2-04-02	호평
3	방동선 세레나	대우-03-02	봉평
4	한병흠 요한	진흥-02-02	복음화국
5			
6			

▣ 전출 가신 분들 안녕히 가십시오.

번호	성명・세례명	지역-구역-반	가시는 곳
1	장용호 아가비도	덕천삼성2-03-01	목감
2	박헌용 대건안드레아	덕천삼성1-02-03	용산
3			
4			
5			
6			

▣ 교중미사 전례봉사 - 미사 전 주보 나눔・신자들의 기도・예물 봉헌・헌금 계수(해바라기방)

3월	그린빌 지역	4월	비산삼성 지역

▣ 단체 모임 일정 (03.03 ~ 03.10)

날 짜	시 간	단 체 명	날 짜	시 간	단 체 명
< 청소년 위원회 >			< 평신도단체 협의회 >		
03.03(주일)	13:30	청소년 위원회 월례회의	03.08 (금)	19:30	그리스도의어머니Co. 월례회의
			03.10(주일)	12:30	레지오 아치에스 행사
< 제분과 위원회 >			03.10(주일)	20:30	바다의별 Cu. 월례회의
03.10(주일)	11:30	성소분과 월례회의			

주보 광고

월 40,000원

신청은 사무실로..

교우와 거래합시다

원조 옹심이 메밀칼국수 최석중 대건안드레아 이영미 모니카 010-8808-7992 ☎ 442-5080 비산사거리 전자랜드 옆골목	**경희에스한의원** 월화수목 9시 ~ 9시 금 9시 ~ 7시 토 9시 ~ 2시 비산한화꿈에그린 정문 앞 031) 689-3949 이종응 (바 오 로) 최지혜 (세실리아)	**현 대 부 동 산** 삼성래미안, 한화, 롯데낙천대, 대림, 주공그린빌, e편한세상 ☎ 448-7500 비산삼성 단지내상가 203호 이상암 (베네딕도) 이미자 (레 지 나)	**래미안 세종부동산** 삼성래미안, 한화, 롯데낙천대, 대림, 주공그린빌, e편한세상 ☎ 469-8989 비산삼성 단지내상가 114호 김무형 (젤라시오) 신건상 (베로니카)
늘바른 부동산 진흥아파트. 주공뜨란채. 일동삼성래미안 ☎ 442-8285 010-6248-8742 안양1동 주민센터 옆 우편취급소 옆 하종복 (미 카 엘) 임명숙 (미카엘라)	**샘모루 약국** 비산동 관악대로 135 샘모루 빌딩 1층 031) 442-9905 이정하 (라파엘라) 박선희 (스 텔 라)	**꿈에그린 부동산** 비산한화꿈에그린 강남. 일진. 동산 ☎ 447-5500 꿈에그린 104동 중앙 정문 앞 강윤규 (바 오 로) 정인순 (아니시아)	**"우리가족 주치의"** **심미치과** 보험틀니 / 보험스켈링 / 보험임플란트 심미보철 / 임플란트 / 레이저 잇몸치료 비산동 554-1번지 샘모루빌딩 5층 ☎ 031)441-6293 원장 이광정 (스테파노)
경희사슴한의원 편안한 진료, 따뜻한 진료. 평일 저녁 9시까지 진료합니다. ☎ 031-446-1077 메가트리아 1단지 정문 앞 마드리드상가 4층 정수환 (노 엘) 안서현 (마리아)	**닥터 준 치과의원** ★ 자연치아살리기 ★ 환한 미소를 되찾아드립니다. 3D-CT 임플란트 / 보험틀니 / 심미보철 래미안 메가트리아 1단지 정문 앞 연안빌딩 4층 ☎ 031) 469-7575 대표원장 강석준 (요셉) 서울 성모병원 임플란트학과 외래교수	**GnB 어학원** -샘모루 캠퍼스- 2016년 본사선정 안양 유일의 최우수 캠퍼스 최강 파닉스 수업과 최상의 관리 초등학교 1학년을 위한 울트라 라이프 프로그램 <비산 래미안 본상가 5층> 염윤정 (보 나) ☎ 031.385.7444	

본당 교우들이 운영하는 사업장입니다. 참고하시어 많은 이용 바랍니다.

천주교 비전동성당 교우상가 안내

비전동성체성혈성당

B.O.B 비오비 영어과외

- 초5~6 : 중등대비 문법. 작문. 독해
- 중등 : 내신. 고등선행. 영어 일기
- 고등 : 내신. 모의고사. 수행평가. 생기부관리

☎ 무료 테스트·상담문의 010-3864-1938
비전푸르지오2차 / 채솔잎 마리아막달레나

차이코프스키 음악학원

피아노 / 바이올린 / 비올라 / 첼로
비전성당 뒤 피앤쿠 어린이집 3층
☎ 010-2311-6622 박병근 세실리아
☎ 010-3376-4674 황규연 젬 마

이태리헤어

소사벌점*(채선당 맞은편 2층) 031)655-9378
중앙점*(지앤 산부인과 옆) 031)654-9378
CGV점*(영화관 2층) 031)668-9378
위조성(요셉), 이희정(마리아)

공인중개사 김영준 사무소

평택 전지역, 소사벌 지구 매매, 전·월세
☎ 654 - 4959 / 010-9654-4959
평택역 앞, 파주옥 옆 김영준(파스칼)
NAVER / 평택부동산달인

생각과 상상학원

초·중등부 선행, 영·수 단과
고등부 국·영·수·논술
명문대 출신의 강사가 명문대로 가는 가장 빠르고 확실한 길을 알려드립니다.
상담전화 ☎ 657-3800(한전 옆)
유혁수(요셉) 010-8867-9132, 김순금 헬레나

만화카페 "내방처럼"

내방처럼 편안하게 즐기자!
블로그:blog.naver.com/o210o
진사리 다이소매장 맞은편 3층
TEL: 031)656-8144 010-9217-8144
이일영(사무엘), 오임환(사비나)

인테리어, 도배·장판

고려종합장식
현관중문 • 폴딩도어 • 브라인드
합정 초등학교 앞/☎ 653-5234
H.P : 010-3329-8066
이준철(요셉), 나경애(카타리나)

평택 성모안과

수술상담
☎ 618 - 3131
평택역 앞, 파주옥 뒤
원장 : 안과전문의 강태환(노엘)

대치 전영 수학 전문

고1, 2 : 확실한 내신 잡기
고3, 재수생 : 경찰대/사관특강 및 수능,수리논술
현)대치동 "유토마학원" "미래인재학원," 대표 강사
※ 주말(토, 일)만 수업합니다.
상담 : 010-4722-0792(전영 사도요한) 원장직강

댕구리협동조합 매장

유기농, 친환경 먹을거리와 장애인들과 함께사는 공동체의 가치를 판매합니다.(위치:성당 주차장)
운영시간 : (화~토)오전 10시30분~오후2시
오후8시~10시 (주일)오전 10시~ 저녁 9시
사무국장 김용한(010-3348-8479)/657-4797

사랑의 기쁨.(*AMORIS LAETITIA*)

가정에 관하여, 주교와 신부와 부제와 봉헌 생활자와 그리스도교 혼인을 한 부부와 모든 평신도에게 보내는 프란치스코 교황 성하의 권고

제 4 장 혼인의 사랑

- 겉으로 드러나 커지는 사랑 -

135. 성장하는 데에 힘을 주지 못하는, 목가적이고 완벽한 사랑에 대한 여러 환상은 도움이 되지 않습니다. 지상의 사랑에 대한 천상적 개념은, 최상의 것이 아직 오지 않았다는 것, 곧 좋은 포도주는 시간이 지나야 숙성된다는 내용을 담고 있지 못합니다. 칠레 주교들은 다음과 같이 지적하였습니다. "소비주의적 광고가 환상적으로 제시하는 그러한 완벽한 가정은 존재하지 않습니다. 완벽한 가정에서는 누구도 나이 들지 않고, 질병도 슬픔도 죽음도 존재 하지 않습니다. …… 소비주의적 광고는 가정의 부모들이 날마다 직면하는 현실과 아무런 관련이 없는 환상을 보여줍니다." **우리의 한계와 결점과 불완전함을 현실적으로 받아들이고, 함께 성장 하라는 부르심에 응답하며 사랑을 성숙시키며. 어떠한 일이 있더라도 결합의 유대를 강화하는 것이 더 건전한 것입니다.**

- 대 화 -

136. 대화는 혼인생활과 가정생활에서 사랑을 실천하고 표현하며 키워 나가는 데에 반드시 필요한 특별한 방법입니다. 그런데 이는 시간이 오래 걸리며 노력이 필요한 학습 과정의 열매입니다. 남자와 여자, 어린이와 어른의 의사소통 방법이 다르고, 사용하는 언어도 다르며, 행동하는 방식도 다릅니다. 질문하는 방법, 대답하는 방법, 말투, 적절한 때, 그리고 다른 많은 요소들이 의사소통에 영향을 미칠 수 있습니다. 우리는 사랑을 표현하고 참된 대화를 권장 하는 태도를 키워야 합니다.

본당 설정 25주년 기념 영적 생활

◈ **신앙운동 :** 본당 설정 25주년 기념 영적 선물 묵주기도 일천만단 봉헌하기
(부제) 묵주기도의 어머니께 봉헌하는 영적 꽃다발

◈ **행사기간 :** 2018년 5월 25일 ~ 2020년 5월 성모의 밤 (만 2년)

◈ **참여주체 :** 산본성당 신자 전원

단 수	본당 설립 25주년 기념 묵주기도 봉헌자 명단														
10000	그리스도의 어머니 Pr.														
5000	최덕희														
4000	모든 성인의 모후 Pr.														
3900	문동연														
3000	강진숙														
2600	하순옥														
2000	이복희														
1500	공병윤														
1300	25주년준비위원회														
1000	황명복	이은분													
900	이참범 가족														
700	이상구	김외순													
600	문봉남	김경남	김순례												
500	이종숙	송요대	임성식	김옥순	박정숙	서태원	배민환								
400	김복동	양재연	임경숙	고희순											
300	조화자	김명련	권경희	최순자	홍남식	첫영성체 교사단		전재복	손남순	박상철	김동열	유연상	함금자		
200	강정란	고귀용	서정남	박복심	최분득	김준자	박성애	최순이	정경순	김인자	유성자	유창옥	우광열	김의순	이금순
	최복순	정남용	이계분	윤병철	박복순	김희숙	박덕희	김해원							
100	이혜경	박명숙	김성옥	김혜경	정순자	이지혜	오조순	우금자	신승철	양춘자	김명희	이명주	김영숙	구현주	이수산나
	김용선														

금주간 집계 : 54,000단 / 총 1,450,314단

25주년 리포터와 박정희 에밀리아 자매님(40세)과의 1문 1답

1. **묵주기도를 봉헌하기 전과 후의 차이점이 있나요?** ☞ 전에는 어떤 일이 생기면 힘들고 많이 동요했었는데 지금은 금방 가라앉히는 힘이 생겼고 잔잔하게 동요가 됩니다. 문제가 생겨도 평온으로 돌아오기까지 시간이 짧게 걸립니다.

2. **묵주기도를 할 때 어떤가요?** ☞ 다른 기도와 다르게 내 생각이 들어가지 않아 온전히 묵상이 잘됩니다. 어느 때는 생각지도 못한 하느님 말씀이 들려오기도 합니다. 기도 중에 '이것은 내 힘으로 하는 것이 아니구나!'를 느낍니다. 무엇보다 좋은 것은 묵주기도를 하면 마음이 평온해져서 좋습니다.^^

– 타인을 위해 아낌없이 묵주기도 해주고 고난을 만날 때는 누구를 원망하지 않고 성모님께 전구를 부탁드리는 에밀리아 자매님의 기도 모습은 그 자체가 향기 가득한 장미꽃 다발 같았습니다.–

25주년 묵주기도 체험담을 받습니다.

☎ 010-2641-5758 손세실리아 ✎ sbcc2500@gmail.com

산본성당 25주년 준비 위원회

산본성당가족

2019. 3. 3.

성사 안내		예비신자 교리시간
	유아세례 : 짝수달 둘째 토요일 오후 4시 **병자영성체 :** 매월 첫째 목요일 (1월, 8월 제외) **성 시 간 :** 매월 첫 목요일 저녁 7시 30분 **차축복 및 혼배면담 :** 사무실에 개별신청. **대인축복 및 병자성사 :** 매주 토요일 오전 9시 미사	화요일 저녁반 : 오후 8시 목요일 오전반 : 오전 11시 금요일 오전반 : 오전 11시 토 요 저녁반 : 오후 8시 주 일 오전반 : 오전 9시 30분

천주교를 알고자 하시는 분은 본당신부님, 수녀님 또는 사무실에 문의하십시오.

<전입 가족>

직전본당	세대주(성명 · 세례명)	주소 (구역–반)
없 음		

<전출 가족>

세대주(성명 · 세례명)	전 지 역	전출본당
정기웅(베드로)	요한	수원/남동탄
김현주(요나)	마르코	수원/송전

본/당/소/식/안/내

1. 우리들의 정성 – *교무금 및 감사헌금을 봉헌 해 주신 모든 교우분들께 감사드립니다* –

• 교 무 금 : 9,712,000원

• 연중 제7주일헌금 : 6,221,560원

• 감사헌금 : 840,000원

• 주일학교 후원금 : 1,050,000원

• 미바회 후원금 : 1,630,000원

• 감사헌금 봉헌내역 :

신영순(데레사)	10만	이현진(미리암)	20만	김지연(효주아녜스)	5만
이기순(헬레나)	5만	김재영(마르티노)	5만	서영주(스테파노)	5만
조(데레사)	2만	김태은(요안나)	5만	익명(3명)	27만

• 주일학교 후원금 봉헌내역:

진희진	5만	첫영성체평화반3기	2만	임승환(야고보)	5만
전규향(루시아)	5만	한찬희(프란치스코)	3만	이종만(루치오)	10만
구자병(안토니오)	7만	신희정(보나)	10만	이재운(다니엘)	10만
이환(F.사베리오)	5만	하유미(유스티나)	3만	김병호(사베리오)	10만
유병임(데레사)	5만	서영주(스테파노)	5만	권순선(로사리아)	5만
서은아(미카엘라)	5만	황순자(글라라)	10만	노경희(모니카)	2만
심종아(쥬리아)	10만	공순옥(요안나)	5만	이성호(대철베드로)	5만
이지연(아녜스)	10만	김진희(아녜스)	3만	방승환	5만
예찬희(스테파노)	5만	익명(4명)	15만		

2. 3월 중 · 고등부 교리반 점심 봉사자 일정표

• 봉사일정은 본당 사정에 따라 다소 변경 될 수 있습니다.
• 봉사 시간은 오전 9시 부터 오후 12시 30분 까지입니다.
• 불참 시 대체 인원을 꼭 채워 주시고, 미리 자모회장에게 연락 바랍니다.
• 중 · 고등부 자모회장 : 김혜경(베로니카) 010–3579–4582

날짜	성명(세례명)	전화	성명(세례명)	전화	지역
3월 17일	박연화(아녜스)	010–3011–4201	명수연(카타리나)	010–5574–2525	극동/우방한국
	김은영(베네딕타)	010–3788–2338	윤은주(카타리나)	010–4224–0188	
	손수임(세실리아)	010–2641–5758	이미령(마리아막달레나)	010–5439–6796	

3. 함께 기도해 주세요.

† 자비로우신 주님, 언제나 주님의 부르심에 따라 살아가려는 자녀들의 바람을 즐겨 들어주소서.

지향	소속	기도 내용	지향	소속	기도 내용	지향	소속	기도 내용
김원순(수산나)	요한지역	폐암	정점삼(베드로)	주안1동성당	심근경색	김현숙(마리아)	금정성당	치매, 뇌경색
이상순(마리아)	요한지역	갑상선암	♥ 교우분들의 기도를 희망하시는 분은 사무실로 접수해주시기 바랍니다. ♥					

지난 주간 선종하신 교우		금주간 기일을 맞는 교우	
선종일	성명 · 세례명	선종일	성명 · 세례명
2019.02.24.	최복연(루시아)	2015.03.03.	이경옥(마리아)
		2017.03.03.	최인달(미카엘)
		2017.03.03.	원대삼(요셉)
		2017.03.04.	김덕균(요아킴)
		2018.03.07.	우성수(프란치스코)
* 선종 5주기까지 기도지향이 올라갑니다.			

광고료 : 1개월/50,000원, 6개월/200,000원

* 교우와 거래 합시다 *

– 학원, 부동산, 음식, 건강식품, 생활시설 –

사고력교육센터 /초·중
지혜의 숲
*사고력독서토론논술/에세이쓰기
*한국사/세계사 : 토/일요일
*사유능력이 곧 학습능력이다!
김미카엘라 (393 - 0120)

ENA융합영어
영어식 사고훈련+지적능력함양+추론능력+표현능력
초 · 중 · 고 영어전문학원
• 최신출제경향 BIG DATA분석 (학생부 내신 · 수능심화 · 논, 구술 · 면접)
• TOEFL 평균115 · TOEFL만점자배출 · TEPS전원1급
• 외고Essay만점자다수 · 수능10년 연속 거의 전원1등급
학제간 융합(인문학+자연과학)
영어를 통한 창의적 · 통섭적 사고능력배양
(031)476–1218
영어논술, iBT TOEFL,TEPS,SAT,유학지도,언어청발
http://cafe.naver.com/enaenglishacademy

Sunny & Yessica's English
오클랜드 대학교/ 뉴욕 시립대학교 출신의 젊고 열정 넘치는 두 원장님들이 직강하는 영어!
체계적인 문법/스며드는 파닉스/원어민의 발음/스피드타식 카리스마 장기유학/외국소재대학 졸/원어민 강사/내신강사 경험으로 탄탄한 커리큘럼 구성능력1:1 맞춤별/성향별 커리큘럼 구성능력과 교감능력
궁내초/궁내중/태을초/산본중(드림센터 앞 목련우방 상가 2층) or 흥진초/화산초/흥진중(율곡 농협 중심상가 2층)
☎ 010–9505–0395

개나리 공인중개사
※산본 전지역 아파트, 주택, 상가 취급※
TEL : 031) 398–8800
13단지 개나리아파트상가
김진선 (안젤라)

한양공인중개사
산본 전지역 아파트, 주택, 상가 취급
12단지 한양아파트 상가내
TEL 031) 394-5100
박 화 자(로사리아)

든든한 세무지원군–
진평 세무회계
대표세무사
이동현(모세)
기장 · 세금신고/양도 · 상속 · 증여
부가세, 소득세, 법인세
산본역 3번출구(파리바게트 5층)
☎ 1522-5798

후 홍두깨 샤브샤브 만두전골
아귀찜
닭볶음탕 바지락칼국수
들깨칼국수 떡만두국
13단지 스파렉스사우나 2층
031–399–2263
010–5582–5694
김용현(아우구스티노) 박미경(화라)

춘 하 추 동
들깨수제비,바지락칼국수
감자옹심이,팥죽,갈비탕,
삼계탕,해물파전
산본 11단지 군포농협주차장 출구 앞
☎ 031–396–0789
010–8827–8695
최범기(다니엘), 송은화(모니카)

권가네 부대찌개
대박기원 부대찌개 / 하루영양듬뿍 밥상
일등우리아이 돈가스 / 아무지게 참치주먹밥
군포시 산본동 1061–1
현대아카데미 201호(13단지정류장앞)
☎ 031-391-5152
010-2612-5152
권 미 나(빅토리아)

청결 · 맛 · 친절
미 향 떡 집
수제왕모찌/떡케익/행사떡
류범식(세례자요한), 홍연정(소피아)
031–398–8505
010–3564–2783
(13단지 곡란중학교 정문앞)

숯불갈비코스요리 아리랑
【코스요리】 한우코스, 한돈코스, 스페셜 A, B코스
【숯불구이】 꽃등심, 와규 생등심, 생갈비, 양념갈비
【점심특선】 갈비정식, 불고기정식, 육회비빔밥, 갈비탕, 냉면
군포시 당정동 996–1(한세대학교 옆) ☎ 031.458.5080
상견례, 돌, 회갑연 | 단체연회석(10~50석) 최광덕(바오로) · 성민선(루치아)
NAVER 군포 숯불갈비 아리랑 검색

장난감 나라
장난감 도/소매점
365일 연중 무휴
장소:예전각 사거리 건너편(금정동 고가 사거리)
주소: 군포시 금정동 910–5
☎ 031-427-7335
HP.010-3630-1597
대표 : 김병준 베드로

Hyundai Oilbank
(직영) 우신주유소
안양시 동안구 호계동 1026–10
(산본고가차도 의왕방면 300M)
☎ 031–455–0574
조만호 프란치스코

주)제로쿨투어
추억을 담아 드리는 큰 그릇
가족처럼 안전하게 모십니다.
최고급 차량(아름다운 음향설비 완비)
▸ 학생 현장 학습
▸ 성지순례, 산악회, 단풍관광
☎ 010-3786-7931
담당이사 : 박성군(사도요한)

UP DOWN 업앤다운
중고차 매매상담
010-7933-7953
대표 정광민(바오로)
이유라(헬레나)

* 교우와 거래 합시다 *

– 병원, 한의원, 생활시설, 복지 –

두리이비인후과
이비인후과 전문의 2인 진료
어지러움증/ 코수술 / 편도결석
• 고려대학교 의학박사
• 고려대학교 이비인후과 외래교수
• 국립 장기이식관리센타 이비인후과 전문의
• 국립 암센타 두경부종양클리닉 자문교수
• 대한민국 미래를 여는 인물 대상 (2012년)
한숲 스포츠센타 2층 TEL. 397-7577
문준환(이냐시오) / 장원익

SOK 속편한내과
HEPATO-GASTROENTEROLOGY CLINIC CENTER
의학박사/소화기내과전문의/교수출신
원장 : 김명식, 김인한[요셉피나], 정봉주
• 위 · 대장내시경 및 용종절제술 전문병원
• 부설 건강검진센터
• 종합검진 • 보험공단검진 • 암검진
• 최첨단 각종 초음파검사,정밀 골밀도 검사
• 국가필수 예방접종
• 성인예방접종(대상포진, 폐렴, 자궁경부암)
산본동 한숲스포츠센터2층
TEL:(031)393–0068~9

ACE Dental Clinic 에이스치과
중심상가 힘 정형외과 건물 3층
단국대학교 치과보철과 외래부교수
보철과 인정의 구강악안면임플란트학회 우수회원
☎ 397–2875
은 준 영(알페리오)

바른 이 갖기
김.현.치.과
교정치료 전문치과
치열교정, 수술교정, 성장기 턱교정
산본 중심상가 중심 분수대 옆
센터빌딩 A동 4층
031) 393–2800
치의학박사, 교정인정의 김 현 안젤라

김경중 내과의원
만성질환 관리
(고혈압, 당뇨병, 고지혈증 등)
진료시간 : 평 일 09:00~18:30
토요일 09:00 ~ 13:00
산본시장 사거리 (생생당약국옆 2층),
래미안하이어스@상가 신한은행 건너편
☎ 394-1919
원장/내과전문의 : 김경중(마르티노)

사암아침 한의원
• 진료안내 : 월요일 휴무
화~금 06시~17시
토 06시~14시
• 일요일, 공휴일, 월요일 휴무
13단지 정류장앞 031) 393-5090
원 장 : 전상규(마태오) / 박수미(엘리사벳)

화통한의원
감기,비염,통증,중풍,비만,성장,
부인,소아,류마티스,베체트병,
크론병,루푸스,각종 암
군포시 금산로 112,1층(덕원빌딩,산본동)
산본사거리 근처
☎ 031)391-7576
원장 이준영(판탈레온)

장정 한의원
장부 경락 원리와 원칙에 따라
진단하고 공식을 따른 원인 치료
래미안 아파트 맞은편 산본시장 입구 2층
☎031)395-1075
원장 : 박상현(안드레아)

Oracle 오라클 오라클피부과의원 산본점
(구, 드림필피부과와 같은 원장진료)
• 급만성 피부질환(아토피,무좀,건선,여드름,피부암) • 백반증 엑시머광선 치료
• 주름울트라리프팅, 보톡스필러, 쁘띠미용성형술 • 비만클리닉, 지방흡입수술 • 탈모클리닉, 모발이식수술
• 레이저(점,검버섯,사마귀,문신),IPL,기미레이저토닝,흉터프락셀, 여드름근치술
한숲사거리 스포츠센타 맞은편 신원타워빌딩3층
☎ 398–1931~2, www.dfskin.co, sb.oraclelinic.com
피부과전문의, 의학박사 차형기(베드로)

가톨릭 임마누엘
결혼정보 44년 전통
초혼, 재혼 전문
명동성당 정문 한국 YMCA 504호
02) 757-3343
이 수산나

산본요양원
♥ 어르신을 가족처럼 ♥
13단지입구 버스정류장앞
☎ 031-393-8811
원 장 문홍민(룰로)
부원장 오승진(리베라따)

열린연세정형외과
안양에서 이전개원
관절 · 척추 · 전문치료 · 수술· 도수 · 물리치료
(위치) 산본 이마트 옆 투데이몰 뒤쪽 건물 센트로601, 4층
☎ 1811-0807

Thank You 오땡큐 천연염색
✔ NO암모니아,냄새없음.
✔ 새치염색.
✔ 천연헤나100%.
✔ 두피마사지. 모발케어.
오땡큐산본3호점 ☎ 393-9933
삼성래미안122동 건너먹자골목200M
유경자(로사) 010–8758–6204

두피 및 모발 건강을 생각하는
조&김 헤어
13단지 우성미성프라자 2층
☎ 031–392–0896
원장 조소연(세실리아)

Arcadia
천연·발효액 비누
클린징, 청소년 여드름,
성인여드름, 건성, 홍조
www.arcaskin.com
☎ 010–2019–7016
전용준(안드레아), 한명진(유스티나)

"교우들 서로서로 거래 합시다"

〈믿음 · 신용 · 친절을 실천 합시다.〉

수 학 과 외

수학전문 강사 / 서울대
입시학원 고등부 및 경시대회 경력 다수
문 · 이과 내신 · 수능 · 적성 지도가능!
과학탐구영역 지도 가능!
민지영(이사벨라) · 송덕환
☎ 010-7117-1955

고 향 떡 집

돌떡, 백일떡, 개업떡, 편육
잔치떡, 폐백일체
본오동 814/신한은행 앞
☎ 419-0991 / 016-9770-5879
안익환(사도요한), 김정미(바울라)

비만 전문 클리닉

S라인 미모! 느낌아니까!
중앙동 롯데백화점앞 영풍빌딩 3층
☎ 402-3361
미 모 산 부 인 과
원장 원찬연(스테파노)

죽이야기 고잔점

Take-Out!
모든메뉴 포장, 배달됩니다.
연중무휴, 명절에만 쉽니다.
고잔동 네오빌 615동앞
☎401-6263 / 010-9151-3584
현몽주(바오로) · 김봉남(마리나)

우석 공인중개사

상가 · 다가구 · 전, 월세 · 매매
본오1동 722-12 반월공원 사거리
☎ 502-2002 / 011-663-9118
대표/공인중개사 강미원(말가리다)

상큼한 치과

진료과목 : 레이져 잇몸성형, 임플란트
교정, 치주, 보철
본오동 우성아파트 맞은편 3층
☎ 415-2828
원장 이성욱 다미안

홍삼 · 인삼세상
(신안 1차 후문 맞은편)

▶ 구증구포 홍삼액
▶ 수삼 / 건삼류 일체
▶ 한약재료(건강식품위주) / 꿀
▶ 홍삼사탕류 일체/ 건강차/ 건강환 일체
☏ 031-416-6115 / 010-8034-8115
최 정 자 (베로니카)

자미한의원

비염 · 축농증 · 성장 아토피
비만 · 갱년기 클리닉
혈행 개선을 위한 혈관레이저 시술
본오동 880-3 상록이비인후과 앞
☏ 031) 408-8877
원장 민웅기(바오로)

신안산 공인중개사

빌라, 상가, 다가구, 전 · 월세 매매
본오1동 885-6, 본원초 사거리
☎ 418-8982 / 010-2344-0309
공인중개사 정인순(소화데레사)

중고 자동차 성실상담

믿음을 드리겠습니다!
중고차 사실분 · 파실분 · 할부
신차 · 폐차 · 자동차보험
☎ 010-8412-6285
박상인(빈첸시오), 박용숙(카타리나)

무한대첫나라
무한리필 샤브샤브 전문점

상록수 점 오픈!!! 무한리필 샤브샤브!
평일 점심, 저녁 특선!
본오1동 829-1(구 소담체)
☎ 415-1988 / 010-9557-1988
최호(베드로) 이지영(아녜스)

이브자리(본오점)

예단, 혼수, 침구 전문
상록구 본오동 870-8
(신안 1차 후문 맞은편)
☎ 502-0900
한선진(베드로) · 남궁진(카타리나)

레베카 통가죽 공예

1.2.3. 단계별 정규강좌
가죽 카빙수업 / 1,2급 자격증 발급
본오동 666-15번지, 2층
☎ 010-5567-1758
홍승희(가밀라)

⊙ 발라바묘원 ⊙

안산시 부곡동 소재 개인묘원
교우 친절히 상담
부부, 가족묘, 화장, 봉안 하실분
☎ 010-6272-6214
강 발라바

Moon Hair

교우분들 펌, 염색 시술시
클리닉 서비스 !!!
본오2동 827-9 / 시골순대 건너
☎ 031-415-0815 / 010-9295-8171
문정민(마리아)

공 부 방

초등 전과목, 중등 영/수
내신대비 철저관리
010-5650-8511
김은미(젬마)

꿈의 숲 어린이집

독일 발도로프
전문 교육기관

보육대상 : 0세~7세
본원초교후문앞
김경애(아녜스) ☎ 010-7275-9964

독일어 과외 / 유학 컨설팅

현지인과 SKYPE 화상수업
1:1 온라인 수업을 통해 기초 문법부터 단단히!
의대/ 약대/ 음대 진학 상담
원서접수 및 서류작성 대행
☎010-7619-1495
권보연 베로니카

상 록 수 소 식 란

✝ 본당 전례부 단원모집 안내

◆성가대

미사전례에 함께하실 성가단원을 모집합니다.
11시 교중미사에 주님께 찬양 돌리는 성가 봉사로 신앙생활에 새로운 활력소를 느껴 볼 수 있는 성가단원에 교우여러분의 많은 관심과 참여 바랍니다.
문의 : ☎ 010-3870-2781 / 성가대

◆제대회

미사 준비와 제대봉사를 하는 제대회에서 회원을 모집합니다.
함께해주실 자매님들의 많은 참여 바랍니다.
문의 : ☎ 010-9243-3439 / 제대회

◆독서단

미사전례에 함께해줄 독서단원을 모집합니다.
하느님 말씀을 봉독하며 미사에 참여하는 독서는 교우여러분에게 많은 은총을 선물할 것입니다. 교우여러분의 관심과 참여 바랍니다.
문의 : ☎ 010-4790-3242

※ 본당 전례에 함께하실 분들의 많은 관심과 참여를 바라며 수녀님 또는 사무실로 문의 하셔도 됩니다.

양촌성당
티없이 깨끗하신 성모성심

- 연중 제8주일 -

◘ 전입 오신 교우 환영합니다.

	성 명	세례명	교우	주 소
1	권정영	M.막달레나	3	칠보 522-1201
2	이희경	엘리사벳	1	딜라이트 514호
3	홍순월	소화데레사	1	칠보 609-1202

➥전입 교우의 연락처는 사무실에 문의해주시고, 구역 반장님들께서는 방문하셔서 환영인사 부탁드립니다.

◘ 감사헌금 봉헌하신 분

성 명	금 액
김관영(베르나르도), 김서영(보나)	제대초 봉헌 100,000
김은경(안젤라)50,000	양영근(요한) 100,000
이정민(율리안나)100,000	임성훈(요한) 130,000
김행훈(시몬)200,000	홍사문(루시아) 50,000
한승교(디모떼오)50,000	이광원(알벨,또)100,000
최영선(데레사)50,000	조성천(방지거) 100,000
김태형(베드로까니시오)100,000	
합 계	1,130,000

◘ 예비신자 교리반 안내

2019년 부활 세례반		
주 일	오전 9:30 (1층 105호)	조 프란치스코

◘ 전례 및 청소봉사 안내

구 분	봉 사 날 짜	구 역
이번 주	3월 2(토) ~ 3월 8일(금)	거산-1
다음 주	3월 9(토) ~ 3월 15일(금)	삼악-1

◘ 본당 전례 안내

기일 미사	매월 첫 번째 수요일 10:00
성시간 미사	매월 첫 번째 목요일 19:30
성모 신심미사	매월 첫 번째 토요일 10:00
환자 봉성체	매월 두 번째 목요일
찬양 감사미사	매월 두 번째 화요일 10:00
유아세례	3,6,9,12월 첫 번째 토요일 저녁미사 후

◘ 2019년도 수입/지출현황 (2월 18일~2월 24일)

수입항목	수입액	지출항목	지출액
교무금	4,690,000		
주일헌금	4,631,000		
감사헌금	1,130,000		
과년도교무금	70,000		
합 계	10,521,000		
미사예물	1,200,000		
	전액교구송금		0
잔 액 : 93,123,480			
본당 부채 현황 : 신협 대출금 오천만원			

한국 천주교 순교자 박물관 '다시 쓰는 기해일기' 전

서울 절두산순교성지 내 한국천주교순교자박물관(관장 원종현 신부, 이하 박물관)은 2월 16일부터 5월 31일까지 기해순교(박해) 180주년을 기념하는 '다시 쓰는 기해일기' 전을 개최한다.

박물관 1층에 마련되는 '다시 쓰는 기해일기' 전은 한국 천주교회 103위 성인 중 70위에 이르는 기해박해 순교성인의 행적이 담긴 사적 '기해일기'를 중심으로 1839년 기해박해를 집중 조명한다. 전시 구성은 '조선교회, 보편교회의 일원이 되다'와 '순교자들의 이야기를 기록하다' 그리고 '기해박해 순교자들의 열망이 실현되다'의 세 부분으로 이뤄진다.

전시와 함께 '오늘의 기해일기'라는 관람객 참여 공간이 마련돼 '기해일기' 속 순교자들의 생생한 행적이 담겨 있는 문구를 관람객이 직접 꺼내 읽고 간직함으로써 기해년 교우들의 신심을 생각해 보는 기회도 제공된다.
같은 시기 박물관 지하 1층에서는 고(故) 김수환 추기경 서거 10주기 특별전 '소명'(召命)을 전시한다.

교우와 거래합시다.

성모 수 메디컬 내과전문의 • 소아과전문의 위 • 대장내시경, 공단검진 일요일 진료 이수 프라자 3층(경기서적 건물) ☎294-7502 원장 이승현(니콜라오)	**서울 수 치과** 국민은행 서수원지점 4층 ☎207-2828 원장 홍순찬(마르티노)	**지혜의 숲** 생각의 불꽃/사유의 즐거움 초 • 중 연령별 사고력 교육 에세이 쓰기 LG빌리지 주 상가 3층 ☎ 227-6569 원장 문도희(마르가리타) 이광재(베드로)	**몸 펴기 생활운동** 몸의 균형을 바로잡아 두통.목.어깨.허리.무릎등 통증을 완화시킴 ☎ 010-5157-3707 최길순(세실리아) 차광국(루치오)
럭키 공인중개사 LG빌리지/칠보마을/호매실지구 아파트/분양권/상가/토지/투자 무엇이든 상담 환영합니다! LG 1단지. 칠보6단지 정문 앞 ☎ 292-7788 유선태(발렌티노)	**호매실 병천순대** 병천순대, 소머리국밥, 머릿고기, 굴 국밥 등 호매실 파출소 옆 이 스페이스 시티원 210호 ☎ 292-8253 서만석(베드로) 이경미(엘리사벳)	**서수원 숯불 갈비** 착한가격 모범업소 경기도 대상 수여 쌈밥정식/고기류 일체 ☎291-7798 LG빌리지 1~2단지 사이 청석골 약수터 앞	**청 춘 면 가** 직접 제면하는 맛있는 국수 (맛있소/맛있닭/맵소/맵닭) LG빌리지 4단지 후문 앞 ☎ 298-9934 2호점 : 장안구 조원동357 ☎ 241-9994 공준권(마르티노) 이병임(데레사)
수원역 자동차 **운전 전문학원** "안전운전의 길잡이" 수원역 뒤 평동 대로변 ☎ 296-9696 www.driverschool.co.kr 민영애(마리 데레사)	**쌍용 자동차** 티볼리(2륜,4륜),코란도C 렉스턴 스포츠 G4 렉스턴(5,7인승) 투리스모(9,11인승) ☎ 010-5503-7654 장동규(안젤로)	**세인트 마리** **여성 병원** 산부인과. 부인과. 내과 소아과. 건강검진. 종합검진 위.대장 내시경 여의사 선택 진료 가능 서수원 홈플러스 맞은편 ☎ 289-3000	**DR 판촉 클럽** 회사,행사,개업 판촉,기념,답례품 전문 소량, 대량, 공장직영 수건, 텀블러, 볼펜 물티슈, 수첩 등 빠른 전화상담 받으세요! ☎ 1899-7702 www.doranggift.com
생각하는 **아이들 학원** (수학 / 과학 전문) 초등. 중등. 고등부 전문 1:1 맞춤 수업 ☎ 010-6360-2777 ☎ 010-4781-5008 정옥희(크리스티나) 서정원(스테파노)	**영어 공부방** 원리를 알면 영어가 쉬워집니다! 전 학년 상담환영 엘지빌리지 3단지 ☎ 010-8298-2347 김혜주(효주아녜스)	**최고의 수학** (해법수학,셀파수학) LG빌리지 주 상가 4층 ☎227-8114 원장 정윤숙(에스텔)	**MTA 아이스타 태권도** 유치부 • 초등부 수련관 연령별 맞춤 수업 5단지 주공프라자 3층 ☎ 278-9999 임진배(아드리아노) 심미례(마리아)

"예, 저 여기 있습니다.!"

자부회 회장 홍우길 미카오

엊그제 관리장님과 예비신자 모집 현수막을 옮기면서 문득 저의 2010년이 생각났습니다.
2010년, 세례를 받고 마치 세상의 모든 구원을 다 받은 것처럼 들떠 있었던 저는 사실 통신교리를 통해 세례만 받았지 그야말로 생 초보신자로 누가 성당일에 대해 물어보면 그저 웃거나 "예" 하는 것밖에 없었습니다.
어느 형제님이 "세례 언제 받았지? , 이제 레지오도 해야지?" 하고 만나니 건네면 "아~ 성당 다니려면 레지오를 해야 되나 보다' 라는 생각에 "예" 하고 덜컥 레지오에 입단했고 "독서할 사람이 부족한데 한글은 읽을 줄 알지?" 하면 성서 독서 모임인 줄 알고 덜컥 "예" 했다가 미사중 제단에 올라가 성경 말씀을 읽는 것인 줄 그제야 알고 깜짝 놀랐었습니다. 그렇게 레지오, 독서단, 해설단에서 봉사했고 구역 모임에 나가게 되면서 여러 형제님들을 만나 뵙게 되었지만 대부분 저보다 연배가 높으신 분들이거나 10살 이상 어린 청년들이어서 마음을 터놓고 이야기 할 만한 제 또래의 사람이 없는 것이 못내 아쉬웠습니다.
낯설어 레지오도 그만두고 매주 유아방에서 미사를 드린후 서둘러 집에 오곤하는 생활이 이어졌습니다. 그러다 본당 행사를 앞두고 주차장 청소를 하던 중 어느 형제님이 주일학교에 자녀를 보내는 아빠들이 모여 봉사하는 단체가 있으니 가입해 보는게 어떻겠냐는 제의를 하셨고, 뭔지 모를 끌림에 의해 선뜻 가입을 하였습니다. 그렇게 자부회와 인연을 맺고 2년이 지난 지금은 생김새도 이름도 다르지만 마음은 같은 형 동생이 15명이나 생겼습니다.

자부회 형제들과 같이 미사를 드리고 주차봉사나 청소봉사 후 친교 모임을 가지며 느낀 점은, 의외로 30~50대 아빠들이 신앙이나 자녀 관계에 대해 진지하다는 것입니다. 표현에 서툰 아빠들이다 보니 그냥 아이를 따라 성당에 온 것처럼 보이지만, 사실 그 어떤 물질적 행복보다 신앙 안에서의 자녀들의 행복을 바라며 신앙의 유산을 물려주는것이 무엇보다 중요하다는 것을 아빠들은 절실하게 느끼고 있었으며 그 행복을 위해 노력하고 있었습니다. 또 남자들이 모여 흔히 하는 정치, 경제, 스포츠 이야기를 뒤로하고 신앙생활이나 가정과 사회생활에서 얻은 지식이나 경험등을 나누며 서로를 응원하고 다독이며 지금까지 경험하지 못한 새로운 신앙 공동체를 만들고 있습니다. 이러한 마음을 가진 아빠들이 모인 단체에, 그것도 내가 그토록 찾던 같은 또래의 사람들로 구성된 모임에 저도 있다는 것이 얼마나 행복하고 자랑스러운지 모릅니다. 그리고 이러한 사람들 사이로 저를 이끄신 하느님께 감사 합니다.

엠마오 신앙 강좌를 들으며 길지 않은 저의 신앙생활을 되돌아 봅니다.
하느님께서 **"너 어디에 있느냐?"** 하고 물으셨을 때에 부끄럽거나 두려워하지 않고,
"예, 저 여기 있습니다" 하는 마음으로 받아들였는데, 하느님께서는 저를 밝은 곳으로 조금씩 인도해 주셨습니다. 만약 그때 제가 "예" 를 하지 않았다면 지금의 저는 어디에 있을까요?
이제 곧 사순시기입니다. 우리를 위해 희생하신 예수님을 생각하며 우리에게 들려오는 하느님의 말씀에 어떻게 대답해야 할지 묵상해 봅니다.

여성소공동체 지역·구역·반장, 동대표 명단

1지역장 유희순(사비나)

동 일 신우영(데 레 사)		금호3차 이남경(유스티나)	
1반	채교숙(엠마누엘라)	1반	박수진(안나마리)
2반	전민영(페브로니아)	2반	윤영희(루 시 아)
3반	한경자(헬 레 나)	3반	이진호(엘리사벳)
4반	지명연(이사벨라)	금호2차5-1 염명애(베로니카)	
5반	이진이(헬 레 나)	1반	권현자(율리안나)
성우1차1 박지혜(세라피아)		2반	최미숙(모 니 카)
1반	이혜경(스테파니아)	3반	심영애(데 레 사)
2반	이미연(아 가 다)	금호2차5-2 김광숙(실 비 아)	
3반	오서연(글 라 라)	1반	한정자(헬 레 나)
4반	정희정(데 레 사)	2반	강효숙(율 리 아)
성우1차2 오은정(안 젤 라)		3반	최영자(로 사)
1반	김미영(마 리 아)	성우3차1 이인하(로 사)	
2반	최경임(레 지 나)	1반	김순자(벨라뎃다)
3반	윤보영(요 한 나)	2반	안은순(비비안나)
4반	정승은(베로니카)	3반	하승지(마 틸 다)
레이크포레 김경희(카타리나)		성우3차2 김정희(아 녜 스)	
1반	김신영(데 레 사)	1반	김상은(율리안나)
2반	김태은(비비안나)	2반	고혜경(율리안나)
3반	홍성주(데 레 사)		

2지역장 정혜숙(데 레 사)

성원3차1 민혜정(베로니카)		쌍용2차2-2 권욱열(수 산 나)	
1반	박순이(레 지 나)	1반	강화영(안 나)
3반	고명숙(글로리아)	3반	이명희(바실리사)
동대표	윤정희(세실리아)	쌍용2차3 박영숙(마리아막달레나)	
성원3차2 신은희(베로니카)		1반	이수진(아 델 라)
1반	심미정(레 지 나)	2반	박수연(헬 레 나)
2반	온윤수(가브리엘라)	3반	김주현(유스티나)
3반	이인규(마 리 아)	4반	유은혜(아 가 다)
4반	나양금(실 비 아)	숲 속 이청재(엘리사벳)	
동대표	이규선(엘리사벳)	부구역장	진혜민(베로니카)
동대표	이계선(리베리타)	1반	박수희(에우프라시아)
동대표	김정순(젬 마)	3반	이민주(안 젤 라)
성원3차3 김명순(베로니카)		4반	나문용(클레멘시아)
1반	최정숙(카타리나)	성원3차4 김정희(수 산 나)	
2반	김영혜(유스티나)	1반	우연화(수 산 나)
3반	서정희(안젤라메리치)	2반	홍순례(요 안 나)
동대표	박정영(아 녜 스)	3반	이영희(세실리아)
쌍용2차2-1 한혜경(요셉피나)			
1반	김은정(아 가 다)		
2반	신영주(소 피 아)		

3지역장 이선희(데 레 사)

금호1차1 이복례(스테파니아)		쌍용2차1-1 김미경(프란치스카로마나)	
1반	이지민(데 레 사)	1반	홍영실(로사리아)
2반	주은좌(에밀리아나)	2반	김소영(논 나)
3반	가와라노히로코(로셀리나)	3반	손정자(마 리 아)
4반	김명옥(젬 마)	쌍용2차1-2 권애자(아 가 다)	
금호1차2 송희선(세 레 나)		1반	박근숙(소 피 아)
1반	장경선(미카엘라)	2반	최윤정(미카엘라)
2반	임주미(빅토리아)	4반	송세은(엘리사벳)
3반	선윤미(스 텔 라)	현대홈타운 강정임(안 나)	
4반	이원미(크리스티나)	1반	윤현자(마 리 아)
금호4차 서수남(세실리아)		2반	정지순(율리엣따)
1반	조선희(글 라 라)	3반	심미자(데 레 사)
2반	강인영(젬 마)	4반	최소영(엘리사벳)
3반	김정아(데 레 사)	5반	최현숙(말가리다)
삼성쉐르빌 최은숙(세라피나)		6반	이명례(안 나)
1반	오은석(안 젤 라)	아이파크3 양미진(안 젤 라)	
2반	김미란(프리스카)	1반	심문숙(다니엘라)
3반	권선영(마 리 아)	2반	명정인(루 시 아)
성우2차 정명숙(루 치 아)		3반	허석애(아 녜 스)
1반	최희애(유스티나)	4반	김명자(마 리 아)
2반	송현애(세실리아)	5반	윤영순(데 레 사)
3반	손혜영(율리안나)	6반	김주연(레 이 첼)
4반	조혜열(이 레 네)		

5지역장 김정아(마 리 아)

동보1 김종숙 (베로니카)		롯데3 장동희(마 리 아)	
1반	이경옥(율리안나)	1반	한경애(요 안 나)
2반	김영순(레 지 나)	2반	윤지현(아 델 라)
3반	허정희(세라피나)	3반	채명숙(율리안나)
동보2 이해정(가브리엘라)		롯데4 장혜란(베로니카)	
1반	김성순(에 디 타)	1반	유수정(크리스티나)
2반	소영진(미카엘라)	2반	김숙란(임마누엘라)
3반	이미영(모데스타)	3반	한현정(요셉피나)
아이파크2 우해영(카타리나)		4반	조수윤(에 디 나)
1반	임효선(카타리나)	5반	김영희(글 라 라)
2반	정덕자(테 클 라)	성원5차1 장소영(마르가르다)	
3반	최규숙(헬 레 나)	1반	이선영(소 피 아)
4반	윤미희(아 녜 스)	2반	박소영(아 녜 스)
롯데1 장선희(아 녜 스)		3반	박경희(소 피 아)
1반	신희숙(미카엘라)	4반	정미연(글 라 라)
2반	김필지(마 리 아)	성원5차2 박초원(세실리아)	
3반	최진원(마 리 아)	1반	김정숙(카타리나)
롯데2 한성혜(로사리아)		2반	신수진(헬 레 나)
1반	임재원(희순루치아)	3반	최현희(글 라 라)
2반	이미영(루 치 아)	4반	우영혜(요셉피나)
3반	이원순(아 녜 스)		
4반	임하정(노 엘 라)		

여성소공동체 지역・구역・반장, 동대표 명단

4지역장 한순옥(미카엘라)

현대프레미오 장현숙(소사세실리아)	
1반	남영희(마 틸 다)
2반	이선화(가브리엘라)
3반	한만옥(수 산 나)
힐스테이트1 이미경(율리안나)	
1반	이도은(도미니카)
2반	조병엽(체칠리아)
3반	박정윤(골 룸 바)
힐스테이트2 황정희(베로니카)	
1반	이선정(세실리아)
2반	박주원(마리안나)
3반	정상임(안 나)
힐스테이트3 박혜원(비비안나)	
2반	이봉진(아나시아)
3반	하춘옥(수 산 나)
힐스테이트4 조지은(아 녜 스)	
1반	정순임(안 젤 라)
2반	김지선(안 나)
3반	김희생(프란치스카)
꿈에그린1 임월순(엘리사벳)	
1반	이정남(베로니카)
2반	손소영(세실리아)
3반	백선주(오틸리아)
4반	이광숙(엘리사벳)
꿈에그린2 서영석(안젤라)	
1반	서영희(베 레 나)
2반	지서영(라파엘라)
3반	김용한(세실리아)
SM삼성 안선자(드 보 라)	
1반	최중임(안 젤 라)

금호5차1 김기영(글 라 라)	
1반	김정미(바 틸 다)
2반	이갑임(엘리사벳)
3반	손명숙(바 틸 다)
4반	정다운(안 나)
금호5차2 장정심(베로니카)	
1반	방은주(안 젤 라)
2반	김자희(율리안나)
3반	이미경(세실리아)
금호5차3 김옥랑(아 가 다)	
1반	오선옥(미카엘라)
2반	오봉순(글 라 라)
3반	권태완(카타리나)
4반	김정복(아드리아)
벽산1 김종숙(로 시 나)	
2반	박지원(젬 마)
5반	황자현(카타리나)
동대표	마연희(소 피 아)
벽산2 김선영(마 리 아)	
1반	박재란(젬 마)
2반	김영분(보 나)
3반	강난아(골 롬 바)
4반	강석희(안 젤 라)
풍산 박승순(에밀리아나)	
1반	강미선(미카엘라)
2반	이영종(헬 레 나)
3반	이경미(로 사)
4반	양태연(마 리 아)

6지역장 김옥숙(세실리아)

쌍용3차1 박영희(율리안나)	
1반	손정희(율 리 아)
2반	전민영(페브로니아)
쌍용3차2 이영숙(아 녜 스)	
1반	박순필(소 피 아)
2반	이광숙(로 사)
3반	엄해숙(마 리 아)
아이파크10-1 진 희(로 사)	
2반	정은선(마르띠나)
3반	이명희(안 시 아)
4반	최현정(로 사)
5반	박수미(로 사)
아이파크10-2 양미혜(사 비 나)	
1반	서영주(소화데레사)
2반	박혜자(요 안 나)
3반	박선희(카타리나)
4반	정은희(글 라 라)
5반	박수자(레 지 나)
6반	양미혜(사 비 나)
7반	양점순(세실리아)
성우5차 김정숙(레 지 나)	
1반	이화숙(라파엘라)
2반	손승희(로 사)
3반	최윤정(헬 레 나)
4반	권연희(헬 레 나)

센트럴아이파크1장종란(스콜라스티카)	
1반	윤정미(베로니카)
2반	홍주연(엘리사벳)
3반	권지숙(미카엘라)
4반	민경심(마리스텔라)
센트럴아이파크2 문정원(실 비 아)	
2반	정미혜(막달레나)
3반	임현숙(글 라 라)
4반	안수자(마 리 아)
센트럴아이파크3이미선(아 녜 스)	
1반	인지민(힐데가르드)
2반	위경애(리 디 아)
3반	김경자(율리아)
4반	배선희(로 사)
5반	김영숙(에 디 냐)
아이파크5-1 전진복(호 산 나)	
1반	이지선(에 디 타)
2반	권수진(수 산 나)
3반	임명화(모 니 카)
아이파크5-2 김 숙(엘리사벳)	
1반	정영희(스 텔 라)
2반	이경희(안 나)
3반	박미정(이사벨라)
4반	문미형(마 가 렛)

7지역장 정경혜(아 녜 스)

쌍용1차1 이영숙(마리안나)	
1반	원정희(글 라 라)
2반	최영순(바 울 라)
3반	이군자(율리안나)
쌍용1차2 이상봉(유스티나)	
1반	김문정(글 라 라)
2반	박은희(글 라 라)
3반	이숙자(글 라 라)
4반	유영애(아 가 다)
쌍용1차3 최영희(사 비 나)	
1반	이명숙(마 르 타)
2반	김혜경(세 레 나)
3반	고숙희(요안나엘리자베스)
쌍용1차4 임영순(데레사)	
1반	곽희숙(젤뚜르다)
2반	이혜경(보 나)
3반	황인순(베로니카)
4반	최학희(엘리사벳)
두산2 정임순(율 리 아)	
1반	이명순(세실리아)
2반	김영숙(미카엘라)
4반	박찬남(글 라 라)

LG1정주란(율 리 아)	
1반	서동조(글라라)
LG2박혜현(글 라 라)	
1반	이현주(헬 레 나)
2반	노세은(아나스타시아)
LG3 이영림(엘리사벳)	
1반	이혜영(베로니카)
2반	김연주(안 젤 라)
LG4 유지순(글 라 라)	
1반	이현서(아나스타샤)
2반	박혜숙(도미니카)
3반	오현정(유스티나)
LG5 강지민(율 리 아)	
1반	최정숙(요 안 나)
2반	이순복(정희바르바라)
3반	김향리(세실리아)
두산1 최순이(세 레 나)	
1반	김미진(아드리아나)
2반	김승빈(도미딜다)
3반	이수정(가브리엘라)
4반	노승례(엘리사벳)

단체소식 및 공지사항

◈ 직암산악회 산행

- 일시 : 3/04(월) 오전 7시 30분 성당 출발!!
  오전 7시 35분 상현농협앞
- 산행지 : 조봉산(충청북도 괴산군)
- 준비물 : 월동산행 장비지참 (아이젠등)
- 문의 및 회비 : 010-2825-6876
  회비 25,000원(중식제공!!!)
- 산행신청 : 인터넷 "다음카페" 에서
  한글주소 "직암산악회" 에 10일전 공지예정
  (댓글로 좌석 확인 신청 바랍니다.)

모집합니다

◈ 국악교실 무료강습생 모집

- 성가, 민요, 장구 : 수요일 15:00, 20:00
- 단소, 소금, 대금 : 수요일 14:00, 19:00
- 개강과 등록 : 3/06(수),수업시간
- 수강자격 : 매일 1시간 이상 연습가능한 교우
- 문의 : 총무 010-4733-5301

◈ 상현동 소화 꽃꽂이반 개설 (초급반)

- 개강 : 3/07 (매주 목요일) 오후 2시
- 대상 : 제대 꽃꽂이에 관심이 있는 가톨릭신자
- 교육비 : 월100,000원(재료비포함)
- 문의 : 성당사무실

◈ 홍보부 위원 모집

- 모집 : 사진 촬영(○명)
  편집 기자(○명)
- 신청 및 문의 : 010-9274-5436

◈ 34기 예비신자 모집 안내 (주1회)

- 교리반 : 화요일(성인) - 저녁미사 후(8시20분)
  주 일(성인) - 오전 9시
  주일(중고등부) - 오전 9시 미사
- 세례식 : 성모승천대축일(8월 15일)예정
- 문의 : 010-2766-8751

⌖ 전입을 환영합니다!!! ⌖

	성 명	세례명	주 소	구역
1	공지은	수 산 나	성원쌍떼빌 223-1801	성원3차1
2	신원철	사무엘	성원쌍떼빌 225-802	성원3차2
3	홍소연	엘리사벳	센트럴아이파크 108-502	센트럴아이파크1
4	김세희	안 나	센트럴아이파크 107-204	센트럴아이파크3
5	강도원	스테파노	쌍용A 174-501	쌍용2차1-2

* 주임신부님 전입자면담
(매주토요일 오후 2시 부터)
* 전입자면담 후 구역 · 반으로 편성됩니다.

⌖ 우리들의 정성 (2/18~2/24) ⌖

구 분	금 액
연중 제7주일 헌금	10,670,650
부채상환을 위한 2차 특별헌금	3,630,000
합 계	14,300,650
교무금(과년도포함)	16,386,000
건축헌금	500,000

감 사 헌 금

김현준(스테파노) 10만원 / 이민수(요 셉) 10만원
최영규(요 한) 1만원 / 조성순(안 젤 라) 10만원
박정미(세실리아) 5만원 / 정기옥(카타리나) 10만원
심선보(크리스티나) 5만원 / 윤상준(크리스토퍼) 5만원
배지형(루 치 아) 5만원

부채내역 교구공납금 : 2013년~2016년 1,200,000,000원

⌖ 미사참례율 ⌖

연중 제7주일 (2월 24일 현재)	
세 대 수	3,420세대
신 자 수	9,271명
미사참례수	2,868명
미사참례율	30.94%

심곡영어 교습소
(초, 중등영어 전문)
주소 : 상현동 107-14
(벽산아파트 정문앞 상가1층)
조은성 (이레네)
☎ 031-261-3405

선분당선 참숯구이
주소 : 상현동 64-2
(상현2동 주민센터 옆)
☎ 031-261-9339

진짜돼지
위치 : 상현역 2번 출구
뒤편 광교리치안1층
김태섭 (시 몬)
☎ 031-216-6526

교무금 통장 계좌번호 : 우리은행 1006-301-215324 천주교수원교구유지재단

연중 제8주일 2019년 3월 3일

서 신 성 당

(바다의 별이신 성 마리아)

㊐18555 화성시 서신면 싸리재길 70
사무실 : 357-9698 / 팩스 356-9496
E-mail: seosin@casuwon.or.kr

복음화 목표

1.평일 미사 참례 생활화
2.가정 아침 · 저녁기도 생활화
3.가정 성화 운동 전개
4.교회내 취약층 관심 증대

그리스도의 사랑으로 세상에 나아가는 공동체 | 지속적인 말씀과 성사생활을 통한 신앙의 재발견

53. 사도좌란 무엇인가요?

사도좌는 로마 주교인 교황의 의자입니다.
교황은 베드로 사도의 후계자이기에 사도좌라고 부릅니다. 이 의자를 또한 성좌라고도 합니다. 이는 왕이 왕좌에서 자기 백성을 다스리고 돕고 판결하는 것과 비슷합니다.

책임자

보통 사도좌라고 말할 때, 기본적으로 의자만을 의미하지는 않습니다.
사도좌는 교회를 위한 행정의 중심입니다. 그래서 우리말로는 교황청이라는 표현을 더 많이 사용합니다.

만일 교황이 선종하거나 베네딕토 16세 교황처럼 사임하면 그 자리는 공석Sede vacante이 됩니다. 그때 사도좌는 모든 추기경이 함께하는 하나의 기구로서 새 교황을 선출할 때까지 교회를 다스립니다. 이 경우에는 시급한 문제들만 다룹니다. 그 밖의 일에 대한 처리는 새 교황이 나올 때까지 기다려야 하지요.

사도좌의 문장은 열쇠 두 개가 교차한 형태입니다. 그 열쇠들은 예수님이 베드로에게 주신 열쇠를 상기시키지요. 열쇠 위에는 삼중관(티아라tiara)이나 교황의 특별한 주교관(미트라mitra)이 있답니다.

바티칸인가, 사도좌인가?

국제 협약에 따라, 사도좌는 다른 나라들과 외교 관계를 맺을 수 있는 법률 주체입니다. 하지만 사도좌 그 자체는 국가가 아닙니다.

그래서 사도좌의 지위는 아주 독특합니다. 물론 바티칸 시국은 하나의 국가입니다. 이 국가는 사도좌가 대표하지요. 그래서 바티칸이 뭔가를 결정했거나 뭔가를 원하지 않는다는 말을 들었다면 그 말은 거의 언제나 사도좌가 뭔가를 결정했다거나 반대했다는 뜻입니다.

바티칸 시국보다 사도좌가 교황의 국제적 외교 관계의 주체인 것은 역사적인 사실과 관련이 있습니다. 1870년에서 1929년 사이에는 교황의 영토인 교황령이 점령당했기에 교황에게는 공식적으로 영토가 없었습니다. 하지만 그 기간에는 사도좌는 많은 나라의 외교 관계를 계속 유지했습니다. 1929년 라테란 협정은 사도좌가 독립 국가인 바

티칸 시국을 지닌다는 사실을 명기했습니다.

중재자인 교황

왜 국가들이 교회와 외교 관계를 맺으려 할까요?
그것은 사도좌가 어떤 기관보다 더 좋은 정보를 갖고 있기 때문입니다. 사도좌에게는 세계 도처에 있는 지역 교회와 선교사들을 통해 많은 정보가 들어 옵니다.

또한 전 세계의 많은 국가들이 인권에 대한 사도좌의 입장을 높이 평가하기 때문이기도 합니다. 그리고 사도좌가 정부나 정당에 대해 중립적 입장을 취하기 때문에 위기 상황이거나 전쟁 중인 나라 사이에서 평화 협상을 이끄는 데 큰 도움이 되기도 합니다. 교회는 이렇게 그리스도교의 과업을 이행할 수 있습니다. 이런 상황에서 교회는 정치적 문제들을 넘어설 수 잇습니다.

[더 알기]

왜 교황 외교인가요?

교회가 교회와 생각을 달리하는 많은 나라와 외교 네트워크를 유지하려고 그토록 많은 에너지를 쏟는지 의아할 수 있습니다. 하지만 교회는 이 네트워크를 통해서 사회에 분명한 목소리를 냅니다.

우리 사회는 궁핍한 이들에게 별 관심을 갖지 않는 경우가 많습니다. 또한 항상 관심을 기울여야 하는 종교 자유, 군축, 생명권, 모두를 위한 식량과 피난처 같은 주제에도 관심을 갖지 않는 경우가 많지요.

이에 대해 교회가 보여 준 한 가지 좋은 예는 베네딕토 16세 교황이 발표한 회칙(진리안의 사랑Caritas in Veritate)입니다. 이 회칙에서 베네딕토 16세 교황은 세계화, 시장경제, 대체 에너지원 같은 현대의 쟁점들에 관해 이야기했습니다.

교황은 사람들에게 탐욕을 줄이고, 더 많이 나누며, 경제와 환경에 관한 결정을 할 때 양심의 지도를 받으라고 촉구했습니다. 그는 또한 군축, 평화, 모든 사람을 위한 식량 자원 확보에 대해서도 이야기했습니다. (진리안의 사랑)은 많은 사람들의 관심을 받았습니다. 부분적으로는 교황이 유엔의 개혁을 요청했기 때문이기도 합니다. 물론 교황이 새로운 이야기를 한 것은 아닙니다. 베네딕토 16세 교황은 가톨릭 사회 교리에 따라 그 문헌을 썼습니다.

가톨릭 사회 교리는 복음의 실제 적용입니다.

사도좌, 곧 교황청은 교회의 중심 행정 기구입니다.
교황청을 통해 교황은 주교들과 또 각국의 수반들과 접촉하지요.

– 다음 주에 계속

◎ 본당 일정 안내

전례 및 신심행사		회합 및 모임	
3/ 6(수)	재의 수요일 미사	3/ 7(목)	사목회
3/ 7(목)	성시간	3/ 8(금)	봉사자 교육
3/ 7(목)	병자영성체	3/ 8(금)	지구 봉사자 교육
		3/13(수)	요아킴회
		3/15(금)	봉사자 교육
		3/18(월)	사회복지분과

◎ 평일 미사 참례 현황(2/18 ~ 2/22)

교적신자	월	화	수	목	금	합 계	참례율
786	12	30	26	36	19	123	15.7
일별 참례율	1.5	3.8	3.3	4.6	2.4		

◎ 2/24 주일 미사 참례 현황

교적신자	토 청소년	토 청년	주일 오전	주일 교중	합 계	참례율
786	47	13	127	123	310	39.4

◎ 전례 봉사자

3/ 2	20시	해설	청년회	3/ 9	20시	해설	청년회
		독서				독서	
		복사				복사	
3/ 3	9시	해설	한기아	3/10	9시	해설	김태인
		독서	이인구, 오매실			독서	김창일, 김경희
		복사	김석규			복사	김석규
	11시	해설	김태인		11시	해설	이완구
		독서	황계수, 궁평 구역			독서	김창식, 노노피 구역
		복사	김봉수, 전정태			복사	김형기, 전정태

◎ 전례 및 청소구역

이번 주일(3/ 3)	궁평 구역	다음 주일(3/10)	노노피 구역

◎ 차량 봉사자

이번 주일				다음 주일			
3/ 3	12인승	김창일	010-5347-3201	3/10	12인승	김봉수	010-3591-6080
	25인승	이완구	010-6324-3618		25인승	박병렬	010-9092-3578

◎ 교무금 납부 현황 (2/24 현재)

총 세대수	실 세대수	책정수	책정율	납부 세대	납부율
379	288	185	47.2	117	30.9

◎ 주간 수입 지출 현황 (2월 18일 ~ 2월 24일)

수 입		지 출	
계정과목	금 액	계정과목	금 액
교 무 금	750,000	제 전 비	37,000
주일헌금	933,600	단체보조비	169,810
감사헌금	100,000	사제성무활동비	770,00
건축헌금	323,000	봉사자교육비	34,000
기타헌금	300,000	청소년활동지원비	83,600
각종후원금	12,000	성소개발비	20,000
이자(배당)수익	8,886	자선활동비	700,000
		국민연금	140,440
		복리후생비	154,830
		소모품비	15,100
		수도광열비	119,380
		통 신 비	45,100
		잡 비	307,000
합 계	2,427,486	합 계	1,903,260

봉헌자	교무금	김영미, 서영순, 정승원, 최진식, 정수득, 한경희, 최종열 조종건, 장정순, 김춘자, 최유상, 김정환, 정근화
	감사헌금	김태인
	차량구입	이기성(30만)
2/24 차량 운행 수입		33,000원

✝ 기도 부탁드립니다.

성명(세례명)	구 역	기도내용	성명(세례명)	구 역	기도내용
박내흥(루 카)	소로지	쾌유(병환)	김옥화(데레사)	노노피	쾌유(병환)
이경희(리보리아)	소로지	쾌유(병환)	이은완(바오로)	홍법1	쾌유(병환)
김진걸(토마스)	소로지	쾌유(사고)	홍남유(빈첸시오)	홍법2	쾌유(사고)
김순기(요안나)	백미	쾌유(사고)	정광후(노 엘)	장외	쾌유(병환)

※ 기도를 부탁하시는 분들은 구역장님 또는 반장님을 통해 사무실로 알려 주십시오.

◎ 스베스 콰이어 창단 신입 단원 모집
순수한 교회 음악을 통해 주님 나라를 선포하는 성음악 봉사단체입니다.
- 첫 모임 : 2019. 3. 5(화) 20시
- 장 소 : 화성시 마도면 송정로 24-3 (마도음향악기)
- 자 격 : 천주교 신자라면 누구나(전공, 비전공 누구나)
- 문의사항 : 지휘자 010-2733-0650

▣ 본당 내에서 마지막으로 나가시는 분은 냉난방기, 회의실, 화장실(수도 잠김 확인), 복도조명을 끄고 중간 문을 닫고 외부 현관 출입문을 꼭 잠그고 가시기 바랍니다.

◈ 본 당 소 식 ◈

◎ 우리들의 정성(02월 18일 ~ 02월 24일)

▸감사헌금

익명 5만

주계표

수 입		지 출	
교무금	8,111,000	선교비	918,000
과년도교무금	340,000	교육비	4,065,000
주일헌금	2,799,000	일반관리비	590,093
건축헌금	1,451,600	자선비	400,000
감사헌금	50,000		
성소후원금	74,000		
사회복지후원금	84,000		
주일학교후원금	119,000		
주 계	13,028,600	주 계	5,973,093

◎ 19년 02월말 현재 구역별 교무금 신립현황

구 역	총세대	신립세대	신립율 (%)	구 역	총세대	신립세대	신립율 (%)
대교1	60	28	46.67	연현3	33	15	45.45
대교2	49	17	34.69	연현4	54	20	37.04
대교3	58	27	46.55	연현5	70	25	35.71
대교4	37	17	45.95	연현6	47	22	46.81
대교5	48	21	43.75	충훈1	37	14	37.84
대교6	45	18	40.00	충훈2	28	13	46.43
석수1	61	24	39.34	충훈3	22	11	50.00
석수2	61	23	37.70	충훈4	50	20	40.00
석수3	37	17	45.95	충훈5	53	23	43.40
석수4	51	20	39.22	충훈6	17	8	47.06
석수5	67	31	46.27	충훈7	42	16	38.10
석수6	39	18	46.15	충훈8	35	16	45.71
석수7	42	13	30.95	충훈9	37	11	29.72
연현1	49	19	38.78	구역외	71	12	16.90
연현2	50	25	50.00				
총세대	1,350	참여세대	544(40.30%)	완납세대		420(35.63)	

◎ 청소 및 전례 담당 구역 · 단체 안내

03월 17일	석수 7구역	04월 14일	무염시태/ 사도들의 모후
03월 24일	석수 1구역	04월 21일	석수 3구역/ 기쁨의 샘
03월 31일	석수 2구역	04월 28일	대교 1구역
04월 07일	성령기도회	05월 05일	연령회

▸청소 : 해당주일 토요일 오전 10시
▸전례 : 해당주일(9시, 11시 미사)

※연중 게시판 참조.

◎ 소공동체 모임 안내

▸대교 5·6구역 형제모임

◦일 시: 3월 8일(금) 저녁 8시

◦장 소: 성당 지하교리실

◦형제구역장 최상환(알베르토) 010-9283-5474

▸대교 1·2·3·4구역 형제모임

◦일 시: 3월 9일(토) 오후 6시

◦장 소: 성당 지하교리실

◦형제구역장 이원용(미카엘) 010-6220-0161

▸충훈 1구역 형제모임

◦일 시: 3월 11일(월) 저녁 8시

◦장 소: 고성진(요셉) 형제 댁
(석수아이파크 101동 2603호)

◦형제구역장 김재연(파비아노) 010-2203-7614

◎ M · E 쉐어링 안내

▸사랑팀

◦일 시: 3월 3일(주일) 저녁 7시

◦장 소: 김관식(그레고리오)·양미숙(글라라) 가정
(현대A 102동 1301호)

◎ 교무금 납부자를 찾습니다.

2월 25일 날짜로 교무금을 성당 통장으로 **"십일조"** 라고 3만원 입금하신 분은 본당 사무실로 들려주시거나 전화 부탁드립니다.

"교우들 서로서로 거래합시다." <믿음·신용·친절을 실천합시다.> 광고문의: 사무실, 광고료: 1주 5,000원

한림유치원 (5~7세 반) 현대아파트 입구 ☎ 474-7771~2 원장: 권 엘리사벳	**충북 카 센타** 도요타이어 안양대리점 (타이어는 생명) 모든 차량 정비 정성을 다해 모시겠습니다! <석수전화국(석수2동)사거리> ☎472-6666/7777 김태용(안토니오)	**천 리 성** 중화요리 <신속배달> 짬짜면, 탕짜면, 복짜면 등 모든 메뉴 ☎ 472-7277 473-7440 080-472-0681 신귀식(프란치스코) 이영미(헬 레 나)	**희망** **공인중개사** ☞매매·전·월세☜ 아파트, 빌라, 주택 <우방아파트 옆> ☎ 472-5566 010-3727-9582 공인중개사 박순경(안젤라)
우리마트 **생선코너** 싱싱함이 물씬 풍기는 다양한 생물, 횟감, 부속물이 가득 ▸주문·예약 받음◂ <석수2동 석수시장 우리마트내 생선코너> ☎ 473-2618 010-5259-6823 김윤일(바오로) 김미순(데레사)	**청 솔 약 국** 석수동 성당 앞 <김형식 내과 건물 1층> ☎ 473-8275 약사: 박선우	**우 리 마 트** 지역최저가 지향!! 공산품/청과/야채/정육/ 생선코너/업소용 식자재 신선함과 싱싱함이 365일 가득~^^~ 석수시장 내 대형매장 ☎ 471-9704 이강만(요 한) 한영숙(루치아)	**화 진 가 든** 전통의 명가 갈비전문 (소갈비, 돼지갈비) 석수동성당 앞 ☎ 472-6262 472-9292 김창배(요 셉) 오정숙(마리아)
하은재가 **요양센터** (석수동 안양대교 옆) 방문요양/방문목욕/치매5등급 치매상담/등급신청대행 복지용품대여 (전국) ☎ 031) 473-5411 010-4322-5070 원장 박진숙(베로니카)	**임플라인 치과** **평촌점** 임플란트/ 치아교정 전문 대한스마트타워 2층 (평촌역 사거리 GS 주유소 옆) ☎ 423-2242 원장 김우람 김엘리사벳	**에어컨 설치** (석수전자) ▸에어컨 이전 설치 판매 매입 가스 보충 ▸석수2동 롯키@ 7동 뒤 ☎ 010-9020-0937 엄재용(야고보) 김양희(수산나)	**이사스토리** (안양점) 포장이사 일반이사 사무실이사 ☎ 445-4924 010-9096-3544 대표 조억현(요 한)
크린토피아 빨래방 오전7시~새벽 2시 이불, 커튼, 모든~ 생활빨래를 한번에! 세탁에서 건조까지 1시간 ok! 석수동 178-19 <석수대림아파트 상가 앞> ☎ 010-4137-2123 조혜숙 소피아	**김현지 아트뮤직** ▸피아노 ▸드럼 ※차량운행 안양시 만안구 석천로198번길 42 ☎ 473-2000 010-4716-8006 원장 김현지(체칠리아)		

선부동 성가정 본당 소식지

2019. 3. 3.일자 제 435호

▣ 그룹성서 수강일 변경(창세기 편)

- 시작 : 3월 11일(월) 19:30 ~ 21:30
- 수강료 : 교재비 포함 5만원
- 문의 : 고은경(율리엣다 010-3394-8757)

▣ 입관 체험 신청 안내(죽음 준비하기)

- 일시 : 4월 13일(토) 10:00 ~ 17:00
- 체험희망인원 : 30명(선착순 마감)
- 접수 : 본당 사무실 신청서 기재
- 문의 : 장경화(골롬바 010-4027-4896)

▣ 교우 이동

♧ 전입오신 분, 환영합니다	♧ 전출가시는 분, 안녕히 가십시오
	5구역 2반 서재중(엠마누엘)
총 신자수 : 2,207명	총 세대수 : 981세대

▣ 미사 전례 봉사

날짜	구분	어 린 이 (토요일 15시)	토요특전 (19시 30분)	중고등부 (9시)	교중미사 (11시)	청 년 (19시 30분)
3/3	해 설 자	초등부 주일학교	김홍란	중. 고등부 주일학교	한경희	청년회
	제물봉헌구역				2구역	
3/10	해 설 자	초등부 주일학교	김재영	중. 고등부 주일학교	이은미	청년회
	제물봉헌구역				3구역	
성전 청소		3월 9일(토) : 4구역			3월 16일(토) : 5구역	

▣ 초등부 주일학교 소식

초등부 주일학교에서는 지난 2월 23일 오후 3시 어린이 미사 중 졸업식 및 종업식을 진행하였습니다. 6학년 졸업생은 조성서 로고스, 오승원 바실리오, 남현준 다윗 3명의 학생으로 졸업장과 함께 봉사상을 수여받았고 동생들이 준비한 축가를 들으며 축하받는 소중한 시간을 가졌습니다. 또한 이날 유치부부터 5학년 어린이들을 대상으로 1년 동안 열심히 주일학교에 참여한 10명의 친구들을 위한 우수상 시상도 함께 진행하였습니다. 다음 주부터는 3월 새 학기가 시작되어 입학미사로 진행되오니 많은 관심 부탁드립니다.

▣ 중고등부 주일학교 소식

2월 24일 중고등부 종업 및 졸업식이 있었습니다. 아이들이 졸업과 함께 각자의 길을 축복해주기 위한 시간이 되었고, 아이들의 새로운 학년을 맞이하기 위하여 축하해주는 시간이 되었습니다. 각자의 자리에서 또 새로운 시작을 하는 우리 중고등부 아이들을 위하여 교우분들의 많은 관심과 기도 바랍니다.

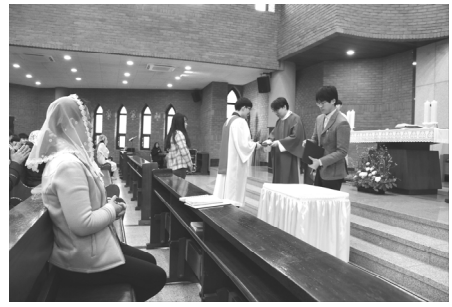

▣ 주차금지 안내

주차장 입구에 주차금지판을 설치하였습니다. 입구를 막는 차량이 많아 통행이 어려워 설치한 것이오니 이동시키지 마시고 다른 장소에 주차하시기 바랍니다. 그리고 주일에는 교우분들의 통행에 불편을 줄이기 위해 사무실 앞마당 주차장을 개방하지 않기로 결정하였습니다. 많은 협조바랍니다.

교우들이 운영하는 사업장입니다. 참고하시어 많은 이용 바랍니다.

교 우 상 가 안 내

천주교성남동성당
SUNGNAMDONG CATHOLIC CHURCH

청연한의원
비만, 통증크리닉

☎ 031) 752 - 8275
모란역 4번 출구 메가플라자 3층
김 종 환 (파비오)

중원한의원
비만, 통증클리닉, 비염
성장, 중풍크리닉
☎ 031) 751 - 1600
중원구청 사거리
최 일 동 (요 셉)

성남중앙신협
사람중심의 희망금융!!
저축도~ 대출도~
모두가 부자 되는 그날까지
성남중앙신협이 함께 합니다.
☎ 본점 031) 756 - 6181
☎성남동 031) 757 - 7845

단 아 치 과

☎ 031) 755 - 7522
모란역 4번 출구 모란시장 앞 성남조명 4층
김 종 애 (헬레나)

NAVER 청 소 왕 www.kingclean.net

APT입주청소, 빌딩계단, 화장실청소,
창고청소, 각종 쓰레기청소
☎ 010- 4753 - 8124
백 대 성 (안드레아)

유니폼/까운/앞치마/주방의류

단체복,티셔츠,조끼,성경학교,수련회,봉사활동
위생까운,각종 행사유니폼 상담환영
www.uban.kr
www.starvim.co.kr
서두연(마리아) 010-9257-3571
박해수(데레사) 김세연(다두) TEL 1566-2764

접수중

접수중

접수중

접수중

복음의 기쁨(*EVANGELII GAUDIUM*)

현대 세계의 복음 선포에 관하여 주교와 신부, 부제, 봉헌 생활자와 평신도에게 보내는 프란치스코 교황 성하의 교황 권고

65. 우리 사회를 휩쓰는 세속화의 물결 속에서도, 많은 나라에서, 심지어 그리스도인들이 소수인 나라에서도 가톨릭교회는 대중에게 신뢰를 받는 기관, 가장 궁핍한 이들을 향한 연대와 관심에서 믿을 만한 기관으로 받아들여지고 있습니다. 가톨릭교회는 평화와 사회 화합, 환경과 생명 수호, 인권과 시민권 등에 관한 문제들의 해결책을 찾는 데에 중재자로서 줄곧 활동해 왔습니다. 그리고 가톨릭 학교와 대학교들이 전 세계에서 얼마나 많은 기여를 해왔습니까! 이는 참으로 좋은 일입니다. 그러나 우리가 여론이 달갑지 않게 여기는 문제들을 제기할 때에, 우리가 인간 존엄과 공동선에 대한 한결같은 확신에 따라 행동한다는 것을 보여 주기는 어려운 일입니다.

66. 가정은 다른 모든 공동체와 사회 유대들과 마찬가지로 심각한 문화적 위기를 겪고 있습니다. 가정의 경우 이러한 유대의 약화는 더욱 심각합니다. 가정은 사회의 기본 세포로서, 우리가 서로의 차이 속에서 더불어 살아가고 서로에게 속해 있음을 배우는 곳입니다. 가정은 또한 부모가 자녀에게 신앙을 전수하는 자리입니다. 혼인은 이제 단순한 정서적 만족의 한 형태로 여겨져, 어떠한 방식으로든 혼인할 수 있고 또 저마다 마음 내키는 대로 변형시킬 수 있다고 생각합니다. 그러나 혼인이 사회에 가져다주는 필수적인 공헌은 부부의 감정과 일시적인 필요의 차원을 넘어서는 것입니다. 프랑스 주교들의 가르침대로, 혼인은 "본래 덧없는 사랑의 감정에서" 생겨나는 것이 아니라 "삶의 완전한 일치를 이루겠다고 동의한 배우자들이 맺은 확고한 계약에서" 생겨나는 것입니다.

67. 세계화된 후기 현대의 개인주의는 인간관계의 발전과 안정을 약화시키고 가족의 유대를 왜곡시키는 생활양식을 조장합니다. 사목 활동은 하느님 아버지와 우리의 관계가 친교를 요구하고 도모하고 있다는 사실을 더욱 분명하게 보여 줄 필요가 있습니다. 친교는 인간들의 유대를 치유하고 증진하며 강화합니다. 우리 세상에는 특히 몇몇 국가에서 온갖 분쟁과 전쟁이 다시 벌어지고 있습니다. 그러나 우리 그리스도인들은 다른 이들을 존중하고 상처를 치유하며 중재 역할을 하고 관계를 강화하며 "서로 남의 짐을 져 주려고" (갈라6,2) 하는 지향을 확고히 지니고 있습니다. 또한 오늘날에는 권리를 수호하고 고귀한 목적을 추구하고자 하는 다양한 형태의 단체들이 생겨나고 있습니다. 이는 사회와 문화적 진보에 공헌하고자 하는 수많은 이의 갈망을 보여 주는 징표입니다.

성복동성당
성마리아요셉

연중 제8주일 / 2019. 3. 3.

(16807) 용인시 수지구 도마치로 89번길 4-17
사무실 T. 261-9191 F. 03030-262-9191
http://cafe.daum.net/casungbok

【 평일미사 전 기도 안내 】

평일미사전 기도				
	평일 새벽	평일 10시. 저녁		장례미사
약 25분 전 (10~12분소요)	성경통독	성경통독	약 20분 전 (12~15분소요)	짧은연도
	◈성월기도 ◈교육문화센터 건립기도	◈성월기도 ◈교육문화센터 건립기도		
5~10분 전	삼종기도	묵상		묵상
정각	미사 시작			

※ 성경 통독은 **신약 성경** 부터 시작합니다.

【 주일미사 전 기도 안내 】

주일미사전 기도			
	토요특전	일요새벽	일요 9시. 11시
약 20분 전	삼종기도		
	◈성월기도 ◈교육문화센터 건립기도 ◈복음읽기	◈성월기도 ◈교육문화센터 건립기도 ◈복음읽기	◈성월기도 ◈교육문화센터 건립기도 ◈복음읽기
		삼종기도	성가연습
5~10분 전	묵상	묵상	묵상
정각	미사 시작		

복음 한 구절 외우기 | **"마음에서 넘치는 것을 입으로 말하는 법이다."** (루카 6,45)

<2019년 성복동 성당 영성강좌 일정표>

그리스도인의 삶과 영성

이수완[1)]

강의시간: 매월 둘째 ,넷째 목요일 오전10시30분-12시 (상황에 따라 변동될 수 있음)

회	목요일	강의 내용
1	3월 14일	오리게네스의 신비신학과 영성
2	3월 28일	회심과 하느님의 사랑-아우구스티누스의 고백록
3	4월 11일	성인전 문학과 그리스도교의 선교 영성-베네딕도 성인전
4	4월 25일	클레르보의 성 베르나르도의 영성-주 사랑하기
5	5월 9일	가난과 지평 확장-아씨시의 성 프란치스코의 영성
6	5월 23일	갈등과 하느님의 섭리-프란치스꼬회의 변화와 쇄신
7	6월 13일	보나벤뚜라의 세 가지 길(정화, 조명, 일치)
8	6월 27일	마이스터 에크하르트
9	7월 11일	시에나의 카타리나
10	7월 25일	무지의 구름
여름 휴식기		
11	8월 29일	토마스 아 캠피스의 그리스도를 따라서
12	9월 19일	토마스 모어
13	10월 10일	로욜라의 이냐시오
14	10월 24일	아빌라의 데레사의 영성(1) 천주 자비의 글
15	10월 31일	아빌라의 데레사의 영성(2) 영혼의 성
16	11월 14일	십자가의 성 요한의 영성
17	11월 28일	하느님의 현존 연습
18	12월 12일	성녀 소화 데레사의 영성
19	12월 26일	샤를르 드 푸코의 영성
20	1월 9일	토마스 머튼의 영성-새 명상의 씨

1) 현재 수원가톨릭 대학 하상 신학원에서 영성신학을 가르치고 있으며, 2012년부터 각 교구 및 본당에서 '성인들의 삶과 영성'이란 제목으로 영성강좌 프로그램을 하고 있다. 그리고 2017년부터 라자로 마을 내 아론의 집 피정센터에서 영성교육 및 피정프로 그램을 개발하고 있다.

결심을 잘 실천 하고 있나요?

주일미사 잘 참석하기( ) 저녁10시 예수님 모시고 기도하기( )

주일복음 한 구절 외우기( ) 소공동체 모임에 참석하기( ) 매일미사를 읽기( )

식사 전·후 기도하기( ) 사회교리 읽기( )

■ 여성소공동체 반모임

1지역	구역·반	1-1-1	1-2-2
	일시	3/7(목) 10시	3/7(목)10시30분
	장소	202-1501	206-804
	문의	카타리나	최데레사

1지역	구역·반	1-2-3	1-5-1
	일시	3/7(목) 10시	3/7(목) 14시
	장소	206-2008	성당
	문의	임율리안나	

1지역	구역·반	1-5-2	1-쑥국화반-1
	일시	3/7(목) 10시	3/7(목) 10시
	장소	108-202	203-601
	문의	정로사리아	김루시아

4지역	구역·반	4-1-3	4-2-1
	일시	3/7(목) 10시30분	3/8(금) 11시
	장소	503-705	외부
	문의	최수산나	최안젤라

4지역	구역·반	4-7-1	4-7-2
	일시	3/7(목) 11시10분	3/7(목) 10시
	장소	동대표회의실	동대표회의실
	문의	이실비아	이실비아

주차장,교육문화센터 신축봉헌

† 우리들의 정성(2/18~2/24)

전스테파노 5만	우바올라 3만
류스테파노 10만	김그레고리오 10만
이로사 5만	김마태오 100만
박글라라 5만	김헬레나 10만
조가밀라 10만	명노현 10만
김벨라도 5만	이시몬 10만
김힐데가드 10만	임베드로 30만
조요한 8만	이가브리엘라 10만
이세실리아 5만	박마르코 20만
서사비나 10만	익명 10만
박루치오 20만	남요안나 10만
변스테파노 5만	정토마스모어 10만
총 계 : 3,310,000원	

⊙봉헌해주신 모든 교우님들에게 주님의 은총과 축복이 함께 하시길 빕니다.

■ 1월 수입과 지출 내역

수입	교무금	48,035,000
	주일헌금	37,129,010
	특별봉헌금	7,880,300
	감사헌금	3,755,000
	합동미사예물	7,528,000
	과년도교무금	26,380,000
	건축헌금	27,063,000
	기타헌금	3,634,000
	후원금	730,000
	성소후원금	260,000
	사회복지후원금	320,000
	자선수입	1,208,470
	합계	163,922,780
지출	제전비	1,092,200
	전교비	1,130,000
	사제관운영비	1,550,000
	사제성무활동비	2,840,000
	사제피정연수비	780,000
	수녀생활비	860,000
	수녀활동비.수당	1,960,000
	봉사자교육비	83,000
	청소년교육비	900,000
	자선활동비	4,777,470
	대외자선지원비	11,900,000
	후원금	700,000
	급여	8,881,000
	국민연금	366,150
	복리후생비	781,280
	회의비	12,000
	도서인쇄비	202,500
	소모품비	229,860
	수도광열비	7,412,232
	차량유지비	358,500
	수수료수선비	5,622,400
	통신비	243,320
	비품비	700,000
	잡비	629,420
	시설영선비	979,000
	보험료	51,000
	교구공납금	43,260,000
	특별헌금	5,532,300
	합계	103,833,632

청소구역

일시 / 청소구역	3/14(목)	3/21(목)	3/28(목)
교리실 본성전,성가대	3-4~6	4-1~3	4-4~5
소성전	LG3차 LG6차	벽산구역	경남1차

교무금 이체계좌

우리은행 / 예금주: 천주교수원교구유지재단	
교무금	1005-800-984867
건축헌금	1005-101-180350
꼭, 책정자 명의와 세례명으로 입금해주세요.	

우리들의 정성

†우리들의 정성(2/18~2/24)	
교 무 금	12,590,000
연중 제7주일	6,820,110
2차 본당건축헌금	4,242,000
감사헌금	정민환 루치오 10만 박철규 시몬 10만 백병선 바오로 10만 김정훈 안드레아 10만
전체 신자	6,788

■ 교우와 거래합시다

김광호 치과의원

연대치의학박사 연세치대외래교수
미국Ohio state University교환교수

자연치아보존치료
임플란트, 틀니, 교정, 일반진료

수지구 성복동 LG3차상가 2층
원장 : 김광호 다니엘 ☎ 897-8228
교우님 환영합니다.

하늘재 연사랑

Cooking story

※ 손쉬운 요리로 가족의 건강을 지킬 수 있습니다.

수시모집 : 010-3891-3170
강사 : 유애경(안젤라)

밝고 따뜻한 온유 LED 로 5평의 숨은공간 을 찾아드립니다.

◉최첨단 간접조명 방식
◉1.5cm 두께의 면조명
◉청색광을 줄여 눈 보호
◉Made in Korea
◉문의) 임환다윗 010-9171-8799
※1개의 등도 방문교체합니다.

헤나스토리

남·녀 두피관리
천연 헤나염색
일반 헤나염색

성복동 LG1차상가 1층
원장 김이정(안젤라)
☎ 031-276-7588

경희 허오리 한의원 Korean Medical Clinic

바른 다이어트
바른 보약
바른 공진단
바른 경옥고
www.hoiori.com
원장 임승욱 (라파엘)
031-222-6922 (인계동 뉴코아옆)

☆중고차 매매 상담☆

◉가톨릭 대표중고차, 가톨리카
◉전차종 좋은가격 판매 · 구입

대표 이균상 알렉시오(아주대87)
상담 010-6329-9282
www.CATHOLICA.co.kr

공부의 기본은 독해력

제대로 되지 않은 초등 책읽기
수능 국어 발목 잡는다
상관관계 상시상담, 예약 필수

벨르몽드 독서토론

성복동 LG3차 신한은행 건물 207호
원장: 김성희 아가다/031-261-6648

눈사랑 안과

= 진료과목 =

백내장 · 녹내장 · 안구건조증
황반변성 · 노안수술 · 성형안과
드림렌즈 · 시력교정수술

성복동 데이파크 A동 3층
☎031-526-1002
문성철 루카,오영주(로사)

블라인드 & 커튼 (은성 이불)

◉전동블라인드·커튼·롤스크린·버티컬
홀딩도어 외 블라인드 전제품 제작설치

솜틀집
(이불커버·요커버·침대세트)

◉이불·침구류 일체

성복동LG1차 도로변 예반프라자 112호
은성 : 김종욱(프란치스코)
010-2167-8625

평택대리구 세교동 성당 소공동체 구역·반모임 일시와 장소 (소공동체 모임에 많은 참석 바랍니다.)					
구 역		반	일 시	장 소	이름(세례명)
1	태 영	구 역	3/16(토) 14:00	태영@ 104동 807호	김정애(로베르따)
2	은 실	1반	없음		
		2반	3/9(토) 10:00	장미타운 23동 102호	이명희(아가다)
3	개 나 리	구 역	3/18(월) 19:00	개나리@ 101동 202호	이희순(베로니카)
4	부영 1차	구 역	3/11(월) 19:30	부영1차@ 504동 307호	임미자(세실리아)
			3/25(월) 19:30	부영1차@ 504동 704호	이종분(마리아)
5	우 성	구 역	3/25(월) 20:00	우성@ 102동 1205호	김순옥(요셉피나)
6	향 촌	구 역	3/4(월) 10:00	현대향촌@ 105동 1002호	이운성(세실리아)
			3/11(월) 20:00	현대향촌@ 102동 1502호	백승미(헬레나)
			3/18(월) 20:00	현대향촌@ 103동 305호	이희정(베로니카)
		형제회	3/22(금) 20:00	현대향촌@ 105동 708호	김규학(알베르토)
7	보 성	구 역	3/4(월) 20:00	보성@ 102동 1401호	이미라(마리아)
			3/18(월) 20:00	보성@ 107동 1401호	조현숙(데레사)
8	부영 2차	구 역	3/17(주일) 교중 미사 후	성당 유아실	실버반
			3/18(월) 20:00	용죽1로 33 1108동 1401호	이은숙(프란치스카)
		형제회	3/14(목) 20:10	부영2차@ 303동 1201호	홍대한(요셉)

2019 구역별 교무금 책정 세대 현황 (2/17 기준)									
총 세대 : 398세대			책정세대 : 180세대		책정금 : 7,120,000원				
구 역	총 세대수	책정 세대수	책 정 금 (원)	책 정 률 (%)	구 역	총 세대수	책정 세대수	책 정 금 (원)	책 정 률 (%)
태 영	41	23	50,000	56.1	은 실	55	25	910,000	43.6
개 나 리	44	19	680,000	43.2	부영 1차	53	23	705,000	41.5
우 성	35	15	495,000	42.9	현 대	43	24	1,420,000	55.8
보 성	45	24	1,155,000	53.3	부영 2차	73	24	1,140,000	32.9

축하합니다

▶ 2019년 3월 축일 맞으신 교우분들 축하합니다.

일자	세례명	성명	일자	세례명	성명
3월 2일	안젤라	이하순	3월 19일	요셉	김중권, 방재근, 김인호 최상조, 최재근, 배경석 김경남, 이승우, 이춘배 최대희, 신지환, 송영기 정재우, 이성춘, 이필재 김춘기, 조광희, 홍규화 임재영, 김국호, 최정윤 김동우, 하정원, 한정웅 문창열, 임동규, 홍대한 박일근, 임균호, 박단선 강재윤, 차영수, 이정혁
3월 3일	카밀라	박채윤			
3월 4일	가시미로	최두섭			
3월 8일	프란치스카 로마나	이소환			
3월 9일	그레고리오	윤병욱			
	도미니코	서태석			
	프란치스카	정혜경, 김미영			
3월 12일	유스티나	이주현, 조근혜			
	세라피나	장경선, 김현정	3월 22일	테오그라시오	황치훈
	베르나르도	최명수	3월 23일	베네딕도	방라원
3월 14일	마틸다	임두리	3월 24일	카타리나	최우인
	바울리나	조성현, 이화자	3월 25일	마리오	이주엽
3월 15일	라이문도	김영식	3월 26일	엠마누엘라	이예은, 김은선
3월 17일	요셉	허지훈	3월 27일	리디아	최윤희, 조예진, 소진희 황혜영
3월 19일	요셉피나	김다솔, 강윤주, 김순옥 이은영			
			3월 31일	요안나	정상미

누락되거나 수정이 필요하신 분들은 사무실에 연락바랍니다

월간 건축헌금 봉헌 내역(가나다순)

(2019/1/28 ~ 2019/2/17)

"이제 나는 주 내 하느님의 이름을 위한 집을 지어 주님께 봉헌하고자 합니다." (2역대 2,3)

강승모, 강철자, 고재덕, 김관희, 김규태, 김규학, 김근태
김명렬, 김선필, 김성욱, 김영식, 김요안, 김유만, 김을순
김재형, 김정순, 김정승, 김정승, 김정자, 김주옥, 김중권
김춘호, 김충남, 김학종, 김혜연, 김화용, 김흥기, 김희원
남기정, 노민철, 명효순, 문광식, 민경환, 박명숙, 박미숙
박순자, 박승규, 백용남, 서병선, 성필곤, 소중원, 손종구
신영경, 안계완, 양혜자, 엄정순, 예종빈, 오규전, 유병임
유성자, 유영임, 윤경숙, 윤용숙, 윤종분, 이경옥, 이금자
이기엽, 이명규, 이상옥, 이상용 ,이성연, 이성춘, 이성현
이성희, 이소환, 이수경, 이우석, 이운성, 이정섭, 이정애
이정희, 이종분, 이종분, 이주홍, 이창익, 이채은, 이 철
이필재, 이희순, 전해진, 정종분, 정진희, 조경호, 조광희
조문형, 조순이, 조우진, 조원경, 차옥화, 천경찬, 최구혁
최승천, 최충조, 표기원, 한종순, 함영희, 허경임, 홍대한
홍순일, 황계영, 주임신부

101명 4,650,000원

본당 신축을 위하여 봉헌해 주신 형제! 자매님! 감사드립니다.

◆ 세마성당 성 베드로 ◆

♬ 화답송

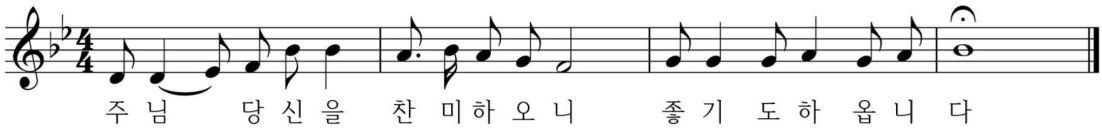

Copyright ⓒ 박원주. Administered by Holymusic. All rights reserved. Used by permission.

■ 주일복음

2019-3-3 (연중 제 8 주간)

“선한 사람은 마음의 선한 곳간에서 선한 것을 내놓는다.”
“악한 사람은 마음의 악한 곳간에서 악한 것을 내놓는다.”

고해소에 앉아있다보면 성찰을 잘해서 하느님과 가까이 가는 신자들의 모습을 바라보면서 흐뭇할 때가 참으로 많이 있습니다. 그러나 간혹 몇몇 신자들은 자신의 잘못보다는 자신이 잘못할 수밖에 없는 이유를 얘기합니다. 자신은 잘하려고 했는데. 남편이 000해서, 친구가 000해서, 며느리가 000해서, 시어머니가 000해서, 그만 유혹에 넘어가서 죄를 졌다고 얘기를 합니다.

이 얘기를 들을 때마다 참으로 우리는 나약한 존재이구나 하는 생각이 듭니다. 그러면서 한편으로는 무슨 시선으로 나는 그들을 바라보고 있을까?하는 생각이 듭니다. 오늘 주님께서는 “선한 사람은 마음의 선한 곳간에서 선한 것을 내놓는다.”, “악한 사람은 마음의 악한 곳간에서 악한 것을 내놓는다.”라는 말씀을 하십니다.

이번 사순시기를 맞이하면서 우리의 모습을 정해봄이 어떨까요?
나는 선한 것을 내놓는 사람일까?
나는 악한 것을 내놓는 사람일까?

도서명 :「성찰 (내 삶의 양식)」지은이 : 마태오 린, 쉴라 린, 데니스 린

「성찰」은 피정 및 영적 지도자로 활동 중인 데니스 린, 쉴라 린, 마태오 린이 공동으로 저술한 묵상집이다. 영성심리상담사인 김인호 신부(대전교구)와 장미희 상담사가 공동 번역 했다. 이 책은 두 가지 질문으로 무엇을 성찰할 것인지를 제시한다. 두 가지 질문이란, ‘내가 가장

■ 영적독서

감사하게 생각하는 것은 무엇인가?’와 ‘내가 가장 적게 감사하는 것은 무엇인가?’이다. 이 질문들은 우리에게 위안(consolation)과 메마름(desolation)의 순간들을 깨달을 수 있도록 도와준다.

여러 세기 동안 신심 깊은 사람들은 이 두 종류의 순간들을 인식함으로써 그들의 일상과 삶이 어디로 향하고 있는지 그 방향을 발견해 왔다고 한다. 더불어 이 책이 갖고 있는 덕목 중 하나는 ‘3부’를 통해 성찰 과정에서 궁금한 점과 자주 질문하는 문제들에 대하여 조목조목 예를 들며 차근히 설명함으로써 우리가 성찰하면서 부딪치는 어려움에 대하여 이해할 수 있게 하며, 용기를 북돋아 주고 있다는 점이다.

삶의 전환점이 되는 큰 사건들은 어느 날 갑자기 생긴 것이 아니라 하루하루 차곡차곡 쌓여 일생을 이루고 마침내 터져 나온다. 성찰도 매일 함으로써, 현재 나의 모습을 분명히 보고 자신이 진정으로 원하는 것을 깨달아 원하는 삶을 향해 나아갈 수 있도록 돕는다. 저자들은 성찰이 주는 무엇보다 큰 선물은 “실수와 잘못된 판단을 배움과 성장의 기회로 바꿀 수 있도록 도와주는 것”이라고 말한다.

책을 한 장 한 장 넘길 때 마다, 하루를 마감하면서 잠자리에 들기 전, 잠시 예수님 앞에서 자신의 ‘하루’를 더듬어 펼쳐봄으로써 우리는 우리의 가장 깊은 경험 안에서 말씀하시는 하느님과 자신에게 귀 기울이는 시간을 가질 수 있다. 하느님의 뜻은 가능하다면 언제든지 우리에게 더 큰 생명과 감사를 불러일으키는 일을 하는 것이다. 우리는 이러한 그분의 뜻을 헤아려 살아감으로써 마침내 진정한 영복에 이를 수 있을 것이다.

■ 2019년 월례교육(교육특강) 안내

	특강 일정		특강 일정
2월	**일시: 2월 21일(목) 저녁 7시 30분** 강사: 나봉균(요셉)신부님 주제: 저자(영적도서)와의 만남 대표저서:「가끔은 미쳐도 좋다」등	3월	**일시: 3월 14일(목) 저녁 7시 30분** 강사: 김웅렬(토머스아퀴나스)신부님 주제: 행복의 울타리 꽃동네/감곡성당/배티성지/서운동성당 주임신부
5월	**일시: 5월 16일(목) 저녁 7시 30분** 강사: 양승국(스테파노)신부님 주제: 성모님을 사랑한 성인들 매일미사 복음에 대한 묵상글 게재 대표저서:「축복의 달인」「성모님과 함께라면 실패는 없다」등	6월	**일시: 6월 20일(목) 저녁 7시 30분** 강사: 미정 주제: 미정

8월	**일시: 8월 15일(목) 오후 1시 30분** 강사: 전헌호(실베스틸)신부님 주제: 우주적 고찰 대표저서:「행복한 선물」등	9월	**일시: 9월 19일(목) 저녁 7시 30분** 강사: 배광하(치리아코)신부님 주제: 뜨겁고 시원한 신앙 대표저서:「뜨겁고 시원한 신앙」등
10월	**일시: 10월 17일(목) 저녁 7시 30분** 강사: 전삼용(요셉)신부님 주제: 갈릴래아로 가라! 대표저서:「여인아, 왜 우느냐?」「갈릴래아로 가라!」「사랑에는 두려움이 없습니다.」「나는 왜 교회를 믿는가?」등		

■ 지난 주 우리들의 정성(2019.1.1.~)

주일헌금(1차) 2,938,000원	건축헌금(2차) 866,000원	사랑의헌금(매주금) 231,000원
누계 15,836,000원	누계 5,339,000원	누계 1,878,000원

교무금 3,900,000원	누계 27,370,000원	허영자,김정배,한규순,박형,이중기,안영광,윤종인,박충서,이정분,이옥재,원용주,문업이,조정호,박진학,채웅석,서정규,강현선,윤진영,신정훈,표형철,민복기,권영춘,반영미,강매화,김오순,김동원,민상호,진영미,인형교,한현호,김광랑,권오분,권오건,이귀덕,김상봉,정봉순,김란영,조영주,유만수,정삼자,유성수,이정순,이숙희,장병호,이정준,권용희,박화규,조은영,유상희,홍대진,김제종,곽광기,김홍수,이영자
건축헌금 1,010,000원	누계 9,425,000원	한규순,박형,박충서,안영광,이옥재,원용주,채웅석,서정규,민복기,반영미,강매화,김오순,김동원,인형교,이귀덕,유만수,정삼자,유성수,이정순,이정준,곽광기,김홍수,이영자
감사헌금 100,000원	누계 2,530,000원	신영순
성소후원금 30,000원	누계 223,000원	박진학,신정훈,
사회복지후원 30,000원	누계 100,000원	신정훈,조은영

묵주기도 주계 : 2,000단	**묵주기도 누계 : 1,154,000단**

교무금 등 봉헌금은 통장과 함께 봉헌해 주시고, 봉헌 후 통장을 꼭 확인 바랍니다.
송금계좌 : (우리) 1005-401-753437(예금주: 천주교수원교구세마성당)
- 송금 후 사무실에 전화해주세요. -

세교요양병원	한국병원장례문화원	세교삼성내과
재활전문병원 · 한방 · 물리치료 · 외래 · 입원 ☎031-373-3500 010-4880-0670 행정원장: 홍학기(스테파노)	정찰제 시행 유가족 편의시설 완비 무료 주차장(300대 이상) 24시간 연중무휴 상담 ☎031-375-7600	국가 건강검진 지정병원 전문의 3인 진료 ☎031-377-1919 황일준(베드로), 임여진(베로니카)
세원노인복지센터	**The K 수학전문학원**	**물향기유치원**
어르신 주·야간 보호 오산전지역 송영서비스, 넓고 쾌적한 환경 상담문의: 372-7080,7012 ☎010-3313-6506 이승민(도미니꼬사비오)	재수생, 재학생 수학 과외 진심을 다해 최고의 성적을 올려드립니다. ☎031-215-8442 010-2668-8782 정재영(빈첸시오)	자연과 함께 꿈을 키우고 사랑을 나누며, 더나은 자람이 있는 행복한 유치원 ☎031-374-2854 엄무진(미카엘), 문미진(엘리사벳)
굿모닝 보청기	**더 피자(The Pizza)**	**세마보리밥집**
스타키 그룹 보청기 전문점 무료(방문)검사 상담 평택 서정리역앞 신협2층 ☎031-666-9997 하지연(엘제) 양은석(이레나)	수청동 홈플러스 오산점 지하2층 ☎010-2658-8484 010-3305-9179 유원자(젬마) 허청(요한크리소스토모)	청국장,보리밥, 별미보쌈 해물파전 전문 단체예약환영 ☎031-373-0016 신영순(로사)
가미오리(오리점문점)	**무진장갈비**	**바지라기**
옻오리,한방오리, 주물럭로스,훈제삼계탕 ☎031-374-5233 강복남, 김옥순(가브리엘라)	돼지갈비, 우렁이 쌈밥 단체예약환영 ☎031-372-7500 010-3900-7502 문선기(토마스), 김경순(안젤라)	**손** 칼국수, **왕** 해물찜 · 탕 쭈꾸미볶음+사골칼국수 ☎031-613-6250 010-8794-6133 황준우(사도요한)
OK 쥬얼리	**명가 부동산**	**한우리 노인 방문 요양센터**
결혼예물 상담, 순금,14,18K주문배달 종로3가 도매상가내 ☎010-5315-4934 고열웅(마르첼리노) 이점순(비아)	오산시 세교동 622 잔다리마을 1단지 정문상가 102호 ☎031-373-9999 010-3338-9132 정순용(안나)	방문요양 · 방문목욕 대상: 65세 이상 뇌졸중 · 치매 · 중풍 등 노인성 질환 거동이 불편하신 어르신 등급 상담환영 ☎010-3618-4959 김미숙(베로니카)

<공생공빈밀알 사회적협동조합>

후원계좌 : 신협131-018-759658 예금주 세마성당(공생공빈밀알)
▣ 가입방법 : 홈페이지에서 조합원 가입서 다운 받아 작성하여 hwasun65@hanmail.net로 보내거나 031-375-0629로 전화하시면 자세히 안내 드립니다. 최초 조합비 1만원, 월정기부 월 1만원 이상 ▣ 공생공빈밀알 홈페이지 : http://emps.or.kr ▣ 공생공빈밀알 어 플 : http://ggmal.com

예비자 교리	주일 오전 9시	송현성당
유아세례	홀수달 둘째 토요일 오후 5시	
집·차축복	사무실 문의	E-mail : songhyeon@casuwon.or.kr
혼배면담		

마음에서 넘치는 것을 입으로 말하는 법이다. 루카 6,39-45

✤ 간지 교리 - 주님의 기도

'주님의 기도'는 예수님이 우리에게 주신 가장 아름다운 기도입니다.

"하늘에 계신 우리 아버지"
예수님은 하느님을 '우리 아버지'라고 부르도록 가르치셨습니다. 자녀인 우리의 목소리가 선하신 아버지께 전해집니다. 그분께선 우리가 청하는 것보다 훨씬 더 많은 은총을 주고 싶어하십니다. 그러므로 아버지 하느님을 신뢰하며 이 기도를 바칩시다.

"아버지의 이름이 거룩히 빛나시며"
하느님의 이름은 지극히 거룩하십니다. 우리는 모든 것을 그분에게서 받았고, 그분께 돌아갑니다. 그러기에 아버지께서는 모든 피조물에게 공경과 존경을 받으셔야 합니다.

"아버지의 나라가 오시며"
우리의 협력으로 하느님의 나라가 이 지상에 퍼져나가야 합니다. 수많은 사람들이 교회의 품으로 들어오고, 방황하는 이들이 올바른 길로 돌아와야 합니다.

"아버지의 뜻이 하늘에서와 같이 땅에서도 이루어지소서."
예수님이 하느님의 뜻을 이루셨듯이 우리도 아버지의 뜻을 따를 수 있도록 갈망합시다.

"오늘 저희에게 일용할 양식을 주시고"
이 청원으로 세 가지의 빵을 청합니다.먼저 하느님의 말씀인 진리의 빵입니다. "사람은 빵만으로 살지 않고 하느님의 입에서 나오는 모든 말씀으로 산다." 마태 4,4 고 하셨습니다. 다음에는 영혼의 음식인 성체입니다. 그리고 우리 육신을 위한 빵입니다. 들의 백합과 공중의 새들을 돌보아 주시는 주님께서 당신의 자녀들인 우리를 얼마나 잘 돌보아 주실까요. 아버지 하느님을 신뢰합시다.

다음주에 계속 (출처 ☞ 사랑하며 기도하며)

✤ 구역별 십자가의 길 전례 일정표(사순시기 동안 화,수,목,금 미사 후)

날 짜	3/8(금)	3/12(화)	3/13(수)	3/14(목)
구 역	전례부, 사목협의회	전례부, 사목협의회	꾸리아	꾸리아
날 짜	3/15(금)	3/19(화)	3/20(수)	3/21(목)
구 역	전례부, 사목협의회	부영1 구역	부영2 구역	이충건영 구역
날 짜	3/22(금)	3/26(화)	3/27(수)	3/28(목)
구 역	미주3 구역	점촌 구역	동산 구역	금호 구역
날 짜	3/29(금)	4/2(화)	4/3(수)	4/4(목)
구 역	대옥2 구역	포스코 구역	별장 구역	성시간
날 짜	4/5(금)	4/9(화)	4/10(수)	4/11(목)
구 역	대옥1 구역	지산 구역	건영,미주1 구역	우성, 한양 구역
날 짜	4/12(금)	4/16(화)	4/17(수) / 4/18(목)	4/19(금) 15:00
구 역	아주, 미주2 구역	스위첸, 우곡 구역	꾸리아 / 성목요일	전례부, 사목협의회

✤ 전입 오시는 교우 여러분들 진심으로 환영합니다.

전입일	성명(세례명)	구역	직전본당.구역
2019. 2. 23	고인순(엘리사벳)	금호	수원 / 복음화국
2019. 2. 24	김경희(마리아)	점촌	수원 / 일월
2019. 2. 24	오희종(안드레아)	점촌	프랑스 / Paris

✤ 우리들의 정성 【 2월 18일(월) ~ 2월 24일(주일) 】

봉 헌 하 신 분				
주일헌금	2,714,500원		주일미사 참례 신자 수	935명
교무금 4,830,000원	강 계숙(효임골룸바) 강 상순(수 산 나) 강 숙자(소화데레사) 강 순덕(요 안 나) 강 평천(요 한) 고 재현(프란치스코) 곽 길화(글 라 라) 구 자윤(루 치 아) 권 영례(소화데레사) 김 경민(안토니오) 김 금분(세 레 나) 김 기수(소 피 아) 김 길임(골 룸 바) 김 난귀(레 지 나) 김 명숙(클 라 라) 김 병선(요 안 나) 김 병희(글 라 라) 김 복단(아 델 라) 김 용화(바 오 로) 김 윤태 김 재선(아 네 스)	김 창규(크리스토폴) 김 태성(스테파노) 김 희숙(아그네스) 남 기순(체칠리아) 박 복숙(벨 리 나) 박 성순(아 네 스) 박 수경(안드레아) 박 정순(아 가 타) 박 해숙(헬 레 나) 방 명진(베 드 로) 서 용섭(실베스뜨로) 서 윤미(아 셀 라) 서 형수(베 드 로) 성 백원(갈리시도) 송 진호(안드레아) 안 성수(루 카) 안 연자(카타리나) 유 경옥(가브리엘라) 유 병량(스테파노) 유 성우 유 옥천(젬 마)	이 건순(데 레 사) 이 선옥(그라시아) 이 순기(안 나) 이 순래(아 가 다) 이 연주(아 네 스) 이 영임(데 레 사) 이 옥근(세 레 나) 이 옥주(마 리 아) 이 재옥(루 치 아) 이 찬호(베 드 로) 이 충수(펠 릭 스) 이 학재(안드레아) 이 한우(요 한) 임 삼술(암브로시오) 임 정미(카타리나) 임 종옥(야 고 보) 임 천자(소 피 아) 장 귀숙(비비안나) 장 명숙(율 리 아) 전 순옥(글 라 라)	정 정례(세실리아) 조 성부(베 드 로) 조 영숙(유스티나) 조 인신(에우제니오) 조 종수(아우구스티노) 조 화자(가타리나) 주 인택(루 카) 최 문선(토 마 스) 최 순득(로 사) 최 연자(안 나) 최 윤미(M.막달레나) 하 순연(율리아나) 한 철희(요 셉) 한 혜정(모 니 카) 허 성철(바 오 로) 현 영숙(베로니카) 홍 영희(마 리 아) 황 순애(마 리 아)	
감사헌금	고 영민(라우렌시오)-50,000	김 창규(크리스토폴)-30,000	박 정순(아 가 타)-100,000	
제 대 꽃	권 영례(소화데레사)-20,000			
성소후원금	강 숙자(소화데레사)-6,000 고 영민(라우렌시오)-20,000 곽 길화(글 라 라)-5,000 권 영례(소화데레사)-10,000 김 경민(안토니오)-10,000 김 복단(아 델 라)-5,000 김 용화(바 오 로)-20,000	김 윤태 - 10,000 김 창규(크리스토폴)-20,000 남 기순(체칠리아)-50,000 박 해숙(헬 레 나)-10,000 서 용섭(실베스뜨로)-5,000 서 윤미(아 셀 라)-20,000 송 진호(안드레아)-10,000	안 성수(루 카)-10,000 이 재옥(루 치 아)-5,000 이 학재(안드레아)-20,000 임 삼술(암브로시오)-10,000 임 종옥(야 고 보)-10,000 임 천자(소 피 아)-5,000 조 화자(가타리나)-2,000	
건축헌금	곽 길화(글 라 라)-20,000 권 영례(소화데레사)-20,000 김 경민(안토니오)-20,000 김 병선(요 안 나)-10,000 김 복단(아 델 라)-10,000 김 영수(나자리오)-300,000	김 윤태 - 30,000 김 창규(크리스토폴)-30,000 서 용섭(실베스뜨로)-10,000 서 윤미(아 셀 라)-20,000 성 백원(갈리시도)-20,000 안 성수(루 카)-20,000	유 옥천(젬 마)-10,000 이 재옥(루 치 아)-10,000 이 학재(안드레아)-30,000 임 삼술(암브로시오)-10,000 임 종옥(야 고 보)-10,000	
금주 건축헌금	580,000원	누계 적립액	568,771,414원	건축 목표액 1,500,000,000원
♡ 봉헌해주신 모든 신자 분들께 진심으로 감사드립니다. ♡				

본당소식(간지1)

♤ 주일미사 참례현황 ♤

종신자수에 거주불명 481명 포함된 신자수입니다.

주 일	1/27	2/3	2/10	2/17	2/24
종신자수	4,933	4,937	4,928	4,927	4,934
참례자수	1,438	1,259	1,435	1,396	1,340
참례율(%)	29,15%	25,50%	29,11%	28,33%	27,15%

♤ 우리들의 정성 (2/18~2/24)

봉헌 해 주신 모든 분들께 진심으로 감사드립니다.

계 정	봉 헌 금 액	누 계
교 무 금	11,040,000	74,607,000
과 년 도 교 무 금	1,970,000	14,660,000
주 일 헌 금	4,974,000	39,972,230
특 별 봉 헌 금		5,251,100
감 사 헌 금	750,000	8,900,000
합 동 미 사 예 물		20,812,000
성 소 후 원 금	158,000	1,091,000
사 회 복 지 후 원 금	133,000	1,606,000

교무금 책정 현황(2019년 2월 24일 현재)

총 세대에 거주불명 240세대 포함된 세대입니다.

총 세대	책정세대	책정비율(%)	봉헌세대	봉헌비율
2,088세대	678세대	32,5%	641세대	30,7%

≪감사헌금 봉헌내역≫

50,000 : 이태훈(레우치오)/한채옥(헬레나)/김민용/익명1/민필기(펠릭스)

100,000 : 최현아(엘리사벳)/차미숙(세실리아)/표정순(헬레나)

200,000 : 전인호(요셉)

≪대림절헌금통≫ 2세대 27,310원

주일미사 전례 배정표

미사 / 주일	토요 저녁미사	06:00	11:00
3 / 3	1수리3	가야1	계룡1
3 /10	금강1	묘향1	설악1
3 /17	1수리1	을지1	2수리2
3 /24	세종1	가야2	세종2
3 /31	1수리4	2수리1	묘향2

형 제 회 차(茶)봉사

월/일(요일)	지역
3 / 3(일)	세종
3 /10(일)	우륵
3 /17(일)	묘향
3 /24(일)	금강
3 /31(일)	1수리

본당소식(간지2)

전 입 교 우 (면담시간 : 매 주일 오전 10시)

☺ 전입교우는 사무실에 오셔서 주임신부님 면담 후 교적정리를 하셔야 해당구역에 편입됩니다. ☺

직전본당	성 명(세 례 명)	가족수	구역-반	교적정리
서울-구로3동	장현석(라파엘)	4	1수리2-4	미정리

전 출 교 우

성 명	세례명	구역-반	전출본당
남민형	라파엘	을지1-1	대전-죽동
김정배	미카엘	우륵2-2	서울-방학동
박향숙	요안나	우륵2-1	수원-용호
주정석	안토니오	가야3-3	수원-군포
이광훈	요셉	세종3-1	수원-군포

제 단 체 월 례 모 임

단 체 명	일 시	단 체 명	일 시
상임위원회	3/3(일) 18:00	헌화회	3/15(금) 11:00
성모회	3/5(화) 11:00	교육분과	3/19(화) 11:00
성소분과	3/8(금) 11:00	천상의모후 Cu.	3/19(화) 11:00
Cu. 아치에스	3/10(일) 13:00	바다의 별 Cu.	3/19(화) 11:00
희망의모후 Cu.	3/10(일) 20:30	중고등부자모회	3/24(일) 10:00
지역장회의	3/12(화) 11:00	초등부자모회	3/24(일) 16:00
사회복지분과	3/12(화) 11:00	전례해설단	3/24(일) 18:30
선교분과	3/13(수) 19:30	구역장/반장	3/26(화) 11:00

순교영성강학 일정

◎ **일시** : 4월9일 ~ 5월28일, 8주간 매 주 화요일 10:00 미사 중
◎ **대상** : 견진 예정자 및 관심 있는 모든 신자
◎ **강사** : 김귀분 리나 수녀님(한국순교복자수녀회 수원관구 소속)

순서	날짜	주 제
1강	4/ 9(화)	『칠극』 입문
2강	4/16(화)	『칠극』 제1편 겸손으로 교만을 누르다
3강	4/23(화)	『칠극』 제2편 사랑으로 질투를 가라앉히다
4강	4/30(화)	『칠극』 제3편 베풂으로 탐욕을 풀다
5강	5 /7(화)	『칠극』 제4편 인내로 분노를 없애다
6강	5/14(화)	『칠극』 제5편 절제로 탐식을 막다
7강	5/21(화)	『칠극』 제6편 정결로 음란함을 막다
8강	5/28(화)	『칠극』 제7편 근면으로 나태를 채찍질하다

본당소식(간지3)

[단식] 과 [금육]

단식은 구약시대의 관습에서 유래되었으며, 오늘날에는 인류 구원을 위해 고난 받고 죽으신 예수 그리스도를 생각하며, 온전히 자신을 봉헌하기 위해 음식의 양과 종류를 제한하고 지키는 것을 의미합니다. **금육** 또한 단식과 마찬가지로 신앙인의 영적인 향상을 위해 육식을 억제하는 덕으로 초대 교회부터 지켜온 관습입니다.

단식과 금육을 지켜야하는 많은 날이 있었지만 현대에 접어들면서 생활이 복잡해지고 현실적인 어려움이 많아지자, 단식과 금육에 대한 규정을 개정하면서 한국 주교회의에서는 다음과 같이 규정하고 있습니다. "모든 신자는 인류 구원을 위한 그리스도의 수난에 동참하고, 자신과 이웃들의 각종 죄악을 보속하는 전신으로 금식재와 금육재를 지켜야 한다. 매주 금요일에는 금육재를 지키고, **재의 수요일과 성 금요일에는 단식재와 금육재를 함께 지켜야 한다.**" 하지만 단식과 금육을 맹목적으로 지켜야하는 것보다, 그 의미를 생각하며 단식과 금육을 지키고, 불가피하게 지키지 못할 시에는 선행을 실천하도록 권장하고 있습니다.

또한 **만 14세부터 죽을 때까지 금육재를 지켜야하며, 만 18세부터 만 60세 전날까지 단식재를 지켜야합니다.** 그리고 단식과 금육으로 절약된 몫은 **자선사업에 사용**하도록 권장하고 있습니다.

♤ 제 단체 및 기타 공지 사항 ♤

교 육 분 과

◑【그룹성경】공부반 모집
▶ 개강일 : 3/11(월) 10:00 ▶ 시간 : 매 주 월요일 10:00 ~ 12:00
▶ 과목 : 창세기, 탈출기, 마르코, 요한, 이사야▶ 문의 ☎ 010-9185-9626(봉사자)

◑【여정성경】공부반 모집 ▶ 신청 : 사무실
▶ 개강일시 : 3/4(월)부터 매 주 월요일 14:00 ~ 16:00 ▶ 과목 : 오경1

초 중 고 등 부 주 일 학 교

◑ 초등부 주일학교【교리개학】: 3/10(다음주일)

[사 회 복 지 분 과]

◑ 헌옷 수거 합니다.
- 각 가정에서 입지 않는 옷은 지하 로비에 있는 헌옷 수거함에 넣어 주시기 바랍니다. 헌 옷 판매 수익금은 사회복지기금으로 사용됩니다.

판 매 수 익 금 내 역		
기 간	판매금액	누 계
2/11~2/24	74,800원	**191,900원**

본당설정 25주년 준비 전신자 묵주기도 1,000만단 봉헌현황

	소공동체	제분과	재정	청소년	평.단.협.	합 계
2월	95,178	1,635	2,015	245	68,379	167,452
누계	1,174,478	14,335	24,725	10,446	748,026	1,972,010

♠ 봉헌한 기도는 매월 20일 각 해당단체에 보고해 주세요. ♠

본당소식(간지4)

▣ **주보광고 접수받습니다.**

- 주보 광고를 원하시는 분들은 본당사무실로 문의 바랍니다.**(광고료 월 40,000원)**

산본뱅크 공인중개사

아파트, 상가, 오피스텔 공장, 사무실 전문

www.sanbonbank.com

산본역 2번 출구 앞

395-6111/010-9008-1669

손 희 숙 (글 라 라)

한양공인중개사

아파트 · 상가 · 경매상담

☎ 394-8855

모범 중개업소(市지정)

위치 : 8단지 한양종합상가

정 동 필 (요 셉)

교우와 거래합시다!

편강한의원

아토피 · 비염 · 천식 · COPD

상담/문의 397-7733

www.wwdoctor.com

두리이비인후과

이비인후과 전문의 2인 진료

어지럼증/코수술/편도결석

- 고려대학교 이비인후과 의학박사
- 고려대학교 이비인후과 외래교수
- 국립장기이식관리센타이비인후과전문의
- 국립암센타 두경부종양클리닉자문교수
- 대한민국미래를 여는 인물대상(2012년)

한숲스포츠센타2층☎ 397-7577

문준환(이냐시오) / 장 원 익

SOK 속편한내과

의학박사/소화기내과전문의/교수출신

원장:김명식,김인한(요셉피나),정봉주

- **위, 대장내시경, 용종절제술전문병원**
- **부설 건강검진센터, 종합검진**
- **심혈관검진, 보험공단검진, 5대암검진**
- **최첨단 각종 초음파검사 · 정밀 골말도검사**
- **국가필수 예방접종**
- **성인예방접종(대상포진, 폐렴, 자궁경부암)**

산본동 한숲스포츠센타 2층

☎ 031) 393-0068~9

Oracle 오라클

오라클피부과의원 산본점

(구, 드림필피부과와 같은 원장진료)

- 급만성 피부질환(아토피,무좀,건선,여드름,피부암)
- 백반증 엑시머광선 치료
- 레이저(점,검버섯,사마귀,문신),IPL,기미레이저토닝, 흉터프락셀, 여드름근치술
- 주름울트라리프팅, 보톡스필러, 쁘띠미용성형술
- 비만클리닉, 지방흡입수술
- 탈모클리닉, 모발이식수술

피부과전문의, 의학박사 차형기(베드로)

한숲사거리 스포츠센타 맞은편 신원타워빌딩3층

☎ 398-1931~2, www.dfskin.co, sb.oraclelinic.com

든든한 세무지원군-

진평 세무회계

대표세무사 이동현(모세)

기장 · 세금신고

양도 · 상속 · 증여

부가세, 소득세, 법인세

산본역 3번출구 (파리바게트5층)

☎ 1522 - 5798

입는 기브스옷 **(주)두드림**

아주 그냥 살려줘요!!

어깨, 무릎, 허리자세 반듯하게 남녀노소 누구나 한번 입어봅시다!!

지긋지긋한 허리통증에서 해방, 허리건강이 평생의 건강을 좌우합니다.

정 순 자 (막 달 레 나)

☎ 010-5596-2084

영쌤English

◇ **초등부** ◇

파닉스, 문법, 읽기, 듣기

◇ **중등부** ◇

내신 및 시험대비, 문법개념설명

8단지설악교육센터3층(가베학원내)

☎ 글라라 : 010-5680-7214

Rosetta Stone 로제타스톤 영어교실

세계적인 어학 브랜드 로제타스톤 영어학원에서 글로벌 인재로 성장할 학생을 모집합니다.

우륵7단지 중앙교육센터3층

상담문의 : 정미진(크리스티나)

☎ 010-4915-1615

♣ 건축헌금 봉헌에 감사드립니다.

【기간: 2월 18일~2월 24일】 **(단 위 : 만 원)**

김	안젤라	5	허	바오로	5
김	로사	2	주	가브리엘	15
서	요안나	6	진	에우제니오	3.5
서	미카엘라	10	정	루카	5
노	루까	10	전	안나	20
김	바오로	5	김	루시아	5
이	제노	3	김	바오로	7
박	글라라	2	김	토마스	15
박	클라우디아	7	서	토마스	3
김	프란치스코	5	강	OO	5
송	스테파노	15	이	로사	3
이	베드로	3	이	글로리아	25
김	프란치스코	6	강	베르나르도	1
박	스테파노	15	김	레오	15
김	대건안드레아	14	김	요한	5
이	요한	2	최	크리스티나	10
박	유스티나	3	정	데레사	2
허	요셉	4	이	미카엘	10
이	안드레아	5	이	토마	6

유	안나	6	박	치릴로	3
김	비또	6	김	바오로	14
김	루카	10	김	안토니오	5
김	요한	3	정	리타	6
김	율리안나	10	정	다미아노	1
김	글라라	30	허	엘리사벳	6
조	안젤라	3	김	요셉	7
문	스테파노	4	최	안나	5
박	세바스티아노	2	백	세시리아	9
이	엘리사벳	15	이	요한	20
박	베드로	5	홍	요셉	25
정	그레고리오	15	조	율리아노	40
이	세시리아	5	김	미카엘	6
김	발도로메오	2	정	마리아	30
김	노엘	15	송	베드로	10
노	젬마	5	김	도미니꼬	15
강	마티아	3	최	마리아	10
익	명	4			
합	계				637.5

♣ 감사헌금 봉헌에 감사드립니다.

【기간: 2월 18일~2월 24일】 **(단위 : 만원)**

박기점 이베리오	**10**	**김수미 카타리나**	**5**
편무숙	**4**	**최지연 제노비아**	**5**
김수미 카타리나	**10**	**김재화 루카**	**10**
초등부 자모회	**20**	**익명**	**5**
합 계			**69**

♣ 우리들의 정성

【기간 : 2월 18일~2월 24일】

- 교무금.....6,745,000원
- 연중 제7주일 만원주일.....14,397,500원
  (공납금 부채 탕감을 위한 헌금)
- 성소후원금 65,000원

♣ 본당 부설 성 베르뇌대학(노인대학) 학생 모집

- 개 강 : 3.14(목) 11시
- 접 수 : 3.3 / 3.10 주일 미사 전 후 1층 접수대(선착순)
- 봉사자 : 노인대학 재능기부 봉사자 모집
  - 종이접기, 하모니카 등
- 문 의 : ☎ 010-4179-4457 윤 크리스티나

♣ 교구성경 여정 1학기 개강 – 개강 후 4주간 접수

- 신 청 : 1층 주보대, 2층 로비 신청함 항시 비치
- 문 의 : ☎ 010-5340-7857

※ 일반

개강 일시	장소	내용
3.5(화) 11시	105호	마태오 복음서
3.6(수) 11시	102호	루카복음서, 사도행전
3.8(금) 11시	101호	시서와 지혜서
3.6(수밤)20시	101호	마태오 복음서

※ 은빛

일시	장소	내용
3.6(수) 10시50분	101호	역사서 3

월 례 회 의

- 성모회 3.06(수) 14:00 – 식당
- 연령회 3.6(수) 11:30 - 식당
- 성소분과 3.7(목) 성시간 후 – 소공회의실
- 사회복지분과 3.7(목) 제분과실
- 제분과 2위원회 3.8(금) 20:00 - 제분과실
- 선교분과 3.9(토) 10:30 - 204호
- 환경분과 3.9(토) 14:00 - 206호
- 청년회 3.10(주일) 18:30 - 102호

모 집

+ 청년성경 모임

- 첫 모임 : 3.24(주일) 18:30 / 2층 소성당
- 내 용 : 창세기, 탈출기
- 대 상 : 성경말씀을 통해 의미 있는 신앙생활 하고 싶은 청년 누구나!
- 문 의 : ☎ 010-4067-5727 김 로사

+ 11시 베르뇌 성가대 단원

- 문 의 : ☎ 010-9580-5646 베르뇌 단장

+ 11시 교중미사 반주자

- 문 의 : ☎ 010-2402-8085 반주단장

+ 9시 아가페 성가대 단원

- 문 의 : ☎ 010-4736-6029 아가페 단장

+ 제대회 꽃꽂이 봉사자

- 문 의 : ☎ 010-9040-3306 꽃꽂이 회장

모임 / 안내 / 기타

+ 식수용 나무 기부 받습니다.

- 연락처 : ☎ 010-8740-7826

+ 중고등부 자모회

- 중고등부 미사 후 학생들 식당에서 저녁식사
- 일 시 : 3.02(토) 오므라이스
- 일 시 : 3.09(토) 김치찜

+ 예비신자 성지순례

- 대상자 : 5.18(토) 세례예정자
- 일 시 : 4.7(주일)
- 장 소 : 배티성지
- 8시 30분까지 성당 앞 대형버스로 모입니다.

+ 2019년 생명나눔 헌혈 및 장기기증 캠페인

- 일 시 : 3.17(주일) 10:00~15:30
- 장 소 : 상현동 성당
- 적극 동참해 주시기 바랍니다.

본 당

【 수녀님 환영식 (2.24) 】

행 사

【 본당 척사대회 (2.24) 】

바 오 로 소 식

연중 제 8주일 2019. 3. 3.

◈ 2019년 1학기 성경공부 개강 안내

과정	과목	개강	수강비
성경통독	구약1-1	3/4(월) 10:00~12:00	2만원
일반	마태오	3/5(화) 10:00~12:00	2만원
	예언서	3/5(화) 20:20~22:00	
은빛	욥기와 코헬렛	3/8(금) 11:00~12:00	1만원
교재비는 별도 입니다.			

*문의: 교육분과장 010-5447-2634

◈ 성가단원 모집합니다.

성바오로 성가대는 형제, 자매님을 초대합니다. 마음만 가지고 오세요!!

(alto, tenor, bass)파트 환영합니다.

연락처: 단장 010-2689-7303
총무 010-7616-0067

◈ 2019 생명나눔 헌혈 및 장기기증캠페인

-일 시: 3월 10일(주일)09:00~15:30
-장 소: 본당 앞마당 헌혈 버스
-헌혈 전 필수 유의사항
①신분증지참!! 헌혈 실명제!!
②헌혈자격 조건: 만16세이상~65세이하
③체중: 여자 45kg, 남자 50kg 이상
④전일 충분한 수면(4시간 이상)및 당일 아침 식사
⑤해외여행은 귀국 후 1개월 경과해야 헌혈 가능
⑥치료목적 약, 주사는 3일 이상 경과 (감기약 3일, 항생제 7일간 채혈금지)
-문 의: 010-6217-2284(사회복지분과장)

◈ 3월 구역미사 일정 안내

☞금요일 저녁8시

구역	날짜	장소	연락처
요진	3/15	요진@ 119-802	김경자(안나) 010-6272-7811
청솔& 계룡1	3/29	계룡@ 109-201	안광오(베드로) 010-3089-1933

◈ 2019 중.고등부 주일학교 등록 접수

-대 상: 중.고등부 학생
-등록비: 5만원
-문 의: 010-8320-2627(최새빈 멜라니아)

◈ 2019 초등부 주일학교 등록 접수

-대 상: 6세부터~초6학년
-등록비: 저학년 2만원/ 고학년 3만원
-3자녀 이상일때는 셋째학생은 무료.
-문 의: 010-3194-3929(초등부 교감)

◈ 2019년도 교무금 책정 현황

총세대수	총책정수	책정율	납부세대
1,928	463	24%	434

교무금은 하느님께 받은 것을 돌려드리는 감사와 공경의 예물이며 신자의 의무입니다. 세대별 형편에 맞게 정성껏 책정 바랍니다. (1세대 1책정에 동참 바랍니다.)
-교무금 납입: 사무실 납입/은행 이체 등
-우리은행 계좌: 1005-001-149375
천주교 수원교구

◈ 예비신자 입교 및 교리시간 안내

2019 부활반	일시: 주일 18:20
	장소: 소강당
2019 성탄반	입교일: 5월 12일(주일)11시

◈ 전입교우 환영 합니다.

성명(세례명)	구역	계시던 곳
임종렬(요셉미카엘)	대림4	복음화국
김재민(베드로)	보성	대구(평화)
형옥령(데레사)	주공2	수원(원곡)

◈ 남성 소공동체 주차봉사

3월 3일	3월 10일	3월 17일	3월 24일
삼성	한신	화성	한일

◈ 이.미용 안내: 3/10(주일)오전9시부터

◈ 전례 구역

구분	3월 3일	3월 10일	3월 17일
구역	보성	동원	미주
9시 미사	즐거움의 샘 pr.	그리스도의 어머니Pr.	일치의 모후 Pr.

♧본당 설립 22주년 기념 척사대회에 후원해 주심에 감사 드립니다.♧

순번	후원 업체	금액	물품 후원
1	본당 지원	4,000,000	
2	정화휠타 정순두(미카엘)총회장	200,000	
3	(주)대로철강 김승자(M.아욱실리아)	200,000	
4	세종내과 이영수(라파엘)	500,000	
5	시화한방병원 윤종훈(도미니코)	200,000	
6	시화해법 수학학원 임인기(빈첸시오)	100,000	
7	센트럴 병원		건강검진권*3매
8	센트럴 병원		구급약통 3개
9	시화 병원		건강검진권*2매
10	조청운(프란치스코)		공진단 마스크팩 40팩
11	교동 짬뽕 이기성(베드로)		3만원 식사권*3장
12	시흥장례원		자전거 * 3대
13	아주복권방 윤주용(마태오)		5,000원권 *30매
14	진상수(시몬)	50,000	
15	이동연(요셉)	100,000	
16	이명렬(클레멘스)	100,000	
17	매니아당구장 정낙홍(토마스)	100,000	
18	닭사부 이정남(수산나)	200,000	
19	빠리바게트 오이도점 이창근(가브리엘)	50,000	
20	새댁쭈꾸미 김휴일(필레몬)	100,000	
21	세븐일레븐 안호빈(비오)	200,000	
22	시화탕탕탕&가장맛있는 족발 박명석(안드레아)	200,000	
23	어부와 바다 이범훈(요한)	100,000	
24	연탄갈비 김명순(세레나)	50,000	
25	정이품쭈꾸미 신균아(요한세례자)	50,000	
26	파티하우스 문성호(요한빈첸시오)	100,000	
27	페리카나 오이도역점 노상원(루까)	100,000	
28	해전옥 최기수(안토니오)	100,000	
합 계		6,800,000	

✦ 지난주 강론 되새김✦

복음 : 루가6,27 - 38
원수를 사랑하여라

신앙생활을 통해서 얻는 큰 기쁨 중에 하나는 위로와 평화가 아닐까 생각합니다. 많은 분들은 신앙생활이 삶의 탈출구가 되기를 희망합니다.

오늘 예수님께서는 이런 저희에게 신앙생활의 구체적인 행동지침을 내려주십니다
바로 하느님의 자비입니다.
다른 사람들과의 관계에서 지치고 힘들 때
'하느님 아버지께서 자비하신 것처럼
너희도 자비로운 사람이 되어라'는 말씀, 하느님의 사랑을 본받고 실천한다면
하느님 자녀로서의 모습을 지닐 수 있다고 이야기 합니다.

오늘 1독서 이전의 말씀을 보면 다윗은 사울의 시종을 드는 사람이었습니다.
하지만 다윗은 재능도 많고 계속해서 사울 밑에서 전쟁에서 승리를 거두자 사울은 다윗을 시기하게 됩니다.
사울은 기회가 올 때마다 다윗을 쫓아 어떻게 죽일까 하는데요.
오늘 말씀은 다윗은 군사를 이끌고 자기를 죽이러 오는 사울을 향해 복수할 기회가 생깁니다.
하지만 다윗은 보복을 하지 않고 용서로서 그 심판을 하느님께 맡겨드립니다.

우리는 주님의 기도를 통해 '저희에게 잘못한 일을 저희가 용서하오니
저희 죄를 용서하시고'하고 자주 기도를 바칩니다.

원수를 사랑하고 용서하라는 예수님의 말씀은 예수님께서 우리에게 하신 가장 어려운 요구입니다.
주님의 자비를 입으며 살면서 남들에게는 무자비한 사람으로 살아갈 것인지
아니면 주님의 자비를 그대로 베풀면서 살아갈 것인지
여러분은 두 가지 길 중에 어떤 길을 선택하시겠습니까?

-신용관(요한사도)부제-

홍보분과 올림

치킨전문점 **닭사부** (시화 전 지역 배달) 마늘간장, 후라이드, 양념, 순살치킨 이정남(수산나) ☎ 498-5665, 434-6336 아주 아파트 상가	**성심 어린이집** 영아전담, 차등 보육료 지원 고점순(마리아) ☎ 503-6749, 010-5877-6749 아주아파트 103동 106호	**TH더휴에스테틱** **(피부관리 · 비대관리)** 1:1 맞춤케어 전문샵 수분/탄력/미백관리 예민/ V-라인관리 림프/등/하체/웨딩관리 외 고급에스테틱 제품& 유기농오일 사용 대기업 및 호텔스파 테라피스트 출신 이지현(로사) 시화병원 인근 파리바게트건물2층 ☎ 031-319-3373	**효사랑** **방문요양센터** 일상생활이 어려운 어르신들께 전문요양보호사가 집으로 방문하여 요양서비스를 해드립니다. 비용: 국비 85~100%지원 (등급신청, 상담환영) 고유경(수산나) 010-9073-4736 부성파스텔A.상가 204호
바비큐 보스 치킨 (시화전지역 배달) 후라이드, 양념, 바비큐 마늘간장, 간장, 순살치킨 김미정(카타리나) ☎ 499-1007 / 499-4090 아주아파트 상가 내	**세종내과 의원** 위내시경 검사, 심장, 복부초음파 임상병리검사, 골밀도검사, 기타 폐기능검사, X-ray검사 ※ 공단 일반검진 및 위암, 간암검진 ※ 채용검진, 종합검진 내과전문의 : 이영수 라파엘 ☎ 431-2343, 2348 fax 2344 함송로 24(정왕동, 세종프라자 304)	**아주 어린이집** 영아전담, 보육료 지원 박은지(마리나) ☎ 504-4939 ☎ 010-8308-1912 아주아파트 103동 104호	**양선생중국어교실** (한족원어민강사) 1:1 맞춤학습 중고등생 내신/수능대비 강화된 발음교육 듣기 · 말하기집중훈련 HSK 자격증대비 중국교과서 사용 과외/어린이집/유치원 출강 ☎ 010-9281-8966 양계영(마리아) 계룡2차 220동 206호
자 연 빛 깔 염색/두피관리 전문점 천연샴푸, 천연 헤어팩 100% 천연헤나 염색 (손상모발 회복) 벤토나이트(프랑스산 A급)염색 영업시간: 오전10시~오후8시 일요일 17:00 마감/ 화요일 휴무 이미라(누실라) ☎031-503-5355 찬스나이트 건물 1층 110호 (도서관 앞 육교 옆) 010-5543-5265	**NAVER** **집밥반찬배달 검색** 매일 다른 국과 반찬을 월~금요일 배송해드립니다. (반찬4 + 국 or 찌개 1 = 1회 13,000원) 주 2회 (8번) 104,000원 주 3회 (12번) 156,000원 주 5회 (20번) 260,000원 나순희(에디나) 031-497-1460 010-9023-1461 영남1단지 상가	**정 관 장** (홍삼제품, 건강식품) **동인비 화장품** **종근당 건강** (키성장 아이커, 락토핏등) 정왕동 1738-6 (301호) (스타벅스 건물) 나희순(크리스티나) ☎010-8947-4303	**홍록기 파티하우스** **시흥점** **돌잔치/웨딩/장수연** **기업행사/출장부페** 각종행사의 세심한 체크와 다양한 컨셉으로 품격높은 파티문화를 열어 특별한 즐거움과 감동을 준비해드립니다. 정왕동2327-1 월드프라자5층 (정왕역 1번출구 앞) 문성호(요한빈첸시오) ☎031-319-3338 ☎010-3766-0204

***광고비(월3만/ 4개월 10만/ 6개월 15만/ 1년 27만원)**

***본당 계좌 신협: 131-005-534665 예금주: 시화바오로성당**

신갈 소식지

새 복음화, 내적 복음화, 외적 복음화

E-mail : singal@casuwon.or.kr / FAX : 0505-299-8811
연도연락 : 연령회장(이민복 안젤로) 010-3238-6922

연중시기의 전례적 의미

교회는 일년의 주기안에서 하느님께서 예수 그리스도를 통하여 이룩하신 구원 업적을 기념하며 경축합니다. 이를 전례주년이라고 하는데 그 핵심은 예수님의 부활과 탄생입니다. '예수부활대축일'과 '예수성탄대축일'은 전례 주년의 두 기둥입니다. 전례 주년은 대림시기를 출발점으로 하여 성탄시기와 연중시기, 사순시기와 부활시기 그리고 연중시기로 이어집니다. 다시 말하자면 성탄시기가 끝나는 '주님세례축일' 다음날부터 '재의 수요일' 전날까지는 성탄시기와 연결되는 연중시기이고 '성령 강림 대축일' 다음날부터 대림제1주일 전날까지는 부활시기와 연결되는 연중시기입니다. 연중시기의 미사전례독서들은 주로 예수님의 공생활을 통한 구원행업과 교회의 복음화(선교) 활동의 모습을 들려주고 있습니다.이 시기에 우리 신앙인들은 예수님처럼 선교,전교에 헌신함으로써 하느님 나라 건설의 역군이 될 수 있도록 노력해야 하겠습니다.

✦ 교적 전입, 전출

전입 하신분				전출 하신분		
성 명	세 례 명	지역	구역	성 명	세 례 명	전출본당
고미순	리 오 바	10	기흥8	손명옥	아 녜 스	광교1동
박금숙	실 비 아	10	기흥9	이황규	대건안드레아	대천동
심광보	안토니오	10	기흥5			
김복섭	요한금구	10	기흥9			
김용득	제 노	3	신갈4			
박성욱	토 마 스	3	신갈4			

✦ 본당 내 이사로 구역 변경되신 분

성 명	세 례 명	지역	구역	성 명	세 례 명	지역	구역
이호혁	멜 키 올	2	세종1				

✦ 병사세례 전역자

성 명	세 례 명	지역	구분	성 명	세 례 명	지역	구분

교우와 거래해요

해바라기 의료복지 사회적 협동조합
사랑, 협동, 나눔을 실천하는
해바라기 의료복지 사회적 협동조합
해바라기 한의원 282-3003
해바라기 치과 287-8855
김미정(스테파니아)

두리아 숯불 닭 바베큐
숯불에 직접 구워 정성을
다 하였습니다.
숯불구이 치킨, 후라이드 치킨
☎(031)287-5999
김주광(요한세례자)

기흥 더샵 공인중개사
기흥역, 신갈동, 구갈동 아파트 전문
매매, 전세, 월세(아파트, 상가, 주택)
포스코 아파트 단지내 상가
☎(031)283-8311
구자영(요셉) 방영숙(안젤라)

시티 공인중개사 사무소
"집이란 사는 것이 아니라
사는 곳이다"
새천년그린빌 5단지 510동 앞
☎(031)275-6767
지미경(카타리나)

미술 심리, 언어 치료
한성2차 상가 2층
힐링 아트
☎(010)5490-0160
서보나(보나)

에디슨 치킨(신갈본점)
맛과 서비스로 보답하겠습니다.
구갈동 345-6번지
☎(031)281-7558/8558
조충호(루카), 이희견(수산나)

교우와 거래해요

한솔플러스 수학교실

주님의 아이들 사랑으로 지도합니다
산양초 교실 안희영 엘리사벳
☎ 010-2427-8602
한얼초 교실 천지민 실비아
☎ 010-3355-1968
신릉초 교실 황미경 가브리엘라
☎ 010-5046-0324

현대타운 부동산

기흥구 전지역 아파트, 상가, 주택 매매, 전세, 월세 토지 매매 취급
인성마을 단지내
☎(031)282-8007
한찬수(스테파노) 허민숙(루시아)

헤라스킨

작은 얼굴 윤곽 관리
문제성 피부, 전신 바디 경락
구갈동 메가타운 204호
☎ 010-5051-5798
김경미(안나)

이솝 / 강남 사진관

구갈초 건너편
이솝 : ☎(031)285-4268
강남병원 앞
강남 : ☎(031)303-9829
조이형(빈첸시오)

우리성모 마취 통증의학과의원

여러분의 통증 주치의가 되겠습니다.
메가타운 하나은행 4층 406호
주일 오전 진료합니다(9:30~13:30)
☎(031)275-7511
박재건(미카엘)

✦ 성물방 봉사자 구합니다. 사무실에 문의 하세요
문의 : 031-281-4700

✦ 사회복지분과 봉사자 모집

· 예수님의 손과 발이 되어 줄 아름다운 마음을 가진 봉사자를 모십니다.
· 일시 : 매주 목요일 오전 11시~오후 2시 30분
· 차량 봉사자도 함께 모집하오니 교우님들의 많은 관심 부탁드립니다.

✦ 주일 버스 운행 시간표(9시, 11시 미사만 운행)

· 기흥역코스 : 성당출발(05분) → 기흥농협(10분) → 지웰푸르지오(10분) → 더샵(12분) → 파크푸르지오(12분) → 센트럴푸르지오(13분) → 세종그랑시아2차(17분) → 시민수산(18분) → 용인복지관(21분) → 성당도착(24분)
· 새천년코스 : 성당출발(30분) → 새천년5단지(35분) → 성원쌍떼빌(37분) → 새천년4단지(40분) → 새천년2단지공원(41분) → 새천년3단지(42분) → 새릉골풍림(42분) → 성당도착(46분)
· 상미코스 : 성당출발(25분) → 한국타이어(30분) → 상미부동산(35분) → 신갈초정문(37분) → 원대마을(38분) → 동오아파트(41분) → 성당도착(44분)

✦ 주일 주차와 관련한 이웃들의 민원

- 용인시 교통 센타와 구갈 지구대에 주차를 할 때에 차량이 빠져 나갈 수 있도록 주차해 주세요.
- 도로변에 주차 할 때에는 2중 주차를 하지 않도록 유의해 주세요.
- 버스 정류장 앞에는 주차하지 않도록 해 주세요.
- 자비관 지하 주차장 입구에 인도와 걸쳐서 주차하지 않도록 해 주세요.

✦ 단체 모임

단 체 명	모 임 일	시간	장 소
평단협위원회	3월 3일(일)	12:00	2회합실
성령기도회	3월 7일(목)	20:00	소강당
복사단 자모회	3월 8일(금)	19:30	3회합실
꼬미씨움	3월 8일(금)	20:00	대강당
요아킴회	3월 10일(일)	12:00	3회합실
초등부 자모회	3월 10일(일)	15:30	성 전

3월 4일(월) ~ 3월 10일(일) 미사 시간

4(월)	5(화)	6(수)	7(목)	8(금)	9(토)	10(주일)
6:30				6:30		6:30(성인)
	10:00	10:00 (재의수요일)		10:00		9:00(성인)
						11:00(교중)
						15:00(어린이)
	19:30	20:00	19:30		19:30(주일)	19:30(중고,청년)

[묵주기도 100만 단 봉헌하기!!]

♪ 성전봉헌 묵주기도 현황 = 583,548단

♪♪ 1월 묵주기도 합계 = 28,478단

“ 온유한 사람은 평화를 누리고, 성령께서는 평화 가운데 활동하십니다. ”

위로와 사랑을 전달하는 신둔 공동체

[작품모집]

신앙(하느님)과 관련된 ‘시’Poet ‘수필’Essay ‘만화’Cartoon ‘그림’Drawing ‘기행문’Travelogue(성지순례) 등 다양한 분야에서 주보를 통해 교우들과 나누고 싶은 신앙작품들을 기다립니다.

신청자 이름 : 세례명 : 연락처 :

Program - 거룩한 독서			Diakonia - 차량봉사자 모집!	
수	**목**	**금**	**토요일**	**주일**
오전미사 후	저녁미사 후	오전미사 후	학생미사(18:00)	교중미사(10:30)
[ ]	[ ]	[ ]	미사 전 = 16:30 출발	미사 전 = 09:00 출발
			미사 후 = 19:20 출발	미사 후 = 12:00 출발

Liturgia - 준성사 신청		
차량축복식	**각종 축복**	**환자영성체**
(신심미사 후 / 셋째 주 화요일 저녁미사 후 신청가능)	집 / 상점 / 사무실 등	(넷째 주 목요일)
[ ]	[ ]	[ ]

봉사신청 : [ ] 안에 작성하시어 사무실에 제출하시면 됩니다.

원하시는 ‘활동’ 분야 (신심단체)	원하시는 ‘봉사’ 분야 (봉사단체)	봉사에 대한 면담 요청	개인 면담 신청
[ ]	[ ]	[ ]	[ ]

MODUM 종합유통 **주름개선, 미백크림** **에어쿠션, B·B** **몰약팩, 썬크림** 엄득종(베드로) 010-4179-8279	**부산 복 집** 복어 드시고 복 받으세요! 이천성당 옆 문희수(바오로) 김금안(마리아) ☎ 636-2253	각종 떡 맞춤 **송정 떡 마루** (송정동 롯데마트 옆) 매일 직접 만들어 판매 ☎ 635-7783 010-7114-6778 반중현(도미니코)	**민내과 의원** **수면, 위,대장내시경** **종합검진**, 영유아검진 이정민(다미아노) ☎ 635-5714	**안 경 박 사** CGV 맞은편 **신자특별할인** 장준희(루돌프) ☎ 633-6006
안 경 천 국 송정동 수림1차 APT 앞, 롯데슈퍼 옆, **신자할인 및 금액별 선물증정** 이제헌 (마르코) ☎ 631-9808	**준 원 조 경** 전원주택 정원설계전문 **각종석재,잔디,조경수식재** **다양한 소나무300주 보유** **신둔면 도암리 31** 이준원(안드레아) 010-6476-5235	**1급 도예공업사** **정기검사**.경정비.판금도장 사고차전문.견인서비스 ☎ 638-5800 이천시사음동648-5 원유인(안토니오) 유명신(마리아)	**한샘인테리어 이천점** **쇼파 | 침대 | 붙박이** **식탁 | 서재 | 자녀방** 관고동 504-8 (경찰서사거리) 김대기(프란치스코) 신보람(프란치스카) ☎ 631-0055	**이 지 핏** 점핑 다이어트 EMS 운동 원적외선 테라피 송정동 314-6 평산빌딩5층 최은향(글라라) **031-638-5657**

성전봉헌을 위한 우리들의 실천사항

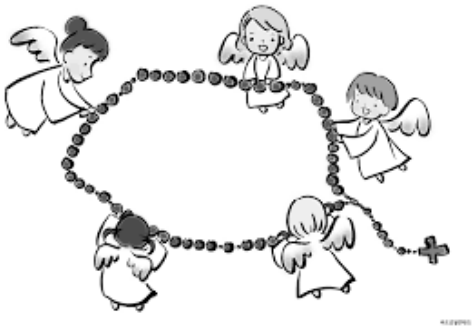

₩영적 봉헌

♦묵주기도 100만단

₩물적 봉헌

♦교무금 책정과 책정률 높이기

♦현 교무금의 10% 증액

♦하늘마을 봉헌

(1구좌 300만원, 2구좌 이상 250만원)

₩전입 및 냉담교우 찾기

♦미 전입 교우 찾기를 통한 전입률 높이기

♦냉담 교우 모셔오기

₩우리들의 목표

♦성전 봉헌 전 묵주기도 100만단 달성

♦2019년 부채 0원 만들기

◈ 성전봉헌을 위한 묵주기도

- 목표 : 100만단 봉헌(현재 583,548단)
- 달성기간 : 2019년 10월 말까지
- 전 교우가 함께하는 묵주기도는 매 미사 33분전 시작합니다.
  *미사시간을 40분 앞당겨 참례해 주세요.
  (토요일 학생미사, 주일7시 미사 제외)
- 봉헌방법
  *평일 미사 묵주기도는 개인적으로 수합하여 봉헌
  *교중 미사 묵주기도는 구슬 한 개(5단)씩 엘리베이터 옆에 마련된 봉헌함에 넣기

〈 본 당 소 식 지 〉

● 전입

성명(세례명)	주소	구역
김지원(프란체스카)	대림아파트 105-1502호	대림1구역

● 전출

구분	성명(세례명)	가시는 곳 / 본당
전출	손은희(첼리나)	수원교구/양평

● 전례 봉사자 배정표

(미사 30분 전에 나오셔서 봉사 바랍니다.)

일 자	시간	해설자	제1독서	제2독서	성 가
3/3 (주일)	09:00	김주미	박상철	서형순	입당: 1 봉헌: 342, 340 216 성체: 506, 155 178 파견: 63
	11:00	이시우	이미영	김삼분	
3/10 (주일)	09:00	박 민	유가희	이경숙	입당: 122 봉헌: 221, 220 213 성체: 180, 496 158 파견: 127
	11:00	윤해정	김병호	정은주	

● 소공동체 봉사 구역 안내

날짜		봉사구역
금주	3/3(주일)	우남 구역
차주	3/10(주일)	우방 구역

※ 토요일 오전 10시 구역 청소 후 주보 작업
※ 주일 오전 미사 주보 나눔 / 교중미사 독서

● 미사 공지사항

* 매월 첫 토요일 저녁 가정을 위한 미사 시작전에 초봉헌 있으며 봉헌예식 중 십자가 경배가 있습니다. 또한 성가는 청년 미사곡과 떼제 성가를 부릅니다.(당일 성전 마당에서 초판매, 성전 입구에 가정미사용 악보 비치)
* 파견성가는 신부님이 제의실에서 나오실 때까지 부릅니다.(어린이, 주일교중미사 제외)
* 주일 교중미사 중 복음환호송 '알렐루야'는 노래로 부릅니다. 전신자가 먼저 두 번 부르고 해설자의 응답 후 다시 한 번 부릅니다.

● 미사 전 휴대폰 전원 끄기

* 미사에 참례하기 위해 성전에 들어오시기 전에 꼭 휴대폰 전원을 꺼주시기 바랍니다. 휴대폰 벨소리가 거룩한 미사에 큰 방해와 분심이 됩니다. 휴대폰 전원은 미사가 끝난 후 성전 밖에서 켜주시기 바랍니다.

● 꾸르실료 체험자를 위한 기도

* 수원교구 여성 제195차 꾸르실료 체험자를 위하여 기도 부탁드립니다.
- 체험기간 : 3월 7일 ~ 3월 10일(교구 영성관)
- 파 견 식 : 3월 7일 오후 3시20분 본당 성전

● 성전 안에서의 정숙 유지

* 성당에 도착한 후부터는 정숙해야 합니다. 미사 전과 미사 후 성전 내에서 잡담을 일체 금하며 정숙을 유지해주시기 바랍니다.

● 새벽미사에 대한 새로운 인식 가지기

* 새벽미사는 하느님에 대한 사랑을 표현할 수 있는 '잠'이라는 우리의 의지가 봉헌되는 미사입니다. 하느님을 깊이 만날 수 있는 새벽미사를 통해 각별한 은총 속에서 신앙생활을 하시기 바랍니다.

● 본당 카페(Daum) 활성화 참여 협조

* 본당 전신자의 적극적인 카페 가입 및 활동과 참여를 부탁드립니다. 자주 방문하여 출석체크와 댓글작성, 분과별 활동사진 및 회의록과 소감·신앙체험 글 게시에 많은 동참 바랍니다. (카페주소 http://cafe.daum.net/ancatholic)

● 본당 내 흡연에 관한 공지

* 미사 전 흡연을 삼가 해주시고, 흡연은 지정된 장소에서만 해주시기 바라며, 특히 남자 화장실 안에서의 흡연을 일절 금합니다. 담배 냄새가 거룩한 미사 안에서 교우들에게 큰 불편을 줍니다.

● 쓰레기 분리수거 및 배출 협조

* 재활용 쓰레기(종이, 캔, 플라스틱, 유리병, 비닐, 고철, 은박비닐)와 소각용 쓰레기, 음식물 쓰레기를 종류별로 반드시 분리하여 버려주시기 바랍니다.

※ 페트병은 비닐라벨을 반드시 분리하여 버릴 것.
※ 쓰레기 분리수거장 안내문을 반드시 참조할 것.

● 척사대회 찬조후원

찬조금 합계		2,870,000원	
남승훈	200,000	노인숙	200,000
함경철	200,000	강완규	200,000
장제환	400,000	이주현	300,000
김미숙	200,000	심재삼	100,000
손옥순	10,000	이효진	100,000
이양수	10,000	박찬용	100,000
김경륜	20,000	강명익	100,000
위원준	100,000	박주식	100,000
정영미	30,000	최주현	300,000
윤찬식	200,000		

• 찬조금과 물품을 후원해 주신 모든 분들께 감사드립니다.

안녕본당 1인 1단체 가입운동

나는 네가 한 일을, 너의 사랑과 믿음과 봉사와 인내를 안다. 또 요즈음에는 처음보다 더 많은 일을 한다는 것도 안다. (요한 묵시록 2, 19)

구 분	단 체 명	
소공동체위원회 ★소공동체는 우리 선택사항이 아니며, 본당 모든 신자들이 자동으로 가입되어지며 '반모임' 참석인원을 모집하는 것을 말함.	여성 소공동체 (반 모임 참가 인원)	
	남성 소공동체 (반 모임 참가 인원)	
청소년위원회	초등부 주일학교 교사회	
	중고등부 주일학교 교사회	
	초등부 주일학교 자모회	
	중고등부 주일학교 자모회	
	청년회	
	주일학교 복사단	
제분과위원회 (제분과에서의 봉사는 두 개의 단체를 중복으로 할 수 없음)	제대회	
	헌화회	
	선교분과	
	성소분과	
	교육분과	
	사회복지분과	
	홍보분과	
	성물방	
	반주단	
	전례분과	독서단
		해설단
평신도 사도직 단체 협의회	연령회	
	천사들의 모후 Cu.	레지오 마리애
	울뜨레야	
	M.E.	
	요셉회	
재정관리위원회	재정분과	
	시설분과	

* 소공동체 활동을 제외한 본당의 모든 봉사 및 신심단체는 ★본당에 교적을 두고 세례를 받은 지 1년 이상 된 신자 분들만(*자모회 예외*) 가입하여 활동할 수 있습니다. 전입 오셨을 경우 6개월이 지난 후에 단체에 가입하여 활동 가능합니다.

* 봉사문의는 해당 단체장, 또는 사무실에 하시면 됩니다. 단체 소개 책자를 참고하시기 바랍니다.

* 현재 봉사자 모집 중인 단체 *

● 반주단 봉사자 모집

오르간 반주에 재능이 있는 분들의 반주 봉사를 필요로 합니다. 자신의 재능을 기부하여, 신앙생활에 기쁨을 얻고 미사 전례에 필요한 사람이 될 수 있기를 바랍니다.

(전입 온지 6개월 이상 된 분만 지원 가능)

※ 반주단 지원자는 사무실로 신청합니다.

● 제대회 봉사자 모집

- 문의 : 제대회 회장(010-4020-1358)

● 교육분과 봉사자 모집

- 문의 : 교육분과장(010-9171-8249)

● 성물방 봉사자 모집

- 문의 : 성물방 회장(010-3093-7083)

● 홍보분과 봉사자 모집

- 문의 : 홍보분과장(010-7196-7039)

● 재정분과원 모집

- 문의 : 재정분과장(010-2166-6723)

● 사회복지분과 봉사자 모집

- 문의 : 사회복지분과장(010-9310-0238)

● 중고등부 자모회원 모집

- 문의 : 중고등부 자모회장(010-9637-0017)

올바른 영성체를 위한 지침

1. 영성체를 모실 때 손으로 받아서 모시는 것이 합당하나, 간혹 입으로 모시려는 분들이 있습니다. 그러나 모든 것은 공동체의 다수가 참여하는 방식으로 이행하는 것이 맞으며, 영성체를 모시는 기분을 개인에 맞추지 않고 공동체에 맞추어 순명하는 것이 맞습니다.

2. 영성체를 모시기 위해 손을 올릴 때, 사제가 들고 있는 성합의 높이와 위치에 맞추어 올리는 것이 맞습니다. 지나치게 낮거나, 높이 올리는 것을 비롯하여 손의 위치가 성합과 떨러져 있어 사제가 몸을 움직이지 않도록 주의해야 합니다. 또한 성체가 바닥에 떨어지는 일이 없도록 조심해야 합니다.

3. 사제가 성체분배 시 "그리스도의 몸"이라고 하면, 반드시 소리 내어 "아멘" 으로 응답해야 합니다.

4. 성체를 모시기 전 앞에 사람이 있을 때, 미리 인사를 하여 성체 앞에서 시간을 지체하지 않도록 하시기 바랍니다.

5. 성체를 모신 다음 구두소리가 나지 않도록 조심하여 자리로 들어가며, 자리에 앉아서 잠시 기도와 묵상 후 성체성가를 부르시기 바랍니다.

본당 단체장을 부를 때의 호칭 사용에 관한 지침

본당 내 봉사하는 '장'을 맡고 있는 단체장들에 대한 호칭을 '자매님, 형제님'으로 부르도록 합니다. 그 이유는 교회 내에서의 호칭으로「~장님」은 올바르지 않으며, 세속과 구별되어야하기 때문입니다. 그 직분과 하는 봉사 일에 있어서의 '장' 인 것이지, 평소에 '장' 으로 불리는 것은 영신사정에 좋지 않습니다.

모두가 형제·자매로 불리도록 해야 하며, '장'을 맡은 봉사자들도「~장님」으로 불리기를 바라는 마음을 내려놓는 것이 올바른 생각입니다.

가능하면 세례명으로 호칭을 부르되, 공동체에서 꼭 그 봉사직분을 불러야 하는 상황이 오면「~장 자매님/ ~장 형제님」이라고 부릅니다. 그러나 공식적인 단체회의를 할 때, 또는 '반모임'을 할 때에는「~장님」으로 부를 수 있습니다.

이는 본당 총회장과 사무장을 제외한 상임위원, 각 분과장, 신심 단체장, 교감, 소공동체 구역장, 반장 등 모든 단체장들에게 해당됩니다.

안녕본당 주임신부 장유 스테파노

[우 리 들 의 정 성]

주간결산 : 2019. 2. 18 ~ 2019. 2. 24

구분	교무금				
	총세대	책정세대	책정율 (%)	납부세대	납부율 (%)
2018	629	323	51.4	311	49.4
2019	629	252	40.1	238	37.8

교무금 봉헌은 신자의 의무입니다. 매월 정성껏 봉헌해 주시기 바랍니다.
교무금 • 건축헌금 : 농협 207054-51-121329 안녕성당 (온라인 납부시 입금자명 꼭 기입 바랍니다.)

수 입		건 축 헌 금(02. 18 ~02. 24)	
미사예물	660,000	주간 건축헌금 합계	210,000원
교무금	3,110,000	익 명 50,000	
주일헌금	1,680,000	에종순 50,000	
감사헌금	110,000	차애자 50,000	
건축헌금	1,285,000	익 명 60,000	
과년도교무금	210,000		
교구보조금	300,000		
후원금	1,373,000		
사회복지후원금	10,000		
성소후원금	50,000		
합 계	8,788,000		

지 출		건 축 헌 금 누 계	
경 상 비	2,797,350	▶ 연중 제7주일 건축헌금	1,075,000원
합 계	2,797,350	▶ 2019년 건축헌금 누계	21,193,000원

● 지난 주일미사 참례 현황 ●

구 분	토 요 일		주 일			계 (%)	신자 수
	16:00	19:30	9:00	11:00	18:00		
미사 참례자	31	58	88	230	72	479 30.18%	1,587

쉐보레 자동차 판매 동탄대리점

CHEVROLET

• 더 뉴 스파크 • 더 뉴 아베오 • 올 뉴 말리부
• 임팔라 • 올 뉴 카마로SS • 다마스/라보
• 더 뉴 트랙스 • 이쿼녹스 • 모든 차량 상강 가능
H.P : 010-8683-4900
이사 이진수(미카엘)

효성요양병원

• 적정성평가 화성시 유일 1등급 획득
• 고효율 투석기계 도입(의사/한의사 협진)
• 보건복지부 인증의료기관
• 주소 : 경기도 화성시 효행로 1063
T. 238-8636 / 010-4331-8649
이군호
하 경 숙 (루시아)

돈천년(정남점)

• 국내산 암퇘지 생고기 전문점
생삼겹살 / 돼지왕갈비 /차돌박이
매운소곱창 / 돼지껍데기
• 주소 : 경기도 화성시 정남면 만년로 417
T. 352-7725 / 010-3154-7786
이 경 희 (미카엘라)

연중 제8주일

✤ 우리들의 정성(지난주 회계: 2/16~2/22)

구 분	금 액
교 무 금	4,620,000
과년도교무금	360,000
주일헌금	3,028,000
감사헌금	100,000
성소후원금	70,000
합 계	8,178,000

※교무금 입금계좌※
(신협)131-016-240209 안성성당
입금 시, 성명과 세례명을 기재해 주시고,
계좌 이름과 책정자 이름이 다른 경우,
반드시 사무실로 전화 부탁드립니다.

◈ 감사헌금: 100,000원

2/17
전산숙

◈ 교 무 금 : 4,980,000원

2/16(토)	박승준, 최창근, 권중훈, 이이순, 최호영(1-12), 박상이, 박소현, 신경재, 전현규, 정장의(1-2) 합계: 820,000
2/17(일)	유정준(1-5), 이순희(1-8), 윤은애, 김진희(1-2), 백형일, 이강수(1-5), 송복록, 유계준, 최정선, 박청자, 최경하, 이승준(2018 1-2019 2), 이이섭, 한미나(1-3), 심삼순(1-2), 이명순, 김동해, 이훈희, 김학규, 정정희(1-2), 채경선, 이민오, 종복순, 김영석(1-5), 하성숙, 박병순(1-2) 합계: 1,810,000
2/19(화)	김창기, 정준교, 권보경, 이남하(1-5) 합계: 390,000
2/20(수)	송병희, 이희숙, 강승현, 박정원, 최염식(1-4), 현수근(1-2), 정의정(2-3), 박시자, 김형은, 손명숙, 최병두, 김형미, 정명훈, 김일래, 문희영, 임동순, 전건표, 조현각, 허영숙 합계: 1,230,000
2/21(목)	박덕기, 강선환, 곽길자, 송숙례(1-3), 유승덕 합계: 450,000
2/22(금)	백은수, 염송철, 송월순(4-9), 신태순 합계: 280,000

◈ 성소후원금: 70,000원

2/17	2/19	2/20
채경선	권보경	강승현, 박정원, 정의정

✪ 청소 및 전례 봉사구역

날짜	청소구역	날짜	전례봉사
3/08(금)	1지역	3/03(주일)	9지역
3/15(금)	2지역	3/10(주일)	1지역
3/22(금)	3지역	3/17(주일)	2지역

※화장실 청소는 꾸리아 월별 청소일정을 확인 부탁드립니다.

※빈첸시오회 회비 입금계좌※

(신협)131-017-623720 안성성당(빈첸시오회)

매주 목요일, 빈첸시오회 회합(저녁미사후)

※ 직원(사무원) 채용 공고 ※

자격조건: 세례받은지 3년 이상 된 신자,
회계처리 및 PC(한글,엑셀) 가능자
제출서류: 이력서, 자기소개서, 교적사본, 가족
관계증명서, 본당신부추천서(타본당)

◎ 재의 수요일의 의미

재의 수요일이 되면 각 본당에서는 전년도 주님 수난 성지 주일에 사용했던 성지(聖枝)를 태워 만든 재를 축복하고 이를 신자들 머리 위에 얹거나 이마에 십자 모양으로 바른다. 이때 사제는 "사람은 흙에서 왔으니 흙으로 돌아갈 것을 생각하십시오"(창세 3,19) 혹은 "회개하고 복음을 믿어라"(마르 1,15)라고 말하는데, 이처럼 재는 우리가 어디에서 왔는지 기억하게 하고 참회와 슬픔을 느끼도록 한다. 구약성경에서도 재란 허무와 애통·속죄를 상징한다.

재를 얹는 예식의 기원은 8세기 말 로마에서 찾을 수 있다. 당시 신자들은 교황과 함께 성녀 아나스타시아 성당에 모여 전례를 거행한 후 사순 첫 미사를 드리러 성 사비나 성당으로 행렬해 가면서 '옷을 바꾸어 베옷을 입고 잿더미에 파묻혀 단식하며'라는 후렴을 노래했다. 11세기에 독일 라인강 지역교회에서 '잿더미' 표현을 재를 얹는 예식으로 만들었고, 이후 로마 전례에 도입됐다.

◎ 단식과 금육

예수 부활을 준비하며 행했던 단식은 역사적으로 2, 3세기경 부활 전 금요일과 토요일에 시도된 것으로 알려진다. 부활 전 월요일부터 목요일까지는 하루 중 절반 정도만 단식하고 금요일과 토요일에는 부활 성야 미사 전까지 온종일 단식했다고 한다. 전승에 따르면 이집트 알렉산드리아에서도 며칠 동안 부활 전 단식 규정을 지켰다. 이미 유다인이나 이교도들의 종교 예식에서 영향 받은 배경도 있지만 예수님께서 40일 동안 단식하신 것을 모범으로 삼으려는 의미가 컸다. 그리스도의 고난과 죽음을 묵상하고, 참된 그리스도인으로서 그리스도의 고난과 죽음에 동참한다는 뜻이었다. 육식을 금하는 금육의 관습 역시 이미 초세기부터 지켜져 왔다. 금육은 영적인 완화를 위한 고신극기의 의미도 있었는데, '은수자들의 아버지'로 불리는 이집트의 성 안토니오와 제자들은 육식을 절제하고 빵과 물, 소금 이외에는 아무것도 먹지 않았다고 한다. 단식과 금육은 1966년 복자 바오로 6세 교황이 교령 「패니테미니(Paenitemini, 회개하여라)」(1966. 2. 17.)를 내면서 현대인들의 생활에 맞게끔 수정됐다.

이에 따르면 단식은 그날 점심 한 끼만 충분하게 하고 아침과 저녁에는 지방 관습에 따라 음식의 양과 질을 조절할 수 있다. 「교회법」 제1251조는 '재의 수요일과 우리 주 예수 그리스도께서 수난하시고 죽으신 성금요일에는 금육재와 금식재가 지켜져야 한다'고 규정한다. 대상 나이는 금식 14세에서 60세까지, 금육은 14세 이상이다.

◎ 혼인성사 안내

가톨릭신자로서 혼인을 하려는 사람들은 다음과 같이 혼인을 준비해야 한다는 것을 가톨릭교회는 법으로 정하여 가르치고 있습니다.(참조: 교회법 제530조, 제1055조, 제1059조)

1. 혼인 성사 면담 신청: 최소 <u>3개월 전,</u>
   사무실에서 절차를 안내받으시기 바랍니다.
   <u>(성사혼, 관면혼 동일)</u>
2. 혼인서류준비(최소 1개월전 사무실 접수):
   가족관계증명서, 혼인관계증명서, 세례증명서, 혼인강좌이수증(필수)
   ※최소 1개월 전, 서류 제출과 함께 혼인 질의서 (혼인면담) 작성이 완료되어야 합니다.
3. 혼인공시: 혼인성사 한달 전 본당 게시판 공고.
4. **신부님 면담: <u>매월 첫째주 토요일 성모신심미사 후에 있습니다.</u>**

<u>※ 혼인장애에 의한 관면혼배는 예외로 사무실에 오셔서 문의 바랍니다.</u>

◎ 분가 가족 및 현 거주지 기준 교적 정리 안내

가톨릭은 속지주의를 원칙으로 합니다.
분가 한 자녀 및 현 거주지 주소 관할구역 기준으로 교적 정리(전출)해 주시기 바랍니다.
교적 정리 전출 절차에 따라 이미 이사한 교우, 분가한 자녀라도 <u>지역장(소공동체 봉사자)과 사무실에 행정적인 처리를 해 주시기 바랍니다.</u>
전출, 전입 면담은 사무실로 문의 바랍니다.

◎ 전례분과 봉사자 모집 안내

제대회, 헌화회, 전례해설단에서 봉사하실 분
문의: 전례수녀님(031-672-0701)

◎ 선교분과 봉사자 모집 안내

선교분과에서 함께 봉사하실 분을 모집합니다.
자세한 문의는 전화주시기 바랍니다.
(☎선교분과장: 010-2373-2289)

안중 효성 성당

제1,006차
2019.03.03

하느님께로 우리의 마음을…

발행처 : 천주교 안중성당
발행인 : 김승부(프란치스코)
교정편집 : 본당 사무실

봉헌을 통한 하느님의 사랑 실천

◈ 운영비 수입 지출 현황 ◈

연중 제8주일 2019년 02월 18일~ 2019년 02월 24일

전주 이월금		113,577,646	
수입내역	수입금액	지출내역	지출금액
미사예물 35건	1,150,000	교구신협 2018년 이자분 출자금 전환	138,624
교무금 42건	3,200,000	제일신협 2018년 이자분 출자금 전환	1,476
연중 제6주일 헌금	3,484,000	2월 청소년위원회 회의비 결산	-3,980
감사헌금 2건	600,000	2월 어린이미사 간식비 결산	-73,500
성소후원금 36건	69,000	2월 중고등부 간식비 결산	-47,200
수단돕기 5건	200,000	기남방송 2월분 자동이체	12,930
요셉대 등록 18명	540,000	휴대폰요금 2월분 자동이체(x2)	96,600
첫영성체 등록 8명	480,000	교중미사 후 음료 봉사 결산	-44,660
초등부 주일학교 등록 20명	360,000	아쑴청년회 나눔 M.T 결산	-136,120
교구신협 2018년 출자배당금	138,624		
안중제일신협 2018년 출자배당금	1,476		
2018년 안중제일신협 이용고배당금	226,238		
2/24 안화리, 죽리 교통비 수납	44,000		
길마원, 신리, 숙신대 교통비 수납	57,000		
수입합계	10,550,338	지출합계	-55,830
금주잔액		124,183,814	

총세대	1,411	교무금책정세대	362(25.7%)	교무금납부세대	290(20.6%)

궁금한 점이 있으신 분은 사무실에 문의 바랍니다.

감사헌금

최승걸(요셉) 10만
고규상(마태오) 50만

수단돕기

공세정(사도요한) 3만
김찬결,김예슬 6만
빈첸시오회 3만
익명 3만
최정수(루시아) 5만

원아모집

사랑스런 우리 아이들에게 따뜻한 엄마의
마음으로 정성을 다합니다.
행복한 아이로 성장할 수 있도록 최선을
다하겠습니다.
모집대상 12개월 ~ 4세
상담문의 TEL 031)682-5832
HP 010-9967-5832
원장 : 김성희(세실리아)

평가인증우수시설
통통어린이집
안중읍 현화리 늘푸른아파트 109동101호

리인토목측량
설계사무소
대표 이 현 철 (가브리엘)
◈ 사업장 : 경기도 평택시 안중읍 학현리 505
(TEL:031-682-4424, FAX:031-682-4454)
개발행위허가/농지전용/산지전용/도로점용/
공장신설승인/도시계획시설결정
/실시계획인가/지구

◈ 본 당 재 정 현 황 ◈

◈ 주간 재정 현황 (2/18 ~ 2/24)

수 입		지 출	
과 목	금 액	과 목	금 액
교무금	4,655,000	청년활동지원비	150,000
감사헌금	550,000	신학생후원비	1,515,000
건축헌금	-	후원비	100,000
주일헌금 (건축헌금/2차)	2,323,370	소모품비	1,980
	1,384,600	잡비	11,000
미사예물	1,070,000	시설영선비	275,000
후원금	100,000		
합 계	10,082,970	합 계	2,052,980

◈ 주간 감사헌금

익명 10만	이현주 10만	민성숙 10만	이현숙 10만	광고 12만
익명 3만				

◈ 주간 건축헌금

◈ 미사 참례 현황 및 전례, 청소 구역

월일	총 신수	18시	07시	교중	19시	기타	합계	참석율
2/24	3,103	246	96	376	104	33	855	27.5
2/17	3,108	218	100	372	144	33	867	27.8
차주 교중미사 전례			3월 10일(주일) - 18구역					
청소구역			3월 8일(금) - 14구역, 15구역					

☞ 2월 전입교우 (본당 가족 되심을 진심으로 환영합니다)

NO	성명	세례명	가족수	이전본당	지역/구역
1	박정국	요셉	1	의정부	6지역26구역
2	신창규	알로이시오	1	부산교구 온천	1지역5구역
3	김진곤	바오로	2	수원교구 복음화국	2지역6구역
4	백운자	수산나	4	수원교구 복음화국	1지역2구역
5	민진홍	요셉	1	서울대교구 복음화	6지역24구역

☞ 2월 전출교우 (안녕히 가십시오)

NO	성명	세례명	가족수	전출본당	비고
1	이동석	베드로	2	수원교구 북여주	4지역14구역
2	박선용	라우렌시오	3	수원교구 안성	4지역15구역
3	석미희	아녜스	4	춘천교구 초당	4지역13구역

◆ 매 주일미사 참여는 신자의 기본이며 의무요. 권리입니다.◆

◎ 교우와 거래 합시다 ◎

우리맛집 동태탕, 낙지볶음, 갈치조림 열무비빔국수 외 (창리 92-8) 예약 환영 ☎881-3651/010-7301-3569 박세훈(미카엘) 김금순(수산나)	**우리한의원** 왕뜸,만성통증,보약,소아,피부,비만 홍문사거리 롯데리아 맞은편 885-7975(부부한의사) 이상빈(가브리엘) 한송이(미카엘라)	**법무사 안준 사무소** 부동산등기, 민사사건, 무료상담 등 위치 : 홍문리 우리은행2층 ☎ 886-0053 안 준(바오로)
성실 공인중개사 아파트,원룸,상가,주택,토지/임대,매매 위치:하동 405-4 로타리 (동양건재 옆) ☎010-9052-3963 유흥식(요왕) 조성실(미카엘라)	**치어스 여주 중앙점** 피자,치킨,맥주 등 50 여종 ☎886-7139/010-2458-7139 박 혜 숙(로마나)	**명지대 청도 태권도장** 유치부,초등부,중고등부,성인부 유치부 별도수련,중.고 체대 입시반 885-8777, 010-3792-8772 김 낙 현(바오로)
이스턴 학원 초등영어 원어민 수업, 초중고 보습 ☎ 881-1233/중앙프랴쟈 3층 이 선 화(아가다)	**해님유치원** - 신나는 교실 행복한 어린이 - 위치:월평로11(구 월송리 326) ☎ 885-5484/010-5326-5484 이주현(이레네오) 김웅분(효임골롬바)	**현대자동차** 신여주 판매 대리점 기아·쌍용·삼성·쉐보레 차량판매 ☎ 010-5271-0406 권 일 영(안드레아)
예술의전당 미술학원 디자인,만화,회화, 입시전문 (예중.예고,미대,진학전문) 여흥동사무소옆 2층 홍익대학교 대학원 동문학원 ☎885-6265/010-2794-7603 차한별(안토니오) 강성재(유스티나)	**두부 만드는 사람들** 두부, 콩국물, 식혜, 청국장 여주시 여흥로 11번길 59 ☎882-6693/010-4048-4920 허 선 자(루치아)	**도밍고 농장** 생산품목:쌀,매실,아로니아,대추 흥천면 율극리 369-21 ☎010-5287-8441 백규현(도밍고) 이정의(글라라)
공공형 샛별어린이집 - 엄마품 사랑처럼 행복한 보육 - 위치:여주시 여흥로 25번길(하동) ☎ 885-3007/010-5029-3806 이 현 숙(마리안나)	**재능유치원** 우리아이 첫 번째 학교 여주시 세종로237번길35 (낙원주택 단지내) ☎ 031-882-1475 이순자(유리안나) 장학진(안드레아)	**다산하늘센터** 중증장애인 거주시설 강천면 섬강로 229-1 ☎ 010-2775-9757/031-885-7771 정 현 우(세례자요한)
여주 태평양약국 하동 250-4번지 (21세기 병원 건너편) ☎ 886-6003~4 계형근(프란치스코) 문우현(율리아)	**황금통** 간짜장, 짜장, 짬뽕의 명가 정통중화요리, 특선요리 완비 ☎ 031-883-9222/886-9222 이영걸(프란치스코) 민정윤(베네딕다)	**형제유통** 집단급식소. 식품판매업 여주시 세종로 13번길(홍문동) ☎ 031-881-3405, 883-3405 884-3405 권 용 기(라파엘)
벨라 프렌즈 오카리나 교습소 여주시 청심로 196(상리 CU 2층) ☎ 010-3857-1712 이 정 효(벨라뎃다)	**경기종합주방** 식당개업상담, 무료견적. 단체급식 시설전문, 폐업상담 (위치 : 새로운병원 맞은편) ☎ 031-885-2849/010-5314-2849 이동근(안드레아) 황지순(아녜스)	**마리플레르** 꽃다발/꽃바구니/화분/화환 주문 플라워 레슨 문의 환영 여주시 현암로 26, 1층 ☎ 031-885-8488/010-7490-8488 김 혜 영(마리아)
LG하우시스 여주대리점 Z:IN WINDOW PLUS PVC창, AL창, 시스템창 도어 ☎ 031-881-6971/010-2272-2850 김 기 섭(토마스아퀴나스)	광고주 모집중	**(주)서광개발 ㈜청운** 토목공사업, 철근콘트리트, 배수설비, 금속구조물 창호온실공사업 상하수도설비 등 ☎ 031-883-3132/010-9936-7300 성 경 희(안나)

▣ 전입오신 교우분들을 진심으로 환영합니다.

	성명・세례명	교우	직전 교구・본당	현주소
1	박수근스테파노	4	미국	대우@306동
2	안산베드로	2	버드내	계룡
3	이우현분도	4	한강	전원
4				
5				
6				
계		10		

▣ 전출가시는 형제・자매님들 안녕히 가십시오.

	성명・세례명	교우	사시던 곳	가시는 교구・본당
1				
2				
3				
4				
계				

▣ 본당 내 구역・반 이동

	성명・세례명	이전주소	변경주소
1			
2			
3			
4			

▣ 오늘의 신자수 (2월 27일 현재) (단위 : 명)

지난주		전입	전출	분가	합적	세례	망인	현재	
세대수	신자수							세대수	신자수
1,564	4,018	10						1,567	4,028

▣ 전례봉사 및 금주 청소구역 배정

월 일 \ 시 간	(토)특전미사	주일 미사		
	19:30	07:00	09:00	11:00
3월3일	울뜨레야	삼성	청소년	풍림,황골벽산
3월10일	울뜨레야	건영	청소년	주공1,2,3 센트레빌
청소구역	3월2일(토)	청명벽산		
	3월9일(토)	쌍용,신명,한국		

※ 쓰레기 분리수거를 철저히 합시다.

▣ 재정현황(2월18일-2월24일) (단위:원)

세입부		세출부	
교무금	6,545,000	가지급금	800,000
주일헌금	4,277,010	제전비	198,700
감사헌금	50,000	단체보조비	445,000
과년도교무금	370,000	행사비	60,000
건축헌금	610,000	도서인쇄비	449,000
후원금	166,000	수도광열비	1,001,480
기타수입	8,860,000	차량유지비	112,000
		수수료수선비	309,000
		통신비	208,310
		잡비	6,000
합 계	20,878,010	합 계	3,589,490

▣ 신축금봉헌(2월18일-2월24일) (단위:원)

성명・세례명	건축금	성명・세례명	건축금
김재환바오로	10,000	김영준	150,000
이동우스테파노	20,000	문광바오로	10,000
최지순끌로띨다	100,000	백명규알로이시오	100,000
김재섭바오로	60,000	김정수베드로	160,000
합 계 : 610,000			

▣ 감사헌금(2월18일-2월24일)

김용웅예레미야 50,000

함께하자 대리구제! 신앙의 유산을 자녀에게!

CREDIT UNION 신 협	가톨릭정형외과	박근석.김진휘 내과
정기예탁금 12개월 2.5%, 18개월 2.6%, 24개월 2.7% 동수원신협(영통로지점) ☎ 031-206-5915	통증클리닉 특수물리치료실 운영 영통중심상업지역 미네시티클리닉센터 3층 ☎ 273-7500, 7501 원장 유정남(이냐시오)	무통(수면) 위, 대장내시경검사 공단 성인병, 암검진, 종합검진 영통4거리 망포역 4번 출구 앞 ☎ 204-0033, 204-0039 의학박사 박근석(요한) 내과 전문의 김진휘

에이플러스익스프레스	서울美피부과	중화요리 팔 선	정 산 서 예 실
포장이사 / 기업이사 에어컨 설치 / 입주청소 교우가정할인우대 수익금중 일부는 수원교구 사회복지회 후원금으로 사용 ☎ 031-239-9000 010-4429-9766 김병주 베드로	아토피/여드름/기미 치료 영통동 995-2 미네시티 301호 (영통역 1번출구 5분 외환은행 건물 3층) * 주보지참시 미용치료 할인적용 ☎ 031-203-0333 원장 권용현(바오로)/피부과 전문의	특급호텔 주방장의 손맛을 팔선에서 제대로 만나실 수 있습니다 주문예약 · 신속배달 영통1동 동사무소 앞 ☎ 202-1060	한글 · 한문 · 전각 영통역아이파크 상가 318호 ☎ 010 3311 1556 정산 한갑수(수산나)

수원한박사논술학원	대한민국 1등 과외 에듀비비	E-CHAPTERS 영어도서관	한솔부동산
(중·고)인문·자연논술 고1전과목내신/(중·고)국영수 동수원세무서사거리 원장 한관종박사(대건안드레아) ☎ 070-8803-8020	2018 대한민국 교육서비스 브랜드 대상 소비자만족지수 1위,고객감동경영대상 초/중/고일반인 전과목 과외 특별이벤트:원어민 전화영어 제주도 여행권 무료 상담 후 편하게 결정하세요 김현철(스테파노) 010-9387-2553	꼼꼼한 개인별 관리프로그램 영어도서관의 정석 영통동 958-1 드림파이빌딩 510호(경기방송 맞은편) ☎ 202-5068~9 010-7105-8203 원장 : 정순재(소화데레사)	아파트 · 상가 · 분양권 전문 매매 · 전세 · 월세 황골입구 육교 옆 한솔프라자 1층 ☎ 203-7788 010-8762-4222 이태옥(안젤리나)

임브레이스 꽃집	만병통찜닭	전원주택분양,임대	
꽃주문, 가드닝, 플라워레슨 캔들, 디퓨즈 청명마을 삼익벽산아파트 상가 104호 010-6360-0932 카카오톡,인스타그램 ID embraceflower 이영경스콜라스티카,김승연안젤라	까 만 / 빨 간 찜 닭 홀, 배달환영 교우 분 꼭 말씀해주세요. ☎ 031-204-8484 한민석 안드레아	남한강 언덕 위 목조주택 분양 대지:150평 건평:39평(2층) 임대:21평 010-2713-3225 김민(요셉),성봉희(뽈리나) www.남한강꽃여울.com	

※ 축일 축하합니다

금 주 (2/24~3/2)	다음주 (3/3~3/9)
아녜스(2/24) : 김금자 빅토리노(2/25) : 윤동식 이사벨라(2/26) : 이현정 율리아노(2/27) : 박상현 젬마(3/1) : 김희경 쥴리아(3/1) : 박경복 페트라(3/2) : 남윤아	구네군다(3/3) : 강정임 가밀라(3/3) : 강인희,이경옥 에우제니오(3/4) : 서용준 요셉(3/5) : 임기주 아녜스(3/6) : 권나은 프란체스카(3/9) : 조원경,김기자,이선미,최중자 카타리나(3/9) : 이가인 프란치스카로마나(3/9) : 안지혜 요한(3/8) : 박경섭 요셉(3/9) : 최상남

천주교를 알고자 하시는 분은 이웃 천주교 신자들 또는 사무실에 문의하십시오.

미사시간		
	월	06:30
	화,목	10:00, 19:30
	수	10:00
	금	10:00, 19:30
	토	10:00
	주일	16:00(토) 노블카운티
		토요일 저녁 주일미사 19:30
		09:00 (청인)
		11:00 (교중)
		16:00 (어린이)
		19:30 (청년,학생)

영통성령성당

(그리스도의 어머니)

17103 경기도 용인시 기흥구 예현로 41

다음카페 : 수원영통성령성당

매월 첫목요일 저녁미사 후 성시간

주임 신부 : 김한철(율리아노)
보좌 신부 : 박준후(프란치스코)
총 회 장 : 황수진(베 다)
연령회장 : 정갑수(요한세례자)
010-5258-7365
사 무 실 : 031-205-9441
F A X : 031-205-9442
성모유치원 : 031-273-1123

2019 사순시기 및 파스카 성삼일 실천사항

- 3.6(수) ~ 4.21(주일: 주님 부활 대축일) -

○재의 수요일 미사 참례·파스카 성삼일 전례 참석
-재의 수요일: 3.6(수) 10:00, 19:30 *재를 머리에 얹는 예식!
-주님 만찬 미사: 4.18(목) 20:00
-주님 수난 예식: 4.19(금) 20:00
-파스카 성야: 4.20(토) 20:00
○평일 미사 봉헌: 매주 1회 이상
○일상 기도 실천: 매일 아침·저녁기도, 삼종기도, 묵주기도 등
*가족이 함께!
○십자가의 길 기도: 개인 및 공동으로 5회 이상
*공동 십자가의 길: 3.8(금)~4.19(금) 매주 금요일 오후 3시, 성당
○극기·자선 실천
-단식재 및 금육재: 3.6(재의 수요일), 4.19(성 금요일)
-금육재: 매주 금요일(연중 계속)
*단식재: 만 18~60세, 금육재: 만 14세~ 평생 계속
-사순절 저금통 활용(동참)
○참회 예절 및 영상으로 드리는 십자가의 길 참석
-4.2(화) 10:00(미사)~12:30, 19:30(미사)~ 22:00, 성당
*지도: 성 바오로 딸 수도회 수녀님
○회개 및 판공성사 보기, 보속 실천
-개인 판공성사: 매 미사 전
-집중 판공성사: 4.9(화)~11(목)
*판공성사표 제출!

◎ 전입 교우 (2.21 - 2.27)

성명/세례명	주소	지역/구역/반
신진욱 마태오	수자인 103-1003	7지역 6구역 1반
박기연 안젤라	SK뷰 104 - 504	6지역 5구역 1반
최윤호 다윗	벽산1 104 - 1102	7지역 1구역 3반
권도혁 도미니코	SK뷰 104 - 504	6지역 5구역 1반

*전입 오신 교우께서는 사무실에 주임신부님 면담을 신청해 주시기 바랍니다. (면담 : 평일 미사 후, 주일미사 후)
또한 사무실에서 교패를 가져가셔서 문 앞에 붙여주십시오.
*지역장, 구역장, 반장님들의 기도와 돌봄을 당부 드립니다.

◎ 전출 교우 (2.21 - 2.27)

성명/세례명	전주소	전출 본당
권예은 릴리안	서천주택 대유 208호	광주 내방

*그동안 본당 공동체에 함께 해주셔서 진심으로 감사합니다. 가시는 곳에서도 주님 은총 안에 복된 신앙생활 하시길 기도합니다.

◎ 본당내 구역 · 반 이동 (2.21 - 2.27)

성명/세례명	전주소	변경 주소

◎ 기도 지향 안내

구역	이름	세례명	지향
서천아이파크	천순자	데레사	파킨슨
벽산 1	이장훈	요아킴	
태장	박선보	엘리사벳	
서천주택	백영구	유스티노	파킨슨

*본당 공동체의 기도가 필요한 교우들께서는 사무실에 연락 주시면 주보에 공지하여 정성을 모아 함께 기도하도록 하겠습니다.

◎ 전출교우 교적 정리 안내

- 교회가 정한 지침에 따라 천주교 신자는 거주지 관할 본당에 교적을 두어야 합니다. 따라서 이사하시는 분들은 미리 교적정리를 하셔서 본당 신자관리나 통계 처리에 차질이 없도록 해주시기 바랍니다.(반드시 본인이 요청, 개인정보 수집이용제공 동의서를 작성해주셔야 하기 때문에 지역장, 구역장, 반장 등 대리인 요청 불가능)

◎ 본당내 이사 세대 주소 변경

- 교회가 정한 지침에 따라 천주교 신자는 거주지 관할 본당에 교적을 두어야 합니다. 따라서 이사하시는 분들은 미리 교적정리를 하셔서 본당 신자관리나 통계 처리에 차질이 없도록 해주시기 바랍니다.(반드시 본인이 요청, 개인정보 수집이용제공 동의서를 작성해주셔야 하기 때문에 지역장, 구역장, 반장 등 대리인 요청 불가능)

예원한의원 YEWON KOREAN MEDICAL CLINIC
☞교통사고,근육통,관절통,보약
다이어트,여성질환,산후조리
용인시 기흥구 서천동 366
(영통성령성당 옆, 파리바게트 2층)
☎ 031) 206 - 1275
원장 황예원 (다미아나)

하연과학실험소
교과실험 +응용실험+토론학습
유치단계에서 초등6학년까지
☞ 예비중학, 6학년과정,
중학 전체과정 포함
영통뜨란채 정문 상가 2층
☎ 010-9429-9870
박혜영 (루시아)

동 수 원 신 협 「영 통 지 점」
☛ 정기 예탁금 12개월 2.5%
☛ 정기 예탁금 18개월 2.6%
☛ 정기 예탁금 24개월 2.7%
교우 여러분과 함께하는 동수원신협(영통지점)
태장사거리 파리바게트 옆 1층(망포동 328-12)
☎ 031) 203 - 7138

서울미피부과
아토피/여드름/기미 치료
☛ 영통동 미네시티 301호
(영통역 1번출구 외환은행 3층)
☎ 203-0333
피부과 전문의: 권용현(바오로)
*주보지참시 미용치료 할인

엄지민물매운탕
1급수에서만 서식하는
민물고기로만 요리합니다.
잡고기 매운탕, 메기 매운탕
빠가사리 매운탕, 쏘가리 매운탕
어죽(점심)
☎ 203-2581, 010-3754-7409
민경춘(베드로) 이정복(율리안나)

짜짜루(중화요리)
영통 + 망포동 +
서천동
- 전지역 배달 가능 -
▶ 연회석 완비
평일:밤12시_일요일:9시까지
☎ 205-7979
202-7878
동유림(마리아)

현치과 HYUN Dental Clinic
보험임플란트 / 보험틀니
보철치료/치주치료/소아치료
☞ 영통성령성당 옆 농민마트 2층
☎ 202-1215
원장 : 김준호(빅토르)

▶교무금 자동이체: 신협 131-015-951807 농협 235087-51-023399 우리 1005-300-920214 (예금주: 영통성령성당)

◎ 운동 동아리

동아리명	단 장	전화번호
성모산악회	고문 : 최도관(대건안드레아)	010-5434-6105
	총무 : 김종식(요셉)	010-9889-7335
마라톤 선교회 (매주 토, 주일 06시)	회장: 임종기(프란치스코)	010-9038-7649
	총무: 백승원(요한보스코)	010-9354-6928
마니피캇 족구단 (매주 토,14시)	단장: 강태석(안토니오)	010-9880-1385
	총무 : 최종한 (요한)	010-4288-7385

*신앙 안에서 체력도 증진하고 선교와 친교를 나누는 단체가 될 수 있도록 부탁드립니다.

◎ 성모산악회 3월 산행

- 일시 : 3. 23(토) 08:00 성당 출발
- 장소 : 충북 제천 용두산
- 준비물 : 회비 20,000, 도시락(생수 제공)
- 문의 : 총무 김종식 요셉 010-9889-7335

*** 신청전 연락주세요.**

◎ 사회복지분과 활동

- 노인 무료 급식 봉사 - 본당 교우 돕기

*사회복지 봉사 함께 하실 분, 회원 모집합니다.

사회복지분과장 박영숙 에밀리아나 010-3412-0269

▷후원 계좌 : 신협 131-015-251464

천주교유지재단(성령성당 사회복지)

*후원금은 도움이 필요한 곳과 어려운 이웃들을 위해 쓰여집니다.

◎ 전례 봉사 구역

날짜	구역
3. 3(주일)	벽산1, 태장, 삼정
3. 10(주일)	벽산2, 마젤란, 수자인
3. 17(주일)	영통주택
3. 24(주일)	현대

◎ 청춘노인대학(2019년 1학기) 식사 봉사

날짜	구역	날짜	구역
3. 7(목)	벽산1, 태장, 삼정	3. 14(목)	벽산2, 마젤란, 수자인
3.21(목)	영통주택	3.28(목)	현대

◎ '빛과 소금' 장학재단

- 목적 : 영통성령성당 장학재단은 사회선교 차원에서 장학금을 지급하여 우리 사회의 빛과 소금이 될 인재양성에 기여하려 하니 많은 후원과 기도를 부탁드립니다.(기부금 영수증 발급 가능)
- **후원 계좌 : 신협 131-015-199087 천주교유지재단**

◎ 본당의 모든 단체들은 사용한 회합실 정리를 꼭 해주시고 전등과 난방기 끄기, 창문 잠그기 등을 점검해주시기 바랍니다.(부주의한 전력 낭비 줄이기) - 주임신부

민속 떡 방·앗간

떡의 명가! 맛춤떡 전문
고사떡. 잔치떡. 돌백일. 생일케잌
편육 수육 돼지머리 고추방아
☞ 망포아이파크 맞은편 상가
우계영(베드로)
☎ 202-7828, 010-5491-0629

아파트 매각-한결법률경매(주)

살구골 7단지 현대 아이파크
38평형-2억9천 45평형-3억3천6백
감정가-4억1천7백 감정가- 4억8천
전국매물 무료검색 www.kggm.co.kr
☎ 010-4941-8939
조명두(네레오)

플러스 인테리어

PLUS Interior
031_205_5535
김민철[안드레아] 이경진[로사리아]

우리 동네 아는돼지

생삼겹, 생목살, 항정살 전문점(국내산)
아는 돼지가 직접 구워주는 집
영통동 1003-11(영일중학교 옆)
☎070-7543-0066, 010-7355-0585
정춘옥(요안나) 이성범(요셉)
주차가능, 예약가능, 단체환영

만년통 찜닭
찜닭의 神
까만 / 빨간 찜닭
홀 / 배달 모두 환영
영통성령 성당 뒤편
☎ 031) 204 - 8484
☞ 교우분 꼭!! 말씀해주세요.
한민석(안드레아)

양씨부엌(족발)

· 신선한 足(족)으로 매일 삶아요!
· 족발 / 코다리 조림 / 쟁반국수
☞ 망포동 먹자골목(수자인 후문)
☎ 205-9009
양창식(야고보)

소문난 대구 왕뽈찜

김경자 소문난 대구 왕뽈찜
대구뽈찜 / 아구찜
쭈꾸미볶음 / 탕지리 전문
☞ 영통동 1003-8번지(영일중학교 옆)
☎ 205-1119, 010-7336-6730
윤효승(베네딕토), 성백련(실비아)

서울연치과

임플란트/심미보철/치아교정
충치치료/신경치료/치주치료
치아미백/치아성형/라미네이트
☞ 망포동 골든스퀘어 2층(망포역 3번출구)
☎ 206-2804
원 장 : 김민수(티모테오)
부원장 : 유지연(마리나)

▶교무금 자동이체: 신협 131-015-951807 농협 235087-51-023399 우리 1005-300-920214 (예금주: 영통성령성당)

◎ 3월 구역별 형제 기도회

지역	구역	구역장	일정 및 장소
1	영통주택	김한일 대건안드레아	3.8(금) 미사후 유치원 2층
	현대		
2		국중만 라파엘 (지역장)	
	진덕	문복수 요셉	3.10(주일) 10:10 예리코방
	서광	백건하 안토니오	3.30(토) 18:30 천보연
	성지	양윤근 요한사도	3.16(토) 21:00 이봉희 바오로 댁
	동아	장현 요셉	3.16(토) 19:30 가나안 방
3	서천 SK	진종현 아브라함 (지역장)	3.29(금) 20:20 양달오 요한 댁
	서천아이파크 / 주택	오광근 아고보	3.24(주일) 18:00 서천아이파크 동우회실
	서천 효성	조종일 가브리엘	
4		김연수 스테파노 (지역장)	
	풍림	김기진 야고보 (구역장)	
	대림	김호연 미카엘	
	영통 효성	강석기 루도비코	
5	뜨란채	이중근 안젤로 (지역장)	3.19(화) 20:00 유치원 2층
	홈타운	백용광 베드로	3.27(수) 20:00 유치원 2층
	e편한세상	최성규 바오로	3.19(화) 20:00 유치원 2층
6	망포아이파크	최사훈 안드레아 (지역장)	3.20(수) 20:00 민속떡집
	중앙	이명호 스테파노	
	임광		
	SK뷰	김유조 알로이시오	3.17(주일) 18:00 유치원 2층
	라 온	안성현 펠릭스	
7	지역장	최도관 대건안드레아 (지역장)	
	벽산 1	신성수 토마스모어	
	태장		
	삼정		
	벽산 2	차동훈 베드로	
	마젤란		
	수자인	임광윤 다니엘	

◎ Lux Mea(룩스 메아) 기도 모임

① 화요일 저녁미사 후 ② 금요일 10시 미사 후

- 대상 : 초·중고생과 청년 자녀를 둔 어머니들

◎ 우리들의 정성

*주일헌금 : 5,626,500 *교무금 : 12,310,000

*감사헌금 : 김옥 50,000 조영우 50,000
한인경 100,000 한태향 50,000

* 성심회 청소용역비 2월 200,000

◎ 재정 현황 : 2. 21 (목) - 2. 27(수) (단위: 원)

세 입 부		세 출 부	
교무금	12,300,000	자선활동비	900,000
주일헌금	5,626,500	장학사업비	50,000
감사헌금	250,000	후원금	1,000,000
과년도교무금	10,000	소모품비	90,000
후원금	50,000	수수료수선비	1,507,400
기타수입	200,000	통신비	104,520
		교구공납금	15,200,000
계	18,436,500		18,851,920

◎ 지하 주차장 진출입시 당부 드립니다!

***홈타운 아파트 방향에서 지하 2층 주차장으로 들어올 때와 주차장에서 밖으로 나갈 때 좌회전을 할 경우 매우 위험하니 반드시 우회전으로 진출입을 하도록 주의를 기울여 주시기 바랍니다.**

◎ 주일 4시 어린이미사 전후(2시부터 5시까지)엔 아이들의 안전을 위해 성당 마당에 주차를 금지하오니 지하 주차장을 이용해주십시오.

◎ 지하 주차장과 성당 입구 철문은 오후 10시에 문을 닫고 잠급니다. 주차하실 때 유의하세요.

영통 성요셉성당 샘골지

연중 제8주일

http://cafe.daum.net/stjosephchurch(카페)

2019년 3월 3일 제9호

우리 영통 성 요셉 성당의 소식을 한 눈에 알아볼 수 있는
카페를 소개합니다.

의로운 요셉을 만나는 곳, 영통 성 요셉 성당

* 인터넷 접속 : cafe.daum.net/stjosephchurch
* 핸드폰 접속 : Play 스토어에서 다음 카페 설치

▣ 함께 기도해 주세요.

➢ 사무실에 신청해주세요! (매월 마지막 주일까지) ➢ 게재 기간 = 기본 1개월

성명	세례명	지향		성명	세례명	지향
박종윤	안드레아	은총		소예정	다비타	쾌유
천옥희	아녜스	은총		조건성	프란치스코	쾌유
이혜진	베로니카	은총		하임석		쾌유
이지수	바오로	은총		윤금옥	스텔라	쾌유
김광수	사도요한	은총		김남희	수산나	쾌유
정은정	마리아	은총		전은하	마리아	치유
이창호	바오로	은총		강서준	니꼴라오	치유
손주형	루시아	은총		김유진		치유
윤성호		은총		김모경		치유
이희은	글라라	은총		공용환		치유
이주혜	세라피나	건강		윤경수	요셉	건강
강신애	마리아	건강		김봉순	마리아	건강
임경열	베드로	건강		김나연	율리아	냉담회두
윤민지	글라라	건강		유정현	이레네	냉담회두
지영주	마리아	냉담회두		이순재	젬마	건강
신경혜	골롬바	치유		김동례	마리아	치유
				이지안		쾌유

▣ 축일을 축하드립니다.

3. 3.~ 3. 9.

성명	세례명	일	성명	세례명	일
김성례	가밀라	3.3.	김은석	아녜스	3.6.
장춘섭	가밀라	3.3.	김은영	아녜스	3.6.
김영애	가밀라	3.3.	윤해원	율리아나	3.7.
송미경	가밀라	3.3.	최종철	도미니코사비오	3.9.
박준배	루치오	3.4.	유은숙	프란치스카	3.9.
황용근	가시미로	3.4.	최영은	프란치스카	3.9.
지은혜	아녜스	3.6.	하정순	프란치스카	3.9.

서울연치과

임플란트, 충치치료, 치아교정,
심미보철, 신경치료, 잇몸치료 등
영통구 망포동 322-3 골든스퀘어2층
(분당선 망포역 3번출구 연결)
☎ 031-206-2804
김민수(티모테오), 유지연(마리나)

반찬가게 [꿈꾸는 밥상]

국. 찌개. 밑반찬.
젓갈. 각종김치. 즉석반찬
명절. 제사음식도 해드립니다.
주공9단지 내 나상가 101호
☎ 202-2130. 010-7292-6035
진영매(마리아), 신영옥(세례자요한)

서울미피부과

아토피/여드름/기미 치료
영통동 995-2 미네시티 301호
(영통역 1번 출구 ABC마트 건물 3층)
미용치료시 주보 지참해주세요!
☎ 031-203-0333
권용현(바오로)원장/피부과전문의

"미사 참례를 위한 발걸음 하나하나를 천사들이 세고 있습니다."(성 아우구스티누스)

▣ 우리들의 정성

교무금	주일헌금 1차	주일헌금2차	부채상환기금
3,490,000	1,975,000	768,000	1,774,000

▣ 주일미사 참례 인원: 931명

▣ 현 시재와 부채현황 (단위: 원)

현 시 재		부 채 현 황	
보통 예금	56,194,465	무이자예탁금	1,090,872,673
		교구미지급 공납금	809,547,000
예탁금 예치금	54,543,634	신협 차입금	840,000,000
		교구차입금 (토지)	220,800,000
합계	110,738,099	부채 합계	2,961,219,673

▣ 성소후원금 (2.18.~2.24.) (단위: 원)

성명	금액	성명	금액
곽은경(마리안나)	10,000	김도훈 (리우펜시오)	10,000
김하늘(엘리사벳)	10,000	노승진	20,000
박제현(스테파노)	10,000	박진서(요한케티)	10,000
박철우(요한)	10,000	유성희(베로니카)	20,000
이대엽	5,000	이영범	30,000

▣ 건축헌금 (2.18.~2.24.) (단위: 원)

성명	금액	성명	금액
강시봉(루피나)	20,000	김남기(루가)	50,000
김도훈 (리우펜시오)	30,000	김복순(카타리나)	50,000
김유현(안토니오)	50,000	김진영(세바스찬)	150,000
김하늘(엘리사벳)	60,000	곽은경(마리안나)	20,000
노승진	100,000	류옥연(안젤라)	80,000
박제현(스테파노)	50,000	박진서(요한케티)	50,000
박준표(요한)	200,000	박희경(로사리아)	10,000
박철우(요한)	70,000	신현숙(안젤라)	100,000
이대엽	40,000	윤영설(야고버)	10,000,000
이지아(아기다)	10,000	이영범	100,000
정순옥(벨리뎃다)	50,000	조옥단(오틸리아)	50,000
최영근(시릴로)	50,000	최은지(안젤라)	10,000
최종범 (토마스아퀴나스)	150,000	피성주(바오로)	30,000

▣ 감사헌금 (2.18.~2.24.) (단위: 원)

성명	금액
김하늘(엘리사벳)	50,000
성영숙(율리아나)	300,000
송병희(엘리사벳)	100,000
윤혜란(그라시아)	50,000
이호준(마티아)	50,000
전경현(미카엘라)	50,000

연우심리연구소 경기지부

상담 : 학습상담, 진로상담, 가족상담
개인상담, 부부상담, 집단상담
아동상담(미술치료), 심리검사
교육 : U&I학습상담전문가 교육
(대상 : 교사 및 상담관련종사자)
부모교육, 청년의사소통, 학습능력향상
진로탐색, 동기부여, 자아능력개발
리더십, 사티어의사소통 프로그램
☎ 031-266-9802, 9803(영통입구)

꼬메타포레스트
(패밀리레스토랑)

샌드위치, 파스타, 식사, 호프,
야외바베큐
포장가능, 단체주문 환영
지역난방교차로 이비가짬뽕 윗길

김미혜리(까리따스)
고치성(사도요한)
☎031-308-6622
☎010.3367-6621

✚다 원 약 국

영통동 968번지
동보신명상가 204호

김경희(베로니카)
☎ 031-203-0254

"미사에 참례하는 영혼과 동행하는 수호천사는 얼마나 기쁘겠습니까?"(성 요한 마리아 비안네)

▣ **전입 교우 ◀ 환영합니다.**

☞ **[집축복 또는 전입면담 신청을 사무실에 해주시기 바랍니다.]**

세대주 성명(세례명)	교우	직전 교구・본당	구역
이동범(루도비코)	4	수원/복음화국	주공9-3
송우범(미카엘)	1	수원/분당성마태오	기타
김교수(유스티노)	1	군종/병사세례	기타
이부연(카타리나)	1	수원/복음화국	건영1
정지영(레지나)	1	대전/태안	주공5-1
계	**8**		

▣ **전출 교우 ▶ 안녕히 가십시오.**

세대주 성명(세례명)	교우	사시던 곳(구역)	가시는 교구・본당
신현동(미카엘)	3	주공5-2	서울대/목동
오용일(요셉)	5	주공5-3	수원/지동
이경원(야고보)	3	주공5-2	서울대/중계동
계	**11**		

▣ **지역별 전례 및 본당청소 배정**

주일 전례 담당 지역 및 일자		청소 담당 지역 및 일자
3/10	마태오 (건영1/건영2/극동/풍림)	3월 15일(금) 베드로(신성/신안/쌍용/진흥)
3/17	마르코 (주공5)	3월 22일(금) 바오로(동보/신명/신원/미주)

▣ **대학교 동아리 내 신천지 포교 주의 안내**

- 신천지가 대학가에서 대학교 동아리로 진출하여 학생들을 포섭하고 있다는 정황이 발견되었습니다.
- 대학생 자녀를 둔 부모님들은 자녀들이 신천지 활동(대학 동아리)에 빠지지 않도록 주의해 주시기 바랍니다. 특히, 올해 신입생 자녀를 둔 부모님께서는 각별이 유념해 주시기 바랍니다.

- 신천지 관련 보도 자료 소개

(1) [긴급진단] '제 청춘을 돌려주세요!' 신천지 피해자의 처절한 절규
http://m.cpbc.co.kr/paper/view.php?cid=743508&path=201901

(2) KBS 제보자들 2018년 12월 03일 영상
https://drive.google.com/file/d/13T-IJFgBtF27w9OIQDiY26s5zNXKx-7D/view?usp=sharing

- 문의: 제2대리구 청소년1국 ☎(031) 360-7636

▣ **성모회(밀알장터) 판매:** 수제돈까스, 쌍화차, 닭갈비, 쭈꾸미, 김, 미역, 다시마, 참기름, 들기름, 젓갈류

박근석·김진휘
내과의원
무통(수면) 위, 대장내시경검사
공단 성인병, 암검진, 종합검진
영통(망포역 4번 출구 앞)

의학박사 박근석(요한)
내과 전문의 김진휘
☎ 204-0033 / 204-0039

"미사 참례를 위한 발걸음 하나하나를 천사들이 세고 있습니다."(성 아우구스티누스)

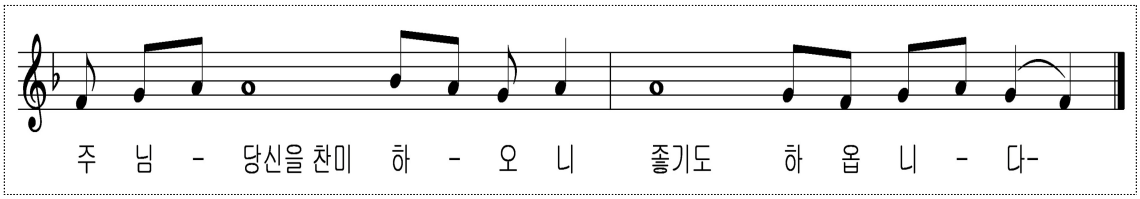

■ 전례봉사 구역

주 일	구 역	구 역 장
연중 제 8주일(3/03)	대호 2	안길순 안젤라
사순 제 1주일(3/10)	대원 1	김은자 로사
사순 제 2주일(3/17)	오산 1	김재만 야고보

■ 청소 봉사

날 짜	구 역
2019년 03월 02일	지역별 청소
2019년 03월 09일	누읍,궐동,가수,대호1,대원1
2019년 03월 16일	대원2,대호2,신동아1.2 청학

■ 함께 기도해 주십시오

▶ 고통 중에 쾌유 기도를 필요로 하시는 분은 사무실로 연락바랍니다

김동순 (실비아)	김복환 (분도)	홍관의 (임마누엘)	정이순 (안 나)
윤언상 (말따)	유 수 빈 (베로니카)	은 명 기 (안젤라)	이 경 호 (영희막달레나)
황 숙 자 (데레사)	김 영 순 (로 사)	곽 자 영 (마리아)	최영자 발비나
김 영 자 (아녜스)	한 진 (스테파노)	심 재 용 (요 한)	

교무금 등 봉헌금은 통장과 함께 봉헌해 주시고, 봉헌 후 통장을 꼭 확인하시기 바랍니다.
송금계좌 : **신협 131-001-488944**
(예금주:천주교수원교구오산) 송금 후 전화해주세요.

■ 우리들의 정성 (02/18~02/24)

주일 헌금	02월 24일	3,389,500
본당(성소자)특별헌금	02월 24일	884,000
감사헌금	정진호	300,000
	김도연	50,000
	김복순	50,000
	정일권	50,000

■ 교무금 4,785,000원

이성수(2~12월)김보경(6~10월)조정애(1~10)양승진(7~9월)조연진(1~7월)박윤주(1~6월)임순희(4~5월)이보희(3~5월)루덕수(4월)이원장(1~4월)신정자,정진호,허유순(3월)김영례,이운영,민충홍(2~3월)오명철,김동영,김태용,이상구,고형수,허숙,윤인영(1~3월)이주진,강찬희,나명자,김도하,이상복,김동원,김동관,유영순,장길종,최병호,신옥년,한상희,김용순,나지섭,임흥순,우병권,황향숙,김복순,정일권,하양균,윤이지,백현숙,이양순,박진복,임윤희,박문자,임윤임,이경철,이덕종,김윤국,한지원,박형식,홍영주,이현경,박덕원(2월)박주희,권혜영,장영순,이상복,남진식,황정애,김경란,김영우(1~2월)박초희,박현갑(1월)강기덕(11~12월)

■ 분당헌금

이상복 : 20,000원

■ 축구선교회 주차관리

최기현, 홍지헌, 심규철, 임병필, 김병민, 이재필

■ 축구 선교 봉사회(연중 회원 모집)

대 상 : 20대 ~ 50대 남자교우(예비신자포함)
연 습 : 일요일 오후2시 정각, 오산 정보고
연락처 : 최기현(요한) 010-7157-4167

■ 주보간지에 실린 광고료는 2019년 1월부터 월 3만원입니다.
(2019년부터 신청자 우선으로 게재합니다.)

사과나무공인중개사 원투룸, 주택, 아파트, 상가 건물, 토지 임대 및 매매 이석웅(이삭), 최명순(데레사) ☎ 377-5566 010-9877-5566	"어르신이 행복한 곳" **세원노인복지센터** www.sewon88.com 오산시 대호로 141(궐동) 오산전지역 송영서비스, 넓고 쾌적한 환경 상담문의 372-7080,372-7012 010-3313-6506 센터장 이승민 도미니꼬사비오 ✤자원봉사자 환영✤	척추, 관절, 신경병증 부인 소아클리닉 **예사랑 한의원** 평 일 : 9시30분 ~ 오후 7시 토요일 : 8시30분 ~ 오후 3시 (점심시간 없음) 일요일 및 공휴일 : 9시 30분~5시 (점심시간: 1시~ 2시) 오산시 성호초등학교 근처 031-376-1077 실장 : 박 주 희 (아델라)
오산 밝은 안과 오산역 앞, 국민은행 맞은편 ☎ 378-4100 진료과목:라섹,M-라섹,안내렌즈삽입술(ICL) 초음파 백내장 수술,노안 수술, 원장 : 정재욱 미카엘 www.lasikpia.co.kr	**안국병원 장례 문화원** 오산성당 교우분들께 빈소사용료 50% 할인 혜택 및 추가혜택을 드리고 있습니다. (협약내용 참조) ☎ 031-375-7600 대표 이권재 가족같은 마음으로 정성을 다하겠습니다	**알파 오산점** 문구생활·편의 stop T.376-8433 F.375-8433 www.osanoffice.com **알파카피센터** 명함, 제본, 도장, 현수막, 상패 T.377-8433 F.376-843
병의 근원을 짚어주고 치료해드리는 yellowemperor 중원사거리 성모의원옆 **황제한의원** 373-1336 평 일:8시30분 ~ 오후7시 토,일:8시30분 ~ 오후5시 목,공휴일 쉽니다. 원장 : 서종철 토마스 아퀴나스	신경통증.척추,관절,오십견,류마티스 **오산통증의학과** 377-8700 하늘공원 사우나 건물 3층 평일:09:00~오후6:00 토,일요일:09:00~오후2:00 일,공휴일 쉽니다. 원장 : 이경훈 다니엘	**참사랑 내과** 공단검진(3대암)/위,대장내시경 전문 만성질환(당뇨, 고혈압, 고지혈증) 평일:오전9:00 ~ 오후 7:00 토요일:오전9:00 ~ 오후1:00 031-372-3114 원장 : 최현철 미카엘 (오산터미널 맞은편 2층)
백년튼튼 순우리인삼 홍삼 무료 체험20일 면역력, 만성질환 혈액순환에 도움이됩니다 010-7680-4825 권달선 요안나	**예림꽃화원** 경조화환,동양란,서양란, 꽃바구니 전국 꽃배달 서비스 373-9584 010-7749-2306 유영순(레지나)	**항 편한 외과** (오산역 앞 맞은편 5층) 031-373-3700 진료과목 : 항문질환 위 · 대장내시경 원장 :김상현(안드레아)
우 리 약 국 365일 영업(오전9시~오후10시) 오산시 시장길 6 (성모병원 후문) 031-376-0033 이강욱(야고보), 약사 하명희	**편안노인 요양센터** **편안주간 보호센터** 방문요양.방문목욕 오산시오산로 247 용현빌딩2층 (중원사거리) 031-376-0042 / 010-3384-5155	**생고기제작소** 무한리필,육회+소고기 51센치 육회 초밥 단품메뉴 031-373-9002 오산이마트앞,맥도날드옆5층 다모아빌딩2층 이윤보(세실리아),이수호(요한금구)
음식물 처리기 KBS 등 방송 3사의 9시뉴스에서 합법제품으로 보도된 유일한 제품 (교우 가정 특별활인 및 무료체험) ㈜ GS 윙윙 경기총판 대표 신제영(바오로) 010-8230-2570	**룩 옵티컬** (안경,콘텍트,누진다초점) 안경은 얼굴이다! 372-2238 (구)오산버스터미널 맞은편 로데오 거리 입구 권혁빈 율리아노	**신한카고 스카이** 철골 판넬 콘테이너운반 조경공사 스카이버켓 010-8923-1496 임용국 가브리엘

※ 오산성당 2018년 재정 결산 보고

자산 계정	
토지	3,292,261,700
건물	2,020,666,980
구축물	112,181,400
차량운반구	116,133,928
성물	15,500,000
본당분할 예치금	397,031,630
장기수선 예치금	10,000,000
퇴직 예치금	7,591,162
출자금	9,691,369
수입계정 총액	668,603,381
교무금	276,631,000
주일헌금	148,115,300
특별헌금	33,115,350
감사헌금	20,178,000
합동미사예물	56,974,700
과년도 교무금	13,292,000
건축헌금	0
분당헌금	4,840,000
기타헌금	17,796,000
후원금	61,594,370
성소후원금	1,725,000
사회복지후원금	10,014,000
자선수입	0
교육수입	0
이자수익	21,022,271
사용료수입	
기타수입	1,283,390
전기손익수정이익	2,022,000

지출계정 총액	845,447,027
제전비	7,552,200
전교비	16,285,530
단체보조비	6,813,340
행사비	27,675,570
사제관운영비	17,611,520
사제성무활동비	4,335,000
사제피정연수비	900,000
수녀생활비	17,440,000
수녀활동비	17,480,000
수녀연금	0
예비자교육비	3,698,260
신자재교육비	18,617,500
봉사자교육비	4,684,830
청소년교육비	36,860,930
청소년활동지원비	10,096,980
청소년행사지원비	0
청년교육비	400,000
청년활동지원비	6,975,600
청년행사지원비	3,659,500
성소개발비	13,426,960
자선활동비	26,223,000
대외자선지원비	3,200,600
후원금	47,356,470
급여	59,772,890
퇴직급여	7,064,000
국민연금	5,833,950
복리후생비	10,595,290
회의비	743,500
여비교통비	23,260
도서인쇄비	7,380,000
소모품비	5,870,200
수도광열비	44,557,150
차량유지비	23,110,270
세금과공과	531,600
수수료수선비	11,926,130
통신비	2,041,410
비품비	19,876,170
잡비	4,646,220
시설영선비	177,274,897
보험료	5,541,190
전기손익수정손실	2,049,460
교구공납금	103,344,000
사제은퇴기금	9,818,000
특별헌금	40,023,650
대리구운영보조금	12,130,000

총세대수 : 1,740 책정세대수 : 525
교무금 납부 총액 : 289,923,000원

가톨릭교회는 교회 고유의 목적을 실현하기 위해 필요한 재정을 교무금과 주일헌금으로 재정을 마련하고 있습니다. 이것을 세금이나 성사를 위한 수단으로 생각해서는 안 됩니다. 교무금 봉헌은 신자의 본분이며 의무이며, 하느님의 것을 하느님께 돌려드리는 신앙고백의 행위인 것입니다. 자기 수입의 일정액을 지출에 앞서, 먼저 하느님께 대한 사랑과 감사의 마음으로 정성되게 봉헌해야 합니다. 구약시대에는 십일조 봉헌을 엄격히 지켰으며, 오늘날에도 십일조의 정신을 살리도록 교회법(1502조)에 규정되어 있습니다.

교우 여러분께서 봉헌하시는 교무금은,

1. 교구 본부를 유지하고,
2. 본당 운영(시설 관리 운영비, 사제, 수도자 생활비, 직원생활비 등) 및 본당 사업 유지하고,
3. 가난하고 병든 이웃을 돕고 자선사업에 쓰고,
4. 복음전교에 필요한 사업을 하는 데 사용하게 됩니다.

교무금 및 봉헌금은 기부금 영수증을 발급해드립니다.

온라인 송금 (신협 131-001-488944 / 예금주 : 천주교수원교구오산)

연말정산 또는 종합소득세 신고 시 세금 혜택을 받으실 수 있습니다.

교무금 책정 기준(예)

월 수입액 (총 식구)	기 준		
	1/10 경우 (십일조)	1/20 경우	1/30 경우
1,000,000원	100,000원	50,000원	34,000원
2,000,000원	200,000원	100,000원	67,000원
3,000,000원	300,000원	150,000원	100,000원
4,000,000원	400,000원	200,000원	140,000원

※ 다음 사항을 기입하셔서 본당 사무실에 제출해 주시기 바랍니다.

〈 교무금 봉헌서 〉

이 름 : **세례명 :**

교무금 매월 원을 봉헌할 것을 약속합니다.
(분기별, 수시로 봉헌할 수 있습니다.)

"주님의 은총으로 받은 모든 것을 주님께 되돌려 제물로 봉헌하나이다."

오전동성당 가톨릭
사랑마루
http://cafe.daum.net/graceojun

2019년 3월 3일 연중 제8주일 / 제810호 / 편집·발행 오전동성당 홍보분과 ☏ 031-429-3808

❁ 대보름 윷놀이 대회 ❁

2월 24일(주일) 교중미사 후 초등부어린이부터 어르신들까지 많은 신자들이 참석한 가운데 성당마당에서 '척사대회'를 개최했습니다. 척사대회는 정월 대보름을 맞아 우리고유의 전통문화를 계승하고 신자들 화합과 민속문화에 대한 긍지와 애정을 깊이 간직하고자 매년 실시되고 있는 행사로 소공동체위원회 (위원장 손점숙 크리스티나)가 주관하였습니다. 성모회에서 준비한 육개장으로 점심을 맛있게 먹은 후 모두가 함께 어울려 윷놀이 및 제기차기 등 민속놀이를 즐기며 흥겨운 시간을 보냈습니다. 구역별 예선을 거친 8개 지역팀들과 청소년팀, 임치백요셉대학팀 등 10개 팀이

출전한 윷놀이에서 2지역(동백아파트)이 우승하였습니다. 참석한 신자들 전원에게 점심을 제공한 성모회 회원들과 대회준비를 위해 애쓰신 소공위원회 형제님들에게 감사드리며 주님의 은총이 항상 충만하시기를 기도드립니다.

❁ 영성교육 ❁

2월 19일(화) 저녁 미사 후 대성전에서 120여명의 신자들이 참석한 가운데 수원 가톨릭대 이수완(로마노) 교수의 신앙 안에서 '개인의 소명' 이라는 주제로 영성교육이 있었습니다.

하느님이 사람을 만드실 때 각 개인에게 고유한 능력을 부여해 주셨는데 이것이 각 개인의 소명이며 우리가 신앙생활에서 이 소명을 찾는 것은 무엇보다 중요하다고 말씀하셨습니다.

예수님은 포도나무요 우리는 가지이기 때문에 우리는 이 소명을 예수님의 모습에서 찾을 수 있다고 하시며 우리가 예수님을 생각할 때 나와 일치하는 그 무엇이 자신의 소명일수 있다고

하시며 우리가 이 소명을 찾고 기쁜 마음으로 주님께 나아갈 때 주님과 일치를 이루는 참 신앙인이 될 수 있을 것이라고 강조하셨습니다.

부동산가이드
오전동 라자로 사거리
455-9600 / 010-3626-8726
이상규(토마스), 강성란(마리안나)

법무사 박석기
부동산등기, 상업등기, 민형사무료상담
010-7238-0355 박석기(사도요한)
호계사거리 국일빌딩 4층

대성안경·콘택트
오전동 라자로 사거리
457-9506
이기봉(레오), 진선숙(소피아)

- 5분 교리 -

교적을 잃어버렸을 경우에 어떻게 찾나요?

교적에는 신자 개인의 가족관계, 신상명세, 세례, 견진, 판공, 혼인 등의 성사생활과 관련된 사항이 기록되어 있습니다. 각 본당에서는 교적을 토대로 신자들에게 판공성사표를 발급합니다. 교적은 가구별로 작성되어 있어 한 개인만이 아니라 가족에 대해서도 알 수 있습니다. 이런 의미에서 교적은 교회의 호적(戶籍)과 같다고 할 수 있겠지요.
교적은 세례증명서를 바탕으로 만들어집니다. 사실 가족 단위로 기재되어 있기는 하지만, 혼자만 신자라면 교적에는 내 것만 기록됩니다. 그리고 내가 어느 본당 소속이라고 하는 것은 단순히 그 사람의 거주지 관할 본당만을 이야기하는 것이 아니라 교적이 그 본당에 있음을 의미합니다. 그러니까 3년 이상 성당에 다니지 않다가 다시 성당에 나오려고 할 때는 그전에 다니던 본당을 기억하고 있어야 좀 더 쉽게 교적을 찾을 수 있겠지요. 요즘은 본당 교적 업무가 전산화되어 어렵지 않게 검색할 수 있습니다.

교회의 자료들이 전산화되기 전에는 '이향신자 사목부'라는 부서가 장기간 활동이 없는 신자들의 교적을 관리했습니다만, 전산화 이후에는 거주불명자들에 관한 정보를 모아두는 가상 공간이 마련되었습니다. 그래서 오랜만에 교적을 확인하러 다니던 본당에 갔는데 교적이 없다면, 거주불명자 교적을 검색해 달라고 문의할 수 있습니다.
이런 검색 작업은 본당의 사무실에서만 가능합니다. 또한 교적 확인은 개인정보 관리 차원에서 신중함이 요구되기에 주민등록증, 운전면허증, 또는 여권과 같이 개인 신분을 확인할 수 있는 증명서를 지참하여 본당 사무실을 방문하셔야 합니다.
주변에 교적을 찾고 있는 분이 있다면 우선 다니던 본당에 문의하라고 알려주시면 좋겠습니다.

3월의 성인

- 축일을 맞으신 교우여러분 축하드립니다 -

일	성 인	성 녀	일	성 인	성 녀
1	알비노, 다빗	에우도치아,안토니나	17	빠트리시오,요셉	젤뚜르다
2	바실리오,프리돌리노	아누아리아	18	치릴로,안셀모,나르치소,알렉산델	
3	마리노, 제르비노	마르시아,가밀라	19	요셉, 란도알도	과르틸라
4	카시미로, 루치오,아드리아노,바시노		20	헤르베르토,울프람	포티나,갈티아
5	포카스,테오필로,		21	엔다,릴레몬,루비치노	
6	마르치아노,빌프리도	콜레따	22	테오그라시아스	레아,다레르카
7	바울로, 아르도	삐르뻬뚜아	23	빅토리아노,도미시오	아퀼라,벨라지아
8	요한,필레몬,베레문도		24	세꾼도,라티노	힐데리아,카타리나
9	빠치아노,메테디오	카타리나,헤레니아	25	디스마, 하롤드	루치아
10	마카리오,아탈라스	아나스타시아	26	가스툴로	테클라,펠리치따스
11	콘스탄틴,피르미노	알베르타,아우레아	27	요한다마세노	리디아,아우구스타
12	베르나르도,테오파네스	세라피나	28	프리스코	군데린다
13	솔로몬,마체도니아	크리스티나,모데스타	29	요나,루돌프,빠스톨	글라디스,라사라
14	레오비노	마틸다,바울리나	30	요한클리마코,조시모 빠스톨	
15	즈가리아,클레멘스	루도비카			
16	아브라함,아가비토	에우세비아	31	벤야민,알도	발비나

가 나 부 동 산
아파트 상가 토지 매매 임대 경매
현대프라자앞 파리바게트건물 T. 477-0111
이종섭(스테파노), 이미숙(아녜스)

한솔 익스프레스
- 파란이사 8호점 -
포장이사, 일반이사, 사무실 이사
고영진(미카엘), 이춘옥(로사)
010-5667-6161 / 010-5557-0927

감탄 떡볶이
신안아파트 입구
427-2209,010-2827-7323
김미영(마르시아),조학후(세레나)

- 본당 20주년 기념 전 신자 해외 성지순례 -

본당 설립 20주년을 맞이하여 본당신부님의 사목방침인 신바람 나는 공동체, 구역 반모임을 활성화 및 따뜻하고 머물고 싶은 본당 만들기의 일환으로 전 신자 해외 성지 순례를 준비했습니다. 모든 구역의 신자 분들이 함께 준비하고 소기의 목적을 달성할 수 있도록 협조해 주시기 바랍니다.

1. 일정·장소 : 2020년 4월(2박3일), 마카오 (일정/장소는 변동가능)
2. 대상 및 선발기준 : 2019년 반모임 참석자 (출석율 충족자)

반모임 회수	출석율	출석체크 기간
월 1회 하는 구역	70% 이상	2019.3월부터~
월 2회 이상 구역	60% 이상	

3. 경 비 : 본당보조 50%
4. 문 의 : 각 구역의 구역장 반장

본당 척사대회 후원해 주신분

작은 나눔을 통해서 풍요롭고 즐거운 척사대회를 함께 할 수 있었습니다. 후원해 주신 단체 및 신자여러분들께 진심으로 감사드립니다.

*** 후원금 지원해주신분**

김복경(데레사) 10만원 메밀향 20만원 차영자(모니카) 5만원

*** 물품 후원해 주신분**

김백준 미카엘	박경렬 시몬	정긍희 사도요한	7지역
김정순 릿다	박의신 대건안드레아	정유진 바올리나	선교분과
나영근 프란치스코	손점숙 크리스티나	정재용 가브리엘	호계현대구역
노영주 알비노	심대헌 아오스팅	무기명 3명	
박기수 프란치스코	임이순 모니카		

감사헌금 및 후원금 봉헌자 (2.21 ~ 2. 27)

강명지 로사	10만원	김의남 다니엘	10만원	허서운 데레사	10만원
곽승재 안토니오	20만원	조양심 마르타	10만원	아름사이 까페	3,000만원

※ 그동안 '아름사이 까페'의 판매 수익금은 2016년 '동양평화캠프'비용으로 (약 1,500만원) 사용되었으며 그 이후 발생된 누적 수익금 3,000만원을 본당에 봉헌하였습니다. 앞으로도 발생되는 수익금에 대해서는 분기별로 주보에 게시하도록 하겠습니다. '아름사이 까페'에서 봉사하시는 모든 분들의 노고에 감사드립니다.

- 연중 제8주일 화답송 -

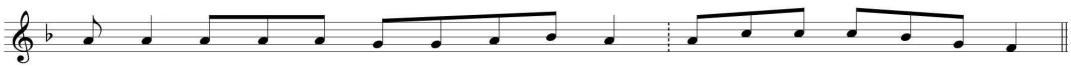

주 님 당 신 을 찬 미 하 오 니 좋 기 도 하 옵 니 다

한오름 독서실
성라자로입구 마을금고옆 의왕그린프라자4층
010-3852-0776 / 455-1331
김보명(프란치스카)

안심&부자 재무설계상담
보험적합성 진단/ 금융상품추천/은퇴설계
교통사고 상담/휴면보험금/펀드상담
이덕재(안드레아)010-5237-4994

평촌 적재함
1~5톤 차바닥, 공구함, 화물차용품 일체
010-5258-8666 전병옥(요셉)

▣ 전입을 환영합니다.

성　　명	주　　소	구역・반	직전본당
김광호(엠마누엘)	당동 주공@203-303	용호1구2반	복음화국
양재숙(데레사)	당동 쌍용@107-1901	용호3구2반	원주 임계
이옥실(소피아)	당정동 대원칸타빌 105-902	당정4구4반	군포
김청호(스테파노)	당정역로4번길11(당정동) 2층	당정4구4반	원천동
안효익(사라)	당동 무지개대림@108-1104	무지개1구1반	복음화국
이승구(레오)	당동 무지개대림@107-1803	무지개2구1반	비산동
박향숙(요안나)	당동 무지개대림@106-1906	무지개2구2반	수리동
이민숙(수산나)	당동 동문@301-904	용마1구3반	복음화국
이은희(미카엘라)	당동 용호대림@109-102	용마4구3반	안성

(사무실에 오셔서 교적정리 하세요.)

하느님께서 부르시는 이름 - 세례명

세례명은 세례식 때 얻은 영적인 이름, 새로운 길을 가는 나의 다짐을 보여주는 표시입니다. 성경에서도 보여주듯이 하느님의 부르심에 응답한 사람은 외적인 모습뿐만 아니라 내적으로도 변화를 가져옵니다. 하느님께서 아브람을 '아브라함'이라고 불러주시며 많은 민족의 아버지로 삼을 것을 약속하셨고, 이사악의 둘째 아들인 야곱도 하느님과의 씨름에서 이겨 '이스라엘'이라는 새로운 이름을 얻습니다. 또 어부였던 시몬을 반석 즉 베드로라 부르시고 하늘나라의 열쇠를 맡기셨습니다.

세례명은 성인들의 이름 가운데 자신이 수호성인으로 하고 싶은 성인의 이름을 선택하여 세례명으로 합니다. 세례명은 성인의 이름이 아니라도 '글로리아'(영광)나 '노엘'(주님 성탄을 축하하고 찬미하는 의미) 등 영적인 의미가 있는 이름 중에서 선택할 수 있습니다. 그리스도교적인 정서에 어울리는 이름이라면 어느 것이나 좋습니다. 우리나라 순교성인의 이름도 세례명으로 쓸 수 있습니다. 세례명은 일생 동안 단 한 번 받아 영원한 효과를 가지는 것입니다. 그래서 한 번 받은 세례명은 바꿀 수 없습니다. 하지만 닮고 싶은 성인이 있다면 자신의 세례명에 그 성인의 이름을 덧붙일 수 있습니다.

천주교 신자끼리 서로 정답게 불러주는 세례명으로 우리는 그리스도 안에서 한 형제자매로 서로를 격려하며 살아갑니다. 특히 생일을 서로 축하하는 것처럼 영명축일(세례명 주보성인의 축일)을 특별히 기념하며 축하합니다. 세례명은, 하느님께서 사랑하는 마음으로 나를 부르시는 이름입니다.

-홍보분과-

애완 용품 아울렛

애견 미용

▶ 사료 ▶ 간식 ▶ 영양제
▶ 미용용품 ▶ 위생용품
▶ 훈련용품 ▶ 하우스

⊳ 애견 스파 / 머드 가능 ⊲

군포시 당동 904-3번지
(군포초 맞은편) PETMALL
☎ 399-9119,
010-2008-4118
합경빈(벨라떼다)

과일 예쁘게 깍기

수박카빙,
과일 예쁘게 깍기 교육

축일,백일,돌카빙,생일,
회갑,칠순,폐백,개업~
수박카빙 주문제작

HP) 010-6838-8454
곽명숙 수산나

가 화 약 국

한약, 양약

생명의 파수꾼 유산균
장을 청소하는 프로바이오틱스
면역의 뿌리인 소장을 지키는 유산균
위산에서 살아 남아야
장에 도달해서 그 임무를
다 할 수 있습니다.
어떤 유산균이 위산에 안전할까요?
약사님께 물어보세요
농협 옆 본정형외과 건물 1층
☎ 394-1659
최성애(라파엘라)

장난감 나라

장난감 도/소매점
365일 연중무휴
예전각 사거리 건너편
(금정동 고가 사거리)
군포시 금정동 910-5
☎ 427-7335
010-3630-1597
김병준(베드로)

재일 떡 방앗간

각종 떡, 답례품떡, 돌·백일떡
떡케익, 이바지, 기름일체, 폐백
국산 고추가루 6kg 200,000
통고추 6kg 190,000
국산 도토리 분말 1kg/3만원
☎ 031-437-1009
010-3857-0010
고명률(바오로)
서옥자(아녜스)

든든한 세무지원군- 진평 세무회계

대표세무사 이동현(모세)

기장 · 세금신고
양도 · 상속 · 증여
부가세, 소득세, 법인세
산본역 3번 출구
(파리바게트 5층)
☎ 1522 – 5798

만나면 반갑게 인사를...

그리고 미소도 함께..

오라클피부과의원 산본점

(구, 드림필피부과와 같은 원장진료)

- 급만성 피부질환(아토피,무좀,건선,여드름,피부암)
- 건선, 백반증 엑시머광선치료,표피부분이식술
- 레이저(점,검버섯,사마귀,문신),IPL,기미레이저토닝, 흉터프락셀, 여드름근치술(아그네스),
- 주름울트라리프팅, 보톡스필러, 쁘띠미용성형술
- 비만클리닉,지방흡입수술,레이저눈밑지방제거수술
- 탈모클리닉, 모발이식수술

피부과전문의, 의학박사 차형기(베드로)
한숲사거리 스포츠센타 맞은편 신원타워빌딩3층
☎ 398-1931~2, www.dfskin.co, sb.oraclelinic

♥ 축일자(3월 1일 ~ 3월 8일)

축 일	성 명
3월 5일 (올리비아)	김경희
3월 6일 (아녜스)	이현서, 김정애, 강순이
3월 8일 (베아타)	이기선

♥ 봉헌에 감사드립니다.

주 일 헌 금	감 사 헌 금	건 축 헌 금
2,287,000	김영교 욥: 100,000 김수정 글라라: 160,000 정은경 데레사: 200,000 김성수 프란치스코: 100,000	최금자 프란치스카: 100,000 김동길 프란치스코: 500,000 정재영 요한사도: 100,000 최남식 요아킴: 100,000 조병순 요셉: 100,000 노일녀 모니카: 200,000 갈릴래아 공동체: 162,000 한도정문약국: 300,000 익명: 100,000 익명: 5,000,000 익명: 10,000,000
재건축 준비 2차		
549,000		

♥ 가톨릭 교리 문답

Q26 유대인들이 생각하는 구세주는 어떤 구세주인가?

A 유대인들은 구세주가 오면 유대민족에게 행복을 주고 구세주가 대왕이 되어 세상만민을 다스릴 줄로 생각하고 있었습니다.

그러나 자칭 하느님의 아들이라고 하는 그리스도가 나타나 비천하고 무식한 사람, 죄인들을 상대로 설교하는 것을 보고 자기들이 기다리는 구세주를 모욕한다고 생각해서 그리스도를 십자가에 못 박아 죽였습니다.

Q27 우리도 십자가를 져야 한다는 말은 무엇을 의미하는가?

A 우리는 각자 자기 영혼의 구세주가 되어야 하고, 내 영혼의 구세주도 그리스도와 같이 십자가를 져야 합니다. 그리스도가 원죄로 인해 십자가에서 죽으셨다고 해서 우리가 자동적으로 천국을 얻게 되는 것이 아닙니다. 우리는 그리스도와 같이 십자가를 지고 꾸준히 우리 영혼의 구원을 위해 노력해야만 합니다. 십자가는 사랑의 상징입니다. 십자가의 사랑은 서로 일치하는 데 있으므로 그리스도와 일치하려면 그리스도처럼 자기 십자가를 져야만 합니다.

우리본당 소식

◎ 가시는 분(안녕히 가십시오)

- 우정식 다니엘
  광덕지역 ⇒ 대전교구 세종성바오로성당
- 윤웅기 베드로
  시낭지역 ⇒ 수원교구 군포성당

◎ 주소변경

- 이양자 안젤라
  주공(아) 203-1406호 주공 3구역 2반

◎ 차량 안내 봉사

- 3월 : 능하신 동정녀 Pr.

◎ 소공동체위원회 물품판매

- 품 목 : 유자차(2.4Kg) ⇒ 15,000원
  치약(프로폴리스함유) 4개 ⇒ 5,000원

◎ 정리정돈을 잘 합시다!

식당, 교육관, 교리실 등을 사용하시는 분들이나 단체들은 사용 후 정리정돈과 청소 및 전등소등, 난방기를 껐는지를 반드시 확인해 주세요.

◎ 차량봉사 및 차량 안내봉사

월/일	어르신(부곡/광덕)	차량 안내
3/ 3	송동신 임마누엘	월 피
3/10	이병천 베네딕도	원 앙
3/17	홍석창 마태오	광 덕

◎ 소공동체 봉사 안내

월/일	성전청소	미사전례	순교성인대학
3/ 3	월 피	원 앙	3/ 7 - 한 양
3/10	원 앙	광 덕	3/14 - 현 대
3/17	광 덕	시 낭	3/21 - 새 말

형 제 회			청소년 석식
	차량안내	음료봉사	
3/ 3	월 피	월 피	자모회원
3/10	원 앙	원 앙	
3/17	광 덕	광 덕	

mexicana Chicken(멕시카나치킨)
후라이드, 양념, 순살, 투마리셋트
단체주문 배달,포장
박기정 (마르꼬) 이은희 (율리아)
T.480-6955,410-7713/010-3304-3781

백 조 꽃 직 매 장
전국 꽃배달, 생화, 근조화, 꽃바구니, 관엽, 화환
이춘환 (이냐시오) 지옥분 (데레사)
삼일초등학교 앞 사거리 T. 401-3811

월피점 씨채널안경원
A/S 시력 검안 무료
정 경 관 (토마스)
T.487-3489, 411-3321
월피동 현대프라자 1층

옥 스 포 드 학 생 복
안산중고교 교복 판매점
(주문 예약 판매 가능)
부곡동 종합시장 사거리
고 광 진 (베드로)
T.416-4234 / 010-5206-0173

사랑의 병원 장례식장
가족처럼 모시겠습니다
박주만(안토니오)
437-4000/010-8890-7768

대경익스프레스
포장이사・사무실/공장이사・
지방이사・이삿짐 보관
임효식(임마누엘) 김은주(다리아)
T.415-2479, 416-2479/010-6216-0501

산 장 건 강 원
개소주흑염소. 붕어즙. 홍삼액기스
관절, 허리, 무릎에 좋은약
김 용 호(안드레아) 관절 닭발즙, 녹용
월피동 현대프라자 1층 T.480-9151

창훈대 요양복지센터
방문요양・방문목욕
65세 이상 어르신,노인성질환 있는분
박현규(스콜라스티카) 천영복(베네딕도)
244-9700 / 010-3350-1164

서안산 노인 전문병원
재활치료센터/HDF신장투석센터
310병상,인증의료기관,산재지정병원
T.406-7777/010-8781-7488
최관영(비오) 임선영(로사)
고잔이마트 옆 (초지동742번지)

◎ 전례 봉사자

(미사 30분전에 나오셔서 봉사 바랍니다)

일 자	시 간	해설자	제1독서	제2독서	성 가
3/ 2 (토)	18:30	청 소 년 미 사			입당:280 봉헌:219 215 성체:154 160 197 파견:329
3/ 3 (주일)	07:00	이상주	정인호	이숙희	
	10:30	박찬성	정순일	이금미	
	19:30	청 년 미 사			
3/ 9 (토)	18:30	청 소 년 미 사			입당:115 봉헌:216 217 성체:152 178 183 파견:116
3/10 (주일)	07:00	정동원	이숙희	김미라	
	10:30	이인재	박기정	이용숙	
	19:30	청 년 미 사			

◎ 교무금책정 및 납부현황

세대수	책정 세대	미책정 세대	납부 세대	납부율
1,419	413	1,006	393	27.7%

◎ 우리들의 정성(2/21 ~ 2/27)

- 성소후원금(11명) 255,000원
  박정숙 김향숙 이미령 정선주 고광국
  조영재 박제삼 한숙임 익 명 이정찬
  이용오
- 사회복지후원금(3명) 60,000원
  안효문 정선주 김영희
- 한국순교성인대학 후원금(7명) 120,000원
  윤용상 2만원 조영재 1만원 익 명 2만원
  구정희 1만원 이광일 1만원 익 명 2만원
  김기택 3만원

◎ 2019년도 교무금책정 및 교무금 납부

교무금(십일조)납부는 신자들의 의무입니다.

· ① 교구본부 ② 본당운영 및 사업 ③ 자선사업 ④ 가난한 시골 본당과 복음 전교 사업에 쓰이게 됩니다. 하느님께 받은 은혜에 감사하는 마음으로 그동안 소홀했던 교무금봉헌에 적극 참여합시다. 아직 책정을 안 하신 분들은 사무실로 오셔서 정성껏 책정하시기 바랍니다.

· 교무금 책정은 연말에 기부금 영수증을 받을 사람 이름으로 반드시 책정하여야 합니다.

· 교무금 등 봉헌금은 통장과 함께 봉헌해 주시고, 봉헌 후 통장을 꼭 확인하시기 바랍니다.

정성본 샤브 수끼 칼국수 등심샤브, 버섯등심샤브, 해물샤브, 모듬샤브 백승원(루까), 최희옥(루시아) 중앙동 535-3(201호) T.487-3207	북 경(구.북경반점) 콩짜장 5,000원 해물짬뽕 8,000원 탕수육(소(小) 14,000원 양장피(소(小)15,000원 김전옥 (루피나) T.401-1283 성포중학교 후문 개천변	오양순추어탕 우렁추어탕.돌솥밥.삼계탕전문 예약.체인문의 T.401-1778 월피동458-14 1층 대표 오양순(미카엘라) T.010-3232-1529
금성(정통중화요리) 홀 짜 장 3,000원 짬 뽕 5,000원 쟁반짜장 11,000원 탕수육 9,000원 배달가격은 다릅니다 임옥자(엘리사벳) T.482-7051/ 482-7081	청 솔 약 국 병의원 처방 조제전문, 건강상담 김미성(안나) 김미남(세레나) (동안산병원 주차장 앞)☎ 418-6156	선 치 과 의 원 교정,임플란트,턱관절질환 매주 수요일 예약/야간진료9시까지 월피동 현대프라자3층(하이마트 뒤편) 원장 이재곤(에발도)401-5404
양양입암리막국수 메밀막국수.수육.빈대떡.감자전. 옹심이칼국수.옹심이수제비 강윤우(가예타노)김정희(소피아) 부곡동696-11 T.502-6590	세 탁 세 상 드라이크리닝,이불,커텐,카페트.운동화 수거에서 배달까지 OK. 임태권(유스티노),오순림(수산나) 483-3608/010-5413-7934	이 수 형 한 의 원 예약 진료 가능함 교통사고·자동차 보험 진료함 월피동 다농마트 뒤 국민은행 3층 T.484-5900

위례성데레사성당 소식지

▣ 미사참례 인원 현황

구 분	주일미사	활동신자	냉담신자	행불신자	총신자수	미사참례율
전주 (2/24)	1,393명	2,779명	913명		3,692명	**37.73%**
전전주(2/17)	1,424명	2,785명	913명		3,698명	**38.51%**

▣ 전입오시는 교우분들을 진심으로 환영합니다.

☞ [집축복 또는 전입면담 신청을 사무실에 해주시기 바랍니다.] (2.18.~2.24.)

세대주 성명(세례명)	교우	직전 교구・본당	지역
장영봉 베드로	3	서울대교구/거주불명	64지역
류범희 알베르토	2	서울대교구/길음동	33지역
합계	5		

▣ 축일을 축하드립니다.

3.3.~3.9. < 금주 >

성명	세례명	일	성명	세례명	일	성명	세례명	일
이윤섭	루치오	4	유혜경	프란치스카	9			
조미란	아녜스	6	육예주	프란치스카	9			
강연자	펠리치타	7						
윤홍철	아르도	7						
윤완진	천주의 요한	8						
신창훈	천주의 요한	8						
김민제	하느님의 성 요한	8						
이은경	요한나	8						
노윤경	프란치스카	9						

㈜제이노블 결혼정보
(서울 압구정로30길9, 노아빌딩4층)
회장 김진태(요셉)
010-5261-1258
위례성당 교우환영 / 성혼책임 운영
초혼 ● 재혼 ● 만혼

"미사에 참례하는 영혼과 동행하는 수호천사는 얼마나 기쁘겠습니까?"(성 요한 마리아 비안네)

위례성데레사성당 소식지

▣ 재정현황(2.18.~2.24.) (단위: 원)

수 입		지 출	
미사예물	2,430,000	가지급금	2,996,000
교무금	5,770,000	제전비	872,960
1차헌금	3,299,000	전교비	96,600
2차헌금	6,022,700	단체보조비	50,000
감사헌금	100,000	봉사자교육비	340,000
과년도교무금	260,000	후원금	200,000
건축헌금	10,160,000	수수료수선비	158,200
기타헌금	-442,000	임차료	7,700,000
성소후원금	365,000	특별헌금	1,482,590
합 계	27,964,700	합 계	13,896,350
수지차액	14,068,350		

▣ 현 시재와 부채현황 2월24일기준 (단위: 원)

현 시 재		부 채 현 황	
현금	1,540,000	토지 (위례신도시 종교8)	7,557,000,000
보통예금	1,522,104,167		
합계	1,523,644,167		7,557,000,000

▣성소후원금(2.18.~2.24.) (단위: 원)

성명(세례명)	금액
김*홍 레오날드	90,000
조*주 비비안나	10,000
김*순 마리아	20,000
김*철 그레고리오	20,000
박*기 유스티노	10,000
박*진 프란치스코	20,000
김*섭 베네딕도	20,000
변*연 데레사	10,000
이*자 미카엘라	20,000
이*원 엘리사벳	10,000
최*희 모니카	10,000
신*석 요셉	50,000
양*은 글로리아	5,000
윤*원 마리나	10,000
박*옥 수산나	50,000
이*원 프란치스코	10,000
합계	365,000

▣ 감사헌금(2.18.~2.24.) (단위: 원)

성명(세례명)	금액
한*영 바오로	100,000
합계	100,000

▣ 건축헌금(2.18.~2.24.) (단위: 원)

성명	세례명	금액
조*란	마르타	150,000
박*자	노엘라	150,000
이*나	보나	70,000
김*진	스테파노	50,000
고*순	소피아	150,000
유*이	글로리아	20,000
원*창	시몬	50,000
신*호	실바노	200,000
김*중	토마스아퀴나스	200,000
김*환	안드레아	300,000
이*우		100,000
정*섭	베드로	300,000
박*덕	바오로	30,000
이*희	제노베파	70,000
김*아	율리따	140,000
이*진	마리아	100,000
허*성	젤마나	100,000
김*환	안셀모	30,000
황*완	아우구스티노	30,000
김*순	마리아	60,000
조*목	스테파노	90,000
장*연	이사벨라	50,000
소계		2,440,000

"미사에 참례하는 영혼과 동행하는 수호천사는 얼마나 기쁘겠습니까?"(성 요한 마리아 비안네)

위례성데레사성당 소식지

▣ 건축헌금(2.18.~2.24.) (단위: 원)

성명	세례명	금액
강*준	요한	150,000
임*수	토마스아퀴나스	70,000
유*	아우구스티노	10,000
김*근	요셉	140,000
이*범	그레고리오	100,000
김*경	유스티나	100,000
김*희	아녜스미카엘라	250,000
김*화	마리아	30,000
김*주	요한	50,000
박*기	유스티노	60,000
박*환	베드로	100,000
유*우	마리오	30,000
박*언	프란치스코	50,000
박*훈	요한	200,000
이*미	아가타	100,000
김*영	마태오	50,000
김*섭	베네딕도	200,000
이*은	로사	100,000
홍*학	스테파노	50,000
이*식	스테파노	70,000
두*근	다미아노	70,000
남*우	엠마누엘	30,000
김*화	루치아	150,000
김*자	마리아	10,000
김*팔	바오로	70,000
김*환	엘리지오	100,000
박*성	말다	70,000
김*규	암브로시오	20,000
한*구	비비안나	100,000
소계		2,530,000

▣ 건축헌금(2.18.~2.24.) (단위: 원)

성명	세례명	금액
이*구	안토니오	100,000
정*경	프란치스카	150,000
이*자	미카엘라	70,000
김*민	글라라	90,000
전*영	로사	80,000
이*주	모데스따	30,000
최*민	플로라	50,000
박*규	요한보스코	30,000
박*혜	가타리나	30,000
윤*근	프란치스코	560,000
김*환	스테파노	90,000
송*수	로마노	30,000
한*택	안토니오	120,000
조*탁	베드로	100,000
이*솔	보나	50,000
윤*원	마리나	70,000
전*식	아우구스티노	100,000
조*	비비아나	70,000
박*애	다리아	140,000
박*옥	수산나	180,000
이*원	프란치스코	140,000
김*숙	비비안나	50,000
왕*미	수산나	210,000
성*용	데레사	100,000
노*태	토마스아퀴나스	200,000
	초등복사단 자모회	300,000
	뜨게질동아리	50,000
	건축헌금 익명	2,000,000
소계		5,190,000
합계		10,160,000

"미사에 참례하는 영혼과 동행하는 수호천사는 얼마나 기쁘겠습니까?"(성 요한 마리아 비안네)

위례성데레사성당 소식지

■ 소공동체 임원 및 지역장 명단 ■	
지역	성명
여성 소공동체 회 장	김소미 레지나
부회장	김민재 글라라
총 무	이영옥 베로니카
10지역 주택	손정주 다니엘
	용정인 글라라
11지역 효성해링턴	공석
	최정희 모니카
12지역 아트리버푸르지오	공석
	이경옥 안젤라
13지역 보미리즌빌	공석
	공석
14지역 위례역푸르지오	공석
	공석
15지역 한화오벨리스크	공석
	공석
16지역 지웰푸르지오	공석
	문수영 안나
31지역 주공	박원봉 스테파노
	김명숙 아녜스
32지역 자연앤센트럴자이	공석
	김성자 마리아
33지역 자이	공석
	손경운 젬마
34지역 래미안	공석
	전신희 마리아로사
35지역 LH주공	박계순 요셉
	이영옥 베로니카
53지역 호반베르디움	최용영 바오로
	공석
54지역 센트럴푸르지오	신호범 레미지오
	이성순 이사벨라
55지역 위례더힐55	정훈 도미니코
	신민숙 헬레나
56지역 자연앤래미안	박상혁 사도요한
	공석
57지역 힐스테이트	이석원 스테파노
	권용애 마리아
59지역 주택, e테라스	공석
	김동희 율리안나
61지역 센트로엘	임창순 모세
	김영신 로사
62지역 신안인스빌	이재진 안드레아
	안미란 율리아나
63지역 플로리체	채수억 베드로
	이현자 그라시아
64지역 롯데캐슬	공석
	강명선 율리안나
65지역 그린파크푸르지오	공석
	이연희 카타리나

▣ 청소년쉼터 퇴소생을 돕는 자원봉사자 모집

- 하는일: 매월 1회 쉼터에 방문해 국과 마른 반찬 만들기(1시간 30분 소요)
- 위치: 위례서일로 12, 우남 이타워프라자 8층
- 인원: 3명(조리 가능자)
- 시작: 3월12일(화) 10시, 5개월간 진행(총5회)
- 문의: 제분과위원회 회장 010-9912-8407
- 사무실로 신청바랍니다.

◈ 전례담당자 명단 ◈

날짜	시간	해설자	독서자
3/2	19:30	김도은	중고등 2명
3/3	09:00	이용범	박상훈
			박수경
	11:00	이상광	박재일
			정난숙
	16:00	최영우	어린이 2명
	18:00	정태영	청년 2명
	20:30	정지섭	정호원
			김경라
3/9	19:30	김태영	중고등 2명
3/10	09:00	곽미란	정성수
			진민자
	11:00	강은주	김인응
			구미회
	16:00	이수정	어린이 2명
	18:00	김호정	청년 2명
	20:30	오성진	안승현
			박선자

날짜	시간	보편지향기도	예물봉헌
3/3	11:00	박계순	정성수
		김정숙	
		지수경	이관순
		권혜림	
3/10	11:00	천기영	
		사영순	
		김인자	
		박영순	
3/17	11:00	윤미중	
		김경희	
		정명숙	
		강예순	

연중 제8주일

◎ 우리들의 정성 (지난주 회계 : 2/18~2/24) (단위:원)

구 분	금 액	구 분	금 액	구 분	금 액
교 무 금	9,881,000	감사 헌금	340,000	총 계	15,481,500
주일 헌금	5,160,500	분당 헌금	100,000		

◈교 무 금: 9,881,000

2/18(월)	여성수, 유용주(2-3), 이소희 합계:300,000
2/19(화)	이광석, 이충선, 임연숙(18.4-19.2), 남지훈(1-2), 정선희 합계:500,000
2/20(수)	홍명종(3), 김화임(1), 조익상, 김옥희, 장국하, 신정철(2-3), 박숙자(1-6), 이학송 최영길, 이훈, 임성수, 주성돈 합계:1,020,000
2/21(목)	윤병모, 윤수진, 김태우, 권희정(1-2), 윤덕호 합계:330,000
2/22(금)	손경민(2-3), 이금자, 장봉예(1-3), 권효중(1-2), 이봉순(4-5), 천방욱(1-3), 김봉희 하필순, 박기서, 이규화(1), 신계화(18.12), 류명인(2-3), 정숙형, 황주연 합계:1,070,000
2/23(토)	정명환(18.11-12), 조순기(1), 김정희, 지장수, 이하림, 김창운(1-6), 진경희, 임종진 조봉암(3), 박노창, 김종녕(1-2), 최병운, 김창경, 이복남, 문한동, 양경자, 이정희 (18.3-6) 합계:1,333,000
2/24(주일)	조현선, 박동일(3), 정복균, 최순자, 박영희, 최선일, 이일균, 정재승(1-2), 박춘자 이준우, 임영희, 안광노(1-2), 양경호(3-7), 조돈분(1-3), 전성자, 김계순, 이은수 김용희, 임정순(3-12), 안경수, 안규호(1-2), 김영숙(1-2), 강진용(1), 고대근(1-6) 손경희(1-2), 오세만(1-2), 박상호, 이호선, 정태중, 김환성, 주순일, 안문기, 안영근 (1-4), 오세찬, 김소연, 김태수(1-12), 권세공, 임도연(1), 윤미순, 김동우, 최순학(1-3) 민의자, 이유엽(1-2), 김윤준(18.2-19.2) 김창수, 박덕곤(1-2), 박재웅(1), 김중훈 백종훈(17.11-12), 박세라(1-2) 합계:5,328,000

◈감사헌금: 340,000

2/23 박노창 40,000	2/24 고지원 100,000	2/24 김계순 100,000	2/24 김서영 100,000

◈분당헌금: 100,000

2/22 김영진 100,000

◎ 전입가정을 환영합니다.

세대주	세례명	전 본당	주소	구역 - 반
장정현	다마소	수원교구/ 복음화국	삼성아파트	삼성3-3
권혜경	수산나	수원교구/ 서둔동	율전동	율전3-2

※ 전입 교우분들께서는 토요일 오전 또는 주중에 가능하신 시간으로 방문 요청 하시어 면담 당일 사무실에서 본인 교적 확인 후 본당 신부님과 전입 면담을 하시기 바랍니다. 전입, 전출, 교무금에 관한 자세한 사항은 사무실에 문의하시기 바랍니다.

◎ 청소 및 전례 봉사구역

날짜	청소구역	날짜	전례봉사
03/02(토)	뜨란채1,2,서희벽산-뜨란채지역	03/03(주일)	일성-천천지역
03/09(토)	뜨란채3,4-뜨란채지역	03/10(주일)	신성,경남-베스트지역
03/16(토)	삼성1,2,3-삼성지역	03/17(주일)	동부,샘터-베스트지역

※매주 수요일 화장실 청소는 지난주 청소봉사구역에서 합니다.

◎ 입금자를 찾습니다.

2월21일 '이병택' 이라는 내용으로 교무금을 계좌 이체 하신 분의 본인 확인이 어렵습니다. 입금자는 사무실로 연락주시기 바랍니다.
(사무실: 031-269-3143)

◎ 성경공부「일반여정」개강안내

· 일　　시: 3월5일(화) 10시 미사 후
· 수 강 료: 2만원(교재비별도)/ 신자 누구나
· 수강신청: 매주 화요일 10시 미사 후 마리아홀(당일 접수)
· 강　　사: 수원교구 봉사자 / 바오로 서간

◎ 성경공부「은빛여정」개강안내

· 일　　시: 3월8일(금) 11시
· 수 강 료: 1만원(교재비별도)/ 65세 이상
· 수강신청: 매주 금요일 11시 마리아홀 (당일 접수)
· 강　　사: 수원교구 봉사자 / 창세기(심화)

◎ 수험생을 위한 기도 모임 안내

수험생 자녀를 둔 부모님들이 함께 모여 기도하기 위한 사전 모임을 갖고자 합니다.
· 일　시: 3월7일(목) 저녁미사 후
· 장　소: 마리아홀
· 문　의: 010-4054-5408 (가정분과장)

◎ 성령 기도회 강사 초빙

· 일　시: 3월8일(금) 오전10시 미사 후
· 장　소: 엘리사벳 방
· 대　상: 전신자

◎ 부활 판공 안내

사순시기동안 미사 30분 전부터 각자 자유롭게 실시합니다.

◎ 3월 형제반 모임

단체명	삼성구역 형제반
일　시	3월4일(월) 오후 8시
장　소	삼성2단지 북카페 2층
연락처	010-5383-1118 (박영태 바오로)

단체명	현대구역 형제반
일　시	3월9일(토) 오후 8시
장　소	현대아파트 305동907호
연락처	010-8389-4812 (오세만 바오로)

단체명	신안한일 형제반
일　시	3월10일(주일) 오후 7시
장　소	성당 지하1층 가족식당
연락처	010-2293-9608 (이창환 스테파노)

단체명	신명구역 형제반
일　시	3월13일(수) 오후 8시
장　소	신명아파트 753동1602호
연락처	010-3137-9236 (조태중 요셉)

유엠 영어 천천 캠퍼스	밤꽃마을뜨란채 부동산	신꼬입꼬	해법독서논술 율전책꿈교실
< 초. 중등 전문> 천천동 천천초 옆 신명APT 상가1층 ☎ 031-271-5005 손수생 젬마	율전동 성당 인근 APT, 주택, 상가 ☎ 031-207-2000 장은숙 모니카	숙녀복, 모자 양말, 우산 율전동이슈나인상가2층 이순자 페브로니아	<초.중등 전문> 율전동 상률초교 근처 장미6차 APT상가1층 *국어, 역사 내신 대비* ☎ 010-8233-9080 석준자 안나
명가 복 떡집	**수산나 헤어**	**가평애스파펜션**	**삼성화재RC (보험)설계사**
잔치 떡 , 답례 떡 율전동 덕영대로 425번길 27 ☎ 031-242-2626 010-9206-1711	신안한일 상가 남•녀 컷,펌,염색전문 천연 헤나 염색 ☎ 예약 268-7880 010-2247-9298 김유순 수산나	www.0315820022.com 검색창에 "가평애스파펜션"을 검색 하세요 ☎ 031-582-0022 010-7447-0322 전상종 사도요한	실손 보험, 건강 보험 자동차 보험, 화재 보험 치아 보험, 상담 환영 ☎ 010-8737-2223 문봉진 안토니오

"하느님은 사랑이십니다." (요한1 4, 16)

은행골 알리미

은행동 성가정 성당

제281호(2019년3월3일) 연중 제8주일

주는 것 없이 미운사람

"너는 어찌하여 형제의 눈 속에 있는 티는 보면서, 네 눈 속에 있는 들보는 깨닫지 못하느냐? 네 눈 속에 있는 들보는 보지 못하면서, 어떻게 형제에게 '아우야! 가만, 네 눈 속에 있는 티를 빼내 주겠다.' 하고 말할 수 있느냐? 위선자야, 먼저 네 눈 속에서 들보를 빼내어라. 그래야 네가 형제의 눈에 있는 티를 뚜렷이 보고 있을 수 있을 것이다."

(루카 6,39-42)

어떤 랍비가 제자에게 물었습니다. "두 아이가 굴뚝 청소를 하고 나왔는데, 한 아이의 얼굴은 그을려 있었고, 다른 아이의 얼굴은 그을음 하나 없이 깨끗했네. 두 아이 중 누가 얼굴을 씻었겠는가?" 제자가 대답했습니다. "물론 얼굴이 더러운 아이겠지요." 랍비는 고개를 저었습니다. " 그렇지 않네. 얼굴이 더러운 아이는 얼굴이 깨끗한 아이를 보고 자기 얼굴도 깨끗한 줄 알고 씻지 않고, 얼굴이 깨끗한 아이는 얼굴이 더러운 아이의 얼굴을 보고 자기 얼굴도 더러울 것으로 생각하고 얼굴을 씻는 법이라네."

탈무드에 나오는 이야기를 일부 인용한 것입니다. 상대방은 바로 자신의 내면의 거울과 같다는 말이 있지요. 다른 사람의 단점이 보이는 것은 바로 자신의 내면에도 상대방과 같은 단점을 안고 있기 때문입니다. '주는 것 없이 밉다.'라는 말이 있듯이 별로 나와 상관없는 사람인데도 그 사람을 싫어하는 것은, 내면에 안고 사는 자신이 싫어하는 모습을 상대방의 행동에서 보기 때문입니다. 마치 자석과 같은 자성을 띤 것끼리는 서로 밀어내는 것과 같은 원리입니다.

예수님께서 "어찌하여 형제의 눈 속에 있는 티는 보면서, 네 눈 속에 있는 들보는 깨닫지 못하느냐? 하고 말씀하십니다. 자신 안에 더 큰 문제가 있기 때문에 상대방의 작은 결점이 보인다는 뜻입니다. 사람들에 대한 불평불만이 많은 사람일수록 그 사람 안에는 더 많은 결점과 문제를 가진 경우가 많습니다. 상대방의 결점을 고쳐 주지 못해 힘들어하거나 화를 내는 것은 자기의 내면을 돌아보고 청소하라는 신호입니다. 자신 안에 있는 문제가 깨끗해지면 다른 사람도 아무 문제가 없어집니다. 모든 것은 자신이 안고 사는 문제입니다.

(말씀으로 아침을 열다 중에서)

⊕ 교우와 거래합시다. (주보 광고는 사무실 (746-0232)로 문의해 주세요.)

평화노인복지센터 《보건복지부지정장기요양기관》	사람중심의 희망금융!! 성남 중앙 신협	페리카나 치킨 (은행점,금광점)
방문요양/방문목욕(1~5등급) 뇌졸중, 치매, 노인성질환상담 **장기요양기관평가최우수기관(A등급)** ☎ 744-0675 양애숙 비비안나	저축도~ 대출도~ 모두가 부자되는 그날까지 성남중앙신협이 함께 합니다. ☎ 본 점 756-6181 ☎ 은행점 746-0255	양념, 매운양념, 훈제, 간장, 마늘, 후라이드, 순살, 두 마리 세트 생맥주 배달 ☎ 744-4460 (배달 전문) 이분옥 키나

재의 수요일 (마음)

"옷이 아니라 너희의 마음을 찢어라.
주 너희 하느님에게 돌아오너라."
(요엘2,13)

예수님은 자주 바리사이들과 충돌하셨습니다. 바리사이들은 본래 종교와 윤리 규범에 엄격했던 유다인들의 종파였습니다. 그러나 예수님 당시에 바리사이파의 본래 정신이 율법주의와 위선으로 크게 타락했습니다.

예수님과 바리사이들의 차이를 지금 여기에서 모두 살펴볼 수는 없지만, 우리는 그 큰 차이 중 하나가 바로 윤리에 관한 것이었음을 확실하게 알 수 있습니다. 예수님은 그들의 율법주의와 형식주의 그리고 그들의 완고한 마음 때문에 바리사이들을 꾸짖으셨습니다. 예수님은 인위적인 전통과 실천을 하느님의 법보다 위에 올려놓은 바리사이들을 비난하셨습니다.

예수님의 가르침은 우리 모두에게 던진 말씀입니다. 우리 안에는 바리사이들의 성향이 있기 때문입니다. 우리는 종종 우리자신에게 다음과 같은 물음을 던지기도 합니다. '내가 지금 하느님의 법을 지키지 못하고 있다면 내 행동이 아니라 내 마음에서 그 이유를 찾아야 하지 않을까?' 나는 지금 하느님의 법을 체면치레를 위해 단지 형식적으로 지키고 있는가, 아니면 진실한 마음으로 따르고 있는가?

교회는 사순 시기를 시작하면서 예언자 요엘이 '옷이 아니라 너희 마음을 찢어라."하고 큰 소리로 부르짖는 외침을 읽습니다. 단식이나 자선과 같이 참회의 외적 행위들은 우리 마음에서 우러나와야 합니다. 윤리가 그렇듯이 회개 또한 마음의 문제입니다. 먼저 우리의 마음을 변화시키지 않고서는 우리의 행실을 변화시킬 수 없습니다.

성요한은 자신의 복음 제2장 마지막에서 "그분께는 사람에 관하여 누가 증언해 드릴 필요가 없었다. 사실 예수님께서는 사람 속에 들어 있는 것까지 알고 계셨다." (요한2,25)라고 말합니다. 참된 그리스도인은 진리를 결코 망각하지 않는 사람입니다.

(제 영혼이 목말라 하나이다 중)

⊕ 교우와 거래합시다.

코다리 이야기	파파존스 피자	
코다리 조림, 김치전골, 닭볶음탕 **(포장 됩니다)** 국보마트 옆 박소현 마리아 **733-1557, 010-7608-5800**	(피자25% 할인권_SN25) 미국 고객만족도 1위 17회 수상 2017년 피자전문점 소비자 만족도 1위 731-8080/ 1577-8080 신영식(아우구스티노), 이수자(가타리나)	

"하느님은 사랑이십니다." (요한1 4, 16)

♡ 전례봉사 안내

시간 / 구분	3/4 (월)	3/5 (화)	3/6 (수)	3/7 (목)	3/8 (금)	3/9 (토)		3/10 (주일)			
	06:00	19:30	10:00	19:30	10:00	16:00	19:30	06:00	09:00	11:00	19:30
해설							김수정	김춘자	고문수		
독서	단대동	단대동	단대동	단대동	단대동		권성열 지혜경	오경섭 최광수	윤주일 홍채령		
반주							장미소 조우정	이영심	김소영		

날짜 / 내용	3/3	3/10	3/17	3/24
보편지향기도 및 주보 봉사구역	73구역	81구역	82구역	83구역
성당 청소	7지역	8지역	9지역	1지역
청소날짜	3/2	3/9	3/16	3/23

♡ 전입교우 - 환영합니다!

전(前)교구/성당	전입자 성,세례명	세대주	신자가족	주 소	구역-반

♡ 전출교우 - 안녕히 가십시오!

세대주 성,본명	신자가족	사시던 곳	가 신 본 당	비 고
박희찬 야고보	1	61-3	서울교구/해방촌	분가전출

♡ 하느님 안에서 함께 기도해 주세요.

† 성모님께 바쳐지는 성전건립과 쉬는 교우 찾기를 위한 장미 꽃다발(Rosario)이 더욱 많이 바쳐질 수 있도록 많은 기도 부탁드립니다.

† 세월호 희생자들과 유가족들, 미수습자 5명을 기억하며, 이 땅에 하느님의 정의가 올바로 서고, 하루 빨리 해결 될 수 있도록 기도 부탁드립니다.

† 세계 곳곳에서 일어나고 있는 전쟁과 분쟁들이 하루 빨리 종식되고 원치 않는 죽음을 맞이하는 이들이 없도록 세계평화를 위해서 기도해 주시기 바랍니다.

† 인간의 존엄성 회복과 인류의 형제애를 위해. 특별히 인권의 사각지대에 놓인 이들과 가난하고 소외되고 병든이들 그리고 보호받지 못하는 어린이들을 위해 기도합시다.

† 지금 이순간에도 하느님의 도우심과 은총을 청하는 이들을 기억하며, 하느님의 자비하심이 온 세상 곳곳에 드러날 수 있도록 기도 합시다.

† 병환 중에 있는 김연수(요셉), 피세천(아오스딩), 신난섭(안젤라), 김영호(루치오), 정흥구(요셉), 이정의(프란치스코), 최애순(시라)를 위해서 기도 부탁드립니다.

"하느님은 사랑이십니다." (요한1 4, 16)

⊕ 우리들의 정성(2월18일 ~2월24일)

미 사 참 례 현 황

(월)	(화)	(수)	(목)	(금)	주 간 합 계	2/23 (토)		2/24 (주일)				주 일 합 계	총 신자수
06:00	19:30	10:00	19:30	10:00			19:30	06:00	09:00	11:00	19:30		1,514명 (27%)
							87	23	238	39	21	408	

교 무 금 현 황

총 세대수	책정 세대	미책정 세대	납부 세대	미납 세대	책정율(%)	납부율(%)
642(행불제외)	268	374	256	12	41.74	39.87

교무금	총45세대 1,140,000원	(단위:천원) 최병돈100 이현숙10 주경임10 이정현10 정진국20 김경수40 김병지30 서승원100 정순섭20 박문준10 최영애10 한태권10 김덕화10 강등엽10 이금숙30 최만규10 홍양임10 이선옥30 신승환10 정태일10 김영자20 이대연10 정혜진20 김대연10 손귀늠10 진안례150 전남균50 권담교30 조부길30 김순자10 김주하20 최명자20 김명숙30 박성일40 김부자20 정행식20 김인자20 신순복20 이상율10 강화숙20 이은옥10 김미경30 김석구10 차영수30 황연숙10

헌 금 및 후 원 금 현 황

주일헌금	1차	1,050,500원	오만원권: 장	만원권: 장	오천원권: 장	천원권:1,050장	기타: 500원
	2차	원	오만원권: 장	만원권: 장	오천원권: 장	천원권: 장	기타: 원
2차 건축헌금		2,100,000원	오만원권: 장	만원권: 75장	오천원권: 192장	천원권: 390장	기타: 원

구분	봉헌액	봉 헌 자(단위: 천원)
감사헌금	60,000원	박문준30 김덕화30
건축헌금	12,281,000원	지진환50 이장순100 이현숙73 이은주50 이복영100 성옥경200 이아름30 김은심60 임규순100 김현수1,000 이태우20 서종희100 안해정30 안효준30 장은순100 김점선30 우상민10 김동우30 익명2,000 이순희50 문정숙40 지성준100 강미경10 장경숙10 오선희50 어진우30 위숙희200 조준희100 김정희30 김은자10 백승옥20 권중두100 김민자100 배혜진20 손신자100 정영희50 정현애50 김현선50 심수자100 정수영100 장양찬100 윤청호50 홍성은100 김병준10 김보라10 김병훈10 문덕희50 정성만5 이재현10 이제석20 김인애10 박영애10 권용훈10 이형숙200 이옥순100 임영자20 임영자20 김인숙20 윤명희5 김난수10 조지훈100 정경헌50 김요순500 서광석50 최주원100 박정숙50 박용규250 이순심10 방경원50 박춘자50 주경임50 최자영198 임정자50 이후승200 김종분20 정진20 김순경10 장윤서10 김명자30 이성미50 이정현40 신보경30 여훈구10 김인선50 이은자30 정진국140 김학봉100 윤승30 김명숙100 김경수100 이부성50 김병지100 정순섭30 박문준120 최영애90 한태권190 익명50 김덕화10 강등엽30 최만규20 홍양임20 이선옥210 신승환140 정태일20 김영자30 이대연30 정혜진80 김대연150 손귀늠120 진안례90 권담교50 김순자100 김주하60 최명자100 김명숙120 박성일300 김부자30 김계순100 김인자120 신순복80 이상율20 강화숙100 포스코건설 권희순50 이은옥40 윤재영50 윤준서30 김미경270 김석구130 차영수150 황연숙20 장동석100
예탁금	14,000,000원	1천4백만원(1명) 누계:1,184,200,000 잔액:747,700,000
사회복지후원금	60,000원	문복동10 정길자10 문은애10 여상헌20 김석구10

"하느님께 기쁜 마음으로 봉헌해 주신 모든 신자 분들께 감사드립니다.^^
봉헌 내역에 이의가 있으시면 즉시 문의하여 주십시오."
건축 신립금 자동이체 계좌 : 국민은행 676901-01-136461(천주교 수원교구 은행동 성당)

성전 건립을 위한 묵주기도 현황(목표 천만 단) -3월 집계봉사 6지역

1지역	2지역	3지역	4지역	5지역	6지역	7지역	8지역	9지역	청년회	합계
1,364,311	1,440,669	2,023,779	732,180	960,930	680,848	873,315	933,695	877,390	167,453	10,054,570

"은행골 알리미"에 지역, 구역, 형제회, 본당 단체의 모임, 행사 등 소식을 받습니다.
매주일까지 사무실 (eunhaeng@casuwon.or.kr)로 보내주세요

의 왕 본 당 소 식

고 해 성 사	매 미사 30분 전	유 아 세 례	홀수 달 둘째 토요일 저녁미사 후
미 사 신 청	하루 전까지 사무실 접수		
성 시 간	매월 첫 목요일 저녁미사 후	차·집·상가축복	상시신청, 평일미사 후
병자 영성체	매월 넷째 주 목요일	혼 인 면 담	최소 2개월 전 사무실, 주임신부에게 문의

부고 발생시 연락체계

상주 → 알림 → 연령회장 구역장/반장 사무실 → 장례절차 상의 (신부님/연령회장/상주) → 알림 → 장례절차 사무실에 알림 → 사무실에서 신자들에게 문자 공지

중고등부 주일학교 교사 모집

♧대상자 : 청소년에게 좋은 사랑을 줄 수 있는 청년,어머니,아버지

♧문의 : 청소년위원회장(☎ 010-3425-4901)

실로암 환경개선기금 봉헌내역

주간	14 세대	2,610,000원
누계	104 세대	30,566,500원

김공수100만,강승구25만,강옥희100만,고상훈5만
공지원10만,구선자13만,김건식3만,김관수50만
김기숙5만,김기철15만,김내화3만,김득임5만
김명숙24만,김상겸3만,김선자3만,김영조12만
김용성15만,김용택30만,김종심10만,김진숙30만
김창식20만,김필임,12만,김현경30만,김형용50만
김희숙12만,남영희30만,도양구10만,류재하24만
민병현5만,박관호100만,박근영5만,박삼숙12만
박선화20만,박윤서10만,박철우5만,박현자5만
박형수12만,서정권50만,서정숙5만,설영례10만
성기두12만,손순이3만,송기순2만,신영수30만
신철희5만,신평식20만,신현덕20만,심제규15만
안진훈20만,양재원12만,오승준30만,오영희5만
오정순10만,원정득50만,유삼규10만,유인순30만
육한구12만,윤기정100만,윤송이5만,윤수옥10만
윤정호20만,이경자8만,이규복10만,이대식10만
이명희10만,이성균10만,이임순10만,이정표400만
이희순10만,임성복30만,임수성,20만,임순균5만
임진익20만,임채영4만,정말임5만,장영호15만
장영화6만,정병주10만,정일출12만,정진3만
조병기50만,조연기50만,조인환10만,주숙배10만
진광용100만,채석희50만,최명원1만,최성직2만
최영완5만,최영희10만,최필녀10만,최항석3만
최현옥5만,한진순10만,허남20만,황병철50만
연령회100만,장미반20만,소공동체위원회500만
우성3반10만,삼신반30만,형제회(척사대회)10만
연중6주일2차헌금73만,무기명20만.

5분 교리

※ 사순절

예수님의 부활을 준비하기 위한 40일간을 말하는 사순절은 재[灰]의 수요일부터 성목요일 만찬미사 전까지이다 이 시기 동안 교회는 예수 그리스도의 수난과 죽음을 묵상하고 각자가 지은 죄를 통회하며 보속하는 내적인 회개와 신앙 쇄신을 꾀하도록 권하고 있다.

이 시기의 미사에서는 알렐루야를 하지 않는다. 사순절이 시작하는 수요일은 온 세계에서 단식일(斷食日)로 지내며 머리에 재를 얹는다. 이 시기의 주일은 사순 제1, 2, 3, 4, 5주일이라 부르고, 성주간(聖週間)이 시작되는 제6주일은 '주의 수난 성지주일'이라고 부른다. 성주간은 메시아로서의 주님의 예루살렘 입성으로 시작해서 주님의 수난을 기념하기 위해 설정되었다. 성주간의 목요일 아침에는 주교가 사제단과 미사를 공동집전 하면서 성유(聖油)를 축성한다.

이 기간 중의 단식은 재의 수요일과 예수 수난 금요일에, 금육은 재의 수요일과 사순절기간의 모든 금요일에 지켜야하고, 단식은 만 21세부터 60세 되는 날까지(환갑전), 금육은 만 14세부터 모든 신자들이 지켜야 한다. 규정된 단식이나 금육 이외에도 자신의 잘못을 뉘우치며 기도, 미사참여, 사랑의 나눔 등을 실천해야 한다.

(가톨릭 대사전)

감사헌금

이진호 5만, 윤정호 5만, 박삼숙 10만

종합관 건축기금 봉헌내역(2/24기준)

신립세대	297세대	신립총액	175,560,000원
봉헌세대	23세대	봉헌금액	925,000원
환불세대	3세대	환불금액	2,890,000원
이월금액	121,830,390원	누계금액	119,865,390원

지난주 우리들의 정성

교무금	3,675,000원
주일헌금	2,299,000원
특별헌금	1,141,600원

아 리 따 움 (ARITAUM) **화장품 전문** 롯데 마트 (구,굿모닝마트) 맞은 ☎ 462-1802 박승록 아오스딩 윤 임구 요안나	**한마을 종합인테리어** 도배, 장판, 보일러, 수도 아파트 확장공사 및 상가, 집수리전문 ☎ 461-0488 / 010-3631-0488 (중앙로 진로마트 맞은편) 김용준(바오로) 김명남(마리아)	**효 치과** 야간진료 목 저녁 9시까지 ☎461-2835 중앙로 의왕역에서 덕성초교방향 파리바게트 2층 임재유(바오로), 박은정(사라)
의왕노인 **장기요양재가쎈타** *중풍, 치매환자 돌봄서비스 *노인 돌봄 써비스 *요양보호사를 댁으로 파견 ☎ 451-3288/010-5449-6323 010-4351-6323 <고천동 육교 밑 수원방향> 센터장:신철희(데레사)	**경희 약손 한의원** ***어혈침 전문** **교통사고/통증/성장/보약** ☎461-7582 중앙로 새마을금고 맞은편 (구) 국민은행3층 김상현(스테파노)임소희(글라라)	**양 자 강** **<여름 별미 냉면 배달>** 30년을 고집하며 365일 무휴 중앙로 신협옆 장미아파트앞 ☎461-6686, 461-6311, 462-6686 김진학(요셉) 전숙자(마리아)
페 리 카 나 **깨끗한 해바라기씨유와** **카놀라유의 만남으로** **트렌스 지방제로** **양념치킨 후라이드치킨, 간장맛** **매운양념 매운후라이드치킨** **순살치킨 다리날개치킨,두마리치킨** ☎461-9292 조호진(베드로) 신옥란(베로니카)	**BOOK** **평촌 범계문고** **범계역3번 출구** **올림픽 스포츠 센터B01호** ☎031-382-7800 조몽룡(히야친또),박명옥(아가다)	**IZAKAYA** **오카에리** 포장 됩니다 **돈까스, 라멘, 연어사시미** **나가사키짬뽕, 오코노미야키** ☎070-7745-3481 **010-2592-3481** **박원호 사도요한** **의왕시 부곡시장5길8 문가빌딩**
젤리 # 네일 **손, 발 관리 젤 네일** **속눈썹연장/펌 왁싱** **반영구 화장** ***수강생 모집*** 도깨비 시장 내,민우상회 맞은편 031-461-2564 ☎010-5362-2564 이경미 엘리사벳	**평 남 옥** ***30년 전통의 맛 *한우 소머리 곰탕** ***국내산 한우100% *맑고, 담백한 맛** 롯데 마트 (구,굿모닝마트) 맞은편 ☎031-461-7092 ☎010-2925-1713 권향옥(엘리사벳)	**안나 음악 학원** 아동학 박사가 교육.운영하는 30년 전통 학원 피아노.첼로.플룻.재즈피아노 부곡시장 우리들약국 2층 ☎031-461-6934 윤혜자(안나)/윤슬지(소화데레사)
∴ 주보에 게재할 광고를 접수 합니다(의왕성당 ☎ 462-5000)		

평일미사 반주봉사자 모집

* 화요일 저녁미사 반주봉사 해주실 분은 3월 24일까지 신청 바랍니다
* 문의 : 010-9004-7705

성지가지 회수

지난 해 나누어 드린 성지가지를 성당에 오실 때 가져오시기 바랍니다.

지역별 부활 판공 일정

3/12(화)호법 3구역	3/14(목)호법 1,2구역	3/15(금)송정.증표 1구역	3/19(화)송정.증포 2.3.4구역
3/21(목)안흥 1.2구역	3/22(금)창전2, 1.2구역	3/26(화)창전2, 3.4구역	3/28(목)관고 1.2구역
3/29(금)관고 3.4구역	4/2(화)갈산 1.2구역	4/4(목)갈산 3.4구역	4/5(금)중리 1구역
4/9(화)중리 2.3구역	4/11(목)중리 4구역	4/12(금)창전1, 1구역	4/14(주일)마장지역 *성사 오후2시 *미사 오후3시
4/16(화)창전1, 2구역	4/17(수)창전1, 3.4구역	*성사 오후7 ~ 9시 *미사 오후 8시	

미사 참례 현황

월 일	총신자수	참례자수	참여율
2월 24일	4,062	1,261	31.04%

전 입 자

구역.반	성명.세례명	주소	연락처
갈산1-2	최성수 루가	갈산동 힐스테이트 101-205	010-4859-0273

전 출 자

*안흥1-3 최동인 요셉 ⇒ 광주대/미평 *창전1.3-2 조안나 안나 ⇒ 수원/동탄영천
*갈산3-2 이경신 카타리나 ⇒ 수원/장지

2월 성당 꾸미기	3월 성당 꾸미기
*월 : 중리지역 (커피, 차 봉사) *목 : 천주의 성모, 샛별, 평화의 모후Pr.	*월 : 창전1지역(커피, 차 봉사) *목 : 사도들의 모후, 상아탑Pr.

우리들의 정성 / 감 사 헌 금

교 무 금	9,762,000원	*김재복 스테파노:이백만 *이장석 안드레아:이십만
주일헌금	5,758,300원	*최별열 도미니꼬:일만 *김상원 마태오:이십만 *익명:오만

솔약국 부설 소리대장간

귀를 밝게~! 이명을 작게~!

난청, 이명 포기하지 마세요!!

☞ 이천시 남천로8(새설봉 사거리)

010-2325-2764 김형자 소피아

쌍용 자동차(이천영업소)

☞이천시청 경찰서 입구
(중일 사거리)

010-4807-4930

김정회 레오 이현주 까리따스

가나안 천막건설

공장천막, 철구조물, 어닝

캐노피, 넥산PC

031)634-0153 / 010-5300-8615

김영덕 사도요한

송월타월 이천대리점

네이버 다음에서

www.songwolic.com

사이트 : 송월타월(을) 이천대리점

☎ 031) 632-5500

정다운 약국

병원처방전 (친절한 맞춤)

건강상담 (각종 비타민, 기능식품)

☞터미널 옆 제일은행 맞은편

☎631-7585 약사 정욱형 젬마

김밥천국(터미널점)

모든메뉴 다 포장 됩니다.

24시간 영업합니다.

☎635-1444/010-5424-1958

문영수 사도요한 공미란 루시아

대 청 마 루

선진포크 전문점

국내산 최고 브랜드육

이천성당 맞은편

☎ 031) 637-9855

010-3434-3022

김주홍 미카엘 조경자 미카엘라

이 천 성 당

교우 업체 및 가게

안 내

부 산 복 집

정통 복요리 전문점

☞ 이천시 중리동 180-6

☎ 636-2253/010-3349-6516

문희수 바오로 김금안 마리아

한중 한의원

양정분 산부인과 맞은편

구 제일은행 옆

☎ 031) 631-8688

마선수 프란치스코

4/29 홍콩/마카오 4일
1,350,000원
10/15 이스라엘/이태리 12일
4,500,000원

현투어여행사

WWW.hyuntour.com

김현 루치아 010-6209-9057

SM스크린 골프존

(예약) 634-1873 /010-3760-5631

이천시 고담동 71-1 STK건물B101호

송진환 시몬

송 정 떡 마 루

<각종 떡 맞춤>

매일 매일 직접 만들어 판매합니다.

송정동 롯데슈퍼 옆

☎635-7783/010-7114-6778

반중현 도미니코/배경혜 카타리나

이천돌솥밥*시골밥상

이천시 호법면 매곡리 19-3

031-638-9077/010-9073-3728

김광옥 루시아 (단내성지 건너편)

이천예치과 (구)부부치과)

임플란트, 보철, 교정,
소아치과진료

☞ 터미널 기업은행 건너편 (1,3,4,6층)

☎ 631-2275 / 632-8275

신병철 요셉 최은정 마리아

설봉세무회계사무소

회계장부작성.기장대리.신고대리

부동산TAX(상속.증여.양도)컨설팅

637-6373 세무사 최혜영 제노베파

사무장 최용성 바오로

오형선법무사사무소

법무사 오형선 바오로

감사합니다 ♡ (무료법률상담)

등기(상업.법인) . 민사/형사사건

(교우 특별 할인)

T.631-0706/010-8703-7562

관고동(한솔빌딩)시청사거리

안 경 박 사

C.G.V 맞은편

☎ 031) 633-6006

신자분 특별세일

장준희 루돌프

이현소식

제 10 호

2019. 3

한마음 한뜻으로, 하느님께 이현!

가정주일 교리

사순의 의의 및 신앙생활

-실천사항 : 사순절의 의미를 되새기며 부활을 준비합시다.

왜 40일? 사순절은 '파스카 축제를 준비하기 위해 설정된 40일간의 기간으로 교회에서 40 이란 숫자는 하느님과 만나기 전, 또는 하느님 백성으로 새로 태어나기 위해 거쳐야 할 정화와 준비의 기간을 상징적으로 뜻합니다.

재의 수요일 의미는? 재는 우리가 어디(흙)에서 왔는지 기억하게 하고 참회와 슬픔을 느끼도록 합니다. 구약성경에서도 재란 허무와 애통, 속죄를 상징합니다.

단식과 금육 ; 단식은 그리스도의 고난과 죽음을 묵상하고, 참된 그리스도인으로 그리스도의 고난과 죽음에 동참한다는 뜻이며, 금육은 영적인 완화를 위한 고신 극기의 의미가 있습니다. 재의 수요일과 성금요일에는 금육재와 금식재를 지켜 수난, 죽음, 부활로 이어지는 그리스도의 사랑을 묵상하며 절제와 극기를 통해 사랑을 실천해야 한다는 뜻입니다.↗

사순시기 전례와 생활 ; 사순시기는 모든 전례주년의 중심이며 모든 구원 신비의 종합인 파스카를 준비하는 때입니다. 이 기간 동안 '알렐루야'와 '대영광송'을 부르지 않으며, 성당의 꽃 장식을 하지 않고, 전례도 엄숙함 속에 참회와 속죄의 의미가 강조됩니다. 특히 성주간은 전례주년의 가장 중요한 시간입니다. 전례의 흐름은 하느님 자녀로 태어난 세례에 대한 회상과 준비, 그리고 참회와 보속 입니다.

결론적으로 사순절은 부활을 준비하는 기간으로서 고행보다는 부활을 제대로 맡기 위한 준비, 즉 정화와 성화(聖化)의 시기입니다. "주님 부활을 준비하면서 몸과 마음을 깨끗이 하고 극기와 희생을 통해 기쁨 중에 주님의 수난에 참여해야 할 것"입니다 .

3월 본당 주요일정

2일(토) 성모심신미사(10:00)
남성소공동체 봉사자 월례교육
3일(주일) 복사단 입단식 및 갱신식
특별헌금(사제양성후원)
청년열린미사
6일(수) 재의 수요일
여성소공동체 봉사자 월례교육
7일(목) 성체강복
9일(토) 주일학교 시작
유아세례
10일(주일) 특별헌금(교구내 신축성당보조)
연령회 월례회의
12일(화) 은총의 모후 Cu. 월례회의
14일(목) 성전건축공정회의
남녀소공동체회장단 회의
17일(주일) 2019년 예비신자 입교식
19일(화) 청소년위원회 월례회의
제분과위원회 월례회의
20일(수) 전례분과 월례회의
지역장 회의
21일(목) 평단협 월례회의
22일(금) 제대회, 반주단 월례회의
23일(토) 상임위원회 월례회의
24일(주일) 레지오마리애 아치에스 행사
27일(수) 전례단 월례회의
28일(목) 성전건축공정회의
29일(금) 병자 영성체
31일(주일) 울뜨레야 월례회의

매주 금요일 공동십자가의 길

청소년위원회

1. `19학년도 초·중고등부 주일학교

◆시작일 : 3월 9일 (토) ~

2. 중·고등부 피정을 다녀와서…….

'하느님께 A.S.K'

이현성당 (중1학년)
정진원 프란치스코

중학생이 되어 처음으로 중고등부 피정을 가게 되었다. 피정에 가기전날, 난 잠이 오지 않을 정도로 많은 설렘을 느끼며 기대하였다.

용인에 있는 영보피정의 집으로 가서 도착하니 수녀님들께서 우리를 반겨주셨다.

피정에서는 '하느님께 A.S.K'(A는 Ask, S는 Seek, K는 Knock)라는 주제로 여러 가지 게임을 통해 하느님을 알아가는 시간을 가졌다. 그리고 가장 재미있었던 게임은 고요속의 외침 이었다. 바깥 소리가 하나도 안 들려 앞사람의 입모양을 보며 제시된 단어를 추리해내는 것이, 지금껏 경험하지 못한 색다른 기분을 느끼게 했기 때문이다. 여러 게임들을 통해 나는 많은 것을 느꼈다. 팀이 함께 하는 게임에서는 서먹했던 팀원들과 협동심을 느끼고, 골든벨을 통해서는 내가 문제를 틀렸을 때 승부의 세계가 냉정하다는 쓴맛을 느꼈다.

피정의 집에서 3번의 식사를 했는데, 수녀원에 계신 수녀님들께서 준비해주셔서 그런지 너무 맛있어서 음식을 남기지 않고 먹었다.

그리고 난 아직도 성당 어른 분들(?)이 준비해주신 서프라이즈 선물인 아이스크림을 배가 불러서 못먹었다는것이 아직도 후회된다.

하룻밤을 자고 난후 마지막 날, 벌써 피정이 끝나간다는 사실에 아쉬웠다. 이렇게 재미있는 피정을 준비해주신 선생님들께 너무 감사했고, 또 형 누나들에게도 감사했다. 이번 피정이 너무 재밌어서 다음 피정에도 꼭 가고 싶다.

'하느님께 A.S.K'라는 피정을 통해 나는 신앙을 키우고 더욱더 하느님에게 다가가야 한다는 마음이 들었다. 한마디로 이번 피정은 재미와 감동을 함께 느낄 수 있었다.

중·고등부 피정을 다녀와서

이현성당 (중1학년)
변서연 미카엘라

'재밌겠다!'

피정에 가기 전, 너무 기대돼서 출발하기를 기다렸던 마음의 소리였다. 피정의 집에 도착한 후, 수녀님들이 지내는 곳이라 소리를 크게 지르면 안 된다는 주의를 듣고 방 배정을 받았다. 그런데 방 배정이 너무나도 만족스러웠다. 친한 친구, 언니들과 함께 한 방을 쓰다니! 방 배정을 받고 프로그램을 시작하기 전에 조끼리 모여 앉았다. 처음엔 서로 어색했지만 프로그램을 하면서 많이 편해진 것 같았다.

이번 피정에서 제일 기억에 남았던 프로그램은 '고요속의 외침' 이었다.

"도토리!"
"도도리?"
"와하하하!"

큰 노랫소리 때문에 제시된 단어를 입모양으로만 맞추려다보니 다른 엉뚱한 단어를 외치기 때문에 지켜보는 사람은 그저 재미있을 뿐이었다.

이 외에도 선생님들께서 준비한 많은 프로그램들 모두 재미있었다. 그 중 섞여있는 노래의 제목을 알아맞히는 게임을 할 때 신부님과 성당 임원 분들께서 피정에 놀러오셨다.
신부님께서 노래 힌트를 많이 주셔서 우리가 많이 맞힐 수 있었다.
신부님 최고!

저녁을 먹고 난 후 서로의 고민을 털어놓고 그 고민을 함께 의논하는 프로그램을 했다. 친구들도 그랬겠지만 나의 고민을 친구들에게 털어놓고 나니 속이 시원했다.

재미 뿐 아니라 감동을 주는 프로그램을 만들어주신 선생님들 짱!
야식으로 치킨을 먹은 후 소화도 할 겸 마피아 게임을 끝내고 나니 씻고 잘 시간이 되었다.

선생님들께서는 바로 자라고 하셨지만 이대로 하루를 마무리하기는 아쉬웠다. 그래서 선생님들의 말씀에도 불구하고 몰래 친구, 언니들과 떠들다가 하나 둘씩 잠이 들었다.
아쉽게도 나는 그 다음날 아침에 할아버지, 할머니 댁을 가야해 남들보다 일찍 피정을 끝내야 해서 그 뒤의 프로그램에는 참여할 수가 없었다. 많이 아쉬웠지만 그만큼 즐거웠으니 후회는 없었다. 정말 내 기억에 평생 남을 좋은 추억을 함께 만들어준 친구, 언니, 오빠들 모두에게 고맙다고 전하고 싶다!

재정관리위원회

적립된 신축 기금(2013~2019년)

구 분	금액 (천원)	비 고
제예금	2,064,000	2019년 1월말
사제관	400,000	추정가
계(A)	**2,464,000**	

교무금 및 건축헌금 책정 현황

2019년 2월 현재

구 분	교무금	건축헌금
총세대수	1,186	
책정세대수	296	181
책정비율	25%	15.3%
총책정금액(월)	19,499	21,750

건축위원회

성전 건축 예정 공정(3월)

<예정사항> * 공정률 : 38.6% (2/28 기준)

◆ 철근콘크리트 공사
- 내외벽 철근 가공 및 배근
- 내벽 거푸집 설치
- 대성전 성가대석보 및 슬라브 거푸집 설치
- 보 및 슬라브 철근 배근
- 2층(대성전)슬라브 콘크리트 타설(2/28)
- 구조체 보양 및 양생

성전건축을 위한 묵주기도 봉헌

목 표	1월 누계	달성율
500만 단	**1,715,439단**	**34.3%**

<성전건축을 위한 묵주기도 봉헌>

본당 공동체의 일치와 성전 건립을 위하여 시공사 도영의 안전한 성전 건축과 관계자들을 위한 지향으로 매주 수, 금요일 미사 후에도 묵주기도를 바치고 있습니다.

☞ 교우 여러분들의 많은 참여를 바랍니다.

제분과위원회

성소분과

중2 예신피정을 다녀와서

이현성당 (중2학년)
장재혁 베드로

이번 예신피정은 예신으로 두 번째 가는 피정이다. 우리 성당에서 예신 2학년은 나 밖에 없어서 혼자 가야했다. 외로움에 가기 싫었지만 후폭풍이 두려워 갈 수밖에 없었다.
나의 핸드폰도 반납한 채로…….
작년에 같은 조였던 친구를 이번에도 같은 조로 만났다. 불행 중 다행이다.

처음에 시작하면서부터 시작기도를 하고 밥을 먹을 때는 식사기도를 하고, 프로그램을 할 때는 감사기도를 했다.
미사를 드리고 또, 저녁에 저녁기도를 했다. 평소에 잘 하지 않던 기도를 종일 하니 어색했다.

'나는 세상에 하나뿐인 특별한 존재'
이번피정의 주제이다. 모두 1인칭으로 보면 '나'이기 때문에 모두가 특별하다는 말이 된다.
그리고 피정 신부님께서 모두 자신만의 달란트가 있다고 하셨다. 나의 달란트 덕분에 나는 특별해졌다. 내 달란트는 아직 잘 모르겠지만, 그래도 난 특별하다.
앞으로는 내가 왜 특별한지 찾을 것이다.

'하느님께서 당신의 힘을 펼치시어 나에게 주신 은총에 선물에 따라 나는 이 복음에 일꾼이 되었습니다.-에페소서 3장 7절' 말씀이다.
피정 내내 외워야 했던 복음 말씀이다. 우리 조가 제일 잘 외워서 1등으로 밥을 먹을 수 있어서 좋았다. 이 복음말씀의 뜻이 무엇일까 생각해 본다.

내가 나의 달란트로 이 복음 말씀처럼 살아갈 수 있을까 다시 한 번 생각해보아야 겠다.

♥ 우리 함께 정성을 모아 기도해요 ♥

한은하(데레사) 최정혜(모니카) 최효선(안드레아) 김영숙(아델라)
임애숙(마리아 막달레나)

※ 기도가 필요하신 분들은 각 반 반장님들께 연락 주세요!

나의 신앙 여정

“주님!, 제가 이곳으로 이사 왔습니다!”

김순식 치릴로
(4지역 4구역 1반)

딸의 직장이 수원으로 발령이 났고, 아기를 낳아 육아휴직 이후 복직을 하게 되면 출퇴근이 가까운 곳으로 이사를 가야했다.

나는 중학교 졸업 후 서울로 유학을 왔다. 결혼해서 아이 둘을 낳고 45년 동안 서울에서만 살아왔는데, ‘다른 곳에 가서 어떻게 살지?’ 하는 생각이 들었다.

‘친구, 이웃 , 성당 교우들도 모두 낯선 사람들이고 네가 자주 다니던 시장, 상가들도 없어서 불편 할 텐데.....’ 하며 걱정을 했다. 사위와 딸이 수지에 있는 집을 계약했다고 해서 구경을 왔더니, 서울 보다 공기도 맑고 우리가 사는 아파트 보다 단지도 크고 넓었다.

마침 가을이라 아파트 앞뒤로 조경 (분수대, 놀이터, 산책 코스)이 잘 되어 있고 단풍이 너무 예뻤다. 작년에 이사 와서 짐을 정리하는데 뒤 베란다 쪽에서 아이들의 뛰어노는 소리가 크게 들려왔다.
“아! 얼마 만에 들어보는 행복하고 천진한 아이들의 웃음소리 인가?”
“그래, 바로 내가 살고 싶은 곳이 이런 곳이 였어 !” ↗

며칠 후 짐을 대충 정리하고 교적을 신고하러 수지성당 사무실에 가서 주소를 말했더니, 우리 동네는 이현 성당 소속이라고 알려주었다.

이현 성당을 검색해서 걸어가면서 길가는 사람에게도 묻고, 사무실에 전화로 또 물어보았다. 이리 저리 헤매다가 언덕을 따라 한참 걸어가 보니 교회와 이현초등학교가 보였고 그 맞은편에 성당이 있었다.

성가대의 아름다운 합창 소리는 처음 오는 신자들을 포근히 감싸주는 것 같았다.

몇 달 후에 알게 되었지만, 이현 성당은 초중고생 , 그리고 청년들도 많이 나오는 활력이 넘치는 곳 이였다. 젊은 신부님 중심으로 교우들이 마음과 힘을 모아서 성당 신축을 위해 정성들여 기도하며 열심히 준비해 나가고 있었다.

“그래! 주님이 계신 곳은 언제나 사랑이 함께하므로 기쁨과 감사가 가득하지? 우리가 이사 갈 때는 주님이 먼저 가셔서 그곳에서 우리를 이렇게 기다리고 계셨는데~” 쓸데없는 걱정을 했었다.

천주교는 세계 어디를 가도 미사와 예절이 하나이므로 교적만 옮기면 된다.

많은 형제자매 들이 기도하며 살고 있고, 교우들을 반갑게 맞이해주므로 걱정할 것이 없다.

“주님!, 제가 이곳으로 이사 왔습니다!”

제 작은 정성도 이현 성당 신축건물에 작은 조약돌이 되겠습니다.

이곳으로 이끌어 주시는 주님의 은총에 감사드립니다.

▣ 3분 교리 ▣

Q1. '은총' 이란 무엇입니까?

A. 은총은 하느님의 생명에 대한 참여입니다. 우리는 세례로 그리스도의 은총을 나누어 받습니다. 그래서 우리는 하느님을 '아빠', '아버지' 라고 부를 수 있게 되었습니다. 그리스도의 은총은 하느님께서 우리 영혼을 죄에서 치유하여 거룩하게 하시려고 성령을 통해서 우리의 영혼 안에 불어 넣어 주시는 당신의 무상생명입니다.
은총은 우리를 의롭고 거룩하게 하시는 성령의 선물이며, 당신의 생명에 참여시키시려고 하느님께서 거저 베푸시는 선물입니다.

Q2. '공로' 란 무엇입니까?

A. 공로라는 말은 일반적으로 공동체나 사회가 그 구성원의 행실에 대하여 마땅히 주는 보상을 가리킵니다.
그 행실이 선행일 때는 상이 주어지고, 악행일 때는 벌이 주어집니다. 하지만 하느님 앞에서 공로를 내세울 수 있는 사람은 아무도 없다. 우리는 모든 것을 하느님께로부터 받았기 때문입니다. 그러므로 인간의 선행들은 그리스도 안에서, 성령의 감도와 도우심에서 비롯된 것이기 때문에 당연히 하느님의 은총으로 돌려야 합니다. 그리스도의 사랑은 우리가 하느님 앞에서 세우는 모든 공로의 근원이 되십니다.

미사 참례 인원 현황

날 짜	초등부 미사	주일 새벽미사	교중 미사	중고등,청년 미사	참례인원 합계	총 신자수	참례율(%)
2월 24일	200명	104명	353명	163명	820명	2,953명	27.8%

◆ 우리들의 정성 ◆

교 무 금	5,505,000원
주 일 헌 금	2월 24일 1차헌금 2,133,600원 2차헌금 2,298,250원
감 사 헌 금	이규희(율리아) 100,000원 김영미(안젤라) 400,000원 익명 200,000원
본당 부채상환 기금	기쁨마을 떡국떡 판매 1,060,000원

♠ 전입, 전출 현황

< 전입오신 교우 분들을 진심으로 환영합니다! >

성명(세례명)	구역,반	전입 본당
장대호(안셀모)	믿음2-3	동탄영천동
송용국(율리아노)	믿음4-2	오목천동

< 전출가신 형제 · 자매님들 안녕히 가십시오 >

성명(세례명)	구역,반	전출 본당
황은영(소화데레사)	믿음2-2	서울,가락동

♥ 봉사자 임명 (2월 24일)

*교육분과 : 분과장 김은경(체사리아)
*성인복사단 : 단장 정승룡(안드레아)
*빈첸시오회 : 회장 최양수(라파엘), 총무 정진봉(사비노)
*초등부주일학교 : 교감 조윤정(스텔라) *중고등부주일학교 : 교감 권용민(미카엘)

함께 기도해 주세요

성 명 (세례명)	구 역	상 태	성 명 (세례명)	구 역	상 태
심상례(루시아)	평화2구역	고관절수술	김복순(안나)	믿음4구역	허리 골절
김영민(베로니까)	행복2구역	신경협착증	오장녀(마리아)	구역외	골다공증
정도기(요한)	기쁨1구역	뇌 수술(사고)	김종오(다윗)	믿음4구역	뇌출혈

※함께 기도해 주고 싶은 분이 있으시면 사무실에 신청바랍니다.

금주의 성인 축일

3월 2일 (토)	3월 3일 (일)	3월 4일 (월)	3월 5일 (화)	3월 6일 (수)	3월 7일 (목)	3월 8일 (금)
성 바오로 성 안젤라(십자가의)	성 마리노 성 안셀모 성 펠릭스	성 가시미로 성 바실리오 성 펠릭스 성 에프렘	성 테오필로 성 올리바	성 마르치아노 성 바실리오 성 빅토리노 성 아녜스 성 치릴로	성 페르페투아 성 펠리치타 성 바오로 성 테오필로	성 요한 성 율리아노 성 펠릭스 성 치릴로 성 스테파노 성 베아타

(가톨릭 인터넷 굿뉴스 http://www.catholic.or.kr 참조)

♡ 축일을 맞이하신 교우 분들께 축하드립니다. 주님의 은총 가득하시기를 기도드립니다. ♡

사랑과 기쁨이 가득한 우리 공동체 소식

평화 마을

❖ **마을 성경 통독** * 일 시 : 매주 일요일 교중 미사 전 09시 30분 ~ 10시 30분 * 장 소 : 성당 지하 회합실
* 연락처 : 김수영 카타리나 마을 여회장 (010-6352-7329), 정순옥 마틸다 (010-5385-7637)

행복 마을

❖ **마을 자매 직장인을 위한 저녁반 반모임을 월 1회 실시합니다.** (매월 2째주 목. 저녁 8:30~) 장소: 405동 306호
직장관계로 낮 시간에 반모임 참석 못하시는 자매님들께선 해당 반장에게 연락주세요~

❖ **마을 형제모임** * 일 시 : 매월 셋째주 금요일 오후 8시 * 장 소 : 인계 본당

기쁨 마을

❖ **자매 반 모임 안내** * 일 시 : 매월 둘째주 수요일 20:00 * 장 소 : 힐스테이트 "노인정"
* 주간에 참석 못하시는 자매님, 직장 생활 하시는 자매님 참석을 권유 합니다

믿음 마을

❖ **마을 형제님들께** 우리 믿음마을 형제모임을 좀 더 활성화 되기를 바라는 마음으로 우리 형제님들의 적극적 참여를 부탁드리며, 가정에 항상 평화 있기를 기원합니다.

교우와 거래합시다.

안경맘 (안경,콘택트)	조가네 숯불갈비	현미와 누룽지
교우 특별할인 누진다초점 30%할인, 학생안경 50%할인 전품목 팩렌즈 할인 ☎ 212-6009, 구매탄시장 골목 (S서울병원 무료 주차) **박천욱 (F.하비에르), 권수정(라파엘라)**	**생삼겹살, 생돼지갈비, 소 생갈비살, 양갈비** 김치,된장 등 모든 반찬을 직접 조리합니다 인계동성당 옆 ☎ 211-9921 / 010-5493-3852 **김신용(미카엘)**	**수제 누룽지, 떡, 한과, 건강 간식, 선물세트** 인계동성당 맞은편, 농협 1층 ☎ 214-2042 / 010-4352-0462 **김기화(율리아)**
얼리지 않은 축산	**보헤미안 사람들**	**하헌석 서울치과 의원**
한우, 한돈, 수입육, 양념육, 닭고기에 관한 모든 것! 정육 선물 셋트 제작 가능합니다 구매탄 시장 입구(힐스테이트@후문, 제로마트 맞은편) ☎ 211-1225 / 010-9112-3928 **김은숙(루시아)**	**핸드드립, 브런치** 최상급 생두로 로스팅합니다. ☎ 213-9064 / 010-9360-9064 **박은희(아스테리아)**	**서울대 치과 보철과 외래 교수 역임** 성빈센트 병원 맞은편 한라시그마팰리스 2층 ☎ 217-2888 **원장 치의학박사 하헌석(라이문도)**
종합 부동산	**※주보에 광고를 원하시는 분은 사무실에 신청 바랍니다.**	
재테크 : 전문적인 분석 및 (토지 투자) 상담 **직원 모집 : 같이 일하실 가족을 찾습니다.** ☎ 010-8608-0500 **박순애(비비안나)**		

광고 ADVERTISEMENT

김형근예병원
공단검진, 5대암 검진 지정병원
☎ 031)426-7575
척추, 관절 첨단수술 병원
☎ 031)421-7575

귀금속전문점 **진 금 당**
순금, 18K, 14K, 묵주반지 전문
관양동 현대아파트 입구 ☎ 031-384-9450
조선준(F.하비에르), 김은경(유스티나)

가나익스프레스
(포장이사 일반이사 전문)
www.gana-24.com
사무실 이사, 각종 차량 사다리차 보유
☎ 473-3000(대표전화) / 080-023-3000
김선양(마리안나)

손해보험/ 생명보험 컨설팅
지에이코리아 관양동 시민대로 260 안양금융센터(AFC) 13층
자동차, 운전자, 상해/ 질병 실손, 암, 종신, 연금, 집/ 공장 화재, 태아, 어린이, 치매, 간병, 치아, 신상품 강아지보험 등등
각사 비교와 상담 환영!
☎ 010-3342-2232 김태훈(다니엘)

평촌 부영 공인중개사
연옥순(막달레나)
☎ 383-0001 ★ 010-3759-8868
경기도 안양시 동안구 관평로 212번길 15
공작부영상가 117호

숙성회 허스키 (평촌점)
숙성회 배달 전문점
(오후 5시 ~ 새벽 1시까지)
이승일(요셉)
A: 경기 안양시 동안구 관악대로 388번길19-3
T: 031-421-9490(월요일 휴무)

둘리익스프레스(허94 보증보험 가입업체)
포장이사 / 일반이사 전문업체
☎ 444-0303, 466-0303
010-5341-0303
임종주(치백 요셉), 허춘애(수산나)
안양시 만안구 안양동 155-1

GLUB MONACO
남성 캐주얼
평촌 롯데백화점 4층
031) 8086-9463 정현민(바오로) 매니저

kiturami
보일러는 역시 '귀뚜라미'
(설치전문점, 서비스센터)
안양대리점 대표 백승영
☎ 010-6231-4898

난청 UP 이명 Down 보청기
사람이 먼저다 @ 귀가 보배다
以音治音 소리는 소리가 다스린다
★ 최첨단 수퍼컴퓨터 무료검사체험 ★
Ⓢ소리를 찾아서 ☎ 010-2459-7925
인덕원역 4번 출구, 스타타워 1404

교우와 거래합시다.

교우와 거래합시다.

연중 제8주일

❖ 전입 오신 분 환영합니다.

성 명		세례명	구역/반	연 락 처
1	최 승철	안토니오	현대 3구역 2반	010-5646-9324
2	탁 현우	리노	더샵 2구역 1반	010-3291-8335
3	최 규호	요셉	더샵 2구역 1반	010-5387-1211
4	박 영진	글라라	더샵 2구역 1반	010-8912-5856
5	허 영화	율리안나	동편 1-2구역 1반	010-3021-3050
6	김 천학	토마스	동편 1-2구역 1반	010-7226-2911
7	강 순금	안나	수촌 4구역 5반	010-4310-0399

❖ 감사헌금 봉헌하신 분

김 그라시아	50,000	전 안나	300,000
유 세라피나	50,000	이 요셉	200,000
전 세례자요한	100,000	이 마리아	100,000
김 마리아	50,000	지 사무엘	100,000
황 세실리아	20,000	홍 마르타	200,000
김 아녜스	30,000	신 홍식	10,000
황 아녜스	50,000	익 명	10,000
		합 계	1,270,000

❖ 환경 개선 봉헌하신 분

오 베로니카	100,000	윤 스테파노	300,000
한 루치아	20,000	합 계	420,000

❖ 안녕히 가십시오.

	성 · 세례명	가시는곳
1	김 중희 안드레아	호평
2	송 용식 프란치스코	서울대교구 가락동
3	김 정환 요셉	판교성김대건안드레아
4	오 연미 데레사	범계
5	김 행단 헬레나	의정부교구 신곡1동

❖ 환경 개선 대출금 상환 안내 (2019. 2. 27)

대출 총액	상환횟수	상환 총 금액	대출잔액
1,000,000,000	17	354,270,000	645,730,000

❖ 예비신자 교리 안내

63기	주일반	오전 9시 30분(장주기)	최옥인 엘리사벳
	화요반	오후 8시 20분(장주기)	김 뻬르뻬뚜아 수녀님
	목요반	오후 2시(민극가)	주영숙 망덕
	금요반	오전 11시(민극가)	문옥림 안나
	청년반	주일 오후 6시(장주기)	김 뻬르뻬뚜아 수녀님
64기	주일반	오전 9시 30분(강의실)	허 마리콘솔라따 수녀님
	화요반	오후 8시 30분(강의실)	황자영 소화데레사

❖ 주간 수입/지출현황

(2. 21 ~ 2. 27)

수입항목	수입액	지출항목	지출액
미사예물	2,320,000	전교비	36,000
교무금	14,780,000	청년교육비	100,000
주일헌금	7,455,510	청년행사지원비	700,000
감사헌금	1,270,000	청소년활동지원비	765,000
과년도교무금	620,000	청소년행사지원비	825,000
건축헌금(환경개선)	470,000	예비자교육비 (대부모만남잔액)	-70,000
후원금(이주사목)	785,000	신학생후원비	1,548,500
후원금(사회복지)	115,000	후원금(이주사목)	968,800
성소후원금	210,000	후원금	10,000,000
빈첸시오후원금	65,000	소모품비	152,100
이자수익	32,330	수도광열비	420,670
사용료수입	1,875,000	수수료수선비	331,010
기타수입	50,000	잡 비	82,000
		시설영선비	300,000
		교구공납금	28,960,200
		사제은퇴기금	8,404,000
		신협차입금	20,830,000
		이자비용	1,840,801
		출자금	32,330
합 계	30,047,840	합 계	76,226,411
운영비잔액		177,664,708	

| 본당 청소 지역 안내 |

일시 : 3월 7일(목) 오전 10시

구 분	담당지역	구 분	담당지역
2층 성전 내부 전체, 대성전 로비, 성전 입구 계단(물청소)	공작	3층 미사석, 유아실, 4층 미사석 승강기 옆 계단 지하 1 ~ 4층	공작
1층 화장실, 장애자 화장실, 로비 교육관 옆 계단 지하 ~ 1층	공작		
다음 주 청소	삼성지역	♥ 내가 참여하지 못하면 그만큼 더 다른 사람들의 희생이 있어야 합니다.	

본당소식란

소공동체, 청소년 신앙생활 활성화

우) 14971 / 경기도 시흥시 섬말길 22
E-mail : http://cafe.daum.net/janggoknet

♠교우들과 거래해요♠

파리바게트

갓구운 빵 내음이 솔솔 ~
나를 기억하는 미소
언제나 깨끗하고 편안한
파리바게트 ☎ 317-8244
이주리(카타리나)

건강당 약국

건강에 대한 의문 사항이
있으시면 언제든지
상담해 드립니다.
☎ 503-0771
변영대, 서설화(안나)

탑 부동산

소중한 재산을 믿고 맡기는
탑 부동산
대우우성 단지 내 상가 103호
☎(031)317-0770
문도현, 장영숙(막달레나)

태승모바일(장곡점)

휴대폰판매, 인터넷가입, 명의변경
해지업무, 서비스 변경, A/S대행
악세사리 판매
장곡로 49번길 16 101호
☎(031)317-6622
손미옥(모니카)

연중시기의 전례적 의미

교회는 일년의 주기안에서 하느님께서 예수 그리스도를 통하여 이룩하신 구원 업적을 기념하며 경축합니다. 이를 전례주년이라고 하는데 그 핵심은 예수님의 부활과 탄생입니다. '예수부활대축일'과 '예수성탄대축일'은 전례 주년의 두 기둥입니다. 전례 주년은 대림시기를 출발점으로 하여 성탄시기와 연중시기, 사순시기와 부활시기 그리고 연중시기로 이어집니다. 다시 말하자면 성탄시기가 끝나는 '주님세례축일' 다음날부터 '재의 수요일' 전날까지는 성탄시기와 연결되는 연중시기이고 '성령 강림 대축일' 다음날부터 대림제1주일 전날까지는 부활시기와 연결되는 연중시기입니다. 연중시기의 미사전례독서들은 주로 예수님의 공생활을 통한 구원행업과 교회의 복음화(선교) 활동의 모습을 들려주고 있습니다.이 시기에 우리 신앙인들은 예수님처럼 선교,전교에 헌신함으로써 하느님 나라 건설의 역군이 될 수 있도록 노력해야 하겠습니다.

▣ 우리들의 정성 (2월 18일 ~ 2월 24일)

합계 : 4,632,780원

교 무 금	2,650,000	주일헌금(1차)	672,000
건축 헌금	690,000	건축헌금(2차)	771,000
감사 헌금	-	특별 헌금	-

(건축헌금)
김베드로 5만원, 이베로니카 5만원, 손모니카 10만원, 김베드로 20만원, 박라파엘라 10만원, 김오네시모 5만원, 박요한 5만원, 강베로니카 5만원, 김스테파노 2만원, 김요셉 2만원,

▣ 교무금 납부현황 (2월 18일 ~ 2월 24일) 33세대 합계 : 2,650,000원

김요한 20만원	김베드로 15만원	전안나 2만원	김안드레아 10만원
김베드로 40만원	박라파엘라 10만원	가베드로 5만원	최베로니카 3만원
조세실리아 2만원	김막달레나 10만원	서가브리엘 10만원	김안젤라 5만원
김오네시모 5만원	박요한 10만원	전안나 6만원	강베로니카 20만원
김요셉 2만원	김말가리다 6만원	배모니카 2만원	전비비안나 9만원
최에스텔 5만원	신요한 3만원	유레오 10만원	김토마스 5만원
김엘리사벳 4만원	김스테파노 10만원	최마르타 9만원	권모니카 7만원
최루치아 8만원	최아델라 3만원	김마리아 1만원	박도미니코 5만원
김프란치스카 3만원			
금주 교무금	2,450,000원	교무금 누계	12,660,000원
과년도 교무금	200,000원	과년도 교무금 누계	3,400,000원
건축헌금+건축(2차)	1,461,000원	건축 헌금 누계	13,117,000원

▣ 각 단체 모임안내

상임위원회	매월 셋째주일 교중미사 후	위령회	매월 셋째주일 교중미사 후
소공동체위원회	매월 첫째주일 오전 10시	은빛회	매월 넷째주일 교중미사 후
제분과위원회	매월 둘째주일 교중미사 전	성령기도회	매주 금요일 오전미사 후
청소년위원회	매월 둘째주일 오후 5시	성가대	매주 수요일 저녁 8시
복사단자모회	매월 둘째목요일 저녁 8시	전례분과	매월 넷째주일 교중미사 전
평단협협의회	매월 첫째주일 교중미사 후	해설회	매월 둘째주일 교중미사 후
꾸리아	매월 둘째화요일 저녁 8:30	독서회	매월 둘째주일 교중미사 후
울뜨레야	매월 첫째주일 교중미사 후	제대회	매월 셋째목요일 저녁미사 후

▣ 교중미사 선곡표

입당성가	봉헌성가	성체성가		파견성가
1	220	155	187	280

▣ 미사참례 현황 전체신자 1,271명

선행	친절	인내	온유	기쁨	진실	사랑	평화
32	37	22	29	29	26	27	30

어린이	중고등부	미사참석인원	미사참례율
25	26	283	22.26%

점동성당식구 2019. 3. 3.

◉ 본당 주간재정현황(2/18.~ 2/24)

수 입		지 출	
과 목	금 액	과 목	금 액
미사예물	130,000	행사비	500,000
교무금	1,610,000	관리비(소모품비,,,)	115,680
주일헌금	854,250		
건축헌금	268,000		
후원금	1,250,000		
수입계	**4,112,250**	**지출계**	**615,680**

◉ 함께 기도해 주세요

1. 점동성당 활성화와 일치

2. 몸이 아픈 교우들을 위하여

이세용(안토니오) 정현수(요셉)
정정순(프란치스카)

3. 우리 청소년, 청년, 가족들을 위하여

이충전(이시도로) 최영길(시몬)
강옥순(세실리아) 신구원(안나)
김응원(바오로) 성치경(요한)

4. 군복무중인 군인자녀

김윤진(야고보 : 8사단)

5. 소공동체를 위하여

구역,반장님들의 노고를 치하하며 구역이 활성화되기를 기도 합시다.

❋ 평일미사 때 우리 가족 **2명씩** 생미사 봉헌합니다.

◉ 봉사자 안내

◉ 주일 본당 차량봉사

월/일 (시간)	1 호차		2 호차	
	성명	세례명	성명	세례명
3/ 3(10시)	김진섭	레오	김군석	야고보
3/10(10시)	강영도	라이문도	이용원	루까
3/17(10시)	김선기	바오로	이장헌	펠릭스
3/24(10시)	이월선	엘리사벳	송영섭	바오로

◉ 전례봉사

월 일	미사해설	전례(봉헌·독서,신자들의기도,헌금계수)			성당미화
3월 3일	전례위	마태오	관한	구역	청안2
3월 10일	전례위	시 몬	사곡•장안•삼합	구역	부구
3월 17일	전례위	토마스	성신•뇌곡	구역	당진•현수
3월 24일	전례위	타대오	청안1	구역	성신•뇌곡

■ 해당 청소구역은 깨끗한 우리 성당이 되도록 합시다.

교무금 계좌안내 농협 : 203027-51-034792 [예금주 : (재)천주교수원교구유지재단(점동성당)]

정자꽃뫼성당

(성 요한 마리아 비안네)
수원시 장안구 정자천로 134번길 23
kkonmoe@casuwon.or.kr

성시간 : 매월 첫 목요일 20:00
성모신심미사 : 매월 첫 토요일 10:00
병자영성체 : 매월 첫 목요일 09:00
임산부 축복 : 매월 넷째 토요일 10:00
유아세례 : 매월 넷째 토요일 10:00
집(차)축복 : 사무실 접수 및 문의
혼인면담 : 사무실 접수 및 문의

본당 현황

♣ 교무금 책정

세대수	등록수	등록률(%)
2,244	590	26.3

♣ 주일미사 참례 (2/24, 총 1,456명)

어린이	토요일 저녁	새벽	9시	교중	오후 4시	주일 저녁
205	138	70	328	318	240	157

안녕히 가십시오.

일자	세 대 주		가는 곳	전 구역
2/19	이순희	루갈다	지동	한국
2/21	윤대일	요셉	북여주	신안

전입을 환영합니다.

일자	세 대 주		있던 곳	구 역	주 소
2/24	김영자	엘리사벳	정자동	정자4	삼성주택103호

함께 기도해요!

♣ 이진리 치리아
♣ 한소영 젬마
♣ 송양헌
♣ 김로경 안젤로
♣ 곽현숙 미카엘라
♣ 송기양 세례자요한

모 임

▶평단협 : 3/3(주일) 오전 10시
▶소공동체회의 : 3/3(주일) 교중미사 후

봉사 구역

◎ 미사안내 및 청소담당

일 자	토요저녁	주일새벽	주일교중	주일 16시
3/02-03	한라1,2	장안, 풍림1	한솔,우방	정자6,7,현대
3/09-10	영화1,2	주공3	대동,한마루	현대2,벽산1

(청소 : 토요일 10시 미사 후, 월요일 10:00)

◎ 교중미사 후 형제회 차 봉사

3/03	3/10	3/17
SK	주공4	대동

◎ 교중미사 전·후 주차봉사 담당 Pr.

3/03	3/10	3/17
평화의 모후 Pr.	상아 탑 Pr.	바다의 별 Pr.

신축금 및 감사헌금

(2/18~24 1,035,961,530)

홍승창	20,000	명작미용실		200,000	
이재은	50,000	안경희	100,000	이준석	50,000
김기순	50,000	박태선	50,000	강보민	130,000
안상인	50,000	백은주	100,000	이영상	100,000
11분		합 계		900,000원	

감사합니다!

피지 참치
15년 전통 고급 참치 전문점
점심: 정식(12,20,30,40)
저녁: 석정식코스(28,40,55,70~)
가족모임·상견례·단체모임(2~32인)
정자동 중심상가 라이프스포츠 2층
이현우(요셉) ☎ 031)268-9202
010-6274-2358

미소진 치과
충치치료·잇몸치료·임플란트
교정·사랑니발치·보험진료 검진
정자동 중심상가 화이트쇼핑몰 4층
임준우(스테파노)
신혜린(안젤라 메리치)
☎ 031-269-2860

TOP 현대카서비스
국내외 전 차종 수리가능
기능장 최정훈(마르코)
031-258-1012/010-4754-3011
정자2동 27-3번지(칠성사이다 500m 전)

"40년전통 교육기관" 합격률, 취업 100%
(美)경기미용직업전문학교
국비무료과정(실업자),일반과정
▶ 피부, 헤어, 네일 국가자격증과정
▶ 헤어실무 및 연구반 과정
▶ 고교2학년위탁과정(대학진학가능)상담
수원역 9번 출구(수원역에서 5분거리)
교육상담 ☎ 031) 256-5843

민 플란트 치과
성당교우 및 가족 건강지킴이
임플란트,틀니,충치 신경치료,심미보철
수원시 장안구 수성로 263, 2층
(정자시장 입구 새마을금고 건물)
전문의 오승민(바오로)
☎ 031-248-2888

하나로 이비인후과
중이염·난청·어지럼증 알레르기
독감예방접종
(6개월~초등6학년 무료예방접종)
♣ 진료 및 각종 검사 ♣
이종엽(다미아노)원장/전문의
정자동 중심상가 하나로크리닉 3층
☎ 031-241-5075

3월 중 행사계획표

2019년도

일	요일	전 례 일	본 당 행 사	단 체
1	금	연중 제7주간 금요일	수원가톨릭대학교 입학식 및 직수여식 성령기도회 피정	
2	토	연중 제7주간 토요일	성모신심미사(오전 10시) 대리구 총회장 연수(교구 영성관)	
3	**주일**	**연중 제8주일**	성소후원회 기도모임(9시 미사 후) 예비신학생 모임(고1)(대리구청)	평단협, 소공동체회의
4	월	연중 제8주간 월요일		
5	화	연중 제8주간 화요일		성소후원회
6	수	**재의 수요일**	새벽 6:00, 오전 10:00(십자가의 길), 저녁 8:00 ※ 부활판공성사 시작	
7	목	재의 예식 다음 목요일	병자영성체, 성시간 교구 성경공부 '여정' 오경2 개강	
8	금	재의 예식 다음 금요일	꽃뫼지역아동센터 운영위원회(저녁 7시) 꼬미시움(저녁 7시)	성심회
9	토	재의 예식 다음 토요일	6학년~중고등부 견진교리 시작	청소년위원회 자모회
10	**주일**	**사순 제1주일**	예비신학생 중등부 부모교육(권선동성당) 부활 세례예비자 성지순례, 예신 고등부(대리구청)	연령회, 재정위 제분과위원회
11	월	사순 제1주간 월요일		
12	화	사순 제1주간 화요일		
13	수	사순 제1주간 수요일		천주의 성모 Cu. 상임위원회
14	목	사순 제1주간 목요일	대리구 전교수녀연합회(권선동) 14:00	
15	금	사순 제1주간 금요일	팔달장안지구 소공동체 봉사자 피정~16(토)	
16	토	사순 제1주간 토요일	부활 세례 예비자반 면담 (오전 10시 미사 후, 오후 2시)	울뜨레야
17	**주일**	**사순 제2주일**	**봉사자 총회**, 예신모임(중등부, 지동) 예비신학생 고등부 부모교육(권선동)	주님의 종 Cu.
18	월	사순 제2주간 월요일		
19	화	**복되신 동정 마리아의 배필 성 요셉 대축일**	부활 세례 예비자반 면담 (저녁미사 후)	
20	수	사순 제2주간 수요일		
21	목	사순 제2주간 목요일		
22	금	사순 제2주간 금요일		
23	토	사순 제2주간 토요일	제분과교육 1차(권선동), 사회복지분과 교육	
24	**주일**	**사순 제3주일**	예비신학생 모임(고2)(대리구청) 레지오 전 단원 아치에스행사	전례분과
25	월	**주님 탄생 예고 대축일**		
26	화	사순 제3주간 화요일		
27	수	사순 제3주간 수요일		선교분과
28	목	사순 제3주간 목요일	여성연합회 75차 정기교육 10:00	
29	금	사순 제3주간 금요일	83차 선택주말(갓등이)-31일	지역장
30	토	사순 제3주간 토요일	임산부 축복 및 유아세례 상반기 총회장 연수(아론의집)~31(주일)	
31	**주일**	**사순 제4주일**		

성 시 간	첫째주 목요일 19시 30분 미사 후
유아세례	짝수달 : 2, 4, 6, 8, 10, 12 월 넷째주 토요일 16시 미사 후
차 축 복	사무실 문의
병자영성체	매월 둘째주 목요일 오전
혼인면담	사무실 문의

저 자 씨
(조원솔대성당)

E-mail :soldae@casuwon.or.kr
㊐ 16293 수원시 장안구 수일로 179번길 46
본당 한글 인터넷주소 : '조원솔대성당'

주 간 소 식 지

성당사무실 : ☎ 245-9023 Fax 245-9175
주 임 신부 : 이정윤 요셉 ☎ 245-9025
총 회 장 : 유석근 마르코 010-6428-5204

◆ 예비신자 교리 : [성령강림반 세례반] 금요일 11시, 주일 17시

◆ 직장인을 위한 주일미사 안내 - 북수동성당 (밤 10시)

◈ 3월 3일 주일미사 참례 현황

- 총 신자수 (세대수) : 3,793명 (1,497세대)
- 미사 참례자 : 1,211명
- 미사 참례율 : 32%

♣ 교무금은 하느님께 받은 은혜에 감사드리며
교회의 유지와 발전을 위해 봉헌하는 것으로 신자의 의무입니다.

♣ 세대별로 책정하고 봉헌하여 주님의 풍성한 축복과 은총 안에서
기쁘게 생활하는 조원솔대 공동체를 함께 만듭시다!
(현재 1,497세대 중 568세대 책정 봉헌 중)
성소 후원금과 사회복지 후원금, 제대꽃 봉헌금도 교무금과 마찬가지로 책정하여
납부할 수 있습니다.

◈ 본당 재정 현황 (2019. 2. 17 ~ 2019. 2. 23)

수 입		지 출	
교 무 금	6,777,000	교 구 지 원 금	20,000,000
주 일 헌 금	5,246,400	장 기 수 선 예 치 금	10,000,000
감 사 헌 금	930,000	단 체 보 조 비	1,250,000
과 년 도 교 무 금	160,000	청 소 년 활 동 지 원 비	850,000
기 타 헌 금	210,000	후 원 금	300,000
후 원 금	2,200,000	행 사 비	235,800
성 소 후 원 금	50,000	시 설 영 선 비	220,000
사 회 복 지 후 원 금	280,000	잡 비	210,000
자 선 수 입	3,080,900	수 도 광 열 비	80,000
미 사 예 물	1,220,000	차 량 유 지 비	50,000
기 타 수 입	20,000	통 신 비	9,900
가 수 금	-50,000		
합 계	20,124,300	합 계	33,205,700

◈ 봉헌금 현황 (봉헌기간 : 2019. 2. 17 ~ 2019. 2. 23)

성명 · 세례명	봉헌금	성명 · 세례명	봉헌금	성명 · 세례명	봉헌금
감사 헌금		김경희 엘리사벳	20,000	김세광 스테파노	10,000
강병호	50,000	김세광 스테파노	10,000	이재복 시로	10,000
김혁기 요셉	30,000	이재복 시로	10,000	*제대초 봉헌금*	
김정아 마리아	100,000	*사회복지 후원금*		윤성만	30,000
김상필 베드로	50,000	김상필 베드로	10,000	*청소년 후원금*	
김명신 로사리아	200,000	김경희 엘리사벳	10,000	김상필 베드로	20,000
익 명	50,000	최동혁 베드로	10,000	익 명	20,000
김성균 스테파노	20,000	한상연 안토니오아빠스	200,000	이재복 시로	10,000
박 준	50,000	김세광 스테파노	30,000	안광인 미카엘	30,000
익 명	50,000	윤진자 호노리나	10,000	이원일 알퐁소	20,000
송원 소화데레사	300,000	이재복 시로	10,000		
이원일 알퐁소	30,000	*제대꽃 봉헌금*			
성소 후원금		김상필 베드로	10,000		
김상필 베드로	10,000	익 명	50,000		
봉헌해주신 분들께 감사드립니다.		주 간 봉 헌 금 합 계		₩1,470,000	

♣ 성인 축일표 (3월 3일 ~ 3월 9일) ♣

날 짜	성 인 명(신분)
3/3	성 마리노(순교), 성 제르비노(원장), 성녀 쿠네군다(순교), 성녀 마르시아(동정) 성녀 카밀라(증거자)
3/4	성 가시미로(교황 · 순교), 성 바시노(주교), 성 루치오 1세(교황 · 순교) 성 아드리아노(순교)
3/5	성 포카스(순교), 성 테오필로(주교), 성 디오니시오(순교), 성 요한(요셉)
3/6	성 마르치아노(주교 · 순교), 성 올레가리오(주교), 성 빌프리도(수도자) 성녀 콜레타(동정)
3/7	성 바오로(은수자), 성 아르도(수도자), 성녀 페르페투아(순교), 성녀 펠리치타스(순교)
3/8	성 요한(수도자), 성 필레몬(순교), 성 아폴로니오(순교), 성 베레문도(원장)
3/9	성 파치아노(주교), 성 메토디오(주교), 성녀 헤레니아(순교), 성녀 카타리나(동정) 성녀 프란치스카 로마나(수절)

(※ 2014년 신자수첩 자료 기준으로 작성됨)

◉ 3월 혼인성사를 위한 CANA 혼인 강좌 안내

1. 목 적 : 혼인성사를 준비하는 이들에게 교회의 가르침과 행복한 부부생활에 관한 교육을 통하여 혼인과 가정에 대한 이해를 새롭게 하여 보다 거룩하고 기쁨 넘치는 성가정이 되도록 돕고 있습니다.
2. 의 무 : 혼인을 앞둔 예비부부는 본 강좌에 참석하여 수료하여야만 혼인성사가 가능합니다.
3. 일 정 : 제1대리구 - 3월 10일(주일) / 제2대리구 – 3월 24일(주일)
4. 교육시간 : 오전 10시 ~ 오후 3시 40분
5. 장 소 : 천주교 수원교구청 지하 강당
6. 수강신청 : 강좌 6일 전 월요일까지 인터넷으로 신청
7. 신청방법 : http://family.casuwon.or.kr/ 또는 포털사이트에 수원교구 혼인강좌 검색
8. 수 강 료 : 커플당 4만원 (1인 2만원)

◉ ME 주말

1. 대 상 : 혼인한지 3년 이상된 부부
2. 일 정 / 장 소 : 3월 29일 ~ 31일, 가톨릭교육문화회관

◈ 저희 본당으로 전입오신 교우분들을 진심으로 환영합니다.

[기 간 : 2019. 2. 17 ~ 2019. 2. 23 / 3세대 7명]

No	성명 (세례명)	구역, 반	주 소	가신 교구 · 본당
1	서동미 베로니카	주공1구역 1반	주공A 104-1404	수원 상현동
2	원유백 아벨	주공9구역 2반	주공A 215-1803	수원 조원동주교좌
3	김홍기 안드레아(합적)	주안2구역 3반	임광A 103-1102	대전 전민동

※ 전입오신 분들은 사무실에서 전입교적을 확인하시고 교무금 통장을 발급받으시기 바랍니다.

(또한 매월 첫째주 토요일 오전 10시 성모신심미사 후에 주임 신부님과 면담이 있습니다.)

◈ 타본당으로 전출가신 형제, 자매님들 안녕히 가십시오.

[기 간 : 2019. 2. 17 ~ 2019. 2. 23 / 3세대 4명]

No	성명 (세례명)	구역, 반	사시던 곳	가신 교구 · 본당
1	양재경 베드로	주공6구역 1반	주공A 206-2001	수원 보라성가정
2	이소영 헬레나	송죽1구역 2반	송죽동 214-3번지	수원 조원동주교좌
3	김경애 아녜스	송죽1구역 1반	송죽동 79번지	춘천 묵호

◈ 본당내 이동 교우

[기 간 : 2019. 2. 17 ~ 2019. 2. 23 / 2세대 2명]

No	성 명 (세례명)	현 주 소	구역 변경(전)	구역 변경(후)
1	전계동 방지거	송죽 해피하우스 102-202	송죽1구역 1반	송죽2구역 1반
2	김정아 마리아	주공A 207-1002	주공8구역 2반	주공6구역 2반

◈ 교우와 거래합시다.

공 화 춘	오 렌 지 약 국	한 일 신 경 외 과
100년 전통의 중국요리 전문점 요리부 : 탕수육, 깐풍기 외 식사류 : 자장면, 짬뽕 외 북수원 홈플러스 옆 메가플러스 B동 1층 박광석 (프란치스코), 배성순(프란치스카) ☎ 207-0571~2	처방 조제 전문 건강 기능 식품 쇼핑몰 혈압계, 당계 및 의료기기 판매 북수원 홈플러스 옆 메가플러스 A동 4층 안진영(소피아) ☎ 268-9004	신경통증 재활전문 클리닉 진료과목 : 정형외과,신경외과,재활의학 - 입원실 운영 - 원장 · 전문의 의학박사 : 김성택 알렉시오 (물리치료실 실장 : 박미경 안나) 북수원 홈플러스 옆 메가플러스 A동 401호 ☎ 258-5577
삼풍 인테리어	**성 물 보 급 소**	**SK 안경콘택트**
도배장판, 각종 인테리어 도와 드립니다 이재복(시로), 최명희(요셉피나) ☎ 010-2582-9267	------ 품 목 ----- 성경 · 기도서 · 성가책 · 도서류 성상류 · 묵주 · 미사보 · 초 촛대 · 액자 · 소품류 · 십자고상 매일미사 · 성서필사노트	북수원 CGV Callaway골프 삼풍프라자 1층 ▲ (CGV건너 'Callaway골프'골목 50m) ☎ 전화 예약.문의 환영 070-8223-8371 / 010-2360-8371 skopt.cafe24.com 김일관(바오로)
회 타 운	**장 안 내 과 · 소 아 과**	**스 마 트 시 티** (오산 금호 어울림 APT)
각종 활어회(광어,우럭,도미..매운탕) * 계절메뉴 : 오징어,물회,전어,대하 방어,숭어,쭈꾸미 등 장안구청(메가플러스) 맞은편 - 주문, 배달 전화 ☎ 253-8900 김헌식(미카엘), 노지숙(미카엘라)	* 부 설 : 인공신장실 * 진료과목 — 내과, 소아과, 이비인후과 원장 전문의 이소영(글라라) Tel. 031-246-1888 한국병원과 농협사이 명성빌딩 6층	* 25, 30, 35평 (토지 매입 완료) * 6.3 개정법 신고필증 7월 6일 2018년 11월 2일 설립인가 신청 * 금호 700만원대 (타아파트 1,100만원대) * 가전제품 2,000만원대 옵션 (무상) * 발코니 확장 (무료) (중도금 무이자) H.P : 010-6276-9848 백영일(요한)
그 릴 에 이 치	**위니아딤채 장안구청점**	**어부의 선**
* 참숯구이 전문점 * 양념 목살구이가 맛있는 집 (생삼겹, 생목살, 생차돌박이 취급) 예약 환영 : ☎ 257-9289 정래윤(글라라), 010-8020-4843 주공2단지 후문에서 벽산아파트 가는 길	* 취급 품목 : 김치냉장고, 에어컨 공기 청정기, 냉장고, 제습기 딤채쿡 밥솥, 세탁기 ☎ 248-3500 김창일(브르노), 전은미(베로니카)	대구, 아구 찜 전문점 쭈꾸미 & 낙지볶음 ☎ 245-5550 / 010-9068-1956 송원로 86번길 장안구청 앞(구 동강) 기길서(노엘), 송현주(글라라)
동 원 한 의 원	**OK 공인중개사**	**제 이 비 헤 어**
♣ 진료 과목 : 통증, 약침, 추나, 비만, 소아보약, 교통사고 화서동 구종점, 홈플러스 익스프레스 2층 ☎ 243-1637 원장 유동원(프란치스코)	단독, 다가구, 빌라, 상가, 아파트 매매, 전세, 월세 믿음과 신뢰로 책임중개 해드릴 것을 약속드립니다. 공인중개사 & 주택관리사 김석환(빈첸시오), 손현수(프란체스카) ☎ 256-1500 / 010-9299-8144	스타일이 변화하는 그곳.. 위치: 북수원 옆 일호골든타워 2층 ☎ 263-7452 / 010-3348-3084 홍정분(실비아)
주보에 게재할 광고를 접수합니다 : 한달 20,000원(선납)		

✚ 공 지

◆ 병원/가정환자영성체 - 3월5일(화)오전8시30분~
◆ 성시간 - 3월7일(목)저녁미사 후
◆ 연령회월례회의 - 3월10일(주일)교중미사 후
◆ 위령미사 - 3월15일(금)오전9시20분~연도시작

◆ 우리들의 정성 (2/18 ~ 2/24)

교무금	6,390,000원
주일헌금	1차-4,458,600원 2차-1,504,100원
건축헌금	2만-박서연, 45,000원-박영숙 누계: 19,569,800원
감사헌금	5만-장선숙, 8만-김진우, 김진영, 김진이 10만-이윤재, 20만-권경자, 박순영, 김미희, 윤나은,

◆ 지난주 주일미사 참례현황 (1,166세대/ 3,075명)

구 분	토요일		주 일			신자수	계(%)
	16:00	19:30	08:30	10:30	19:30		
참례자	164	180	264	496	157	1,261	41.1%

◆ 전례, 주차, 청소봉사

구 분	사순제1주일(3/10)				사순제2주일(3/17)			
전례 청소	특전	8:30	10:30	19:30	특전	8:30	10:30	19:30
	학생	41구역	42구역	청년	학생	43구역	44구역	청년
청소	샛별Pr 원죄없으신어머니Pr.				자비의모후Pr 하늘의문Pr.			
봉사	사랑의샘Pr.				기쁨의샘Pr.			

☺ 주님께서 주신 죽전1동하늘의문성당의 주인은 우리입니다.

◆ 전입세대(환영합니다)

전본당	성 명	세례명	주 소	연락처	지/구/반
성마리아	추병옥	리디아	건영802-1204	010-9311-6389	3-33-1

*전입 오신 교우께서는 사무실에 신부님 면담을 신청해 주시기 바랍니다.
또한 사무실에서 교패를 가져 가셔서 문 앞에 붙여주십시오.
*지역장, 구역장, 반장님들의 기도와 돌봄을 당부 드립니다.

초등부 주일학교 소식

⊕ 어린이미사 안내

- 3월 9일(토)어린이미사 있습니다.
- 3월 16일(토)어린이미사 있습니다.
- 3월 23일(토)어린이미사 있습니다.

◆ 초등부 어린이 미사 참례현황

유치부	1학년	2학년	3학년	4학년	5학년	6학년	계
3	5	29	15	15	19		86

◆ 중.고등부 미사 참례현황

중1	중2	중3	고등부	계
14	9	5	7	35

◆ 초등부 차량운행 시간표 (010-5231-3410)

장 소	시 간
주공3단지 건너편	2:30
반도보라빌정유장	2:32
동부아파트 정문	2:34
김명자낙지 앞	2:36
현대3차정문건너	2:38
현대3차후문건너	2:38
건영캐스빌후문	2:39
건영캐스빌정문	2:39
우체국 건너편	2:40
현대1차건너 정류장	2:41
광명샤인빌	2:43
성당도착	2:45

◆ 평일미사(수, 금) 차량운행시간표

장 소	시간(1회)	시간(2회)
영락교회 정류장	9:10	*
주공3단지 건너편	9:15	9:35
반도보라빌(현암초삼거리)	9:15	9:35
김명자낙지 앞	9:17	9:37
힐스테이트정문건너	9:19	9:39
힐스테이트후문건너	9:20	9:40
건영캐스빌후문	9:21	9:41
건영캐스빌정문	9:22	9:42
현대1차정문건너	9:24	9:44
현암고앞	9:25	9:45
성당도착	9:26	9:46

[잠깐 ☞ 신앙상식]

성경

성경은 하느님께서 인간들에게 들려주고자 하는 말씀이 기록되어 있습니다.
다시 말해서 하느님의 약속이 기록되어 있습니다.
그 약속이 바로 성경의 핵심이며 오늘도 우리 각자에게 말씀하시는 구원, 즉 영원한 생명입니다.
하느님께서는 우리를 만드시고 극진히 사랑하시므로, 우리를 구원하고 영원한 생명을 주기 위해 하느님의 외아드님까지 이 세상에 사람으로 보내셨습니다.
예수님께서는 우리 대신 죄를 짊어지고 십자가에서 돌아가시고 묻히신 후 부활하셨습니다. 예수님의 부활은 우리도 부활하여 영원한 생명을 받을 수 있다는 것을 알려주십니다.
성경의 저자들은 성경 안에서 하느님은 어떤 분이시고 인간은 어떠한가를 끊임없이 밝히고 설명하고 있습니다.

*성경은 어떻게 구성되어 있는가?

성경은 구약성경 46권과 신약성경 27권으로 구성되어 총 73권으로 구성되어 있습니다.
✤구약성경은--- 예수님이 이 세상에 오시기 전에 하느님과 이스라엘 백성 사이에 맺어진 구원계약의 내용이고
✤신약성경은--- 예수님의 생애와 가르침이 기록되어 있는데, 하느님께서 구약의 계시를 통해서 이스라엘 민족과 맺으신 계약을 확대하여 모든 민족을 상대로 새 계약을 맺으시겠다고 약속하시며 우리들에게 하느님께 순명하고 하느님 뜻을 따르면 우리를 구원해 주신다는 약속을 전하고 있습니다.

✤구약 분류 - 총 46권

①오경 - 창세기, 탈출기, 레위기, 민수기, 신명기
②역사서 - 여호수아기, 판관기, 룻기, 사무엘기상,하, 열왕기상,하, 역대기상,하, 에즈라기, 느헤미야기, 토빗기, 유딧기, 에스테르기, 마카베오기상.하
③예언서 - 이사야, 예레미야, 애가, 에제키엘, 다니엘,호세아, 요엘, 아모스, 오바드야, 요나, 미카, 나훔, 하바쿡, 스바니아, 하까이, 즈카르야, 말라키
④시서와 지혜서 - 욥기, 시편, 잠언, 코헬렛, 아가, 지혜서 집회서

✤신약 분류 - 총 27권

①복음서 - 마태오, 마르코, 루카, 요한
②사도행전
③서간
•바오로서간 - 로마서, 코린토전,후, 갈

라티아서, 에페소서, 필립피서, 콜로새서, 테살로니카전,후. 필레몬서, 히브리서, 티모테오전,후 ,티토서
•공동서간 - 야고보서, 베드로 1,2, 유다서, 요한 1,2,3 서
④묵시록 - 요한 묵시록

*성경은 누구의 작품 인가요?

성경의 본문은 창세기 첫 장부터 묵시록 끝장까지 사람의 손에 쓰여 졌지만, 하느님에게서 영감을 받은 사람이 하느님 영의 인도에 따라 그분의 말씀을 기록해 놓았기에 하느님의 작품이라고 합니다,

*성경의 형성 과정

✤구약 성경 형성 과정

구약 성경이 글로 기록되기 이전에 여러 세기에 걸쳐 입으로 전해져 내려오는 구전 전승이 있었습니다.
그것들은 노래, 무용담, 혹은 격언이나 교훈적 설화 등으로 전해져 내려오다 솔로몬 왕국의 융성기인 기원전 10세기경에 사무엘 하권 9장에서 열왕기 상권 2장에 이르는 왕위 계승 실록부터 기록되기 시작합니다.
구약성경은 기존작품에 대한 가필과 편집 절차가 여러 세기에 걸쳐 이루어졌습니다,

✤신약 성경 형성 과정

예수님께서는 기록을 남기지 않으셨습니다, 예수님께서는 복음, 즉 기쁜 소식을 사람들에게 선포하시고 세상을 떠나셨습니다,
예수님의 첫 제자들도 예수님의 행적과 말씀을 주님께서 곧 오실 것(종말)이라고 믿었기에 기록을 남길 여유나 생각이 없었습니다,
그러다가 재림이 점차 지연되고 예수님을 직접 경험한 제자들이 하나 둘 죽게 되자 예수님에 관한 내용들을 기록해야 하겠다는 생각을 갖게 되었습니다,
그래서 입으로 전해오던 것들을 문자로 기록되기 시작했고 선교사들이 그 기록문들을 가지고 다녔습니다,
그리고 그리스도 신자 공동체들은 그 기록물들을 가능한 정확히 베껴 보관하게 되었습니다, 신약 성경 중 가장 먼저 쓰여진 성경은 테살로니카 신자들에게 보낸 첫째 서간(편지)이고, 가장 늦게 쓰여진 성경은 베드로 2서로 알려져 있습니다,

✻매월 첫주와 둘째주는 성경에 관한 내용이 실립니다.

□ 교우와 거래합시다 □

휴대폰할인매장 (제이엠)W미용실옆 죽전메디뷰103호 W미용실옆/897-9905 010-8869-6440 최문수(프란치스코) 장현주(글라라)	**롯데관광** **분당 정자점** 해외/테마/자유/항공권 허니문/골프/크루즈/국내 778-7456 / 010-6231-0183 민준기(요한)	**김종찬 수학전문학원** **초/중/고 수학전문** 우리은행옆 다빈치커피건물 4층 889-9543, 9554, 9654 김종찬(베드로), 나보영(베로니카)	**현대자동차** 차량구입상담 정성껏 안내 하겠습니다. 황철암(베네딕토) 010-5283-3645
대지 당구클럽 **당구 매니아들의** 쾌적하고 넓은 환경(금연시행) 최상의 당구용품 구비 무료강습 - 여성,실버세대 우대 죽전동1190-3 예타운6층 897-1910 오미양(프란치스카)	**서울안치과** 임플란트/심미보철/치아미백 내대지마을 건영타운 신자분환영 896-7572 원장 : 한춘택(다미아노)	**너싱홈한솔** **-노인요양전문시설-** 정성껏 돌보와드립니다. 한솔프라자 7층 킹크랩 옆 건물 262-2584 / 010-9348-3306 서장희(데레사)	**배밭갈비** **돼지갈비 전문점** 가족모임 / 회의용 룸 완비 동부아파트앞 (구.신토불이) 단체차량운행 276-9292 정양선(베드로)
국어비행 초등반 제발 초등부터 시켜주세요! 영어 수학에만 집중하시나요? 중고등부 학생들의 이해력,논리력이 놀라울 정도로 부족합니다.. 초등부터 다각도로 국어능력을 쌓아 종합학습능력을 향상시키고자 합니다. [스피치+논술+독서] 031-889-1779	**카매니저** **전 차종 수리** 검사대행 보험수리 오일교환 죽전1동우체국맞은편 골드뱅크부동산옆 897-6878 / 011-214-8048 김현기(프란치스코)	**앤 ' S 네일** **젤.울트라 전문점** 손.발.젤아트.발톱교정 손케어 전문 죽전동1185-2.유토피아104호 (황아리속반찬가게 맞은편) 안은정(엘리사벳) 010-8504-0518	**광개토** **공인중개사 사무소** (스마트 종합 빌딩관리) 공항버스 정류장 889-7707 김웅집(프란치스코) 안미숙(글라라)
영어비행 중/고등반 **직강, 인강** - 현암/대지/죽전고등학교 - 바닥부터 다지는커리큘럼 -원장(연세대/조지타운대학원) - 철저한 개별 관리 031-889-1779	**이누스바스** **욕실을 쇼핑하다!** 욕실리모델링전문가 죽전교차로/263-6669 010-7163-4776 민미자(아가다)	**대지카센타** 자동차 전차종수리 검사대행. 사고수리 위치: 배밭갈비옆 010-5261-1563 전두영(베드로)	**듀엣결혼** 교우우대 성실하게 성사위주 02-501-1373 010-8921-5786 임성은(아델라)
콩이랑차 **죽석 제조. 판매. 배달** 100%국산콩 죽석 두부 순두부. 연두부. 생비지 진한 콩물 백태. 서리태 건강한 청국장.도토리묵 노미희(크리스티나) 010-7118-9048 010-8768-9048 도담마을 우미1차이노스빌 앞	**광명베베스쿨** **어린이집** **0세~만2세(4세)** 사랑으로 항상 기쁨과 즐거움 이 넘치는 어린이집입니다. 305-2324/010-2383-2636 광명샤인빌 401-102호 조예숙(에스텔)	**오불작전** **오징어불고기 전골/미고정식** **고향칼국수 옆** 오징어불고기전골, 미고정식 (고등어구이+제육볶음+국 밑반찬+야채쌈) 898-2871/010-6239-2874 신정미(로사)	**베이비수 스튜디오** 가족사진/아기사진/리마인드 프로필사진 전문 성남 태평역 곽여성병원 옆 031-709-5112 송정용(마리아)
디오즈 스튜디오 가족사진/아기사진전문 삼둥이 및 연예인 촬영 다수진행 서초동 남부터미널역 근처 02-3288-3387 송정용(마리아)	**효도재가 방문요양센터 (방문요양, 목욕, 가족요양) 장기요양등급신청무료대행** 중풍,치매,노인성질환, 거동불편 85%국가지원 연대1차 103-503호 김알베르토 010-4878-3752 강제실리아 010-6776-3752	**밥상머리 찬味** **정성을 담은 반찬 전문점** 반찬,김치,명절음식 전문 (우체국 건너편) / 구.국사랑 조숙현(율리아나) 897-7784	**서래한우갈비마을** 가족모임 / 회의용 룸 완비 한우갈비/서래갈비/한돈 죽전동1345-4 (우미2차건너) 단체차량운행 889-8000/010-3413-6400 김향숙(엘리사벳)
죽전 삼성 유 통증의학과 삼성의료원 출신 통증전문의진료 척추 관절 비수술적 치료전문 현암로139 동산프라자3층 546-1699 유(세례자요한)	**손해사정법인 박정희** 각종사고 손해액 및 보험금 산정 교통사고 안심처리 컨설팅 서비스 배상금/보험금의 적정액 확인 검정 면책 및 삭감보험금의 타당성 검정 박정희(올리비아) 010-8897-5825	**라라김밥.민군맥주** 단체모임.생일파티 가족모임.김밥단체주문.예약 환영.주차가능 분당구 성남대로2번길 010-8872-6494 031-719-0999 김수진(유스티나)	

☺ 우리들의 정성 ☺

2월 18일 ~ 2월 24일

수 입		지 출	
보통예금	6,179,566	보통예금	6,258,720
미사예물	290,000	미사예물	290,000
교 무 금	2,325,000	청소년교육비	-53,300
주일헌금	1,714,300	청소년활동지원	1,600,000
감사헌금	1,230,000	수도광열비	18,800
과교무금	240,000	차량유지비	163,000
건축헌금	871,000	수수료수선비	29,610
후 원 금	50,000	비 품 비	-46,420
		잡 비	34,800
		사제은퇴기금	3,545,000
		특별헌금	238,000
		이자비용	550,356
합 계	12,899,866	합 계	12,628,566
본당잔액	4,154,300 (19.2.24.기준)		

후 원 금(제대초,꽃,주일학교,타일,차량,기타)			
이은성 20,000	이상하 30,000		

시 설 헌 금			

감 사 헌 금			
배의주 10,000	김욱재 200,000	박희남 20,000	이기완 1,000,000

건 축 헌 금 (부채상환)			
김나영 50,000	손정아 50,000	김보완 120,000	서진희 50,000
이은성 80,000	지규준 50,000	김혜경 100,000	김은영 60,000
익 명 60,000	강정순 20,000	유순자 20,000	211,000
대출액 429,860,000		대출잔액 180,000,000	

◎ 소공동체(반) 모임 안내

구 역	반	시 간
삼 성	1	매월 두 번재 목요일 오전 10시
루 미	1, 2	매월 세 번째 화요일 10시
	형제회	매월 두 번째 주일 오후 7시 사제관지하
우 림	1	매월 네 번째 수요일 오후 4시
주 은	1, 2	매월 첫 번째 수요일 오후 4시 30분
진 사	1	매월 두 번째, 네번째 월요일 오후 7시
	2	2주에 한 번 수요일 오후 7시30분
용 이	1	매월 두 번째 화요일 오후 1시
쌍 용	1, 2	매월 마지막 월요일 저녁 7시30분
	형제회	매월 세 번째 토요일 저녁 7시
푸르 1	1, 2	매월 두 번째 월요일 저녁 7시30분
푸르 2	1,2,3	매월 첫 번째, 세 번째 월요일 오후 2시
	형제회	매월 마지막 토요일 저녁 7시
반 도	1	매월 세 번째 월요일 저녁 8시

*날짜, 시간 변동 시 사무실에 이야기 해주시기 바랍니다

◎ 단체별 교육관 청소 구역 안내

장 소	담 당 단 체
1층	카페
2층	자모회,꾸리아,연령회
3층	레지오, 교사회
서쪽계단(화장실쪽)	ME
동쪽계단(로비포함)	울뜨레아
화장실	레지오
성당주변	요 셉 회
사제관지하화장실	레지오
사제관지하교리실	남성 레지오
분리수거 및 주변정리	주일학교 교사회
주방	소공동체, 자모회

◎ 제단체 모임 안내

단 체 명	장 소	시 간
구세주/성모성심/천상	교육관	매주 화요일 저녁미사 후
인자하신모후	교육관	매주 화요일 저녁미사 후
일치/천사 모후	교육관	매주 수요일 오전10시 미사 후
사도들모후	교육관	매주 수요일 저녁8시
평화/순교자 모후	교육관	매주 금요일 오전10시 미사 후
하늘의 문	사제관지하	매 주일 저녁6시
울뜨레아	교육관	매월 둘째 주일 교중미사 후
꾸 리 아	교육관	매월 세번째 주일 교중미사 후
성소분과	교육관	매월 둘째주 7시 미사 후
선교분과	사제관지하	매월 세 번재 주일 교중미사 후
자 모 회	교육관	매월 첫째주 토요일 오후 3시
요 셉 회	교육관	매월 첫째 주일 교중미사 후
대 건 회	사제관지하	매월 네번째 주일 교중미사 후
사랑의기도회	교육관	매주 목요일 오후 8시
자비심기도회	사제관지하	매일 오후 3시
사회복지분과	교육관	매월 세 번째 주일 교중미사 후

◎ 전입하신 교우분들을 진심으로 환영합니다.

성 명	세례명	가족수	주 소	전 본 당
홍주형	F.사베리오	2	쌍 용	안 중
김희자	로 사	1	푸르2	복음화국
임채웅	스테파노	5	푸르1	서울 신천동

(구역장, 반장님들께서는 신부님과 인사를 나눌수 있도록 연락 및 방문 바랍니다.)

◎ 전출하시는 형제·자매님 안녕히 가십시오.

성 명	세례명	가족수	주 소	가시는 본당
전진숙	클 라 라	2	주 은	제주 하귀

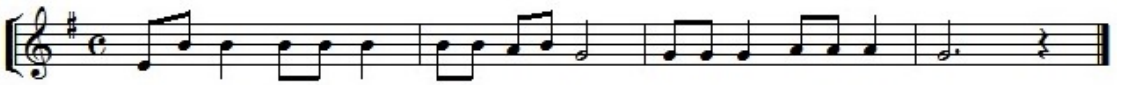

백종원의 본가(평택대점)	나엘텔레콤	평택 성모 안과
우삼겹 전문점 점심특선 및 식사, 생고기 단체석 완비 안창달 대건안드레아, 남미영 카타리나 **문의 : 618-1192**	스마트폰 · 인터넷 · IPTV 개통 김나영(미카엘라) 맑은샘사우나 옆 노랑버스 나엘텔레콤 010-9918-7729	**- 수 술 상 담 -** 평택역 앞 파주옥 뒤 케익타운 옆 원장 : 안과전문의 강태환(노엘) ☎ 618-3131
만화카페『내방처럼』	**성모 어린이집**	**K비전안경**
내방처럼 편안하게 즐기자! blog.naver.com/o210o 진사리 다이소 맞은 편 3층 이일영 사무엘, 오임환 사비나 ☎ 656-8144 H.P 010-9217-8144	-영아 전담 지정 보육시설- 대상 : 3개월 ~ 만3세 시간 : 평 일 7:30~19:30 토요일 7:30~14:00 위치:주은청설105동 옆 단독건물 운영 : 성안드레아 수녀회 ☎ 653-0312	가까이 멀리 잘 보이는 개인맞춤 기능성 안경 전문체인 ※ 신자 10% 할인 위치 :평택시청 사거리 천안 지하차도 앞(구 대우자동차자리) 대표 : 심재홍 (가예따노) ☎ 618-0929
LG오휘화장품(진사점)	**평택신용협동조합**	**안경 본데이**
주부사원모집(외국인,알바) 1일 10분, 1달 15회, 월25만원 - 판매강요 × - 상담시 사은품 증정 **김상완 마르셀리노** 위치 : 주은청설입구 파리바게트 2층 ☎ 656-8855	대출 • 예금 • 공제(화재보험) 신협은 조합원이 주인이자 경영자입니다. 대한민국 희망금융 신협! 본 점 : 654/655-1354 송탄지점 : 663/664-1354	**평화를 빕니다.** 프르지오 2차 후문 앞 이재영(바오로) ☎ 652-5557 H.P 010-9000-5597
김고집 숯불갈비		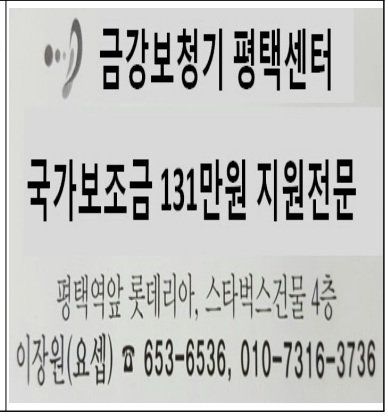
돼지 양념갈비 전문점 삼겹살, 한우등심, 육회 등 메뉴 다수 노랑버스(놀이방), 단체석 완비 김용훈(아우구스티노) 이미하(아가다) T : 655-0487		

성소분과 후원 계좌
신 협 131 - 019 - 027324 진사리 성당

천리 요셉 성당

"하느님은 사랑이십니다."

전례봉사 및 청소 안내

날짜 / 내용	연중 제 8 주일 (3/3)	사순 제 1 주일 (3/10)	사순 제 2 주일 (3/17)	사순 제 3 주일 (3/24)
미사안내 및 전례담당	서리1,2	노루실	천리 1	천리3
성당 청소 구역	천리2,금광,에이스	서리1,2	노루실	천리 1
청 소 일 시	3/2(토)	3/9(토)	3/16(토)	3/23(토)

♥ 전입교우 - 환영합니다!

전(前)교구/성당	세대주 성,본명	신자가족	주 소	구역-반	전화번호

♥ 전출교우 - 안녕히 가십시오!

세대주 성,본명	신자가족수	사시던 곳	가 신 본 당	주 소

교우들의 공간

▣ 안나회에서 교육관 건립기금 마련을 위한

"아나바다"(아껴쓰고, 나누어 쓰고, 바꾸어 쓰고, 다 쓰고)를 실시하고 있습니다.

그 동안 후원해 주신 모든 교우분들께 감사드립니다.

2019년을 맞이하여 새롭게 시작하기 위해 그 동안 후원해 주신 모든 물품을 " 땡 " 처리하오니 많은 참여 바랍니다.

일시 : 3월 17일(주일)

건축헌금 봉헌 : 아나바다 - ₩2,600,000

식품판매 - ₩2,400,000 **합계 :₩5,000,000**

▣ 2019년에도 변함없이 후원을 받고 있으니 많은 후원 부탁드립니다.

후원물품 : 의류, 신발, 생활용품, 도서, 주방기구, 전자제품 등

접수 : 안나회 창고, 사무실

문의 : 회장 010-8833-2534,

총무 010-9175-7731

⊕ 우리들의 정성(2월 18일 ~ 2월 24일)

미 사 참 례 현 황										
2/18 (월)	2/19 (화)	2/20 (수)	2/21 (목)	2/22 (금)	주 간 합 계	2/23 (토)	2/24 (주일)		주 일 합 계	총 신자 수 본당 / 시설
06:30	19:30	10:00	19:30	06:30		18:30	06:30	10:30		926 / 352
26	53	53	59	20	211	69	34	213	316	

교 무 금 현 황						
총 세대수	책정 세대	미책정 세대	납부 세대	미납 세대	책정율(%)	납부율(%)
340	153	187	145	195	45	42.6
교무금	총 20세대 ₩1,670,000	조춘국 베난시오, 김재영 세실리아, 이순자 안나, 민영여 데레사, 주삼환 안드레아, 최형묵 요한, 김청일 요한, 김대중 안드레아, 권혁진 리카르도, 이수복 마태오, 한기덕 베드로, 김현두 베드로, 조수영 요한, 오세례 아가다, 조정숙 데레사, 진삼순 안젤라, 김용남 베드로, 신수진 소피아, 오규옥 모니카, 오동훈 프란치스코				

헌 금 및 후 원 금 현 황						
주일헌금(1,2차)	₩2,207,500	오만원권: 2장	만원권: 83장	오천원권: 148장	천원권: 535장	기타: 2,500원
건 축 헌 금	김옥 50만원, 권혁진 50만원, 오세례 30만원, 조춘국 30만원, 이순자 10만원, 나선녀 10만원, 김청일 10만원, 한기덕 10만원, 오동훈 10만원, 이윤영 10만원, 표현숙 5만원, 김용남 5만원, 서동인 5만원, 손수행 2만원					

주간 수입, 지출	수 입	지 출	비 고
	₩8,095,500	₩883,820	

※ 교무금 자동 이체 계좌 : 신협 131 - 002 - 038868 예금주 : 천리성당
※ 건축헌금 자동 이체 계좌 : 신협 131 - 016 - 372944 예금주 : 천주교수원교구
※ 성소후원회 자동 이체 계좌 : 신협 131 - 015 - 784764 예금주 : 천리성당
※ 초등부 주일학교 후원 계좌 : 신협 131 - 016 - 372982 예금주 : 천주교 수원교구

♥ 봉헌 내역에 궁금한 점이 있으시면 사무실로 문의하여 주십시오. ♥

종합 보험 대리점
생명, 화재보험, 종신, CI보험, 저축,
어린이보험, 연금보험, 운전자, 자동차보험
☎ 010-4278-9009
박 미 숙 레지나

633 추어탕
김이네 행복한 족발집
남사면 한숲로54 아곡프라자 101호
031-3380-633
카톡 ymh0208
장형식(안토니오), 윤미희(세실리아)

2019년도 교육관 건축헌금 현황 (2월 24일 현재)

개 인

성명 / 세례명	금 액	성명 / 세례명	금 액
강정희 말가리다	200,000	손무원 요한	500,000
강태양 바르나바	30,000	손수행 에메렌시아	120,000
권혁진 리카르도	1,500,000	송경옥 카타리나	500,000
김관분 수산나	200,000	송기숙 루시아	100,000
김기화 부르노	100,000	송영수 토마	50,000
김남영 베드로	1,100,000	송호정 루카	100,000
김명숙 바울리나	200,000	신경옥 글라라	150,000
김병수 세레나	150,000	심우창 세베로	100,000
김봉단 마리아	300,000	안금용 베드로	2,000,000
김수동 레오나르도	100,000	연창순 루시아	50,000
김영성	100,000	오규옥 모니카	700,000
김영식 야고보	1,000,000	오동훈 프란치스코	200,000
김영혜 아녜스	1,200,000	오세례 아가다	300,000
김옥 안나	500,000	오순화 디오니시아	100,000
김옥희 마리아	100,000	오정환 요한	300,000
김용남 베드로	100,000	윤병규 베드로	100,000
김원쾌 마티아	100,000	윤지혜 헤드비제스	200,000
김은영 안나	100,000	이강숙 마리아	70,000
김은옥 마리아	100,000	이경희 실비아	300,000
김은희 루시아	150,000	이규홍 안나	300,000
김청일 요한	200,000	이동섭 가브리엘	300,000
김태경 요셉	200,000	이상욱 모세	100,000
김학기 모이세	300,000	이석백 알렉산델	350,000
김현두 베드로	100,000	이순자 안나	200,000
김홍식 아브라함	200,000	이옥임 율리아나	100,000
김효섭 야고보	100,000	이용구 아우구스티노	200,000
나선녀 루치아	200,000	이윤영 그레고리오	200,000
노진우 다니엘	200,000	이윤재 안젤로	150,000
마정수 예로니모	500,000	이정임 막달레나	300,000
문희선 요한	100,000	이정자 데레사	400,000
민준식 마르타	2,500,000	이필여 루치아	50,000
박명숙 마리나	30,000	이현희 데레사	3,000,000
박성실 알비나	60,000	이형모 스트라베르도	200,000
박순옥 데레사	500,000	이훈례 말가리다	300,000
박현숙 로사리아	60,000	임규순 헬레나	200,000
방효건 요셉	100,000	임순옥 엘리사벳	200,000
백영준 스테파노	100,000	장미남 요안나	200,000
서귀임 안나	1,000,000	장미진 수산나	30,000
서동인 임마꿀라따	50,000	정명주 안나	400,000

정정주 안나	100,000	최영옥 아가다	30,000
정현열 스테파노	200,000	최창원 요한	100,000
정호순 바울라	50,000	최호선 아녜스	1,000,000
조익형 스테파노	1,800,000	표현숙 마르타	100,000
조전우 벨라도	200,000	한건용 루카	450,000
조정숙 데레사	1,000,000	한종숙 마리아	200,000
조종수 소화데레사	100,000	익 명	1,500,000
조춘국 베난시오	600,000		
주삼환 안드레아	200,000		
최광현 루치오	100,000		
최명신 모세	100,000		
최봉림 데레사	2,000,000		
최상호 알베르또	1,000,000	합 계 :₩37,980,000	
최수용 프란치스코	200,000		

2019년도 단 체		
단체명	2019년	비고
연령회	3,000,000	
성령기도회	100,000	
소공동체	4,818,000	반찬판매 수익금 ₩918,000 포함
계 :₩7,918,000		
합계 : ₩45,898,000		

※ 건축헌금 자동이체계좌 : 신협 131 - 016 - 372944 예금주 : 천주교수원교구

가톨릭신자의 의무!	5분 교리	주일,의무축일에 미사에 참례할 수 없는 부득이한 경우에
① 주일 및 의무축일 미사 참례 ② 연 1회 이상 고해성사 ③ 적어도 연1회 부활시기에 영성체 ④ 정해진 날에 금식과 금육 ⑤ 교회의 혼인법 준수 ⑥ 교회유지를 위한 교무금과 헌금 봉헌		① 공소예절을 바친다. ② 묵주기도 다섯단을 바친다. ③ 주일 독서와 복음을 묵상한다. ④ 선행(희생과 봉사활동)을 실천한다.

4 복 음 서

3. 공관(共觀:Synoptic))복음서란 무엇입니까?

☞ **마태오, 마르코, 루카, 이 세 복음서**는 구조와 내용이 비슷할 뿐 아니라 문체와 낱말이 일치하는 경우가 너무 많아 **공관 복음서(Synoptic Gospels)**라 합니다.

복음서의 공통되는 대목들을 각 복음서 저자별로 일목요연하게 한 눈에 볼 수 있도록 편집한 복음서라고 해서 공관복음서란 명칭이 붙게 되었습니다. 공관 복음서라는 말이 최초로 등장하게 된 것은 **18세기 말엽** 독일 출신 성서학자 그리스바흐(J.J. Griesbach)에 의해서였습니다. 세 복음서 간에 공통되는 대목이나 일치된 표현들이 상당히 많다는 사실은 상호존속관계가 있다는 추측을 가능케 해주고 있습니다. 따라서 학자들은 여러 가설들을 내세웠습니다. 그것들 가운데 가장 유력한 설로 인정되고 있는 하나의 가설을 소개하면 다음과 같습니다. 세 복음서 가운데 마르코 복음서는 가장 오래된 것으로서 기원후 70년경에 기록 되었습니다. 이 복음서는 구전이나 단편적인 책으로 전해져 오던 예수님의 말씀과 행적들을 모아서 한 권의 책으로 엮은 최초의 복음서입니다. 그리고 마태오와 루카복음서는 80-90년경에 마르코 복음서와 예수님의 어록을 입수하여 많은 부분을 옮겨 실었을 뿐만 아니라 제각기 고유한 사료들을 수집하여 나름대로 복음서를 엮었습니다.

4. Q(예수님어록)문헌은 무엇이며, 이출전설(二出典說란)이란 무엇입니까?

☞ 마르코복음이 나온 지 10-20년 뒤인 80-90년경, 마태오복음과 루카복음이 나왔습니다. 이 두 복음서의 저자는 마르코복음의 구조와 내용을 참조하고 인용하여 자신들의 복음서를 썼고, 특히 예수님의 수난기록은 마르코 복음에 크게 의존하였습니다. 그런데 마태오복음과 루카 복음에는 공통적으로 나타나면서도 마르코 복음에 전혀 없거나 그 내용과는 다른 대목들도 많습니다. 한 가지 특이한 사실은 이 대목들이 대부분 예수님의 말씀들로 되어있다는 것입니다. 그래서 학자들은 50년대부터 초대 교회 안에서 예수님의 말씀들을 따로 모아 글로 엮은 어록집들이 돌아다녔고, 이 어록집을 마태오 복음과 루카 복음의 저자들이 입수하여 이용하였을 것으로 추정합니다. 이 예수님 어록의 필사본들이 발견되지 않은 터여서 그 존재여부는 하나의 가설로만 남아있습니다. 이 가상적 예수님어록을 ,'자료, 사료'를 뜻 하는 독일어 Quelle의 첫자를 따서 **Q문헌**이라고 부릅니다. 마태오복음과 루카복음에서 마르코복음과 Q문헌 전승을 빼고 나면, 저마다 두 복음서에만 있는 내용이 남습니다. 이를 편의상 **마태오의 특수자료, 루카의 특수자료**라 부릅니다. 마르코복음과 Q문헌을 중심으로 공관복음의 상관관계를 밝힌 이상의 논의를 **이출전설(二出典說)이라고 합니다.**

성남대리구 초월성당 소공동체 구역·반모임 일시와 장소(소공동체 모임에 많은 참석 바랍니다.)

구 역		반	날 짜	요 일	시 간	장 소	연락처
1	지월신월	1,2,3반	3월5일	화요일	오후6시30분	신길수	
		형제회		수요일	오후8시		
2	도평우림	1.2.3반	3월4일	월요일	오후8시	이필남 세실리아 204-1004	010-2240-7497
3	도평신일	1·2반		월요일	오후7시30분		
4	도평대주	1반	3월12일	화요일	오전10시	선금자 비비안나 101-1203	
5	대쌍령리	1반	3월13일	수요일	오후7시30분	이재욱 요셉	
6	대쌍우림	1·2반		수요일	오후8시		
7	대쌍신일	1·2반	3월27일	수요일	오후7시30분	박정숙 율리안나 104-1102	
8	선동용수학동	1반	3월6일	수요일	오전11시	유복희 아녜스	
		2반	3월8일	금요일	오후8시	조옥현 베드로	
9	쌍동롯데	1반		월요일	오후8시		
		2반		토요일	오후2시		
		3반	3월21일	목요일	오후1시	김이금 안나	
10	쌍동동광	형제회	3월9일	토요일	오후7시	안재철 스테파노	
11	쌍동대림	1반	3월15일	금요일	오전10시	문정화 수산나	
		2반		월요일	오후 1시		
12	쌍령동성	1반		목요일	오전12시		
		2반	3월14일	목요일	오전10시	권태당 수산나 204-1001	
13	쌍령현대	1반	3월14일	목요일	오전10시	문세레나 102-1302	
		2반				신동숙 마리아	
		3반				임점숙 로사	
		4반				임선자 라파엘라	
		세소반	3월19일	화요일	오후8시	한수경 베로니카 102-1801	
14	쌍령푸르지오	1반	3월12일	화요일	오후4시	조연실 안젤라 110-1604	

교무금 책정연왕:351세대 38.8% / 납부279세대 30.8% (2019년 2월 27일)

구 역	총 세대수	책정세대수 책정율(%)	납부세대수 납부율(%)	2월 납부금액 총 납부 금액
지월신월	63	36	31	1,230,000
		57.1	49.2	1,810,000
도평우림	63	23	20	730,000
		36.5	31.7	1,420,000
도평신일	60	23	17	577,500
		38.3	28.3	1,035,000
도평대주	18	7	5	225,000
		38.9	27.8	495,000
대쌍령리	53	18	13	665,000
		34	24.5	990,000
대쌍우림	43	23	17	425,000
		53.5	39.5	725,000
대쌍신일	39	25	19	670,000
		64.1	48.7	870,000

구 역	총 세대수	책정세대수 책정율(%)	납부세대수 납부율(%)	2월 납부금액 총 납부 금액
선동용수학동	61	27	22	785,000
		44.3	36.1	1,517,500
쌍동롯데	113	37	24	815,000
		32.7	21.2	1,550,000
쌍동동광	47	26	22	670,000
		55.3	46.8	1,057,500
대림	46	28	24	900,000
		60.9	52.2	1,792,980
쌍령동성	70	26	23	622,500
		37.1	32.9	1,202,500
쌍령현대	93	34	26	940,000
		36.6	28	1,715,000
쌍령센트럴	24	13	12	427,500
		54.2	50	837,500

전입을 환영합니다.

구역	성명·세례명	전화번호	주 소
3구역(도평신일)	김영민(요셉)	762-6840	도평신일 105-1002
12구역(쌍령동성)	강귀순(보나)	010-9885-1032	쌍령동성 202-1204
13구역(쌍령현대)	김명숙(도미나)	010-2727-4963	쌍령현대 203-402
9구역(쌍동롯데)	전혜나(헬레나)	010-9193-7109	쌍동롯데 203-1303
14구역(푸르지오)	김희광(요셉)	010-9133-1525	쌍령 센트럴푸르지오 112-902
5구역(대쌍령리)	김휘태(도미니꼬)	010-5382-5923	진새골길 44 산내빌라 라동 303
5구역(대쌍령리)	박혜숙(미카엘라)	010-3894-8312	진새골길 71-11
14구역(푸르지오)	빈선욱(스테파노)	010-9617-0706	쌍령 센트럴푸르지오 110-1002

안녕히 가십시오.

구 역	성명·세례명	가시는 본당	구 역	성명·세례명	가시는 본당
9구역(쌍동롯데)	김형민(아오스딩)	수원교구/철산	2구역(도평우림)	노재복(베로니카)	수원교구/광주
6구역(대쌍우림)	이종순(T.아퀴나스)	수원교구/오포			

2019년 3월 일정

일	월	화	수	목	금	토
					1 임경수 학사님 직 수여식(14:00)	2 성모신심미사 (오전10시) 소공동체 회의(10:40) 유아세례(17:00)
3 연중 제8주일 울뜨레야 월례회의(10시) 제분과 월례회의,성인복사단 척사대회 (교중미사 후)	4	5 성경공부 통독 (10:00) 지구사제모임	6 재의 수요일 (10시) 1구역 판공 (19시~)	7 환자영성체 성시간	8 성경공부 여정 2구역 판공 (19시~)	9 초등자모회 (14:00)
10 사순 제1주일 평단협 (10:00) 양업회,사회복지분과 아치에스 행사 ME (교중 미사 후)	11	12 성경공부 통독 (10:00)	13 공동십자가의 길 3,4구역 판공 (19시~)	14 전례분과회의(20시) 성경 강의	15 성경공부 여정 5구역 판공 (19시~)	16 성소분과 회합(17:30)
17 사순 제2주일 청소년 위원회(10:00) 전례해설단 회의, Cu.월례회의, 입교식 전입교우 환영식 (교중미사 후)	18	19 사무장 연수 성경공부 통독 (10:00)	20 6구역 판공 (19시~)	21 성경 강의	22 성경공부 여정 8구역 판공 (19시~)	23 중고등부 성지순례 (어농성지 10:30~)
24 사순 제3주일 상임위(교중미사 후) 31 사순 제4주일 연령회 (교중미사 후)	25	26 성경공부 통독 (10:00)	27 7구역 판공 (19시~)	28 봉사자 미사 및 교육	29 성경공부 여정 9구역 판공 (19시~)	30

제484호
연중 제8주일 2019. 3. 3(다해)

보시니 좋았다

창세 1,25

본당 복음화 목표

신자 스스로 참여 · 운영하는 **신앙 공동체**
현실의 삶 안에 말씀을 사는 **복음 공동체**
다양성이 함께 하는 **교회 공동체**

교회이야기

3 · 1 운동 100주년 기념 담화 3 · 1 운동 정신의 완성은 참 평화

존경하고 사랑하는 국민 여러분! 올해 우리는 3 · 1 운동과 대한민국 임시 정부 수립 100주년을 맞이하였습니다. 지금 우리 사회에서는 국내외를 가리지 않고 각계각층에서 활동한 수많은 독립 운동가를 기리고, 독립운동을 재평가하고 그 정신을 이어가려는 움직임이 활발하게 진행되고 있습니다.(축약)

3 · 1 운동 100주년을 맞이하며 한국 천주교회는 시대의 징표를 제대로 바라보지 못한 채 민족의 고통과 아픔을 외면하고 저버린 잘못을 부끄러운 마음으로 성찰하며 반성합니다. 그리고 당시 교회 지도자들의 침묵과 제재에도, 개인의 양심과 정의에 따라 그리스도인의 이름으로 독립운동에 참여한 천주교인들도 기억하고자 합니다. 그들의 발자취를 찾아 기억하려는 것은, 한국 천주교회의 지난 잘못을 덮으려는 것이 아니라, 시대의 아픔과 좌절에도 쓰러지지 않고 빛과 소금의 역할을 했던 그들을 본받고 따르기 위함입니다.

3 · 1 독립 선언서는 우리 민족의 독립이 세계 평화와 인류 행복의 단계라고 했습니다. 신분과 계층, 이념과 사상, 종교가 다르더라도 우리 민족은 독립이라는 목표를 위하여 열과 성을 다하고 목숨까지 바쳤습니다. 그러나 해방 이후에 마주한 민족의 또 다른 고통, 곧 분단과 전쟁, 오랜 대립과 갈등을 겪었으며, 이제 이를 극복하고 한반도의 참 평화를 이루기 위한 과제를 풀어가고 있습니다.

우리는 3 · 1 운동의 정신을 이어받아 서로의 다름이 차별과 배척이 아닌 대화의 출발점이 되는 세상, 전쟁의 부재를 넘어 진정한 참회와 용서로써 화해를 이루는(성 요한 바오로 2세 교황, 2000년 세계 평화의 날 담화, 9항 참조) 세상을 만들고자 합니다. 한국 천주교회는 과거를 반성하고 신앙의 선조들에게 부끄럽지 않은 후손이 되어, 한반도에 참 평화를 이루고, 더 나아가 아시아와 세계 평화에 이바지할 수 있도록 기도하며 끊임없이 노력할 것입니다.

2019년 3월 1일 한국천주교주교회의 의장 **김희중** 대주교

발행인:김동진 신부/ 발행:판교성김대건안드레아성당 문화홍보부 capangyo.hongbo@daum.net
www.cafe.daum.net/catholicpangyo/교무금 전용계좌:우리 1005-601-547634(천주교유지서판교) 031.8017.0012

"저희를 당신 소유로 삼아 주시기를 바랍니다."

(탈출 34,9)

4. 너희는 나의 백성이 될 것이다. (2) 불순종과 계약의 갱신(탈출 32-34장)

이스라엘은 하느님과의 계약을 체결하였지만 모세가 하느님을 뵈러 산에 올라가 있는 동안 우상을 만들어 세우는 죄를 범한다. 이에 모세는 중재에 나서고 이스라엘과 다시 계약을 맺음으로 거룩한 백성으로서의 미래가 다시 열린다.

① 계약 파기

"우리를 이끄실 신을 만들어주시오."(32,1) 아론은 온 백성에게 금을 받아 수송아지 상을 만들어 사람들이 "이스라엘아, 이분이 너를 이집트 땅에서 데리고 올라오신 너의 신이시다." (32,4)... 선포하였다.

금송아지는 하느님 모습을 형상화한 것으로 인간의 초조함과 종교적 방종이 빚어낸 결과이다. 제1계명을 어긴 행위는, 하느님을 가나안 우상으로 만듦으로써 또 다른 억압의 구조를 이루고자 하는 반역이었다.

주님께서 모세에게 "어서 내려가거라. 네가 이집트 땅에서 데리고 올라온 너의 백성이 타락하였다." (32,7) 하시고 진노하셨다.

산에서 내려온 모세는 사람들이 춤추는 모습과 수송아지를 보자 화가 나서 그 돌 판들을 산 밑에 내던져 깨버렸다.

돌 판을 깨뜨린 것은 **계약의 파기**되었음을 강조한다. 하느님께서는 모세의 요청으로 이스라엘에게 내리시려던 재앙을 거두시고 모세는 백성의 죄악을 단호히 제거하기 위해 금송아지를 불에 태워 빻은 가루를 백성에게 먹임으로서 반역자들을 처벌한다.

② 계약 갱신

"너는 처음 것과 같은 돌 판 두 개를 깍아라... 내가 새 돌 판에 다시 써주겠다."(34,1) 모세에게 돌 판 두 개를 준비하라고 이르시는데 이는 바로 **계약의 갱신**을 의미한다. 하느님의 심판(32,35)은 백성들을 멸하시는 것이 아닌 계약의 갱신으로 나아간다.

이렇듯 시나이 계약은 조건이 따르는데, 하느님께서 주신 계명을 이스라엘이 잘 지키는지의 여부에 따라 **하느님의 백성**으로서의 **자격**이 계속 되는지가 결정된다는 것이다.

다시 이런 상황이 벌어진다면 하느님의 진노와 심판을 비켜 갈 수 없다는 예고이기도하다.

"주님은, 주님은 자비하고 너그러운 하느님이다. 분노에 더디고...(34,6-7). **이렇게 계약은 다시 이루어진다.**

+ 복/음/단/상 +

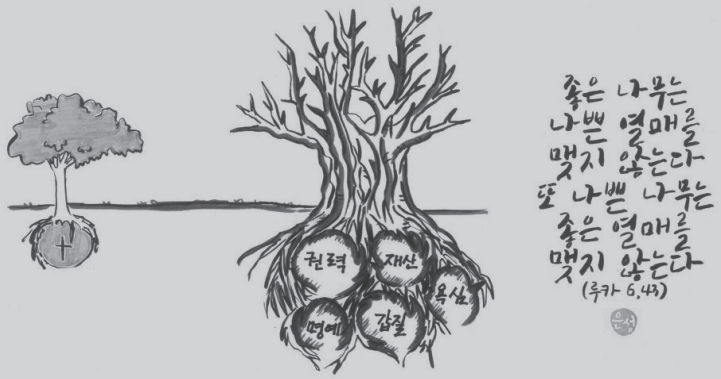

병 오 박 해
(丙午迫害)

한국인 최초의 사제 김대건 안드레아의 순교

'병오박해'는 한국 천주교 4대 박해 중의 하나로 1846년 6월 5일 김대건 안드레아 신부의 체포를 계기로 시작되어 김대건 신부 외에 평신도 8명 등 모두 9명이 체포되어 순교하면서 그해 9월 20일에 종결된 박해 사건이다.

1839년 '기해박해(己亥迫害)'가 끝난 이후 1840년 중반까지 한국 천주교회는 대체로 평온한 상태였으나 기해박해 때에 내려진 '기해척사윤음(己亥斥邪綸音 : 기해년에 내려진 천주교 배척 왕명)'으로 인하여 천주교 신자들은 언제라도 고발되어 체포될 위험이 상존하고 있었다. 이러한 상황 때문에 외국인 선교사들이 한 · 중 육로로 조선에 입국하는 것이 어렵게 되자, 김대건 신부는 1845년 10월 12일에 서해 해로를 통하여 충청도 강경의 황산포로 '페레올 고 주교'와 '다블뤼 안' 신부를 입국하게 하였다. 이후 김대건 신부는 페레올 주교의 명으로 1846년 봄에 더욱 안전한 해로를 개척하기 위하여 백령도 근해를 탐사하던 중 그해 6월 5일에 순위도 근처에서 관원에게 발각, 체포되어 40여 차례의 문초를 받고 그해 9월 16일 한강변의 노들(새남터)에서 참수 순교하였다.

이어서 관련된 천주교인 현석문, 임치백, 우술임, 김임이, 정철염, 이간난, 남경문, 한이형 등 8명이 체포되어 순교함으로써 병오년의 박해는 막을 내렸다. (출처 : 한국가톨릭대사전, 예비신자교리서해설, 한국천주교회사)

"

지극히 사랑하는 교형 여러분!
우리 주 예수 그리스도는
이 세상에 내려오시어
직접 수없는 괴로움을
당하셨다는 것을 아십시오.

(사제 김대건 안드레아의
옥중 서신 중에서)

"

---

* 정정 : 2월 17일 주보 '교리이야기' 〈신유박해〉 내용 중 '…백서(帛書)를 쓴 정하상'을 '…황사영'으로 바로 잡음.

본당소식

본당 지역대항 윷놀이대회

지난 2월 17일(일), 교중미사 후 교우들의
화합과 일치를 위한 놀이마당이 열렸다.
윷놀이 등의 전통놀이와 오목게임으로
전 세대를 아우르는 가족잔치가 되었다.

신 자 현 황			
세대	남	여	계
1,785	2,017	2,659	4,676

미사참례현황(26.20%)		
구분	미사	참례인원
토	16:00(초등부)	190
	19:30(중고등부)	152
주일	08:30	324
	10:30(교중)	420
	19:30(청년)	139
소계	1,225	

2019년도 교무금책정현황(2/24)			
지역	세대	책정	%
1	73	22	30.1
2	394	96	24.4
3	149	45	30.2
4	251	87	34.7
5	266	49	18.4
6	325	93	28.6
7	236	70	29.7
기타	65	0	0
거주	26	1	3.8
계	1,785	463	25.9

❖감사합니다(2/18~2/24)

우리들의 정성		성소후원회			
교무금	8,300,000	김대건	140,000	박솔	10,000
주일헌금	4,430,500	박성현	20,000	성준용	20,000
특별헌금		서정종	10,000	안용	10,000
감사헌금	150,000	강종순	50,000	하순이	60,000
과년도교무	1,930,000				
후원금	100,000				
건축헌금					
헌금봉헌권	3,680,000				
자선수입					
성소후원금	320,000				
기타헌금		감사헌금			
계	18,910,500	박성현	100,000	정오현	50,000

❖환영합니다

이름(세례명)
노은주(카타리나)
판교동 606-1
김정환(요셉)
운중동 1026-4 301호
권기홍(마리나)
산운마을 713-301

교우와 거래합시다

오브제 미술학원

초,중등/예중,예고입시/6, 7세/성인
개인별/소수정예 맞춤지도
운중로 115, 판오션타워 503호
031-703-3811

전숙연 실용음악
동판교점 8016-2908/서판교점 8017-2908

재즈피아노_기타_드럼_보컬_색소폰
알프레드 피아노_관현악_작곡_연습실대여
유.초.중.고등.성인/취미/입시/전문연주자과정

알레르망 이불.혼수

알레르기 방지, 아토피 비염에 효과
서판교 하나은행옆(운중로237)
031.702.8811

김家네

031-8017-8255 | 031-757-7548

모든메뉴 포장가능, 배달가능(15,000원 이상)
운중동 936-6(신한은행 뒷편)

HANS 케익전문 CAFE

단체주문가능
서판교 한살림옆(판교도서관방향)
031.8016.1990 / 010.3005.5586

수제 반찬가게 **이선생찬방**

최고급 식재료 / NO 화학조미료
손님의 건강을 내가족처럼
운중로 267번길 4-12 103호
031.702.4789 / 010.2943.5429

Will 성모 윌병원 ST.MARY'S WILL HOSPITAL

어지럼증클리닉/관절·척추클리닉
통증클리닉/내과·종합검진센터

모란역 9번출구/ T 1833-7572

토속음식 **뜰사랑**

분당구 운중로 138번길 24-5 1층
031.8017.4060 / 010.8870.9093

황하근(데오도로)

청호나이스

침대 매트리스 - 판매, 케어
정수기, 공기청정기 - 렌탈, 판매

어지영(프란치스코) 010.5112.6481

판교 성 프란치스코 성당

2019년 3월 3일 / 발행인 : 김대영 베드로 신부
E-mail : stfran@casuwon.or.kr
카페 : http://cafe.daum.net.st.francisco

YOUCAT (가톨릭 청년 교리서)

293. 하느님이 우리에게 열정을 주신 이유는 무엇인가요?

우리는 옳은 일에 대해 강렬하고 명확한 감정을 지님으로써 악에서 벗어나 선으로 나아가기 위한 열정을 품습니다.

하느님은 인간이 사랑하고 미워하며 무엇인가를 열망하거나 경멸할 수 있게 지으셨습니다. 또한 그분은 인간이 무언가에 마음을 빼앗기고 다른 이들을 두려워하며, 기쁨이나 슬픔, 분노에 차게 만드셨습니다. 인간은 마음속 깊은 곳에서 항상 선을 사랑하고 악을 미워합니다.

294. 자기 안에서 강한 열정을 느끼면 죄가 되나요?

그렇지 않습니다. 열정은 매우 소중한 것입니다. 그러나 본래 선을 강화하기 위해 고안된 열정이 그릇된 방향으로 향할 때 악의 조력자가 됩니다.

열정이 선을 지향하면 덕행이 됩니다. 그런 경우 열정은 사랑과 의로움을 추구하는, 투지가 가득한 삶의 원동력이라 할 수 있습니다. 그와는 달리 인간을 지배하며 그의 자유를 빼앗고 악으로 이끄는 열정을 우리는 악습이라 부릅니다.

295. 양심이란 무엇인가요?

양심은 인간 내면에 있는 내적 소리로, 무조건 선을 행하고 악을 피하도록 인간을 설득합니다. 그와 더불어 양심은 한 가지 일을 다른 일과 구별할 수 있는 능력이기도 합니다. 하느님은 양심을 통해 인간에게 말씀하십니다.

양심은 하느님이 인간 안에서 몸소 자신을 드러내시는 내적 소리입니다. 하느님은 양심을 통해 당신을 분명하게 느낄 수 있게 하십니다. "그건 양심에 어긋나는 일이야."라는 말은 그리스도인에게는 "그건 나의 창조주 하느님 눈앞에서 할 수 없는 일이야."라는 말이 됩니다. 양심을 따르느라 이미 많은 사람들이 감옥에 가기도 하고 처형당했습니다.

296. 누군가에게 자신의 양심에 어긋나는 일을 강요할 수 있나요?

어떤 사람의 행위가 공동선을 해치지 않는 한, 우리는 누군가에게 자신의 양심에 어긋나는 일을 강요할 수 없습니다.

인간의 양심을 간과하고 무시하여 무엇인가를 강요한다면, 그것은 인간의 존엄성을 해치는 일입니다. 스스로 선과 악을 구별하고 선택할 수 있는 재능이야말로 인간을 인간답게 만드는 것입니다. 객관적으로 찬찬히 살펴봤을 때 설령 그릇된 선택이었음을 알게 될지라도 이는 유효합니다. 양심이 잘못된 경우가 아니라면, 양심의 소리는 하느님 앞에서 일반적으로 합리적이고 정당하며 선한 의견과 일치합니다.

297. 우리는 우리의 양심을 올바르게 형성할 수 있나요?

그렇습니다. 더구나 그것은 우리가 해야 할 일이기도 합니다. 이성을 지닌 인간이라면 누구나 타고난 양심이 잘못되거나 마비될 수 있습니다. 따라서 우리는 우리의 양심이 올바른 행동을 가려내는 도구가 되도록 형성해야 합니다.

양심을 올바로 형성하는 첫 번째 방법은 자기비판입니다. 사람들은 자기에게 유리한 쪽으로 판단하는 경향이 있기 때문입니다. 두 번째 방법은 다른 이들의 선한 행동을 본받는 일입니다. 인간이 양심을 올바르게 형성하면, 선을 바르게 인식하고 그것을 행할 자유를 누리게 됩니다. 교회는 오랜 역사를 거치는 동안 성령과 성경의 도움으로 올바른 행위에 관한 아주 많은 지식을 축적했습니다. 따라서 교회는 그것에 관해 사람들에게 가르치고 지시할 사명을 갖고 있습니다.

◈ 여성 소공동체 ◈

◇전입교우 환영합니다.

이름	세례명	지역 구역 반	주 소
김경애	헬레나	2-3-3	봇들마을 311동
이인복	카타리나	4-3-3	백현마을 317동
장경은	유리엣다	5-4-2	백현마을 804동

-전입교우분들은 신부님과 전입면담을 하시기 바랍니다. 면담은 매 미사 후 1층 집무실에서 합니다.

◇제물봉헌 및 청소구역

제물 봉헌	3월 3일	3월 10일
	5지역	5지역
청소 구역	3월 8일	
	1지역 1,3구역(판교원11,13단지)	

◈ 남성 소공동체 ◈

◇남성소공동체 월례회의

일시: 3월 3일(주일) 10시 장소: 제2회합실

◇형제회 모임 일정

구역	일시	장소
1지역 1구역 (판교원11)	3월 22일(금) 20시	본당 회합실
1지역 2구역 (판교원12)	3월 21일(목) 20시	멀티미디어실
1지역 3구역 (판교원13)	3월 3일(일) 10시 10분	본당 카페
2지역 1구역 (봇들1)	3월 21일(목) 19시 30분	입주자대표 회의실
2지역 2구역 (봇들2)	3월 18일(월) 20시	커뮤니티센터
2지역 3구역 (봇들3)	3월 17일(일) 12시 40분	만석부동산
2지역 6구역 (봇들6)	3월 9일(토) 20시	610동 804호
3지역 1구역 (봇들7)	3월 15일(금) 20시	동대표회의실
3지역 2구역 (봇들8)	3월 12일(화) 20시	커뮤니티센터
3지역 3구역 (봇들9)	3월 11일(월) 20시	서예교실
3지역 4구역 (호반써밋)	3월 10일(일) 10시 30분	다목적실
4지역 1구역 (백현1)	3월 20일(수) 20시	커뮤니티센터
4지역 2구역 (백현2)	3월 13일(수) 20시	관리실
4지역 3구역 (백현3)	3월 9일(토) 19시 30분	318동 207호
5지역 1~3구역 (백현5,6,7)	3월 18일(월) 20시	509동 201호
5지역 4구역 (백현8)	3월 16일(토) 19시 30분	커뮤니티센터
5지역 5구역 (백현9)	3월 11일(월) 20시	단지내 주민카페
6지역 (원9,10,주택)	3월 14일(목) 19시 30분	인근 식당

◈ 제분과위원회 ◈

◇선교분과 월례회의

일시: 3월 3일(주일) 10시 장소: 제1회합실

◇사회복지분과 월례회의

일시: 3월 10일(주일) 10시 장소: 제1회합실

◇사회복지시설 봉사

장소: 광주 프란치스꼬의 집

일정: 3월 9일(토) 9~12시(8시30분 성당출발)

내용: 시설 청소 및 지원

대상: 본당신자 및 중고등학생

문의: 사회복지분과장 010-9128-0545

◈ 평단협위원회 ◈

◇연령회 월례회의

일시: 3월 10일(주일) 9시 미사 후

장소: 프란치스코홀

◇소년 레지오 설립 및 단원모집

사도들의 모후 꾸리아에서 다윗의 탑(소년) 레지오팀을 설립하게 되었습니다. 본당내 많은 어린이들이 함께 할 수 있도록 관심과 기도 부탁드립니다.

1.설 립 일 : 2019년 2월 17일(주일)

2.회합시간 : 5시30분(주일 4시 어린이 미사 후)

3.대 상 : 초등학교 4학년~중학교 1학년 (첫영성체 받은 어린이)

4.문 의 : 010-5600-0341

◈ 셔틀버스 운행 시간표 ◈

1호차

정 류 장	9시 미사	11시 미사
성당 출발		10시 15분
SK허브(노인복지관)	8시 25분	10시 25분
백현동 주민센터 건너편	8시 27분	10시 27분
백현4단지 후문 건너편	8시 29분	10시 29분
백현3단지 정류장	8시 31분	10시 31분
알파리움(104동 앞)	8시 35분	10시 35분
성당 도착	8시 42분	10시 42분

2호차

정 류 장	9시 미사	11시 미사
성당 출발		10시 15분
원마을 9단지 정류장	8시 17분	10시 17분
보평고 정류장	8시 25분	10시 25분
봇들9단지 정류장	8시 28분	10시 28분
벌말육교 정류장	8시 31분	10시 31분
봇들1단지 정류장	8시 34분	10시 34분
성당 도착	8시 39분	10시 39분

✤기도 부탁드립니다.

성명	세례명	지향내용	구역	성명	세례명	지향내용	구역
김영민	스테파노	사제성소	2-6-3	이상필	보니파시오	사제성소	2-4-1
이애나	미카엘라	수도성소	5-4-4	이애령	가브리엘라	수도성소	5-4-4
강옥용	요안나	쾌유	3-1-2	김광일	요셉	쾌유	2-3-3
김남숙	골롬바	쾌유	2-2-2	김성자	마리아	쾌유	5-3-1
김영진		쾌유	기타	김희연	라파엘라	쾌유	1-1-3
박봉선	하롤드	쾌유	4-4-2	박선미	베로니카	쾌유	2-5-2
박옥서	수산나	쾌유	2-4-2	심재호	요셉	쾌유	4-3-3
이광규	토마스모어	쾌유	5-1-1	이금자	루시아	쾌유	2-6-3
이종욱	미카엘	쾌유	1-1-1	이종화	베드로	쾌유	1-1-2
이창희	마리아	쾌유	6-1-4	지순례	스텔라	쾌유	기타
최민원	안젤라	쾌유	2-4-1	최영자	베로니카	쾌유	2-6-3
황정환	로베르또	쾌유	5-2-1				

✤제 단체장 연락처

단체명	연락처	단체명	연락처
가정분과	010-7298-1003	전례분과	010-6296-1306
교육분과	010-4522-6047	제대회	010-9073-3650
레지오마리애	남)010-9128-0545	중고등부 교사회	010-5561-4074
	여)010-7282-2136	지속적인 성체조배회	010-7577-4142
문화홍보분과	010-3356-7539	청년레지오	010-3910-2968
사회복지분과	010-9128-0545	청년성가대	010-5872-4891
선교분과	010-9090-7696	청년전례부	010-5033-3740
성모회	010-2736-4574	청년회	010-8696-2281
성물회	010-6338-9874	초등부 교사회	010-8930-4874
성소분과	010-3994-0572	헌화회	010-3568-3277
성인복사단	010-7272-0742	혼인봉사회	010-5289-6700
성인성가대	010-9088-7037	카페봉사회	010-2604-5427
연령회	010-8708-5312	M.E(메리지 엔카운터)	010-5227-5812 010-3769-7194
울뜨레야	010-5600-0341	가톨릭성서모임	010-2336-8015

✤교우와 거래합시다.

봄 안 경

www.bomsunglass.com
(온라인쇼핑몰)
분당구 서현동 251-1 야베스벨리 1층
(이매촌 한신@ 건너편 아웃백1층)
031-781-6006
김성용 요한, 이용아 마리아

형주한의원

교통사고.다이어트.디스크.통증
불면.소화불량.감기.비염
공휴일 야간진료
판교역2번출구 롯데마트 2층
원장 **이형주 그레고리오**
031-707-9333

김진걸 치과

치의학박사 김진걸(미카엘)
미국치주과전문의 김영수(프란치스코)
외국인자문의사 크리스틴 리(클라라)
치주, 임플란트, 심미치료, 교정
판교역 1번출구 럭스타워 7층
031-711-5406
www.JGdentalcare.com

READ101®

동판교점
Level Test 결과에 따라
Level에 맞는 영어책 읽고
1:1 Discussion (디스커션)
1:1 Writing (라이팅)
송현초사거리 에메트타운 5층 **031-7054-101**
원장 최정은(크리스티나)

전숙연 실용음악

http://jsymusic.com
031-8016-2908
원장 전숙연마리아
재즈피아노·기타·드럼·보컬·색소폰
클래식피아노·관현악·작곡·연습실대여
유.초중.고등.성인부/취미반/입시반전문연주자과정
서판교점: 운중동 946 골드클래스 8층
동판교점: 삼평동 709 메가스페이스 5층

듀엣결혼

교우우대,맞춤성혼
원장 임성은 아델라
010-8921-5786
02-501-1373
강남구 역삼동
역삼하이츠빌딩 1213호

판교 골드부동산

031)8017-7722
백현마을2단지나상가**(동물병원옆)**
판교전지역, **성실·책임**중개
[영어중개가능]
우정란(안나) 안태경(율리안나)

임기현 소아 청소년과

야탑동 361-5 (대덕프라자 3F)
야탑동 동사무소 뒤
031-702-0033
소아과 전문의 **임기현 마태오**

레고®에듀케이션 공식인증러닝센터
레고/로봇/코딩

무료체험 신청 ■ 코딩교육상담
김미숙 마리아
☎ 031) 701-2017
www.cicedu.co.kr
서현동 89번지 서현파크플라자 3층

알레르기 방지, 아토피 비염에 효과적
이불·혼수

알레르망 Allerman
서판교점
이안숙 루시아
판교도서관 부근 하나은행 옆 (운중로 237)
031-702-8811

프리미엄 치과

성장교정 / 성인교정, 레이저치료,
임프란트 (오스템 / 독일), CT
- 오영수 대건 안드레아 -
교정전문의, 의학박사 (임프란트)
☎ 8016-2888~9
봇들사거리 (스타벅스 옆건물 3층)

커튼·블라인드 카페트 인테리어 전시장

엘리시아 C&D
031-716-6888 /
010-9077-9580
분당구 판교동 599-6번지

HANS 서판교점

CAFE PATISSERIE
Love the moment

<케익전문점, 카페>
운중로267번길 4-8
(한림@9단지 / 한살림 옆)
L사이즈이상 배송가능
단체예약가능
김경희 크리스티나
T. 031-8016-1990

판교성모이비인후과

(구, 수내성모이비인후과)
귀·코·목·알레르기
판교역2번출구 월드스퀘어,
롯데마트 2층
원장 **이화성 요한**
031-712-3317

GRIMMARTSTUDIO

contemporary artstudio for kids
국내 최초 어린이를 위한 현대미술 교육기관
세상에서 제일 재미있는 미술수업에 초대합니다!
표현 미술 / 창의 중심 / 작가 탐색 / 융합 미술 / 발상 표현
판교역로114번길20 3F(정림플러스 건물) ☎ 031-705-5001

광개토 부동산

❖아파트, 상가, 주택, 오피스텔❖
구정호(임마누엘)♥김선희(세꾼다)
꿈마을 라이프 상가 ☎ 384-0999

♣임광 부동산

★평촌 아파트 상가 매매 · 전/월세 전문★
♣성영숙(마르타)
샘마을임광상가 ☎ 458-8800

성모한의원

교통사고, 비만, 성장 체질침
뇌혈관장애, 불면, 갱년기 클리닉
안양 호계시장 농협 옆건물
원장 조성재(바오로)
☎ 031-453-0234

척추·관절 윌스기념병원(안양)

복지부 지정, 간호·간병통합서비스 병원
전문 간호인력 24시간 간호[건강보험적용]
병원장 이동찬, 원장 박상근(요한보스코)
호계사거리 ☎ 1577-8382

보/람/카/센/터

자동차 정비일체·검사대행·타이어·밧데리
평촌공고 정문 앞
☎ 459-3543 / 010-3468-1912
이남형(빈첸시오) / 김효님(세실리아)

손해보험/ 생명보험 컨설팅

☎ 010-3342-2232 김태훈(다니엘)

지에이코리아

관양동 시민대로 260 안양금융센터(AFC) 13층
자동차, 운전자, 상해/ 질병 실손, 암, 종신, 연금, 집/ 공장 화재, 태아, 어린이, 치매, 간병, 치아, 신상품 강아지보험 등등
각사 비교와 상담 환영!

인덕원 탑 부동산

(아파트, 토지, 상가, 공장)
인덕원 대림아파트 앞 / 인덕원대우A 초입
031) 425-2002, 010-3429-6750
김명선 (모니카), 임재홍 (플라톤)

한 신 부 동 산

꿈마을 금호상가 건너편 (횡단보도앞)
아파트 상가 오피스텔 다가구주택 전문
김 수 경 (마리아)
☎ 031) 383-4444 / 010-8342-6663

하늘봄 한의원

매일 야간진료(평일 9시까지)
교통사고 · 비만 · 성장 · 통증 클리닉
☎ 031-422-0072
(의왕롯데마트 사거리) 신한은행, 아발론학원 2층

중고자동차 판매법인 (주)서안모터스

중고차 매매

모든 중고차 팔고 사고 폐차까지
좋은 만남과 유쾌한 나눔이 있습니다
김홍권 마티아 010-9274-4306

국제 공인 프리미엄 퍼스널 트레이닝 센터

움직임 S-FIT

뇌와 신체간의 운동학습을 통한 신체의 근본적 문제해결
신체통증 해결, 체형교정, 움직임결함해결, 아마추어 및 프로스포츠 선수 경기력 향상, 골프 컨디셔닝
NAVER 움직임 s-fit 검색
Tel 031-385-7007
평촌역 이마트 맞은편 한양월드빌 208호
대표 박상훈(사도요한)

굴다리 솜틀집

각종 솜 틉니다. 각종 솜 판매
이불. 요. 방석 만들어 드립니다. 혼수전문
전화주문 : 02-502-5425
▶최신형 기계로 사용함◀
과천 6단지 굴다리 옆. 409동 앞
최기만(루까) · 안재익(요셉피나) · 안재업(세레나)

평촌성당

APOSTLES' Pyoungchon Catholic Church

월 간 일 정

병자축복	일시 : 3월 16일(토) 10시 미사/ 대성전	수원교구 여성 제 195차 꾸르실료	일시 : 3월 7일(목) ~ 3월 10일(주일) 참가자 : 이선옥 마리아 많은 기도 부탁 드립니다
아치에스행사	일시 : 3월 20일(수) 9시 30분/ 대성전 3월 24일(주일) 교중미사 후/ 대성전		

모 집

청년 성가대	다가오는 부활절 준비를 앞두고 하느님을 찬양하는 기쁨을 나눌 반주자 및 단원을 모집합니다. 대상 : 세례를 받은 청년 및 예비 신자 모집부분 : 반주자 – 키보드, 기타, 타악기(드럼, 까온, 젬베) 단원 – 소프라노, 알토, 테너, 베이스 연습시간 : 주일 14시 ~ , 수요일 20시 ~ 문의 : 단장 이세원 데레사 010-6234-3840	클라비스 성가대	남성 단원 모집합니다. 남성 테너, 베이스 분야 활동하실 분 모십니다. 연습 : 매주 수요일 14시 30분 / 소성전 단장 : 강 크레센시아 010-3791-6236
사회복지 분과	분과위원, 재능기부 활동회원, 후원회원 모집합니다. 도움이 필요한 불우이웃, 그룹홈 등 사회복지시설, 단체를 추천해 주시기 바랍니다. 접수 : 사회복지 후원 창구 / 1층 로비 문의 : 황 바오로 010-8822-7282 유 T-아퀴나스 010-8722-9311	빠체 성가대	성가로 하느님을 찬미, 찬양하는 단원을 모집합니다. 연습 : 매주 목요일 20시 ~ 소성전 단장 : 안 가브리엘 010-5392-7817
연령회	상장례 남녀 봉사자, 어르신 복사단, 연령회원을 모집합니다. 문의 : 회장 이 요셉 010-2773-1062 / 월례회의 : 매달 셋째주 토요일 10시 미사 후		

봉헌금

교무금	10,045,000원	연중 제7주일	9,001,970원
감사헌금	이 그레고리오 10만원/ 김 아녜스 5만원/ 이 루시아 8만원/ 서 다니엘 10만원/ 박 에밀리아 5만원/ 박 요한 10만원/ 조 바오로 15만원/ 천 리드비나 10만원/ 윤 프란치스코 1만원(2월 20일~ 2월 26일까지 봉헌금입니다)		

♡♡ 쾌유기도 부탁드립니다! ♡♡

김선순(엘리사벳) 박종언(바오로) 이순금(소피아) 오정희(모니카) 유경근(젬마) 정옥선(루시아) 현상국(요왕) 송순선 박영배(베드로) 서정강(안젤라) 나영식(마태오) 최경분(벨라뎃다) 이창예(율리아) 김칠성(안드레아) 박경혜(모니카) 서영수(사도요한) 유근옥(체칠리아) 장순녀(레아) 윤청진(아가다) 전선혜(보나) 이성희(사라) 임한성(이사악) 송준구(레오) 윤정순(카타리나) 송봉자(레지나) 김선용(요한) 남성하(소피아) 임순(소화데레사)

미사 시간	입당 성가	봉헌 성가	성체 성가	파견 성가
새벽, 저녁	240	340, 219, 18(특별)	504, 506	280
9시, 교중	21	215, 217, 18(특별)	166, 168, 175	280

화답송

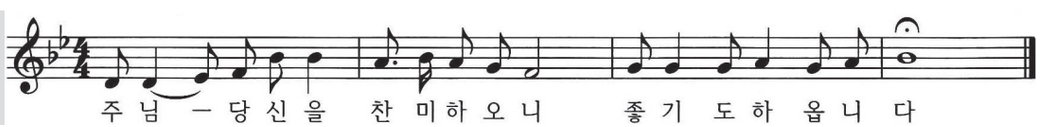

천주교를 알고자 하시는 분은 본당신부님, 수녀님 또는 사무실에 문의하십시오.

◀ 본당으로 전입하신 교우 분을 진심으로 환영합니다 ▶

성 명	세례명	주 소	지역 / 구역 / 반
김상철	라파엘	꿈 한신 710동	6지역 3구역 2반
김채영	나타리아	꿈 우성 204동	7지역 1구역 4반
임순덕	베로니카	귀인 현대홈타운 202동	4지역 5구역 2반
황율민	라파엘	향촌 현대 101동	3지역 4구역 1반
최필성	루치오	샘 한양 120동	2지역 3구역 4반
이태희	토마스아퀴나스	샘 우방 505동	1지역 4구역 1반

◀ 본당에서 전출 하신 교우 분들 행복하십시오 ▶

성 명	세례명	구역/ 반	가시는 곳
진용운	도미니코	샘 쌍용 202동	수원교구 철산성당
장회진	안젤라	귀인동 929-5	수원교구 비산동성당
신광석	요한	향촌 현대 203동	인천교구 한국순교성인성당

◀ 평촌성당 자율방범대 봉사자 ▶

3월 4일(월)	3월 5일(화)	3월 6일(수)	3월 7일(목)	3월 8일(금)
평화의 모후 Pr.	청년회	은총의 모후 Pr.	오묘한 매괴 Pr.	12사도 3지역
김현준(F.하비에르)	이형기(요셉)	한장희(토마)	박종태(미카엘)	권오광(안셀모)

◀ 사목회 및 평단협 월례회의 및 행사일정 ▶

단 체 명		일 시	장 소	비 고
상임위	사목평의회	3월 28일(목) 저녁미사 후	2층 교리실	월례회의
소공동체	봉사자 미사	3월 5일(화) 10시	대성전	월례회의
	12사도 형제회	3월 3일(주일) 교중미사 후	2층 교리실	월례회의
전례위	위원회	3월 17일(주일) 교중미사 후	2층 교리실	월례회의
평신도 사도직 단체 협의회	연령회	3월 16일(토) 10시 미사 후	2층 교리실	월례회의
	울뜨레야	3월 10일(주일) 18시 30분	지하교리실	월례회의 및 환영식
	빈첸시오	상 시	어렵고 가난한 이웃에 봉사할분 모집 김 프란치스코 010-5226-1530	

◀ 전례와 봉사 ▶

날짜	시간	성작 · 기도	성 당 청 소	
3월 3일(주일)	11시 교중미사	1지역 2구역	3월 5일(화)	3지역 5, 6, 4지역 1
3월 10일(주일)	11시 교중미사	1지역 3구역	3월 12일(화)	4지역 2, 3, 4
3월 17일(주일)	11시 교중미사	1지역 4구역	3월 19일(화)	4지역 5, 6, 5지역 1
3월 24일(주일)	11시 교중미사	1지역 5구역	3월 26일(화)	5지역 2, 3, 4

JJM 정진미 영어 수학 학원
최고의 강사진과 학생들이
최선을 다하는 학원
★중등 수학 : 내신 강화 / 중등 영어 : 내신 · 문법 강화
★고등 수학 / 영어 : 수시 및 수능 대비
원장: 정진미 율리아나 T.382-6789

Topwith 탑위드학원
중 . 고등 단과 전문학원
(국, 영, 수, 사, 과, 논술)
소수정예로 완벽한 내신관리와 수능대비
031)384-5945 이경숙(율리아나)

수(秀) 스킨케어
지친 내피부에 휴식을 주자
피부관리/ 등관리/ 복부관리/ 하체관리/ 전신관리
반도보라 아파트 1단지 상가 204호
☎ 031) 476-7080, 010-8702-2466
최수미(루시아)

충만치킨 평촌점
충만 후라이드, 스노우어니언, 간장티꾸닭(특허),
사이드 메뉴, 충만치킨 신메뉴
충만치킨 모든 메뉴 포장 / 배달 가능
이철주(베드로), 송서경(글라라)
평촌 먹을거리촌 귀인중학교 후문(031-387-7137)

백종원의 원조 쌈밥집
✲ 20여가지 쌈, 대패, 차돌, 생삼겹살 전문
평촌 학원가 귀인소방서쪽 평촌동 917-6
031)384-3825, 010-4628-3825
정현실(엘리사벳)

여보, 퇴근길에 반찬 좀 사와♡
즉석반찬 전문점 장독대 평촌귀인PM점
평일 · 토 9:00 ~ 22:00
일요일 10:00 ~ 20:00
즉석반찬/국 · 찌개/홈푸드
도시락 단체주문 환영
박다이 글라라 | 학원가 사거리 (레드반 옆 건물) 031-384-5289

초·중·고 영수 단과
100년대계 학림학원
누군가의 교사가 된다는 것은
누군가의 좋은 친구가 되어주는 것과 같습니다.
평촌 ☎ 031-381-1005 김홍란(아뽈로니아)

ENA융합영어
초중고영어전문학원
☞ 최신출제경향 BIG DATA분석
(학생부내신 · 수능심화 · 논구술 · 면접)
◆TOEFL 평균115 · TOEFL만점자배출 · TEPS전원1급
◆외고Essay만점자다수 · 수능10년 연속 거의 전원1등급
(031)476-1218
NAVER ENA융합영어 검색

마린보이 동태·해물찜 코다리1번가
동태탕, 해물찜, 코다리조림, 추어탕, 가마솥밥
kbs 생생정보통, obs 오! 이맛이야 방영
최종대(대건안드레아), 조정옥(세라피나)
평촌 먹거리촌(2문) 새마을금고앞 ☎031-387-7892

Queens Henna
퀸.즈.헤.나
천연 100% "퀸즈헤나" 염색으로
내 머리에 에너지를 듬뿍!!
031-426-8997 / 010-2390-4799
원장 박 선 아
안양시 동안구 평촌동 138-6번지 302호(서울 안과 옆건물 콩카페 3층)

자연산 활어회 전문 해남횟집
경기도 안양시 평촌동 934-1
안양 농수산물 도매시장 활어회 센타 2층 2호
✲단체연회석 100석 보유✲
TEL : 031) 424-7755 / H.P : 010-9260-6451
배 연 심(마르타)

Ask, the Key 에스키어학원
2018년 글로벌 청소년 영어국회포럼
중등 "대상" ★ 초등 "최우수상" 수상
[영문법 · 영단어 인증제 / 수능 · 텝스영어]
영재고 · 과고 · 자사고 준비 내신 영어전문
이혜은(유스티나) ☎ 383-0502

3월 3일 연중 제8주일

가정에 말씀 심기

1. 시작 성가 : 가톨릭성가 421장　　2. 저녁기도　　3. 말씀 나눔 : 루카 6,39~45 읽습니다.

거리에서 레모네이드를 팔아 암 연구기금을 모아온 소아암 환자 알렉산드라 스콧(8). '앨릭스'라 불린 이 소녀가 죽기 전까지 모은 돈은 75만 달러(약 8억7000여 만원). 앨릭스의 부모는 이 돈을 생전에 딸이 치료받았던 필라델피아 아동병원에 소아암 퇴치 기금으로 기부했다. 앨릭스의 병명은 소아암의 일종인 신경아세포종양. 이 후 수년간 여섯 번의 종양 절제 수술과 셀 수 없이 잦은 화학 치료를 견뎌내며 자신처럼 고통 받는 아이들을 낫게 해주겠다는 꿈이 있었고 그 꿈은 이루어졌다.

소녀는 자신의 동네에 레모네이드 판매대를 설치한 뒤 한잔에 50센트씩 받고 레모네이드를 팔았다. 첫 해에 2000달러, 언론을 통해 사연이 알려지면서 '앨릭스의 레모네이드 판매대' 캠페인은 필라델피아 재단에 위탁돼 미국의 50개 주에는 물론 프랑스와 캐나다에서도 모금 활동이 전개됐다. 사람들은 이 가냘픈 천사가 태우는 마지막 불꽃을 외면하지 않았다. 판매를 돕겠다는 자원봉사자들도 늘어났다. 볼보 등 기업들도 '100만달러 모으기'에 동참했다. 그러나 안타깝게도 소녀의 꿈만큼 소녀의 몸은 오래 버티지 못했다. 앨릭스의 병세는 급격히 악화 됬고, 8년을 병마와 싸운 소녀에게 그나마 다행스러웠던 건 숨을 거둘 때 큰 고통을 느끼지 못했다는 것이었다.

이 아이가 종교를 가지지 않았다고 하여 누가 죄인이라 부를 수 있을까, 빛 안에는 어둠이 있을 수 없다. 죄인인 여자가 예수님께 사랑을 표현한 것은 예수님께 대한 사랑만을 의미하지는 않는다. 사랑은 하나이기 때문이다. 예수님을 사랑하면서 이웃을 사랑하지 않을 수 없고 이웃을 사랑하면서 예수님을 사랑하지 않을 수 없다. 사랑도 하나이고 마음도 하나이다. 마음이 사랑으로 차 있다면 죄가 있을 수 없고, 마음이 빛이라면 어둠이 있을 수 없는 것이다.

4. 묵주기도 5단 바치기　　5. 마침성가 : 가톨릭성가 280장

회의·모임	제단체위원회	매월 네 번째 금요일 저녁미사 후	성체조배회	매월 첫 토요일 신심 미사 후
	연 령 회	매월 첫째 주일 교중미사 후	성 모 회	매월 첫 토요일 신심 미사 후
	자 모 회	매월 첫째 주일	소공동체	매월 두 번째 화요일 저녁미사 후
	요아킴회	매월 네 번째 주일 교중 미사 후	복사단 자모	매월 첫 번째 수요일 저녁 8시
	사회복지분과	매월 네 번째 주일 오후 2시	상아탑꾸리아	매월 세 번째 주일 교중미사 후
	성 가 대	매주 목요일 오후7시30분	울 뜨 레 야	매월 세 번째 화요일 저녁미사 후

금주간 봉헌금 내역					
주일헌금	특별헌금	교무금	성소후원금	감사헌금	조배실헌금
3,261,000	1,194,000	4,165,000	130,000	450,000	52,000
100주년 기념 기금					
105,000					

교 무 금 : 강봉례, 구본태, 권영분, 김관태, 김남수, 김미정, 김상균, 김유천, 김정옥, 김형욱, 김홍식, 문부철, 박경원, 박애원, 박옥순, 백인득, 백태현, 변혜자, 서동권, 서언년, 서옥진, 손주만, 엄윤희, 유영자, 유정환, 윤송자, 이계인, 이미영, 이미자, 이병호, 이상분, 이승규, 이영환, 이원재, 이은영, 이인경, 이정숙, 이한길, 이한진, 이헌경, 이현우, 임승빈, 장기만, 장영순, 정동균, 정복식, 조규옥, 조복환, 조성희, 한상오, 홍세아, 홍승석

성소후원금 : 이한길, 주향자

감 사 헌 금 : 김관태, 김순덕, 최영대

건 축 헌 금 : 김남수, 변혜자, 서동권, 윤송자, 이미자, 이종석

▣ 이번 주 특별헌금 : 사제양성후원금 ▣다음 주 특별헌금 : 교구 내 신축성당 보조

교무금 자동이체 〔평택신협 131-001-186736 또는 031-654-2702 예금주-평택성당〕

안 내

주 일 미 사	19:00(토요 저녁), 06:30(주일 새벽) 10:30(교 중), 16:00(청소년)	**고해성사**	매 미사 30분전
		환자영성체	매월 첫 금요일
평 일 미 사	월 06:30 화, 금 19:00 수, 목, 토 10:00 매월 첫 금요일 19:00 미사 후 성체현시와 성체강복 매월 첫 토요일 10:00 성모신심미사	**유아세례**	분기별로 있습니다.
		집, 차량축복	반장님께 신청하세요.
		혼인성사	3개월 전 사무실에 신청

청소 담당 구역 : 3월 5일(화) 신평3구 3월 12일(화) 신평4구

주 임 신 부 : 한기석 마카리오	**전 교 수 녀** : 조수남 아녜스 이은숙 호스티아
보 좌 신 부 :	
총 회 장 : 이철순 테오필로	**유 치 원 수 녀** : 한영미 글로리아
연 령 회 회 장 : 이승정 고스마 010-5215-9969	**유 치 원** : 031)654-2703

본당 사무실 : 031)654-2702 FAX 031)654-2708

포일성당

16031 의왕시 정우2길 8
☎ (031)425-1004 FAX(031)424-4557
e-mail : poil@casuwon.or.kr

주임신부 : 민영기 (요 셉)
협력사제: 류춘호 (빈첸시오)
총 회 장 : 정원돈 (안토니오)
수 녀 원 : 이관순 (마리아) 수녀
연령회장 : 황 인 학 (마카리오)
H · P 010-6345-1039

2019년 3월 03일 제0109호

【 2019년 본당 복음화 실천방향 】

교구장님 사목표어	"소통과 참여로 쇄신하는 수원교구!" "신앙의 기쁨! 젊은이와 함께!"

"전신자 재교육 신앙학교를 통하여 참 신앙 이룩하자"

2019년도 박용수 선교사의 신앙학교 2단계가 접수 중입니다. - 교육분과장 강병수(라파엘라) ☎ 010-8730-5074

복음의 기쁨(교황님의 권고 - 매주 강론때 묵상합니다)

1. 복음의 기쁨은 예수님을 만나는 모든 이의 마음과 삶을 가득 채워 줍니다. 예수님께서 주시는 구원을 받아들이는 사람들은 죄와 슬픔, 내적 공허와 외로움에서 벗어나게 됩니다. 예수그리스도와 함께 있는 기쁨이 끊임없이 새로 생겨납니다. 이 권고를 통하여 저는 그리스도인들이 이 기쁨으로 두드러진 새로운 복음화 단계로 들어서도록 격려하면서, 앞으로 여러 해 동안 교회가 걸어갈 새 길을 제시하고자 합니다.

Ⅰ. 늘 새로운 기쁨, 함께 나누는 기쁨

2. 오늘날 세상의 가장 큰 위험은 온갖 극심한 소비주의와 더불어 개인주의적 불행입니다. 이는 안이하고 탐욕스러운 마음과 피상적인 쾌락에 대한 집착과 고립된 정신에서 생겨나고 있습니다. 내적 생활이 자기 자신의 이해와 관심에만 갇혀 있을 때, 더 이상 다른 이들을 위한 자리가 없어 가난한 이들이 들어오지 못합니다. 하느님의 목소리를 더 이상 들을 수 없고 그분 사랑의 고요한 기쁨을 느끼지 못하며 선행을 하고자 하는 열정도 식어버립니다. 이는 신앙인들에게도 매우 현실적인 위험입니다. 많은 이가 이러한 위험에 빠져 삶을 잃어버리고 불만과 분노에 가득 찬 사람으로 바뀌어 가고 있습니다. 이는 품위 있고 충만한 삶을 위한 선택이 아니고, 우리에게 바라시는 하느님의 뜻도 아니며, 부활하신 그리스도의 마음에서 솟아오르는 성령 안에서 사는 삶도 아닙니다.

신 앙 학 교	1차	02/27	참석인원 /낮 -66명중 50명 / 밤 -57명중 29명
	2차	03/27	♦ 3월 주제 : 가상 7언과 산상수훈 (예수님의 십자가 위의 마지막 말씀 : 참된 행복의 길)
	- 낮반 오후 1시 30분부터~/ 밤반 오후 7시부터~(개근상 있습니다) **회비 : 1회당 6,000원(신청서와 함께 납부 - 봉사자 및 사무실)**		

지하실 공사 위한 폐휴지모으기운동	교리실 환경 개선을 위하여 폐휴지를 모읍니다. 저희 본당 지하실은 여름 겨울 지내기가 몹시 힘이 듭니다. 폐휴지를 모아 주시면 이익금으로 지하실 공사를 할 예정입니다. (관리 - 평단협회장 및 관리위원)

제 8 장 그릇된 평가를 통해 왜곡되는 삶 –영적독서

더러운 붓으로 벽을 칠하면 벽은 더러워진다

뒤뜰에 있는 오래 된 창고의 벽을 칠할 때를 떠올려 보라. 당신의 붓이 벽면의 더러운 지점을 칠하면 그 붓은 더러워 질 것이다. 그 붓으로 계속해서 칠을 하면, 지저분한 얼룩이 한 곳에서 다른 곳으로 퍼져나갈 것이다. 결국 그렇게 더렵혀진 붓이 나머지 벽까지 더럽힌다.

당신의 평가가 불쾌한 경험에만 열중할 때 이와같은 똑같이 발생한다. 당신은 당신에게 생긴 한 가지 나쁜 일의 '지저분한 얼룩'으로 삶 전체를 칠하고 있는 것은 아닌가. 당신은 단 하나의 지저분한 붓으로 당신의 과거와 미래 전체를 칠하고 있는 것인지도 모른다. 붓은 여러개가 있는데도 말이다.

운이 나쁜 한 여학생이 있었다. 두 개의 다른 과목 수업시간에 선생님들께서 그녀가 모르는 문제를 연속으로 질문하셨다. 그녀는 "선생님들은 항상 나만 시켜!"라고 불평을 늘어놓았다. 실제로 이후에는 선생님들이 그 학생에게 어려운 문제를 질문하지 않았다. 하지만 그 학생은 이후에도 모든 선생님을 똑 같은 붓으로 칠하기 시작했다.

당신 삶의 영역이 답답하고 힘들게 느껴지는 것은 단 몇 개의 고통스러운 일을 겪어서 평판이 더럽혀졌기 때문이라고 생각하기 때문이다. 그런 더렵혀진 평판에 뒤따르는 모멸감은 그 뒤에 일어나는 나 자신에 대한 평가를 전염시킨다. 이렇게 되면 당신은 삶을 오직 힘들고, 재미없는 것으로만 여길 수 있다. 학업 성적이 좋지 않은 한 남학생이 있었다. 그는 부모님이 자신을 질책할까 봐 두려웠다. 그 학생은 한번의 학업 성장이 한바탕 치르고 지나가는 한번의 실패라고 평가하지 않았다. 그는 그 시험성적을 '영원한 패배자'로 연결했다. 그는 너무 낙심해서 자살을 시도했다.

갓 결혼한 젊은 여성이 남편과 처음으로 크게 싸웠다. 그녀는 어머니에게로 달려가서, 결혼이 파탄 직전이라며 통곡했다.

사목회의 에서는 매주일 어르신을 위한 식사를 준비하기로 하였습니다. 만남의 방에서 뷔페식으로 마련됩니다. 혹시 상차림 봉헌을 원하시는 분은 사무실로 신청해 주시기 바랍니다. – 사목회장

봉헌 –감사합니다. 김종선카타리나 일십만원

예수님 부활 상 3300만원 (부활상봉헌–1구좌 33만원, 총100구좌) ◉14처 봉헌 감사합니다. 14처 봉헌은 교우님들의 많은 기도와 성원으로 마감되었습니다. 기도해 주신 교우님들께 진심으로 감사드립니다. 부활상도 100구좌 중 57구좌는 봉헌되었습니다. 이제 43구좌가 남아있습니다.	2/24 예물봉헌 감사합니다 심재운 요셉 진현숙 마리아	

◉ 부활상 100구좌 / 성이경요안나(10구좌), 강춘옥소화데레사(30구좌), 김종훈라파엘(10구좌), 하민옥크리스티나(2구좌), 김영순마리안나(1구좌), 이정순엘리사벳(1구좌), 정미경젬마(2구좌), 김미경글라라 (1구좌), 합계 57구좌

전입 교우님 환영합니다.
(전입면담 수 금 오전 미사후)

성명(본명)	지역	오신성당
김민정(데레사)	자이마태오 6	수원 평촌

전출 교우님 안녕히 가십시오.

홍귀영(마리안나)	모락마르코 4	수원 과천
이성환(안토니오)	대림베드로 2	수원 황산

총 세대수 1,243세대 신자수 3,270명(2/23현재)

금주의 재정 현황 2월18일-2월24일

수	입	지	출
교무금	4,590,000	교육비	605,000
주일헌금	2,198,000	급여	1,600,000
감사헌금	600,000	보험료	1,037,690
시설헌금	11,920,000	관리비	463,910
미사예물	490,000		
성소후원금	10,000		
합 계	19,808,000	합 계	3,706,600

-감사헌금 : 김미숙(세레피나) 오십만원, 이판임(안나) 오만원, 오연숙(베로니카) 오만원

교리현황"청소년은 우리의 미래입니다."

초등부	학년	유치	1	2	3	4	5	6
	교적	24	24	27	26	18	23	32
	출석	겨 울 방 학						

	중등부			고등부		청년	합계
학년	1	2	3	1	2	20/39	
교적	15	21	26	17	20	(868)	273
출석	겨 울 방 학						

성령기도회 안내 : 매주 화요일 저녁미사 후

일시	주제	강사
3월 05일	말씀과 안수	주임신부님
3월 12일	말씀과 치유	하창식(바오로)
3월 19일	말씀과 예언	김경숙(마리데레사)
3월 26일	자체 기도회	권순희(마리아)

◉ 유아세례식 : 3월09일 오후5시 2층 소 성당
유아세례신청서를 미리 제출하시기 바랍니다.

◉ 2019년 첫 영성체 가정교리 접수 안내
접수기간 및 장소 : 2월3일 ~ 24일까지
첫모임 : 2.24(주일) 교중미사 후 2층 소성당
문의 : 대표교사 010-5023-4055(하스텔라)

주일학교 개학안내	2019년도 교리방향
	- 등록비 없는 주일학교 - 주임신부님의 교리

【 초등부 주일학교 】
시간 : 3월2일 (토) 오후4시 2층 성당
교리 : 미사 중 신부님의 교리(교리내용 - 재미있는 에니메이션성경)-미사후간식
- 차량운행 : 성당에서 3시 출발합니다.

【 중고등부 교리일시 】
일시 : 3월 3일(주일) 오후6시 1층 교리
(중고등부 교리지도자-청소년위원회 부위원장 : 윤용희(바오로)) - 미사후 간식

◉ 사순시기 공동 십자가의 길
- 3월8일(금)부터 매주 금요일 10시미사 후

◉ 환자영성체 : 3월7일(목) 오후3시

◉ 성시간 : 3월7일(목) 20:00 대성당

◉ 2019년 대건대학(어르신) 등록안내
- 개강일 3월6일(수) 미사 후 3층 대성당
- 오전 지혜과정 역사서/오후 학과목 수업
많이 접수하여 주시기 바랍니다.(당일접수)
연락처 : 총무 박율리안나 010-3844-3570

◉ 일반여정 개강
- 일반여정 : 3.4(월) 10시 1층 교리실
과목 : 시서와 지혜서(교재비별도20,000원)
성경공부에 교우님들의 많은 참여바랍니다.

◉ 교무금 납부 방법 안내
1. 교무금은 제달에 납부하도록 노력합니다.
2. 교무금은 1세대에 1통장을 원칙으로 합니다.
3. 미사참례 시 사무실에서 납부하거나, 아래 우리은행 계좌로 텔레뱅킹 또는 자동 이체 하실 수 있습니다. 반드시 납부자의 성명과 세례명을 기재하셔야 합니다. 동명이인이 있기 때문입니다.(우리 1005-700-9171240)
4. 전입오시거나 세례를 받으시고 처음 교무금을 납부하실 때는 사무실에서 합니다.

【 "교우와 거래합시다" 주보에 게제할 광고를 접수 받습니다 - 신청순】

바른몸 한의원

전/문/과/목

체형교정/ 비염 축농증 중이염/ 스포츠 손상
교통사고 후유증/ 비수술 디스크

의왕시 포일로 43 대림프라자 202호(국민은행 옆)
☎031-360-8575(바로치료), FAX 070-8250-7585
한의사 원장 국윤욱(스테파노)

Queens Henna

퀸. 즈. 헤. 나

천연100% "퀸즈헤나" 염색으로
내 머리에 에너지를 듬뿍!!
031-426-8997 / 010-2390-4799
원장 박선아(프란체스카)
안양시 동안구 평촌동 138-6 302호(서울안과 옆건물 콩카페 3층)

법무사 박상용 (법원공무원34년)

부동산등기(설정, 이전, 상속, 증여), 민사소액재판,
지급명령, 법인등기, 가압류/가처분, 경매, 기타
법원업무

사무실겸 자택 : 의왕시 내손로 13 포일자이 아파트
110동 1801호, ☎ 031-346-8584
박상용(베난시오) 010-3382-8509
강정미 (에밀리아나) 010-2226-8509

도배창고

벽지 · 장판

시공전문 / 할인매장
저렴하고 깔끔하게 책임 시공합니다.
의왕시 내손중앙로 72
425-3586/010-8784-3586
박종빈 시몬

UP DOWN 업앤다운

중고차매매상담

대표 정광민(바오로) 이유라(헬레나)
010-7933-7953

후불 장례서비스 개장

(이장, 납골 장지상담)

24시간 무료상담 회원가입 없이
장례가능 전국서비스 지원
☎ 010-2380-4331(내손동 거주)
장례관리사 서한석(스테파노)

CLUB MONACO

남성 캐쥬얼

평촌 롯데백화점 4층
☎ 031) 8086 - 9463
정현민(바오로) 매니저

수제 식빵 전문점

LEE`s BREAD

유기농 밀가루와 유기농 우유를 사용하고 있습니다.

- 오전 8시 30분 오픈
- 주일은 휴무입니다

내손동 포일자이 1단지 후문 (꿈나무 유치원 옆)

이 동열(베드로), 우은미(헬레나)

☎ 031)381-1921

– 저승은 어떤 곳인가?

저승은 옛날 그리스도가 오시기 이전, 구약시댜의 성자(聖者)들이 그리스도가 오실 때까지 기다리던 장소입니다. 그리스도는 저승, 즉 구약의 성자들이 당신을 기다리고 있는 그곳에 가시어 그들을 위로하셨습니다. 그들은 그리스도가 오시기 점에는 천국에 들어갈 수 없었는데, 그 이유는 원죄로 인해 천국으로 가는 다리가 끊어져 버렸기 때문입니다. 그래서 그리스도가 인류를 구원하시기 위해 오신 것입니다.

– 성경은 무엇인가?

성경은 하느님이 인간에게 보내주신 메시지, 혹은 하느님의 편지라고 할 수 있습니다. 성경의 사상과 내용은 하느님의 것이고, 성경의 원 저저도 하느님이시며, 성경을 쓴 사람은 하느님의 서기 혹은 비서 역할을 한 것입니다. 그래서 성경기자의 성격과 환경, 그 당시 풍속, 그의 지식상태, 문장력 등이 성경에도 그대로 나타나고 있습니다. 우리가 성경을 올바로 알아들으려면 성경기자의 성격과 지식상태, 생활환경 등을 알아야 합니다. – 가톨릭 교리문답 중에서

▣ 본당 환우 건강을 위하여 기도합시다.

기도 중에 기억해주세요!!

주공6<김옥화(안나)> / 주공6<김정희(세실리아)>

사창리<김수금(요셉)> / 사창리<한정순(베네딕다)>

사창리<김민분(로사)> / 송산리<김유순(마리아)>

신왕리<서성윤(토마스)> / 풍림<이인숙(골롬바)>

길성리<서춘화(마리아)> / 용소리<현재분(마리아)>

화성<김용희(모니카)> / 화성<유굉림(요한)>

우미린<양덕석(바오로)> / 일신<김숙진(마리아)>

※ 기도가 필요하신 분은 사무실로 연락바랍니다.

▣ 봉사자교육 식사순번 안내

일 자	구 역
3월	풍림 · 신영2 · 일신
4월	부활나눔잔치(유인물대체)

▣ 성당 주변마트 포인트 적립 안내

○ 포인트 적립으로 주위의 불우이웃을 도웁시다!!

- 경기마트 : 4120(2지구상가내)추가
- 발안 하나로마트 : 향남성당 또는 7979번
- 발안 제로마트 : 향남성당 또는 3000번
- 향남 아울렛마트 : 향남성당
- 현대그린마트 : 향남성당(향남소방서뒤)
- 향남마트 : 향남성당,3539512 (향남힐링스파 옆)

○ 후원계좌 : 입금시 봉헌인의 성명기재

<계좌번호 : 신협 131-017-547225>천주교향남성당

▣ 제대 꽃봉헌 안내

○ 제대꽃을 봉헌하실 분은 사무실에 신청바랍니다

▣ 각 단체별 회합 안내

단 체 명	일 시	장 소
본당 봉사자(구.반장)	3월3일(주일)	다목적관
요셉회	3월3일(주일)	용기
울뜨레아	3월10일(주일)	지혜
성령기도회	3월13일(수)	용기
ME	3월16일(토)	외부

▣ 전입교우 안내

※ 전입자분들은 교적을 정리 및 확인하여 주시고 집 · 상가 · 차 축복은사무실로 신청하여 주시기 바랍니다.

※ 전입 면담은 매주 첫주 주일 교중미사 후 있습니다.

▣ 2월 24일 주일미사 참례현황

신자수	15:00 어린이	19:30 일반	09:00 일반	11:00 교중	계(%)
1,722	-	88	161	238	487(28)

▣ 전례 및 청소구역

일 자	전례 및 대성당	1층 및 외부 화장실
3월3일	대방	한일
3월10일	백토리	신영1

※ 1층 청소는 분리수거함까지 청소바랍니다.

▣ 우리들의정성(2/18~2/24)고맙습니다!!

○ 십일조(교무금) : 2,785,000원
○ 주일헌금 : 1,200,100(1차) /962,150(2차)
○ 건축헌금 : 강내흥(5만원), 유영미(5만원)
○ 감사헌금 : 이광숙(10만원)

※ 감사헌금 봉헌시 교무금통장 꼭 지참하시기 바랍니다.

▣ 교구부채상환을 위한 봉헌실적

○ 교구부채(2019년 3월 현재) :----45,750만원
○ 주간 및 누계실적 :----------2,173만원
○ 부채잔액 :----------43.577만원

※ 계좌입금시 봉헌인의 성명이 기재되어야 합니다.

<계좌번호 : 신협 131-017-225108>천주교향남성당

▣ 전입오신 교우

	성명·세례명	구역·반
1	안치영 노렌죠	호반5 · 1반
2	김복태 라파엘	현대 · 2반

구역장 반장님들은 전입세대가 신부님과 면담할 수 있도록 인도해주시기 바랍니다.

▣ 전출가신 교우

	성명·세례명	구역	전출본당
1	고민지 사비나	휴먼3	호주/시드니
2	윤해연 헬레나	경남13	광주대교구/다시

▣ 소공동체 모임 소식

날짜	시간	모임	구역	장소
3.10(일)	15:30	자매	휴먼시아1(1반)	104-906

▣ 단체별 소식

단체	소식	장소	일정

◎ 미사봉헌

-미사봉헌 하실 분들은 늦어도 하루 전까지 직접 오셔서 신청하시기 바랍니다.

◎ 교리실 사용 안내

-교리실 사용 후에는 냉난방기 및 전등을 끄고 정리정돈 후 나가시기 바랍니다.

▣ 재정현황(2월18일~2월24일) (단위:원)

수입		지출	
미사예물	730,000	제전비	-203,500
교무금	5,605,000	전교비	60,000
주일헌금	2,612,310	봉사자교육비	60,000
감사헌금	240,000	청소년교육비	522,195
건축헌금	710,000	청소년행사지원비	916,170
기타헌금	850,000	성소개발비	50,000
성소후원금	27,000	후원금	20,948,000
기타수입	5,000,000	급여	1,530,000
		수도광열비	621,800
		차량유지비	800,000
		수수료수선비	312,400
		통신비	74,980
		비품비	380,000
		보험료	50,000
합계	15,774,310	합계	26,122,045

▣ 건축헌금(2월18일~2월24일) (단위:원)

성명·세례명	건축헌금	성명·세례명	건축헌금
이현그레고리오	100,000	김도원모데스토	30,000
맹미례엘리사벳	100,000	김근환요아킴	100,000
정재철	50,000	익명	120,000
이정우요한	100,000	권영식세바스티아노	60,000
정춘자아녜스	30,000	이태규라파엘	20,000

▣ 감사헌금(2월18일~2월24일) (단위:원)

성명·세례명	감사헌금	성명·세례명	감사헌금
장세진베로니카	100,000	유용자미카엘라	40,000
고영민리카르도	100,000		

【성 가】

입당	봉헌	성체	파견
421	219, 215	151, 160	280

색소폰
트럼펫
클라리넷
플루트
관악기교실
성인반 • 초중고반 • 5명그룹 • 8만원
취미 통한 평생친구 되도록
전공입시 위한 초일류 연주자 되도록
17명강사 대학출강 Orch수석
기타
드럼
라다음악학원
이상연(토마스)214-3532
바이올린
피아노

테마 공인중개사
화성시 송산그린시티 토지, 전원주택, 주말농장
고차원의 재테크를 원하십니까?
개미처럼 버는 건 한계가 있습니다.
빠르고 정확한 정보입수, 발빠르고 지혜로운
투자만이 성공의 지름길! 그 길을 위하여
고객님께 최선의 도움이 되어드리겠습니다!
길정필 임마누엘 T. 010-9080-5000

<셔틀버스 시간표>

▣ 흥덕 주노선

경유지	정류소	1호차(1회)	2호차(1회)	1호차(2회)	2호차(2회)	귀가
10단지	마트앞	09:28	09:38	09:53	10:03	11:45 11:50 12:05 12:10 (4회)
11단지	정문앞	09:29	09:39	09:54	10:04	
8,9단지	8단지정문	09:30	09:40	09:55	10:05	
6,7단지	6단지후문	09:31	09:41	09:56	10:06	
5단지농민마트	맞은편	09:32	09:42	09:57	10:07	
광교22,23단지	22단지정문	09:33	09:43	09:58	10:08	
광교21단지	정문	09:34	09:44	09:59	10:09	
광교20단지	정류장	09:36	09:46	10:01	10:11	
휴먼시아1	정문앞	09:37	09:47	10:02	10:12	
	후문정류장	09:38	09:48	10:03	10:13	
4단지	정류장	09:39	09:49	10:04	10:14	
3단지	정문앞	09:40	09:50	10:05	10:15	
이마트	맞은편	09:41	09:51	10:06	10:16	
성당도착		09:45	09:55	10:10	10:20	

▣ 영빌, 신동아 노선

경 유 지	정 류 소	1차	2차	3차	귀가
영빌·세종	영빌마트앞	09:30	09:50	10:10	1차 11:45 2차 12:05
신동아	버스정류장	09:35	09:55	10:15	
성당도착		09:40	10:00	10:20	

연세미소누리 치과

평일:AM10시~PM7시 토:AM10시~PM2시
야간진료:목요일PM8시까지
치아교정 임플란트 심미보철 소아치과 치아미백
흥덕이마트 대각선으로 건너편,
배스킨라빈스 건물 4층
원장 : 문제상(다미아노)
교우분 특별우대 T.215-2875

맞춤정장 살로토 수원

결혼예복(턱시도 겸용) 및 혼주복,
남,녀 일반정장/셔츠/코트 맞춤,
수제화, 연미복 맞춤
(신자 및 성당예식시 커플셔츠제작)
TEL: 070-8836-8787
최재한(안드레아), 최정현(안젤로)
영통구 권선로 882번길 37 1층
(이마트 트레이더스 옆 신동카페거리 내)

훈영재학원

* 초·중 수학/영어 전문학원
* 팩토수학교실(창의사고력 1등)
  모든 사고력수업 원장 직강
* 천재교육 GGE영어
  매일1시간씩 1:1 맞춤학습

흥덕이마트 뒷편 농협건물 6층
원장 이재훈 대건안드레아
T. 031-212-6999/ www.youngjae.kr

주보광고모집

15만원/6개월

광고 문안을 작성하셔서

사무실에 신청하세요.