

고잔 성당 기초 공동체 소식지

2019년 3월 10일

사순 제 1주일

[건강 - 시간 - 재정 - 신앙 관리하면서 아름다운 미래를]

①Size, Lisk를 줄입니다. ②공부하며 선택과 집중을 합니다. ③Identity를 명확히 합니다.

신청인:	세례명:	연락처
------	------	-----

☞ 본당 공동체의 프로그램들

1) 전신자 재교육+세례+건강교육 / 1월 20일(일부터) 매주 / 교재: 가톨릭교회교리서 문의: 사무실
매주 일요일 08:30~09:30 반 | 매주 일요일 15:00~16:00 반 | 매주 일요일 19:30~20:30 반

2) (현정수신부와 함께) 추억 만들기 다양한 기획을 신청 받습니다.

3) 현정수신부와 의 면담 신청 받습니다. ()

4) 집 축복 신청 받습니다. ()

5) 찾아가는 미사: 초대해주세요. ()

6) 불타는 금요일] 3월 29일(금) 20:00 (우상) 많은 신청 해주세요. 3,000원.

7) 성가정 상 순회기도 희망자는 게시판에 일자를 기록해 주세요. ()

8) 꿈보비아 8기] 인도네시아/ 5월 3일(금) ~ 7일(화) 4박 5일/ 신청: 2월 27일까지 ()

9) 세대공감프로젝트! 공생공빈(교육, 연생리대, 요실금패드 등) 생명사랑과 나눔운동을 함께 실천 할 신자 분 모십니다.(연락처 사회복지분과장 : 010-4762-7274)



10) 그룹성서 “창세기” 함께 하실분 모여주세요. ()

“새벽부터 일어나 도움을 청하며 당신 말씀에 희망을 둡니다.(시편118.147)

성	매주(화) 오전10:00~12:00(6~8개월)	청	요일	접수	사무실
인	매주(월) 오후20:00~22:00(6~8개월)	년	추후 조정	교재	37,000원
				문의	010-3396-77988

[현정수신부의 사제일기]

매일 05:00~05:30 아침 찬미가와 복음/강복 나눕니다.

신청: 010.9815.1990 으로 카톡 신청하세요.



내 마음 내과

■ 국민건강 검진 지정 의료기관(5대암)
■ 삼성생명검진지정기관 ■수면내시경(위, 대장)
■ 종합건강진단 • 비만클리닉
고잔동534-3 중앙노블레스B/D 504호
원 장 전문의 김 용 옥 (시 문)
☎ 031)480-6870

선 치 과

인공치아식, 턱관절장애 치료, 보철, 교정
매주 수요일 야간예약 진료
오후 9시까지
월피동 현대 프라자(민방위 교육장 옆)
예약전화 401-5404
원장 이재곤(에발도)

황금당(안산귀금속백화점)

예물도매·교우분 특별할인
401-9011(손010-5413-9076)
대표 차재분(세실리아)
안산시 고잔동532-2 에메랄드B/D
안산 귀금속백화점 11호

우리(회)바다

6단지 상가
예약 : 031-411-3334
010-3730-1987
대표:송범열(베드로)

교우들과

거래 합시다

(신청문의: 031.483.4466)

♣고수련요양원 ♣주야간보호센터

박미옥 라파엘라
010-3000-1264

대표번호 1588-3901



신청인:	세례명:	연락처
------	------	-----

봉사는 자발적으로 봉헌 돌려드리는 것 **하는 은총의 선물입니다.**
 고잔성당 기초 (소)공동체: Cell 자발적 참여로 역동적으로 나아가는 은총의 공동체입니다.
 자발적 참여는 (0)표시후 사무실에 내어주시고, 궁금하신 것은 언제든지 ... 에 문의하세요.

활동 썰(Cell)

속인주의			
1. 고잔성당 상임위원회			
2. 10~20대 상임위원회 ()	3. 30~40대 상임위원회 ()	4. 중심 상임위원회 ()	
5. 전례: 해설단 ()	6. 전례: 독서단 ()	7. 전례: 제대회 ()	
8. 전례: 성인복사단 ()	9. 전례: 젊은이 복사단 ()	10. 전례: 성체분배 ()	
11. 성가: 성인성가대 ()	12. 성가: 반주단 ()	13. 성가: 기타반 ()	
14. 선교 ()	15. 교육 ()	16. 예비자교리 ()	17. 성소 ()
18. 사회복지 ()	19. 환경 ()	20. 성모회 ()	21. 성령기도회 ()
22. 문화영성: 불타는 금요일 ()	23. 카페 ()	24. 연례회 ()	
25. Per-In-Cum ()	26. 헬스운동 ()	27. 차량봉사 ()	28. 추억만들기 ()
29. 해외성지순례 ()	30. 국내성지순례 ()	31. 성물방 ()	32. 생활:당구 ()
33. 생활:배드민턴 ()	34. 생활:남시 ()	35. 환자영성체: 봉성체 ()	
36. 꿈보비아 ()	37. 젊은이축구팀 ()	38. 사제관생활 ()	

기초 썰(Cell)

속지주의	1	2	5	6	7	8	9	올림픽	기타	미성사자(880명)	행복
684세대	구역	구역	구역	구역	구역	구역	구역			• 1년: 105명/2년: 68명	119 세대
1668명	55세대	44세대	76세대	36세대	91세대	79세대	99세대	67세대	77세대	• 3년: 26명	(200 명)
										• 4년 이상: 681명	
1. 1구역 ()	2. 2구역 ()	3. 5구역 ()	4. 6구역 ()	5. 7구역 ()							
6. 8구역 ()	7. 9구역 ()	8. 올림픽 ()	9. 기타 ()								

속인주의			
10. 황금궁전 꾸리아 ()	11. 신비로운그릇Pr. 화 20:30 ()	12. 사도들의모후Pr. 화 20:30 ()	
13. 자비의모후Pr. 수 11:00 ()	14. 일치의모후Pr. 수 11:00 ()	15. 온유하신모후Pr. 수 11:00 ()	
16. 은혜의모후Pr. 수 11:00 ()	17. 소년새별Pr. 수 18:30 ()	18. 정의의거울Pr. 수 19:30 ()	
19. 죄인의피난처Pr. 목 20:00 ()	20. 순결하신어머니Pr. 금 11:00 ()	21. 즐거움의원천Pr. 금 11:00 ()	
22. 예언자들의모후Pr. 일 08:30 ()	23. 천사들의모후Pr. 고대병원 ()	24.	
25. Lux Mea 기도모임 ()	26. 젊은이 성경모임 ()	27. 성경통독 화요반 ()	
28. 성경통독 목요반 ()	29. 문헌연구반 ()	30. 사도단양성교육 ()	
31. 부모: 자부-자모 ()	32. 가족: 임신 ()	33. 가족: 5~7세 ()	34. 가족: 고3 ()
35. 기도: 성가정-성소 ()	36. 군대자녀 ()	37. 유학자녀 ()	38. 기타 문의()

[신앙생활에 유익이 되는 다양한 썰을 형성하고 싶으신 분들 ... 말씀 해 주세요]

⊕ 사랑합니다!

수원교구 공동성당 ⊕

❖ 환영합니다 ❖

❖ 안녕히 가십시오 ❖

성명	세례명	주소	구역	성명	세례명	구역	가시는 곳
유은주	보나	태산	태산				

❖ 단체 모임 안내

모임명	일자 및 시간	장 소	비 고
울 뜨 레 아	3월10일(주일) 교중 미사 후	제①교리실	
상 임 위 원 회	3월13일(수) 오후 7시 30분	사제집무실	
구 반 장 월 레 회	3월 15일(금) 오전 미사 후	제①교리실	
꾸 리 아	3월 17일(주일) 오전 8시	제①교리실	
대건회&차량사도단	3월 17일(주일) 교중 미사 후	유치부교리실	
엠 이	3월 18일(월) 오후 7시 30분	제①교리실	
사 회 복 지 분 과	3월 20일(수) 오후 7시	제①교리실	
청 소 년 위 원 회	3월 20일(수) 오후 8시	유치부교리실	
제 분 과 위 원 회	3월 21일(목) 저녁 미사 후	유치부교리실	
평 단 협 협 의 회	3월 25일(월) 오후 7시 30분	유치부교리실	
성 령 기 도 회	매주 월요일 오후7시 30분	유치부교리실	
성 가 대	매주 목요일 오후8시, 주일 교중미사 후	3층 성가대	-

❖ 전례 봉사 안내

구분	시간	3/11 (월)	3/12 (화)	3/13 (수)	3/14 (목)	3/15 (금)	3/16 (토)	3/17(주일)		
		06:00	19:30	10:00	19:30	10:00	19:30	9:00	11:00	19:30
해설		이율선	장영미	오상희	김인숙	함부길	어린이 미사	청소년 미사	장영미	김인숙
독서		오상희	인미경	이영자	최정화	박민아	어린이 미사	청소년 미사	유태건 이영자	인미경 윤태안
반주			오인숙	김은영	이종란	전숙희	어린이 미사	청소년 미사	이종란	오인숙 김은영
교중 미사 예를똥헌 가정		이번 주일 (3/10)	블루밍 구역				다음 주일 (3/17)	부영 구역		
성당 청소										
교중 미사 안내 봉사										
차량운행안내			3/9(토요일): 박환철 비오 3/10(주일): 서울종 요셉 이종윤 안젤로					3/16(토요일): 최선태 안드레아 3/17(주일): 정봉훈 그레고리오 정철우 사무엘		



본당 주보 성인 “하늘에 올림을 받으신 성 마리아”

본당 재정 현황 [2/25 ~ 3/03]

⑤ 수입 및 지출 현황

수 입		지 출	
계 정	금 액	계 정	지 출
미사예물	560,000	가수금	154,800
교무금	11,426,000	행사비	4,424,000
과년도교무금	210,000	도서인쇄비	3,389,390
건축헌금	80,516,700	수도광열비	3,389,390
기타헌금	2,480,000	차량유지비	480,000
성소후원금	250,000	수수료수선비	38,660
주일헌금	2,159,600	통신비	59,570
후원금	5,100,000		
가수금	497,000		
이자수익	712,807		
특별헌금	1,898,000		
감사헌금	100,000		
기타수입	10,000		
수입 계	105,920,107	지출 계	11,935,810

⑥ 교무금 책정 및 납부 현황 [19. 03. 03.]

중 세대수		1,306 세대	
책정 세대	407 세대	책정 비율	31.2 %
납부 세대	380 세대	납 부 율	29.1 %

⑦ 건축헌금 <CMS 포함> 봉헌자 현황

2/25 ~ 2/28	이종대	100,000	김성균	200,000
	조대상	100,000	김성일	100,000
	최정재	50,000	오미혜	50,000
	안병열	50,000	정필숙	100,000
	서동현	50,000	유효열	50,000
	강수호	100,000	김광혜	30,000
	최춘근	50,000	김로사	10,000
	김학렬	20,000	고명정	20,000
	김정원	30,000	정명순	30,000

2/25 ~ 2/28	조종연	50,000	이영숙	50,000
	홍선옥	50,000	최성애	50,000
	김정옥	150,000	김천수	100,000
	김종기	100,000	한성우	100,000
	최경선	50,000	김태윤	20,000
	전희영	50,000	김도훈	50,000
	홍이정	50,000	전제현	100,000
	김상미	100,000	이진기	50,000
	유원규	50,000	최영준	100,000
	김형순	50,000	구우자	100,000
	김춘명	150,000	최신혜	50,000
	반순남	100,000	김윤숙	50,000
	박묘자	50,000	김리나	10,000
	이현우	100,000	이석재	100,000
	양혜선	50,000	김유미	50,000
	정월에	50,000	김귀숙	50,000
	윤재희	50,000	오성용	50,000
	선형렬	150,000	이윤직	200,000
	양장군	100,000	차민호	100,000
	이민정	50,000	최병구	100,000
3/1 (금)	정남철	100,000	민호순	100,000
	고영로	100,000	김태근	50,000
	이상윤	500,000	이영혜	30,000
	임현백	100,000	장은수	50,000
	황창원	100,000	장이섭	100,000
	지승길	1,000,000	장영희	50,000,000
	조현기	30,000	오정순	150,000
	김기정	50,000	문중호	50,000
	노일균	50,000	홍순민	50,000
	이진	250,000	김혜선	100,000
3/2	김완기	250,000	황종술	50,000
	민영애	100,000	안기찬	50,000
	박수연	5,000,000	홍성문	200,000
3/2	익명	200,000	송진아	100,000
	정운성	500,000	김은경	500,000

수원역자동차운전전문학원		광교내과의원		만병통치약 萬病通治	
“안전운전의 길잡이” 수원역 뒤 평동 대로변 031)296-9696 www.driverschool.co.kr 민영애(마리데레사)		중 합 건 강 검 진 위 · 대장 내시경 영통구 센트럴타운로 15, 산의초교 건너편 아이플러스 3층 ☎216-7321, F.216-7327 내과전문의 원장 백중철(루카)		홀/ 배달/ TAKEOUT 전문 상현역 (CGV) 도보 2분 교우분 서비스 드립니다. <꼭 말씀해주세요.> ☎ 031-215-8041 한민석 안드레아	

3/2 (토)	한동현	20,000	김은주	100,000
	김덕주	200,000	정병상	100,000
	이호재	300,000		
3/3 (일)	★ 여성소공동체 물품 판매			1,981,700
	★ 2지역 2구역 2반 반원			200,000
	현대서적	1,900,000	김영래	10,000
	김유미	50,000	권정옥	30,000
	예지수	200,000	박춘환	200,000
	최명숙	100,000	황인태	300,000
	익명	1,000,000	박영선	100,000
	장길동	50,000	문용일	500,000
	이정순	20,000	송기석	200,000
	최윤희 (유치부)	50,000	최현호 (유치부)	50,000
	김다정 (초등부)	15,000	이건일	1,000,000
	목진웅	1,000,000	배윤정	100,000
	신유정	100,000	김명식	100,000
	이석훈	50,000	서정아	50,000
	조덕경	1,000,000	김대웅	250,000
	박준철	30,000	이종대	5,000,000
	임은옥	30,000		
건축현금 합계 : 80,516,700원				
봉헌 해주시 교우 · 단체에 감사 드립니다.				
총 공사 비용 : 약 95억원 (성물 및 음향 제외)				
현재 건축현금 총 합계				
3,981,998,019원 [41.9%]				

성전 신축을 위한 공동체 활성화

☪ 목주기도 현황 【 건축 봉헌을 위한 300만단 】

1 지역	6,140 단	3 지역	2,640 단
2 지역	2,120 단	4 지역	13,185 단
기 타	2,431 단	합 계	26,516 단
집계 : 모든 성인의 모후 pr.			
집계 : 원죄없이 잉태되신 모후 Pr.			
목표 단수	현 재	달 성 율	
3,000,000단	2,023,974 단	67.4%	

☪ 코즈이비인후과	동 생 한 의 원	광교오드사랑공인중개사
<p>광교고등학교 옆 에듀프라자 3층 수원시 영통구 도청로 89번길 43 ☎ 251-5100 www.cozent.kr</p> <p>원장 / 전문의 박홍진(세비스찬)</p>	<p>디스크·협착증·관절질환 두통·어지럼증·턱관절장애 주 나 요 법 ☎ 212-7566 / 이주대 삼거리 원장 이천용 (요한)</p>	<p>매매, 전세, 월세 친절한 상담, 책임 중개 하겠습니다. 수원시 영통구 센트럴 타운로 100 오드캐운티 단지내 상가 104호 ☎ 211-6868 / 010-4748-4795 공인중개사 유수연 루시아</p>

☪ 주일 미사 참례율 【 3/2 ~ 3/3 】

신자수	구 분	시 간	인 원	참례율
3,571명	주 일 미 사	청소년	132명	872명 24.4%
		교 중	337명	
		초등부	285명	
		청 년	118명	

공 동 체 소 식

☪ 전입 교우 환영 합니다!

※ 전입 오신 교우 분께서는 본당 사무실을 방문하시어 교무금 책정과 전입 명단 확인 부탁드립니다.

세대주	세례명	전화번호	지역/구역/반
최성혜	스텔라	010-2936-4745	4지역1구역3반
백해종	스테파노	010-5314-3653	1지역5구역1반
박상진	다니엘	010-4508-3432	4지역2구역5반
김윤나	글라라	010-5409-9601	3지역1구역3반
김치진	미카엘	010-8466-3988	1지역4구역2반

☪ 구역별 판공성사 일정

지역 / 구역	일 자	비 고
1지역 1,2구역	4/11(목)	· 시간 : 저녁 6시 ~ 미사 10분전 미사 후 (1시간) 판공성사 후 구역 친교의 시간 있습니다. ※ 공동 보속 ※ 십자가의 길
1지역 3,4,5구역	4/16(화)	
2지역 1,2구역	3/26(화)	
2지역 3,4구역	3/28(목)	
3지역 1구역	4/2(화)	
3지역 2,3구역	4/9(화)	
4지역 1구역	3/19(화)	
4지역 2구역	3/21(목)	

☪ 전례 봉사 및 청소 봉사 안내

	청소 봉사	전례 봉사
이 번 주	꾸 리 아	3지역 1구역
다 음 주	복음화위원회	3지역 2구역

시즌1주일 화답송



주 님 환 난 가 운 데 저 와 합 께 계 시 으 소 서.

미사 및 전례

주 일	06:00, 11:00(교중), 19:00
토 요 일	15:00 (어린이), 19:00(청소년)
평 일	월 06:00 화,목19:30 수,금 10:00
성모신심 미사	첫 토요일 오전 10시
성체현시	매월 첫 목요일 미사 후
고 해 성 사	매 미사 30분전
유 아 세 례	1월,4월,7월,10월 첫주 교중미사후
한자 영성체	매월 첫째 주 금요일 오후 2시

화답송 후렴

11일 (월)	<p>㉮레위기 19,1-2.11-18 +마태오 25,31-46</p> <p>◎주님, 당신 말씀은 영이며 생명이시 옵니다.</p> <p>◎영성체송 : 주님이 말씀하십니다. 내가 진실로 너희에게 말한다. 너희가 가장 작은 내 형제 하나에게 해 준 것이 바 로 나에게 해 준 것이다. 내 아버지께 복을 받은 이들과, 와서, 세상 창조 때 부터 너희를 위하여 준비된 나라를 차 지하여라.</p>
12일 (화)	<p>㉮이사야서 55,10-11 +마태오 6,7-15</p> <p>◎하느님은 의인들을 모든 곤경에서 구 해 주셨네.</p>
13일 (수)	<p>㉮요엘 3,1-10 +루카 11,29-32</p> <p>◎부서지고 뉘우치는 마음을, 하느님, 당신은 업신여기지 않으시나이다.</p>
14일 (목)	<p>㉮에스테르기 4,17(12).17(14)-17(16).17(23)-17(25) +루카 7,7-12</p> <p>◎주님, 제가 부르짖던 날, 당신은 응 답하셨나이다.</p>
15일 (금)	<p>㉮에제키엘 예언서 18,21-28 +마태오 5,20-26</p> <p>◎주님, 당신이 죄악을 헤아리신다면, 주님, 감당할 자 누구이리까?</p>

하느님 품으로 가신 분!

“주님 품 안에서 영원한 안식을 누리게 하소서!”

- 광 동 영 루카 2015년 3월 11일 선종
- 안 인 섭 요셉 2016년 3월 10일 선종
- 신 재 곤 요셉 2016년 3월 10일 선종
- 이 승 균 요아킴 2017년 3월 12일 선종

감사헌금 (2월 25일 ~ 3월 3일)

이 수 정 도мина	100,000원	고 종 환 토마스	50,000원
손 진 성 베드로	300,000원	고 청 자 막달레나	100,000원
이 선 애 레지나	100,000원		

교무금(성소, 빈첸시오회비) 자동이체 안내

- 교무금을 자동이체, 인터넷뱅킹 및 폰뱅킹을
이용하여 납부 하실 수 있습니다.
- ※자동이체는 거래은행에 가시어 직접 신청
 - 입금계좌 : 신한 03166-12-004887
 - 예금주 : 광복성당
- ※빈첸시오회비와 성소후원회비 연말정산가능

교무금을 바치는 것은 신자의 의무이자
우리의 신앙고백입니다.

교무금 책정에 적극 동참합시다. (1세대 1책정)

※전입 오신 분은 사무실로 오시어 꼭
책정하시기 바랍니다.

㉮ 혼인 안내 ㉮

- 준비서류 :
혼인관계 증명원 1통 (전체기록 분),
가족관계증명원, 세례증명서, 혼인교리이수증.
- 혼인강좌는 수원교구 홈페이지에서 신청하실
수 있습니다. (매월 2,4주 주일 교구청 실시)
- ※혼인하기 적어도 한달전에 서류를 준비하시
어 사무실로 제출바랍니다

✦광명지구 밤 기도회

- 일시 : 3월 15일 (금) 저녁 7시 10분 ~
- 장소 : 칠산성당
- 강사 : 김 정 희 에프렘 수녀님
- 미사 : 최 황 진 라파엘 신부님



구 상(성 김성우 안토니오)성 당

사순 제1주일

고해 성사	미사 30분 전	유 아 세 례	2, 4, 6, 8, 10, 12월 (매 짝수 월) 셋째 토요일 14시
미사 지향	지향과 예물은 하루 전까지 사무실 접수		
전입 면담	평일미사 전, 후	차·집·상가축복	상시접수, 토요일 오전/오후
병자영성체	매월 첫째 주 금요일 미사 후	혼 인 면 담	최소 1개월 전 사무실 문의

◆ 본당 총 신자 수			2,967명 1,158세대			◆ 청소담당			
◆ 평일미사 참례율 1% 더 높이기 운동						날짜	담당 지역, 구역	목요일 오전 10시	
						3월 14일	7구역		
25(월)	26(화)	27(수)	28(목)	3/1(금)	3월 21일	8구역			
34	67	105	71	72	3월 28일	9구역			
1.1%	2.2%	3.5%	2.4%	2.4%	4월 4일	10구역			

자금 수지 현황 (기간 2019.2.26- 2019.3.4.)

수 입		지 출	
과 목	금 액	항 목	금 액
교 무 금	7,812,000	제 전 비	53,000
주 일 헌 금	2,452,000	사 제 관 운 영 비	880,000
사 제 양 성 2 차	1,091,500	봉 사 자 교 육 비	10,000
시 설 헌 금	1,560,000	청 소 년 비 용	45,000
건 축 헌 금	7,020,000	성 소 분 과 후 원 금	610,000
감 사 헌 금	100,000	인 건 비	1,750,000
미 사 예 물	2,020,000	관 리 비	1,219,600
성 소 후 원 금	175,000	예 비 비	700,000
과 년 도 교 무 금	2,110,000		
주 계	24,340,500	주 계	5,267,600

"전입을 환영합니다!"		
성명(본명)	주 소	지역.구역.반
전출 "안녕히 가십시오!"		
성명(본명)	전출 본당	지역.구역.반
이다현미카엘라	의정부 교구 / 진건	4-18-5
최원선 리디아	서울대 교구 / 광장동	2-08-3
박미자 루치아	수원교구 / 풍산	3-17-1
황금숙막달래나	수원교구 / 풍산	3-17-1
김완기 베드로	수원교구 / 양수리	2-10-3

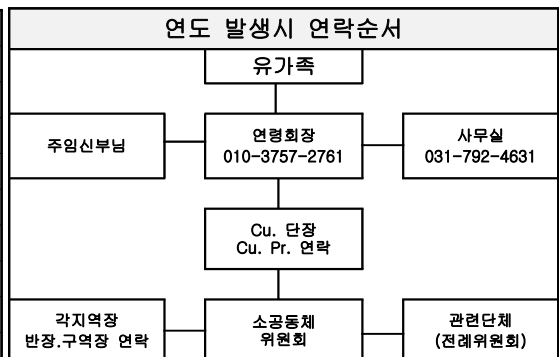

단체별 연도순서			
	1일차	2일차	3일차
11:00~13:00	바다의 별	1 지역	출판 장례미사 장지수행 등 일정수행
13:00~15:00	위로의 샘	2 지역	
15:00~17:00	신비로운 장미	3 지역	
17:00~19:00	순결하신 어머니 사랑하옵소서 어머니	사도의 모후	
19:00~21:00	평화의 모후 의로움의 거처	순교자의 모후	
21:00~23:00	천상의 모후	자비의 모후	

교무금 및 헌금 납부기간 (기간 2019.2.26. - 2019.3.4.)

총 세대수	책정 세대	책정율	납부 세대	납부율
1,160	464	40%	390	33.6%

교무금 자동이체(신협) 131 - 002 - 040300 예금주 : 구산성당

성명	기간	금액	성명	기간	금액	성명	기간	금액	성명	기간	금액
이재근	2월	30,000	이명훈	2월	50,000	이계화	2월	50,000	김효순	3월	20,000
고은영	1~3	150,000	김미용	3월	50,000	이광훈	2~13	600,000	구기월	3월	50,000
천홍진	2월	50,000	옥민철	13~2	150,000	이광훈	1~2	100,000	유한상	3월	50,000
우영문	13월	100,000	이재만	3월	50,000	최봉자	2월	50,000	윤혜숙	2~3	100,000
우영문	1~7	900,000	김수열	2월	50,000	이기용	1월	100,000	조영미	2월	50,000
최민양	1월	80,000	이영희	12월	30,000	김상우	13월	50,000	안해수	13~2	150,000
강복순	1~2	100,000	이현창	12월	300,000	김상우	1~2	100,000	오수정	1~3	150,000
이창우	2월	100,000	용석환	2월	17,000	윤각의	3월	60,000	오황균	2~3	100,000
박옥산	2월	30,000	박영자	2월	50,000	김병섭	1~3	15,000	박복순	2월	20,000
강태홍	2월	50,000	이미령	2월	100,000	황금란	1~2	140,000	박귀매	2~3	100,000
채정옥	1~2	140,000	박춘재	3월	50,000	심상아	2월	50,000	백승학	2월	60,000
고종철	2월	50,000	홍용권	1월	50,000	양경란	2월	50,000	김정옥	3월	50,000
신교범	2월	30,000	박화자	2월	30,000	김영애	3월	50,000	신인숙	3월	50,000
김경복	1~2	100,000	조민경	2월	50,000	김동훈	1~13	650,000	송현숙	3월	50,000
김영희	2월	50,000	김계환	1월	50,000	김무철	3월	60,000	김화동	3월	30,000
장성기	1~6	300,000	신현철	1월	80,000	김학수	2~3	100,000	박영택	3월	50,000
손봉조	2월	30,000	유세운	2월	100,000	우지향	1~2	100,000	송봉진	3월	30,000
이자현	3월	50,000	권민식	3월	50,000	김학주	2월	50,000	이일순	2월	50,000
오세훈	12월	100,000	함인복	2월	20,000	박경임	2월	50,000	배동수	1~2	60,000
김선태	2월	100,000	최만용	2월	30,000	김영란	3월	20,000	윤태경	1~2	140,000
최예원	1월	30,000	김창숙	1~2	100,000	전옥선	3월	20,000	고계월	3월	30,000
홍용권	2월	50,000	정창순	2월	50,000	원찬식	10~3	140,000	최안나	2~3	20,000
권선예	2월	20,000	신승철	2월	100,000	이숙연	3월	30,000	김대현	3월	50,000
임채현	2월	50,000	김윤혜	2월	20,000	김규태	3~4	100,000	조용림	2~3	60,000
이승아	1~2	100,000	이상이	2월	30,000	박매자	2~3	60,000	김동섭	2~3	40,000
고윤기	2월	60,000	정경희	2월	30,000	강성자	1월	50,000	김보람	1~2	100,000
이제경	2월	100,000	양현화	3월	110,000	곽노일	3월	100,000	전경선	3월	50,000
유태철	1~3	150,000	김보라	10~2	300,000	홍윤식	3월	50,000	서민규	3월	20,000
3월 총계: ₩5,765,000									합계: ₩99,220,000		

건축헌금 납부현황 (기간 2019.2.26. - 2019.3.4.)

성명	금액	성명	금액	성명	금액	성명	금액	성명	금액
이창우	50,000	김선태	100,000	유세운	100,000	박상식	100,000	김무철	60,000
박옥산	20,000	김미용	50,000	최봉자	100,000	곽노일	100,000	김학수	50,000
강태홍	50,000	옥민철	50,000	이기용	30,000	천홍진	20,000	김학수	50,000
채정옥	200,000	박영자	50,000	김상우	50,000	우영문	1,000,000	유한상	50,000
고종철	250,000	박춘재	30,000	윤각의	60,000	전정용	200,000	조영미	50,000
이자현	50,000	홍용권	50,000	김병섭	150,000	구기월	200,000	김학주	30,000
장경각	100,000	박화자	50,000	황금란	140,000	안해수	50,000	박경임	50,000
최영숙	100,000	조민경	50,000	심상아	100,000	오수정	150,000	김효순	10,000
우지향	100,000	박귀매	100,000	양경란	50,000	유태철	300,000	이상이	30,000
송현숙	10,000	백승학	70,000	송봉진	20,000	김창숙	100,000	정경희	30,000
김화동	50,000	김정옥	100,000	이일순	50,000	조재근	300,000	홍용권	50,000
박영택	100,000	김대현	100,000	고계월	30,000	정창순	50,000	임채현	50,000
고윤기	60,000	김영란	30,000	이자현	50,000	신승철	200,000	이승아	60,000
김동섭	20,000	김규태	60,000	이제경	150,000	양현화	110,000	오황균	40,000
이재만	50,000	최만용	20,000	이재근	30,000				
건축예치금 총계: ₩269,590,000						합계: ₩7,020,000			

감사헌금	안해수 100,000원
-------------	--------------

구성도 (求聖徒)

- 구-구할 구
- 성-성스러운 성
- 도-무리 도



1. 바깥 원호의 글자 의미
DIOCESE OF SUWON 수원교구
PARISH OF GUSEONG 구성성당
SINCE 2001 본당 설립년도

2. 십자가 안의 글자 의미
ST. PETRUS YOU 성 유대철 베드로여
ORA PRO NOBIS 저희를 위하여 빌어 주소서.

3. 마크 안의 각 이니셜의 의미
© EUCHARISTIA 성체 Ⓜ MARIA 성모 마리아
Ⓜ MARTYRIUM 순교 Ⓜ ST. PETRUS YOU 성 유대철 베드로

4. 붉은색 주보성인의 순교를 의미

▣ 전입을 환영합니다 (2/25~3/3)

성명(세례명)	가족수	구역 / 반	전입일	주소
이영희(사비나)	3	현대필 / 4반	2/26	현대필 107동 1401호
신종우(모세)	1	태영 / 3반	2/26	태영 203동 506호
손종형(안드레아)	2	동일2차2구역 / 4반	2/26	코팩테크노 103동 4호
김진우(루가)	2	벽산2구역 / 3반	3/2	벽산 126동 2002호
김동철(베네딕토)	2	래미안1차3구역 / 2반	3/3	래미안1차 115동 1601호
이정용(요셉)	3	파라곤 / 1반	3/3	파라곤 108동 201호

▣ 전출 가시는 분들 안녕히 가십시오. (2/25~3/3)

성명(세례명)	구역 / 반	가족수	가시는 곳
함숙자(마리아막달레나)	태영 / 1반	1	수원교구 성남동
정영식(미카엘)	거주불명	4	수원교구 광남동
장상진(안드레아)	래미안2차2구역 / 1반	2	서울대교구 월곡동

▣ 우리들의 정성 (2/25~3/3)

교무금	17,640,000	감사헌금	970,000	건축헌금	195,000
주일헌금	6,869,000	후원금	66,000	기타헌금	840,000
특별헌금	2,684,000	자선헌금	250,000		

*감사헌금: 20만-우병오/15만-박명옥/10만-김효순, 박춘좌, 이정원, 이진희, 장성주/5만-익명, 이영미/2만-김선주 (소계: 970,000원)

*건축헌금: 10만-윤일선/5만-권정옥/2만-심광자, 조재욱/5천-김필수 (소계: 195,000원)

*자선헌금: 20만-윤성경/5만-사제관 (소계: 250,000원)

▣ 교무금, 감사헌금 납입 계좌 안내

*교무금 납입계좌: (우리은행) 667-325104-13-001 예금주: (재)천주교 수원교구유지재단

※교적이 우리본당에 있는 분만 가능하며, 입금시 책정자 성함으로만 입금해주시기 바랍니다.

*감사헌금, 건축헌금: (농협) 355-0004-5001-13 예금주: (재)천주교 수원교구유지재단

▣ 사랑의 교무금 봉헌 정신

사랑의 교무금 봉헌은 하느님께 사랑받고 있는 내 삶의 모든 것을 감사드리는 사랑의 응답이며 신앙의 행위입니다. 세대별로 매월 정성껏 봉헌하여 하느님께 감사를 드립니다. “너희는 번제물과 친교제물과 십일조와 혼들어 바치는 예물과 서원 제물과 자원제물과 소나 양의 말배를 그리로 가져가 바쳐야 한다.” (신명 12, 4-7)

▣ 2019 교무금현황(3/5) 매월 세대별로 정성껏 봉헌해 주시기 바랍니다.

세대수	2,950	책정비율	31.86%	책정세대	940	책정액	46800000
-----	-------	------	--------	------	-----	-----	----------

218. 양심에 근거한 저항은 왜 합법적인가요?

법규와 정치적 질서에는 스스로 필요로 하는 최종 구속력이 없습니다. 양심의 책임은 정치권력의 지평을 넘어섭니다. 아무도 자신의 근본적인 확신과 정반대되는 것을 강요할 수 없습니다. 이것은 병역 거부에서 시작하여, “형식적으로 합법적인 통치자를 죽이는 것이 과연 정당할 수 있는가?”라는 물음에까지 이릅니다. 그리스도교의 저명한 학자들, 아우구스티노 성인과 토마스 데 아퀴노 성인은 가장 예외적인 조건과 극단적인 상황에서만 이를 찬성했습니다.

219. 정치인인 동시에 그리스도인일 수 있나요?

그리스도인이 정치에 참여함으로써 사회에 기여한다면 자랑스러운 일입니다. 정치에서 중요한 것은 ‘실행할 수 있는’ 것입니다. 항상 필요한 것을 반드시 실행할 수 있는 것은 아닙니다. 가끔은 정치 안에서 그리스도교적인 선택을 할 수 없을 때가 있습니다. 그리스도인 정치가는 타협에 참여할 수밖에 없을 경우 비난을 받아서는 안 됩니다. 그러나 그리스도인 정치가가 양심의 이유로 최종적으로 타협할 수 없는 결정들도 있습니다. 인간의 기본적인 가치인 생명, 자유, 존엄성은 그리스도인 정치가의 처분에 맡겨진 것이 아닙니다. 예를 들어 조국의 자연적인 삶의 토대를 파괴하는 일에 동조하는 정치가는 누구나 그리스도인이라고 불릴 수 없습니다.

220. 교회는 모든 민주주의적 결정을 지지해야 하나요?

교회가 민주주의를 선택했다고 해서 민주주의적 공동체와 관련된 모든 결정들을 반드시 지지해야 한다는 것은 아닙니다. 교회는 종종 윤리적 판단으로 정부의 입법 기관의 결정에 반대하기도 합니다. 예를 들어 낙태를 합법적으로 인정하고, 배아 연구나 사형 제도를 찬성하는 일에 교회가 동의할 수 있을까요? 교회에는 이러한 현상들을 비판할 사명이 있지만, 이러한 현상들을 저지할 능력은 없습니다. 이러한 부분에서 그리스도인들은 정치에서 생명의 가치와 인간의 권리를 대변하고 그것을 정치적 결단으로 해결하기 위해 적극적으로 투신하도록 요구받고 있습니다.

221. 교회는 민주주의를 반대하며 제한할 수 있나요?

교회는 정치 기구의 모든 형태에 대해 비판적인 거리를 유지할 권리가 있습니다. 교회는 민주적인 정부 형태를 두둔하고 지지하지만, 그것을 이상화하지는 않습니다. 민주주의도 잘못과 오류에 완벽하게 대비되어 있지 않은 하나의 질서 체계입니다. 가톨릭 사회 교리의 주요 관건은 공동생활의 윤리적인 근본 원리이지 정치 기구의 ‘전문적인 문제’가 아닙니다.

222. 민주주의에서 다수의 권한은 어디까지 미치나요?

모든 정치 공동체의 기본 가치가 인간이라면, 민주주의 혹은 의회주의의 다수도 모든 임의적인 정치적 결정을 내릴 수 없습니다. 정치 는 법과 규칙에, 특히 기본적인 인권법과 시민법에 매여 있습니다. 이러한 법들은 결코 소수를 부인할 수 없고, 부인해서도 안 됩니다. 물론 이를 통해서 소수에게도 의무가 주어져 있습니다. 비록 소수가 정치적 결정에서 자기 자신의 입장이 나타나지 않았다고 느낄지라도 법을 지킬 의무가 있는 것입니다.

교우와 거래합시다

<p>남가네 설악추어탕</p> <p>마북동 502-7번지 (구 로고스(Logos) 카페) (경기동부보훈지청 건너편 구성역 가는 길)</p> <p>☎ 284-7586 / 010-8034-1288</p> <p>안미선(헤레나)</p>	<p>까 망 머 리 미용실</p> <p>할인쿠폰 적용 아름답게 美를 창조해드리겠습니다</p> <p>연남동 래미안2차@ 단지내 상가 ☎ 285-6272 / 010-4319-5949</p> <p>이분교(엘리사벳)</p>	<p>이춘수 정신건강의학과</p> <p>우울증, 공황장애, 불면증, 치매 약물 및 정신치료</p> <p>마북동 524-13 연원마을 벽산상가 3층 ☎ 8067-5454</p> <p>이춘수(아벨로니오)</p>
<p>연세플러스 치과 임플란트.보철치주치료</p> <p>연남동 삼성래미안2차@ 정문 국민은행 빌딩 4층</p> <p>☎ 283-2863</p> <p>원장: 문성균(스테파노)</p>	<p>가족처럼 돌보겠습니다.🌿 경 동 한 의 원</p> <p>통증, 비염, 아토피, 비만, 난임 교통사고, 자동차보험 동부센트레빌&동일하이빌@ 입구</p> <p>☎ 285-9075</p> <p>원장: 한의학 박사 김정우(요셉)</p>	<p>하 이 난 중국요리 전문점 예약: ☎ 285-2266 이현창(요셉) / 최옥남(아네스) ※배달합니다.</p> <p>모 열 면 역 센 터 1°C가 일으키는 기적을 체험하세요. 체온을 올려 면역력을 높이는 특수 암반욕! ☎ 284-5075</p>

주보에 게재할 광고를 접수합니다 : 4회 60,000원(선납)

교우와 거래합니다

풍기인건 블리스

전 품목 70~30% 세일

구성사거리 마북동 502-56
울리브스퀘어 2층 4호

☎ 8005-8761 / 010-3945-7181

이광부(브루노)

구성치과의원

임플란트, 보철, 교정치료
화요일, 목요일 야간진료 예약

동부센트레빌@ 정문
연남동 KEB하나은행 2층

☎ 283-2752

원장: 박정태(대건안드레아)

남성 헤어컷 전문

나이스 가이

커트: 8,000원

염색: 13,000원

커트 + 염색: 20,000원

*항상 정성을 다합니다

마북동 524-8 연원마을 콜마트 앞

☎ 287-1040

고수성(알비노) / 박미희(율리안나)

민속 떡 방앗간

떡의 명가, 맞춤떡 전문
잔치떡, 돌, 백일, 이바지,
생일, 케익형, 각종떡

구성로 74 연세의원 1층

☎ 274-8183-4 /
010-5214-1757

박명자(희순루치아)

오예숙 헤어

마북동 서울우유 정문 옆
성지빌딩 1층

☎ 010-4263-3536
오예숙(아네스)

우리들 소아청소년과의원

제일은행 구성지점 2층

☎ 287-3904

백명신(크리스티나)

모든 치과 의원

보철, 미백, 임플란트

마북동 한성CC 앞 사거리
한성프라자 3층

☎ 284-2859

원장: 정영선
이경진(엘리사벳)

세정 외형복원점

자동차 복원, 덴트 광택,
판금 도장, 보험 수리

마북동 254-2
마북동주민센터 진입로 삼거리

☎ 286-4692 / 010-3723-4692
이두환(마태오)

할머니 분식

김밥 단체 주문 받습니다

마북로 167-1

☎ 286-4635 / 010-4148-1540
나경애(카타리나)

쥬니헤어 미용실

삼성래미안1차@ 분산상가 105호
(116동 앞(마북공원 가는 길목))

☎ 010-6695-5805

이홍욱(율리안나)



용인 개떼놀이터

500평 규모의 애견 동반 운동장 카페
AM 11:00 ~ PM 11:00

1인 1만원(음료 포함, 식사
별도.)
강아지 무료(토, 일, 공휴일)
1인 1건 무료. 추가 1건당 5천원)
주차시 발렛비 2천원

마북동 494-1번지
☎ 282-2355 장명석(필레몬)

동서가구

소파, 침대, 장롱, 식탁 할인매장
휴, 들침대

경기도 안성시 원곡면 청원로 1834

☎ 010-5312-1143
장윤희(안젤라), 이상웅

연원 인테리어

아파트, 상가, 사무실 리모델링,
주방, 화장실, 난방설비, 도배, 장판
*작은 일이라도 전화 및 방문하시면
출장 및 상담해 드립니다.

연원마을 삼성래미안1차@ 정문 옆
☎ 693-7077 / 010-2352-3036
안일성(베드로)

로얄톤 요양원

어르신을 쾌적한 환경에서
편히 모시겠습니다.

노인 재활 전문 요양시설
royaltonhome@naver.com

☎ 285-2850 / 010-2772-0408
강재숙(아네스)

축 개원

동백동 371-1

광장부동산

마북동 연원마을 입구(벽산@ 상가)

☎ 287-9988 / 010-8865-1209
백남일(토마스)

주보에 게재할 광고를 접수합니다 : 4회 60,000원(선납)

“예. 주님! 제가 주님을 사랑하는 줄을 주님께서 아십니다. (요한 21, 15)”

■ 전입을 환영 합니다. [전입면담 꼭 해 주세요!]

세대주 성명(세례명)	본당 구역 / 반
김숙현 헬레나	아이파크시티3구역 1반
김선우 발렌티노	곡반1구역 4반
이문규 필립보	아이파크캐슬 2단지
면담: 주일(교중미사 후) 교육관 (요한방)에서 시간: 총회장님과 전입 면담 바랍니다.	

■ 전출가시는 분 안녕히 가시기 바랍니다.

세대주명 . 세례명	구역 / 반	가시는 곳 본당

■ 형제회(소공동체) 모임

구 역	일 시	모 임(문의)	장 소

■ 주일 교중미사 교통(주차) 봉사

날 짜(주일)	봉사 담당
3월 10일	아이파크시티1 구역
3월 17일	아이파크시티2 구역
3월 24일	현대 구역
3월 31일	아이파크시티성심 구역

■ 주일 차량 운행 봉사자

날 짜(주일)	봉 사 자
3월 10일	김주홍 베네딕도
3월 17일	오석환 바오로
3월 24일	김주홍 베네딕도
3월 31일	오석환 바오로

■ 각 위원회, 단체별 모임

단 체	날 짜 · 시 간
형제회	3월 10일(주) 교중미사 후
선교분과	3월 12일(화) 11시
울뜨레야	3월 12일(화) 저녁미사 후
꾸리아	3월 13일(수) 저녁 8시
전례분과	3월 19일(화) 저녁미사 후
ME	3월 23일(토) 저녁미사 후

✚ 함께 기도 해 주세요.

* 박순임 벨라렛다 자매님 (현대 구역)
* 김춘선 루이사 자매님 (삼성 구역)
☞ 형제, 자매님들의 건강회복과 영적 여정을 위하여 함께 기도드립니다.

■ 성전건립을 위한 구역별 목주기도 봉헌

구 역	총 봉헌
곡반1 구역	1,686,525단
곡반2 구역	714,453단
현대 구역	461,134단
한솔 구역	537,680단
삼성 구역	365,826단
아이파크시티1 구역	199,951단
아이파크시티2 구역	119,891단
아이파크시티3 구역	103,333단
아이파크시티4 구역	148,280단
아이파크시티성심 구역	146,360단
(2/23) 합계	주간 봉헌 (3/2)까지 봉헌
4,479,133단	6,870단 4,486,003단

■ 2019년 2월 본당 재정 현황(단위:원)

수 입		지 출	
교 무 금	6,649,000	선 교 비	8,797,580
주일헌금	4,999,500	행 사 비	1,359,500
특별봉헌금	512,000	교 육 비	734,300
감사헌금	604,000	사제양성비	2,739,500
후 원 금		자 선 비	200,000
합동미사예물	4,776,000	인 건 비	4,574,870
과년도교무금	200,000	관 리 비	4,024,100
건축헌금	17,400,470	시설영선비	
교육수입		출자금	25,828
이자수입		특별헌금	512,000
자선수익		교구공납금	
미사예물	1,150,000	적금예금	20,000,000
퇴직충당금		미사예물	1,000,000
합 계	36,290,970	합 계	43,967,678
잔 액(당월)		-7,676,708	

“예. 주님! 제가 주님을 사랑하는 줄을 주님께서 아십니다. (요한 21, 15)”

■ 주일미사 참례 현황

월 / 일	신자 수(명)	주일미사(명)	참례 비율(%)	쉬는 교우(명)	냉담 비율(%)
2월 24일	1,683	486	28.87	527	31.31
3월 3일	1,691	561	33.17	527	31.16

■ 2019년도 교무금·건축헌금 책정 및 납부 현황

총 세 대	항 목	책정 세대	책정률(%)	납부 세대	납부율(%)
641	교 무 금	198	30.88	164	25.58
	건축헌금	170	26.52	134	20.90

■ 우리들의 정성 (2월 25일 ~ 3월 3일)

항 목			봉 헌 금 (단위: 원)		
3월 3일 주일헌금			1,262,000		
3월 3일 건축헌금			1,203,000		
특 별 헌 금	541,000		교 무 금	2,033,000	
감 사 헌 금	김영남 20,000				
합 동 미 사 예 물			건 축 헌 금	2,125,000	
한명수 30,000	정창근 30,000	연성흠 40,000	김기분 20,000	김세환 20,000	김흥국100,000
백승범 50,000	김주용100,000	이우재100,000	양수정150,000	강정애 10,000	한애숙 20,000
김정옥 10,000	손순영 20,000	강태모 20,000	정찬명100,000	양병학 40,000	박민기100,000
김화순100,000	유성동100,000	김광호 75,000	이경희 40,000	이동원 40,000	지성하100,000
박지혜 20,000	오석환 60,000	임정섭 10,000	이종달 50,000	한상훈400,000	최구낙 60,000
윤안재 50,000	익명 10,000	익명 50,000			
				합 계	7,184,000

■ 축복, 혼배, 미사봉헌, 봉헌금 납부 안내 [꼭 지켜주세요.]

상가·집·사무실 축복	매주 (수요일, 금요일 미사 후) 오전 11시 (일주일 전까지 신청하시기 바랍니다.)
차량 축복	(평일, 주일미사 후) 일주일 전까지 신청하시기 바랍니다.
혼배 예식 (사무실로 문의)	(화요일, 목요일) 저녁 7시 30분 미사 중 (면담: 혼배일 오후 6시 30분): 면담 일주일 전까지 서류완비 하셔야 합니다.
미사 봉헌	미사 예물봉헌은 하루 전까지는 봉헌하셔야 합니다. 당일 미사 50분전 제대에 봉헌됩니다. (누락되신 분은 미사 1시간 전까지 사무실로 연락하시기 바랍니다.)
봉헌금 납부	교무금, 건축헌금, 감사헌금을 봉헌하실 때에는 봉헌금 통장 꼭 지참하시고 봉헌 후에는 봉헌금액을 즉시 확인 바랍니다.
(교무금) 계좌번호	은행입금은 반드시 <u>책정자(통장명+세례명)</u> 으로 (매월 27일까지만 입금) 하시고 (28일~31일)은 <u>((입금불가))</u> 하오니 꼭 지켜주시기 바랍니다. * 예금주: (재)천주교수원교구 * 농협(1797-4055-0000-78)or국민은행(279-8010-4171-316)

† 소통과 참여로 새신하는 수원교구! 그리스도의 사랑 안에서 영적 새신율!

본 당 소 식

■ 주일 교증미사 신자맞이 안내

3월 10일	제분과위원회
3월 17일	청소년위원회, 재정관리위원회
3월 24일	소공동체위원회(남성)
3월 31일	소공동체위원회(여성)
4월 7일	평신도 단체협의회

■ 교무금 은행납부

- 은행명 : 수원 권선 신협(신협코드 : 048번)
- 예금자명 : 천주교 수원교구 유지재단
- 계좌번호 : 131 - 002 - 041305
- 입금하실 때 **반드시 성명과 세례명**(입금자 또는 납부자)으로 입금하여 주십시오.

■ 어르신들을 위한 이 . 미용 봉사

- 일시 : 매 월 둘째 화요일 오전10시30분~12시
- 거동이 불편한 분은 방문도 가능합니다.
- 문의 : 010-9747-8144

■ 3월 17일 사순 제2주일

구분	3월 16일(토)		3월 17일 사순 제2주일					
	초등부 16:00	특전 19:00	06:00	09:00	11:00	16:00	19:00	21:00
해설	초등부 주일학교	진경희 (크리스티나)	손정식 (요한세자)	중.고등부 주일학교	김동원 (아나다시아)	황선아 (로사)	청년회	조규택 (마르티노)
독서	초등부 주일학교	이경숙 (사라) 이숙자 (사비나)	김재균 (요셉) 송옥희 (루시아)	중.고등부 주일학교	백현호 (스테파노) 장순덕 (베로니카)	김성학 (가브리엘) 전숙희 (엘리사벳)	청년회	황선주 (글라라) 홍미란 (레지나)
담당구역	초등부	솔밭한성	솔밭백산	중.고등부	신우1	신우2	청년회	
성체 분배자				최순길 (대견안드레아) 김정웅 (블라시오)	유기만(토마) 김정환(스테파노) 박주담(미카엘) 조삼찬(루카)	박광진(바오로) 이상석(미카엘)		이정동 (베드로)
주 일 미 사 예 물 봉 헌 가 정		3월 10일(이번주)	보성 구역	남선우 마태오, 윤선순 원선시아 가정				
		3월 17일(다음주)	신우1 구역	김상라 마우로, 박정필 마리아 가정				

젬[GEM]영어교습소

영어 과외 전문 - 1:1과외, 소그룹과외
중 · 고등부 내신/수시/수능

권선동 SK뷰 아파트 2단지 상가 2층
김희원 젬마 M. 010-7171-9941

박근석 / 김진휘 내과 의원

무통(수면)위, 대장 내시경검사
공단성인병, 암검진, 종합검진
의학박사 : 박근석(요한)
내과전문의 : 김진휘
영통 당포역 4번 출구 앞
☎ 204-0033, 204-0039

프리미엄 맞춤정장 살로토

결혼예복(턱시도 겸용) 및 혼주복,
일반정장,셔츠,콤비자켓,코트맞춤
테일러드진 트라마로사 판매처
070-8836-8787, 010-3884-9542
실장 : 최정현 (안젤로)
※신자 및 성당예식시 수제화 증정
주소: 영통구 권선로 882번길 37 1층
(이마트 트레이더스 옆 신동카페거리 내)



테레사간호학원

-간호조무사 : 20대이상,고령자맞춤성가능
-보험심사평가사 :병원 심사청구, 평가,조사
-심사평가원 출신 의학박사 원장
직접지도 [취업알선] [국비지원]
- 조무사 취업률 100% ,평가사100%
합격률 100% 수원시청역 2번 출구앞
☎ 031-308-7424,010-9136-7426

에 듀 바 비

2018 대한민국 교육서비스 브랜드대상

소비자만족지수 1위, 고객감동경영대상
★ 초/중/고/일반인 전과목 과외 ★
성적을 쏙 올려드립니다!

특별이벤트: 원어민 전화영어, 제주도 여행권
무료 상담 후 편하게 결정하세요.
김현철(스테파노) 010-9387-2553

이용석 정신건강의학과

원장 이용석(아우구스티노)
스트레스 우울 불안 공황 치매 불면
주부 노인 청소년 직장인 대상 상담
성심을 다해 진료합니다.
☎ 031) 233-7533 / www.mindfreud.com
인계동 인송빌딩401호(뉴코아아울렛 바로옆)
분당선 수원시청역 9번출구 5분거리

■ 전입오신 분들 환영합니다.

- 수요일 : 15:00 . 토요일 : 15:00
- 사무실에서 면담 신청서 작성 후 신부님 일정에 따라 개별 연락드립니다.

■ 전·출입 교우 현황

전입교우		구역, 반	오시는 본당
장지원	체칠리아	효원-3반	수원/세류동
이연준	요셉	임광1-2반	안동/갈전
장영교	바오로	에스케이2-2반	수원/매탄동
김도근	가브리엘	자이-4반	수원/분당성마태오
권성애	아녜스	4지구주공3-1반	대구/상모
김정현	바오로	권선1-1반	서울/중앙보훈병원

■ 행복한 부부생활을 위해 부부님을 초대 합니다.

차 수	일 정	장 소	대 상
제438차	2019.3.29-3.31	교육문화회관	혼인한지 3년 이상 된 부부
제439차	2019.4.26-4.28	교육문화회관	

ME소개 홈페이지 : www.suwonme.or.kr

☎ 010-4080-2838

■ 형제 기도회

임광1 구역

- 일 시: 3월 11일(월) 오후8시
- 장 소: 임광 1동 1103호
- ☎ 010-2313-8891 (남기용 마르띠노)

임광2 구역

- 일 시: 3월 12일(화) 오후8시
- 장 소: 지하교리실 10호실
- ☎ 010-6397-4601 (이의수 프란치스코)

4지구 우남 구역

- 일 시: 3월 16일(토) 오후2시(웃놀이)
- 장 소: 우남아파트 205동 옆 팔각정
- ☎ 010-5242-5876(원유만 마르코)

대우 구역

- 일 시: 3월 17일(주일) 오전10시 10분
- 장 소: 본당 지하교리실
- ☎ 010-3740-0109 (홍덕수 예로니모)

■ 수원교구 꾸르실로 참가자를 위한 기도모임

- 남성 제 194차 최명기 (리차드)
- 일 시: 3월 21일(목) ~ 3월 24일(주일)
- 십자가의 길 (특전미사 후)
- 문 의: 울프레아 간사 010-2740-8995

■ 성모산악회 2019년 3월 태화산행

- 장 소: 충남 공주 태화산(마곡사)
- 일 시: 2019년 3월18일(월요일 오전 8시 출발)
- 회 비: 25,000원입니다.

농협 356-1369-4488-73 윤영선

통장 입금 후 문자 및 연락 주세요 010-8771-4199

◎기타: 트레킹화, 스틱, 간식, 중식, 개인지참
(아침: 떡, 생수 지급)

- 인원: 선착순 40명



에이스침대 동탄스퀘어점

대표 김현식(심플렉스)

5개층 400평 수도권 최대매장

KAARE KLINT 디자인어 하우스 입점

고객전용주차 상시 주차가능

AM10-PM8 연중무휴

화성시 동탄면 동탄기흥로 127 T.031-203-6666

권 선 한 의 원

사상재질, 한방내과, 부인과, 소아과 신경정신과, 침구과
안·이비인후과, 성장(수험생), 비만 클리닉
평일 : 오전 9시 30분 ~ 오후 7시
토요일, 공휴일 : 오전 9시 30분 ~ 오후 5시
원 장 : 강길성(프란치스코)
권선시장 앞 T. 2 3 8 - 8 6 6 6 ~ 7

서 수 원 모 터 스

중고자동차·유통전문법인
장안구 평동로 37(고색동)
서수원단지
전문 카 매니저 김점수(미카엘)
HP. 010-5336-6803

시 카 고 연 세 치 과 의원

원장 이정은 (미카엘라)

권선구 권선동 1297-5 태양프라자302호

권선동 롯데마트 뒷편 롯데리아 건물3층

☎ 031-226-0015

오늘입시미술학원

기초부터 입시까지
홍대 미대 본교 디자인과 출신
원장 선생님들이 담임제 수업
원장 오 제 훈 (다 니 엘)

NAVER **오늘미술학원**
상업미술학원 251-0616

연세 아이엘 소아청소년과

12세 이하 & 노인 무료검진접종 실시
내과, 소아과, 이비인후과, 피부과
일요일 . 공휴일 진료
원 장 : 김교룡(로마노) , 서정호(멜키울)
온수골 온천 3층, 롯데마트 토이저러스위 3층
☎ 2 2 5 - 8 6 7 7

■ 산타마리아 성가 단원 모집

- 주님께 아름다운 성가로 봉사할 성가 단원을 모집합니다.
- 대 상: 성가에 관심있는 분, 남성 단원 대환영
 - 문 의: 단 장: 김용기(사도요한) 010-9530-2866
부단장: 장지원(체칠리아) 010-3000-2825

■ 파티마 세계 사도직 기도회에 가입합니다.

파티마 성모님께서는

1. 세계평화와 죄인들의 회개를 위하여
2. 우리나라 평화통일을 위하여
3. 해외선교 사제들의 영육간의 건강과 선교를 위하여
4. 2019년 파티마 성모발현 102주년을 준비하며

그리스도 안에서 성화될 수 있도록...

※ 성별, 연령 구분 없이 모든 신자 분들 환영합니다.

♣ 파티마 세계 사도직 켈 회장 010-9267-6350

■ 초·중·고등부 교리교사 모집

“가장 귀한 도구 되리라!”

하느님을 많이 사랑하고자 신앙생활에 힘쓰시는
하느님의 귀한 도구로 쓰이실 선생님을 기다리고
있습니다. 은총의 자리에 초대하오니 많은 관심
바랍니다.

- 대 상: 20세 이상, 견진성사 받은 지 3년 이상 된 청년
- 문 의: 보좌 신부님, 수녀님
초등부 교감, 중·고등부 교감

■ 권선동 성당 기사봉사단 모집

- 목 적: 본당은 제1대리구 중심 성당으로 수시로 각종
행사가 예상되는 바, 본당 내 안전관리, 차량관리 등
기사 봉사를 통한 심신함양을 목적으로 한다.
- 자 격: 권선동 성당 40세 이상 신자로서 본당행사
교통 봉사하실 분
(자매님도 가능, 희망자는 사무실 접수)
- 문 의: 010-5262-2144

■ Lux Mea(룩스메아) 자녀들을 위한 부모기도 모임

- 일 시: 매 주 목요일 저녁미사 후(교리실1)
- 대 상: 초, 중, 고, 청년을 자녀로 둔 부모님
- 준비물: 성가책, 묵주
- 문 의: 배진수(세실리아) 010-5567-7732

■ 사회 복지 후원금 마련을 위한 의류 수거함 설치(연중)

- 일 시: 2018년 5월부터~
- 위 치: 1층 성물방 옆 엘리베이터 출입구
- 문 의: 사회복지분과(010-5567-7732)

해당 품목	모든의류, 누빔이불, 담요, 커텐, 수건, 현숙옷, 양말, 스타킹, 가방, 모자, 배낭, 신발(구두, 운동화)
제외 품목	숨이불, 학생실내화, 장화, 한복신발, 젤리슈즈, 부츠, 전기담요, 여행용 캐리어

* 연락 주시면 방문 수거해 드립니다.



권 선 사 우 나

(권선시장옆 권선종합상가2층)
오후 5:00~21:00까지
☎ 222-6517
노달현(마티아) 010-5350-1923
박두복(안젤라) 010-8741-1909

코끼리 통증의학과

- 허리통증, 무릎통증,
- 뒷목 통증, 어깨 통증, 대상포진
- 척추 수술 후 통증 전문 진료
전문: 차상현(시몬)
영동 망포역 7번 출구 커피빈건물 6층
☎ 031-202-9363

임광문고

500평 대형할인서점
배달: 5만원 이상
주차: 태탄 임광아파트 단지 내
초·중·고 문제집전문, 효원고 옆
☎ 235-4730~1 이명희(로사)

박은세상안경

- * 안경, 콘택트, 누진다초점 30-20%할인
- * 썬그라스, 스포츠고글 50-30%할인
- * 학생안경 특별할인
- * 숨어있는 “포인트” 현금처럼 찾아쓰기
임재원(스테파노) 김신아(수산나)
영동구 매원3동 1270-1번지 주공프라자106호
☎ 031-217-8930

오성수산



수원시 영통구 영동동
1010-9 대원빌딩3층
참돔, 농어, 광어, 우럭
랍스타 스페셜
해신탕, 제철 회
김민석(요셉)최정화(마리아)
☎ 238-7027 H/P 010-3751-7026

별별선물 별난판촉

각종행사 개업기념품/단체선물
돌, 결혼, 칠순, 답례품/홍보, 판촉물
대기업, 관공서 대량납품/5만가지상품
☎ 070-4228-2409
김직수(안드레아)/박선희(엘리사벳)

NAVER

별선물별판촉

검색

■ 2019년 나눔과 일치의 웃놀이대회 경품찬조 내용

“일치와 나눔의 웃놀이 대회”에 함께 참여해 주신 교우 여러분께 감사드립니다.

품 목	찬조해 주신 분	품 목	찬조해 주신 분
종합영양제, 혈액순환제	주임 신부님	시레기 10망	성모회
수정방	주임 신부님	일금 10만원	연령회
주유상품권 10만원권	보좌 신부님	양파즙 5Box	울뜨레아
주유상품권 5만원권 2매	보좌 신부님	인덕선 3개	이문혁 스테파노
커피머신 세트	한성우 프란치스코	상품권 5만원권 2매	김미옥 베로니카
아메리카노 세트	한성우 프란치스코	조청 10개	여소공위원회
일금 20만원	한성우 프란치스코	상품권 10만원권 5매	익명
상품권 5만원권 2매	진숙희 레지나	안경교환권 5만원권 3매	밝은세상안경&콘택트
텐탈케어 선물세트 10개	박광진 바오로	안경교환권 3만5천원권 3매	밝은세상안경&콘택트
상품권 5만원권 2매	신은영 아네스	일금 50만원	고메부페
상품권 10만원권 2매	김미숙 루시아	일금 50만원	신혼부페
시바스리갈	임동모 요셉	필립스 에어프라이어	정수옥 마르코
쌀 8kg 5포	익명	광천 재래김 5Box	이재식 미카엘
상품권 5만원권 4매	최영한 루카	삼성TV 32인치 1대	최한용 베드로
자전거 2대	신협 세류본점	정수 샤워기 10개	김직수 안드레아
온누리 상품권 1만원권 5매	조성오 안나	상품권 5만원권	박충기 프란치스코

담소 소시골순대-육개장 (인계점)

순대국, 모듬순대, 수육, 편육
철판순대볶음, 육개장
우렁알큰순두부, 불고기전골
(인계동 나혜석거리 크리스피 도넛 골목)
예약/포장/배달 : 234-1821
김태일(안토니오), 송원숙(글라라)

용 보 석

금·은·보석·시계 예물상담·계조직환영
대표 : 심재록 요셉
수원시 영통구 매탄3동 1180-17
매장 : 031-234-1707
자택 : 031-239-6483
H·P : 010-8466-1707

방문(피아노, 플룻, 성악)레슨

난파 콩쿨 입상·
오케스트라 협연 외 다수의 연주
Fiat(국악 실내 악단)
Youth Unitas, 입시 콩쿨 반주
김윤현 (첼 마) 010-2713-5364
김윤경 (제노페파) 010-2712-5364

애견용품할인매장

알라딘 펫

미용·호텔·놀이방
교배·목욕·가정견분양
김영옥(스콜라스티카)
권선구 곡반정동516-8
(아이파크점 파리바게뜨 옆)
070-7717-8949, 010-2872-4513

정형외과 전문의 2인이 진료하는

힐정형외과 의원

진료시간 : 평일 09~20시
토요일 09~17시, 주일 09~13시
NAVER 힐정형외과
온수골온천 옆 나눔프라자4층
TEL : 1670-0780

모던 결혼 정보

www.gmodern.com 국제결혼 중개업 등록 경기080003
국제결혼 전문
성공예감국제결혼
정직한 결혼
메트남 / 필리핀 / 캄보디아
☎ (031)234-1913



장터한우

since 2008 한우 전문점
open 11:30 ~ 22:30까지
수원시 권선구 권선동 1065
(농수산물시장 정문부근 맛고을 사거리)
☎ 031) 898-8939
박춘자(아네스)

그린빌 114 부동산

매매·전세·월세
대표 : 김현자 (아네스)
수원시 영통구 매탄3동 1280번지
주공그린빌4단지. 상가 내
☎ 217-6661 / 010-9213-2917

미향(구 일품집)

반찬가게로 새롭게 단장하고,
교우 여러분의 행사반찬을 책임지겠습니다.
(각종 행사음식 주문받습니다)
권선시장
☎ 김종임 아네스 010-3383-6340

2019년 3월 10일 사순 제1주일 주보간지

금 정 소 화 지

(衿井小花誌)



✦ 함께하는 주일 복음 묵상! ✦

〈노공동체 모임서 활용자료〉

사순 제2주일 (3월 17일)(루카 9, 28L-36)

누군가 자신의 참모습을 알아준다는 것은 정말 소중한 것입니다. 대개는 서로를 얹잡아 보거나 무시하기 일쑤이기 때문입니다. 어쩌다 아름다운 모습을 발견하게 되면 ‘어머 웬일이니?’ 하면서 호들갑을 떨니다. 사실 누가 나보다 더 나아 보이는 것이 그리 달가운 일은 아닙니다. 보통의 우리는 이렇듯 속이 넓은 편은 못됩니다. 그래서인지 나의 참모습을 드러내기가 망설여질 때가 많습니다. 남의 구설에 오르는 것도 싫고, 혹여 망신당하지나 않을까 걱정도 됩니다. 그러니 만일 누군가 가까운 지인이 나를 인정하고 알아준다면 얼마나 고마운 일이겠습니까?

베드로는 잠결에 깨어나 예수님의 영광을 보고는 자신이 무슨 말을 하는지도 모른 채 호들갑을 떨니다. 그런데 갑자기 구름이 일더니 예수님이 구름 속으로 사라지자 덜컥 겁이 났습니다. 하지만 이내 구름속에서 울려 나오는 소리를 듣습니다. 두려움 중에 울려 퍼진 ‘이는 내가 선택한 아들’이라는 주님의 참모습을 알리는 소리는 베드로의 가슴깊이 새겨집니다. 이제 더는 호들갑을 떨 일이 아니라 묵묵히 그분의 모습을 지켜보아야 합니다. 그분의 참모습을 알아보았기 때문입니다.

가까운 지인에게서 아름다운 참모습을 발견하게 된다면 묵묵히 그 아름다움을 지켜보는 것도 좋을 것입니다. 살짝 귓속말로 아름다움을 표현하는 것도 괜찮겠지요. 얼마나 든든하고 힘이 되겠습니까? 물론 살짝 부러울 수 있겠지만 내가 멋있는 지인을 두었다는 기쁨이 더 클 것입니다. 그리고 앞으로 기대되는 더 훌륭한 모습들을 기다리는 재미도 쏠쏠하겠지요. 베드로 사도처럼 말입니다.

이제 예수님은 영광스러운 변모를 통해서 자신이 하느님의 아들임을 명백하게 드러내셨습니다. 적어도 자신의 참모습을 알아본 제자들만큼은 자신을 믿고 따를 것입니다. 설령 앞으로 보게 될 수난의 여정이 제자들의 마음을 혼란스럽게 할지라도 오늘의 믿음으로 잘 이겨내 주기를 바라는 마음 또한 간절하셨을 것입니다. 그분의 참모습을 알고 있기에 지금의 실망스러운 모습은 그저 지나가는 과정이라는 제자들의 믿음은 수난의 여정을 걸어가시는 주님께 정말로 든든한 힘이 되어주었을 것입니다.

이근덕 헨리코 신부(수원교구 사목연구소장)



✦ 금주간 신자 변동 ✦

♣ 전입 교우 - 환영합니다 !

전성당	세대주 성,본명	신자가족	주 소	구역-반
복음화국	정영수 베드로	남1	트윈빌리지 A-402	산본1-3

♣ 구역, 반 변경하신 분

세대주 성,본명	사시던 곳	가 신 곳	주 소
홍길순 안나	금정5-1	금정1-4	산본천로226번안길 12, 201호

* 주소, 전화번호, 핸드폰번호 등 변동 있으신 분은 사무실로 연락 주십시오!!! *

✦ 신앙생활 <본당 봉사자 신앙교육을 위한 월례교육자료에서>

I. 전례와 미사성제에 대해 배워봅시다.

2. 미사성제란 무엇인가?

2) 미사의 구조는 어떻게 이루어져 있나?

① 말씀의 전례와 성찬의 전례

미사의 구조는 2차 바티칸공의회와 그 이후의 개혁을 통하여 더욱 명료하고 확실하게 되었다: “미사는 (말씀) 전례와 (성찬) 전례 두 부분으로 이루어진다. 이 두 부분은 서로 긴밀히 연결되어 오직 하나의 예배 행위를 이룬다. 이렇게 미사에서 하느님 말씀과 그리스도 몸의 식탁이 마련되어 신자들은 가르침과 양식을 얻는다. 그리고 미사에는 시작 예식과 마침 예식이 있다”(총지침, 28항).

교회는 그리스도께서 우리와 만나는 방식이 ‘말씀과 성체’를 통해서였다고 믿어왔다. 그래서 미사는 말씀의 전례와 성찬의 전례로 나뉘게 된 것이다. 엠마오로 가는 제자들에게 성경을 가슴 뜨겁게 설명해 주신 후 빵을 떼어 나누어주실 때에야 그리스도를 알아보았듯이, 말씀과 성체는 그리스도를 만나는데 서로 떼려야 뗄 수 없이 연결되어 있어 어느 하나도 소홀히 해서는 안 된다.

미사 안에서 두 전례는 집전 장소와 사용하는 책 등 여러 부분에서 구분된다. 첫 번째 부분인 말씀 전례는 말씀의 식탁인 독서대에서 거행되며 말씀의 양식을 마련한다. 두 번째 부분인 성찬 전례는 성찬의 식탁인 제대에서 거행되며 성체성혈의 양식을 마련한다. 말씀 전례 때에는 독서책을 사용하며, 성찬 전례 때는 미사 전례서를 사용한다. 그러나 이 두 전례는 제단(Presbyterium)에서 거행되어 서로 일치된 하나의 예배를 이룬다. 그 외의 미사전례를 시작하는 “시작 예식”과 마감하는 “마침 예식”이 첨가되어 있다.

이들 부분의 구조와 기능을 요약하면 다음과 같다.

a. 시작 예식: 미사를 시작하면서 모인 공동체를 하나의 전례 집회로 일치시키고, 곧 거행될 말씀 전례와 성찬 전례를 합당하게 거행하도록 인도하고 준비 시킨다. 시작 예식은 입당, 입당인사, 참회, 자비의 찬가, 대영광송, 본기도를 포함한다.

b. 말씀 전례: 집회 가운데 현존하시는 주님의 말씀을 공동체에 선포하고(독서), 공동체는 그 말씀에 응답하며(화답송), 들은 말씀을 실생활과 연결시키고(강론), 믿음을 새롭게 하며(신앙고백), 교회와 세상 구원을 위하여 기도 한다(보편 지향 기도).

♣ 재의 수요일

지난 6일 재의 수요일 미사가 10:00와 19:30에 있었습니다.

미사 중 참회의 상징인 축복된 재를 머리에 얹는 예식이 있었습니다.



♣ 증명사진 촬영

사진동우회에서는 지난 주일 오후 본당 내 중고등부 학생들의 증명사진을 촬영해 주었습니다.



♣ 사순시기 실천활동

☞ 금식제는 재의 수요일(3/6)과

주님 수난 성금요일(4/19)에,

금욕제는 재의 수요일과

사순시기 모든 금요일에 지키기.

☞ 사순절 헌금통

‘사랑으로 가진 바를 나누자’라는 주제로 실천하는 모금 활동입니다. 각 세대별로 나누어 드린 저금통에 단식, 금욕, 극기, 희생으로 모은 금액을 저금하여 주님 부활 대축일(4/21)까지 봉헌하여 주시기 바랍니다.

☞ 사랑의 생명나눔 헌혈운동 참가

- 일시 : 3월31일(주일) 10:00~15:30

- 장소 : 인덕원성당

☞ 사랑의 단식제 권고일 - 4월12일(금)

☞ 환경보호 생활화하기

- 일상생활에서 일회용품 줄이기

- 개인컵 혹은 텀블러 사용하기

- 비닐봉지 대신 에코백 사용하기

- 종이타월 대신 손수건 사용하기 등.

♣ 소화대학 개강

65세 이상 어르신들을 위한 소화대학이 3월 7일 개강미사를 시작으로 1학기를 개강하였습니다.

소화대학은 매주 목요일 오전 10시에 지하 다목적실에서 있습니다.



교우와 거래합니다!

금 정 한의원	삼부자 떡 방앗간	정순네방앗간(분식)	 닭 강 정
<p><진료시간> 평 일 9:30 ~ 18:30 토요일 9:30 ~ 15:30 ☎ 393-2989 산본시장건너편 버스정류소 나이키 2층 송주혁(비오) 김혜숙(요안나)</p>	<p>떡(개업,잔치,회갑,백일 등) 참기름•들기름•고추방아 ☎ 393-8400 010-9063-5803 산본시장내 강석근(요한) 송면자(아가다)</p>	<p>수제떡볶이/ 튀김/ 찰쌀순대 김밥/ 돈까스/ 떡국/ 우동 잔치국수 등 각종 분식 <div>배 달 가능</div> 산본시장건너편 버스정류소 앞 ☎ 399-4800 010-4306-2808 김환오(토마스) 유정순(글라라)</p>	<p>순살닭강정·후라이드 양념닭발·마늘땃집 <단체주문 · 배달가능> (산본시장내 21호) ☎ 395-9491 010-8453-8855 장한진(사무엘) 안선희(베르다)</p>
하나공인중개사	세경드라이크리닝	구름상상 커피숍	페리카나 치킨
<p>책 임 중 개 삼성아파트 전문 빌라, 주택, 상가 ☎ 399-0350 010-9502-2738 삼성아파트 상가내 이기희(아가다)</p>	<p>세탁전문 * 수선전문 주 문 배 달 ☎ 455-9862 010-8714-3867 세경 APT 앞 손연식(올리아노)</p>	<p>커피 한 잔의 여유를 느끼고 싶을 때 ~ 우리 동네 감성놀이터 나이키 맞은편 ☎010-5395-8477 김찬한(프란치스코) 김성자(글라라)</p>	<p>후라이드 양념치킨 다리+날개 순살치킨 <div>신 속 배 달</div> 삼성래미안 129동 길건너편 ☎ 393-3070 이기훈(실비아)</p>
		알 찬 농 산	장난감 나라
		<p>싱싱하고 질 좋은 야채 착한가격으로 판매합니다! <식당 납품 환영> 산본시장 BYC매장 골목 첫 번째 상점 ☎ 010-9067-6019 이효희(체칠리아)</p>	<p>장난감 도/소매점 365일 연중 무휴 금정IC 고가밑 오거리 예전각 건너편 ☎ 427-7335 010-3630-1597 김병준(베드로)</p>
			<p>광고비는 월 3만원입니다</p>



기산성당

2019. 3. 10

사순 제1주일

고해 성사	미사 30분 전 ~ 5분전까지	유 아 세 례	출수월 첫째 주일 교종미사 후
미사 지향	지향과 예물은 하루 전까지 접수	차·집·상가축복	상시접수, 평일미사 후
전입 면담	상시접수, 평일미사 전, 후	혼 인 면 담	최소 2개월전 사무실 문의
병자영성체	매월 셋째주 금요일(주일포함)	병 자 성 사	사무실 문의

❑ 주일미사 참례율 [3/3]					❑ 평일미사 참례율 1% 더 높이기 운동 (명,%)				
초등부	중고등부	아침	교중	저녁	월	화	수	목	금
120	55	105	225	60	-	-	-	41	39
565명 / 2,100명 26.9%					-	-	-	2.0	1.9

❑ 전례담당						
구 분	3 / 10			3 / 17		
	아침	교중	저녁	아침	교중	저녁
해 설	서양희	김명숙	김춘희	서양희	안미자	김춘희
1/2 독서	김광섭/김영심	이태균/손미숙	황기열/오세철	황기열/장현숙	김동욱/주수길	정운경/김명숙

❑ 미사안내 / 청소담당구역 [주차안내는 해당구역 형제들입니다.]							
3월 10일	7, 8 단지	3월 17일	9 단지	3월 24일	10 단지	3월 31일	11, 12 단지

❑ 기도를 청합니다.

성령기도회 기도 지향 (함께 기도해주세요)			
치유.소망.생명의 은총			
권 요사팻	강 사도요한	오정숙 모니카	서 호산나
박성민 안드레아	김 소피아	정윤택 요한사도	김 프란치스카
문 요셉	서 디도	현 데레사	이 스콜라스티카
최 아네스	서 토마스	이옥자 사비나	이 카타리나
한 마르타	유 프란치스코	최영자 데레사	문 골롬바
수원교구 해외선교 (케냐/수단/잠비아/중국) 사제의 영.육간 건강을 위하여 기도해주세요.			

❑ 전입 오신 교우, 환영합니다. (2/27~3/5)

이 름	세례명	구 역		전에 계시던 본당
이민호	다니엘	래미안	103동 504호	원주 봉산동
오정순	아가다	참누리	204동 701호	복음화국
양효선	요셉피나	SK 1	101동 902호	대구대 인동
김윤자	수산나	래미안	107동 702호	서울대 공덕동
최미정	아나스타시아	푸르지오	103동 303호	양평

. 전입교우께서는 사무실에 오셔서 교적 확인하시고 교무금 책정 바랍니다.

❑ 전출 가신 교우, 안녕히 가십시오.

이 름	세례명	구 역		가신 본당

교무금 2월 납부 명단

강명심	김범신	김창희	박범석	변상미	송병란	원새연	이명원	이종열	장송자	정홍경	최형우
강신호	김상필	김춘수	박병운	빈갑순	송병훈	유성자	이부자	이주열	장수경	조세욱	한금지
강원형	김선유	김태훈	박봉자	서선엽	송정현	유영미	이분요	이지영	장정현	조영국	한종민
강현진	김선이	김형옥	박소정	서성일	신용생	유옥수	이상기	이태균	전송희	조효숙	한종인
고영주	김성수	김혜석	박순자	서승규	신익수	유하나	이상숙	이태화	전현정	지도자	한준업
공영주	김성진	노승학	박영길	서영자	신인철	유혜숙	이상용	이향숙	정기홍	지창임	한황우
공현배	김세근	노정일	박운자	서진석	심규원	윤성득	이서영	이현철	정상숙	차기신	허경철
권기호	김순태	류성현	박정숙	서한석	심하순	윤애섭	이수중	이혜숙	정숙정	최계환	홍승욱
금병순	김영란	류제용	박정연	성기준	안상원	윤정희	이순재	이화재	정순덕	최순자	황재훈
김경례	김용숙	민병문	박종구	손근태	양덕희	이강화	이영자	임상섭	정옥순	최영석	
김경임	김월봉	민의기	박주현	손숙자	영복순	이광진	이영자	임윤정	정운경	최영애	
김달실	김은경	박기홍	박훈	손영숙	오상신	이규식	이원환	임점순	정은주	최영주	
김대영	김은희	박노환	배명자	손이순	오세철	이기범	이은실	장경환	정은희	최원일	
김동욱	김정우	박래학	배창빈	송길석	오정숙	이기선	이은자	장미자	정익현	최의분	
김명선	김종태	박말임	백기두	송명순	우상범	이기순	이재화	장병권	정제윤	최인숙	
김미향	김종혁	박민희	백남숙	송문순	우종현	이기환	이정현	장성숙	정춘만	최중만	

건축헌금 2월 납부 명단

강명심	김달실	김용숙	민병문	백남숙	송병란	유하나	이분요	이주열	장송자	정제윤	최형우
강신호	김대영	김은희	민의기	빈갑순	송병훈	윤성득	이상기	이태균	장정현	정춘만	한금지
강원형	김동욱	김정우	박기홍	서선엽	신용생	윤애섭	이상숙	이태화	전현정	정홍경	한종인
강현진	김명선	김종혁	박말임	서성일	신인철	윤정희	이상용	이향숙	정기홍	조세욱	한준업
고영주	김범신	김태훈	박범석	서진석	안상원	이규식	이서영	이현철	정상숙	조영국	허경철
공영주	김상필	김형옥	박영길	서한석	양덕희	이기범	이수중	이혜숙	정순덕	조효숙	
공현배	김선유	김혜석	박정숙	성기준	오상신	이기선	이원환	이화재	정옥순	지도자	
권기호	김선이	노승학	박정연	손근태	오정숙	이기순	이은실	임상섭	정운경	최순자	
금병순	김성수	노정일	배명자	송길석	원새연	이기환	이재화	임윤정	정은주	최영주	
김경례	김세근	류성현	배창빈	송명순	유성자	이명원	이정현	장병권	정은희	최인숙	
김경임	김순태	류제용	백기두	송문순	유영미	이부자	이종열	장성숙	정익현	최중만	

감사헌금	평택연합기도회 300,000	후원금 (척사대회)	김경아					
------	--------------------	---------------	-----	--	--	--	--	--

- 교무금 / 건축헌금 등 납부 세부 내역은 교무금 통장으로 확인하시기 바랍니다.
교무금 통장이 없는 단체 등의 봉헌금액은 주보 표기합니다.
- 정성껏 봉헌하신 모든 분들께 감사드립니다.

2019. 2월 수지계산서

수입항목	수입액	지출항목	지출액
교무금	9,180,000	제전비	1,460,000
주일헌금	4,486,600	전교비	482,000
특별헌금	535,000	행사비	2,211,930
감사헌금	300,000	사제관운영비	880,000
합동미사예물	6,770,000	사제성무활동비	770,000
과년도교무금	490,000	봉사자교육비	50,000
건축헌금	7,739,100	청소년교육비	1,976,770
기타헌금	1,020,000	청소년활동지원비	100,000
기타헌금(제대초)	280,000	신학생후원비	1,859,500
후원금	4,870,000	성소개발비	20,000
성소후원금	306,000	자선활동비	810,000
사회복지후원금	810,000	후원금	300,000
이자수익	10,527,618	급여	6,044,600
		국민연금	211,760
		복리후생비	1,530,880
		소모품비	837,500
		수도광열비	1,317,430
		차량유지비	220,000
		세금과공과	1,617,000
		수수료수선비	178,200
		통신비	114,830
		비품비	2,020,500
		잡비	100,000
		교구공납금	2,591,700
		특별헌금	1,303,250
		건축기금전입액	83,000,000
		보험금전입액	50,000
		교구차입금	2,000,000
합 계	47,314,318	합 계	114,057,850
2019. 1월 건축기금 누계		1,177,992,910	
2월 건축헌금		7,739,100	
기타헌금		1,020,000	
합 계		1,186,752,010	

<p>꾸러기 치킨 앤 닭강정 오후4시 ~ 새벽2시</p> <p>화성시 남양읍 남양시장로81 ☎ 357-5272 한아름 (테클라) 이윤일 (윤일요한)</p>	 <p>홍천 덩바우 복계탕®</p> <p>복계탕. 녹용일큰찜닭 녹용오리. 닭백숙. 사슴불고기 사슴육회무침. 사슴보양전골 ☎ 366-7880 / 356-0366 전예원 (마리아) 010-5589-3988</p>
 <p>i-멘토교실 같이있는 배움터 www.i-mentor.kr</p> <p>엘리트 공부방 시티프라디움 아파트 101동103호 원장 강미화 (크리스티나) 010-2225-9145 <해법영어.아이멘토수학중심 전과목></p>	<p>더 비움</p> <p>번비 · 속번 · 속번비데</p> <p>☎ 355-7678 010-6536-0337 손세진 (아나스타시아)</p>
 <p>한살림 발상살림·농업살림·생명살림</p> <p>경기서남부 소비자생활협동조합</p> <p>#건강한 #믿을 수 있는 #유기농 #친환경 #참좋은 살림 공동체 조합원 및 매장문의 김수현 (아네스) 010-8842-2966</p>	<p>신명 모터스 1급 정비공장</p> <p>수입차/국산차/보험/일반수리 ☎ 366-9541</p> <p>최중권 (베드로) 010-3727-9541 최미숙 (루이제) 010-3278-9795</p>
 <p>소담 스낵센 수제 디저트카페 남양읍 시청로 56 1층 010-9014-3293</p>	<p>최고품질 향안 열정</p>  <p>최강학원 Leaders Academy</p> <p>영어 / 수학 전문관 상담) 356-9996 윤영호 (레오). 강미진 (베로니카) 원장) 010-3631-0697 - 동양초등학교 앞 -</p>

1. 수입 지출 보고서 (2019.2.25.~2019.3.2)

수 입	적 요	지 출	적요
354,196,002	전주 이월금		
2,220,000	미사예물		
5,060,000	교무금		
3,023,000	주일헌금		
1,411,000	특별헌금		
300,000	감사헌금		
10,000	과년도교무금		
1,460,000	건축헌금		
165,000	성소후원금		
280,000	후원금(연령회비)		
213,221	이자수익		
		330,000	신학생후원비
		40,000	소모품비
		484,520	수독광열비
		32,830	세금과공과
14,142,221	주계	887,350	
368,338,223	합계		
367,450,873	현재 잔액		

2. 신자 현황

총 세대수	신자수
1,159	2,912

3. 전입교우 환영합니다.

전 입			
성명	인원	주소	지역
김용재 즈카리아	4	화성로 959	5

4. 안녕히 가십시오.

전 출			
성명	인원	일자	전출본당
정현 토마스	1	3월06일	서울교구 용산
권규희 안젤라	1	3월06일	부산교구 광안

◆ 전출교우님 안녕히 가십시오 그동안 베풀어 주신 사랑에 감사드립니다.

언제나 주님의 은총이 함께하시기를 기도드립니다.

자금수지현황

천주교 수원교구 던지실성당
수입세부내역

기간: 2월27일~3월5일
총수입:4,236,000

	3월 2일	3월 3일	합계
주일헌금	362,000	1,078,000	1,440,000
특별헌금	51,000	295,000	346,000

몽헌금내역 합계:2,450,000 (단위:천원)

날짜	성명	금액	날짜	성명	금액
2/27	익명	100	3/2	정영자 헬레나	80
3/2	김용식 베드로	100	3/2	문외순 누시아	50
3/2	유성희 아네스	60	3/2	김진희 안젤라-감사	300
3/3	김종식 시몬	30	3/3	익명	120
3/3	오영심 헬레나	60	3/3	익명	50
3/3	정은철 베드로	60	3/3	김만중 레오	70
3/3	오만임 데레사	50	3/3	김정숙 마리아	20
3/3	박옥분 우술라	50	3/3	조명제 요셉	30
3/3	익명	350	3/3	황순현 마리스텔라	30
3/3	박기남 세실리아	50	3/3	정재규 보니파시오	20
3/3	전영우 프란치스코	300	3/3	염현숙 데레사	180
3/3	김오진 세라피나	150	3/3	익명	40
3/3	이성욱 안드레아	100			

지출세부내역

날짜	항목	내용	금액
2월27일 ~ 3월 5일	제 전 비	제대용생수	43,000
	행 사 비	행복나눔식사<오산구역>	501,320
	후 원 금	손님사제예물<2월27일>	100,000
	국 민 연 금	사무장국민연금<3월>	81,000
	복 리 후 생 비	주임신부건강보험료<2월>	46,630
	복 리 후 생 비	사무장4대보험료<3월>	107,770
	도 서 인 쇄 비	복사기임대료<3월>	70,000
	소 모 품 비	종량제봉투,생수	91,000
	수 도 광 열 비	성당전기사용료<2월>	2,869,230
	차 량 유 지 비	주일버스운행비<2월>	1,400,000
	시 설 영 선 비	펌프수리비	97,000
	특 별 헌 금	사제양성특별헌금<3월>	346,000
	통 신 비	비상전화요금<2월>	3,850
	잡 비	사제관렌탈<2월>	20,900
	수 수 료 수 선 비	승강기점검<2월>	143,000
			5,920,700

◎ 봉헌 내역에 의문사항이 있으시면 즉시 사무실로 문의하여 주십시오.

▶ 2월 1일 신한은행에서 던지실농협계좌로 10만원을 이체하여 주신 입금자를 찾습니다.

각종 봉헌금 입금 계좌 신협 131-001-193071 예금주: 던지실성당

사순 제 1주일

본당 부채 상환 현황

(간지 제 450호)
(2019년 3월 03일 현재)

교구 토지 미납금	1,264,113,700
교구 공납금 미납금	568,993,000

전신자 성전 봉헌 기금 (2월 25일 ~ 3월 03일)

날짜	성명	봉헌액	날짜	성명	봉헌액
2월 27일	송영인(안젤라)	50,000	3월 01일	문장용(베드로)	800,000
	송해인(클라우디아)	50,000	3월 02일	변영신(베네딕도)	100,000
	김귀순(세시리아)	50,000	3월 03일	윤석기(베드로)	50,000
주간 봉헌금액			₩ 1,100,000		
감사헌금					
조희란(엘리사벳)		50,000	익명		100,000
임정우(실비아)		30,000			
원예림		100,000			
합계			₩ 280,000		

(금액의 누락이나 착오가 있을 시 본당 사무실로 문의 하십시오)

★ 정성어린 봉헌에 진심으로 감사드립니다.

우리은행 1005 - 601 - 858011 천주교 수원교구 유지재단

■ 2019년 2월 25일(월) ~ 3월 03일(주일) 주계표

수입		지출	
계정과목	현금	계정과목	합계
미사예물	1,130,000	청소년교육비	1,350,000
교무금	7,820,000	청소년활동지원비	80,000
주일헌금	3,770,960	복리후생비	450,000
특별헌금	1,109,150	도서인쇄비	834,000
감사헌금	280,000	소모품비	3,600
과년도교무금	350,000	수도광열비	3,994,110
건축헌금	1,100,000	수수료수선비	527,000
후원금	3,000	통신비	209,950
교육수입	2,000,000	시설영선비	1,276,000
금주 총 수입	17,563,110	금주 총 지출	8,724,660
본당 현재 잔액 잔액		54,409,880	

※ 본당 재정운영에 대한 궁금한 사항은 사무실에 문의 해 주시기 바랍니다

■ 교우가 운영하는 곳입니다. 방문하시면 친절하게 맞아 주실 것입니다

일공공일 안경, 콘택트	동일 정육점	예지 우리옷
<p>국산테, 썬그라스 반값할인 ☎ 031- 693 - 8896 홍 재 란 (글 라 라) 동보 노빌리티 맞은편</p>	<p>한우전문 (1 등급) 성산 한방 포크 전문점 ☎ 031 - 335 - 3102 유종석(안토니오)011-329-3102 조영순(수산나) 010-3949-4862 용인 재래시장 내</p>	<p>한복대여/한복맞춤/웨딩촬영,돌잔치 ☎ 031- 274 - 0002 H.P 010 - 8233 - 1362 대표 유향옥(잔타크) 기흥구 중동676-1 리비스타 상가A동109호</p>
다함께 야구왕(동백점)	오부가 건강보쌈	제이코딩랩(코딩+수학)
<p>스크린야구, 사격, 골프존비전 *이벤트할인&적립도해드립니다! ● 와이드화면&대형룸, 좌타有 ☎ 031- 282 - 0759 이상원(안드레아),조정숙(베로니카) 헤미리프라자II(하나은행 3층)</p>	<p>냉면. 칼국수. 마늘보쌈. 모듬 홍어삼합. 홍어무침. 굴 ☎ 031- 297 - 0987 김 욱 남 (바 오 로) 동백동 624-6(이택단지내)</p>	<p>무학년 통합수학(수학여우) / 코딩수학 / 코딩(언어과정) •코딩 과정 - 유아 ~ 성인 ☎ 031- 283 - 3711 네이버검색 : 제이코딩랩 김준규(펠릭스), 김정란(마리아) 동백동 백현프라자 603호</p>
송 수 학 LAB	S · A · M(오크벨리점)	로얄튼 요양원
<p>소수정예 / 수학그룹수업 / 중,고등 서울대 지구과학교육학과 졸업 (전 분당 솔루션 전 서초 종로학원 수학 팀장) H.P 010 - 8805 - 4104 원장 송 영 호 추정경 아나스타시아 초당마을 주택단지내</p>	<p>스키/보드 초급.중급.상급 강습 초,중,고등부/성인/단체 스키캠프 https://blog.naver.com/2018skisam 실장 안갑진 (가브리엘) H.P 010 - 8965 - 5179 ★ 안전을 최우선으로 하는 전문강습 레저업체 ★</p>	<p>어르신을 쾌적한 환경에서 편히 모시겠습니다 노인 재활 전문 요양시설 royaltonhome@naver.com 010-2772-0408 (강 아네스) 문의 031 -285 - 2850 축 개원 ~ 동백동 371-1</p>

교우와
거래합시다!



초등부 주일학교

♣ 축일을 축하합니다.

은총반 최요셉 요셉, 손성일 요셉

1학년 김도율 요셉, 김건우 레오

2학년 홍운성 다윗

3학년 김도연 클라우디아

4학년 손민찬 알비노

5학년 윤세하 세라피나, 김민서 안젤라

6학년 김운태 요셉, 홍운영 마틸다, 김령하 유스티나



♣ 주일학교 교리와 미사 안내

매주 토요일 15:00 교리, 16:00 어린이 미사

필기도구, 봉헌금, 하늘바다를 항상 준비해 오세요.



♣ 맛있는 간식은? 짜장밥, 음료

♣ 등록인원 교적 인원수 251명/ 등록인원수 147명/ 등록률 58.57%



중고등부 주일학교



중고등부 주일학교의 신입생 친구들~
환영합니다. 우리 함께 즐거운 추억 많이 만들어요!



2/10 주일부터 2019년 중고등부 주일학교 접수를 받습니다.

-대상: 중1 ~ 고2

-등록비: 50,000원

(초중고 주일학교에 3자녀 이상 등록하는 경우, 셋째 자녀부터는 무료입니다).



이번 주 간식은 "짜장밥과 음료수" 입니다~!

간식은 꼭 식당에서 먹고 쓰레기를 쓰레기통에 버리고 가도록 합니다.



교적 인원수(18년도)	340명
등록 인원수(18년도)	77명 (23%)

<<2019년도 소공동체 증점 목표>>
 ◇ 기도로 자라나는 소공동체
 ◇ 자비로 열매 맺는 소공동체

□ 2019년도 소공동체 구역미사 일정표

일 자	구 역	장 소	담 당 자	비 고
3.13(수)	동보 1200	1205동 802호	소공동체위원장	유선일 가타리나
3.14(목)	롯데 1000	1003동 704호	재정위원장	이순희 루치아
3.15(금)	주공 1300	1307동 403호	소공동체위원장	
3.20(수)	계룡 1400	1402동 502호	소공동체위원장	
3.22(금)	평촌	동백620-10 2층	총회장	김현숙 마리아
3.27(수)	롯데 2000	롯데 노인정	총회장	
3.29(금)	동일 2100	2105동 902호	총회장	

□ 청소 및 전례(3, 4월)

성 당 청 소		전 려	
일 자	담당지역	일 자	담당구역
		3.10	1700
3.16	8 지역	3.17	2600
3.23	1 지역	3.24	2700
3.30	2 지역	3.31	향린
4.06	3 지역	4.07	2800
4.13	4 지역	4.17	2900



본당 사목 목표 : “주 예수 그리스도를 입으십시오.

그리고 욕망을 채우려고 육신을 돌보는 일을 하지 마십시오.”(로마서 13.14)

세부실천 목표 : “밤이 물러가고 낮이 가까이 왔습니다.

그러니 어둠의 행실을 벗어 버리고 빛의 갑옷을 입으십시오.”(로마서 13. 12)

프란치스코 교황 회칙

‘찬미 받으소서’

제 6 장

생태 교육과 영성

VI. 성사의 표징과 주일의 휴식

237. 주일 성찬례 참여는 특별한 중요성을 지닙니다. 주일은 유대교의 안식일처럼, 우리가 하느님과의 관계, 우리 자신과의 관계, 다른 피조물과의 관계, 세상과의 관계를 치유하는 날로 지내야 합니다. 주일은 부활의 날, 새 창조의 ‘첫날’입니다. 이 새 창조의 말배는 주님의 부활하신 인성으로 피조 세계 전체의 결정적 변모에 대한 약속입니다. 나아가 주일은 “인간이 하느님 안에서 누릴 영원한 안식”¹⁾을 선포합니다. 이러한 방식으로, 그리스도교 영성은 안식의 가치와 축제의 가치를 결합시킵니다. 관상하는 안식이 비생산적이며 불필요한 것으로 폄하되는 경향이 있는데, 이는 우리가 수행하는 노동에서 가장 중요한 것, 곧 그 의미를 없애 버리는 것입니다. 우리는 수용성과 무상성의 차원을 우리의 노동 안에 포함시키라는 요청을 받습니다. 이는 단순히 아무런 활동을 하지 않는 것과는 다릅니다. 오히려 또 다른 방식의 활동으로서, 우리 본질의 일부를 이루는 것입니다. 이는 인간의 활동을 공허한 행동주의로부터 보호합니다. 또한 우리가 배타적 개인적 이득만을 추구하도록 이끄는 끝없는 탐욕과 고립감을 막아 줍니다. 안식일 율법은 이렇듯 일하는 것을 금하였습니까. “이는 너희 소와 나귀가 쉬고, 너희 여종의 아들과 이방인이 숨을 돌리게 하려는 것이다.”(탈출 23,12). 안식은 우리가 더 넓은 시각으로 다른 이들의 권리를 새롭게 인식할 수 있게 해 줍니다. 이처럼 성찬례를 중심으로 하는 안식일은 주간 전체에 빛을 비추고 우리가 자연과 가난한 이에게 더 큰 관심을 기울이도록 고무합니다.

1) 『가톨릭 교회 교리서』, 2175항.

□ 주일 참례 현황

연중 제 8 주일	구 분	토요일 주일미사	교중	어린이	청소년 미사	합 계	총신자수
	참석 인원	130	251	250	170	801	
	참석율	3.85 %	7.43 %	7.40 %	5.03 %	23.72 %	

□ 주간 목주기도 봉헌 현황 - 본당 목표 단 5백만단 (단위 단)

구 역	총세대	약정 단 수	봉헌 현황	봉헌 율	구 역	총세대	약정 단 수	봉헌 현황	봉헌 율
1 지역	205	399,790	184,209	46.08 %	4 지역	207	528,763	165,982	31.39 %
2 지역	277	495,954	161,290	32.52 %	5 지역	149	229,460	171,037	74.54 %
3 지역	258	302,550	112,280	37.08 %	관 외	204	74,950	20,760	27.70 %
소 계	740	1,198,294	457,779	38.20 %		560	833,173	357,779	42.94 %
합 계	1,300	약정 단수	2,031,467	목표대비 봉헌 율	39.95	봉헌 현황	815,558	목표 달성 율	40.15 %

□ 성경 공부 안내

그룹 성경 공부반
<ul style="list-style-type: none"> ◆ 매주 월 : 10:00~12:00 (창세기, 탈출기, 마르코, 요한, 사도행전, 이사야) ◆ 매주 수(직장인반) : 20:00~22:00 (창세기, 탈출기, 마르코, 요한) ◆ 문 의 : 010-3109-3348(장정화 루치아)
여정 성경 공부반
<ul style="list-style-type: none"> ◆ 매주 화 : 10:00~12:00 모세오경, 요한 묵시록 ◆ 문 의 : 010-4266-1503(교육분과장)

□ 문화 강좌 안내

영어성경 Good News(집회서)
<ul style="list-style-type: none"> ◆ 일 시 : 매주 화 10:00~12:00(2층 교리실) ◆ 문 의 : 010-6861-4686(정영애 아네스)
신앙서적 원서 읽기반(연금술사 : The Alchemist)
<ul style="list-style-type: none"> ◆ 매주 화 : 12:00~14:00(2층 교리실) ◆ 문 의 : 010-9257-9186(박성은 루피나)
서예강좌
<ul style="list-style-type: none"> ◆ 매주 금 : 10시 미사 후(교육관) ◆ 문 의 : 010-3974-0099(안익수 베드로)
우크렐레 강좌
<ul style="list-style-type: none"> ◆ 중급반 : 매주 월 12:30(4교리실) ◆ 초급반 : 매주 월 13:30(5교리실) ◆ 문 의 : 010-2831-0108(시준이 노엘라)

□ 단체 모임 안내

연령회	<ul style="list-style-type: none"> ◆ 일 시 : 매월 첫 주일 11시 교중 미사 후(2층 교리실) ◆ 문 의 : 010-3350-6168(연령회장)
사랑의 샘 꾸리아	<ul style="list-style-type: none"> ◆ 일 시 : 매월 둘째주일 지난 수요일 오후 12시 40분(2층 교리실) ◆ 문 의 : 010-4405-2406(꾸리아 단장)
생명의 샘 꾸리아	<ul style="list-style-type: none"> ◆ 일 시 : 매월 셋째 주일 오전 9시 10분(2층 교리실) ◆ 문 의 : 010-6557-2014(꾸리아 단장)
인보마을 가족봉사	<ul style="list-style-type: none"> ◆ 일 시 : 매월 둘째 주일 오후 2시 인보마을 도착 ◆ 문 의 : 010-5405-8374(사회복음화 위원장)
빈첸시오회 독거노인 등 대상자 정기 가정방문	<ul style="list-style-type: none"> ◆ 일 시 : 매월 첫째 주일 및 월요일 오후 3시부터 ◆ 문 의 : 010-5534-5452(빈첸시오 협의회 서기)
소공동체 월례회의	<ul style="list-style-type: none"> ◆ 일 시 : 매월 넷째 금요일 미사 후(성전)
울뜨레야 월례회의	<ul style="list-style-type: none"> ◆ 일 시 : 매월 넷째 주일 교중 미사 후(2층 교리실)
룩스매아 (자녀를 위한 기도모임)	<ul style="list-style-type: none"> ◆ 일 시 : 매주일 청소년 미사 후(성전) ◆ 문 의 : 010-7627-9881

□ 주간수지현황(2월 25일 ~ 3월 3일)

[illegible]

☐ 전입을 환영합니다.

이름(세례명)	이전본당	주 소	구 역
박정호(블라니)	영등포구교인양육목	여정로 101-1 애플타운 201호	현 대
김민(바오로)	서울교구 개봉동	동북중로354길 25-24 별14호 404호	현 진
이신(프란시스코)	복음화국	등문 106동 1602호	동 문

□ **안녕히 가십시오.**

이름(세례명)	전출본당	주 소	구 역
김민선(프란치스코)	서울 가림동	대원 4101동 403호	대 원
유희정(글라리)	신 갈	참솔 110동 1303호	참솔 2

□ 관내 이사 교우

이름(세례명)	이전 주소	변경된 주소	구 역

□ 주간 교무금 납입 및 책정 현황

구 역	총세대	책정세대	책정율	지역별 금주 납부액
1 지역	205	48	23.41	580,000
2 지역	277	84	30.32	2,890,000
3 지역	258	63	24.42	680,000
4 지역	207	66	31.88	940,000
5 지역	149	50	33.56	560,000
관 외	204	7	3.43	
합 계	1,300	318	24.46	5,650,000

□ 건축헌금 책정 현황(2019년 3월 기준)

목표금액(기공식까지)	책정금액	책정세대 / 중세대	책정율
20억	10.7억	469 / 1303	35.99

□ 건축현금 납입 현황

구분	수입	지출	잔액
~ 2019년 이전	2,416,731,386	1,783,171,516	
2019년 1월 ~ 3월 현재	166,795,270	400,625,000	
건축연금(개발) + 건축연금 2차	13,293,300	0	
단체 기부금	0	0	
합 계	2,596,819,956	2,183,796,516	1,832,887,486

□ **성당 건축 진행 현황**

1. 시공 및 관리등 계약 완료
 - 시 공 사 : (주) 엘크론 한텍
 - 관 리 : 동원건축(성당 설계업체)
 - 음향 업체 : 정우미디어텍
 2. 성당 건축 진행 현황
 - 2018년 9월 28일(금) : 성당 건축 착공 허가 득
 - 2018년 9월 30일(일) : 성당 철거 및 수목이전 완료
 - 2018년 10월 1일(월) : 성당 착공 시작
 - 2018년 11월 30일 : 바닥 공사 완료 및 지하 1층 공사
 - 2018년 12월 31일 : 지하 1층 공사 완료 및 1층 바닥 공사 진행
 - 2019년 1월 18일 : 지하층 주변 토사 매우기 완료 및
1층 기둥, 벽체 철근 작업
 - 2019년 2월 10일경 : 2층바닥보 및 거푸집 작업
 - 2019년 3월 4일경 : 2층공사 완료 및 3층 공사 예정
 3. 성당 건축 진행율(2월10일 기준)
 - 공정을 계획 : 21.26% 실적 : 21.26%
- * 성당 건축에 많은 관심과
건축현금 미 책정 세대는 책정을 부탁드립니다.

□ 교우가 운영하는 곳입니다. 방문하시면 친절하게 맞이해 줄 것입니다.

<p>S · A · M / 오크밸리점</p> <p>★ 안전을 최우선으로 하는 전문 강습 레저업체 ★</p> <p>스키/보드 초급, 중급, 상급 강습(초중고, 성인, 기업 단체)</p> <p>https://blog.naver.com/2018skisam</p> <p>☎ 010-8965-5179</p> <p>실장 : 안갑진(가브리엘)</p>	<p>동백 벽산블루밍 공인중개사</p> <p>부동산 중개업</p> <p>동백지구 아파트, 주택, 토지, 상가</p> <p>동백역 앞 벽산블루밍 APT 단지내 상가 106호</p> <p>☎ 899-1800, 010-9992-2906</p> <p>대표 : 권경희(루시아)</p>	<p>몬테네로 커피 로스터스</p> <p>카페, 로스팅, 원두납품, 카페 컨설팅</p> <p>동백 중앙로 193(2층)</p> <p>☎ 010-9980-1085</p> <p>대표 : 김태민(루카)</p>
<p>제이코딩랩(코딩+수학)</p> <p>무학년</p> <p>통합수학(수학여우)/코딩수학/코딩(언어과정)</p> <p>· 코딩 과정(유아 ~ 성인)</p> <p>백현프라자 603호(네이버검색 : 제이코딩랩)</p> <p>☎ 031-283-3711</p> <p>김준규(펠릭스), 김정란(마리아)</p>	<p>교우와 거래합니다</p> 	<p>파이 굽는 집</p> <p>수제 호주파이 전문점</p> <p>건강한 파이 & 신선한 커피</p> <p>동백중앙로 199 에이스프라자 107호</p> <p>☎ 031-897-7730, 010-4211-3214</p> <p>김지훈(베드로), 최순영(마리스텔라)</p>
<p>동백신영 공인중개사</p> <p>부동산 중개업</p> <p>동백지구 아파트, 주택, 토지, 상가</p> <p>신영지엘 APT 단지내 상가 106호</p> <p>☎ 031-693-2600, 010-6830-3359</p> <p>대표 : 조국환(돈보스코), 박선주(데레사)</p>		<p>명가 공인중개사 사무소</p> <p>부동산 중개업</p> <p>동백지구 아파트, 주택, 토지, 상가</p> <p>서해그랑블아파트 단지내 상가 105호</p> <p>☎ 031-693-6500, 010-2740-8855</p> <p>조경희(비아), 표인숙(마리안나)</p>

□ 기도가 필요한 교우들입니다. 기억하시어 기도 부탁드립니다.

이 름(세례명)	지 향	이 름(세례명)	지 향
유유자(아가다)	건강 회복을 위하여		
정명순(로 사)	무릎 인공관절 수술합니다.		

□ 성당 건축 진행 사진입니다.

2층 외벽공사



□ 주일 미사 참례 현황

주일미사 참례현황	3/2(토)		3/3(주일)					총신자수	참례수	참례율
	16시	19시	07시	09시	교중	16시	19시			
		159	136	413	415	243	246			

□ 주간 봉헌 현황 (2/25~3/3) (단위:원)

구 분	금 액	구 분	금 액
교 무 금	18,220,000	감사헌금	2,307,000
주일헌금	5,159,250	성소후원금	290,000
건축헌금	5,662,000		
교무금책정세대 (책정율)	교무금납부세대 (납부율)	교무금 평균봉헌금	
699 (35.8%)	654 (33.5%)	70,665	
※ 교무금 계좌 이체 안내			
우리은행 / 예금주 : 천주교수원교구유지재단 760-232407-13-002			
반드시 책정자 명의로 세례명으로 입금해주세요.			

□ 주간 건축헌금 봉헌내역 (단위:원)

성 명(세례명)	금 액	성 명(세례명)	금 액	성 명(세례명)	금 액
이승아 세라피나	2,000,000	김소민호 베드로	100,000	최명신 글라라	50,000
우태영 로벨도	50,000	김지형 크리스티나	50,000	김보규 모니카	500,000
주승희 카타리나	100,000	홍은희 로사	200,000		

□ 주간 감사헌금 봉헌내역 (단위:원)

성 명(세례명)	금 액	성 명(세례명)	금 액	성 명(세례명)	금 액
함금화 베아따	300,000	이정호 유스티노	30,000	이교승 요셉	30,000
이교원 요안나	30,000	김연철 바오로	500,000	민지영 올리안나	100,000
심춘자 올리안나	100,000	박주리 엘리사벳	50,000	양봉호 아우구스티노	200,000
이승섭 안드레아	100,000	장오석 펠릭스	50,000	한상규 토마	100,000
신경희 카타리나	50,000	나섬푸드	667,000		

◆ 구역별 전례 봉사

일 자	구 역	일 자	구 역
3월 10일	래미안4/1	3월 9일	고기1
3월 17일	래미안4/2	3월 16일	고기2
3월 24일	고기1	3월 23일	자이

◆ 구역별 청소

◆ 전입을 환영합니다 (사무실 신청후 신부님과 전입면담 있습니다)

성 명(세례명)	구 역	이전본당	성 명(세례명)	구 역	이전본당
임주원 마틸다	동천1	판교성김대건안드레아	강희신 아녜스	래미안3/2	서울대교구/포이동
김용찬 베드로	동천3	양평	정진덕 다니엘	더샵	인천교구/효성동
조용중 예로니모	써니밸리2	분당성마리아	정찬성 니콜라스	자이	복음화국
김태연 이나시오로올라	현대효성	분당성마태오	김재인 요한	자이	복음화국

♣ 이주의 독서 · 화답송 · 복음 ♣

	독서 · 화답송 · 복음	
월	제1독서	레위기 19,1-2.11-18
	화답송	◎ 주님, 당신 말씀은 영이며 생명이시옵니다.
	복음환호송	○ 지금이 바로 은혜로운 때이며 오늘이 바로 구원의 날이네.
	복음	마태오 25,31-46
	영성체송	주님이 말씀하신다. 내가 진실로 너희에게 말한다. 너희가 가장 작은 내 형제 하나에게 해 준 것이 바로 나에게 해 준 것이다. 내 아버지께 복을 받은 이들아, 와서, 세상 창조 때부터 너희를 위하여 준비된 나라를 차지 하여라.
화	제1독서	이사야 55,10-11
	화답송	◎ 하느님은 의인들을 모든 곤경에서 구해 주셨네.
	복음환호송	○ 사람은 빵만으로 살지 않고 하느님의 입에서 나오는 모든 말씀으로 산다.
	복음	마태오 6,7-15
수	제1독서	요나 3,1-10
	화답송	◎ 부서지고 뉘우치는 마음을, 하느님, 당신은 업신여기지 않으시나이다.
	복음환호송	○ 주님이 말씀하신다. 나는 너그럽고 자비로우니 이제 마음을 다하여 나에게 돌아오너라.
	복음	루카 11,29-32
목	제1독서	에스테르기 4,17(12).17(14)-17(16).17(23)-17(25)
	화답송	◎ 주님, 제가 부르짖던 날, 당신은 응답하셨나이다.
	복음환호송	○ 하느님, 제 마음을 깨끗이 만드시고 구원의 기쁨을 제게 돌려주소서.
	복음	마태오 7,7-12
금	입당송	주님, 저를 고난에서 빼내 주소서. 비참한 저의 고통을 돌아보시고, 저의 죄악 낱알이 없애 주소서.
	제1독서	에제키엘 18,21-28
	화답송	◎ 주님, 당신이 죄악을 해아리신다면, 주님, 감당할 자 누구이리까?
	복음환호송	○ 주님이 말씀하신다. 너희가 지은 모든 죄악을 떨쳐 버리고 새 마음과 새 영을 갖추어라.
	복음	마태오 5,20ㄴ-26
	예물준비 기도응답	◎ 하느님, 길이 찬미 받으소서.
	영성체송	주님이 말씀하신다. 내 생명을 걸고 말한다. 나는 죄인의 죽음을 바라지 않는다. 죄인이 돌아서서 살기를 바란다.



천주교 수원교구

동탄부활성당 소식

【알림/이용 안내】

◆ 본당 부고 발생 시

- 상주 → 관할구역장 → 연령회장 → 신부님
↳ 사무실 → 상임위 → 소공동체봉사자(구/반장) → 반원

◆ 주일 교중미사(11:00) 전, 후 셔틀버스 운행

- 미사 전: 휴먼시아 입구(508동앞)~10:30, 경남(서해그랑블 입구)~10:33, 신도6(농협 앞)~10:36, 휴먼시아 입구(524동 앞)~10:38, 본당 도착~10:42
- 미사 후: 본당 출발, 미사 전과 동일한 코스로 운행
- 차량은 25인승 노란색버스로 번호는 경기76사7831
- 교중미사 셔틀버스 승/하차 관계로 성당 차량 출입구 셔틀버스 주차장소에 주차를 자제해 주시기 바랍니다.

◆ 주일 교중미사 참석시에는 인근 나루고교 주차장을 이용할 수 있습니다.(10:00~13:00)

- 나루고 운동장은 이용불가입니다.

◆ 성당 앞 사거리 모든 횡단보도 근접 및 인근 주택 출입구 주차금지!

- 차량통행 방해, 사고발생 초래, 성당으로의 민원발생!

◆ 쓰레기 분리 배출 협조

- 재활용 쓰레기(종이, 캔, 플라스틱, 병, 비닐)를 잘 구분하여 버려주세요
- 1회용 종이컵과 각종 티백은 분리해서 버려주세요

◆ 미사예물 봉헌

- 미사예물 봉헌은 최소 미사 30분전까지 가급적 하루 전까지 미리미리 접수해주세요

◆ 구역명칭

구 역 명						
경남	서해	신도4	쌍용	한화우림	신도6	월드1
월드2	한화2차	휴먼시아1	휴먼시아2	협택1	협택2	

◆ 마리아 홀 '카페 비오' 이용시간

요일	시간	요일	시간
화	13:00 ~ 15:30	토	14:00 ~ 17:30
수•목•금	10:30 ~ 15:30	주일	09:00 미사 후 ~ 14:00
월요일은 휴무입니다.			

◆ '카페 비오'에서 여러 분야의 책을 기증 받습니다.

- 기증하실 책을 카페로 가져다 주시기 바랍니다.

동탄부활본당 1인 1단체 가입운동

‘봉사직을 훌륭히 수행하는 이들은 좋은 명성을 얻고, 그리스도 예수님에 대한 믿음에 더욱 큰 확신을 얻게 됩니다.’

(1티모테오 3,13)

기도하고 봉사하는 것은 교회의 본질이자 신앙인의 본질입니다. 우리의 신앙은 결국 가난한 이들과 공동체에 대한 기도와 봉사로 나타나야 하기 때문입니다. 진실한 기도와, 섬기는 봉사는 자신의 신앙을 구체화하는 것이며 그것을 통해 나 자신이 변화될 뿐만 아니라 공동체가 일치를 이루게 될 것입니다. 나 자신의 성장과 공동체의 발전을 위해 여러분들의 적극적인 참여를 간절히 바랍니다.

문의:사무실

구 분	단 체 명	
소공동체 위원회	여성소공동체	
	남성소공동체(형제회)	
청소년 위원회	초등부 주일학교 교사회	
	중고등부 주일학교 교사회	
	초등부 주일학교 자모회	
	중고등부 주일학교 자모회	
	나팔나리 청년회	
제분과 위원회	선교분과	
	교육분과	
	성소분과	어린이 복사단
		복사 자모회
	가정분과	
	사회복지분과	
	전례분과	전례단
		성가대
		제대회
		헌화회
		성인 복사단
평신도 사도직 단체 협의회	연령회	
	자비의 모후 Cu.	레지오 마리아
	울뜨레아	
	M.E.	
	푸른군대	
재정관리 위원회	재정분과	
	시설분과	
	물품방(모니카팀)	
	성물방	
	카페 비오	
동호회	나루풍물단	
	한울림 밴드	



30분 순환점핑운동

운동후 단백질 셰이크 제공
(전화예약시) 교우님 1일 체험 무료
나루상가 21세기병원 2층
박은주(앙브로시아) 010-6880-4359

롯데 빅마켓 안경콘택트

롯데 빅마켓 신영동점 1층 엘리베이터 앞
정확한 검사 & 정확한 가격
교우님들께 밝은 세상을 약속합니다.
031-205-0255 김경훈(도미니코)

자미온 침구 동탄점

훈수용품 · 인테리어 수예 · 커튼 · 침구 · 휴패션
현충 틀어드립니다.(모든 제품 맞춤 가능)
☎ 613-7109 / 010-8165-7109
김순덕(안젤라)

예당 귀금속 전문점

순금, 은, 18K, 14K 고가매입 및 보상공간
예물전문상당, dia 감정 및 매입, 시계/반지 교환 및 수리
솔빛나루상가 홀플러스 맞은편
박승호(대건안드레아)☎010-9597-8834

경희동탄한방병원(양방협진)

•교통사고입원 •도수 •수술후 입원재활
•난치성호흡기질환 •피부, 비만 •약침 •추나
동탄솔빛로57 / 031-8015-0306
주용운(세라피노) 입원상담: 010-5097-6447

toddler맛있는 구울과자점

까눌레 마들렌 휘낭시에 에그타르트
스콘 티그레 다쿠아즈 마카롱(화/목) 등
※ 선물포장 가능 / 일, 월 휴무
화성시 왕배산1길 3-15
박성정 이라리스 010-7196-2965/인스타그램: toddler_sweet

◆ 교우금·건축현금: 우리은행 1005-880-962300 동탄부활성당 신자의 기본 의무입니다. 정성껏 봉헌하여 주시기 바랍니다.

[우 리 들 의 정 성]

주간결산 : 2019. 2. 25. ~ 2019. 3. 3.

구분	교무금				
	총세대	책정세대	책정율(%)	납부세대	납부율(%)
2018	1,254	498	39.7	477	38
2019	1,271	371	29.2	335	26.4
교무금 불현은 우리 신자의 의무입니다. 매월 정성껏 불현해 주시기 바랍니다.					

수 입		지 출	
합 계	17,876,100	합 계	6,943,890
교무금	7,320,000	선교비	40,000
과년도교무금	220,000	교육비	5,896,000
건축헌금	2,720,000	일반관리비	1,007,890
감사헌금	170,000		
성소후원금	100,000		
미사예물	1,040,000		
사회복지후원금	30,000		
주일헌금	4,272,500		
2차건축헌금	2,003,600		

구분	불 현 자
교 무 금	박효상 이지영 조기연 김한성 서용찬 이창환 김용환 김승룡 이호경 김성진 장영희 김현주 신재민 조재섭 이광호 이강호 김이경 양내옥 이승범 김순옥 박경삼 오송현 권병노 기흥남 이미선 박동우 김경애 박상희 백석형 황인석 김명환 김미희 정지협 최혜선 이정건 정광구 방주현 구민규 배민경 최명보 마장석 윤일남 김영옥 민병욱 이장숙 고원호 홍진순 장명재 김성연 이재현 이순심 이은경 강 현 조현철 정지성 장한우 최형선 박지원 오문성 강수연 방흥식 성귀영 김덕환 권현정 조유성 이경수 송경식 강은숙 지재환 김정선 원을미 박윤신 김사희 현용한 김근희 김영희 석원화 문천석 조종서 임수자 이진숙 김종분 나호선 김무자 정춘자 김준환 손승국 신경숙 정상훈 신광식 김기남 유성희 김민주 남궁재선
건축헌금	조기연 김용환 김승룡 이호경 김성진 장영희 김현주 신재민 김정우 김순옥 박경삼 박동우 이승정 박상희 백석형 황인석 김명환 최혜선 방주현 배민경 최명보 윤일남 김영옥 고원호 김성연 이순심 이은경 강 현 장한우 오문성 강수연 방흥식 조유성 강은숙 김사희 김영희 나호선 손승국 김민주
성소후원금	김성진 박경삼 신준철 황인석 김명환 고원호 김민주
감사헌금	홍진순 이순심 이승정 우희원
사회복지후원	김성진

부 채 현 황

2019년 2월 28일 (단위:원)

건축헌금 수입	성전건축 지출	토 지 부 채
39억6천7백4십3만5백9십5원	44억7천5백2십1만4천3백2십2원	9억5천만원
◆ 교무금·건축헌금: 우리은행 1005-880-962300 동탄부활성당 신자의 기본 의무입니다. 정성껏 불현하여 주시기 바랍니다. 온라인 납부시 유의사항 : 입금자명 필히 기재해 주세요. 미책정 세대는 사무실에 꼭 알려 주세요		

■ 연중 제8주일 미사 참례 현황(3월 2일)

일자	미사	인원	%	1차 2차 현금
2일(토)	어린이 미사 15:00	257	7.40	314,010원
				124,000원
	중고등부 19:30	239	6.88	621,200원
				197,000원
3일(일)	오전9시	241	6.94	837,000원
				418,000원
	교중11시	302	8.70	1,037,000원
				433,000원
	청년미사 19:30	158	4.55	520,000원
				178,500원
1차 현금		1,197	34.48	3,329,210원
2차 특별				1,350,500원
주 일 미 사 합 계 금 액				4,679,500원
전체 신자수(1278세대 / 3471명))				
교무금 책정세대 424세대(32.6%) / 납부세대 395세대(30.9%)				

<p>감사예물 2/26일~3/6일</p>	<ul style="list-style-type: none"> - 이두성 제노베오 100,000원 - 안요한 사도요한 500,000원 - 권성자 루치아 30,000원 - 전상면 아우구스티노 50,000원 - 변석준 요 한 100,000원 - 익 명 100,000원
----------------------------	---

■ 성인명 니코메디아(Nicomedia) 베드로 (Peter) 축일 3월 12일

성 베드로(Petrus)는 니코메디아에서 디오클레티아누스 황제의 시종으로 지냈다. 그는 그리스도교 순교자들에 대해 매우 큰 동정심을 갖고 마지막 대박해의 첫 번째 희생자들 중 한 명으로 그들과 운명을 공유하였다. 성 베드로는 뼈가 드러날 정도로 살을 갈퀴로 긁어내고 그 상처 위에 소금과 식초를 붓고, 마침내는 약한 불 위에서 죽을 때까지 구워지는 고문을 당하였다. 새로운 전례력은 니코메디아의 성 베드로와 같은 박해로 순교한 성 고르고니우스(Gorgonius, 9월 9일)와 성 도로테우스(Dorotheus, 9월 9일)를 관련시켜 기념하고 있다. 그래서 성 베드로의 축일을 9월 9일에 기념하기도 한다.

《 동탄 숲속성당 광고면 》

<p>대장,항문 · 하지정맥류 예지향 외과 동탄점 치질/수면대장내시경/하지정맥류/탈장 위치: 동탄 예당마을 위너스타빌딩 (우리은행 건물) 5층 ☎031)8015-1077~8 원장: 한상윤 베드로</p>	<p>(주) SKY여행 모두투어 BP 문래점 가족여행, 성지순례, 항공, 비자, 해외패키지 5% 할인 ☎02-6952-2088/010-7473-4200 대표: 명기옥 (스테파노)</p>	<p>SAMSUNG anycar 애니카랜드 능 동 점 전차종 정비 - 고객만족 ☎031)8015-1944 화성시 능동1139-1번지 복합복지타운 나래울 앞 송봉철(스테파노) /강명숙(베아타) 고객의 자산을 소중히 생각합니다 7단지 행운 공인중개사 사무소 동탄1.2 신도시·분양원 상담 환영 위치: 병점동7단지 상가 내 1층 ☎031) 239-0000 010-8233-5654 대표 김선경 레아</p>
<p>건강과 평화를 기원합니다. 늘푸른 온누리 약국 약사: 장수정 크리스티나 위치: 동탄1동 사무소 맞은편 하나은행 6층 ☎031-613-1532</p>	<p>낙원떡집 이바지,답례떡,백일,돌떡 떡케익,행사떡,선물세트 식사대용(영양떡) 직접만든 식혜, 카스테라 설기떡 병점동 431-55번지 김경자 미카엘라 226-0063, 010-8465-0063</p>	<p>김지영 헤어 “전화 예약 받습니다” 일반 파마: 3만원 새치 염색: 3만원 (일, 월)휴무 위치: 숲속모아2차 상가 1층 예약 8015-3005 / 010-6429-6171 원장: 김지영 엘리사벳</p>
<p>동탄 미래 치과 DONTAN MIRAE DENTAL CLINIC 진료: 임플란트, 치아교정, 심미보철 원장: 치의학박사 박명오(미카엘) T.613-2820 포스코 320동 앞 제일프라자 우리은행 3층</p>	<p>부라더 미싱 소잉팩토리 동탄점 부라더미싱 판매 /AS·재봉교육 원단·부자재 판매 ☎ 031)613-6678 위치: 화성시 반송동 38-8 (은행사거리 기업은행 뒷편) 서양진 (빅토리아)</p>	<p>EM 영수발전소 이화여대 영어교육학과 졸업 중·고 영수 전문학원 메가스터디, 청솔고등부 팀장 위치: 동탄솔빛로65 정림프라자4층 (나루마을 학원가) 010-6303-3588 / 010-3514-3910 장재훈 베드로 / 이환희 엘리사벳</p>
<p>효성요양병원 ※ 혈액 투석실 및 인공호흡기완비 ※ 만성노인성질환, 암, 교통사고,산업재해 ※ 양한방 협진/중환자실 운영 넓고 쾌적한 시설 다양한 복지 프로그램! 위치: 진안동914-4번지 7층~9층(병점중심상가) ☎031)238-8636 / 010-4331-8649</p>	<p>HW 효원타일 욕실 용품 및 리모델링 전문 현관 · 주방 · 베란다 타일 양변기 · 세면대 교체 연락처 010-4750-6945 위치: 숲속마을 데시앙 877동 원종철 스테파노/김정숙 루피나 NAVER 효원타일 검색</p>	<p>해외 성지 순례 전문 3.5 · 3/5일~8일 홍콩, 마카오135만원 · 4/22~26일 나가사키, 고토,145만원 · 5/19~29일 터키, 그리스349만원 · 전화 상담 친절히 모시겠습니다. 02)318-3531 / 010-9200-3532 대표: 김천래 바오로 (주) 국제드림 여행사 전국 성지 순례 · 3/16일~17일 전주교구(초남이등 6곳 도장확인) 피정: 신부님 영성강의 출발장소: 동탄 다은마을 우남9 정문 앞 / 회비 13만원 전국성지순례 담당자: 서동수 마르코 010-9056-9308</p>
<p>(주) 이노호이스트 “호이스트 크레인” 제작·설치·검사 연락처 010-6862-8941 대표 정희조 리노</p>		

◆ **과 무 기** (02월 25일 ~ 03월 03일)

(2)	강도출입구철	애성현원환신호복령실우형	(2)	(2)	(2)	(2)
	자봉금현영	명거지광래성승명오면행정선				
	구임이손공신최정임이김김이신신박자우정					
	용화우수근경정우연진홍근영선규희택심진	(4)			(3)	
	성대돈계동수재정재효근영외목스근의재태					
	김김김민복홍박박김김김김백양막임유규김					
	길태재훈수범희희철자용수훈수선찬준주	(3)	(2)	(3)	(2)	
	영현대총영대승근창현경상길자연웅해영창					
	최김이김김승장안황정정이한구김원이전문					
	수경여영환진환근하근행승면영정영열연영화	(3)			(7)	
	인미승찬노홍승학윤농동지양대채태춘미정					
	장정근로만영김김노빈김이안정서임민허이최김					
	규영정신화회희현영열희창후가옥숙진정호	(3)				
	대호기태추정근중이근재선이묘정영영영영영					
	박손영영최초승정정박최황김과박신진박과아영					
	윤찬환모재목희애천선선진영근희흥승수두현	(3)	(2)	(2)		
	정현상홍학장경정오근영수소옥춘영월범원태					
	김정박김김이김김차장박손김신김영이이송조					
	최동자현미원현아손민태훈윤규자희희정선이	(12)	(3)	(3)	(2)	(2)
	정학화재양혜동정영석정동종삼광구이이근보					
	이이김박강김이이안김근영근영정영아근박					

◆ 건축헌금 (02월 25일 ~ 03월 03일)

유영호수방민자호정영심형	(2)
홍승원영대영석경명채면재선	(3)
손모영침김승최안정김임박유정	
차정신환진정현행영희석진진	(2)
함기태노홍재지동소춘영성태	(2)
정영영임김박임이김김임박김	
동자모화화유희희환희영정주	(2)
학화홍중정순창선성명태이창	
이김김최최남환최김신민유문	
영도현재부희희선승후를실영	(3)
성동재학정영유용지자영형미	(7)
김임민김이김민박안구영정최	
김화출미원현선태창영화택정	
영태김양혜동거정인대구이연	
최김이강김정김황서정임관	
수대아영구철희진황정근태복수	(3)
이현민현영유환봉의수대원무	(비시자)
장김근관공신안김김김영허수숙	
규경재숙그정현정혜면자선아홍	
대영태계봉수승재그양보월정진	
박정이김박혜정박김정근이아아	

◆ 감사헌금, 성소후원금, 기타 (02월 25일 ~ 03월 03일)

구애자복현속 정성권환정창 대옥순미순나(타) 종민현민혜 최이정이노유 합 계: 1,001,000원	속래경국삼 영을혜민기(타) 김이이김안희 호자진래옥김 명군수평순 신진박김남 후문선배규환 명영영환학성 김서우유노이	영자보수정경 소홍병정희은 김윤조손유김	순덕연호희자길혁 연봉순승명순영재 김임국보문진창박	현원후이정한류박 김정숙영영란 김정숙영영란	사복자현형도식 회영광세승성 김성사한이김윤우
---	---	----------------------------	----------------------------------	------------------------------	-------------------------------

우 리 들 의 정 성		
보 험 금	주 간 합 계 (02.25 ~ 03.03)	누 적 합 계
건 축 헌 금	11,622,400	288,986,253
감 사 헌 금	20,000	21,775,000
성 소 후 원 금	20,000	3,000,000
새 성 전 기 금	-	1,520,000,000

◆ 전입을 환영합니다.(면담세대)

2019년 03월 전 입 세 대			
성 명 / 세 례 명	구 역	성 명 / 세 례 명	구 역
전일순 시에나 이규찬 바오로 신다연 아녜스 김상협 안드레아 권세진 소피아 김성경 베드로 정현익 베드로	반도4차 포스코 호반1차 영천부영 파크자이 롯데2 반도7차	김찬수 미카엘 문운화 안드레아 전창원 다니엘 추연자 비비안나 이용원 프란치스코 백이상(이명숙 모니카)	반도8차 파크푸르지오 반도6차 청계부영 반도7차 청계부영

전입오신 교우께서는 사무실에서 면담신청서를 작성해주시기 바랍니다.

전입교우 환영식: 매달 둘째 주일 5시 미사 후(본당 일정에 따라 변경될 수 있습니다.)

교 무 금 · 건 축 헌 금 계 좌
우리 1005-503-017711
예금주: 재)천주교수원교구 유지재단 동탄영천동성당 (봉헌하신 분의 이름과 세례명으로 입금)

민 음 카 센 타	동 탄 다 온 부 동 산	청 술 약 국
국산차·수입차 (보험수리·엔진오일·경정비일체) 지산2길 20-20(영천동) 부영아파트 앞(치동천 옆길) 이진구(베드로)·유미경(울리아나) 031) 374-6111	상가주택, 아파트, 상가임대 매매, 전·월세 매물 접수 중, 문의·상담환영 지산2길 20-11(영천동) 조혜정(카타리나) 031) 376-5333 010-3139-9883	한약(어지럼증,이명,두통/편두통, 다이어트,여드름,아토피피부염) 양약(병·의원 처방 조제) 동탄2신도시 11자상가 다이소옆 약사(한의사) 홍종휘(프란치스코) 031)373-1340
1급 마스타자동차공업사	부 영 유 성 부 동 산	삼 성 향 외 과
자동차 정기·종합검사 판금/도색/열처리 보험수리/경정비 오산시 경기동로 138-34 (동탄산업단지부근) 장성규(펠릭스)김은선(엘리아) 031)374-4972	아파트,상가주택,상가임대 전원주택,오피스,오피스텔 매매, 전·월세 동탄 에듀밸리 사랑으로 부영APT 단지내 상가 102호 전주병(나탈리아) 010-6320-2858	치질,대장,항문질환 위,대장 내시경, 기타질환 세부전문의 여의사 진료 동탄2신도시 11자 상가 하이마트 4층 이수영(베로니카)·김 진(시 몬) 031)8058-2323
희 망 재 가 복 지 센 터	CORNERSTONE	발렌스 포인트 정형외과
방문요양/방문목욕 치매, 파킨슨, 뇌혈관 등의 노인성질환, 거동이 불편한 어르신들 상담 환영 성원아파트 단지 내 상가 박은선(요안나) 031)372-0772 010-2770-6033	영어전문학원(초6~고3 대상) ·90분 고도집중 전문적 강의 ·주2회 자기주도학습 실시 ·문법이해 바탕의 완벽한 지문해설 영천동 681-7 11자 상가 애플스퀘어 6층 601호 (맘스터치건물/스타벅스옆건물) 원희경(세실리아) 031)377-5551	골절, 관절염, 성장, 도수치료, 교통사고 (특수치료실 및 상담) 동탄2신도시 11자 상가 애플스퀘어 2층/3층 의학박사 서정대 원장 031)8055-3600

☒ 전입교우 어서오십시오

성 명/세례명	주 소	전 본당
임주환/T.아퀴나스	힐스120-2101	영통성요셉
황순달/마티아	엘지207-903	수리동

※ 전입 오신 분은 11시 교중미사 후 사무실 옆 집무실에서 신부님 또는 총회장과 상담하시기 바랍니다.

☒ 전출교우 안녕히 가십시오

성 명/세례명	전주소	가시는 곳
민윤기/베드로	엘지303-801	인천송도2동
주옥열/마리데레사	엘지301-907	신봉동
최성훈/안드레아	현대IP202-1205	매탄동

☒ 지역내 구역반이동

성 명/세례명	전 주소	현 주소
☆	☆	☆

☒ 단체모임

단체명	일자(요일)	시간/장소
교육분과	3/12(화)	11:00/성심관205호
구세주의 어머니Cu.	3/13(수)	12:00/성심관1층
하늘의 문Cu.	3/13(수)	20:00/성심관1층
성소분과	3/14(목)	미사후/교리실
남성소공동체	3/14(목)	미사후/성심관205호

☒ 2월 28일 ~ 3월 6일

미사참석	평일723명 / 주일979명
고해성사	평일 10명 / 주일22명
감사헌금	지주환/미카엘 200,000 익 명 20,000 낙지마당 100,000 익 명 50,000 안수경/베로니카 500,000
건축헌금	13월 40,000 김용옥/루시아 20,000
성소후원금	이영애/글라라 10,000

☒ 화답송

월	후렴)	주님, 당신 말씀은 영이며 생명이시옵니다.
화	후렴)	하느님은 의인들을 모든 곤경에서 구해주셨네.
수	후렴)	부서지고 뉘우치는 마음을, 하느님, 당신은 업신여기지 않으시나이다.
목	후렴)	주님, 제가 부르짖던 날, 당신은 응답하셨나이다.
금	후렴)	주님, 당신이 죄악을 헤아리신다면, 주님, 감당할 자 누구이리까?

☒ 미사전례, 청소 안내

미 사 전 려 구 역				청 소 구 역	
3월 10일(주일)	09:00	사순 제1주일	3지역3구역	3월 9일(토)	1지역1구역
3월 10일(주일)	11:00	사순 제1주일	2지역3구역	3월 16일(토)	1지역2구역
3월 17일(주일)	09:00	사순 제2주일	4지역1구역	3월 23일(토)	1지역3구역
3월 17일(주일)	11:00	사순 제2주일	3지역1구역	3월 30일(토)	1지역4구역

☒ 형제모임

구 역	장 소	연락처	일 시
☆	☆	☆	☆

☒ 금주의 독서와 복음

요일	3월 11일(월)	3월 12일(화)	3월 13일(수)	3월 14일(목)	3월 15일(금)
독서	레위 19,1-2.11-18	이사 55, 10-11	요나 3, 1-10	에스 4, 17(12). 17(14)-17(16). 17(23)-17(25)	에제 18, 21-28
복음	마태 25, 31-46	마태 6, 7-15	루카 11, 29-32	마태 7, 7-12	마태 5, 20-26

천주교를 알고자 하시는 분은 이웃 천주교 신자들 또는 사무실 문의하십시오.

닐리 파스타&피자 망 포 역 점 ☎ 031-205-3877 HP 010-2425-8718 한정훈(바오로) 망포동322-3 골든스퀘어 1층 망포역 3번 출구	미 라 클 피부과 · 모발이식센터 202-6701. 6702 원장 고민석(스테파노) 신영통 현대홈타운 후문	서울 미 피부과 아토피/여드름/기미치료 피부과 전문의 권용현(바오로)원장 영통 미네시티 301호 (영통역 1번 출구 5분 외환은행 건물3층) 미용 치료시 후보 지참 해주세요 ☎ 031-203-0333
신전 떡볶이 [망포점] 매운 떡볶이를 좋아하는 VIP 공간 ♥치즈떡볶이 국물에 튀김 찍어먹으면 환상의 조합♥ 태장사거리 파리바게트 옆 주문예약 및 배달 031) 273-7771 나선주 비아	봉와 손 칼국수 바지락칼국수,멸치칼국수,수제비 우리농산물로 김치를 직접 만듭니다. 매 주일은 쉽니다. ☎ 206-0255 박지성 삼거리 앞 최영순 율리아	일스 대표 부동산 망포동 힐스테이트영통, 아이파크캐슬 전문 김정옥(아가다) ☎ 031-211-8880 HP 010-3765-8533 망포동 힐스테이트 1상가 104호
동수원신협 영통지점 정기예탁금 12개월 2.5% 정기예탁금 18개월 2.6% 정기예탁금 24개월 2.7% 교우 여러분과 함께하는 동수원신협(영통지점) 태장사거리 파리바게트 옆 1층(망포동 382-12) 연락처 031)203-7138	중국 요리 도일거 특급호텔 주방장의 손맛을 도일거에서 제대로 만나실수 있습니다. 망 포 동LG(자이) 1차,3차 후문 주문예약 및 배달 ☎ 204-8282~3 곽원우(가브리엘) 배은주(율리안나)	하연과학 실험소 과학실험을 통한 자기주도 학습의 시작! 초등1학년 ~ 예비 중학과정 홈스쿨 및 방문교육 박은숙 클로틸다 ☎010-3540-1740
카랑 자동차검사소 수원시 영통구 덕영대로 1491 망포역 4번출구 맥도날드/빔스 사이 자동차 정기/종합 검사 문의: 010-6831-9809 070-5213-6913 010-9809-6542 유종선 베드로	 캐나다 어학원 Canadian Language Center 유치부 / 초등부 영어 273 - 9912 ~3 김정아 (율리아) (망포동 LG 1차 상가 3층 /차량운행)	 NEW STUDY 수학 걱정+고민=결과! 뉴~스터디 학원 초(3~),중,고 태장사거리 센트럴타워 3층 ☎ 202~3877
수 누 리 감 자 탕 [망포점] 뼈해장국, 뼈돌이해장국, 불고기뚥배기, 트윈함박스테이크, 우거지/묵은지 감자탕, 뼈해물찜 (망포동 380-1 LG프라자2층 / 태장사거리 빗은떡집 2층 / 예약포장배달 202-1919) 김태일(안토니오), 송원숙(글라라) ≈≈♥ 대한민국 최고의 감자탕을 드립니다. ♥≈≈		유창인테리어 HYUNDAI 현대리바트 아파트, 상가, 공장 인테리어 석균태 요셉, 안정현 요셉파나 ☎ 031-205-6947 010-8855-6666
 성당카페는 우리모두의 공간입니다. 언제든 오셔서 담소 나누시기 바랍니다. 영업시간 : 화 ~ 토 Am10 ~ Pm5 주 일 Am10 ~ Pm2	필 음 악 학 원 피아노전공 원장 레슨 원내 작은 음악회, 콩쿨, 다양한 특강 연주모습 동영상 발송, 수요일 리코더 단소 지도 망포성당 바로 옆 센타프라자 3층 전면에 세실리아 010-2278-0385 / 273-9670 ♪아이들의 감성이 있는 곳, 필음악학원♪	교우와 거래합시다! 

■ 환영합니다 (3.3.현재)

성명(세례명)	교우	직전본당	구역	전입일
김선미 (에디타)	2	해외. 중국 래미안120동 2501호	대건1-3	2/22
변재선 (율리안나)	2	수원. 복음화국 래미안144동 902호	양업4-4	2/22
최재영 (루치아노)	5	수원. 범계 래미안119동 1103호	대건1-2	2/24
김병인 (요셉)	6	수원. 평촌 래미안119동 1803호	대건1-2	2/24
계	15			

* 전입교우께서는 주임 신부님과 면담신청 바랍니다.

면담일시 : 매주 토요일 10시 미사 후 사무실

■ 인병히 가십시오 (3.3.현재)

성명(세례명)	교우	사시던 곳	가시는 교구·본당
김천학(토마스)	1	하상1-2	수원. 인덕원
계	1		

■ 주일미사 참례율 및 주일헌금 (단위:명,천원)

주일	(토) 19:30	07:00	09:00	11:00	17:00	계	%
참례자	126	101	238	363	168	996	31.8
전주	135	102	260	395	145	1,037	32.0
1차	471	360	862	1,073	430	3,196,200	
2차	259	217	534	770	217	1,997,000	
합계	730	577	1,396	1,843	647	5,193,200	

● 3/3 7개 지역, 지역의 포함 신자 수 : 3,251명

■ 요일별 미사 참례 (2.25. ~ 3.2.)

요일	월	화	수	목	금	토	계
인원	45	87	174	137	143	174	760

■ 재정현황 (2.25. ~ 3.3.) (단위 : 원)

수입		지출	
보통예금	29,060,560	보통예금	25,960,526
퇴직급여충당금	500,000	퇴직예치금	500,000
미사예물	3,510,000	제전비	41,500
교우금	13,335,000	단체보조비	405,000
주일헌금	3,196,200	행사비	1,307,970
특별헌금	1,997,000	청년활동지원비	-9,150
감사헌금	300,000	청년행사지원비	-38,300
과년도교우금	1,040,000	청소년활동지원비	400,000
사회복지후원금	35,000	청소년행사지원비	-1,047,400
교육수입	240,000	성소개발비	5,000
기타수입	1,635,476	급여	2,750,000
		국민연금	69,930
		복리후생비	1,207,760
		소모품비	18,000
		수도광열비	3,134,890
		수수료수선비	531,600
		통신비	11,240
		보험료	100,670
		교구공납금	19,000,000
		퇴직급여충당금전입액	500,000
합계	54,849,236	합계	54,849,236
자산현황 (3/3현재)			
장기수선예치금		550,000,000	
보통예금	새안양신탁	27,181,160	
	우리은행	118,585,705	
계		145,766,865	

※ 감사헌금(300,000원)

박순복(5만), 신승연(5만), 이강성(3만)

익명(17만)

“여러분은 모두 그리스도 예수님 안에서 하나입니다.” (갈라 3,28)

◆ 교우와 거래합니다

삼 호 부 동 산	새 안 양 신 협	정다운 5층 약국
삼호아파트. 상가. 주택. 빌라. 재건축. 재개발전문 삼호아파트 12동 앞 ☎ 031-385-3800 김현숙(보나), 최우석(보나벤티라)	비산동 종합운동장 남문 앞 ☎ 031-384-1155 신협은 성당과 지역사회 발전에 함께 동행합니다.	비산동 관악대로 103 103에비뉴 505호 ☎ 031-443-5556 이정하(라파엘라), 박선희(스텔라)
진 가 네 돼 지 랑 오 리 랑	예인부부한의원	지송 공인중개사
제주흑돼지 오겹살 생오리 참숯구이 한방능이오리, 닭백숙 - 점심특선 - 쌈 싸먹는 제주흑돼지 김치찌개, 두루치기 ☎ 031-385-5196 (수도군단입구) 진영태(이냐시오), 김복자(엘리사벳)	일요일진료. 자동차보험 <삼성래미안APT 단지내 상가 4층> ☎ 031-444-7577 원장 : 김 인 경(요셉 피나)	단독주택. 상가. 빌라. 아파트. 재건축, 재개발전문 비산초 정문 앞 ☎ 031-386-4055 김남숙(율리아나), 김애숙(카타리나)
닥터 준 치과 의원	삼 성 부 동 산	
* 자연치아아끼기 * 가톨릭 서울성모병원 외래교수 안양시 만안구 안양동 154-20 <래미안메가트리아 1단지 앞> ☎ 031-469-7575 원장 : 강 석 준 (요셉)	삼성래미안@ 130동 앞 상가 샘모루초 후문 앞(단지내) ☎ 031-441-8080 임재현(베드로), 이금숙(베로니카)	국내산 팔 전문점 뉴타운 5차 상가 107호 ☎ 031-384-8945 이재용(즈가리아), 박수자(엘리사벳)
흥익돈파스 안양점	안 양 부 부 치 과	
돈까스, 롤까스, 파스타 충의대부근 음식문화거리 ☎ 031-382-3892 박 지 인 (유 리 안 나)	Since 2006년 덧니. 돌출입. 치아교정 교정 전문의 / 치의학 박사 원장 : 이동주(베드로) 【삼성래미안@상가】 ☎ 031-384-2877	

2019년 3월 10일 사순 제1주일

성 김대건
안드레아

제 83호

매 교 동 사 랑 방

발행인 : 전합수 가브리엘 신부 편집 : 사무실 및 홍보실
☎ 031) 234-5003 <http://cafe.daum.net/suwonmaegyo>(매교동 성당)

성 요셉께 '온세계 모든 교회를 위한 기도'

예수님의 양부시고, 동정 마리아의 정결한 배필이시며,
성가정의 주인으로 하느님께 선택받은, 오 영광스러운 성 요셉이여,
그리스도의 대리자께서도 당신을 예수님이 세우신
성교회의 수호자요 주보로 선포하셨사오니,
지상에서 시련을 당하고 있는 온세계 모든 교회를 위하여
당신의 힘있는 도움의 은총을 지극한 신뢰로 간구하오니 내려주소서.

참으로 아버지다운 사랑으로 특별히 성 베드로의 후계자인 교황님과,
교황님과 일치하고 있는 모든 주교님들과 사제들을 보호하여 주시고
이 세상 생활의 고통과 시련 속에 있는 영혼들을 위하여 일하는
모든 사람들도 지켜주시며, 온 세상 사람들이 온 인류 구원의 방주인
이 교회에 온순한 정신으로 순종하게 도와주소서.

사랑하올 성 요셉이여,
지금 당신께 드리는 저의 이 정성을 기꺼이 받아 주시고
저를 온전히 당신께 봉헌하오니
구원의 길에서도 저의 아버지가 되어 주시며 수호자가 되어 주시어
저를 인도하여 주소서.

저의 마음에 지극한 순결과 내적 생활의 열렬한 신심을 얻어 주시고
당신의 모범을 따라,
지극히 거룩한 예수 성심과 티 없으신 마리아 성심과 일치하고
당신과 하나되어
저의 모든 행동을 하느님의 더 큰 영광을 위하여 인도하여 주시며
거룩한 죽음의 시간에 당신이 누렸던 평화와 기쁨에 저도 참여할 수 있도록,
끝으로 저를 위해서도 빌어 주소서. 아멘.

도서출판 요한사 '성요셉께 드리는 기도', p39-p41

생활 말씀

2019년 3월

“너희 아버지께서 자비하신 것처럼 너희도 자비로운 사람이 되어라.”(루카 6,36)

루카 복음사가의 이야기에 따르면, 예수님은 제자들에게 참 행복을 선포하신 후 한 사람 한 사람을 형제로서 사랑하라는 혁신적인 초대를 펼치십니다. 심지어 원수 같은 사람도 마찬가지입니다.

우리의 어려움을 잘 알고 계시는 예수님은, 우리는 단 한 분을 아버지로 둔 형제들이며, 그분은 항상 당신 자녀들을 찾고 계신다고 설명하십니다. 하느님은 우리와 관계를 맺고 싶어 하시며, 우리가 이에 대해 책임 의식을 지니기를 청하십니다. 그러나 동시에 하느님의 사랑은 돌보고 치유하고 성장시키는 사랑입니다. 연민과 부드러움을 지닌 어머니의 마음입니다. 하느님의 자비는 온갖 나약함을 지닌 모든 인류 한 사람 한 사람을 향한 것입니다. 아니, 그분은 소외된 채 길센에 버려진 이들을 더 사랑하십니다. 자비는 사랑으로 마음을 채운 다음, 다른 이들에게 쏟아 주는 사랑입니다. 가까운 이와 먼 이들, 우리를 둘러싼 사회에 쏟아 붓는 사랑입니다. 우리는 그 하느님의 자녀들이므로 그분의 특성, 곧 사랑과 수용과 상대방의 때를 기다려 주는 인내심을 닮을 수 있을 것입니다.

“너희 아버지께서 자비하신 것처럼 너희도 자비로운 사람이 되어라.”

우리는 불행히도 개인적으로나 사회적으로 적개심과 경쟁이 극심해지고, 상호 불신과 한편에 치우친 판단, 상대방에 대한 두려움 등의 분위기 속에서 숨 쉬고 있으며, 원한은 쌓여 충돌과 전쟁을 일으킵니다.

그리스도인들로서 우리는 과감히 시대사조를 거슬러 가는 증거를 보여 줄 수 있습니다. 우리 스스로나 우리를 속박하는 조건들로부터 벗어나고 자유롭게 되어, 가정이나 직장, 본당, 정당 등에서 금이 가거나 산산조각 난 관계들을 다시 건설하기 시작합니다.

만일 우리가 누군가에게 잘못을 저질렀다면 용감하게 용서를 청하고 다시 시작하도록 합시다. 그것은 매우 고결한 행위입니다.

그리고 만일 누군가 참으로 우리에게 잘못을 저질렀다면, 그를 용서하고 마음을 열어 그에게 상처를 치유할 수 있도록 여지를 내어 주도록 합시다. 그런데 용서란 무엇인가요?

«용서는 망각이 아니며 [...] 나약함이 아니고, [...] 종대한 것을 대수롭지 않게 여기거나 나쁜 것을 선하다고 하는 것이 아닙니다. [...] 그것은 무관심이 아닙니다. 용서는 의지적이고 명석한 행위이며, 따라서 형제가 우리에게 잘못을 저질렀을지라도, 마치 하느님께서 우리가 지닌 결함에도 불

구하고 우리 죄인을 받아 주시는 것과 마찬가지로, 그 형제를 있는 그대로 받아들이는 자유로운 행위입니다. 용서는 잘못에 대해 잘못으로 응대하는 것이 아니라, 바오로 사도가 말했듯이 “악에 굴복당하지 말고 선으로 악을 굴복시키는”(로마 12,21 참조) 일입니다.»¹

이렇게 마음을 여는 것은 하루아침에 되지 않습니다. 매일 훈련으로 습득하는 것이며, 하느님의 자녀로서 우리의 정체성이 지속적으로 자라게 하는 것입니다.

이는 무엇보다 성부의 선물로서 우리는 그분께 청할 수 있으며, 또 청해야 합니다.

“너희 아버지께서 자비하신 것처럼 너희도 자비로운 사람이 되어라.”

필리핀의 한 젊은이는 이렇게 말합니다. «제가 11살이었을 때 아버지가 살해당하셨습니다. 하지만 살인자는 법으로 처벌받지 않았습니다. 우리가 가난했기 때문이지요. 후에 저는 아버지의 죽음에 대해 법의 심판을 받게 하고 싶은 간절한 마음에 법학을 공부했습니다. 그러나 하느님께서 제게 다른 계획이 있으셨습니다. 제 동료 한 사람이 저를 진지하게 복음을 살아가고자 하는 사람들의 모임에 초대했고, 그렇게 저도 그 삶을 시작했습니다. 어느 날 저는 예수님께 “너희는 원수를 사랑 하여라”(마태 5,44; 루카 6,27 참조)라는 당신 말씀을 어떻게 구체적으로 살아야 할지 가르쳐 주시도록 청했습니다. 제가 아직 제 아버지를 살해한 사람들에게 대한 증오심에 사로잡혀 있다고 느꼈기 때문입니다. 그다음 날, 저는 직장에서 그 그룹의 우두머리를 만났는데, 미소를 띠고 그에게 인사하며 그의 가족들의 안부를 물었습니다. 이 인사에 그는 매우 당혹해했으며, 제 행동에 저 또한 더욱 당혹스러웠습니다.

제 안에 있던 증오심이 녹기 시작하여 사랑으로 바뀌고 있었습니다. 그것은 제 첫 발걸음에 불과했습니다. 사랑은 매우 창조적인 것이니까요! 그 그룹에 속한 사람들 모두가 우리의 용서를 받아야 할 것이라는 생각이 들었습니다. 저는 그들과의 관계를 회복하고 하느님께서 그들을 사랑하심을 증거 하기 위해 제 남동생과 함께 그들을 찾아갔습니다. 그들 중 한 사람이 우리에게 자신이 저지른 일에 용서를 구하며, 그와 그의 가정을 위해 기도해 달라고 했습니다.»

레티치아 마그리

포콜라레운동 총본부 「생활말씀」 연구위원

1.(C. Lubich, Costruire sulla roccia, Città Nuova, Roma 1993, p.56 참조)

■ 윗놀이대회 결산 - 세부사항과 찬조 후원 명단은 가족지 제82호 1면과 게시판 참조
가. 결산 내역

수입			지출	
본당 지원	경상비 100만	1,600,000	상금(1등/ 2등/ 3,4등) * 내역 별지 참조	550,000
	소공기금 60만			
후원금	구역,단체16곳 141만	2,740,000	전신자 중식(소공위원회) * 세부내역 별지 참조	1,036,800
	개인 20명 133만			
판매 수익	경기권 판매 2만 6천	36,000	상품 - 수량128개(형제회) * 세부내역 별지 참조	1,136,560
	맥주 판매 1만		지출 소계	2,723,360
물품 기증 14건 * 세부내역 별지 참조			결산 잔액(이월)	1,652,640
수입 합계		4,376,000	지출 합계	4,376,000

나. 결산 잔액: ₩1,652,640(일백 육십 오만 이천 육백 사십원)

- ▶ 본당 경상비 환입 (50만)
- 소공기금 환입 (60만)
- 형제회기금 후원(552,640원)으로 분배

† 2019년 사순절 십자가의 길과 판공성사 안내

날짜	요일	시간	진행	담당	비고
3.6	재의수요일	오전 10시 미사(재의 예식)			+ 없음
3.7	목	미사 후 성시간(직장인위한 재의 예식)			+ 없음
3.8	금	10시 미사 후	주임신부님	소공위원회	
3.14	목	7시 30분 미사 전	레지오 형제팀		
3.15	금	10시 미사 후	1지역 소공봉사자	1지역장	사순 제1주간
3.21	목	7시 30분 미사 전	형제회 임원	형제회장	사순 제2주간
3.22	금	10시 미사 후	2지역 소공봉사자	2지역장	사순제2주간
3.29	금	10시 미사 후	3지역 소공봉사자	3지역장	사순 제3주간
4.4	목	판공성사 <제 1지역>			사순 제 4 주간
4.5	금	판공성사 <제 2지역>			사순 제 4 주간
4.11	목	판공성사 <제 3지역>			사순 제5주간
4.12	금	찬양 기도회 (주제: 회개)			사순 제5주간
4.21	주일	주님 부활 대축일 ▶ 미사 10:30/ 19시			

† 전입 오심을 환영합니다.

성명	세례명	주 소	구 역
전창주	아릭스	리벤티움 1108-1402	21 구역
김영수	요한	수암동 정상캐슬빌 401호	수암1구역
박만제	루카	호반1차 더프라임1503-702	19 구역

† 첫영성체 일정 안내

- 대상: 초등학교 3~6학년
- 첫부모모임: 3/19(화) 저녁미사 후
- 첫교리: 3월 26일(화) 오후 5시
- 세례식: 6월 22일(토) 오후 5시
- 일시: 6월 23일(성체성혈대축일)
- 문의: 이호경 올리바(010-4045-3218)

† 성지순례 접수 안내

- 일정: 7/30(화)~8/9(금) 10박 11일
- 장소: 이스라엘->요르단 성지순례
- 항공편: 대한항공(왕복)
- 인원&마감: 30명 선착순 종료 시까지
- 문의: 여성소공동체회장 이현자 아가다 (010 - 5395 - 5623)

† 성전 봉헌을 위한 목주기도

- 현재 1,159,171 단 봉헌(금주 290단)
- 목주기도 한 것을 레지오, 소공동체, 제 단체를 통해 모아 주십시오.

† 은빛대학 2019년 학생모집 안내

- 일정: 매주 금요일
오전 11:00~14:00(중식제공)
- 개강: 2019년 3월 8일(금) 11시
- 과목: 성경(지혜여정)공부(필수)
댄스, 캘리그래피, 플레이도우 중 택일
- 추가신청: 3월 22일(금)까지
- 수강료: 3만 5천원 (교재비 포함)
- 신청: 총무 김옥례 로사 (010 - 8781 - 8178)

† 초등부 간식 기금마련 계란 판매 안내

- 일시: 3/9(토) ~ 3/10(주일)
- 문의: 이인혜 아가다(010-8877-2447)

† 본당 청소 안내

청소일자	3/2, 3/3 & 3/9, 3/10
청소구역	조남 & 물왕 구역
교우 여러분의 땀과 노력이 깨끗한 성전을 만들어 갑니다. 본당 청소는 주2회(토, 주일)로 해 주시길 바랍니다.	
다음청소	수암1 구역
청소일자	3/16, 3/17 & 3/23, 3/24

† 2019년 구역 부활판공 일정안내

일자	요일	해 당 구 역
성당에서 고해성사(19:00) ▶ 미사(20:30)		
- 판공기간 중 금요일 오전 10시 미사는 없고 은빛대학은 11시에 있습니다. - 사무실 업무는 금요일을 제외하고는 화, 목은 오후 2시부터 가능합니다.		
3/15	금	장상2/19구역(호반1차)
3/19	화	논곡1/14구역(퍼스트리움)
3/21	목	논곡2/15구역(7단지)
3/22	금	수암1/16구역(포레하임)
3/26	화	수암2/17구역(네이처하임)
3/28	목	장상1/18구역(한양수자인)
4/2	화	목감/21구역(리벤티움)
4/4	목	삼호/20구역(한신더휴)
4/5	금	조남/물왕/22구역(호반2차)
4/9	화	26구역(푸르지오)/23구역(13단지)
4/11	목	24구역(그레미움)
4/12	금	25구역(신안인스빌)
오전 10시 미사 ▶ 가정방문(14시) ▶ 고해성사(19:00) ▶ 미사(20:30)		
* 성사 장소는 추후고지 *		
3/20	수	27구역(호반3차)
3/27	수	28구역(가온수풀)
4/3	수	29구역(중흥s클래스)
4/10	수	31구역(호수품애)

† 각 단체 모임

단체명	일 시	장 소
연 령 회	3월 10일(주일) 교중미사후	성당
성 가 대	3월 10일(주일) 교중미사후	성가대연습실
사회복지분과	3월 10일(주일) 교중미사후	2층교리실
교 육 분 과	3월 10일(주일) 교중미사후	1층교리실
꾸 리 아	3월 14일(목) 저녁미사후	3층회의실
상 임 위 원 회	3월 14일(목) 저녁미사후	1층교리실
소 명 회	3월 17일(주일) 교중미사후	유아실
울 뜰 레 야	3월 17일(주일) 교중미사후	2층교리실
성 인 복 사 단	3월 17일(주일) 교중미사후	2층 테라스
공소관리위원회	3월 17일(주일) 교중미사후	장하리공소

GLASSSTORY 목잡점  <p>안경 전문점 ▶ 최신식 검사시설 ▶ 최적의 맞춤 안경 제공 목감우회로 51(동한메디칼프라자 1층) ☎ 031 - 411 - 9008 대표 안영오(프란치스코)</p>	<p>깔끔하고 진한 맛 소드랭이 감자탕</p> <p>* 야채와 돈사골 육수 사용 * 간장찌짐 / 감자탕 / 닭볶음탕 포장배달전문(오후3시~11시) 방문포장 시 3,000원 할인 목감우회로23-12 로얄밸리스1차 114호 ☎ 031 - 487 - 0803 이영숙(다시안나)</p>	<p>SSANGYONG 쌍용자동차 주식회사</p> <p>◆ 친절·정직·고객중심 ◆ 경기도 화성시 남양읍 수작이길 113 ☎ 010 - 8961 - 0689 ☎ 031-366-8888 대표 김세훈(베드로)</p>	<p>Max Plate 맥스플레이트</p> <p>파스타 / 스테이크 패스츰퍼자 / 돈가스 ☎ 031-414-6984 목감우회로 39, 목감시티프라자 108호 대표 이상우(루도비코)</p>
---	--	--	---

주 일 미 사 참 례 현 황						
	토요	새벽	교중	계	증감	참례율/신자수
2/24	113	38	174	325	+16	28.58%/1,193
3/3	127	34	180	341		

∞ 2019년 3월 3일 기준 ∞

🔱 오늘의 신자수 (단위 : 명)

지난주	전입	전출	합적	분가	세례	망인	현재	
세대수 신자수							세대수	신자수
485 1,193	0	0	0	0	0	0	485	1,193

🔱 본당설립 60주년기념 목주기도 100만단봉헌

▶ 894,178단(89.4% 달성)

∞ 2019년 2월 26일 ~ 3월 3일 기준 ∞

🔱 재정현황 (단위 : 원)

수 입		지 출	
교무금	1,695,000	제전비	153,700
과년도교무금	70,000	행사비	691,770
주일헌금	1,303,900	후원금	400,000
특별헌금	448,000	소모품비	52,530
감사헌금	150,000	차량유지비	150,000
기타헌금	13,400	통신비	91,820
성소후원금	5,000	특별헌금	403,000
사회복지후원금	100,000		
자선수입	30,950		
합 계	3,816,250	합 계	1,942,820

🔱 교무금

▶ 교무금

유진순(안나)	김정자(쿠네군다)
채은순(아네스)	이춘예(우솔라)
이명구(요셉피나)	최광위(안토니오)
이예순(소피아)	정영순(마리아)
장우성(마르띠노)	손찬기(마태오)
이순자(수산나)	송정환(베드로)
구정애(세레나)	전병일(안드레아)
강운례(도미니카)	전용우(프란치스코)

「교무금 자동이체 계좌 : 농협 237019-51-022721 천주교 수원교구 재단(미양성당)」

▶ 과년도 교무금

나성만(스테파노) 서광숙(아나다시아)

▶ 교무금 통장 자동이체 확인

손석천(요셉)	이옥순(체칠리아)
김경순(데레사)	오경식(베드로)
이창범(마르꼬)	강진여(데레사)
조원옥(안나)	김경옥(헬레나)
하수안(요셉)	원종만(요셉)
박병건(야고버)	소상영(요셉)
박두희(스테파노)	정영숙(체칠리아)
한경애(세실리아)	윤병섭(요셉)
하정(아네스)	김복순(마리아)

🔱 감사헌금

▶ 이요순(마리아)	50,000
▶ 채은순(아네스)	100,000

🔱 성소후원금

▶ 정영순(체칠리아)	5,000
-------------	-------

🔱 제대꽃 봉헌금

▶ 오경식(베드로)	50,000
------------	--------

🔱 자선수입

▶ 하늘창고	30,950
--------	--------

🔱 기타헌금

▶ 자판기	13,400
-------	--------



축일 맞으신 교우분 축하드립니다!!

(3월 10일 ~ 3월 16 일)

▶ 3월 13일(크리스티나) : 박종희



우리들의 정상

☞ 교무금 책정 및 납입 현황 (03/07현재)
<2019년 목표 : 책정률 70%, 납부율 60%>

총세대수	책정세대	책정률	납입세대수	납부율
1,033	399	38.6%	349	33.8%

☞ 건축헌금을 봉헌해주신 교우님들께 감사드립니다.

성명	봉헌액	성명	봉헌액
김지은	1,000,000	박홍순	100,000
한진은	1,000,000	이광수	100,000
이명순	1,000,000	박정숙	100,000
설진만	600,000	전문중	100,000
익명4명	440,000	황운택	100,000
이찬욱	400,000	이호재	100,000
이덕휘	300,000	김성진	100,000
김영미	300,000	백종영	100,000
이해련	300,000	이미경	100,000
손준호	250,000	여성소공동	89,000
박홍근	200,000	김숙현	80,000
안범중	200,000	전재식	80,000
김예원	200,000	오정례	70,000
황진숙	150,000	배학기	70,000
박기영	150,000	유현덕	70,000
빈송원	150,000	한진만	60,000
장재학	120,000	김상철	50,000
김용섭	120,000	이양옥	50,000
김윤자	100,000	유정호	50,000
강창구	100,000	문채원	50,000
류현정	100,000	이영식	50,000
이순복	100,000	김동식	50,000
허남철	100,000	이영수	50,000
김미희	100,000	윤현자	50,000
김진국	100,000	문채원	50,000
조영인	100,000	백보람	40,000
구해환	100,000	한덕우	40,000
곽영이	100,000	이성애	30,000
윤지영	100,000	김정희	30,000
김영록	100,000	신영희	30,000
김태리	100,000	배경례	10,000
박승태	100,000	2차 헌금	900,000

금주 건축헌금 합계 : 11,529,000

총액 (설립 89주차) : 805,993,411

평일	화	수	목	금
	66	229	69	

주일미사 참례자 : 804 / 2,602 (30.8%)

☞ 지난주 재정현황 (03/01~03/07단위:원)

수입	지출
미사예불	2월미사예불
교무금	전교비
주일헌금	단체보조비
특별헌금	사제관우영비
감사헌금	청소녀지원비
건축헌금	도서인쇄비
기타헌금	수도광열비
성소후원금	특별헌금
교육수입	
27,749,000	4,288,020



본당소식 2

소공동체 모임안내

여성	호반 2구역	03/11(월)20:00	912동 2403호
	한라 1-1반	03/11(월)20:00	105동 2801호
	유호 구역	03/12(화)14:00	103동 404호
	한신 구역	03/17(일)13:30	대표회의실 (남·여 합동)
남성	SK 구역	03/13(수)16:00	708동 402호
	호반 1구역	03/15(금)20:00	810동 101호
	EG 1구역	03/16(토)19:00	105동 502호

☞ 새로 전입오신 교우님, 환영합니다!

前 본당	구역	세대주 (가족 수)
수원/사회성바오로	한라 2구역	박상필 이나시(4)
인천/옥련동	센텀 2구역	채영란 데레사(4)
수원/여주	중흥 구역	김형수 미카엘(3)
수원/용호	센텀 2구역	송진형 요셉(2)
수원/인덕원	호반 2구역	김경희 카타리나(3)
서울/해화동	센텀 1구역	김보옥 방지거(2)
수원/성부동성가정	한라 3구역	성남주 가타리나(3)

☞ 건축기금마련 성모회 주말장터

- * 국산 6년근 백도라지 가루 판매합니다.
(미세먼지에 손상된 기관지, 호흡기에 효능)
- * 곰탕, 멸치 판매합니다.

☞ 주차장 이용안내

- * 3월11일부터 성당 뒤 공영주차장 공사가 진행될 예정입니다. 주차시 유의해 주십시오.

새롭게 시작하는 배곧본당 공동체 오신 것을 환영합니다!!

고해성사 : 매 미사 30분전 성전 고해소 ※ 상담식 고해성사는 사무실에 사전신청.	혼인성사 : 사무실 안내에 따라 혼인관련서류준비 ※ 면담 및 예식일정 사전조율 필요
세례성사 : 입교문의를 사무실에서 항시 가능 ※ 유아세례는 짝수월 첫째 토요일 오후5시	병자성사 : 위급상황시 구·반장, 사무실로 전화 ※ 병자영성체는 매월 둘째주 목요일 (사전신청)
준성사 : 성물, 차량축복은 매 미사 후. ※ 새집, 상가축복은 사무실 사전신청	장례발생시 : 연례회장 및 사무실에 연락 ※ 구역별 정해진 연도시간에 따라 조문

그라시아 성가대 단원모집

+ 「주님, 제 마음 다하여 찬송하며 당신의 기적들을 낱알이
이야기 하렵니다. 지극히 높으신 분이시여 저는 당신안에서
기뻐하고 즐거워하며 당신 이름에 찬미 노래 바칩니다.」

-시편 9장 2절~3절-

+ 찬미 예수님

주님께 드리는 찬미 찬양은 가장 힘있고 숭고한 기도라 믿습니다. 찬미 찬양하는 동안 주님께서
우리와 함께 계심을 체험하고 찬양으로써 주님 주신 사랑에 감사하는 마음으로 봉사하기를 원하시는
신자 분 을 기다립니다.

연습에 필요한 모든 것은 저희가 적극적으로 도와 드릴 것이며 단원간의 사랑과 화합을 가장 중
요시하는 단체로서 성가를 사랑하고 신앙생활에 목마른 분들 모두 환영합니다.



- ♣ 연습 ➡ 매주수요일 저녁 8시
➡ 일요일 9시 50분~10시30분
- ♣ 남성파트 형제님 극 우대합니다.
- ♣ 초보자도 대환영입니다.

이름(세례명)	전화번호
---------	------

* 문의 : 단장 홍민채 세실리아 010-6799-1667

* 나가실 때 성가단원들에게 제출해 주세요 ^^

 YONGIN PARK LIFE 용인공원 라이프 개인 및 가족모 분양 상담 납골당, 수목장, 상조 상담 박교은 (에밀리아나) ☎ 010-9049-9964	 PARIS BAGUETTE 파리바게뜨 오이도 등대점 정왕동 2004-2 1층 이 창 근 (가브리엘) ☎ 497-8636	법무시 유재상 사무소 부동산, 법인등기 각종무료상담 정왕동 E-마트앞 사무장 : 유 영 베로니카 ☎ 010 7602 4209	 어린음악대 엘리아원 음악학원 (배곧고 뒤편 송로문프라자 4층) t. 319-0660 원장 : 조수진 베로니카
아 강 전자부품 및 LCD전문(불용자재 매입) 정왕동 삼양테크노 1차 607호 안용욱 베드로 ☎ 010-4297-3176	 신전떡볶이 배곧고교 맞은편 아이프라자 1층 홍 진 기(가 밀 로) 유 순 임(데 레 사) ☎ 319-5959	이조설렁탕.삼계탕 설렁탕, 우거지탕, 배양근삼계탕 중앙프라자 2층 218호 하 정 욱(프랑치스카) ☎ 432-0778	배 곧 치 과 과잉진료없는 정직한 치과 원 장 오성수, 김보경(엘리아) SK View상가뒤 골드프라자 3층 ☎ 031-433-2822



범계 가족 나눔방

그때에 예수님께서서는 성령으로 가득 차 요르단 강에서 돌아오셨다. 그리고 성령에 이끌려 광야로 가시어, 사십 일 동안 악마에게 유혹을 받으셨다. 그동안 아무것도 잡수시지 않아 그 기간이 끝났을 때에 시장하셨다. 그런데 악마가 그분께, “당신이 하느님의 아들이라면 이 돌더러 빵이 되라고 해보시오.” 하고 말하였다. 예수님께서서 그에게 대답하셨다. “사람은 빵만으로 살지 않는다.”고 성경에 기록되어 있다.” 루카 (4,1-4)

오늘은 사순 제1주일입니다. 주님께서서는 이 세상 사막에서 부르짖는 교회의 목소리를 들으시고 전능하신 팔을 펼치시어, 말씀의 빵으로 우리를 길러 주시고, 성령의 힘으로 감싸 주십니다. 우리가 절제와 기도를 통하여 끈질긴 악의 유혹을 이기게 해 주시기를 청합니다.

이번 호에서는 「2019학년도 수원가톨릭대학교 입학식 및 직 수여식 이모저모」를 나누겠습니다.

❖ 2019학년도 수원가톨릭대학교에 입학하는 정용준 요셉 신학생 ❖



♥2019학년도 수원가톨릭대학교에 입학한 멋쟁이 정용준 요셉 학사님은 어디에♥

3월 1일 금요일 11시에 수원가톨릭대학교 하상관 대강당에서 2019학년도 수원가톨릭대학교 신입생 입학식이 있었다. 이른 아침부터 신학생 부모님들과 신입생이 있는 본당의 신자들이 모여들어 대강당은 물론 1층 소강당 두 곳까지 축하객들은 입추의 여지가 없이 가득 찼고, 어려운 관문을 통과하여 성소의 첫 발을 내딛는 신학교 입학생들의 모습은 한없이 밝고 희망이 넘쳐났다.

우리성당에서도 주임신부님을 비롯한 상임위원들, 성소분과 위원과 자모회 임원들, 그리고 예비신학생들까지 많은 분들이 참석하여 신학교에 입학하는 정용준 요셉 신학생을 축하해 주었습니다.

35년의 역사를 가진 수원가톨릭대학교는 지금까지 900명이 넘는 사제들을 배출하였고, 그들은 예수님의 참된 제자가 되어 복음 전파자로서 신학자로서 양떼들을 돌보며 가톨릭 신앙을 전수하고 있다고 합니다.

시작기도와 학사보고에 이어 입학 허가자 호명 및 선서식이 있었고, 광암학원 이사장 이용훈 마티아 주교님의 격려사에 이어 교수신부님을 소개하는 순서로 진행되었으며 주교님의 강복으로 입학식을 마쳤습니다.



멋지고 당당하게 신학에 입문한 정용준 요셉 신학생



성소국장 이상룡 신부님과 정경진다두 주임 신부님



두 분 신부님, 부모님, 라파엘 학사님과 함께



입학을 축하하기 위해 달려온 범계공동체

2019학년도 수원가톨릭대학교 신입생은 수원교구 24명, 춘천교구 4명, 함흥교구 1명, 한국순교복자성직수도회 2명, 한국외방선교회 1명, 평신도 1명 합하여 33명이 입학하였습니다.

총장신부님은 훈사에서 삼일운동 100주년을 맞이하는 뜻 깊은 오늘 33명의 신학생이 입학한 것은 하느님의 오묘한 섭리이며 앞으로 지성과 영성을 연마하여 훌륭한 인성을 갖춘 사제가 되어줄 것을 당부하셨습니다.

본당 출신 정용준 요셉 신학생은 멋지고 당당하고 밝은 모습으로 입학식에 참여하여 보기에 참 좋았습니다. 범계공동체에 성소의 꽃을 피워주신 하느님께 감사드리며 훌륭한 사제의 길을 갈 수 있도록 신자 여러분들의 뜨거운 사랑과 끊임없는 기도가 필요하다고 생각합니다.♥

❖ 2019학년도 수원가톨릭대학교 착의 대상자인 김동건 라파엘 학사님 ❖



♥신학교 3학년에 진급하며 수단을 입은 범계의 셋별!! 김동건 라파엘 학사님♥

오전 11시, 입학식에 이어서 오후 2시부터는 수원가톨릭대학교 대성전에서 착의식 및 직 수여식 미사가 있었습니다. 수원교구장 이용훈 주교님께서 주례를 하셨고, 춘천교구장 김윤희 주교님, 원주교구장 조규만 주교님과 사제단 공동 집전으로 미사 중에 직 수여식이 있었습니다.

✠ **착의식은 김동건 라파엘 학사님을 비롯한 25명에게 수여되었는데**, 착의식은 성직을 준비하는 첫 단계로서 공식적으로 성직자의 의복인 수단(Soutane)을 수여하는 예식입니다. 착의자는 개인적인 삶을 떠나 소속 교구나 수도원 공동체의 일원으로서 책임과 의무를 익혀야 하며 부모와 형제, 친척으로부터 출가하여 교회의 공인으로서 모든 이들의 형제가 되어야 합니다.

✠ **33명에게는 독서직이 주어졌는데 독서직은** 예전 차부제품 이하의 여러 품급이 폐지되면서 새로이 재정된 직위로서 사제를 도와 말씀의 전례에 함께 참여하는 직위입니다. 하느님의 말씀을 전달하는 직무(독서직)를 받은 이들은 온 세상 사람들에게 복음을 선포하는 사명에 직접 참여하는 것이므로 하느님의 말씀에 깊이 뿌리박은 삶을 살아야 합니다.

✠ **18명에게는 시종직이 주어졌는데 시종직은** 사제와 부제를 도와 미사의 핵심인 성찬 전례를 위해 준비(빵과 포도주, 손 씻을 물과 수건 준비 등)를 하는 직무인데 미사 중에 성체를 나누어 주고 병자들에게 성체를 모셔가는 성체 분배의 특권도 받게 됩니다.

✠ **24명은 성직 후보자로 선발 되었는데**, 부제품과 사제품 지망자들이 성직자로서 필요한 학덕과 자질을 갖추게 되었고, 하느님의 부르심에 온전히 자신을 봉사자로 내어 놓은 수 있는 결심이 섰을 때, 주교나 수도회 장상 앞에서 자신들의 결심을 공적으로 드러내는 예식으로 성직 후보생들은 봉사하러 오신 그리스도를 닮고, 그분을 따르도록 노력해야 할 의무가 주어집니다.

곽진상 제르마노 총장 신부님은 격려사에서 오늘은 특히 일제 강점기에 저항하며 대한민국의 자주 독립을 외쳤던 삼일운동 100주년을 맞이하는 뜻 깊은 날로서, 삼일운동의 정신인 인류의 자유와 평등, 양심에 따른 정의와 평화, 인권존중, 인류 전체의 상생 등은 복음의 가치와 부합하고 일생을 복음의 진리를 증거하며 사제로 살아갈 결심을 하는 신학생들이 추구해야할 가치라고 말씀하시며, 사제직을 향하여 한 단계 도약을 하게 되는 직 수여자들에게 더욱 의미가 깊다고 하셨습니다.



이형동, 정경진, 박윤흠 신부님과 부모님과 함께



오늘의 주인공 정용준, 김동건 학사님의 밝은 미소!!



성소의 씨앗을 품고 있는 예비 신학생 후보들



정용준 요셉, 김동건 라파엘 학사님의 부모님



범계의 심장, 두 분 신부님과 두 분 학사님 정말 멋져요



라파엘 학사 부모님과 착의자 부모님들! 존경합니다.

▶두 분 신학생이 주님의 부르심에 응답하며 성실하게 사제의 길을 갈 수 있도록 간절히 기도합시다.♥

글, 사진 : 홍보분과

범 계 소식지



가장 소중한 생명을 주신 주님께 감사의 제사를... <주일 미사 참례 연왕>

요 일	총 신자수	(토)16:00		(토)19:00		06:30	09:00	11:00	17:00	19:00	계
		어린이	성인	중 · 고	성인						
3월 3일	4,957	75	99	36	123	127	258	323	156	135	1,412(28.5%)

● 신자 연왕

전 입	전 출	사 망	세 례	현 재
10				4,957

● 우리 성당 가족이 되심을 환영합니다. (전입교우)

전입 일자	구역	성 명 (세례명)	현 주 소	전화번호
2.27	11	이제남 (미카엘라)	범계동 선경@ 107-202	사무실문의
3.3	22	박정애(데레사)	범계동 우성@ 503-1203	사무실문의

● 안녕이 가세요. 기도 안에서 만나요. (전출교우)

구역	성 명 (세례명)	가 신 곳	본 당

● 주간 수입 지출 연왕

2월 25일(월) - 3월 3일(주일)

수입현황	계정과목	지출현황
16,266,000	교우금	
4,465,300	주일헌금	
1,020,500	특별헌금	
250,000	감사헌금	
382,000	성소후원금	
	선교비	1,550,000
	교육비	7,227,830
	일반관리비	1,051,160
22,383,800	주 계	9,828,990

● 빠른 쾌유를 빕니다.

기도안에 지향을 부탁드립니다. ☺

성 명	세례명	구역	자택 · 병원
최현준	마티아	11	선 경 105-506
조정숙	아녜스	12	목 련 204-1207
이광준		20	우 성 306-1203
김계은	소피아	20	우 성 306-1203
이대원	안토니오	20	우 성 306-1203
김진환	요셉	22	우 성 501-1408
김정분	요안나	25	우 성 707-1002
정인용	요셉	36	코오롱 708-705
신중옥	마리아	36	코오롱 708-705
배태선	율리안나	37	코오롱 711-1105
최계숙	프란치스카	42	로하스 노인병원 203호
정연이	데레사	43	신촌동 1060-2
윤광자	수산나	44	무궁화경남 303-903
이명은	소화데레사	45	무궁화경남 308-104
김재권	요셉	51	한림대병원 1117호
서승열	베드로	53	한림대병원 1017호
채용	프란치스코	58	신성미소지움 102-601
민선식	안나	60	신도 101-602

♥ 범계성당 환우를 위해 기도드립니다. ♥

♥ 타 본당 신자는 관할본당에 신청하시기 바랍니다. ♥

◆ 이달의 추천도서 ◆

<김수환 추기경 행복한 고난>

- 구중서 명예 교수가 지난 2009년 쓴 김수환 추기경 평전 「사랑하고 또 사랑하고 용서 하세요」의 증보판이다. 김수환 추기경의 10주기의 의미를 담고 앞으로 우리가 김 추기경을 어떻게 기억하고 따라야 할지 방향을 제시하고 있다.
- 다양한 일화를 함께 소개하며, 고단하지만 행복했던 김 추기경의 삶을 되짚어보고 김 추기경의 영성을 따르고 실천하는 삶이 가장 훌륭한 모범이며 현실 상황의 대안이 될 수 있음을 엿볼 수 있다.
- 구중서 저 / 사랑이야기 / 215p 13,000원

<p>성모 한의원</p> <p>왕 땀, 중풍, 치매예방, 체질침 골다공증, 갱년기 & 수험생 클리닉</p> <p>호계시장 농협 옆 건물 원장 조성재 (바오로)</p> <p>☎ 453-0234 / fax 458-8433</p>	<p>휴대폰 할인매장</p> <p>교우 특별할인 가능 공짜폰 · 알뜰폰 · 효도폰 최신폰 다량 보유</p> <p>동안구 평촌대로 133(평촌학원가) 031)382-7661</p> <p>이성진 임마누엘 이충근 마르첼리노</p>	<p>일공공일 인경·콘택트</p> <p>- 범 계 점 -</p> <p>대표 : 황현숙 엘리사벳</p> <p>☎ 381 - 9009</p> <p>안양시 호계동 1045-2</p>
<p>서정룡 성형외과</p> <p>성형외과 전문의 서정룡 F.사베리오</p> <p>상담 031)386-0515 010-9992-8642</p> <p>안양시 동안구 시민대로 187 안양건설타워 2층</p>	<p> 해오름 공부방 (초등전문)</p> <ul style="list-style-type: none"> * 초등 전과목 (국, 수, 사, 과) * 단원 평가 / 서술형 평가 대비 * 수학 집중반 운영 * 매 주 1회 간식 제공 - 목련 신동아 906동 - <p>김 현 지 카타리나 (경력8년)</p> <p>☎ 010-3847-7273</p>	<p> BBQ치킨 (안양호계점)</p> <p>BBQ 치킨은 엑스트라버진 올리브 오일을 원료로 사용합니다</p> <p>458-7221, 458-3200</p> <p>문찬영(도미노), 김은경(카타리나)</p>
<p> 올피스뮤직아카데미</p> <p>피아노 / 성악 기초부터 입시까지 한방에!! (초등부 기초반, 입시반)</p> <p>T 388-4151 010-5096-4151</p> <p>평촌학원가 전세익 (베드로)</p> <p>연습실 대여</p>	<p>평촌콜밴</p> <p>인천공항 · 김포공항 샌딩 및 픽업</p> <p>장거리예약 · 고시원 · 원룸이사</p> <p>010-3869-9219</p> <p>카톡ID : OKCALL9219</p> <p>이경화 프란치스코</p>	<p>한일 공인중개사 사무소</p> <p>아파트 · 빌라 · 주택 · 상가 재개발 · 매매 · 전, 월세</p> <p>452-1555</p> <p>010-2103-4982</p> <p>범계성당 후문 경남상가 조양숙 카타리나</p>
<p>놀작 반디아트</p> <p>유아부터 교과 연계 초등미술</p> <p>목련선경 1차 상가 301호</p> <p>031)388-7618</p> <p>이규희 헬레나</p>	<p>약손 스포츠맛사지</p> <p>어깨결림, 만성두통, 오십견 견비통, 손 · 발저림, 요통(허리통증)</p> <ul style="list-style-type: none"> · A코스 66,000 → 40,000원(50분) · B코스 88,000 → 50,000원(60분) · C코스 110,000 → 70,000원(90분) <p>※ 신자 특별할인 합니다.</p> <p>범계사거리 화로구이 옆 건물 2층 김숙희 마리아</p> <p>☎ 427-2697</p>	<p>마음까지 깨끗해지는 청소!</p> <p>세탁기, 에어컨 청소</p> <p>가전 청소 전문 업체 세탁기 청소전 청소후</p> <p> </p> <p>해피 홈 그린</p> <p>김숙희 마리아 010-5123-8197 박준열 인노첸시오 010-5346-4000</p>

교우와 거래합니다. 이것도 작은 사랑실전입니다.♥

소식지 광고료 1회 만원(기본 4회) 3개월 10만원, 6개월 18만원
우리는행, 1005 - 800 - 989243, 예금주 : (재)천주교수원교구유지재단
입금 전 사무실로 전화바랍니다.
광고료는 업체명으로 기부금 영수증 처리됩니다. (사업자등록증 지참)

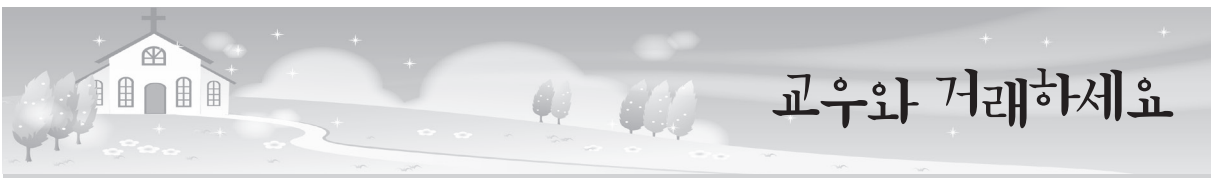

CLUB MONACO

남성 캐주얼

평촌 롯데백화점 4층
☎ 031) 8086-9463
정현민(바오로) 매니저

CREMA

PREMIUMROASTINGCOFFEE

김영일(미카엘) 김애순(헬레나)
☎ 02.507.0821
과천 중앙공원 카페

나이스점핑 다이어트

신나게 즐기며
다이어트와 건강챙기세요

요즘대세 점핑운동!

- 30분 500kcal 소모!
- 헬씨 액티브 라이프 스타일
- 유산소, 코어근육운동
- 1:1 맞춤 다이어트 관리

☎ 010-8884-1377

과천시 별양상가1로 35 상아빌딩 5층
김애숙(젬마)

SpeedMate 스피드메이트

이마트과천점(지하4층 주차장내)

자동차경정비, 타이어상시할인
☎ 02)507-8182 / 010-6263-3052
박진완(이냐시오)

알파수학

(문원초 앞)

초등 고학년 · 중등 수학
기본 · 심화 · 선행 개인별 진도
☎ 502-0337 / 010-7190-6067
박현주(루치나)

허스키 평촌점

(연중 무휴)

숙성회 배달 전문점(Take out 가능)
평촌 · 인덕원 배달(pm5-am1)
과천은 예약제(pm7시, pm9시 때)
☎ 031-421-9490
이승일(요셉), 방미경(마리아)

우체국 보험

튼튼한 종신, 연금, 암보험
유지상(로사)
☎ 010-9637-4307

제일 공인중개사

☎ 02-502-9898
010-2880-5945
3단지 래미안슈르 우체국 맞은편
김정미(파비올라)

교우와 거래합시다.



반석 공인중개사

☎ 503-2800

래미안슈르 우체국 맞은편 코너
강용오(바오로), 이장옥(분다)

INSIDE 디자인가구

김영환(라파엘) · 신경재(카타리나)

☎ 507-4664

새서울 프라자3층

정관장 과천중앙점

과천전화국(버스정류장) 옆
과천 전지역 배달 및 전국무료택배
☎ 507-0389/010-5256-7432
신 병 선(스테파노)

열린 공인중개사

507-4242

4단지 삼호상가 1층
김석현(도밍고), 김명순(실비아)

에스(S) 공인중개사

이금숙(헬레나)

☎ 502-4999/010-5653-4577
래미안슈르 정문(파리바게뜨 옆)
당신의 전화 한통화가 재산 가치를 바꾸어 드립니다.

명성부동산

02-502-2300

김오만 미카엘 · 나경숙 미카엘라
5단지 상가 1층

보석 공인중개사

안 승 희(글라라)

☎ 507-2100

래미안슈르 A동(세븐일레븐 옆)

LA 성모치과(이마트 8층)

임플란트 보철 스켈링

☎ 02-6242-7582

오선희(로스앤) · 신승우(요셉)

경희 삼세한의원

피부 · 비염 · 비만 · 수험생
통증 · 사상체질의학 전문
원장 : 박지우(레지나)
☎ 02) 502-3939
문원초등학교 입구(별양동 병원상가 1층)

미즈킨 클리닉

피부질환, 기미, 잡티, 여드름
리프팅, 비만, 보톡스, 필러
김민석(루카) · 김희연(올리안나)

☎ 02)3418-0070

구)뉴코아아울렛 8층

성심 공인 중개사

☎ 504-6262

010-3271-2165

래미안슈르 A동 중앙
김덕균(세레자 요한), 성경희(요안나)

탑 공인중개사

☎ 507-7100

4단지 삼호상가 1층
배종수(요한) · 이명주(크리스티나)

과천노인돌봄센터

☎ 02-503-1253

010-2059-1253

치매, 거동불편 어르신 건강보험 지원
소방서 옆 현대빌딩 4층

롯데 부동산

02-503-0025

010-8909-5174

중앙공원 분수대 앞
공인중개사 송윤희(루치아)

글로벌 영어학원

(문원초 후문)

507-1577

H · P : 010-3719-5255
중등 · 고등 내신관리 및 수능대비
영어 · 교육학 박사 이진선(세레나)

SOK속편한내과

(이마트 8층)

내과 진료, 건강검진 전문 병원

☎ 02) 504-7582

최 용 준(가시미로)

서울공인중개사

02.503.6000

래미안슈르 C상가1층(중문 옆)
최종균(안토니오) 한선남(안토니아)

Rachel(라헬)

과천 래미안 슈르 상가 A동 1층
HP. 010-4231-6608
OPEN. AM 11:00 - PM 8:00
스타일리쉬 여성리뷰전문
김숙진(레이첼)



하느님은 불의한 분이 아니시므로,
여러분이 성도들에게 봉사하였고 지금도 봉사하면서
당신의 이름을 위하여 보여 준 행위와 사랑을 잊지 않습니다.
(히브 6, 10)

보좌성당가족

2019년 2월 28일 현재
총세대수 : 2,126 세대
총신자수 : 5,272 명

♣ 월간 건축 헌금 납입 현황 ♣

금액단위 : 원

날짜	이름	금액	날짜	이름	금액	날짜	이름	금액
2/01	주임신부님	100,000	2/09	최연희마리아	50,000	2/19	홍마태오	50,000
2/01	보좌신부님	100,000	2/10	박안나	50,000	2/20	익명	50,000
2/01	익명	70,000	2/10	성전건축헌금	1,855,950	2/20	정세레나	30,000
2/01	신요셉	50,000	2/10	익명	300,000	2/21	익명	300,000
2/01	익명	200,000	2/10	김리드비나	20,000	2/22	박카타리나	20,000
2/02	조글라라	50,000	2/10	익명	220,000	2/23	이베드로	50,000
2/02	김스테파노	50,000	2/12	임말지나	50,000	2/23	익명	300,000
2/02	익명	250,000	2/12	익명	100,000	2/24	조우제	50,000
2/03	김바오로	30,000	2/12	추엘리사벳	50,000	2/24	익명	50,000
2/03	김발라바	50,000	2/12	추엘리사벳	50,000	2/24	안안토니오	25,000
2/03	김라파엘	100,000	2/13	익명	250,000	2/24	익명	380,000
2/03	신세실리아	100,000	2/14	익명	100,000	2/24	성전건축헌금	1,986,010
2/03	익명	460,000	2/15	익명	200,000	2/26	손스텔라	50,000
2/05	김아녜스	50,000	2/16	오이나시오	100,000	2/26	박요셉	40,000
2/05	익명	50,000	2/16	익명	50,000	2/26	신프란치스코	200,000
2/07	고성현	50,000	2/17	김베드로	30,000	2/26	전이사야	100,000
2/07	익명	200,000	2/17	정벨라멧다	20,000	2/26	성물방	2,000,000
2/08	정도미니까	100,000	2/17	김헬레나	100,000	2/26	카페보라	1,000,000
2/09	박스테파노	100,000	2/17	익명	500,000	2/27	민치프리아노	50,000
2/09	익명	100,000	2/17	이파비올라	50,000	2/28	진글라라	100,000
2/09	민그레고리오	300,000	2/17	성전건축헌금	1,739,000	2/28	익명	20,000
2/09	반요셉	80,000	2/19	오안나	100,000			

♣ 월간 감사 헌금 납입 현황 ♣

금액단위 : 원

날짜	이름	금액	날짜	이름	금액	날짜	이름	금액
2/07	임신우	30,000	2/17	익명	100,000	2/23	조바오로	10,000
2/10	김아우구스티노	100,000	2/17	이제노비오	50,000	2/24	김도마	50,000
2/10	이에스텔	30,000	2/20	최글라라	20,000	2/28	김레지나	50,000
2/17	한아녜스	50,000	2/22	민비오	100,000	2/28	익명	20,000

♣ 월간 성소후원회비 납입 현황 ♣

금액단위 : 원

날짜	이름	금액	날짜	이름	금액	날짜	이름	금액
2/03	오바오로	10,000	2/19	홍마태오	10,000	2/26	이엘리사벳	10,000
2/10	손요셉	20,000	2/24	안안토니오	5,000			
2/19	소요셉	30,000	2/24	김채철리아	20,000			

♣ 2019년도 2월 결산 보고 ♣

금액단위 : 원

수 입		지 출	
교무금	34,457,000	제전비, 전교비	2,991,398
주일헌금	18,185,770	단체보조비, 행사비	12,812,000
특별봉헌금	1,511,000	사제관비	2,970,000
감사헌금	610,000	수녀원비	2,860,820
합동미사예물	10,173,000	교육비, 성소개발비	4,781,780
건축헌금	15,475,960	자선활동비, 후원금	850,000
제대초 봉헌	520,000	급여	7,817,330
성소후원금	105,000	국민연금, 복리후생	2,076,650
교육수입	5,300,000	소모품, 수수료수선	2,800,840
이자수익	207,712	수도광열, 차량, 통신, 보험	8,297,780
사용료수입	100,000	교구공납금	10,000,000
		특별헌금	1,511,000
		기흥지구 운영보조금	5,200,000
		신협차입금 상환 (원금+이자)	21,737,525
수 입 계	86,645,442	지 출 계	86,707,123
월 계 : -61,681			

♣ 미사 전례 구역 안내 ♣

	3/10	3/17	3/24	3/31	4/07
07:00	17 구역	20 구역	23 구역	3 구역	6 구역
10:30	18 구역	21구역	1 구역	4 구역	7 구역
19:30	19 구역	22,24 구역	2 구역	5 구역	8 구역

아프리카(말라위) 돈보스코 미션 차량후원

지구상에서 가장 열악한 말라위... 그곳에서 고통 받고 있는 아이들을 아십니까?

살레시오회 수도회는 1995년 말라위 아이들을 위하여 선교활동을 시작하였습니다.

오지에 성당을 건축하였고, 교실이 없어서 야외에서 공부하는 9천여 명의 학생들을 위하여 짜방고 초등학교에 40개의 교실을 완공하였으며, 20개의 교실이 더 필요하여 은인들에게 도움을 요청하고 있습니다. 또한 새롭게 운영될 초등학교는 이태석 요한 신부님을 기억하여 이요한 기념 초등학교로 정하여 준비가 한창 진행 중입니다.

돈보스코 기술대학교 교실증축, 장애우를 위한 우회로 완공, 성소자 발굴, 수도원 건축등등 다양한 선교사업을 진행하고 있는 이곳에 ... 2008년에 파견된 김대식 알렉산더신부는 이 많은 선교사업을 위해서 왕복 1,500km의 거리를 오가며 선교 활동에 매진하고 있습니다.

그러나 지금 이용하고 있는 차량은 10여 년이 지난 낙후된 차량으로, 더 이상 교통수단으로써 이용이 불가하게 되어, 계획된 선교 활동이 중단될 위기에 놓여있습니다.

초등학교에 9,000여명/본당에 12,000명/공동체에 2,000명/외에도 매일 1,000여명의 아이들이 이용하는 이곳 선교지에, 안전하고 지속적인 사목활동을 펼쳐나갈 수 있도록 말라위 선교지에 자동차 후원이 절실한 실정입니다.

6천만원 가량의 차량을 구입해야 하는 상황에서 수도회는 도움의 손길만 간절히 청하고 있는 상황입니다.

한 사람 한 사람의 정성이 모여져서 후원된 차량은 생명을 구하고 복음을 실천하게 됩니다. 이는 복음정신과의 일치이며 교회가 사회 안에서 함께 나누어야 할 과제이기도 합니다.

◆ 후원 기간 2019년 3월10일(사순제1주일) ~ 2019년 6월18일 -> 100일간
사랑과 희생으로 마음을 모아 적극적으로 동참해주세요 ^^

◆ 후원 방법 직접납부 : 사무실.성전입구(~6월18일) or 4.5.6월 첫 주일 3층로비
이체시 : 우리은행 (보정성당 1005-984-001004)

〈선교 차량 후원 신청서〉 *연말 정산 시 기부금 처리 됩니다

.....절.....취.....선.....

이름/세례명		휴대폰	
주소		후원 약정금	
후원 방법			



다름 안에 하나, 우리 마태오

차재일 마르티노 학사님의 성직 후보자 선발을 축하합니다

본당의 차재일(마르티노)학사가 지난 3월 1일(금요일) 수원 가톨릭 대학교 직수여식의 '성직 후보 선발예식'에서 성직 후보자가 되었다. '성직 후보 선발예식'은 부제품을 준비하는 신학생들(대학원2학년)이 하느님의 부르심에 온전히 자신을 봉사자로 내어놓는 결심을 드러내는 예식이다. 이날 본당에서 신부님들과 수녀님들을 비롯하여 사목위원들, 교사회, 예비 신학생, 청년들까지 많은 신자들이 참석하여 함께 기쁨을 나누었다. 직수여식을 지켜본 이재훈(요한 보스코)1보좌 신부님은 "돌이켜보면 이때가 학업적으로 바쁘고 대내외적으로도 활동이 많지만 제 자신이 신학생으로 가장 성장했음을 느낀 시기이기도 합니다. 그 의미 있는 시간 잘 보내시기를, 또 하느님께서 심으신 그 씨앗이 잘 열매 맺기를 응원하며 기도하겠습니다."라며 따뜻한 격려를 잊지 않았다.

† 성직 후보자로 선발된 소감



수단 착의식 때부터 매년 느끼지만 '내가 과연 이것에 합당한 사람인가?'라는 고민을 하게 됩니다. 그리고 결론은 항상 같습니다. '나는 이 기준에 모자라다.'입니다. 이런 고민을 지도신부님께 말씀드렸을 때 신부님께서는 당신 또한 그렇다고 말씀하시며 당신께서도 사제가 되고 여러 해가 지났어도 여전히 사제로서 모자라지만, 당신의 능력으로 사제가 된 것이 아니라 나를 향한 하느님의 사랑이 당신을 사제로 이끄셨다고 저에게 가르쳐주셨습니다. 나의 능력으로 교회의 부르심에 응답한 것이 아니라 하느님의 사랑에 응답하는 것 그것이 바로 직수여식의 정신이자 저의 마음가짐이라는 생각이 듭니다.

† 부제 서품을 받을 때까지 올 한해의 다짐

신학교에 들어간 지 얼마 되지 않은 것 같은데 어느새 부제 서품을 받을 날이 일 년도 안 남아있습니다. 아직도 배울 것이 많은 만큼 늘 마음을 열고 귀를 열어서 저에게 오시는 모든 분들에게 하느님을 배우겠습니다. "아버지께서 세상에서 뽑으시어 저에게 주신 이 사람들에게 저는 아버지의 이름을 드러냈습니다."(요한 17,6)의 말씀처럼 하느님의 마음에 드는 도구가 되어 저에게 오시는 모든 분들에게 하느님의 사랑을 드러내는 신앙인이 되겠습니다.

† 마태오 교우분들께 드리고 싶은 말씀

마태오 성당은 예수님의 사랑을 닮은 신부님과 맛있는 신자분들이 모인 공동체입니다. 항상 본당에서 미사를 봉헌하며 공동체의 모습을 볼 때마다 참으로 멋있고 아름다운 곳이라는 생각을 하며, 기도 중에 25주년을 맞은 마태오 공동체의 무궁할 발전을 주님께 청하고 있습니다. 여러분들도 항상 사랑 안에서 주님과 함께하는 행복을 누리시기를 청하며 이 신학생을 기도 중에 기억해주신다면 너무나도 감사하겠습니다. 여러분 사랑합니다.



올 12월 부제 서품을 받게 될 차재일(마르티노)학사님을 위한 마태오 교우분들의 지속적인 기도와 아낌없는 사랑 부탁드립니다.
(주보편집부)



새살새살

하느님 말고 다른 분?

베드로씨는 혼자서 등산을 하다 발을 헛디더 절벽 밑으로 굴러떨어졌다. 간신히 손을 뻗어 소나무 가지를 움켜쥐고 절벽 위를 향해 크게 소리를 질렀다.

"사람 살려! 위에 아무도 없습니까?" 그러자 위에서

"베드로야! 염려마라. 나는 하느님이다"

이때 베드로씨는 절박하게 소리 질렀다. "하느님! 저를 이곳에서 구해 주시면 신앙을 위해 목숨을 바치겠습니다."

"좋다. 그러면 내가 시키는 대로 하여라. 그 나무를 놓아라!" "아니 무슨 말씀이십니까? 저는 이걸 놓으면 떨어져 죽습니다." "아니다. 네 믿음대로 이루어질 것이다.

믿음을 가지고 그 나무를 놓아라!!"

그러자 베드로씨는 잠시 아무 말 없다가... 소리쳤다.

"위에 하느님 말고 누구 다른 분 안 계세요?"



재미있는 생활교리

문) 오늘은 사순 제1주일입니다. '넉 사(四)'자와 '열 줄 순(旬)'자를 쓰는 사순은 주님 부활 대축일까지 주일을 제외한 40일을 뜻합니다. 이 시기에 교회는 그리스도의 수난과 죽음을 묵상하며 참회와 회개, 극기, 회개와 기도로써 부활 대축일을 준비합니다. 사순시기의 의미와 전례를 알아봅니다.

❶ 사순시기는 회개의 때다. 우리는 하느님의 용서와 은총이 필요한 죄인이라는 것을 알고 있기 때문에 우리가 해를 끼친 것을 보속하기 위해 우리의 죄를 고백하고 단식하고 기도하고 자선을 한다. 또한, 우리는 40일 동안 광야에서 단식하셨던 예수님을 본받아(마태 4,1-2 참조) '재의 수요일'과 '성금요일'에 의무적으로 단식을 한다. 이는 21세 이상 61세 이하의 모든 신자가 각국 주교회의의 규정에 따라 지켜야 하는 사항이다.

❷ 대림시기와 마찬가지로 사순시기 동안, 축제 분위기의 알렐루야와 대영광송은 부르지 않는다. 이 시기의 전례 색깔은 보라색이다. 사순시기의 중반인 사순 제4주일에는, 장미색이 사용될 수 있다.

(출처 : 가톨릭신문)

함께 기도해 주세요

접수하신 기도지향 게재 기간은 3개월입니다.

✚ 빠른 치유를 위하여

• 김도희(루치아) • 유경학(카타리나) • 윤분선(수산나)
• 강창식(스테파노) • 박영운(사무엘) • 임혜련(크리스티나)
• 최수찬(야고보) • 조현우(미카엘) • 김영재(요아키나)
• 이계령(암브로시아) • 노정애(데레사)

✚ 주님께 의탁하는 삶을 청하며

• 조성근(제노비오) • 손석규, 최충균, 최향운, 윤동영

하느님 품으로 가신 분!

"주님 품 안에서 영원한 안식을 누리게 하소서!"

• 구자인(엘리사벳) • 오석훈(마리아) • 김경임(발렌티나)
• 박정옥(마리아) • 이영희(마리아) • 백용균(요셉) • 김연식(안나)
• 이상원(다미아노) • 박종옥(데레사) • 김문용(베드로) • 서유리
• 이승부(스테파노) • 장중현(다니엘) • 강옥선(마르가리타)
• 이정실(마르타) • 이마숙(베네딕타) • 김순자(마리아)

오신 분 환영합니다!

	성명	세례명	지역/구역/반	주 소
1	이상봉	야고보	3-2-1	정자아이파크 917호
2	송진향	토마스	7-1-2	파크 롯데@ 127-601
3	김기태	바오로	9-1-8	정든 신화@ 508-2301
4	신영진	요한	11-2-3	상록 우성@ 312-602
5	김병록	바오로	7-4-5	파크 삼익@ 125-106
6	윤효경	글라라	3-2-3	정자아이파크 2011호
7	임병석	바오로	3-1-3	판테온 2503호
8	송민성	다윗	7-4-4	파크 삼익@ 124-1701
9	김영희	데레사	11-1-1	상록 우성@ 301-1402
10	김종원	요한	12-3-5	느티 주공@ 405-1501
11	김정환	펠릭스	12-3-6	느티 주공@ 406-1202
12	강성자	수산나	9-4-3	정든 한진@ 803-1402

주소변경(관내 이사)

	성명	세례명	지역/구역/반	주 소
1	박재호	토마스아퀴나스	10-2-1	상록 라이프@ 105-802
2	강혜정	마리안나	12-4-3	느티 주공@ 413-901
3	조성	안토니오	7-2-5	파크 롯데@ 136-1302
4	조은옥	아녜스	14-3-2	두산위브파빌리온 B-3101
5	장형규	미카엘	15-1-3	아이파크분당 103-902

오늘의 신자 수

우리들의 정성

구 분	교적 정리	거주 불명	합 계	구 분	소 계
세대수	6,402	162	6,564	교무금	69,070,000
				주일헌금	19,941,370
				특별헌금	5,351,550
				감사헌금	1,580,000
				건축헌금	7,020,000
신자수	14,883	307	15,190	기타헌금	3,340,000
				성소후원금	1,010,000
				기타수입	282,000
				합계	107,594,920



우체통

단체에서 알립니다

☑ 미사 및 전례

◆ 전례봉사(남성)

구 분	오전 11시	오후 9시 30분
3월 10일	2,12지역	5지역
3월 17일	6지역	7지역

▶ 전례봉사(여성)

구 분	토요 저녁 주일	오전 6시	오후 7시 30분
3월 10일	11-1구역	11-2구역	11-3구역
3월 17일	11-4구역	12지역	13-1,2구역

▶ 마태오사랑 식당봉사 안내

- 3월 10일 : 10지역 - 3월 17일 : 11지역

▶ 만남의 장 커피봉사 안내(남성소공동체)

- 3월 10일 : 11지역 - 3월 17일 : 13지역

☑ 교육 및 피정

◆ 성령기도회 안내

- 3월 12일(화) : 진흥장(타대오) 서울교구 말씀봉사자
- 문의 : 010-9148-2558(성령기도회장)
- ※ 매주 화요일 저녁 7시 30분 소성당입니다.

☑ 모집 및 안내

◆ 마태오 등산 선교회 회원 모집

- 등산을 통한 선교와 봉사활동
- 정기모임 : 매월 넷째 주(토) 09시 30분 ~
- 문의 : 010-8610-6481(어 프란치스코 총무)
- 시산기도회 : 3/23(토) 불곡산 9:30(중앙공원정자암)
- 참가자 기념품 증정 및 행운권 추첨 있습니다.

◆ 본당 챔버단 현악기 전공자 모집

- 봉사시간 : 주일 11시 교중미사
- 연락처 : 010-3055-0777(문화분과장)

◆ 패밀리아성가대 새 가족 초대

- 매월 넷째 주일 저녁 7시 30분 미사 봉헌
- 연락처 : 카카오톡 패밀리아성가대
- 패밀리아 블로그 : <http://familiae.blog.me>

◆ 울뜨레야 소식

- 수원교구 남성 제194차 꾸르실로 교육
- 일시 : 3월 21일(목) ~ 24일(주일)
- 참가자 : 유동철(요한 세례자) 신부님
백상근(바르톨로메오)
- 환영식 : 3월 24일(주일) 18시 30분, 마태오사랑

◆ 체나콜로(마리아사제운동) 안내

- 교황님과 전 세계의 사제들을 위하여 기도하는 모임
- 대상 : 남,여 전신자 모두
- 일시 : 매 수요일 오후 2시 ~ 3시(마태오 교리실)
매 금요일 오전 11시 ~ 12시(체칠리아성가대실)
- 문의 : 010-2418-1498(정 레지나)

◆ 중·고등부 자모회 첫모임/자녀를 위한 기도

- 1차 : 3월 15일(금) 오전 11시, 소성당
- 2차 : 3월 17일(일) 오전 10시, 교육관 믿음방
- 문의 : 010-5346-5178(중고등부 자모회)
- ※ 3월부터 자녀를 위한 기도모임을 월 2회 진행할 예정이오니 가능한 요일에 많은 참여바랍니다.

◆ 성모회 물품 판매

- 고추장·막장가루, 건어물, 곱창김, 젓갈 등
- 문의 : 010-2710-5033(백 안나 성모회장)

☑ 감사헌금

황보해광(도나도) 100,000 / 고순임(로사리아) 50,000
 손성호(세례자요한) 100,000 / 김진수(요셉) 100,000
 조영섭(미카엘) 500,000 / 노송재(수산나) 100,000
 이수열(이사벨라) 100,000 / 박우상(베드로) 100,000
 김성훈(다니엘) 100,000 / 부경심(크레센시아) 100,000
 김형욱(루카) 50,000 / 파트리시오 비 빅토리아 20,000
 김영석 50,000 / 익명 3건 50,000 / 50,000 / 10,000

화답송



▶ 교우와 거래합시다. ◀

에 이 스 안경원

안경 하나로 가까운 곳·먼 곳 해결!
롯데백화점 남문앞(수내역 2번 출구)
김진정(사도요한) T. 714-0310

청호나이스

침대 매트리스-판매, 케어
정수기, 공기청정기-렌탈, 판매
어지영(프란치스코)
Tel. 010-5112-6481

아라크네 수학교습소
개인 ☆ 그룹지도

무한사랑! 무한반복! 무한설명!
정유석 가브리엘 (고려대출신)

010-4940-6282
수내동 현대프라자 2층

연대 부동산

☎ 711-8949 010-7123-6530
양지마을 금호상가 고희수(바르나바)

중고차 국가대표

이수천(바오로)
010-9080-1010

대우 부동산

양지마을 금호상가 171-4호
이임수(마리나)
T. 711-8282 HP.010-6245-5998

아이원안경원

www.eye-want.co.kr
분당 최대규모의 안경원 (확장이전)
서현동 LG에플라트 (동림아이원 맞은편 재생병원 입구)
☎ 603-0102 대표 하기철 마카멜

궁전 부동산

양지마을 우리은행 뒤
711-5500, 010-8289-5500
이희영(스테파니아)

고려 이비인후과

옆건물로 이전 진료 → 어반빌딩
(구)한솔프라자, 2016년 7월부터
알레르기·비염·후두염·기침·난청·중이염
좋은 이웃, 좋은 의원, 좋은 주치의
☎ 726-2500 이세혁(도미니코)

피자알볼로 수내정자점

031)713-8495
안대성(대건안드레아)
정자동 65-2 안촌유치원 앞

수와공간 중고등부 수학전문

이지훈(프란치스코-서울대학교 수학과)
이상훈(토마스아퀴나스-고려대학교 토목과)
친형제가 운영하는 수학전문학원입니다.
정자동 129-6 3층(한솔프라자뒤) ☎716-5444

엘리트 부동산

☎ 711-9922
주상복합 오피스텔 아파트 전문
정자동 주상복합 분당아이파크 102동 앞
김경숙(베로니카) 010-9163-4409

모델라인의원
지방흡입 & 지방이식

매주 수요일 보톡스DAY 이벤트
매주 금요일 필러DAY 이벤트

031.712.5569 분당구 정자동 5번 출구 제나프라자 7층
대표원장 김현승 마테오

EBS스타강사

개인·그룹지도
중고생 수능대비·내신향상
송현이(세실리아)
010-8078-2280

프리미엄 치과

성장/성인교정, 임플란트(오스템,독일), 레이저치백, CT
의학박사오영수(대건안드레아, 치과교정전문가)
삼평동 롯데마을(우리은행 3층) 8016-2888~9

도로연수(운전강습)

010-2029-6725 유 헬레나
겉이 많으신 분 첫걸음부터 차근차근
돌봐드립니다.(장릉면허 주차연수)

레고®에듀케이션 공식인증러닝센터
레고/로봇/코딩

무료체험 신청 ■ 코딩교육상담
김미숙 마리아
☎ 031) 701-2017
www.cicedu.co.kr
서현동 89번지 서현파크플라자 3층

장수 건강원

수내동 돌고래상가 지하 143호
이길선(글라라)
010-3977-2103, 031-712-2103

국가공인 대한번역행정사

◆ 번역공증, 번역, 영문계약서
◆ 대표 외국어번역행정사 윤호찬 (토마스)
(고대법대 후, 대기업 법무팀 20년 경력)

서현역 신영엘리스타워 031-609-8300

더 바이올린

입시반·전공반·취미반·유아반
최은미 (에스텔)
010-4773-5507
수내동 파크타운

알레르기 방지, 아토피 비염에 효과적

이불·혼수

알레르마 Allerman 서판교점
이안숙 루시아
판교도서관 부근 하나은행 옆 (운중로 237)
031-702-8811

♣ 전입교우를 환영합니다(6세대 23명) ♣

이름(세례명)	교우	주소	직전본당
박대호(이나시오)	5	아름전영	싱가폴
김의남(요셉)	4	아름두산	분당성마르크
김진옥(루피나)	3	이매진흥	분당성루카
오인석(베드로)	5	아름한성	중국 청진
이미숙(글라라)	3	아름풍림	분당성요한
홍은희(플로라)	3	이매진흥	중국 북경

♣ 신자현황(2019년 3월 6일 현재) ♣

내 용	신자 수
지난주 총 신자 수	8,239
전 입	23
전 출	8
선 종	1
세례	1
이번주 총 신자 수	8,254

♣ 전례 봉사 구역 안내 ♣

시간 \ 날짜	3월 10일	3월 17일	3월 24일	3월 31일
토요일 19:30	14지역 1구역 (두산 414~420동)	16지역 1구역 (건영 107~112동)	18지역 1구역 (탑대우 201~205동)	1지역 1구역 (금강)
주일 06:30	14지역 2구역 (두산 421~425동)	16지역 2구역 (한성)	18지역 2구역 (탑대우 206~212동)	1지역 2구역 (동부코오롱)
주일 09:00	15지역 1구역 (건영 101~103동)	17지역 1구역 (태영 301~305동)	19지역 1구역 (탑선경 101~109동)	2지역 1구역 (한신 201~206동)
주일 11:00	15지역 2구역 (건영 104~106동)	17지역 2구역 (태영 306~309동)	19지역 2구역 (탑선경 110~116동)	2지역 2구역 (한신 207~212동)

♣ 형제회 모임 안내 ♣

단 체 명	일 시	장 소	전 화 번 호
삼 환 형제회	3월 12일(화), 20:30	관 리 사 무 실	010-5272-4299
청 구 형제회	3월 20일(수), 20:30	관리사무소회의실	010-3787-5731
두 산 형제회	3월 21일(목), 20:30	관 리 사 무 소	010-3485-0496
탑선경 형제회	3월 22일(금), 20:00	관 리 실	010-6360-8180
진 흥 형제회	3월 30일(토), 20:00	805동 1802호	010-8726-3339

♣ 기도 부탁드립니다 ♣

성명(세례명)	기도내용	성명(세례명)	기도내용	성명(세례명)	기도내용
우상욱(바오로)	쾌유	이운경(리디아)	쾌유	이경주(마리아)	쾌유
김광자(헬레나)	쾌유	조영임(안젤라)	쾌유	최순재(마리아)	쾌유
이진섭(마르코)	쾌유	양창임(안나)	쾌유	이종현(그레고리오)	쾌유
김순이(올리야나)	쾌유	박정문(미카엘)	쾌유	구본순(베네딕도)	쾌유
김정분(마리아)	쾌유	안봉수(올리안나)	쾌유	변청자(스텔라)	쾌유
이영섭(베드로)	항암치료	이성철(미카엘)	항암치료	임영빈(테레사)	항암치료
이승희(젬마)	항암치료	최종례(엘리사벳)	항암치료	김재태(마르세리노)	뇌종양수술

자동차 매매 중고차 매매, 출장 견적 할부, 보험, 폐차대행 010-6204-4061 031) 705-2032 최수기(바오로)	탑골프클럽 프로가 직접 운영 및 레슨 이정열 프로 (파비아노) ☎ 707-5885 야탑로 32 단천종합운동장 맞은편	연세 도앤도 교정시과 치아교정 · 치아미백 ☎ 781-0028 교정전문의 도송희(마르시아) 서현역 1번출구 은성플라자 3층
프리미엄 치과 성장/성인교정, 레이저 미백, CT 임플란트(오스템, 독일) ☎ 8016-2888~9 오영수(대건안드레아) 치과 교정 전문의 삼평동 붓들마을 (우리은행 3층)	강 남 면 옥 갈비찜 · 함흥냉면 · 갈비탕 ☎ 781-3790 윤정숙(세실리아) 시범단지 먹자골목 입구	국제 공인중개사 아파트 · 상가 · 오피스텔 · 토지 ☎ 703-2277 010-2303-9787 전민숙 (발렌티나) 이매촌 동부코오롱A 앞 신한은행 옆
피자 알볼로 이매점 요리하는 웰빙 수제피자! 단체 모임 및 생일 파티 환영! 배달 가능지역 (아름마을, 이매촌) ☎ 709-8495 (11:00~22:00) ※ 주보소지시 음료무료 서현 도서관 앞 / 배성재(마르코)	알레르망 서판교점 알레르기 방지, 아토피 비염에 효과적 이불·혼수 알레르망 서판교점 이안숙 루시아 판교도서관 부근 하나은행 옆 (운중로 237) 031-702-8811	이 화 솔 음악원 자키주도의 첫 걸음, 귀가 열리는 마음의 선물!  조운영(소화 테레사) 010-5756-3546 / 상담시간: 오후 6시 이후 이매동 방아사거리 골든프라자 406호
👉 제일 공인중개사 아파트, 상가, 토지, 건물 ☎ 706-5949 / 010-3742-4571 18년을 변함없이. 부동산학 전공 박 회전(세레자요한) 이매촌 한신아파트 상가 109호	이매 다나 약국 교우분들의 건강을 챙겨드립니다! ☎ 702-1511 이수경(라파엘라) 분당 성바오로성당 맞은편 국민은행건물 1층	이진아 헤어 MakeUp&Upstyle 혼주·돌 메이크업&올림머리 ☎ 708-0825 이진화(레지나) 이매2동 주민센터 옆 emart노브랜드 이매2점 1층
코아블럭 사고력, 집중력, 도형감각, 공간지각력을 키워주는 수학가베, 오르다 라벤스브루거 등 보드게임 수업, 소그룹진행. 다양한 종류의 최신 레고 이용가능. ☎ 704-0555 이매동 120-7 분당코아 4층 장경희(세쿤다)	아람인테리어 인테리어 · 리모델링 · 샷시 · 방수 욕실 · 타일 · 도배 · 마루 · 가구공사 ☎ 703-0850 010-8999-8210 하현일(안드레아), 이정숙(율리아나) 이매동 청구상가 103호	이매동 행복부동산 아파트, 상가 성실 · 책임 중개 ☎ 706-7040 010-2301-7996 공인중개사 김선자(마리아) 아름마을풍림아파트상가 108호

건축 · 토지 · 감사헌금 봉헌내역
(2019년 2월 25일 ~ 2019년 3월 3일)

1. 건축헌금 및 토지구입헌금

■ 건축헌금 봉헌 현황(157주차) : 8,154,000 □ 총 액 : 1,885,965,000

성명	봉헌액	성명	봉헌액	성명	봉헌액	성명	봉헌액
고병희	100,000	권미자	50,000	김경아	50,000	김상섭	100,000
김옥향	100,000	김현경	100,000	문형욱	50,000	송권엽	50,000
오영수	100,000	이동원	90,000	이월선	20,000	이정현	200,000
이찬중	110,000	이포우	200,000	전정숙	500,000	전태근	50,000
정미숙	3,000,000	정영호	100,000	한옥자	100,000	홍중숙	30,000
성물방			1,000,000	연중 제7주일 2차헌금			2,054,000

■ 토지구입헌금 봉헌 현황 : 0원

2. 감사헌금

■ 감사헌금 봉헌 현황 : 150,000원

성명	봉헌액	성명	봉헌액	성명	봉헌액	성명	봉헌액
문정운	50,000	이화자	100,000				

■ 성전건축헌금 봉헌현황

(단위 : 원)

구 분	이 월	금 주	누 계
건축헌금	7,036,858,940	8,154,000	7,045,012,940
토지헌금	3,214,036,500	0	3,214,036,500
계	10,250,895,440	8,154,000	10,259,049,440

3. 수입 · 지출 보고서 (2019년 2월 25일 ~ 2019년 3월 3일)

수 입		지 출	
전주 이월금	41,582,466	단체보조비	3,000,000
미사예물	1,650,000	행사비	1,241,000
교무금	17,660,000	청년교육비外	659,980
주일헌금	5,324,000	청소년행사지원비	1,200,000
감사헌금	150,000	급여	1,950,000
과년도교무금	870,000	소모품비	470,000
건축헌금	8,154,000	수도광열비	1,026,880
		수수료수선비	484,110
		통신비	395,070
		차량유지비外	300,000
		시설영선비	1,336,000
		임차료	301,080
소 계	33,808,000	소 계	12,364,120
합 계	75,390,466	잔 액	63,026,346
		부채총액	2,291,167,000

전입 · 전출 교우명단

전 입 교 우			전 출 교 우		
박경숙 리더비나(1)	연공 507동	13	김동연 에스더(1)	2. 28	서울 잠실3동
진석문 요셉(2)	트리폴리스 C동	9	백병욱 가밀로(1)	3. 1	수원 위례성테레사
강재원 디오니시오(4)	하얀주공 607동	27	이지운 올리아(1)	3. 3	서울 광장동
조재영 도나토(2)	한라 310동	4	김진옥 루피나(3)	3. 3	수원 분당성바오로
총 세대수 : 2,979세대 신자수 : 7,045명 (2019년 3월 3일 현재)					
1. 전입 교우님, 저희 본당에 오심을 환영합니다. 2. 전출 교우님, 그 동안 주셨던 사랑에 감사드립니다. 새로운 곳에서도 항상 주님의 은총이 가득 하시길 기도드립니다.					

주임신부님 영적도서 해석강의 내용(84-1)

영적도서 제목 : 영적성장의 단계적 여정

무지(無知)의 결실

「무지의 구름」 저자가 가진 매력 혹은 독특한 점 중 하나는 기존의 틀을 깬다는 점이다. 당시까지 모든 영성가들은 하느님께 도달하기 위해 많이 생각하고, 묵상하고, 고민하고, 투쟁했다. 하지만 「무지의 구름」 저자는 “하느님께 도달하려는 모든 긴장과 노력을 없애라”고 말한다. 이렇게 말할 수 있는 바탕에는 우리가 어린아이처럼 순수하게 부모의 사랑에 의지하고 모든 것을 믿고 의지해야 한다는 통찰이 있다. 어린 아이가 부모는 절대적으로 신뢰하듯 우리는 하느님께서 늘 함께 할 것이라는 확신을 가져야 한다. 사실 하느님은 우리가 늘 어둠 속에서 두려워 하고 있다는 것을 잘 알고 있다. 어린 아이는 어둠을 두려워 한다. 어린 시절 벽에서 귀신처럼 보이는 그림자를 본 경험들이 있을 것이다. 어린 시절 잠을 잘 때 이유 없이 공포에 떨었던 경험들도 있을 것이다. 그 두려움 때문에 우리는 어린 시절 아주 더운 여름밤에도 이불로 몸을 칭칭 감싸고 있어야 했다. 대부분의 어린아이들은 전등 없이는 혼자서 침대로 가려고 하지 않는다. 우리는 부모님 방과 다른 방에서 잠을 잘 때 “문을 조금 열어 놓으세요”라고 부모님께 부탁하곤 했다. 우리는 것처럼 어둠에 대해 두려워했다. 그 어둠에 대한 공포는 지금도 마찬가지다. 한 밤중에 가로등 없는 긴 골목길을 마음 편안하게 걸을 수 여성을 거의 없을 것이다. 어린아이가 “문을 조금 열어 놓으세요”라고 말하듯, 우리가 가지고 있는 어두움에 대한 공포도 완전히 극복할 수 없는 그 어떤 것이다. 우리는 문이 조금 열려있는 것을 좋아한다. 어둠 속으로 빛이 조금이라도 들어오길 원한다. 어린아이는 아버지와 어머니가 옆에서 늘 자신을 보호해 준다는 것을 믿을 때 편안한 잠을 잘 수 있다. 지금 우리도 마찬가지다. 여기서 ‘어두운 밤’에 대해 알아보자. 십자가의 성 요한이 그것을 묘사했듯이 거기에는 어떠한 작은 불빛도 없다. 아주 깊은 한밤중이다. 여명의 그림자도 없고 새벽의 빛도 가지고 있지 않다.

주임신부님 영적도서 해석강의 내용(84-2)

영적도서 제목 : 영적성장의 단계적 여정

그런데 「무지의 구름」 저자는 그 어두움을 하느님에 대한 갈망으로 헤쳐나가라고 한다. “너의 갈망이 너와 하느님 사이에 놓여있는 무지의 구름을 사정없이 치도록 하라. 사랑의 날카로운 손잡이로 그 구름을 뚫어라. 하느님이 아닌 다른 모든 생각을 쫓아 버려라.이 일을 포기하지 말라” 우리는 하느님이 우리를 어디로 이끌지 모른다. 그래서 우리는 무지(無知)하다. 우리는 알지 못한다. 하느님을 따르기 위해 커다란 믿음이 필요할 뿐이다. 우리가 따라야 하는 것은 천국에 대한 약속이며 하느님께서 이 약속에 충실하다는 것이다. 비록 지금은 모르지만, 무지의 구름 속에 갇혀 있지만 우리가 이 약속을 따른다면 어둠에 대한 두려움을 극복한다면 지금까지 우리가 알고 있는 모든 지식과 존재를 꿰뚫는 빛을 만날 수 있다. 어쩌면 이것은 모험일 수 있다. 심지어 우리의 감각, 상상력, 이성을 중지시켜야 한다.우리를 어둠 속에서 도약할 수 있게 하는 것은 바로 우리자신이다. 만약 하느님을 알 수 있는 빛을 체험하는 것(하느님과 합치)이 인간 지성과 감각으로 가능하다면 우리는 아마도 모험을 하지 않았을 것이다. 쉽게 접할 수 있는 것이기 때문이다. 하느님과 합치가 인간 이성으로 가능하다면 우리는 어디로 가야할지 알 수 없을 것이다. 이성으로 파악이 불가능하기 때문이다. 그러나 하느님과 합치는 인간 이성과 상상력, 감각 등 어떤 것에도 맡겨져 있지 않다. 이 합치는 하느님이 우리를 향해 다가올 때 우리 내부에 사랑의 의지가 있느냐 없느냐에 의해 결정난다. 이것이 「무지의 구름」 저자가 강조하는 바다. 우리가 신에게로 비행하는 요술 양탄자는 감각이나 상상력, 이성과 지성에 의해 만들어지는 것이 아니다. 단지 사랑의 열정만 있으면 된다. 한계를 지닌 지식과 지성은 단순히 진리의 문 밖에 서서 문을 두드릴 뿐이다. 사랑은 그 문 안으로 쑥 들어간다. 「무지의 구름」의 저자는 그래서 갈망하는 사랑을 가르친다. 더 나아가 저자는 ‘이중의 행위’가 필요하다고 한다. 우선 내가 해야 할 일이 있다. 나의 노력, 나의 행위가 필요하다. (계 속)

▣ 전일 교우님들 환영합니다. (2.25~3.3)

	성명(세례명)	교구 직전 교구·본당	현주소
1	정봉섭(하상바오로)	4 수원 · 복음 화국	세종그라시아 1/801
2			
3			
4			
5			
계		4	

□ **공 권** **관** **구** **내** **이** **동** (2.25~3.3)

	성 명 (세례명)	교우	사시던 곳	이사가신 곳
1				
2				
3				

▣ 이사 전례봉사 및 금주 청소구역 배정

시 간 월 일	특전	주 일			
	19:30	09:00	11:00	16:00	19:30
(3월10일) 사순 제1주일	5-4,5	6지역	1-1	어린이	청년
(3월17일) 사순 제2주일	1-2	1-3	1-4	어린이	청년
성당청소	3.18(월)		6 지역		
	3.16(토)		창조주의 모후 Pr.		

□ 재정현황 (2.25~3.3)

수 입		지 출	
미사예율	1,350,000	제전비	223,700
교무금	15,584,000	단체보조비	3,300,000
주일헌금	5,969,250	신자재교육비	2,920,000
특별헌금	2,450,100	봉사자교육비	90,000
감사헌금	3,800,000	청소년교육비	900,000
과년도교무금	690,000	청소년행사헌금	-1,267,670
성소후원금	611,000	후원금	11,700,000
		수도광열비	1,893,080
		차량유지비	1,000,000
		수수료수선비	333,300
		통신비	310,040
		비품비	133,200
		잡비	844,850
		특별헌금(교구)	5,011,000
합 계	30,454,350	합 계	27,391,500

□ 오늘의 신자수 (2.25~3.3)

지난주		전입	전출	선종	세례	현재	
가구수	신자수					가구수	신자수
2,075	4,846	4	6	·	·	2,073	4,844

■ 감사헌금봉헌 (2.25~3.3)

· 윤은정(요안나)	500,000	· 고 석(마리아)	50,000
· 최광욱(요셉)	50,000	· 익명(3/2)	1,000,000
· 익명(3/2)	1,000,000	· 익명(3/2)	1,000,000
· 정명진(스테파노)	200,000		

우리생활나눔 친환경 산지직송 전문 무지개사거리 농협건너편 정경숙 세실리아 ☎ 010-5511-3812	갤러리 - e지과 한솔 노블빌리지 옆건물 7층 원장 : 이재영 스테파노 ☎ 711-2897	7번가피자 주보 소(음료수 무료제공) 배달가능 11:00~23:00 박세용 요한금구 ☎ 711-3977	자동차 종합검사소 승용·대형화물·버스검사소 현대측전1급 종합자동차(구)현암 사전예약(종합) 5,000원 할인 죽전동 1003-72 ☎ 263-0090 갈매(오로) ☎ 010-2215-2577
한스공방 꽃과 주얼리 무지개 웨미리상가 1층 한혜경 헬레나 ☎ 711-1370	대일부동산 무지개 사거리 관보소영 1층 조정석 스테파노 ☎ 711-5100	학사공인중개사 무지개 사거리 국민은행 1층 이향순 미카엘라 ☎ 716-1800	듀엣 결혼 교우우대 맞춤성혼 임성은 아델라 010-8921-5786

◆ 오신 분 환영합니다.(2월 27일~3월 5일)

성명	세례명	교우	현주소	지역
류순권	비오	4	한신라이프 106동	2-3-2
신유정	베로니카	1	서현동 339-10	2-5-4
이주태	요셉	4	효자촌 현대 105동	6-1-5
박준우	사무엘	1	시범 현대 422동	8-3-4
김성태	야고보	2	시범 한양 311동	10-2-1
박순원	아오스딩	6	시범 한양 317동	10-3-3
유도근	스테파노	1	셋별 우방 309동	12-2-1
최현진	세실리아	1	수내3동 118-7	13-4-4
이정빈	마더데레사	1	푸른 쌍용 604동	14-7-2
강태규	리노	4	정든 동아 208동	16-2-8

◆ 지난 주 하느님 품으로 가신 분

“주님, 영원한 안식을 주소서!”

성명	세례명	나이	사망일	주소
최화진	요한	86	3. 3	시범 현대 410동

요한 카툰 : 레몬트리

부제 : 금쪽 같은 성전

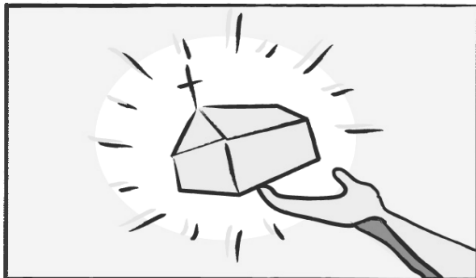

‘내 몸을 성전같이’ 소중히 보호하십시오.
우리의 몸은 주님의 몸을 모시는 곳입니다.

◆ 오늘의 신자수 (2019년 3월 5일 현재)

지난주 신자수	전입	전출	선종	세례	현재
15,868	26	17	1	6	15,882

◆ 재정현황 (2월 25일~3월 3일)

세입부		
주일헌금(연중 제8주일)		22,820,200
특별봉헌금(사제양성후원2차)		6,077,700
교무금		72,926,800
성소후원금		1,790,000
미사예물		4,959,000
감사헌금	정 실베스텔	100,000
	이 요한	100,000
	김 로사	50,000
	기 레오니아	20,000
	최 모니카	50,000
	김 시몬	5,000
	김 미카엘	100,000
	서 루시아	500,000
	이 마르첼라	100,000
	최 아드리아나	50,000
	채	50,000
	박 비오	300,000
	익명	100,000
기타헌금		378,400
교육수입(주일학교, 요한대학, 문화강좌)		4,740,000
자선수입		11,828,100
기타수입		337,500
세입 합계		127,382,700
세출부		
경상비		23,404,550
세출 합계		23,404,550

수원가톨릭대학교 입학식 및 직수여식

3월 1일 수원가톨릭대학교에서 입학식 및 직수여식을 거행하였습니다. 올해에는 본당의 입학생과 독서직, 시종직을 받는 신학생이 있었습니다. 본당 신부님, 수녀님, 성소분과, 예신생들이 함께 축하해 주시는 기쁜 시간이었습니다.

복음적 삶을 살고 하느님의 사랑을 배워 몸소 실천하고자 못자리에서 양성하는 방침대로 배우게 됩니다. 인성, 지성, 영성, 사목분야의 덕을 쌓아 그리스도의 삶을 살고 예수님을 닮은 목자가 되고자 노력하는 신학생들을 위해 교우 여러분들의 진심어린 기도를 부탁드립니다.



신
본
학
생
당
학
생

† 부 제 반 박수환 요셉

† 대학원 1학년 이준기 요한사도

† 학 부 4학년 조재현 토마스 모어

† 학 부 1학년 유민기 바오로

† 유 학 손인상 스테파노

† 군복무 정민규 요한세례자



부활반 예비신자 대부모 만남

3월 2일(토) 저녁 부활반 예비신자의 대부모 만남이 있었습니다. 소성당에서 예식을 마치고, 대식당에서 대자, 대녀와 대부모가 함께 다과를 나누기도 하고, 각 지역장과 인사를 나누는 시간도 가졌습니다. 앞으로의 영적 부모가 될 분들과 만나는 따뜻한 시간이었습니다.





찬미예수님!

SCM 전례센터입니다.

분당성요한성당 내에서 개관 3주년을 맞이하는 저희 SCM 전례센터에 교우분들의 관심과 사랑 감사드립니다. 저희 센터에서는 교우분들의 생활에 필요한 소품들을 함께 판매하고 있으니 많은 애용 바랍니다.



- 개관시간 : 화요일 ~ 주일 오전 09:30~오후4시
* 오전 10시 미사중에는 열지 않습니다.
- 위 치 : 성물방 2층
- 휴 관 : 매주 월요일 및 공휴일
- 연락처 : 담당 010-8365-0447

본당소식, 공지

이번 주 예비신자 교리 (B226호)					
주	담 당	대상	날 짜	시 간	주
부 활 반	시 메 온 수 녀	성 인 반	3.13 수	10:40	23,24과
	채 유 호 신 부		3.15 금	20:20	23,24과
	평신도선교사		3.16 토	20:00	23,24과
	평신도선교사		3.17 주일	09:30	23,24과
성 모 반	평신도선교사	성 인 반	3.12 화	10:40	4과
	평신도선교사		3.14 목	20:20	4과
	유 경 선 신 부		3.16 토	20:00	4과
	로사리아수녀		3.17 주일	09:30	5과

⊕ 시니어위원회 특강

- 일시 : 3월 21일(목) 10:00 소성당
- 제목 : 나이듦에 즐거움
- 강의 : 유경선 웰레스티노 신부
- * 특강이 끝난 후에 요아킴회는 B233호, 안나회는 소성당에서 월례회의 있습니다.

상설 고해소 신설

- 시간 : 매주 화요일 13:30~15:30
- 장소 : 본당 소성당
- 담당 신부 : 팔로티 수도회

⊕ <김정신 교수와 함께한 유럽 현대성당 탐방전> 사진 전시회

- 일시 : 3월 12일(화)~31일(주일)
- 장소 : 1층 요한마당

⊕ 성체조배설 미사

- 일시 : 3월 15일(금) 16:00 성체조배설

⊕ 레지오 아치에스

- 일시 : 3월 23일(토) 15:00 대성당

⊕ 사무실에서 부탁드립니다.

교무금을 온라인으로 입금 하실 때에는 개인계좌가 아니므로 입금자란에 '교무금 납입자명'을 기입하시기 바랍니다. 입금 확인이 안 되는 입금자가 많습니다.

교우와 거래합니다.

 <p>얼굴 피부 관리 얼굴 윤곽 관리 얼굴과 몸의 균형 목선과 어깨관리</p> <p>원장 김도연 카밀라 010-3777-5648 아델파크빌(아탑동) B110-1호</p>	<p>가톨릭상담심리사(1급)</p> <p>정 요한 세례자 010-5386-9352</p> <p>심리상담, 부부상담, 자녀상담 커플상담, 결혼상담, 진로상담</p> <p>※ 첫 신청·문의는 문자 주시면, 답신드립니다.</p>	<p>주보 광고 모집</p> <p>• 접수 : 본당 사무실 031) 780 - 1114</p>
<p>여 사랑한의원</p> <p>여성건강 · 아토피 · 비만클리닉</p> <p>☎ 031) 702-0388</p> <p>원장 이주혜(그라시아)</p> <p>장안타운 건영 아파트 앞</p>	<p>한상차림</p> <p>간장게장 + 양념게장 꽃게탕 1'0,000원</p> <p>아구/꽃게/해물/간장 · 양념게장</p> <p>먹깨비촌 ☎ 031)707-0153</p> <p>효자촌분당중앙교회앞</p>	<p>건영 부동산 (031)701-3311</p> <p>장안타운 건영아파트 전문(20년)</p> <p>주현정(프란치스코)</p> <p>분당동 건영APT 단지내 상가(102호)</p>
<p>서현신정형외과 의원</p> <p>통증치료, 물리치료, 교통사고 치료</p> <p>원장 신상락 (요셉)</p> <p>서현동 엘지 분당 에클라트1차 2층 (이매촌 한신 아파트 맞은편)</p> <p>☎ 031)607-7770</p>	<p>레고®에듀케이션 공식인증러닝센터</p> <p>레고 / 로봇 / 코딩</p> <p>무료체험 신청 ■ 코딩교육 상담</p> <p>김미숙 마리아</p> <p>☎ 031) 701-2017</p> <p>www.cicedu.co.kr</p> <p>서현동 89번지 서현파크프라자 3층</p>	<p>먹보네 칼국수</p> <p>철판 짬뽕 · 해물파저</p> <p>짜꾸미 보쌈 · 얼큰이 칼국수</p> <p>김길철 베드로</p> <p>☎ 709-5150</p>
<p>세무법인 포유</p> <p>각종 신고 · 기장 · 조사업무 전문</p> <p>대표세무사 조기용(바오로)</p> <p>☎ 031) 608-9400</p> <p>판교역1번출구앞(하나은행 7층)</p>	<p> 뉴욕바닷가재</p> <p>모든 행사 대실료 무료</p> <p>요한성당 · 지역난방공사 옆</p> <p>김연순 로사, 김선순 데레사</p> <p>☎ 031)706-1171</p>	<p>낙지전문점</p> <p>무교동서현낙지</p> <p>☎ 031) 701-8798</p> <p>시범단지 건너편 먹자촌내 서현동 79-2</p> <p>윤경애 마리아</p>
<p>이종훈 여성한의원</p> <p>난임 / 유산 / 착상탕</p> <p>산후풍 / 산후 보약</p> <p>☎ 031) 708-7591</p> <p>서현역 농협건너편 A1프라자 3층</p>	<p>중고차 매입 · 판매</p> <p>정직 · 성실 · 믿음으로</p> <p>보답해 드리겠습니다.</p> <p>차사랑 자동차 김정호 (바오로)</p> <p>관허 : 112호 ☎ 010-3789-7795</p>	<p>평양면옥</p> <p>평양냉면 전문</p> <p>분당구 서현동 203-1</p> <p>☎ 031-701-7752</p>

비산동성당 소식

2019. 03. 10 사순 제1주일

■ 한 주간의 정성 (2019.02.28 ~ 2019.03.06)

(단위 : 원)

연중 제8주일		주 일 헌 금 (03.03)	6,328,800
		교 무 금	10,682,000
감 사 헌 금		· 강병철 150,000 · 최지은 100,000 · 박진숙 20,000 · 박성춘 50,000	

■ 전입 오신 분들 환영합니다.

■ 전출 가신 분들 안녕히 가십시오.

번호	성명 · 세례명	지역-구역-반	오시는 곳	번호	성명 · 세례명	지역-구역-반	가시는 곳
1	이종주 세레나	대우-01-01	거주불명	1	이승구 레오	덕천삼성1-03-02	용호
2	서남석 요셉	덕천삼성1-06-03	복음화국	2	최진영 라파엘	거주미상	일원동
3	곽성종 로렌조	비산삼성-06-05	군포	3	강민구 요셉	구역 외	상도4동
4	성태호 요셉	덕천삼성1-01-01	관악	4			
5	김서연 스텔라	덕천삼성1-05-03	독산동	5			
6	김도현 요셉	덕천삼성1-06-02	석수동	6			

■ 교중미사 전례봉사 - 미사 전 주보 나눔 · 신자들의 기도 · 예물 봉헌 · 헌금 계수(해바라기방)

3월	그린빌 지역	4월	비산삼성 지역
----	--------	----	---------

■ 단체 모임 일정 (03.10 ~ 03.17)

날 짜	시 간	단 체 명	날 짜	시 간	단 체 명
< 제분과 위원회 >			< 평신도단체 협의회 >		
03.10(주일)	11:30	성소분과 월례회의	03.10(주일)	12:30	레지오 아치에스 행사
03.17(주일)	11:30	제분과위원회 월례회의	03.10(주일)	20:30	바다의별 Cu. 월례회의
< 소공동체 위원회 >			03.12 (수)	14:00	천주의성모 Cu. 월례회의
03.17(주일)	11:30	남성소공동체위원회 회의	03.14 (금)	20:00	다윗의탑 Cu. 월례회의

주보 광고

월 40,000원

신청은 사무실로..

교우와 거래합시다

<p>원조 웅심이 매달팔국수</p> <p>최석중 대건안드레아 이영미 모니카</p> <p>010-8808-7992 ☎ 442-5080</p> <p>비산사거리 전자랜드 옆골목</p>	<p>경희에스한의의원</p> <p>월화수목 9시 ~ 9시 금 9시 ~ 7시 토 9시 ~ 2시</p> <p>비산한화꿈에그린 정문 앞</p> <p>031) 689-3949</p> <p>이종응 (바 오 로) 최지혜 (세실리아)</p>	<p>현 대 부 동 산</p> <p>삼성래미안, 한화, 롯데낙천대, 대림, 주공그린빌, e편한세상</p> <p>☎ 448-7500</p> <p>비산삼성 단지내상가 203호</p> <p>이상암 (베네딕도) 이미자 (레 지 나)</p>	<p>래미안 세종부동산</p> <p>삼성래미안, 한화, 롯데낙천대, 대림, 주공그린빌, e편한세상</p> <p>☎ 469-8989</p> <p>비산삼성 단지내상가 114호</p> <p>김무형 (젤라시오) 신건상 (베로니카)</p>
<p>늘바른 부동산</p> <p>진흥아파트, 주공뜨라채, 일동삼성래미안</p> <p>☎ 442-8285 010-6248-8742</p> <p>안양1동 주민센터 옆 우편취급소 옆</p> <p>하종복 (미 카 엘) 임명숙 (미카엘라)</p>	<p>샘모루 약국</p> <p>비산동 관악대로 135</p> <p>샘모루 빌딩 1층</p> <p>031) 442-9905</p> <p>이정하 (라파엘라) 박선희 (스 텔 라)</p>	<p>꿈에그린 부동산</p> <p>비산한화꿈에그린 강남. 일진. 동산</p> <p>☎ 447-5500</p> <p>꿈에그린 104동 중앙 정문 앞</p> <p>강윤규 (바 오 로) 정인순 (아니시아)</p>	<p>“우리가족 주치의” 심미치과</p> <p>보험틀니 / 보험스켈링 / 보험임플란트</p> <p>심미보철 / 임플란트 / 레이저 잇몸치료</p> <p>비산동 554-1번지 샘모루빌딩 5층</p> <p>☎ 031)441-6293</p> <p>원장 이광정 (스테파노)</p>
<p>경희사슴한의의원</p> <p>편안한 진료, 따뜻한 진료.</p> <p>평일 저녁 9시까지 진료합니다.</p> <p>☎ 031-446-1077</p> <p>메가트리아 1단지 정문 앞 마드리드상가 4층</p> <p>정수환 (노 엘) 안서현 (마리아)</p>	<p>닥터 준 치과의원</p> <p>★ 자연치아살리기 ★ 환한 미소를 되찾아드립니다.</p> <p>3D-CT 임플란트 / 보험틀니 / 심미보철</p> <p>래미안 메가트리아 1단지 정문 앞 연안빌딩 4층</p> <p>☎ 031) 469-7575</p> <p>대표원장 강석준 (요셉)</p> <p>서울 성모병원 임플란트학과 외래교수</p>	<p>GnB 어학원</p> <p>-샘모루 캠퍼스-</p> <p>2016년 본사선정 안양 유일의 최우수 캠퍼스</p> <p>최강 파닉스 수업과 최상의 관리</p> <p>초등학교 1학년을 위한 울트라 라이프 프로그램</p> <p><비산 래미안 본상가 5층></p> <p>영윤정 (보 나)</p> <p>☎ 031.385.7444</p>	

본당 교우들이 운영하는 사업장입니다. 참고하시어 많은 이용 바랍니다.

천주교 비전동성당 교우상가 안내



비전동성체성혈성당



B.O.B 비오비 영어과외

- 초5~6 : 중등대비 문법, 작문, 독해
 - 중등 : 내신, 고등선행, 영어 일기
 - 고등 : 내신, 모의고사, 수행평가, 생기부관리
- ☎ 무료 테스트·상담문의 010-3864-1938
비전푸르지오2차 / 채슬원 마리아막달레나

차이코프스키 음악학원

피아노 / 바이올린 / 비올라 / 첼로
비전성당 뒤 피앤큐 어린이집 3층
☎ 010-2311-6622 박병근 세실리아
☎ 010-3376-4674 황규연 켄 마

이태리헤어

소사별점* (채선당 맞은편 2층) 031)655-9378
중앙점* (지연산부인과 옆) 031)654-9378
CGV점* (영화관 2층) 031)668-9378
위조성(요셉), 이희정(마리아)

공인중개사 김영준 사무소

평택 전지역, 소사별 지구 매매, 전·월세
☎ 654 - 4959 / 010-9654-4959
평택역 앞, 파주옥 옆 김영준(파스칼)
NAVER / 평택부동산달인

생각과 상상학원

초·중등부 선행, 영·수 단과
고등부 국·영·수·논술
명문대 출신의 강사가 명문대로 가는 가장 빠르고
확실한 길을 알려드립니다.
상담전화 ☎ 657-3800(한전 옆)
유혁수(요셉) 010-8867-9132, 김순금 헬레나

만화카페 “내방처럼”



내방처럼 편안하게 즐기자!

블로그: blog.naver.com/o210o
진사리 다이소매장 맞은편 3층
TEL: 031)656-8144 010-9217-8144
이일영(사무엘), 오임환(사비나)

인테리어, 도배·장판

고려종합장식

현관중문·폴딩도어·브라인드
합정 초등학교 앞/☎ 653-5234
H.P : 010-3329-8066
이준철(요셉), 나경애(카타리나)

평택 성모안과

수술상담

☎ 618 - 3131
평택역 앞, 파주옥 뒤
원장 : 안과전문의 강태환(노엘)

대치 전영 수학 전문

고1, 2 : 확실한 내신 잡기
고3, 재수생 : 경찰대/사관특강 및 수능, 수리논술
현)대치동 “유토마학원” “미래인재학원,” 대표 강사
※ 주말(토, 일)만 수업합니다.
상담 : 010-4722-0792(전영 사도요한) 원장직강

탱구리협동조합 매장

유기농, 친환경 먹을거리와 장애인들과 함께사는
공동체의 가치를 판매합니다.(위치:성당 주차장)
운영시간 : (화~토)오전 10시30분~오후2시
오후8시~10시 (주일)오전 10시~ 저녁 9시
사무국장 김용한(010-3348-8479)/657-4797



Share(쉐어)



Together(투게더)....



사랑의 기쁨. (AMORIS LAETITIA)

가정에 관하여, 주교와 신부와 부제와 봉헌 생활자와 그리스도교 혼인을 한 부부와 모든 평신도에게 보내는 프란치스코 교황 성하의 권고

제 4 장 혼인의 사랑

- 대 화 -

137. 시간, 소중한 시간을 내주십시오. 이는 상대방이 말하고자 하는 모든 것을 인내심을 가지고 주의 깊게 듣는 것을 의미합니다. 여기에는 적절한 순간이 올 때까지 말을 하지 않고 기다릴 줄 아는 참을성이 필요합니다. 우리는 의견을 제시하거나 충고하기보다는 상대방이 말하고자 하는 모든 것을 반드시 들어야 합니다. 이는 생각과 감정에 방해받지 않고 상대방의 말을 들을 수 있게 해 주는 내적 침묵의 함양을 의미합니다. 서두르지 마십시오. 여러분 자신의 욕구와 걱정을 제쳐 두고 마음의 여유를 지니십시오. 배우자는 자신의 문제의 해결책을 찾으려는 것이 아니라 그저 상대방이 자기 이야기를 들어주고 자기의 고통, 실망, 두려움, 분노, 희망과 꿈을 알아주고 있음을 느끼고 싶어 합니다. 우리는 다음과 같은 불평을 종종 듣습니다. “그는 내 말을 들어주지 않아요.” “당신은 내 말을 듣고 있는 척하지만 실제로 다른 것을 하고 있어요.” “내가 말만 시작하면 그 사람은 내 말이 끝나는 것을 기다리지 못하는 거 같아요.” “내가 그 사람한테 말할 때, 그 사람은 주제를 바꾸려 하거나 대화를 끝내려고 통명스럽게 대답을 해요.”

138. 상대방을 진정으로 중요하게 여기는 습관을 기르십시오. 이는 상대방을 소중히 여기며, 그가 살아가고 스스로 생각하며 행복할 권리를 인정하는 것을 의미합니다. 여러분이 자기 의견을 제시할 필요가 있어도 상대방의 말이나 생각을 절대로 과소평가해서는 안 됩니다. 이는 모든 이에게 도움이 될 만한 것이 있다는 믿음을 바탕으로 하는 것입니다. 사람들이 살아가면서 저마다 서로 다른 경험을 하고, 모든 것을 다른 관점에서 바라보며, 자신들만의 관심사와 능력과 직관을 지니고 있기 때문입니다. 우리는 상대방의 본심, 그 사람이 깊이 고민하는 것의 중요성, 거칠게 표현된 것이라도 그 말의 본뜻을 알아볼 수 있어야 합니다. 이러한 이유로 우리는 상대방의 입장이 되어 그들의 마음을 깊이 들여다보고 그들의 깊은 고민을 이해하며 그러한 고민들을 출발점으로 하여 더 깊은 대화를 나눌 수 있도록 노력하여야 합니다.

본당 설정 25주년 기념 영적 생활

- ◆ **신앙운동** : 본당 설정 25주년 기념 영적 선물 묵주기도 일천만단 봉헌하기
(부제) 묵주기도의 어머니께 봉헌하는 영적 꽃다발
- ◆ **행사기간** : 2018년 5월 25일 ~ 2020년 5월 성모의 밤 (만 2년)
- ◆ **참여주제** : 산본성당 신자 전원

단 수	본당 설립 25주년 기념 묵주기도 봉헌자 명단														
3700	정점례														
3500	유수옥														
2600	정명재														
2000	정혜자	조행남	김순철												
1500	공병윤														
1470	창조주의 모후Pr.														
1400	정명희														
1300	이종만														
1100	박금란														
1000	김명수	권경자	이정순	이희자	변명희	김형정									
800	안봉순														
700	하외순	조병숙	김복실	첫영성체 평화반 2기		권무연									
600	문순례	이옥화	이가희	이예자											
500	배민환	손남순	임윤희	박유순	김옥순	막달레나	김일향	김옥순	글라라	이문자	임성식	이경화	홍영숙		
450	김영상														
420	박효숙														
400	박성애	방극환	양재연	이명세	가정	성요안나									
300	문예재	임경숙	김완석	권경희	김은순	김복동	유성희	박계환	조규승	첫영성체	교사단	김영희	최민순	유연상	김정옥
	김광주														
210	이계분														
200	양춘자	유제화	오경화	이영민	김익순	정마리아	이명옥	이상순	배재숙	홍남식	박미정	이대봉	김택균	이상재	김인자
	이원자	박덕희	고귀웅	김말순	강정란	함금자	김동열	김해원	오조순	김준자	최분득				
170	김신자														
100	최마리아	김영숙	김정자	이규임	최순이	이수산나	이혜경	박정희	강민희	곽노현	정순자	류은지	정종호	김세은	가족
	이선용	이세충	김일환	박미옥											

금주간 집계 : 55,520단 / 총 1,505,834단



25주년 리포터 & 이복순 벨라뎃다(84세) 자매님과 1문 1답

- 묵주기도에 대해 어떻게 생각하시나요? ☞ 굉장히 중요한 기도입니다. 성모님과 가장 가까이서 대화를 나누며 드리는 좋은 기도이기도 합니다.
- 묵주기도 지향은 어떤 것을 청하시나요? ☞ 먼저 25주년을 위해, 세계평화와 조국, 죄인들, 교황님과 성직자, 수도자, 가족의 건강을 위해 기도합니다.
- 기도 중 경험하셨던 것이 있으신가요? ☞ 성모님을 바라보면서 묵주기도를 하면 언제나 성모님께서 미소를 지어주시고 기뻐하시는 것을 느낍니다. 저를 이뻐하시는 성모님이 느껴져 참 행복합니다. ^^
- 인터뷰 끝자락에, 주님의 팔로 불러주심에 감사드리며 냉정하고 쌀쌀했던 젊은 날의 나를 이슬비 젖듯 성모님과 예수님의 맑은 모습으로 변화시켜 주셔서 너무 감사하시다는 자매님의 말씀이 거룩한 예수님의 변모의 모습을 떠올리게 했습니다.-

25주년 묵주기도 체험담을 받습니다.

☎ 010-2641-5758 손세실리아 ✉ sbcc2500@gmail.com

산본성당 25주년 준비 위원회

산본성당가족

2019. 3. 10.

성사 안내	유아세례 : 짝수달 둘째 토요일 오후 4시 병자영성체 : 매월 첫째 목요일 (1월, 8월 제외) 성 시 간 : 매월 첫 목요일 저녁 7시 30분 차축복 및 혼배면담 : 사무실에 개별신청. 대인축복 및 병자성사 : 매주 토요일 오전 9시 미사	예비신자 교리시간	화요일 저녁반 : 오후 8시 목요일 오전반 : 오전 11시 금요일 오전반 : 오전 11시 토 요 저녁반 : 오후 8시 주 일 오전반 : 오전 9시 30분
천주교를 알고자 하시는 분은 본당신부님, 수녀님 또는 사무실에 문의하십시오.			

<전입 가족>			<전출 가족>		
직전본당	세대주(성명·세례명)	주소(구역·반)	세대주(성명·세례명)	전 지 역	전출본당
군포	김재중(시리온)	주공 1104-1505 (8-4)	이정환(야고보)	구외	부산/우정
복음화국	장복경(첼리나)	솔거 722-1204 (1-2)	윤은주(카타리나)	요한	수원/능평
동천성바오로	김종덕(미카엘)	매화 14-1107 (3-9)			

본/당/소/식/안/내

1. 우리들의 정성 - 교무금 및 감사헌금을 봉헌 해 주신 모든 교우분들께 감사드립니다 -

- 교 무 금 : 18,545,000원
- 연중 제8주일헌금 : 5,343,950원
- 사제양성 후원금 : 2,841,310원
- 기타헌금(건축기금) : 500,000원
- 감사헌금 : 1,090,000원
- 주일학교 후원금 : 960,000원
- 감사헌금 봉헌내역 :

김정자(안나)	5만	윤정로(바오로)	10만	이창범(스테파노)	50만
배희정(이레네)	10만	홍보경	3만	조정자(아네스)	1만
강영록(마르코)	10만	김은성(요셉피나)	10만	익명(5명)	10만
- 주일학교 후원금 봉헌내역:

김남훈(노엘)	20만	신현임(마리아)	5만	민경삼(미카엘)	10만
박준범(토마스)	2만	이민우	1만	박주영(필레몬)	3만
정마리아(마리아)	3만	남현진(크리스티나)	1만	김은성(요셉피나)	5만
이유인(사무엘)	10만	피무호(스테파노)	5만	김효주(헬레나)	3만
이치영(시몬)	3만	권진욱(베드로)	2만	하병욱(미카엘)	5만
강부천(아네스)	3만	익명(2명)	15만		

2. 3월 중 · 고등부 교리반 점심 봉사자 일정표

- 봉사일정은 본당 사정에 따라 다소 변경 될 수 있습니다.
- 봉사 시간은 오전 9시 부터 오후 12시 30분 까지입니다.
- 불참 시 대체 인원을 꼭 채워 주시고, 미리 자모회장에게 연락 바랍니다.
- 중 · 고등부 자모회장 : 김혜경(베로니카) 010-3579-4582

날짜	성명(세례명)	전화	성명(세례명)	전화	지역
3월 17일	박연화(아네스)	010-3011-4201	명수연(카타리나)	010-5574-2525	극동/ 우방한국
	김은영(베네딕타)	010-3788-2338	윤은주(카타리나)	010-4224-0188	
	손수임(세실리아)	010-2641-5758	이미령(마리아막달레나)	010-5439-6796	

3. 함께 기도해 주세요.

† 자비로우신 주님, 언제나 주님의 부르심에 따라 살아가려는 자녀들의 바람을 즐겨 들어주소서.

지향	소속	기도 내용	지향	소속	기도 내용	지향	소속	기도 내용
김원순(수산나)	요한지역	폐암	정점삼(베드로)	주안1동성당	심근경색	김현숙(마리아)	금정성당	치매, 뇌경색
이상순(마리아)	요한지역	갑상선암	김고이(안나)	루카지역	심근경색			

♥ 교우분들의 기도를 희망하시는 분은 사무실로 접수해주시기 바랍니다. ♥

금주간 기일을 맞는 교우					
선종일	성명·세례명	선종일	성명·세례명	선종일	성명·세례명
2016.03.16.	김정자(마리아)	2017.03.12.	황은정(수산나)	2018.03.10.	한국희(유스토)

* 선종 5주기까지 기도지향이 올라갑니다.

광고료 : 1개월/50,000원, 6개월/200,000원

* 교우와 거래 합시다 *

- 학원, 부동산, 음식, 건강식품, 생활시설 -

<p>사고력교육센터 /초·중 지혜의 숲</p> <p>*사고력독서토론논술/에세이쓰기 *한국사/세계사 : 토/일요일 *사유능력이 곧 학습능력이다!</p> <p>김미카엘라 (393 - 0120)</p>	<p>ENA융합영어 영어식 사고훈련+지적능력협양+추론능력+표현능력 초·중·고 영어전문학원</p> <p>· 최신출제경향 BIG DATA분석 (해상부 내신·수능심화·논·구술·면접) · TOEFL 평균115 · TOEFL만점자배출 · TEPS전원1급 · 외고Essay만점자다수 · 수능10년 연속 가의 전원1등급 · 학제간 융합(인문학+자연과학) 영어를 통한 창의적 · 통섭적 사고능력배양</p> <p>(031)476-1218 영어논술, IDT TOEFL, TEPS, SAT, 유학지도, 언어창발 http://cafe.naver.com/enaenglishacademy</p>	<p>Sunny & Yessica's English 오슬랜드 대학교 / 뉴욕 시립대학교 출신의 젊고 열정 넘치는 두 원장님들이 직강하는 영어!</p> <p>체계적인 문법/스머드는 파닉스/원어민의 발음/ 스파르타식 카리스마 장기유학/외국소재대학 졸업/원어민 강사/ 내신강사 경험으로 탄탄한 커리큘럼 구성능력1:1 맞춤별/ 성향별 커리큘럼 구성능력과 교감능력</p> <p>공내초/공내중/태을초/산본중/덕원센터 앞 목련우방 상가 2층) or 홍진초/화산초/홍진중(올곡) 농협 중심상가 2층)</p> <p>☎ 010-9505-0395</p>	<p>개나리 공인중개사 ※산본 전지역 아파트, 주택, 상가 취급※</p> <p>TEL : 031) 398-8800 13단지 개나리아파트상가 김진선 (안젤라)</p>
<p>한양공인중개사 산본 전지역 아파트, 주택, 상가 취급</p> <p>12단지 한양아파트 상가내 TEL 031) 394-5100 박 화 자(로사리아)</p>	<p>진평 세무회계 대표세무사 이동현 (모세)</p> <p>기장·세금신고/양도·상속·증여 부가세, 소득세, 법인세 산본역 3번출구(파리바게트 5층) ☎ 1522-5798</p>	<p>홍두깨 샤브샤브 만두전골 아귀찜 닭볶음탕 바지락칼국수 들깨칼국수 떡만두국</p> <p>13단지 스파렉스사우나 2층 031-399-2263 010-5582-5694 김용현(아우구스티노) 박미경(화라)</p>	<p>춘 하 추 동 들깨수제비, 바지락칼국수 감자옹심이, 팔죽, 갈비탕, 삼계탕, 해물파전</p> <p>산본 11단지 군포농협주차장 출구 앞 ☎ 031-396-0789 010-8827-8695 최범기(다니엘), 송은화(모니카)</p>
<p>권가네 부대찌개 대박기원 부대찌개 / 하루영양등록 밥상 일등우리아이 돈가스 / 아무지게 참치주먹밥 군포시 산본동 1061-1 현대아카데미 201호(13단지정류장앞) ☎ 031-391-5152 010-2612-5152 권 미 나(빅토리아)</p>	<p>정갈 · 맛 · 친절 미향떡집 수제왕모찌/떡케익/행사떡 류범식(세레자요한), 홍연정(소피아)</p> <p>031-398-8505 010-3564-2783 (13단지 곡란중학교 정문앞)</p>	<p>숯불갈비코스모리 아리랑 【코스요리】한우코스, 한돈코스, 스페셜 A, B코스 【숯불구이】꽃등심, 와규 생등심, 생갈비, 양념갈비 【점심특선】갈비정식, 불고기정식, 육회비빔밥, 갈비탕, 냉면</p> <p>군포시 당정동 996-1(한세대학교 옆) ☎ 031.458.5080 상견례, 돌, 회갑연 단체연회식(10~50석) 최광덕(바오로) · 성민선(루치아)</p> <p>NAVER 군포 숯불갈비 아리랑 검색</p>	
<p>장난감 나라 장난감 토/소매점 365일 영평무장</p> <p>장소: 예전각 사거리 건너편(금정동 고가 사거리) 주소: 군포시 금정동 910-5 ☎ 031-427-7335 HP.010-3630-1597 대표 : 김병준 베드로</p>	<p>Hyundai Oilbank (직영) 우신주유소 안양시 동안구 호계동 1026-10 (산본고가차도 의왕방면 300M) ☎ 031-455-0574 조만호 프란치스코</p>	<p>주)제로컬투어 추억을 담아 드리는 큰 그릇</p> <p>가족처럼 안전하게 모십니다. 최고급 차량(아름다운 음향설비 완비) ▶ 학생 현장 학습 ▶ 성지순례, 산악회, 단풍관광 ☎ 010-3786-7931 담당이사 : 박성군(사도요한)</p>	<p>UP & DOWN 업앤다운 중고차 매매상담 010-7933-7953</p> <p>대표 정광민(바오로) 이유라(헬레나)</p>
<p>오뎅큐 천연염색 O Thank You</p> <p>✔ NO암모니아, 냄새없음. ✔ 새치염색. ✔ 천연헤나100%. ✔ 두피마사지, 모발케어.</p> <p>오뎅큐산본3호점 ☎ 393-9933 삼성래미안122동 건너역자골목200M 유경자(로사) 010-8758-6204</p>	<p>두피 및 모발 건강을 생각하는 조&김 헤어</p> <p>13단지 우성미성프라자 2층 ☎ 031-392-0896 원장 조소연(세실리아)</p>		

* 교우와 거래 합시다 *

- 병원, 한의원, 생활시설, 복지 -

<p>두리이비인후과 이비인후과 전문의 2인 진료 어지러움증/코수술/편도결석 · 고려대학교 의학박사 · 고려대학교 이비인후과 외래교수 · 국립 장기이식관리센터 이비인후과 전문의 · 국립 암센터 두경부종양클리닉 자문교수 · 대한민국 미래를 여는 인물 대상 (2012년) 한솔 스포츠센터 2층 TEL. 397-7577 문준환(이나시오) / 장원익</p>	<p>SOK속편한내과 HEPATO-GASTROENTEROLOGY CLINIC CENTER 원장 : 김명식, 김인환(요셉피터), 정봉주</p> <p>의학박사/소화기내과전문의/교수출신 · 위 · 대장내시경 및 용종절제술 전문병원 · 부설 건강검진센터 · 종합검진 · 보험공단검진 · 암검진 · 최첨단 각종 초음파검사, 정밀 골밀도 검사 · 국가필수 예방접종 · 성인예방접종(대상포진, 폐렴, 자궁경부암)</p> <p>산본동 한솔스포츠센터2층 TEL: (031)393-0068~9</p>	<p>에이스치과 ACE Dental Clinic 중심상가 힘 정형외과 건물 3층 단국대학교 치과보철과 외래부교수 보철과 인정의 구강악안면임플란트학회 우수회원</p> <p>☎ 397-2875 은 준 영(알페리오)</p>	<p>바른 이 갖기 김, 현, 치, 과 교정치료 전문치과</p> <p>치열교정, 수술교정, 성장기 턱교정 산본 중심상가 중심 분수대 옆 센더빌딩 A동 4층 031) 393-2800 치의학박사, 교정인정의 김 현 안젤라</p>
<p>김경중 내과의원 만성질환 관리 (고혈압, 당뇨병, 고지혈증 등)</p> <p>진료시간 : 평 일 09:00~18:30 토요일 09:00 ~ 13:00</p> <p>산본시장 사거리 (생생당약국 옆 2층), 래미안하이아스@상가 신한은행 건너편 ☎ 394-1919 원장/내과전문의 : 김경중(마르티노)</p>	<p>사암아침 한의원</p> <p>· 진료안내 : 월요일 휴무 화~금 06시~17시 토 06시~14시</p> <p>· 일요일, 공휴일, 월요일 휴무</p> <p>13단지 정류장앞 031) 393-5090 원 장 : 전상규(마태오) / 박수미(엘리사벳)</p>	<p>화통한의원 감기, 비염, 통증, 풍증, 비만, 성장, 부인, 소아, 류마티스, 베체트병, 크론병, 루푸스, 각종 암</p> <p>군포시 금산로 112, 1층(덕원빌딩, 산본동) 산본사거리 근처 ☎ 031)391-7576 원장 이준영(판탈레온)</p>	
<p>장경 한의원</p> <p>장부 경락 원리와 원칙에 따라 진단하고 공식을 따른 원인 치료</p> <p>래미안 아파트 맞은편 산본시장 입구 2층 ☎ 031)395-1075 원장 : 박상현(안드레아)</p>	<p>Oracle 오라클피부과의원 산본점 (구, 드림필피부과와 같은 원장진료)</p> <p>· 급만성 피부질환(아토피, 무좀, 건선, 여드름, 피부암) · 백반증 엑시머광선 치료 · 주름올ترا피팅, 보톡스필러, 췌미용성형술 · 비만클리닉, 지방흡입술 · 탈모클리닉, 모발이식수술 · 레이저(점, 검버섯, 사마귀, 문신), IPL, 기미레이저토닝, 홍터프락셀, 여드름근치술</p> <p>한솔사거리 스포츠센터 맞은편 신원타워빌딩3층 ☎ 398-1931~2 www.dtskin.co, sb,oracleclinic.com 피부과전문의, 의학박사 차형기(베드로)</p>	<p>서울삼성치과 산본시장 3번출구 건너편 해미안 하이아스 상가 2층 신한은행건물 T: 392-2080 서울대학교 치과보철과 임상자문교수 전문의/치의학 박사 전 진 (미카엘)</p>	
<p>산본 요양원 ♥ 어르신들 가족처럼 ♥ 13단지입구 버스정류장앞 ☎ 031-393-8811</p> <p>원 장 문홍민(롤로) 부원장 오승진(리베라따)</p>	<p>열린연세정형외과 안양에서 이전개원 관절 · 척추 · 전문치료 · 수술 · 도수 · 물리치료 (위치) 산본 이마트 옆 테두이몰 뒤쪽 건물 센트로601, 4층 ☎ 1811-0807</p>	<p>가톨릭 임마누엘 결혼정보 44년 전통 초혼, 재혼 전문</p> <p>명동성당 정문 한국 YMCA 504호 02) 757-3343 이 수산나</p>	
<p>Arcadia 천연·발효액 비누</p> <p>클린징, 청소년 여드름, 성인여드름, 건성, 흉조 www.arcaskin.com ☎ 010-2019-7016 전용준(안드레아), 한명진(유스티나)</p>			

“교우들 서로서로 거래 합시다”

〈믿음 · 신용 · 친절을 실천 합시다.〉

수 학 과 외	고 향 떡 집	비만 전문 클리닉
수학전문 강사 / 서울대 입시학원 고등부 및 경시대회 경력 다수 문 · 이과 내신 · 수능 · 적성 지도가능! 과학탐구영역 지도 가능! 민지영(이사벨라) · 송덕환 ☎ 010-7117-1955	돌떡, 백일떡, 개업떡, 편육 잔치떡, 폐백일체 본오동 814/신한은행 앞 ☎ 419-0991 / 016-9770-5879 안익환(사도요한), 김정미(바울라)	S라인 미모! 느낌아니까! 중앙동 롯데백화점앞 영풍빌딩 3층 ☎ 402-3361 미 모 산 부 인 과 원장 원찬연(스테파노)
죽 이야기 <small>자연에서 영감을</small> 고잔점 Take-Out! 모든메뉴 포장, 배달됩니다. 연중무휴, 명절에만 쉽니다. 고잔동 네오빌 615동앞 ☎ 401-6263 / 010-9151-3584 현몽주(바오로) · 김봉남(마리나)	우식 공인중개사 상가 · 다가구 · 전, 월세 · 매매 본오1동 722-12 반월공원 사거리 ☎ 502-2002 / 011-663-9118 대표/공인중개사 강미원(말가리다)	상큼한 치과 진료과목 : 레이저 잇몸성형, 임플란트 교정, 치주, 보철 본오동 우성아파트 맞은편 3층 ☎ 415-2828 원장 이성욱 다미안
홍삼 · 인삼세상 (신안 1차 후문 맞은편) ▶ 구중구포 홍삼액 ▶ 수삼 / 건삼류 일체 ▶ 한약재료(건강식품위주) / 풀 ▶ 홍삼사탕류 일체/ 건강차/ 건강환 일체 ☎ 031-416-6115 / 010-8034-8115 최정자(베로니카)	자미한의원 자미한의원 비염 · 축농증 · 성상 아토피 비만 · 갱년기 클리닉 혈행 개선을 위한 혈관레이저 시술 본오동 880-3 상록이비인후과 앞 ☎ 031) 408-8877 원장 민용기(바오로)	신안산 공인중개사 빌라, 상가, 다가구, 전 · 월세 매매 본오1동 885-6, 본원초 사거리 ☎ 418-8982 / 010-2344-0309 공인중개사 정인순(소화테레사)
중고 자동차 성실상담 믿음을 드리겠습니다! 중고차 사실분 · 파실분 · 할부 신차 · 폐차 · 자동차보험 ☎ 010-8412-6285 박상인(빈첸시오), 박용숙(카타리나)	무한리필 나라 무한리필 사브샤브 전문점 상록수 점 오픈!!! 무한리필 사브샤브! 평일 점심, 저녁 특선! 본오1동 829-1(구 소담채) ☎ 415-1988 / 010-9557-1988 최호(베드로) 이지영(아네스)	이브자리(본오점) 예단, 혼수, 침구 전문 상록구 본오동 870-8 (신안 1차 후문 맞은편) ☎ 502-0900 한선진(베드로) · 남궁진(카타리나)
레베카 통가족 공예 1,2,3. 단계별 정규강좌 가족 카빙수업 / 1,2급 자격증 발급 본오동 666-15번지, 2층 ☎ 010-5567-1758 홍승희(가밀라)	발라바요원 안산시 부곡동 소재 개인요원 교우 친절히 상담 부부, 가족목, 화장, 봉안 하실분 ☎ 010-6272-6214 강 발라바	Moon Hair 교우분들 펴, 염색 시술시 클리닉 서비스 !!! 본오2동 827-9 / 시골순대 건너 ☎ 031-415-0815 / 010-9295-8171 문정민(마리아)
공 부 방 초등 전과목, 중등 영/수 내신대비 철저관리 ☎ 010-5650-8511 김은미(젼마)	꿈의 숲 독일 발도로프 전문 교육기관 어린이집 보육대상 : 0세~7세 본원초교후문앞 김경애(아네스) ☎ 010-7275-9964	독일어 과외 / 유학 컨설팅 현지인과 SKYPE 화상수업 1:1 온라인 수업을 통해 기초 문법부터 단단히! 의대/약대/음대 진학상담 원서접수 및 서류작성 대행 ☎ 010-7619-1495 권보연 베로니카



상록수 소식란

✠ 본당 전례부 단원모집 안내

◆성가대

미사전례에 함께하실 성가단원을 모집합니다.

11시 교중미사에 주님께 찬양 돌리는 성가 봉사로 신앙생활에 새로운 활력소를 느껴 볼 수 있는 성가단원에 교우여러분의 많은 관심과 참여 바랍니다.

문의 : ☎ 010-3870-2781 / 성가대

◆제대회

미사 준비와 제대봉사를 하는 제대회에서 회원을 모집합니다.

함께해주실 자매님들의 많은 참여 바랍니다.

문의 : ☎ 010-9243-3439 / 제대회

◆독서단

미사전례에 함께해줄 독서단원을 모집합니다.

하느님 말씀을 봉독하며 미사에 참여하는 독서는 교우여러분에게 많은 은총을 선물할 것입니다. 교우여러분의 관심과 참여 바랍니다.

문의 : ☎ 010-4790-3242

※ 본당 전례에 함께하실 분들의 많은 관심과 참여를 바라며 수녀님 또는 사무실로 문의 하셔도 됩니다.

※ 견진성사 및 성령세미나 신청 안내문 ※

† 찬미예수님

상촌본당에서는 2019년 6월 9일(성령강림 대축일)에 서수원 칠보체육관에서 견진성사를 거행합니다. 견진성사는 세례를 완성하고 성숙한 하느님의 자녀가 되어 교회의 완전한 구성원이 되게 하는 성사입니다. 견진성사를 이미 받았지만 성령의 은총을 충만히 받기를 원하는 신자들도 신청하시기 바랍니다. 세례성사에서 받은 은총을 더욱 견고하게 하며, 또한 성령의 특별한 은총을 청하는 견진교리 및 성령세미나에 여러분을 초대합니다.

■ 견진교리 및 성령세미나 일정 ■

- ♣ 일 시 : 6월 9일(성령 강림 대축일) 본당의 날 행사 중
- ♣ 대 상 : 세례성사 받으신 모든 교우
- ♣ 강의 일정 : 4월10일(수) ~ 5월29일(수) 매주 수요일 저녁 7시 미사 후
 - ① 4/10 윤민재 베드로 신부님 ② 4/17 현영민 루도비코 신부님
 - ③ 4/24 함상혁 프란치스코 신부님 ④ 5/1 김현중 요한보스코 신부님
 - ⑤ 5/8 윤민재 베드로 신부님 ⑥ 5/15 황현 올리오 신부님
 - ⑦ 5/22 한용희 대건안드레아 신부님 ⑧ 5/29 윤민재 베드로 신부님
- ♣ 신청 기간 : 3월 16일(토) ~ 4월 7일(주일) 매 미사 전 후 성전 입구
- ♣ 준비물 : 견진신청서(회비 2만원) 또는 성령세미나신청서(회비 1만원)

“ 주님 안에서 그 분의 강한 힘을 받아 굳세어지십시오.” (에페 6,10)

구분	견진성사			성령세미나			
신청자	지역			구역		반	
	성 명			세 려 명			
	주 소						
	전화번호	자택		핸드폰			
가족1	성 명			세례명			
가족2	성 명			세례명			
가족3	성 명			세례명			
가족4	성 명			세례명			



양호성당 리얼이게복합선교성도성심

요셉 성월 - 사순 제1주일 -

□ 전입 오신 교우 환영합니다.

	성명	세례명	교우	주소
1	조영환	요한	3	칠보 802-1508

→ 전입 교우의 연락처는 사무실에 문의해주시고, 구역 반장님들께서는 방문하셔서 환영인사 부탁드립니다.

□ 감사헌금 봉헌하신 분

성명	금액
주정식(이사악) 100,000	김산자(로사) 100,000
염영환(도미시오) 50,000	유문순(마리아) 100,000
한선구(바오로) 50,000	김병승(요한다마세노) 100,000
정덕아(빈첸시아) 50,000	전종석(프란치스코) 100,000
이건모(그레고리오) 100,000	조옥희(안나) 100,000
김병구(안드리아) 100,000	최명숙(마리아) 50,000
익명 50,000	
합계	1,050,000

□ 예비신자 교리반 안내

2019년 부활 세례반		
주일	오전 9:30 (1층 105호)	조 프란치스코

□ 전례 및 청소봉사 안내

구분	봉사 날짜	구역
이번주	3월 9(토) ~ 3월 15(금)	삼악-1
다음주	3월 16(토) ~ 3월 22(금)	삼악-2

□ 본당 전례 안내

기일 미사	매월 첫 번째 수요일 10:00
성시간 미사	매월 첫 번째 목요일 19:30
성모 신심미사	매월 첫 번째 토요일 10:00
환자 봉성체	매월 두 번째 목요일
찬양 감사미사	매월 두 번째 화요일 10:00
유아세례	3,6,9,12월 첫 번째 토요일 저녁미사 후

□ 2019년도 수입/지출현황 (2월 25일~3월 3일)

수입항목	수입액	지출항목	지출액
교무금	8,483,000	단체보조비	1,300,000
주일헌금	3,794,000	봉사자교육비	480,000
감사헌금	1,050,000	청소년지원비	2,891,900
과년도교무금	320,000	교구공납금	8,263,580
특별헌금	2,691,000	이자비용	138,082
		전교비	222,000
합계	16,338,000	관리비	2,612,580
미사예물	1,000,000		
	전액교구송금		15,908,142
잔액 : 94,542,138			
본당 부채 현황 : 신탁 대출금 오천만원			

□ 프란치스코 교황·전국 교구장, 2019년 사순시기 담화 □

프란치스코 교황은 2019년 사순시기를 맞아 담화를 발표하고 “우리의 이기심과 자아도취를 뒤로하고 예수님의 파스카를 향해 돌아서자”고 요청했다.

‘사실 피조물은 하느님의 자녀들이 나타나기를 간절히 기다리고 있습니다’(로마 8, 19)라는 제목의 담화에서 교황은 “그리스도의 희망을 피조물에게 전할 수 있으려면 하느님 자녀답게 살아야 한다”며 “그렇지 못할 땐 이웃과 다른 피조물은 물론 우리 자신에게도 파괴적인 행동을 일삼게 되고, 이 모든 일은 바로 죄가 종용하는 것”이라고 강조했다.

교황은 이 때문에 “파스카를 향한 여정에서 참회와 회개와 용서를 통해 그리스도인으로서 얼굴과 마음을 새롭게 해야 한다”며 “그리스도인을 비롯한 모든 사람이 회개에 따르는 ‘산고’에 온전히 참여할 때 파스카 신비의 풍요로운 은총을 온전히 누리며 살아갈 수 있다”고 촉구했다.

또한, 교황은 “개인과 가정과 사회생활에서 단식과 기도, 자선을 실천할 때 피조물과 우리 각자를 위해 하느님께서 마련하신 계획의 기쁨을 되찾을 수 있다”면서 “우리의 영적 물질 재화를 어려운 이웃들과 함께 나누자”고 요청했다.

교황은 그렇게 할 때 “죄와 죽음을 이기신 그리스도의 승리를 우리의 삶 안에 받아들이고, 모든 피조물에도 그리스도 승리가 가져다준 변모의 힘을 전하게 될 것”이라고 역설했다. - PBC 평화방송 -

교우와 거래합시다.

<p>성모 수 메디컬</p> <p>내과전문의·소아과전문의 위·대장내시경, 공단검진 일요일 진료 이수 프라자 3층(경기서적 건물)</p> <p>☎ 294-7502</p> <p>원장 이승현(니콜라오)</p>	<p>서울 수 치과</p> <p>국민은행 서수원 지점 4층</p> <p>☎ 207-2828</p> <p>원장 홍순찬(마르티노)</p>	<p>지혜의 숲</p> <p>생각의 불꽃/사유의 즐거움 초·중 연령별 사고력 교육 에세이 쓰기 LG빌리지 주 상가 3층</p> <p>☎ 227-6569</p> <p>원장 문도희(마르가리타) 이광재(베드로)</p>	<p>몸 펴기 생활운동</p> <p>몸의 균형을 바로잡아 두통·목·어깨·허리·무릎 등 통증을 완화시킴</p> <p>☎ 010-5157-3707</p> <p>최길순(세실리아) 차광국(루치오)</p>
<p>럭키 공인중개사</p> <p>LG빌리지/칠보마을/호매실지구 아파트/분양권/상가/토지/투자 무엇이든 상담 환영합니다! LG 1단지, 칠보6단지 정문 앞</p> <p>☎ 292-7788</p> <p>유선태(발렌티노)</p>	<p>호매실 병천순대</p> <p>병천순대, 소머리국밥, 머릿고기, 굴 국밥 등</p> <p>호매실 파출소 옆 이 스페이스 시티원 210호</p> <p>☎ 292-8253</p> <p>서만석(베드로) 이경미(엘리사벳)</p>	<p>서수원 숯불 갈비</p> <p>착한가격 모범업소 경기도 대상 수여 쌈밥정식/고기류 일체</p> <p>☎ 291-7798</p> <p>LG빌리지 1~2단지 사이 청석골 약수터 앞</p>	<p>청춘면가</p> <p>직접 제면하는 맛있는 국수 (맛있소/맛있닭/맵소/맵닭) LG빌리지 4단지 후문 앞</p> <p>☎ 298-9934</p> <p>2호점 : 장안구 조원동357 ☎ 241-9994</p> <p>공준권(마르티노) 이병임(데레사)</p>
<p>수원역 자동차 운전 전문학원</p> <p>“안전운전의 길잡이” 수원역 뒤 평동 대로변</p> <p>☎ 296-9696</p> <p>www.driverschool.co.kr</p> <p>민영애(마리 데레사)</p>	<p>쌍용 자동차</p> <p>타볼리(디젤, 가솔린) C-300(코란도 신형) 렉스턴 스포츠 . Khan G4 렉스턴(5,7인승) 투리스모(9,11인승)</p> <p>☎ 010-5503-7654</p> <p>장동규(안젤로)</p>	<p>세인트 마리 여성 병원</p> <p>산부인과, 부인과, 내과 소아과, 건강검진, 종합검진 위.대장 내시경 여의사 선택 진료 가능</p> <p>서수원 홈플러스 맞은편</p> <p>☎ 289-3000</p>	<p>DR 판촉 클럽</p> <p>회사, 행사, 개업 판촉, 기념, 답례품 전문 소량, 대량, 공장직영 수건, 텀블러, 볼펜 물티슈, 수첩 등</p> <p>빠른 전화상담 받으세요!</p> <p>☎ 1899-7702</p> <p>www.doranggift.com</p>
<p>생각하는 아이들 학원</p> <p>(수학 / 과학 전문) 초등, 중등, 고등부 전문 1:1 맞춤 수업</p> <p>☎ 010-6360-2777 ☎ 010-4781-5008</p> <p>정옥희(크리스티나) 서정권(스테파노)</p>	<p>영어 공부방</p> <p>원리를 알면 영어가 쉬워집니다! 전 학년 상담환영</p> <p>엘지빌리지 3단지</p> <p>☎ 010-8298-2347</p> <p>김혜주(효주아네스)</p>	<p>최고의 수학</p> <p>(해법수학, 셀파수학)</p> <p>LG빌리지 주 상가 4층</p> <p>☎ 227-8114</p> <p>원장 정윤숙(에스텔)</p>	<p>MTA 아이스타 태권도</p> <p>유치부·초등부 수련관 연령별 맞춤 수업</p> <p>5단지 주공프라자 3층</p> <p>☎ 278-9999</p> <p>임진배(아드리아노) 심미례(마리아)</p>

✦ 찬미예수님

삼위일체이신 성부와 성자와 성령께서 주시는 은총이

형제자매님 가정에 충만하시길 기도합니다.

“ 주님 안에서 그분의 강한 힘을 받아 굳세어지십시오.”(에페 6,10)

수원교구장 이용훈(마티아) 주교님께서는 제159차 교구 사제평의회(2018. 9. 14)에서 2019년 본당에서 거행하는 견진성사는 ‘성령강림 대축일(6월9일)’에 한해서 본당 주임신부에게 ‘견진성사 집전에 관한 특별권한’을 부여하셨습니다. 이에 본당에서는 성령강림 대축일에 많은 신자들이 견진성사를 받으실 수 있도록 안내하고자 합니다. 4월 10일부터 8주간 주1회 교육이 아래와 같이 실시 되오니 빠른 시일 내에 성당 사무실로 신청하시기 바랍니다.

	날 짜	제 목	강 사	비 고
1	4월 10일	소개 강좌	윤민재 베드로	상촌본당 주임신부
2	4월 17일	제1주 하느님의사랑	현영민 루도비코	상촌본당 보좌신부
3	4월 24일	제2주 예수그리스도를 통한 구원	함상혁 프란치스코	당수성령본당 주임신부
4	5월 1일	제3주 성령안에서의 새 생활	김현중 요한보스코	서둔동본당 주임신부
5	5월 8일	제4주 하느님의 선물을 받으려면	윤민재 베드로	상촌본당 주임신부
6	5월 15일	제5주 성령충만을 위한 안수식	황현 율리오	교구성령쇄신봉사회지도신부
7	5월 22일	제6주 성장을 위한 방법과 노력	한용희 대건안드레아	서호본당 주임신부
8	5월 29일	제7주 그리스도안에서의 변화	윤민재 베드로	상촌본당 주임신부

☆ 견진성사일 : 2019년 6월 9일(성령강림 대축일) ☆ 장소 : 서수원 칠보체육관
다시 한번 주님의 은총이 여러분 가정에 충만하시기를 기도합니다.

2019년 3월 10일 사순제 1주일에
수 원 교 구 상 촌 성 당
보 좌 신 부 현 영 민 (루도비코)
주 임 신 부 윤 민 재 (베드로)

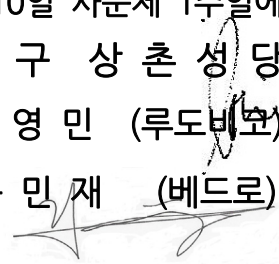



은하수

2019. 03. 10

성당가서 축구하지 않을까? 행복만 찾는 우리들의 '소확행'

이윤상 (안토니오 마리아 푸치)

"주님 제안에 주님을 모시기 합당치 않사오나
한 말씀만 하소서. 제 영혼이 곧 나으리이다."



미사시간에 제가 제일 좋아하는 대목입니다. 성당에 나온지 7년차가 되어가는 아직은 따끈따끈한 신자로 봉사하며 즐겁게 생활하고 있습니다. 매일 죄를 짓고, 반성하고, 또 다시 죄를 짓고...

아내의 권유와 아이들의 유아세례와 종교생활, 지역 공동체 활동을 선택하여 '행복'에 깃발을 들었고 이렇게 좋은 공동체에 왜 이제야 나왔을까 하는 후회도 했었습니다.

처음에 성당에 나올 때 성당은 젊은 봉사자가 항상 부족했던 상황이었습니다. 아직은 젊고 힘이 있었기에 다른 형제들과 함께 봉사할 수 있었고, 그런 모습에 나이 지긋한 형제님들의 칭찬과 격려는 성당활동에 활력이 되었던 것 같습니다. 더구나 미사를 참례하러 성당에 왔을 때 성당에서 반갑게 인사 나누며 안부를 묻는 사람이 늘어나며 더 적극적으로 활동할 수 있는 계기가 되었던 것 같습니다.

'하비에르 축구선교회'는 20대부터 5-60대 형제들이 함께 땀흘리며 운동하는 선교단체입니다. 실력 여하를 가리지 않고 좋아하는 축구를 안전하고 재밌게 할 수 있으며, 성당의 큰일에 노력봉사하고, 또 냉담자와 비신자의 선교를 목표로 운동하고 있습니다. 의왕에 살면서 축구를 좋아했던 한 형제는 매주 축구를 하러 이곳까지 왔었고, 성당 공동체 활동의 즐거움을 직접 느끼고 10개월간의 교리교육 후, 작년 크리스마스날 세례를 받고 하비에르라는 본명의 신자가 되었습니다.

'아빠사랑 요셉 자부회'는 아이들의 안전한 성당활동을 위해 만들어 졌고, 그 쓰임이 다양하여 여러 곳에서 봉사하고 있습니다. 성당 주일학교에 아이들을 의탁한 많은 아빠들이 함께 한다면 더 든든하고 즐거운 봉사모임이 되지 않을까 생각합니다. 비슷한 나이대의 공감대가 비슷한 젊은 아빠들의 모임인 요셉 자부회는 성당활동의 즐거움을 찾는 통로가 될 것입니다.

성당 공동체에서 남자들은 봉사의 선택권을 갖고 있지 못한 경우가 많습니다. 성당에 다니는 이유에 부합되는 행동과 신앙적인 믿음만으로는 그 결속력이 약하지 않을까 하는 걱정도 듭니다. 잘 아시겠지만 사회생활을 하는 모임 중 성당공동체처럼 괜찮은 모임을 만나는 것은 매우 어렵습니다. 당연히 그렇지 않은 분들도 많을 것입니다.

그래서 자매님들에게 정중히 부탁드립니다. 남편들이 건강하게 종교활동하며 봉사 할 수 있도록 격려해 주십시오.

'행복한 가정은 믿음공동체 안에서의 봉사활동에서 나택날 때가 많습니다.'

한주간 소식

☞ 2월24일 새신자 입교식



2월 24일 교중미사중 본당에서는 새신자 입교식이 있었습니다. 6개월간의 교리를 거쳐 성모승천대축일에 세례를 받게 됩니다. 입교식에 참석한 새 신자들이 마지막까지 교리를 잘 받고 하느님의 자녀로 새롭게 태어날 수 있도록 함께 기도해 주시기 바랍니다.

☞ 가톨릭 성서모임 개강



2월 26일 화요일, 본당에서는 가톨릭 성서모임 개강식이 있었습니다. 2019년 새학기 성서모임 그룹원은 모두 157명입니다. 새학기를 시작하는 그룹원들이 하느님의 말씀을 공부하며 신앙적으로 더 견고해질수 있기를 기도합니다.

☞ 유아세례식



3월2일 토요일, 본당에서는 5명의 유아 세례식이 있었습니다. 이 날 세례식에서는 **‘부모님의 신앙생활과 자녀들의 신앙’**에 대한 강론을 이승원 베드로 신부님께서 해 주셨으며, 세례식에 참석한 부모님 모두 신앙 안에서의 자녀들의 삶을 하느님께 의탁하며 세례식에 참여 했습니다.

☞ 3월3일 주일학교 개강미사

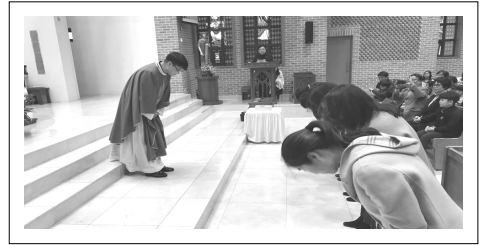

3월3일 주일 본당에서는 초.중.고 주일학교의 개강식이 있었습니다. 이 날 본당의 많은 학생들이 미사에 참석했으며, 설레는 마음으로 새 학년의 친구들과 새 담임 선생님을 만나 즐거운 시간을 가졌습니다.

☞ 3월5일 하비에르 노인대학 개강



3월 5일 화요일 10시,본당에서는 2019년 하비에르 노인대학 개강미사가 거행 되었습니다. 하비에르 노인대학에 입학한 학생들은 모두 110명이며, 학사일정에 따라 다양한 프로그램을 통해 유익한 시간을 가지게 됩니다.

☞ 3월6일 재의 수요일



3월6일은 **재의 수요일**입니다. 본당에서는 이날 미사중 참회의 상징으로 신자들의 이마에 재를 얹는 예식을 거행 하였으며, 미사후 십자가의 길 기도를 함께 바쳤습니다. 재의 수요일에는 우리를 위하여 수난하시고 죽으신 예수 그리스도의 희생을 기념하여 그분의 고통에 동참하는 의미로 단식과 금욕을 실천하며, 이날부터 주님의 수난을 동참하며 주님의 부활을 기다리는 **사순시기**를 시작하게 됩니다.

모 집 합 니 다

◆ 가톨릭성서모임 창세기 그룹공부 모집

- 개강 : 4월 초
- 시간 : 월요일 오전10시
- 모집방법 : 전화로 접수(선착순 마감)
- 문의 : 010-8971-9133 / 010-6532-8468

◆ 독서단원 모집

- 자격 : 세례 받은지 3년 이상,
견진 받으신 55세 미만 남·녀 교우 분
- 문의 : 010-5728-9289

◆ 반주단원 모집

- 자격 : 세례 받은지 3년 이상,
견진 받으신 분(전공자 우대!!)
- 문의 : 010-3214-9856

◆ 제대회원 모집

- 자격 : 견진 받은지 3년 이상된
신심이 두터운 자매님
- 문의 : 010-2967-1110

◆ 홍보부 위원 모집

- 모집 : 사진 촬영(○명)
편집 기자(○명)
- 신청 및 문의 : 010-9274-5436

◆ 초, 중고등부 주일학교 등록 안내

- 대상 : 6세 ~ 고3 학생
- 등록비 : 1자녀 5만원 , 2자녀 10만원
* 셋째자녀부터 등록비 무료
* 교재비 별도
- 문의 : 초 등 부 자모회장 010-6398-5845
중고등부 자모회장 010-4768-5963

◆ 34기 예비신자 모집 안내 (3월말까지)

- 교리반 : 화요일(성인) - 저녁미사 후(8시20분)
주 일(성인) - 오전 9시
주일(중고등부) - 오전 9시 미사
- 세례식 : 성모승천대축일(8월 15일)예정
- 문의 : 010-2766-875

◆ 2019학년도 하비에르대학 학생 모집

- 자격 : 70세 이상 본당교우 및 예비신자
(비신자는 별도 면담 후 입학)
- 교과과정 : 1교시 : 성경공부(2,4주)
특강/레크레이션(1,3주)
2교시 : 취미반 운영
* 라인댄스, 미술, 민요, 서예, 음악,
종이접기, 핸드폰활용
- 수업료 : 100,000원 / 1년 (점심제공)
- 교재비 : 12,000원(은빛여정:탈출기)
- 문 의 : 010-5312-8661 / 010-6419-1792

단 체 소 식 및 공 지 사 항

◆ 직암선교회 상현동성당 지부 창립 첫 모임

- 일시 : 3/14(목) 저녁 8시
- 장소 : 3층 대교리실
- 준비물 : “영성의 길” 책
- 대상 : 후원회원 및 일반신자
- 문의 : 010-2465-4619

◆ 성지(聖枝)를 미처 성당에 가져오지 못한 분들은 깨끗하게 태워서 화단이나 산 등에 뿌려 주시면 됩니다.



심곡영어 교습소

(초, 중등영어 전문)
주소 : 상현동 107-14
(벽산아파트 정문앞 상가1층)
조은성 (이레네)
☎ 031-261-3405

선분당선 참숯구이

주소 : 상현동 64-2
(상현2동 주민센터 옆)
☎ 031-261-9339



진짜돼지

위치 : 상현역 2번 출구
뒤편 광교리치안1층
김태섭 (시몬)
☎ 031-216-6526

중고차 매입·판매

정직·성실·믿음으로
보답해 드리겠습니다.
차사랑자동차 김 정 호(바오로)
관한:112호 ☎ 010-3789-7795

◆ 지역(구역)별 부활 판공미사 및 성사안내

날 짜	지역	구 역
3/21 (목)	1 지역	동일, 금호3차, 금호2차1·2, 성우1차1·2, 성우3차1·2,레이크포레 구역
3/26 (화)	2 지역	성원3차1·2·3·4, 숲속쌍용2차2-1·2-2, 쌍용2차3 구역
3/28 (목)	3 지역	금호1차1·2, 금호4차, 현대홈타운, 성우2차, 삼성쉐르빌, 쌍용2차1-1·1-2, 아이파크3 구역
3/29 (금)		꿈에그린 1구역 (104동 701호) (판공성사-저녁7시, 판공미사-저녁8시)
4/02 (화)	4 지역	현대프리미오, 금호5차1·2·3 벽산1·2, 풍산, SM삼성 힐스테이트1·2·3·4 구역
4/03 (수)		꿈에그린 2구역 (106동 304호) (판공성사-저녁7시, 판공미사-저녁8시)
4/04 (목)	5 지역	동보1·2, 롯데 1·2·3·4, 성원5차1·2, 아이파크2 구역
4/09 (화)	6 지역	아이파크10-1·10-2, 아이파크5-1·5-2, 쌍용3차1·2, 성우5차, 센트럴아이파크1·2·3 구역
4/11 (목)	7 지역	쌍용1차1·2·3·4, 두산1·2, LG1·2·3·4 구역
<p>* 판공미사는 저녁7시 30분에 봉헌되겠습니다.</p> <p>* 판공성사는 오후 4시~6시, 저녁 7시~9시30분까지 있습니다.</p> <p>* 당일 미사는 가정 감사미사 지향으로 봉헌되며, 미사 전에 판공예물을 미리 봉헌하여 주시기 바랍니다.</p>		

함께 기도해 주세요

☞ 빠른 쾌유를 위하여

- 임봉수(아마또) : 두통 15년째
- 심재량(로사리아) : 췌장암 3기
- 민무식(요 썬) : 폐암
- 이경근(가밀라) : 임파선암
- 노영식(빈첸시오) : 항암치료(대장암)
- 김 시 윤 : 5살(뇌하수체 성장호르몬 이상)

☞ 본당 2019년 2월 결산서 (2월 28일 기준) ☞

세 입 부	
교 무 금	66,671,000
주일헌금	41,439,610
특별봉헌금	2,982,000
감사헌금	4,932,000
합동미사예물	24,942,000
과년도교무금	7,706,000
건축헌금	14,865,700
기타헌금	100,000
이자수익	2,414,854
기타수입	170,000
소 계	166,223,164
전월 이월액	178,700,844
세입 합계	344,924,008
세 출 부	
선 교 비	3,117,900
사제관비	3,470,000
신자재교육비	6,043,000
자 선 비	3,764,700
후 원 금	600,000
인 건 비	12,638,930
관 리 비	16,473,770
재산유지비	10,090,000
교구공납금	52,630,000
특별헌금	6,652,000
소 계	115,480,300
현금과예금	229,443,707
세출 합계	344,924,008

☞ 미사참례율 ☞

연중 제8주일 (3월 03일 현재)	
세 대 수	3,425세대
신 자 수	9,280명
미사참례수	3,056명
미사참례율	32.94%

	<h1>서 신 성 당</h1> <p>(바다의 별이신 성 마리아)</p> <p>☎18555 화성시 서신면 싸리재길 70 사무실 : 357-9698 / 팩스 356-9496 E-mail: seosin@casuwon.or.kr</p>	복음화 목표
		1. 평일 미사 참례 생활화 2. 가정 아침 · 저녁기도 생활화 3. 가정 성화 운동 전개 4. 교회내 취약층 관심 증대
그리스도의 사랑으로 세상에 나아가는 공동체		지속적인 말씀과 성사생활을 통한 신앙의 재발견

그리스도의 사랑으로 세상에 나아가는 공동체

지속적인 말씀과 성사생활을 통한 신앙의 재발견

54. 교황은 어떻게 될 수 있나요?

교황이 선종하면, 교회는 갑자기 분주해집니다. 교황의 시신은 평상시 미사를 드릴 때처럼 제의를 입은 채 성 베드로 대성당 제단 앞에 놓입니다. 요한 바오로 2세 교황이 선종한 후에, 수백만 명이 교황을 위해 기도하며 그분과 작별 인사를 하기 위해 밤낮으로 줄을 서서 몇 시간씩 기다렸습니다. 교황은 보통 성 베드로 대성당 지하 묘지에 묻힙니다.

교황의 공식

물론 교황의 장례도 엄수되어야 하지만 교회는 교황직을 계승하기 위해 필요한 준비 또한 해야 합니다. 교황의 자리가 비어 있기 때문입니다. 사도좌가 비게 되면 전 세계의 추기경들이 로마로 옵니다. 그리고 9일 동안 매일 돌아가신 교황을 위한 미사를 봉헌합니다. 그런 다음에 콘클라베가 열립니다. 콘클라베는 교황을 선출하는 회의를 말합니다. 80세가 되지 않은 모든 추기경이 모여 새 교황을 선출하게 되는 것이지요. 그리고 이분들 가운데 한 분이 선출됩니다.

오프라인

콘클라베 기간에, 추기경들은 바티칸 시국안에 있는 한 숙소에서 지내면서 시스티나 경당에서 오전과 오후에 공식적으로 만납니다. 콘클라베가 지속되는 동안, 추기경들은 외부의 어느 누구와도 접촉할 수 없습니다. 콘클라베 중에는 신문, 인터넷, TV를 보지 못하는 것은 물론 휴대 전화도 지닐 수 없습니다.

‘콘클라베conclave’라는 단어는 ‘열쇠를 가지고’라는 의미의 라틴어 ‘쿰 클라베cum clave’에서 유래했습니다. 새 교황을 선출할 때까지 추기경들을 가두어 놓기 때문입니다. 그러는 동안에 바깥세상에서는 그 결과를 기다리며 추측합니다. 물론 교황 물망에 오르는 후보자들이 있지요. 그런데 “교황이 될 줄 알고 콘클라베에 임한 추기경은 교황이 되지 못한다.”라는 바티칸 격언이 있습니다. 물론 그 반대 경우도 생기지요. 2013년에 호르헤 마리오 베르골료 추기경은 교황이 되기에 나이가 너무 많다는 의견이 지배적이었습니다. 그 직전인 2005 콘클라베에서는 인기가 있었던 추기경이었지만요. 하지만 그는 프란치스코 교황이 되었습니다.

투표

매번 투표하기 전에, 추기경들은 “나는 교황으로……를 뽑습니다.”라고 적힌 용지를 받습니다. 추기경들은 한 사람씩 앞으로 나와 접은 투표지를 파테나patena라고 하는 귀금속으로 된 평판에 놓습니다. 그런 후에는 투표지는 황금으로 된 잔에 담깁니다. 3분의 2이상의 다수결로 후보자가 선출될 때까지 투표는 매번 계속됩니다. 만일 어떤 추기경이 선출되면, 그는 먼저 교황직을 수락할 것인지에 대해 답변할 것을 요청받습니다. (이때 “아니요”라고 말할 수 있습니다.) 그가 “예.”라고 대답하면, 교황으로 어떤 이름을 선택할 것인지 요청받습니다. 교황명을 정한 뒤 흰색 수단을 입고 나면, 추기경들은 한 사람씩 새 교황에게 경의를 표시합니다. 그다음에 성 베드로 대성당의 발코니 문이 세상을 향해 열리고, 전통적인 인사말이 선포됩니다. “교황님이 나셨습니다(라틴어, 하베무스 파팜Habemus Papam)!”

망치는 어디에 쓰이나요?

교황이 선종하면, 교황궁무차장은 선종한 교황의 인장 반지를 은으로 만든 망치로 쳐서 폐기합니다. 가짜 문서들이 ‘어부의 반지’로 부정하게 인증되는 것을 예방하기 위해서지요. 예전에는 이 망치가 교황이 죽었는지 아닌지를 확인하는 데 사용되기도 했습니다. 선종한 교황의 세례명을 부르면서 이 망치로 이마를 세 번 가볍게 두드렸던 것이지요. 이렇게 세 번째 두드렸을 때에도 반응을 보이지 않으면 교황이 선종했다고 선언했습니다.

[더 알기]

흰 연기는 어디에서 나오나요?

콘클라베를 위해, 시스티나 경당에는 지붕 위로 올라가는 굴뚝을 단 큰 난로가 설치됩니다. 그러나 보통 때는 이를 찾을 수 없지요. 여러 해 동안 관광객들은 성 베드로 광장에서 그 유명한 굴뚝을 찾아보려 했지만 안타깝게도 이는 헛수고였습니다. 콘클라베가 열리면 매일 오전과 오후 두 차례씩 투표를 합니다. 그리고 투표가 끝나면 용지들이 불에 태워집니다. 교황이 선출되지 않았을 때는 검은색 연기가 나옵니다. 그래서 성 베드로 광장에 있는 사람들은 성령께 콘클라베를 인도해 주시도록 계속 청원해야 한다는 것을 알게 되지요. 흰 연기는 교황이 선출되었다는 것을 가리킵니다. 하지만 흰 연기나 검은 연기를 내는 일이 생각만큼 늘 쉽지는 않습니다. 2005년 콘클라베 때에는, 난로가 잘못되었는지 시스티나 경당 전체가 연기로 가득 찼다고 합니다. 하지만 밖에서는 아무것도 보이지 않았지요. 원가 잘못됐다고 해서 놀랄 일은 아니었습니다. 그때 치른 콘클라베는 무려 27년 만에 있었던 콘클라베였으니까요!

시스티나 경당의 콘클라베에서 추기경들에 의해 교황이 선출됩니다.

“교황님이 나셨습니다(하베무스 파팜)!”라는 선포와 함께

교황은 사람들에게 모습을 드러냅니다.

— 다음 주에 계속

☐ 본당 일정 안내

전례 및 신심행사			회합 및 모임	
3/16(토)	꾸리아 아치에스 행사(오후1시)	3/13(수)	요아킴회	
3/21(목)	궁평, 사곳 판공	3/14(목)	꾸리아	
3/26(화)	제부, 장외 판공	3/15(금)	봉사자 교육	
3/28(목)	상안, 흥법1,2 판공	3/18(월)	사회복지분과	
3/28(목)	봉사자 미사	3/21(목)	제대회, 요셉회	
3/30(토)오후 6시	외국인(동티모르) 미사	3/22(금)	봉사자 교육	

☐ 평일 미사 참례 현황(2/25 ~ 3/ 1)

교적신자	월	화	수	목	금	신심	합 계	참례율
789	8	미사 없음			23	28	59	7.5
일별 참례율	1.0				2.9	3.5		

☐ 3/ 3 주일 미사 참례 현황

교적신자	토 청소년	토 청년	주일 오전	주일 교중	합 계	참례율
789	24	29	109	143	305	38.7

☐ 전례 봉사자

3/ 9	20시	해설	청년회	3/16	20시	해설	청년회
		독서				독서	
		복사				복사	
3/10	9시	해설	김태인	3/17	9시	해설	이완구
		독서	김창일, 김경희			독서	김태인, 유경례
		복사	김석규			복사	김형기
	11시	해설	이완구		11시	해설	박옥선
		독서	김창식, 노노피 구역			독서	이인구, 백미 구역
		복사	김형기, 전정태			복사	김봉수, 전정태

☐ 전례 및 청소구역

이번 주일(3/10)	노노피 구역	다음 주일(3/17)	백미 구역
-------------	--------	-------------	-------

☐ 차량 봉사자

이번 주일				다음 주일			
3/10	12인승	김봉수	010-3591-6080	3/17	12인승	김창일	010-5347-3201
	25인승	박병렬	010-9092-3578		25인승	이완구	010-6324-3618

☐ 교무금 납부 현황 (3/ 3 현재)

총 세대수	실 세대수	책정수	책정율	납부 세대	납부율
379	288	197	48.0	126	33.2

☐ 주간 수입 지출 현황 (2월 25일 ~ 3월 3일)

수 입		지 출	
계정과목	금 액	계정과목	금 액
교 무 금	1,745,000	신자재교육비	225,000
주일헌금	957,000	청소년교육비	746,610
감사헌금	250,000	청소년활동지원비	83,150
특별헌금(사제양성)	344,000	대외자선지원비	143,030
기타헌금	300,000	후 원 금	500,000
각종후원금	312,000	급 여	1,540,125
		복리후생비	100,000
		소모품비	11,940
		차량유지비	145,000
		수수료수선비	172,400
		통 신 비	46,390
		비 품 비	726,000
		잡 비	15,000
		시설영선비	379,500
		교구공납금	2,190,100
합 계	3,908,000	합 계	7,024,245
봉헌자	교무금	최광수, 홍수경, 이창현, 원은순, 김태인, 원은숙, 천옥순, 최정희, 김정환, 양희영, 정연구, 지경숙, 신장복, 박상숙, 송요복, 윤석중, 홍국선, 유남숙, 이상철, 배길조, 홍사건, 정병숙, 박항순, 박구옥, 박순옥	
	감사헌금	최광수, 홍진이, 김영숙	
	차량구입	안성철 (30만)	
3/ 3 차량 운행 수입		39,000원	

☞ 기도 부탁드립니다.

성명(세례명)	구 역	기도내용	성명(세례명)	구 역	기도내용
박내흥(루 카)	소로지	쾌유(병환)	김옥화(데레사)	노노피	쾌유(병환)
이경희(리보리아)	소로지	쾌유(병환)	이은완(바오로)	홍법1	쾌유(병환)
김진걸(토마스)	소로지	쾌유(사고)	홍남유(벤첸시오)	홍법2	쾌유(사고)
김순기(요안나)	백미	쾌유(사고)	정광후(노 엘)	장외	쾌유(병환)
최명희(마리아)	제부	쾌유(병환)			

※ 기도를 부탁하시는 분들은 구역장님 또는 반장님을 통해 사무실로 알려 주십시오.

☐ 스베스 콰이어 창단 신입 단원 모집

순수한 교회 음악을 통해 주님 나라를 선포하는 성음악 봉사단체입니다.

- 첫 모임 : 2019. 3. 5(화) 20시
- 장 소 : 화성시 마도면 송정로 24-3 (마도음향악기)
- 자 격 : 천주교 신자라면 누구나(전공, 비전공 누구나)
- 문의사항 : 지휘자 010-2733-0650

▣ 본당 내에서 마지막으로 나가시는 분은 냉난방기, 회의실, 화장실(수도 잠김 확인), 복도조명을 끄고 중간 문을 닫고 외부 현관 출입문을 꼭 잠그고 가시기 바랍니다.

◆ 본 당 소 식 ◆

☑ 우리들의 정성(02월 25일 ~ 03월 03일)

▶ 감사헌금

정신자(데레사)10만, 이춘우(요한세례자)10만
최영자(율리안나)5만, 익명 10만

주계표

수 입		지 출	
교무금	10,974,000	선교비	1,726,100
과년도교무금	390,000	교육비	-71,800
주일헌금	2,898,000	일반관리비	13,765,330
건축헌금	3,400,000	자선비	2,550,000
감사헌금	350,000		
성소후원금	74,000		
사회복지후원금	83,000		
주일학교후원금	112,000		
주 계	18,281,000	주 계	17,969,630

☑ 19년 02월말 현재 구역별 교무금 실태현황

구역	총세대	신림세대	신림율(%)	구역	총세대	신림세대	신림율(%)
대교1	60	30	50.00	연현3	33	16	48.48
대교2	49	18	36.73	연현4	55	20	36.36
대교3	58	27	46.55	연현5	71	27	38.03
대교4	37	17	45.95	연현6	47	23	48.94
대교5	48	21	43.75	충훈1	37	14	37.84
대교6	45	20	44.44	충훈2	28	14	50.00
석수1	61	24	39.34	충훈3	22	11	50.00
석수2	61	23	37.70	충훈4	50	22	44.00
석수3	37	17	45.95	충훈5	53	23	43.40
석수4	51	21	41.18	충훈6	17	8	47.06
석수5	67	35	52.24	충훈7	42	16	38.10
석수6	38	17	44.74	충훈8	35	16	45.71
석수7	42	13	30.95	충훈9	38	13	34.21
연현1	49	20	40.82	구역외	71	13	18.31
연현2	50	25	50.00				
총세대	1,352	참여세대	564(41.72%)	완납세대	476(35.21)		

☑ 청소 및 전례 담당 구역·단체 안내

03월 24일	석수 1구역	04월 21일	석수 3구역/ 기쁨의 샘
03월 31일	석수 2구역	04월 28일	대교 1구역
04월 07일	성령기도회	05월 05일	연령회
04월 14일	무염시대/ 사도들의 모후	05월 12일	인자하신 동정녀 / 은총의 모후
▶ 청소 : 해당주일 토요일 오전 10시 ▶ 전례 : 해당주일(9시, 11시 미사)			

※연중 게시판 참조.

☑ 소공동체 모임 안내

▶ 대교 5구역 2반

- 일 시: 3월 12일(화) 오후 2시
- 장 소: 오혜숙(세실리아) 자매 댁
(력키A 3동 703호)

▶ 충훈 1구역 형제모임

- 일 시: 3월 11일(월) 저녁 8시
- 장 소: 고성진(요셉) 형제 댁
(석수아이파크 101동 2603호)
- 형제구역장 김재연(파비아노) 010-2203-7614

▶ 석수 1·2구역 형제모임

- 일 시: 3월 23일(토) 저녁 7시
- 장 소: 서상모(바오로) 형제 댁
(석수2동 345-9번지 2층)
- 형제구역장 강우룡(다니엘) 010-7449-3299

▶ 연현 1·2구역 형제모임

- 일 시: 3월 23일(토) 저녁 8시
- 장 소: 박정규(안셀모) 형제 댁
(LG빌리지 105동 601호)
- 형제구역장 박승욱(율리오) 010-5261-9390

☑ 교무금 납부자를 찾습니다.

2월 25일 날짜로 교무금을 성당 통장으로 “십일조”라고 3만원 입금하신 분은 본당 사무실로 들려주시거나 전화 부탁드립니다.

<p>한림유치원 (5~7세 반) 현대아파트 입구 ☎ 474-7771~2 원장: 권 엘리사벳</p>	<p>충북 (카) 센타 도요타이어 안양대리점 (타이어는 생명) 모든 차량 정비 정성을 다해 모시겠습니다! <석수전와국(석수2동)사거리> ☎ 472-6666/7777 김태용(안 토 니 오)</p>	<p>천 리 성 중화요리 <신속배달> 짬짜면, 탕짜면, 복짜면 등 모든 메뉴 ☎ 472-7277 473-7440 080-472-0681 신귀식(프란치스코) 이영미(헬 레 나)</p>	<p>희망 공인중개사 대매·전·월세 아파트, 빌라, 주택 <우방아파트 옆> ☎ 472-5566 010-3727-9582 공인중개사 박순경(안젤라)</p>
<p>우리마트 생선코너 성심함이 물씬 풍기는 다양한 생선, 횡감, 부속물이 가득 ▶ 주문·예약 받음 ◀ <석수2동 석수시장 우리마트내 생선코너> ☎ 473-2618 010-5259-6823 김윤일(바오로) 김미순(데레사)</p>	<p>청 솔 약 국 석수동 성당 앞 <김형식 내과 건물 1층> ☎ 473-8275 약사: 박선우</p>	<p>우 리 마 트 지역최저가 지향!! 공산품/청과/야채/정육/ 생선코너/염소용 식자재 신선함과 상생함이 365일 가득~~~ 석수시장 내 대형매장 ☎ 471-9704 이강만(요 한) 한영숙(루치아)</p>	<p>화 진 가 든 전통의 명가 갈비전문 (소갈비, 돼지갈비) 석수동성당 앞 ☎ 472-6262 472-9292 김창배(요 셉) 오정숙(마리아)</p>
<p>하은재가 요양센터 (석수동 안양대교 옆) 방문요양/방문목욕/기대5등급 지매상담/등급신청대행 복지용품대여 (전국) ☎ 031) 473-5411 010-4322-5070 원장 박진숙(베로니카)</p>	<p>임플라인 치과 평촌점 임플란트/ 치아교정 전문 대한스마트타워 2층 (평촌역 사거리 GS 주유소 옆) ☎ 423-2242 원장 김우람 김엘리사벳</p>	<p>에어컨 설치 (석수전자) ▶ 에어컨 이전 설치 판매 매입 가스 보충 ▶ 석수2동 럭키@7동 뒤 ☎ 010-9020-0937 엄재웅(야교보) 김양희(수산나)</p>	<p>이사스토리 (안양점) 포장이사 일반이사 사무실이사 ☎ 445-4924 010-9096-3544 대표 조억현(요 한)</p>
<p>크린토피아 빨래방 오전7시~새벽 2시 이불, 커튼, 모든~ 생활빨래를 한번에! 세탁에서 건조까지 1시간 ok! 석수동 178-19 <석수대림아파트 상가 앞> ☎ 010-4137-2123 조혜숙 소피아</p>	<p>김현지 아트뮤직 ▶ 피아노 ▶ 드럼 ※차량운행 안양시 만안구 석천로198번길 42 ☎ 473-2000 010-4716-8006 원장 김현지(체칠리아)</p>		



선부동 성가정 본당 소식지

2019. 3. 10.일자 제 436호

▣ 입관 체험 신청 안내(죽음 준비하기)

- 일시 : 4월 13일(토) 10:00 ~ 17:00
- 체험희망인원 : 30명(선착순 마감)
- 접수 : 본당 사무실 신청서 기재
- 문의 : 장경화(골롬바 010-4027-4896)

▣ 나자렛 성가대 단원 모집

- 대상 : 성가에 관심 있는 본당 신자로서 성가로 하느님께 찬미하고자 하시는 분
- 연령 : 제한 없음
- 시간 : 수요일 오후 8시 ~ 10시(매주)
주 일 오전 9시 30분 ~ 10시 40분
- 문의 : 성가대 단장 박정호(베난시오 010-8961-7112)

▣ 교우 이동

☞ 전입오신 분, 환영합니다	☞ 전출가시는 분, 안녕히 가십시오
총 신자수 : 2,206명	총 세대수 : 981세대

▣ 미사 전례 봉사

날짜	구분	어 린 이 (토요일 15시)	토요특전 (19시 30분)	중고등부 (9시)	교중미사 (11시)	청 년 (19시 30분)
3/10	해 설 자	초등부 주일학교	김재영	중 . 고등부 주일학교	이은미	청년회
	제물봉헌구역				3구역	
3/17	해 설 자	미사 없음	김홍란	미사 없음	한경희	미사 없음
	제물봉헌구역				4구역	
성전 청소		3월 16일(토) : 5구역		3월 23일(토) : 6구역		

▣ 『사순특강』 ‘너희는 나를 누구라고 하느냐?’

사순절을 보내며 3월 3일 교중미사 후 서울 사목국 이영재(요셉) 신부님을 초대해서 사순특강을 들었습니다. 부랴부랴 점심을 먹고 성전에 모여든 우리들에게 ‘너희는 나를 누구라고 하느냐?’ 예수님이 물으십니다. 우리는 누구이시라고 말씀드리기 전에 나는 예수님께 누구인지 생각해봅니다. 그분의 부르심에 내가 맞게 응답을 했는지, 그분의 부르심에 기꺼이 다가갔는지, 그분의 부르심을 공손 되고 겸허한 맘으로 받아들였는지, 너와 나 그리고 우리 공동체가 그분의 말씀을 듣고 그분의 뜻대로 받아들였는지, 불우하고 어려운 이웃들과 함께 거룩한 공동체로 하느님 보시기에 참 좋은 선부동 성가정 본당으로 거듭나야겠습니다.



▣ 교사 봉헌식

3월 3일 교중미사 중 초등부 교사 5명, 중고등부 교사 3명의 임명장 수여식이 있었습니다. 학생들에게 신앙의 기초를 심어주기 위해 봉사하고 있는 교사들입니다. 어떠한 어려움이 있더라도 주님의 기쁨과 사랑만 생각하고 기도하며 봉사할 수 있도록 많은 기도와 관심 부탁드립니다. 그리고 이렇게 아름다운 봉사를 함께 해주실 분이 계신다면 언제든지 신청해주시기 바랍니다.



교우들이 운영하는 사업장입니다. 참고하시어 많은 이용 바랍니다.

교 우 상 가 안 내



천주교성남동성당
SUNGNAMDONG CATHOLIC CHURCH

청연한의원

비만, 통증클리닉

☎ 031) 752 - 8275
모란역 4번 출구 메가플라자 3층
김 중 환 (파비오)

중원한의원

비만, 통증클리닉, 비염
성장, 중풍클리닉

☎ 031) 751 - 1600
중원구청 사거리
최 일 동 (요 셸)



성남중앙신탁

사람중심의 희망금융!!

저축도~ 대출도~

모두가 부자 되는 그날까지
성남중앙신탁이 함께 합니다.

☎ 본점 031) 756 - 6181

☎ 성남동 031) 757 - 7845

달 아 치 과

☎ 031) 755 - 7522
모란역 4번 출구 모란시장 앞 성남조명 4층
김 중 애 (헬레나)

NAVER **청 소 왕** www.kingclean.net

APT입주청소, 빌딩계단, 화장실청소,
창고청소, 각종 쓰레기청소

☎ 010- 4753 - 8124

백 대 성 (안드레아)

유니폼/까운/얇치마/주방외류

단체복, 티셔츠, 조끼, 성경학교, 수련회, 봉사활동

위생까운, 각종 행사유니폼 상담환영



www.uban.kr

www.starvim.co.kr



서두연(마리아) 010-9257-3571

박해수(데레사) 김세연(다두) TEL 1566-2764

접수중

접수중

접수중

접수중

복음의 기쁨 (EVANGELII GAUDIUM)

현대 세계의 복음 선포에 관하여 주교와 신부, 부제, 봉헌 생활자와
평신도에게 보내는 프란치스코 교황 성하의 교황 권고

신앙 토착화의 도전

68. 일부 민족들, 특히 서구 민족들의 그리스도교적 기반은 생생한 현실입니다. 여기에서 특히 가장 궁핍한 이들 가운데에서, 우리는 진정한 그리스도교 인도주의의 가치를 간직하고 있는 도덕적 자산을 발견합니다. 신앙의 눈으로 현실을 바라볼 때, 우리는 성령께서 씨 뿌리고 계신 것이 무엇인지 깨닫지 않을 수 없습니다. 대다수의 사람들이 세례를 받고 그들의 신앙과 형제적 연대를 다양한 방식으로 표현하는 곳에 참다운 그리스도교 가치들이 없다고 생각한다면, 이는 성령의 자유롭고 풍요로운 활동을 신뢰하지 않는 것이 될 것입니다. 이는 "말씀의 씨앗"을 알아보는 것 그 이상을 의미합니다. 교회에 속해 있음을 보여 주는 그 고유한 방식과 표현을 지니고 있는 진정한 그리스도 신앙과 관련되기 때문입니다. 신앙이 새겨진 문화가 지닌 지대한 중요성을 놓쳐서는 안 됩니다. 복음화된 문화는 오늘날 세속주의의 맹공 앞에서 그 한계를 뛰어넘어, 단순한 신자 수보다 훨씬 큰 자산을 지니고 있습니다. 복음화된 대중문화는 한층 정의롭고 종교적인 사회의 발전을 증진할 수 있는 신앙과 연대의 가치를 담고 있습니다. 또한 감사한 마음으로 받아들여야 하는 고유의 지혜를 지니고 있습니다.

69. 복음의 토착화를 위해서는 문화의 복음화가 절실히 필요합니다. 가톨릭 전통을 지닌 나라들에서 이것은 기존의 자산을 증진하고 육성하고 강화하는 것을 의미합니다. 다른 종교 전통을 지녔거나 깊이 세속화된 나라들은 비록 장기간의 계획이 필요하다 하더라도 문화의 복음화를 위한 새로운 과정을 도모해야 합니다. 끊임없이 성장하라는 요청이 있음을 우리는 명심해야 합니다. 모든 문화와 사회 집단은 평화와 성숙이 필요합니다. 가톨릭 신자들의 대중문화에서, 복음으로 치유되어야 하는 취약한 부분들을 볼 수 있습니다. 남성 우월주의, 알코올 중독, 가정 폭력, 낮은 미사 참여율, 주술에 빠지는 속명론이나 미신 등이 그렇습니다. 그런데 대중 신심 자체는 이러한 부분들을 치유하고 벗어나는 가장 좋은 출발점이기도 합니다.



성복동성당 성마리아요셉

사순 제1주일 / 2019. 3. 10.

(16807) 용인시 수지구 도마치로 89번길 4-17

사무실 T. 261-9191 F. 03030-262-9191

<http://cafe.daum.net/casungbok>

【 평일미사 전 기도 안내 】

평일미사전 기도				
	평일 새벽	평일 10시. 저녁		장례미사
약 25분 전 (10~12분소요)	성경통독	성경통독	약 20분 전 (12~15분소요)	짧은연도
	◆성월기도 ◆교육문화센터 건립기도	◆성월기도 ◆교육문화센터 건립기도		
5~10분 전	삼종기도	묵상		묵상
정각	미사 시작			

※ 성경 통독은 **신약 성경** 부터 시작합니다.

【 주일미사 전 기도 안내 】

주일미사전 기도			
	토요특전	일요새벽	일요 9시. 11시
약 20분 전	삼종기도		
	◆성월기도 ◆교육문화센터 건립기도 ◆복음읽기	◆성월기도 ◆교육문화센터 건립기도 ◆복음읽기	◆성월기도 ◆교육문화센터 건립기도 ◆복음읽기
		삼종기도	성가연습
5~10분 전	묵상	묵상	묵상
정각	미사 시작		

복음 한 구절 외우기 | “마음에서 넘치는 것을 입으로 말하는 법이다.” (루카 6,45)

본당사목목표 : 1. 예수 그리스도를 사랑하고 증거하는 본당 2. 예수님의 뜻, 마음에 드는 신앙인!

<2019년 성복동 성당 영성강좌 일정표>

그리스도인의 삶과 영성

이수완¹⁾

강의시간: 매월 둘째, 넷째 목요일 오전10시30분-12시 (상황에 따라 변동될 수 있음)

회	목요일	강의 내용
1	3월 14일	오리게네스의 신비신학과 영성
2	3월 28일	회심과 하느님의 사랑-아우구스티누스의 고백록
3	4월 11일	성인전 문학과 그리스도교의 선교 영성-베네딕도 성인전
4	4월 25일	클레르보의 성 베르나르도의 영성-주 사랑하기
5	5월 9일	가난과 지평 확장-아씨시의 성 프란치스코의 영성
6	5월 23일	갈등과 하느님의 섭리-프란치스코회의 변화와 쇄신
7	6월 13일	보나벤투라의 세 가지 길(정화, 조명, 일치)
8	6월 27일	마이스터 에크하르트
9	7월 11일	시에나의 카타리나
10	7월 25일	무지의 구름
여름 휴식기		
11	8월 29일	토마스 아 캄피스의 그리스도를 따라서
12	9월 19일	토마스 모어
13	10월 10일	로올라의 이나시오
14	10월 24일	아빌라의 데레사의 영성(1) 천주 자비의 글
15	10월 31일	아빌라의 데레사의 영성(2) 영혼의 성
16	11월 14일	십자가의 성 요한의 영성
17	11월 28일	하느님의 현존 연습
18	12월 12일	성녀 소화 데레사의 영성
19	12월 26일	샤를르 드 푸코의 영성
20	1월 9일	토마스 머튼의 영성-새 명상의 씨

1) 현재 수원가톨릭 대학 하상 신학원에서 영성신학을 가르치고 있으며, 2012년부터 각 교구 및 본당에서 '성인들의 삶과 영성'이란 제목으로 영성강좌 프로그램을 하고 있다. 그리고 2017년부터 라자로 마을 내 아론의 집 피정센터에서 영성교육 및 피정프로그램을 개발하고 있다.

결심을 잘 실천 하고 있나요?

주일미사 잘 참석하기()

저녁10시 예수님 모시고 기도하기()

주일복음 한 구절 외우기()

소공동체 모임에 참석하기()

매일미사를 읽기()

식사 전·후 기도하기()

사회교리 읽기()

본당사목목표 : 1. 예수 그리스도■ 사랑하고 증거하는 본당 2. 예수님의 뜻, 마음에 드는 신앙인!

■ 여성소공동체 반모임

1 지 역	구역·반	1-1-2	1-2-1
	일시	3/14(목) 15시	3/14(목) 10시
	장소	203-1604	204-1506
	문의	김히야친타	남카타리나
2 지 역	구역·반	2-1-2	2-4-2
	일시	3/14(목) 10시30분	3/14(목) 10시
	장소	101-1101	115-1303
	문의	박아가다	허테레사
2 지 역	구역·반	2-5-1	2-6
	일시	3/14(목) 10시	3/14(목) 10시
	장소	104-801	109-1503
	문의	안텔피나	홍안젤라
3 지 역	구역·반	3-1-3	3-2-1
	일시	3/14(목) 10시30분	3/14(목) 11시
	장소	304-501	305-802
	문의	김율리아	김도로테아
3 지 역	구역·반	3-2-2	3-3-1
	일시	3/14(목) 10시30분	3/14(목) 11시
	장소	307-1402	310-1403
	문의	선글라라	이마리안나
3 지 역	구역·반	3-4-1	3-6-1
	일시	3/14(목) 10시	3/14(목) 10시
	장소	청소후 교리실	6차 회의실
	문의		
3 지 역	구역·반	3-7-1	4-6-2
	일시	3/14(목) 10시	3/14(목) 10시
	장소	청소후 교리실	205-105
	문의		이안나
4 지 역	구역·반	4-1-4	4-2-2
	일시	3/14(목) 10시30분	3/14(목) 10시
	장소	505-1103	507-602
	문의	안세실리아	서사비나
4 지 역	구역·반	4-2-3	4-3-2
	일시	3/14(목) 10시	3/14(목) 10시
	장소	508-1302	512-1602
	문의	이수산나	김아네스
4 지 역	구역·반	4-4-1	4-4-2
	일시	3/14(목) 10시	3/14(목) 10시
	장소	103-102	104-1701
	문의	안요안나	성플로라
4 지 역	구역·반	4-5-1,2	4-6-1
	일시	3/14(목) 10시	3/14(목) 10시
	장소	108-1703	201-1101
	문의	선글라라	손마르타

5 지 역	구역·반	5-4-1	5-4-2
	일시	3/18(월) 10시	3/14(목) 10시
	장소	수지자이2차 문고실	수지자이2차 문고실
	문의	이엘리사벳	이루치아
5 지 역	구역·반	5-5-1	5-6-1
	일시	3/14(목) 10시	3/14(목) 10시
	장소	힐3차 도서관	힐3차 도서관
	문의	이베로니카	
6 지 역	구역·반	6-1-1	6-1-2
	일시	3/11(월) 10시	3/11(월) 10시
	장소	성복자이1차 노인정	성복자이1차 주민회의실
	문의		
6 지 역	구역·반	6-2-1	6-2-2
	일시	3/14(목) 10시	3/14(목) 10시
	장소	109-1702	111-1802
	문의	이안나	임유스티나
6 지 역	구역·반	6-3-1	6-4-1
	일시	3/14(목) 10시	3/14(목) 10시
	장소	207-1501	203-1802
	문의	김엘리사벳	이스테파니아
6 지 역	구역·반	6-5-1,2	
	일시	3/11(월) 10시	
	장소	성복자이2차 독서실	
	문의		

주차장, 교육문화센터 신축비용
+ 우리들의 정성(2/25~ 3/3)

조안나 2만	정가브리엘 3만
박첼리나 3만	박테레사 2만
신막달레나 5만	신카타리나 5만
전T.아퀴나스 10만	한라이문도 3만
조미카엘 10만	이아네스 10만
김요셉 8만	홍펠릭스 20만
김안드레아 10만	진프란치스코 5만
홍대건안드레아 30만	김레지나 10만
김루카 20만	오미카엘라 8만
한빈첸시오 10만	남베드로 30만
신요셉피나 7만	김요셉 10만
송문범 8만	김솔로몬 5만
김로사 5만	김요한보스코 5만
송미카엘 10만	안토마스 3만
은가리파스 5만	이베드로 10만
이안토니오 30만	황요셉 3만
신다니엘 200만	강스테파노 5만
이율리아나 10만	한첼마 10만
이에르멘부르가 3만	김미카엘 3만
김마테오 10만	최크리스티나 10만
이요아킴 5만	정베드로 10만
홍베드로 15만	정레지나 2만
박스테파노 10만	유바울 30만
장안토니오 20만	주요한 1만
황도마 2만	김아네스 5만
2차본당 건축헌금	4,242,000
총 계 : 10,802,000원	

본당사목목표 : 1. 예수 그리스도를 사랑하고 증거하는 본당 2. 예수님의 뜻, 마음에 드는 신앙인!

청소구역

일시	3/21(목)	3/28(목)	4/4(목)
청소구역			
교리실	4-1~3	4-4~5	4-6~7
본성전, 성가대			
소성전	벽산구역	경남1차	경남2차 힐스1차

교무금 이체계좌

우리은행 / 예금주: 천주교수원교구유지재단	
교무금	1005-800-984867
건축헌금	1005-101-180350
꼭, 책정자 명의와 세해명으로 입금해주세요.	

우리들의 정성

+ 우리들의 정성 (2/25~ 3/3)	
교 무 금	28,509,000
연중 제8주일	6,940,600
사 제 양 성 후 원 금	3,986,000
감사헌금	김형주 미카엘 10만 윤철희 세례자요한 10만 홍연경 아네스 10만 고)김경량 엠마 30만
후원금	익명 18만원 김수경 요한 5만
전체 신자	6,770

■ 교우와 거래합시다

김광호 치과의원

연대치의학박사 연세치대의료교수
미국Ohio state University교원교수

자연치아보존치료
임플란트, 틀니, 교정, 일반진료
수지구 성북동 LG3차상가 2층
원장: 김광호 다니엘 ☎ 897-8228
교우님 환영합니다.

하늘재 연사랑

Cooking story

※ 손쉬운 요리로 가족의
건강을 지킬 수 있습니다.
수시모집 : 010-3891-3170
강사 : 유애경(안젤라)

밝고 따뜻한 온유LED로
5평의 숨은공간을 찾아드립니다.

- 최첨단 간접조명 방식
- 1.5cm 두께의 면조명
- 청색광을 줄여 눈 보호
- Made in Korea
- 문의) 임환다윗 010-9171-8799
- ※1개의 등도 방문교제합니다.

헤나스토리

남·녀 두피관리
천연 헤나염색
일반 헤나염색

성북동 LG1차상가 1층
원장 김이정(안젤라)
☎ 031-276-7588



바른 다이어트
바른 보약
바른 공진단
바른 경육고

www.hoiori.com
원장 임승욱 (라파엘)
031-222-6922 (인계동 뉴코아옆)

☆ 중고차 매매 상담 ☆

- 가톨릭 대표중고차, 가톨릭카
- 전차종 좋은가격 판매·구입

대표 이균상 알렉시오(아주대87)

상담 010-6329-9282

www.CATHOLICA.co.kr

공부의 기본은 독해력

제대로 되지 않은 초등 책임기
수능 국어 발목 잡는다
상관관계 상시상담, 예약 필수

벨르몽드 독서토론

성북동 LG3차 신한은행 건물 207호
원장: 김성희 아가다/031-261-6648

눈사랑 안과

= 진료과목 =

백내장·녹내장·안구건조증
황반변성·노안수술·성형안과
드림렌즈·시력교정수술

성북동 데이파크 A동 3층
☎031-526-1002
문성철 루카,오영주(로사)

블라인드 & 커튼 (온성 이불)

- 전동블라인드·커튼·롤스크린·버티컬
홀딩도어 외 블라인드 전제품 제작설치

숨들집

(이불커버·요커버·침대세트)

- 이불·침구류 일체

성북동LG1차 도로변 예반프라자 112호
온성 : 김종욱(프란치스코)
010-2167-8625

본당사목목표 : 1. 예수 그리스도를 사랑하고 증거하는 본당 2. 예수님의 뜻, 마음에 드는 신앙인!

◆ 세마성당 성 베드로 ◆

♫ 화답송



Copyright © 박원주. Administered by Holymusic. All rights reserved. Used by permission.

■ 주일복음

2019-3-10 (사순 제 1 주간)

**“예수님께서서는 성령에 이끌려 광야로 가시어,
사십 일 동안 00에게 유혹을 받으셨다.”**

예수님께서서는 성령에 이끌려 광야로 가시어 사십 일 동안 단식하시고 악마의 유혹을 받으셨습니다. 그러나 예수님께서서는 “성경에 이렇게 기록되어 있다.” 라고 말씀하시면서 악마의 유혹을 물리치십니다. 이 모습처럼 우리들도 악마의 유혹을 물리치고 주님과 함께 하느님의 나라에 들어가 행복하게 살기를 원하고 있습니다.

그러기에 우리들은 사순시기 동안 하느님의 나라를 생각하면서 우리의 결심을 위해서 극기의 생활을 하려고 합니다. 그러기에 우리들은 술을 끊는다. 혹은 커피를 끊는다. 라면서 우리의 희생을 주님께 드립니다.

이번 사순시기에 우리의 희생을 주님께 드리는 것보다는 우리의 사랑을 주님께 드리는 것이 어떨까요? 그래서 이번 사순시기에 “000을 끊는다.” 라는 행동보다는 “000을 한다.” 라는 행동으로 주님과 함께 사순시기를 보내면서 부활을 준비해 봄이 어떨까(?)합니다.

**이번 사순시기에 주님을 위해서
나는 000을 행동으로 실천하는 신앙인이 됩시다.**

도서명 : 『참회에 관한 설교, 자선(그리스도교 신앙 원천7)』

지은이 : 요한 크리소스토무스

『참회에 관한 설교』, 『자선』에 대하여

요한 크리소스토무스는 교부들 가운데 가장 위대한 복음 설교가로 꼽힌다. 그는 감동적인 설교로 청중의 마음을 사로잡아 5~6세기부터 크리소스토무스(황금의 입)라는 영예로운 별명으로 불렸다. 현존하는 요한의 설교는 600여 편인데, 상당수 설교에서 부자들을 불편하게 만드는 가난한 사람들에 대한 ‘편애’를 읽을 수 있다.

■ 영적독서

『참회에 관한 설교』는 참회를 주제로 삼고 있지만 고대 교회의 참회에 관한 법적, 제도적 규정을 언급하거나 암시하는 곳은 어디에도 없다. 참회와 죄의 용서, 뉘우침과 새로운 삶은 언제나 동시적이고 즉각적이라는 점을 강조하며, 하느님 앞에서 죄를 뉘우치기만 하면 언제든 새롭게 시작할 수 있다고 위로한다.

요한 크리스스토무스가 제시하는 참회의 길은 다양하고 실천적이다. **죄의 고백, 죄를 슬퍼함, 겸손, 자선, 기도와 눈물**을 통해서 진정한 참회를 할 수 있고 죄를 용서받을 수 있다고 가르친다. 그는 하느님의 자비와 용서보다 교회의 벌과 단죄가 힘을 쓰던 상황에서 하느님의 그지없는 자비와 조건 없는 용서를 설파하고 있다. 우리는 요한의 설교에서 죄인과 창녀의 벗이 되어 주시고, 지치고 병든 사람들에게는 의사가 되어 주시며, 길 잃은 양들에게는 착한 목자가 되어 주시는 하느님의 거룩한 마음을 만나게 된다.

『자선』은 요한 크리스스토무스가 어느 추운 겨울날 시장과 비좁은 골목길을 지나 교회로 돌아오는 길에 길바닥에서 나뒹구는 병들고 가난하고 헐벗은 사람들과 마주친 뒤, 서둘러 신자들에게 달려와 병고와 추위에 고통 받는 이웃을 향한 연민과 연대를 호소하는 내용이다. **자선을 통한 참회**를 권고하면서, 가난한 이들을 위해 지속적으로 자선을 실천할 수 있는 구체적인 길을 제시한다.

“그대, 죄를 지었습니까? 교회로 오십시오. 하느님께 ‘저는 죄를 지었습니다.’ 라고 말씀드리십시오. 그렇게만 하면 됩니다. 성경에, “너 말해 보아라, 네가 옳다는 것이 밝혀지도록” (이사 43,26)이라고 적혀 있습니다. 죄를 없애기 위해 죄를 인정하십시오. 이는 수고로움이나 둘러대는 말이나 금전적 지출 같은 것들을 전혀 요구하지 않습니다. 한마디만 하십시오. 죄를 곰곰이 생각하고 ‘저는 죄를 지었습니다.’ 라고 말하십시오.” (41-42쪽에서)

“참회에 이르는 또 다른 길이 있습니까? 있다면 무엇입니까? 죄를 슬퍼하는 길입니다. 죄를 지었습니까? 슬퍼하십시오. 그러면 죄가 지워집니다. 이것이 그렇게 힘듭니까? 저는 여러분에게 그저 죄를 슬퍼하는 것 이상을 요구하지 않습니다.” (48쪽에서)

“참회로 가는 세 번째 길이 있습니다. 참회로 가는 여러 길에 관해 말씀드린 것은 여러분이 이런 여러 길을 통해 구원을 쉽게 얻도록 하려는 것입니다. 세 번째 길은 무엇입니까? 겸손입니다. 마음가짐을 겸손하게 하면 죄의 사슬이 헐거워집니다.” (54쪽에서)

■ 2019년 월례교육(교육특강) 안내

	특강 일정		특강 일정
2월	일시: 2월 21일(목) 저녁 7시 30분 강사: 나봉균(요셉)신부님 주제: 저자(영적도서)와의 만남 대표저서: 「가끔은 미쳐도 좋다」 등	3월	일시: 3월 14일(목) 저녁 7시 30분 강사: 김웅렬(토머스아퀴나스)신부님 주제: 행복의 울타리 꽃동네/감곡성당/배티성지/서운동성당 주임신부
5월	일시: 5월 16일(목) 저녁 7시 30분 강사: 양승국(스테파노)신부님 주제: 성모님을 사랑한 성인들 매일미사 복음에 대한 묵상을 게재 대표저서: 「축복의 달인」 「성모님과 함께라면 실패는 없다」 등	6월	일시: 6월 20일(목) 저녁 7시 30분 강사: 미정 주제: 미정

8월	일시: 8월 15일(목) 오후 1시 30분 강사: 전현호(실베스틸)신부님 주제: 우주적 고찰 대표저서: 「행복한 선물」 등	9월	일시: 9월 19일(목) 저녁 7시 30분 강사: 배광하(치리아코)신부님 주제: 뜨겁고 시원한 신앙 대표저서: 「뜨겁고 시원한 신앙」 등
	일시: 10월 17일(목) 저녁 7시 30분 강사: 전삼용(요셉)신부님 주제: 갈릴래아로 가라! 대표저서: 「여인아, 왜 우느냐?」「갈릴래아로 가라!」「사랑에는 두려움이 없습니다.」「나는 왜 교회를 믿는가?」 등		

■ 지난 주 우리들의 정성(2019.1.1.~)

주일헌금(1차) 2,196,000원		건축헌금(2차) 624,000원		사랑의헌금(매주금) 190,000원	
누계 18,032,000원		누계 5,963,000원		누계 2,068,000원	
교무금 4,315,000원		송지호,이범진,김재만,오지현,이점숙,이명근,김윤명,박재복,김학문,박태성,김동우,장재일,김태규,황기철,한귀용,김명분,고영경,이인제,이해선,김준영,함형재,이정민,장경유,최현주(마리아),최현주(모니카),김중배,설영수,최용운,한중희,김종국,이정규,최병관,전정권,서나영,윤송점,김로사,임필순,정원창,이수경,박경우,방만혁,신연순,우정식,김명자,박은정,정희경,권정희,최현숙,김원일,장옥순,민복기,윤재인,최완수,허정보,최은자,이영례,우봉명,박성환,류장열,강춘자,강정희,강희경,강호천,최영전,이상학,오영자,김복한,임기호,강용기,신영순,전진석,이재언,하은자,이종만,이제원,장민석,이승복,안병호,조은영,이영식,박성임,안용일,이관원			
누계	31,685,000원				
건축헌금 1,330,000원		김학문,박태성,장재일,김태규,이인제,장경유,최현주9모니카),김중배,한중희,김종국,최병관,윤송점,이수경,우정식,김명자,박은정,정희경,권정희,김원일,장옥순,민복기,유건중,강춘자,최영전,오영자,김복한,신영순,이재언,장민석,이승복,안병호,이관원			
누계	10,755,000원				
감사헌금 50,000원		박은정			
누계	2,580,000원				
기타헌금(제대초봉헌) 4,190,000원		박천복,우봉명,김예순,정인상,강명숙,유성수,조희순,김홍성,김순자,이명근,이승복,이순애,오영심,김중배,양기순,권용희,김교숙,김홍수,한규순,이옥재,문미숙,송인숙,함형재,이용일,김명분,류현숙,방만혁,신정훈,오영자,조은영,박희주,황용주,정광철,김부길,한만애,이수경,강희경,박은정,박성임,강수자,이영자,김삼희,이용자,윤종인,한규순,장명희,오광자,이정규,황장열,유명순,정봉순,인장열,신영숙,김중훈,최춘기,이은영,이주희,이범진,이홍자,서점숙			
누계	4,190,000원				
성소후원금 13,000원		오영자,이제원			
누계	236,000원				
사회복지후원 0원					
누계	100,000원				
목주기도 주계 : 1,000단		목주기도 누계 : 1,155,000단			
교무금 등 봉헌금은 통장과 함께 봉헌해 주시고, 봉헌 후 통장을 꼭 확인 바랍니다. 송금계좌 : (우리) 1005-401-753437(예금주: 천주교수원교구세마성당) - 송금 후 사무실에 전화해주세요. -					

세교요양병원	한국병원장래문화원	세교삼성내과
재활전문병원 · 한방 · 물리치료 · 외래 · 입원 ☎031-373-3500 010-4880-0670 행정원장: 홍학기(스테파노)	정찰제 시행 유가족 편의시설 완비 무료 주차장(300대 이상) 24시간 연중무휴 상담 ☎031-375-7600	국가 건강검진 지정병원 전문의 3인 진료 ☎031-377-1919 황일준(베드로), 임여진(베로니카)
세원노인복지센터	The K 수학전문학원	물향기유치원
어르신 주·야간 보호 오산전지역 송영서비스, 넓고 쾌적한 환경 상담문의: 372-7080, 7012 ☎010-3313-6506 이승민(도미니꼬사비오)	재수생, 재학생 수학 과외 진심을 다해 최고의 성적을 올려드립니다. ☎031-215-8442 010-2668-8782 정재영(빈첸시오)	자연과 함께 꿈을 키우고 사랑을 나누며, 더 나은 사람이 있는 행복한 유치원 ☎031-374-2854 엄무진(미카엘), 문미진(엘리사벳)
굿모닝 보청기	더 피자(The Pizza)	세마보리밥집
스타키 그룹 보청기 전문점 무료(방문)검사 상담 평택 서정리역앞 신협2층 ☎031-666-9997 하지연(엘제) 양은석(이레나)	수정동 홈플러스 오산점 지하2층 ☎010-2658-8484 010-3305-9179 유원자(젼마) 허청(요한크리스소스토모)	청국장, 보리밥, 별미보쌈 해물파전 전문 단체예약환영 ☎031-373-0016 신영순(로사)
가미오리(오리전문점)	무진장갈비	바지라기
꽃오리, 한방오리, 주물럭로스, 훈제삼계탕 ☎031-374-5233 강복남, 김옥순(가브리엘라)	돼지갈비, 우렁이 쌈밥 단체예약환영 ☎031-372-7500 010-3900-7502 문선기(토마스), 김경순(안젤라)	손 칼국수, 왕 해물찜 · 탕 꾸꾸미볶음+사골칼국수 ☎031-613-6250 010-8794-6133 황준우(사도요한)
OK 주얼리	명가 부동산	한우리 노인 방문 요양센터
결혼예물 상담, 순금, 14, 18K주문배달 종로3가 도매상가내 ☎010-5315-4934 고열웅(마르첼리노) 이점순(비아)	오산시 세교동 622 잔다리마을 1단지 정문상가 102호 ☎031-373-9999 010-3338-9132 정순용(안나)	방문요양 · 방문목욕 대상: 65세 이상 뇌졸중 · 치매 · 중풍 등 노인성 질환 거동이 불편하신 어르신 등급 상담환영 ☎010-3618-4959 김미숙(베로니카)

<공생공빈밀알 사회적협동조합>

후원계좌 : 신탁131-018-759658 예금주 세마성당(공생공빈밀알)	
<p>■ 가입방법 : 홈페이지에서 조합원 가입서 다운 받아 작성하여 hwasun65@hanmail.net로 보내거나 031-375-0629로 전화하시면 자세히 안내 드립니다. 최초 조합비 1만원, 월정기부 월 1만원 이상</p> <p>■ 공생공빈밀알 홈페이지 : http://emps.or.kr</p> <p>■ 공생공빈밀알 어 플 : http://gqmal.com</p>	

2019 광명지구 견진성사 안내



- ✦ 견진성사 : 2019. 6. 9. (주일) 교종미사
- ✦ 견진대상 : 본당 신자 중 견진을 받지 않은 신자 (초 6년 이상)
- ✦ 교리일정 및 담당신부님
- * 견진교리는 교종미사 중에 있습니다

\ 성당 일시	광명성당	광문성당	광복성당	소하동성당	철산성당	하안성당
4월28일	고재민 (스테파노)	최황진 (라파엘)	강유빈 (도미니코)	정진성 (아우구스티노)	조영준 (F.하비에르)	박정배 (베네딕토)
5월5일	박정배 (베네딕토)	고재민 (스테파노)	최황진 (라파엘)	강유빈 (도미니코)	정진성 (아우구스티노)	조영준 (F.하비에르)
5월12일	조영준 (F.하비에르)	박정배 (베네딕토)	고재민 (스테파노)	최황진 (라파엘)	강유빈 (도미니코)	정진성 (아우구스티노)
5월19일	정진성 (아우구스티노)	조영준 (F.하비에르)	박정배 (베네딕토)	고재민 (스테파노)	최황진 (라파엘)	강유빈 (도미니코)
5월26일	강유빈 (도미니코)	정진성 (아우구스티노)	조영준 (F.하비에르)	박정배 (베네딕토)	고재민 (스테파노)	최황진 (라파엘)
6월2일	최황진 (라파엘)	강유빈 (도미니코)	정진성 (아우구스티노)	조영준 (F.하비에르)	박정배 (베네딕토)	고재민 (스테파노)

✦ 교리주제 및 강사소개

1. 삼위일체 : 철산성당 박정배(베네딕토) 신부님
2. 교회란 : 광문성당 강유빈(도미니코) 신부님
3. 믿을 교리 : 하안성당 고재민(스테파노) 신부님
4. 성 사 : 광복성당 정진성(아우구스티노) 신부님
5. 기도와 봉헌 : 광명성당 최황진(라파엘) 신부님
6. 생활 사회 교리 : 소하동성당 조영준(F.하비에르) 신부님

천주교 수원교구 광명지구 교리 준비 위원회

예비자 교리	주일 오전 9시	<div>송현성당</div> <div>E-mail : songhyeon@casuwon.or.kr</div>
유아세례	출수달 둘째 토요일 오후 5시	
집·차 축복	사무실 문의	
혼배면담		

예수님께서 성령에 이끌려 광야로 가시어, 유혹을 받으셨다. 루카 4,1-13

❖ 간지 교리 - 기도란 무엇인가?

“저에게는 기도가 마음의 약동이며, 하늘을 바라보는 단순한 눈길이고, 기쁠 때와 마찬가지로 시련을 겪을 때에도 부르짖는 감사와 사랑의 외침입니다.” (아기 예수의 성녀 테레사)

하느님의 선물인 기도

“기도는 하느님을 향하여 마음을 들어 높이는 것이며, 하느님께 은혜를 청하는 것이다.” 우리는 어떤 자세로 기도하는가? 우리의 교만과 우리 자신의 원의라는 고자세에서 하는가, 아니면 “깊은 구렁 속에서” (시편 130,1) 뉘우치는 겸손한 마음으로 하는가? 겸손한 사람은 드높여진다. 겸손은 기도의 초석이다. “우리는 어떻게 기도해야 할지도 모릅니다” (로마 8,26).

겸손은 기도의 선물을 무상으로 받기 위한 마음가짐이다. “인간은 하느님께 비는 걸인이기” 때문이다.

다음주에 계속 (출처 ☞ 가톨릭교회 교리서)

❖ 구역별 십자가의 길 전례 일정표(사순시기 동안 화,수,목,금 미사 후)

날 짜	3/12(화)	3/13(수)	3/14(목)	3/15(금)
구 역	전례부, 사목협의회	꾸리아	꾸리아	전례부, 사목협의회
날 짜	3/19(화)	3/20(수)	3/21(목)	3/22(금)
구 역	부영1 구역	부영2 구역	이충건영 구역	미주3 구역
날 짜	3/26(화)	3/27(수)	3/28(목)	3/29(금)
구 역	점촌 구역	동산 구역	금호 구역	대옥2 구역
날 짜	4/2(화)	4/3(수)	4/4(목)	4/5(금)
구 역	포스코 구역	별장 구역	성시간	대옥1 구역
날 짜	4/9(화)	4/10(수)	4/11(목)	4/12(금)
구 역	지산 구역	건영,미주1 구역	우성, 한양 구역	아주, 미주2 구역
날 짜	4/16(화)	4/17(수)	4/18(목)	4/19(금) 15:00
구 역	스위첸, 우곡 구역	꾸리아	성목요일	전례부, 사목협의회

❖ 전입 오시는 교우 여러분들 진심으로 환영합니다.

전입일	성명(세례명)	구역	직전본당.구역
2019. 3. 2	김대경(마르첼로)	미주3	수원 / 서정동
2019. 3. 2	지훈(실베리오)	아주	서울대 / 구로3동

✦ 우리들의 정성 【 2월 25일(월) ~ 3월 4일(주일) 】

봉 헌 하 신 분					
주일헌금	2,870,900원	특별헌금	1,376,000원	주일미사 참여 신자 수	1,029명
교무금 6,095,000원	강 성숙(모 니 카)	김 형경(아델라이다)	안 희조(프란치스코)	전 윤자(안 젤 라)	
	강 성욱(암브로시오)	김 형일(베 드 로)	양 상태(토 마 스)	정 건욱(베 르 노)	
	강 용식(프란치스코)	김 혜경(크리스티나)	오 금섬(율리엤타)	정 영호(T.아퀴나스)	
	강 평천(요 한)	김 효삼(에제키엘)	왕 연옥(가타리나)	정 은영(요 안 나)	
	고 영민(라우렌시오)	김 희정(마 리 아)	우 인환(세바스티아노)	정 정모(소화데레사)	
	곽 진우(그레고리오)	남 덕희(시 몬)	유 경옥(레 베 카)	정 택상(안드레아)	
	김 경수(요 아 킴)	민 병욱(베 드 로)	유 재숙(가타리나)	정 훈근(스테파노)	
	김 경준(안 젤 로)	박 갑복(안드레아)	유 진기(베 드 로)	조 유정(마 리 아)	
	김 금숙(베로니카)	박 미란(글 라 라)	유 현정(젼 마)	진 영서(소 피 아)	
	김 명자(스콜라스티카)	박 승희(율리아나)	유 흥선(요 셉)	최 남(바 오 로)	
	김 미영(엘리사벳)	박 옥순(아 네 스)	윤 규원(안토니오)	최 영(요 셉)	
	김 부일(미 카 엘)	배 금순(제노베파)	윤 홍중(부 루 노)	최 옥순(루 치 아)	
	김 선영(마 틸 다)	배 분순(막달레나)	이 명례(마 리 아)	최 주화(글 라 라)	
	김 성준	백 영현(요 한)	이 미자(루 치 아)	최 현(도미니코)	
	김 아영(소 피 아)	변 인자(레 오 나)	이 수천(미카엘라)	한 영순(율리안나)	
	김 양순(루 치 아)	변 해자(레 지 나)	이 숙자(데 레 사)	한 인섭(바 오 로)	
	김 영선(시 몬)	서 도화(데 레 사)	이 승갑(그레고리오)	함 경숙(드 보 라)	
	김 영소(엠 마)	서 동철(바 오 로)	이 용표(루 카)	현 명규(벨라멧다)	
	김 옥선(데 레 사)	서 석순(엘리사벳)	이 은우(희순루치아)	현 미희(루 치 아)	
	김 운산(요 셉)	송 복숙(크리스티나)	이 장수(야 고 보)	홍 길순(바 실 라)	
	김 유현(루 치 아)	송 봉주(베 드 로)	이 조은(안 나)	홍 순단(아 델 라)	
	김 은경(율리안나)	신 복호(사 비 나)	이 한혁(요 셉)	황 영식(베로니카)	
	김 정선(루 치 아)	신 순자(아 네 스)	이 해운(마 티 아)		
	김 정환(마 태 오)	신 양자(아 셸 라)	이 호승(바 오 로)		
	김 철홍(아우구스티노)	안 현수(아나스타샤)	장 혁수(마 르 꼬)		
감사헌금	강 용식(프란치스코)-200,000 김 경준(안 젤 로)-30,000 김 용화(바 오 로)-50,000	변 인자(레 오 나)-10,000 이 장수(야 고 보)-10,000 장 혁수(마 르 꼬)-100,000	최 옥순(루 치 아)-20,000 익 명(2명) - 42,000		
제 대 꽃	곽 진우(그레고리오)-40,000	익 명(1명) - 50,000			
성소후원금	곽 진우(그레고리오)-60,000 김 영소(엠 마)-2,000 남 덕희(시 몬)-5,000 박 옥순(아 네 스)-10,000 송 봉주(베 드 로)-5,000	우 인환(세바스티아노)-30,000 유 진기(베 드 로)-1,000 유 현정(젼 마)-5,000 이 미자(루 치 아)-10,000 이 수천(미카엘라)-50,000	이 용표(루 카)-40,000 이 조은(안 나)-10,000 장 혁수(마 르 꼬)-20,000 현 미희(루 치 아)-30,000 익 명(1명)-50,000		
건축헌금	강 경자(말가리다)-50,000 강 용식(프란치스코)-100,000 곽 진우(그레고리오)-30,000 김 성준 - 10,000 김 운산(요 셉)-20,000 김 학근(야 고 보)-100,000 남 덕희(시 몬)-20,000 박 옥순(아 네 스)-10,000 우 인환(세바스티아노)-20,000	유 진기(베 드 로)-5,000 유 현정(젼 마)-5,000 이 명례(마 리 아)-10,000 이 미자(루 치 아)-20,000 이 용표(루 카)-40,000 이 장수(야 고 보)-10,000 이 조은(안 나)-10,000 이 한혁(요 셉)-10,000 이 해운(마 티 아)-10,000	이 호승(바 오 로)-10,000 최 주화(글 라 라)-10,000 한 인섭(바 오 로)-10,000 현 미희(루 치 아)-30,000 홍 길순(바 실 라)-10,000 황 영식(베로니카)-10,000 익 명(7명)-574,000		
금주 건축헌금	1,134,000원	누계 적립액	570,185,414원	건축 목표액	1,500,000,000원
♡ 봉헌해주신 모든 신자 분들께 진심으로 감사드립니다. ♡					



2019년 복음화계획서

“새로운 방법, 새로운 선교”

수원교구 제1대리구



송현본당



2018년~2020년 교구장 사목 교서	5
1. 본당 복음화 목표	10
2.1. 2019년 본당 복음화 실천 방향	10
2.2. 2019년 복음화 목표 실천 계획	11
2. 사목평의회 활동 계획서	12
2.1. 사목협의회	13
2.2. 소공동체 위원회	14
2.3. 제분과 위원회	15
2.4. 청소년 위원회	24
2.5. 재정·관리 위원회	29
2.6. 평신도사도직 단체 협의회	30
3. 본당 특별사업 계획	36
4. 본당 장·단기 발전 계획서	36
5. 월별 행사 계획서	37
6. 참고 자료	49
6.1. 본당개요	49
6.2. 사목평의회 명단	49
6.3. 예·결산서	59

새로운 방법, 새로운 선교

새롭게 출발하는 수원교구

1. 사랑하는 수원교구 형제자매 여러분! 우리는 지난 2013년 교구설정 50주년을 맞이하여 “50주년 교서”를 반포한 이래로 교서에서 제시한 “소통, 참여, 쇄신”이라는 세 가지 복음적 가치를 실현하기 위해 교구민 모두가 한 마음으로 노력하였습니다. 하느님의 삼위일체 신비 안에서 드러나는 이 세 가지 복음적 가치는 우리 그리스도인들이 끊임없이 본받고 실천해야 하는 항구적인 것입니다. 이와 때를 같이하여 프란치스코 교황님께서는 교황권고 『복음의 기쁨』을 반포하시면서 전 세계 교회에 ‘시대의 변화에 걸맞은 복음 선포를 위한 새로운 성찰’을 요청하셨습니다.¹⁾ 사실 우리 교구가 지난 3년간 “소통, 참여, 쇄신”이라는 주제로 자신을 돌아보며 복음적 가치에 충실하게 살아가고자 노력한 것도 이러한 성찰의 한 과정이었습니다. 이제는 보다 구체적으로 우리들의 삶의 자리에서 드러나는 문제들을 깊이 성찰하고 복음의 빛으로 조명하여 현실적으로 필요한 새로운 방법들을 모색해내야 합니다. 저는 이번 교서를 통하여 향후 3년 동안 우리 수원교구가 구체적으로 나아가야 할 복음 선포의 새로운 방향을 제시하고자 합니다.

기술의 혁명, 가치의 혼란

2. 지금 세상은 ‘4차 산업혁명’의 도래를 예고하며 새로운 기술혁명이 가져올 생활방식의 변화를 예견하느라 분주합니다. 무선 정보통신 영역이 경이롭게 확장되고, 과학기술의 발달이 고도화 하면서 사람과 사람, 사람과 사물, 사물과 사물이 맺는 관계방식이 상호 유기적으로 진화하는 국면에 이르렀습니다. 인공지능의 등장은 이러한 사람과 사물 사이의 유기적 진화가 아주 빠른 속도로 진행되고 있음을 알려줍니다. 스스로 말하고 학습하고 행동하는 인공지능은 다양한 사물과 결합하여 그동안 인간만이 가능했던 영역들을 대체하기 시작하였습니다. 로봇기술은 이미 산업현장에서 인간을 대체한지 오래되었고 이제는 상당히 전문적인 지식과 판단을 요구하는 영역까지 인공지능이 자리를 대신하려 합니다. 앞으로 그 영역이 어디까지 확장될지 아무도 예측하기 어려울 정도입니다. 혹자는 인공지능이 인간을 능가하게 되고 더 나아가 인간을 지배하는 새로운 종(種)의 출현으로까지 이어질 수 있다고 경고하기도 합니다.²⁾ 그동안 인간만이 가능하다고 여겨왔던 영역에 더 유능한 존재가 등장함으로써 상대적으로 인간이 가치서열의 중심에서 뒤로 밀려나고 있습니다.

위협받는 인간의 존엄

3. 이러한 가치의 혼란은 가치서열의 정점에 서있던 인간의 권위를 실추시키는 우려를 낳고 있습니다. ‘만물의 영장’이요 ‘하느님의 모상’으로서 가장 존엄한 존재였던 ‘인간’이 기능적 차원에서 인공지능에게 우위를 내어줌으로써 사회적 지위를 잃게 되고, 사회적 지위의 상실은 존립의 기반을 위태롭

화’ 되어 가고 있습니다. 개인의 취향에 따라 좋으면 믿고 싫으면 가차 없이 버리는 현상이 두드러지고 있습니다. 이를 온전히 개인의 탓으로 돌리며 기존의 사목방식을 고수한다면 우리는 더 많은 신자들을 잃게 될지도 모릅니다. 세상이 개인맞춤형 서비스를 추구하며 변화되어 가듯이 이제는 선교의 방법도 개인의 성향을 고려하여 다양하게 전개되어야 합니다. 기존의 사목이 세대와 계층을 구별하여 특화된 형태의 사목을 전개해 왔다면 이제는 ‘잘 짜인 그물망 구조의 통합사목’ 안으로 신자 각 개인이 들어와 참여함으로써 신앙을 키워가는 형태의 새로운 방법을 모색해야 합니다.

10. 통합사목이란 모든 세대와 계층을 유기적 관계망 안에 놓고 접근하는 사목유형입니다. 이를 위해서는 이미 각 사목분야별로 갖추고 있는 그물들을 한데 모아서 하나의 유기적인 커다란 그물로 다시 짜는 소통과 협력의 과정이 필수적입니다. 이는 그리스도를 머리로 하고 수많은 지체들이 모여 한 몸을 이루는 교회의 신비와도 같습니다.(1코린 12장 참조) 이제는 통합사목의 그물망을 통해서 신자들이 각자의 성향과 적성에 따라 자신의 신앙생활을 극대화 할 수 있는 방법과 형태를 선택하도록 인도해야 할 것입니다. 이를 위해서는 체계적인 연구와 점진적인 노력이 필요합니다. 각 사목분야의 전문가들이 모여서 이를 구체화할 수 있기를 희망합니다. 또한 통합사목이 가능하기 위해서는 이를 뒷받침해줄 인재의 양성이 필수적입니다. 그리고 유능한 인재를 양성하기 위해서는 반드시 체계적인 과정과 지속적인 관리가 수반되어야 합니다. 이를 위해서는 이미 여러 분야에서 동시다발적으로 이루어지고 있는 각 분야별 평신도 양성 프로그램에 대한 통합 로드맵이 작성되어야 합니다. 그리고 이를 바탕으로 체계적이면서도 점진적인 교육과정이 마련되고 운영되어야 할 것입니다. 아울러 평신도 인재양성을 위한 전담기구의 설치와 전문 교육시설의 확충 또한 시급히 이루어져야 할 과제입니다.

새로운 선교 - 젊은이

11. 지역의 본당을 중심으로 이루어지는 기존의 선교방식은 전통에 익숙한 기성세대들에게는 여전히 유효하겠지만 세상의 변화에 민감한 젊은 세대들에게는 전혀 매력 없는 것이 되어버렸습니다. 이미 젊은이들이 사라져버린 교회의 현실이 이를 잘 말해주고 있습니다. 그러므로 우리는 어떻게 하면 젊은이들에게 예수 그리스도의 말씀을 듣게 할 수 있을까를 고민해야 합니다. 어떻게 하면 젊은이들을 교회로 나오게 할 수 있을까를 고민하는 전통적인 방식은 이미 늦었습니다. 이제는 젊은이들의 소통과 참여가 이루어지는 곳에서 말씀이 선포되어야 합니다. 우리는 그곳이 어디인지 부단히 찾아야 하고, 또한 그들의 언어로 말씀을 선포하기 위해서 부단히 새로운 형태의 표현들과 더욱 설득력 있는 기호들과 새로운 의미를 갖는 어휘들을 찾아내야 합니다.⁸⁾ 특히 불확실한 미래에 대한 불안으로 더 없이 힘겨운 시기를 보내고 있는 이 시대의 젊은이들에게 “삶에 새로운 시야와 결정적인 방향을 제시하는 한 사건, 한 사람이신 예수 그리스도를 만나게 하는 것”⁹⁾이야말로 가장 시급하고 중요한 일입니다. 모든 일선 사목현장에서는 그 어느 때보다 더 애정 어린 시선과 관심으로 젊은이들을 바라보아야 할 것입니다.

복음화의 사회적 차원

11. 통합사목의 범주는 복음화의 사회적 차원까지 포함합니다. 그리스도의 복음을 믿고 따르는 신자

8) 『복음의 기쁨』, 11항.

9) 『복음의 기쁨』, 7항.

1) 현대 세계의 복음 선포에 관한 교황 권고, 『복음의 기쁨』, 1항~18항 참조.

2) 유발 하라리 저, 김명주 역, 『호모 데우스』, 김영사, 2017.

게 하여, 결국에는 인간으로서 존중받아야 하는 ‘존엄의 권리’마저 위협받게 될 것입니다. 처음에는 기능적 차원에서 시작했지만 불가피하게 맞닥뜨리는 사회적, 윤리적 차원을 간과한다면 우리는 돌이킬 수 없는 인간성 상실의 재앙을 맞이할 것입니다.

직면한 현실, 다가오는 위기

4. 정당한 노동과 일정한 수입은 인간이 사회생활을 유지하고 자신의 존엄을 지킬 수 있게 하는 가장 기본적인 요건입니다. 특히 사회생활을 시작하는 젊은이들에게 일정한 직업을 갖는다는 것은 그가 자신의 존엄을 지키며 미래에 대한 설계를 가능하게 한다는 것을 의미합니다. 하지만 지난 수년간 지속되고 있는 대규모 청년실업은 젊은이들의 사회생활을 불안하게 만들고, 비정규직 일자리와 불특정한 수입은 가정의 안정과 평화를 위협에 부치고 있습니다. 이로 인하여 젊은이들은 결혼을 포기하거나 늦추게 되고, 기존의 가정 역시 위기에 봉착하게 됩니다. 갈수록 늘어나는 ‘1인 가구’의 출현은 오늘의 우리사회가 불안정한 모습으로 변화하고 있음을 보여주는 명확한 지표입니다. 또한 가정과 노동에서 소외된 인간이 겪는 불안과 고독은 ‘개인주의적 불행’³⁾으로까지 이어집니다.

그리스도교 신앙전수의 단절

5. 지금까지 그리스도교 신앙전수는 가정공동체를 기반으로 전개되어 왔습니다. 가족구성원이 함께 모여 신앙 안에서 성가정을 이루며 살아가는 것이 가장 기본적인 목표였습니다. 그리고 같은 신앙을 가진 가정들이 모여 공동체를 이루며 서로 기도하고 나누는 삶을 살아가는 것이 교회의 모습이었습니다. 부모는 자녀들에게 자신의 신앙을 전수함으로써 그 맥을 이어가게 하였고 이는 교회발전의 원동력이 되어 주었습니다. 그런데 이제는 그 기반이 근본적으로 흔들리고 있습니다. 갈수록 가정은 와해되고 젊은이는 소외되고 있습니다. “지난 수십 년 동안 가톨릭 신자들이 젊은 세대에게 그리스도교 신앙을 전수하는 데에 단절이 있었음을 더 이상 간과할 수만은 없습니다. 많은 이가 가톨릭 전통에 실망하여 이를 더 이상 따르지 않는다는 사실은 부인할 수 없습니다. 또한 자녀들을 영세시키지 않고 자녀들에게 기도하는 법을 가르치지 않는 부모들도 많아지고 있습니다. 또한 일부는 다른 신앙공동체로 빠져나가고 있습니다. 이러한 단절의 원인들을 살펴보면, 가정 안에서 대화 부족, 대중 매체의 영향, 상대주의적 주관주의, 시장만 배불리는 무분별한 소비주의, 가난한 이들 가운데서 그들과 함께 사는 사목의 결여, 교회 기관들의 환대 부재, 그리고 다종교 상황 속에서 신앙의 신비를 지키고 되살리는 데서 겪는 어려움 등이 있습니다.”⁴⁾

생활양식과 소통방식의 변화

6. 기술문명의 빠른 발전은 사람들의 생활양식과 소통방식을 근본적으로 바꾸어 놓았습니다. 기성세대들은 아직 이전의 생활양식과 소통방식에 기반을 둔 채 새로운 기술문명에 적응해가는 반면에, 젊은 세대들은 새로운 기술문명을 기반으로 새로운 생활양식과 소통방식을 만들어가고 있습니다. 이로

3) “이는 안이하고 탐욕스러운 마음과 피상적인 쾌락에 대한 집착과 고립된 정신에서 생겨나고 있습니다. 내적 생활이 자기 자신의 이해와 관심에만 갇혀 있을 때, 더 이상 다른 이들을 위한 자리가 없어 가난한 이들이 들어오지 못합니다. 하느님의 목소리를 더 이상 들을 수 없고 그분 사랑의 고요한 기쁨을 느끼지 못하며 선행을 하고자 하는 열정도 식어 버립니다. 이는 신앙인들에게도 매우 현실적인 위험입니다. 많은 이가 이러한 위험에 빠져 삶을 잃어버리고 불만과 분노에 가득 찬 사람으로 바뀌어 가고 있습니다.” 『복음의 기쁨』, 2항.

4) 『복음의 기쁨』, 70항.

인하여 세대와 세대 간의 단절이 생겨났습니다. 그리고 이러한 단절은 세대 간의 갈등과 대립을 조장하기도 합니다. 최근 국내의 정치, 경제, 사회, 문화 전반에서 기성세대와 젊은이들 사이에 드러나는 자기주장의 표현방식과 내용들은 이러한 갈등과 대립을 잘 보여주고 있습니다.

문화적 도전들

7. 오늘날 소통방식의 변화는 새로운 대중문화를 만들어내고 있습니다. 이전에는 은폐되거나 축소되고 조작 가능했던 일들이 이제는 너무나도 쉽게 대중에게 노출되고 밝혀짐으로써 더 이상 갑의 횡포를 좌시하지 않는 대중문화를 만들어내었습니다. 아무리 사소한 것이라도 그것이 비도덕적이고 비상식적인 것이라면 즉시 세상에 알려 대중으로부터 비난과 질타의 대상이 되게 하는 새로운 문화는 사람들의 삶의 양식을 바꾸고 있습니다. 또한 공동체를 구성하는 방식과 삶을 공유하고 나누는 방식에 있어서도 이전과는 판이한 새로운 유형들이 생겨나고 있습니다. 다양한 포털사이트를 통한 네트워크 서비스는 부단히 진화하면서 시간과 공간의 제약을 초월한 새로운 차원의 소통방식을 만들어내고 있습니다. 지금까지는 속지, 속인 등의 원칙이 적용되는 오프라인 형태의 공동체가 주류를 이루었었다면 앞으로는 지역과 소속, 계층과 계층을 넘나드는 온라인 형태의 공동체가 주류를 이룰 것입니다.

복음 선포의 원형이신 예수 그리스도

8. 이렇듯 인간의 존엄이 도전받는 위기와 변화의 시대에 선교 활동은 교회의 가장 큰 도전이 되고 있습니다. 그래도 선교 임무는 우선되어야 합니다.⁵⁾ 사실 “그리스도인이 된다는 것은 윤리적 선택이나 고결한 생각의 결과가 아니라, 삶에 새로운 시야와 결정적인 방향을 제시하는 한 사건, 한 사람을 만나는 것입니다.”⁶⁾ 그러므로 우리는 갈수록 “개인주의적 불행”으로 치닫고 있는 세상의 흐름 속에서 더욱 절박한 마음으로 세상의 모든 사람들이 우리를 구원하신 한 사건이며, 한 사람이신 그리스도를 만날 수 있도록 복음을 선포해야 합니다. 그런데 만일 세상을 대하는 삶의 방식과 소통의 방식이 바뀌고 있는데 여전히 과거의 방식만을 고집한다면 우리가 선포하는 그리스도가 세상 사람들에게 효과적으로 다가갈 수는 없을 것입니다. 오히려 우리는 더욱 적극적으로 그리스도를 선포할 새로운 방법을 찾아내야 합니다. 그리고 그것은 언제나 그렇듯이 복음 선포의 원형이신 예수 그리스도에게로 다시 돌아갈 것을 촉구합니다. “우리가 원천으로 돌아가 복음 본연의 참신함을 되찾고자 노력할 때마다 새로운 길들이 드러나고 창조적 방식들이 보이며, 또 다른 형태의 표현들과 더욱 설득력 있는 기호들과 오늘날의 세계에 새로운 의미를 갖는 어휘들이 생겨날 것입니다. 모든 참다운 복음화 활동은 언제나 ‘새로운’ 것입니다.”⁷⁾

새로운 방법 – 통합사목

9. 기존의 사목은 가정을 중심으로 신앙의 전수가 이루어진다는 전제하에 이루어져 왔습니다. ‘예수, 마리아, 요셉의 성가정’을 본받아 행복한 가정을 이루도록 신자들을 인도하는 것이 사목의 주요한 목표였고, 이를 바탕으로 신앙 안에서 부부의 역할을 강조하고 자녀교육과 어른공경을 중시하는 사목이 전개되었습니다. 그리고 이것은 유교적 전통이 아직 남아있는 우리사회 안에서 신앙의 토착화를 이루는 유효한 방법이기도 했습니다. 그런데 이제는 시대가 바뀌었습니다. 가정을 중심으로 한 신앙의 전수가 점차 사라지고 모든 것이 ‘개인화’ 되어 가는 세상의 추세에 따라 신앙 역시 ‘사사(私事)

5) 『복음의 기쁨』, 15항.

6) 『복음의 기쁨』, 7항.

7) 『복음의 기쁨』, 11항.

2. 사목평의회 활동 계획서

총 합 예 산 서

분과 및 단체		년 예산(천원)					
		본당		자체		계	
		금년	전년	금년	전년	금년	전년
사목 협의회		38,900	22,500	4,200	5,700	43,100	28,200
소공동체 분과		16,800	19,200	2,500	0	19,300	19,200
선교 분과		4,500	3,350	450	350	4,950	3,700
교육분과	교육분과	8,000	3,460	4,200	1,350	12200	4,810
	바오로성경대학	7,000	6,000	1,500	2,150	8,500	8,150
	그룹성서 및 여정	0	0	2,800	2,555	2,800	2,555
	소계	15,000	9,460	8,500	6,055	23,500	15,515
전례분과	전례부	2,000	1,200	1,700	900	3,700	2,100
	제대회	6,200	8,200	700	700	6,900	8,900
	헌화회	6,080	4,460	1,050	900	7,130	5,360
	성가대	500	1,600	1,300	2,600	1,800	4,200
	소계	14,780	15,460	4,750	5,100	19,530	20,560
사회복지 분과	사회복지분과	6,880	6,880	0	3,600	6,880	10,480
	성물방	400	400	600	600	1,000	1,000
	소계	7,280	7,280	600	4,200	7,880	11,480
성소분과	성소분과	5,300	15,300	780	900	6,080	16,200
	복사단	3,650	7,050	930	1,080	4,580	8,130
	소계	8,950	22,350	1,710	1,980	10,660	24,330
청소년분과	초등부주일학교	16,990	17,040	6,010	5,250	23,000	22,290
	중고등부주일학교	9,420	8,800	4,100	3,160	13,520	11,960
	초등부 자모회	7,260	7,250	920	1,150	8,180	8,400
	중고등부 자모회	6,240	5,350	0	150	6,240	5,500
	청년회	6,500	4,210	3,200	2,760	9,700	6,970
	소계	46,410	42,650	14,230	12,470	60,640	55,120
평단협 분과	평단협분과	300	300	0	0	300	300
	연령회	900	900	830	830	1,730	1,730
	성모회	300	300	1,150	1,132	1,450	1,432
	울뜨레아	0	0	1,870	1,570	1,870	1,570
	ME	500	0	4,000	4,000	4,500	4,000
	성모성심 꾸리아	0	0	5,540	7,500	5,540	7,500
	황금궁전 꾸리아	0	0	7,300	7,500	7,300	7,500
	하상 축구선교회	800	800	4,610	4,610	5,410	5,410
	소계	2,800	2,300	25,300	27,142	28,100	29,442
재정 시설 분과		597,000	387,100		0	597,000	387,100
합 계		752,420	531,650	62,240	62,997	814,660	594,647
2018년도 예산액		531,650		62,997		594,647	
차이		+220,770		-757		+220,013	

들의 참여는 반드시 사회적 차원으로까지 확대되어야하기 때문입니다. 더욱이 4차 산업혁명의 도래와 더불어 예견되는 양극화와 인간의 소외는 많은 사회적 문제들을 야기하게 될 것입니다. 그러므로 우리는 복음의 기준에 따라서 인간의 존엄을 위협하는 여러 가지 시도들을 견제하고 저지함으로써 사회의 발전이 인간에게 유익한 방향으로 진행될 수 있도록 인도해야 합니다. 이를 위해서는 모든 사목현장에서 교회의 사회교리를 교육하고 이를 삶 속에서 실천할 수 있도록 안내하는 지속적인 노력이 필요합니다. 통합사목의 실천이 사회적 차원에서 결실을 맺을 때 우리는 새로운 세상을 향한 쇄신의 길을 더욱 힘차게 걸어갈 수 있을 것입니다.

기도 안에서 성령으로 하나 되어

13. 성령께서는 복음을 선포하는 교회의 영혼이십니다.¹⁰⁾ 성령으로 충만한 복음 선포는 기도하며 일하는 복음 선포입니다.¹¹⁾ 복음을 선포하는 이들이 기도 안에서 말씀과 만나고 주님과 성실한 대화를 나누는 데에 더 많은 시간을 쏟지 않으면, 우리의 활동은 쉽게 무의미해지고, 지치고, 열정도 사그라질 것입니다.¹²⁾ 사실 성령께서는 우리가 행하는 모든 선교 활동의 중심에서 우리와 함께 숨쉬고, 걷고, 이야기하고, 일하십니다. 그러므로 기도 안에서 성령과 일치를 이루지 않고서는 우리를 사랑하시는 예수 그리스도를 올바르게 선포할 수 없습니다.

복음화의 어머니이신 복되신 동정 마리아

14. 성모님께서는 복음을 선포하는 교회의 어머니이십니다.¹³⁾ 예수님께서는 당신 어머니를 우리 어머니로 내어주심으로써(요한 19,27) 당신 교회가 어머니의 여성다운 모습을 지니기를 바라십니다.¹⁴⁾ “참어머니이신 마리아께서는 우리 옆에서 함께 걸어가시고 우리와 함께 싸우시며 끊임없이 하느님 사랑을 우리에게 전해 주십니다.”¹⁵⁾ “마리아께서는 이 세상 안에, 인류 역사 안에, 우리의 일상 생활 안에 깃든 하느님의 신비를 바라보십니다.”¹⁶⁾ 그렇기에 교회는 그분 안에 지닌 겸손과 은유, 정의와 사랑의 힘을 믿고 모범으로 따릅니다. 우리 모두 마리아께 어머니의 전구를 간청하며 새로운 변화와 도전에 직면하고 있는 교회에 자비로우신 하느님의 은총이 가득하기를 기도합니다.

복음화의 어머니이신 복되신 동정 마리아님,
저희를 위하여 빌어 주소서.

2017년 12월 3일
대림 제1주일
수원교구장 이용훈 마티아 주교

10) 『복음의 기쁨』, 261항.
11) 『복음의 기쁨』, 262항.
12) 『복음의 기쁨』, 262항.
13) 『복음의 기쁨』, 284항.
14) 『복음의 기쁨』, 285항.
15) 『복음의 기쁨』, 286항.
16) 『복음의 기쁨』, 288항.

1. 본당 복음화 목표

1.1. 2019년 본당 복음화 실천 방향

사랑하는 송현 본당 교우 여러분!

올해 교구장님께서서는 작년과 마찬가지로 “신앙의 기쁨, 젊은이와 함께”라는 표어 아래 ‘젊은이를 위한 통합사목 실현’을 복음화의 구체적인 실천 목표로 정하셨습니다. 이에 저희 송현 본당 공동체도 청소년 및 청년들의 신앙생활 활성화를 위하여 기존의 사목 방법뿐만 아니라 새로운 방법들을 다양하게 동원하여 젊은이들이 주님 품으로 돌아올 수 있도록 최대한의 노력을 기울여야 하겠습니다.

또한 올해부터 본당의 새로운 사목표어로 “가정 같은 성당, 성당 같은 가정”이란 표어를 내걸었습니다. 이에 본당 내 모든 조직과 단체 및 소공동체 그리고 전신자가 한 가족으로서 서로 배려하며 친교를 이루는 공동체가 되도록 힘을 모으고, 모든 신자들의 가정도 성가정을 본받아 주님 안에서 주님과 함께 주님을 통하여 성화의 길로 나아가도록 애써야 할 것입니다.

이와 함께 구체적인 본당 사목목표로 정한 '기도의 생활화', '말씀의 생활화', '봉사의 생활화' 가운데 특별히 올해는 '기도의 생활화'에 초점을 맞추어 “기도하는 2019”라는 기치 아래 모든 신자가 기도에 맞들여 신앙의 기쁨 안에서 주님과 일치를 이루고 더욱 성화되는 공동체가 될 수 있도록 함께 해 주시기 바랍니다.

구체적인 실천 방안

- 1. 청소년 및 청년 신앙생활 활성화 방안: 청소년과 젊은이들의 눈높이에 맞춘 신앙 프로그램들과 기존의 사목 프로그램을 다양하게 적용하여 젊은이를 위한 통합적 사목을 실천하려 합니다.
- 2. 가정 성화를 위한 사목적 방안: 가정의 성화를 위해 전신자가 가정 기도를 실천하고, 가족 미사와 가정 축복을 실시하려 합니다. 또한 해체 위기에 있는 많은 가정을 위해 부부가 중심이 되는 화목한 가정을 위해 보다 많은 부부들이 ME 주말을 체험하도록 유도하겠습니다.
- 3. 기도의 생활화를 위한 사목적 방안: 전신자가 기도에 맞들일 수 있도록 기도 에 대한 특강과 교육 그리고 피정을 통해 기도하는 2019가 되도록 노력하겠습니다.

2019년 1월

송현 본당 주임신부 배 경석(요셉)

1.2. 복음화 목표 실천계획

구 분	복 음 화 목 표	세부 실천 계획	비 고
교구 복음화목표 실천방안	평신도 영적 쇄신 (소공동체, 가정, 청소년)	1. 소공동체 활성화 -본당 모든 행사를 소공동체 중심으로 -소공동체 모임 방문 및 구역미사 2. 가정성화 -전신자 가정 기도 실시 -가족 미사 및 가정 축복 -ME 주말 체험 권면 3. 청소년 신앙생활 활성화 -유아세례 및 첫영성체 권면 -자녀의 신앙생활을 위한 부모교육 실시 -청소년을 위한 견진성사 실시	
	평신도 신앙 교육 및 영성 강화	1. 기도의 생활화 -기도에 관한 특강 실시 -피정을 통한 기도생활 지도 -매월 영적독서 읽기 2. 말씀의 생활화 -여정, 성경통독 등 성경 프로그램 실시 -어르신을 위한 성경공부 실시 -성경필사 하기	
	사회복지 및 사회 복음화	1. 지역 내 빈자에 대한 관심 및 지원 2. 지역 내 간호의료 봉사 적극 지원하기 3. 지역 내 복지관과 협력하여 봉사하기 4. 지역 내 소외된 이들에게 관심 갖기	

2) 교육분과

① 교육분과

분야	분과	일정	사 업 명	주 요 내 용	예 산 (천원)		
					본당	자체	계
복 음 화	교 육	회의	월례회의	매월 둘째 주일 교중미사 후			
		교육	교육 및 피정	교구연수(분과장, 팀장)	100	0	100
				본당 신자 대상 피정 (10/13)	250	0	250
				2018년, 2019년 영세자 모임(6개월)	50	0	50
				봉사자 피정(20*10명)	300	200	500
				견진성사 평가	300		300
		활동	견진특강	견진대상자, 전신자(6/9) 4~5월 (200명*2만원)	2,000	4,000	6,000
			사순/대림특강	전신자특강(강사비포함) 년4회 3/31, 5/19, 11/3, 12/1	700	0	700
			부활/성탄판공	문제집, 시상 (800원*1,000부) 2월	2,000	0	2,000
			순교자 성월	성경 퀴즈 시상	300		300
			교구 성경잔치	성경 경시대회(본당, 교구) 5/5	2,000	0	2,000
합 계				8,000	4,200	12,200	

② 바오로 성경대학

단체명	일정	사 업 명	주 요 내 용	예 산 (천원)		
				본당	자체	계
바 오 로 성 경 대 학	회의	월례회의	매월 첫째 주 금요일 봉사 후			
	교육	교육 및 피정	봉사자 교육, 피정			
	활동	어르신 성경대학	어르신 성경대학 모집(2월)			
			성경대학 식사 봉사자 모집(1,2월중)			
			개강미사(3월, 9월)			
			교재비(2만원), 신청비(1만원) * 50명	500	500	1,000
			성경대학 식사재료비(쌀, 양념 포함)	4,000	0	4,000
			강사비 (교구 복음화국)			
			봄, 가을성지 순례 (50명*2회)	1,500	1,000	2,500
			종강 및 미사	1,000	0	1,000
합 계				7,000	1,500	8,500

2.1. 사목협의회

일정	사 업 명	주 요 내 용	예 산 (천원)		
			본당	자체	계
연중	회의	매월 둘째주 목요일 저녁미사 후	0	600	600
	25주년 준비위원회	본당 설정 25주년 준비(자료수집, 편집)	1,200	0	1,200
	사목회 지원비	활동비 및 경조사(근조화환) 등	2,000	0	2,000
1월	복음화 워크숍	2019 사목회 운영계획, 복음화 검토(1/18,19)	1,300	0	1,300
2월	본당 총회	- 교중미사 중 분과별 결산 보고((2/24일)	400	0	400
3월	영명축일	주임신부님 영명축일 국수잔치(3/17일) 참고) 영명축일 3월19일 화요일	3,000	0	3,000
4월	부활대축일	4월21일, 떡 나눔(30말*100,000원)	3,000	0	3,000
6월	사목위원 피정	피정(20명*50,000원) ; 6/5수~6목	1,000	1,000	2,000
	소공 피정 방문	소공봉사자 피정 회장단 방문(6/1토)	0	200	200
7월	초등부 지원	초등부 여름신앙학교 방문	0	200	200
	중고등부 지원	중고등부 여름신앙학교 방문	0	200	200
8월	초등부 지원	초등부 교사MT 보조	0	200	200
	중고등부 지원	중고등부 교사회 MT, 자모회 총회 보조	0	400	400
	청년회피정 보조	청년회 행사 보조	0	200	200
9월	본당의 날	본당설정 21주년 기념행사(9/22일) - 체육대회	8,000	0	8,000
10월	야외행사	사목협의회 단합대회(10/9수)	1,000	1,000	2,000
11월	초등부 지원	초등부자모회 성지순례 보조		200	200
	사제서품 준비	서경천 끈세그라시오 사제 서품 준비	0	0	0
12월	사제 서품식	사제서품식(12/6금) 및 축하식(12/8일)	10,000	0	10,000
	주님 성탄 대축일	떡 나눔(30말*100,000원)	3,000	0	3,000
	성탄제	청소년분과 주관으로 소공분과 등과 협의하여 프로그램 준비	5,000	0	5,000
합 계			38,900	4,200	43,100

2.2. 소공동체 위원회

일정	사 업 명	주 요 내 용	예 산 (천원)		
			본당	자체	계
연중	회 의	구, 반장 교육 축일선물 및 간식비	2,000	0	2,000
		소공동체분과 위원회 월례회의(월 1회)		200	200
	교 육	소공동체 봉사자 교육(본당)	500	0	500
		소공동체 봉사자 교육(지구)	500	0	500
		소공동체 봉사자 교육(대리구, 교구)	500	0	500
	활 동	지역 활성화(4개 지역) - 지역별 50만원 - 버스비 지원 기준	2,000	0	2,000
		환자봉성체(해당구역 구, 반장) - 부활, 성탄에 선물 준비	500		500
		차봉사(교증미사 후, 봉사일정 주보 공지)	1,000	0	1,000
	1월	대축일 미사	천주의 성모마리아 대축일 미사예물 접수		
	2월	설날 미사	설날 합동위령미사 예물접수(2/5화)		
3월	영명 축일	주임 신부님 영명축일 국수잔치(3/17일)			
4월	부활 판공	지역별 판공성사(다과 준비), 10만원(성체조배)	500	0	500
	부활 준비	부활맞이 대청소(전신자 참여, 4/20토)	200	0	200
	부활 성야 미사	예물봉헌접수, 떡나눔, 부활계란축복(4/20토)			
	부활 대축일	예물봉헌접수, 떡나눔(4/21일)			
5월	어버이 날	어르신 잔치(삼계탕, 5/3금)	1,500	0	1,500
	성모의 밤	성모성월 성모의 밤 행사 협조(5/11토)			
6월	봉사자 피정	소공봉사자 1박2일 피정(6/1토~6/2일)	5,000	2,000	7,000
7월	수박화채 나눔	복더위 수박화채 나눔(7/28일)	500		500
9월	한가위 미사	한가위합동위령미사(연도)예물접수(9/13금)			
10월	봉사자 성지순례	소공위원(지, 부지역장) 성지순례(10/26토)	500	300	800
12월	성탄 판공	판공성사(지역별 미사, 차 및 다과)	400	0	400
	성탄 대축일	성탄맞이 대청소, 미사안내, 예물봉헌 접수	200	0	200
	연말 결산 및 평가	소공봉사자 활동평가 및 시상(12/26목)	1,000	0	1,000
합 계			16,800	2,500	19,300

2.3. 제분과 위원회

분야	분 과	주 요 내 용	예 산 (천원)		
			본당	자체	계
복 음 화	선 교	선교활동, 예비자교리, 세례식	4,500	450	4,950
	교 육	바오로성경대학, 그룹성경, 여정, 견진	15,000	8,500	23,500
	전 례	전례부, 제대회, 현화회, 성가대	14,780	4,750	19,530
	가 정	3자녀이상 장학금, 성가정축복장	0	0	0
사회복음화	사회복지	재가복지, 가정간호, 저소득층, 교구생명지원사업	7,280	600	7,880
성 소	성 소	성소자, 성직자, 수도자 지원, 복사단, 복사자모회	8,950	1,710	10,660
합 계			50,510	16,010	66,520

1) 선교분과

분야	분 과	일정	사 업 명	주 요 내 용	예 산 (천원)		
					본당	자체	계
복음화	선 교	회의	월례회의	매월 둘째주 금요일 (19:00)			
		교육	교육 및 피정	분과위원 교육(교구)	100	0	100
				봉사자 일일피정 (3/30일, 9/28토)	250	250	500
				성인 세례성사 평가	300		300
		활동	우리가족찾기	판공성사 권유(소공동체분과)			
			새가족찾기	가두선교활동지원, 예비신자관리			
			예비자 교리반	교재, 소모품 준비, 서류접수 차나눔 다과준비(커피, 종이컵)	1,000	0	1,000
			성인세례	예비신자교리 강사비(복음화국)	600	0	600
				입교식 간식 및 행사비(5/12일)	250	0	250
				성지순례(1/27, 8/25주일) 대부모와 함께 미리내성지 예정.	1,000	200	1,200
				종합교리(4/4수요일)			
				영세식(3/3, 11/10주일)	1,000	0	1,000
				첫 고해성사(5/26주일)			
		합 계		4,500	450	4,950	

④ 성가대

분야	분 과	일정	사 업 명	주 요 내 용	예 산 (천원)		
					본당	자체	계
복음화	성가대	회의	임원 분기회의	분기별 활성화계획, 안전토의		400	400
		교육	연수	교구 성음악 연수			
		활동	성가연습	매주 목요일 저녁미사 후			
			부활대축일	전례성가 준비, 선물		100	100
			성모의 밤	성모의 밤 특송 준비			
			야유회	성가대 야유회(5/18)	500	700	1,200
			성모승천대축일	미사곡 및 전례성가 준비			
			예수성탄대축일	전례성가 준비, 표창		100	100
합 계					500	1,300	1,800

4) 사회복지분과

분과	단체명	주 요 내 용	예 산 (천원)		
			본당	자체	계
사회복지 분과	성물방		400	600	1,000
	사회복지분과		6,880	0	6,880
합 계			7,280	600	7,880

① 성물방

단체명	일정	사 업 명	주 요 내 용	예 산 (천원)		
				본당	자체	계
성물방	회의	월례회의	매월 둘째주 주일 교중미사 후			
	활동	미사봉헌	매월 첫주 특전미사 봉헌		100	100
		성물방 운영	성물 판매			
		야유회	회원 간 친목도모 (4월)	200	200	400
		성지순례	성모회 성지순례 (10월)	200	200	400
		정기총회	임원선출 및 결산 (12월)		100	100
		합 계			400	600

③ 그룹성서 및 여정

단체명	일정	사 업 명	주 요 내 용	예 산 (천원)		
				본당	자체	계
그룹 성서 및 여정	회의	월례회의	월별, 분기별 회의			
	교육	그룹성경	성경 공부반 모집(2월)			
			교재비(2만원*10명)	0	200	200
			봉사자 교육비(4만원*10명)(3~11월)	0	400	400
			봉사자피정 4만원*4명(년2회)9/1, 12/1	0	320	320
			그룹원 연수 4만원*10명 (11월~12월)	0	400	400
		여정	성경 공부반 모집(2월)			
			교재(2만원*25명), 신청비(1.5만원*25명)	0	880	880
			개강, 종강(3월, 11월)			
			교구 성경특강(점심,유류비) - 1만원*30명 년2회	0	600	600
합 계				0	2,800	2,800

3) 전례분과

① 전례부

분야	분 과	일정	사 업 명	주 요 내 용	예 산 (천원)		
					본당	자체	계
복음화	전례부	회의	월례회의	매월 마지막 주 화요일			
		교육	교육	해설단, 독서단 교육			
		활동	단원모집	수시 모집,			
		연중	성시간	매월 첫째주 목요일			
			환자 봉성체	매월 첫째주 목요일			
			합동 연도	매월 첫째주 금요일			
			유아 세례식	홀수달 둘째주 토요일 17:00			
		1월	대축일	천주의 성모마리아 대축일(1)			
		2월	주님봉헌축일	초 축복 예식(2)			
			설날	합동위령미사(연도, 분향)(5)			
		3월	영세식	성인 영세식(3)			
			재의 수요일	머리에 재를 얹는 예식(6)			
			사순시기	공동 십자가의 길			
		4월	성지주일	성지가지 배부(14)	300		300
			성삼일	세족례, 수난감실 성체조배			
			부활대축일(21)	부활성야, 부활대축일 평가	500	500	1000
		5월	성모성월	성모의 밤 행사			
		6월	성령강림대축일	견진 성사(6/9), 성령칠은 제작	200		200
		8월	성모승천대축일	가정합동미사(15)			
			목주기도	사제수품을 위한 100일 기도(28)			
		9월	추석(한가위)	합동위령미사(연도, 분향)(13)			
		10월	성지 순례	전례부 성지 순례(10/19)	500	700	1200
		11월	위령성월	위령의 날 합동미사(2)			
			영세식	성인 영세식(10)			
		12월	주님성탄대축일	성탄성야, 성탄대축일 평가	500	500	1000
합 계					2,000	1,700	3,700

② 제대회

단체명	일정	사 업 명	주 요 내 용	예 산 (천원)		
				본당	자체	계
제대회	회의	월례회의	매월 넷째주 목요일			
	교육	교육 및 피정	봉사자 일일피정 (1박2일)	500	500	1,000
	활동	미사봉헌	제대회원 미사봉헌	0	200	200
		미사,예식,축복식	미사, 세례, 성수, 예식 준비			
		세탁, 수선	제의,수단,장백의,제대보 外	500	0	500
		소모품 구입	제대보, 개두포, 성작수건 外	600	0	600
		전례용품 구입	전례복, 성물 外	1,000	0	1,000
		생 수	8박스*3	200	0	200
		제병	제병 구입(6박스/작수달)	1,500	0	1,500
		미사주	미사주 구입(3박스*37)	400	0	400
		제대초	제대초 구입	1,500	0	1,500
	합 계			6,200	700	6,900

③ 헌화회

분야	분 과	일정	사 업 명	주 요 내 용	예 산 (천원)			
					본당	자체	계	
복음화	헌화회	회의	월례회의					
		교육	교육, 피정	전례 꽃꽂이 교육(교구)	200	0	200	
				봉사자 피정(10/20)	150	150	300	
		활동	미사봉헌	헌화회원 미사봉헌				
			제대꽃 장식	주1회*43주*60,000원	2,700	0	2,700	
				부활장식(성주간, 수난감실)	300	0	300	
				성탄구유 꾸미기	300	0	300	
				혼인미사(년6회*150,000원)	0	900	900	
				성모의 밤	300		300	
				감실 장식	화분 (년6회*50,000원)	150	0	150
			주보성인 장식	화분 (년3회*60,000원)	180	0	180	
			성모동산 꾸미기	꽃나무, 장식등	500		500	
			세례/견진 준비	축하꽃다발 판매, 코사지 준비	300		300	
		신자용 대림환제작	신자용 50개 제작	200		200		
		기타 (비품, 소모품)	화기, 플로라폼(오아시스), 테이프, 꽃가위 등	800	0	800		
		합 계				6,080	1,050	7,130

2.4. 청소년 위원회

분 야	분과	주 요 내 용	예 산 (천원)		
			본당	자체	계
청소년 신앙생활 활성화	초등부	주일학교 운영 분과 월례회 (매월 첫째주 주일) - 어린이 미사후	16,990	6,010	23,000
	중고등부		9,420	4,100	13,520
	초등부 자모회		7,260	920	8,180
	중고등부 자모회		6,240	0	6,240
	청년회	청년회 운영	6,500	3,200	9,700
합 계			46,410	14,230	60,640

1) 초등부 자모회

분과	일정	사 업 명	주 요 내 용	예산 (천원)		
				본당	자체	계
청소년 분과 / 초등부 자모회	회의	월례회의(둘째 주일)	연회비(40인*10,000원)		400	400
	교육	자모회 임원 피정	8명*2만원*1회(2월)	160	120	280
	활동	어린이날 선물 지원	100명*6천원*1회(5월)	600		600
		학부모 피정	40명*2만원*1회(10월)	500	400	900
		자모회 총회	임원 선출 및 결산(12월)			
		주일학교 간식운영 -연중 40주간	초등부 : 100명* 1,500원			
	1월	겨울 방학	간식 지원 없음			
	2월	겨울 방학	간식 지원 없음			
	3월	간식 지원	5주 * 150,000원	750		750
	4월	간식 지원	4주 * 150,000원	600		600
	5월	간식 지원	4주 * 150,000원	600		600
	6월	간식 지원	5주 * 150,000원	750		750
	7월	간식 지원	4주 * 150,000원	600		600
	8월	여름 방학	간식 지원 없음			
	9월	간식 지원	5주 * 150,000원	750		750
	10월	간식 지원	4주 * 150,000원	600		600
	11월	간식 지원	4주 * 150,000원	600		600
	12월	간식 지원	5주 * 150,000원	750		750
합 계				7,260	920	8,180

② 사회복지분과

분야	분 과	일정	사 업 명	주 요 내 용	예 산 (천원)		
					본당	자체	계
사회 복음화	사회 복지 분과	회의	월례회의	매월 셋째 토요일			
		교육	교육	교구,대리구 분과위원 교육			
			피정	봉사자 일일피정			
		활동	후원회원 모집	사회복지 봉사자 및 후원회			
			후원금 모금	컵초 판매			
				이마트 마일리지 적립금			
			가정간호사업	본당내 의료지원 대상자	2,880	0	2,880
			교구연계사업	희망나눔 지원 양육비 지원 장학금 지원			
			부락복지관 연계사업	월동난방비지원, 생필품지원 교복지원			
			1월-(상반기)	재가복지 대상자 가정방문			
			2월	본당내 사회복지관련 봉사자 전수조사			
			3월	후원금 및 물품 접수창구 개설 및 봉사자, 후원자 모집활동			
				분과위원 교육참석(교구청 3월 23일)			
			4월- 5월	복지대상자 정부지원 세부조사			
				복지대상자 실태분석(주거,소득)			
			6월	여름철 전기료 보조금지급(18명)	2,000	0	2,000
			7 - 8월	하반기 사업계획 조정 및 수립			
			9 - 11월	재가복지 대상자 가정방문 및 조정			
				하반기 분과위원교육 참석			
			12월	겨울철 난방비 보조금지급(18명)	2,000	0	2,000
				후원금 적립시 개인별 분석 추가지원			
		가용예산에 따른 차기년도 계획수립					
합 계					6,880	0	6,880

5) 성소분과
① 성소분과

분야	분과	일정	사업명	주요내용	예산(천원)		
					본당	자체	계
성소	성소분과	회의	성소분과 회의	매월 넷째 주일 교중미사 후			
		교육	교육	성소분과장, 위원교육 (교구)	0	50	50
				성소분과장, 위원교육 (대리구)	0	50	50
		활동	영적예물	사제와 수도자를 위한 기도			
				성소자를 위한 기도			
			미사봉헌	생미사 - 성소후원가정, 신학생	0	200	200
			후원회원 모집	성소분과 봉사자 및 후원회			
			성지순례	성소분과위원, 봉사자 (년1회)	400	100	500
			신학생 후원	학사, 대학원생 등록금	0	0	0
			성소자 후원	문화체험, 성소피정, 교육	500	0	500
			성직자 후원	성직자, 수도자 (축일, 서품일)	1,500	0	1,500
			부모회 지원	복사 간식, 선물 지원비(성탄, 부활)	200	0	200
		1월	예비신학생 피정	중등부 7명, 고등부 7명	400	0	400
			사제 서품 축일	본당 주임 신부님(1/26)	0	0	0
		2월	성소분과장 교육	분과장, 분과위원	0	40	40
		3월	예신부모 교육	교구 주관 예비신학생 부모 교육	0	200	200
			사제 영명축일	본당 신부님, 교중미사 중(3/17)	500	0	500
		4월	부활 대축일	전례 후 중등부 등 예신 식사 (복사단 예산에 반영됨)			
		5월	제56차 성소주일	신학생부모, 예신 중·고등부 (5/12)	500	0	500
		6월	예비신학생 모임	중등부(대리구), 고등부(교구청)			
		8월	본당 하계수련회	예비신학생 14명	500	100	600
			지구 하계수련회	송탄지구 본당 예신 14명	500	0	500
		9월	예비신학생 모임	중등부, 고등부 1,2,3학년, 14명			
		10월	사제 추계 연수	본당 신부님			
			서약식(10/20)	제15회 예비신학생 서약식	300	0	300
			성소분과장 피정	김경민 안또니오	0	40	40
		12월	사제 서품식(12/6)	서경천(꼰세끄라시오) 사제서품 준비			
		합 계			5,300	780	6,080

② 복사단

분야	분과	일정	사업명	주요내용	예산(천원)		
					본당	자체	계
복음화	복사단	회의	못자리 복사단	매주 주일 오후 2시			
			복사단 자모회의	매월 세째주 주일 오후5시			
		활동	복사단 미사 봉헌 후 간식	간식-매월 셋째주 화요일	600	0	600
			복사단 지원	복사 전례봉사 간식 (미사후)	250		250
				복사복 세탁 (개인)			
			신입복사 모집	신입복사 모집, 퇴단복사 선물	349	100	449
			복사단 생미사	생미사 봉헌(월 1회)		360	360
		1월	복사단 겨울행사	(놀이동산)	1,091	250	1,341
		4월	부활대축일	성주간, 부활대축일 전례연습	300	0	300
		10월	복사단 축구대회	총대리주교배(10/6)	760	220	980
		12월	예수성탄 대축일	성탄대축일 전례연습	300	0	300
		합 계			3,650	930	4,580

5) 청년회

분 과	일정	사 업 명	주 요 내 용	예 산 (천원)		
				본당	자체	계
청 년 분 과 / 청 년 회	회의	월례회의	매월 마지막 주 주일 저녁미사 후	-	-	-
	교육	청년회 운영비	15명*18,000원*4분기 (6,000원/1인)	1,080	-	1,080
		청년성서모임/ 비다누에바	4명*150,000원=600,000원 (50%지원)	300	300	600
		성가대 지원금	8명*20,000원*4분기=640,000원	640	-	640
		전례부 지원금	80,000원*2회=160,000원	160	-	160
	1월	청년회 간부 워크숍	2019년도 행사계획 수립 및 청년회 운영방안 토의 : 1박 2일(토~주일)	330	320	650
	2월	지구청년 임원 워크숍	2019년도 지구 행사계획 및 임원 선출	-	100	100
		피정	13명*45,000원=585,000원	350	235	585
	3월	사순시기	주일미사 후 십자가의 길 봉헌	-	-	-
			본당 내 영화 상영	-	50	50
	4월	부활절	일일바자회(음료 및 물품 판매) / 본당 내 부활대축일 준비협조 * 본당에서 비용 선지급, 지출 후 반납	1,000	100	1,100
	5월	성모의 밤	성모의 밤 행사 협조 / 초 판매	-	-	-
		성지순례	13명*25,000원=325,000원	170	155	325
	6월		(하계수련회 준비기간)			
	7월	하계수련회	신앙안에서 청년들 간 친목도모 17명*70,000원=1,190,000원	600	590	1,190
	9월	본당의 날	본당의날 행사 협조	-	-	-
	10월	공연 관람	'문화의 날' 문화공연 단체관람(15명)	350	950	1,300
		연차 총회	간부 선출 및 사업결산 보고	-	100	100
	11월	수험생 선물	대입 수험생 응원 및 선물 전달	120	-	120
		성탄절	성탄구유제작 및 야외전구장식 / 본당 내 성탄대축일 준비 협조	500	-	500
	12월	군인 선물	군복무 중인 본당청년에게 성탄선물 발송	300	-	300
		세례식	세례 받는 청년들에게 선물 전달 및 청년회 홍보	150	50	200
	기타	칠성대 연합행사	칠성대 성당 및 공군 사병들과 피정 또는 음악제 등 기획 (본당 및 부대 사정에 맞춰 진행)	450	250	700
		합 계		6,500	3,200	9,700

2) 중고등부 자모회

분 과	일정	사 업 명	주 요 내 용	예산 (천원)		
				본당	자체	계
청 소 년 분 과 / 중 고 등 부 자 모 회	회의	월례회의(셋째 주일)				
	활동	자모회 총회	임원 선출 및 결산(12월)			
		주일학교 간식운영 -연중 52주간	주일학교 등록비 1인 10,000원 중고등부 : 40명* 3,000원			
	1월	간식 지원	4주 * 120,000원	480		480
	2월	간식 지원	4주 * 120,000원	480		480
	3월	간식 지원	5주 * 120,000원	600		600
	4월	간식 지원	4주 * 120,000원	480		480
	5월	간식 지원	4주 * 120,000원	480		480
	6월	간식 지원	5주 * 120,000원	600		600
	7월	간식 지원	4주 * 120,000원	480		480
	8월	간식 지원	4주 * 120,000원	480		480
	9월	간식 지원	5주 * 120,000원	600		600
	10월	간식 지원	4주 * 120,000원	480		480
	11월	간식 지원	4주 * 120,000원	480		480
	12월	간식 지원	5주 * 120,000원	600		600
합 계				6,240	0	6,240

3) 초등부 주일학교

분 과	일정	사 업 명	주 요 내 용	예 산 (천원)		
				본당	자체	계
청 소 년 분 과 / 초 등 부	회의	초등부 교사 회합	매주 토요일 오후1시30분			
		어린이전례부모임	전례부 25명 *10,000원(연 2회)	500		500
		주일학교 운영비	반별(8개반) 월15,000원씩 9개월	1,350		1,350
		교사회 운영비	1인 10,000원 * 10명 * 12월	1,200		1,200
	교육	교리교사양성교육(입문)	지구주관 (3명*10,000원)	30		30
		교리교사양성교육(심화)	대리구 주관 (3명*50,000원)	150		150
		교리교사양성교육(전문)	교구주관 (3명*50,000원)	150		150
		교리교재구입(성물방)	각학년별 구입총 150권		1200	1,200
	1월	졸업행사(31목-2월1금)	송탄지구 연합피정 참가(어농성지)	1,000	200	1,200
		첫영성체교사 연수	인보성체가정교리(4명*7,0000)	280		280
	3월	입학식(2토 어린이미사)	신입생(유아)축하 사탕부케	50		50
	4월	부활절				
	5월	여름신앙학교 연수	교구주관 연수참가(2명*30,000원)	60		60
		주일학교소풍(성지순례)	차량, 간식, 프로그램 준비	120	60	180
		성모의 밤	본당 행사 협조(간식 및 준비비)	100		100
	6월	여름신앙학교 준비	답사	200		200
	7월	여름신앙학교	저학년(외부) 30명*60,000원	1,350	450	1,800
			고학년(외부) 60명*150,000원	6,000	3,000	9,000
	8월	교사 MT	10명* 90,000원	700	200	900
	9월	첫영성체 (30명 예상)	교재, 사진 : 30,000원 축하선물 초, 파티 , 부모 교육 강좌 35,000원*30명	1,050	900	1,950
	10월	늘샘 잔치(송탄지구)				
	11월	근속교리교사표창	근속 3년1명*100,000 5년 2명*200,000	500		500
	12월	종업식, 졸업식	졸업선물 및 출석우수자 시상	600		600
		성탄선물(초,중,고)25일	200명 * 8,000원	1,600		1,600
합 계				16,990	6,010	23,000

4) 중고등부 주일학교

분 과	일정	사 업 명	주 요 내 용	예 산 (천원)		
				본당	자체	계
청 소 년 분 과 / 중 고 등 부	회의	중고등부 교사회합	매 주일 오후 4시 30분			
		교사회 운영비	1인 10,000원*5명 12개월	600	300	900
	교육	교리교사 양성교육(입문)	송탄지구주관 (1명*20,000원)	20		20
		교리교사 양성교육(심화)	2명*50,000원	100		100
	2월	중고등부 겨울 여행 -제주도 여행	출석률에 따라 차등 본당지원 (25명 참가예상)	6,000	2,500	8,500
		주일학교 등록	1인 등록비 10,000원/ 35명 예상	-	350	350
	3월	공동 십자가의 길 실시.	사순시기	-	-	-
	4월	부활대축일 준비협조	본당 청소협조 / 부활계란 꾸미기	100		100
	5월	성모의 밤 협조	꽃. 초 판매 협조 등..	50		50
		성지순례	1인 35,000/ 30명 예상	750	300	1,050
	8월	여름 행사 -1일 계곡 나들이	1인 40,000/ 30명 예상	750	450	1,200
		교사 MT		500	200	700
	10월	늘샘잔치	송탄지구협조	-	-	-
	11월	수험생을 위한 미사	수험생을 위한 9일 기도 /안수미사	150	-	150
		근속교리교사 표창	20년/ 교구지원	-	-	-
	12월	신입생 맞이하기		200		200
		성탄선물	초등부 예산에 포함			
	기타	고3모임	학생들 일정에 따라 적절한 시기에 실시 예정.	50		50
		수도원/수녀원 방문		50		50
		Cook Day (분기별)		40		40
		학년별 교리반 운영.		60		60
		월1회 학년통합교리실시				
합 계				9,420	4,100	13,520

4) 울뜨레야

단체명	일정	사 업 명	주 요 내 용	예 산 (천원)		
				본당	자체	계
울 뜨 레 야	회의	본당 월례회의	매월 둘째 주 토요일		120	120
		지구 월례회의	지구 연 회비		200	200
		대리구 월례회의	회의 참석			
	활동	교구 울뜨레야	교구 울뜨레야 참석		200	200
		지구 울뜨레야	지구 울뜨레야 참석			
	1월	행 사	교구 총회 참석 (간사, 부간사)		150	150
	4월	피 정	포스트 꾸르실료		100	100
	8월	교 육	여성 꾸르실료(2명 예정)		600	600
	9월	교 육	남성 꾸르실료(1명 예정)		300	300
	11월	행 사	성지순례		200	200
합 계				0	1,870	1,870

5) ME

단체명	일정	사 업 명	주 요 내 용	예 산 (천원)		
				본당	자체	계
M · E	회의	월례회의	매월 1회 나눔			
	교육	축하잔치			300	300
		ME주말			600	600
	활동	신년 하례식			200	200
		산행			300	300
		하계수련회		500	2,000	2,500
		영성심화			300	300
		정기총회			300	300
합 계				500	4,000	4,500

2.5. 재정·관리 위원회

분과	일정	사 업 명	주 요 내 용	예 산 (천원)		
				본당	자체	계
재 정 관 리 위 원 회	회의	월례회의	매월 첫째 주 교중미사 후			
		재정운영	예산 편성 및 결산 / 본당총회 보고 준비			
			각종 현금 파악 및 계수 (주일헌금 등)			
			주일헌금 대장, 일계표, 월간보고서 점검			
	활동	자산관리	동산, 부동산, 시설·비품 자산변동 관리			
			무인경비 시스템 운영(에스원)	2,000		2,000
		비품관리	집기비품 구입, 폐기 및 유지보수 관리	20,000		20,000
		시설관리	소방안전관리(소방시설 점검, 교체 / 외주)	1,500		1,500
			승강기 점검(월1회 정기점검/ 외주업체)	2,000		2,000
			전기안전점검(전층) 및 전기료 절감 관리	1,500		1,500
			상하수도, 도시가스, 전기 관리 및 유지보수	35,000		35,000
			시설보수(냉난방, 설비,보일러,방수,도색 外)	20,000		20,000
			시스템 냉난방 공사비(1층, 지하1,2층)	120,000		120,000
			성전 현관도어 교체 및 방풍실 설치공사	22,000		22,000
			차량유지 및 관리, 스타렉스 교체 구입	30,000		30,000
			주차장, 조정시설 유지보수	5,000		5,000
		예산관리	전교비(주보, 간지 外)	6,000		6,000
			사제관운영비, 사목활동비, 피정연수비, 교통비	23,000		23,000
			후원금(지구·타본당 후원, 합동미사예물 外)	30,000		30,000
			인건비(급여, 퇴직급여, 국민연금, 복리후생비)	89,000		89,000
			도서인쇄비	5,000		5,000
			소모품비(사무용품 外)	4,000		4,000
			통신비(전화료, 인터넷, TV, 택배, 등기우편비)	3,000		3,000
			렌탈비(복사기, 정수기)	5,000		5,000
			잡비(청소용품,쓰레기처리비,세탁,커피 外)	5,000		5,000
			재산유지비(세금과공과, 화재보험료)	4,000		4,000
			교구 납부금(공납금, 특별헌금, 사제은퇴기금)	145,000		145,000
			대리구 납부금	12,000		12,000
			준비금 전입(퇴직급여 충당금)	7,000		7,000
합 계			597,000		597,000	

2.6. 평신도사도직 단체 협의회

분과	단체명	주 요 내 용	예 산 (천원)		
			본당	자체	계
평단협	평단협분과	평단협단체 월례회의, 사업보고	300	0	300
	연령회		900	830	1,730
	성모회		300	1,150	1,450
	울뜨레야		0	1,870	1,870
	ME		500	4,000	4,500
	성모성심 Cu.		0	5,540	5,540
	황금궁전Cu.		0	7,300	7,300
	하상축구선교회		800	4,610	5,410
합 계			2,800	25,300	28,100

1) 평단협분과

단체명	일정	사 업 명	주 요 내 용	예 산 (천원)		
				본당	자체	계
평단협	회의	월례회의	매월 셋째주 목요일 미사 후			
	11월	년말결산	사업보고 및 사업계획서 준비	300		300
합 계				300		300

2) 연령회

단체명	일정	사 업 명	주 요 내 용	예 산 (천원)		
				본당	자체	계
연령회	회의	월례회의	전문위원 (매월 첫째 주일)			
	교육					
	활동	상장례 업무	상가 협조 및 봉사			
			매월 첫 금요일 미사중 합동연도			
		성지순례	전문위원 성지순례(20명)5/25	300	200	500
		봉사자단합	전문위원 단합행사(20명)7/27	600	600	1,200
		위령성월미사	연옥영혼을 위한 미사예물		30	30
	합 계			900	830	1,730

3) 성모회

단체명	일정	사 업 명	주 요 내 용	예 산 (천원)		
				본당	자체	계
성모회	회의	월례회의	매월 첫주 월요일			
		정기총회	성모회 결산(12월)		200	200
		임원선출	정기총회시(매2년)			
	연중	혼례 폐백	혼례 폐백 돕기			
	연간	년간지구입	가톨릭 여성(7권*4,000원)		50	50
	연중	매점운영	물품판매			
	4월	야유회	성모회 야유회(4/29)	300	300	600
	10월	성지순례	성모회 성지순례(10/21)		600	600
합 계				300	1,150	1,450

3. 본당 특별사업 계획

구분	세 부 내 용	시 기	비 고
본당 수선 • 개축 증축	1. 시설 및 건물 유지 보수를 위한 재원 마련하기 - 장기수선예치금 적립	연중	
	2. 본당 건축(증축)을 위한 재원 마련하기 - 건축 예치금 적립		
	3. 재원 마련을 위한 교무금 10% 배가 운동 및 기도 전개		

4. 본당 장·단기 발전 계획서

구 분	세 부 내 용	시 기	비 고
본당내 복음화	1. 적극적인 성사생활, 규칙적인 기도생활 하기	연 중	
	2. 우리가족 찾기 생활화 - 세대별 가정방문으로 냉담자 회두권면		
	3. 청소년 신앙생활 활성화 - 주일학교 등록제 및 자모회 운영 활성화 - 미사 관련 동아리 모임, 봉사활동 활성화 (울동부, 전례부, 성가대, 밴드부 외)		
지역 복음화	1. 재가복지대상자들을 위한 간호봉사 확대 2. 관할 부락종합사회복지관과 유기적 협력강화 3. 빈곤자를 위한 사회복지 재원 확보	연 중	
재정 · 관리	1. 본당 개축을 위한 재원 확보를 위한 건축현금 적립 2. 본당시설 유지보수를 위한 장기수선 예치금 적립	연 중	

6) 성모성심꾸리아

단체명	일정	사 업 명	주 요 내 용	예 산 (천원)		
				본당	자체	계
성 모 성 심 꾸 리 아	연중	월례회의 의 연 금	Pr. 사업보고, 월례보고, 공지사항전달 Co. 에 의연금 납부		1,000 2,400	1,000 2,400
	1월	Cu. 회계감사	Cu. 회계장부 Co. 에서 감사		0	0
	2월					
	3월	교 육 행 사 피 정	전단원 교육(3월10일) 아치에스 행사(3월24일) 제2차 마리아학교(Re. 주관)교구영성관		200 20 100	200 20 100
	4월	교 육 피 정	단장, 서기 실무교육(Cu. 주관) 85차 영계 피정(Re. 주관)		100 50	100 50
	5월	피 정 행 사	제33차 기본 단계 피정 (Co. 주관) 야외행사 (5월22일, 화요일)		50 500	50 500
	6월	교 육	부단장 회계교육(Co. 주관)		0	0
	7월	교 육	Pr. 신단원 교육(Co. 주관)		0	0
	8월	교 육	레지오 학교 (교본과정))		20	20
	9월	교 육	87차영성단계피정(Re. 주관)		100	100
	10월	교 육 피 정 교 육	Pr. 단장, 서기 교육(Co주관)(송탄성당) 제29차심화단계(미리내목상의집) 전단원 교육(Cu. 주관)(송현성당)		0 200 200	0 200 200
	11월	피 정	제89차 영성단계정(Re. 주관)		100	100
	12월	행 사	연차 총 친목회(12/8)		500	500
합 계					5,540	5,540

활동 목표: 행복한 레지오 마리에

실천방향: 은총을 가족과 함께
순명하는 레지오 단원

7) 황금궁전꾸리아

단체명	일정	사 업 명	주 요 내 용	예 산 (천원)		
				본당	자체	계
황 금 궁 전 꾸 리 아	연중	월례회의 청.소년Pr.지원 의 연 금	Pr.사업보고, 월례보고, 공지사향전달 간식비 및 교육비지원 Co. 에 의연금 납부		1,000 1,200 2,400	1,000 1,200 2,400
	1월	Cu. 회계감사	Cu. 회계장부 Co.에서 감사		0	0
	2월	교 육	청년 Pr.간부 교육(Re. 주관)		0	0
	3월	교 육 행 사 피 정	전단원 교육(3월 10일) 아치에스 행사(3월 24일) 제2차 마리아학교(Re. 주관)교구영성관		200 100 100	200 100 100
	4월	교 육 교 육 피 정	단장, 서기 실무교육(Cu. 주관) 부단장, 회계 실무교육(Cu. 주관) 79차영성단계 피정(Re. 주관)		100 100 50	100 100 50
	5월	행 사 피 정 행 사	60 주년 기념미사(Re. 주관)정자동성당 제31차 기본단계피정(Co. 주관)(평택) 야외행사 (5월22일, 화요일)		200 50 500	200 50 500
	6월	교 육	소년Pr. 성인간부 연수(Re. 주관) 부단장 회계교육(Co. 주관)		0 0	0 0
	7월	교 육	Pr. 신단원 교육(Co. 주관)		0	0
	8월	교 육	레지오 학교 (교본과정))		200	200
	9월	교 육	81차 영성단계피정(Re. 주관)		100	100
	10월	교 육 피 정 교 육	Pr. 단장, 서기 교육(Co주관)(송탄성당) 제28차 심화단계(미리내목상의집) 전단원 교육(Cu. 주관)(송현성당)		0 200 200	0 200 200
	11월	피 정	제83차영성단계 피정(Re. 주관)		100	100
	12월	행 사	연차 총 친목회(12/8)		500	500
	합 계				7,300	7,300

활동 목표: 행복한 레지오 마리에

실천방향: 은총을 가족과 함께
순명하는 레지오 단원

8) 하상축구선교회

단체명	일정	사 업 명	주 요 내 용	예 산 (천원)		
				본당	자체	계
하 상 축 구 선 교 회	회의	월례회의	매월 첫째 주일 청년회합실			
	활동	본당봉사	주차관리, 본당 외곽 청소			
		훈련, 경기	훈련 및 경기(오산정보 고등학교)			
		예산관리	운동장 사용료		500	500
			평택 대리구 연합회 회비		360	360
			소모품 비용(축구공 외)		600	600
	3월	워크샵	축구선교회 워크샵		700	700
	4월	정규리그	평택대리구 정규리그 참가		50	50
		축구대회	교구장배 축구대회 참가	500	100	600
	5월	정규리그	평택대리구 정규리그 참가		50	50
	6월	정규리그	평택대리구 정규리그 참가		50	50
	7월	정규리그	평택대리구 정규리그 참가		50	50
	8월	정규리그	평택대리구 정규리그 참가		50	50
	9월	정규리그	평택대리구 정규리그 참가		50	50
		축구대회	대리구장배 축구대회참가	300	500	800
	10월	정규리그	평택대리구 정규리그 참가		50	50
	12월	총회	축구선교회 총회		1,500	1,500
합 계				800	4,610	5,410

일	요일	전 레 일	행 사 계 획	교구 일정
1	월			
2	화		공동 십자가의 길 (사순시기 매주 화, 수, 목, 금)	
3	수			
4	목		10:00 병자영성체, 20:30 성시간	
5	금		10:00 합동 연도	
6	토			신학생 부모교육 1차(청) 제분과교육 2차(권선동성당)
7	주일	사순 제5주일		신학생 부모교육 2차(청) 1, 2대리구 예비신학생 모임(고1 현혈캠페인 ⑤)
8	월			
9	화		공동 십자가의 길 (사순시기 매주 화, 수, 목, 금) 지역별 판공성사(1,2지역)	
10	수			
11	목		지역별 판공성사(3,4지역) 20:30 사목협의회	
12	금			
13	토			
14	주일	주님 수난 성지 주일	성지가지 축복	1, 2대리구 예비신학생 모임(중등부)
15	월	성주간 월요일		
16	화	성주간 화요일	공동 십자가의 길 (사순시기 매주 화, 수, 목, 금)	
17	수	성주간 수요일		
18	목	주님 만찬 성목요일	주님 만찬미사(세족례, 수난감실성체조배)	성유축성미사(정자동주교좌) 10:30(장, 총, 문)
19	금	주님 수난 성금요일	공동십자가의길, 주님수난예식	
20	토	성토요일·파스카 성야 (창애인의 날)	09:00 부활맞이 대청소 부활 밤 미사 20:00 부활계란축복, 떡나눔	
21	주일	주님 부활 대축일	가정합동 생미사	
22	월			
23	화			
24	수			1대리구 지구장회의 17:00(총)
25	목			성경사목 활성화를 위한 교육분과장 연수
26	금			439차 ME주말 - 28일까지
27	토			
28	주일	부활 제2주일 곧, 하느님의 자비 주일(이민의 날)		1, 2대리구 예비신학생 모임(고2)
29	월			1대리구 천교의날
30	화			
【비고】 1. 매월 첫째 주일은 사제양성 특별헌금입니다. 교구 관리국으로 보내주시기 바랍니다. 2. 성소주일(4/22 ; 교황청 성베드로사도회 보냄)의 특별헌금은 교구 관리국으로 보내주시기 바랍니다.				

소통과 참여로 쇄신하는 수원교구!
신앙의 기쁨! 젊은이와 함께!

5. 월별 행사계획서

일	요일	전 레 일	행 사 계 획	교구 일정
1	화	천주의 성모 마리아 대축일	천주의 성모마리아 대축일 10:30 ME신년하례식 17:00	신정(공휴)
2	수		소공분과 위원 모임	1대리구 시무미사 · 회의 08:30
3	목		신년미사, 20:30 성시간	교구 신년미사(정자동주교좌) 10:30
4	금		10:00 합동 연도	
5	토			예비신학생 피정 1차(영성관)
6	주일	주님 공현 대축일		
7	월			예비신학생 피정 2차(영성관)
8	화			
9	수			
10	목			예비신학생 피정 3차(영성관)
11	금			
12	토		17:00 유아세례	예비신학생 피정 4차(영성관)
13	주일	주님 세례 축일		
14	월			
15	화			예비신학생 피정 5차(영성관)
16	수			
17	목	성 안토니오 아빠스 기념일		문희종 주교님 사제 은경축 미사
18	금		사목협의회 워크샵(용인한화콘도)-19일	예비신학생 피정 6차(영성관)
19	토		청년회 간부 워크샵(1/19-20)	ME수원협의회 2대리구 본당대표 교육
20	주일	연중 제2주일		신학교 신입생 및 부모 교육 예비 신학생 피정 6차(고1)(영성관)
21	월			
22	화		복사단 겨울여행(에버랜드)	예비신학생 피정 7차(영성관)
23	수			
24	목			
25	금	성 바오로 사도의 회심 축일		예비신학생 피정(지원반)(영성관)
26	토	성 티모테오와 성 티토 주교 기념일	본당 주임신부님 사제서품일 ME 1대리구 본당대표 교육 첫 영성체 교사 연수(-1/27)	본당 상임위교육(권선동성당) ME수원협의회 1대리구 본당대표 교육
27	주일	연중 제3주일 (해외 원조 주일)	예비신자 성지순례(해미성지)	예비신학생 지원반 피정 (영성관)
28	월	성 토마스 아퀴나스 사제 학 자 기념일		예비신학생 피정 평가회(영성관)
29	화			
30	수			1대리구 지구장회의 17:00
31	목	성 요한 보스코 사제 기념일	송탄지구 초등부연합 졸업피정(2/1 까지)	

- 【비고】**
1. 매월 첫째 주일은 사제양성 특별헌금입니다. 교구 관리국으로 보내주시기 바랍니다.
2. 해외 원조 주일(1/28 ; 주교회의 사회복지위원회에 보냄) 특별 헌금은 교구 관리국으로 보내주시기 바랍니다.

소통과 참여로 쇄신하는 수원교구!
신앙의 기쁨! 젊은이와 함께!

일	요일	전 레 일	행 사 계 획	교구 일정
1	금		송탄지구 초등부연합 졸업피정	
2	토	주님 봉헌 축일 (봉헌 생활의 날)	주님 봉헌 축일 (초축복) 10:00	
3	주일	연중 제4주일		
4	월		본당 휴무(미사없음)	
5	화	설날(공휴)	설날 가정 합동위령미사(11:00)	설날 위령미사(추모공원) 11:00
6	수		본당 휴무(미사없음)	
7	목		10:00 병자영성체, 20:30 성시간	
8	금		10:00 합동 연도	
9	토			헌혈캠페인 사전교육 상반기 본당사회복지분과교육 09:30
10	주일	연중 제5주일		예비신학생 지원반 모임 10:00
11	월	(세계 병자의 날)		
12	화			하상신학원 졸업미사 11:00(문)
13	수			
14	목		20:30 사목협의회	소화초등학교 졸업식 10:30(총)
15	금		예비신자 연담	효명중학교 졸업식 14:00(총) 효명고등학교 졸업식 10:00(문)
16	토			ME 정기총회
17	주일	연중 제6주일		
18	월		중고등부 겨울여행(2/18-2/20) -제주도 2박 3일	사제 연례 피정(아론의집)
19	화			교구 신협 총회 10:30
20	수		교리교사 입문화과정(1명) -이동근(루돌프) 2/20, 2/22	교구청·대리구청 직원 교육 09:00
21	목		예비신자 고해성사	1대리구 평신도 비정규 성체분배권자 교육(권선동성당) - 22일까지
22	금	성 베드로 사도좌 축일	에비자 종합교리	1대리구 평신도 비정규 성체 분배권자 교육 수여미사(권선동성당) 15:00
23	토		에비자 종합교리	
24	주일	연중 제7주일	본당 총회(결산보고) 교종미사 中	1대리구 성소분과장 교육(권선동성당)
25	월			수원가톨릭대학교 전기 학석사 학위수여식 11:00
26	화		1대리구 춘계사제연수 (정하상교육회관) - 28일까지	1대리구 춘계사제연수 (정하상교육회관) - 28일까지
27	수			1대리구 지구장회의
28	목			
【비고】 사제 영명 축일 : 1. 매월 첫째 주일은 사제양성 특별헌금입니다. 교구 관리국으로 보내주시기 바랍니다. 2. 사순 제1주일(2/18 ; 교구 내 신축성당 보조) 주일헌금과 특별헌금 전액을 교구 관리국으로 보내주시기 바랍니다.				

소통과 참여로 쇄신하는 수원교구!
신앙의 기쁨! 젊은이와 함께!

성 요셉 성월

일	요일	전 레 일	행 사 계 획	교구 일정
1	금	삼일절(공휴)	10:00 합동 연도	수원가톨릭대학교 입학식 11:00 수원가톨릭대학교 직수여식 14:00
2	토		초등부 주일학교 입학식 16:00	
3	주일	연중 제8주일	성인영세식(교종미사 中)	예비신학생 부모교육(지원반)(청) 1, 2대리구 예비신학생 모임(고1)
4	월			효명 중고등학교 입학식 09:00 안법고등학교 입학식 10:00 교구 성경공부 1학기 개강
5	화			소화초등학교 입학식 09:00
6	수	재의 수요일	재의 수요일	1대리구 월례미사·회의 08:30(총)
7	목		10:00 병자영성체, 20:30 성시간	여성 제195차 꾸르실료 교육(영성관) - 10일까지
8	금		바오로성경대학 개강 미사	
9	토			신학생 개강모임(가톨릭대) 13:40 청년성서 신입 그룹봉사자교육
10	주일	사순 제1주일	레지오 전신자 교육	1대리구 예비신학생 중등부 부모교육 (권선동성당)
11	월			
12	화		공동 십자가의 길 (사순시기 매주 화, 수, 목, 금)	9기 생명학교 종강미사(총)
13	수			
14	목		송탄지구 체나콜로 전신자 피정(07:00~17:00) 20:30 사목협의회	
15	금			
16	토			
17	주일	사순 제2주일	본당주임신부님 영명축일 축하식(교종) -국수잔치	1대리구 예신 고등부 부모교육 1, 2대리구 예신 모임(중등부)
18	월			
19	화	복되신 동정 마리아의 배필 성 요셉 대축일	공동 십자가의 길 (사순시기 매주 화, 수, 목, 금)	교구 사제평의회 15:00
20	수			
21	목			남성 제194차 꾸르실료 교육(영성관) - 24일까지
22	금			
23	토		사회복지분과 위원 교육	제분과교육 1차(권선동성당) 축구선교연합회 심판봉사자 교육
24	주일	사순 제3주일	아치에스 행사(교종미사 후)	1, 2대리구 예비신학생 모임(고2)
25	월	주님 탄생 예고 대축일		주교회의 춘계 정기총회
26	화		공동 십자가의 길 (사순시기 매주 화, 수, 목, 금)	
27	수			
28	목			
29	금			
30	토			
31	주일	사순 제4주일	선교분과 봉사자 피정 전신자 대상 사순특강	상반기 총회장 연수 미사(아론의집)
【비고】 사제 영명 축일 : 1. 매월 첫째 주일은 사제양성 특별헌금입니다(3월은 둘째주). 교구 관리국으로 보내주시기 바랍니다. 2. 사랑의 헌금(주님수난성지주일 <3/25> ; 교구 사회복음화국 지원) 특별헌금은 교구 관리국으로 보내주시기 바랍니다. 3. 예루살렘성지 복구비(성금요일 <3/30> ; 교황청 동방교회성에 보냄) 당일헌금은 교구 관리국으로 보내주시기 바랍니다. 4. 사순절 헌금(사순시기 사순절 저금통 ; 교구 사회복음화국 지원)의 1/2은 교구 관리국으로 보내주시기 바랍니다.				

소통과 참여로 쇄신하는 수원교구!
신앙의 기쁨! 젊은이와 함께!

일	요일	전 레 일	행 사 계 획	주교님 일정
1	목		10:00 병자영성체, 20:30 성시간	
2	금		10:00 합동 연도	
3	토			
4	주일	연중 제18주일		
5	월			
6	화	주님의 거룩한 변모 축일		
7	수			
8	목		20:30 사목협의회	여성 제199차 꾸르실료 교육(영성관) - 11일까지
9	금			
10	토	성 라우렌시오 부제 순교자 축일		
11	주일	연중 제19주일		
12	월			
13	화			
14	수			
15	목	성모 승천 대축일	성모승천 대축일 가정합동 생미사(11:00) 광복절(공휴)	남성 제197차 꾸르실료 교육(영성관) - 18일까지
16	금			
17	토			
18	주일	연중 제20주일		예비신학생 지원반 면담(청) 10:00
19	월	연중 제20주간 월요일		
20	화	성 베르나르도 아빠스 학자 기념일 (정자동 주교좌 성당 봉헌 축일)		
21	수	성 비오 10세 교황 기념일		교구청 · 대리구청 직원 교육 09:00
22	목	복되신 동정 마리아 모후 기념일		
23	금	연중 제20주간 금요일		443차 ME주말 - 25일까지
24	토	성 바르톨로메오 사도 축일		축구선교연합회 임원 및 봉사자 피정 신학생 개강 모임(장학금수여식)(가톨릭대)
25	주일	연중 제21주일	예비신자 성지순례	예비신학생 지원반 면담
26	월	연중 제21주간 월요일		교구 성경공부 2학기 개강
27	화	성녀 모니카 기념일		
28	수	성 아우구스티노 주교 학자 기념일	서경천(곤세끄라시오) 부제 사제수품을 위한 100일 기도 시작	1대리구 지구장회의
29	목	성요한 세례자의 수난기념일		
30	금	연중 제21주간 금요일		
31	토	연중 제21주간 토요일		ME 임시총회
【비고】 1. 매월 첫째 주일은 사제양성 특별헌금입니다. 교구 관리국으로 보내주시기 바랍니다.				

소통과 참여로 쇄신하는 수원교구!
신앙의 기쁨! 젊은이와 함께!

성모 성월				
일	요일	전 레 일	행 사 계 획	교구 일정
1	수		근로자의 날	
2	목		10:00 병자영성체, 20:30 성시간	
3	금	성 필립보와 성 야고보 사도 축일	10:00 합동 연도 어르신 잔치(삼계탕)	
4	토			천진암 성지 성모성월 촛불기도회19:00
5	주일	부활 제3주일(생명 주일)	어린이 날(공휴) 본당 성경 경시대회	
6	월		대체공휴일	
7	화			
8	수			
9	목		20:30 사목협의회	교구청 · 대리구청 직원 피정(아론의집) 여성 제197차 꾸르실료 교육(영성관)
10	금			교구청 · 대리구청 직원 피정
11	토		19:00 성모의 밤 17:00 유아세례	파티마 성모발현 제102주년기념 세계평화와 한반도 평화통일 기원미사
12	주일	부활 제4주일(성소 주일)	석가탄신일(공휴) 예비신자 입교식(교총미사)	제56차 성소주일 행사(가톨릭대)
13	월		사제 연례 피정(효소단식) -정하상교육회관 -17일까지	사제 연례 피정(정하상교육회관)
14	화	성 마티아 사도 축일		
15	수			
16	목			전교수녀연합회 춘계 연수 미사
17	금			
18	토			생명축제(생명수호대회)
19	주일	부활 제5주일	제18회 교구장배 축구대회	제18회 교구장배 축구대회 1대리구 주일학교 교리교사 교육(청)
20	월			
21	화			1대리구 사무장 · 원 교육
22	수			교구청 · 대리구청 직원 교육
23	목			남성 제195차 꾸르실료 교육(영성관) - 26일까지
24	금			440차 ME주말 - 26일까지
25	토			
26	주일	부활 제6주일(청소년 주일)	새영세자 첫 고해, 전신자 특강	
27	월			
28	화			
29	수			1대리구 사제평의회 17:00(총)
30	목			본당 신부 교육(보좌 전체)
31	금	복되신 동정 마리아의 방문 축일		
【비고】 사제 1. 매월 첫째 주일은 사제양성 특별헌금입니다(5월은 둘째주). 교구 관리국으로 보내주시기 바랍니다. 2. 청소년 주일(5/27 ; 교구 청소년국 지원)의 특별헌금은 교구 관리국으로 보내주시기 바랍니다.				

소통과 참여로 쇄신하는 수원교구!
신앙의 기쁨! 젊은이와 함께!

예수 성심 성월

일	요일	전 레 일	행 사 계 획	주교님 일정
1	토		소공봉사자 피정 - 2일까지	故 김남수(안젤로) 주교 선종(2002)
2	주일	주님 승천 대축일 (홍보 주일)		
3	월			사제 연례 피정(정하상교육회관) - 7일 교구 성경공부 1학기 종강 - 7일까지
4	화			
5	수		사목협의회 피정 - 6일까지	
6	목		현충일(공휴)	
7	금		10:00 합동 연도	사제 인사명령일
8	토			
9	주일	성령 강림 대축일	견진성사	예비신학생 모임(지원반)(청) 10:00
10	월	교회의 어머니 복되신 동정 마리아 기념일		
11	화			제53차 교구 성경특강(분당성요한성당)
12	수			
13	목		10:00 병자영성체, 20:30 성시간	제53차 교구 성경특강(정자동주교좌)
14	금			파견예절 및 인계인수 14:00
15	토			예비신자 교리교사 연례교육
16	주일	지극히 거룩하신 삼위일체 대축일		1, 2대리구 예비신학생 모임(고1, 2) 1, 2대리구 예비신학생 모임(중등부)
17	월			
18	화			부임일 신학생 하계 연수 - 21일까지
19	수			ME팀사제 모임
20	목			성체성혈1일대피정 여성 제198차 꾸르실료 교육(영성관)
21	금			441차 ME주말 - 23일까지
22	토			
23	주일	지극히 거룩하신 그리스도의 성체 성혈 대축일		
24	월	성 요한 세례자 탄생 대축일		한국 천주교회 창립기념 행사(천진암성지) 사제 연례 피정(교육문화회관)
25	화	민족의 화해와 일치를 위한 기도의 날		
26	수			1대리구 지구장회의(총)
27	목			남성 제196차 꾸르실료 교육(영성관)
28	금	지극히 거룩하신 예수 성심 대축일(사제 성화의 날)		사제 성화의 날
29	토	성 베드로와 성 바오로 사도 대축일		
30	주일	연중 제13주일(교황 주일)		
【비고】 1. 매월 첫째 주일은 사제양성 특별헌금입니다. 교구 관리국으로 보내주시기 바랍니다.				

소통과 참여로 쇄신하는 수원교구!
신앙의 기쁨! 젊은이와 함께!

일	요일	전 레 일	행 사 계 획	주교님 일정
1	월			
2	화			
3	수	성 토마스 사도 축일		
4	목		10:00 병자영성체, 20:30 성시간	
5	금		10:00 합동 연도	18기 청년도보 성지순례 - 13일까지
6	토			
7	주일	연중 제14주일		
8	월			
9	화			평화의 모후원 주보 축일미사(문)
10	수			
11	목		20:30 사목협의회	
12	금			
13	토		17:00 유아세례	제18기 청년도보성지순례 파견미사 14:00
14	주일	연중 제15주일		
15	월			
16	화			
17	수			
18	목			
19	금			442차 ME주말 - 21일까지 지원반 예비신학생 하계연수 - 21일
20	토			
21	주일	연중 제16주일(농민주일)		대건해외자원봉사단 발대식 14:00 지원반 예비신학생 하계연수 평가회
22	월			지원반 예비신학생 하계연수 평가회
23	화			
24	수			
25	목	성 야고보 사도 축일		
26	금	복되신 동정 마리아의 부모 성 요아킴과 성녀 안나 기념 일		교구 본당분할추진위원회 14:00
27	토			
28	주일	연중 제17주일	복더위 수박 화재 나눔(교중미사 후)	
29	월			
30	화			
31	수			1대리구 지구장회의 17:00
【비고】 1. 교황 주일(7/1 ; 교황청 인류복음화성에 보냄)의 특별헌금은 교구 관리국으로 보내주시기 바랍니다. 2. 매월 첫째 주일은 사제양성 특별헌금입니다(7월은 둘째주). 교구 관리국으로 보내주시기 바랍니다.				

소통과 참여로 쇄신하는 수원교구!
신앙의 기쁨! 젊은이와 함께!

일	요일	전 레 일	행 사 계 획	주교님 일정
1	주일	대림 제1주일	전신자 대림특강	
2	월			
3	화			신학생 동계연수 - 6일까지
4	수			1대리구 월례미사 · 회의 08:30 신학생 주교님 인사 17:30
5	목		10:00 병자영성체, 20:30 성시간	
6	금		서경천(곤세교라시오) 사제서품식 14:00 사제 인사명령일 10:00 합동 연도	사제서품자 서약예절(총) 사제서품식(정자동주교좌) 14:00
7	토		연차총친목회	
8	주일	대림 제2주일 (인권주일·사회교리 주간)	사제서품 축하식(국수잔치)	
9	월	한국 교회의 수호자, 원죄 없이 잉태되신 복되신 동정 마리아 대축일		
10	화			예비신학생 지원반 면담(청) 10:00 여성연합회 송년감사미사 09:00
11	수			예비신학생 지원반 원서 면담 10:00
12	목		20:30 사목협의회	예비신학생 지원반 입학 지원서 배부
13	금			파견예절 및 인계인수 14:00 447차 ME주말 - 15일까지
14	토			
15	주일	대림 제3주일(자선 주일)		예비신학생 모임(지원반) 10:00 1, 2대리구 예비신학생 모임(고1, 2) 1, 2대리구 예비신학생 모임(중등부)
16	월			
17	화		지역판공성사(1,2지역)	부임일
18	수			
19	목		지역판공성사(3,4지역)	
20	금			
21	토		성탄맞이 대청소	
22	주일	대림 제4주일		
23	월			
24	화		성탄 밤 미사 20:00 -성탄축하 떡나눔(미사 후)	성탄 전야 미사
25	수	주님 성탄 대축일	주님 성탄 대축일 가정합동생미사 11:00 -초중고중일학교 성탄선물 -성탄축하 떡나눔(미사 후)	
26	목		소공동체 봉사자 활동 평가 및 시상	
27	금	성요한사도 복음사가 축일		
28	토	죄없는 아기순교자들 축일		
29	주일	예수, 마리아, 요셉의 성가정 축일(가정 성화 주간)		
30	월			
31	화			
【비고】 1. 대림 제1주일(12/2 ; 교구 내 신축성당 보조) 주일현금과 특별현금 전액을 교구 관리국으로 보내주시기 바랍니다. 2. 매월 첫째 주일은 사제양성 특별현금입니다(12월은 둘째주). 교구 관리국으로 보내주시기 바랍니다. 3. 자선 주일(12/16 ; 교구 사회복음화국 지원) 특별현금 전액을 교구 관리국으로 보내주시기 바랍니다. 4. 대림절 현금(대림시기 대림절 저금통 ; 생명운동 및 아프리카, 제3세계 지원) 전액을 교구 관리국으로 보내주시기 바랍니다.				

소통과 참여로 쇄신하는 수원교구!
신앙의 기쁨! 젊은이와 함께!

순교자 성월

일	요일	전 레 일	행 사 계 획	주교님 일정
1	주일	연중 제22주일		1, 2대리구 예비신학생 모임(고1) (성지순례)
2	월			
3	화			
4	수			
5	목		10:00 병자영성체, 20:30 성시간	
6	금		10:00 합동 연도 바오로성경대학 개강 미사	
7	토			
8	주일	연중 제23주일		예비신학생 모임(지원반)(성지순례)
9	월			
10	화			
11	수			
12	목		20:30 사목협의회	
13	금	한가위 (공휴)	한가위 가정합동 위령미사 11:00	한가위 위령미사(추모공원) 11:00
14	토	성 십자가 현양 축일		
15	주일			
16	월			
17	화			추계 사제 연수(1차)(아론의집) - 19일
18	수			
19	목		20:30 사목협의회	
20	금	성 김대건 안드레아 사제와 성 정하상 바오로와 동료 순교자들 대축일		444차 ME주말 - 21일까지
21	토	성 마테오 사도 복음사가 축일	17:00 유아세례	교구 순교자 현양대회 14:30 남한산성 성지 순교자 현양대회 11:30
22	주일	성 김대건 안드레아 사제와 성 정하상 바오로와 동료 순교자들 대축일 경축 이동	본당 설정 21주년 기념 - 전신자 체육대회	“한국순교성인” 주보대축일미사(정자동) 1, 2대리구 예비신학생 모임(고2) (성지순례)
23	월			
24	화			
25	수			1대리구 지구장회의 17:00(총)
26	목			여성 제200차 꾸르실료 교육(영성관) - 29일까지
27	금			여성연합회 여성단체대표연수 15:00
28	토			수원 성지 순교자 현양대회(장)
29	주일	연중 제26주일		1, 2대리구 예비신학생 모임(중등부) (성지순례)
30	월	성 예로니모 사제 학자 기념일		
【비고】 1. 매월 첫째 주일은 사제양성 특별현금입니다. 교구 관리국으로 보내주시기 바랍니다. 2. 교구 주일(9/23 ; 교구 특별사업비) 주일현금과 특별현금 전액은 교구 관리국으로 보내주시기 바랍니다.				

소통과 참여로 쇄신하는 수원교구!
신앙의 기쁨! 젊은이와 함께!

목주 기도 성월(전교의 달)

일	요일	전 레 일	행 사 계 획	주교님 일정
1	화	아기 예수의 성녀 데레사 동정 학자 기념일)
2	수	수호천사 기념일		
3	목	개천절(공휴)	10:00 병자영성체, 20:30 성시간	교구 마라톤 대회 09:30 청년도보 가을성지순례
4	금		10:00 합동 연도	
5	토			
6	주일	연중 제27주일(군인 주일)	총대리주교배 복사단 축구대회	제14회 어린이 복사단 축구대회 제25차 교구성경잔치
7	월	목주 기도의 복되신 동정 마리아 기념일		
8	화			
9	수	한글날(공휴)	사목협의회 단합대회	
10	목		20:30 사목협의회	
11	금			교구청, 대리구청 직원 천교의 날
12	토		17:00 유아세례	예비신학생 부모피정(지원반) 1대리구 성소분과장 피정(갯등이)
13	주일	연중 제28주일	전신자 피정	
14	월			
15	화			추계 사제 연수(2차)(아론의집) -
16	수			
17	목			
18	금	성 루카 복음사가 축일		
19	토			하반기 총회장 연수(청) 15:00
20	주일	연중 제29주일(전교 주일) 민족들의 복음화를 위한 미사		제15회 예신 서약식 (정자동주교좌) 예비신학생 지원반 모임(청) 10:00
21	월		본당 사무장 연수(~ 23일까지)	1대리구 본당 사무장 연수 - 23일
22	화			군제대 신학생 피정 - 25일까지
23	수			
24	목			
25	금			군제대 신학생 주교님 인사 445차 ME주말 - 27일까지
26	토		소공분과 위원 성지순례	
27	주일	연중 제30주일		교구 성음악인의 날 17:00
28	월			
29	화			추계 사제 연수(3차)(아론의집) - 31일까지
30	수			1대리구 지구장회의 17:00(총)
31	목			
【비고】 1. 군인 주일(10/7 ; 군종교구에 보냄)과 전교 주일(10/21 ; 교황청 전교회에 보냄) 특별현금 전액은 교구 관리국으로 보내주시기 바랍니다. 2. 매월 첫째 주일은 사제양성 특별현금입니다(10월은 둘째주). 교구 관리국으로 보내주시기 바랍니다.				

소통과 참여로 새신하는 수원교구!
신앙의 기쁨! 젊은이와 함께!

위령 성월

일	요일	전 레 일	행 사 계 획	주교님 일정
1	금	모든 성인 대축일	10:00 합동 연도	한국 평협 추계연수 (아론의집)
2	토	위령의 날	위령의 날 합동위령미사 10:00	성직자 묘지 참배 및 위령미사(미리내) 위령의 날 미사(추모공원) 11:00
3	주일	연중 제31주일	전신자 특강	성소분과장 교육(고등부) 10:00 1, 2대리구 예비신학생 모임(교1)
4	월			
5	화			부제서품 대상자 주교님 면담
6	수			
7	목		10:00 병자영성체, 20:30 성시간	
8	금			본당 신부 교육(주임 10년차 이하)
9	토	라테라노 대성전 봉헌 축일	17:00 유아세례	연령회원협의회 합동위령미사 14:00 신학생 부모피정 - 10일까지
10	주일	연중 제32주일(평신도 주일)	성인 영세식(교중미사 中)	
11	월			
12	화			
13	수			ME 위령미사
14	목		20:30 사목협의회	
15	금			446차 ME주말 - 17일까지
16	토			하반기 본당사회복지분과교육 신학생 종강모임(가톨릭대) 13:40
17	주일	연중 제33주일 (세계가난한 이의 날)		예비신학생 지원반 모임(청) 10:00 1, 2대리구 예비신학생 모임(교2) 1, 2대리구 예비신학생 모임(중등부)
18	월			교구 성경공부 2학기 종강
19	화			추계 본당 사무장·원 연수(아론의집)
20	수			교구청·대리구청 직원 교육 09:00
21	목			
22	금			
23	토			
24	주일	온 누리의 임금이신 우리 주 예수 그리스도 왕 대축일 (성서 주간)		수원교구 교리교사의 날
25	월			
26	화			사제수품 대상자 피정 - 12/5까지 제54차 교구성경특강(분당성요한성당)
27	수			1대리구 송년목사회 17:00
28	목			제54차 교구 성경특강(정자동주교좌)
29	금			
30	토	성 안드레아 사도 축일		1대리구 예비신학생 부모피정(갯등이) 근속교리교사 피정(- 12/1까지)
【비고】 1. 매월 첫째 주일은 사제양성 특별현금입니다. 교구 관리국으로 보내주시기 바랍니다. 2. 평신도 주일(11/18 ; 1/3은 본당, 1/3은 대리구, 1/3은 교구) 주일현금과 특별현금 전액을 1/3은 본당, 1/3은 대리구, 1/3은 교구 관리국으로 보내주시기 바랍니다.				

소통과 참여로 새신하는 수원교구!
신앙의 기쁨! 젊은이와 함께!

소 공 동 체 분 과					
직 책		성 명	세 레 명	전화번호	손전화
소공동체	분 과 장	김 영 선	도미니코	663-0386	010-3346-4729
	분과차장	김 창 규	크리스토폴		010-4256-4977
	분과차장	박 현 덕	마 리 아	662-2321	010-2810-2321
	총 무	최 영	요 셉		010-5541-1545
1지역	지역장	송 진 호	안드레아		010-5329-2713
	부지역장	방 원 근	아마테오		010-5268-2185
		이 숙 향	엘리사벳		010-7187-1498
2지역	지역장	오 형 석	윤호요셉		010-5342-4032
	부지역장				
		고 순 옥	테 레 사		010-9281-0057
3지역	지역장	손 선 자	베로니카		010-3462-8228
	부지역장	최 광 철	스테파노		010-6316-4454
		이 선 옥	그라시아		010-5744-7375
4지역	지역장	이 현 희	대건안드레아		010-9005-1570
	부지역장	이 용 표	루 카		010-7279-1960
		최 은 숙	사 비 나		010-5661-7724

6. 참 고 자 료

6.1. 본당 개요

본당명	제 1 대리구		송탄 지구	송현 본당
설 립 년월일	1998년 1월 30일	봉 헌	연월일	2004년 9월 4일
			주례자	이 용 훈(마티아) 주교
소재지	평택시 경기대로 1376번길 60 (서정동2-19번지)			
주보성인	성 정하상 바오로		축 일	9월 19일
모(母)본당	제 1 대리구		송탄 지구	송서 본당
전화번호	주임신부	031-611-3860	보좌신부	
	수 녀 원		F A X	031-663-7997
	사 무 실	031-662-6802		
홈페이지 주소	http://sh.casuwon.or.kr		E-mail	songhyeon@casuwon.or.kr
본 당 신자수	총 신자수	냉 담 자 수		
		주소확인		거주미상
	2,690명	774명		7명

6.2. 사목평의회 명단

회 장 단				
직 책	성 명	세 레 명	전화번호	손전화
총 회 장	권 순 태	대건안드레아	665-4555	010-5665-8949
부 회 장	송 기 표	바 오 로		010-5500-4591
총 무	최 영	요 셉		010-5541-1545

재정 · 시설 분과					
직 책		성 명	세 레 명	전화번호	손전화
재정· 시설 분과	분 과 장	한 정 희	안드레아	666-4550	010-5479-4550
	분과차장	박 인 신	베 드 로	662-6204	010-3714-1621
		정 하 중	마 르 코	665-5650	010-6243-5659

제 분 과					
직 책		성 명	세 레 명	전화번호	손전화
교 육 분 과	분 과 장	이 창 희	헬 레 나		010-3363-4876
	분과차장	이 미 나	안 나		010-4045-9063
바오로 성경대학	학 장				
	교 감	최 중 해	데 레 사		010-2289-1717
	총 무				
성 소 분 과	분 과 장	김 경 민	안토니오	667-1675	010-5311-1675
	분과차장	서 정 빈	바 오 로		010-6343-4726
복사단자모회	회 장	김 현 주	안 젤 라		010-3349-2253
	부회장	김 경 옥	세라피나		
	총 무	정 다 운	세실리아		010-4508-3958
	서 기	이 명 숙	마 리 아		010-9093-3688
복 사 단 교사		윤 영 미	수 산 나	666-5378	010-3895-6875
전 레 분 과	분 과 장	배 해 령	글로리아	666-1527	010-2594-1527
	분과차장	박 미 아	안 나		010-5311-1725
선 교 분 과	분 과 장	이 선 옥	그라시아		010-5744-7375
	분과차장	남 덕 희	시 문		010-4211-6339
제 대 회	회 장	이 수 진	헬 레 나		010-3162-9547
성 가 대	단 장	홍 영 희	로 사		010-2929-8424
	총 무	변 선 진	카타리나	668-8131	010-3967-8130
	지휘자	임 현 주	루 치 아	663-1426	010-7738-1426
	반주자	이 은 술	세실리아	662-5702	010-8704-3321
사회복지분과	분 과 장	오 형 석	윤호요셉		010-5342-4032
	분과차장	한 영 순	율리안나		010-4075-9966
성 물 방	회 장	조 경 록	세라피나		010-6368-7981

청 소 년 분 과					
직 책		성 명	세 례 명	전화번호	손전화
청소년 분과장		유 권	안토니오	662-3197	010-2246-3665
청소년분과 차장		소 범 기	베 드 로	668-7756	010-5338-4827
		차 준 태	대건안드레아	668-5772	010-3662-2028
초등부 자모회	회 장	김 미 연	카타리나		010-4537-2436
	총 무	김 선 희	데 레 사		010-6356-6908
중.고등부 자모회	회 장				
	총 무				

초등부 주일학교 교사회					
직 책		성 명	세레명	전 화	손전화
교 감	3학년	민 주 미	막달레나	611-1545	010-9453-1545
교 무	울챙이,개구리	주 민 하	소화테레사		010-3892-0614
서 무	1,2학년	김 운 하	크리스티나	667-9332	010-4132-8096
교 사	6학년	김 은 주	루 시 아		010-5670-1601
교 사	4학년	정 명 옥	데 레 사	616-2720	010-5229-1111
교 사	5학년	차 원 영	세실리아		010-4343-1808

중고등부 주일학교 교사회					
직 책		성 명	세레명	전 화	손전화
교 감		이 혜 정	아 네 스		010-4180-7006
교 무	중 2	김 희 경	플 로 라	611-3955	010-2329-3955
교 사	고등부	이 동 근	루 돌 프		010-9371-5860
교 사	중 1	윤 영 미	수 산 나	666-5378	010-3895-6875
교 사	중 3	고 영 민	라우렌시오		010-4562-2712

청 년 회				
직 책	성 명	세레명	전 화	손전화
회 장	박 다 숨	소 피 아		010-5069-6187
부 회 장	이 승 미	프란치스카		010-9434-7944
총 무	김 태 희	루 치 아		010-7239-0386
서 기	김 태 우	실 바 노		010-6539-1470
성가대단장	박 보 나	보 나		010-7272-0725

평신도사도직 단체 협의회					
단 체 명	직 책	성 명	세 레 명	전화번호	손전화
평신도 분과	분 과 장	김 용 화	바 오 로		010-5359-6582
	분과차장	주 순 희	데 레 사		010-2974-7285
M.E	대 표	임 중 옥	야 고 보		010-2920-4150
		정 한 선	루 치 아		010-2016-3978
울뜨레아	간 사	이 명 한	프란치스코		010-9720-3663
	남부간사	서 정 빈	바 오 로		010-6343-4726
	여부간사	이 금 조	소화테레사		010-2281-4032
	서 기	남 덕 희	시 몬		010-4211-6339
	회 계	강 춘 자	세실리아		010-5465-6922
성모성심 Cu.	단 장	주 순 희	데 레 사		010-2974-7285
	부단장	방 선 옥	모 니 카	665-1029	010-6751-1029
	서 기	이 혜 경	말가리다	662-7593	010-2794-7593
	회 계	김 성 란	마리안나		010-3367-3415
황금궁전 Cu.	단 장	최 홍 성	프란치스코		010-3796-6136
	부단장	이 금 조	소화테레사		010-2281-4032
	서 기	차 경 이	스 텔 라		010-8766-0222
	회 계	이 선 옥	그라시아		010-5744-7375
성 모 회	회 장	김 복 덕	비비안나	666-8002	010-4643-7819
	부회장	김 해 숙	글 라 라	611-4855	019-495-4599
	총무,서기	전 윤 자	안 젤 라	665-5459	010-2086-5459
연 령 회	회 장	김 성 호	요 아 킴	663-4075	010-3725-8133
	여부회장	조 성 순	골 롬 바	667-5272	010-3578-9402
	남부회장	신 경 호	안토니오		010-9388-6068
하상축구 선교회	회 장	김 용 화	바 오 로		010-5359-6582
	부회장	정 하 중	마 르 코	665-5650	010-6243-5659
	총 무	조 한 규	루치아노		010-5329-0229

구 역 장				
지 역	구 역	성 명	세 레 명	손전화
1	부영1 구역	이 미 나	안 나	010-4045-9063
	부영2 구역	방 선 옥	모 니 카	010-6571-1029
	이충진영 구역	김 형 경	아텔라이다	010-2073-1728
	미주3차 구역	홍 영 희	마 리 아	010-2668-4082
2	점촌 구역	홍 성 련	루 치 아	010-6670-6103
	동산 구역	이 금 조	소화테레사	010-2281-4032
	금호 구역	이 문 녀	마 르 타	010-7488-0064
	대옥2 구역	전 정 숙	카타리나	010-7357-8835
3	포스코 구역	이 은 미	아 가 페	010-2934-2878
	별장 구역	변 선 진	카타리나	010-3967-8130
	대옥1 구역	이 미 래	모 니 카	010-9580-1024
	지산 구역	이 연 옥	크리스티나	010-2583-0406
4	건영.미주 구역	김 해 숙	글 라 라	010-2495-4599
	우성.한양 구역	이 정 자	레 지 나	010-6246-9386
	아주.미주 구역	임 영 미	체칠리아	010-7232-3789
	스위첸.우곡 구역	최 주 화	글 라 라	010-4664-9509

반 장					
지역	구역	반	성 명	세 레 명	손전화
1	부영1	1	김 효 선	바 울 라	010-8443-0994
		2	하 승 수	베 레 나	010-3807-3978
		3	김 영 분	수 산 나	010-6227-6484
	부영2	1			
		2	임 향 순	말가리다	010-5392-2698
		3	박 현 덕	마 리 아	010-2810-2321
		4	권 영 레	소화테레사	010-4376-0864
	이충건영	1	이 정 희	F.사베리아	00-3234-8133
		2	유 재 연	리 디 아	010-2087-2185
	미주3차	1	김 연 금	헬 리 아	010-3407-8824
		2	유 미 순	테 레 사	010-9451-9647
		3	김 성 란	마리안나	010-3367-3415
2	점촌	1	최 원 심	마 리 아	010-2895-8590
		2	이 은 우	희순루치아	010-5644-2422
		3	황 규 주	루 치 아	010-2929-3777
		4	민 주 미	M.막달레나	010-9453-1545
	동산	동 산	신 양 자	아 셸 라	010-3358-8263
		세 경	이 미 자	루 치 아	010-7702-7839
		외 인			
	금호	1	이 정 레	마 리 아	010-8960-8576
		2	황 영 식	베로니카	010-3930-5510
		3	김 복 덕	비비안나	010-4643-7819
	대옥 2	1	이 금 자	프란치스카	010-5492-3285
		2			
		3	이 복 순	소화테레사	010-4165-3347

반 장					
지역	구역	반	성 명	세 레 명	손전화
3	포 스 코	1			
		2	노 현 정	소화테레사	010-3212-3309
		3			
	별 장	1	윤 선 옥	율리안나	010-5312-6017
		2	남 복 순	세실리아	010-3075-1990
	대옥1	1	유 경 옥	가브리엘라	010-6678-4520
		2	김 혜 영	베로니카	010-5079-1870
		3	이 정 민	모 니 카	010-2106-1287
	지산	1	조 성 순	골 롬 바	010-3578-9402
		2	김 길 임	효임골롬바	010-9289-4535
4	건영 미주	1	이 세 영	알 비 나	010-5399-3233
		2	권 선 희	카타리나	010-2469-0150
		3	배 해 령	글로리아	010-2594-1527
		4	김 승 란	루 치 아	010-5292-2459
		5	박 지 숙	모 니 카	010-6470-3156
	우성.한양	1	한 봉 선	체칠리아	010-7373-3659
		2			
		3	박 종 숙	마 리 아	010-9031-8446
	아주.미주	1	최 영 주	베로니카	010-6621-7412
		2	김 미 연	카타리나	010-4537-2436
		3	최 현 자	엘리사벳	010-8564-4108
		4	최 성 순	테 레 사	010-8999-5207
	스위첸 우곡	1	고 재 순	마 리 나	010-4011-2249
		2	이 기 자	엘리사벳	010-8153-7456
		3	조 마 리	마 리 아	010-7152-5157

4) 세입·세출 현황

가) 세입

과 목			2019년도	2018년도	2018년도
관	항	목	예산서	예산서	결산서
일반수입	1. 봉헌금	1. 교무금	310,000,000	340,000,000	305,794,000
		2. 주일헌금	150,000,000	150,000,000	145,436,800
		3. 특별봉헌금	30,000,000	30,000,000	25,913,460
		4. 감사헌금	35,000,000	30,000,000	34,779,570
		5. 합동미사예물	80,000,000	80,000,000	71,198,000
		6. 과년도교무금	13,000,000	10,000,000	12,020,000
	2. 목적헌금	1. 건축헌금	53,000,000	60,000,000	43,759,000
		2. 시설헌금	0	0	0
		3. 분당헌금	0	0	0
		4. 토지구입헌금	0	0	0
		5. 기타헌금	12,000,000	10,000,000	11,622,000
	3. 후원금	1. 후원금	25,000,000	50,000,000	21,706,020
		2. 성소후원금	13,000,000	10,000,000	12,029,000
		3. 사회복지 후원금	10,000,000	1,000,000	7,692,650
	4. 사회수입	1. 자선수입	5,000,000	5,000,000	4,888,270
		2. 교육수입	10,000,000	6,000,000	10,781,020
특별수입	5. 자산매각이익	1. 자산매각이익	0	0	0
	6. 보조금	1. 교구보조금	0	0	0
		2. 보조금 수입	0	0	0
	7. 이자수입	1. 이자수익	7,000,000	5,000,000	5,871,785
	8. 기타수입	1. 사료료수입	20,000,000	10,000,000	18,829,450
		2. 기타수입	5,000,000	6,000,000	4,293,000
		3. 전기손익수정이익	2,000,000	2,000,000	1,884,000
	합 계		780,000,000	805,000,000	738,498,025

성모 성심 꾸리아					
단체명	직 책	이 름	본 명	손전화	회합일시
성모성심 Cu.	단 장	주 순 희	테 레 사	010-2974-7285	매월 셋째주 주일 11:30 강 당
	부단장	방 선 옥	모 니 카	010-6571-1029	
	서 기	김 길 순	효주아네스	010-4408-2053	
	회 계	김 성 란	마리안나	010-3367-3415	
구세주의 어머니 Pr.	단 장	신 무 희	헬 레 나	010-2478-1243	매주 수요일 오전 11시 예비자 교리실
	부단장	김 길 임	효임골롬바	010-9289-4535	
	서 기	김 미 순	아 네 스	010-2422-3054	
	회 계	최 현 자	엘리사벳	010-8564-4108	
능하신 동정녀 Pr.	단 장	이 중 화	안 젤 라	010-4377-0301	매주 수요일 오전 11시 유아실
	부단장	서 명 순	요 안 나	010-3158-3968	
	서 기	정 한 선	루 치 아	010-2016-3978	
	회 계	최 숙	테 레 사	010-6669-2488	
모든 성인의 어머니 Pr.	단 장	박 승 돈	엘리사벳	010-4817-7929	매주 수요일 오전 11시 회합실 3
	부단장	한 봉 선	체칠리아	010-7373-3659	
	서 기	김 길 순	효주아네스	010-4408-2053	
	회 계	김 향 자	릿 다	010-9127-2489	
바다의 별 Pr.	단 장	김 복 희	스테파니아	010-5025-9980	매주 화요일 오후 8시30분 회합실 5
	부단장	김 명 자	스콜라스티카	010-2433-1545	
	서 기	홍 성 련	루 치 아	010-6670-6103	
	회 계	박 보 순	아 네 스	010-7488-2816	
성모성심 Pr.	단 장	이 수 진	헬 레 나	010-3162-9547	매주 수요일 오전 11시 회합실 8
	부단장	김 효 선	바 울 라	010-8443-0994	
	서 기	이 혜 경	말가리다	010-2794-7593	
	회 계	강 영 자	엘리사벳		
찬송하올 어머니 Pr.	단 장	이 혜 련	세실리아	010-6428-1266	매주 수요일 오전 11시 회합실 9
	부단장	최 주 화	글 라 라	010-4664-9509	
	서 기	김 희 숙	테 레 사	010-3271-2731	
	회 계	임 천 자	소 피 아	010-7522-6417	
하늘의 문 Pr.	단 장	하 춘 동	첼리스트노	010-5188-0064	매주 화요일 오후 8시30분 회합실 1
	부단장	남 덕 희	시 몬	010-4211-6339	
	서 기	이 근 성	세례자요한	010-8070-1154	
	회 계	원 유 찬	바 오 로	010-9427-0944	
하늘의 모후 Pr.	단 장	김 상 철	니꼬메데스	010-4440-3737	매주 화요일 오후 8시 30분 회합실 10
	부단장	주 순 희	테 레 사	010-2974-7285	
	서 기				
	회 계	김 성 란	마리안나	010-3367-3415	
사랑하올 어머니 Pr.	단 장	하 덕 연	마 르 타	010-4810-0441	매주 화요일 오후 8시30분 회합실 2
	부단장	신 양 자	아 켈 라	010-3358-8263	
	서 기	방 선 옥	모 니 카	010-6571-1029	
	회 계	윤 선 옥	율리안나	010-5312-6017	
자비의 모후 Pr.	단 장	민 점 분	아나다시아	010-3660-5660	매주 화요일 오후 8시30분 회합실 9
	부단장	고 순 옥	테 레 사	010-9281-0057	
	서 기	김 병 희	경이아가다	010-3341-5365	
	회 계	이 정 례	마 리 아	010-9860-8576	

황금 궁전 꾸리아					
단체명	직책	이름	본명	손전화	회합일시
황금궁전 Cu.	단장	최홍성	프란치스코	010-3708-6136	매월 셋째주 주일 11:30 예비자교리실
	부단장	이금조	소화데레사	010-2281-4032	
	서기	차경이	스텔라	010-8766-0222	
	회계	이선옥	그라시아	010-5744-7375	
인자하신 동정녀 Pr.	단장	이숙향	엘리사벳	010-7187-1498	매주 화요일 오후 8시30분 회합실 6
	부단장	조성순	골롬바	010-3578-9402	
	서기	이지형	데레사	010-3480-7162	
	회계	차경이	스텔라	010-8766-0222	
셋별 Pr.	단장	김복덕	비비안나	010-4643-7819	매주 수요일 오전 11시 청년회합실
	부단장	박승자	글라라	010-9561-9311	
	서기	김용주	사비나	010-4048-9705	
	회계	황규주	루치아	010-2929-3777	
성실하신 동정녀 Pr.	단장	우인순	카타리나	010-4923-4630	매주 수요일 오전 11시 회합실 2
	부단장	이옥자	말가리다	010-2781-1441	
	서기	강춘자	세실리아	010-7338-0054	
	회계	이정자	레지나	010-6246-9386	
정결하신 어머니 Pr.	단장	황영식	베로니카	010-3930-5510	매주 수요일 오전 11시 회합실 5
	부단장	이정희	F.사베리아	010-3234-8133	
	서기	이선옥	그라시아	010-5744-7375	
	회계	최용옥	아가페	010-5271-8957	
사도들의 모후 Pr.	단장	신경호	안토니오	010-9388-6068	매주 화요일 오후 8시30분 회합실 3
	부단장	이우혁	세례자요한	010-6264-3404	
	서기	오형석	윤효요셉	010-5342-4032	
	회계	김용화	바오로	010-5359-6582	
창조주의 어머니 Pr.	단장	여정애	아가다	010-5566-9775	매주 수요일 오전 11시 회합실 1
	부단장	전정숙	카타리나	010-6598-6968	
	서기	이종옥	모니카	010-9896-5958	
	회계	이금자	프란치스카	010-5492-3285	
영원한 도움의 성모 Pr.	단장	김승란	루치아	010-5292-2459	매주 수요일 오전 11시 회합실 6
	부단장	이인순	사비나	010-6667-3785	
	서기	최동찬	베네딕다	010-7666-4757	
	회계	황옥순	아가다	010-2397-0509	
정의의 거울 Pr.	단장	이영만	안드레아	010-9085-3010	매주 화요일 오후 8시30분 청년회합실
	부단장	이만재	이시도르	011-252-2698	
	서기	강호만	요사팻	010-6281-8980	
	회계	윤창명	프란치스코	010-3659-5761	
상아탑 Pr.	단장	최홍성	프란치스코	010-3708-6136	매주 화요일 오후 8시30분 회합실 8
	부단장	김성호	요아킴	010-3154-6426	
	서기	이대식	사도요한	010-2351-1758	
	회계	박채식	크리스티노	010-3345-0255	
평화의 모후 Pr.	단장	이금조	소화데레사	010-2281-4032	매주 수요일 오전 11시 회합실 10
	부단장	이용임	베로니카	010-2488-1531	
	서기	이응란	율리안나	010-3158-6780	
	회계	김용자	모니카	018-327-4476	
무한한 은총의 샘 Pr.	단장	이동근	루돌프	010-9371-5860	매주 토요일 오후 5시 청년회합실
	부단장	김아람	텔피나	010-3739-1728	
	서기	유명상	요셉	010-9928-2992	
	회계				
천사들의 모후 Pr.	단장	이선옥	그라시아	010-5744-7375	매주 화요일 오후 8시30분 예비자교리실
	부단장	우청미	바울라		
	서기	조현진	보나	010-6336-2229	
	회계	최영훈	안토니오		

6.3. 예·결산서

1) 대차대조표 및 수지현황

계정과목 (관)	2017년도 결산액	2018년도 결산액	증감 (2017년 대비)	2019년도 예산액
자 산	3,038,514,726	3,226,219,394	187,704,668	3,283,219,394
부 채	23,385,801	30,179,554	6,793,753	37,179,554
기 본 금	707,717,213	707,717,213	0	707,717,213
차기이월잉여금	2,294,989,739	2,307,411,712	12,421,973	2,488,322,627
수 입	779,799,579	738,498,025	-41,301,554	780,000,000
비 용	767,377,606	557,587,110	-209,790,496	730,000,000
운영수지차액	12,421,973	180,910,915	168,488,942	50,000,000

2) 부채 명세서 및 상환 내역서

계정과목 (관)	2015년 잔액	당기증가	당기감소	2016년 잔액
교구 차입금				
신협 차입금				
공납금 미지급금				
합계				
비 고				

3) 교무금 책정 및 납부 현황 (단위 : 세대, %, 원)

연도	총 세대수	실 세대수	책정 세대수	책정률		납부 세대수	납부율		납부율 향상을 위한노력 (특기사항)
				총세대 대비	실세대 대비		총세대 대비	실세대 대비	
2013	1,329	1,251	704	52.97	56.27	681	51.24	54.44	-봉헌금신립현황 (주보공지) -미책정세대 독려 (소공동체)
2014	1,356	1,274	696	51.33	54.63	672	49.56	52.75	
2015	1,249	1,190	647	51.80	54.37	635	50.85	53.36	
2016	1,189	1103	650	54.67	58.93	635	53.41	57.57	
2017	1,142	1,055	677	59.28	64.17	647	56.65	61.33	
2018	1,103	1,013	629	57.02	62.09	618	56.02	61.00	
2018년 12월 현재	세대당 월평균 납부액			연 책정총액				현재 실적액(총액)	
	41,234			26,029,500				305,794,000	

2019년 2월

일	월	화	수	목	금	토
					1	2 주님 봉헌 축일 10:00
3 연중 제4주일 11:30 하산축교회 월례회 11:30 연영회 월례회 14:00 복사단 회합 17:00 중고등부 교사회합	4 본당 휴무(미시없음)	5 설날 가정합동 위령미사 (분향, 연도) 11:00	6 본당 휴무(미시없음)	7 10:00 병자영성제 20:30 성시간 20:30 성가대 연습	8 10:00 합동 연도 14:00 프란치스코 재속회 19:00 선교분과 월례회 20:00 올드레이크	9
10 연중 제5주일 11:30 교육분과 월례회 11:30 성물방 월례회 14:00 복사단 회합 16:00 조동부 자모회 월례회 17:00 중고등부 교사회합	11 루르드의 복되신 동정마리아 세계 병자의 날 10:00 성모회 월례회	12	13 20:30 소공동체분과 위원모임	14 20:30 사목협의회 20:30 성가대 연습	15 흥명 고등학교 졸업식 10:00 효당중학교 졸업식 14:00 예비신자 만남 20:00 사회복지분과 월례회	16
17 연중 제6주일 11:30 성모성심, 황금궁전 O.U. 14:00 복사단 회합 17:00 중고등부 교사 회합 17:00 복사자모회 월례회 18:30 중고등부 자모회 월례회	18 중고등부 겨울여행(2/18-2/20) -제주도 2박 3일	19	20 교리교사 인문화교정(1명) -이동근(루돌프) 2/20, 2/22	21 1대리구 평신도 비정규 성체 분배관자 교육 예비신자 고해성사 20:30 평단형 월례회 20:30 성가대 연습	22 1대리구 평신도 비정규 성체 분배관자 교육 수여미사(관선 동성당) 예비자 종합교리	23 예비자 종합교리
24 연중 제7주일 본당 총회 및 결산 보고 11:30 성소분과 월례회 14:00 복사단 회합 16:30 청소년분과 월례회의 17:00 중고등부 교사 회합 20:00 청년회 월례회의	25	26 1대리구 총계사제연수 (정하상교육회관) - 28일까지 20:30 전례분과 월례회	27 20:30 성가대 연습	28 20:30 제대회 월례회 20:30 소공동체분과 구반장 월례회 20:30 성가대 연습		

나) 세출

과 목			2019년도 예산서	2018년도 예산서	2018년도 결산서
관	항	목			
선교비	1. 선교비	1. 제전비	10,000,000	10,000,000	10,985,150
		2. 전교비	7,000,000	6,000,000	7,028,960
		3. 단체보조비	10,000,000	10,000,000	5,582,900
		4. 행사비	50,000,000	40,000,000	27,496,750
	2. 사제관비	1. 사제관운영비	10,560,000	10,820,000	10,320,000
		2. 사제사목활동비	10,010,000	9,750,000	9,750,000
		3. 사제피정연수비	900,000	900,000	900,000
	3. 수녀원비	1. 수녀생활비	0	0	0
		2. 수녀활동비, 수당	0	0	0
		3. 수녀연금	0	0	0
시노 두스	1. 시노두스 실현비	1. 청소년활성화	0	0	0
		2. 구역반공동체	0	0	0
교육비	1. 신자교육비	1. 예비자교육비	5,000,000	6,000,000	954,670
		2. 신자재교육비	10,000,000	12,000,000	8,521,570
		3. 봉사자교육비	5,000,000	10,000,000	2,142,840
		4. 청소년교육비	5,000,000	7,000,000	2,589,110
		5. 청년교육비	1,000,000	3,000,000	0
		6. 청년활동지원비	3,000,000	1,500,000	874,170
		7. 청년행사지원비	2,500,000	3,500,000	2,279,470
		8. 청소년활동지원비	15,000,000	17,000,000	10,435,590
		9. 청소년행사지원비	25,000,000	22,500,000	28,449,490
	2. 사제양성비	1. 신학생후원비	5,000,000	11,000,000	6,224,500
		2. 성소개발비	15,000,000	15,000,000	17,567,800
후원 금	1. 자선비	1. 자선활동비	7,000,000	6,000,000	8,782,650
		2. 장학사업비	0	0	0
		3. 대외자선지원비	0	0	0
	2. 복지시설비	1. 복지시설구입비	0	0	0
		2. 복지시설운영비	0	0	0
	3. 후원금	1. 후원금	25,000,000	25,000,000	26,034,000
일반 관리비	1. 인건비	1. 급여	78,000,000	67,600,000	70,858,000
		2. 퇴직급여	1,800,000	1,100,000	1,574,200
		3. 국민연금	3,990,000	3,600,000	3,100,560
	2. 관리비	1. 복리후생비	7,000,000	5,000,000	7,156,100
		2. 회의비	0	0	0

과 목			2019년도 예산서	2018년도 예산서	2018년도 결산서	
관	항	목				
일 반 관 리 비	2. 관리비	3. 여비교통비	0	0	0	
		4. 도서인쇄비	5,000,000	5,000,000	4,683,800	
		5. 소모품비	3,000,000	3,000,000	2,119,220	
		6. 수도광열비	32,000,000	26,000,000	32,139,710	
		7. 차량유지비	4,000,000	4,000,000	3,398,250	
		8. 세금과공과	500,000	400,000	430,200	
		9. 수수료수선비	13,000,000	12,000,000	12,248,990	
		10. 통신비	2,000,000	2,000,000	1,676,480	
		11. 비품비	15,000,000	15,000,000	20,660,410	
		12. 잡비	9,000,000	6,000,000	5,671,040	
		3. 재산유지비	1. 시설영선비	170,000,000	30,000,000	51,122,270
			2. 보험료	3,000,000	3,200,000	3,044,800
	4. 임차료	1. 임차료	0	0	0	
	5. 기타	1. 전기손익수정손실	0	0	0	
		2. 고정자산폐기손실	0	0	0	
부 담 금	1. 교구납부금	1. 교구공납금	97,480,000	92,100,000	92,079,000	
		2. 사제은퇴기금	9,260,000	8,730,000	8,748,000	
		3. 특별헌금	35,000,000	40,000,000	32,646,460	
		4. 교구지원금	0	0	0	
	2. 대리구납부금	1. 대리구운영보조금	12,000,000	11,300,000	11,310,000	
채무비	1. 이자비용	1. 이자비용	0	0	0	
준 비 금 전 입	1. 각 기금 전입액	1. 본당분할금전입액	0	0	0	
		2. 건축기금전입액	0	0	0	
		3. 장기수선금전입액	0	0	0	
		4. 보험금전입액	0	0	0	
		5. 퇴직급여충당금전입액	7,000,000	6,000,000	6,000,000	
합 계			730,000,000	569,000,000	557,587,110	

* 경리과 보고서식을 중심으로 간략히(“관” “항” “목” 중 “관” 만으로 표시) 표기함.

- 1) 2018년 결산서
- 2) 2019년 예산서

2019년 1월						
일	월	화	수	목	금	토
		1 신정 세계 평화의 날 천주의 성모 마리아 대축일 10:30 사목회 임명장 수여 17:00 ME신년하례식	2 20:00 소공동체분과 위원모임	3 신년미사(정자동주교좌) 10:30 20:30 성시간 20:30 성가대 연습	4 10:00 합동 연도	5 예신신학생 피정 중1(2명) 16:00 송탄지구 올드레아
6 주님 공현 대축일 11:30 하상축구회 웰레회 11:30 연영회 웰레회 14:00 복사단 회합 17:00 종교동부 교사회합	7 10:00 성모회 웰레회	8	9	10 20:30 성가대 연습	11 14:00 프란치스코 재속회 19:00 선교분과 올레회	12 예신신학생 피정 중2(4명) 17:00 유아세례 20:00 올드레아
13 주님 세례 축일 11:30 교육문화웰레회 11:30 성모성심 황금궁전 O. 14:00 복사단 회합 16:00 초등부 자모회 웰레회 17:00 종교동부 교사회합	14	15 예신신학생 피정 중3(1명)	16	17 20:30 풍단협 웰레회 20:30 성가대 연습	18 20:30 사목협의회 워크샵(~19)	19 청년회 간부 워크샵(1/19-20) 20:00 사회복지분과 웰레회
20 연중 제2주일 예비 신학생 피정 6차(고1) 11:30 성모성심 황금궁전 O. 14:00 복사단 회합 17:00 종교동부 교사 회합 17:00 복사자모회 웰레회 18:30 종교동부 자모회 웰레회	21	22 복사단 겨울여행(에버랜드) 예비 신학생 피정 7차(고2)	23	24 20:30 제대회 웰레회 20:30 소공동체분과 구반정 웰레회 20:30 성가대 연습	25 지원반 예비신학생 피정(2명)	26 본당 주임신부님 사제서품일 ME 1대리구 본당대표 교육 첫 영성체 교사 연수(-1/27)
27 해외 원조 주일 예비신학생 지원반 피정 예비신자 성지순례(해미성지) 11:30 성소분과 웰레회 14:00 복사단 회합 16:30 청소년분과 웰레회의 17:00 종교동부 교사 회합 20:00 청년회 웰레회의	28	29 20:30 전례분과 웰레회	30	31 송탄지구연합 초등부출입피정 (아농성지 1/31-2/1) 20:30 성가대 연습		

2019년 6월

일	월	화	수	목	금	토
						1 소공 봉사자 피정 (- 2일까지) 13:30 초등부 교사회합
2 주님 승천 대축일 홍보 주일 11:30 하상축구회 월례회 11:30 연영회 월례회 14:00 복사단 회합 17:00 중고등부 교사회합	3 10:00 성모회 월례회	4 시목회 피정 (- 6일까지) 20:30 소공동체분과 위원모임	5 20:30 소공동체분과 위원모임	6 현충일 20:30 성가대 연습	7 10:00 합동 연도 11:30 바오로 성경대학	8 13:30 초등부 교사회합 20:00 올드레아
9 성령 강림 대축일 견진성사(교중) 11:30 교육문화월례회 11:30 성물방 월례회 14:00 복사단 회합 16:00 초등부 자모회 월례회 17:00 중고등부 교사회합	10	11	12	13 10:00 한자봉성제 20:30 성시간 20:30 성가대 연습	14 파견예절 및 인계인수 14:00 11:30 바오로 성경대학 14:00 프란치스코 재속회 19:00 선교분과 월례회	15 13:30 초등부 교사회합
16 삼위일체 대축일 11:30 성모성심 황금궁전 Q.u. 14:00 복사단 회합 17:00 중고등부 교사 회합 17:00 복사자모회 월례회 18:30 중고등부 자모회 월례회	17	18 부임일	19	20 20:30 평민협 월례회 20:30 성가대 연습	21 11:30 바오로 성경대학	22 13:30 초등부 교사회합
23 성체 성혈 대축일 11:30 성소분과 월례회 14:00 복사단 회합 16:30 청소년분과 월례회의 17:00 중고등부 교사 회합 20:00 청년회 월례회의	24	25 민족의 화해와 일치를 위한 기 도의 날 20:30 전래분과 월례회	26	27 20:30 제대회 월례회 20:30 소공동체분과 구반장 월례회 20:30 성가대 연습	28 예수 성심 대축일 사제 성화의 날 11:30 바오로 성경대학	29 13:30 초등부 교사회합
30 연중 제13주일 교향 주일						

2019년 3월

일	월	화	수	목	금	토
						2 삼일절 수원가톨릭대학교 입학식 및 수원가톨릭대학교 직수여식 16:00 초등부 입학식 13:30 초등부 교사회합
3 연중 제8주일 성인영세식(교중) 11:30 하상축구회 월례회 11:30 연영회 월례회 14:00 복사단 회합 17:00 중고등부 교사회합	4 10:00 성모회 월례회	5	6 제의 수요일 20:30 소공동체분과 위원모임	7 20:30 성가대 연습	8 11:30 바오로 성경대학 14:00 프란치스코 재속회 19:00 선교분과 월례회	9 13:30 초등부 교사회합 17:00 유아세례 20:00 올드레아
10 사순 제1주일 레지오 전단원 교육 11:30 교육문화월례회 11:30 성물방 월례회 14:00 복사단 회합 16:00 초등부 자모회 월례회 17:00 중고등부 교사회합	11	12 공동 십자의 길 (사순시기 매주 화, 수, 목, 금)	13	14 20:30 사목협의회 송탄지구 체나물로 전신자피 정 07:00-17:00 20:30 성가대 연습	15 11:30 바오로 성경대학	16 분당청년회장 연수(1대리구청) 연영회 상장례 실무보수교육 13:30 초등부 교사회합
17 사순 제2주일 본당 주임신부님 영명축일 -축하식(국수잔치) 11:30 성모성심 황금궁전 Q.u. 14:00 복사단 회합 17:00 중고등부 교사 회합 17:00 복사자모회 월례회 18:30 중고등부 자모회 월례회	18	19 공동 십자의 길 (사순시기 매주 화, 수, 목, 금)	20	21 20:30 평민협 월례회 20:30 성가대 연습	22 11:30 바오로 성경대학	23 사회복지분과위원 교육(교구청) 13:30 초등부 교사회합 20:00 사회복지분과 월례회
24 사순 제3주일 아미에스 행사 11:30 성소분과 월례회 14:00 복사단 회합 16:30 청소년분과 월례회의 17:00 중고등부 교사 회합 20:00 청년회 월례회의	25	26 공동 십자의 길 (사순시기 매주 화, 수, 목, 금) 20:30 전래분과 월례회	27	28 20:30 제대회 월례회 20:30 소공동체분과 구반장 월례회 20:30 성가대 연습	29 11:30 바오로 성경대학	30 선교분과 봉사자 피정 13:30 초등부 교사회합
31 사순 제4주일 사순 특강(교중) 상반기 총회장 연수 미사(아 본의집) 11:00						

2019년 4월

일	월	화	수	목	금	토
	1 10:00 성모회 월례회	2 공동 십자의 길 (시논시기 매주 화, 수, 목, 금)	3 20:30 소공동체분과 위원모임	4 10:00 한자봉성제 20:30 성시간 20:30 성가대 연습	5 10:00 합동 연도 11:30 바오로 성경대학	6 13:30 초등부 교사회합
7 사순 제5주일 11:30 하상축구회 월례회 11:30 연영회 월례회 14:00 복사단 회합 17:00 종교등부 교사회합	8	9 공동 십자의 길 (시논시기 매주 화, 수, 목, 금) 지역 판공성사(1, 2 지역) 16:00~ , 저녁미사 후~	10	11 20:30 사목협의회 지역 판공성사(3, 4 지역) 16:00~ , 저녁미사 후~ 20:30 평단협 월례회 20:30 성가대 연습	12 11:30 바오로 성경대학 14:00 프란치스코 재속회 19:00 선교문과 물례회	13 13:30 초등부 교사회합 20:00 올드레아
14 주님 수난 성지 주일 11:30 교육문화월례회 11:30 성물방 월례회 14:00 복사단 회합 16:00 초등부 자모회 월례회 17:00 종교등부 교사회합	15	16 공동 십자의 길 (시논시기 매주 화, 수, 목, 금)	17	18 주님 만찬 성목요일 성유 축성미사(정자동주교좌) 10:30(장, 총, 문) 20:00 주님 만찬 미사 21:00~ 수난 강설 밤샘 성체조배	19 주님 수난 성금요일 수난강설 성체조배 ~20:00 15:00 공동십자가의 길 19:00 공동십자가의 길 20:00 주님 수난 예식 (예루살렘성지복구 특별헌금)	20 성토요일 · 파스카 성야 09:00 부활맞이 대청소 21:00 부활 성야 미사 (부활성야 먹나눔, 부활계란)
21 주님 부활 대축일 가정헌동생미사 (10:30, 19:00) 11:30 성모성신, 황금궁전 Q. 14:00 복사단 회합 17:00 종교등부 교사 회합 17:00 청소년분과 월례회 18:30 종교등부 자모회 월례회	22	23	24	25 20:30 제대회 월례회 20:30 소공동체분과 구반장 월례회 20:30 성가대 연습	26 11:30 바오로 성경대학	27 13:30 초등부 교사회합
28 부활 제2주일 하느님의 자비 주일 이민의 날 11:30 성소분과 월례회 14:00 복사단 회합 16:30 청소년분과 월례회의 17:00 종교등부 교사 회합 20:00 청년회 월례회의	29 성모회 아유회	30				

2019년 5월

일	월	화	수	목	금	토
			1 근로자의날	2 10:00 한자봉성제 20:30 성시간 20:30 성가대 연습	3 10:00 합동 연도 12:00 어르신 잔치(상계탕)	4 13:30 초등부 교사회합
5 부활 제3주일 생명 주일 어린이날 본당 성경 경시대회 11:30 하상축구회 월례회 11:30 연영회 월례회 14:00 복사단 회합 17:00 종교등부 교사회합	6 대체공휴일 10:00 성모회 월례회	7	8 수원가톨릭대학교 개교기념 학술대회 14:00 20:30 소공동체분과 위원모임	9 20:30 사목협의회 20:30 성가대 연습	10 유권자의날 11:30 바오로 성경대학 14:00 프란치스코 재속회 19:00 선교문과 물례회	11 파티마 성모발현 제102주년 기념 세계평화와 한반도 평화 활동원 기원미 19:00 성도의 밤 13:30 초등부 교사회합 17:00 유아세례 20:00 올드레아
12 부활 제4주일 성소 주일 석가탄신일 제56차 성소주일 (가톨릭대) 예비신자 인교식 11:30 교육문화월례회 11:30 성물방 월례회 14:00 복사단 회합 16:00 초등부 자모회 월례회 17:00 종교등부 교사회합	13	14	15 스승의 날	16 20:30 평단협 월례회 20:30 성가대 연습	17 11:30 바오로 성경대학	18 13:30 초등부 교사회합 성가대 아유회
19 부활 제5주일 제18회 교구장배 축구대회 - 월드컵경기장 보조구장 11:30 성모정성, 황금궁전 Q. 14:00 복사단 회합 17:00 종교등부 교사 회합 17:00 복사자모회 월례회 18:30 종교등부 자모회 월례회	20	21	22	23 20:30 제대회 월례회 20:30 소공동체분과 구반장 월례회 20:30 성가대 연습	24 11:30 바오로 성경대학	25 13:30 초등부 교사회합 연령회 전문위원 성지순례
26 부활 제6주일 청소년 주일 진신자 특강(교중) 새 영세자 첫 고해 11:30 성소분과 월례회 14:00 복사단 회합 16:30 청소년분과 월례회의 17:00 종교등부 교사 회합 20:00 청년회 월례회의	27	28 20:30 전례문과 월례회	29	30 20:30 성가대 연습	31 바오로성경대학 봄소풍(예정)	

2019년 8월

일	월	화	수	목	금	토
				1 10:00 한자봉성제 20:30 성시간 20:30 성가대 연습	2 10:00 합동 연도	3 13:30 초등부 교사회합
4 연중 제18주일 11:30 하상축구회 월례회 11:30 연영회 월례회 14:00 복사단 회합 17:00 중고등부 교사회합	5 10:00 성모회 월례회	6	7	8 20:30 사목협의회 20:30 평단협 월례회 20:30 성가대 연습	9 14:00 프란치스코 재속회 19:00 선교문과 월례회	10 13:30 초등부 교사회합 20:00 올드레아
11 연중 제19주일 11:30 교목본과월례회 11:30 성물방 월례회 14:00 복사단 회합 16:00 초등부 자모회 월례회 17:00 중고등부 교사회합	12	13	14	15 광복절 성모 승천 대축일 가정합동생미사 (11:00) 20:30 성가대 연습	16	17 13:30 초등부 교사회합
18 연중 제20주일 11:30 성모성심, 황금궁전 O.U. 14:00 복사단 회합 17:00 중고등부 교사 회합 17:00 복사자모회 월례회 18:30 중고등부 자모회 월례회	19	20	21	22 20:30 제대회 월례회 20:30 소공동체본과 구반장 월례회 20:30 성가대 연습	23	24 13:30 초등부 교사회합
25 연중 제21주일 예비신자 성지순례 11:30 성소본과 월례회 14:00 복사단 회합 16:30 청소년본과 월례회의 17:00 중고등부 교사 회합 20:00 장년회 월례회의	26	27 20:30 전례본과 월례회	28 서경천부제님 사제수품을 위 한 100일 기도 ~	29 20:30 성가대 연습	30	31 13:30 초등부 교사회합

2019년 7월

일	월	화	수	목	금	토
	1 10:00 성모회 월례회	2	3 20:30 소공동체본과 위원모임	4 10:00 한자봉성제 20:30 성시간 20:30 성가대 연습	5 10:00 합동 연도 11:30 바오로 성경대학	6 13:30 초등부 교사회합
7 연중 제14주일 11:30 하상축구회 월례회 11:30 연영회 월례회 14:00 복사단 회합 17:00 중고등부 교사회합	8	9	10	11 20:30 사목협의회 20:30 성가대 연습	12 11:30 바오로 성경대학 14:00 프란치스코 재속회 19:00 선교문과 월례회	13 13:30 초등부 교사회합 17:00 유아세례 20:00 올드레아
14 연중 제15주일 11:30 교목본과월례회 11:30 성물방 월례회 14:00 복사단 회합 16:00 초등부 자모회 월례회 17:00 중고등부 교사회합	15	16	17	18 20:30 평단협 월례회 20:30 성가대 연습	19 11:30 바오로 성경대학	20 13:30 초등부 교사회합
21 연중 제16주일 농민 주일 11:30 성모성심, 황금궁전 O.U. 14:00 복사단 회합 17:00 중고등부 교사 회합 17:00 복사자모회 월례회 18:30 중고등부 자모회 월례회	22	23	24	25 20:30 제대회 월례회 20:30 소공동체본과 구반장 월례회 20:30 성가대 연습	26 11:30 바오로 성경대학	27 13:30 초등부 교사회합 연영회 전문위원 단행사
28 연중 제17주일 복단위 수박화제 나눔(교중) 11:30 성소본과 월례회 14:00 복사단 회합 16:30 청소년본과 월례회의 17:00 중고등부 교사 회합 20:00 장년회 월례회의	29	30 20:30 전례본과 월례회	31			

2019년 8월

일	월	화	수	목	금	토
				1 10:00 한자봉성제 20:30 성시간 20:30 성가대 연습	2 10:00 합동 연도	3 13:30 초등부 교사회합
4 연중 제18주일 11:30 하상축구회 월례회 11:30 연영회 월례회 14:00 복사단 회합 17:00 중고등부 교사회합	5 10:00 성모회 월례회	6	7	8 20:30 사목협의회 20:30 평단협 월례회 20:30 성가대 연습	9 14:00 프란치스코 재속회 19:00 선교문과 월례회	10 13:30 초등부 교사회합 20:00 올드레아
11 연중 제19주일 11:30 교목본과월례회 11:30 성물방 월례회 14:00 복사단 회합 16:00 초등부 자모회 월례회 17:00 중고등부 교사회합	12	13	14	15 광복절 성모 승천 대축일 가정합동생미사 (11:00) 20:30 성가대 연습	16	17 13:30 초등부 교사회합
18 연중 제20주일 11:30 성모성심, 황금궁전 O.U. 14:00 복사단 회합 17:00 중고등부 교사 회합 17:00 복사자모회 월례회 18:30 중고등부 자모회 월례회	19	20	21	22 20:30 제대회 월례회 20:30 소공동체본과 구반장 월례회 20:30 성가대 연습	23	24 13:30 초등부 교사회합
25 연중 제21주일 예비신자 성지순례 11:30 성소본과 월례회 14:00 복사단 회합 16:30 청소년본과 월례회의 17:00 중고등부 교사 회합 20:00 장년회 월례회의	26	27 20:30 전례본과 월례회	28 서경천부제님 사제수품을 위 한 100일 기도 ~	29 20:30 성가대 연습	30	31 13:30 초등부 교사회합

2019년 7월

일	월	화	수	목	금	토
	1 10:00 성모회 월례회	2	3 20:30 소공동체본과 위원모임	4 10:00 한자봉성제 20:30 성시간 20:30 성가대 연습	5 10:00 합동 연도 11:30 바오로 성경대학	6 13:30 초등부 교사회합
7 연중 제14주일 11:30 하상축구회 월례회 11:30 연영회 월례회 14:00 복사단 회합 17:00 중고등부 교사회합	8	9	10	11 20:30 사목협의회 20:30 성가대 연습	12 11:30 바오로 성경대학 14:00 프란치스코 재속회 19:00 선교문과 월례회	13 13:30 초등부 교사회합 17:00 유아세례 20:00 올드레아
14 연중 제15주일 11:30 교목본과월례회 11:30 성물방 월례회 14:00 복사단 회합 16:00 초등부 자모회 월례회 17:00 중고등부 교사회합	15	16	17	18 20:30 평단협 월례회 20:30 성가대 연습	19 11:30 바오로 성경대학	20 13:30 초등부 교사회합
21 연중 제16주일 농민 주일 11:30 성모성심, 황금궁전 O.U. 14:00 복사단 회합 17:00 중고등부 교사 회합 17:00 복사자모회 월례회 18:30 중고등부 자모회 월례회	22	23	24	25 20:30 제대회 월례회 20:30 소공동체본과 구반장 월례회 20:30 성가대 연습	26 11:30 바오로 성경대학	27 13:30 초등부 교사회합 연영회 전문위원 단행사
28 연중 제17주일 복단위 수박화제 나눔(교중) 11:30 성소본과 월례회 14:00 복사단 회합 16:30 청소년본과 월례회의 17:00 중고등부 교사 회합 20:00 장년회 월례회의	29	30 20:30 전례본과 월례회	31			

2019년 12월

일	월	화	수	목	금	토
1 대림 제1주일 대림 특강(교중) 11:30 하산축구회 월례회 11:30 연영회 월례회 14:00 복사단 회합 17:00 중고등부 교사회합	2 10:00 성모회 월례회	3	4 20:30 소공동체분과 위원모임	5 부제 서품식 20:30 성가대 연습	6 사제서품식 사제서품식(정자동주교좌) 14:00 서경천(곤세그라시오)부제 10:00 합동 연도	7 꾸리아 연차 총천목회 13:30 초등부 교사회합
8 대림 제2주일 인권 주일 사제서품 축하식(교중) - 국수잔치 (교중미사 후) 11:30 교육분과월례회 11:30 성물반 월례회 14:00 복사단 회합 16:00 초등부 지모회 월례회 17:00 중고등부 교사회합	9	10	11	12 20:30 사목협의회 20:30 성가대 연습	13 파견예절 및 인계인수 14:00 14:00 프란치스코 재속회 19:00 선교분과 월례회	14 13:30 초등부 교사회합 20:00 울드레아
15 대림 제3주일 자선 주일 11:30 성모성심,황금공전 Ou. 14:00 복사단 회합 17:00 중고등부 교사 회합 17:00 복사자모회 월례회 18:30 중고등부 지모회 월례회	16	17 부임일 지역 판공성사(1,2 지역) 16:00~ , 저녁미사 후~	18	19 지역 판공성사(3,4 지역) 16:00~ , 저녁미사 후~ 20:30 평단협 월례회 20:30 성가대 연습	20 20:30 소공동봉사자 활동평가,시 상 20:30 성가대 연습	21 09:00 성탄 맞이 대청소 13:30 초등부 교사회합
22 대림 제4주일 11:30 성소분과 월례회 14:00 복사단 회합 16:30 청소년분과 월례회의 17:00 중고등부 교사 회합 20:00 청년회 월례회의	23	24 성탄성야 밤미사 20:00 -성탄축하 먹나눔(미사 후)	25 주님 성탄 대축일 주님 성탄 대축일 가정함동생미사 11:00 -초중고종일학교 성탄선물 -성탄축하 먹나눔(미사 후)	26 20:30 제대회 월례회 20:30 소공동봉사자 활동평가,시 상 20:30 성가대 연습	27 20:30 소공동봉사자 활동평가,시 상 20:30 성가대 연습	28 13:30 초등부 교사회합
29 예수, 마리아, 요셉의 상가정 축일 가정 성회 주간	30	31 20:30 전례분과 월례회				

2019년 9월

일	월	화	수	목	금	토
1 연중 제22주일 피조물 보호를 위한 기도의 날 11:30 하산축구회 월례회 11:30 연영회 월례회 14:00 복사단 회합 17:00 중고등부 교사회합	2 10:00 성모회 월례회	3	4 20:30 소공동체분과 위원모임	5 10:00 환자봉성체 20:30 성시간 20:30 성가대 연습	6 10:00 합동 연도 11:30 바오로 성경대학 개강 미사	7 13:30 초등부 교사회합
8 연중 제23주일 11:30 교육분과월례회 11:30 성물방 월례회 14:00 복사단 회합 16:00 초등부 지모회 월례회 17:00 중고등부 교사회합	9	10	11	12 20:30 사목협의회 20:30 성가대 연습	13 추석 한기위 가정함동 위령미사 (분향, 연도) 11:00 11:30 바오로 성경대학	14 한기위 가정함동 위령미사 (분향, 연도) 11:00 11:30 바오로 성경대학
15 연중 제24주일 교구 주일 11:30 성모성심,황금공전 Ou. 14:00 복사단 회합 17:00 중고등부 교사 회합 18:30 청소년분과 월례회	16	17 교구 추계 사제 연수(1차) (아론의집) - 19일까지	18	19 20:30 평단협 월례회 20:30 성가대 연습	20 11:30 바오로 성경대학 14:00 프란치스코 재 속회 19:00 선교분과 월례회	21 13:30 초등부 교사회합 17:00 유아세례 20:00 울드레아
22 연중 제25주일 본당성전 21주년 기념 -전신자 체육대회 11:30 성소분과 월례회 14:00 복사단 회합 16:30 청소년분과 월례회의 17:00 중고등부 교사 회합 20:00 청년회 월례회의	23	24 20:30 전례분과 월례회	25	26 20:30 제대회 월례회 20:30 소공동체분과 구반장 월례회 20:30 성가대 연습	27 11:30 바오로 성경대학	28 13:30 초등부 교사회합 선교분과 봉사자 피정
29 연중 제26주일	30					

2019년 10월

일	월	화	수	목	금	토
		1	2	3 <i>개천절</i>	4 10:00 한자봉성체 20:30 성시간	5 13:30 초등부 교사회합
			20:30 소공동체분과 위원모임		11:30 바오로 성경대학	
6 연중 제27주일 군인 주일 제25차 교구성경잔치 제14회 어린이 복사단 축구대회	7	8	9 <i>한글날</i> 사목회 단합대회	10 20:30 사목협의회 20:30 성가대 연습	11 11:30 바오로 성경대학 14:00 프란치스코 재속회 19:00 선교분과 물례회	12 13:30 초등부 교사회합 20:00 올드레이크
13 연중 제28주일 전신자 피정 11:30 교육문화물례회 11:30 성물방 물례회 14:00 복사단 회합 16:00 초등부 자모회 물례회 17:00 중고등부 교사회합	14	15	16	17	18 11:30 바오로 성경대학	19 하반기 총회장 연수 및 평협 50주년 기념식 15:00 전례부 봉사자 성지순례 13:30 초등부 교사회합
20 연중 제29주일 전교 주일 제15회 예비신학생 서약식 (정자동주교좌) 14:00 11:30 성모성신, 황금궁전 Ou. 14:00 복사단 회합 17:00 중고등부 교사 회합 17:00 복사자모회 물례회 18:30 중고등부 자모회 물례회	21	22	23	24 20:30 제대회 물례회 20:30 소공동체분과 구반장 물례회 20:30 성가대 연습	25 11:30 바오로 성경대학	26 소공분과 전문위원 성지순례 13:30 초등부 교사회합
27 연중 제30주일 교구 성음악인의 날 17:00 (문) 11:30 성소분과 물례회 14:00 복사단 회합 16:30 청소년분과 물례회의 17:00 중고등부 교사 회합 20:00 청년회 물례회의	28	29	30	31		

2019년 11월

일	월	화	수	목	금	토
					1 10:00 합동 연도 11:30 바오로 성경대학	2 <i>위원의 날</i> 위원의 날 합동위원 미사 10:00 성직자 묘지 참배 및 위원미 사(미리나) 11:00 13:30 초등부 교사회합
3 연중 제31주일 전신자 특강(교중) 11:30 하상축구회 물례회 11:30 연령회 물례회 14:00 복사단 회합 17:00 중고등부 교사회합	4	5	6	7 10:00 한자봉성체 20:30 성시간 20:30 성가대 연습	8 11:30 바오로 성경대학 14:00 프란치스코 재속회 19:00 선교분과 물례회	9 연령회연합회 합동위원미사 14:00 13:30 초등부 교사회합 17:00 유아세례 20:00 올드레이크
10 연중 제32주일 평신도 주일 성인 영세식(교중) 11:30 교육문화물례회 11:30 성물방 물례회 14:00 복사단 회합 16:00 초등부 자모회 물례회 17:00 중고등부 교사회합	11	12	13	14 20:30 사목협의회 20:30 성가대 연습	15 11:30 바오로 성경대학	16 13:30 초등부 교사회합
17 연중 제33주일 세계 가난한 이의 날 11:30 성모성신, 황금궁전 Ou. 14:00 복사단 회합 17:00 중고등부 교사 회합 17:00 복사자모회 물례회 18:30 중고등부 자모회 물례회	18	19	20	21 20:30 평단협 물례회 20:30 성가대 연습	22 11:30 바오로 성경대학	23 13:30 초등부 교사회합
24 그리스도 왕 대축일 성서 주간 수원교구 교리교사의 날 11:30 성소분과 물례회 14:00 복사단 회합 16:30 청소년분과 물례회의 17:00 중고등부 교사 회합 20:00 청년회 물례회의	25	26	27	28	29 11:30 바오로 성경대학 20:30 소공동체분과 구반장 물례회 20:30 성가대 연습	30 근속교리교사 피정 - 12/1까지 13:30 초등부 교사회합

본당소식(간지1)

♡ 주일미사 참례현황 ♡ 종신자수에 거주불명 541명 포함된 신자수입니다.							
주 일	2/3	2/10	2/17	2/24	3/3(거주불명제외신자)		
총신자수	4,937	4,928	4,927	4,934	4,921(4,380)		
참례자수	1,259	1,435	1,396	1,340	1,513		
참례율(%)	25,50%	29,11%	28,33%	27,15%	30,74%(34,54%)		
♡ 우리들의 정성 (2/25 ~ 3/3) 봉헌 해 주신 모든 분들께 진심으로 감사드립니다.							
계	정	봉	헌	금	액	누	계
교 무 금				13,885,000			88,492,000
과 년 도 교 무 금				670,000			15,330,000
주 일 헌 금				4,292,100			44,264,330
특 별 헌 금 (사 제 양 성 후 원)				1,986,200			7,237,300
감 사 헌 금				1,600,000			10,500,000
합 동 미 사 예 물 (설 날 1 세 대)				20,000			20,832,000
성 소 후 원 금				172,000			1,263,000
사 회 복 지 후 원 금				180,000			1,786,000
교무금 책정 현황(2019년 3월 3일 현재) 총 세대에 거주불명 276세대 포함된 세대입니다.							
총 세대(거주불명 제외세대)		책정세대	책정비율(%)		봉헌세대	봉헌비율	
2,083세대(1,807세대)		678세대	32,5%(38,84%)		641세대	30,7%	
≪감사헌금 봉헌내역≫							
50,000 : 김성재(야고보)/이희재(울리안나)							
200,000 : 김용도(라파엘), 300,000 : 권창수(라파엘)·강인숙(라파엘라)부부							
1,000,000 : 차형기(베드로)-오라클피부과의원							

주일미사 전례 배정표				영 제 회 차(茶)봉사	
주 일	미사 토요 저녁미사	06:00	11:00	월/일(요일)	지역
3 /10	금강1	묘향1	설악1	3 /10(일)	우륵
3 /17	1수리1	을지1	2수리2	3 /17(일)	묘향
3 /24	세종1	가야2	세종2	3 /24(일)	금강
3 /31	1수리4	2수리1	묘향2	3 /31(일)	1수리
4 / 7	금강2	세종3	우륵1	4 / 7(일)	설악

본당소식(간지2)

전 입 교 우 (면담시간 : 매 주일 오전 10시)				
☺ 전입교우는 사무실에 오셔서 주임신부님 면담 후 교적정리를 하셔야 해당구역에 편입됩니다. ☺				
직전본당	성 명(세 레 명)	가족수	구역-반	교적정리
광주-오치동	백영석(돈보스코)	1	가야4-3	미정리
서울-잠원동	왕부임(아네스)	6	금강4-1	미정리
수원-산본	최은미(로사)	2	2수리4-3	미정리
전 출 교 우				
성 명	세레명	구역-반	전출본당	
최미라	세실리아	1수리1-1	인천-한국순교성인	
진영훈	젤마나	1수리1-3	수원-산본	
송지선	울리아	구외1-1	수원-산본	
황순달	마티아	2수리4-1	수원-망포동예수성심	
김호섭	미카엘	1수리2-1	춘천-설악동	
이민우	베네딕도	가야4-4	수원-군포	

제 단 체 월 레 모 임			
단 체 명	일 시	단 체 명	일 시
Cu. 아치에스	3/10(일) 13:00	바다의 별 Cu.	3/19(화) 11:00
희망의모후 Cu.	3/10(일) 20:30	중고등부자모회	3/24(일) 10:00
지역장회의	3/12(화) 11:00	초등부자모회	3/24(일) 16:00
사회복지분과	3/12(화) 11:00	전례해설단	3/24(일) 18:30
선교분과	3/13(수) 19:30	구역장/반장	3/26(화) 11:00
헌화회	3/15(금) 11:00	청소년위원회	3/26(화) 20:20
교육분과	3/19(화) 11:00	평.단.협.	3/27(수) 20:00
천상의모후 Cu.	3/19(화) 11:00	울뜨레야	3/31(일) 14:30

순교영성강화 일정		
◎ 일시 : 4월9일 ~ 5월28일, 8주간 매 주 화요일 10:00 미사 중		
◎ 대상 : 견진 예정자 및 관심 있는 모든 신자		
◎ 강사 : 김귀분 리나 수녀님(한국순교복자수녀회 수원관구 소속)		
순서	날짜	주 제
1강	4/ 9(화)	『칠극』 입문
2강	4/16(화)	『칠극』 제1편 겸손으로 교만을 누르다
3강	4/23(화)	『칠극』 제2편 사랑으로 질투를 가라앉히다
4강	4/30(화)	『칠극』 제3편 베품으로 탐욕을 풀다
5강	5 /7(화)	『칠극』 제4편 인내로 분노를 없애다
6강	5/14(화)	『칠극』 제5편 절제로 탐식을 막다
7강	5/21(화)	『칠극』 제6편 정결로 음란함을 막다
8강	5/28(화)	『칠극』 제7편 근면으로 나태를 채찍질하다

본당소식(간지3)

[단식] 과 [금육]

단식은 구약시대의 관습에서 유래되었으며, 오늘날에는 인류 구원을 위해 고난 받고 죽으신 예수 그리스도를 생각하며, 온전히 자신을 봉헌하기 위해 음식의 양과 종류를 제한하고 지키는 것을 의미합니다. 금육 또한 단식과 마찬가지로 신앙인의 영적인 향상을 위해 육식을 억제하는 덕으로 초대 교회부터 지켜온 관습입니다.

단식과 금육을 지켜야하는 많은 날이 있었지만 현대에 접어들면서 생활이 복잡해지고 현실적인 어려움이 많아지자, 단식과 금육에 대한 규정을 개정하면서 한국 주교회의에서는 다음과 같이 규정하고 있습니다. “모든 신자는 인류 구원을 위한 그리스도의 수난에 동참하고, 자신과 이웃들의 각종 죄악을 보속하는 전신으로 금식재와 금육재를 지켜야 한다. 매주 금요일에는 금육재를 지키고, 재의 수요일과 성 금요일에는 단식재와 금육재를 함께 지켜야 한다.” 하지만 단식과 금육을 맹목적으로 지켜야하는 것보다, 그 의미를 생각하며 단식과 금육을 지키고, 불가피하게 지키지 못할 시에는 선행을 실천하도록 권장하고 있습니다.

또한 만 14세부터 죽을 때까지 금육재를 지켜야하며, 만 18세부터 만 60세 전날까지 단식재를 지켜야합니다. 그리고 단식과 금육으로 절약된 몫은 자선사업에 사용하도록 권장하고 있습니다.

♣ 제 단체 및 기타 공지 사항 ♣

[홍 보 분 과]

● 홍보분과 위원 모집 합니다.

- 홍보분과는 홈페이지 관리와 각종 행사 사진을 촬영하여 본당 역사를 잘 기록 보존하기 위한 일들을 주관하는 봉사 단체입니다. 본당에서는 지난해부터 본당 설정 25주년을 잘 맞이하기 위해 전신자 대형 성경 필사 봉헌과 묵주기도 1,000 만 단 바치기 운동 등을 시행하고 있습니다. 이에 맞춰 홍보분과에서는 25년사 편집을 위해 각종 자료나 모든 행사 사진을 매년 사진첩으로 발간 보관해야 하는 등 해야 할 일들이 많이 있습니다. 그러나 이러한 일 들을 하기에는 인원이 턱없이 부족한 상황입니다. 사진이나, 영상촬영, 파워포인트, 글쓰기 등에 취미나 관심이 있는 분들의 참여를 기다립니다. 전문가가 아니어도 되며, 조금 부족하다 싶으면 같이 배워가며 할 수 있는 봉사직입니다. 성별 무관합니다.

문의 : 홍보분과장 : 010-4356-5293 / 본당사무실 : 031-396-3401

[사 회 복 지 분 과]

● 헌옷 수거 합니다.

- 각 가정에서 입지 않는 옷은 지하 로비에 있는 헌옷 수거함에 넣어 주시기 바랍니다. 헌 옷 판매 수익금은 사회복지 기금으로 사용됩니다.

판 매 수 익 금 내 역

기 간	판매금액	누 계
2/25~3/3	24,000원	215,900원

본당설정 25주년 준비 전신자 묵주기도 1,000만단 봉헌현황

	소공동체	제분과	재정	청소년	평.단.협.	합 계
2월	95,178	1,635	2,015	245	68,379	167,452
누계	1,174,478	14,335	24,725	10,446	748,026	1,972,010

♣ 봉헌한 기도는 매월 20일 각 해당단체에 보고해 주세요. ♣

본당소식(간지4)

□ 주보광고 접수받습니다.

- 주보 광고를 원하시는 분들은 본당사무실로 문의 바랍니다.(광고료 월 40,000원)

산본뱅크 공인중개사

아파트, 상가, 오피스텔
공장, 사무실 전문
www.sanbonbank.com
산본역 2번 출구 앞
395-6111/010-9008-1669
손희숙 (글라라)

한양공인중개사

아파트 · 상가 · 경매상담

☎ 394-8855

모범 중개업소(市지정)
위치 : 8단지 한양종합상가
정동필 (요셉)

교우와
거래합시다!



편강한의원

아토피 · 비염 · 천식 · COPD

상담/문의 397-7733

www.wdoctor.com

두리이비인후과

이비인후과 전문의 2인 진료
어지럼증/코수술/편도결석
· 고려대학교 이비인후과 의학박사
· 고려대학교 이비인후과 외래교수
· 국립장기이식관리센터이비인후과전문의
· 국립암센터 두경부종양클리닉자문교수
· 대한민국의미레를 여는 인물대상(2012년)
한숲스포츠센터2층☎ 397-7577
문준환(이냐시오) / 장연익

SOK 속편한내과

의학박사/소화기내과전문의/교수출신
원장:김명식, 김인한(요셉파나), 정봉주
· 위, 대장내시경, 용종절제술전문병원
· 부설 건강검진센터, 종합검진
· 심혈관검진, 보험공단검진, 5대암검진
· 최첨단 각종 초음파검사 · 정밀 골밀도검사
· 국가필수 예방접종
· 성인예방접종(대상포진, 폐렴, 자궁경부암)

산본동 한숲스포츠센터 2층
☎ 031) 393-0068 ~ 9



오라클피부과의원 산본점 (구, 드림필피부과와 같은 원장진료)

- 급만성 피부질환(아토피, 무좀, 건선, 여드름, 피부암)
- 백반증 엑시머광선 치료
- 레이저(점, 검버섯, 사마귀, 문신), IPL, 기미레이저토닝, 홍터프락셀, 여드름근치술
- 주름울트라리프팅, 보톡스필러, 브피미용성형술
- 비만클리닉, 지방흡입수술
- 탈모클리닉, 모발이식수술

피부과전문의, 의학박사 차형기(베드로)

한숲사거리 스포츠센터 맞은편 신원타워빌딩3층

☎ 398-1931 ~ 2, www.dfskin.co, sb.oraclelinic.com

든든한 세무지원군-

진평 세무회계

대표세무사 이동현(모세)

기장 · 세금신고

양도 · 상속 · 증여

부가세, 소득세, 법인세

산본역 3번출구 (파리바게트5층)

☎ 1522 - 5798

입는 기브스웃 (주)두드림

아주 그냥 살려줘요!!
어깨, 무릎, 허리자세 반듯하게
남녀노소 누구나 한번
입어봅시다!!
지긋지긋한 허리통증에서 해방,
허리건강이 평생의 건강을
좌우합니다.

정순자 (막달레나)

☎ 010-5596-2084



세계적인 어학 브랜드
로제타스톤 영어학원에서
글로벌 인재로 성장할
학생을 모집합니다.

우측7단지 중앙교육센터3층
상담문의 : 정미진(크리스티나)

☎ 010-4915-1615

교우와
거래합시다!





♣ 건축헌금 봉헌에 감사드립니다.

[기간: 2월 25일~3월 03일]

최	클로틸다	3	이	미카엘라	10
최	빈첸시오	10	염	세바스찬	5
한	엠마누엘	7	이	마태오	3
강	프란치스코	3	신	알렉시오	3
이	아셀라	3	정	가브리엘	2
김	베드로	3	고	스테파노	5
이	미카엘라	2	이	아네스	10
박	마리안나	6	송	토마스아퀴나스	9
박	아그네스	5	최	프란치스코	5
박	루치아	5	김	베드로	10
김	안셀모	3	차	OO	10
장	미카엘	3	서	시몬	3
최	예로니모	11	양	모니카	60
이	베드로	5	김	OO	12
이	레오1세	5	곽	빠치아노	10
김	요셉	10	문	다니엘	1.7
이	안드레아	5	배	요셉	10
이	율리야나	2	김	소피아	2
이	크리스티나	10	김	요셉	7
임	요한크리스투스	2	최	마티아	5
이	이레네오	3	이	비비안나	3
박	사도요한	3	최	루시아	5
양	소피아	8	오	로사	20
이	레오	12	유	스테파노	7
김	마티아	3	류	마티아	14
라	다니엘	3	박	글라라	2
염	베르나르도	3	최	가타리나	2
송	OO	3	박	로사리아	5
선	베로니카	2	이	마리아도미니카	3
박	이베리오	10	최	엘리사벳	2
김	세바스티아노	15	나	요세피나	3
김	요나	3	김	스텔라	6
강	마르티노	5	김	안드레아	1
김	카타리나	5	김	안드레아	4
김	에밀리아	3	김	바실리오	5
최	바드리시오	10	배	요셉	10
김	율리오1세	10	김	막달레나	10
김	다윗	30	박	율리안나	5
신	토마	3	노	비비안나	2
김	벨라지아	5	전	바오로	5
노	글라라	2	김	베로니카	5
송	비오	2	최	로사리아	3
김	루도비코	5	박	베드로	3
강	아네스	5	김	미카엘	4
남	가브리엘	10	김	엘리사벳	4
최	아델라	3	신	로사	2

(단 위 : 만 원)

김	프란치스코	2	황	노엘	5
최	안젤라	3	홍	아우구스티노	2
김	프란치스코	5	김	요세피나	6
박	스테파노	7	문	까리따스	5
김	요안나	5	문	요세파	5
이	아가다	2	김	가브리엘	5
곽	엘리사벳	3	오	요한	6
김	다니엘	1	최	미카엘라	5
박	로사리아	1	이	세실리아	20
서	글라라	3	옥	헬레나	8
안	바오로	10	박	OO	15
문	에밀리아나	3	오	요안나	16
이	아네스	3	양	로사	2
장	아가다	10	유	아네스	6
최	데레사	2.5	이	루시아	5
이	안나	1	이	안젤라	5
최	리따	3	박	OO	5
진	에우제니오	3.5	노	안젤라	3
곽	도미닉	2	허	안나	10
한	이냐시오	10	염	비아	4
조	대건안드레아	30	최	마리아	3
하	마리스텔라	3	김	안젤라	4
안	글라디스	2	홍	실비아	5
이	데레사	5	고	도로테아	20
백	OO	3	이	다제오	10
오	스테파노	10	이	프란치스코	20
허	미카엘	15	김	아브라함	5
문	마르코	4	최	안드레아	20
우	대건안드레아	5	윤	가밀라	6
박	다니엘	25	이	도밍고	7
김	라파엘	5.5	강	루시아	3
신	안드레아	5.5	박	사도요한	4
김	율리안나	7	이	유스티나	10
김	마리아	5	진	요셉	2
박	요셉	6	염	크리스티나	5
고	로마노	5	추	아네스	5
이	베드로	10	추	아네스	5
김	바오로	6	김	대건안드레아	15
이	베드로	15	조	OO	10
최	레오	3	박	체칠리아	10
김	소피아	10	박	베로니카	10
조	카타리나	10	이	아네스	6
박	바오로	8	장	요셉	15
정	말다	4	신	안젤라	3
김	베로니카	6	예	파비아노	10
윤	스테파노	6	김	헬레나	20
합 계				12,517	

♣ 감사헌금

♣ 우리들의 정성

- 교무금.....7,860,000원
- 연중제8주일8,545,500원
- 성소후원금.....3,101,000원

김봉순	요안나	10	서현보	요셉	20	정경희	데레사	10
장지은	데레사	20	장소희	유스티나	10	박종란	체칠리아	5
최익렬	헬레나	5	조용연	요셉	10	김윤정	헬레나	10
이재숙	베로니카	10	박재현	사도요한	5	정경희	베로니카	3
최형임	클로틸다	20	양혜진	모니카	100	유숙자	마리아	2
익명		10	익명		8.5	합 계		258.5



월 레 회 의

- 청년회 3.10(주일) 18:30 - 102호
- 카페 3.12(화) 10시 - 제분과 회의실
- 사도들의 모후Cu. 3.12(화) 20:20 - 식당
- 인자하신 동정녀 Cu. 3.13(수) 10:50 소성당
- 전례분과 3.13(수) 11:00 - 204호
- 소공동체 3.13(수) 11:30 소공동체 회의실
- 베르노 성가대 3.13(수) 20:00 - 201호
- 제분과 1위원회 3.15(금) 20:00 - 제분과 회의실
- 성모승천Cu. 3.15(금) 11:00 - 102호
- 초등복사 자모회 3.16(토) 14:30 - 205호
- 제 1평단협 3.17(주일) 19:30 - 108호

모 집

+ 11시 교중미사 반주자

- 문 의 : ☎ 010-2402-8085 반주단장

+ 청년성경 모임

- 첫 모임 : 3.24(주일) 18:30 / 2층 소성당
- 내 용 : 창세기, 탈출기
- 대 상 : 성경말씀을 통해 의미 있는 신앙생활 하고 싶은 청년 누구나!
- 문 의 : ☎ 010-4067-5727 김 로사

+ 11시 베르노 성가대 단원

- 문 의 : ☎ 010-9580-5646 베르노 단장

+ 9시 아가페 성가대 단원

- 문 의 : ☎ 010-4736-6029 아가페 단장

+ 제대회 꽃꽂이 봉사자

- 문 의 : ☎ 010-9040-3306 꽃꽂이 회장

모임 / 안내 / 기타

+ 식수용 나무 기부 받습니다.

- 연락처 : ☎ 010-8740-7826 김 루카

+ 중고등부 자모회

- 중고등부 미사 후 학생들 식당에서 저녁식사
- 일 시 : 3.09(토) 김치찜
- 일 시 : 3.16(토) 스파게티&마늘빵

+ 교구성경 여정 1학기 개강 - 개강 후 4주간 접수

- 신 청 : 1층 주보대, 2층 로비 신청함 항시 비치
- 문 의 : ☎ 010-5340-7857

※ 일반

개강 일시	장소	내용
3.5(화) 11시	105호	마태오 복음서
3.6(수) 11시	102호	루카복음서, 사도행전
3.8(금) 11시	101호	시서와 지혜서
3.6(수밤)20시	101호	마태오 복음서

※ 은빛

일시	장소	내용
3.6(수) 10시50분	101호	역사서 3

+ 예비신자 성지순례

- 대상자 : 5.18(토) 세례예정자
- 일 시 : 4.7(주일)
- 장 소 : 배티성지
- 8시 30분까지 성당 앞 대형버스로 모입니다.

+ 2019년 생명 나눔 헌혈 및 장기기증 캠페인

- 일 시 : 3.17(주일) 10:00~15:30
- 장 소 : 상현동 성당
- 적극 동참해 주시기 바랍니다.

+ 제 26차 두발로 한마음

- 일 시 : 3.30(토) 7:30~18:00
- 장 소 : 강화도 '마니산' 산행
- 선착순 40명(선입금 2만원) / 참가비 35,000원(식대 포함)
- 문 의 : ☎ 010-9662-0250 (문자 주세요)





바 오 로 소 식

사순 제1주일

2019. 3. 10.

◆ 2019 생명나눔 헌혈 및 장기기증캠페인

- 일 시: 3월 10일(주일) 09:00~15:30
- 장 소: 본당 앞마당 헌혈 버스
- 헌혈 전 필수 유의사항
 - ① 신분증지참!! 헌혈 실명제!!
 - ② 헌혈자격 조건: 만16세이상~65세이하
 - ③ 체중: 여자 45kg, 남자 50kg 이상
 - ④ 전일 충분한 수면(4시간 이상) 및 당일 아침 식사
 - ⑤ 해외여행은 귀국 후 1개월 경과해야 헌혈 가능
 - ⑥ 치료목적 약, 주사는 3일 이상 경과 (감기약 3일, 항생제 7일간 채혈금지)
- 문 의: 010-6217-2284(사회복지분과장)

◆ 성가단원 모집합니다.

성바오로 성가대는 형제, 자매님을 초대합니다. 마음만 가지고 오세요!!

(alto, tenor, bass)파트 환영합니다.

연락처: 단장 010-2689-7303

총무 010-7616-0067

◆ 2019 부활 판공 지역별 안내

날짜	지역	구역
4/2(화)	6지역	계룡1, 요진, 대림2, 세종3, 진로, 청솔, 기타
4/3(수)	5지역	신우, 주공2, 3, 4, 5 건영3, 4, 영화
4/9(화)	4지역	영남5, 한일, 신동아 신호, 건영7차, 주공1, 동보, 대림1, 계룡2, 동남

- *판공 미사는 저녁8시에 봉헌됩니다.
- *판공 성사는 저녁7:30-9:00시까지 있습니다.
- *판공 감사예물 봉헌이 있습니다.
- *판공성사표는 3/17(주일)부터 구역장님께 받으시기 바랍니다.

◆ 이.미용 안내: 3/10(주일)오전9시부터 ☞ 101호 회합실에서

◆ 중.고등부 여학생 성소모임 모집

- 일시: 매월 셋째 주일 오후2시
- 장소: 만남의 방
- 문의: 수녀님, 성소분과

◆ 2019 중.고등부 주일학교 등록 접수

- 대 상: 중.고등부 학생
- 등록비: 5만원
- 접 수: 주일학교 교사나, 사무실
- 문 의: 010-8320-2627(최새빈 멜라니아)

◆ 2019 초등부 주일학교 등록 접수

- 대 상: 6세부터~초6학년
- 등록비: 저학년 2만원/ 고학년 3만원
- 3자녀 이상일때는 셋째학생은 무료.
- 문 의: 010-3194-3929(초등부 교감)

◆ 2019년도 교무금 책정 현황

총세대수	총책정수	책정율	납부세대
1,933	488	25.2%	458

교무금은 하느님께 받은 것을 돌려드리는 감사와 공경의 예물이며 신자의 의무입니다. 세대별 형편에 맞게 정성껏 책정 바랍니다. (1세대 1책정에 동참 바랍니다.)
-교무금 납입: 사무실 납입/은행 이체 등
-우리은행 계좌: 1005-001-149375
천주교 수원교구

◆ 예비신자 입교 및 교리시간 안내

2019 부활반	일시: 주일 18:20
	장소: 소강당
2019 성탄반	입교일:
	5월 12일(주일) 11시

◆ 전입교우 환영 합니다.

성명 (세례명)	구역	계시던 곳
이경아(아가다)	대림1	수원(철산)
배옥자(로사리아)	월드	전주(마동)
이미숙(테레사)	문영	인천(작전2동)
김용석(요셉)	주공4	군중세례
김정환 (세례자요한)	서해2	
김창수 (토마스아퀴나스)	영남3	

◆ 남성 소공동체 주차봉사

3월 10일	3월 17일	3월 24일	3월 31일
한신	화성	한일	주공2& 주공3

◆ 전례 구역

구분	3월 10일	3월 17일	3월 24일
구역	동원	미주	부성
9시 미사	그리스도 의 어머니Pr.	일치의 모후 Pr.	거룩하신 동정녀 pr.

◆ 본당 사무장(직원) 채용

- 자격: 세례받은지 3년 이상 된 견진받은 교우로 회계처리 및 PC운영 및 행정 제반 업무.
성당 시설 업무(방화관리 시설)및 1종 보통 운전 면허자.
- 제출서류: 이력서, 자기소개서, 교적사본
본당주임신부 추천서(타본당)
- 문의: 사무실 ☎031)431-0537

◆ 미사 전례 예절 안내 ◆

◆ 성당 안에서는

- 조용히, 핸드폰을 끄고, 모자를 벗고, 음식물을 먹지 않습니다.
- 어르신, 교우들과는 가벼운 묵례만하고 침묵합니다.

◆ 복음 봉독 시

- 매일미사책을 보지 않고 사제에게 몸을 향하여 두손을 모으고 복음말씀에 귀를 기울입니다.

◆ 영성체 시

- 앞에 두명 정도 있을 때 깊이 고개 숙여 절하고
왼손을 오른 손 위에 걸쳐 올리고 가슴 높이가 되도록 내밀니다.
- 성체는 걸어가면서 모시지 않고, 두 걸음 정도 옮겨 바로 영합합니다.
- 받은 성체는 다른 사람에게 나누어 주지 않습니다.
- 성체를 모시고 제대에 인사 하거나 십자성호를 긋지 않습니다.
(이미 내 안에 오신 예수님께 집중해야 합니다.)

◆ **지난주 강론 되새김** ◆

✠ 찬미예수님

복음: 루가 6,39-45

성교회는 3월을 성요셉성월로 지내고 있습니다.
다윗의 후손이며 하느님의 종으로서 충실하게 살아가는 성 요셉을 기억합니다.

오늘 복음에 주님말씀은
함부로 말하지 말라는 것입니다.

자신을 충분히 돌아보고 겸손하게 침묵을 지키라는 뜻입니다.
영국속담에 ‘사람들은 잔소리 하는 대로가 아니라 격려해 주는 대로 된다’라는 말이 있습니다.
날카로운 말은 상처와 어둠을 남깁니다.
반대로 칭찬은 고래도 춤추게 합니다.

허물을 덮어주고 칭찬해주면 스스로 변하게 됩니다,
칭찬해 주는 그 마음속에 연민이 있고, 진심이 있고,
사랑이 있음을 우리 모두 알게 되기 때문입니다.

새로운 달 3월 성요셉성월을 맞이하여 우리 시화바오로 공동체가 서로서로에게 비난과 비판보다는 위로와 격려와 평화의 말들을 많이 나누었으면 좋겠습니다.

-김기원 요한사도 주임신부-

홍보분과 윤리

<p>시간전문점 닭사부</p> <p>(시화 전 지역 배달) 마늘간장, 후라이드, 양념, 순살치킨 이정남(수산나) ☎ 498-5665, 434-6336 아주 아파트 상가</p>	<p>성심 어린이집</p> <p>영아전담, 차등 보육료 지원 고점순(마리아) ☎ 503-6749, 010-5877-6749 아주아파트 103동 106호</p>	<p>TH다우에스테틱 (파류관리·비대관리)</p> <p>1:1 맞춤케어 전문샵 수분/탄력/미백관리 예민/ V-라인관리 림프/등/하체/웨딩관리 외 고급에스테틱 제품& 유기농오일 사용 대기업 및 호텔스파 테라피스트 출신 이지현(로사) 시화병원 인근 파류비게트건물2층 ☎ 031-319-3373</p>	<p>효사랑 방문요양센터</p> <p>일상생활이 어려운 어르신들께 전문요양보호사가 집으로 방문하여 요양서비스를 해드립니다. 비용: 국비 85~100%지원 (등급신청, 상담환영) 고유경(수산나) 010-9073-4736 부성파스텔A.상가 204호</p>
<p>바비큐 보스 치킨</p> <p>(시화전지역 배달) 후라이드, 양념, 바비큐 마늘간장, 간장, 순살치킨 김미정(카타리나) ☎ 499-1007 / 499-4090 아주아파트 상가 내</p>	<p>세종내과 의원</p> <p>위내시경 검사, 심장, 복부초음파 임상병리검사, 골밀도검사, 기타 폐기능검사, X-ray검사 ※ 공단 일반검진 및 위암, 간암검진 ※ 채용검진, 종합검진 내과전문의 : 이영수 라파엘 ☎ 431-2343, 2348 fax 2344 함송로 24(정왕동, 세종프라자 304)</p>	<p>아주 어린이집</p> <p>영아전담, 보육료 지원 박은지(마리나) ☎ 504-4939 ☎ 010-8308-1912 아주아파트 103동 104호</p>	<p>양선생중국어교실</p> <p>(한족원어민강사) 1:1 맞춤학습 중고등생 내신/수능대비 강화된 발음교육 듣기·말하기집중훈련 HSK 자격증대비 중국교과서 사용 과외/어린이집/유치원 출강 ☎ 010-9281-8966 양계영(마리아) 계룡2차 220동 206호</p>
<p>자 연 빛 깔</p> <p>염색/두피관리 전문점 천연샴푸, 천연 헤어팩 100% 천연헤나 염색 (손상모발 회복) 벤토나이트(프랑스산 A급)염색 영업시간: 오전10시~오후8시 일요일 17:00 마감/ 화요일 휴무 이미라(누실라) ☎031-503-5355 찬스나이트 건물 1층 110호 (도서관 앞 육교 옆) 010-5543-5265</p>	<p>NAVER 집밥반찬배달 검색</p> <p>매일 다른 국과 반찬을 월~금요일 배송해드립니다. (반찬4 + 국 or 찌개 1 = 1회 13,000원) 주 2회 (8번) 104,000원 주 3회 (12번) 156,000원 주 5회 (20번) 260,000원 나순희(에디나) 031-497-1460 010-9023-1461 영남1단지 상가</p>	<p>정 관 장 (홍삼제품, 건강식품)</p> <p>동인비 확장팩 중근당 건강 (키성장 아이커, 락토피트등) 정왕동 1738-6 (301호) (스타벅스 건물) 나희순(크리스티나) ☎010-8947-4303</p>	<p>흥록기 파티하우스 시용점</p> <p>돌잔치/웨딩/장수연 기업행사/출장부페 각종행사의 세심한 체크와 다양한 컨셉으로 품격높은 파티문화를 열어 특별한 즐거움과 감동을 준비해드립니다. 정왕동2327-1 월드프라자5층 (정왕역 1번출구 앞) 문성호(요한빈첸시오) ☎031-319-3338 ☎010-3766-0204</p>

•광고비(월3만/ 4개월 10만/ 6개월 15만/ 1년 27만원)

•본당 제작 신협: 131-005-534665 예금주: 시화바로로성당

교우와 거래해요

해바라기 의료복지 사회적 협동조합

사랑, 협동, 나눔을 실천하는
해바라기 의료복지 사회적 협동조합
해바라기 한의원 282-3003
해바라기 치과 287-8855
김미정(스테파니아)

두리아 숯불 닭 바베큐

숯불에 직접 구워 정성을
다 하였습니다.
숯불구이 치킨, 후라이드 치킨
☎(031)287-5999
김주광(요한세례자)

기흥 더샵 공인중개사

기흥역, 신갈동, 구갈동 아파트 전문
매매, 전세, 월세(아파트, 상가, 주택)
포스코 아파트 단지내 상가
☎(031)283-8311
구자영(요셉) 방영숙(안젤라)

시티 공인중개사 사무소

“집이란 사는 것이 아니라
사는 곳이다”
새천년그린빌 5단지 510동 앞
☎(031)275-6767
지미경(카타리나)

미술 심리, 언어 치료

한성2차 상가 2층
힐링 아트
☎(010)5490-0160
서보나(보나)

에디슨 치킨(신갈본점)

맛과 서비스로 보답하겠습니다.
구갈동 345-6번지
☎(031)281-7558/8558
조충호(루카), 이희견(수산나)

신갈 소식지

새 복음화, 내적 복음화, 외적 복음화

E-mail : singal@casuwon.or.kr / FAX : 0505-299-8811
연도연락 : 연령회장(이민복 안젤로) 010-3238-6922

사순시기의 전례적 의미

사순시기는 본래 40일 이라는 뜻으로써 '재의 수요일'부터 '주님 만찬 성 목요일'의 주님의 만찬 저녁 미사 전까지 파스카의 축제를 준비하기 위해 설정된 기간을 말합니다. 그런데 40이란 숫자는 하느님을 만나기 전에 거치는 정화의 기간을 뜻하는 성경의 상징적 숫자입니다. 이 기간에 모든 그리스도인은 여느 때보다 더 큰 열성으로 하느님의 말씀을 듣고 기도해 전념하면서 회개와 보속으로써 신앙생활을 새롭게 하여 다가올 부활 대축제를 준비해야 합니다. 우리의 육체적 고신 극기나 단식을 통한 참회의 생활로 그리스도의 수난과 죽음에 참여함으로써 새 생명으로 부활하는 예수 그리스도와의 만남을 잘 준비해야 하겠습니까. 편하기만을 바라는 육체의 요구를 거절하고 단식과 금욕을 요구하는 교회의 정신으로 살아가야 하며, 형식적인 희생만이 아니라 구체적인 이웃 사랑으로 은총의 사순시기가 되도록 노력해야 하겠습니까.



✦ 교적 전입, 전출

전입 하신분				전출 하신분		
성 명	세 례 명	지역	구역	성 명	세 례 명	전출본당
정광현	미 카 엘	10	기흥9	손종형	안드레아	구 성
하일순	마 리 아	10	기흥9	김영우	안 셀 모	성내동
육희정	글 라 라	10	기흥8			
남경미	페 가	2	우성			
이호승	프란치스코	10	기흥9			
장대석	요 셉	10	기흥8			
박찬석	율리아노	10	기흥9			
이태수	베 드 로	10	기흥9			
함성일	요 셉	1	스카이			

✦ 본당 내 이사로 구역 변경되신 분

성 명	세 례 명	지역	구역	성 명	세 례 명	지역	구역
박종협	베 드 로	10	기흥8				

✦ 병사세례 전역자

성 명	세 례 명	지역	구분	성 명	세 례 명	지역	구분

교우와 거래해요

한솔플러스 수학교실

주님의 아이들 사랑으로 지도합니다
 산양초 교실 안희영 엘리사벳
 ☎ 010-2427-8602
 한일초 교실 천지민 실비아
 ☎ 010-3355-1968
 신흥초 교실 황미경 가브리엘라
 ☎ 010-5046-0324

현대타운 부동산

기흥구 전지역 아파트, 상가, 주택
 매매, 전세, 월세 토지 매매 취급
 인성마을 단지내
 ☎(031)282-8007
 한찬수(스테파노) 허민숙(루시아)

헤라스킨

작은 얼굴 윤곽 관리
 문세성 피부, 전신 바디 경락
 구갈동 메가타운 204호
 ☎ 010-5051-5798
 김경미(안나)

이숍 / 강남 사진관

구갈초 건너편
 이숍 : ☎(031)285-4268
 강남병원 앞
 강남 : ☎(031)303-9829
 조이형(빈첸시오)

우리성모 마취 통증의학과의원

여러분의 통증 주치의가 되겠습니다.
 메가타운 하나은행 4층 406호
 주일 오전 진료합니다(9:30~13:30)
 ☎(031)275-7511
 박재건(미카엘)

주보 간지 광고
 접수 합니다
 1년 150,000원

◆ 주일 버스 운행 시간표(9시, 11시 미사만 운행)

- 기흥역코스 : 성당출발(05분) → 기흥농협(10분) → 지월푸르지오(10분) → 더샵(12분) → 파크푸르지오(12분) → 센트럴푸르지오(13분) → 세종그랑시아2차(17분) → 시민수산(18분) → 용인복지관(21분) → 성당도착(24분)
- 새천년코스 : 성당출발(30분) → 새천년5단지(35분) → 성원쌍떼빌(37분) → 새천년4단지(40분) → 새천년2단지공원(41분) → 새천년3단지(42분) → 새릉골풍림(42분) → 성당도착(46분)
- 상미코스 : 성당출발(25분) → 한국타이어(30분) → 상미부동산(35분) → 신갈초정문(37분) → 원대마을(38분) → 동오아파트(41분) → 성당도착(44분)

◆ 주일 주차와 관련한 이웃들의 민원

- 용인시 교통 센타와 구갈 지구대에 주차를 할 때에 차량이 빠져 나갈 수 있도록 주차해 주세요.
- 도로변에 주차 할 때에는 2중 주차를 하지 않도록 유의해 주세요.
- 버스 정류장 앞에는 주차하지 않도록 해 주세요.
- 자비관 지하 주차장 입구에 인도와 걸쳐서 주차하지 않도록 해 주세요.

◆ “ 미사 봉헌 예물 ” 소득공제 실시 안내

- 적용 시작 : 2019년 1월 2일부터 납부하는 미사 봉헌예물
- 적용 내용 : 미사봉헌 예물봉투에 기록된 봉헌자명
- 유의사항 : 1. 본당에 교적이 있는 신자나 비신자
2. 한 번 기록한 미사 봉헌자는 수정할 수 없음
3. 미사봉헌 내역을 교무금 통장에 기록해 드림
4. 미사봉헌 접수증 출력이 가능
- 미사 봉헌을 할 때 소득공제 받는 이름으로 기록하여 봉헌하면 혜택을 받을 수 있습니다.

◆ 단체 모임

단 체 명	모 임 일	시간	장 소
성모성심 꾸리아	3월 13일(수)	12:30	대강당
교회의 어머니 꾸리아	3월 13일(수)	20:00	대강당
성령기도회	3월 14일(목)	20:00	소강당
중고등부 자모회	3월 14일(목)	20:00	1회합실
성 모 회	3월 16일(토)	10:00	2회합실
상임위원회	3월 17일(일)	12:30	집무실

3월 11일(월) ~ 3월 17일(일) 미사 시간

11(월)	12(화)	13(수)	14(목)	15(금)	16(토)	17(주일)
6:30		6:30		6:30		6:30(성인)
	10:00	10:00		10:00		9:00(성인)
						11:00(교중)
						15:00(어린이)
	19:30		19:30		19:30(주일)	19:30(중고,청년)

위로와 사랑을 전달하는 신문 공동체

이 지 핏
점핑 다이어트
EMS 운동
원적외선 테라피
송정동 314-6 평산빌딩5층
최은향(글라라)
031-638-5657

십 자 가

두 사람이 십자가를 지고 갑니다.
예수님은 사랑 때문에
키레네 사람은 강압에 의해 지고 갑니다.

예수님은 탈진하셨습니다.
군인들은 예수님이 가여워서가 아니라,
그분이 받아야 할
굴욕적인 처벌이 남았으므로
골고타에 이르기 전에
그분이 돌아가실까 걱정이 되었습니다.
그래서 지나던 키레네 사람을 데려와
십자가를 함께 지고 가게 합니다.

예수님은 사랑 때문에,
키레네 사람은 어쩔 수 없이 지고 갑니다.

우리는 십자가를 어떤 마음으로 지고 갑니까?
어떻게 십자가를 받아들입니까?
사랑 때문입니까?
혹은 투덜대고 억울해하면서 지고 갑니까?

키레네 사람은 예수님과 함께 십자가를 지며
한 번도 경험해 보지 못한 감정을 느낍니다.
어깨 위에 십자가를 올리자마자
기운이 솟고 힘과 위로를 느꼈습니다.
그에게 은총이 부어졌기 때문입니다.
사실 수난 당하시는 예수님을 위로하던
모든 사람은
그 순간 예수님에게서 커다란 친밀감과
위안을 얻었습니다.
이처럼 예수 그리스도의 수난을
묵상하는 사람은
그분에게서 위안을 얻습니다.

그분은 당신을 닮고, 따르고,
위로하는 사람들을 격려하십니다.

키레네 사람은 예수님이 누구신지
확실하게 알았고,
구원의 신비를 깨달았습니다.
십자가를 질 때
주님께 격려와 은총을 받는다는 것을
키레네 사람에게 배웁시다.
예수님은 내가 희생이나 고통을 당할 때
혼자 버려두지 않고
성령을 풍성하게 내려주십니다.

- 야고보 알베리오네, 「사랑하며 기도하며」 中 -



〈 본 당 소 식 지 〉

● 전입

성명(세례명)	주소	구역
이상분(데레사)	우방아파트 105-601호	우방구역

● 전출

구분	성명(세례명)	가시는 곳 / 본당
전출	김경석(베드로)	수원교구/남동탄

● 전례 봉사자 배정표

(미사 30분 전에 나오셔서 봉사 바랍니다.)

일 자	시간	해설자	제1독서	제2독서	성 가
3/10 (주일)	09:00	박 민	조명진	유가희	입당: 115 봉헌: 210 217 216
	11:00	윤해정	김병호	정은주	성체: 166 174 176 파견: 124
3/17 (주일)	09:00	박택명	이미희	한재영	입당: 123 봉헌: 340 212 219
	11:00	이 한	최이식	김옥선	성체: 179 159 182 파견: 119

● 소공동체 봉사 구역 안내

날짜	봉사구역
금주 3/10(주일)	우방 구역
차주 3/17(주일)	한승 구역

※ 토요일 오전 10시 구역 청소 후 주보 작업
※ 주일 오전 미사 주보 나눔 / 교중미사 독서

● 미사 공지사항

* 매월 첫 토요일 저녁 가정을 위한 미사 시작전에 초봉헌 있으며 봉헌예식 중 십자가 경배가 있습니다. 또한 성가는 청년 미사곡과 떼제 성가를 부릅니다.(당일 성전 마당에서 초판매, 성전 입구에 가정미사용 악보 비치)

● 미사 전 휴대폰 전원 끄기

* 미사에 참례하기 위해 성전에 들어오시기 전에 꼭 휴대폰 전원을 꺼주시기 바랍니다. 휴대폰 벨소리가 거룩한 미사에 큰 방해와 분심이 됩니다. 휴대폰 전원은 미사가 끝난 후 성전 밖에서 꺼주시기 바랍니다.

● 소공동체 말씀 나누기 관련 공지사항

* 반모임에서 복음을 읽을 때, 도입부분 '○○가/이 전하는 거룩한 복음입니다.'와 복음을 읽은 후 '주님의 말씀입니다.'와 '그리스도님 찬미합니다.'는 읽지 않습니다.

● 꾸르실로 체험자를 위한 기도

* 수원교구 여성 제195차 꾸르실로 체험자를 위하여 기도 부탁드립니다.
- 체험기간 : 3월 7일 ~ 3월 10일(교구 영성관)

● 본당 카페(Daum) 활성화 참여 협조

* 본당 전신자의 적극적인 카페 가입 및 활동과 참여를 부탁드립니다. 자주 방문하여 출석체크와 댓글작성, 분과별 활동사진 및 회의록과 소감·신앙체험 글 게시에 많은 동참 바랍니다.
(카페주소 <http://cafe.daum.net/ancatholic>)

● 본당 내 흡연에 관한 공지

* 미사 전 흡연을 삼가 해주시고, 흡연은 지정된 장소에서만 해주시기 바라며, 특히 남자 화장실 안에서의 흡연을 일절 금합니다. 담배 냄새가 거룩한 미사 안에서 교우들에게 큰 불편을 줍니다.

● 쓰레기 분리수거 및 배출 협조

* 재활용 쓰레기(종이, 캔, 플라스틱, 유리병, 비닐, 고철, 은박비닐)와 소각용 쓰레기, 음식물 쓰레기를 종류별로 반드시 분리하여 버려주시기 바랍니다.

※ 페트병은 비닐라벨을 반드시 분리하여 버릴 것.

※ 쓰레기 분리수거장 안내문을 반드시 참조할 것.

● 2019년 본당 척사대회 결산

■ 척사대회 정산내역

수 입		지 출	
내 용	금 액	내 용	금 액
척사권판매	2,625,000	상품비	1,293,760
찬조금	2,870,000	돈육, 소시지	762,000
찬조물품		정식식대준비	350,000
		주류,음료	200,000
		포장지외 기타	388,960
합 계	5,495,000	합 계	2,994,720

수입 - 지출 = 2,500,280(건축헌금으로 봉헌)

■ 척사대회 물품 후원 명단

크로스백	1	한영현 가타리나
스팸/동원 선물	2	김미숙 마리아
글라스 그릇	1	박용순 소화 데레사
감 세트	1	김유학 모니카
퍼 크로스백	1	타본당 자매
더치커피	6	이우진 에스텔
참치세트	1	전예람 루치아
배개커버	5	조미옥 세실리아
두부		이순희 비비안나
소스류		임창덕 미카엘
삼겹살	20kg	이경희 미카엘라

* 척사대회에 물품을 후원해 주신 모든 분들께 감사드립니다.

안녕본당 1인 1단체 가입운동

나는 네가 한 일을, 너의 사랑과 믿음과 봉사와 인내를
안다. 또 요즈음에는 처음보다 더 많은 일을 한다는 것
도 안다. (요한 묵시록 2, 19)

구 분	단 체 명
소공동체위원회 ★소공동체는 우리 선택사항이 아니며, 본당 모든 신자들이 자동으로 가입되어지며 '반모임' 참석인원을 모집하는 것을 말함.	여성 소공동체 (반 모임 참가 인원)
	남성 소공동체 (반 모임 참가 인원)
청소년위원회	초등부 주일학교 교사회
	중고등부 주일학교 교사회
	초등부 주일학교 자모회
	중고등부 주일학교 자모회
	청년회
	주일학교 복사단
제분과위원회 (제분과에서의 봉사는 두 개의 단체를 중복으로 할 수 없음)	제대회
	헌화회
	선교분과
	성소분과
	교육분과
	사회복지분과
	홍보분과
	성물방
	반주단
	전례분과
평신도 사도적 단체 협의회	독서단
	해설단
	연령회
	천사들의 모후 Cu. 레지오 마리아
	울드레아
	M.E.
재정관리위원회	요셉회
	재정분과
	시설분과

* 소공동체 활동을 제외한 본당의 모든 봉사 및 신심단체는 ★본당에 교적을 두고 세례를 받은 지 1년 이상 된 신자 분들만(*자모회 예외*) 가입하여 활동할 수 있습니다. 전입 오셨을 경우 6개월이 지난 후에 단체에 가입하여 활동 가능합니다.

* 봉사문의는 해당 단체장, 또는 사무실에 하시면 됩니다. 단체 소개 책자를 참고하시기 바랍니다.

* 현재 봉사자 모집 중인 단체 *

● 홍보분과 봉사자 모집

- 문의 : 홍보분과장(010-7196-7039)

* 본당에서 행하는 모든 행사들에 관한 자료를 남기고 홍보하는데 목적이 있는 단체입니다. 사진촬영, 문서작업, 게시판 관리 및 주보편집 등 본당홍보에 관한 전반적인 활동을 수행합니다.

● 재정분과원 모집

- 문의 : 재정분과장(010-2166-6723)

* 본당 공동체의 재산을 조성하며, 투명하고 효과적으로 관리하는 것에 목적이 있으며, 매 주일헌금 개수 및 본당 전체와 각 단체의 예·결산 및 회계를 관리하고 심의합니다.

● 성물방 봉사자 모집

- 문의 : 성물방 회장(010-3093-7083)

* 미사 전후로 각종 성물 및 매일미사 책, 영적서적과 기도초 등을 관리, 판매하는 단체입니다. 성물방을 통해 발생하는 수익금은 본당 공동체를 위해 사용합니다.

● 교육분과 봉사자 모집

- 문의 : 교육분과장(010-9171-8249)

* 본당에서 교우들을 대상으로 이루어지는 모든 교육 활동을 계획하고 준비하며 실시하고, 교우들의 지적, 영적 성숙을 위해 노력하는 단체입니다.

● 반주단 봉사자 모집

오르간 반주에 재능이 있는 분들의 반주 봉사를 필요로 합니다. 자신의 재능을 기부하여, 신앙생활에 기쁨을 얻고 미사 전례에 필요한 사랑이 될 수 있기를 바랍니다.

(전입 온지 6개월 이상 된 분만 지원 가능)

※ 반주단 지원자는 사무실로 신청합니다.

올바른 영성체를 위한 지침

1. 영성체를 모실 때 손으로 받아서 모시는 것이 합당하나, 간혹 입으로 모시려는 분들이 있습니다. 그러나 모든 것은 공동체의 다수가 참여하는 방식으로 이행하는 것이 맞으며, 영성체를 모시는 기분을 개인에 맞추지 않고 공동체에 맞추어 순명하는 것이 맞습니다.
2. 영성체를 모시기 위해 손을 올릴 때, 사제가 들고 있는 성합의 높이와 위치에 맞추어 올리는 것이 맞습니다. 지나치게 낮거나, 높이를 올리는 것을 비롯하여 손의 위치가 성합과 떨어져 있어 사제가 몸을 움직이지 않도록 주의해야 합니다. 또한 성체가 바닥에 떨어지는 일이 없도록 조심해야 합니다.
3. 사제가 성체분배 시 "그리스도의 몸"이라고 하면, 반드시 소리 내어 "아멘" 으로 응답해야 합니다.
4. 성체를 모시기 전 앞에 사람이 있을 때, 미리 인사를 하여 성체 앞에서 시간을 지체하지 않도록 하시기 바랍니다.
5. 성체를 모신 다음 구두소리가 나지 않도록 조심하여 자리로 들어가며, 자리에 앉아서 잠시 기도와 묵상 후 성체성가를 부르시기 바랍니다.

본당 단체장을 부를 때의 호칭 사용에 관한 지침

본당 내 봉사하는 '장'을 맡고 있는 단체장들에 대한 호칭을 '자매님, 형제님'으로 부르도록 합니다. 그 이유는 교회 내에서의 호칭으로 「~장님」은 올바르지 않으며, 세속과 구별되어야 하기 때문입니다. 그 직분과 하는 봉사 일에 있어서의 '장' 인 것이지, 평소에 '장' 으로 불리는 것은 영신사정에 좋지 않습니다.

모두가 형제·자매로 불리도록 해야 하며, '장'을 맡은 봉사자들도 「~장님」으로 불리기를 바라는 마음을 내려놓는 것이 올바른 생각입니다.

가능하면 세례명으로 호칭을 부르되, 공동체에서 꼭 그 봉사직분을 불러야 하는 상황이면 「~장 자매님/ ~장 형제님」이라고 부릅니다. 그러나 공식적인 단체회의를 할 때, 또는 '반모임'을 할 때에는 「~장님」으로 부를 수 있습니다.

이는 본당 총회장과 사무장을 제외한 상임위원, 각 분과장, 신심 단체장, 교감, 소공동체 구역장, 반장 등 모든 단체장들에게 해당됩니다.

안녕본당 주임신부 장유 스테파노

[우리들의 정성]

주간결산 : 2019. 2. 25 ~ 2019. 3. 3

구분	교무금				
	총세대	책정세대	책정율 (%)	납부세대	납부율 (%)
2018	629	323	51.4	311	49.4
2019	629	257	40.9	243	38.6

교무금 봉헌은 신자의 의무입니다. 매월 정성껏 봉헌해 주시기 바랍니다.
교무금 • 건축헌금 : 농협 207054-51-121329 안녕성당 (온라인 납부시 입금자명 꼭 기입 바랍니다.)

수 입		건 축 헌 금(02. 25 ~03. 03)	
미사예물	850,000	주간 건축헌금 합계	230,000원
교무금	5,142,000	이승수 50,000 강성호 50,000 이춘예 30,000 이효승 50,000 정종호 50,000	
주일헌금	1,796,000		
감사헌금	900,000		
건축헌금	1,208,000		
과년도교무금	50,000		
특별헌금	150,000		
후원금	15,000		
사회복지후원금	100,000		
성소후원금	175,000		
합 계	10,386,000		
지 출		건 축 헌 금 누 계	
경 상 비	9,692,820	▶ 연중 제8주일 건축헌금	978,000원
합 계	9,692,820	▶ 2019년 건축헌금 누계	22,401,000원

● 지난 주일미사 참례 현황 ●

구 분	토 요 일		주 일			계 (%)	신자 수
	16:00	19:30	9:00	11:00	18:00		
미사 참례자	미사없음	100	102	227	105	534 33.6%	1,587

쉐보레 자동차 판매 동탄대리점



• 더 뉴 스파크 • 더 뉴 아베오 • 올 뉴 말리부
• 임팔라 • 올 뉴 카마로SS • 다마스/라보
• 더 뉴 트랙스 • 이쿼녹스 • 모든 차량 상강 가능
H.P : 010-8683-4900
이사 이진수(미카엘)

호성요양병원

• 적정성평가 화성시 유일 1등급 획득
• 고효율 투석기계 도입(의사/한의사 협진)
• 보건복지부 인증의료기관
• 주소 : 경기도 화성시 효행로 1063
T. 238-8636 / 010-4331-8649
이군호
하 경 속 (루시아)

돈천년(정남점)

• 국내산 암태지 생고기 전문점
생삼겹살 / 돼지왕갈비 / 차돌박이
매운소곱창 / 돼지껍데기
• 주소 : 경기도 화성시 정남면 만년로 417
T. 352-7725 / 010-3154-7786
이 경 희 (미카엘라)

사순 제1주일

✦ 우리들의 정성(지난주 회계: 2/23~3/1)

구 분	금 액
교 무 금	6,875,000
주일헌금	3,224,200
감사헌금	200,000
성소후원금	120,000
합 계	10,419,200

※교무금 입금계좌※ (신협)131-016-240209 안성성당 입금 시, 성명과 세레명을 기재해 주시고, 계좌 이름과 책정자 이름이 다른 경우, 반드시 사무실로 전화 부탁드립니다.

◆ 감사헌금: 200,000원

2/23 강인숙	2/24 한기연	2/27 김윤덕
-------------	-------------	-------------

◆ 교 무 금 : 6,875,000원

2/23(토)	김용진, 조순단(3-4), 유복노, 우순옥, 심경례, 조미화, 임선영, 한영우, 서정남, 정기준, 정연순(1-5), 강인숙, 강석철, 이장수, 민명기, 한양순(1-2), 동관수, 진용대 합계: 1,270,000
2/24(일)	유탉근(1-12), 정운산, 송원길, 조규택, 홍성만(1-3), 송월순(10-12), 홍사복, 홍승례, 김정자(3-4), 안승국(1-2), 박명균, 홍정선(1-4), 김낙형(2-3), 김규형, 조준식, 정규례, 박숙자, 견만수, 남상문, 이재관, 한경섭(1-2), 인미경(1-2), 구남월(1-2), 이순자(1-2), 김민식, 하석용, 이순이(1-3), 홍상일(1-2), 도정현, 김영호(1-2), 권영옥, 이명용(1-3), 강명희, 강경희 합계: 2,275,000
2/26(화)	김석근, 이창애(1-4), 서경아 합계: 300,000
2/27(수)	양정숙, 김윤덕, 김남용, 이윤순, 김명중, 권청자, 이종선, 정동림(1-12), 권혁제(1-3) 한준희, 한기민, 최정원(1-6), 홍선자, 유방숙, 김동면, 김홍기, 이종희, 류영숙, 윤진숙, 이상례, 이문환, 이상영, 이갑훈 합계: 1,830,000
2/28(목)	조창래, 박종원, 장병호, 김희경, 송승만 합계: 420,000
3/01(금)	김기분, 박영호(1-3), 유경남, 오순자, 김병월, 김미영, 황규천, 원진희, 최경하, 공창윤, 김성희(1-3), 이영숙, 한성옥, 장월순 합계: 780,000

◆ 성소후원금: 120,000원

2/23 이장수,진용대	2/24 조규택,안승국,한기연,도정현	2/27 권청자	2/28 송승만
-----------------	-------------------------	-------------	-------------

☑ 청소 및 전례 봉사구역

날짜	청소구역	날짜	전례봉사
3/15(금)	2지역	3/10(주일)	1지역
3/22(금)	3지역	3/17(주일)	2지역
3/29(금)	4지역	3/24(주일)	3지역

※화장실 청소는 꾸리아 월별 청소일정을 확인 부탁드립니다.

※빈첸시오회 회비 입금계좌※ (신협)131-017-623720 안성성당(빈첸시오회) 매주 목요일, 빈첸시오회 회합(저녁미사후)	※ 직원(사무원) 채용 공고 ※ 자격조건: 세례받은지 3년 이상 된 신자, 회계처리 및 PC(한글,엑셀) 가능자 제출서류: 이력서, 자기소개서, 교적사본, 가족 관계증명서, 본당신부추천서(타본당)
---	--

사순 제1주일

☞ 사순 시기의 유래와 의미

사순 시기는 예수 그리스도의 수난과 희생 제사를 기념하는 시기다. 하지만 예수의 수난은 수난과 고통 자체로서가 아니라, 영광스러운 부활과 직접 연결된 의미를 지닌다. 따라서 수난과 고통 그 자체의 의미에 집중하기보다는 부활의 영광과 환희에 비춰 고통과 십자가상 죽음을 묵상하게 된다. 고행과 단식 역시 그 자체로서의 의미보다는, 인류에 대한 하느님의 사랑, 이곳에 대한 자선과 나눔, 수난과 죽음 끝에 위치하는 부활의 영광에 대한 희망과 깊이 연결돼 있다.

사순 시기는 이마에 재를 얹는 재의 수요일로부터 시작된다. 그 다음 오는 첫 주일을 사순 제1주일로 해서 모두 6번의 주일을 지낸다. 마지막 사순 제6주일은 주님 수난 성지 주일이고 이때부터 성주간이 시작된다. 그 안에 포함된 주님 만찬성목요일부터 성토요일까지는 부활을 직접적으로 준비하는 파스카 성삼일로, 이 시기는 사순 시기와는 구분된다.

사순 시기는 ‘파스카 축제를 준비하기 위해 설정된 40일간의 기간’이다. 40은 다양한 상징적 의미를 갖는다. 이스라엘 민족은 광야에서 40년을 살았고, 엘리야 예언자는 호렘산으로 가면서 40일 동안 단식했다. 예수님 역시 광야에서 40일간 단식했다. 전통적으로 40이라는 숫자는 하느님 백성으로 새로 태어나기 위해 필요한 정화와 준비의 기간을 상징적으로 의미한다.

☞ 에너지 절약에 동참합시다.

회합실 전등, 냉난방기, 기타 전열기구 사용 후, 전원을 반드시 꺼주시기 바랍니다.

※전기 사용 현황

연도	2017~2018	2018~2019	증감
11월	1,591,820	1,930,230	338,410
12월	2,202,510	2,266,340	63,830
1월	2,485,450	3,131,460	646,010
2월	2,587,960	3,004,850	416,890
합계	8,867,740	10,332,880	1,465,140

☞ 혼인성사 안내

가톨릭신자로서 혼인을 하려는 사람들은 다음과 같이 혼인을 준비해야 한다는 것을 가톨릭교회는 법으로 정하여 가르치고 있습니다.(참조: 교회법 제530조, 제1055조, 제1059조)

1. 혼인 성사 면담 신청: 최소 **3개월 전**, 사무실에서 절차를 안내받으시기 바랍니다.
(성사혼, 관면혼 동일)
2. 혼인서류준비(최소 1개월전 사무실 접수): 가족관계증명서, 혼인관계증명서, 세례증명서, 혼인강좌이수증(필수)
※최소 1개월 전, 서류 제출과 함께 혼인 질의서(혼인면담) 작성이 완료되어야 합니다.
3. 혼인공시: 혼인성사 한달 전 본당 게시판 공고.
4. 신부님 면담: **매월 첫째주 토요일 성모신심미사 후에 있습니다.**
※ 혼인장애에 의한 관면혼배는 예외로 사무실에 오셔서 문의 바랍니다.

☞ 분가 가족 및 현 거주지 기준 교적 정리 안내

가톨릭은 속주주의를 원칙으로 합니다. 분가 한 자녀 및 현 거주지 주소 관할구역 기준으로 교적 정리(전출)해 주시기 바랍니다. 교적 정리 전출 절차에 따라 이미 이사한 교우, 분가한 자녀라도 지역장(소공동체 봉사자)과 사무실에 행정적인 처리를 해 주시기 바랍니다. 전출, 전입 면담은 사무실로 문의 바랍니다.

☞ 전례분과 봉사자 모집 안내

제대회, 헌화회, 전례해설단에서 봉사하실 분 문의: 전례수녀님(☎010-8692-8230)

☞ 선교분과 봉사자 모집 안내

선교분과에서 함께 봉사하실 분을 모집합니다. 자세한 문의는 전화주시기 바랍니다
문의: 선교분과장(☎010-2373-2289)



하느님께로 우리의 마음을...

발행처 : 천주교 안중성당
발행인 : 김승부(프란치스코)
교정편집 : 본당 사무실

제 1,006차
2019.03.10

봉헌을 통한 하느님의 사랑 실천

◆ 운영비 수입 지출 현황 ◆

사순 제1주일 2019년 02월 25일~ 2019년 03월 03일

전주 이월금			124,183,814		
수입내역		수입금액	지출내역		지출금액
미사예물 29건		880,000	성가대 지휘자, 반주자 2월 활동비		800,000
교무금 97건		7,525,000	중고등부 3월 간식비		250,000
연중 제7주일 헌금		3,557,500	초등부 2월 운영비 결산		-47,680
감사헌금 8건		390,000	초등부 2월 교사운영비 결산		-89,100
성소후원금 5건		55,000	2월 교구 생명지원 한부모 돕기		100,000
수단돕기 2건		110,000	2월 도시가스요금(사제관)		8,740
요셉대 등록 18명		540,000	2월 도시가스요금(식당)		182,350
첫영성체 등록 2명		120,000	2월 상하수도요금		97,100
초등 주일학교 등록 13명		260,000	2월 코웨이 렌탈 자동이체 9건		152,410
3/3 안화리, 죽리 교통비		45,000	2월 무인경비 세콤 자동이체		121,000
길마원, 신리, 숙신대 교통비		51,000	1월 승강기 정기 보수료		143,000
			2월 복합기 임대료		143,000
			2월 전기안전관리비		165,000
			소성당 오르간 수리 A/S		190,000
			2월 팩스전화요금		5,640
			2월 비상호출 전화요금		5,720
			2월 사무실 인터넷 전화요금		67,990
			문자나라 충전		33,000
			영정 사진 받침대 바퀴 및 청소집게		24,000
			교구배상책임보험 02-23		50,000
수입합계		13,533,500	지출합계		2,402,170
금주잔액			135,315,144		
총세대	1,413	교무금책정세대	378(26.8%)	교무금납부세대	312(22.1%)

궁금한 점이 있으신 분은 사무실에 문의 바랍니다.

감사헌금

정동수(대건안드레아) 5만
 함봉섭(루시아) 5만
 김복수(마르타) 2만
 이춘자(헬레나) 5만
 인재권(요아킴) 5만
 김은영(율리아나) 5만
 이찬우(세자요한) 10만
 김영빈(미카엘) 2만

수단돕기

윤유석(베드로) 6만
 최다빈, 최다은 5만

요셉대 후원

최형윤(비비안나) 탈수기
 차인준(마리아) 쌀 20Kg
 최정수(루시아) 깎마늘



원아모집

사랑스런 우리 아이들에게 따뜻한 엄마의
 마음으로 정성을 다합니다.

행복한 아이로 성장할 수 있도록 최선을
 다하겠습니다.

모집대상 12개월 ~ 4세

상담문의 TEL 031)682-5832

HP 010-9967-5832

원장 : 김성희(세실리아)

평가인증우수시설 통통어린이집

안중읍 현화리 늘푸른아파트 109동101호



리인토목측량 설계사무소

대표 이 현 철 (가브리엘)

◆ 사업장 : 경기도 평택시 안중읍 학현리 505

(TEL:031-682-4424, FAX:031-682-4454)

개발행위허가/농지전용/산지전용/도로점용/

공장신설승인/도시계획시설결정

/실시계획인가/지구

안중제일신협
정기에탁금

1년 2.5%
2년 2.6%

안중제일신협 천주교지점
 686-6861

◆ 본 당 재 정 현 황 ◆

◆ 주간 재정 현황 (2/25 ~ 3/3)

수 입		지 출	
과 목	금 액	과 목	금 액
교무금	6,080,000	건축예치금	1,500,000
감사헌금	1,110,000	보험예치금	1,000,000
건축헌금		제전비	56,000
주일헌금 (건축헌금/2차)	2,448,350	전교비	78,000
	1,114,760	예비자교육비	300,000
미사예물	720,000	청소년활동지원비	2,580,000
특별헌금	442,250	복리후생비	1,070,500
		수도광열비	2,562,180
		시설영선비	1,709,000
		통신비	157,060
		사제양성특별헌금	442,250
합 계	11,915,360	합 계	11,454,990

◆ 주간 감사헌금

김준용	30만	최원호	5만	허인철	20만	오경문	10만	익명	2만
익명	2만	광고	12만	익명	30만				

◆ 주간 건축헌금

--	--	--	--	--

◆ 미사 참여 현황 및 전례, 청소 구역

월일	총 신수	18시	07시	교중	19시	기타	합계	참석율
2/24	3,103	246	96	376	104	33	855	27.5
3/3	3,105	256	85	332	122	27	822	26.4
차주 교중미사 전례				3월 17일(주일) - 19구역				
청소구역				3월 15일(금) - 16구역, 17구역				

☞ 2월 전입교우 (본당 가족 되심을 진심으로 환영합니다)

NO	성명	세례명	가족수	이전본당	지역/구역
1	박정국	요셉	1	의정부	6지역26구역
2	신창규	알로이시오	1	부산교구 온천	1지역5구역
3	김진곤	바오로	2	수원교구 복음화국	2지역6구역
4	백운자	수산나	4	수원교구 복음화국	1지역2구역
5	민진홍	요셉	1	서울대교구 복음화	6지역24구역

☞ 2월 전출교우 (안녕히 가십시오)

NO	성명	세례명	가족수	전출본당	비고
1	이동석	베드로	2	수원교구 복여주	4지역14구역
2	박전용	라우렌시오	3	수원교구 안성	4지역15구역
3	석미희	아네스	4	춘천교구 초당	4지역13구역

◆ 매 주일미사 참여는 신자의 기본이며 의무요. 권리입니다.◆

◎ 교우와 거래 합시다 ◎

우리맛집 동태탕, 낙치볶음, 갈치조림 열무비빔국수 외 (창리 92-8) 예약 환영 ☎881-3651/010-7301-3569 박세훈(미카엘) 김금순(수산나)	우리한의원 왕뜸,만성통증,보약,소아,피부,비만 홍문사거리 롯데리아 맞은편 885-7975(부부한 의사) 이상빈(가브리엘) 한송이(미카엘라)	법무사 안준 사무소 부동산등기, 민사사건, 무료상담 등 위치 : 홍문리 우리은행2층 ☎ 886-0053 안 준(바오로)
성실 공인중개사 아파트,원룸,상가,주택,토지/임대,매매 위치:하동 405-4 로타리 (동양건재 옆) ☎010-9052-3963 유홍식(요왕) 조성실(미카엘라)	치어스 여주 중앙점 피자,치킨,맥주 등 50 여종 ☎886-7139/010-2458-7139 박 혜 숙(로마나)	명지대 청도 태권도장 유치부,초등부,중고등부,성인부 유치부 별도수련,중.고 체대 입시반 885-8777, 010-3792-8772 김 낙 현(바오로)
이스턴 학원 초등영어 원어민 수업, 초중고 보습 ☎ 881-1233/중앙프라자 3층 이 선 화(아가다)	해님유치원 - 신나는 교실 행복한 어린이 - 위치:월평로11(구 월송리 326) ☎ 885-5484/010-5326-5484 이주현(이레네오) 김용분(호임골롬바)	현대자동차 신여주 판매 대리점 기아·쌍용·삼성·쉐보레 차량판매 ☎ 010-5271-0406 권 일 영(안드레아)
예술의전당 미술학원 디자인,만화,회화, 입시전문 (예중.예고,미대,진학전문) 여흥동사무소옆 2층 홍익대학교 대학원 동문학원 ☎885-6265/010-2794-7603 차한별(안토니오) 강성재(유스티나)	두부 만드는 사람들 두부, 콩국물, 식혜, 청국장 여주시 여흥로 11번길 59 ☎882-6693/010-4048-4920 허 선 자(루치아)	도밍고 농장 생산물목:쌀,매실,아로니아,대추 흥천면 울곡리 369-21 ☎010-5287-8441 백규현(도밍고) 이정희(글라라)
공공형 셋별어린이집 - 엄마표 사랑처럼 행복한 보육 - 위치:여주시 여흥로 25번길(하동) ☎ 885-3007/010-5029-3806 이 현 숙(마리아나)	재능유치원 우리아이 첫 번째 학교 여주시 세종로237번길35 (낙원주택 단지내) ☎ 031-882-1475 이순자(유리안나) 장학진(안드레아)	다산하늘센터 중증장애인 거주시설 강천면 섬강로 229-1 ☎ 010-2775-9757/031-885-7771 정 현 우(세례자요한)
여주 태평양약국 하동 250-4번지 (21세기 병원 건너편) ☎ 886-6003~4 계형근(프란치스코) 문우현(율리아)	황금봉 간짜장, 짜장, 짬뽕의 명가 정통중화요리, 특선요리 완비 ☎ 031-883-9222/886-9222 이영결(프란치스코) 민정윤(베네딕다)	형제유통 집단급식소, 식품판매업 여주시 세종로 13번길(홍문동) ☎ 031-881-3405, 883-3405 884-3405 권 용 기(라파엘)
벨라 프렌즈 오카리나 교습소 여주시 청심로 196(상리 CU 2층) ☎ 010-3857-1712 이 정 효(벨라멧다)	경기종합주방 식당개업상담, 무료견적. 단체급식 시설전문, 폐업상담 (위치 : 새로운병원 맞은편) ☎ 031-885-2849/010-5314-2849 이동근(안드레아) 황지순(아네스)	마리플레르 꽃다발/꽃바구니/화분/화환 주문 플라워 레슨 문의 환영 여주시 현암로 26, 1층 ☎ 031-885-8488/010-7490-8488 김 해 영(마리아)
LG하우시스 여주대리점 Z:IN WINDOW PLUS PVC창, AL창, 시스템창 도어 ☎ 031-881-6971/010-2272-2850 김 기 섭(토마스아퀴나스)	광고주 모집중	(주)서광개발 (주)청운 토목공사업, 철근콘크리트, 배수설비, 금속구조물 창호온실공사업 상하수도설비 등 ☎ 031-883-3132/010-9936-7300 성 경 희(안나)

▣ 전입오신 교우분들을 진심으로 환영합니다.

	성명·세례명	교우	직전 교구·본당	현주소
1	박익규대건안드레아	2	의정부1동	동신@312동
2	박영찬유스티노	3	모전동	벽산@336동
3				
4				
계		5		

▣ 전출가시는 형제·자매님을 안녕히 가십시오.

	성명·세례명	교우	사시던 곳	가시는 교구·본당
1	장강석라파엘	4	두진@102동	흥덕
2	이정은젼마	1	하갈동	아틀란타
3	정보경데레사	1	건영@426동	안중
4	채운들필립보	4	삼익@321동	해밀턴
5	양미정헬레나	2	벽산@225동	남동탄
6	서금석라파엘	3	삼성@431동	지금동
계		15		

▣ 본당 내 구역·반 이동

	성명·세례명	이전주소	변경주소
1	한양희실비아	벽산@337동	동신@311동
2			
3			
4			

▣ 오늘의 신자수 (3월 6일 현재) (단위 : 명)

지난 주								현재	
세대수	신자수	전입	전출	분가	합적	세례	망인	세대수	신자수
1,567	4,028	5	15	1			1	1,564	4,017

▣ 전례봉사 및 금주 청소구역 배정

월 일	시 간	(토)특전미사	주일 미사		
		19:30	07:00	09:00	11:00
3월10일		울뜨레야	건영	청소년	주공1,2,3 센트레빌
3월17일		울뜨레야	대명,태영	청소년	신일,두진
청소구역		3월9일(토)	쌍용,신명,한국		
		3월16일(토)	동신		

※ 쓰레기 분리수거를 철저히 합니다.

▣ 재정현황(2월25일-3월3일)

(단위:원)

세입부		세출부	
교우금	9,098,000	가지금금	5,416,750
주일헌금	4,603,010	단체보조비	3,500,660
특별헌금	1,071,000	행사비	3,926,119
감사헌금	1,230,000	봉사자교육비	60,000
과년도교우금	1,420,000	청년활동지원비	95,100
건축헌금	420,000	청소년활동지원비	140,000
후원금	241,000	청소년행사지원비	300,000
기타수입	1,940,000	도서인쇄비	36,000
		소모품비	108,000
		수도광열비	362,100
		세금과공과	18,920
		수수료수선비	980,000
		시설영선비	150,000
		보험료	100,000
		임차료	800,000
합 계	20,023,010	합 계	15,993,649

▣ 신축금봉헌(2월25일-3월3일)

(단위:원)

성명·세례명	건축금	성명·세례명	건축금
이원근	50,000	구경자세레나	10,000
윤하형사도요한	10,000	오진수안드레아	100,000
김은주베로니카	50,000	전윤철블라시오	100,000
최창식미카엘	100,000		
합 계 : 420,000			

▣ 감사헌금(2월25일-3월3일)

이창우마르첼리노	100,000
김명자안나	50,000
안정근베드로	30,000
박소영루시아	100,000
현재열시몬	100,000
김민섭요셉	100,000
익명	100,000
이상혁바오로	100,000
익명	200,000
송문구도미니코	50,000
장영이루크레시아	300,000

▣ 제대꽃봉헌(2월25일-3월3일)

김용웅예레미야	30,000
---------	--------

함께하자 대리구제! 신앙의 유산을 자녀에게!

 CREDIT UNION 신협		가톨릭정형외과	박근석·김진휘 내과
정기에탁금 12개월 2.5%, 18개월 2.6%, 24개월 2.7% 동수원신협(영동로지점) ☎ 031-206-5915		통증클리닉 특수물리치료실 운영 영통중심상업지역 미네시티클리닉센터 3층 ☎ 273-7500, 7501 원장 유정남(이나시오)	무통(수면) 위, 대장내시경검사 공단 성인병, 암검진, 중압검진 영통4거리 망포역 4번 출구 앞 ☎ 204-0033, 204-0039 의학박사 박근석(요한) 내과 전문의 김진휘
에이플러스익스프레스 포장이사 / 기업이사 에어컨 설치 / 입주청소 교우가정할인우대 수익금중 일부는 수원교구 사회복지회 후원금으로 사용 ☎ 031-239-9000 010-4429-9766 김병주 베드로	서울美피부과 아토피/여드름/기미 치료 영통동 995-2 미네시티 301호 (영통역 1번출구 5분 외환은행 건물 3층) * 주보지참시 미용치료 할인적용 ☎ 031-203-0333 원장 권용현(바오로)/피부과 전문의	중화요리 팔 선 특급호텔 주방장의 손맛을 팔선에서 제대로 만나실 수 있습니다 주문예약·신속배달 영통1동 동사무소 앞 ☎ 202-1060	임브레이스 꽃집 꽃주문, 가드닝, 플라워레슨 캔들, 디퓨즈 청명마을 삼익백산아파트 상가 104호 010-6360-0932 카카오톡,인스타그램 ID embraceflower 이영경스클라스티카,김승연안젤라
전원주택분양,임대 남한강 언덕 위 목조주택 분양 대지:150평 건평:39평(2층) 임대:21평 010-2713-3225 김민(요셉),성봉희(벨리나) www.남한강꽃여울.com	대한민국 1등 과외 에듀비비 2018 대한민국 교육서비스 브랜드 대상 소비자만족지수 1위,고객감동경영대상 초/중/고일반인 전과목 과외 특별이벤트:원어민 전화영어 제주도 여행권 무료 상담 후 편하게 결정하세요 김현철(스테파노) 010-9387-2553	E-CHAPTERS 영어도서관 꼼꼼한 개인별 관리프로그램 영어도서관의 정식 영통동 958-1 드림피아빌딩 510호(경기방송 맞은편) ☎ 202-5068~9 010-7105-8203 원장 : 정순재(소화테레사)	한솔부동산 아파트·상가·분양권 전문 매매·전세·월세 황골입구 육교 옆 한솔프라자 1층 ☎ 203-7788 010-8762-4222 이태옥(안젤리나)
만병통점담 까 만 / 빨 간 찜 담 흠, 배달환영 교우 분 꼭 말씀해주세요. ☎ 031-204-8484 한민석 안드레아			

※ 축일 축하합니다	
금 주 (3/10~3/16)	다음주 (3/17~3/23)
아나스타시아(3/10) : 임정연 분도(3/11) : 이우현 세라피나(3/12) : 김효은,이명희,서민경,박숙영 마르코(3/13) : 이성재 모데스타(3/13) : 박선희 솔로몬(3/13) : 최영재 마틸다(3/14) : 이금정,이경희 레베카(3/15) : 김민선	요셉(3/19) : 최상남,김상욱,이택교,조병석,박진우,김태성,신건승,홍정일,이홍식,김종국,김창일,한세진,정성식,문종의,박연수,김민섭,김공수,오삼윤,문경필,안승욱,문언식,최승덕,김영모,최응환,이한솔,최재영,권용욱,서철하,정진태,이승원,정우호,차용철,오승태,진성언,조옥형,정동희,임기주,이상현 요셉피나(3/19) : 박선희,성하람,최경순,박교자,김경옥,류영란,이성화,김리겸,김소자,강점선,이호경,이정,최윤선,김해진 베로니카(3/20) : 유귀례 마르코(3/20) : 이성재 레베카(3/23) : 김지은

천주교를 알고자 하시는 분은 이웃 천주교 신자들 또는 사무실에 문의하십시오.

미 사 간 시 간	월	06:30	영통성령성당 (그리스도의 어머니) 17103 경기도 용인시 기흥구 예현로 41 다음카페 : 수원영통성령성당 매월 첫목요일 저녁미사 후 성시간	주임 신부 : 김한철(율리아노) 보좌 신부 : 박준후(프란치스코) 총 회 장 : 황수진(배 다) 연 령 회 장 : 정갑수(요한세례자) 010-5258-7365 사 무 실 : 031-205-9441 F A X : 031-205-9442 성모유치원 : 031-273-1123
	화목	10:00, 19:30		
	수	10:00		
	금	10:00, 19:30		
	토	10:00		
	주일	16:00(토) 노블카운티		
		토요일 저녁 주일미사 19:30		
		09:00 (성인)		
		11:00 (교중)		
		16:00 (어린이)		
		19:30 (청년, 학생)		

2019 사순시기 및 파스카 성삼일 실천사항

- 3.6(수) ~ 4.21(주일: 주님 부활 대축일) -

- 재의 수요일 미사 참례·파스카 성삼일 전례 참석
 - 재의 수요일: 3.6(수) 10:00, 19:30 *재를 머리에 얹는 예식!
 - 주님 만찬 미사: 4.18(목) 20:00
 - 주님 수난 예식: 4.19(금) 20:00
 - 파스카 성야: 4.20(토) 20:00
- 평일 미사 봉헌: 매주 1회 이상
- 일상 기도 실천: 매일 아침·저녁기도, 삼종기도, 묵주기도 등
 - *가족이 함께!
- 십자가의 길 기도: 개인 및 공동으로 5회 이상
 - *공동 십자가의 길: 3.8(금) - 4.12(금) 매주 금요일 10:00 미사 후 4.19(금) 주님 수난 성 금요일 오후 3시, 성당
- 극가·자선 실천
 - 단식재 및 금육재: 3.6(재의 수요일), 4.19(성 금요일)
 - 금육재: 매주 금요일(연중 계속)
 - *단식재: 만 18~60세 전일까지, 금육재: 만 14세~ 평생 계속
 - 사순절 저금통 활용(동참)
- 참회 예절 및 영상으로 드리는 십자가의 길 참석
 - 4.2(화) 10:00(미사)~12:30, 19:30(미사)~ 22:00, 성당
 - *지도: 성 바오로 딸 수도회 수녀님
- 회개 및 판공성사 보기, 보속 실천
 - 개인 판공성사: 매 미사 전
 - 집중 판공성사: 4.9(화)~11(목)
 - *판공성사표 제출!

◎ 전입 교우

(2.28 - 3.5)

성명/세례명	주소	지역/구역/반
원혁빈 야고보	e편한상 105 - 1802	5지역 6구역 1반
강한성 필레몬	영동주택 1033-15 (101호)	1지역 1구역 2반

*전입 오신 교우께서는 사무실에 주임신부님 면담을 신청해 주시기 바랍니다. (면담 : 평일 미사 후, 주일미사 후)

또한 사무실에서 교패를 가져가셔서 문 앞에 붙여주십시오.

*지역장, 구역장, 반장님들의 기도와 돌봄을 당부 드립니다.

◎ 전출 교우

(2.28 - 3.5)

성명/세례명	전주소	전출 분당
한영희 세실리아	벽산 119 - 1801	용인 수지
박정화 릴리안	뜨란채 1002 - 1803	용인 수지

*그동안 분당 공동체에 함께 해주셔서 진심으로 감사합니다.
가시는 곳에서도 주님 은총 안에 복된 신앙생활 하시길 기도합니다.

◎ 본당내 구역 · 반 이동

(2.28 - 3.5)

성명/세례명	전주소	변경 주소

◎ 기도 지향 안내

구역	이름	세례명	지향
서천아이파크	천순자	데레사	파킨슨
벽산 1	이장훈	요아킴	
태장	박선보	엘리사벳	
서천주택	백영구	유스티노	파킨슨

*본당 공동체의 기도가 필요한 교우들께서는 사무실에 연락 주시면 주보에 공지하여 정성을 모아 함께 기도하도록 하겠습니다.

◎ 전출교우 교적 정리 안내

- 교회가 정한 지침에 따라 천주교 신자는 거주지 관할 분당에 교적을 두어야 합니다. 따라서 이사하시는 분들은 미리 교적정리를 하셔서 본당 신자관리나 통계 처리에 차질이 없도록 해주시기 바랍니다.(반드시 본인이 요청, 개인 정보 수집이용제공 동의서를 작성해주셔야 하기 때문에 지역장, 구역장, 반장 등 대리인 요청 불가능)

◎ 본당내 이사 세대 주소 변경

- 교회가 정한 지침에 따라 천주교 신자는 거주지 관할 분당에 교적을 두어야 합니다. 따라서 이사하시는 분들은 미리 교적정리를 하셔서 본당 신자관리나 통계 처리에 차질이 없도록 해주시기 바랍니다.(반드시 본인이 요청, 개인 정보 수집이용제공 동의서를 작성해주셔야 하기 때문에 지역장, 구역장, 반장 등 대리인 요청 불가능)

예원 **예원한의원**
YEYUN KOREAN MEDICAL CLINIC

☎ 교통사고, 근육통, 관절통, 보약
다이어트, 여성질환, 산후조리
용인시 기흥구 서천동 366
(영통성령성당 옆, 파리바게트 2층)
☎ 031) 206 - 1275
원장 황예원 (다미아나)

하연과학실험소

교과실험 + 응용실험 + 토론헌습
유치단계에서 초등6학년까지
☎ 예비중학, 6학년과정,
중학 전체과정 포함
영동뜨란채 정문 상가 2층
☎ 010-9429-9870
박혜영 (루시아)

동수원신탁 「영통지점」

- ☛ 정기 예탁금 12개월 2.5%
- ☛ 정기 예탁금 18개월 2.6%
- ☛ 정기 예탁금 24개월 2.7%

교우 여러분과 함께하는 동수원신탁(영통지점)
태장사거리 파리바게트 옆 1층(망포동 328-12)
☎ 031) 203 - 7138

서울미피부과

아토피/여드름/기미 치료
☛ 영통동 미네시티 301호
(영통역 1번출구 외환은행 3층)
☎ 203-0333
피부과 전문의: 권용현(바오로)
*주보지참시 미용치료 할인

엄지민물매운탕

1급수에서만 서식하는
민물고기로만 요리합니다.
잡고기 매운탕, 메기 매운탕
배가사리 매운탕, 쏘가리 매운탕
여주(점심)
☎ 203-2581, 010-3754-7409
민경춘(베드로) 이정복(율리안나)

짜짜루(중화요리)

영통 + 망포동 + 서천동
- 전지역 배달 가능 -
▶ 연회석 완비
평일:밤12시-일요일:9시까지
☎ 205-7979
202-7878
동유림(마리아)

현치과
HYUN Dental Clinic

보험임플란트 / 보험틀니
보철치료/치주치료/소아치료
☛ 영통성령성당 옆 농민마트 2층
☎ 202-1215
원장 : 김준호(빅토르)

◎ 운동 동아리

동아리명	단 장	전화번호
성모산악회	고문: 최도관(대건안드레아)	010-5434-6105
	총무: 김종식(요셉)	010-9889-7335
마라톤 선교회 (매주 토, 주일 06시)	회장: 임종기(프란치스코)	010-9038-7649
	총무: 백승원(요한보스코)	010-9354-6928
마니파카 족구단 (매주 토, 14시)	단장: 강태석(안토니오)	010-9880-1385
	총무: 최중환 (요한)	010-4288-7385

*신앙 안에서 체력도 증진하고 선교와 친교를 나누는 단체가 될 수 있도록 부탁드립니다.

◎ 성모산악회 3월 산행

- 일시 : 3. 23(토) 08:00 성당 출발
- 장소 : 충북 제천 용두산
- 준비물 : 회비 20,000, 도시락(생수 제공)
- 문의 : 총무 김종식 요셉 010-9889-7335

* 신청전 연락주세요.

◎ 사회복지분과 활동

- 노인 무료 급식 봉사 - 본당 교우 돕기

*사회복지 봉사 함께 하실 분, 회원 모집합니다.

사회복지분과장 박영숙 에밀리아나 010-3412-0269

▷ 후원 계좌 : 신한 131-015-251464

천주교유지재단(성령성당 사회복지)

*후원금은 도움이 필요한 곳과 어려운 이웃들을 위해 쓰여집니다.

◎ 전례 봉사 구역

날짜	구역
3. 10(주일)	백산2, 마젤란, 수자인
3. 17(주일)	영통주택
3. 24(주일)	현대
3. 31(주일)	진덕

◎ 청춘노인대학(2019년 1학기) 식사 봉사

날짜	구역	날짜	구역
3. 14(목)	백산2, 마젤란, 수자인	3.21(목)	영통주택
3.28(목)	현대	4.4(목)	진덕

◎ '빛과 소금' 장학재단

- 목적 : 영통성령성당 장학재단은 사회선교 차원에서 장학금을 지급하여 우리 사회의 빛과 소금이 될 인재양성에 기여하려 하니 많은 후원과 기도를 부탁드립니다.(기부금 영수증 발급 가능)
- 후원 계좌 : 신한 131-015-199087 천주교유지재단

◎ 본당의 모든 단체들은 사용한 회합실 정리를 꼭 해주시고 전등과 난방기 끄기, 창문 잠그기 등을 점검해주시기 바랍니다.(부주의한 전력 낭비 줄이기) - 주임신부

민속 떡 방앗간	아파트 매각·한결법률경제주	플러스 인테리어	우리 동네 아는돼지
<p>떡의 명가! 맛출떡 전문 고사떡, 잔치떡, 돌백일, 생일케익 편육 수육 돼지머리 고추방아 ▶ 망포아이파크 맞은편 상가 우계영(베드로) ☎ 202-7828, 010-5491-0629</p>	<p>살구골 7단지 현대 아이파크 38평형-2억9천 45평형-3억3천6백 감정가-4억1천7백 감정가-4억8천 전국매물 무료감색 www.kgcm.co.kr ☎ 010-4941-8939 조명두(네레오)</p>	<p>PLUS Interior 031_205_5535 김민철[안드레아] 이경진[로사리아]</p>	<p>생생엽 생목살 향방살 전문점(구 111) 아는 돼지가 직접 구워주는 집 영통동 1003-11(영일중학교 옆) ☎ 070-7543-0066, 010-7355-0585 정춘옥(요안나) 이성범(요셉) 주차가능, 예약가능, 단체환영</p>
안명동점약	양씨부엌(족발)	소문난 대구 왕뽕찜	서울연치과
<p>까만 / 빨간 찜닭 출 / 배달 모두 환영 영통성령 성당 뒤편 ☎ (031) 204 - 8484 교우분 꼭!! 말씀해주세요. 한민석(안드레아)</p>	<p>· 신선한 된(족)으로 매일 삶아요! · 족발 / 코다리 조림 / 쟁반국수 ▶ 망포동 먹자골목(수자인 후문) ☎ 205-9009 양창식(야코보)</p>	<p>김경자 소문난 대구 왕뽕찜 대구뽕찜 / 야구찜 꾸꾸미볶음 / 탕지리 전문 ▶ 영통동 1003-8번지(영일중학교 옆) ☎ 205-1119, 010-7336-6730 윤효승(베네딕토), 성백련(실비아)</p>	<p>임플란트/심미보철/치아교정 충치치료/신경치료/치주치료 치아미백/치아성형/라미네이트 ▶ 망포동 골든스퀘어 2층(망포역 3번출구) ☎ 206-2804 원 장 : 김민수(티모테오) 부원장 : 유지연(마리나)</p>

◎ 3월 구역별 형제 기도회

지역	구역	구역장	일정 및 장소
1	영동주택	김현일 대안안드레아	3.8(금) 미사후 유치원 2층
	현대		
2		국종만 라파엘 (지역장)	
	진덕	문복수 요셉	3.10(주일) 10:10 예리코방
	서광	백건하 안토니오	3.30(토) 18:30 천보연
	성지	양윤근 요한사도	3.16(토) 21:00 이봉희 바오로 덕
	동아	장현 요셉	3.16(토) 19:30 가나안 방
3	서천 SK	진종현 아브라함 (지역장)	3.29(금) 20:20 양달오 요한 덕
	서천아이파크 / 주택	오광근 아고보	3.24(주일) 18:00 서천아이파크 동우회실
	서천 효성	조종일 가브리엘	
4		김연수 스테파노 (지역장)	3.23(토) 19:00 유치원 2층
	풍림	김기진 아고보 (구역장)	
	대림	김호연 미카엘	
	영동 효성	강석기 루도비코	
5	뜨란채	이종근 안젤로 (지역장)	3.22(화) 20:00 유치원 2층
	흙타운	백용광 베드로	3.27(수) 20:00 유치원 2층
	e편한세상	최성규 바오로	3.22(화) 20:00 유치원 2층
6	망포아이파크	최사훈 안드레아 (지역장)	3.20(수) 20:00 민속떡집
	중앙	이명호 스테파노	
	임광		
	SK뷰	김유조 알로이시오	3.17(주일) 18:00 유치원 2층
	라온	안성현 펠릭스	3.27(수) 20:00 유치원 2층
7	지역장	최도관 대견안드레아 (지역장)	
	벽산 1	신성수 토마스모어	
	태장		
	삼정		
	벽산 2	차동훈 베드로	
	마젤란		
	수자인	임광윤 다니엘	

◎ Lux Mea[룩스 메아] 기도 모임

① 화요일 저녁미사 후 ② 금요일 10시 미사 후
- 대상 : 초·중고생과 청년 자녀를 둔 어머니들

◎ 우리들의 정성

*주일헌금 : 7,115,500 *교무금 : 12,400,000

*감사헌금 : 이계호 100,000 이해주 50,000
이송자 10,000 최규옥 100,000
정광용 1,000,000 서보철 300,000
조성우 50,000

* 3/2 유아세례 9명 감사헌금 400,000

◎ 재정 현황 : 2. 28 (목) - 3. 5(수) (단위: 원)

세 입 부		세 출 부	
교무금	12,400,000	제전비	36,000
주일헌금	5,235,500	사제관운영비	1,550,000
특별헌금	1,880,000	후원금	100,000
감사헌금	2,010,000	복리후생비	300,000
과년도교무금	140,000	소모품비	117,000
사용료수입	1,800,000	수도광열비	391,350
		차량유지비	80,000
		통신비	58,590
		잡비	560,000
		특별헌금	1,880,000
계	23,465,500		5,072,940

◎ 지하 주차장 진출입시 당부 드립니다!

*오탁운 아파트 방향에서 지하 2층 주차장으로 들어올 때와 주차장에서 밖으로 나갈 때 좌회전을 할 경우 매우 위험하니 반드시 우회전으로 진출입을 하도록 주의를 기울여 주시기 바랍니다.

◎ 주일 4시 어린이미사 전후(2시부터 5시까지)엔 아이들의 안전을 위해 성당 마당에 주차를 금지하오니 지하 주차장을 이용해주시요.

◎ 지하 주차장과 성당 입구 철문은 오후 10시에 문을 닫고 잠급니다. 주차하실 때 유의하세요.



우리 영통 성 요셉 성당의 소식을 한 눈에 알아볼 수 있는
카페를 소개합니다.

의로운 요셉을 만나는 곳, 영통 성 요셉 성당

* 인터넷 접속 : cafe.daum.net/stjosephchurch

* 핸드폰 접속 : Play 스토어에서 다음 카페 설치

▣ 함께 기도해 주세요.

➤ 사무실에 신청해주세요! (매월 마지막 주일까지) ➤ 게재 기간 = 기본 1개월

성명	세례명	지향	성명	세례명	지향
박종윤	안드레아	은총	소예정	다비타	쾌유
천옥희	아녜스	은총	조건성	프란치스코	쾌유
이혜진	베로니카	은총	김남희	수산나	쾌유
이지수	바오로	은총	윤금옥	스텔라	쾌유
김광수	사도요한	은총	이지안	미카엘라	건강
정은정	마리아	은총	김동례	마리아	치유
이창호	바오로	은총	전은하	마리아	치유
손주형	루시아	은총	김유진		치유
윤성호		은총	김모경		치유
이희은	글라라	은총	공용환		치유
이주혜	세라피나	건강	신경혜	골롬바	치유
강신애	마리아	건강	김봉순	마리아	건강
임경열	베드로	건강	이순재	젬마	건강
윤민지	글라라	건강	윤경수	요셉	건강
지영주	마리아	냉담회두	유정현	이레네	냉담회두
			김나연	올리아	냉담회두

▣ 축일을 축하드립니다.

3. 10.~ 3. 23.

성명	세례명	일	성명	세례명	일
김태환	요셉	3.19.	홍상화	요셉	3.19.
박성준	요셉	3.19.	오준석	요셉	3.19.
신현석	요셉	3.19.	김지훈	요셉	3.19.
정해연	요셉	3.19.	오용일	요셉	3.19.
이광구	요셉	3.19.	이성규	요셉	3.19.
박종호	요셉	3.19.	허의대	요셉피나	3.19.
황병학	요셉	3.19.	박미영	요셉피나	3.19.
송성훈	요셉	3.19.	박수진	요셉피나	3.19.
조치형	요셉	3.19.	허남성	말딩	3.20.
김영선	요셉	3.19.	김민철	마르티노	3.20.
김주한	요셉	3.19.	김나연	마리아	3.20.
오두영	요셉	3.19.			

 서울연치과 임플란트, 충치치료, 치아교정, 심미보철, 신경치료, 잇몸치료 등 영통구 망포동 322-3 골든스퀘어2층 (분당선 망포역 3번출구 연결) ☎ 031-206-2804 김민수(티모테오), 유지연(마리나)	반찬가게 [꿈꾸는 밥상] 국, 찌개, 밑반찬. 젓갈, 각종김치, 즉석반찬 명절, 제사음식도 해드립니다. 주공9단지 내 나상가 101호 ☎ 202-2130, 010-7292-6035 진영매(마리아), 신영옥(세례자요한)	서울미피부과 아토피/여드름/기미 치료 영통동 995-2 미네시티 301호 (영통역 1번 출구 ABC마트 건물 3층) 미용치료시 주보 지참해주세요! ☎ 031-203-0333 권용현(바오로)원장/피부과전문의
--	--	---

“미사 참례를 위한 발걸음 하나하나를 천사들이 세고 있습니다.”(성 아우구스티누스)

■ 우리들의 정성

교무금	주일헌금 1차	주일헌금 2차	부채상환기금
6,870,000	1,943,960	735,000	1,947,000

■ 주일미사 참례 인원: 945명

■ 현 시제와 부채현황 (단위: 원)

현 시 제		부 채 현 황	
보통 예금	37,665,935	무이자예탁금	1,060,872,673
		교구미지급 공납금	809,547,000
예탁금 예치금	53,043,634	신협 차입금	840,000,000
		교구차입금 (토지)	220,800,000
합계	90,709,569	부채 합계	2,931,219,673

■ 성소후원금 (2.25.~3.3.) (단위: 원)

성명	금액	성명	금액
강필수 (프란치스코)	20,000	김명진(미혼)	10,000
김소연(안나)	10,000	김영선(요셉)	10,000
김우선(엘리사벳)	10,000	김옥(마리아)	20,000
김자선(보나)	50,000	노연식	20,000
박선희(젤마)	10,000	박승환(올리비아)	10,000
신준재(모니카)	5,000	우성규(마카렐)	10,000
유준택(요한)	5,000	이경호(로즈마리)	10,000
이용신(베드로)	10,000	이우찬(베드로)	20,000
장병주(펠릭스)	10,000	장진희(마카렐)	10,000
정화지(글라리아)	5,000	최명자(안나)	30,000
최성윤(바실리오)	30,000	최은미(로사)	40,000
한진영(마카렐)	5,000	한화진(카타리나)	15,000
황민기 (프란치스코)	20,000	황병학(요셉)	50,000

■ 건축헌금 (2.25.~3.3.)

(단위: 원)

성명	금액	성명	금액
강주현(세리나)	50,000	강필수 (프란치스코)	50,000
곽종열(아고보)	50,000	김경택(바오로)	50,000
김정환(올리비아)	30,000	김명진	10,000
김선주(테오필라)	180,000	김소연(안나)	10,000
김영배 (요아킴)느라델	110,000	김영선(요셉)	100,000
김용래(알베르토)	200,000	김옥(마리아)	80,000
김인수(셀렌티노)	100,000	김자선(보나)	150,000
노연식	100,000	박선희(젤마)	50,000
박승환(올리비아)	50,000	박종호(안젤라)	30,000
박종호(요셉)	100,000	서기봉 (프란치스코)	20,000
송호선(다나엘)	300,000	신경희(안나)	30,000
신준재(모니카)	20,000	우성규(마카렐)	70,000
윤의진	50,000	이경호(로즈마리)	70,000
이현(클라라)	100,000	이영기(안드레아)	40,000
이영주(에스텔)	20,000	이우찬(베드로)	50,000
장명철(요한)	20,000	정금예(올리비아)	20,000
장상지(마리아)	120,000	장진희(마카렐)	100,000
조건성 (프란치스코)	50,000	최영균(비오)	50,000
최준영(알베르토)	50,000	최현숙(안젤라)	30,000
허문민(리파엘)	50,000	홍승태(바오로)	200,000
약명	700,000		

■ 감사헌금 (2.25.~3.3.)

(단위: 원)

성명	금액
강필수(프란치스코)	50,000
김선주(테오필라)	50,000
김용래(알베르토)	450,000
박미희(요안나)	100,000
유정희(골롬바)	100,000
이호준(마티아)	50,000
정진아(세시리아)	50,000

연우심리연구소 경기지부

상담 : 학습상담, 진로상담, 가족상담
개인상담, 부부상담, 집단상담
아동상담(미술치료), 심리검사
교육 : U&I 학습상담전문가 교육
(대상 : 교사 및 상담관련종사자)
부모교육, 청년의사소통, 학습능력향상
진로탐색, 동기부여, 자아능력개발
리더십, 사티어의사소통 프로그램
☎ 031-266-9802, 9803(영통입구)

꼬메타포레스트

(패밀리레스토랑)

샌드위치, 파스타, 식사, 호프,
야외바베큐
포장가능, 단체주문 환영
지역난방교차로 이비가람뽕 뒀길

김미혜리(까리파스)
고치성(사도요한)
☎031-308-6622
☎010.3367-6621

+ 다 원 약 국

영통동 968번지
동보신명상가 204호

김경희(베로니카)
☎ 031-203-0254

“미사에 참례하는 영혼과 동행하는 수호천사는 얼마나 기쁘겠습니까?”(성 요한 마리아 비안넬)

■ 전입 교우 ■ 환영합니다.

☞ [집착복 또는 전입면담 신청을 사무실에 해주시기 바랍니다.]

세대주 성명(세례명)	교우	직전 교구·본당	구역
이재용(바실리오)	1	수원/매탄동	극동
김경희(마리아)	4	수원/수지	우성
계	5		

■ 전출 교우 ■ 안녕히 가십시오.

세대주 성명(세례명)	교우	사시던 곳(구역)	가시는 교구·본당
임주완(토마스아퀴나스)	3	기타	수원/망포동예수성심
계	3		

■ 지역별 전례 및 본당청소 배정

주일 전례 담당 지역 및 일자		청소 담당 지역 및 일자
3/17	마르코 (주공5)	3월 22일(금) 바오로(동보/신명/신원/미주)
3/24	루카 (주공8)	3월 29일(금) 마태오(건영1/건영2/극동/풍림)

■ 초등부주일학교 자모회: 초등부 주일학교 간식 봉사자

3/10	김미영(프란치스카), 한윤희(엘리사벳), 장옥순(안나), 박경희(엘리사벳), 윤희정(소화테레사), 박성희(미카엘라), 조효경(크리스티나), 이은주(로사), 임혜리(아네스), 이은주(세라피나)	3/17	김영주(플로렌티나), 김혜영(소화테레사), 박희정(미카엘라), 김지영(요안나), 안지현(세실리아), 정수미(모니카), 장정화(아네스), 김화영(일루미나), 김혜정(글라리아), 황수진(가브리엘라)
------	---	------	---

■ 대학교 동아리 내 신천지 포교 주의 안내

- 신천지가 대학가에서 대학교 동아리로 진출하여 학생들을 포섭하고 있다는 정황이 발견되었습니다.
- 대학생 자녀를 둔 부모님들은 자녀들이 신천지 활동(대학 동아리)에 빠지지 않도록 주의해 주시기 바랍니다. 특히, 올해 신입생 자녀를 둔 부모님께서는 각별히 유념해 주시기 바랍니다.

- 신천지 관련 보도 자료 소개

(1) [긴급진단] '제 청춘을 돌려주세요!' 신천지 피해자의 처절한 절규

<http://m.cpbk.co.kr/paper/view.php?cid=743508&path=201901>

(2) KBS 제보자들 2018년 12월 03일 영상

<https://drive.google.com/file/d/13T-1JFgBtF27w9OIQDiY26s5zNXKx-7D/view?usp=sharing>

- 문의: 제2대리구 청소년1국 ☎(031) 360-7636

■ 성모회(밀알장터) 판매: 쌍화차(원가세일), 김, 미역, 다시마, 참기름, 들기름, 돼지갈비, 닭갈비, 젓갈류 등

	<p>박근석·김진휘 내과의원</p> <p>무통(수면) 위, 대장내시경검사 공단 성인병, 암검진, 종합검진 영통(망포역 4번 출구 앞)</p> <p>의학박사 박근석(요한) 내과 전문의 김진휘 ☎ 204-0033 / 204-0039</p>	
---	---	--

“미사 참례를 위한 발걸음 하나하나를 천사들이 세고 있습니다.”(성 아우구스티누스)



■ 전례봉사 구역

주 일	구 역	구 역 장
사순 제 1주일(3/10)	대원 1	김은자 로사
사순 제 2주일(3/17)	오산 1	김재만 야고보
사순 제 3주일(3/24)	오산 2	윤은복 유소사체질리아

■ 청소 봉사

날 짜	구 역
2019년 03월 09일	누읍,굴동,가수,대호1,대원1
2019년 03월 16일	대원2,대호2,신동아1.2 청학
2019년 03월 23일	오산1,한라.이림.탑.남촌1, 대우1,지곶동

■ 우리들의 정성 (02/25~03/02)

주일 헌금	03월 02일	3,146,000
사제양성 특별헌금	03월 02일	786,000
감사헌금	모정준	50,000
	윤영순	50,000

■ 교무금 7,387,000원

4	선술, 해전독우술, 음정자영	2
19	수기김자이순남김본만이	1
11	중송영정철창조호근정시수	1
1/	현자창고3김관정이희명정	1
(18)	월예김후현	1
예	4박자재무소함근준국김정	12
중	3자영이정복음태정자신	11
박	송준김신선김영태보이송영	11
월	화친동음영자3사사호인영	18
7/	이진선송영(1선복음김영원	1
(4	무경우순박숙계이철부춘	1
순	경관영정3박국철근신의	1
태	주송우신(2철정서자강변이	1
김	진갑김원웅영세자강변이	1
8	우영숙최준우관수파덕관	1
월	영숙이희빈실정영호안지안	1
(1	모근재용2선상성박주보전	1
선	시이희우전인함숙우근애기	1
유	이원영정남, 찬, 한정, 영, 최	1
중	송영정김근신이희철정김영태	1

■ 분당헌금

이국호, 조남숙 : 70,000원

■ 2019년 윗놀이 한마당 후원해 주심에 감사드립니다. (기증 24점, 후원금 4,304,000원)

이름	세례명	기부내역
안병선 신부님	요한사도	독서대 외 7점
김승훈 신부님	마티아	축구화
새오산 신협		쿠쿠 압력밥솥
김향자	울리엣다	홍삼액
유영순	레지나	홍삼진set
공희자	글라라	커피잔 set
서향택	베네딕도	선물set 4박스
이기원	야고보	참치선물set
예사랑한의원		쌍화탕 60p
차인순	안나	선물set,주방용품
윤종숙	글라라	헤어크림 4개
임병필	베드로	물티슈 10box
김동영	대건안드레아	청정원선물set
이덕종	알베르토	선물set,주방용품
강광자	데레사	김치통, 밥그릇
안계성	즈가리아	와인 1병
김진웅	알로이시오	한과 set
정미경(로사), 강영순(리디아)		주방용품
김동선	올리아	상품권
김희윤 부부		인형 다수외
김유경	디모테오	300,000
한갑수	요한	300,000
이석웅	이사악	200,000
이기원	야고보	100,000
김민수	베드로	100,000
신동현	미카엘	100,000
공정희	라파엘	100,000
김재만	야고보	100,000
송영섭	베드로	100,000
서향택	베네딕도	100,000
윤영순	요안나	100,000
한동길	이냐시오	100,000
축구선교회		100,000
빈첸시오회		100,000
다솔선교회		100,000
신동아구역	형제회	100,000
알파문구		100,000
최철용	마티아	50,000
윤경진	요셉	50,000
이우철	요셉	50,000
김동영	대건안드레아	50,000
이월영	데레사	30,000
박은주	안젤라	30,000
이재욱(가브리엘), 최삼일(마리아)		10,000*2
미카엘지역		450,000
라파엘지역		600,000
가브리엘지역		550,000
3지역 천사권		224,000

<p>사과나무공인중개사 원투룸, 주택, 아파트, 상가 건물, 토지 임대 및 매매 이석웅(이사), 최명순(테레사) ☎ 377-5566 010-9877-5566</p>	<p>“어르신이 행복한 곳”  세원노인복지센터 www.sewon88.com 오산시 대호로 141(궐동) 오산전지역 송영서비스, 넓고 쾌적한 환경 상담문의 372-7080, 372-7012 010-3313-6506 센터장 이승민 도미니꼬사비오 ❖자원봉사자 환영❖</p>	<p>척추, 관절, 신경병증 부인 소아클리닉 예사랑 한의원 평 일 : 9시30분 ~ 오후 7시 토요일 : 8시30분 ~ 오후 3시 (점심시간 없음) 일요일 및 공휴일 : 9시 30분~5시 (점심시간: 1시~ 2시) 오산시 성호초등학교 근처 031-376-1077 실장 : 박 주 희 (아델라)</p>
<p>오산 밝은 안과 오산역 앞, 국민은행 맞은편 ☎ 378-4100 진료과목:라섹,MF-라섹,안내렌즈삽입술(ICL) 초음파 백내장 수술,노안 수술, 원장 : 정재욱 미카엘 www.lasikpia.co.kr</p>	<p>안국병원 장례 문화원 오산성당 교우분들께 빈소사용료 50% 할인 혜택 및 추가혜택을 드리고 있습니다. (협약내용 참조) ☎ 031-375-7600 대표 이권재 가족같은 마음으로 정성을 다하겠습니다</p>	<p>알파 오산점 문구생활·편의 stop T.376-8433 F.375-8433 www.osanoffice.com 알파카피센터 명함, 제본, 도장, 현수막, 상패 T.377-8433 F.376-843</p>
<p>병의 근원을 짚어주고 치료해드리는 yellowemperor 중원사거리 성모의원옆 황제한의원 373-1336 평 일:8시30분 ~ 오후7시 토,일:8시30분 ~ 오후5시 복,공휴일 쉽니다. 원장 : 서종철 토마스 아퀴나스</p>	<p>신경통증,척추,관절,오십견,류마티스 오산통증의학과 377-8700 하늘공원 사우나 건물 3층 평일:09:00~오후6:00 토,일요일:09:00~오후2:00 일,공휴일 쉽니다. 원장 : 이경훈 다니엘</p>	<p>삼사랑 내과 공단검진(3대암)/위,대장내시경 전문 만성질환(당뇨, 고혈압, 고지혈증) 평일:오전9:00 ~ 오후 7:00 토요일:오전9:00 ~ 오후1:00 031-372-3114 원장 : 최현철 미카엘 (오산터미널 맞은편 2층)</p>
<p>백넌튼튼 순우리인삼 홍삼 무료 체험20일 면역력, 만성질환 혈액순환에 도움이됩니다 010-7680-4825 권달선 요안나</p>	<p>예림꽃와원 경조화환,동양란,서양란, 꽃바구니 전국 꽃배달 서비스 373-9584 010-7749-2306 유영순(레지나)</p>	<p>항편한 외과 (오산역 앞 맞은편 5층) 031-373-3700 진료과목 : 항문질환 위·대장내시경 원장 :김상현(안드레아)</p>
<p>우 리 약 국 365일 영업(오전9시~오후10시) 오산시 시장길 6 (성모병원 후문) 031-376-0033 이강욱(야고보), 약사 하명희</p>	<p>편안노인 요양센터 편안주간 보호센터 방문요양.방문목욕 오산시오산로 247 용현빌딩2층 (중원사거리) 031-376-0042 / 010-3384-5155</p>	<p>생고기계작소 무한리필,육회+소고기 51센치 육회 초밥 단품메뉴 031-373-9002 오산이마트앞,맥도날드옆5층 다모아빌딩2층 이윤보(세실리아),이수호(요한금구)</p>
<p>음식물 처리기 KBS 등 방송 3사의 9시뉴스에서 합법제품으로 보도된 유일한 제품 (교우 가정 특별할인 및 무료체환) ☎ GS 윙윙 경기총판 대표 신제영(바오로) 010-8230-2570</p>	<p>룩 옵티컬 (안경,콘택트,누진다초점) 안경은 얼굴이다! 372-2238 (구)오산버스터미널 맞은편 로테오 거리 입구 권혁빈 율리아노</p>	<p>신한카고 스카이 철골 판넬 컨테이너운반 조경공사 스카이버켓 010-8923-1496 임용국 가브리엘</p>



오전동성당 가톨릭

사랑마루

<http://cafe.daum.net/graceo.jun>

2019년 3월 10일 사순 제1주일 / 제811호 / 편집·발행 오전동성당 홍보분과 ☎ 031-429-3808

❀ 한민택 신부와 함께하는 북 콘서트 ❀

2월 26일(화) 저녁미사 후 2층 대성전에서 180여명의 신자들이 참석한 가운데 신앙의 삶이 행복해지는 ‘하느님과 숨바꼭질, 내맡기는 용기’라는 주제로 행복한 북 콘서트가 열렸습니다. 이번 북 콘서트는 「하느님과 숨바꼭질」, 「내맡기는 용기」를 펴낸 수원가톨릭대 교수 한민택(바오로) 신부님과 하상신학원 외래교수로 계시는 이수완(로마노) 사회자와 질의응답 형식으로 작가나 책에 관한 궁금한 신앙 이야기를 서로 나누며 소통하는 자리로 약 2시간 동안 진행되었습니다. 한 신부님은 “하느님은 지금도 끊임없이 우리를 찾아 오신다”면서 “끝을 알 수 없는

어둠 속에서도 그분을 믿고 단 한 걸음 내딛는 용기를 낸다면 상상도 하지 못한 놀라운 방법으로 현존하시는 하느님을 발견할 것”이라고 말씀하셨습니다.



❀ 성임치백대학 1학기 개강식 ❀

3월 6일(수) 재의 수요일 미사 후 1층 강당에서 100여명의 어르신들과 신부님, 수녀님, 후원회 이사님들이 참석한 가운데 2019년 성임치백대학 2학기 개강식을 하였습니다. 이날 개강식에서는 사순절을 맞아 한영기(바오로) 신부님을 초빙하여 ‘회개’를 주제로 영성특강을 들었습니다. 2019년도 학사일정은 오전에 영성강의, 체조교실, 소공동체모임, 웃음치

료 등을 하고 점심 후에는 ‘은빛여정’ 성경공부도 새로이 시작할 계획입니다. 어려운 여건 속에서 어르신들을 위하여 100만원을 후원하여 주신 후원회 이사님들과 맛있는 점심식사를 해주신 성모회 봉사자들께 감사드리며 올해에도 주님의 은총 속에 활기차고 건강한 성임치백대학이 되기를 기도드립니다.

부동산가이드

오전동 라자로 사거리
455-9600 / 010-3626-8726
이상규(토마스), 강성란(마리안나)

법무사 박석기

부동산등기, 상업등기, 민형사무료상담
010-7238-0355 박석기(사도요한)
호계사거리 국일빌딩 4층

대성안경·콘택트

오전동 라자로 사거리
457-9506
이기봉(레오), 진선숙(소피아)

글로리아 성가대는 여러분을 환영합니다.

-최달오 안내-

‘호흡이 있는자 마다 찬양할 지어다’ 좋으신 하느님 감사합니다. 저는 모태신앙으로 개신교에서 권사직분을 받았고 믿지 않던 시택 부모님, 남편도 예수님을 영접하게 되었습니다.

그러던 중 주님의 은총으로 개종하면서 오전동성당에서 영세를 받은 지도 어언 6년이 되어가고 있습니다. 주일 미사 중에 국악으로 들려오는 합창단 소리는 하늘에서 들려오는 천사의 노래였습니다. 열~쭉 얼마나 좋고 얼마나 즐거운지! 저는 비록 성가는 못하지만 이명자(아네스) 대모님의 권유로 영세 후 바로 글로리아 성가대에 입단하였습니다.

처음에는 주님의기도, 자비송(청원기도)을 부를 때 마다 마음이 울컥거리고 눈물이 나와 제대로 성가를 부르지 못하였고 솔직히 지난날 힘들게 살아왔던 세계와는 전혀 다른 연일 즐거운 세상에서 살고 있음을 확인할 수가 있었습니다.

배광하 신부님(춘천교구)은 ‘우리 가락은 흥이 나는 노래이므로 가슴에서 머리로 기도하는 마음과 서로의 사랑으로 일치해야 한다’ 고 말씀하였습니다. 로마서(12,16) 말씀처럼 서로 한마음이 되라는 것입니다.

이번 사순절을 시작하면서 주님의 고난과 십자가를 생각하면서 주님의 품에 더 가까이 다가갈 수 있는 계기가 되도록 여러분을 초대합니다.

주님을 향한 찬양의 기도의 힘은 나의 피난처요, 나의 방패 나의 안식처입니다. 저는 글로리아성가대에서 허락만 해 준다면 나이 상관없이 앞으로 계속 달려 보렵니다.

글로리아는 현재의 지휘자와 두 명의 반주자, 장구 반주자, 해금 반주자와 단장님을 비롯해서 25명의 단원들이 섬김의 자세로 봉사하고 있습니다. 이 순간 망설이지 마시고 우리 글로리아 성가대의 문을 노크해 주시면 감사하겠습니다.

끝으로 신자 여러분들께 글로리아성가대를 위하여 기도와 격려를 부탁드립니다.

<연락처>

단장 이연우 베로니카 010-2734-6486,

총무 권정숙 세실리아 010-2573-6658

- 5분 교리 -

금육제? 금육재?

금육(육식을 피하는 관습)을 실천하는 것은 그리스도교 초기부터 내려오는 전통입니다. 처음에는 예수님이 돌아가신 성금요일에만 하다가 매주 금요일에 지키게 되었습니다. 우리를 구원하기 위해 돌아가신 예수님의 고통과 죽음에 동참하는 마음에서 금육을 지키기 시작했습니다. 예수님이 돌아가신 성금요일에는 금식도 같이 합니다.

교회법에는 연중 모든 금요일에는 대축일과 겹치지 않는 한 금육을 지켜야 하고, 재의 수요일과 성금요일에는 금육재(예전에는 소재라고 함)와 금식재(대재)를 지켜야 한다고 되어있습니다. 금식은 하루 종일이 아니라 한 끼 식사를 거르는 것입니다. 그때 아껴둔 먹거리를 모아 가난한 이들을 위해 나눠주는 전통이 있습니다.

그런데 금육재와 금식재의 의미는 생각하지 않고, 해야 하니까 하는 분들도 있는 것 같습니다. 금육재는 우리를 위하여 당신 생명까지 바치신 예수 그리스도의 수난과 죽음에 동참하는 마음으로 음식을 절제하며 기도하는 것입니다. 한자로 금육재(禁肉齋)는 하늘과 땅이 만나는 일, 곧 제사를 드리기 위해 몸과 마음을 정갈히 하는 재계를 가리킵니다. 재계에서 ‘재(齋)’는 음식을 삼가는 것을, ‘계(戒)’는 부정한 행동을 금하는 것을 뜻합니다.

우리 사회에서 토요일이 공휴일이 되면서부터 금요일에 금육을 지키는 것이 그리 쉬운 일만은 아닙니다. 경우에 따라서는 인간관계상 난처한 일이 생길 수도 있지요. 그럴 때는 너무 율법에 묶여있는 사람처럼 처신하지 않는 게 좋겠습니다. 다만 그렇게 하지 않아도 될 때 굳이 고기를 먹지 말고 절제하는 것입니다. 그리고 좀 더 달리 생각해 볼 수도 있습니다. 만일 금육재를 지키기 힘든 상황이라면 대신 선행을 해보는 것도 좋은 대안이라 하겠습니다. 더구나 육류 소비가 과하게 늘어난 오늘날의 상황을 고려한다면 의식적으로 금육을 하는 것도 그 자체로 선행이라 할 것입니다.

가 나 부동산

아파트 상가 토지 매매 임대 경매
현대프라자앞 파리바게트건물 T. 477-0111
이중섭(스테파노), 이미숙(아네스)

한솔 익스프레스

- 파란이사 8호점 -
포장이사, 일반이사, 사무실 이사
고영진(미카엘), 이춘옥(로사)
010-5667-6161 / 010-5557-0927

감탄 떡볶이

신안아파트 입구
427-2209, 010-2827-7323
김미영(마르시아), 조학후(세레나)

- 본당 20주년 기념 전신자 해외 성지순례 -

본당 설립 20주년을 맞이하여 본당신부님의 사목방침인 신바람 나는 공동체, 구역 반모임을 활성화 및 따뜻하고 머물고 싶은 본당 만들기의 일환으로 전신자 해외 성지 순례를 준비했습니다. 모든 구역의 신자 분들이 함께 준비하고 소기의 목적을 달성할 수 있도록 협조해 주시기 바랍니다.

1. 일정·장소 : 2020년 4월(2박3일), 마카오 (일정/장소는 변동가능)
2. 대상 및 선발기준 : 2019년 반모임 참석자 (출석율 충족자)

반모임 회수	출석율	출석체크 기간
월 1회 하는 구역	70% 이상	2019.3월부터~
월 2회 이상 구역	60% 이상	

3. 경 비 : 본당보조 50%
4. 문 의 : 각 구역의 구역장 반장

-본당시설 사용에 대한 당부말씀-

- 며칠 전 여자 화장실 변기가 막혀 많은 사람이 불편을 겪었습니다. 변기가 막힌 원인이 창피스럽지만 주일학교에 제공한 간식 등을 강제로 쏟아 부어서 생긴 것이었습니다. 초등부 어린이들이 호기심으로도 그런 행동을 할 수 없도록 부모님들과 선생님들의 공중도덕에 대한 지도(교육)가 필요합니다. 또한 제 단체 및 분과에서도 교리실·주방·연령기도실 및 비품 등을 사용하신 후에는 뒷정리를 꼭 해주시기를 부탁드립니다.
- 최근에 신자들의 건강을 생각해 깨끗한 물을 제공하고자 정수기를 비치해 놓았습니다. 먹다 남은 커피나 음료수 등은 절대로 정수기 물받이에 버리지 마시고 혹시라도 그런 사람을 발견할시 사무실에 연락해 주시기 바랍니다.
- 공동으로 사용하는 본당시설물에 대해서는 타인을 배려하는 마음으로 깨끗이 사용해 주시기를 다시 한 번 당부말씀 드립니다.

감사헌금 및 후원금 봉헌자 (2.28 ~ 3. 6)

강옥순 아네스	3만원	김용남 파비올라	30만원	김학승 D.안드레아	5만원
김문자 루치아	10만원	김채영 아네스	10만원	백금현 레오	10만원

- 사순 제 1주일 화답송 -



한오를 독서실

성라자로입구 마을금고옆 의왕그린프라자4층
010-3852-0776 / 455-1331
김보명(프란치스카)

안실&부자 재무설계상담

보험적합성 진단/ 금융상품추천/은퇴설계
교통사고 상담/휴면보험금/펀드상담
이덕재(안드레아)010-5237-4994

평촌 적재함

1~5톤 차바닥, 공구함, 화물차용품 일체
010-5258-8666 전병욱(요셉)

▣ 전입을 환영합니다.

성명	주소	구역·반	직전본당
김광호(엠마누엘)	당동 주공@203-303	용호1구2반	복음화국
양재숙(데레사)	당동 쌍용@107-1901	용호3구2반	원주 임계
김연국(솔로몬)	당정동 동도센트리움 101-1305	당정6구2반	마산 반송
안효익(사라)	당동 무지개대림@108-1104	무지개1구1반	복음화국
이용희(잔다르크)	당동 무지개Kcc@102-1902	무지개3구1반	복음화국
이민숙(수산나)	당동 동문@301-904	용마1구3반	복음화국
이은희(미카엘라)	당동 용호대림@109-102	용마4구3반	안성

(사무실에 오셔서 교적정리 하세요.)

죄와 용서

사순 시기를 지내면서 우리는 예수님의 수난과 희생을 기억하고 참회와 속죄로 부활을 준비합니다. 또한 예수님의 십자가의 길에 동참하며 그분의 희생이 바로 나의 구원을 위한 사랑임을 발견합니다. 이는 우리 '죄'를 대신하여 당신의 거룩한 목숨을 제물로 내어주신 사랑이지요.

“죄란 이성과 진리와 올바른 양심을 거스르는 잘못이다. 하느님과 이웃에 대한 참다운 사랑을 저버리는 것이다”라고 말합니다. 즉 신앙인들에게 죄란 하느님의 뜻을 거스르는 것, 예수님께서 알려주신 가장 중요한 계명인 하느님 사랑과 이웃 사랑을 저버리는 것입니다. 신앙인의 시선에서 '죄'를 생각할 때는 용서하시는 하느님의 자비를 먼저 떠올려야 하겠습니다. 하느님은 당신께서 창조하신 인간을 한 사람도 잃지 않고 구원하기를 원하시는 분입니다. 예수님께서 흘리신 피는 죄의 용서를 위한 희생이었기 때문입니다. 물론 자신의 죄를 깨닫고 진심으로 뉘우치며 하느님께 돌아섰을 때 용서의 은총을 받을 수 있음은 분명하지요. '고해성사'를 통해서 죄를 용서받고, 하느님과 교회와 화해할 수 있습니다. 나의 죄를 돌아보고 고백하는 것이 너무 어렵게 느껴지지만, 고해성사는 죄에 대한 벌을 받는 것이 아니라 치유와 화해의 은혜로운 순간임을 잘 이해하면 좋겠습니다. 주님의 자비와 사랑을 깊이 느낄 수 있도록 성령의 이끄심을 청하는 사순 시기를 보내야 하겠습니다.

-홍보분과-

애완 용품 아울렛	과일 예쁘게 깎기	가 화 약 국 한약, 양약
애견 미용 ▶ 사료 ▶ 간식 ▶ 영양제 ▶ 미용용품 ▶ 위생용품 ▶ 훈련용품 ▶ 하우스 ▷ 애견 스파 / 머드 가능 ◁ 군포시 당동 904-3번지 (군포초 맞은편) PETMALL ☎ 399-9119, 010-2008-4118 함경빈(벨라벳다)	<u>수박카빙,</u> <u>과일 예쁘게 깎기 교육</u> 축일,백일,돌카빙,생일, 회갑,칠순,폐백,개업~ 수박카빙 주문제작  HP) 010-6838-8454 곽명숙 수산나	생명의 파수꾼 유산균 장을 청소하는 프로바이오틱스 면역의 뿌리인 소장을 지키는 유산균 위산에서 살아 남아야 장에 도달해서 그 임무를 다 할 수 있습니다. 어떤 유산균이 위산에 안전할까요? 약사님께 물어보세요 농협 옆 본정형외과 건물 1층 ☎ 394-1659 최성애 (라파엘라)
장난감 나라	재일 떡 방앗간	튼튼한 세무지원군- ☎ 진평 세무회계
장난감 도/소매점 365일 연중무휴 애전각 사거리 건너편 (금정동 고가 사거리) 군포시 금정동 910-5 ☎ 427-7335 010-3630-1597 김병준(베드로)	각종 떡, 답례품떡, 돌·백일떡 떡케익, 이바지, 기름일채, 폐백 국산 고추가루 6kg 200,000 통고추 6kg 190,000 국산 도토리 분말 1kg/3만원 ☎ 031-437-1009 010-3857-0010 고명률(바오로) 서옥자(아네스)	대표세무사 이동현(모세) 기장 · 세금신고 양도 · 상속 · 증여 부가세, 소득세, 법인세 산본역 3번 출구 (파리바게트 5층) ☎ 1522 - 5798
만나면 반갑게 인사를... 그리고 미소도 함께..	 오라클피부과의원 산본점 (구, 드림필피부과와 같은 원장진료)	
	· 급만성 피부질환(아토피, 무좀, 건선, 여드름, 피부암) · 건선, 백반증 엑시머광선치료, 표피부분이식술 · 레이저(점, 검버섯, 사마귀, 문신), IPL, 기미레이저토닝, 홍터프락셀, 여드름근치술(아그네스), · 주름올트라리프팅, 보톡스필러, 브찌미용성형술 · 비만클리닉, 지방흡입수술, 레이저눈밑지방제거수술 · 탈모클리닉, 모발이식수술 피부과전문의, 의학박사 차형기(베드로) 한숲사거리 스포츠센터 맞은편 신원타워빌딩3층 ☎ 398-1931~2, www.dfskin.co , sb.oracleclinic	

♥ 축일자(3월 1일 ~ 3월 8일)

축 일	성 명		
3월 9일 (프란치스카)	강경록, 김말임, 김연진, 변현복, 이유정, 이윤솔 조혜윤, 한길자	3월 9일 (카타리나)	이소완
3월 12일 (세라피나)	김종순, 노현희, 정수진, 최윤영,	3월 12일 (유스티나)	김영옥
3월 13일 (크리스티나)	김미옥, 이도연, 이세리, 이은순, 정혜향, 최미숙		
3월 14일 (바울리나)	김화란	3월 14일 (마틸다)	강민경, 정연지
3월 15일 (레베카)	김영숙		

♥ 봉헌에 감사드립니다.

주 일 헌 금	감 사 헌 금	건 축 헌 금
2,340,000	신윤선 노엘라: 100,000	오한상 루치아노: 200,000
사 제 양 성 2 차 헌 금	김형준 마르코: 50,000	김기태 아오스딩: 200,000
	이이수 베드로: 100,000	김춘자 모니카: 100,000
579,000	최만용 야고보: 50,000	임원욱 가브리엘: 50,000
		오성중 스테파노: 100,000
		익명: 100,000
		익명: 630,000

♥ 가톨릭 교리 문답

<p>Q28 종교와 과학은 어떻게 다른가?</p> <p>A 종교는 하느님과 인간의 관계인만큼 종교의 대상은 하느님이시고 과학의 대상은 자연계입니다. 인간을 놓고 본다면 과학은 인간의 육체, 즉 생리조직을 연구하지만, 종교는 인간의 정신 즉 영혼의 문제를 다룹니다. 과학은 이미 주어진 질서를 연구하는 것이지만 자연 질서를 만들 수 없으며 자연계 안에서만 힘을 쓸 수 있습니다. 그러나 종교는 우주의 존재이유, 인간존재의 근원, 인생의 목적, 생명과 죽음, 죽은 후의 문제, 인생의 비참함이나 고통을 말해줍니다.</p>	<p>Q29 과학으로 인간의 모든 것을 해결할 수 있는가?</p> <p>A 과학은 자연계를 논하지만, 종교는 자연을 준 창조주, 즉 생명을 준 생명의 원천이신 하느님을 얘기합니다. 그러므로 인간이 정신적이고 물질적으로 균형 잡힌 생활을 하려면 반드시 종교를 가져야 합니다. 일단 육체에서 영혼이 떠나면, 즉 생명이 끊어지면 아무리 뛰어난 의사라도 다시 살리지 못합니다. 그러므로 과학이 ‘죽음’이란 숙명적인 인간의 불행한 운명에서 인간을 해방시킬 수 없습니다. 이러한 생명이 어디서 왔으며 죽은 다음에는 어떻게 되는지를 가르치는 것이 종교입니다. 종교에서 가르치는 진리나 과학에서 가르치는 진리나 결국은 일치하는데, 그 이유는 자연 질서를 주신 분도 하느님이요 종교가 가르치는 진리도 하느님이 주신 진리이기 때문입니다. 따라서 사람은 과학만 추종할 것이 아니라 종교를 가져야 합니다.</p>
---	--



우리본당 소식

☑ 새로 오신 분(환영합니다)

- 김현애 유스티나
안산천동로 3길 31(401) 원앙지역 2구역 2반

☑ 가시는 분(안녕히 가십시오)

- 고명기 안토니오
점심지역 ⇒ 수원교구 안산성마리아성당
- 김명숙 마리안나
현대지역 ⇒ 원주교구 주천성당

☑ 차량 안내 봉사

- 3월 : 능하신 동정녀 Pr.

☑ 정리정돈을 잘 합시다!

식당, 교육관, 교리실 등을 사용하시는 분들이나 단체들은 사용 후 정리정돈과 청소 및 전등소등, 난방기를 켜는지를 반드시 확인해 주세요.

☑ 감사드립니다.

저희 어머니(故 박인숙막달레나)를 위하여 장례에 참석하여 따뜻한 위로와 기도를 해주셔서 진심으로 감사드립니다.

자, 이원영(사도요한)

자부, 김영미(비비안나)

☑ 차량봉사 및 차량 안내봉사

월 / 일	어르신(부곡/광덕)	차량 안내
3/10	이병천 베네딕도	원 앙
3/17	홍석창 마태오	광 덕
3/24	임윤식 프란치스코	시 낭

☑ 소공동체 봉사 안내

월 / 일	성전청소	미사전례	순교성인대학
3/10	원 앙	광 덕	3/14 - 현 대
3/17	광 덕	시 낭	3/21 - 새 말
3/24	시 낭	한 앙	3/28 - 점 심
형 제 회			청소년 석식
차량안내		음료봉사	
3/10	원 앙	원 앙	자모회원
3/17	광 덕	광 덕	
3/24	시 낭	시 낭	

mexi cana Chicken(멕시코나치킨) 후라이드, 양념, 순살, 투마리셋트 단체주문 배달, 포장 박기정 (마르코) 이은희 (율리아) T.480-6955, 410-7713/010-3304-3781	백 조 꽃 직 매 장 전국 꽃배달, 생화, 근조화, 꽃바구니, 관엽, 화환 이춘환 (아나시오) 지옥분 (테레사) 삼일초등학교 앞 사거리 T. 401-3811	월피점 씨채널안경원 A/S 시력 검안 무료 정 경 관 (토마스) T.487-3489, 411-3321 월피동 현대프라자 1층
옥스포드 학생복 안산중고교 교복 판매점 (주문 예약 판매 가능) 부곡동 종합시장 사거리 고 광 진 (베드로) T.416-4234 / 010-5206-0173	사랑의 병원 장례식장 가족처럼 모시겠습니다 박주만(안토니오) 437-4000/010-8890-7768	대경익스프레스 포장이사·사무실/공장이사· 지방이사·이사집 보관 임효식(임마누엘) 김은주(다리아) T.415-2479, 416-2479/010-6216-0501
산 장 건 강 원 개소주흑염소, 봉어즙, 홍삼액기스 관절, 허리, 무릎에 좋은약 김 용 호(안드레아) 관절 담발증, 녹용 월피동 현대프라자 1층 T.480-9151	창훈대 요양복지센터 방문요양·방문목욕 65세 이상 어르신, 노인성질환 있는분 박현규(스콜라스티카) 천영복(베네딕도) 244-9700 / 010-3350-1164	서안산 노인 전문병원 재활치료센터/HDF신장투석센터 310병상, 인공의료기관, 산재지정병원 T.406-7777/010-8781-7488 최관영(비오) 임선영(로사) 고잔이마트 옆 (초지동742번지)

☐ 전례 봉사자

(미사 30분전에 나오셔서 봉사 바랍니다)

일 자	시 간	해설자	제1독서	제2독서	성 가
3/ 9 (토)	18:30	청 소 년 미 사			입당:115
3/10 (주일)	07:00	정동원	이숙희	김미라	봉헌:216 217 성체:152 178
	10:30	이인재	박기정	이용숙	183
	19:30	청 년 미 사			파견:116
3/16 (토)	18:30	청 소 년 미 사			입당:117
3/17 (주일)	07:00	안재덕	이금미	정전주	봉헌:340 218 성체:153 182
	10:30	이상주	정인호	이숙희	185
	19:30	청 년 미 사			파견:490

☐ 교무금채정 및 납부현황

세대수	채정 세대	미채정 세대	납부 세대	납부율
1,417	434	983	416	29.4%

☐ 우리들의 정성(2/28 ~ 3/6)

- 감사헌금(5명) 310,000원
이창윤 3만원 감봉윤 3만원 박찬성 10만원
안정임 5만원 안영진 10만원
- 성소후원금(26명) 540,000원
박종국 유경배 파티마 이은경 백승일
김종관 김재열 김상현 송원식 이병오
이영길 류창열 정순일 최하영 오복순
양영명 여지운 김갑용 이필구 김종철
박신호 장순연 최상근 신지희 노상래
박선미
- 사회복지후원금(6명) 90,000원
김현숙 이호인 김상현 송원식 정순희
이병오
- 한국순교성인대학 후원금(8명) 200,000원
오복순 1만원 익 명 2만원 양영명 5만원
김갑용 1만원 김경춘 2만원 김종철 2만원
박신호 5만원 최상근 2만원

☐ 2019년도 교무금채정 및 교무금 납부
교무금(십일조)납부는 신자들의 의무입니다.

- ① 교구본부 ② 본당운영 및 사업 ③ 자선사업 ④ 가난한 시골 본당과 복음 전교 사업에 쓰이게 됩니다. 하느님께 받은 은혜에 감사하는 마음으로 그동안 소홀했던 교무금봉헌에 적극 참여합시다. 아직 채정을 안 하신 분들은 사무실로 오셔서 정성껏 채정하시기 바랍니다.
- 교무금 채정은 연말에 기부금 영수증을 받을 사람 이름으로 반드시 채정하여야 합니다.
- 교무금 등 봉헌금은 통장과 함께 봉헌해 주시고, 봉헌 후 통장을 꼭 확인하시기 바랍니다.

정성본 샤브 수끼 칼국수 등심샤브, 버섯등심샤브, 해물샤브, 모듬샤브 백승원(루까), 최희옥(루시아) 중앙동 535-3(201호) T.487-3207	북 경(구.북경반점) 콩짜장 5,000원 해물짬뽕 8,000원 탕수육(소/가) 14,000원 양장피(소/가)15,000원 김전옥 (루피나) T.401-1283 성포중학교 후문 개천변	오양순추어탕 우렁추어탕,돌솥밥,삼계탕전문 예약,체인문의 T.401-1778 월피동458-14 1층 대표 오양순(미카엘라) T.010-3232-1529
금성(정통중화요리) 출 짜 장 3,000원 짬 뽕 5,000원 정반짜장 11,000원 탕수육 9,000원 배달가격은 다릅니다 임옥자(엘리사벳) T.482-7051/ 482-7081	청 솔 약 국 병의원 처방 조제전문, 건강상담 김미성(안나) 김미남(세레나) (동안산병원 주차장 앞)☎ 418-6156	선 치 과 의 원 교정,임플란트,턱관절질환 매 주 수요일 예약/야간진료9시까지 월피동 현대프라자3층(하이마트 뒤편) 원장 이재곤(에발도)401-5404
양양입암리막국수 메밀막국수,수육,빈대떡,감자전. 웅심이칼국수,웅심이수제비 강윤우(가예타노)김정희(소피아) 부곡동696-11 T.502-6590	세 탁 세 상 드라이클리닝,이불,커튼,카페트,운동화 수거에서 배달까지 OK. 임태권(유스티노),오순림(수산나) 483-3608/010-5413-7934	이 수 형 한 의 원 예약 진료 가능함 교통사고·자동차 보험 진료함 월피동 다농마트 뒤 국민은행 3층 T.484-5900

위례성데레사성당 소식지

■ 미사참례 인원 현황

구 분	주일미사	활동신자	냉담신자	행불신자	총신자수	미사참례율
전주 (3/3)	1,385명	2,787명	913명		3,700명	37.43%
전전주(2/24)	1,393명	2,779명	913명		3,692명	37.73%

■ 전입오시는 교우분들을 진심으로 환영합니다.

☞ [집축복 또는 전입면담 신청을 사무실에 해주시기 바랍니다.]

(2.25.~3.3.)

세대주 성명(세례명)	교우	직전 교구 · 본당	지역
백병욱 가밀로	1	수원교구/분당성루카	53지역
김현정 유스티나	1	수원교구/분당성요한	14지역
이동관 라파엘	2	수원교구/분당성요한	32지역
송정숙 안젤라	1	서울대교구/금호동	61지역
이재호 바오로	4	의정부교구/지금동	62지역
합계	9		

■ 축일을 축하드립니다.

3.10.~3.16. < 금주 >

성명	세례명	일	성명	세례명	일	성명	세례명	일
김혜성	세라피나	12						
문예원	유스티나	12						
김순향	세라피나	12						
박연호	세라피나	12						
김향미	마틸다	14						
안미영	마틸다	14						
황영규	즈가리아	15						
김민준	울리아노(65지역)	16						

(주)제이노블 결혼정보

(서울 압구정로30길9, 노아빌딩4층)

회장 김진태(요셉)

010-5261-1258

위례성당 교우환영 / 성혼책임 운영

초혼 • 재혼 • 만혼



NAVER 바이델리아어니언드레싱

양파5% 건조양파1%
슈퍼푸드 강황성분 함유

VIDALIA ONION
DRESSING
MADE IN KOREA

Virginia Brand
Quality Products Since 1982

VIDALIA ONION
ORIGINAL

바이델리아 어니언
비네가렛 드레싱
www.vitafoodskorea.co.kr

“미사에 참례하는 영혼과 동행하는 수호천사는 얼마나 기쁘겠습니까?”(성 요한 마리아 비안네)

위례성데레사성당 소식지

▣ 재정현황(2.25.~3.3.) (단위: 원)

수 입		지 출	
미사예물	1,340,000	후원금	200,000
교무금	9,380,000	수도광열비	3,168,290
1차헌금	5,779,100	통신비	126,830
2차헌금	3,060,000		
감사헌금	810,000		
과년도교무금	260,000		
건축헌금	13,985,000		
기타헌금	-113,000		
성소후원금	260,000		
합 계	34,761,100	합 계	3,495,120
수지차액	31,265,980		

▣ 현 시재와 부채현황 3월31일기준 (단위: 원)

현 시 재		부 채 현 황	
현금	17,396,100	토지 (위례신도시 종교8)	7,557,000,000
보통 예금	1,555,238,747		
합계	1,572,634,847		7,557,000,000

▣ 감사헌금(2.25.~3.3.) (단위: 원)

성명(세례명)	금액
나*현 베드로	200,000
이*연 마리아	100,000
김*자 알리시아	100,000
이*순 베로니카	10,000
이*순 야고보	400,000
합계	810,000

▣ 성소후원금(2.25.~3.3.) (단위: 원)

성명(세례명)	금액
홍*훈 요셉	10,000
천*만 바오로	50,000
김*수 클로틸다	5,000
이*영 말세리노	50,000
박*진 데레사	10,000
고*우 베드로	10,000
정*미 엘리사벳	10,000
손*희 카타리나	5,000
조*선 가타리나	10,000
박*우 토마스모어	30,000
김*룡 아우구스티노	5,000
이*희 비오	10,000
김*원 요셉	5,000
이*원 마태오	10,000
양*숙 올리아	10,000
노*희 에우탈리아	30,000
합계	260,000

▣ 건축헌금(2.25.~3.3.) (단위: 원)

성명	세례명	금액
나*현	베드로	200,000
홍*훈	요셉	140,000
홍*의	프란치스코	40,000
천*중	필립보	30,000
소계		410,000

“미사에 참례하는 영혼과 동행하는 수호천사는 얼마나 기쁘겠습니까?”(성 요한 마리아 비안네)

위례성데레사성당 소식지

■ 건축헌금(2.25.~3.3.)

(단위: 원)

성명	세례명	금액
고*성	요한	30,000
김*희	가브리엘라	70,000
김*환	요한	20,000
이*희	헬레나	100,000
한*철	스테파노	150,000
한*영	글라라	100,000
신*성	바오로	100,000
김*덕	루치아	70,000
이*경	베드로	30,000
장*석	베드로	100,000
김*태	펠릭스	100,000
정*	도밍고	100,000
김*수	클로틸다	100,000
조*성	니콜라오	70,000
정*연	베드로	100,000
박*수	노엘	50,000
박*숙	이사벨	100,000
이*연	모니카	50,000
정*영	율리아노	50,000
이*목	대건안드레아	70,000
공*건	임마누엘	200,000
정*양	마르티노	250,000
김*라	끌로틸다	100,000
소계		2,110,000

■ 건축헌금(2.25.~3.3.)

(단위: 원)

성명	세례명	금액
임*옥	요한	300,000
최*	바오로	70,000
이*숙	베로니카	100,000
권*연	아가다	30,000
이*순	야고보	100,000
김*실	제노비오	70,000
김*구	요셉	50,000
김*철	요한	50,000
이*영	말세리노	300,000
이*성	프란치스코	50,000
김*원	다니엘	30,000
곽*종	안드레아	100,000
곽*종	안드레아	150,000
이*행	바오로	200,000
박*진	데레사	100,000
김*	웬체슬라오	100,000
윤*미	미카엘라	50,000
최*문	그레고리오	100,000
신*영	임마누엘	100,000
위*호	안드레아	50,000
이*경	요안나프란치스카	100,000
신*석	요셉	70,000
고*우	베드로	60,000
소계		2,330,000

“미사에 참례하는 영혼과 동행하는 수호천사는 얼마나 기쁘겠습니까?”(성 요한 마리아 비안네)

위례성데레사성당 소식지

■ 건축헌금(2.25.~3.3.)

(단위: 원)

성명	세례명	금액
정*미	엘리사벳	20,000
손*일	안나	70,000
김*순	안젤라	100,000
손*희	카타리나	30,000
정*용	세베리노	20,000
김*익	도밍고	30,000
정*원	미카엘	130,000
지*정	에스텔	50,000
유*민	유스티노	40,000
김*업	바울로	70,000
정*주	비오	30,000
정*영	스테파노	100,000
김*수	시므온	50,000
신*하	요안나	60,000
이*화	임마콜라따	150,000
석*현	사도요한	100,000
이*우	시메온	100,000
김*정	빅토리아	50,000
이*우	토마스아퀴나스	140,000
김*욱	안토니오	70,000
이*만		30,000
조*선	가타리나	70,000
전*수	베드로	100,000
소계		1,610,000

■ 건축헌금(2.25.~3.3.)

(단위: 원)

성명	세례명	금액
김*선	수산나	30,000
전*기	도비아	50,000
김*자	알리시아	30,000
이*숙	루치나	20,000
박*기	마태오	300,000
권*석		40,000
이*희	마리아막달레나	100,000
이*선	스텔라	30,000
김*룡	아우구스티노	60,000
이*희	비오	100,000
정*원	토마스	70,000
김*규	프란치스코	70,000
이*훈	아우구스티노	35,000
박*진	프란치스코	70,000
곽*명	베네딕토	70,000
장*선	루치아	50,000
한*흔	로사	70,000
천*식	다니엘	50,000
김*원	요셉	10,000
양*숙	올리아	100,000
채*호	안드레아	50,000
이*현		100,000
김*평	바오로	10,000
소계		1,515,000

“미사에 참례하는 영혼과 동행하는 수호천사는 얼마나 기쁘겠습니까?”(성 요한 마리아 비안네)

위례성데레사성당 소식지

▣ 건축헌금(2.25.~3.3.)

(단위: 원)

성명	세례명	금액
양*석	요셉	50,000
황*종	스테파노	50,000
박*연	로사	50,000
한*임	막달레나	100,000
서*우	스테파노	120,000
이*자	그라치아	140,000
박*석	솔로몬	20,000
진*영		20,000
박*득	마리아	20,000
김*철	요한사도	30,000
조*춘	아우구스티노	100,000
조*모	안토니오	100,000
김*하	안젤라	100,000
한*숙	스텔라	50,000
유*경	프란치스카	70,000
이*진	안드레아	150,000
박*선		60,000
이*관	베드로	150,000
최*미	스테파니아	200,000
김*근	요셉	400,000
정*연	글라라	160,000
신*호	스테파노	70,000
이*진	하상바오로	100,000
소계		2,310,000

▣ 건축헌금(2.25.~3.3.)

(단위: 원)

성명	세례명	금액
손*희	체칠리아	60,000
이*희	베네딕토	120,000
백*국	마르코	70,000
최*	스텔라	300,000
노*희	에우칼리아	90,000
박*린		20,000
김*준	미카엘	150,000
이*희	바오로	100,000
김*철	프란치스코	2,000,000
이*협	아우구스티노	150,000
홍*유	베드로	30,000
김*태	사도요한	30,000
김*식	사베리오	20,000
곽*나	데레사	30,000
박*섭	빈첸시오데바울로	70,000
나*옥	스테파노	60,000
전*수	안젤리나	100,000
전*재	스텔라	100,000
조*지	엘리사벳	200,000
소계		3,700,000
합계		13,985,000

“미사에 참례하는 영혼과 동행하는 수호천사는 얼마나 기쁘겠습니까?”(성 요한 마리아 비안네)

위례성데레사성당 소식지

■ 소공동체 임원 및 지역장 명단 ■	
지역	성명
여성 소공동체 회 장 부회장 총 무	김소미 레지나
	김민재 글라라
	이영옥 베로니카
남성 소공동체 회 장 부회장 총 무	곽효종 안드레아
	이상광 도미니코
	신호범 레미지오
10지역 주택	손정주 다니엘 용정인 글라라
11지역 효성해링턴	공석 최정희 모니카
12지역 아트리버푸르지오	공석 이경옥 안젤라
13지역 보미리즌빌	정국현 시몬 공석
14지역 위례역푸르지오	심성호 앙브로시오 황상선 데레사
15지역 한화오벨리스크	공석 공석
16지역 지웰푸르지오	공석 문수영 안나
31지역 주공	박원봉 스테파노 김명숙 아네스
32지역 자연엔센트럴자이	김종남 루카 김성자 마리아
33지역 자이	공석 손경운 켄마
34지역 래미안	공석 전신희 마리아로사
35지역 LH주공	박계순 요셉 이영옥 베로니카
53지역 호반베르디움	최용영 바오로 공석
54지역 센트럴푸르지오	신호범 레미지오 이성순 이사벨라
55지역 위례더힐55	정훈 도미니코 신민숙 헬레나
56지역 자연앤래미안	박상혁 사도요한 공석
57지역 힐스테이트	이석원 스테파노 권용애 마리아
59지역 주택, e테라스	신창훈 요한 김동희 율리안나

■ 소공동체 임원 및 지역장 명단 ■	
지역	성명
61지역 센트로엘	임창순 모세 김영신 로사
62지역 신안인스빌	이재진 안드레아 안미란 율리안나
63지역 플로리체	채수억 베드로 이현자 그라시아
64지역 롯데캐슬	조영목 스테파노 강명선 율리안나
65지역 그린파크푸르지오	신경호 실바노 이연희 카타리나

◆ 전례담당자 명단 ◆

날짜	시간	해설자	독서자
3/9	19:30	김태영	중고등 2명
3/10	09:00	곽미란	정성수 진민자
			김인웅 구미희
	11:00	강은주	어린이 2명
			청년 2명
	20:30	오성진	안승현 박선자
3/16	19:30	이아령	중고등 2명
3/17	09:00	정지섭	정호원 한명숙
			조규춘 진민자
	11:00	이용범	어린이 2명
			청년 2명
	20:30	이희원	정성수 안미란

날짜	시간	보편지향기도	예물봉헌
3/10	11:00	천기영	
		사영순	
		김인자	
		박영순	
3/17	11:00	윤미중	
		김경희	
		정명숙	
		강예순	
3/24	11:00	김길자	
		이상구	
		양정숙	
		정은숙	

사순 제1주일

☑ 우리들의 정성 (지난주 회계 : 2/25~3/3)

(단위:원)

구 분	금 액	구 분	금 액	구 분	금 액
교 무 금	15,520,000	감사 헌금	150,000	성소후원금	10,000
주일 헌금 1차	4,962,150	주일 헌금 2차	2,132,000	총 계	22,774,150

◆ 교 무 금 : 15,520,000

2/25(월)	박준호, 박영숙, 김철웅, 권창미, 이병욱, 홍민철, 류영규, 양천수(18.12), 이동협(3), 최봉욱, 백대현, 김태희, 장효원, 전승준, 백형기, 이선용(1), 공현표, 장진건, 장대봉 정용흠, 전수경, 박영경, 송진욱 이성은, 김우태, 오승택, 정대만, 박용선, 박태관, 이승성, 박찬욱, 오경찬, 한방희, 권연화(3-4), 이철희(18.12) 합계:2,570,000
2/26(화)	서용욱, 최병만(1-2), 김선예, 홍석음(1-2), 홍혜숙(3), 한종식, 김형권, 김한형(3), 이종국, 심규진 최성배, 이난희, 이동협(4), 조남현, 최철성(12), 장정희, 염동석, 이명기, 이수미, 이재영(1), 성명진(1) 합계:1,780,000
2/27(수)	이원우, 윤현석, 장건상, 박정훈, 강용관, 황종철, 김유순(3), 이미영, 양종균, 조순단(2-3), 박경수 합계:850,000
2/28(목)	김석철(1-12), 박순자(1-2), 김기준, 백종희(1-2), 김기태(3), 권영석(3), 김정순(3-4), 김수진(1-2), 이순자(18.8), 고광돈(1-2), 최지혜, 허용화(2-3), 강금자, 김장욱, 최진경, 최금식, 이병권, 박행자(3) 김대홍, 유현경, 조미숙(3), 서준, 박광민, 이은초(18.9), 최승일, 박건식(3), 윤학진 합계:2,840,000
3/01(금)	손영직(2), 선우영일(1-2), 장경순(2), 조현선, 하태빈(2), 이철환(2), 배창호(1) 합계:510,000
3/02(토)	이건국, 김정모, 정상웅(3-4), 김서영, 강금순, 박종천, 지균호, 박금배, 심용석, 김연자(2), 변보람 김일홍(1-3), 지경호(2), 김성준, 김우현, 서연석(1-3), 장미자(3-4), 김길중(2), 손숙형(2), 진금자(1) 조영진(2), 김옥경(1-3), 박형기 합계:1,920,000
3/03(주일)	오갑진(2), 황순자(2), 최형규, 주현준(1-2), 전수현(2), 김수영, 김수영(3-5), 이요상, 오만균, 이대희(2), 김형수(1-5), 이재운(2), 최성철(1-2), 최혜민, 장동기(2), 김인자(4-6), 이귀선, 최성준(2), 박재원, 이필수(2), 박종두, 유희중(2), 이기남, 지정순, 홍민자, 송정순(2), 최철근, 박영숙(1-2), 홍종현, 염완표(2), 오세호(1-2), 이경재(2), 이용복, 서애경(2), 정도균(18.7-12), 최성수(1-3), 오평수, 김한덕, 이부순, 이진희(1), 김성준(2-3), 한상진, 남영우(2), 김경례(1-3), 엄혜숙, 김태실(2-3), 박동준, 박종재(2), 김은정(2), 조복민(2-3), 오훈순(1-2), 김옥화(1-2), 임봉기(2), 김진(2-3), 장혜인(1-3), 오승민, 박도환(2-3), 황선건,이경순 합계:5,050,000

◆ 감사 헌금 : 150,000

2/26 김용희 100,000	3/2 지균호 50,000
---------------------	-------------------

☑ 전입가정을 환영합니다.

세대주	세례명	전 본당	주소	구역 - 반
신태임	세라피나	수원교구/ 일월	울전동	울전5-01
윤경화	미카엘라	서울대교구/ 천호	이안아파트	대우이안-01
이철	안드레아	수원교구/ 당수성령	화남아파트	신일2-05

※ 전입 교우분들께서는 토요일 오전 또는 주중에 가능하신 시간으로 방문 요청 하시어 면당 당일 사무실에서 본인 교적 확인 후 본당 신부님과 전입 면담을 하시기 바랍니다. 전입, 전출, 교우금에 관한 자세한 사항은 사무실에 문의하시기 바랍니다.

☑ 관내이사

세대주	세례명	이사 전 구역 - 반	주소	구역 - 반
김윤숙	데레지나	대우이안-2	래미안아파트	래미안2-1
이진희	마리아	신명-1	신명아파트	신명-1

☑ 청소 및 전례 봉사구역

날짜	청소구역	날짜	전례봉사
03/09(토)	뜨란채3,4-뜨란채지역	03/10(주일)	신성,경남-베스트지역
03/16(토)	삼성1,2,3-삼성지역	03/17(주일)	동부,샘터-베스트지역
03/23(토)	대학,래미안1,2-성대지역	03/24(주일)	영풍-비단지역

※매주 수요일 화장실 청소는 지난주 청소봉사구역에서 합니다.

사순 제1주일

☑️ 올전동 성당 부모 교육

· 시간: 16:00-17:30 / 장소: 마리아홀

일정	제 목	비 고
1회차 3/30	◎ 삶의 태도 - 부모의 삶과 신앙의 가치관과 자녀	- 교육 전체 일정과 프로그램 소개와 월업
2회차 4/27	◎ 가족 거울보기 - 가족 공동체 정서 권력 구조 이해	- 가족의 상황을 입장을 바꿔 느껴보고 문제 해결 방법을 탐색하기
3회차 5/25	◎ 몸신학에서 배우는 성, 사랑, 생명 1 - 성교육은 의미의 교육	- 책임의 회피와 겁박 하는 성교육이 아닌 의미를 이해하는 성교육
4회차 6/29	◎ 몸신학에서 배우는 성, 사랑, 생명 2 - 사춘기와 사랑	- 사춘기의 변화와 시기에 따른 성교육 그리고 인격적 사랑에 대한 이해의 출발
5회차 9/28	◎ 몸신학에서 배우는 성, 사랑, 생명 3 - 실제상황 대처하기	- 자위, 성문제, 성폭행 등 실제 상황에서의 자녀와 부모의 대처 방법 이해하기
6회차 10/19	◎ 역할 심리극으로 상처 치유하기 1 - 개인 혹은 가정의 상처 치유와 기도	- 개인과 가정의 감정 이해와 표현을 돕는 역할극 심리극을 이해 한 참여 프로그램
7회차 11/23	◎ 역할 심리극으로 상처 치유하기 2 - 개인 혹은 가정의 상처 치유와 기도	- 역할 심리극 참여 프로그램과 교육 과정 정리 나눔

☑️ 자녀를 위한 기도모임 안내

- 일 시: 매주 토요일 오후3시
- 장 소: 2층 유아실/ 준비물: 묵주
- 문 의: 010-3288-7598

☑️ 성경공부 「일반여정」 개강안내

- 일 시: 3/5일(화) - 6/4(화) 14주간
10시 미사 후 마리아홀
- 수 강 료: 2만원(교재비별도)/ 신자 누구나
- 강 사: 수원교구 봉사자 / 바오로 서간

☑️ 성경공부 「은빛여정」 개강안내

- 일 시: 3/8(금) - 6/7(금) 14주간
11시 마리아홀
- 수 강 료: 1만원(교재비별도)/ 65세 이상
- 강 사: 수원교구 봉사자 / 창세기(심화)

☑️ 3월 형제반 모임

단체명	신명구역 형제반
일 시	3월13일(수) 오후 8시
장 소	신명아파트 753동1602호
연락처	010-3137-9236 (조태중 요셉)

유엠 영어 천천 캠퍼스	밤꽃마을뜨란채 부동산	신꼬입꼬	해법독서논술 올전책꿈교실
< 초. 중등 전문 > 천천동 천천초 옆 신명APT 상가1층 ☎ 031-271-5005 손수생 쌤마	올전동 성당 인근 APT, 주택, 상가 ☎ 031-207-2000 장은숙 모니카	숙녀복, 모자 양말, 우산 올전동이슈나인상가2층 이순자 페브로니아	<초.중등 전문> 올전동 상률초교 근처 장미6차 APT상가1층 *국어, 역사 내신 대비* ☎ 010-8233-9080 석준자 안나
명가 복 떡집	수산나 헤어	가평애스파펜션	삼성화재RC (보험)설계사
잔치 떡 , 담례 떡 올전동 덕영대로 425번길 27 ☎ 031-242-2626 010-9206-1711	신안한일 상가 남·녀 컷, 펌, 염색전문 천연 헤나 염색 ☎ 예약 268-7880 010-2247-9298 김유순 수산나	www.0315820022.com 검색창에 "가평애스파펜션"을 검색 하세요 ☎ 031-582-0022 010-7447-0322 전상중 사도요한	실손 보험, 건강 보험 자동차 보험, 화재 보험 치아 보험, 상담 환영 ☎ 010-8737-2223 문봉진 안토니오

“하느님은 사랑이십니다.” (요한 4, 16)



은행동 성가정 성당

은행동 성가정 성당

제282호(2019년3월10일) 사순 제1주일

본당 로고 시안 설문조사

☆시안 1.



SOLI DEO GLORIA
천주교 은행동 성당

시안1 설명

성가정의 이미지를 단순화하여 표현하였다. “SOLI DEO GLORIA”는 “오직 하느님의 영광만을 위하여”(1코린 10,31)라는 뜻이다.

☆시안 2.



SOLI DEO GLORIA
천주교 은행동 성당

시안2 설명

예수(십자가), 마리아(M), 요셉(백합)을 각각의 상징을 이용하여 표현하였다. 바깥 육각형은 ‘방패’이미지로 본당 주보성인이신 ‘성가정의 보호자 요셉’을 상징한다.

⊕ 교우와 거래합니다. (주보 광고는 사무실 (746-0232)로 문의해 주세요.)

평화노인복지센터 《보건복지부지정장기요양기관》	사람중심의 화합금원! 성남 중앙 신협	페리카나 치킨 (은행점, 금광점)
방문요양/방문목욕(1~5등급) 뇌졸중, 치매, 노인성질환상담 장기요양기관평가최우수기관(A등급) ☎ 744-0675 양애숙 비비안나	저축도~ 대출도~ 모두가 부자되는 그날까지 성남중앙신협이 함께 합니다. ☎ 본 점 756-6181 ☎ 은행점 746-0255	양념, 매운양념, 훈제, 간장, 마늘, 후라이드, 순살, 두 마리 세트 생맥주 배달 ☎ 744-4460 (배달 전문) 이분옥 키나

“하느님은 사랑이십니다.” (요한 4, 16)

2월 본당 재정 수입현황

2019. 2. 1~2019. 2. 28

과 목	금 월	전년동월	전년동월 대비	금년도합계	전년도합계	전년합계 대비
전월이월금	537,403,569	22,974,606	514,428,963			
교무금 (과년도포함)	5,582,000	6,926,000	-1,344,000	12,112,000	13,730,000	-1,618,000
주일헌금	4,274,680	3,213,970	1,060,710	8,671,630	7,508,210	1,163,420
특별헌금	100,000	1,452,850	-1,352,850	516,000	1,817,850	-1,301,850
감사헌금	390,000	530,000	-140,000	740,000	810,000	-70,000
합동미사예물	8,497,750	7,337,500	1,160,250	12,283,200	9,806,500	2,476,700
건축헌금	64,051,000	69,053,000	-5,002,000	167,246,150	126,085,504	41,160,646
기타수입 (이자수입)	1,860,933	4,128,480	-2,267,547	4,792,692	5,270,536	-477,844
자선수입(후원금)	1,855,000	32,520,000	-30,665,000	2,505,500	33,218,000	-30,712,500
기타헌금	11,530,000		11,530,000	97,260,000		97,260,000
합 계	635,544,932	148,136,406	487,408,526	306,127,172	198,246,600	107,880,572

2월 본당 재정 지출현황

2019. 2. 1~2019. 2. 28

과 목	금 월	전년동월	전년동월 대비	금년도합계	전년도합계	전년합계 대비
선교비	6,808,400	5,560,000	1,248,400	13,248,400	11,880,000	1,368,400
교육비	0	0	0	0	0	0
자선비	2,165,000	850,000	1,315,000	6,451,000	2,170,000	4,281,000
일반관리비	10,264,770	8,979,690	1,285,080	20,382,750	18,461,950	1,920,800
부담금 (교구공납금)	1,204,000	2,987,850	-1,783,850	1,204,000	5,757,850	-4,553,850
장기수선금 (건축금)	50,908,933	103,619,480	-52,710,547	144,332,102	168,721,536	-24,389,434
내월 이월금	564,193,829	26,139,386	538,054,443			
합 계	635,544,932	148,136,406	487,408,526	185,618,252	206,991,336	-21,373,084

⊕ 교우와 거래합니다.

코다리 이야기	파 파 존 스 피자	
코다리 조림, 김치전골, 닭볶음탕 (포장 됩니다) 국보마트 옆 박소현 마리아 733-1557, 010-7608-5800	(피자25% 할인권 SN25) 미국 고객만족도 1위 17회 수상 2017년 피자전문점 소비자 만족도 1위 731-8080/ 1577-8080 신영식(아우구스티노), 이수자(가타리나)	

“하느님은 사랑이십니다.” (요한 4, 16)

♡ 전례봉사 안내

시간	3/11 (월)	3/12 (화)	3/12 (수)	3/14 (목)	3/15 (금)	3/16 (토)		3/17 (주일)			
구분	06:00	19:30	10:00	19:30	10:00	16:00	19:30	06:00	09:00	11:00	19:30
해설							최광수	고문수	이수자		
독서	단대동	단대동	단대동	단대동	단대동		윤주일 김춘자	권성열 김수정	김석희 최원심		
반주							장미소 조우정	이영심	김소영		
날짜					3/10	3/17	3/24	4/7			
보편지향기도 및 주보 통사구역					8지역	9지역	1지역	2지역			
성당 청소					8지역	9지역	1지역	2지역			
청소날짜					3/9	3/16	3/23	4/6			

♡ 전입교우 - 환영합니다!

전(前)교구/성당	전입자 성,세례명	세대주	신자가족	주 소	구역-반
서울교구/청담동	이승민 모니카	이갑규	2	합적	73-1
수원교구/단대동	박경옥 가타리나		1	은행주공 121-	83-1

♡ 전출교우 - 안녕히 가십시오!

세대주 성,본명	신자가족	사시던 곳	가 신 본 당	비 고
이윤주 아나스타시아	1	43-2	서울교구/가락동	

♡ 하느님 안에서 함께 기도해 주세요.

- † 성모님께 바쳐지는 성전건립과 쉬는 교우 찾기를 위한 장미 꽃다발(Rosario)이 더욱 많이 바쳐질 수 있도록 많은 기도 부탁드립니다.
- † 세월호 희생자들과 유가족들, 미수습자 5명을 기억하며, 이 땅에 하느님의 정의가 올바르게 서고, 하루 빨리 해결 될 수 있도록 기도 부탁드립니다.
- † 세계 곳곳에서 일어나고 있는 전쟁과 분쟁들이 하루 빨리 종식되고 원치 않는 죽음을 맞이하는 이들이 없도록 세계평화를 위해서 기도해 주시기 바랍니다.
- † 인간의 존엄성 회복과 인류의 형제애를 위해. 특별히 인권의 사각지대에 놓인 이들과 가난하고 소외되고 병든이들 그리고 보호받지 못하는 어린이들을 위해 기도합니다.
- † 지금 이순간에도 하느님의 도우심과 은총을 청하는 이들을 기억하며, 하느님의 자비하심이 온 세상 곳곳에 드러날 수 있도록 기도 합니다.
- † 병환 중에 있는 김연수(요셉), 피세천(아오스딩), 신난섭(안젤라), 김영호(루치오), 정흥구(요셉), 이정희(프란치스코), 최애순(시라)를 위해서 기도 부탁드립니다.

미 사 참례 현황

(월)	(화)	(수)	(목)	(금)	주 간 합 계	3/2 (토)	3/3 (주일)				주 일 합 계	총 신자수
06:00	19:30	10:00	19:30	10:00		19:30	06:00	09:00	11:00	19:30		1,515명
						72	26	247	38	36	419	(28%)

 **우리들의 정성(2월25일 ~ 3월3일)**

헌금 및 후원금 현황												
주일헌금	1차	1,034,450원	오만원권:	장	만원권:	장	오천원권:	장	천원권:	1,034장	기타:	450원
	2차	100,000원	오만원권:	장	만원권:	장	오천원권:	장	천원권:	100장	기타:	원
2차 건축헌금		2,000,000원	오만원권:	장	만원권:	77장	오천원권:	199장	천원권:	235장	기타:	원
구분	봉헌액		봉 헌 자 (단위: 천원)									
감사헌금	30,000원		김부갑30									
건축헌금	15,595,000원	박순단100 신병우200 김양희250 홍경화300 문복동140 이윤정150 재민지150 제승호150 이계호100 최옥주140 권성열200 김복출100 우완근150 동화진200 김복순130 5지역120 임송화140 한미경20 조예진50 최연선30 장정희10 양현정100 김은숙10 정진20 김승희10 허순도20 이경환50 김애경30 임경희10 익영70 류희정10 고부석20 신하늘50 허은아80 정현덕30 홍경희30 김현숙30 박종익20 박영자40 김동우20 전개숙10 류국현50 최성일200 이동호30 성형선100 박병찬10 남소옥20 이정원100 김순래30 강수연10 이창욱50 임종애20 9지역700 최유진50 김정랴20 권수정30 이운자100 정소영10 이영미5 최영재20 박정영20 안병현10 안국경50 이희자100 구근하50 이정희20 강희철20 오유선50 광주익명20 양승철20 김종대50 장동림10 정태희100 박종여30 송홍석20 최서연10 신정숙100 김해솔100 최윤희50 김승환40 조연호50 김종윤30 오판임20 선성만10 박찬일50 한덕수1,000 송근30 건축자170 유병성90 김부갑60 김민150 정영자100 김수균50 양동석140 정길자250 홍희정50 박운수30 최설호30 류성근10 김순분20 정천용100 최성순10 정영철100 노일철40 송오선20 최정래10 인계동익명50 이춘호10 황영아5 홍영순10 이민숙20 신영진100 유윤희100 송지현10 류의형10 이기면30 정희주50 김애자30 정용래50 양준환150 정달재50 김익장30 장찬석40 송주선50 송애란20 김상정100 정금지20 송두영20 김미경10 강현난10 김은아100 서민석20 손세금10 여상현250 민인숙20 추정호140 오정은50 차정자20 임지호90 유성범90 윤채40 유장식40 박화자10 정태오40 양지원1,000 한정석10 이종숙60 이민순20 정홍구20 조상래10 이정희40 정한욱70 박귀정90 정복수140 고정남30 배민규140 이정순5 김창원200 이갑규200 김숙경170 김옥호70 이원진50 한태성80 박선희100 민승석60 김양근200 김정단20 조상순100 박상철180 정재철60 송태형30 김영순100 조남영150 박연욱90 이상훈90 김태형110 전미희170 이배성350 백미영90 한은경170 정태범100 박은숙100 이은옥40										
		예탁금	원	누계: 1,184,200,000 잔액: 747,700,000								
사회복지후원금	160,000원	신병우20 이정숙20 임지호10 정영자10 황상규10 김인30 조남영10 문은애10 강금분20 신상진10 이선옥10										
"하느님께 기쁜 마음으로 봉헌해 주신 모든 신자 분들께 감사드립니다.^^ 봉헌 내역에 의의가 있으시면 즉시 문의하여 주십시오" 건축 신림금 자동이체 계좌 : 국민은행 676901-01-136461 (천주교 수원교구 은행동 성당)												

“은행골 알리미”에 지역, 구역, 형제회, 본당 단체의 모임, 행사 등 소식을 받습니다.
매주일까지 사무실 (eunhaeng@casuwon.or.kr)로 보내주세요



의 왕 본 당 소 식

고 해 성 사	매 미사 30분 전	유 아 세 례	출수 달 둘째 토요일 저녁미사 후
미 사 신 청	하루 전까지 사무실 접수	차·집·상가축복	상시신청, 평일미사 후
성 시 간	매월 첫 목요일 저녁미사 후	혼 인 면 담	최소 2개월 전 사무실, 주 임 신 부 에 게 문 의
병자 영성체	매월 넷째 주 목요일		

부고 발생시 연락체계

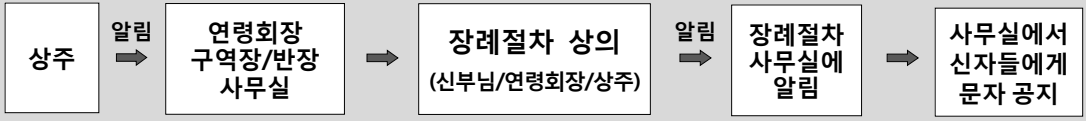

장안마을(푸르지오아파트)선교활동 일정

일 자	구 역	시 간
3/09(토)	1구역	14시~16시
3/10(주일)	2구역	
3/16(토)	3구역	
3/17(주일)	4구역	
3/23(토)	5구역	
3/24(주일)	6구역	
3/30(토)	전체	

홍보기획팀원 모집

- ☞대상자 : 인터넷,카페운영 및 사진에 관심이 있는 교우
- ☞문의 : 상임위원회총무(☎ 010-5882-0011)

중·고등부 주일학교 교사 모집

- ☞대상자 : 청소년에게 좋은 사랑을 줄 수 있는 청년,어머니,아버지
- ☞문의 : 청소년위원회회장(☎ 010-3425-4901)

청소년통합미사 밴드부원 초대

- ☞대상자 : 청년, 어머니, 아버지
- ☞문의 : 청소년위원회회장(☎ 010-3425-4901)

평일미사 반주자 초대

- ☞대상자 : 초등부 ~ 성인
- ☞문의 : 반주단장(☎ 010-7303-9842)

해설단원 모집

- ☞대상자 : 미사해설,독서,미사안내 봉사를 해주실 세례받은 성인
- ☞문의 : 해설단장(☎ 010-8221-9223)

본당청소, 성찬예물 봉헌

본 당 청 소	3/9(토)	대우1,2반 미주반
	3/16(토)	장미반
성찬예물봉헌	3/10(주일)	대우1,2반 미주반
	3/17(주일)	장미반

5분 교리

※ 십자가의 길

십자가의 길은 가톨릭 신심 행사 중에서도 세계적으로 잘 알려진 것 중 하나이다.

예수 그리스도께서 사형 선고를 받으신 후 십자가를 지고 갈바리아 산에 이르기 까지 일어났던 14가지의 중요한 사건을 성화(聖畵)로 혹은 조각으로 표현하여 축성된 십자가와 함께 성당 양벽에 걸어 둔 곳(14처, stations)을 하나하나 지나 가면서 예수의 수난과 죽음을 묵상하며 바치는 기도를 말한다. 이것은 초기 교회시대에 예루살렘을 순례하던 순례자들이 실제로 빌라도 관저에서 갈바리아 산까지의 거리를 걸으면서 기도드렸던 데서 유래한다.

19세기에 이르러 이 신심은 전 세계에 퍼져 예수님의 수난을 묵상하는 가장 좋은 기도로 특별히 사순절에 널리 행해지고 있다. 성당이나 그 밖의 공적(公的)인 기도 장소에서 개별적으로 혹은 사제와 함께 단체로 행해진다. 각 처를 순례하듯 옮겨가는 것이 원칙이나 단체로 할 때는 대표만 움직이고 다른 분들은 움직이지 않고 해도 무방하다. 각 처마다 정해진 기도문과 함께 주의 기도, 성모송, 영광송을 외며 묵상한다.

우리 본당에서는 목요일과 금요일은 단체로 십자가의 길을 합니다. 다른 요일에는 개별적으로 주님의 수난을 묵상하는 시간을 가져 내적인 회개와 신앙 쇠신을 합니다.

종합관 건축기금 봉헌내역(3/3기준)

신립세대	297세대	신립총액	175,560,000원
봉헌세대	36세대	봉헌금액	1,415,000원
이월금액	119,865,390원	누계금액	121,280,390원

지난주 우리들의 정성

교무금	5,593,000원
주일헌금	2,357,000원
특별헌금	706,000원

<p>아 리 따 움 (ARITAUM) 화장품 전문</p> <p>롯데 마트 (구,굿모닝마트) 맞은 ☎ 462-1802 박승록 아오스딩 윤 임구 요안나</p>	<p>한마음 종합인테리어</p> <p>도배, 장판, 보일러, 수도 아파트 확장공사 및 상가, 집수리전문</p> <p>☎ 461-0488 / 010-3631-0488 (중앙로 진로마트 맞은편) 김용준(바오로) 김명남(마리아)</p>	<p>효 치과</p> <p>야간진료 목 저녁 9시까지 ☎461-2835</p> <p>중앙로 의왕역에서 덕성초교방향 파리바게트 2층 임재유(바오로), 박은정(사라)</p>
<p>의왕노인 장기요양재가센터</p> <p>*중풍, 치매환자 돌봄서비스 *노인 돌봄 서비스 *요양보호사를 맥으로 파견</p> <p>☎ 451-3288/010-5449-6323 010-4351-6323</p> <p><고천동 육교 밑 수원방향> 센터장:신철희(데레사)</p>	<p>경희 약손 한의원 *어혈침 전문</p> <p>교통사고/통증/성장/보약 ☎461-7582</p> <p>중앙로 새마을금고 맞은편 (구) 국민은행3층 김상현(스테파노)임소희(글라라)</p>	<p>양 자 강</p> <p><여름 별미 냉면 배달></p> <p>30년을 고집하며 365일 무휴 중앙로 신협옆 장미아파트앞 ☎461-6686, 461-6311, 462-6686 김진학(요셉) 전숙자(마리아)</p>
<p>페 리 카 나 깨끗한 해바라기씨유와 카놀라유의 만남으로 트렌스 지방제로</p> <p>양념치킨 후라이드치킨, 간장맛 매운양념 매운후라이드치킨 순살치킨 다리날개치킨,두마리치킨 ☎461-9292 조호진(베드로) 신옥란(베로니카)</p>	<p>BOOK 평촌 범계문고</p> <p>범계역3번 출구 올림픽 스포츠 센터B01호 ☎031-382-7800</p> <p>조몽룡(히야친포),박명옥(아가다)</p>	<p>IZAKAYA 오카에리</p> <p>포장 됩니다</p> <p>돈까스, 라멘, 연어사시미 나가사키짬뽕, 오키노미야키 ☎070-7745-3481 010-2592-3481 박원호 사도요한 의왕시 부곡시장5길8 문가빌딩</p>
<p>젤리 # 네일 손, 발 관리 젤 네일 숙눈썹연장/펌 왁싱 반영구 화장</p> <p>*수강생 모집*</p> <p>도깨비 시장 내,민우상회 맞은편 031-461-2564 ☎010-5362-2564 이경미 엘리사벳</p>	<p>평 남 옥</p> <p>*30년 전통의 맛 *한우 소머리 곰탕 *국내산 한우100% *맑고, 담백한 맛</p> <p>롯데 마트 (구,굿모닝마트) 맞은편 ☎031-461-7092 ☎010-2925-1713 권향옥(엘리사벳)</p>	<p>안나 음악 학원</p> <p>아동학 박사가 교육,운영하는 30년 전통 학원</p> <p>피아노.첼로.플룻.재즈피아노 부곡시장 우리들약국 2층 ☎031-461-6934 윤혜자(안나)/윤슬지(소화데레사)</p>



이천성당

사순 제1주일(2019년 3월 10일)

3월 가족기도지향

사랑으로 공동체를 이룬 부부들이 크고 작은 어려움들과
서로의 다른 차이들을 받아들이며 있는 그대로의 모습을 사랑하며
신뢰를 쌓아가는 부부들이 되도록 기도합니다.

오늘은 사순제1주일 2차 특별봉헌이 있겠습니다.(교구내 신축성당 지원)

십자가의 길

사순절을 맞이하여 매주 금요일 오전 10시미사 후 십자가의 길이 실시되오니 신자
분들께서는 함께하여 주시기 바랍니다.

중.고등부 주일학교 등록

- * 접수 : 3월 9,10일 미사 후
- * 등록비 : 40,000원(교재비 포함)

아치에스 행사

- * 일시 : 3월 17일(주일) 오전 9시 50분 - 시작기도
- * 대상 : 레지오 마리아 전단원 및 협조단원(소년단원 포함)

강사초청기도회(주제-너희는 나를 사랑하느냐?)

- * 일시 : 3월 13일(수)오후7시30분~9시40분
- * 장소 : 1층 교육관
- * 강사 : 송정연 마리울리엠타(서울교구 말씀봉사자)

여주이천지구 헌혈 및 장기기증캠페인

- * 일시 : 3월 31일(사순 제4주일) 10:00 ~ 15:30
- * 장소 : 이천성당(접수-3월 17일, 24일)

여주이천지구 예비 수도자 성소 첫 모임

예수님의 삶을 닮고자 예비 수도자 성소 첫 모임을 합니다.

관심 있는 여학생은 수녀님 또는 성소분과장에게 신청 바랍니다.(010-4512-5774)

- * 대상 : 초등 4학년 ~ 고등부(여학생)
- * 일시 : 3월 17일(주일) 오후 2시 - 이천성당

성서백주간

- * 첫모임 : 3월 17일(주일) 교중미사 후 교육관
봉사해 주실 분 연락바랍니다. (교육분과 010-7221-7215)

청년성서모임 그룹원 모집

- * 과목 : 창세기/탈출기/마르코
- * 모집 : 4월 14(주일) 까지
- * 문의 : 정경호 프란치스코(대표봉사자 010-6347-0102)

우리들의 정성

감 사 헌 금

교 무 금	11,885,000원	*박정신 데레사:일십만	*조용태 마태오:일십만	*익명:사만
주일헌금	5,161,000원 (2차)2,262,000원	*김동웅 베드로:일십만	*최순심 켈마: 삼만	*양근호:삼십만

솔약국 부설 소리대장간

귀를 밝게~! 이명을 작게~!
난청, 이명 포기하지 마세요!!
☞ 이천시 남천로8(새설봉 사거리)
010-2325-2764 김형자 소피아

쌍용 자동차(이천영업소)

☞이천시청 경찰서 입구
(중일 사거리)

010-4807-4930

김정희 레오 이현주 까리파스

가나안 천막건설

공장천막, 철구조물, 어닝
캐노피, 넥산PC
031)634-0153 / 010-5300-8615
김영덕 사도요한

송월타월 이천대리점

네이버 다음에서

www.songwolic.com

사이트 : 송월타월(울) 이천대리점

☎ 031) 632-5500

정다운 약국

병원처방전 (친절한 맞춤)

건강상담 (각종 비타민, 기능식품)

☞터미널 옆 제일은행 맞은편

☎631-7585 약사 정옥형 쥬마

김밥천국(터미널점)

모든메뉴 다 포장 됩니다.
24시간 영업합니다.

☎635-1444/010-5424-1958

문영수 사도요한 공미란 루시아

대청마루

선지포크 전문점

국내산 최고 브랜드육

이천성당 맞은편

☎ 031) 637-9855

010-3434-3022

김주홍 미카엘 조경자 미카엘라

이천성당

교우 업체 및 가게

안 내

부산복집

정통 복요리 전문점

☞ 이천시 종리동 180-6

☎ 636-2253/010-3349-6516

문희수 바오로 김금안 마리아

한중 한의원

양정분 산부인과 맞은편

구 제일은행 옆

☎ 031) 631-8688

마선수 프란치스코

4/29 홍콩/마카오 4일
1,350,000원
10/15 이스라엘/이테리 12일
4,500,000원

현투어여행사

WWW.hyuntour.com

김현 루치아 010-6209-9057

SM스크린 골프존

(예약) 634-1873 / 010-3760-5631

이천시 고담동 71-1 STK건물B101호

송진환 시몬

송정떡마루

<각종 떡 맞춤>

매일 매일 직접 만들어 판매합니다.

송정동 롯데슈퍼 옆

☎635-7783/010-7114-6778

반중현 도미니코/배경혜 카타리나

이천돌솔밥*시골밥상

이천시 호법면 매곡리 19-3

031-638-9077/010-9073-3728

김광욱 루시아 (탄내성지 건너편)

이천예치과 (구)부부치과

임플란트, 보철, 교정,
소아치과진료

☞ 터미널 기업은행 건너편 (1,3,4,6층)

☎ 631-2275 / 632-8275

신병철 요셉 최은정 마리아

설봉세무회계사무소

회계장부작성,기장대리,신고대리

부동산TAX(상속,증여,양도권설정

637-6373 세무사 최혜영 제노베파

사무장 최용성 바오로

오형선법무사사무소

법무사 오형선 바오로

감사합니다♡ (무료법률상담)

등기(상업,법인) · 민사/형사사건

회생, 파산등 (교우 특별 할인)

T.631-0706/010-8703-7562

관고동(한솔빌딩)시청사거리

안경박사

C.G.V 맞은편

☎ 031) 633-6006

신자본 특별세일

장준희 루돌프

■ 3 분 교 리 ■

Q1. ‘교회’란 무엇입니까?

- A. 교회라는 말은 ‘불러 모음’을 의미합니다. 이 단어는 일반적으로 하느님 앞에 모인 선택된 백성들의 집회를 말하는데, 그리스도를 믿는 초기 공동체는 스스로를 교회라고 불렀고 주님께 속한 모임을 의미합니다. 교회는 전례적인 집회, 어느 지역의 신자 공동체, 세계의 신자 공동체 전체를 가리키기도 합니다. 결국 교회란 그리스도의 말씀과 몸으로 살아가는 백성, 스스로 그리스도의 몸이 되는 하느님의 백성을 말합니다. 또한 교회는 그리스도의 몸이시고 그 머리이십니다. 모든 지체들은 서로 연결되어 있으므로 고통 받고 있는 이들, 가난한 이들, 박해 받는 이들과 연결되어 있습니다.

Q2. 그리스도께서 교회를 세우신 이유는 무엇입니까?

- A. 그리스도께서는 “내가 세상 끝 날까지 언제나 너희와 함께 있겠다.”라고 하시면서 신비로운 방법으로 당신의 진리를 가르쳐주십니다. 그리스도의 죽음은 그 당시 사람들만을 위한 것이 아니고 전 인류의 구원을 위한 것입니다. 그리스도께서는 세상 마칠 때 까지 당신의 구원사업이 계속되도록 이 세상에 교회를 세우셨습니다. 그리스도께서 교회를 세우신 근거는 예수님의 으뜸 제자인 베드로에게 “나 또한 너에게 말한다. 너는 베드로이다. 내가 이 반석 위에 내 교회를 세울 터인즉” (마태16,18) 이라고 하신 말씀에 있습니다.



미사 참례 인원 현황

날 짜	초등부 미사	주일 새벽미사	교중 미사	중고등, 청년 미사	참례인원 합계	총 신자수	참례율(%)
3월 3일	236명	98명	363명	132명	829명	2,951명	28.1%

◆ 우리들의 정성 ◆

교 무 금	4,689,000원
주 일 헌 금	3월 3일 1차헌금 2,344,100원 2차헌금 1,334,500원
감 사 헌 금	익명 300,000원 익명 200,000원
본당 부채상환 기금	익명 100,000원

♥ 신임 상임위원 임명 (3월 10일) 수고해 주세요!

- *총회장 : 이길상(요셉) *상임위원회 총무 : 송낙희(아가다) 부총무 : 이정완(하상바오로)
 *부회장겸 마을공동체협의회 회장 : 최진영(요셉) 마을공동체협의회 부회장 : 이회영(레지나)
 *제분교위원회 회장 : 김순규(요아킴) *재정관리위원회 회장 : 송정희(모니카)
 *평신도사도직단체협의회 회장 : 조용구(돈보스코) *청소년위원회 회장 : 이수연(루피나)

♥ 봉사자 임명 (3월 2일)

- *청년회 : 회장 민성후(아우구스티노), 부회장, 총무 최유리(아네스), 전례부장 정세영(세실리아), 성가부장 김성은(보나), 기획부장 김지윤(루치아)
 *복사자모회 : 회장 이수진(비비안나)
 *초등부주일학교 : 교감, 3학년 조윤정(스텔라), 교무, 5학년 김소영(루피나), 총무, 유치부 진명주(헬레나), 유치부 김지영(바울리나), 1학년 유혜란(로사리아), 2학년 최혜원(카밀라), 3학년 김지영(아네스), 4학년 정유진(로사), 6학년 민현아(세라피나)

✍ 함께 기도해 주세요 ✍

성 명 (세례명)	구 역	상 태	성 명 (세례명)	구 역	상 태
심상례(루시아)	평화2구역	고관절수술	김복순(안나)	믿음4구역	허리 골절
김영민(베로니카)	행복2구역	신경협착증	오장녀(마리아)	구역외	골다공증
정도기(요한)	기쁨1구역	뇌 수술(사고)	김종오(다윗)	믿음4구역	뇌출혈

※ 함께 기도해 주고 싶은 분이 있으시면 사무실에 신청바랍니다.



금주의 성인 축일



3월 9일 (토)	3월 10일 (일)	3월 11일 (월)	3월 12일 (화)	3월 13일 (수)	3월 14일 (목)	3월 15일 (금)
성 프란치스코 성 가타리나 성 그레고리오 성 안토니오	성 바오로 성 알렉산데르 성 아나스타시아 성 마카리오	성 베네딕토 성 베드로 성 콘스탄티노	성 베드로 성 베르나르도 성 세라피나	성 마르코 성 모데스타 성 사비노 성 크리스티나 성 테오도라 성 파트리치아	성 레오 성 마틸다 성 바울리나 성 베드로	성 즈카르야

(가톨릭 인터넷 굿뉴스 <http://www.catholic.or.kr> 참조)

♡ 축일을 맞이하신 교우 분들께 축하드립니다. 주님의 은총 가득하시기를 기도드립니다. ♡



사랑과 기쁨이 가득한 우리 공동체 소식



평화 마을

- ❖ 마을 성경 통독 * 일 시 : 매주 일요일 교중 미사 전 09시 30분 ~ 10시 30분 * 장 소 : 성당 지하 회합실
- * 연락처 : 김수영 카타리나 마을 여회장 (010-6352-7329), 정순옥 마틸다 (010-5385-7637)

행복 마을

- ❖ 마을 자매 직장인을 위한 저녁반 반모임을 월 1회 실시합니다. (매월 2째주 목. 저녁 8:30~) 장소: 405동 306호 직장관계로 낮 시간에 반모임 참석 못하시는 자매님들께선 해당 반장에게 연락주세요~
- ❖ 마을 형제모임 * 일 시 : 매월 셋째주 금요일 오후 8시 * 장 소 : 인계 본당

기쁨 마을

- ❖ 자매 반 모임 안내 * 일 시 : 매월 둘째주 수요일 20:00 * 장 소 : 힐스테이트 “노인정”
- * 주간에 참석 못하시는 자매님, 직장 생활 하시는 자매님 참석을 권유 합니다

믿음 마을

- ❖ 마을 형제님들께 우리 믿음마을 형제모임을 좀 더 활성화 되기를 바라는 마음으로 우리 형제님들의 적극적 참여를 부탁드립니다, 가정에 항상 평화 있기를 기원합니다.

교우와 거래합니다.

안경맘 (안경,콘택트)	조가네 숯불갈비	현미와 누룽지
교우 특별 할인 누진다초점 30%할인, 학생안경 50%할인 전품목 픽렌즈 할인 ☎ 212-6009, 구매단시장 골목 (SA출생원 무료 주차) 박천옥 (F.하비에르), 권수경(라파엘라)	생삼겹살, 생돼지갈비, 소 생갈비살, 양갈비 감치,된장 등 모든 반찬을 직접 조리합니다 인계동성당 옆 ☎ 211-9921 / 010-5493-3852 김신용(미카엘)	수제 누룽지, 떡, 한과, 건강 간식, 선물세트 인계동성당 맞은편, 농협 1층 ☎ 214-2042 / 010-4352-0462 김기화(율리아)
얼리지 않은 축산	보헤미안 사람들	하현석 서울치과 의원
한우, 한돈, 수입육, 양념육, 닭 고기에 관한 모든 것! 정육 선물 세트 제작 가능합니다 구매단 시장 입구(힐스테이트@후문, 제로마트 맞은편) ☎ 211-1225 / 010-9112-3928 김은숙(루시아)	핸드 드립, 브런치 최상급 생두로 로스팅합니다. ☎ 213-9064 / 010-9360-9064 박은희(아스테리아)	서울대 치과 보철과 외래 교수 역임 성빈센트 병원 맞은편 한라시그마팰리스 2층 ☎ 217-2888 원장 치의학박사 하현석(라이문도)
종합 부동산	※ 주보에 광고를 원하시는 분은 사무실에 신청 바랍니다.	
재테크: 전문적인 분석 및 (토지 투자) 상담 직원 모집 : 같이 일하실 가족을 찾습니다. ☎ 010-8608-0500 박순애(비비안나)		

김형근예병원

공단검진, 5대암 검진 지정병원

☎ 031)426-7575

척추, 관절 첨단수술 병원

☎ 031)421-7575

가나익스프레스

(포장이사 일반이사 전문)

www.gana-24.com

사무실 이사, 각종 차량 사다리차 보유

☎ 473-3000(대표전화) / 080-023-3000

김선양(마리아나)

평촌 부영 공인중개사

연옥순(막달레나)

☎ 383-0001 ★ 010-3759-8868

경기도 안양시 동안구 관평로 212번길 15

공작부영상가 117호

둘리익스프레스

(허94 보증보험 가입업체)

포장이사 / 일반이사 전문업체

☎ 444-0303, 466-0303

010-5341-0303

임종주(치백 요셉), 허춘애(수산나)

안양시 만안구 안양동 155-1

kiturami

보일러는 역시 '귀뚜라미'

(설치전문점, 서비스센터)

안양대리점 대표 백승영

☎ 010-6231-4898

요리강습

* '신대동여지도' 요리 방송출연

* 한식전문 요리사이고 이태리요리 및 베트남 요리도 가르쳐 드립니다.

♡월 2회 (1회당 수업료 15,000원 재료비 10,000원)

일 대 일 수업 - 가정방문 강의도 가능

☎ 010-3296-2823 · 백윤옥(마리아)

위치: 동편마을 4단지

귀금속전문점 진금당

순금, 18K, 14K, 목주반지 전문

관양동 현대아파트 입구 ☎ 031-384-9450

조선준(F.하비에르), 김은경(유스티나)

손해보험/생명보험 컨설팅

지에이코리아 관양동 시민대로 260 안양금융센터(AFC) 13층

자동차, 운전자, 상해/질병 실손, 암, 종신, 연금, 집/공장 화재, 태아, 어린이, 치매, 간병, 치아, 신상품 강아지보험 등등 각사비교와 상담 환영!

☎ 010-3342-2232 김태훈(다니엘)

헝스키 (평촌점)

숙성회 배달 전문점

(오후 5시 ~ 새벽 1시까지)

이승일(요셉)

A: 경기 안양시 동안구 관악대로 388번길19-3

T: 031-421-9490(월요일 휴무)

GLUB MONACO

남성 캐주얼

평촌 롯데백화점 4층

031) 8086-9463 정현민(바오로) 매니저

난청 UP 이명 Down 보청기

사람이 먼저다 @ 귀가 보배다

以音治音 소리는 소리가 다스린다

★ 최첨단 슈퍼컴퓨터 무료검사체험 ★

⑤ 소리를 찾아서 ☎ 010-2459-7925

인덕원역 4번 출구, 스타타워 1404

교우와 거래합니다.



사순 제주일

❖ 전입 오신 분 환영합니다.

성명	세례명	구역/반	연락처
1 정승흠	미카엘	인덕 1구역 4반	010-3224-2046
2 김주익	베네딕도	부영 3구역 1반	010-6273-6151
3 한진호	가브리엘	더샵 2구역 2반	010-2592-0079

❖ 감사헌금 봉헌하신 분

이소화데레사	50,000	김모니카	50,000
김엘리사벳	50,000	이프란치스카	50,000
장율리아나	300,000	김로사	100,000
김글라라	50,000	이율리아	50,000
이실비아	50,000	합계	750,000

❖ 환경 개선 봉헌하신 분

엄아네스	30,000	배비르짓다	20,000
고요한	50,000	조스콜라스티카	100,000
이마리아	50,000	더샵2구역 1반	50,000
		합계	300,000

❖ 안녕히 가십시오.

성·세례명	가시는곳
1 김경희 카타리나	배곧
2 김요한 파스칼	인천교구 만수1동
3 신용강 알렉산더	범계
4 김영균 대건안드레아	벌말
5 임시원 요한	서울대교구 목동
6 최선호 요셉	서울대교구 금호동

❖ 환경 개선 대출금 상환 안내

(2019. 3. 6)

대출총액	상환횟수	상환총금액	대출잔액
1,000,000,000	17	354,270,000	645,730,000

❖ 예비신자 교리 안내

63기	주일반	오전 9시 30분(장주기)	최옥인 엘리사벳
	화요일반	오후 8시 20분(장주기)	김페르페투아 수녀님
	목요일반	오후 2시(민국가)	주영숙 망덕
	금요일반	오전 11시(민국가)	문옥림 안나
64기	청년반	주일 오후 6시(장주기)	김페르페투아 수녀님
	주일반	오전 9시 30분(강의실)	허마리콘솔라따 수녀님
	화요일반	오후 8시 30분(민국가)	황자영 소화데레사

❖ 주간 수입/지출현황

(2. 28 ~ 3. 6)

수입항목	수입액	지출항목	지출액
미사예물	2,157,000	미사예물	8,840,000
교무금	18,192,000	단체보조비	1,300,000
주일헌금	6,725,100	사제관운영비	1,550,000
특별헌금	1,867,000	신자재교육비	1,250,000
감사헌금	750,000	봉사자교육비	178,580
과년도교무금	1,480,000	청소년교육비	493,000
건축헌금(환경개선)	250,000	청년교육비	40,000
후원금(아주사목)	850,000	청소년활동지원비	200,000
후원금(사회복지)	180,000	청소년행사지원비	730,000
성소후원금	158,000	자선활동비	731,000
빈첸시오후원금	132,000	후원금	1,348,000
기타수입	40,000	급여	3,395,350
		소모품비	118,000
		수도광열비	2,944,890
		차량유지비	50,000
		수수료수선비	475,000
		통신비	188,640
		잡비	140,000
		시설영선비	180,000
합계	32,781,100	합계	24,152,460
운영비잔액		186,293,348	

본당 청소 지역 안내

일시 : 3월 14일(목) 오전 10시

구분	담당지역	구분	담당지역
2층 성전 내부 전체, 대성전 로비, 성전 입구 계단(물청소)	삼성	3층 미사석, 유아실, 4층 미사석 승강기 옆 계단 지하 1~4층	삼성
1층 화장실, 장애인 화장실, 로비 교육관 옆 계단 지하 1층	삼성		
다음 주 청소	더샵지역	♥ 내가 참여하지 못하면 그만큼 더 많은 사람의 희생이 있어야 합니다.	



본당소식란

소공동체, 청소년 신앙생활 활성화

우) 14971 / 경기도 시흥시 섬말길 22
E-mail : <http://cafe.daum.net/janggoknet>

♠교우들과 거래해요♠

파리바게트

갓구운 빵 내음이 솔솔 ~
나를 기억하는 미소
언제나 깨끗하고 편안한
파리바게트 ☎ 317-8244
이주리(카타리나)

건강당 약국

건강에 대한 의문 사항이
있으시면 언제든지
상담해 드립니다.
☎ 503-0771
변영대, 서설화(안나)

탑 부동산

소중한 재산을 믿고 맡기는
탑 부동산
대우우성 단지 내 상가 103호
☎(031)317-0770
문도현, 장영숙(막달레나)

태승모바일(장곡점)

휴대폰판매, 인터넷가입, 명의변경
해지업무, 서비스 변경, A/S대행
약세사리 판매
장곡로 49번길 16 101호
☎(031)317-6622
손미옥(모니카)

사순시기의 전례적 의미

사순시기는 본래 40일 이라는 뜻으로써 '재의 수요일'부터 '주님 만찬 성 목요일'의 주님의 만찬 저녁 미사 전까지 파스카의 축제를 준비하기 위해 설정된 기간을 말합니다. 그런데 40이란 숫자는 하느님을 만나기 전에 거치는 정화의 기간을 뜻하는 성경의 상징적 숫자입니다. 이 기간에 모든 그리스도인은 어느 때보다 더 큰 열성으로 하느님의 말씀을 듣고 기도해 전념하면서 회개와 보속으로써 신앙생활을 새롭게 하여 다가올 부활 대축제를 준비해야 합니다. 우리의 육체적 고신 극기나 단식을 통한 참회의 생활로 그리스도의 수난과 죽음에 참여함으로써 새 생명으로 부활하는 예수 그리스도와의 만남을 잘 준비해야 하겠습니까. 편하기만을 바라는 육체의 요구를 거절하고 단식과 금욕을 요구하는 교회의 정신으로 살아가야 하며, 형식적인 희생만이 아니라 구체적인 이웃 사랑으로 은총의 사순시기가 되도록 노력해야 하겠습니까.



■ 우리들의 정성 (2월 25일 ~ 3월 3일)

합계 : 4,252,000원

교 무 금	2,110,000	주일헌금(1차)	761,000
건축 헌금	550,000	건축헌금(2차)	731,000
감사 헌금	100,000	특별 헌금	-

(감사헌금)

이베로니카 10만원.

(건축헌금)

임요셉 15만원, 권베드로 5만원, 이실베스텔 2만원,
이베로니카 5만원, 이비비안나 5만원, 콕헬레나 2만원,
조프란치스코 2만원, 문 * * 2만원, 권요셉피나 2만원,
백보니파시오 신부님 15만원.

■ 교무금 납부현황 (2월 25일 ~ 3월 3일) 36세대 합계 : 2,110,000원

박미카엘라 5만원	김글라라 3만원	김토마스 5만원	이가브리엘라 15만원
임요셉 5만원	김프란치스카 3만원	김엘리사벳 4만원	권베드로 8만원
여바오로 3만원	엄요셉 5만원	김요셉 5만원	장이사야 3만원
이실베스텔 3만원	전나탈리아 2만원	이크리스티나 2만원	신루카 4만원
김가브리엘 3만원	이베로니카 5만원	강로사 4만원	김루페르토 10만원
한데레사 3만원	김카타리나 6만원	최아델라 3만원	손모니카 5만원
이비비안나 10만원	이율리아노 5만원	홍그레고리오 10만원	곽헬레나 10만원
이안젤로 10만원	윤안셀모 10만원	이베드로 10만원	조프란치스코 5만원
이젠타 9만원	문 * * 8만원	김비비안나 1만원	한스텔라 9만원
금주 교무금	2,030,000원	교무금 누계	14,690,000원
과년도 교무금	80,000원	과년도 교무금 누계	3,480,000원
건축헌금+건축(2차)	1,281,000원	건축 헌금 누계	14,398,000원

■ 각 단체 모임안내

상임위원회	매월 셋째주일 교중미사 후	위령회	매월 셋째주일 교중미사 후
소공동체위원회	매월 첫째주일 오전 10시	은빛회	매월 넷째주일 교중미사 후
제분과위원회	매월 둘째주일 교중미사 전	성령기도회	매주 금요일 오전미사 후
청소년위원회	매월 둘째주일 오후 5시	성가대	매주 수요일 저녁 8시
복사단자모회	매월 둘째목요일 저녁 8시	전례분과	매월 넷째주일 교중미사 전
평단협회의회	매월 첫째주일 교중미사 후	해설회	매월 둘째주일 교중미사 후
꾸리아	매월 둘째화요일 저녁 8:30	독서회	매월 둘째주일 교중미사 후
울뜨레아	매월 첫째주일 교중미사 후	제대회	매월 셋째목요일 저녁미사 후

■ 교중미사 선곡표

입당성가	봉헌성가	성체성가	파견성가
115	117	167 177	124

■ 미사참례 현황 전체신자 1,271명

선행	친절	인내	온유	기쁨	진실	사랑	평화
32	37	22	29	29	26	27	30
어린이	중고등부		미사참석인원		미사참례율		
29	25		286		22.50%		

점동성당식구 2019. 3. 10.

● 본당 주간재정현황(2/25~ 3/3)

수 입		지 출	
과 목	금 액	과 목	금 액
미사예물	90,000	신자재교육비	38,000
교무금	570,000	인건비	3,071,460
주일헌금	816,100	관리비(전기요금,)	1,367,070
감사헌금	100,000	교구공납금 3월	1,000,000
후원금	10,000,000		
수입계	11,576,100	지출계	5,476,530

● 후원금(2.26.)

후원금	봉헌하신분	※ 후원해 주셔서 감사합니다.
10,000,000 원	분당성 마리아 성당	

● 함께 기도해 주세요

1. 점동성당 활성화와 일치	4. 군복무중인 군인자녀
2. 몸이 아픈 교우들을 위하여	
이세용(안토니오) 정현수(요셉)	김윤진(야고보 : 8사단)
정정순(프란치스카)	
3. 우리 청소년, 청년, 가족들을 위하여	5. 소공동체를 위하여
권원집(안토니오) 박미애(카타리나)	구역,반장님들의 노고를 치하하며 구역이 활성화되기를 기도 합니다.
허 용(요한) 허 운(필립보)	
허 준(치릴로) 김해옥(안나)	

※ 평일미사 때 우리 가족 **2명씩** 생미사 봉헌합니다.

● 봉사자 안내

● 주일 본당 차량봉사

월/일 (시간)	1 호차		2 호차	
	성명	세례명	성명	세례명
3/10(10시)	강영도	라이문도	이용원	루까
3/17(10시)	김선기	바오로	이장현	펠릭스
3/24(10시)	이월선	엘리사벳	송영섭	바오로
3/31(10시)	이창진	요셉	김군석	야고보

● 전례봉사

월 일	미사해설	전례(봉헌·독서,신자들의기도,헌금계수)	성당미화
3월 10일	전례위	시 문 사곡·장안·삼합 구역	부구
3월 17일	전례위	토마스 성신·뇌곡 구역	당진·현수
3월 24일	전례위	타대오 청안1 구역	성신·뇌곡
3월 31일	전례위	안드레아 당진·현수 구역	관한

■ 해당 청소구역은 깨끗한 우리 성당이 되도록 합니다.

교무금 계좌안내 농협 : 203027-51-034792 [예금주 : (재)천주교수원교구유지재단(점동성당)]

정자꽃목성당

(성 요한 마리아 비안네)

수원시 장안구 정자천로 134번길 23

kkonmoe@casuwon.or.kr



성시간 : 매일 첫 목요일 20:00
 성모신심미사 : 매일 첫 토요일 10:00
 병자영성체 : 매일 첫 목요일 09:00
 임산부 축복 : 매일 넷째 토요일 10:00
 유아세례 : 매일 넷째 토요일 10:00
 집(차)축복 : 사무실 접수 및 문의
 혼인면담 : 사무실 접수 및 문의



본당 현황

♣ 교무금 책정

세대수	등록수	등록률(%)
2,242	621	27.6

♣ 주일미사 참례 (3/03, 총 1,506명)

어린이	토요일 저녁	새벽	9시	교중	오후 4시	주일 저녁
225	132	90	298	364	255	142



안녕히 가십시오.

일자	세 대 주	가는 곳	전 구역
2/28	최병국 안토니오	신천동	벽산2
3/02	최영찬 팜마치오	세종성바오로	신안
3/03	문제신 모니카	원천동	한국



전입을 환영합니다.

일자	세 대 주	있던 곳	구역	주소



함께 기도해요!

- ♣ 이진리 치리아
- ♣ 김로정 안젤로
- ♣ 한소영 켄마
- ♣ 광현숙 미카엘라
- ♣ 송양현
- ♣ 송기양 세레자요한



모임

▶ 천주의 성모 Cu. : 3/13(수) 오전 11시

▶ 상임위원회 : 3/13(수) 저녁 7:30



봉사 구역

☑ 미사안내 및 청소담당

일 자	토요일저녁	주일새벽	주일교중	주일 16시
3/09-10	영화1,2	주공3	대동, 한마루	현대2, 벽산1
3/16-17	대림	한국	SK	주공4

(청소 : 토요일 10시 미사 후, 월요일 10:00)

☑ 교중미사 후 형제회 차 봉사

3/10	3/17	3/24
주공4	대동	신안

☑ 교중미사 전·후 주차봉사 담당 Pr.

3/10	3/17	3/24
상아 탐 Pr.	바다의 별 Pr.	능하신 동정녀 Pr.



신축금 및 감사헌금

(2/25~3/3 1,036,926,530)

김미옥	100,000	이인옥	200,000	최봉순	10,000
정행옥	15,000	유학동	200,000	이성은	50,000
최정숙	50,000	김명자	10,000	한재호	300,000
창상훈	30,000				
10분		합 계		965,000원	

피지 참치

15년 전통 고급 참치 전문점

점심: 정식(12,20,30,40)
 저녁: 석정식코스(28,40,55,70~)
 가족모임·상견례·단체모임(2~32인)

정자동 중심상가 라이프스포트 2층
 이현우(요셉) ☎ 031)268-9202
 010-6274-2358

"40년전통 교육기관" 합격률, 취업 100%

(美)경기미용직업전문학교

국비무료과정(실업자), 일반과정
 ▶ 피부, 헤어, 네일 국가자격증과정
 ▶ 헤어실무 및 연구반 과정
 ▶ 고교2학년위탁과정(대학진학가능)상담
 수원역 9번 출구(수원역에서 5분거리)
 교육상담 ☎ 031) 256-5843

미소진 치과

충치치료·잇몸치료·임플란트
 교정·사랑니발치·보험진료 검진
 정자동 중심상가 화이트쇼펍 4층
 임준우(스테파노)
 신혜린(안젤라 메리치)
 ☎ 031-269-2860

민 플란트 치과

성당교우 및 가족 건강지킴이
 임플란트, 틀니, 충치, 신경치료, 심미보철
 수원시 장안구 수성로 263, 2층
 (정자시장 입구 새마을금고 건물)
 전문의 오승민(바오로)
 ☎ 031-248-2888



현대카서비스

국내외 전 차종 수리가능

기능장 최정훈(마르코)

031-258-1012/010-4754-3011

정자동 27-3번지(철성사이다 500m 전)



하나로 이비인후과

중이염·난청·어지럼증 알레르기
 독감예방접종

(6개월~초등6학년 무료예방접종)

♣ 진료 및 각종 검사 ♣

이종엽(다미아노)원장/전문의
 정자동 중심상가 하나로크리닉 3층
 ☎ 031-241-5075

성 시 간	첫째주 목요일 19시 30분 미사 후	 저 자 씨 (조원솔대성당)	주 간 소 식 지	
유아세례	작수달 : 2, 4, 6, 8, 10, 12 월 넷째주 토요일 16시 미사 후		성당사무실 : ☎ 245-9023 Fax 245-9175	
차 축 복	사무실 문의		주 임 신부 : 이정윤 요셉 ☎ 245-9025	
병자영성제	매월 둘째주 목요일 오전		총 회 장 : 유석근 마르코 010-6428-5204	
온인면담	사무실 문의			

E-mail : soldae@casuwon.or.kr

☎ 16293 수원시 장안구 수일로 179번길 46

본당 한글 인터넷주소 : '조원솔대성당'

◆ 예비신자 교리 : [성령강림반 세례반] 금요일 11시, 주일 17시

◆ 직장인을 위한 주일미사 안내 - 복수동성당 (밤 10시)

◆ 3월 10일 주일미사 참례 현황

- 총 신자수 (세대수) : 3,785명 (1,495세대)
- 미사 참례자 : 1,258명
- 미사 참례율 : 33%

♣ 교무금은 하느님께 받은 은혜에 감사드리며

교회의 유지와 발전을 위해 봉헌하는 것으로 신자의 의무입니다.

♣ 세대별로 책정하고 봉헌하여 주님의 풍성한 축복과 은총 안에서

기쁘게 생활하는 조원솔대 공동체를 함께 만듭시다!

(현재 1,495세대 중 594세대 책정 봉헌 중)

성소 후원금과 사회복지 후원금, 제대꽃 봉헌금도 교무금과 마찬가지로 책정하여
납부할 수 있습니다.

◆ 본당 재정 현황 (2019. 2. 24 ~ 2019. 3. 2)

수 입		지 출	
교 무 금	13,048,000	수 도 광 열 비	4,291,060
주 일 헌 금	6,809,800	행 사 비	1,350,000
감 사 헌 금	1,050,000	인 건 비	1,220,000
과 년 도 교 무 금	20,000	후 원 금	750,000
기 타 헌 금	140,000	시 설 영 선 비	220,000
후 원 금	7,650,000	잡 비	150,510
성 소 후 원 금	145,000	통 신 비	84,890
사 회 복 지 후 원 금	155,000	복 리 후 생 비	78,800
미 사 예 물	1,020,000	수 수 료 수 선 비	26,130
기 타 수 입	2,020,000		
이 자 수 익	1,068		
가 수 금	-50,000		
합 계	32,008,868	합 계	8,171,390

◆ 봉헌금 현황 (봉헌기간 : 2019. 2. 24 ~ 2019. 3. 2)

성명 · 세례명	봉헌금	성명 · 세례명	봉헌금	성명 · 세례명	봉헌금
감사 헌금		최두진 아우구스티노	20,000	유운이 마리아	10,000
안테선 카타리나	100,000	이상범 암브로시오	20,000	제대꽃 봉헌금	
박정순 밀리암	100,000	김하서 대건안드레아	10,000	심우석 루카	10,000
최두진 아우구스티노	200,000	이민우 요한	25,000	홍미영 테레사	10,000
김경희 안젤라	50,000	조희영 로사마리아	20,000	김하서 대건안드레아	10,000
김경성 스테파노	100,000	유운이 마리아	10,000	김용하 바오로	10,000
한상진 안토니오	100,000	사회복지 후원금		유운이 마리아	10,000
오영신 도로테아	50,000	김경희 엘리사벳	10,000	손옥희 이레나	10,000
김경희 엘리사벳	100,000	심우석 루카	10,000	이상범 암브로시오	20,000
이범성 요한보스코	100,000	홍미영 테레사	10,000	청소년 후원금	
조희영 로사마리아	60,000	최두진 아우구스티노	10,000	심우석 루카	10,000
양영숙 막달레나	50,000	김성균 스테파노	10,000	홍미영 테레사	10,000
라윤정 세바스티아나	40,000	최여진 마리아	30,000	김옥현 클라우디아	10,000
성소 후원금		이상범 암브로시오	20,000	김하서 대건안드레아	30,000
김경희 엘리사벳	20,000	김하서 대건안드레아	10,000	기타 봉헌금	
심우석 루카	10,000	이민우 요한	25,000	성물방 수익금	2,000,000
홍미영 테레사	10,000	조희영 로사마리아	10,000		
봉헌해주신 분들께 감사드립니다.			주 간 봉 헌 금 합 계		₩3,490,000

♣ 성인 축일표 (3월 10일 ~ 3월 16일) ♣

날 짜	성 인 명(신분)
3/10	성 심플치오(교황), 성 아탈라스(원장), 성 마카리오(원장), 성녀 아나스타시아(동정 · 은수자)
3/11	성 피르미노(원장), 성 콘스탄틴(순교), 성 소프로니오(주교), 성녀 알베르타(동정 · 순교) 성녀 아우레아(동정)
3/12	성 테오파네스(원장 · 순교), 성 베르나르도(주교), 성녀 세라피나(동정)
3/13	성 솔로몬(순교), 성 로테리코(순교), 성 니체포로(주교), 성 마케도니아(순교) 성녀 파트리치아(순교), 성녀 크리스티나(동정 · 순교), 성녀 모테스타(순교)
3/14	성 레오비노(주교 · 순교), 성 아프로다시오(순교), 성녀 마틸다(황후 · 수절) 성녀 바울리나(동정)
3/15	성 론지노(군인), 성 자카리아(교황), 성 클레멘스(증거자), 성녀 마트로나(동정 · 순교) 성녀 루도비카(동정)
3/16	성 아브라함(은수자), 성 헤리비르토(주교), 성 아가비토(주교), 성 테니스(순교) 성녀 에우세비아(동정)

(※ 2014년 신자수첩 자료 기준으로 작성됨)

◆ **저희 본당으로 전입오신 교우분들을 진심으로 환영합니다.**

[기 간 : 2019. 2. 24 ~ 2019. 3. 2 / 1세대 1명]

No	성명 (세례명)	구역, 반	주 소	가신 교구 · 본당
1	정연화 테레사	주공2구역 1반	주공A 106-1301	교구 복음화국

※ 전입오신 분들은 사무실에서 전입교적을 확인하시고 교무금 통장을 발급받으시기 바랍니다.
(또한 매월 첫째주 토요일 오전 10시 성모신심미사 후에 주임 신부님과 면담이 있습니다.)

◆ **타본당으로 전출가신 형제, 자매님들 안녕히 가십시오.**

[기 간 : 2019. 2. 24 ~ 2019. 3. 2 / 4세대 9명]

No	성명 (세례명)	구역, 반	사시던 곳	가신 교구 · 본당
1	시현정 클라라	한일4구역 1반	한일타운 114-1401	서울 자양동
2	한동희 제네시오	한일16구역 1반	한일타운 151-2202	수원 정자동주교좌
3	오기호 요셉	주공9구역 2반	주공A 215-604	수원 중앙
4	박영서 요한	한일1구역 4반	한일타운 107-1606	수원 송전

● **우리은행 교무금(기타 봉헌금) 납입 시 유의사항**

우리은행 자동이체, 인터넷뱅킹 등 은행을 이용하여 교무금, 후원금 등 봉헌금을 납부해주시는 신자분들께서는 정기적으로 봉헌금 통장을 지참하시고 본당 사무실에서 통장을 정리하시어 봉헌금 납입 내역을 확인해주시기 바랍니다.

※ 본당 봉헌금 통장의 교무금 책정자 이름과 은행 통장 이름이 다른 경우, 우리은행이 아닌 타은행을 통해 납부하실 경우에는 전산 오류가 발생되어 본당으로 납부내역이 들어오지 않거나, 납부자 정보 없이 들어올 경우에는 처리가 불가하오니 유의해주시기 바랍니다.

● **폐 휴대폰 수거 안내**

가정에서 사용하지 않고 방치되는 폐 휴대폰을 수거합니다. 친환경적으로 폐기되며 유가금속의 재처리를 통해 얻어지는 수익금은 제3세계 환경난민과 국내 가톨릭 환경운동을 위한 기금으로 사용됩니다.

※ 수거 방법 : 폐 휴대폰의 개인정보를 모두 삭제한 후 본당 사무실에 비치된 수거함에 넣어주시기 바랍니다.

◆ 교우와 거래합시다.

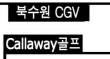
공 화 춘	오 렌 지 약 국	한 일 신 경 외 과
100년 전통의 중국요리 전문점 요리부 : 탕수육, 간종기 외 식사류 : 자장면, 짬뽕 외 북수원 홈플러스 옆 메가플러스 8동 1층 박광석 (프란치스코), 배성준(프란치스코) ☎ 207-0571~2	처방 조제 전문 건강 기능 식품 쇼핑몰 혈압계, 당계 및 의료기기 판매 북수원 홈플러스 옆 메가플러스 A동 4층 안진영(소피아) ☎ 268-9004	신경통증 재활전문 클리닉 진료과목 : 정형외과, 신경외과, 재활의학 - 입원실 운영 - 원장 · 전문의 의학박사 : 김성택 알렉시오 (물리치료실 실장 : 박미경 안나) 북수원 홈플러스 옆 메가플러스 A동 401호 ☎ 258-5577
삼풍 인테리어	성 모 회	SK 안경콘택트
도배장판, 각종 인테리어 도와 드립니다 이재복(시로), 최명희(요셉파나) ☎ 010-2582-9267	----- 품 목 ----- 김 · 참기름 · 들기름 · 딸기잼 · 된장 계란 · 미역 · 다시마 · 젓갈 · 증 종류 등 ----- 우리농산물 ----- 라면 · 청국장가루 · 세제 · 우리농 밀가루 유정란 · 계절과일 등	 북수원 CGV Callaway골프 삼풍프라자 1층 ▲ (CGV건너 'Callaway골프'골목 50m) ☎ 전화 예약·문의 환영 070-8223-8371 / 010-2360-8371 skopt.cafe24.com 김일관(바오로)
회 타 운	장 안 내 과 · 소 아 과	스 마 트 시 티 (오산 금호 어울림 APT)
각종 활어회(광어,우럭,도미..매운탕) * 계절메뉴 : 오징어, 물회, 전어, 대하 방어, 송어, 찐구미 등 장안구청(메가플러스) 맞은편 - 주문, 배달 전화 ☎ 253-8900 김현식(미카엘), 노지숙(미카엘라)	* 부 설 : 인공신장실 * 진료과목 - 내과, 소아과, 이비인후과 원장 전문의 이소영(글라라) Tel. 031-246-1888 한국병원과 농협사이 명성빌딩 6층	* 25, 30, 35평 (토지 매입 완료) * 6.3 개정법 신고필증 7월 6일 2018년 11월 2일 설립인가 신청 * 금호 700만원대 (타아파트 1,100만원대) * 가전제품 2,000만원대 옵션 (무상) * 발코니 확장 (무료) (중도금 무이자) H.P : 010-6276-9848 백영일(요한)
그 린 에 이 치	위니아딤채 장안구청점	어부의 선
* 참숯구이 전문점 * 양념 목살구이가 맛있는 집 (생삼겹, 생목살, 생차돌박이 취급) 예약 환영 : ☎ 257-9289 정래운(글라라), 010-8020-4843 주공2단지 후문에서 벽산아파트 가는 길	* 취급 품목 : 김치냉장고, 에어컨 공기 청정기, 냉장고, 제습기 딤채庫 밥솥, 세탁기 ☎ 248-3500 김창일(브르노), 전은미(베로니카)	대구, 아구 찜 전문점 쭈꾸미 & 낙지볶음 ☎ 245-5550 / 010-9068-1956 송원로 86번길 장안구청 앞(구 동강) 기길서(노엘), 송현주(글라라)
동원 한의원	OK 공인중개사	제 이 비 헤 어
♣ 진료 과목 : 통증, 약침, 추나, 비만, 소아보약, 교통사고 화서동 구종점, 홈플러스 익스프레스 2층 ☎ 243-1637 원장 유동원(프란치스코)	단독, 다가구, 빌라, 상가, 아파트 매매, 전세, 월세 믿음과 신뢰로 책임중개 헤드릴 것을 약속드립니다. 공인중개사 & 주택관리사 김석환(빈첸시오), 손현수(프란체스카) ☎ 256-1500 / 010-9299-8144	스타일이 변화하는 그곳.. 위치: 북수원 옆 일호골든타워 2층 ☎ 263-7452 / 010-3348-3084 홍정분(실비아)
주보에 게재할 광고를 접수합니다 : 한달 20,000원(선납)		

+ 공 지

- ◆ 위령미사 - 3월15일(금)오전9시20분~연도시작
 ◆ 희망의모후Cu.월례회의 - 3월17일(주일)교중미사 후
 ◆ 가정미사 - 3월21일(목)저녁미사
 ◆ 본당기도회 - 3월21일(목)저녁미사 후
 ◆ 형제모임
 4,5구역 - 3월13일(수)저녁7시 / 성당3교리실
 41,42,43,44구역 - 3월15일(금)저녁8시/힐스테이트712-701

◆ 우리들의 정성 (2/25 ~ 3/3)

교무금	12,210,000원
주일헌금	1차-4,361,000원 2차-1,670,000원
건축헌금	누계: 19,569,800원
감사헌금	4만- 김기범, 이종규, 5만-김성자 30만- 익명

◆ 지난주 주일미사 참례현황 (1,166세대/ 3,075명)

구 분	토요일		주 일			신자수	계(%)
	16:00	19:30	08:30	10:30	19:30		
참례자		193	289	446	151	1,079	35.2%

◆ 전례, 주차, 청소봉사

구 분	사순제2주일(3/17)				사순제3주일(3/24)			
전례 청소	특전	8:30	10:30	19:30	특전	8:30	10:30	19:30
	학생	43구역	44구역	청년	학생	1,2구역	3구역	청년
청소	자비의모후Pr 하늘의문Pr.				천상은총의어머니Pr 신비로운장미Pr.			
봉사	기쁨의샘Pr.				성가정의어머니Pr.			

☺ 주님께서 주신 죽전1동하늘의문성당의 주인은 우리입니다.

◆ 전입세대(환영합니다)

전분당	성 명	세례명	주 소	연락처	지/구/반
죽전	전신우	도미니코	동부107-301	010-4738-7022	1-5-1
문정동	김종일	유스티노	건영905-2001	010-7220-5975	3-34-2

*전입 오신 교우께서는 사무실에 신부님 면담을 신청해 주시기 바랍니다.
 또한 사무실에서 교패를 가져 가셔서 문 앞에 붙여주십시오.
 *지역장, 구역장, 반장님들의 기도와 돌봄을 당부 드립니다.

초등부 주일학교 소식

⊕ 어린이미사 안내

- 3월 16일(토)어린이미사 있습니다.
- 3월 23일(토)어린이미사 있습니다.
- 3월 30일(토)어린이미사 있습니다.

◆ 초등부 어린이 미사 참례현황

유치부	1학년	2학년	3학년	4학년	5학년	6학년	계

◆ 중·고등부 미사 참례현황

중1	중2	중3	고등부	계
23	11	6	11	51

◆ 초등부 차량운행 시간표 (010-5231-3410)

장 소	시 간
주공3단지 건너편	2:30
반도보라빌정유장	2:32
동부아파트 정문	2:34
김명자낙지 앞	2:36
현대3차정문건너	2:38
현대3차후문건너	2:38
건영캐스빌후문	2:39
건영캐스빌정문	2:39
우체국 건너편	2:40
현대1차건너 정류장	2:41
광명사인빌	2:43
성당도착	2:45

◆ 평일미사(수, 금) 차량운행시간표

장 소	시간(1회)	시간(2회)
영락교회 정류장	9:10	*
주공3단지 건너편	9:15	9:35
반도보라빌(현암초삼거리)	9:15	9:35
김명자낙지 앞	9:17	9:37
힐스테이트정문건너	9:19	9:39
힐스테이트후문건너	9:20	9:40
건영캐스빌후문	9:21	9:41
건영캐스빌정문	9:22	9:42
현대1차정문건너	9:24	9:44
현암고앞	9:25	9:45
성당도착	9:26	9:46

[잠깐 ✎ 신앙상식]

창세기

창세기는 본래 독립된 책이 아니라 오경의 첫째 권으로, 히브리 성경의 명칭은 브레쉬트이다.

창세기에는 우주, 인류, 죄, 죽음, 구원, 가정생활, 사회의 부패, 서로 다른 언어, 문화, 이스라엘 민족 등이 어떻게 시작되었는지가 기술되어 있다. 아울러 이스라엘과 구분되는 주변 국가들의 관계 및 그들의 역사, 종교, 정치, 종족(주민) 등에 관한 내용도 포함되어 있다. 이렇게 창세기의 이야기들은 매우 일반적인 내용을 들려주지만(특히 앞부분에서), 생생 배경을 보면 이스라엘을 위해서 이스라엘 자신이 기록한 그들의 이야기다. 그럼에도 불구하고 야훼 하느님을 믿는 그들의 신앙 안에서 쓰였기에, 그 이야기는 지금 우리에게도 매우 보편적인 의미와 가치를 갖는다.

세상의 기원을 다룬 창세기의 앞부분은 고대 근동의 신화들을 밀바탕으로 깔고 있다. 물론 신들의 이야기로 규정되는 여타 문학권의 신화양식으로 쓰이지는 않았다. 하지만 신과 관련하여 세상을 이해하려는 신화의 기능적 측면은 공유한다. 그렇다고 창세기 이야기에 역사성이 없다고 단정할 수는 없다. 거기에 깃든 역사성은, 역사적 사실의 인과관계를 체계화시켜 객관적으로 서술하려는 현대적 의미의 역사와 같지 않다. 창세기 저자는 역사적이고 과학적인 사실을 정확히 밝히는 데에 관심을 두지 않았다. 그는 자기네 역사 체험을 통해 성숙해진 신앙의 빛으로 하느님께서 세상과 자신들에게 마련하시고 베푸신 사랑을 증거하고 고백하고자 했다.

창세기의 특성과 고대성을 충분히 존중할 때, 우리는 창세기가 밝히지 않는 내용에 마냥 의아해하지 않게 된다.

이럴테면 창세기를 읽다가 “만나는 자마다 저를 죽이려 할 것입니다”(4,14)라는 카인의 말에서, 세상에 어떤 사람이 있어 그를 죽이려 하는가? 카인의 아내는 어디에서 왔는가?(4,17) 등의 의문을 가질 수 있다. 하지만 이야기하는 사람은 독특한 메시지를 중심으로 전하지 시시콜콜한 부분까지 다 설명하지 않는다(물론 뒤에서 보겠지만 이 이야기가 편집되었다는 것도 고려해야 한다).

이야기는 이야기로 들어야지 엄밀한 논증을 요구할 수 없다. 더구나 현대의 이야기들이 지닌 탄탄한 서사 구조를 고대의 이야기 단편에 기대하는 것은 지나치다. 마찬가지로 창세기 1-2장에서 창조의 자연과학적 실체를 읽어내려고 하거나, 온 세상을 뒤덮었다는 노아의 홍수가 온전히 역사적 사실임을 밝혀내려는 노력들은 오히려 창세기 본문의 이런 특성을 외면하는 태도이다. 전적으로 종교적 진리를 나타내기 위해서 기록된 창세기는 언급된 사실을 실제로 밝히는 데서 그 힘을 드러내지 않고, 그 말씀을 듣고 응답하면서 변모되는 공동체의 삶에서

참다운 생명력을 드러내기 때문이다.

따라서 우리가 창세기를 대할 때는 이러한 문자적 표현 뒤에 감추어져 있는 의미를 찾아내도록 해야 한다. 그들로부터 이어지는 신앙 공동체의 믿음을 공유하며 그 빛으로 볼 때, 나아가 계시의 온전성을 더 잘 드러내는 오경 및 성경 전체와 관련지어 ‘창조와 구원의 역사’라는 조망 아래서 바라볼 때, 창세기에 담긴 본연의 의미를 더 분명히 알 수 있다. 그러나 무엇보다도 중요한 것은 창세기에서 살아 계신 하느님을 직접 체험하고 그 말씀을 맛들이며, 우리의 믿음을 키워 줄 뿌리 깊은 신앙을 거듭 발견하는 일이다. 창세기는 오늘도 살아 있는 생명의 말씀이 되어 우리에게 인간 존재의 의미와 그 궁극적인 목적을 알려 줄 것이다.

라티아서, 에페소서, 필립피서, 콜로새서, 테살로니카전, 후, 필레몬서, 히브리서, 티모테오전, 후, 티토서

•공동서간 - 야고보서, 베드로 1,2, 유다서, 요한 1,2,3 서

④묵시록 - 요한 묵시록

□ 교우와 거래합시다 □

유대폰알인매장 (제이엠)W미용실염 죽전메디뉴103호 W미용실염/897-9905 010-8869-6440 최문수(프란치스코) 장현주(글라라)	롯데관광 분당 생자점 해외/태마/자유/항공권 허니문/골프/크루즈/국내 778-7456 / 010-6231-0183 민준기(요한)	김종찬 수학전문학원 초/중/고 수학전문 우리은행 옆 다빈치커피건물 4층 889-9543, 9554, 9654 김종찬(베드로), 나보영(베로니카)	 연대자동차 차량구입상담 정성것 안내 하겠습니다. 황철암(베네딕토) 010-5283-3645
대지 당구클럽 당구 매니아들의 쾌적하고 넓은 환경(금연시영) 적상의 당구용품 구비 무료강습 - 여성,일부세대 우대 죽전동1190-3 에타운6층 897-1910 오미영(프란치스코)	서울안치과 임플란트/심미보철/치아미백 내대지마을 건영타운 신자분환영 896-7572 원장 : 한춘택(다미아노)	너싱홈안솔 -노인요양전문시설- 정성것 돌보어드립니다. 한솔프라자 7층 키크림 옆 건물 262-2584 / 010-9348-3306 서장희(데레사)	배발갈비 돼지갈비 전문점 가족모임 / 회의용 룸 완비 동부아파트앞 (구.신토불이) 단체차량운행 276-9292 정양선(베드로)
국어비행 초등반 제발 초등부터 시켜주세요! 영어 수학에만 집중하시나요? 중고등부 학생들의 이해력,논리력이 놀라울 정도로 부족합니다.. 초등부터 다각도로 국어능력을 쌓아 종합학습능력을 향상시키고자 합니다. [스피치+논술+독서] 031-889-1779	카매니저 전 사중 수리 검사대행 보험수리 오일교환 죽전1동우체국맞은편 골드뱅크부동산 897-6878 / 011-214-8048 김현기(프란치스코)	앤' S 네일 젤울트라 전문점 손.발.젤아트.발톱교정 손케어 전문 죽전동1185-2.유토피아104호 (항아리속반찬가게 맞은편) 안은정(엘리사벳) 010-8504-0518	광개토 공인중개사 사무소 (스마트 증압 빌당관리) 공항버스 정류장 889-7707 김웅집(프란치스코) 안미숙(글라라)
영어비행 중/고등반 직강, 인강 - 현암/대지/죽전고등학교 - 바둑부터 다지는커리큘럼 -원장(연세대/조지타운대학원) - 철저한 개별 관리 031-889-1779	이누스바스 육실을 쇼팡아다! 육질리모델링전문가 죽전교차로/263-6669 010-7163-4776 민미개(아기다)	대지카센타 자동차 전사중수리 검사대행. 사고수리 위치: 배발갈비옆 010-5261-1563 전두영(베드로)	듀엣결혼 교우우대 성실하게 성사위주 02-501-1373 010-8921-5786 임성은(아델라)
콩이랑사 즉석 제조. 판매. 배달 100%국산콩 즉석 두부 순두부, 연두부, 생비지 찬한 콩물 배터. 서리태 건강한 채소장.도토리묵 노미회(크리스티나) 010-7118-9048 010-8768-9048 도담마을 우미1차이노스빌 앞	광명베베스쿨 어린이집 0세~만2세(4세) 사랑으로 항상 기쁨과 즐거움 이 넘치는 어린이집입니다. 305-2324/010-2383-2636 광명샤인빌 401-102호 조예숙(에스텔)	오불작전 오징어불고기 전골/미고쟁식 고양갈국수 옆 오징어불고기전골, 미고쟁식 (고등어구이+계육볶음+국 밑반찬+아케밥) 898-2871/010-6239-2874 신정미(로사)	베이비수 스튜디오 가족사진/아기사진/리마인드 프로필사진 전문 성남 태평역 곡어성병원 옆 031-709-5112 송정용(마리아)
디오스 스튜디오 가족사진/아기사진전문 샷딩이 및 연예인 촬영 다수진행 서초동 남부대미널역 근처 02-3288-3387 송정용(마리아)	호도재가 방문요양센터 (방문요양, 목욕, 기증요양) 장기요양등급신청무료대행 중풍,치매,노인성질환, 거동불편 85%국가지원 연대가 103-5030 김일베르도 010-4878-3752 강계길리아 010-6776-3752	밥상머리 생성을 담은 반찬 전문점 반찬,김치,명절음식 전문 (우체국 건너편) / 구.국사랑 조숙현(율리아나) 897-7784	서래한우갈비마을 가족모임 / 회의용 룸 완비 한우갈비/서래갈비/한돈 죽전동1345-4 (우미2차건너) 단체차량운행 889-8000/010-3413-6400 김향숙(엘리사벳)
죽전 삼성 유 통증의학과 삼성의료원 출신 통증전문 의진료 최후 관절 비수술적 치료 전문 현암로139 동산프라자3층 546-1699 유(세레자요한)	손해사정법인 박정희 각종사고 손해액 및 보험금 산정 교통사고 안심처리 컨설팅 서비스 배상금/보험금의 적정액 확인 검증 면책 및 세금보험금의 타당성 검증 박정희(율리비아) 010-8897-5825	라라김밥.민군맥주 단체모임.생일파티 가족모임.김밥단체주문.예약 환영.주차가능 분당구 성남대로2번길 010-8872-6494 031-719-0999 김수진(유스티나)	

☺ 우리들의 정성 ☺

2월 25일 ~ 3월 3일

수		입		지		출	
보통예금		2,609,820		보통예금		6,010,300	
미사에물		520,000		미사에물		520,000	
교 무 금		3,150,000		수도광열비		2,394,790	
주일헌금		1,940,000		수수료수선비		88,000	
감사헌금		240,000		통 신 비		127,030	
과교무금		260,000					
건축헌금		930,000					
후 원 금		350,000					
특별헌금		250,000					
합 계		10,249,820		합 계		9,140,120	
본당잔액				5,725,000		(19.3.3.기준)	
후 원 금(제대초,꽃,주일학교,타일,차량,기타)							
고육자 300,000		유의동 50,000					
시 설 헌 금							
감 사 헌 금							
이종필 20,000		익 명 20,000		최정숙 100,000		유승철 100,000	
건 축 헌 금 (부채상환)							
류지원 50,000		김옥재 70,000		강수명 20,000		김혜숙 100,000	
김창배 20,000		조원재 100,000		이경실 100,000		익 명 210,000	
오익환 20,000		김영숙 60,000		송태수 100,000		전송자 30,000	
심지희 50,000							
대출액		429,860,000		대출잔액		180,000,000	

☺ 소공동체(반) 모임 안내

구 역	반	시 간
삼 성	1	매월 두 번째 목요일 오전 10시
루 미	1, 2	매월 세 번째 화요일 10시
	형제회	매월 두 번째 주일 오후 7시 사제관지하
우 림	1	매월 네 번째 수요일 오후 4시
주 은	1, 2	매월 첫 번째 수요일 오후 4시 30분
	1	매월 두 번째, 네 번째 월요일 오후 7시
진 사	2	2주에 한 번 수요일 오후 7시30분
	1	매월 두 번째 화요일 오후 1시
쌍 용	1, 2	매월 마지막 월요일 저녁 7시30분
	형제회	매월 세 번째 토요일 저녁 7시
푸르 1	1, 2	매월 두 번째 월요일 저녁 7시30분
푸르 2	1,2,3	매월 첫 번째, 세 번째 월요일 오후 2시
	형제회	매월 마지막 토요일 저녁 7시
반 도	1	매월 세 번째 월요일 저녁 8시

*날짜, 시간 변동 시 사무실에 이야기 해주시기 바랍니다

☺ 단체별 교육관 청소 구역 안내

장 소	담당 단 체
1층	카페
2층	자모회, 꾸리아, 연영회
3층	레지오, 교사회
서쪽계단(화장실쪽)	ME
동쪽계단(로비포함)	울뜨레아
화장실	레지오
성당주변	요 셴 회
사제관지하화장실	레지오
사제관지하교리실	남성 레지오
분리수거 및 주변정리	주일학교 교사회
주방	소공동체, 자모회

☺ 제단체 모임 안내

단 체 명	장 소	시 간
구세주/성모성심/천상	교육관	매주 화요일 저녁미사 후
인자하신모후	교육관	매주 화요일 저녁미사 후
일지/천사 모후	교육관	매주 수요일 오전10시 미사 후
사도들모후	교육관	매주 수요일 저녁8시
평화/순교자 모후	교육관	매주 금요일 오전10시 미사 후
하늘의 문	사제관지하	매 주일 저녁6시
울뜨레아	교육관	매월 둘째 주일 교중미사 후
꾸 리 아	교육관	매월 세번째 주일 교중미사 후
성소분과	교육관	매월 둘째주 7시 미사 후
선교분과	사제관지하	매월 세 번째 주일 교중미사 후
자 모 회	교육관	매월 첫째주 토요일 오후 3시
요 셴 회	교육관	매월 첫째 주일 교중미사 후
대 건 회	사제관지하	매월 네번째 주일 교중미사 후
사랑의기도회	교육관	매주 목요일 오후 8시
자비심기도회	사제관지하	매일 오후 3시
사회복지분과	교육관	매월 세 번째 주일 교중미사 후

☺ 전출하시는 형제자매님 안녕히 가십시오.

성 명	세례명	가족수	주 소	가시는 본당
백상호	안토니오	4	푸르2	용 이 동
박성진	토 마 스	4	쌍 용	용 이 동



주 - 님 환 란 가 운 데 - 저 와 함 께 게 시 읊 소 서

백종원의 본가(평택대점)	나엘텔레콤	평택 성모 안과
우삼겹 전문점 점심특선 및 식사, 생고기 단체석 완비 안창달 대건안드레아, 남미영 카타리나 문의 : 618-1192	스마트폰 · 인터넷 · IPTV 개통  김나영(미카엘라) 맑은샘사우나 옆 노랑버스 나엘텔레콤 010-9918-7729	- 수 술 상 담 - 평택역 앞 파주옥 뒤 케익타운 옆 원장 : 안과전문의 강태환(노엘) ☎ 618-3131
만화카페 『내방처럼』	성모 어린이집	K비전안경
내방처럼 편안하게 즐기자! blog.naver.com/o210o 진사리 다이소 맞은 편 3층 이일영 사무엘, 오미환 사비나 ☎ 656-8144 H.P 010-9217-8144	-영아 전담 지정 보육시설- 대상 : 3개월 ~ 만3세 시간 : 평 일 7:30 ~ 19:30 토요일 7:30 ~ 14:00 위치:주은청설105동 옆 단독건물 운영 : 성안드레아 수녀회 ☎ 653-0312	가까이 멀리 잘 보이는 개인맞춤 기능성 안경 전문체인 ※ 신자 10% 할인 위치 :평택시청 사거리 천안 지하차도 앞(구 대우자동차자리) 대표 : 심재홍 (가예파노) ☎ 618-0929
LG오뚜화장품(진사점)	 평택신용협동조합	안경 본데이
주부사원모집(외국인, 알바) 1일 10분, 1달 15회, 월25만원 - 판매강요 × - 상담시 사은품 증정 김상완 마르셀리노 위치 : 주은청설입구 파리바게트 2층 ☎ 656-8855	대출 · 예금 · 공제(화재보험) 신협은 조합원이 주인이자 경영자입니다. 대한민국 희망금융 신협! 본 점 : 654/655-1354 송탄지점 : 663/664-1354	평화를 빕니다. 프르지오 2차 후문 앞 이재영(바오로) ☎ 652-5557 H.P 010-9000-5597
김고집 숯불갈비		 금강보청기 평택센터 국가보조금 131만원 지원전문 평택역앞 롯데리아, 스타벅스건물 4층 이장원(요셉) ☎ 653-6536, 010-7316-3736
돼지 양념갈비 전문점 삼겹살, 한우등심, 육회 등 메뉴 다수 노랑버스(놀이방), 단체석 완비 김용운(아우구스티노) 이미하(아가다) T : 655-0487		

성소분과 후원 계좌

신 협 131 - 019 - 027324 진사리 성당

천리 요셉 성당

“하느님은 사랑이십니다.”

전례봉사 및 청소 안내

날짜 내용	사순 제 1 주일 (3/10)	사순 제 2 주일 (3/17)	사순 제 3 주일 (3/24)	사순 제 4 주일 (3/31)
미사안내 및 전례담당	노루실	천리 1	천리3	라이프, 동아
성당 청소 구역	서리1,2	노루실	천리 1	천리 3
청 소 일 시	3/9(토)	3/16(토)	3/23(토)	3/30(토)

♥ 전입교우 - 환영합니다!

전(前)교구/성당	세대주 성,본명	신자가족	주 소	구역-반	전화번호

♥ 전출교우 - 안녕히 가십시오!

세대주 성,본명	신자가족수	사시던 곳	가 신 본 당	주 소

교우들의 공간

▣ 안나회에서 교육관 건립기금 마련을 위한

“아나바다”(아껴쓰고, 나누어 쓰고, 바꾸어 쓰고, 다 쓰고)를 실시하고 있습니다.

그 동안 후원해 주신 모든 교우분들께 감사드립니다.

2019년을 맞이하여 새롭게 시작하기 위해 그 동안 후원해 주신 모든 물품을 “ 땡 ” 처리 하오니 많은 참여 바랍니다.

일시 : 3월 17일(주일)

건축헌금 봉헌 : 아나바다 - ₩2,600,000

식품판매 - ₩2,400,000

합계 :₩5,000,000

▣ 2019년에도 변함없이 후원을 받고 있으니 많은 후원 부탁드립니다.

후원물품 : 의류, 신발, 생활용품, 도서, 주방기구, 전자제품 등

접수 : 안나회 창고, 사무실

문의 : 회장 010-8833-2534,

총무 010-9175-7731

⊕ 우리들의 정성(2월 25일 ~ 3월 3일)

미 사 참 례 현 황											
2/25 (월)	2/26 (화)	2/27 (수)	2/28 (목)	3/1 (금)	주 간 합 계	3/2 (토)		3/3 (주일)		주 일 합 계	총 신자 수
											본당
06:30	19:30	10:00	19:30	06:30		16:00	18:30	06:30	10:30		926
26				22	48	34	70	31	228	363	352

교 무 금 현 황						
총 세대수	책정 세대	미책정 세대	납부 세대	미납 세대	책정율(%)	납부율(%)
342	160	182	152	190	46.8	44.4
교무금	총 41세대 ₩3,310,000	정용걸 프란치스코, 박양자 사비나, 심영애 아델라, 김영성, 최명신 모세, 최영욱 아가다, 김애숙 에디타, 백영준 스테파노, 임철규 바르도, 김영운 안스가리오, 조익형 스테파노, 이기진 요셉, 류미선 마리아, 오순화 디오니시아, 박민희 데레사, 김현철 마론, 이필여 루치아, 김현경 안나, 김동순 안나, 신경옥 글라라, 이종배 요셉, 윤지혜 헤드비제스, 정성훈 요한, 장정식 요한, 마정수 예로니모, 이현주 카타리나, 김학기 모세, 서영주 요셉, 최춘자 골렘다, 김병수 세레나, 손무원 요한, 한정순 골롬바, 김옥선 루시아, 장미진 수산나, 강정애 말다, 주삼환 안드레아, 전진 마티아, 임규순 헬레나, 김근중 야고보, 문희선 요한, 김옥 안나,				

현 금 및 후 원 금 현 황						
주일헌금(1,2차)	₩2,294,400	오만원권: 2장	만원권: 75장	오천원권: 167장	천원권: 608장	기타: 1,400원
건 축 헌 금	이기진 100만원, 박민희 50만원, 이종배 50만원, 서영주 50만원, 백영준 40만원, 김학기 30만원, 신경옥 20만원, 김수금 20만원, 윤지혜 20만원, 김병수 15만원, 김영성 10만원, 최명신 10만원, 오순화 10만원, 강정애 10만원, 이상욱 10만원, 장미진 7만원, 문희선 5만원, 이필여 5만원, 김정순 5만원.					
주간 수입, 지출	수 입		지 출		비 고	
	₩13,704,400		₩5,637,060			

※ 교무금 자동 이체 계좌 : 신협 131 - 002 - 038868 예금주 : 천리성당
 ※ 건축헌금 자동 이체 계좌 : 신협 131 - 016 - 372944 예금주 : 천주교수원교구
 ※ 성소후원회 자동 이체 계좌 : 신협 131 - 015 - 784764 예금주 : 천리성당
 ※ 초등부 주일학교 후원 계좌 : 신협 131 - 016 - 372982 예금주 : 천주교 수원교구

♥ 봉헌 내역에 궁금한 점이 있으시면 사무실로 문의하여 주십시오. ♥

<p>종합 보험 대리점</p> <p>생명, 화재보험, 종신, CI보험, 저축, 어린이보험, 연금보험, 운전자, 자동차보험</p> <p>☎ 010-4278-9009</p> <p>박 미 숙 레지나</p>	<p>633 주이탕</p> <p>김이네 행복한 족발집</p> <p>남사면 한숲로54 아곡프라자 101호</p> <p>031-3380-633</p> <p>카톡 ymh0208</p> <p>장형식(안토니오), 윤미희(세실리아)</p>
--	---

2019년도 교육관 건축헌금 현황

(3월 3일 현재)

개 인

성명 / 세례명	금 액	성명 / 세례명	금 액
강정희 말가리다	200,000	박현숙 로사리아	60,000
강정애 말다	100,000	방효건 요셉	100,000
강태양 바르나바	30,000	백영준 스테파노	500,000
권혁진 리카르도	1,500,000	서귀임 안나	1,000,000
김관분 수산나	200,000	서동인 임마꼴라따	50,000
김기화 부르노	100,000	서영주 요셉	500,000
김남영 베드로	1,100,000	손무원 요한	500,000
김명숙 바울리나	200,000	손수행 에메렌시아	120,000
김병수 세레나	300,000	송경옥 카타리나	500,000
김봉단 마리아	300,000	송기숙 루시아	100,000
김수금 미카엘라	200,000	송영수 토마	50,000
김수동 레오나르도	100,000	송호정 루카	100,000
김영성	200,000	신경옥 글라라	350,000
김영식 아고보	1,000,000	심우창 세베로	100,000
김영혜 아네스	1,200,000	안금용 베드로	2,000,000
김옥 안나	500,000	연창순 루시아	50,000
김옥희 마리아	100,000	오규옥 모니카	700,000
김용남 베드로	100,000	오동훈 프란치스코	200,000
김원패 마티아	100,000	오세례 아가다	300,000
김은영 안나	100,000	오순화 디오니시아	200,000
김은옥 마리아	100,000	오정환 요한	300,000
김은희 루시아	150,000	윤병규 베드로	100,000
김점순 루시아	50,000	윤지혜 헤드비제스	400,000
김청일 요한	200,000	이강숙 마리아	70,000
김태경 요셉	200,000	이경희 실비아	300,000
김학기 모이세	600,000	이규홍 안나	300,000
김현두 베드로	100,000	이기진 요셉	1,000,000
김홍식 아브라함	200,000	이동섭 가브리엘	300,000
김효섭 아고보	100,000	이상욱 모세	200,000
나선녀 루치아	200,000	이석백 알렉산델	350,000
노진우 다니엘	200,000	이순자 안나	200,000
류옥선 스콜라스카	50,000	이옥임 율리아나	100,000
마정수 예로니모	500,000	이용구 아우구스티노	200,000
문희선 요한	150,000	이윤영 그레고리오	200,000
민준식 마르타	2,500,000	이윤재 안젤로	150,000
박명숙 마리아	30,000	이정임 막달레나	300,000
박민희데레사	500,000	이정자 데레사	400,000
박성실 알비나	60,000	이종배 요셉	500,000
박순옥 데레사	500,000	이필여 루치아	100,000

이현희 데레사	3,000,000	최명신 모세	200,000
이형모 스트라베르도	200,000	최봉림 데레사	2,000,000
이훈례 말가리다	300,000	최상호 알베르토	1,000,000
임규순 헬레나	200,000	최수용 프란치스코	200,000
임순옥 엘리사벳	200,000	최영옥 아가다	30,000
장미남 요안나	200,000	최창원 요한	100,000
장미진 수산나	100,000	최호선 아녜스	1,000,000
정명주 안나	400,000	표현숙 마르타	100,000
정정주 안나	100,000	한건용 루카	450,000
정현열 스테파노	200,000	한종숙 마리아	200,000
정호순 바울라	50,000	익 명	1,500,000
조익형 스테파노	1,800,000		
조전우 벨라도	200,000		
조정숙 데레사	1,000,000		
조종수 소화데레사	100,000		
조춘국 베난시오	600,000		
주삼환 안드레아	200,000	합 계 ₩427,00,000	
최광현 루치오	100,000		

2019년도 단 체		
단체명	2019년	비고
연령회	3,000,000	
성령기도회	100,000	
소공동체	4,818,000	
계 :₩7,918,000		
합계 : ₩50,618,000		

※ 건축헌금 자동이체계좌 : 신한 131 - 016 - 372944 예금주 : 천주교수원교구

가톨릭신자의 의무!

- ① 주일 및 의무축일 미사 참례
- ② 연 1회 이상 고해성사
- ③ 적어도 연1회 부활시기에 영성체
- ④ 정해진 날에 금식과 금육
- ⑤ 교회의 혼인법 준수
- ⑥ 교회유지를 위한 교무금과 헌금 봉헌

5분 교리

주일,의무축일에 미사에 참례할 수 없는 부득이한 경우에

- ① 공소예절을 바친다.
- ② 묵주기도 다섯단을 바친다.
- ③ 주일 독서와 복음을 묵상한다.
- ④ 선행(희생과 봉사활동)을 실천한다.

4 복 음 서**5. 마태오 복음서의 저자는 누구입니까?**

☞ 전통적으로 예수님의 12제자 가운데 하나인 **마태오**(마르 3,18; 마태 10,3; 루카 6,15; 사도1,13)가 복음서를 썼다고 하는 데, 연구에 의하면 이름이 알려지지 않은 **율법학자 출신의 유다계 그리스도인**일 가능성이 높다고 합니다.

6. 마태오 복음서의 수신인은 누구였습니까?

☞ 마태오 복음서의 수신인은 그리스어를 사용하는 **유다계 그리스도인**들입니다.

7. 마태오 복음서는 어떻게 구성되어 있습니까?

☞ **마태오 복음서**에서는 **사화와 설교**가 교차적으로 나타나고 있는 것이 특징입니다. 마태오 복음서 저자는 설교를 중심으로 마태오 복음서를 구성하되 설교와 설교 중간에 꼭 사화를 소개하는 방법을 택하고 있습니다.

①1-4장 (사화) : 메시아의 출현

②5-7장(설교) : 산상설교(제자직에 관한 설교)

③8-9장(사화) : 열 개의 기적사화들

④10장(설교) : 파견설교(참된 제자 상)

⑤11-12장(사화) : 유다인들의 배척

⑥13장(설교) : 비유설교(하늘나라 비유설교)

⑦14-17장(사화) : 제자들의 신앙고백

⑧18장(설교) : 공동체설교(교회에 관한 설교)

⑨19-22장(사화) : 권위와 초대

⑩23-25장(설교) : 종말에 관한 설교

⑪26-28장(사화) : 예수님의 수난사화

⑫28,18-20(설교) : 예수님의 마지막 설교

각 사화부분의 마지막 부분은 그 다음 설교의 준비 작업이고, 또한 설교 부분의 마지막 항목은 그 설교의 중심사상을 요약하여 강조하고 있습니다.

8. 마태오 복음서의 집필 장소는 어디이며 집필연대는 언제입니까?

☞ 집필 장소로는 이스라엘 인접한 **시리아 지방**이며, 집필연대는 서기 **80-90년** 사이입니다.

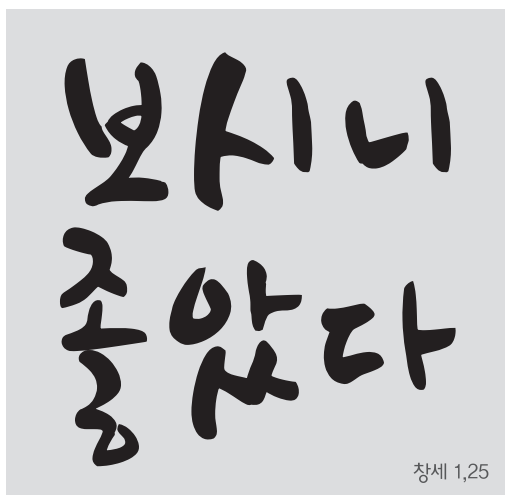

본당 복음화 목표

신자 스스로 참여·운영하는 **신앙 공동체**
현실의 삶 안에 말씀을 사는 **복음 공동체**
다양성이 함께 하는 **교회 공동체**



교회이야기

한반도 평화 위한 기도 운동에 동참을

가톨릭평화방송·평화신문(cpbc)이 **매일 오후 3시** 자비의 주님께 한반도 평화를 청하는 기도 운동을 펼친다. 가톨릭평화방송 라디오와 TV에서는 오후 3시 정각에 **‘민족의 화해와 일치를 위한 기도’** 소리가 울려 퍼진다. 한반도 평화를 위한 기도 운동을 전개하는 목적은 **민족의 화해와 일치의 염원을 다시금 하나로 모으기 위한 것**이다.

한국 가톨릭교회는 전쟁과 핵무기의 위협으로 한반도가 백척간두에 서 있기 훨씬 전부터 민족의 화해와 일치를 지향으로 끊임없이 기도를 바쳐왔다. 한반도에 기적처럼 불어온 평화의 바람은 이러한 기도에 대한 응답이라고 할 것이다.

한반도에 드리운 전쟁과 핵무기의 위협으로부터 완전히 벗어나 이 땅에 온전한 평화 체제가 들어서도록 하는 일은 우리의 바람이자 과제이다. 하지만 평화 체제를 만드는 길목에서 넘어야 할 장애물이 적지 않다. 오랜 세월 에 걸쳐 쌓인 미움과 분노, 우리 사회 내부의 갈등과 분열

이 그것이다. 평화를 누리려는 사람들이 해야 할 일은 **용서와 화해**다. 이는 모든 이가 서로 존중하고 이해하며, 다름을 받아들이고 기도와 연대로 함께할 때 비로소 가능한 일이다.

그렇기에 자비의 주님께 하나 된 마음으로 기도하며 모범을 보이는 것은 신앙인의 책무요 자세다. 우리의 기도는 화해의 희생 제물이 되신 그리스도를 기억하고, 그분으로부터 받은 **‘화해의 직분’**(2코린 5,18 참조)을 되새기는 일이다. 기도는 또한 무익한 비관주의와 무관심을 극복하고 화해와 일치를 이루게 하는 영적 무기다.

화해와 일치를 위한 표지인 ‘평화’는 인간의 노력을 필요로 하지만 또한 하느님께서 주시는 선물이기도 하다. 매일 오후 3시 가톨릭평화방송 라디오와 TV에서 울려 퍼지는 ‘기도’ 소리에 응답해야 하는 이유도 여기에 있다. 시청취자視聽取者와 독자讀者들의 적극적인 동참을 호소한다. (출처: 가톨릭 평화신문 제1504호) 

“구름이 만남의 천막을 덮고 주님의 영광이 성막에 가득했다.”

(탈출 40,34)

4. 너희는 나의 백성이 될 것이다. (3) 성막건립(탈출 35-40; 참조 : 25-31)

성막은 ‘만남의 천막’이다. 하느님과 이스라엘이 만나는 거룩한 장소인 것이다. 탈출기는 계약의 **최종 완성점**을 ‘성막 건립’에 연결시켜 이스라엘의 주권이 전적으로 하느님께 있음을 공적으로 선포한다. 여기서 그 성막 건립의 의미를 살펴본다.

“너는 첫째 달 초하룻날에 성막 곧 만남의 천막을 세워라. 거기에 증언 궤를 놓고 휘장을 쳐서 그 궤를 가려라.”(40,2-3)

성막은 하느님의 현존 장소이자 신탁의 장소이다. 성막에서 가장 강조되는 것은 하느님께서 **당신의 백성 이스라엘을 만나는 장소**라는 사실이다. 이 만남을 통해 이스라엘을 당신 영광으로 ‘거룩하게’ 하시며, 성막과 재단, 사제직을 성별하시고 이스라엘과 ‘함께 머무르시며’, 이스라엘의 하느님이 되실 것을 약속하신다(29,43-46).

* 지성소와 성소의 내부, 그리고 성막 뜰을 표시한 그림

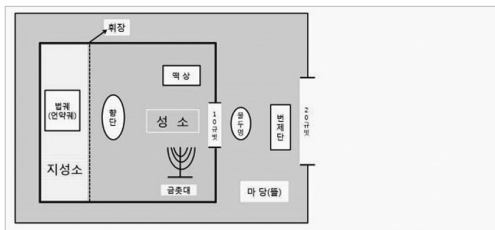

이스라엘은 성막 건립을 위해 백성들에게서 거두어 들인 넉넉해진 예물로 성막을 세운다. 성막은 직물과 가죽으로 만들어졌다. 둘레에는 울타리가 쳐 있고, 동쪽 문을 들어서면 뜰에 번제단, 그 뒤에 물두멍이 있다.

내부, 두 개의 방은 커튼(칸막이휘장, 39,34)으로 구분되어 앞부분은 ‘성소’, 뒷부분은 ‘지성소’로 가장 중요한 **계약궤**가 모셔져 있다.

탈출기는 계약의 완성점을 성막건립과 연결시켜 이스라엘 한 가운데에 야훼 **하느님의 현존**을 가시화 할 뚜렷한 징표로 세운다.

결국 하느님을 알아가는 **이스라엘의 여정**은 성막을 중심으로 한 ‘**계약-예배공동체**’ 설립을 위한 준비이다, 이집트 압제에서 벗어난 ‘**해방공동체**’였던 이스라엘은 그것을 원체험으로 하여 하느님을 유일한 신으로 섬기는 ‘**예배-계약공동체**’로 거듭나게 된다.

곧 성막건립은 주님께서 이스라엘에 참군주이심을 선포하는 **완결 행위**이며, 계약의 유효성을 천명하는 가시적 징표이다.

예배는 선택된 백성들이 하느님께 드리는 사랑의 표현이며 이를 통해 하느님과 계약과 그 실현을 위해 노력한다. 오늘날의 미사성제 안에서 그 행위는 계속 재현된다. (출처: 여정-오경)

+ 복/음/단/상 +



시험에
들지 않게

시험에
들고 있거든

시험에
들었어도

늘 깨어 기도해야 하는 이유는
악마는 호시탐탐 다음 기회를 노리기 때문입니다

악마는
모든 유혹을
끝내고
다음 기회를
노리며
그분에게서
물러갔다.
(루카 4,13)



병인박해 (丙寅迫害)

자랑스런 선조들의 순교 신앙

병인박해는 한국천주교 4대 박해 중 마지막 네번째로 일어난 최대 규모의 천주교 박해사건으로, 고종 3년(1866년)에 천주교 탄압의 교령이 포고되자 베르뇌(Berneux) 주교를 선두로 홍봉주(토마스), 이선이 등이 포청에 잡혀 감으로써(2월23일) 박해가 시작된다. 정치적으로 프랑스를 이용하여 러시아를 견제하고자 했던 대원군의 의도가 실패하면서 발생했다.

“

우리의 신앙 선조들은
예수님의 기쁜 소식을
우리 민족과 함께 나누고자
혹독한 박해를 견디고
죽음조차 두려워하지 않았다.

”

박해자는 이선의의 고발로 프랑스 신부 3인과 신자 정의배(마르크), 전장운(요한), 최형(베드로)을 잇달아 잡아들였다. 남종삼(요한)도 이때 체포되어 홍봉주와 서소문 밖 네거리에서 참수되고 (3월 7일), 같은 날 새남터에서 베르뇌 주교, 브르트니에르 신부, 도리 신부, 불리와 신부 등 네 명의 프랑스 선교사가 군문효수 된다. 3월 9일에는 최형과 전장운이 서소문 밖 네거리에서 참수되고, 푸르티에 신부와 프티니콜라 신부가 새남터에서 (3월11일) 그리고 다블뤼 주교, 위앵 신부, 오메트르 신부, 장주기(요셉), 황석두(루카) 등이 충남 조령의 갈매못(현재 보령시 오천면 영보리)에서 각각 순교한다(3월30일).

대원군은 전국의 각 요지에 척화비를 세우는 등 1873년 그가 실각할 때까지 천주교 탄압을 계속했다. 1866년 초부터 시작되어 병인양요, 오페르트 남연군 묘 도굴사건, 신미양요 등을 거치면서 격렬해진 박해는 1873년에야 종식된다. 이 기간에 조선교회는 근거를 잃고 처참하게 무너졌으며, 처형된 순교자만도 8천~1만여 명으로 추정된다. (출처 : 예비신자 교리서 해설, 예비신자 교리서) ⓘ



본당소식



박태현 스테파노 학사님의 시종식 수여

지난 3월 1일(금), 수원가톨릭대학교 대성당에서
착의식 및 직수여식 미사가 봉헌되었습니다.

“우리 본당공동체 모두가
축하드립니다!”

신 자 현 황			
세대	남	여	계
1,783	2,013	2,655	4,668
미사참례현황(25.67%)			
구분	미사	참례인원	
토	16:00(초등부)	209	
	19:30(중고등부)	156	
주일	08:30	259	
	10:30(교중)	383	
	19:30(청년)	191	
소계		1,198	

2월 본당운영비 결산보고(190228 기준)			
자산계정		부채계정 및 기본금 계정	
계정과목	금액	계정과목	금액
보통예금	150,855,368	(부채계정)	0
정기예금	250,000,000	교구차입금	250,000,000
출자금	1,400,000	퇴직급여충당금	71,224,546
토지	3,865,000,000	미사예물	5,335,000
건물	8,845,698,610		0
차량운반구	18,965,000	(기본금계정)	0
성물	590,400,000	기본금	13,071,463,610
장기수선예치금	150,000,000	장기수선적립금	150,000,000
퇴직예치금	71,224,546	차기이월잉여금	650,632,670
	0	운영수지차액	-255,112,302
자산총계	13,943,543,524	부채 및 기본금 총계	13,943,543,524

❖감사합니다(2/25~3/3)

우리들의 정성		성소후원회			
교무금	17,245,000	이영복	20,000	이성열	10,000
주일헌금	3,027,200	고미숙	10,000	강진일	5,000
특별헌금	1,487,000	노혜진	10,000	이상헌	50,000
감사헌금	260,000	이상은	10,000	권세화	5,000
과년도교무	2,470,000	박필레	10,000	장용식	30,000
후원금		주명아	60,000	이미자	20,000
건축헌금	120,000	주영하	100,000	최복레	50,000
헌금불헌권	2,630,000	고대영	30,000		
자선수입					
성소후원금	420,000	감사헌금			
기타헌금	80,000	홍순모	100,000	조윤정	10,000
계	18,910,500	한은수	100,000	정오현	50,000

❖환영합니다

이름(세례명)
이석훈(베드로)
판교동 606-1
배용우(요한)
판교원마을 605-201
김연수(아네스)
산운마을 402-703
김미리(실비아)
판교동 598-3번지 202호

➡ 교우와 거래합니다 ⬅

오버제 미술학원
초, 중등/예중, 예고입시/6, 7세/성인
개인별/소수정예 맞춤지도
운중로 115, 판오션타워 503호
031-703-3811

전숙연 실용음악
동판교점 8016-2908/서판교점 8017-2908
재즈피아노_기타_드럼_보컬_색소폰
알프레드 피아노_관현악_작곡_연습실대여
유.초.중.고등.성인/취미/입시/전문연주자과정

알레르망 이불.혼수
알레르기 방지, 아토피 비염에 효과
서판교 하나은행옆(운중로237)
031.702.8811

김家네
031-8017-8255 | 031-757-7548
모든메뉴 포장가능, 배달가능(15,000원 이상)
운중동 936-6(신한은행 뒷편)

HANS 케익전문 CAFE
단체주문가능
서판교 한살리엣(판교도서관방향)
031.8016.1990 / 010.3005.5586

수제 이선생 반찬가게
최고급 식재료 / NO 화학조미료
손님의 건강을 내가처럼
운중로 267번길 4-12 103호
031.702.4789 / 010.2943.5429

will 성월병원
ST.MARY'S WILL HOSPITAL
어지럼증클리닉/관절·척추클리닉
통증클리닉/내과·종합검진센터
모란역 9번출구/ T 1833-7572

토속음악학원
뜰사랑
분당구 운중로 138번길 24-5 1층
031.8017.4060 / 010.8870.9093
황하근(데오도로)

청호나이스
침대 매트리스 - 판매,케어
정수기, 공기청정기 - 렌탈, 판매
어지영(프란치스코) 010.5112.6481



판교 성 프란치스코 성당

2019년 3월 10일 / 발행인 : 김대영 베드로 신부

E-mail : stfran@casuwon.or.kr

카페 : <http://cafe.daum.net.stfrancisco>

YOUCAT (가톨릭 청년 교리서)

298. 양심에 따라 한 행동이 그릇된 경우 하느님 앞에 죄가 되나요?

그렇지 않습니다. 철저하게 검토하고 확실하게 판단했다면, 실령 그릇된 일을 행할 위험이 있을지라도 무조건 양심의 소리를 따라야 합니다.

하느님은 양심의 잘못된 판단으로 이 세상에 초래된 불행의 책임을 우리에게 묻지 않습니다. 우리는 궁극적으로 자신의 양심을 따라야 합니다. 그러나 우리는 자신의 양심을 따랐다고 잘못 생각한 것에 근거해서 다른 사람을 속이고 죽이고 고문하며 배반하는 일도 일어날 수 있다는 것을 분명히 인식하고 있어야 합니다.

299. ‘덕행’이란 말은 어떻게 이해할 수 있나요?

‘덕행’은 내적 태도요, 유익한 습관이며, 선행에 필요한 열정입니다.

“하늘의 너희 아버지께서 완전하신 것처럼 너희도 완전한 사람이 되어야 한다.”(마태 5,48) 이것은 우리가 하느님에게 가는 여정 중에 변화해야 함을 의미합니다. 우리의 인간적인 능력으로는 이것을 단지 시작만 할 수 있을 뿐입니다. 하느님은 당신의 은총으로 인간의 덕행을 지원하시고, 나아가 우리에게 이른바 신적 덕행을 선사하셨습니다. 그리하여 하느님은 우리가 확실하게 하느님의 빛과 친밀한 관계를 이룰 수 있게 하십니다.

300. 우리가 훌륭해지려고 노력해야 하는 이유는 무엇인가요?

우리는 훌륭해지려고 노력함으로써 자유롭고 기쁜 마음으로 쉽게 선을 행할 수 있습니다. 선을 행할 때 하느님에 대한 확고한 믿음은 무엇보다 도움을 줍니다. 덕행을 쌓는 일, 곧 하느님의 도움으로 확고한 태도를 자기 안에 자리 잡게 하고, 무질서한 열정에 자신을 내맡기지 않으며, 이성과 의지가 점점 더 분명하게 선을 지향하도록 하는 것도 훌륭해지기 위한 노력입니다. 가장 중요한 덕행에는 현명, 정의, 용기, 절제가 있으며, 이를 ‘사추덕(四樞德)’이라 부릅니다.

301. 현명을 어떻게 얻을 수 있나요?

우리는 본질적인 것을 본질적이지 않은 것과 구별하고, 올바른 목표를 설정하며, 목표에 도달하기 위해 가장 좋은 수단을 선택하는 것을 배움으로써 현명을 얻게 됩니다.

현명의 덕은 다른 모든 덕행의 근본이 됩니다. 현명은 올바른 것을 식별하는 능력이기 때문입니다. 선한 삶을 살려면 먼저 ‘선’이 무엇이며 선의 가치는 어떤 것인지 알아야 합니다. 복음에 나오는 상인처럼 말입니다. “그는 값진 진주를 하나 발견하자 가서 가진 것을 모두 처분하여 그것을 샀다.”(마태 13,46) 현명한 사람만이 선을 행하려고 정의, 용기, 절제를 사용할 줄 압니다.

302. 정의롭게 행동한다는 것은 어떤 것인가요?

우리가 하느님과 이웃에게 속한 것을 본래의 주인에게 되돌려 주는 일에 언제나 주의를 기울인다면 그것은 정의로운 행동이 됩니다.

정의의 요지는 ‘각자의 것을 각자에게 주라’는 것입니다. 예를 들면 지적 장애아는 재능이 매우 뛰어난 아이와는 다른 방식으로 자신의 재능을 찾는 것을 지원받아야 합니다. 그러면 그들은 모두 동등한 권리를 보장받게 됩니다. 정의는 균형을 추구하며, 사람들이 자기에게 귀속된 것을 얻는 것을 보고 싶어 합니다. 우리는 하느님에 대해서도 정의롭게 행동해야 하므로, 본래 그분의 것인 우리의 사랑과 흠숭을 그분에게 돌려 드려야 합니다.

◆ 여성 소공동체 ◆

◇전입교우 환영합니다.

이름	세례명	지역 구역 반	주 소
최은정	안나	1-1-2	원마을 1104동
노주원	다니엘라	2-1-4	봇들마을 118동
박정숙	스텔라	3-1-3	봇들마을 711동
이호열	안토니오	5-2-1	백현마을 606동

-전입교우분들은 신부님과 전입면담을 하시기 바랍니다. 면담은 매 미사 후 1층 집무실에서 합니다.

◇제물봉헌 및 청소구역

제물	3월 10일	3월 17일
봉헌	5지역	5지역
청소 구역	3월 15일	
	1지역 2,4,5구역(원마을12단지, 주택)	

◆ 남성 소공동체 ◆

◇형제회 모임 일정

구역	일시	장소
1지역 1구역 (판교원11)	3월 22일(금) 20시	본당 회합실
1지역 2구역 (판교원12)	3월 21일(목) 20시	멀티미디어실
2지역 1구역 (봇들1)	3월 21일(목) 19시 30분	입주자대표 회의실
2지역 2구역 (봇들2)	3월 18일(월) 20시	커뮤니티센터
2지역 3구역 (봇들3)	3월 17일(일) 12시 40분	만석부동산
3지역 1구역 (봇들7)	3월 15일(금) 20시	동대표회의실
3지역 2구역 (봇들8)	3월 12일(화) 20시	커뮤니티센터
3지역 3구역 (봇들9)	3월 11일(월) 20시	서예교실
3지역 4구역 (호반써밋)	3월 10일(일) 10시 30분	다목적실
4지역 1구역 (백현1)	3월 20일(수) 20시	커뮤니티센터
4지역 2구역 (백현2)	3월 13일(수) 20시	관리실
5지역 1~3구역 (백현5,6,7)	3월 18일(월) 20시	509동 201호
5지역 4구역 (백현8)	3월 16일(토) 19시 30분	커뮤니티센터
5지역 5구역 (백현9)	3월 11일(월) 20시	단지내 주민카페
6지역 (원9,10,주택)	3월 14일(목) 19시 30분	인근 식당

◆ 제분과위원회 ◆

◇사회복지분과 월례회의

일시: 3월 10일(주일) 10시
장소: 제1회합실

◆ 평단협위원회 ◆

◇연령회 월례회의

일시: 3월 10일(주일) 9시 미사 후
장소: 프란치스코홀

◇바다의 별 Cu. 월례회의

일시: 3월 15일(금) 11시
장소: 대화합실

◇사도들의 모후 Cu. 월례회의

일시: 3월 15일(금) 20시
장소: 대화합실

◇소년 레지오 설립 및 단원모집

사도들의 모후 꾸리아에서 다윗의 탑(소년) 레지오팀을 설립하게 되었습니다. 본당내 많은 어린이들이 함께 할 수 있도록 관심과 기도 부탁드립니다.

- 1.설 립 일 : 2019년 2월 17일(주일)
- 2.회합시간 : 5시30분(주일 4시 어린이 미사 후)
- 3.대 상 : 초등학교 4학년~중학교 1학년
(첫영성체 받은 어린이)
- 4.문 의 : 010-5600-0341

◇카페봉사자 모집

카페봉사자를 모집합니다.(초보자도 환영)
문의: 카페봉사회장 010-2604-5427

◆ 셔틀버스 운행 시간표 ◆

1호차

정 류 장	9시 미사	11시 미사
성당 출발		10시 15분
SK허브(노인복지관)	8시 25분	10시 25분
백현동 주민센터 건너편	8시 27분	10시 27분
백현4단지 후문 건너편	8시 29분	10시 29분
백현3단지 정류장	8시 31분	10시 31분
알파리움(104동 앞)	8시 35분	10시 35분
성당 도착	8시 42분	10시 42분

2호차

정 류 장	9시 미사	11시 미사
성당 출발		10시 15분
원마을 9단지 정류장	8시 17분	10시 17분
보평고 정류장	8시 25분	10시 25분
봇들9단지 정류장	8시 28분	10시 28분
별말육교 정류장	8시 31분	10시 31분
봇들1단지 정류장	8시 34분	10시 34분
성당 도착	8시 39분	10시 39분

✧기도 부탁드립니다,

성명	세례명	지향내용	구역	성명	세례명	지향내용	구역
김영민	스테파노	사제성소	2-6-3	이상필	보니파시오	사제성소	2-4-1
이애나	미카엘라	수도성소	5-4-4	이애령	가브리엘라	수도성소	5-4-4
강옥용	요안나	괘유	3-1-2	김광일	요셉	괘유	2-3-3
김남숙	골롬바	괘유	2-2-2	김성자	마리아	괘유	5-3-1
김영진		괘유	기타	김희연	라파엘라	괘유	1-1-3
박봉선	하롤드	괘유	4-4-2	박선미	베로니카	괘유	2-5-2
박옥서	수산나	괘유	2-4-2	심재호	요셉	괘유	4-3-3
이광규	토마스모어	괘유	5-1-1	이금자	루시아	괘유	2-6-3
이종욱	미카엘	괘유	1-1-1	이종화	베드로	괘유	1-1-2
이창희	마리아	괘유	6-1-4	지순례	스텔라	괘유	기타
최민원	안젤라	괘유	2-4-1	최영자	베로니카	괘유	2-6-3
황정환	로베르토	괘유	5-2-1				

✧제 단체장 연락처

단체명	연락처	단체명	연락처
가정분과	010-7298-1003	전례분과	010-6296-1306
교육분과	010-4522-6047	제대회	010-9073-3650
레지오마리아	남)010-9128-0545	중고등부 교사회	010-5561-4074
	여)010-7282-2136	지속적인 성체조배회	010-7577-4142
문화홍보분과	010-3356-7539	청년레지오	010-3910-2968
사회복지분과	010-9128-0545	청년성가대	010-5872-4891
선교분과	010-9090-7696	청년전례부	010-5033-3740
성모회	010-2736-4574	청년회	010-8696-2281
성물회	010-6338-9874	초등부 교사회	010-8930-4874
성소분과	010-3994-0572	헌화회	010-3568-3277
성인복사단	010-7272-0742	혼인봉사회	010-5289-6700
성인성가대	010-9088-7037	카페봉사회	010-2604-5427
연령회	010-8708-5312	M.E(메리지 엔카운터)	010-5227-5812 010-3769-7194
울뜨레야	010-5600-0341	가톨릭성서모임	010-2336-8015

♣ 교우와 거래합니다.

<p>봄 안 경</p> <p>www.bomsunglass.com (온라인쇼핑몰)</p> <p>분당구 서현동 251-1 야베스벨리 1층 (이매촌 한신@ 건너편 아웃백1층)</p> <p>031-781-6006</p> <p>김성용 요한, 이용아 마리아</p>	<p>형주한의원</p> <p>교통사고.다이어트.디스크.통증 불면.소화불량.감기.비염 공휴일 야간진료</p> <p>판교역2번출구 롯데마트 2층 원장 이형주 그레고리오</p> <p>031-707-9333</p>	<p>김진걸 치과</p> <p>치의학박사 김진걸(미카엘) 미국치주과전문의 김영수(프란치스코) 외국인자문의사 크리스틴 리(클라라)</p> <p>치주, 임플란트, 심미치료, 교정 판교역 1번출구 렉스타워 7층</p> <p>031-711-5406 www.JGdentalcare.com</p>
<p> READ101® <small>등판교점</small></p> <p>Level Test 결과에 따라 Level에 맞는 영어책 읽고</p> <p>➤ 1:1 Discussion (디스커션)</p> <p>➤ 1:1 Writing (라이팅)</p> <p>송현초사거리 에메트타운 5층 031-7054-101 원장 최정운(크리스티나)</p>	<p>전속연 실용음악</p> <p>http://jsymusic.com 031-8016-2908 원장 전속연마리아</p> <p>재즈피아노·기타·드럼·보컬·색소폰 클래식피아노·관현악·작곡·연습실대여</p> <p>유초중·고등·성인부/취미반/입시반전문주자과정</p> <p>서판교점: 운중동 946 골드클래스 8층 동판교점: 삼평동 709 메가스페이스 5층</p>	<p>듀엣결혼</p> <p>교우우대, 맞춤성혼 원장 임성은 아델라</p> <p>010-8921-5786 02-501-1373</p> <p>강남구 역삼동 역삼하이츠빌딩 1213호</p>
<p>판교 골드부동산</p> <p>031)8017-7722</p> <p>백현마을2단지나상가(동물병원옆) 판교전지역, 성실·책임중개 [영어중개가능] 우정란(안나) 안태경(율리안나)</p>	<p>임기현 소아 청소년과</p> <p>야탑동 361-5 (대덕프라자 3F) 야탑동 동사무소 뒤</p> <p>031-702-0033</p> <p>소아과 전문의 임기현 마태오</p>	<p>레고®에듀케이션 공식인증러닝센터 레고/로봇/코딩</p> <p>무료체험 신청 ■ 코딩교육상담</p> <p>김미숙 마리아 ☎ 031) 701-2017 www.cicedu.co.kr 서현동 89번지 서현파크플라자 3층</p>
<p>알레르기 방지, 아토피 비염에 효과적</p> <p>이불·혼수</p> <p>알레르망 <small>서 판 교 점</small> Allerman 이안숙 루시아</p> <p>판교도서관 부근 하나은행 옆 (운중로 237)</p> <p>031-702-8811</p>	<p> 프리미엄 치과 </p> <p>성장교정 / 성인교정, 레이저치료, 임플란트 (오스템 / 독일), CT - 오영수 대건 안드레아 - 교정전문의, 의학박사 (임플란트)</p> <p>☎ 8016-2888~9 롯데사거리 (스타벅스 옆건물 3층)</p>	<p>커튼·블라인드 카페트 인테리어 전시장</p> <p>엘리시아 C&D</p> <p>031-716-6888 / 010-9077-9580 분당구 판교동 599-6번지</p>
<p> 서판교점 <small>— Love the moment —</small></p> <p><케익전문점, 카페> 운중로267번길 4-8 (한림@9단지 / 한살림 옆) L사이즈이상 배송가능 단체예약가능 김경희 크리스티나 T. 031-8016-1990</p>	<p>판교성모이비인후과 (구, 수내성모이비인후과)</p> <p>귀·코·목·알레르기</p> <p>판교역2번출구 월드스퀘어, 롯데마트 2층</p> <p>원장 이화성 요한</p> <p>031-712-3317</p>	<p>GRIMMARTSTUDIO contemporary artstudio for kids</p> <p>국내 최초 어린이를 위한 현대미술 교육기관</p> <p>세상에서 제일 재미있는 미술수업에 초대합니다!</p> <p> 표현 미술  창의 중심  작가 탐색  융합 미술  발상 표현</p> <p>판교역로14번길20 3F(한빛빌딩스 건물) ☎ 031-705-5001</p>

◀ 본당으로 전입하신 교우 분을 진심으로 환영합니다 ▶			
성 명	세례명	주 소	지역 / 구역 / 반
김성옥	야고보	귀인 현대홈타운 105동	4지역 4구역 4반
마윤희	마르타	귀인 현대홈타운 201동	4지역 5구역 1반
조창범	율리아노	꿈 우성 201동	7지역 1구역 1반
양길순	보나	향촌 현대 201동	3지역 5구역 1반
홍금련	말셀리나	샘 한양 120동	2지역 3구역 4반
박세정	아네스	귀인동 903-2	4지역 3구역 1반

◀ 본당에서 전출 하신 교우 분들 행복하십시오 ▶			
성 명	세례명	구역/ 반	가시는 곳
김민정	데레사	반도보라 206동	수원교구 포일성당
김병인	요셉	꿈 건영 306동	수원교구 매곡성당
황윤주	요셉	평촌동 906-8	수원교구 오전동성당

◀ 평촌성당 자율방법대 봉사자 ▶				
3월 11일(월)	3월 12일(화)	3월 13일(수)	3월 14일(목)	3월 15일(금)
12사도 1, 2지역	12사도 6, 7지역	사목평의회	12사도 4지역	12사도 5지역
박래욱(프란치스코)	문정식(바오로)	손석창(안드레아)	손명국(임마누엘)	도재옥(시몬)

◀ 사목회 및 평단협 월례회의 및 행사일정 ▶				
단 체 명		일 시	장 소	비 고
상임위	사목평의회	3월 29일(목) 20시	2층 교리실	월례회의
소공동체	위원회	3월 19일(화) 15시	1층 회의실	월례회의
전례위	위원회	3월 17일(주일) 교중미사 후	2층 교리실	월례회의
평신도 사도직 단체 협의회	연령회	3월 16일(토) 10시 미사 후	2층 교리실	월례회의
	울뜨레야	3월 10일(주일) 18시 30분	지하교리실	월례회의 및 환영식
	빈첸시오	상 시	어렵고 가난한 이웃에 봉사할분 모집 김 프란치스코 010-5226-1530	

◀ 전례와 봉사 ▶				
날짜	시간	성작 · 기도	성 당 청 소	
3월 10일(주일)	11시 교중미사	1지역 3구역	3월 12일(화)	4지역 2, 3, 4
3월 17일(주일)	11시 교중미사	1지역 4구역	3월 19일(화)	4지역 5, 6, 5지역 1
3월 24일(주일)	11시 교중미사	1지역 5구역	3월 26일(화)	5지역 2, 3, 4
3월 31일(주일)	11시 교중미사	1지역 6구역	4월 2일(화)	5지역 5, 6, 7

JJ 정진미 영어 수학 학원

최고의 강사진과 학생들이
최선을 다하는 학원

★중등 수학 : 내신 강화 / 중등 영어 : 내신 · 문법 강화
★고등 수학 / 영어 : 수시 및 수능 대비
원장: 정진미 올리아나 T.382-6789

Topwith 탐위드학원

중 · 고등 단과 전문학원
(국, 영, 수, 사, 과, 논술)
소수정예로 완벽한 내신관리와 수능대비
031)384-5945 이경숙(올리아나)

수(秀) 스킨케어

지친 내피부에 휴식을 주자
피부관리/ 등관리/ 복부관리/ 하체관리/ 전신관리
반도보라 아파트 1단지 상가 204호
☎ 031) 476-7080, 010-8702-2466
최수미(루시아)

충만치킨 평촌점

충만 후라이드, 스노우어니언, 간장티꾸닭(특허),
사이드 메뉴, 충만치킨 신메뉴
충만치킨 모든 메뉴 포장 / 배달 가능
이철주(베드로), 송서경(글라라)
평촌 먹거리촌 귀인중학교 후문(031-387-7137)

백종원의 원조 삼밥집

* 20여가지 삼, 대패, 차돌, 생삼겹살 전문
평촌 학원가 귀인소방서쪽 평촌동 917-6
031)384-3825, 010-4628-3825
정현실(엘리사벳)

여보, 퇴근길에 반찬 좀 사와♡

즉석반찬 전문점 **장독대** 평촌귀인PM점

평일 · 토 9:00 ~ 22:00
일요일 10:00 ~ 20:00

즉석반찬/국 · 찌개/음푸드
도시락 단체주문 환영

박다이 글라라 | 학원가 사거리 (레드반 옆 건물) 031-384-5289

초·중·고 영수 단과

1백년대 계 학림학원

◀ 누군가의 교사가 된다는 것은
누군가의 좋은 친구가 되어주는 것과 같습니다. ▶
평촌 ☎ 031-381-1005 김홍란(아블로니아)

ENA 융합영어

초·중·고 영어 전문학원
최신출제경향 BIG DATA 분석
(학생부내신 · 수능심화 · 논구술 · 면접)
◆ TOEFL 평균 115 · TOEFL 만점자 배출 · TEPS 전원 1급
◆ 외고 Essay 만점자 다수 · 수능 10년 연속 거의 전원 1등급
(031)476-1218
NAVER ENA 융합영어 검색

마린보이 **종래·해물집 코다리 1원가**

동태탕, 해물찜, 코다리조림, 추어탕, 가마솥밥
kbs 생생정보통, obs 오! 이맛이야 방영
최종대(대건안드레아), 조정옥(세라피나)
평촌 먹거리촌(2문) 새마을금고앞 ☎ 031-387-7892

Queens Henna
퀸.즈.헤.나

전원 100% “퀸즈헤나” 염색으로
내 머리에 에너지를 듬뿍!!
031-426-8997 / 010-2390-4799
원장 박 선 아
안양시 동안구 평촌동 138-6번지 302호(서울 안과 옆건물 콩카페 3층)

자연산 활어회 전문 해남횃집

경기도 안양시 평촌동 934-1
안양 농수산물 도매시장 활어회 센타 2층 2호
단체연회석 100석 보유
TEL : 031) 424-7755 / H.P : 010-9260-6451
배 연 심(마르타)

Ask, the Key

에스키어학원

2018년 글로벌 청소년 영어국회포럼
중등 “대상” ★ 초등 “최우수상” 수상
[영문법 · 영단어 인증제 / 수능 · 텡스영어]
영재고 · 과고 · 자사고 준비 내신 영어전문
이혜은(유스티나) ☎ 383-0502

3월 10일 사순 제1주일

가정에 말씀 심기

1. 시작 성가 : 가톨릭성가 115장 2. 저녁기도 3. 말씀 나눔 : 루카 4,1~13 읽습니다.

왜 사람들은 말도 안 되는 사기에 당하고 마는 것일까요? 그 이유는 에덴동산에 있기 때문입니다. 에덴동산에는 나무들이 있는데 그 나무들에는 뱀 한 마리씩 붙어서 그 열매를 따 먹으라고 유혹합니다. 주님의 뜻에 맡기는 것이 아니라 '살고 싶다'는 생명 연장의 나무가 자라고 있기 때문에 그 욕망을 통해 사탄이 쉽게 장난칠 수 있게 되는 것입니다. 온통 유혹의 열매들이 있기 때문에 이것을 피하더라도 저것 때문에 결국 당하고 맙니다. 우리 마음의 땅에서 이런 저런 욕망들이 일어날 수 있는 환경에 있다면 죄를 벗어날 수는 없습니다.

그래서 성령께서는 예수님을 광야로 이끄시는 것입니다. 광야는 굶음이고 버림이고 절제이며 극기이고 십자가입니다. 사탄은 자꾸 예수님을 광야에서 다시 세상으로 끌어내려고 합니다. 왜냐하면, 광야에서는 그를 유혹할 수 있는 나무 열매가 존재하지 않기 때문입니다. 무엇이랄도 탐스럽게 보이게 만들어야 유혹할 수 있는데 광야는 있어 봐야 돌덩이뿐입니다.

이를 위해서 성령께서는 예수님을 광야로 내보내신 것입니다. 예수님은 그저 물 한 모금만 있으면 충분한 상태에 계십니다. 그런데 그런 예수님보고 높은 곳에서 뛰어내려 당신이 하느님의 아드님임을 증명해보라 하고 또 많은 부귀영화를 줄 테니까 자신에게 절해 보라고 하니 그런 것들이 눈에 들어 오겠습니까? 그러나 태초의 아담은 에덴동산에 머물렀기 때문에 뱀의 몇 마디만 듣고도 그런 것들이 매우 탐스럽게 보였던 것입니다. 에덴동산은 자신을 절제하지 못하여 이미 몸과 마음이 매우 느슨해진 상태인 것입니다. 욕망도 단계가 있어서 가장 기본적인 것이 해결되어야만 다음 것을 원하게 됩니다. 따라서 죄를 짓지 않으려면 가장 작은 욕망부터 절제할 줄 알아야 합니다. 이것이 차면 저것이 당기는 것이 인간의 욕망입니다. 광야는 그런 가장 작은 욕망조차도 일어나지 않도록 우리 자신을 절제하는 상태인 것입니다.

- 전 요셉 신부님 -

4. 목주기도 5단 바치기 5. 마침성가 : 가톨릭성가 116장

회의 · 모임	제단체위원회	매월 네 번째 금요일 저녁미사 후	성체조배회	매월 첫 토요일 신심 미사 후
	연령회	매월 첫째 주일 교중미사 후	성모회	매월 첫 토요일 신심 미사 후
	자모회	매월 첫째 주일	소공동체	매월 두 번째 화요일 저녁미사 후
	요아킴회	매월 네 번째 주일 교중 미사 후	복사단 자모	매월 첫 번째 수요일 저녁 8시
	사회복지분과	매월 네 번째 주일 오후 2시	상아탑꾸리아	매월 세 번째 주일 교중미사 후
	성가대	매주 목요일 오후 7시 30분	울뜨레야	매월 세 번째 화요일 저녁미사 후

금주간 봉헌금 내역					
주일헌금	특별헌금	교무금	성소후원금	감사헌금	조배실헌금
3,843,100	1,511,000	8,925,000	378,000	4,100,000	
100주년 기념 기금					
2,380,000					
교 무 금 : 강연화, 강영옥, 강영호, 강장원, 강정구, 강정식, 권한분, 김국환, 김난희, 김대영, 김병석, 김성만, 김순이, 김영철, 김옥봉, 김옥영, 김용대, 김우순, 김장숙, 김정길, 김정숙, 김종순, 김해순, 김형숙, 김형호, 노귀동, 문금순, 문순남, 민옥자, 박경심, 박도연, 박묘순, 박상광, 박승호, 박영연, 박용주, 박정순, 박종열, 방혜숙, 변종근, 서동진, 서미경, 송경숙, 송준호, 신순희, 신화자, 우성해, 원신자, 유기원, 윤관호, 윤덕규, 윤영순, 윤영옥, 이규영, 이대현, 이덕순, 이문희, 이상희, 이성남, 이숙자, 이숙희, 이승화, 이신휘, 이연수, 이인오, 이재국, 이정덕, 이정옥, 이종국, 이종석, 이종욱, 이준석, 이진구, 이태연, 이필례, 이행심, 임승대, 장용철, 전옥경, 전유하, 정민경, 정수현, 정애금, 정원돈, 조선원, 조성제, 조운구, 조은정, 지서영, 차일호, 최선용, 최은희, 최재명, 최종숙, 표정호, 하길자, 한문수, 한상경, 허명순, 홍진순, 황민호					
성소후원금 : 강영호, 김정숙, 김정옥, 김형호, 문희승, 이덕순, 이문희, 이상희, 이정덕, 익 명					
감 사 헌 금 : 김병석, 블리스 동물병원, 유영자, 이대현, 한문수, 익 명					
건 축 헌 금 : 김병석, 김형호, 문금순, 서동진, 원신자, 윤영순, 윤영천, 이덕순, 이문희, 이연수, 정애금, 황제성					
▣ 이번 주 특별헌금 : 교구 내 신축성당 보조			▣다음 주 특별헌금 : 100주년 기념기금		

교무금 자동이체 [평택신협 131-001-186736 또는 031-654-2702 예금주-평택성당]

안 내			
주 일 미 사	19:00(토요 저녁), 06:30(주일 새벽)	고해성사	매 미사 30분전
	10:30(교 중), 16:00(청소년)	환자영성체	매월 첫 금요일
평 일 미 사	월 06:30 화, 금 19:00 수, 목, 토 10:00 매월 첫 금요일 19:00 미사 후 성체현시와 성체강복 매월 첫 토요일 10:00 성모신심미사	유아세례	분기별로 있습니다.
		집, 차량축복	반장님께 신청하세요.
		혼인성사	3개월 전 사무실에 신청
청소 담당 구역 : 3월 12일(화) 신평4구 3월 19일(화) 신평6구			

주 입 신 부 : 한기석 마카리오	전 교 수 녀 : 조수남 아녜스
보 좌 신 부 :	이은숙 호스티아
총 회 장 : 이철순 테오필로	유 치 원 수 녀 : 한영미 글로리아
연 령 회 회 장 : 이승정 고스마 010-5215-9969	유 치 원 : 031)654-2703
본당 사무실 : 031)654-2702 FAX 031)654-2708	



포일성당

16031 의왕시 정우2길 8
☎ (031)425-1004 FAX(031)424-4557
e-mail : poil@casuwon.or.kr

주임신부 : 민영기 (요셉)
협력사제 : 류준호 (빈첸시오)
총회장 : 정원돈 (안토니오)
수녀원 : 이관순 (마리아) 수녀
연령회장 : 황인학 (마카리오)
H · P 010-6345-1039

2019년 3월 10일 제0110호

【 2019년 본당 복음화 실천방향 】

교구장님
사목표어

“소통과 참여로 쇄신하는 수원교구!”
“신앙의 기쁨! 젊은이와 함께!”

“전신자 재교육 신앙학교를 통하여 참 신앙 이룩하자”

복음의 기쁨(교황님의 권고 - 매주 강론때 묵상합니다)

3. 저는 모든 그리스도인이, 어디에 있든 바로 지금 이 순간 새롭게 예수 그리스도와 인격적으로 만나도록, 그렇지 않으면 적어도 그분과 만나려는 마음, 날마다 끊임없이 그분을 찾으려는 열린 마음을 가지도록 권고합니다. 그 누구도 이러한 초대가 자신에게 해당되지 않는다고 생각해서는 안 됩니다. “주님께서 우리에게 가져다주시는 기쁨에서 배제된 사람은 아무도 없기” 때문입니다. 주님께서 이 길로 나서는 이들을 실망시키지 않으십니다. 우리가 예수님께 한 걸음 나아갈 때마다 우리는 그분께 언제나 그곳에, 두 팔을 활짝 벌리고 우리를 기다리고 계심을 깨닫게 됩니다. 지금 바로 예수님께 이렇게 말씀드릴 때입니다. “주님, 제가 잘못 생각해 왔습니다. 저는 수없이 주님의 사랑에서 도망쳤습니다. 그러나 이제 여기에서 주님과 계약을 새로 맺고자 합니다. 저는 주님이 필요합니다. 주님 저를 다시 구원하여 주소서. 구원하시는 주님의 품 안에 다시 한번 저를 받아 주소서.” 우리가 길을 잃을 때마다 주님께 돌아갈 수 있다니 얼마나 좋습니까! 저는 거듭 이렇게 말씀드리고자 합니다. 하느님께서 우리를 용서하시는 데에 결코 지치지 않으십니다. 오히려 우리가 하느님의 자비를 청하는 데에 지쳐 버립니다. 그리스도께서는 우리에게 다른 이들을 “일흔일곱 번”(마태 18,22) 용서하라고 말씀하시고 몸소 모범을 보여주셨습니다. 예수님께서 우리를 일흔일곱 번 용서하십니다. 그분께서는 때때로 우리를 당신 어깨에 짊어지십니다. 이 무한하고 확고한 사랑으로 우리가 받은 존엄은 그 누구도 빼앗아 갈 수 없습니다. 예수님께서 결코 실망시키지 않으시고 언제나 우리의 기쁨을 되찾아 주시는 온유함으로, 우리가 고개를 들고 다시 시작할 수 있도록 이끌어 주십니다. 예수님의 부활에서 도망가지 맙시다. 무슨 일이 있어도 결코 포기하지 맙시다. 오직 그리스도 생명만이 우리를 계속 앞으로 나아가도록 이끅니다!

신앙학교	1차	02/27	참석인원 /낮 -66명중 50명 / 밤 -57명중 29명
	2차	03/27	◆ 3월 주제 : 가상 7언과 산상수훈 (예수님의 십자가 위의 마지막 말씀 : 참된 행복의 길)
	- 낮반 오후 1시 30분부터 ~ / 밤반 오후 7시부터 ~ (개근상 있습니다) 회비 : 1회당 6,000원(신청서와 함께 납부 - 봉사자 및 사무실)		

**2019년도 박용수 선교사의 신앙학교 2단계가
접수 중입니다. - 교육분과장 강병수(라파엘라) ☎ 010-8730-5074**

지하실 공사 위한
폐휴지모으기운동

교리실 환경 개선을 위하여 폐휴지를 모읍니다. 저희 본당 지하실은 여름 겨울 지내기가 몹시 힘이 듭니다. 폐휴지를 모아 주시면 이익금으로 지하실 공사를 할 예정입니다. (관리 - 평단협의회장 및 관리위원)

제 8 장 그릇된 평가를 통해 왜곡되는 삶 -영적독서

더러운 붓으로 벽을 칠하면 벽은 더러워진다

(지난주 이어서) 이러한 태도는 모두 현실 왜곡이다. 이런 종류의 현실 왜곡은 마치 전염 병과 같은 역할을 한다. 한 개의 붓으로 모든 벽을 더럽히는 것이다. 작은 한번의 오염이 삶 전체로 번져나가게 하는 것이다. 당신 삶의 일부분에서 생긴 일에 대한 나쁜 평가는 암울한 과거, 현재, 그리고 미래에 전반적으로 퍼져나간다. 이러한 부정적인 경향은 당신의 의식적인 마음에 입력될 뿐 아니라, 무의식적인 차원에도 내재될 수 있다. 언제든 무언가 당신의 '지저분한 붓' 평가에 매몰되면, 자신의 삶에 대해 경멸하게 된다. 그리고 이러한 경멸은 작동을 멈추지 않는 테이프처럼 당신의 뇌 안에 계속해서 재생될 것이다. 이렇게 부정적 평가가 자동 재생되면 이제는 잘못된 것이 아닌데도, 그것이 정상적인 평가로 여겨진다. 이렇게 되면 우리는 부정적 평가들이 왜곡된 것이라는 알지 못하게 된다. 우리를 더러워진 복을 파악해야 한다. 그래야 다른 붓으로 바꿀 수 있다. 그래야 벽은 더러워질 수 밖에 없다는 고정관점에서 벗어날 수 있다. 그렇게 함으로써 우리는 잘못되고, 감사 받지 못하는 성향을 차차 재형성해나갈 수 있다.

부정적으로만 판단하는 잘못된 패턴이 펼쳐나가기 전에 막아야만 한다. 거부해야 한다. 그 뒤에 감춰진 긍정적 평가를 드러내도록 한다. 부정적 판단이 일어나면 왜 그것이 진정 잘못된 평가인지를 면밀히 사정해야 한다. 만일 그 왜곡이 너무 깊은 곳에 감춰져 있고, 당신 스스로 그 원인을 알아낼 수 없으면, 전문가의 도움을 받을 필요가 있다



사목회의 에서는 매주일 어르신을 위한 식사를 준비하기로 하였습니다. 만남의 방에서 뷔페식으로 마련됩니다. 혹시 상차림 봉헌을 원하시는 분은 사무실로 신청해 주시기 바랍니다. - 사목회장

봉헌 -감사합니다. 최기동미카엘(타본당) 쌀30K



형제님들 수고 하셨습니다.

3/03
예물봉헌
감사합니다

정희영
안드레아
고혜숙
마리아



◎ 부활상 100구좌 / 성이경요안나(10구좌), 강춘옥소화테레사(30구좌), 김종훈라파엘(10구좌), 하민옥크리스티나(2구좌), 김영순마리안나(1구좌), 이정순엘리사벳(1구좌), 정미경젬마(2구좌), 김미경글라라 (1구좌), 박혜숙리디아 (1구좌) 장순옥파우스티나 (1구좌)

합계 59구좌

전입 교우님 환영합니다.
(전입면담 수 금 미사후)

성명(본명)

지역

오신성당

원란희(플로라)

근린요셉 3

수원 과천

박경열(요한)

자이마태오 1

서울 한남동

연경운(루치아)

대림베드로 2

수원 벌말

전출 교우님 안녕히 가십시오.

배성윤(바오로)

대림바오로 1

수원 구산

이순례(스텔라)

모락마르코 5

서울 답십리

총 세대수 1,244세대 신자수 3,270명(3/3현재)

금주의 재정 현황

2월25일-3월3일

수

입

지

출

교무금

11,575,000

교육비

162,000

주일헌금

2,362,000

선교비

250,000

특별헌금

1,093,500

관리비

449,330

감사헌금

280,000

시설영선비

15,000,000

시설헌금

4,620,000

빈첸시오회

220,000

성소후원금

185,000

빈첸시오회

220,000

미사예물

800,000

합 계

21,135,500

합 계

16,081,380

-감사헌금 : 이해경(글라라) 삼만원, 김진우(베네딕도) 오만원, 한기연(요셉피나) 일십만원, 변귀순(베로니카) 일십만원

교리현황“청소년은 우리의 미래입니다.”

초

학년

유치

1

2

3

4

5

6

등

교적

24

24

27

26

18

23

32

부

출석

38

중등부

고등부

청년

합계

학년

1

2

3

1

2

20/39

교적

15

21

26

17

20

(868)

273

출석

11

성령기도회 안내 : 매주 화요일 저녁미사 후

일시

주제

강사

3월 05일

말씀과 안수

주임신부님

3월 12일

말씀과 치유

하창식(바오로)

3월 19일

말씀과 예언

김경숙(마리데레사)

3월 26일

자체 기도회

권순희(마리아)

◎ 교적정리 판공성사안내

부활판공 준비에 앞서 교적을 정리합니다.

일 시

지 역

집중 판공성사는 4/9- 12일 까지입니다.

판공시간은 오후 3~5시 / 저녁 8시부터

미사시간은 그대로입니다.

4/9(화)

자이 루카 6지역 / 자이 마태오 7지역

4/10(수)

대림 베드로 2지역 / 대림 바오로 3지역

4/11(목)

근린 요셉 1지역 / 백운 요한 5지역

4/12(금)

모락 마르코 4지역 / 기타

부활 판공성사는 사순시기에 미리 받으시기 바랍니다.

(해당일에 못보신 분들은 부활대축일이후 판공 가능합니다)

1) 성사표를 받으신후 편안한 시간에 미리 성사 보실 수 있습니다..

2) 판공성사예물은 정성껏 준비하여 봉헌해 주십시오.

3) 쉬고 있는 가족이나, 이웃의 신자들이 판공성사에 잘 참여 할 수 있도록 인도해주시기 바랍니다.

4) 판공성사표는 고백소 안에 있는 함에 넣어 주십시오. 배부된 성사표를 반드시 제출하여야 성사업무가 정확히 처리됩니다.

◎ 사순시기 공동 십자가의 길

- 사순시기 매주 금요일 10시미사 후

◎ 3월 17일 본당 신부 영명축일은 아무 행사 없이 전신자 점심식사만 합니다.

◎ 후보 가져가기 운동

후보는 교구, 지구, 본당소식, 주일복음, 성경 등 유익한 말씀이 많이 들어있습니다. 미사 후 후보를 꼭 가져가시고, 우리 가족 찾기와, 새 가족 찾기에 적극 활용 하도록 합시다.

◎ 정리 정돈을 생활화 합시다!

식당, 교육관, 교리실 등을 사용하시는 분들이나 단체들은 사용 후 정리정돈과 청소 및 전등소등, 온풍기 등을 끄는지 반드시 확인해주세요.

◎ 교무금 납부 방법 안내

1. 교무금은 제달에 납부하도록 노력합니다.

2. 교무금은 1세대에 1통장을 원칙으로 합니다.

3. 미사참례 시 사무실에서 납부하거나, 아래 우리은행 계좌로 텔레뱅킹 또는 자동 이체 하실 수 있습니다. 반드시 납부자의 성명과 세례명을 기재하여야 합니다. 동명이인이 있기 때문입니다.(우리 1005-700-917124)

4. 전입오시거나 세례를 받으시고 처음 교무금을 납부하실 때는 사무실에서 합니다.

【 “교우와 거래합시다” 주보에 게재할 광고를 접수 받습니다 - 신청순】

바른몸 한의원

전/문/과/목

체형교정/ 비염 축농증 중이염/ 스포츠 손상
교통사고 후유증/ 비수술 디스크
의왕시 포일로 43 대림프라자 202호(국민은행 옆)
☎031-360-8575(바로치료), FAX 070-8250-7585
한의사 원장 국윤욱(스테파노)

Queens Henna

퀸.즈.헤.나

천연100% “퀸즈헤나” 염색으로
내 머리에 에너지를 듬뿍!!

031-426-8997 / 010-2390-4799

원장 박선아(프란체스카)

안양시 동안구 평촌동 138-6 302호(서울안과 옆건물 콩카페 3층)

법무사 박상용 (법원공무원34년)

부동산등기(설정, 이전, 상속, 증여), 민사소액재판,
지급명령, 법원등기, 가압류/가처분, 경매, 기타
법원업무

사무실겸 자택 : 의왕시 내손로 13 포일자이 아파트
110동 1801호, ☎ 031-346-8584

박상용(배난시오) 010-3382-8509

강정미 (에밀리아나) 010-2226-8509



벽지 · 장판

시공전문 / 할인매장

저렴하고 깔끔하게 책임 시공합니다.

의왕시 내손중양로 72

425-3586/010-8784-3586

박종빈 시몬

UP  DOWN 업앤다운

중고차매매상담

대표 정광민(바오로) 이유라(헬레나)

010-7933-7953

후블 장례서비스 개장

(이장, 납골 장지상담)

24시간 무료상담 회원가입 없이

장례가능 전국서비스 지원

☎ 010-2380-4331(내손동 거주)

장례관리사 서한석(스테파노)

CLUB MONACO

남성 캐쥬얼

평촌 롯데백화점 4층

☎ 031) 8086 - 9463

정현민(바오로) 매니저

수제 식빵 전문점

LEE's BREAD

유기농 밀가루와 유기농 우유를 사용하고 있습니다.

- 오전 8시 30분 오픈

- 주말은 휴무입니다

내손동 포일자이 1단지 후문 (곰나무 유치원 옆)

이 동열(베드로), 우은미(헬레나)

☎ 031)381-1921

- 인간이 신앙을 가져야 하는 이유는 무엇인가?

인간은 사회를 떠나서는 살 수 없습니다. 이것은 인간의 각 객체가 절대 완전한 독립체가 되지 못하고 다른 사람과 서로 돕고 의지하면서 살아야 하기 때문입니다. 그래서 우리는 가정사회, 국가사회를 이루면서 살아가고 있고, 이 바탕에 믿음이라는 것이 연결되어 있기 때문에 우리는 살아갈 수 있습니다. 이렇게 볼 때 인간은 누구나 다 믿음을 가지고 있지만, 이 믿음을 가진 인간이 사람을 믿는 것으로는 만족하지 못하고 있습니다. 결국 인간의 믿음은 다른 것으로 떨어가는데,

1. 공부를 못한 무지한 사람들의 믿음은 자기를 도와줄 수 있는 미신대상을 믿게됩니다.

2. 소위 지식인들의 믿음은 그들이 공부한 철학을 믿거나 인간이 만든 과학을 믿습니다.

이와 같이 인간은 누구나 믿음을 가지고 있고 인간이 가진 믿음은 본질상 똑같은 것이지만 믿는 대상만 다를 뿐입니다. 그러므로 그 대상을 똑바로 찾아 인생의 갈 길을 착아야 합니다. 이것이 인간이 신앙을 가져야 하는 이유입니다.

- 가톨릭 교리문답 중에서

▣ 본당 환우 건강을 위하여 기도합니다.

기도 중에 기억해주세요!!	
주공6<김옥화(안나)> / 주공6<김정희(세실리아)>	
사창리<김수금(요셉)> / 사창리<한정순(베네딕다)>	
사창리<김민분(로사)> / 송산리<김유순(마리아)>	
신왕리<서성윤(토마스)> / 풍림<이인숙(골롬바)>	
갈성리<서춘화(마리아)> / 용소리<현재분(마리아)>	
화성<김용희(모니카)> / 화성<유광림(요한)>	
우미린<양덕석(바오로)> / 일신<김숙진(마리아)>	

※ 기도가 필요하신 분은 사무실로 연락바랍니다.

▣ 봉사자교육 식사순번 안내

일 자	구 역
4월	부활나눔잔치(유인물대체)
5월	주공5 · 주공6 · 방축리

▣ 성당 주변마트 포인트 적립 안내

- 포인트 적립으로 주위의 불우이웃을 도움시다!!
- 경기마트 : 4120(2지 구 상 가 내) 추가
 - 발안 하나로마트 : 향남성당 또는 7979번
 - 발안 제로마트 : 향남성당 또는 3000번
 - 향남 아울렛마트 : 향남성당
 - 현대그린마트 : 향남성당(향남소방서뒤)
 - 향남마트 : 향남성당,3539512 (향남힐링스파 옆)
- 후원계좌 : 입금시 봉헌인의 성명기재
<계좌번호 : 신한 131-017-547225>천주교향남성당

▣ 제대 꽃봉헌 안내

- 제대꽃을 봉헌하실 분은 사무실에 신청바랍니다

▣ 각 단체별 회합 안내

단 체 명	일 시	장 소
울뜨레아	3월10일(주일)	지혜
성령기도회	3월13일(수)	용기
ME	3월16일(토)	외부
꾸리아	3월 20일(수)	다목적관
연령회	3월24일(주일)	용기

▣ 전입교우 안내

성 명	세례명	구역반	주 소	연락처
고준열	돈보스코	사창-5	정문길11	010-3939-8669

※ 전입자분들은 교적을 정리 및 확인하여 주시고 집 · 상가 · 차 축복은 사무실로 신청하여 주시기 바랍니다.

※ 전입 면담은 매주 첫주 주일 교종미사 후 있습니다.

▣ 3월 3일 주일미사 참례현황

신자수	15:00 어린이	19:30 일반	09:00 일반	11:00 교종	계(%)
1,720	-	79	145	269	493(29)

▣ 전례 및 청소구역

일 자	전례 및 대성당	1층 및 외부 화장실
3월 10일	백토리	신영1
3월 17일	수직리	일신

※ 1층 청소는 분리수거함까지 청소바랍니다.

▣ 우리들의정성(2/25~3/3)고맙습니다!!

- 십일조(교무금) : 4,585,000원
- 주일헌금 : 1,261,000(1차) / 593,000(2차)
- 건축헌금 : 안중기(50만원), 권신천(5만원)
나기석(6만원), 유재명(5만원), 백승모(5만원)
나종덕(5만원), 임정옥(5만원), 익명(5만원)
- 감사헌금 : 김훈교(10만원), 최현순(10만원)
- 윗놀이행사 수입금 : 1,500,000원

※ 감사헌금 봉헌시 교무금통장 꼭 지참하시기 바랍니다.

▣ 교구부채상환을 위한 봉헌실적

- 교구부채(2019년 3월 현재) : ----45,750만원
- 주간 및 누계실적 : -----2,194만원
- 부채잔액 : -----43,556만원

※ 계좌입금시 봉헌인의 성명이 기재되어야 합니다.
<계좌번호 : 신한 131-017-225108>천주교향남성당

■ 전입오신 교우

	성명·세례명	구역·반
1	함우성 프란치스코	이던 · 2반
2	강명원 펠릭스	광교 · 1반
3	박서빈 베로니카	경남13 · 2반(잔다리)

구역장 반장님들은 전입세대가 신부님과 면담할 수 있도록 인도해주시기 바랍니다.

■ 전출가신 교우

	성명·세례명	구역	전출본당
1	송승국 스테파노	이던	수원교구/판교성프란치스코

■ 소공동체 모임 소식

날짜	시간	모임	구역	장소
3.10(일)	15:30	자매	휴먼시아1(1반)	104-906
3.12(화)	10:00	자매	신동아 2반	1208-1003
3.12(화)	10:00	자매	신동아 3반	1212-1805

■ 단체별 소식

단체	소식	장소	일정
은빛 사도회	월례모임	친교실	3월15일(금) 미사 후

◎ 미사봉헌

-미사봉헌 하실 분들은 늦어도 하루 전까지 직접 오셔서 신청하시기 바랍니다.

◎ 교리실 사용 안내

-교리실 사용 후에는 냉난방기 및 전등을 끄고 정리정돈 후 나가시기 바랍니다.

■ 재정현황(2월25일~3월3일) (단위:원)

수입		지출	
미사예물	200,000		
교무금	3,765,000		
주일헌금	2,454,100		
특별헌금	899,000		
감사헌금	280,000		
과년도교무금	365,000		
건축헌금	750,000		
성소후원금	1,000		
합계	8,714,100	합계	0

■ 건축헌금(2월25일~3월3일) (단위:원)

성명·세례명	건축헌금	성명·세례명	건축헌금
김설자가타리나	40,000	구본레엘리사벳	40,000
서태화엘리사벳	100,000	남계옥마리아	50,000
김대훈아우구스티노	50,000	김경순비비안나	50,000
박봉옥데레사	50,000	박옥지엘리사벳	10,000
익명	100,000	정경수시몬	200,000
익명	10,000	김용진베네딕토	50,000

■ 감사헌금(2월25일~3월3일) (단위:원)

성명·세례명	감사헌금	성명·세례명	감사헌금
이영선유리안나	100,000	남계옥마리아	50,000
김경순비비안나	50,000	박봉옥데레사	50,000
익명	30,000		

【성 개】

입당	봉헌	성체	파견
115	218, 216	152, 179	116

색소폰
트럼펫

클라리넷
플루트

관악기교실

성인반 • 초중고반 • 5명그룹 • 8만원

취미 통한 평생친구 되도록
전공 입시 위한 초일류 연주자 되도록
17명강사 대학출강 Orch수석

기타
드럼

라다음악학원
이상연 (토마스) 214-3532

바이올린
피아노

테마 공인증개사

화성시 송산그린시티 토지, 전원주택, 주말농장
고차원의 재테크를 원하십니까?
개미처럼 버는 건 한계가 있습니다.
빠르고 정확한 정보입수, 발빠르고 지혜로운
투자만이 성공의 지름길! 그 길을 위하여
고객님께 최선의 도움이 되어드리겠습니다!
길정필 임마누엘 T. 010-9080-5000

<셔틀버스 시간표>

■ 흥덕 주노선

경유지	정류소	1호차(1회)	2호차(1회)	1호차(2회)	2호차(2회)	귀가
10단지	마트앞	09:28	09:38	09:53	10:03	11:45 11:50 12:05 12:10 (4회)
11단지	정문앞	09:29	09:39	09:54	10:04	
8,9단지	8단지정문	09:30	09:40	09:55	10:05	
6,7단지	6단지후문	09:31	09:41	09:56	10:06	
5단지농민마트	맞은편	09:32	09:42	09:57	10:07	
광교22,23단지	22단지정문	09:33	09:43	09:58	10:08	
광교21단지	정문	09:34	09:44	09:59	10:09	
광교20단지	정류장	09:36	09:46	10:01	10:11	
휴먼시아1	정문앞	09:37	09:47	10:02	10:12	
	후문정류장	09:38	09:48	10:03	10:13	
4단지	정류장	09:39	09:49	10:04	10:14	
3단지	정문앞	09:40	09:50	10:05	10:15	
이마트	맞은편	09:41	09:51	10:06	10:16	
성당도착		09:45	09:55	10:10	10:20	

■ 영빌, 신동아 노선

경유지	정류소	1차	2차	3차	귀가
영빌·세종	영빌마트앞	09:30	09:50	10:10	1차 11:45 2차 12:05
신동아	버스정류장	09:35	09:55	10:15	
성당도착		09:40	10:00	10:20	

연세미소누리 치과

평일 : AM10시~PM7시 토 : AM10시~PM2시
야간진료 : 목요일PM8시까지
치아교정 임플란트 심미보철 소아치과 치아미백
**흥덕이마트 대각선으로 건너편,
배스킨라빈스 건물 4층**
원장 : 문제상(다미아노)
교우분 특별우대 T.215-2875

맞춤정장 살로토 수원

결혼예복(턱시도 겸용) 및 혼주복,
남,녀 일반정장/셔츠/코트 맞춤,
수제화, 연미복 맞춤
(신자 및 성당예식시 커플셔츠제작)
TEL: 070-8836-8787
최재한(안드레아), 최정현(안젤로)
영통구 권선로 882번길 37 1층
(이마트 트레이더스 옆 신동카페거리 내)



훈영재 학원

* 초·중 수학/영어 전문학원
* 팩토수학교실(창의사고력 1등)
모든 사고력수업 원장 직강
* 천재교육 GGE영어
매일1시간씩 1:1 맞춤학습
흥덕이마트 뒷편 농협건물 6층
원장 이재훈 대건안드레아
T. 031-212-6999/ www.youngjae.kr

주보광고모집

15만원/6개월

광고 문안을 작성하셔서

사무실에 신청하세요.