

**미 사 시 간**

평 일 월 새벽 6:00  
 화 · 목 저녁 19:00  
 수 · 금 오전 10:00

토요일 오후 5시 (청소년미사)  
 주 일 오전 10:30 (교중미사)  
 저녁 19:00



# 가남성당

## 성 정하상 바오로

E-mail: ganam@casuwon.or.kr

주임신부 : 고상 우(스테파노)  
 총 회 장: 최성집(루카)  
 수녀원 ☎ 882-3330  
 사무실 ☎ 882-1103  
 F A X ☎ 883-5816  
 연령회장 010-4721-0264  
 박노길(요한)

♣ 사순 특강

- \* 일 시: 3월 17일(주일) 교중 미사 중
- \* 강 사: 정지웅 요셉 신부님(원로 사목자)
- \* 주 제: 사랑이신 하느님

♣ 여주 · 이천지구 수도 성소자 모임

- \* 일 시: 3월 17일(주일) 14:00, 이천성당
- \* 대 상: 초등 4학년 ~ 고등부(여학생)

♣ 신부님 연례 피정

- \* 일 시: 3월 18일(월) ~ 22일(금)
- ※ 3월 19일(화) ~ 22일(금) 미사는 없습니다.

♣ 사무장 연수

- \* 일 시: 3월 19일(화) 사무실 업무 없습니다

♣ 여주, 이천지구 소공동체 봉사자 교육

- \* 일 시: 3월 22일/29일(매주금요일)
- \* 시 간: 19:30 ~ 21:00 \*장 소: 아미동성당
- \* 희망자 누구나 참석 가능합니다.

♣ 아치에스 행사

- \* 일 시: 3월 24일(주일) 교중 미사 후
- ※ 레지오 단원들은 반드시 참석해 주십시오

♣ 사순 판공성사 일정 안내

일 정	지 역	일 정	지 역
3/28(목)	대평1,2,대신1,2 송계1,2, 자석 상봉, 삼석, 송라 화평, 양산, 오산	4/4(목)	현진, 동남, 삼군 은봉, 신해, 가남 곳모닝/마이다스 본두

- \*당일미사는 반공동체를 위한 미사로 봉헌됩니다.
- \*저녁미사 후 참회예절과 판공성사가 진행됩니다.
- \*판공성사표와 겹초 준비해 주세요.

♣ 사순시기 영화 상영

- \* 일 시: 3월 30일(토) 오후 6시 (교육관)
- \* 제 목: 패션 오브 크라이스트(그리스도의 수난)

♣ 꾸르실료 여성 196차 안내

- \* 일 시: 4월 4일(목) ~ 7일(주일)
- \* 입소생: 염정자(아네스)
- \* 입소전 기도: 3월16/23일/30일  
 토요일 청소년 미사 후
- ※ 입소생을 위한 기도에 많은 참여 바랍니다.

♣ 창세기 성경공부 신청

- \* 일 시: 4월 5일(금) 20:00 개강
- \* 강 사: 주임신부님 \* 교육비: 10,000원
- ※ 사무실에 신청해 주세요.

**단체 모임 및 봉사 안내**

♣ 모임

- \* 율트레야모임: 3월 23일(토) 청소년 미사 후

♣ 주일학교 차량 봉사자

- \* 3월 16일(토): 임천택(루카)
- \* 3월 23일(토): 권오학(라파엘)

♣ 주일 차량 봉사자

- \* 3월 17일(주일): 심재석(스테파노)
- \* 3월 24일(주일): 문영길(요한)

**우리들의 정성**

* 주일헌금	1,286,000
* 2차헌금	493,000
* 교무금	3,127,000
* 감사헌금	
인명	130,000
김정철 필립보	1,000,000
이한성 프란치스코	500,000
박노길 요한	100,000
* 성소후원금	105,000

사순 제1주일 미사 봉헌 합계: 6,741,000

※ 봉헌해 주신 모든 분들께 감사드립니다.

**전례봉사 및 성당미화 봉사지역 안내**

월일	시간	미사해설	봉헌,기도	성당미화 (오전 9시)
3/16	토요일 17:00	청소년	청소년	3월16일 신해반
3/17	10:30	장선현(리디아)	임천택, 염인선 동남반	
	19:00	박여주(데레사)		
3/23	토요일 17:00	청소년	청소년	3월23일 삼군, 본두
3/24	10:30	배광진(고스마)	박배연, 이근춘 대평1반	
	19:00	김세환(요한)		

♣ 미사참례현황(총신자수 950 참례율 41.05%)

사순 제1주일	토요일	교중	주일저녁	합계
	131	208	51	390



천주교를 알고자 하시는 분은 이웃 천주교 신자들 또는 사무실에 문의하십시오.



미 사 시 간		 <b>갈 곳 동</b> (성 바오로 성당) <18145> 경기도 오산시 경기대로 52-14(갈곳동)	주임신부 : 박현창 베드로 총 회 장 : 이현석 발도메오 사 무 실 : 377-0011 F A X : 377-0035 연령회장 : 박영호 필립보 (010-8345-0281)
주 일	07:00(새벽) 10:00(교중) 19:00(일반)		
평 일	06:00(월) 10:00(수, 금) 19:30(화, 목)		
(토) 주일 저녁	토-16:00(어린이) 19:00(중고등부)		

♣ 교중미사 후 울뜨레야 회합이 있습니다.

♣ 구역별 2019년 부활 판공 일정표

날 짜	구 역
3월19일(화)	대림1,동부삼환,후면시아구역
3월21일(목)	대림2,동부2차,대원구역
3월26일(화)	대림3,청구구역
3월28일(목)	우방한솔,우림구역
4월2일(화)	피오레,두산동아구역
4월4일(목)	갈곳,한주구역
4월9일(화)	자이2,진위구역
4월11일(목)	힐스테이트,아이파크(고현)
순님신부님	3월24일,31일,4월7일,14일(교중미사)
*구역판공기간동안 저녁미사는 8시에 있습니다. *판공성사는 저녁7시부터 참회예절 후 ~ *평일미사 및 주일미사를 이용하여 미리 성사 보셔도 됩니다. 판공예를 준비하시기 바랍니다.	

♣ 제1차 성지순례 안내(회비 : 15,000원)

- \* 일시 : 4월6일(토) 오전8시 성당에서 출발
- \* 장소 : 전북익산 나바위 성지
- \* 신청 : 선착순 80명(구역, 단체, 개인별)
- \* 접수 : 소공동체나 사무실

♣ 생명나눔 헌혈 및 장기기증 캠페인

- \* 일시 : 3월31일(주) 교중미사 후 출발
- \* 장소 : 동탄부활성당
- \* 신청 : 3월29일까지

♣ 재능나눔 프리마켓 및 아나바다

- \* 일시 : 4월21일(부활대축일)교중미사 후
- \* 프리마켓,아나바다접수 : 3월31일(주일)까지
- \* 접수문의 : 사회복지분과 010-5120-8521
- \* 경매 물품도 기증 받습니다.

♣ 교중미사 유급 반주자 모집:010-7112-9095

♣ 신간도서 입고(성물방)

♣ 본당내 전입

세 대 주	전출구역	전입구역	가족
정낙현 요셉	피오레	대원-1	2
박혜진 경엽아가다	피오레	진위-1	1

♣ 금주의 전입가정을 환영합니다.

세대주	전본당	구역반	가족
도승철 우고	수원 오산	대원-2	3
도정근 바오로	수원 오산	대원-1	2
김선경 수산나	수원 세마	동부2-2	2

♣ 미사 참석 현황

☆ 총신자수 2,854(행불제외)

평일	3/4월	3/5월	3/6주	3/7목	3/8금	계
	34	76	159	85	110	464
주일	어린이	특전	오전교중	저녁	계	참여율
3/10	177	160	486	91	914	32.02

♣ 전례, 청소, 주차관리 안내

미사시간(정소)	3월17일	3월24일
(토)저녁주일 19시	중고등부	중고등부
오전 7시	전례분과	전례분과
교중10시(대성당 계단, 유아실)	피오레, 유면시아	우림구역
저녁7시(식당, 화장실)	갈곳,스위첸	동부2차구역
(남)화장실	힐스테이트	피오레
성은리차량봉사	김기현 요한	심부일 미카엘
주 짜 관 리	바오로회	



주 님 은 나 의 빛 나 의 구 원 이 시 다

천주교를 알고자 하시는 분은 본당 신부님 또는 사무실에 문의하십시오. 친절히 안내하여 드리겠습니다.



주임신부 김유곤 데오필로	(성녀 소화데레사)	✦ 미 사 시 간 ✦
수녀원 박안나 윤소피아		평 일 : 월 오전 6:30
☎ 418-3400		화 . 목 오후 7:30
사 무 실 ☎ 418-8300		수 . 금 오전 10:00
유 치 원 ☎ 418-8311		첫 토 : 오전 10:00(성모신심)
총 회 장 백윤기 알로이시오		토요일 : 오후 3:00(어린이미사)
010-5201-3277		오후 7:00(청소년미사)
연령회장 황선옥 막달레나	성당 부설 데레사 유치원	주 일 : 오전 9:00
010-4039-0722	(우) 15630 안산시 상록구 사이동 장화2길 44	오전 11:00(교중미사)
		오후 7:00(청년미사)

장소	성전A	성전B	3층A	3층B	1층A	1층B	지하A	지하B
날짜	성가대석 제외한 성전	성가대석 유아실 양쪽복도	화장실 화장실쪽계단	복도, 엘리베이터 쪽계단	휴게실 로비(복도) 성체조배실	남.여화장실 장애인화장실	지하강당	복도, 배란다 갈레세탁
3/16	선경1	선경2	현대2	현대2형제	육일1	육일1형제	육일2	육일2형제
3/23	육일2형제	선경1	선경2	현대2	현대2형제	육일1	육일1형제	육일2

※ 각 회합실은 사용한 단체가 사용직후 깨끗이 청소 하시기 바랍니다.

#### ✦ 2019년 부활판공

- 기간 : 4월 17일까지 평일미사와 주일미사  
30분전부터 자유로이 성사보시고 성사표는  
고해소 안에 놓으시기 바랍니다.

#### ✦ 구역방문 미사

- 4. 05(금) 오후8시 : 현대1구역

#### ✦ 사제연례피정

연례피정기간 : 3. 18(월)~3. 22(금)  
미사 없는 날 : 3. 19(화)~3. 22(금)

#### ✦ 제 30기 세례준비 안내

- 3월 31일(일) : 면담참고(1층면담실)
- 3월 17일(일) : 성지순례(미리내성지)
- 4월 06일(토) : 신부님 종합교리(3층 소강당)
- 4월 13일(토) : 총회장님 종합교리(3층 소강당)
- 4월 17일(수) : 세례연습 (저녁8시 4층 성전)

#### ✦ 사무장 연수

- 일시 : 3. 19(화) 제2대리구 아론의 집
- ※ 사무실 업무는 다른 시간을 이용하시기 바랍니다.

#### ✦ 유아세례

- 일시: 4. 6(토) 오후4시

#### ✦ 연령회 성지순례

- 일시 : 5월13일(월) · 회비 : 10,000원

#### ✦ 공동 십자가의 길 : 매주 금요일 미사 전

#### ✦ 청소년 청년 합동미사 : 3. 16(토) 7시

#### ✦ 성소후원금 모금 : 3. 17(일)

#### ✦ 전례분과 : 3. 19(화)

#### ✦ 소화축구회 : 3. 24(일)

#### 2019년 “신앙의 기쁨! 젊은이와 함께!”

- 주일미사는 물론 평일미사에도 열심히 참여  
합시다. (목표: 주일미사33%, 평일미사 평균120명)  
▶**실천사항: 한달에 3회이상 평일미사 참여하기**
- 본당 소공동체에 소속되지 않는 교우는 없습  
니다. 반모임, 본당청소, 구역활동 등등  
▶**소공동체 활동에 적극 참여합시다.**
- 성경말씀을 가까이 두고 읽고(쓰고), 기도하며  
실천합시다.  
- 본당신부 -

#### ✦ 교무금 봉헌 안내

- 교무금 봉헌은 모든 신자의 의무입니다. 세대별로  
책정하시고 매월 봉헌하시기 바랍니다.(문의: 사무실)
- 교무금: 우리은행 1005-400-905514 (계)천주교수원교구
- ※기부금공제대상: 교무금, 합동미사예물, 미사예물,  
현금(주일헌금제외)등 교무금통장에 기록된 봉헌금.

#### ✦ 전례, 커피 봉사

	전례봉사	커피봉사
3/17(일)	초당2	천사들의 모후
3/24(일)	장화1	예언자들의 모후

#### ✦ 평일미사와 주일미사 참례율

기간	월	화	수	목	금	평균	주일(3/10)
3/4-8	51	96	245	112	118	125	734(34%)

#### ✦ 특별헌금: 부채상환 다음주: 부채상환

#### ✦ 교우 여러분의 봉헌에 감사드립니다.

교 무 금:	8,260,000	주일헌금:	2,579,700
특별헌금:	1,175,600	감사헌금:	150,000
기타수입:	652,180		
주간합계(3/4-3/10) : 12,817,480			

교 무 금: 우리 1005-400-905514 천주교수원교구  
성 소 후 원: 농협 355-0007-3345-93 천주교수원교구  
엠마우스후원: 농협 355-0007-3353-63 천주교수원교구  
빈첸시오후원: 농협 355-0007-3344-53 천주교수원교구



주 님 은 나 의 빛 나 의 구 원 이 시 다

천주교를 알고자 하시는 분은 이웃 천주교 신자들 또는 사무실에 문의하십시오.



 <h2 style="margin: 0;">고 등 동 성 당</h2> <p style="margin: 0;">(노동자의 모범이신 성요셉)</p> <p style="margin: 0;">수원시 팔달구 고화로 22, <a href="http://www.gdch.or.kr/">http://www.gdch.or.kr/</a> FAX 0303-0944-9933</p>	<p>주임신부 : 박희훈 (레오)</p> <p>사 무 실 : 244 - 9933</p> <p>수 녀 원 : 244 - 9936</p> <p>유 치 원 : 244 - 9935</p> <p>연 령 회 : 010-2448-0237</p>
--	---

평일미사		월 06:30, 화/목 19:30, 수/금 10:00	◆우리들의 정성◆	
주 일	토	17:00 초등부미사(매월 마지막주 미사없음)	교무금(2/6~3/12)	2,955,000원
		19:30 중/고등부, 청년미사	주일헌금(사순1주일)	1,636,300원
	일	06:30, 10:30 교중미사, 16:00 영어미사	특별헌금(사순1주일)	864,500원
			감사헌금	익명:30만원, 목효균 10만원 익명:10만원

## ① 십자가의 길

사순시기 동안 매주 금요일 10시 미사 후 십자가의 길을 바칩니다.

## ② 판공 성사 일정

- ☞ 판공 시간 -18:00 성찰  
-18:30 판공 성사  
-19:30 감사 미사  
-미사후 판공 성사

일 자	구 역
4월 9일(화)	도청, 수원초
4월 10일(수)	홍익, 소화
4월 11일(목)	수여고, 경동
4월 12일(금)	대우, 해창, 재개발

## ③ 사순절 헌금통

- 헌금통 봉헌일 : 4월20일~4월21일

## ④ 청년회원 모집

- 행복한 신앙생활과 기쁘게 봉사를 함께할 청년들은 연락주세요.  
- 모집대상 : 20세~40세(남, 여)  
- 연락처 : 사무실 031-244-9933

## ⑤ 레지오 단원 모집

- 이웃을 위해 기도와 봉사 선행에 관심 있는분 단원으로 모집합니다.  
- 문의 : 꾸리아단장 010-7476-9875

## ⑥ 연령회비 및 합동연도 변경

- 3월17일 아치에스 행사관계로 3월24일로 연령회비 수납 및 합동연도 변경 합니다.

## ⑦ 형제회 참여 부탁드립니다

- 형제회 활성화를 위하여 형제님들의 관심과 참여 부탁드립니다  
- 20일(수):경동구역, 22일(금):수여고구역  
- 23일(토):도청구역

## ⑧ 요셉대학

- 시간 : 매주 목요일 10:00

## ⑨ 병자영성체

- 3월 22일(금) 10:00 미사 후

☞ 주간일정	
3월19일(화)	여정성경공부
3월20일(수)	썰기도(09:00)
3월21일(목)	요셉대학
3월22일(금)	병자영성체

☞ 미사 안내 봉사 Pr.	
3월17일	자비의 모후, 하늘의 문(2층)
3월24일	구세주의 어머니, 창조주의 어머니(2층)

☞ 회비 수납	
요셉대학 후원	3월24일(주일) 미사전후 신협131018-020016 천주교유지
연령회비	3월 24일(주일) 미사전후 신협 131013-068050 천주교유지
성소후원회	3월 17일(주일) 미사전후 신협 131008-195142 천주교유지

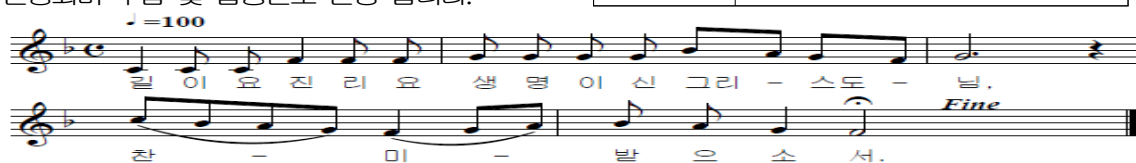



미사	주일	06:30, 11:00(교중)	
	평일	월 06:30 화,목 19:30 수,금 10:00	
	토요일	16:00(어린이 미사)	
	토요일	19:30(중·고 청년)	
고해성사 : 매 미사 30분전 병자 영성체 : 매월 첫째 목요일 유아세례 : 1.4.7.10월 셋째 토요일			
예빈신자 교리	주일 반	오전 9시30분	

성프란치스코 하비에르	
	
고색동 천주교회	
16650 수원시 권선구 고색동 376-5	

주 임 신 부 :	정성진(요한세례자)
	295-3132
전 교 수 녀 :	노 라 파 엘 라
	홍 크 리 스티 나
	295-3133
총 회 장 :	송춘섭(프란치스코)
	010-8919-9450
연령회연락처 :	사 무 장
	010-4748-1500
사 무 실 :	295-3134

#### ◆사순시기 신앙지침

- 전 가족의 판공성사로 하느님께 다가갑시다.
- 사순시기 매주 금요일 미사 후 십자가의 길을 봉헌합니다.
- 매월 교무금 봉헌과 건축금 봉헌으로 본당 건물 20주년 기념 환경개선사업에 동참 바랍니다.

#### ◆꾸리아 월례회의:3월19일(화) 저녁미사 후

#### ◆사순 영화 상영 안내

- 일시:3월24일(주일) 교중미사후 12:30~13:20
- 장소:2층 대성전. 본당의 모든 신자
- <교중 후 간단한 간식으로 김밥 준비(1층)함>
- 제목:마더 프란치스카 사베리아 카브리니 성녀
- 장르:다큐멘터리(성녀의 생애등)
- ◆울뜨레아 월례회의:3월26일(화) 저녁미사 후
- ◆사목회 상임위원회:3월30일(토) 저녁미사 후
- ◆병자영성체:4월4일(목) 10:00부터
- ◆성시간:4월4일(목) 저녁미사와 함께
- ◆성모신심미사:4월6일(토) 10:00
- ◆소공동체 봉사자 월레모임:4월7일(주일)교중 후
- ◆4월달 유아세례는 부활대축일 일정 관계로 5월18일(토) 어린이미사 후로 연기 되었습니다.

#### ◆2019년 부활 판공성사 안내

- 시간:오후7시~7시50분. 오후8시 미사
- (미사 후 직장인 판공성사로 오후9시에 마침)

판공일시	해당지역	장소
3월21일(목)	고색1.2.우림구역	성당
3월26일(화)	대한1.2구역	성당
3월28일(목)	태산1.2.3구역	성당
4월2일(화)	고색6.상우연안구역	성당
4월9일(화)	고색3.4.5구역	성당
4월11일(목)	거산.대원구역	성당

#### ◆지난주 주일미사 참례:인원수:489명(30.1%)

#### ◆이번주 목주기도 합계:9,745단(누계:231,853단)

#### ◆감사헌금(감사합니다)

우춘식(프란치스코) 50,000 익 명 100,000  
 신용기(로렌조) 50,000

#### ◆건축헌금(감사합니다)

김성범(프란치스코) 300,000  
 강석현(빈첸시오) 50,000 신자모금 590,700

#### ◆우리들의 정성

- 교무금:3,254,000원
- 주일헌금:588,000원

#### ◆지역별 주일미사 안내 및 청소

- 고색3.4.5구역:3월17일
- 고색6.상우연안구역:3월24일



오늘의 성가 입당 : 72 봉헌 : 340 성체 : 169.168.176 파견: 123

교우와 거래합시다!	<b>B · B · Q 고색행복점</b> 세상에서 제일 맛있는 건강한 치킨 293-6446 조형섭(실베스텔) 이규희(마리아)	<b>신명약국</b> (신병원 옆) 여러분의 건강을 지켜 드립니다. 병원처방/조제전문 296-2252 약사:이명옥(요안나)	교우와 거래합시다!	<b>고색 소머리 국밥</b> (성당 옆) 남재희(바오로) 김나영(스텔라) 김영태(안드레아) 278-2129(성당 옆)
---------------	--	--	---------------	---

천주교를 알고자 하시는 분은 사무실에 문의하십시오.



미 사 시 간		<div><h1>고 잔 성 당</h1><h2>성 티 모 테 오</h2><p>(425-805)안산시 단원구 예술대학로89 안산스포츠타3층(고잔동) FAX 483-4467 <a href="http://cafe.daum.net/ansan-gojan">http://cafe.daum.net/ansan-gojan</a> Email: gojan@casuwon.or.kr</p></div>	주임신부:현정수(요한사도) 총 회 장:김대성(스테파노) 010-6326-8263 연령회장:조원국(바르나바) 010-8271-7563 사 무 실 :031) 483-4466
평일	06:00(월) 19:30(화,목) 10:00(수) 06:00(금)		
토	19:30(성인)		
주일	06:00(성인) 10:00(교중) 16:30(청소년, 청년) 21:00(공동체)		
▶성시간: 매월 첫(목) 19시30분 미사후			
▶성모신심: 매월 첫째(토) 10:00			

머리는 차갑게, 가슴은 뜨겁게 .... 모든 것이 은총이어라! 하느님 감사합니다.

[ 종교와 신앙은 '방향'입니다. 2044년도... 그리고 그 넘어를 바라보며... ]

[NEED] 대응성에서 주도성으로, 이래서 저래서 그래서 요래서... 만 바꿀 수 있다면! 꿈은 보는 만큼 생기고 비전은 아는만큼 보입니다: '속도'가 아니라 '방향'입니다. 우리는 구원(救援)으로 초대(招待)되었지만 아직 완성(完成)되지 않았습니다. 그리스도교 신앙의 매력은 '불확실성'속에서 '확신에 찬 믿음'으로 고백하는 것입니다. 이 믿음은 '하느님의 창조역사, 예수그리스도의 구원계획 & 부활신앙'신앙입니다.

미래  
젊음  
본질

❖ 2019 본당 사목목표: 미래를 향하여 나아가는 젊은 교회가 되자!!! 본질이 강한 우리가 됩시다.)

- 생의 발달과업: 영유아(친밀감)-어린이(사회성)-청소년(분리)-청년(독립)-성인(안정감)-노인(매력)
- 우리가 고민해야 할 7가지: 꿈, 비전, 사명, 멘토, 목표, 관리, 내공 - (건강, 재정, 시간, 신앙)
- 우리가 가야할 길(방향): 진리와 생명, 거룩함과 은총, 정의와 사랑과 평화의 나라.
- 가톨릭교회의 Identity: 계시, 성사, 복음, 세계(역사), 인격적 사랑, 자유(의지), 역동적 공동체
- 은총(이성과 신앙: 희망, 빛, 생명) Vs 7죄종(교만, 질투, 분노, 탐욕, 탐식, 색욕, 나태)

❖ 사순 제 2주일: 예수님께서 기도하시는데, 그 얼굴 모습이 달라졌다. (Lk 9,28ㄴ-36 )

❖ 일반적 본당 소식

- 묵주기도의 탑: 424,990단(금주 2,600) / 발전기금: 335,203,227원(금주 167만원) (신협. 고잔성당. 172-037-670011)

1. 성가정상 순례가정: 21th 백은주(베로니카)가정, 22th 조원국(바르나바)가정
2. 금주의 청소와 전례: 3월16일(토)~3월17(일) 이번주 올림픽구역 / 다음주: 1구역
3. 4월 환자영성체(봉성체): 4월 5일(금) 14시
4. 2019 부활/판공성사표 2018.3.20(수)부터

17부활성사율	17성탄성사율	18부활성사율	18성탄성사율	19부활성사율
25.3%	26.8%	22.5%	24.1%	0.0%

사순 공동보속: 가족과함께 성목요일-금요일-부활성야 맞이하기, 세대별 교무금, 본당발전기금, 사순저금통 봉헌

- 성사표는 사순기간동안 자발적으로 내어 주시면 됩니다.
- 부활대축일 꽃봉헌(사무실 접수)
- 5. 황금궁전꾸리아 아치에스 행사 3월17일(일) 13시00분
- 6. 해외성지순례(이스라엘.4월 14일 (월)~26일 (금))
- 7. 2019 첫영성체 (4/20 21:00) 세레-견진(6/9 16:30)
- 8. 2019년 생명나눔 헌혈 및 장기기증 캠페인 : 3월 24일(주일) 거점본당:성포동성당
- 9. 연령회 월례회의 : 4월7일(주일) 11시 4층





# 곤지암 성당

## (聖 이문우 요한)

경기도 광주시 곤지암읍 경충대로  
543번길 19

주임신부 : 김 영 훈 (요 셉)  
총 회 장 : 이 종 천 (토마스)  
010-8312-8975  
사 무 실 : 031) 769-7997  
FAX : 031) 769-7998  
연령회장 : 김 재 열 (마태오)  
010-4230-5829

미 사 시 간 안 내					예비신자 교리 안내	유아 세례성사
평 화 수 목 금	월	10:00	토	10:30	성인 주일반 09 : 00	3,6,9,12월 마지막 토 16:30
	화	19:30		15:30		병자 영성체
	수	10:00		19:30	성 시 간	매월 첫 주 목요일 10:00
	목	19:30	주 일	10:30		영적면담 및 축복예식
	금	10:00		17:00		매 미사 후
					첫 목요일 미사 후	

### 2019년 3월 17일 사순 제2주일

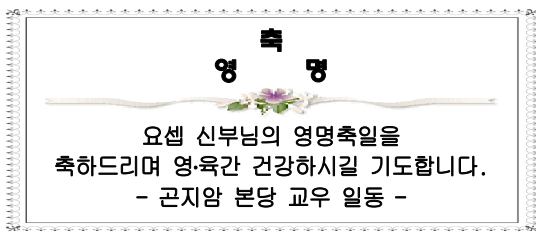

#### ☑ 사순시기 저금통

“사순기간 주님의 부활을 기다리며 예수님의 희생에 동참합니다.”

☞ 기간: 3월 6일~4월 20일까지.

#### ☑ 직원 연수(사무실 업무 시간 변경)

☞ 3월 19일(화)은 직원 연수 관계로 오후 6시부터 업무 시작합니다.

#### ☑ 영적 도서 홍보

☞ 일시: 3월 23일(토)~24일(주일)미사 전후.

☞ 내용: 영적 도서 홍보 및 판매 (바오로 딸 수도회)

#### ☑ 유아세례 신청 접수

☞ 세례예정일: 3월 30(토) 어린이 미사 후.

☞ 대상: 만 7세 이하 어린이

☞ 접수기간: 3월 24일(주일)까지.

#### ☑ 부활 판공 미사(성사) 안내

월 일	구 역	성사시간	미사	장소
20(수)	먹방리	19:00~ 19:50 미사 후~	20:00	구역
22(금)	대주			
27(수)	코아루			
29(금)	엘지			

☞ 3/20~29(수·금) 오전 10시 미사 있습니다.

☞ 판공 감사 예물은 당일 봉헌합니다.

#### ☑ 사순기간 십자가의 길: 매주 금요일 미사 후.

#### ☑ 예비자 입교 환영식

☞ 입교환영식: 4월 7일(주일) 교중 미사 중.

☞ 문의: 선교분과, 사무실

☞ 선교에 노력해 주시기 바랍니다.

#### 단체 월례회합

단 체 명	회 합 일 시	장 소
청소년(위)	3/17(주일) 교중미사 후	복음터
꾸 리 아	3/17(주일) 교중미사 후	사랑방
평 단 협	3/21(목) 저녁미사 후	복음터
제분과(위)	3/24(주일) 교중미사 후	복음터

#### 주일미사 참례

전 레 시 기	참 레 율(%)
3/ 3 연중 제8주일	459명(31.1%)
3/10 사순 제1주일	527명(35.6%)

#### 전례·청소 봉사

구 분	이 번 주	다 음 주
전례, 청소 봉사구역	산 이 리 주보봉사, 보편 지향기도	대 주

#### 우리들의 정성

주일 헌금	1,940,900	교 무 금	2,990,000
신축 성당 보조 2차	352,000	제 대 꽃 봉 헌	50,000

\*2/25 우리은행에서 송금, 한지영님 찾습니다.

교무금 계좌: 355-0053-4288-13(농협) 예금주: 천주교수원교구유지재단



### ✦예비자 교리 안내✦

「2019 부활반」  
매주 주일 오전 9시30분  
세례일 :  
2019년 4월 부활대축일

「다음입교」  
2019년 5월 예정

# 공도 성당

주보성인 : 성 김대건 안드레아

- ✦ 주임신부 : 이석재(바오로) 031-651-6668 ✦
- ✦ 총 회 장 : 김승철(안토니오) 010-7744-9414 ✦
- ✦ 연령회장 : 허 규(마태오) 010-6254-2291 ✦

### ✦미사 시간 안내✦

주 일 09:00(어린이)  
11:00(교 중)  
19:30(저 녁)  
토요일 19:30(청소년)  
평 일 06:00(월요일)  
19:30(화·목)  
10:00(수·금)  
성시간 매일 첫목요일 오후8시

## 성 사 안 내

봉 성 체	2019년 3월27일(수) 오후1시부터	차량축복	사무실로 신청
유아세례	2019년 3월30일(토) 오후 5시	집 축 복	구역장 통하여 사무실로 신청
고해성사	미사 30분전	혼인성사	1개월 전 사무실에 신청

3/18(월)	3/19(화)	3/20(수)	3/21(목)	3/22(금)	3/23(토)	3/24(주일)
2사무 19-21	2사무 22-24	1열왕 1-2	1열왕 3-6	1열왕 7-8	1열왕 9-11	1열왕 12-14

### ✦ 성주간 전례 안내

판공성사	모든 미사 전 (부활 제2주일까지)	
공동 십자가의길	매주 금요일 오전 10시 미사 후 (가톨릭 기도서 지참)	
주님만찬 성목요일	4월 18일 (목) 저녁 8시	· 세족례 있음 ※ 미사 후 철야 성체조배
주님수난 성금요일	4월 19일 (금) · 공동 십자가의 길 - 오후 3시 · 주님 수난 예절 - 저녁 8시	※오전 10시 미사 없음 · 예루살렘성지복구를 위한 특별헌금 준비
성토요일 부활성야	4월 20일 (토) 저녁 9시	· 초 준비 (성물방 판매) ※ 오후 7시30분 토요저녁미사 없음
예수부활 대축일	4월 21일 (일) 09:00, 11:00 19:30	※ 부활감사예물봉투에 성명, 세례명, 봉헌금액 기재 시 기부금처리 (4/19일까지 사무실 접수)

### ✦ 3월 병자 영성체 (접수:각 구역장)

- 일 시 : 3월 27일(수) 오후 1시부터

### ✦ 3월 유아 세례 (접수 : 18일까지 사무실)

- 일 시 : 3월 30일(토) 오후 5시

### ✦ 사회복지분과 반찬봉사 봉사자 모집

- 대 상 : 사회복지분과 반찬봉사에 관심 많으신 신자, 꾸준히 하실분 모집합니다.
- 문 의 : 정루시아(010-9700-6590)

### ✦ 셀프에너지지도사 자격과정 개강 안내

- 리더를 위한 지도자 양성 자격 프로그램으로 직업능력개발원 등록된 민간 자격증입니다.
- 비용 : 40만원 (개인부담금 최소 15~20만원)
- 문의 : 031-296-6900
- 자세한 내용은 동행사목지 내용을 확인해주세요.

### ✦ 각종 봉헌 받습니다.(접수:사무실)

- 부활시기 제대 꽃 봉헌 받습니다.
- 사순 저금통을 사무실로 접수해 주세요.

### ♥ 미사 전 성경통독 ♥

미사 20분전 성경을 읽습니다.  
(성경 지참)

### ♥ 미사예물 봉헌 ♥

미사 하루 전까지 사무실에 접수하시기 바랍니다. (접수 : 사무실)





<b>미사시간</b>		<div style="text-align: center;">  <h1 style="margin: 0;">과 천</h1> <p>〈성가정의 성 마리아와 성 요셉〉</p> <p><b>과천시 중앙로 275</b></p> <p>사무실 502-5643 수녀원 502-5642</p> <p>팩 스 502-5605</p> <p>연령회장 : 010-3399-9745</p> </div>	예비자	주일 : 09:00
<b>토요특전</b>	오후 3시(어린이) 19:00(중 고등부)		교 리	화 : 20:00
<b>주일미사</b>	07:00 10:30(교중) 16:30(청년) 19:30		유아세례	홀수 달 셋째주 토 16:00
<b>평일미사</b>	06:00 월. 수. 금		차 축복	수시로
	10:00 수. 목. 금, 토		집 축복	수시로
	19:30 화. 목		고해성사	매 미사 20분전



### ☞ 부활판공 안내!

부활절 맛이 판공성사는 4월20일(주님 부활 대축일 전) 까지 자유롭게 미사 전에 보시고 성사표를 넣어 주시기 바랍니다.

### ☞ 성체분배권자 임명장 수여!

24일 교중미사 후에 성체분배권자 임명장을 수여합니다. 봉사하시기로 결심해 주심에 감사를 드립니다. 대상자는 우명창(펠릭스), 이상화(비오), 조경환(마태오), 정봉익(세자요한), 김현조(스테파노), 문광식(베드로)입니다. 교구에서 실시하는 교육을 수료하였고, 교중미사 때 성체분배를 도와주실 것 입니다.

### ☞ 사순특강 안내!

일시 : 3월 22일(금) 20시

강사 : 방효익(바오로) 신부님

제목 : 사순시기와 계약사상

※ 많은 관심과 참석을 요망합니다.

### ☞ 독서단, 해설단 교육 안내!

일시 : 3월 31일(주일) 교중 미사 후

강사 : 이호인(레오)

대상 : 전례분과 위원, 소공동체 봉사자

### ☞ ME(메리지엔카운터) 주말 소개!

3월24일 교중미사 공지시간에 행복한 가정을 이루기 위한 ME 주말 프로그램에 대하여 소개하는 시간을 갖사오니 많은 관심과 신청 바랍니다.

### ☞ 초, 중고등부 등록 안내!

3월 한달간 주일 미사 후에 1층 로비에서 등록제 접수를 받습니다. 주일학교 학생들의 많은 등록 바랍니다.

### ☞ 생명나눔 헌혈 및 장기기증캠페인 실시 안내!

3월31일(주일) 10:00~15:30에 인덕원성당에서 생명나눔 헌혈을 실시하며, 3월24일(주일) 까지 성당 사무실에서 '장기 기증 희망 등록 신청 및 헌혈 희망자' 접수와 헌혈증을 기증 받습니다.

### ☞ 기도 부탁드립니다!!

이은주(루시아), 신영식(안드레아), 김흥기(아킬리노), 신현주(빅토리아), 오정숙(알비나)

### ☞ 전임교우 안내

구교승(가브리엘)	문원(3)지역2구역2반
김성준(야고보)	문원(3)지역3구역3반
김부민(아론)	부림(6)지역3구역1반
조현호(요한)	중앙(1)지역5구역2반

### ☞ 미사봉사 안내

시간	3월 17일	3월 24일
07:00	문원2구역	관문2구역
10:30	문원3구역	관문3구역
19:30	관문1구역	관문4구역

### ☞ 감사합니다!

교 무 금 : 14,220,000 특별헌금 : 6,902,000

감사헌금 : 현봉헌 요셉(200), 강성철 아오스딩(20), 정옥기 루피나(100), 김병수 펠릭스(5), 김영운 사도요한(10), 김종화 요셉(180)



예비자 교리 시간		<div> 민중가 스테파노</div> <div><h1>관악성당</h1><p>주소: 경수대로 1140번길 24 우) 430-012 E-mail : <a href="mailto:gwanak@casuwon.or.kr">gwanak@casuwon.or.kr</a> <a href="http://cafe.daum.net/guanakcatholicchurch">http://cafe.daum.net/guanakcatholicchurch</a></p><p>사무실 031) 472-5051      FAX 472-5052</p><p>주임신부 조태현 (스테파노)      472-5053 총 회 장 고창은 (스테파노)      010-5234-6385 연령회장 김관범 (스테파노)      010-4720-1530</p></div>	미사 시간				
주일 오전 09:30	토		15:30 (어린이) 주 마지막 어린이미사 없음	월 10:00			
혼인성사 : 사무실문의			19:30 (토 저녁주일) (중고등, 청년)	화 19:30			
유아세례 : 짝수월 첫째주 토 오후 4시 30분				수 10:00			
집 축 복 : 수 · 금 미사 후	주 일		09:00 11:00 19:30	목 19:30			
차 축 복 : 매 미사 후				금 10:00			
오늘의 성가 - 입당 : 117		봉헌 : 340, 511		성체 : 153, 182, 186		파견 : 489	

오늘의 성가 - 입당 : 117 봉헌 : 340, 511 성체 : 153, 182, 186 파견 : 489

### 본당 공동체 활성화와 복음화 및 새가족 찾기위하여

▪목주기도 (매 미사 30분전 - 연중)

### ✦사제관건축을 위한 2차헌금이 있습니다.

#### ✦사순특강

- 일시 : 3월 31일(주일) 11시 미사 중
- 강사 : 오명석(요한세례자)사제(원주교구기도학교)
- 주제 : 너희는 나를 기억하여 이를 행하여라

#### ✦공동집사가의 길 기도

사순시기동안 매주 금요일 미사 후 공동집사가의 길 기도를 바칩니다.

#### ✦레지오마리에 아지예스행사

- 일시 : 3월 24일(주일) 11시미사후
- 대상 : 전단원, 협조단원 /준비물 : 레지오수첩

#### ✦직원 연수

- 일시 : 3월 19일(화)
- \*사무실은 미사 전, 후에만 업무를 봅니다

#### ✦2019년 주일학교 등록

- 신청기간 : 3월 31일(주일)까지  
(위 신청기간 이후에도 사무실에서 항시 접수)
- 대상자 : 유치부 및 초, 중고등부
- 등록금액 : 1명 - 30,000원 / 2명 - 50,000원  
-세자녀이상 가정은 1명 등록비 면제  
-사무실및계좌등록(농협 352-1399-9359-83 이진희)

#### ✦2019년 생명나눔 헌혈 및 장기기증캠페인

- 기간 : 3월 10일(주일) ~ 31일(주일)
- 헌혈일시 : 3월 31일(주일) 10:00~15:30
- 장소 : 인덕원성당(신분증지참)
- 헌혈하실분은 3월 24일(주일)까지 사무실로 신청하시기 바랍니다.
- 헌혈증서 : 캠페인 기간동안 헌혈증서를 기증받습니다.
- 장기등 기증희망 등록신청서는 사무실에 있습니다.  
(반드시 자필서명)

#### ✦성소 및 전례봉사 담당

- 3월17일(주일)-구룡 / 3월24일(주일)-대림 1

#### ✦전임을 환영합니다

성명	본명	구역	있던곳
김황균	요한	삼막	사당동

#### ✦영제모임

구역	시간	장소
예원	3.17(주일) 11시미사후	성당교리실(마태오실) 정광석(밀로) ☎010-6807-4794
석수	3.17(주일) 11시미사후	성당교리실 이근진(바오로) ☎010-5208-8189
삼성	3.17(주일) 오후6시	삼성A 101동 놀이터 김병하(젤마노) ☎010 9031 3466
대림4	3.23 (토) 오후 8시	대림A 113-1103 이성원(야고보) ☎011-897-4773
안양2	3.24(주일) 9시미사후	성당중종교리실 지광희(그레고리오) ☎010-6227-2902

#### ✦전례 및 독서자

날짜	시간	전례	독서
3. 24	09:00	이경숙 (아나다시아)	조성용(안토니오) 송수정(보 나)
	11:00	최순자 (마르가리타)	송옥현(요 섹) 안혜성(호주아네스)
	19:30	구선영 (엘리사벳)	김준희(시 문) 이은남(아네스)

#### ✦단체모임

단체	일시	장소
해설단	3.17(주일) 11시미사 후	요한실
하상회	3.17(주일) 11시미사 후	마르코실
울뜨레야	3.24(주일) 9시미사 후	마태오실
성체조배회	3.24(주일) 11시미사 후	마르코실
제분과위원회	3.24(주일) 11시미사 후	요한실
성인복사단	3.24(주일) 11시미사 후	중종

#### ✦우리들의 정성(3월 4일 ~ 3월 10일)

주일미사참석인원(참석율)	660명(28%)
교 무 금	5,163,000원
사순제1주일특별헌금(1,2차)	3,034,200원
사제관건축헌금	가톨릭다이제스트 5만원 익명 60만원
감사헌금	허영훈(미카엘) 400만원 홍옥순(베로니카) 5만원

#### ✦판공일정

일시	구역
4월 2일(화)	석수, 안양1, 구룡
4월 4일(목)	대림2, 대림4, 경남2
4월 9일(화)	대림3, 삼막, 삼성, 현대
4월11일(목)	대림1, 경남1, 안양2, 예원
◇시간 : 오후 7시 30분 미사 전 · 후 1시간	



*미사시간*		 <b>광교1동성당</b> Gwanggyo 1-Dong Catholic Church E-MAIL : <a href="mailto:2gwanggyo@casuwon.or.kr">2gwanggyo@casuwon.or.kr</a> 카페 : <a href="http://cafe.naver.com/gcatholic">http://cafe.naver.com/gcatholic</a> 주 소 : 16509 수원시 영통구 예류타운로 106번길 16 (의의동 1348-2) 하이니어연구소사설 303호	주임신부 : 이재현 (요셉) 총 회 장 : 김성균 (안드레아) 연례회장 : 정재수 (윤일요한) (임종, 정례) 010-3827-7696 사무실 : 031) 213-1497 Fax : 031) 213-1498
월	06:30		
화, 목	19:30		
수, 금	10:00		
첫주(토)	10:00 (성모신심)		
토(주일)	19:00 (청소년)		
일(주일)	10:30 (교 중)		
	16:00 (가정미사)		
	19:00 (청년)		

예비신자 입교식 : 시기별 모집 병자영성체 : 매월 끝주 금요일 오전 10시 미사 후 유아세례 : 짝수달 첫 번째 토요일 청소년 주일 미사 후 † 사무실로 미리 신청하세요. • 혼인면담 (수원교구 혼인 강좌 수료), 집축복, 상가축복, 차축복	<b>※ 무통장 입금</b> 교무금 : 신한 은행 / 100-028-909454 / 천주교수원교구 건축현금 : 신한 / 131-018-079357 / 광교1동성당 ★ 이름, 세례명 꼭 기재해주세요.
3개년 본당 사목 방향 “ 성전 봉헌으로 가는 은혜로운 신앙의 해 ” <b>첫째 해 (2019년) : ‘개인 성화의 해’</b> - 내적 성전 봉헌을 위한 신앙의 삶 - 목주기도 300만단 봉헌 주일미사 30% 이상 참여 달성 1인 1봉사를 통한 참된 신앙의 삶 봉헌 - 외적 성전 봉헌을 위한 신앙의 삶 - 교무금 납부율 50% 이상 봉헌 세대당 건축현금 500만원 이상 봉헌 / 건축 CMS 봉헌 주일미사 봉헌금 10,000원 이상 봉헌	

  
**영명 축일**  
**이재현 요셉 주임 신부님**  
**영명축일을 진심으로 축하합니다!**  
 - 광교1동 성당 공동체 -

#### ☉ 미사 및 행사 안내

성소분과 성소후원회	· 일시 : 3/16(토) ~ 3/17(일) · ※ 미사 전 · 후 성소후원금 받습니다.
연 령 회	· 일시 : 3/24 (주일) 교중 미사 후
환 자 영 성 체	· 일시 : 3/29 (금) 십자가의 길 후 · 신청 기한 : 3/27(수) 까지
유 아 세 례 식	· 일시 : 4/6(토) 청소년 주일 미사 후 · 대상 : 1세 ~ 미취학 아동 ▶ 세례명, 축일, 대부모 확인 후 가족 관계증명서와 함께 <b>4/3(수)까지</b> 사 무실에 신청 부탁드립니다.

#### ☉ 견진 성사 안내

- 견진 성사일 : 2019년 6월 9일(주일) 성령강림대축일
- 교리 일정 : 3월 24일 (사순 제3주일) ~ 6월 2일 (주님승천대축일) 까지 매주 **본당 주일 강론 시간**을 통해 교리. (총 9회 / 토요일 청소년미사, 주일 교중미사, 주일 청년미사)
- 교리 신청 : **3/17까지** 신청서(신청비/기반원)와 함께 접수
- 문의 : 010-7139-2165 (교육분과장)

특 별 금	이번주	본당 건축현금
	다음주	본당 건축현금

#### ☉ 사순시기 구역 판공성사

- ▶ 구역별 판공성사 일정 (세부일정은 주보 간지면 기재)
- 당일 저녁 미사는 ‘구역 감사 미사’로 봉헌 됩니다.
- 혹 구역 판공성사에 참석이 어려운 교우분은 사순 제1주일부터 **미사 30분전에 판공성사**가 가능합니다.

- ※ 성사 후 **성사표는 꼭 제출**해주시고, 판공감사예물은 정성껏 준비 하셔서 봉헌 부탁드립니다.

#### ☉ 사순시기 십자가의 길

사순시기 동안 공동 십자가의 길 매 주 금요일 오전 미사 후에 있습니다. 많은 참여 부탁드립니다.

3월 22일 (금)	주관 : 레지오 마리아
3월 29일 (금)	주관 : 성소분과
4월 05일 (금)	주관 : 선교분과
4월 12일 (금)	주관 : 초등부 주일학교 교사회

#### ☉ 사순시기 저금통

- 2019년 사순시기 동안 주님의 부활을 기다리며, 예수님의 희생을 같이 동참 부탁드립니다.
- 저금통은 교구 사회복음화국 사회복지회에 후원됩니다.

#### ☉ 사회복지분과 물품 판매 안내

- ▶ 판매일 : 3/16 (청소년미사) ~ 3/17 (교중미사)
- ▶ 판매 물품 : 직접 만든 ‘오이 소박이’ 10,000원  
“ ‘행 국 장’ 7,000원





<b>주임신부 : 황규현(보니파시오)</b> <b>총 회 장 : 박효남(크리스토토모)</b> 010-6220-4550 <b>연령회장 : 김대용(요한세례자)</b> 010-6310-8531 <b>사 무 실 : 031-263-0651</b> (FAX) 031-263-0652	 <b>광고2동 성당</b> (아시시의 St.프란치스코) E-Mail : <a href="mailto:gwanggyo@casuwon.or.kr">gwanggyo@casuwon.or.kr</a> ☎ 16942 용인시 수지구 법조로 225 (상현동 1124번지)	<b>미사 시간 안내</b> <b>월 06:30</b> <b>평일 화,목 19:30 / 수,금 10:00</b> <b>토 성모신심 (첫토요일) 10:00</b> <b>오후 17:00</b> <b>주일 09:00 / (교중)11:00 / 19:30</b> <b>고해성사 : 매 미사 30분전</b>
---	---	---

... 성전 건립을 위한 교무금 10,000원 더 봉헌 / 주일헌금 1,000원 더 봉헌 ...

✚ 미사 · 전례 ✚

· 접수처 : 본당 사무실

※ '십자가의 길' 안내 (금요일 10시 미사 후)

일자	담당 구역
3. 15(금)	상록자이, 40단지2, 호수마을
3. 22(금)	41단지, 40단지1, 45단지
3. 29(금)	지정 봉사자
4. 5(금)	참누리1, 32단지, 경남
4. 12(금)	참누리2, 광고스타클래스, 현대
4. 19(금)	지정 봉사자

※ 담당구역이 변경되었으니 확인바랍니다.

✚ 2차 헌금 봉헌 ✚

※ 3월 17일 2차 헌금 : 건축헌금

※ 3월 24일 2차 헌금 : 건축헌금

✚ 공지 사항 ✚

※ 주일학교 중고등부 생명수호교육 안내  
 · 일시및장소 : 3. 17(일) 오후 5:00~7:00, 성당  
 · 대상 : 주일학교 중고등부 학생, 학부모  
 · 문의 : 교감 010-3030-4205

※ 꾸르실료 체험 입소 안내  
 <수원 남성 제194차>  
 · 입소일 : 3. 21(목)~ 24(일), 3박 4일  
 · 입소자 : 양홍익(요셉)

※ 41단지 구역미사 안내  
 · 일시 : 3. 22(금) 오후 8시  
 · 장소 : 41단지 4102동 202호

※ 아치에스 행사(성모님께 충성을 서약) 안내  
 · 일시 : 3. 24(일) 13:00  
 · 대상 : 레지오 모든 단원 및 협조단원

※ 청년 성서모임 그룹원 모집 안내  
 말씀을 읽고, 그룹원과의 나눔을 통해 성경을 공부합니다.  
 · 과정 : 창세기, 탈출기  
 · 시작 : 4월 중(1시간 30분 내외, 일자 추후 공지)  
 · 문의 : 연지혜(베아트릭스) 010-6789-4496

※ 주님부활대축일 제대꽃 봉헌 안내  
 주님부활대축일에 장식할 제대꽃을 봉헌금으로 후원받습니다.  
 · 헌화회장 : 김숙자 데레사 010-2676-1558

✚ 소공, 단체회합 ✚

※ 연령회 회의 : 3. 17(일) 교중미사 후, 마리아방  
 ※ 광고스타클래스 : 3. 18(월) 오전 10:30, 성가대연습실  
 ※ 호수마을 구역 : 3. 18(월) 오후 3:00, 상현역 4번출구 한스부페  
 ※ 경남 구역 : 3. 19(화) 오전 10:30, 관리사무소 앞  
 ※ 40단지 형제회 : 3. 20(수) 오후 8:00, 4009-1704  
 ※ 전례위원회 : 3. 21(목) 저녁미사 후, 요셉방  
 ※ 상임위원회 : 3. 28(목) 저녁미사 후, 마리아방

✚ 성당 청소, 신자들의 기도 ✚

구역	청소	신자들의 기도
40단지2, 상록자이, 호수마을	3.15	3.17 사순 제2주일
40단지1, 41단지, 45단지, 지월홈스	3.22	3.24 사순 제3주일

✚ 봉헌금 현황 ✚

(3월4일 ~ 3월110일)

구분	금 액(원)	비 고
교 무 금	4,294,000	61명
1차 헌금	2,686,200	신축성당 보조
2차 헌금	1,546,200	신축성당 보조
건축헌금	840,000	12명
감사헌금	200,000	2명
합 계	9,566,400	
건축헌금	안미숙(6만) 김영순(5만) 문은숙(5만) 한상익(16만) 공종진(2만) 최은영(2만)	안종건(2만) 신춘화(10만) 이상록(15만) 박인순(10만) 임미자(1만) 이환(10만)
감사헌금	유순옥(10만)	박홍규(10만)

※ 자동이체 : 우리 1005-102-173851 (재)천주교수원교구  
 신협 131-014-931483 광고2동성당

※ 반드시 '교무금 책정자 명의'로 송금 바랍니다.

✚ 새로 오신 교우님 환영합니다 ✚

성명	세례명	주소	직전본당
이현우	모이세	광고스타 4611-701	광고1동
서길몽	바오로	32단지 3213-1707	버드내
박창균	보니파시오	40단지 4005-1001	상현동



<영성체송> 이는 내가 사랑하는 아들, 내 마음에 드는 아들이니, 너희는 그의 말을 들어라.





(12783) 광주시 옥토콜길 33-47  
 E-mail : [gwangnam@casuwon.or.kr](mailto:gwangnam@casuwon.or.kr)  
 키 패 : 광남동성당 그리고 우리  
 본당신부 : 임지웅 베드로  
 시 무 실 : 798-3520, fax: 798-3521  
 총 회 장 : 신호섭 돈보스코 010-4275-3657  
 연령회장 : 이해린 베드로 010-4321-7079

월 : 오전 6시  
 수·금 : 오전 10시  
 미 회·복 : 오후 7시 30분  
 (성시간, 매월 첫째주 목요일)  
 토 : 오전 10시  
 (성모신심미사, 매월첫째주)  
 시 : 오후 4시(어린이 미사)  
 오후 7시 30분(청소년 미사)  
 주 : 오전 8시, 11시(교중미사), 17시

◇ 3월 17일 시순 제2주일 ◇

### 01. 시순시기에는;

우리는 '부활을 준비하는 참회 시기'를 보내면서 이 축제를 사순을 준비합니다. 따라서 이 40일은 부활을 바라는 삶을 위한 일종의 '훈련기'입니다.

- ◆ 시순 지킴: 이웃사랑 실천(금욕, 단식)
- ◆ 십자가의 길: 매주 금요일 오전미사 전
- ◆ 신앙의 신비어: "주님께서 오실 때까지 이 빵을 먹고 이 잔을마실 적마다 주님의 죽음을 전하나다."
- ◆ 고 해 성 시: 사순시기 동안의 모든 고해성사는 부활 판공성사(고해실내에 성사함)

### 02. 부활 판공일장

3월 13일	2구역	3월 20일	4구역
3월 22일	10구역	3월 27일	5구역
3월 29일	8구역	4월 2일	3구역
4월 10일	11구역	4월 17일	12구역

\* 상시표에 변경된 주소와 전화번호 수정 제출

- ◆ 시순축강, 1차 : 3월 24일(일) 오후1시
- \* 강사: 박승용 세례자요한 신부
- \* 주제: 이 시대를 회복시키는 신앙
- ◆ 시순축강, 2차 : 4월 14일(일) 오후1시
- \* 강사: 염제환 스테파노
- \* 주제: 하느님 사랑 그리고 나

### 03. 본당행사 안내:

- \* 첫영성체 환영식 토요일: 16시 어린이미사
- \* 첫영성체 전달교사 모집(선착순 2명)
- \* 2019년 아치에스 행사
  - 3월31일(주일) 13시~15시
- \* 견진성사(6월9일 성령강림대축일)
  - 기간: 4/28~6/2 현재 23명
  - 신청금액 4만원, 교육: 교중미사 후

### 04. 임성진베드로 신부님 신종4주기:

- \* 미리내 성지 4월6일
- \* 참가비 1만원, 신청: 3월31일까지 사무실

### 05. 재능기부 이카데미 개설 안내:

- \* 재사물놀이단 단원 모집
  - 일시: 매주 금요일 14~16연습, 장구보유자 환영
  - 15명 이상 단원 확보 단체유지
  - 연락처: 단장 배상옥 베로니카 010-5013-0434
- \* 홍보분과 사진반 코스 개설(사진과 구도)
  - 일시: 매월1,3주 토요일 오전 미사후
  - 기간: 6개월코스(3~6월, 9~11월)
  - 장소: 교육관 3층, 개강일: 3/16오전10시
  - 대상: 핸드폰과 카메라를 소유한 누구나
  - 문의: 김학열 토마스아퀴나스(010-2736-2136)

### 06. 우리들의 정성:

- \* 본당 청소 및 주일 전례 봉사 구역
  - 교무,건축: 신헌 134-001-166795 수원교구
  - 교무,건축: 농협 355-0049-3505-53
- \* 2차 / 목적헌금 지향
 

이번주일:	본당부채 상환
다음주일:	본당부채 상환
- \* 사순 제1주일
 

주일헌금	2,387,000원
------	------------

### 07. 기타 공지사항:

- \* 십자가의 길 14처 묵상기도 공모
  - 각 처 신청후 사순이후에 제출
  - 분량: 글자수 100-200자 내외, 10P
- \* 본당 청소 및 주일 전례 봉사 구역
 

3월 16일(토) / 3월 17일(주일)	광남 3구역
3월 23일(토) / 3월 24일(주일)	광남 4구역

#### 모임 일정

소공동체 위원회	첫째 주일 09:00	연령회	첫째 주일 교중미사 후
진례 위원회	셋째 주 수요일 19:00	재분교 위원회	둘째 주 수요일 19:00
청소년 위원회	셋째 주 수요일 20:00	꾸리아	셋째 주일 09:00
평단협 위원회	둘째 주 수요일 19:00	성소부원회	셋째 주일
빈첸시오회	둘째 주일	봉사자교육	마지막 주일 교중미사 후



2019년 3월 17일(사순 제2주일)

<b>미사시간 안내</b> <b>토 19:00(청소년)</b> <b>주 일 06:00(성인)</b> <b>11:00(교중)</b> <b>15:00(어린이)-방학-</b> <b>19:00(청년,폐제)</b> <b>평 월-20:00(폐제미사)</b> <b>일 화목 19:30, 수금 10:00</b> <b>신심미사: 매월첫째토요일 10시</b>		 <b>광명성당</b> <b>(노동자의 모범이신 성 요셉)</b> 주임신부 최황진(라파엘) 총 회 장 010-5232-6588 사 제 관 02)2688-0745 연령회장 010-9682-3259 수 녀 원 02)2688-0743 팩 스 02)2615-0151 사 무 실 02)2688-0742 홈페이지 www.ccgm.or.kr 주 소 14286 경기도 광명시 오리로995번길 9(광명4동)		<b>성사/전례 안내</b> ■ 봉성체 ▶매월 셋째수요일 14시 ■ 유아세례 ▶홀수달 첫주일 15시미사후 ■ 성시간 ▶매월 첫목요일 ■ 병자성사 / 상가, 집, 차, 축복 ▶사무실에서 수시로 접수합니다.
--	--	---	--	--



주 님 은 나 의 빛

나 의 구 원 이 시 다

#### ■ 부활 판공성사 안내

- 사순시기동안 판공성사는 각 지역별로 미사와 함께 받으실 수 있습니다.
- 아래 일정동안 모든 평일미사는 저녁미사로 변경되어 봉헌됩니다.(저녁 7시30분)

날짜	4/2(화)	4/3(수)	4/4(목)	4/5(금)
지역	성모	믿음	소망	사도
날짜	4/9(화)	4/10(수)	4/11(목)	4/12(금)
지역	사랑	천사	성령	기타

#### ■ 2019년도 주일학교(초, 중·고) 등록안내

- 2019년 주일학교 등록 받습니다.
- 등록비 : 자녀1명→3만원, 2명이상→4만원
- 등록신청은 본당사무실로 하여 주시기 바랍니다.

#### ■ 3월 봉성체 일정 안내

- 3월20일(수) 오후2시~
- 오늘(3/17)까지 사무실로 신청바랍니다.

#### ■ 2019년 견진성사 안내

- 견진일정 : 6월9일(성령강림대축일)
- 견진대상 : 초등6학년 이상 세례받은 신자
- 견진비용 : 20,000원
- 신청 : 4월7일(주일)부터 사무실 및 교육분과 부스에서 비용과 함께 신청받습니다. 신청서는 본당로비 및 사무실에서 수령하실 수 있습니다.
- 교리일정 : 아래의 날짜 교중미사 중

날짜	강 의	주 제
4/28	고재민신부님(하안성당주임)	믿을 교리
5/5	박정배신부님(철산성당주임)	삼위일체
5/12	조영준신부님(소동성당주임)	생활·사회교리
5/19	정진성신부님(광복성당주임)	성사
5/26	강유빈신부님(광명성당주임)	교회란
6/2	최황진신부님(광명성당주임)	기도와 봉헌

#### ■ 사순시기 공동 십자가의 길

- 사순기간 매주 금요일 10시미사 후

#### ■ 중고등부에서 성경책을 기증/기부 받습니다.

- 중고등부 주일학교에서 교리 교육에 활용할 성경책을 기증받습니다. 깨끗이 사용하신 성경책을 기증해 주시거나, 금전적인 기부도 감사히 받겠습니다. 많은 관심 부탁드립니다.

#### ■ 전례용품 후원에 감사드립니다.

- 기부해 주신 모든 분들께 진심으로 감사드립니다.

※ 기부 명단은 아래를 참고해 주시기 바랍니다.

#### ■ 어린이미사 및 초등주일학교 개강 일정변경

- 어린이미사 및 개강일시 : 4월7일 오후3시

#### ■ 금주의 모임과 행사

- 17(일)10:00 제분과위  
11:00 신자총회(교중미사 후)  
12:00 재정관리위
- 19(화)10:00 Cu.직속Pr.  
20:00 Co.직속Pr. / 빈첸시오회
- 20(수)20:00 성령기도회
- 21(목)20:30 전례분과
- 22(금)20:00 마니피캇성가대
- 23(토)10:00 파티마의세계사도직

#### ■ 감사합니다.(3월4일~3월10일)

- 교 무 금 : 5,358,000원
- 주일헌금 : 3,520,660원(사순제1주일)
- 특별헌금 : 916,500원(신축성당보조)
- 감사헌금 : 허정훈베드로(20만), 석철래요셉(10만)
- 전례용품기부명단 : 윤용미에스텔(50만), 이홍숙 루치아, 송지현요안나(각20만), 황순성요셉피나, 김가빈율리아나(각10만), 김문심요셉피나, 권명자 데레사, 류인만루치오(각5만)

#### ■ 2019년도 교무금 책정현황 (3월14일 현재)

총세대수	책정세대	책정율	납부율
1,697세대	501세대(15개)	29.5%	28.0%

※ 납부계좌 : 신한 131-001-309660, 광명성당

#### ■ 미사참례 현황 (봉헌봉투통계 기준)

주일	참석	참례율
3월 3일	1,180명	31.9%
3월 10일	1,119명	30.3%

누리울림	영진 광고·기획	정말 맛있는 떡 시루담	경희 한사랑 한의원
퓨전음식 / 언어전문 새마을 작은시장내 A동111호 양영순(안도니엠티)	기업판촉물/기념품/상패/우산 카드록/각종인쇄물 이태우(니콜라오)	둘/백일/답례/이바지/떡케익 "좋은 재료로 정성껏 만듭니다." 박동훈(토마스),이채목(유스티나)	중풍/치매/통증/비만/소아/자동차보험 광명농협앞 정우진내과건물3층 원장 한의학박사 한진안(비안네)
☎ 2060-1079(한방친구)	☎ 2615-1560, 010-5312-4965	☎ (대표)2683-2424, 011-317-1570	☎ 2060-1079(한방친구)

모든 천주교 신자는 소공동체모임(반모임/형제모임)에 참여하는 것이 우선입니다.



# 광문성당

(성 요한 보스코)

주임신부 : 강유빈(도미니코) ☎ 2616-1321

사무실 : ☎ 2611-1321 FAX 2611-1322

연령회장 : 010-2748-9809

주소 : ☎ 14283 광명시 원광명안로21

E-mail : gwangmun@casuwon.or.kr

미 사 시 간

주 일 미 사	토요일	16:00(어린이) 19:00(중고등부)
	주 일	09:00 11:00(교중미사) 19:00(청년미사)
평 일	월	06:30
	화, 목	19:30
	수, 금	10:00
	토	10:00(첫토요일)

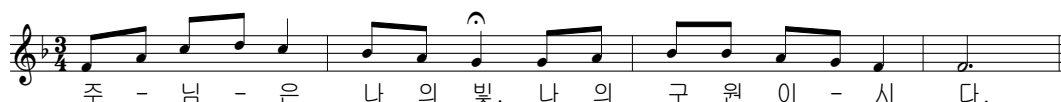

### ※ 특별헌금

건축기금을 위한 특별헌금이 있습니다.

### ※ 평일미사 없습니다. : 19일(화)~22일(금)

### ※ 연령회 상장례 교육

\*\*\*\*\* 31일(주일) 교중미사 후 \*\*\*\*\*

### ※ 견진성사 안내 - 6월9일(주일)

\*신 청 : 17일(주일) ~ 4월21일(주일)

\*교리일정 게시판 참조 ☎010-4692-1461

### ※ 주계표(2/26~3/3)

수 입		지 출	
적 요	금 액	적 요	금 액
교무금	4,345,000	수도광열	1,151,750
주일헌금	1,475,000	수수료수선	132,000
특별헌금	368,000	특별헌금	361,000
감사헌금	250,000	건축기금	5,000,000
건축헌금	1,965,000		
미사예물	400,000		
	8,803,000		6,644,750

### ※ 건축헌금(2019) \*누계 12,595,000원

\*5일~10일:정안젤라,이엘리사벳,이요셉,서모니카  
송세레노(각2만원),강세실리아,정바로(각6만원)  
김카타리나,이글라라(각5만원),임라파엘(4만원)  
정벨라도,강유스티나,박다니엘,유발레리아,주수산  
나,이프란치스코,박요한(각3만원) 송아나다시아,  
신라파엘,안엘리사벳,이수산나(각2만원)임모니카  
(9만원),신베드로가니시오,오카타리나(각10만원)  
강안토니아(13만원),박요한(15만원)  
임대건안드레아(5천원)

### ※ 매월 첫 목요일저녁 가정미사

### ※ 부활구역판공 안내

일	구 역
4월 2(화)~3(수)	바오로, 시몬 요한, 필립보
4월 4(목)~5(금)	마테오, 타대오, 마티아
4월 9(화)~10(수)	토마스, 야고보, 안드레아
4월 11(목)~12(금)	바르톨로메오 베드로, 루 카
미사 전 후	

### ※ 모임안내

\*17일(주일) 10:00 성모회

\*21일(목) 20:30 평단협

\*24일(주일) 12:30 소공동체  
18:00 울뜨레아

### ※ 미사참례 현황(사순제1주일)

요 일	미 사	참석	%	헌 금
9일 (토)	16:00	57	5.3	122,000
	19:00	42	3.9	239,000
10일 (주일)	09:00	103	9.6	496,500
	11:00	153	14.2	874,000
	19:00	34	3.2	172,000
합계		389	36.2	1,523,000 380,000

(전체신자수 : 447세대 1,075명)

### ※ 우리의 정성

\*교무금 : 2,930,000

\*감사헌금:이엘리사벳(2만원),강안토니아(5만원)





# 광복성당

St. Augustine Catholic Church

## 본당 복음화 목표

“신앙의 기쁨!  
젊은이와 함께!”  
“얼마나 사랑스럽습니까!”  
(시편 84,2)

“얼마나 사랑스럽습니까!” (시편 84, 2)

### 사순 2주일 말씀

“예수님께서 기도하시는데, 그 얼굴  
모습이 달라졌다.”  
(루카 9,29)

#### 단체회의 • 모임

천주의 성모 Cu.	3월 19일(화) 오후 2시
전례단	3월 21일(목) 미사 후

#### 전례담당 및 청소

날 짜	3월16일 ~ 17일	3월23일 ~ 24일
청 소	마태오 5,6구역	요한 3,4구역
전 레	요한지역	루카지역
독서자	오전 6시 강 기 남 베드로 이 수 정 도미니	정 의 영 미카엘 전 영 신 아가다
	오전 11시 김 석 일 다니엘 이 은 미 세실리아	루카 3구역

#### 우리들의 정성 ( 3월 4일 ~ 3월 10일 )

주일헌금	2,476,000원	교무금	6,925,000원
감사헌금	200,000원	특별헌금	768,000원
빈첸시오회	194,000원	성소후원회	449,000원

#### 금주, 차주 목적헌금 안내

- ❖ 부활 꽃 봉헌 받습니다, (사무실)
- ❖ 3월 차 봉사 : 성모성심 Cu
- ❖ 안동교구 갈전성당 성전건립기금 마련 물품판매
  - 일시 : 3월 23일(토) ~ 24일(주일)
  - 판매 물품 : 전통 메주,썩미숫가루,고춧가루,오미자
- ❖ 사무장 연수 : 3월 19일(화)-사무실업무휴무
  - ※이용에 착오 없으시기 바랍니다.

김 규 흥 도미니코 부제와 차 명 준 헨리코  
부제 사제서품 준비를 위한 후원 받습니다.

☎ 접 수 : 사무실  
(※자세한 내용은 게시판 참고 하세요)



### 전례안내

#### ❖ 판공성사 안내

	날 자	구 역	비 고
성 당	3월19일(화)	마르코 1,2구역	※판공성사표 꼭 지참 하시길 바랍니다
	3월21일(목)	마르코 3,4구역	
	3월26일(화)	루카 3,4구역	

※사순기간동안 매일 미사 30분 전과 화, 목요일은  
미사 후 1시간 동안 판공성사 실시합니다.

#### ❖ 연도제 : 3월 21일(목) 저녁6시40분 연도시작

#### ❖ 유아세례 : 4월 7일(주일) 교중미사 후

· 접수마감 : 4월 5일(금) 사무실

· 준비물 : 세례신청서, 감사예물, 초

#### ❖ 견진성사 안내

- 견진성사 일시 : 6월 9일(주일) 11시 미사 중
- 대상 : 초 6학년 ~ 2019년 부활 세례신자 까지
- 교육일정 : 4월 28일(주일) ~ 6월 2일(주일) 6주간
- 교육 : 교중미사 강론 (자세한 내용은 게시판 참조)
- 접수 : 3월 23일(토) ~ 2층 성전 앞 (평일: 사무실)



### 교육 및 행사 안내

#### ❖ 사진반 개강안내

- 개강일: 매주 수요일 오후 7시 30분 101호
- 이 미 림 아나다시아 ☎010-3425-7830
- ※관심 있는 분들의 많은 참여 바랍니다.

#### ❖ 2019년 어린이 첫영성체 안내

- 대상자
    - ①3학년~ 6학년 중 유아세례 받고 첫영성체 하지 않은 어린이
    - ②3학년 ~ 6학년 중 세례 받지 않은 어린이
  - 교리일정
    - 기간 : 5월 15일(수) ~ 6월 12일(수)
    - 시간 : 화~금요일 (오후 4시 30분~ 6시 30분)  
토요일 (3시 미사 후)
    - 교사 : 이파비아나 수녀님
  - 첫 영성체식 : 6월 22일(토) 어린이 미사 중
  - 학부모 첫모임 : 5월 5일(주일) 오후 3시 101호
  - 접수 : 3월 16일(주일)~ 4월 28일(주일) 사무실
- ❖ 무지개 산악회 3월 정기산행(감사제)
- 산행지 : 도덕산 (구름산)
  - 산행일시 : 3월 30일(토) 오전 10시 성당 앞

주임신부	정진성 아우구스티노	☎ 2615-9342	광명시 연서일로 43 (철산동 광복성당) ☎ 2689-1998 · FAX : 2689-1999
전교수녀	이 경 임 파비아나	☎ 2615-9341	성당 카페 : cafe.daum.net/kb~sd
총회장	문 보 선 아담	☎ 010-7759-0304	연령회장 최 승 주 요셉 ☎010-2906-9324



<div>▪주임신부: 김화태(제르바시오) ▪보좌신부: 손명준(마르코) ▪전교수녀: 최(테레지아), 박(노엘라) ▪중 회 장: 김호영 (프란치스코 하비에르) ☎010-4325-6198 ▪연령회장: 지옥순(모니카) ☎010-4735-5159 ▪사 무 실: ☎ 761-1950~1951 ▪유치원수녀: 양(요안나) ☎ 761-1955</div>	<div> http://www.me4.or.kr E-mail: gwangju@casuwon.or.kr 경기도 광주시 경안안길44</div>	미사 시간 안내			
		주일	토	오후4시(어린이), 오후 7시(중고등부)	
			일	오전 7시, 오전 9시, 오전 11시(교중) 오후6시(청년), 오후9시 오후1시30분(이주민 영어미사)	
			월	새벽 6시	
평일	화 수 목 금	오전 10시(공통), 오후 7시(공통) (생시간: 첫 목요일 오후 7시 미사 후)			
	토	오전 10시 (성모신심미사: 첫 토요일 )			

**본당 사목 목표: “활기찬 기쁨의 신앙공동체”**

2019년 주제 말씀: “주님 안에서 늘 기뻐하십시오. 거듭 말합니다. 기뻐하십시오.” (필리피서4장4절)

1주간 성경말씀	“주 하느님의 말이다. 회개하여라. 너희의 모든 죄악에서 돌아서라. 그렇게 하여 죄가 너희에게 걸림돌이 되지 않게 하여라.” (에제키엘서18장30절)
2주간 성경말씀	“사탄아, 내게서 물러가라. 너는 나에게 걸림돌이다. 너는 하느님의 일은 생각하지 않고 사람의 일만 생각하는구나!”(마태오복음16장23절)
3주간 성경말씀	하느님께서 이렇게 말씀하신다. ‘너희 길과 너희 행실을 고쳐라. 그러면 내가 너희를 이곳에 살게 하겠다.’ (예레미야서7장3절)

- ★ 2019 사순시기 ‘생명나눔 헌혈캠페인 및 장기기증캠페인’ 실시 안내
  - ①헌혈
    - 일시: 3월17일(주일) 10시~오후3시30분까지
    - 준비물: 신분증(학생증)지참(미 지참 시, 헌혈불가)
    - 자격요건: 약물 복용사실 없고, 위험지역 방문 경력 없는 신체 건강하신 분
  - ②헌혈증서 기증
  - ③장기기증: 장기기증희망자 등록 신청서 제출
- ★ 치매 조기검사 안내
  - 대상: 만60세 이상 누구나
  - 검사 장소: 교육관 1층 교리실
  - 검사 일시: 3월22일(금) 10시 미사 후
- ★ 사무장·사무원 연수
  - 3월19일(화)은 사무실 근무하지 않으니, 중요한 업무는 미리 보시기 바랍니다.
- ★ 씨감자(썩이 난 감자) 있으신 분은 3월24일(주일) 지하강당 입구에 박스를 비치할테니 기증해 주시면 감사하겠습니다. -대건회
- ★ 지난 매일미사책은 각 가정에서 종이로 분리 배출하셔도 됩니다. 아울러, 파손된 성물은 본당에서 처리할 수 없으니 양해바랍니다.
- ★ 청년회 밴드부 모집
  - 악기 분야: 드럼, 베이스, 기타
  - 문의: 단장 이재윤(알베르토) 010-7625-1415
- ★ 축구선교회 회원 모집
  - 문의: 양태각(시몬) 010-5037-9899
- ★ 축구선교회 회원 모집
  - 문의: 회장 임동기(크리스피노) 010-9354-1658

- ★ 성령기도회
  - 3월19일(화) 오후7시 미사 후, 지하강당
- ★ 3월 단체 월례모임
 

구역장·반장	28일(목) 20시
--------	------------
- ★ 전례 및 청소봉사
  - : 금강구역 (3.16~17) 지월·세광구역(3.23~24)
- ★ 전입교우를 환영합니다. (3월4일~10일)
 

구역·반	성 명(세례명)	구역·반	성 명(세례명)
행정타운-1	김홍섭(딤프나)	금강-2	서승미(힐데가르트)
- ★ 우리의 정성 (3월4일~10일)
 

교우금	9,341,000	주일헌금	5,964,550
신축성당보조 특별헌금	2,827,600		
- 실버대학 후원금: 홍남순(올리아)(20만원)  
 감사헌금: 남상식(5만원), 박종환(10만원), 장인규(5만원)  
 익명(10만원), 익명(10만원), 익명(12만원), 익명(20만원)

**★본당 운영비 1월 결산보고**

과 목	수 입	과 목	수 입
교우금	25,441,000	기타헌금	5,561,400
주일헌금	23,295,850	성소후원금	25,000
특별봉헌금	5,305,270	사회복지후원금	1,380,000
감사헌금	2,874,000	자선수입	381,000
합동미사예물	80,000	이자수익	89,724
과년도교우금	10,935,000	기타수입	30,000
		수입합계	75,398,244
지출내역	계시판 참조	지출합계	145,042,060
보통예금	147,278,364	현금	601,860
정기예금	313,973,839	퇴직예치금	26,313,483
출자금(신협)	6,712,246	보험예치금	125,699,280



<p><b>색동저고리 광주점</b>                  한복에 관한 모든 것...                  양벌리 243-1                  신요석(요셉)                  ☎ 798-5550                  010-3528-0343</p>	<p><b>분도태권도장</b>                  아이들과 함께                  행복한 동행                  광주초교 정문 앞 2층                  장현문(리차드)                  김영주(가밀라)                  ☎010-8012-5870</p>	<p><b>밀란소파</b>                  www.milansofa.co.kr                  친환경 소파 전문브랜드                  중대동 174                  최창은(가브리엘)                  최은선(루치아)                  ☎ 767-1664</p>	<p><b>법무사 문성진</b>                  상속·개명·소송·등기                  중앙로69-4 신우빌딩3층                  문성진(비오)                  010-2712-8316                  ☎ 797-8316</p>	<p><b>더탑종합아카데미</b>                  보컬·댄스·예교·예대                  전문반·공연반·취미반                  키즈·성인·오디션반                  윤상오(안토니오)                  010-6346-2574                  ☎ 764-3074</p>
--	---	---	--	--



# 천주교구산성당

주보성인 : 성 김성우 안토니오

주소 : 경기도 하남시 미사강변북로 99

홈페이지 : www.gusan.org

다음카페 http://cafe.daum.net/daumgusan

주임신부: 최병용 마티아

총 회 장: 김형태 도미니코 010-5346-8955

연령회장: 최병달 안토니오 010-3757-2761

사 무 실: 031)792-4631

F A X: 031)792-1770

E-mail : gusan@casuwon.or.kr



## ☪ 주님의 성전 건축을 위한 우리의 실천사항

☪ 영적 봉헌 - 묵주기도 500만단

☪ 물질 봉헌

- 교무금 책정과 책정을 높이기
- 현 교무금의 10% 증대
- 교무금 13개월 납입
- 매월 첫째 주일 "만원 Day"



☪ 전입교우

- 미 전입교우 찾기를 통한 전입을 높이기

☪ 우리의 목표 - 5년 이내 50억 적립

## ☪ 오늘은 건축 2차 헌금이 있습니다.

### ☪ 대리구장 주교님 본당 방문 안내

일시: 3월 24일(주일) 11시 교중미사

수원 제2대리구장이신 문희중(요한세례자) 주교님께서 본당을 방문하셔서 함께 미사를 봉헌하십니다. 교우여러분의 많은 미사 참례를 바랍니다.

### ☪ 거북이봉사단 봉사활동 일정 안내

일시: 3월 30일(토) 오후 2시 하남주야간보호센터  
(본당집합: 오후 1시 30분 출발합니다.)

※ 할아버지, 할머니 대상으로 재능기부(보드게임 등)

### ☪ 사무장 연수 안내

일시: 3월 19일(화) 대리구 사무장 연수 관계로 사무실 업무 오후 6시부터 합니다.

### ☪ 수원교구 남성 제194차 꾸르실료 안내

‘체험자 이재웅(하상바오로)’

일시: 2019년 3월 21일 ~ 3월 24일

출발: 2019년 3월 21일 3시

※ 3시부터 참가자를 위한 기도와 3시 30분 제대 앞에서 양팔기도를 바치겠습니다.

☪ 사순특강: 사순기간 교중미사 강론 시간에 실시합니다.

☪ 판공 성사표: 각 구역에서 3월부터 배부합니다. 4구역 판공 성사표는 사무실에서 받아가세요.

☪ 판공성사 일정: 사순기간 모든 미사 전 성사 예정(지역 별 일정 없음)

※ 성사 후 판공 성사표를 꼭 제출하셔서 냉담 처리가 되지 않도록 하시기 바랍니다.



## ☪ 사순특강 및 미사 안내

3월 17일(주일) 사순 제2주 11시 교중미사:

수원교구 안성추모공원 원장 최석렬(바오로)신부

3월 24일(주일) 사순 제3주 11시 구산본당 방문미사:

수원교구 제2대리구 대리구장 문희중(요한 세례자)주교

3월 31일(주일) 사순 제4주 11시 교중미사:

수원교구 성소국 국장 이상용(요한 크리스소)신부

## ☪ 각 구역 면담 일정 안내

지역 및 구역	요일	시간
3지역 - 12구역	3월 19일(화)	오후 8시 - 10시
3지역 - 11구역	3월 20일(수)	오전 11시 - 12시 30분
3지역 - 11구역	3월 21일(목)	오후 8시 - 10시
3지역 - 10구역	3월 22일(금)	오전 11시 - 12시 30분
2지역	3월 23일(토)	오후 8시 - 9시 30분

- 각 세대당 최소 1인 방문

- 구역별로 정해진 시간에 사무실 방문

## ☪ 오늘 연령회 회의 안내

일시: 3월 17일(주일) 교중미사 후(장소: 유아방2)

회원 문의: 연령회장 010-3757-2761

미 사 안 내			미 사 안 내 봉 사 P.r		성 사 안 내	
평일	월	오전 6시 30분	3/16. 19:30	평화의 모후	고 해 성 사	미사 전 20분
	화, 목	오후 7시 30분	3/17. 09:00	자비의 모후	유 아 세 례	2,4,6,8,10,12월 셋째 주 토요일 오후 2시
	수, 금	오전 10시	3/17. 11:00	순결하신 어머니	병 자 영 성 체	매월 첫째 주 금요일
주일	오전	9:00(일반), 11:00(교중)	3/17. 19:30	사랑하옵 어머니	집, 차 축 복	1주 전
	오후	19:30(청년)	예비자교리		혼 인 면 담	2-3개월 전
	토요일	오후 4시(어린이), 오후 7시 30분(주일)	주 일	09:30	병 자 성 사	유급 시/구·반장 신청
이번주 2차 헌금		건축 헌금	금	10:50		
다음주 2차 헌금		건축 헌금				



감사미사사안내	월	오전6시		<b>구성성당</b> <b>성 유대철 베드로</b> 경기 용인시 기흥구 마북동162-43 [16910] (경기 용인시 기흥구 구교동로118번길 8) ☎ 286-3555, 3550 / 팩스 286-3557 다음카페: <a href="http://cafe.daum.net/2863555">http://cafe.daum.net/2863555</a>	주임신부: 정운택 D.안드레아 ☎ 286-3551 보좌신부: 상종수 알렉산더 ☎ 286-3590 전교수녀: 강 미카엘라 김 라이문도 ☎ 284-3552 총 회 장: 오학성 안드레아 ☎ 010-5214-5308 연령회장: 정탁준 요셉 ☎ 010-3630-4680
	화	오전10시 / 오후7시30분			
	수	오전6시 / 오전10시			
	목	오전6시 / 오후7시30분			
	금	오전6시 / 오전10시			
	토	오전10시			
안내	토	오후7시30분(주일/중고등부)			
	주일	오전6시/ 오전8시30분 / 오전11시(교중) / 오후4시 (어린이) / 오후7시30분(청년)			

성시간-매월 첫목 저녁미사후	유아세례-홀수달 둘째 토11시	혼인면담 및 예식,집축복,치축복-희망일
성모신심미사-매월 첫토10시(임산부안수)	청소년 미사 매월 둘째토10시	병자영성체-매월 첫목 오후1시
병자미사-매월 셋째토10시(병자안수)	성가정을 위한 미사-매월 넷째토10시	쉬는교우를 위한 미사-매월 다섯째토10시
예비신자 교리반 안내- 화 오전11시, 목 오후8시30분, 토 오후5시30분(중고등부), 주일 오전9시40분		

### 3/17 사순 제2주일

- 평단협 월례회의: 오전9시50분
- 홍보분과 월례회의: 교중미사후
- 사회복지분과 월례회의: 교중미사후
- 교육분과 월례회의: 3/20(수) 오전10시 미사후
- 성령기도회: 3/20(수) 오전10시 미사후
- 남성194차 꾸르실료 입소: 3/21(목) 오후3시  
(참가자: 이재영 요한레오나르디)
- 평화의모후Cu.월례회의: 3/21(목) 저녁미사후

#### 사순 특강

일시: 3/22(금) 저녁7시30분~9시  
강사: 황현 율리오 신부 / 장소: 대성전  
문의: 교육분과장 010-5118-6701, 사무실

- 레지오 아치에스: 3/23(토) 오전9시20분  
(전단원 의무참석)

### 3/24 사순 제3주일

- 전례위원회 월례회의: 오전9시30분
- 독서단 월례회의: 오전9시40분
- 단내성지후원회 월례회의: 오전10시
- 울뜨레야 월례회의: 오후6시30분

#### 성서못자리 안내

-일시: 매주 월요일 저녁7시30분(요한복음)  
매주 수요일 오전10시 미사후(마태오복음)  
-문의: 이명환 윤일요한 010-9074-2252

#### 교구 여정 성경공부 안내

-개강: 매주 화요일 오전10시 미사후  
-과목: 시서와 지혜서  
-문의: 박선아 올리안나 010-7138-4899

#### 성서통독반 안내

-일시: 매주 화요일 오전10시 미사후  
-문의: 천향숙 엘리사벳 010-3688-4150

#### 청년성서모임 그룹원 모집

-과목: 창세기 탈출기, 마르코, 요한  
성경을 함께 공부할 그룹원을 모집합니다.  
-문의: 박형실 세레나 010-8955-3675

#### 관리원 채용 안내

-자격조건: 신자, 예비자, 1종 운전면허 보유자  
-첨부서류: 자필이력서  
-문의: 사무실 286-3555, 3550

■ 성당에서 큰 소리로 대화는 삼가합니다.

### 매주 목요일은 반(형제) 기도회의 날

본당 신자들은 기본적으로 거주지 구역  
반 소속이기에 여러 단체에 소속하여 활  
동을 하여도 기본적으로 반(구역)기도회  
에 꼭 참석하여야 합니다.

### 견진성사, 성령세미나 안내

-접수기간: 3/30까지(교육비,교재비 20,000원)  
-견진대상자: 중1학년 이상 세례받은 신자.  
-성령세미나(견진교리): 4/17(수)부터 8주간  
매주 수요일 오후7시30분 (4/17, 4/24, 5/1,  
5/8, 5/15, 5/22, 5/29, 6/5)  
-견진성사 일시: 6/9(주일) 교중미사중  
-견진성사 예행연습: 6/9(주일) 오전10시(대성전)  
-문의: 성령기도회장 010-4115-7043  
교육분과장 010-5118-6701

### 신영세자 백일, 돌잔치

-일시: 3/31(주일)교중미사후~오후2시30분  
-대상: 백일(43기, 2018년 12/15세례자,대부모)  
돌(41기, 2018년 3/24세례자,대부모)  
-장소: 100인실  
-문의: 안영희 비르짓다 010-3178-2019

### 주일미사 참례 현황

일 시	전체신자수	주일참례자수	참석율
3/10	7,401	2,193	29.63%

일 자	전례/청소구역	주차봉사Pr.
3/17 (주일)	연원현대	08:30 정의의거울
		11:00 천주의성모 성조들의모후
3/24 (주일)	연원LG	08:30 즐거움의샘
		11:00 바다의별 의덕의샘

### 전례성가 안내

날짜	입당	봉헌	성체	파견
3/17	72	212, 510	156, 498	123
3/24	515	216, 220	176, 182	443





미사시간 안내			<h1>군 자</h1> <p>(성 김대건 안드레아)</p>	주임신부 : 이 규 성 (요 셸) 수녀원 : 이(로사리아) 총회장 : 이 정 례 (비 아) ☎ 010-4740-0181 연령회장 : 강 철 구(바오로) ☎ 010-8771-6208 Email:gunja@casuwon.or.kr
주일	09:00시 11:00시			
평일	월 06시 화, 목 19:00시		사무실 : ☎ 495-8935 / FAX : 495-8938 우-15069 경기도 시흥시 군자로 534번길 27 다음카페 : http://cafe.daum.net/gujacatholic	
	수, 금 토 16시(어린이) 오전 10시 저녁 19:00시			
고해성사	미사30분전			
예비자교리 (주일) 9시30분				



**2019년 군자본당 복음화 실천방향**

1. 우리가족 냉담자 회두하기
2. 매 달 첫 주일 전신자 재교육 참여하기
3. 평일미사 매 주 1회 이상 참례하기
4. 건축헌금 월 1만원 더하기
5. 매일미사 독서, 복음 읽기

**영명축일**  
본당 이규성(요셉) 신부님의  
영명축일을 축하드립니다  
2019년 3월 19일

◆ 예비신자와 대부모 만남의 날

일시 : 3월17일(일) 13:00시

장소 : 예비자 교리실

해당구역 : 거모3, 군자1, 현대, 기타

◆ 사순시기 십자가의 길 기도 안내

기간 : 3월12일(화)~4월17일(수)까지 (화~일요일)

미사 전 기도를 십자가의 길 기도로 바칩니다

월요일 오전6시는 제외입니다

◆ 사순시기 십자가의 길 구역별 일정표

본당 게시판 참고하세요.

◆ 사순특강

일시 : 3월24일(일) 교중미사 중

주제 : 너희는 나를 기억하여 이를 행하여라

강사 : 오명석(요한세례자) 신부님

원주교구 기도학교 부관장

◆ 본당 신부님 피정

일시 : 3월18일(월)~22일(금)까지

월요일 오전6시 미사는 있습니다

피정 가시는 신부님을 위해 기도 부탁드립니다

◆ 성경공부 안내

일시 : 3월28일(목)~12주간 매주 목요일 20시~

교재 : 루카 복음

등록비 : 35,000원 (교재비 13,000+간식비 22,000)

접수 : 3월9(토)~28일(목)까지 미사 전,후

◆ 사무장 연수 3월19일(화)

사무실 휴무입니다 (성경 필사 않습니다)

◆ 아훼이레 성가책 25권 봉헌 감사드립니다

◆ 3월 영적 도서 추천 안내

신앙의 기쁨을 영적 도서로! (교육분과)

추천도서	출판사	바오로딸, 생활성서	금 액
1	참된 화심 / 구원의 마리아헬레나 (기쁜소식)		8,000
2	대자대비하신 하느님 / 송봉모 저		4,000
3	본질을 사는 인간 / 송봉모 저		4,000
도서 구입		성물방 및 개인 구입	

◆ 전입 교우 환영합니다 (2월)

성,본명	주소	구역
정민우 베드로	신길동 휴면시아 601동 104호	휴면6

**단 체 모 임**

◆ 재정관리위원회 3월17일(일) 교중미사 후

◆ 독서단 3월19일(화)

◆ 제분과,평단협 3월19일(화)

**주일미사(지난주) 참례현황(신자수1,500명)**

미사 시간	어린이 오후4시	(토) 오후7시	(주일) 오전9시	(주일) 오전11시	합계
참례자	62	126	109	247	544명 36.26%

**교무금 납입 현황**

**총 납부액**  
**26,514,000원**

**【우리들의 정성】**

\* 교무금(과년도 교무금 포함) 4,090,000원.

\* 주일헌금 1,971,450원 \* 2차 헌금 250,000원

\* 건축헌금 2,520,000원 \* 사회복지 51만원

교무금 은행납부 계좌번호

【예금주 : 수원교구유지재단】 새마을 금고 3736-09-002213-1

【예금주 : 군자성당】 신협 03227-12-001767

빈첸시오회 후원 계좌번호

【예금주 : 수원교구유지재단】 새마을 금고 3736-09-001548-4





# 군포성당

(103위 한국 순교 성인)

158-33 군포시 금당로 146번길 17(재궁동)  
<http://cafe.daum.net/kunpocatholic>

주 임 : 이 용화 프란치스코  
 보 작 : 김 태현 토마스 아퀴나스  
 수녀원 : 456-4339 이 파비아나 수녀  
 총회장 : 010-9144-6220 서정일 디오나시오  
 연령회 : 010-4842-4340 홍 엘리사벳  
 사무실 : 456-4333/4 , Fax:452-4363

미사	주일	일반 : 토 19:30, 주일 06시, 11시 중고등부 09시, 초등부 16:00, 청년 19:30	매주 금요일은 반모임의 날 성가:119 복음 루카 13,1-9	유아세례 매월 첫째 토요일 오후 4시
안내	평일	월 : 06시, 화 : 10시, 19:30, 수 : 06시, 10시, 목 : 10시, 19:30, 금 : 06시 토:10시		
모이면 기도하고, 흠어지면 전교하자!		① 주일 미사 안 빠지기 ② 가족이 함께 모여 기도하기 ③ 한달에 한번 고백성사 보기 ④ 예비신자 인도하기		



◆ 특별헌금 - 이번 주 : 사회 복지 후원 (3/17)

다음 주 : 건축 헌금 (3/24)

## ◆ 부활 판공 안내

- \* 2019 부활 판공 성사가 시작 되었습니다
- \* 성사표는 지역장, 구역장님들이 나누어 드립니다
- \* 매 미사 30분전 자유로이 성사보시기 바랍니다
- \* 성사를 볼 때 성사표를 제출하시기 바랍니다.

## ◆ 사무장 · 사무원 연수

- \* 일시 : 3/19(화)
- \* 사무실 업무는 다른 시간을 이용하시기 바랍니다

## ◆ 이 파비아나 수녀님 피정

- \* 일시 : 3/20(수) ~ 3/29(금)
- \* 잘 다녀오시도록 기도해 주시기 바랍니다.

## ◆ 병자영성체

- \* 일시 : 3/27(수) 13:30, 3/28(목) 10:00
- \* 구역장, 반장님께서는 사무실에 신청해 주시기 바랍니다.

## ◆ 예비신자 단계 예절 (부활절반)

- \* 수련식 : 3/24(주일), 3/31(주일), 4/07(주일)

## ◆ 청년 성경 공부

- \* 일시 : 매주 화요일 저녁 8시 ~ 9시
- \* 장소 : 청년회합실
- \* 내용 : 마르코 복음서를 통한 예수님 부활 체험
- \* 강사 : 최순애 바드리시아 (베소리 해설서 역임)
- \* 문의 : 김 프란치스코 (010-5448-4426)

## ◆ 청년 성서모임 '빛과 소금' 안내

- \* 과목 : 창세기, 탈출기
- \* 대상 : 성경에 관심 있는 청년
- \* 진행 : 소그룹으로 성경을 읽고 나눔
- \* 첫모임 : 3월 말 (개별적으로 추후 연락)
- \* 문의 : 대표 봉사자 이 글라라 (010-4311-2136)

## ◆ 사순시기 전례에 대하여

- \* 사순시기에는 매주 금요일 오후 3시에 합동으로 '십자가의 길' 기도를 바칩니다.

## ◆ 전입을 환영합니다

구역, 반 세대주 전본당 주소  
 금정 3-1 오경수 요한 복음화 변영로 598 323호

## ◆ 주간 계획 03.18(월) ~ 03.24(주일)

내 용	날 짜	시 간
성경공부 '여정'	3/18(월)	10:00
그리스도 어머니 Cu.	3/19(화)	10시 미사 후
자비의 모후 Cu.	3/19(화)	10시 미사 후
상임위원회	3/20(수)	20:00
성가대 연습	3/20(수)	20:00
빈첸시오회	3/21(목)	저녁 미사 후

## ◆ 우리의 정성 03/05 ~ 03/11

교무금	주일 헌금	감사 헌금
13,465,000	1차:3,669,200 2차:1,669,000	580,000

## ◆ 주일 미사 참례자 및 전례 담당

신자수 : 5,124	주일미사 참례자 : 1,251	
주간 신자 증감	- 16	전입: 1 전출: 17
전례담당	이번주 : 도장 지역 1구역	다음주 : 도장 지역 2구역

진평 세무 회계	고기능성 신발	다슬기 해장국	제갈공명 바둑학원
부가세·소득세·법인세/ 세금신고/양도/상속/ 중여/세무상담 산본역 3번 출구 ☎1522-5798 대표세무사 이동현(모세)	퇴행성 무릎 관절에 좋은 신발 ●니덱스 ●페록스 ●디소마 군포지점 군포 자구대 옆 ☎346-6188 / 010-9765-0344 김철자(리드비나) 김종서(프란치스코)	다슬기 해장국 다슬기 생채탕 다슬기 엑기스(공장 직영) 산본 원광대 병원 신관 뒤 ☎ 010-5417-9438, 399-9438 김 태 연(로사)	집중력, 사고력, 바른 예절 교육 상담 : 391-7787 010-3646-6011 서승연(세살피)

천주교를 알고자 하시는 분은 이웃 천주교 신자들 또는 사무실에 문의 바랍니다.



미 사 시 간			<h1>궁리성당</h1> <p>(한국의 순교성인)</p>	주임신부 : 이윤규(프란치스코) 총 회 장 : 양춘모(마리아) ☎ 010-4129-5397 연령회장 : 황형배(루카) ☎ 010-4726-5080 사제관 : ☎ 031-667-4150 사무실 : ☎ 031-667-4151 팩 스 : ☎ 031-667-4145
토	15:00(주일학교) 19:30(특전)			
주일	07:00 10:30(교중)			
평일	월	06:30	경기도 평택시 고덕면 궁2길 44 <a href="http://cafe.daum.net/kunglove">http://cafe.daum.net/kunglove</a>  2019년 3월 17일 사순 제2주일	
	화, 목	19:30		
	수, 금	10:00		
	성시간(목) 성모신심(토)	매월 첫 주		

### ○ 견진성사 교리 신청

- 일 시 : 6월9일 사순 10:30 교중미사
- 대 상 : 초등학교 6학년 이상 입니다.
- 사무실에서 교리 신청을 받습니다.

### ○ 부활 판공성사 안내

- 5월초까지 판공성사를 진행하며 성사표는 성사후 신부님께 제출바랍니다.

### ○ 사순 저금통

- 사무실에 비치되어 있으니 꼭 필요하신 분만 가지고 가시기 바랍니다.

### ○ 미사 전 전례 독서

- 매일 미사 시작 15분 전, 그날 전례 독서를 함께 봉독합니다.

### ○ 평일 차량 봉사자 모집

- 평일 미사(수, 금) 차량 봉사자를 추가로 신청 받습니다. 사무실로 신청바랍니다.

### ○ 십자가의 길 묵상

- 사순시기 매주 금요일 미사전 9시20분부터 십자가의 길을 묵상합니다.

### ○ 본당 청소 담당 구역

날짜	청소구역	날짜	청소구역
3/17	궁리	3/24	동고, 방축

### ○ 평일/주일 미사참례자 (3/4~3/10)

요일	월	화	수	목	금	토	주일	계
인원	14	16	74	36	51	71	182	444

### ○ 수입 • 지출 현황 (3/4~3/10)

수 입		지 출	
과 목	금 액	과 목	금 액
전주 잔액	28,929,692	미사예물	1,620,000
미사예물	430,000	송탄지구회비	720,000
교무금	1,790,000	사제관운영비	880,000
주일헌금	867,000	성무월동비	770,000
특별헌금	406,000	사제양성2차	345,000
		척사대회	1,000,000
		가스난방비	1,845,650
		차량비	450,000
		기타	846,140
금주수입	3,493,000	금주지출	8,476,790
현재 잔액		23,945,902 원	

### ○ 단체별 모임 일정

3월23일(토)	꾸리아 월례회((17:30)
3월28일(목)	사목회(20:00)





☞ 미사 시간		 S. Catherine Church	<h1>권선2동 성당</h1> <h2>시에나의 성녀 가타리나</h2> <p>수원시 권선구 권선2동 1351번지 (동수원로 25번길 1)</p> <p><a href="http://cafe.daum.net/gokinri">http://cafe.daum.net/gokinri</a></p>	주임신부	박 경 훈 요셉
월	오전 6시			총 회 장	박수덕 알렉산델 010-5350-7961
화,목	오후 7시 30분				
수,금	오전 10시				
토	성모신심: 첫째주 오전 10시 저녁(청년)미사: 오후 7시 30분			연령회장	정소리 요한 010-5392-0661
주일	교중미사: 오전 10시 30분 학생미사: 오후 5시				
예비신자교리: 주일 오전 9시			사 무 실	031-234-3284	

**\* 성전건립을 위한 건축현금 13개월 봉헌과 묵주기도 바치기, 토끼저금통 모금에 동참합시다.\***

#### ■ 주일 헌금 봉헌

- 금주(3월 17일): 만원 주일
- 차주(3월 24일): 성전건립 2차헌금

#### ■ 사순시기 [신앙의 신비어] 응답 송

"주님께서 오실 때까지 이 빵을 먹고 이 잔을 마실 적마다 주님의 죽음을 전 하나이다"

#### ■ 사순 부활시기 신앙고백은 사도신경으로(바침)

#### ■ 새 영세자들과의 만남

- 일시: 3월 17일(주) 교중미사 후
- 대상: 2018년도 세례받은 교우
- 장소: 교육관 교리실

#### ■ 사순시기 구역별 십자가의 길 일정표

날짜	담당 구역	날짜	담당 구역
3/22	삼성 구역	3/29	아이파크2 구역
4/5	아이파크3 구역	4/12	아이파크4 구역
4/19	오후 3시 합동 십자가의 길 (담당: 전례분과)		
(매주 금요일) 오전 10시 미사 후			

#### ■ 부활 판공성사 [판공기간 중 미사시간 변경]

- 일시: 3일간(저녁7시)미사 후(7시30분~9시)성사

날짜	구 역	(판공성사예물 준비 바랍니다.)
9(화)	곡반1, 곡반2, 삼성, 한솔 구역	
10(수)	아이파크1, 아이파크2, 아이파크3 구역	
11(목)	현대, 아이파크4, 아이파크(5.6)성심, 구역 외	

#### ■ 본당의 날 [전 신자 성지순례]

- 일시: 4월 28일(주) [오전 9시]
- 장소: 천진암 성지 (경기도 광주시)
- 신청기간: 3월 31일(주)까지(각 구역장)
- 당일 본당에서는 미사가 없습니다.

#### ■ 레지오 마리아에 단원 모집

- 신앙생활을 충실히 하며 평신도 사도직을 실천하려는 의욕이 있는 신자분들을 레지오 행동 단원으로 모집합니다.
- 남성Pr. 3개, 여성Pr. 5개
- 문의: 자비로우신어머니Cu.단장:010-4786-7697

#### ■ 예비신자 입교식 안내

- 일시: 5월 12일(주) 10시 30분(교중미사 중)
  - 입교기간: 3월부터 ~ 5월까지
  - 문의: 선교분과장(010-2523-0489)
- 교우분들의 적극적인 인도로 많은 이들이 주님의 자녀로 살아갈 수 있도록 선교에 동참 바랍니다.

#### ■ 이마트 영수증 적립(174번)에 동참 바랍니다.

#### ■ 구역별 전례봉사 및 청소봉사

주 일	전례·봉사구역	청소 봉사 일시
3월 17일	아이파크2구역	3월 15일(금)10시미사 후
3월 24일	현대 구역	3월 22일(금)10시미사 후
3월 31일	아이파크 성심	3월 29일(금)10시미사 후



주 님 은 나 의 빛, 나 의 구 원 이 시 다.

연세아이엘 소아청소년과	☞ 임광문고 ☞	알라딘 펫	권 선 한 의 원	레미통 Love in caron
<b>일요일.공휴일 진료</b> <b>(전문3인/주차가능)</b> <b>진료시간: 평일(9~7시)</b> <b>일. 공휴일(10~2시)</b> <b>(마트 휴업일: 휴진)</b> <b>권선동 롯데마트3층</b> <b>토이저러스위층/온수쿨아래</b> <b>☎ 225-8677</b> <b>원장: 김교룡 로마노</b> <b>서정호 멜키울</b>	<b>500평 대형할인서점</b> <b>배달: 5만원 이상(주문)</b> <b>위치: 호원고 옆 임광A상가</b> <b>주차: 매탄동 임광A단지내</b> <b>초, 중, 고 문제집전문</b> <b>☎ 235-4730~1</b> <b>이 명희 (로사)</b>	<b>애견용품 할인매장</b> <b>용품.미용.놀이방</b> <b>교배.호텔.목욕.분양</b> <b>곡반정동 516-8</b> <b>아이파크/파리바게트 옆</b> <b>☎ 070-7717-8949</b> <b>010-2872-4513</b> <b>김영옥 (스콜라스티카)</b>	<b>진료: 사상체질, 소아과</b> <b>내과, 불임/난임, 비만</b> <b>신경정신과, 산재, 교통</b> <b>특진: 성장아토피, 구안와사</b> <b>진료: (평) 오전 9~오후 7</b> <b>(토) 오전 9~오후 5 [일] 휴무</b> <b>권선시장앞/세권로186</b> <b>☎ 238-8666~7</b> <b>강길성 (프란치스코)</b>	<b>아이파크/곡반정동</b> <b>수제 마카롱 맛집</b> <b>(존속하고 달콤하고</b> <b>깊은 맛으로 간식용</b> <b>선물용으로 최고!)</b> <b>(금) 오후 2시~오후 7시</b> <b>(토.일) 12시~오후 7시</b> <b>곡반정동 504-5</b> <b>(상하이 캐슬 주변)</b> <b>☎ 010-5137-4183</b> <b>김미애 소와테레사</b>





## 천주교 권선동성당

하늘에 올림을 받으신 성 마리아  
gwonseondong catholic church



www.ksmaria.org  
e-mail : gwonseon@casuwon.or.kr

주임신부 : 이 찬 종(요셉)  
보좌신부 : 함 영 수(가브리엘)  
총 회 장 : 한 성 우(프란치스코)  
수녀원 : 한국순교복자수녀회  
대표전화 : 237-8845  
F A X : 237-8849  
연령회장 : 010-7314-5635  
가정간호사 : 010-7940-8775  
16551 수원시 권선구 권선로 830

### + 전 신자 영성 운동

#### ✦ 예수기도 바치기

“주 예수 그리스도님 ( )에게 자비를 베푸소서”

#### ✦ 자비의 시간(오후3시) 함께 기도하기

#### ✦ 한 박자 쉬기

✦ 화요일 : 성경과 소공동체의 날 - 성경 공부와 이웃을 통해 하느님 만나!

✦ 수요일 : 면담의 날 - 신부님, 수녀님과 면담을 하고 싶다면 바로 오늘!

✦ 목요일 : 방문의 날 - 수녀님들이 방문기도 하는 날, 원하시는 분 신청!

✦ 금요일 : 영성의 날 - 성체조배를 통해 예수님과 대화하는 날(15시)

✦ 토요일 : 화합의 날 - 공동체가 주일을 함께 준비하는 날

✦ 주 일 : 천교의 날 - 우리 주님과 함께 천교를 통해 일치를 이루는 날!

### ■ 화답송



주 님 은 나 의 빛, 나 의 구 원 이 시 다.



### 영 명 축 일

주임신부님 영명축일을 축하드리며 주님의 은총 안에  
기쁨이 넘치는 삶이 되고 영육간에 건강하시기를 빕니  
다.

요셉축일 : 3월 19일 (화요일)

영적 예물(신자 1인이 바칠 기도) : 미사 1회

영성체 1회, 주모송 1회, 사제를 위한 기도 1회,

목주기도 5단, 화살기도 1회, 희생 1회

· 축하식: 3월17일(주일) 오전 11시 미사

### ■ 스마트폰(핸드폰)활용법 및 예절교육(2차)

- 기 간: 2차(4/10~5/1) / 13:00~14:00
- 장 소: 제 2교리실
- 대 상: 희망자 선착순 접수 (사무실)
- 교 육: KT전담 강사 권오혁 마티아(서둔동성당 총회장)
- 교육내용: 문자메세지 작성 및 송수신 방법  
사진촬영 및 보내기, 동영상 전송 등
- 문 의: 010-3813-5570 (교육비 전액 무료)

### ■ 사순시기 생명나눔 한혈 및 장기기증 캠페인

- 사전접수: 3월 16일 (특전미사)-3월17일 (매 미사 후)
  - 일 시: 3월24일 (주일) 오전 10시~오후3시 30분
  - 자격조건: 만 16세 이상~ 만 65세 이하  
(여자: 45kg, 남자: 50kg 이상)
  - 준 비 물: 신분증, 학생증 (봉사 4시간)
  - 문 의: 010-5567-7732 (사회복지분과)
- ※ 한혈증서 봉헌 받습니다.

### ■ 유아세례, 병자영성체

유 아 세 례 :	4월 6일(토)	오후5시30분
병자영성체 :	4월 5일(금)	오후2시
성 시 간 :	4월 4일(목)	오후8시

### ■ 부활 판공 성사 일정

4/2(화)	12지역(3지구씨미트빌, 대림, 우남, 주공1) 13지역 (자이, e편한)
4/3(수)	1지역 (권선 1, 2, 3) 10지역(권선5, 삼천리2, 권선현대, 4지구주공5, 6) 11지역 (3지구주공2, 대우, 현대, 상록 1, 2)
4/4(목)	7지역(권선4, 신안, 풍림) 8지역(효원, 임광1, 2, 3)
4/9(화)	5지역(신동아, 대원, 유원, 보성) 14지역(신동래미안 1, 2, 3)
4/10(수)	6지역(솔밭백산, 솔밭한성, 백산2, 신우1, 2) 9지역(4지구우남, 4지구주공3, 4지구주공4)
4/11(목)	2지역(에스케이1, 2, 3) 3지역(한호, 권선삼성, 삼천리1, 신현대) 4지역(두산, 동아, 한양, 성지)
4/12(금)	손님 신부님 고해성사

- 본당 구역 판공일에 오전 10시, 오후7시30분 미사가 있습니다.
- 고해성사 시간 : 오전 9시30분~11시30분, 오후 7시~9시

### ■ 2019년도 사순 영화상영

- 일 시: 3월 23일 (토) 20:00~22:00
- 장 소: 대성당(2층)
- 제 목: SON OF GOD (하느님의 아드님)

### ■ 우리들의 정성 (3/4~3/10)

교 무 금 : 15,661,000원  
주일헌금 : 9,108,000원  
2차헌금 (교구내신축성당보조) : 4,537,860원  
감사헌금: 이정숙/10만 민혜경/10만 박순애/50만 김옥란/10만  
유동욱/3만 익명/100만 이연준/200만  
제 대 꽃: 박은정/2만

**미사시간** 월 : 06:00, 화~목 : 10:00, 19:30, 금:06:00, 10:00, 토 : 10:00, 16:00(초등부), 19:00

주일 : 06:00, 09:00(중, 고등부), 11:00(교중미사), 16:00, 19:00(청년), 21:00(직장인)

예비자 교리시간 주일 09:30, 수, 목 : 10:00, 20:00, 학생 : 주일 10:00

본당 사무실 업무시간 안내 월요일, 공휴일 : 휴무, 화요일~토요일 : 09:00~20:00 주일 : 06:30~22:00





(아기 예수의 성녀 데레사)  
**금정성당**  
15811 경기도 군포시 당산로 192번길 28  
(금정동 699번지)  
E-mail : kumjung@casuwon.or.kr(사무실)

주임신부 : 전 현 수 ( 마티아 )  
전교수녀 : 윤 마리아, 차 글라라

주임신부	452-3080	수녀원	458-2010
전 화	455-2010, 455-2631, 2		
	(070-4047-2380, 2381)		
	(FAX) 455-2044		
연령회장	강석근(요한) 010-5342-8400		

미사 시간	요일	주 일	월	화•목	수•금	토	병자영성체	유아세례
		09:00 ( 일 반 ) 11:00 ( 교 중 ) 19:00 ( 청 년 )	06:00	19:30	10:00	15:00 ( 초 등 부 ) 19:00 ( 중 고 등 부 ) 첫 주 10:00 ( 성 모 신심 )	매일 첫 수요일 오후 2시부터	씩수월 둘째 토요일 16:00

2019년도 교구 사목 표어 사목 실천 목표	신앙의 기쁨! 젊은이와 함께! 젊은이를 위한 통합사목 실현!
-----------------------------	--------------------------------------

#### ❖ 오늘은

☞ 사랑나눔미 모임 - 10:30 2층교리실

#### ❖ 금주간에는

- ☞ 직원 연수 - 19일(화)은 대리구 직원 연수 관계로 사무실 업무는 미사 전후에만 합니다.
- ☞ 병자영성체 - 20일(수) 14:00 (19일까지 신청)
- ☞ 소화대학 중식봉사 - 21일(목) 금정지역

#### ❖ 다음주일(24일)에는

☞ 아치에스 행사 - 15:00 성전에서

#### ❖ 사순시기 공동 십자가의 길 기도

사순시기내 매주 금요일 10시미사후 공동으로 십자가의 길 기도를 바칩니다.

전 레 주 관	3월 22일	산본지역
3월 29일	샘골지역	4월 5일
4월 12일	한얼지역	4월 19일
		전례분과

#### ❖ 생명나눔 헌혈 및 장기기증 캠페인

- 일시 : 3월 31일(주일) 10:00 ~ 15:30
- 장소 : 인덕원성당(안양지역 거점 본당)
- \* 당일 헌혈에 많은 참여 바랍니다.(신분증 지참)
- \* 헌혈증서도 기증 받습니다.(사무실로 제출)
- \* 장기기증 캠페인에 참여하실 분은 사무실에 마련된 신청서를 작성 제출하시면 됩니다.

#### ❖ 판공성사

주님 부활 대축일을 준비하는 판공입니다. 고해성사를 통하여 깨끗하고 겸손한 마음으로 부활을 준비합시다.

- 성사표가 없으실 경우 성당 로비(또는 사무실)에 마련된 판공성사표 용지에 적어 제출하시면 됩니다
- 교구내 타본당에서 보실 때는 그 본당에 제출하시기 바랍니다.
- 타교구 성당에서 보실 때는 성사표에 신부님 싸인 받아 오시면 됩니다.
- 성사표를 제출하지 못하신 분은 사무실로 통보하여 주십시오.

#### ❖ 지난 주일(10일) 미사 참례자수

토15시	토19시	11시	19시	계
116	178	471	144	909

#### ❖ 전례담당

사순 제2주일 ( 3월 17일 )	9시 일반미사	샘골 1 구역
	11시 교중미사	한얼 4 구역
사순 제3주일 ( 3월 24일 )	9시 일반미사	샘골 2 구역
	11시 교중미사	한얼 5 구역

#### ❖ 우리들의 정성 (3/7-3/13) (감사합니다!)

교 무 금	5,870,000원	주일헌금	2,923,000원
감사헌금	160,000원	2차헌금	774,500원

\* 교무금은 신자의 의무! 세대별로 책정하여 봉헌합시다!



주임신부	홍 창 진 (요한보스코)	 <b>성 유대철 베드로</b> <b>기산성당</b> E-mail : <a href="mailto:gisan@casuwon.or.kr">gisan@casuwon.or.kr</a> <a href="http://cafe.daum.net/casw-gisan">http://cafe.daum.net/casw-gisan</a> <b>(18387) 경기도 화성시 기산로 63</b>	미 사 시 간			
총회장	김조관(세례자요한) 010-7383-0920		주 일	토요일 16시 (어린이), 토요일 19시 (중고등부), 09시, 11시 (교중), 19시		
연령회장	김근배(요셉) 010-2464-2921		월	06:30	화. 목	19:30
사 무 실	031-226-2800 Fax 226-2810		수, 금	10:00		
			첫 토	성모신심미사 10:00		
			첫 목	성시간 (저녁미사 중)		

✚ 오늘은 건축기금마련 특별헌금입니다.

✚ 다음 주일 건축기금마련 특별헌금입니다.

### ■ 공동 십자가의 길

매주 금요일 오전 10시 미사 후 십자가의 길 있습니다.

### ■ 사순 특강

. 3/31(주일) 교중미사 중 : 하느님이 주신 수명

. 4/7(주일) 교중미사 중 : 정해진 미래 병고와 죽음

. 강사 : 이종석 국가대표 스키모글팀 팀닥터

### ■ 승합차량 운행 없습니다 : 3/19(화)~3/23(토)

. 관리자 휴가

### ■ 부활 판공성사

. 사순시기 (3/6~4/17) 동안 모든 미사 30분전 판공성사

. 판공성사표는 고해소 바구니 또는 사무실 제출

. 주소/전화번호 변동시 수정해서 제출

. 쉬고 있는 가족, 교우들이 부활 판공성사에 참여할 수 있도록 이끌어 주시기 바랍니다.

. 성사표는 구역(반)을 통해 배부됩니다.

### ■ 병자영성체 (구역,요양원) : 3/22(금) 오전미사 후

구역장들께서는 3/20(수)까지 사무실 신청 바랍니다.

### ■ 믿음 1 (푸르지오) 구역 모임

. 3/31(주일) 교중미사 후 2 교리실

### ■ 어린이 첫영성체

. 일시 : 6/23(주일) 교중미사 중

### ■ 생명니눔 헌혈 및 장기기증 캠페인

. 일시 : 3/31(주일) 09:30~15:30

. 장소 : 동탄부활성당

. 조건 : 만 16세이상 ~ 만 65세 이하

. 준비물 : 신분증 . 헌혈증서 기증 받습니다.

### ■ 단체회합

. 상임회의 : 3/17(주일) 교중미사 후 교리실

. Cu.월례회의 : 3/19(화) 저녁미사 후 성전

. 전례단 : 3/21(목) 저녁미사 후 교리실

. 전례분과 : 3/24(주일) 교중미사 후 교리실

### ■ 교무금 / 건축헌금 납부

교무금은 하느님의 은총에 대한 감사의 봉헌이며, 나를 위한 지출에 앞서 봉헌해야 하는 신자로서의 거룩한 의무이자 권리입니다. 교회운영과 하느님 사업에 쓰여지는 교무금 납부에 교우들께서는 동참해 주십시오.

※ 교무금/건축헌금 납부 계좌

우리은행 1005-901-115359, 예금주:(재)천주교수원교구

**2019년 교무금 책정율 35.7% (802세대중 286세대)**

### ■ 미사 신실 및 변경 : 2019년 3월부터

구 분	기존 시간	변경 후 시간
유.초등부	주일 9시	토요일 오후 4시
주일 저녁미사	저녁 6시	저녁 7시
청년부	매월 마지막주 토요일 저녁(7시) 중고등부와 함께 미사합니다.	

\* 기존 주일 9시 미사는 일반 전례입니다.

### ■ 어린이 복사단 모집

거룩한 주님의 제단에서 봉사할 신입 복사를 모집합니다. 많은 신입 복사들이 함께하여 뜻깊은 시간을 가질 수 있도록 관심과 협조 부탁드립니다.

. 대상 : 첫영성체 받은 초등 4, 5, 6학년

. 신청 : 3월 17일까지 사무실로 신청서 제출

. 문의 : 복사단장 이현정 보나 010-2766-5228

### ■ 레지오 행동 단원 모집 : 010-8780-6033

. 매주 수요일 10시 미사 후 (여성 Pr.)

. 매주 목요일 저녁 미사 후 (여성, 남성 Pr.)

### ■ 베드로 카페 봉사자 모집 : 016-9511-0423

### ■ 성가대 단원 모집 : 단장 010-8665-1363

### ■ 성소후원회비 접수 및 회원 모집

첫 신학생인 정준우(사무엘)과 예비신학생들을 위하여 기도 및 후원 바랍니다. 성소후원은 교회 미래에 대한 후원입니다. 여러분의 후원으로 교회의 참된 일꾼이 자라납니다. 참된 일꾼을 길러내시는 어머니. 아버지, 후원회원이 되어 주세요.



미 사 시 간		천주교 수원교구 기안성 바오로 성당 Gian St. Paul Catholic Church	주임신부 : 안준성 (마티아) 전교수녀 : 조 (마리 필립보) 이 (마리 마르코) 총회장 : 윤종기 (요한세례자) 010-7114-2971 연령회장 : 오규택 (스페파노) 010-2680-6462 연령회 부회장 : 오영수 (사도요한) 010-3722-1644
주 일	토요일 저녁 주일미사 : 오후 7:00 (어린이와 함께하는 가족미사) 주일 오전 09:00 (중,고등부) 11:00 (교 중) 주일 저녁 7:30		
평 일	성모신심미사 : 매월 첫토요일 오전 10시 월 : 6:00 ( 새벽미사 ) 화, 목 : 저녁 7:30 수, 금 : 오전 10:00 고해성사 : 매 미사 시작 20분 전	18338 경기도 화성시 기배로 43번길 40 사무실 : 223-6691 사제관 : 223-6693 수녀원 : 070-4047-0501	<div> <div>                     ■ 병자영성체 : 매월 첫째 (목) 10:00                      ■ 유아세례 : 분기 말 둘째 토요일 14:00                      ■ 예비자교리 : 매주 일요일 아침 09:30                 </div> </div>

● 초등부 : 토요일 오후 5시 (교리와 미사) ● 중,고등부 : 주일 오전9시 (미사와 교리)  
초, 중, 고 주일학교 교사를 상시 모집합니다.



■ 성전건축을 위한 특별헌금 (3월17일)  
■ 성전건축을 위한 특별헌금 (3월24일)

■ 주간 회의 및 행사 안내.(3/17-3/23)

- 연령회 : 3월 17일 (주일) 교중미사 후
- 전례분과회의 : 3월 17일 (주일) 교중미사 후
- 청년회 : 3월 17일 (주일) 저녁미사 후
- 성경통독 : 3월 21일 (목) 09:00-16:00

■ 주간 회의 및 행사 안내.(3/24-3/30)

- 독서해설단 : 3월 24일 (주일) 교중미사 후
- 제분과회의 : 3월 27일 (수) 저녁 8시
- 지역장회의 : 3월 28일 (목) 오전 10시
- 평단협의회 : 3월 29일 (금) 오전 10시미사 후

■ 수녀님과 함께하는 성경통독 피정.

- 일 시 : 3월 21일 (목) 09:00 - 15:00
- 과 목 : 사도행전, 로마서

■ 꾸르실료 남성 제194차 입소.

- 일 시 : 3월 21일 (목) - 3월 24일 (주일) 3박4일
- 참가자 : 백승목 (요한) 전례분과장

■ 거리청소 안내.

- 일 시 : 3월 24 (주일) 오후 2시 성당 집합.
- 성당에서 기도 후 각 구역으로 가서 청소실시함.
- 3시30까지 청소한 후 각 구역에서 해산함.
- 청소한 것은 구역에서 자체적으로 처리바랍니다.

■ 사순시기 공동 십자가의 길.

- 일 시 : 매주 금요일 10시 미사 후
- 예수님의 수난을 묵상하며, 많은 참여를 바랍니다.

■ 부활판공성사 안내. 성사장소 : 구역

일 자	구 역	일 자	구 역	일 자	구 역
3/19	푸르지오	3/21	일 신	3/22	신 명
3/27	우 림	3/28	임광2	3/29	와 우
4/2	안 녕	4/3	쌍 용	4/5	임광1
4/9	신미주	4/10	기안,배양		

- 성사시간 : 저녁 6시30분 시작 - 미사 후 - 다과

■ 성사장소 : 성당

3/26	신일1 신일2	4/4	클래식 광도,기타	4/11	현대,호성 평생,파인
------	------------	-----	--------------	------	----------------

- 성사시간 : 오후 2시-3시 (저녁에 못 나오시는 분들)  
저녁미사 30분전, 저녁미사 후 밤9시까지

\* 성사표는 구역장 반장님을 통해서 배부됩니다.

☑ 우리들의 정성 (3/4-3/10)

내 용	금 액	내 용	금 액	내 용	금 액
교 무 금	5,890,000	주일헌금	2,616,000	사순1주일	1,538,000
미사에울	840,000	건축헌금	1,060,000	감사헌금	100,000

장동주, 오영수, 홍영주, 이민자, 윤기영 각 일심만원  
정충면, 철만원, 민경상, 김강길, 송수현, 이원중, 김보민,  
박수정, 임순옥, 서경희, 이기순 각 오만원  
남궁계순, 장순자 각 이만원

이정애 일심만원

☑ 전례 주자, 청소봉사

구분	사순제2주일 (3/17)	사순제3주일 (3/24)	사순제4주일 (3/31)
주전	특전	특전	특전
신창호	신창호	윤애경	윤애경
김원재	김원재	정선영	정선영
광도	광도	김은화	김은화
오영수	오영수	신창호	신창호
조선희	조선희	지명수	지명수
주전사	사도들의모후 Pr.	사도들의모후 Pr.	사도들의모후 Pr.
청소봉사	기안,배양구역	클래식구역	신명구역

\* 성전에 들어오면 휴대폰 확인(무음 또는 꺼주세요)

퍼니피니 미술품점	OK 텀 팅 가 구	하오즈 통식당	안 경 나 라	파리바게트(보보스점)
그리기, 만들기, 요리미술, 영재미술 5세-초, 중전로 정원제수업 차량운행가능 효행로 291번길47 기안성당 근처 ☎ 031-238-7034, 010-3068-9168 이은실(로사리아)	가구의 모든 것. 혼수가구 주인가구, 매월 특별행사  위치 : 기안동 20-188 ☎ 031-221-8862 박철수 (요셉)	독배기짬뽕, 참쌀탕수육 전문점 KBS-TV 생생정보통에 소개된 맛집 위치 : 신일우남클래식타운 옆 ☎ 031-225-1317, 226-5885 김봉희 (요셉파나)	봉당 최대 규모 젠틀몬스터, 카인 취급점 누진 다초점전문 위치 : 수원대앞 주황색 간판 ☎ 031-235-2046 010-2840-6388 정두수 (요한)	제빵/케익/샌드위치/커피/음료 단체주문 및 정기급식 납품가능 위치 기안동 보보스프라자 1층 ☎ 031-224-8201 홍문석 (그레고리오) 오광순 (호주아네스) 010-8579-8534, 010-3690-8535
자연현 건강원	홍소정 반쯤 상점	통 고 자 통 차	올연카 ALL&CAR	만 물 보 수 공 사
홍상, 장어, 붕어, 흑염소 양파, 호박, 배도라지즙, 생취즙 각종 건강식품 판매 ☎ 031-222-9112, 010-3722-1644 식품가공기능사 오영수 (사도요한)	전식·반쯤·대형마트· 이월가전·TV 애터미화장품·생활용품 오목정동 314-6 (수원역대사거리) 이종덕(바오로) 이순희 (베로니카) ☎ 031-292-2228 / 010-7757-8389	판매, 매입, 폐차 승용, 승합, 화물 자동차 상담 수원 평동 남수원매매단지내 알개 자동차 상사 ☎ 010-5755-2088 이달우 (바오로)	수입차, 국산차 정비 및 판금 도색, 손세차 언더코팅, 유리막 코팅, 네비게이션, 블랙박스, 자동차 종합 서비스센터 (파업 서비스, 방문 견적) 화성시 봉담읍 동화리 414-2 이지연(아가페) ☎ 010-4177-8787	집수리 / 인테리어 아파트 / 빌라 / 주택 / 상가 각종 보수 및 시공 ☎ 010-5244-2692 정기춘 (바오로)

교무금 봉헌계좌 신협 03227-12-000531, 건축헌금 봉헌계좌 : 신협 131-019-987356 기안성당  
입금자 표시 : 반드시 성명,세례명으로 기재하여 입금바랍니다.



미 사 시 간 안 내			주임신부	유정수(루 카)
미사 30분 전 묵주기도			총 회 장	박광빈(에제키엘)
주일	토요일저녁 주일미사	오후 7:30	연령회장	지숙현(글라라) 010-5686-5109
	교중미사	오전 9:00	유아세례	5/4 (토) 10:00
	어린이미사	오전11:00	예비자교리	(주일)오전 10:00
평일	화, 목	오후 7:30	환자영성체	마지막주(금)11:00
	수, 금	오전10:00		
	성모신심	첫주(토)10:00		



## 천주교 수원교구 기흥 성 바오로 성당

용인시 기흥구 고매로 43번길 12-15  
전화 : 285 - 0362 / 팩스 : 285 - 0372  
이메일 : giheung@casuwon.or.kr

### ▶ 화답송



### 성령께 이끌림 받는 경건한 공동체

1. 매일 실천 아침.저녁기도, 묵주기도, Pm10 전신자 강복
2. 매주 실천 주일 복음말씀 필사, 매일미사 적극 참여
3. 매달 실천 거룩한 첫주간 전례 참여

### ✦ 이번 주 특별헌금 안내

이번 주는 **본당 군선교 후원** 특별헌금이 있습니다.

### ✦ 사순 시기 전례 안내

- 십자가의길 : 사순시기 매주 금요일 미사후

### ✦ 구역미사 안내

일자	구역	일자	구역
3/20(수) 20:00	5구역	3/22(금) 20:00	4구역
3/27(수) 20:00	3구역	3/29(금) 20:00	1구역

\* 쉬는 교우, 전입 세대, 새영세자, 첫영성체 가정 등 모든 구역 식구들을 초대합니다.

### ✦ 구역판공 안내

일 시	구 역
3/26(화) 저녁미사 후	1, 8구역
4/ 2(화) 저녁미사 후	3, 7구역
4/ 9(화) 저녁미사 후	4, 5, 6구역, 기타

- \* 판공감사예물을 미리 준비해 주시기 바랍니다.
- \* 기타 구역은 사무실에서 성사표 수령바랍니다.

### ✦ 사순특강 안내

- 일 시 : 3/31(주일) 12:10~13:00
- 주 제 : "생명의 수호자이신 과달루페 성모님"
- 강 사 : 양 제랄도 신부(멕시코 신부님)

### ✦ 새성전 기금 마련 후원 안내

- 일 시 : 3/23(토) 19:30, 3/24(주일) 09:00, 11:00
- 미사집전 : 최대근 야고보 신부(상신성당 주임)
- 내 용 : 후원 접수 및 농산물 판매

### ✦ 성지순례 안내

- 일시,장소 : 4/6(토) 08:00 ~ 17:00, 솔피성지
- 대 상 : 첫영성체 가족, 전입세대, 새신자, 소공동체
- 준비물 : 미사준비물, 묵주(참가비:5,000원)
- 접수, 마감 : 각 구역 및 사무실, 3/31(주일)까지

### ✦ 혼인 갱신식 신청

- 일 시 : 5/19(주일) 09시 교중미사중
- 대 상 : 결혼 10년차 이상 부부 및 첫영성체 가정
- 신청 및 마감 : 사무실, 3/31(주일)까지

### ✦ 성인 복사단 모집

- 거룩한 제단에서 함께 하실 분을 모집합니다.
- 문 의 : 단장(이두연 알베르토) 010-6780-8574

### ✦ 환자 영성체 신청

- 일 시 : 3/29(금) 10시 미사후
- 신 청 : 각 구역장 및 사무실 (3/24 까지)

### ✦ 월례회의 및 모임 안내

단 체	일 시	장 소
성소자를 위한 기도모임	매주(월) 20:00	대회의실
연령회	3/17 (주일) 10:00	대회의실
ME	3/17 (주일) 16:00	대회의실
3구역 형제회	3/17 (주일) 18:30	세원A 노인정
성소분과	3/24 (주일) 10:00	대회의실
전례위원회	3/24 (주일) 12:30	대회의실
제분과위원회	3/30 (토) 20:30	대회의실
평 단 협	3/30 (토) 20:30	6교리실

### ✦ 지난주 미사 참례 현황(614세대/1,561명)

미사	토요저녁	사순제1주일(3/10)		참례 신자수	계(%)
	19:30	09:00	11:00		
참례자	89	191	226	506	32.4

### ✦ 봉사안내 - 전례, 청소, 주차, 토요일전

구분	사순제2주일(3/17)			사순제3주일(3/24)		
전례 (독서)	토요저녁 중고등부	09:00 5구역	11:00 초등부	토요저녁 중고등부	09:00 6구역	11:00 초등부
청소	5구역(토,10:30)			6구역(토,10:30)		
주차 운전	사도들의 모후 Pr.			하늘의 별 Pr.		
윤아 돌봄	평화의 모후 Pr.			천사들의 모후 Pr.		

### ✦ 우리들의 정성 (3월4일 ~ 3월10일)

사순 제1주일 헌금	2,016,000
교구 신축성당 보조 특별헌금	393,000
교무금	2,960,000
건축헌금	2,480,000
성소후원금	285,000
감사헌금	180,000
함수자 수산나	50,000 익 명
이정원 마크리나	100,000

[지역 단체 마일리지] 이마트(보라점) : 67번



요일	월 화, 목 수, 금	06:00 19:30 10:00	<b>천주교 수원교구</b> <b>남 동 탄 성 당</b> <a href="http://cafe.naver.com/ndt">http://cafe.naver.com/ndt</a> (성당카페) (우)18487 화성시 장주기길 11(임시) 성당부지 : 화성시 장지동 617	주임신부 : 권오진(요셉) 사무실 : 031)8055-8116 F A X : 031)8055-8117 E - mail : namdongtan@casuwon.or.kr
	주일	09:00 15:00 19:00		

**3월 17일 사순 제2주일**

(후렴) 주 님 은 나 의 빛, 나 의 구 원 이 시 다.

**영** **축** **명**

권오진 요셉 주임 신부님의  
영명축일을 진심으로 축하드리며  
주님의 은총이 항상 함께하시길 바랍니다  
축하식 : 3월 17일(주일) 9시 교중 미사 후  
- 남동탄성당 전 신자일동 -

- ♣ **오늘 2차 헌금은 성전건축기금 마련을 위하여 봉헌됩니다.**
- ※ **9시 교중 미사 후 차량 신속히 이동 바랍니다.**
- ♣ **사순시기 공동 십자가의 길 안내**
  - 매주 금요일 미사 40분 전
- ♣ **사순시기 저금통 안내**
  - 주 제 : “사랑으로 가진 바를 나누자”
  - 사순시기 동안 정성껏 모은 저금통을 4월 21일 ‘주님 부활 대축일’까지 사무실로 봉헌해주시기 바랍니다.(저금통은 사무실 앞에 비치되어있습니다.)
- ♣ **부활 판공 일정 안내**
  - 성사표 배부 : 3월 17일부터
  - 구역장 반장님께서 사무실로 오셔서 찾아가 주시기 바랍니다.
  - 판공성사 기간 : 4월 9일(화)~4월 12일(금) 20시
- ♣ **전례분과 회합 안내**
  - 일 시 : 3월 19일(화) 저녁 미사 후(토마스실)
- ♣ **반주자 모집 안내**
  - 평일 저녁 19시 30분 미사

- ♣ **성인 복사단 모집 안내**
  - 성인 복사단을 모집합니다.
- ♣ **주일학교 후원 안내**
  - 주일학교 아이들을 위해 신자분들의 많은 관심과 사랑으로 후원 부탁드립니다.  
(신협[남동탄성당] : 131-020-108007)

♣ **구역 전례 및 청소 일정 안내**

전례		청소	
3월17일	금강2차	3월16일	레이크1,2,금강2차 산척,산단주택 금호어울림,반도10차
3월24일	서희 스타힐스	3월23일	금강1차,센트럴힐즈 반도3차,호반3차

♣ **3월 10일 주일미사 참례 현황**

신자 수	09:00 교중	15:00 어린이	19:00 일반	계(%)
2,065	318	137	141	596 (28.8%)

♣ **우리들의 정성(3/4~3/10)**

교무금	5,125,000원
건축헌금	3,110,000원
주일헌금	3,291,300원
교무금 자동이체 신협 131-019-762299	
건축헌금 자동이체 신협 131-019-762319	
예금주: 남동탄성당 납부시 책정하신 분의 이름과 세례명으로 입금	

EM멘토 영어·수학 학원	그랜드 음악학원	동탄 호수 부동산	한솔 플러스 수학 공부방
동탄대로 198 드림타워 7층 ☎ 031-377-2530 강은미(엘리사벳)	이태리 국립음대 피아노과 졸업 예술고 대학 피아노과 출강, 차량운행 ☎ 031-376-3393 김정용(요한보스코), 박정은(비비안나)	동탄 여울 보건지소 옆 호수공원 인근 ☎ 010-7305-6713 김정임(아네스)	초·중·고 영어, 수학 전문 센트럴힐즈A 1848-103 ☎ 010-2488-9155 한주범(안드레아), 신진영(루시아)

천주교를 알고자 하시는 분은 이웃 천주교 신자들 또는 성당 사무실에 문의 하십시오.



<p>♣ 미사시간 및 교리시간 안내 ♣</p> <p>※ 토 - 17:00( 토요일 주일학생미사 )</p> <p>※ 주일 - 06:00 10:30 (교중미사) 19:00 (창년미사)</p> <p>※ 평일 - 월 06:00 수.금 10:00 화.목 19:30</p> <p>※ 예비자 교리 - 부활반 (수 20시 / 주일 09시) (선교분과 및 사무실에 문의 바랍니다.)</p>		<h1 style="text-align: center;">남양성당</h1> <p style="text-align: center;">(노동자의 성 요셉)</p> <p style="text-align: center;">http://cafe.naver.com/namyangcatholic</p>	<p>주임신부 : 조 봉 익 (도미니코) 수녀 : 김 클라라, 권 그라시아 사무실 ☎ 356 - 2048, FAX : 357 - 5831 총 회 장 : 홍 제 상 (토마스) hp 010 - 8763 - 2300 연령회장 : 백 영 부 (프란치스코) ☎ 357-6438 hp 010-4325-6661</p>
--	--	---	--



주 - 님 - 은 나의 빛 나의 구원 이 - 시 다

### ◆ 부활 판공 안내

일정	구역	일정	구역
3/26(화)	대광1	4/9(화)	신남구역
3/27(수)	무송	4/10(수)	택지
3/28(목)	양우1.2	4/11(목)	LH4,9단지
3/29(금)	기산	4/12(금)	남5시장
4/2(화)	동광,필유	4/13(토)	안석,활초
4/3(수)	장덕구역	4/16(화)	고초골
4/4(목)	시티1차,대광2차	4/17(수)	금강
4/5(금)	아이파크		

\* 부활 판공 시기 분당미사는 오전10시  
\* 토요일판공 : 오전10시. 평일판공 : 오후6시30분

### ◆ 사순시기 십자가의 길 안내

\* 사순기간 동안 매주 금요일 오전 10시 미사 전 십자가의 길을 공동으로 바치오니 함께 하시기 바랍니다.

### ◆ 아치에스

\* 일 정 : 3월17일(일) 교중미사 후 성당

### ◆ 사제연례피정

\* 일 정 : 3월18일(월)~3월22일(금)

※ 사제연례피정으로 인하여 19일(화)부터 22일(금)까지 미사가 없으니 착오 없으시기 바랍니다.

### ◆ 성소후원회비 및 연령회비

\* 2019년도 성소후원회비 및 연령회비를 교무금과 함께 납부하시기 바랍니다.

### ◆ 첫영성체 성경 수여식

\* 일 정 : 3월23일(토) 미사 중

### ◆ 스페스 콰이어 창단 신입 단원 모집

\* 순수한 교회 음악을 통해 주님 나라를 선포하는 성음악 봉사단체입니다.

\* 첫 모임 : 2019. 3. 5(화) 20시

\* 장 소 : 화성시 마도면 송정로 24-3

\* 자 격 : 천주교 신자라면 누구나

\* 문의사항 : 지휘자 010-2733-0650

### ◆ 특별헌금

\* 건 축 헌 금 : 3월17일(일)

### ◆ 미사 참례율

일 정	전신자	미사참례자	미사참례율
3/10	2915	1031	35%

### ◆ 우리들의 정성

내 용	3월10일	3월03일
연중제8주일	3,021,900	3,023,000
사순제1주일	1,756,000	
교 무 금 (3.04~3.10)	68세대 6,605,000	52세대 5,070,000
건축헌금 (3.07~3.13)	20,000	신윤철
	30,000	박정순 권순정
	50,000	송재준 김정삼 노신석 박호영
	100,000	전산옥 송홍면 한상진
	300,000	익 명
감사헌금 (3.07~3.13)	30,000	천병준 박진솔
	50,000	송재준 송홍면 한용근 백오열
	100,000	박영선 오애자 이광석
	200,000	익 명
	300,000	조원진

※ 건축헌금 계좌 안내 (농협 207076-55-004171)

※3월 성당청소 및 미사 안내와 전례 : 5지역

천주교를 알고자 하시는 분은 이웃 천주교 신자들 또는 사무실에 문의하십시오.



주임신부 : 정재훈대건안드레아  연령회장 : 김용성 요셉 010-3739-7843  사무실 : 031) 404-0190 FAX : 031) 317-0057	<h1>능곡동 성가정 성당</h1> <p>(성가정의 성마리아와 성요셉)</p> <p>(429-240) 시흥시 송지로 101 (능곡동) 전자우편 : neunggok@casuwon.or.kr</p>	<table border="1"> <tr> <td rowspan="3">주 일</td> <td>토 저녁</td> <td>19:30</td> </tr> <tr> <td>오 전</td> <td>09:00</td> </tr> <tr> <td>교 중</td> <td>11:00</td> </tr> <tr> <td rowspan="3">평 일</td> <td>청소년</td> <td>18:00</td> </tr> <tr> <td>월</td> <td>06:30</td> </tr> <tr> <td>화 . 목</td> <td>19:30</td> </tr> <tr> <td></td> <td>수 . 금</td> <td>10:00</td> </tr> </table>	주 일	토 저녁	19:30	오 전	09:00	교 중	11:00	평 일	청소년	18:00	월	06:30	화 . 목	19:30		수 . 금	10:00
주 일	토 저녁	19:30																	
	오 전	09:00																	
	교 중	11:00																	
평 일	청소년	18:00																	
	월	06:30																	
	화 . 목	19:30																	
	수 . 금	10:00																	

† “소통과 참여로 쇄신하는 수원교구 ! 신앙의기쁨! 젊은이와함께!”



† 오늘은 건축헌금 봉헌의 날

◎궁금합니다.

◎ 사순 피정 (성바오로말 수도회)

- ▶ 일시: 3월31일 오후1시~3시
- ▶ 장소: 능곡동 성가정 성당
- ▶ 주제: “아버지, 이잔을 거두어 주십시오.  
(루카22,42)”
- ▶ 신청기간: 3월10일(주일) ~ 24일(주일)
- ▶ 신청비: 1인, 2,000원(점심값)

◎ 십자가의 길

- ▶ 사순시기동안 매주 금요일 10시 미사후 공동 십자가의 길 있습니다.

◎ 주말농장 배정 연기 합니다.

◎ 사무실 휴무

- ▶ 3월19일(화)
- ▶ 사무장 대리구 연수

Q. 성사를 거행하는 사람은 누구인가요?

A. 교회는 성사를 집전하시는 분은 오직 그리스도이시라고 고백합니다. 또한 성사를 거행하는 측면에서 그리스도의 보편 사제직에 참여하는 세례 받은 모든 그리스도인이 함께 성사를 거행한다고 말할 수 있습니다. 이 그리스도인들 가운데에서 성품을 받은 성직자들에게 맡겨진 특별한 역할들이 있습니다.

우리들의 정성 3월 9일~3월 15일			
교무금	485,000	단체보조비	100,000
건축헌금	640,000	신자재교육비	300,000
주일헌금	1,090,000	소모품비	35,500
감사헌금	100,000	수도광열비	110,340
합 계	2,315,000	합계	545,840
◎ 감사헌금 : 최현옥 100,000원			

모아 유희원	글라스 박스 안경원	현진공인중개사	주)국제방재서비스
가정의 평화를 빕니다. ☎ 317-9001	안경하나로! 돋보기까지 해결! 원 장: 정 경관 (토마스) 호평프라자1층 신헌건물 ☎ 405-5555	현진 에버빌 상가 구옥심 글라라 010-6356-0034	대표: 이 강호 (베드로) ☎ 02-889-1190
유희원	강 태 권 세무회계사무소	한우리 독서 토론 논술	아트사파리 미술학원
원아모집 윤금영세실리아 010-6398-3345 신안인스빌아파트	세무사: 강 태권 (시몬) 호평 프라자 5층 신헌 건물 ☎ 404-0933	시흥지부 능곡동 홍순해 크리스티나 010-8434-2454	유치부, 초등부 모집 소수정예 작가주의 미술교육 8단지 상가동 2층 원장: 김경은 마리아 ☎ 313-8480



☪ 미사시간 안내				<div>능평성당</div> <div>&lt; 성 김대건 안드레아 성당 &gt;</div> <div>주소: 광주시 오포읍 능평로 156번길 6</div>	<div>주임신부: 이승환(루 카)</div> <div>총 회 장: 박상봉(미카엘)</div> <div>☎ 사무실 (031) 768-0087</div> <div>F A X (031) 768-1617</div> <div>연례회장: 전승호(프란치스코)</div> <div>010-3685-2804</div>
평	월	화·목	수·금		
	06:00	19:30	10:00		
토	첫신심	어린이	청소년		
	10:00	16:00	19:30		
주	새벽	교중	저녁		
일	07:00	10:30	19:00		
고해성사: 매 미사 30분 전					

## ☑ 축일을 축하드립니다!

기간: 3월 18일 ~ 3월 24일 축일을 맞이하시는 분  
 요셉, 요세피나, 레베카, 율리아나, 레아  
 카타리나, 치릴로

## ☑ 사무실 직원 연수

일시: 3월 19일(화) 09:00 ~ 17:00

※ 사무실에 용무가 있으신 분은 미사 전·후를 이용해  
 주시기 바랍니다.

## ☑ 아치에스 행사

일시: 3월 24일(주일) 12:30, 장소: 성전

## ☑ 본당 화단 및 주변 환경 정비

일시: 3월 30일(토) 13:00 ~, 대상: 레지오마리아에 전단원

## ☑ 부활맞이 본당 대청소

3월 31일(주일) 교중미사 후 지역별로 배정된 구역 청소

주님 부활 대축일을 기쁘게 맞이하기 위한 사순시기 준비	
1. 희생과 극기의 표징으로 <b>금육과 단식을 실천</b>	
2. 희생은 형식적인 것이 아닌 <b>가난한 이웃에 대한 구체적인 사랑의 나눔 실천</b>	
3. 사순시기 전례참여(미사, 판공성사)	
4. 예수님의 수난의 길에 함께 걷는 <b>‘십자가의 길’</b> 자주 바침	

## ☑ 전입을 환영합니다.

전입 세대주	가족	전 본당	오신 곳	구역
방문수	스테파노	2	죽전1동	포은대로 1236번길 왕림2
서희정	로사	1	산청	능평로 79-5 창들3
김정경	도미니카	1	복음화국	상대길 73-50 상대재5
박금순	모니카	2	신사동	오폭로 171번길 능평4
윤혜영	요안나	1	복음화국	새말길167번길 새말7
한 정	효주아녜스	2	죽전1동	능평로 205-6 능평1
김영철	루카	1	군중	능평리 용상골2
김 석	레오	5	분당요한	능평로 51-9 창들3
배순희	안젤라	2	월계동	수령개들길32번길 문형2

※구역장, 반장, 레지오 단원들이 선교의 목적으로 연락드릴 수  
 있음을 알려드립니다.



## ☑ 주간 계획(3월 18일 ~ 3월 24일)

내 용	일 시	장 소
소공동체 월례회의	19일(화) 저녁미사 후	교육관
제대회 월례회의	20일(수) 10시 미사 후	초등부 교사실
파티마의세계사도직	21일(목) 10:00	대교리실
해설단 월례회의	22일(금) 20:00	미정
M.E 월례모임	23일(토) 18:30	교육관
봉사자 임명식	24일(주일) 교중미사 중	성 전

## ☑ 지역별 전례봉사, 청소, 후보정리

구 분	사순 제 3 주일		
	24일(주일)		
시 간	07:00	10:30	19:00
전례 담당	용상골	수레실	창들
청 소 후보 정리	통·동막골 (3월 22일)	대명대 (3월 29일)	용상골 (4월 5일)

## ☑ 우리의 정성(3월 4일 ~ 3월 10일)

단위: 원

교 무 금	감사헌금	성소후원	사회복지	토지봉헌
7,620,000	972,000	110,000	25,000	934,000
주일헌금	1차 4,526,500	2차 853,000		
감사헌금	강경해 김경자 김동규 김란주 김진영 서준호 이임수			
성소후원	김정준 민상지 박영오 소연 이상철 이용흥 이종명 지성길			
사회복지	김민경 이상철			
토 지 봉 헌 금	김홍일 김홍자 지성길 2차모금			
봉헌금 주간 합계			15,040,500	
토지 봉헌금 대출금 상환 현황				
대출총액: 1,932,206,563 상환: 1,779,203,318 잔액: 153,003,245				

※ 봉헌해 주신 분들께 감사드립니다.

## ☑ 미사 참여 현황(사순 제1주일)

총 신 자	참 여 인 원	참 여 율
4,103	1,100	26.8





천주교 수원교구 단대동 성당

**전 화 번 호**

주임신부: 함문주(베 드 로) 신부 전교수녀: 김 마리데레사, 서 베네딕다 수녀  
 총 회 장: 010-4008-8143 수 녀 원: 733-5004 사 무 실: 733-3004  
 연 령 회: 회장 010-5239-8081

**미 사 시 간**

월 오전 6:00, 화 오후 7:30, 수 오전 10:00, 목 오후 7:30, 금 오전 10:00  
 토 오후 4:00(어린이미사), 오후 7:30 주일 오전 6:00, 9:00, 11:00, 오후 7:30  
 예비자교리시간: 매주일 오전 9:30, 매주(수) 오후 8시, 매주(금) 오후 2시  
 ※ 유아세례식은 3.6, 9, 12월에 실시합니다. <http://cafe.daum.net/DDDKD>

### 제2대리구 사무장 연수

- 일 시: 3월19일(화)
- 장 소: 아론의 집(대강당)
- ※ 교우 여러분들께서는 숙지하셔서 불편이 없으시기 바랍니다.

### 계분과 위원회 월례회의

- 일 시: 3월21일(목) 저녁 미사 후

### 목요기도모임

- 일 시: 3월21일(목) 저녁 미사 후

### 상임위원회

- 일 시: 3월24일(주일) 교중 미사 후

### 레지오 아치에스 행사

- 일 시: 3월24일(주일) 오후 2:00
- ※ 레지오 단원들께서는 한분도 빠짐없이 참석하여 주시기 바랍니다.

### 전입을 축하합니다.

- 1지역 3구역 2반  
황영미(아 네 스) 금광2동 4198 401호
- 6지역 5구역 1반  
최지상(야 고 보) 단대동 진로(아)101-310

### 금주의 본당 청소

- 평신도단체협의회 봉사자들
- ※ 바쁜신 중에도 본당청소에 임해 주셔서 감사합니다.

### 3월24일(주일) 신자들의 기도, 봉헌

- 신자들의기도, 봉헌 - 2지역 7구역

### 빈센시오외우원계좌

(모집시간: 매주일 오전9시, 11시 미사 후)

신협131-013-112515 예금주:유지재단단대동성당

### 영소우원계좌

신협131-011-822456 예금주:유지재단단대동성당

### 은행동성당 신축금 우원계좌

신협 131-011-399163 예금주: 은행동성당

국민은행 676901-01-136461

예금주: 천주교수원교구 은행동성당

## 봉 헌 금

† 이번 주에는 장기수선 2차 연금이 있습니다.

다음 주에는 장기수선 2차 연금이 있습니다.

※ 사순절 연금통을 가져가시어 사순기간동안 주님의 부활을 기다리며 예수님의 익생에 동참합니다.

### 감사연금

홍순규(안토니오)₩100,000	류한창(베 드 로)₩100,000
배성권(베 드 로)₩100,000	박민경(마 리 아)₩100,000
염옥기(안 나)₩50,000	이용원(요 셉)₩50,000

교 무 금 ₩7,625,000

주일연금 ₩2,025,510 특별연금 ₩1,214,250

※ 미사참례인원: 850명 참례율: 23.54%

3월16일(토)		3월17일(주일)			
16:00	19:30	6:00	9:00	11:00	19:30
67	104명	58명	125명	348명	148명



	<b>본당 복음화 목표</b> 소중한 보화, 교우촌을 이루자 !

( 수원시 권선구 당진로 31번길 7-10(당수동) )

### ● 2차헌금

- 이번주: 건축헌금
- 다음주: 건축헌금

### ● 단체별 회합 안내

단체명	일시	장소
생명의샘cu.	3/28(수)	1층회합실
사목회	3/29(금)	1층회합실

### ● 부활 판공성사 안내

-구역별 판공은 없습니다.

부활대축일(4/21)전까지 고해성사를 보신 후  
성사표는 사무실에 제출하시면 됩니다.

### ● 2019년 사순특강 안내

- 일시: 3/21(목) 미사후
- 주제: 생활속의 교회법
- 강사: 김의태 베네딕토 신부님(가톨릭대)

### ● 어린이미사 안내

-일시: 3/23(토) 15시 미사없음

### ● 가톨릭 다이제스트 홍보 안내

-일시: 3/23 ~3/24 미사후

### ● 2019년도 중고등부 등록 안내

- 등록비: 1년분 40,000원
- 문 의: 010-3164-2732[교감]

### ● 전례 및 성당 청소담당

- 담당구역은 한 주간 미사 잔후 청소 및 정리

한라1구역	03월 16일(토) ~ 03월 22일(금)
한라2구역	03월 23일(토) ~ 03월 29일(금)

### ● 교우 현황

활동 교우		냉담 교우	
세대수	신자수	세대수	신자수
261	724	39	84
총 300세대		808명	

### ● 봉헌해 주신 분들께 진심으로 감사드립니다.

사순 제1주일 주일헌금	1,007,400
2차 헌금(사순제1주일)	127,000
교무금(177세대/13세대)	1,160,000
성소후원금	20,000

### ● 주간 화답송 후렴

날짜	화 답 송 후 령
3/18(월)	주님, 저희 죄대로 저희를 다루지 마소서.
3/19(화)	그의 후손들은 영원히 이어지리라.
3/20(수)	주님, 당신 자애로 저를 구하소서.
3/21(목)	행복하여라, 주님을 신뢰하는 사람!
3/22(금)	주님이 이루신 기적을 기억하여라.

주임신부	함 상 혁 (프란치스코)	415-2580	<div>♣ 매일같이 감사와 사랑을 실천합니다.</div> <div>1. 만나는 사람에게 “고맙습니다.” 2. 나의 삶에 “감사합니다.” 3. 내 곁에 있는 이를 “사랑합니다.” 4. 내 손이 필요할 때 “도와줍니다.” 5. 나의 삶을 “반성합니다.”</div>	미 사 전 례 안 내						
총회장	최홍철 베드로	011-394-4042		주 일	토15:00(어린이) 19:00(젊은이)			주일	07:00 교중미사 10:30	
연령회장	김홍배 안드레아	010-2167-2821		평 일	월	화	수	목	금	첫토
					06:00	19:30	10:00	19:30	10:00	10:00
예비신자 교리 : 주일 9시				고백성사	미사30분전			성시간		첫 목요일
사무실(☎)415-4620 (Fax)415-4628			유아세례 : 짝수 달 셋째주 토요일 16시							



“새로 이사오신 분들 반갑습니다. 환영합니다.”

미사시간 안내		
주 일	11:00(교중) 19:30(청소년)	
토요일	16:00(어린이) 19:30(토요자녀)	
평 일	월 06:00	화 19:30
	수 10:00	목 19:30
	금 10:00	토 19:30
토요일	매월첫토요일 10:00(성모신심)	
고해 성사	미사 20분 전	
예비자교리	주일 오전9:30분	

	<b>대야미성당</b>
	(성요셉 성당)
	군포시 대야2로 55번안길22 (1588-6)
	<a href="http://cafe.daum.net/daeyami">http://cafe.daum.net/daeyami</a>

주임신부 : 이원태 마르티노
총 회 장 : 조만연 바오로
010-5341-0543
연령 회장 : 노재영 요셉
010-4997-7859
사 무 실 : 031-689-3391
F A X : 031-415-3393
daeyami@casuwon.or.kr

#### ▣ 판공성사 구역별 안내

날 짜	구 역
3월 27일(수)	삼성 2구역
4월 3일(수)	대야미 2구역
4월 5일(금)	대야미 1구역
4월 10일(수)	삼성 5구역
4월 12일(금)	삼성 6구역

장 소 : 2층 대성전

판공 성사: 19:00부터 합니다

미 사: 19:30

각 구역별: 독서, 해설, 기도, 성가, 나눔을 준비하시기  
바라며, 판공표는 꼭 바구니에 넣어 주시기바랍니다.

#### ▣ 견진성사 신청서 안내

신청 접수: 3월 29일 까지 (사무실)

견진 교육: 5회 강사: 주임신부님

교육일: 4월 6일.13일.20일.27일.5월11일까지

견진성사일: 6월 9일 (성령강림 대축일)

#### ▣ 공동 십자가의 길 기도 안내

4월 12일(금) 까지

사순시기동안 매주 금요일 오전 10시 미사 후

십자가의 길 기도가 있습니다.

#### ▣ 영원한도움의모후cu. 아치에스행사

일시: 3월 24일(주일): 14:00

장소: 2층 대성당

#### ▣ 분과위원회 및 제단체 월례회의

연령회 월례 회의: 3월 24일(주일) 미사후

전례 분과 회의: 3월 31일(주일) 미사후

#### ▣ 특별 헌금 (2차)

이번주 (03.17) 사제양성 특별헌금

다음주 (03.24) 우리성당 건축 특별헌금

총 세 대	총 신자	주일미사 (참례율)
589	1421	(365명) 26%

구 분	총 세대	남부세대 (남부율)
교 무 금	589	190 (32.1%)

▣ 교 무 금 : 1,290,000 원

▣ 주일 헌금 : 550,000 원

▣ 건축 헌금 : 411,000 원

▣ 2019년 건축 봉헌금 : 15,782,000 원

#### ▣ 감사 헌금

10만원: 김진표(안토니오)

5만원: 김연평(카타리나). 김석용(보나벤투라)

▣ 성전봉헌 50만단 묵주기도 집계: 153,602 단

#### ▣ 전례.청소. 제물봉헌 담당구역

날 짜	청소	날 짜	전례제물
이번주 03/16 (토)	삼성 6구역	03/ 17 (일)	삼성 6구역
다음주 03/23 (토)	대야미 1구역	03/ 24 (일)	대야미 1구역

♥제대 꽃 봉헌- 주님께 아름다운 꽃을 선물로♥

김순영(베르타).이효진(베드로).최춘례(로사리아)

자매님, 형제님 께서

제대 꽃을 봉헌해 주셨 습니다.

아이 파크 공인중개사	재일 떡 방앗간	장난감 나라	승정 다산 공인중개사
<b>아이파크 아파트정문앞.</b> 대야미 전지역.아파트. 빌라. 상가. 토지 취급 ☎ 031-501-8007 010-4382-5606 대표:박말순(젼마)	각종떡. 답례품떡. 둠. 백일떡. 떡케익. 이바지. 기름일체. 폐백 태양초고추가루6키로:20만원 통 고추 6키로: 19만원 ☎ (031)437-1009 010-3857-0010 고명률.서옥자(아네스)	장난감 도/ 소매점 365일 연중 무휴 ( 예전각 사거리 ) 군포시 금정동 910-5 ☎ (031)427-7335 010-3630-1597 김 병 준 (베 드 로 )	군 포 시 송 부 로 33번길 3-19, 102호(도마교동) <b>다산 부동산</b> 다가구. 토지. 아파트 상가. 취급 ☎ 031-438-7877 010-9437-1222 김 재 양(요셉피나)



# 천주교대전동성당

주보성인 : 사도 성 베드로

주소 : 안성시 남파로 143 (당왕동 160번지)

주임 신부	문병학 요셉
보좌 신부	성기백 라파엘
수녀원	고 보니파스 양 모니카
총회장	이정찬 안드레아
연령 회장	김용석 바오로 010-2332-0303
사무실	031) 672-7702



## ■ 사순시기 저금통 안내

정성껏 모은 저금통은 '주님부활대축일(4월 21일)' 까지 사무실로 봉헌해주시기 바랍니다.

## ■ 주일미사 참례 시 자가용 도로 주차 안내

가능 구간 : 성당 앞 횡단보도 ~ 과수 농협 앞  
대전동성당 뒤편 성당주차장 이용 가능  
약도는 성당 게시판을 참고하세요.

## ■ 3월19일(화) 신앙학교 안내

- 준비물 : 교재, 개인 책
- 19일(화)에는 저녁미사가 없습니다.

## ■ 3·4월 부활 판공·구역미사 안내

날 짜	판 공	구역 미사
3월 21일(목)	대덕	-
3월 22일(금)	-	유안APT
3월 26일(화)	금산·아양	신창리
3월 28일(목)	석정	롯데캐슬APT
4월 2일(화)	당왕	삼한리
4월 4일(목)	대우 지역	대덕
4월 9일(화)	옥산	동남APT
4월 11일(목)	쌍·주 지역	당왕

## ■ 3월 미사시간 변동 안내

날 짜	미사	판공·구역미사
21일(목)	오전10시	판공 오후8시
22일(금)	오전10시	본당미사 없음 구역 오후8시
26일(화)	없음	판공·구역 오후8시
28일(목)	없음	판공·구역 오후8시

■ 집 축복은 매주 화요일에 있습니다.

## ■ 단체모임 안내

	일 시	장 소
사목상임위원회	3월28일(목)오후8시	회합실
연령회	29일(금)오전10:40	소성당

## ■ 본당설정 50주년 기도문 공모

- 공고기간 : 3월 6일(수) ~ 4월 14일(주일)
- 자세한 내용은 성당 게시판을 참고하세요.

## ■ 아치에스 행사 및 레지오 전 단원 교육 I 안내

일시 : 3월 23일(토) 오전9시30분

강사 : 문병학(요셉)신부님

## ■ 대전동성당 청년회 모집 안내

O.T. : 3월 31일(주일) 오후8시 대전동성당

내용 : 청년성서공부, 비다누에바(VIDA NUEVA), 선택(CHOICE), 도보성지순례 등 청년신앙 프로그램이 예정되어 있습니다.

대상 : 청년(20세~39세)남·녀 누구나 환영합니다.

## ■ 우리들의 정성(2019. 3. 4. - 2019. 3. 10.)

교무금(89세대)	6,490,000
주일헌금(사순제1주일)	3,995,000
특별헌금(교구내신축성당보조)	1,487,200
감사헌금 : 안병기(100만원), 익명(50만원), 최상열(2만원), 최관순(3만원)	1,550,000
성소후원금(16명)	673,000
사회복지후원금(3명)	50,000
합 계	14,245,200
자동이체계좌 : 신한 (131-001-192761) 대전동성당	

※ 일시적인 계좌이체는 성명과 해당 월 또는

미 사 안 내			전례 봉사		성 사 안 내	
주일	토요일	오후 7시(중·고등부)	금주	유안A	고해성사	미사 전 20분
	오전	6시30분(일반), 10시(교중)	3/24	무능리	유아세례	3, 6, 9, 12월 둘째 주 토요일 오후 2시
	오후	4시(어린이), 7시(일반)	3/31	고삼	병자영성체	매월 첫째 주 금요일
평일	월	오전 6시30분	예비자 교리		집·차축복	2주 전
	화·목·금	오전 10시, 오후 7시30분	주일	오전9시	혼인면담	2개월 전
	수	오전 10시	화	오후8시	병자성사	위급 시/구·반장 신청
특별 헌금		-				
주일미사 참례율		1,100(27.7%)				



<p><b>✦ 미 사 시 간 ✦</b></p> <p>평 일 : 월      오전 6:00                 화, 목    오후 7:30                 수, 금    오전 10:00</p> <p>첫 토 : 오전 10:00(성모신심)        첫 목 : 오후 19:30(성시간)        토요일 : 오후 5:00(학생)        주 일 : 오전 7:00, 오전 10:30                 오후 5:00(청년)</p>	<p> <b>대 학 동 성 당</b></p> <p>e-mail : daehak@casuwon.or.kr          ☎15588 안산시 상록구 한양대학 1길 60          사무실 (031)407-9601 FAX (031)407-9602</p>	<p>주임신부    유재결(프란치스코)</p> <p>전교수녀    마리아 사베리아</p> <p>총 회 장    박전규 라파엘</p> <p>연령회장    원윤희(가브리엘)          010-6326-3296</p>
---	--	---



<p>&lt;요리문답&gt;</p> <p><b>71. 성령이 강림날에 무엇을 하시뇨?</b>          ◎ 성령이 강림날에 사도들의 신덕을 굳게 하시고, 저들에게 은혜를 충만히 내리시어, 복음(福音)을 널리 전하여 천주교회를 온 세상에 퍼게 하시니라.</p> <p><b>72. 성령이 신자들의 마음에 무엇을 하시뇨?</b>          ◎ 성령이 신자들의 마음을 도우시어, 당신의 인도하심을 따라 영생(永生)을 얻게 하고자 하시느니라.</p> <p><b>73. 성령이 어떻게 신자들을 도우시뇨?</b>          ◎ 성령이 은총과 초성 덕행(超性德行)과 무수한 성우(聖祐)로써 신자들을 도우시느니라.</p>
---

#### ✦ 사순 특강 안내

<p>일시: 3/17(교중미사 중)</p>	<p>강사: 나호준(요한보스코)신부님</p> <p>주제: “사탄아 내게서 물러가라” (마르8.33)</p>
-------------------------	---

#### ✦ 환자 영성체

- 일 시 : 3/21 12일(목) 13:30
- 안 내 : 구역장·반장 및 보호자는 확인 해서 신청하여 주기 바랍니다.

#### ✦ 성시간 성체강복

- 일 시 : 4/4(목) 19:30

#### ✦ 성모 신심미사

- 일 시 : 4/6(토) 10:00

#### ✦ 유아세례

- 일 시 : 4/6(토) 10시 미사 후
- 안 내 : 4/4(목)까지 사무실 접수 (세례명, 축일, 대부모 확인)

#### ✦ 첫 영성체 접수-3/31(주일)까지

- 첫영성체일 : 6/30(주일) • 교리 기간 : 4/22~6/2
- 문 의 : 010-9626-3233 임선옥(카타리나)

#### ✦ 사무실 업무 쉽니다.

<p>3/19(화) 본당직원 연수</p> <p>3/24(주일) 사무장(경조사) 휴가</p>
--

#### ✦ 위원회 및 단체 월례 모임

단체명	일 시	장 소
자모회	3/17(주일) 교중 미사 후	하상관
전례분과	3/17(주일) 교중 미사 후	하상관
청년회	3/17(주일) 저녁 미사 후	회합실
청소년위	3/21(목) 저녁 미사 후	회합실
제대회	3/27(수) 10시 미사 후	회합실
상임위	3/28(목) 저녁 미사 후	하상관
소공위	3/29(금) 10시 미사 후	하상관

#### ✦ 구역별 전례 청소 안내

전례 구역		청소 구역			
날 짜	구 역	날 짜	성 전	하상관	화장실 마당
3/10	소망	3/9	행복	소망	축복
3/17	호수	3/16	호수	푸르네	허브

- 평일 독서 : 월, 목, 금 - 매월 첫째주 가정미사

#### ✦ 지난 주 우리들의 정성 (3/4-3/10)

수 입		지 출	
전주이월금	32,742,011	행사비	2,618,470
미사예물	700,000	사제관운영비	880,000
교무금	2,967,000	예비자교육비	3,000,000
특별헌금	3,707,500	신자재 교육비	2,333,060
감사헌금	200,000	봉사자교육비	598,000
성소후원금	30,000	자선활동비	870,000
		대외자선지원비	1,000,000
		후원금	500,000
		차량유지비	56,000
		통신비	6,310
		잡비	1,208,200
		미사예물	2,590,000
합 계	40,346,511	합 계	15,660,040
3월 10일 잔액		24,686,471	

성소후원금(단위:천원) 김명수 10. 최영화 20.  
 감사헌금(단위:천원) 오세환 50. 이승미 100. 김민주 50.  
 봉헌내역에 이의가 있으면 사무실로 문의하여 주세요.

성당 주변에 주차할 경우 연락처를 반드시 남기고, 주택가에 주차할 경우 출구를 확보하여 주기 바랍니다.





# 안성 던지실 평화의 모후 성당

카 페 <http://cafe.daum.net/dunjisil> 메일 [deonji@casuwon.or.kr](mailto:deonji@casuwon.or.kr)

① 교회의 가르침 배우기 ② 미사성제 정성껏 봉헌하기 ③ 마음모아 기도하기 ④ 나눔과 베품의 삶 살아가기

주 임 신 부: 이 문 성 ( 알 품 소 )

총 회 장: 박 영 완 ( 바 오 로 )

연 령 회 장: 정 영 윤 ( 안 드 레 아 )

연 락 처: 010-9769-8451

사 무 실: 031)674-0617

11715316 경기도 안성시 금광면 와산길 30

## Ω 전례안내

3월 17일 사순 제2주일			
입당	봉헌	성체	파견
72	211,340	160,153	121

## Ω 사순특강

3월 24일 교중미사중에 있습니다.

강사: 전삼용 요셉 신부님

· 수원교구 영상관 관장

· 「나는 왜 교회를 믿는가?」 저자

## Ω 행복나눔식사

3월 24일: 중리구역

## Ω 2019 부활 판공 일정

해당구역	판공날짜
상중, 개산	26일(화)
서운	28일(목)
북거, 조령	2일(화)
금광, 홍익	4일(목)
오산, 중리	9일(화)
현수, 내우	11일(목)

## Ω 전입교우

구역	성명 및 세례명	이전성당
서운	김남형 요셉 김홍남 켈마	안성
서운	김정규 로렌조	서울 양재동
	김진완 사비나	
	김진해 막달레나	
	김진숙 올리안나	
상중	이홍연 아가다	복수동

## Ω 안성지구 생태사도직 공동체를 위한 미사

- 일시: 매달 셋째 주 토요일 오후 3~5시
- 장소: 대천동 성당 1층 소성당
- 대상자: '생태 영성'에 관심있는 안성시민
- 미사: 문병학 요셉 대천동 주임 신부님

## Ω 셀프에너지지도사 자격과정 개강 안내

- 리더를 위한 지도자 양성 자격 프로그램
- 직업능력개발원에 등록된 민간 자격증
- 교육비: 40만원(개인부담금 15만원 정도)
- 문 의: 031-296-6900
- 자세한 내용은 동행사목지 참조

## Ω 청년 성서 모임

안성지구 청년부 성서 모임이 3월 31일

저녁 8시 대천동성당에서 시작합니다.

문의: 박미선 아네스 선생님

010-3342-7308

## Ω 제단체일정

단 체	일 시	장 소
울 뜨 레 아	24일 주일	
평 단 협	26일 화요일	

## Ω 봉사안내

차 량	청 소
24일 고종수 라파엘	23일 현수

## Ω 전례봉사&성인복사

24일	해 설	1 독 서	2 독 서	봉 헌금 정리
전례 봉사	심명숙 베로니카	엄익준 베드로	한영수 스콜라스티카	중 리
성인 복사	정태훈 미카엘	황인석 대건안드레아		

## Ω 주일 미사 참례자 수

	1,269명	토요 미사	교중 미사	계	참례율
사 순 제 1 주 일	101	246	347	27.3%	

† 미사시간 및 교리안내 †	
주 일 미 사	오전 10:30(교중미사) 토: 오후 7시(청소년미사)
평 일 미 사	월,금: 오전6시 화,목: 오후7시 수: 오전 10시
교 리	주일 오전 9시
사무실휴무: 월요일, 금요일	

## Ω 미사예물은 사무실에서만 접수합니다.

✚ 성사 및 교적과 관련된 사항은 매우 중요하오니 변경된 사항이나 확인하실 사항은 꼭 사무실로 연락을 주십시오.

천주교를 알고자 하시는 분은 본당 신부님 또는 사무실에 문의하여 주십시오.



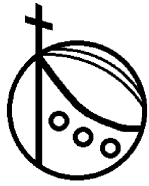

# 도척성당

주보성인 : 성 김대건 안드레아

<http://cafe.daum.net/docheok1977>

주임신부 : 조남구 마르코

사무실 : (031) 761-5146

사제관 : 761-5275

FAX : 763-8298

E-mail :

[docheok@casuwon.or.kr](mailto:docheok@casuwon.or.kr)

2019년 3월 17일 - 사순 제 2주일 -

	일	월	화	수	목	금	토
미사 안 내	본당 06:30 10:00 17:00	06:30	19:30	10:00	19:30	10:00	
요양원	08:30	06:30				09:20	06:30

성모신심미사 : 첫째주 토요일 오전 10시

청년 미사 : 주일 오후 5시

예비자 교리 : 주일 오전 11시 30분

유아세례 : 짝수 달 성모신심 미사 후

고해성사 : 미사 전 30분

## ◆ 2019년 사순절 저금통

- 사순시기를 맞아하여 가난한 이들을 위해 사랑의 나눔을 실천하고자 합니다.
- 각 세대별로 한 개의 저금통을 권장합니다.

## ◆ 2019 사순시기 생명 나눔 헌혈 및 장기기증 캠페인

- 일시: 3월 17일(주일) 10:00~15:30
- 장소: 광주 성당
- 준비물: 신분증 또는 학생증  
(신분증 미지참시 헌혈 불가)

## ◆ 사순 판공 일정

일시	구역
4월2일(화) 19:00~	궁뜰, 웅골, 시어골
4월4일(목) 19:00~	노루목, 상림, 사기소, 유정리
4월9일(화) 19:00~	심포니, 소티, 새터, 모롱고지
4월11일(목) 19:00~	방도리, 과골, 가래실

## ◆ 성소 후원회비 접수

- 미사 전 후 성소 후원회비 접수합니다.

## ◆ 사순 십자가의 길

일시	담당	일시	담당
3/17	연령회	3/21	사도들의모후Pr.
3/18	해설자	3/22	해설자
3/19	은총의모후Pr.	3/24	Cu.
3/20	일치의모후Pr.	3/25	해설자

- 해설은 전례분과에 진행합니다.

## ◆ 본당 사무장 · 사무원 연수

- 일 시 : 3월 19일(화)
- 사무실 업무는 오후 7시부터 가능 합니다.

## ◆ 평단협 월례회

- 일 시 : 3/17(주일) 교중 미사 후 교육관

## ◆ 제분과 월례회

- 일 시 : 3/17(주일) 교중 미사 후 교육관

## ◆ 꾸리아 월례회

- 일 시 : 3/17(주일) 저녁 미사 후 18:00 교육관

## ◆ 상임위 월례회

- 일 시 : 3/24(주일) 교중 미사 후 교육관

## ◆ 레지오 단원을 모집하고 있습니다.

- 문의 : 꾸리아 단장(010-5345-3844)

## ◆ 구역 반모임은 구역장님께 문의합니다.

## ◆ 헌옷 기부 계속 받습니다.

## ◆ 지난주일 미사 참례자

신 자 수	미사 참례자(요양원 제외)	참례율
1,110	376	33.87

## ◆ 우리들의 정성 - 감사합니다.

주일헌금	1,566,000	교무금	2,586,390
2차헌금	214,000	성소후원금	100,000
감사헌금	이석용 200,000 장봉익 100,000 윤석재100,000		

## ◆ 전례 봉사 및 성당 청소

미사	전례봉사, 청소	차량 봉사
이번주	유정리	청년
다음주	과골	유정리 구역

\* 성당 청소 후 청소기 속 먼지를 털어 주세요.



주 - 님 - 은 나의 빛 나의 구원이 - 시 다

\* 교무금입금: 농협221043-51-075230 (재)천주교 수원 교구



✧ 미사시간 ✧			<div>도 촌 동</div> <div>성 베드로 성당</div> <div>성남시 중원구 도촌남로 146 (도촌동 649번지)</div>	주임신부 : 최광호 (바실리오)	
주 일	토	19:30		총 회 장 : 김명로 (세레노)	
	일	10:30 (교 중)		연례회장 : 정연숙 (데레사)	
		15:00 (어린이)	(010-5378-4647)		
		18:00 (청소년)			
월 09:00 화·목 19:30 수·금 10:00					
성모 신심 미사					
매월 첫째 주 토요일 오전 10시					
			☎ 사제관	723-7004	
			☎ 사무실	723-7033	
			☎ F A X	723-7034	

✧ 고해성사 - 미사 20분전 ✧ 성경읽기 - 매일 미사 시작 30분전 ✧ 성시간 - 매월 첫 목요일 미사 후  
 도촌동 성당 홈페이지 : <http://cafe.daum.net/dochondong.ca>

✧ 오늘은 본당 발전 기금 마련을 위한 2차 헌금 있습니다.

✧ 2019년 '도촌 초대석 2' 안내

- 일 시 : 3월 21일(목) / 오후 7시 30분
- 장 소 : 본당 성전
- 제 목 : 상처 입은 신앙
- 강 사 : 배광하(치리아코) 신부님  
(영동 가톨릭 사목센터 관장)

※ 당일 미사는 저녁 7시에 봉헌됩니다.

✧ 2019년 사순시기 생명 나눔 헌혈 및 장기 기증 캠페인 안내 (제2대리구)

일 자	3월 17일(금일)	3월 24일(주일)
장 소	헌혈캠페인	장기기증캠페인
	판 교 성 프란치스코	성남동
시 간	오전 10시 ~ 오후 3시 30분	
유의사항	신분증(학생증) 필히 지참! 전일 충분한 수면 및 당일 아침식사	

✧ 2019년 상반기 교구 생명지원사업 신청 안내

- 신청기간 : 4월 7일(주일)까지
- 지원대상 :
  - ① 출산지원금 : 셋째 자녀 이상의 임산부 등
  - ② 양육지원금 : 한부모 가정, 실직자 가정  
다자녀 가정, 조손가정 등
  - ③ 희귀난치성질환자 지원금

※ 자세한 사항은 사무실로 문의하여 주십시오.

✧ 성실하신 동정녀 Cu. 아치에스 행사 안내

- 일 시 : 3월 23일(토) / 오후 3시
- 장 소 : 본당 성전

※ 레지오 전 단원 참석 바랍니다.

✧ 사무실 휴무(19일 / 화요일) 안내

- 사 유 : 2019년 제2대리구 일일 연수

### 교무금 자동이체 전용 계좌 안내

우리은행 : **1005-003-004880**  
 (예금주 : 천주교 수원교구 유지재단)

✧ 사순시기 '공동 십자가의 길' 안내

- 일 시 : 매주 화요일, 금요일 미사 후
- 장 소 : 본당 성전

※ 부활 판공기간 중에는 하지 않습니다.

✧ 청년성경모임 '마르코' 그룹원 모집 안내

- 첫 모 임 : 3월 23일(토) / 오후 5시
- 모집기간 : 3월 17일(금일)까지
- 문 의 : 대표봉사자 / 010-9988-5708

✧ 월례회의 안내

단 체 명	일 자	시 간
전례위원회	24일(주일)	교중미사 후

✧ 구역별 전례 및 청소 안내

전 려	청 소	구 역
03월 17일 (사순 제2주일)	16일(토)	1구역
03월 24일 (사순 제3주일)	23일(토)	2구역

✧ 우리들의 정성

(2019년 03월 04일 ~ 2019년 03월 10일)

- \* 주일헌금 : 1,262,000원
- \* 사순 제1주일 특별헌금 : 553,000원
- \* 2018년 대림저금통 모금액 : 627,160원
- \* 교 무 금 : 3,115,000원
- \* 감사헌금 : 정정희 1만5천원, 김태숙 5만원  
이숙자 10만원, 익 명 5만원
- \* 사회복지후원금 : 538,000원
- \* 성소후원금 : 135,000원



사순 제2주일 (2019. 03. 17.) 화답송





성 마리아

# 동백 성 마리아 성당

용인시 기흥구 동백동 동백 8로 151 번지  
본당 홈페이지 db.casuwon.or.kr

주임신부 최종혁 (마티아)  
총 회 장 박희숙 (율리엤타)  
연령회장 김 용 (베드로)  
010 - 9439 - 5969

사무실 ☎ 286 - 1175  
F A X ☎ 286 - 1141

“ 예수님께서 기도하시는데, 그 얼굴 모습이 달라졌다 ” (루카 9,29)

## « 본당 전례 및 행사 일정 »

- 사순절 공동 십자가의 길 안내
  - 사순 5주 금요일(4/12)까지 미사전 공동 십자가의 길 기도를 바칩니다.
  - 많은 참여 바랍니다.

- 부활 판공 성사 안내
  - 재의 수요일부터 사순 시기 동안 미사 시작 30분전에 고해성사를 드립니다. 고해성사를 보시고 성사표를 고해실 안에 준비된 함에 넣어주시거나 사무실에 제출 바랍니다
  - 판공 감사예물은 고해실 앞에 준비된 봉헌 함에 넣어 주시기 바랍니다

## « 공지 사항 및 모집 »

- 2019년 초,중,고 주일학교 등록
  - 등록비 : ₩ 50,000(초등), ₩50,000(중고)
  - 문 의 : 010 - 2298 - 0767 (초등부)
  - 010 - 3116 - 6763 (중,고등부)

- 그룹성경 그룹원 모집 합니다
  - 과목 : 창세기, 탈출기, 마르코, 요한 사도행전, 이사야
  - 시간 : 월 - 오전 10시 ~ 12시
  - 수 - 저녁 8시 ~ 저녁 10시
- ※ 축복받은 어르신 성경 읽기
  - 매주 화요일 오전 10시에 있습니다
  - 문의 : 010 - 7586 - 7737

- 2019년도 성모 승천반 예비신자 모집
  - 교리반 : 목요일 저녁반(20시)
  - 금요일 오전반(11시)
  - 주 일 오전반(9시)
  - 문 의 : 010 - 8749 - 7557

- 3월 산악 선교회 산행 안내
  - 일 시 : 3월 25일 (월) 09시 출발
  - 장 소 : 동백 석성산, 할미산, 용인시청
  - 준비물 : 목주,컵라면,간식(1인 ₩ 20,000)
  - 문 의 : 산악선교회 010 - 3319 - 5910

- 2019년도 교무금 책정
  - 2018년도 교무금 납부완료 되신 분은 2019년도 교무금을 책정하여 주시기 바랍니다
  - ※ 교무금 책정은 최소한 소득의 1/30을 원칙으로 합니다.
  - 한달에 하루를 하느님께 봉헌하는 의미가 포함 되어 있습니다

- 청년성경 “창세기” 그룹원 모집 합니다
  - 대상 : 성경 공부에 관심있는 청년
  - 과목 : 창세기
  - 문의 : 010 - 3116 - 6763

- 본당 공동체 전입 교우 안내

전입	성명(세례명)	주소	전본당
	이재춘(요셉)	2106동 401호	수원 구성
	김건호(이냐시오)	2403동 101호	군중교구

※전입자 분께서는 사무실에서 교적 확인 해 주시기 바랍니다

- 금주 교중미사 전례 봉헌 및 청소안내

날 짜	지 역 (구 역)	비고
3월 17일	서해 2600	봉헌
3월 23일	1 지역	청소
3월 24일	주공 2700	봉헌
3월 30일	2 지역	청소

- 오늘은 성전봉헌을 위한 2차 봉헌이 있습니다

- 교무금 납부 및 주일 미사 참여인원

전체신자 현황	1,376 세대	3,478 명
교무금 납부	394 세대	28.63 %
주일 미사 참여	1,116 명	32.08 %

미사 안내	전례신심 (매월)		우리들의 정성	
	토 : 오후 4시 (어린이), 오후 7시 30분 (청년)	성모신심미사	첫 토요일 오전 10시	교 무 금 6,470,000
	주일 : 오전 11시 (교중), 오후 7시 (중,고등부)	토요찬양 미사	둘째 토요일 오후 7:30	건축헌금 853,500
	월 : 오전 6시	성가정미사, 성시간	첫 목요일 오후 7:30	주일헌금 3,763,950
	수, 금 : 오전 10시	병 자 영 성 체	첫 금요일 오전 11시	감사, 후원 100,000
	화, 목 : 오후 7시 30분	유 아 세 례	첫 토요일 오전 11시	특별봉헌 1,115,500
	사무실 휴무			
	월요일			

이마트 단체 마일리지 적립 - 동백 성 마리아 성당 : 마일리지 번호 “ 0068 ” 입니다 (누적액 0.5% 환원)



 <p><b>동백성요셉성당</b></p> <p>우 : (17006) 경기도 용인시 기흥구 동백중앙로 199 동백에이스프라자 카페 : cafe.daum.net/DongBaektoo 전화 : 031)693-6211 팩스 : 031)693-6212</p>	<p>• 주일미사 : 토요일 19:30(토요주일미사)             주 일 11:00(교중) 16:00(어린이) 19:00(청소년)</p> <p>• 평일미사 : 월(06:00) 화.목(19:30) 수.금(10:00)             성모신심(매월 첫 토 10:00)</p> <p>• 전례.청소 : 3/16, 3/17 : 현대             담당구역 : 3/23, 3/24 : 신영</p> <p>• 주임신부 : 김형중(그레고리오) • 총 회 장 : 유준형(요한세례자) • 연례회장 : 최덕(대건안드레아) 010-3350-6168</p>
--	---



#### 본 당 알 림

- **특별헌금 안내**
  - 이번주(사순 제 2 주일) : 건축 2차헌금
  - 다음주(사순 제 3 주일) : 건축 2차헌금
- **정의평화위원회 월례 미사 및 특강**
  - 일 시 : 4월 1일(월) 저녁 7시 미사 후 강의
  - 이날 새벽미사는 없습니다.
- **사회교리학교 응용과정안내**
  - 일 시 : 3월 28일(목)~5월 9일(목) 매주 목요일 오후 2시 ~ 4시
  - 장 소 : 제1대리구청 3층 대강당(수원 팔달구 팔달로 127번길 40)
  - 대 상 : 사회교리에 관심있는 수원교구 신자
  - 주 최 : 천주교 수원교구 정의평화위원회(회비 : 2만원)
  - 교육 내용은 성당 게시판에 참조하시기 바랍니다.
- **에비자 교리반 모집 안내**
  - 모집기간 : 3월 ~ 4월 말일까지(사무실 수시접수)
  - 한 영 식 : 5월 12일 교중 미사 중
  - 문 의 : 010-5051-8407(선교 분과장)
- **판공성사 안내**
  - 판공성사는 사순 제 1 주일부터입니다.
  - 손님신부님 판공성사 : 4/6~4/7, 4/13~4/14
- **주보간지 광고 안내**
  - 주보 간지 광고는 3개월 단위로 광고료를 받습니다.
  - 광고비 : 월 1만원(3개월 3만원)
  - 자세한 내용은 사무실에 문의하시기 바랍니다.
- **목주기도 봉헌 안내**
  - 성전 입구에 준비된 목주 기도표를 미리 작성하시어 주일 미사 봉헌시간에 헌금과 함께 봉헌하여 주시기 바랍니다. (구역과 성명을 꼭 기재하여 주시기 바랍니다.)
- **전입면담 안내**
  - 전입 오신 분들은 매 미사 후 만남의 방 또는 사제 집무실에서 면담을 하시면 됩니다. (간단한 가족 소개 및 교적확인)

#### 단 체 알 림

- **2019년도 초.중고 주일학교 접수 안내**
  - 접 수 : 주일 어린이미사, 청소년 미사 후 (접수비 5만원)
  - 문 의 : 010-4628-0728(초등부 주일학교 교감)  
010-9045-3391(중.고등부 주일학교 교감)
- **여정성경 공부반 안내**
  - 시 간 : 매주(화) 10:00 ~ 12:00
  - 문 의 : (010-4266-1503 교육분과장)
- **M.E 주말에 초대합니다.**
  - 기 간 : 438차 3/29~31, 439차 4/26~28
  - 대 상 : 혼인한지 3년 이상된 부부
  - 문의 : 010-9992-2906(권경희 루시아 M.E 대표)
- **빈첸시오회 후원회비 접수**
  - 일 시 : 3/16(토)~ 3/17(주일) 매 미사 전후
  - 문 의 : 010-5534-5452(이선심 아숨타)
- **전국 가톨릭 성지 순례단 2기 모집**
  - 순례일 : 3월 30일(토, 매월 마지막 주)
  - 순례성지 : (대전교구) : 삼타성지 / 서젓골 성지
  - 신 청 : 미사 전.후
  - 신청비 : 3만7천원(중식 포함)
  - 문 의 : 010- 2442- 2207 (송바오로)

#### 지 역 알 림

- **소공동체 형제회 모임(3/18 ~ 4/30)**
  - 동원 구역 형제회 4/11(목)  
문 의 : 010-5223-0874(김한배 루수)
  - 성산 구역 형제회 4/13(토)  
문 의 : 010-5392-2643 (장익준 마태오)
  - 벽산 구역 형제회 4/26(금)  
문 의 : 010-7609-2905(김정규 시메온)
  - 창술 1.2 구역 형제회 4/13(토)  
문 의 : 010-3775-8322 (장인수 이사악)
  - 현대 구역 형제회 4/13(토)  
문 의 : 010-4408-6389(김한식 안드레아)





# 동수원성당

주보성인 성 최형(베드로) + 1866년 3월 순교

주임신부 : 조원식(요셉)  
성당전화 : 031)247-4627(사무실)  
F A X : 031)247-4642  
연령회 : 010-4740-5119  
E-MAIL : [dongsuwon@casuwon.or.kr](mailto:dongsuwon@casuwon.or.kr)  
수원시 영통구 이의동 1088-9번지

## 사순 제2주일

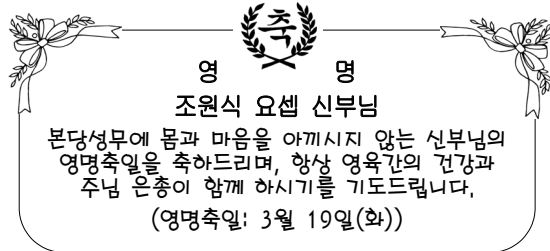

### 초등부 첫영성체 가정교리 신청안내

- 신청기간 : 2월25일(주)~3월 16일(토)
  - 대상자 : 초3~6학년(첫영성체 대상자 어린이와 부모)
  - 첫모임 : 3월 16일(토) 오후 2시 교육관
  - 신청접수 및 문의 : 사무실
- 대표교사 이수창 토마스아퀴나스  
010-5238-3481

\* 자녀의 첫영성체 준비를 위한 첫모임에 꼭 참석하여 주시기 바랍니다.

### 2019 사순피정

- 일시 : 3월 24일(주) 교종미사후
- 주제 : '연민의 마음'
- 강사 : 예수성심전교수도회 안창호 발타사르 신부님

### 아나뎀 성가대 단원모집

성가에 관심이 있으시거나, 이번 부활절을 특별하고 의미 있게 맞이하고 싶으신 분은 연락바랍니다.

- 연락처 : 부단장 이영숙 수산나  
010-4022-8992

### 화답송

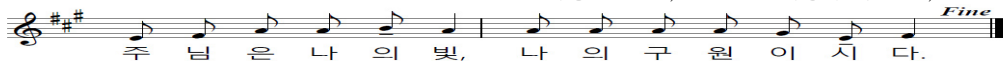

미사시간		전례담당 : 금주(차주)		유아세례	주일학교 차량운행 안내
주일	토	15:00	초등부	초등부 주일학교	<b>&lt;초등부 차량운행&gt;</b> 3.6.9.12월 마지막주 토요일 4시 <b>성체강복</b> 매월 첫 목요일 19:30 미사후 <b>예비자교리</b> 매주 주일 9:20분 교육관 <b>혼배면담</b> 화·목 저녁미사 후 <b>봉성체</b> 매월 셋째주 목요일
		19:30	중·고등부	중·고등부 주일학교	
	주일	07:00	성인	최낙균 공현철 박근향	
				오인환 성기훈 김순심	
		10:30	교중	우만3 안찬희	
평일	월			우만4 유진선	<b>&lt;중·고등부 차량운행&gt;</b> 중·고등부 주일학교 저녁미사 후 차량운행
		06:00			
		10:00			
	수·금	10:00			
	화·목	19:30			

천주교를 알고자 하시는 분은 이웃 천주교 신자들 또는 사무실에 문의하십시오.

### 3월 병자영성체

- 일시 : 3월 21일(목) 13시30분~

### 형제회 모임 안내

	일시	장소	문의
이편한T4	3/17(주) 18:00	주민회의실	이종균 010-9330-6987
이편한	3/19(화) 19:30	주민회의실	민동근 010-9562-6926
연무중	3/20(수) 20:00	봉화노인회	김상민 010-5022-9598
가든하임	10/23(토) 19:00	8313동 301호	김광태 010-8264-2351
로제&파크	3/25(월) 19:00	주민회의실	우종일 010-5211-7874
신미주	3/27(수) 19:30	노인정	한기철 010-5300-0375
트라벨	3/30(토) 16:00	주민회의실	홍현하 010-5048-9065

### 3월 유아세례 신청안내

- 일시 : 3월 30일(토) 오후4시

3월 유아세례 희망하시는 분은 사무실에 신청 바랍니다.

### 우리들의 정성(3/4~3/11)

- 교무금 2,585,000원
- 과년도 교무금 75,000원
- 건축헌금 5,865,000원
- 주일헌금(사순 제1주일) 2,518,000원
- 특별헌금(사순제1주일, 성전신축) 2,937,000원
- 사회복지후원금 160,000원
- 감사헌금
- 강기정 300,000원 이종태 100,000원
- 박남숙 100,000원
- 성전신축헌금
- 윤재선 200,000원 황태하 100,000원
- 박종훈 500,000원 시장구역 300,000원



꽃 미 사 시 간 꽃		 <b>동천성바오로성당</b> (16824) 용인시 수지구 고기로 45번길 38 www.dcpaul.or.kr 전화 263-4013 / 팩스 263-4026 dongcheon@casuwon.or.kr	주임신부 : 신정윤 라 파 엘 보좌신부 : 조현규 빈첸시오 총 회 장 : 경창호 바 오 로 연혁회장 : 김형식 베 드 로 010-5311-7330
주일	일 : 오전 7시, 오전 9시 중 : 오전 11시 년 : 오후 4시 반 : 오후 7시		
토	성모신심 : 첫째 토요일 오전 10시 위령미사 : 셋째 토요일 오전 10시 초 등 부 : 오후 4시 중고등부 : 오후 6시30분 토요일 : 오후 7시		
평일	월 : 오전 6시 화 : 오후 7시30분 수, 금 : 오전 6시, 오전 10시 목 : 오전 10시, 오후 7시30분		

◇ 2019년 동천성바오로성당 사목 표어 ◇

“ Ora et Ora ” (기도하고, 기도하자) - 내적 성전을 완성 해 가는 그리스도인

◇ 성인들의 가르침 ◇

“그분은 온갖 치욕과 배은망덕의 죄를 용서해 달라고 청하기 위해 소박한 마음으로 오는 우리를 보고 기뻐하실 것입니다.”  
- 성 요한 마리아 비안네 신부 -

◆ 특별헌금 안내

※미사중에 교육관 신축을 위한 특별헌금 봉헌합니다.

◆ 본당주임신부님 전신자 가정방문

일 시	구역
3/19(화)~22(금) 13시~17시	래미안2
4/ 2(화)~ 5(금) 13시~17시	우미

※해당 구역장, 반장님께 문의하세요.

◆ 십자가의 길 기도(사순시기 평일미사전)

화, 목 : 저녁미사 30분전 / 수, 금 : 10시미사 30분전

✠ 신앙의 신비여 응답 변경안내(사순시기만)

◎ 주님께서 오실 때까지 이 빵을 먹고 이 잔을 마실 적마다 주님의 죽음을 전하나다.



교육관 신축 기공미사·기공식

일시 : 3월 30일(토) 오전10시

미사 : 오전 10시30분

(미사집전 : 지구장 송영오 베네딕토 신부)

◆ 교육관 신축 및 냉담자 회두권면을 위한 묵주기도 300만단 봉헌

봉헌서 직접 작성후 제대앞 봉헌함에 제출

◆ 3월 환자영성체 : 3/27(수) 오후1시~

◆ 46기 예비신자 면담 및 총교리

면 담 : 3/28(목), 3/30(토) 오후8시

총교리 : 3/31(주일) 오후5시~

◆ 47기 예비신자 안수예식 : 3/31(주일)11시미사중

◆ 바다의별Cu.월례회의 : 3/20(수) 20시

◆ 아치에스 행사 : 3/24(주일) 오후1시30분

◆ 2019년 부활 판공 일정 (장소 : 성전)

※미사 : 오후7시30분 ※참회예절 : 오후8시

※참회예절후 판공성사

※준비물 : 성가책, 매일미사책, 판공예물

성탄판공성사예물은 해외선교사제 후원금으로 봉헌됩니다.

일 자	구 역
4/ 2(화)	고기1, 고기2, 자이1, 2, 3
4/ 3(수)	동천1, 손골, 더샬, 동천2, 동천3 10시 미사, 19시30분 미사있음(06시 미사없음)
4/ 4(목)	동문5-1, 5-2, 5-3, 동문6
4/ 9(화)	현대1, 현대효성, 써니1,2, 신명, 우미
4/11(목)	현대2-1, 2-2, 2-3, 래미안1, 2
4/12(금)	래미안3-1, 3-2, 래미안4-1, 4-2

◆ 2019년 부활 판공성사 공동보속  
(7가지중 3가지 선택!!!)

1. 하느님 품으로 안기신 가족, 친구, 은인들을 위한 지향으로 평일미사 2회 참례하기.
2. 남.여 소동체 모임 참석 하기.
3. 바오로 특강 1회 이상 참석 하기.
4. “새로운 시작, 부활이 왔다!” <안드레아 슈바르츠, 2018 바오로딸> 읽기.
5. 소외된 이들을 위한 성미 봉헌하기.
6. 온 가족이 함께 모여 저녁식사 하기.
7. 특별한 지향으로 묵주기도 5단 봉헌하기.  
(세계평화, 통일, 고통받는 이들, 소외된 이들 등)

◆ 꾸르실료(3/21~24) 참가

수원교구 194차 남성꾸르실료에 오세운 루카 형제님이 참가하십니다. 많은 기도와 관심 부탁드립니다.

※ 매주 목요일 12시~오후3시까지 성전2층에서 오르간 레슨을 합니다. 본당 이용 하실 신자분들은 참고하시기 바랍니다.



주 - 님 - 은 나 의 빛 나 의 구 원 이 - 시 다



주임신부 이규현(가롤로 보로메오)  총회장: 홍성환(돈보스코) 010-3301-0132 연령회장: 김영민(베네딕토) 010-3228-3404	 <b>동탄능동성당</b> 목주기도의 복되신 동정 마리아 18423 화성시 동탄하나1길14 사무실: 031)8015-1004, FAX 8015-4006 <a href="http://cafe.daum.net/dtndsd">Http://cafe.daum.net/dtndsd</a>	미 사 시 간	
		월	06:00
		화,목	19:30
		수,금	10:00
		토	18:30 (초등부/토요주일저녁미사)
주일	10:00 (교중미사) 18:30 (청소년/청년)		

❖성모신심미사: 매월 첫째(토)오전10시 ❖유아세례식: 3.6.9.12월 첫째(토) 오전11시 ❖집,상가,차축복: 사무실 신청

● **지난주일 미사참례 인원: 총 900명**

초등부	교중	청소년, 청년
252	420	228

● **2차헌금:** 본당 건축헌금 입니다.

● **사순시기 십자가의 길 안내**

- 3/15(금)부터 매주 금요일 오후3시
- \* 일정표는 게시판 참고 바랍니다.

● **부활판공성사 안내**

3/22(금) KCC구역	동탄반송1길27,3층
3/27(수) 금호구역	242-1704호

- \* 자세한 사항은 게시판 참고 바랍니다.

● **남성 194차 꾸르실료 교육 입소**

- 일시: 3/21(목)~3/24(주일)
- 참가자: 신인철 프란치스코
- 교육입소자를 위해 많은 기도바랍니다.

● **M.E 부부 회합**

- 3/17(주일) 10시미사후, 2층 교리실

● **상임위원 회의**

- 3/29(금) 20시, 강당

● **전신자 책사대회**

- 일시: 3/31(주일) 교중미사후
- 장소: 성당 앞마당 및 주차장
- 종목: 구역대항 윷놀이

● **생명나눔 헌혈 및 장기기증캠페인**

- 일시: 3/31(주일) 10시~15시30분
- 장소: 동탄부활성당
- \* 사무실에서 헌혈캠페인 유의사항 리플릿 받으시고 참여 신청하여 주십시오.

● **초.중.고등부 주일학교 등록**

- 1년 등록비: 40,000원
- 토.주일미사 전.후 주일학교 선생님께 신청
- 초등, 돈보스코 자모회 등록도 함께 하십시오.

● **전례봉사**

날짜	예 물	신자기도
3/17	강창호(바오로) 이도일(비아)	한화
3/24	김경근(요셉) 이연주(마리아)	롯데2

● **성당청소(10:00)**

날짜	청 소	날짜	청 소
3/16	KCC, 한화	3/23	현대, 삼부

- \* 2019년 청소 일정표는 게시판 참고하십시오

● **교무금은** 하느님께 받은 은총에 감사드리며 교회의 유지와 발전을 위해 봉헌하는 신자의 의무입니다.  
**2019년도 교무금 신립해 주시기 바랍니다.**

교 무 금	신한 140-007-872416
건축헌금	신한 140-007-872423
사회복지후원금	신협 131-013-601179
성소후원금	신협 131-015-132348
예금주 : 동탄능동성당(입금하신분 성명을 꼭 기재해주세요)	

● **지난주 우리들의 정성**

과 목	금 액
1차 특별헌금	2,428,200
2차 특별헌금	1,508,100
교 무 금	6,170,000
감 사 헌 금	100,000
건 축 헌 금	110,000

† 화답송 (사순 제2주일)

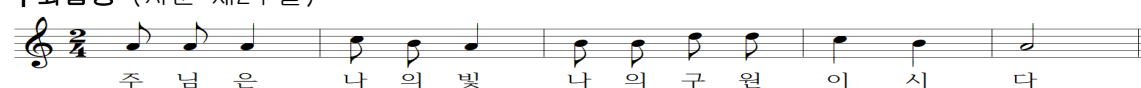

천주교를 알고자 하시는 분은 이웃 천주교 신자들 또는 사무실에 문의하십시오.



미사안내		 <b>천주교 수원교구 동탄부활성당</b> 오상의 성 비오 (18440) 화성시 금반2길5(반송동) 전자우편 : buhwal@casuwon.or.kr 다음카페 : cafe.daum.net/dtbuhwal	<b>사무실</b> ☎ 613-9623 FAX 613-9624  <b>주임신부</b> 김만희 요셉 613-9621  <b>총회장</b> 고근식 프란치스코 010-5296-2784  <b>연령회장</b> 강현 그레고리오 010-6266-2017
주 일	토요일: 저녁 19:30 09:00(성인) 11:00(교중) 18:30(젊은이)		
토	16:00(어린이) 매월 첫째 주 어린이미사 없음 (가정주일)		
평 일	06:00(월), 19:30(화·목) 10:00(수·금)		

◆ 고해성사 : 미사 30분 전	◆ 유아세례 : 짝수달 세 번째 토요일 저녁 19:30 미사 후
◆ 병자 영성체 : 매월 첫 수요일	◆ 혼인면담 : 최소 2개월 전 주임신부님과 면담
◆ 성시간 : 매월 첫 목요일 저녁미사 후	◆ 차·집·상가축복 : 상시 접수
◆ 성모신심미사 : 매월 첫 토요일 오전 10:00	◆ 예비신자 교리 : 금-10:00 미사 후/주일-09:30

자녀에게도 기쁜 신앙을 위하여!

말씀을 소중히! 가정에서 기도들!

이번주 - 사순 제2주일 토지부채상환을 위한 2차현금  
다음주 - 사순 제3주일 토지부채상환을 위한 2차현금

### 【알림】

#### ◆ 부활판공 일정 안내

일 자	구 역
4. 9.(화) 19:30 미사 후	경남, 서해, 신도4, 쌍용, 한화2차
4. 10.(수) 20:00	한화우림, 신도6, 월드1, 월드2
4. 12.(금) 20:00	휴먼1, 휴먼2, 협택1, 협택2

※ 구역별 판공성사 일정에 맞춰 2018년 1월부터 현재까지 전입세대와 주임신부님과의 전입면담이 있습니다. 많은 신청/참여 바랍니다. (신청: 구역장/반장)

#### ◆ 2019년 생명나눔 헌혈 및 장기기증 캠페인

- 일 시 : 3. 31.(주일), 09:30 ~ 15:30
- 장 소 : 동탄부활성당 (※당일 주차장 주차 전면금지)
- 조 건 : 만 16세 이상 ~ 만 65세 이하
- 준비물 : 신분증
- 사전접수 : 3. 10.(주일)~3. 24.(주일)

매 주일 미사 후 사무실 앞 접수처

※ 헌혈증서 기쁘게 기증받습니다.^^

#### ◆ 2019년 사순시기 저금통

가. “2019년 사순기간동안 주님의 부활을 기다리며 예수님의 희생에 동참합시다.”

나. 실천활동

- (1) 사순절 헌금통: 사순시기 동안 각 세대별 모금
- (2) 사랑의 단식제 권고일: 4. 12.(금)
- (3) 가난한 이들을 위한 공동헌금의 날(2차 헌금)  
- 4. 14.(주님수난성지주일)
- (4) 주님 부활 대축일 - 4. 21.(주일)

### 【모임/행사】

◆ 자비의 모후 Cu. 아치에스 - 3.24.(주일) 13:30

◆ 연령회 월례회 및 합동연도

- 3. 17.(주일) 11:00 교중미사 후 1층 대화합실
- 문의: 연령회장 강 그레고리오 010-6266-2017

◆ 군종 후원회 미사

- 3. 20.(수) 10:00

◆ 구반장 월례회

- 3. 22.(금) 10:00 미사 및 교육 후 지하 아가페를

◆ 첫영성체 부모교리

- 3. 19.(화) 10:00/20:00

◆ ‘성서 40주간’

- 3. 21.(목) 10:00 ~ 12:30, 지하 아가페를

◆ ‘부활’ 성경공부

- 3. 21.(목) 미사 후 2층 성전

◆ 사순시기 십자가의 길 기도

- 3. 22.(금) 10:00 미사 후

### 【전입/전출】

전입오신 형제·자매님 환영합니다.◎

구분	세대주	주 소
전입	박선옥 아델라	한화2차 629-1802
전출	김찬우 요한사도(4) 전순애 모니카 우상현 베드로(3)	신도 437-2201 휴먼시아 515-2304 월드 632-1702

### 【전례·청소 구역】

전례			청소	
3월 17일	11:00	한화우림	3월 23일	신도 6
3월 24일	11:00	신도 6	3월 30일	월드 1

### 화답송



◆ 교무금·건축헌금: 우리은행 1005-880-962300 동탄부활성당 신자의 기본 의무입니다. 정성껏 봉헌하여 주시기 바랍니다.

하느님께서 반드시 여러분을 찾아오실 것입니다.(창세 50,25)





# 동탄숲속성당

(아씨시의 성 프란치스코)

(18427) 화성시 능동 1127번지 (동탄숲속로 22)  
http://cafe.daum.net/dtsd

주 임 신 부  
김태규 방그라시오  
사무실: 378-9494  
FAX : 378-9493

총 회 장 : 조재현 미카엘  
010 - 2870 - 8329  
연령회장: 이동우 후 고  
010 - 9349 - 5284

주 일	09:00 (일반주일 미사) 11:00 (교 중) 19:30 (청 년 미 사)	평 일	월: 아침 06:00 화, 목 : 19:30 수, 금 : 10:00
토	15:00 (토요일 어린이 미사) 19:30 (토요 주일 저녁미사)	매달 첫(토) 오전10시 성모신심 미사 매달 첫(목) 저녁 미사 후 성시간	

**본당 사목 목표 : 주일미사 참석율 35% / 교무금 책정율 50% !!**



**새해를 맞아 교무금 책정 1만원 올리기에 적극 동참하여 주시기 바랍니다**

■ 사순 제2주일 2차 헌금은 건축을 위한 특별 헌금입니다.

## ■ 예비자 입교식 안내

- 입교식 : 5월26일(일) 교중미사
- 세례식 : 예수성탄대축일
- 문 의 : 박봉주 세라피나 010-7925-6179
- ※ 선교란, 해도되고 안해도 되는 것이 아니라 그리스도인 이라면 당연히 해야 하는 것입니다 신자 분들께서는 예비자 선교에 많은 노력과 관심 부탁 드립니다.

## ■ 견진성사 안내

- 일 자 : 6월9일(일) 성령강림대축일 교중미사
- 집 전 : 본당 주임신부님
- ※ 견진 대상자분들께서는 주일미사 후 사무실이나 로비에서 출석 체크 바랍니다.

## ■ 초·중고등부 주일학교 등록 접수

- 등록비: 초등부/중등부 각 5만원
- 초등부 6학년은 1년간 견진 교리입니다.
- 문의: 초등 교감 장현정 수산나 010-5207-1739
- 중고등부 교감 송다혜 엘리사벳 010-9901-5105

## ■ 2019 1학기 "여정" 성경공부 신청

- 수요일 : 루카복음서 · 사도행전/3/6일(밤8시)
- 금요일 : 역사서 1 /개강 3/8일(미사 후)
- ※ 개강후 1달간 추가신청 가능. (교재비별도)
- 문의: 교육분과 박지혜 레지나 010-4603-105

## ■ 평일 반주 봉사자를 찾습니다

- 문의: 단장 김윤정 끌로틸다 010-9053-0712

## ■ 2019년 4-6월 주보 간지 광고 받습니다.

- 금액 : 3개월에 9만원 성당 사무실 접수

## ■ 전례 /청소/주차 봉사안내(3/31일)

구역전례/미사안내	다른포스코 - 신비로운장미
구역청소/레지오	다숲캐슬 - 황금 궁전 (4/3)
주 차 정 리	데시앙 1.2 - 천사들의 모후

## ■ 본당 청년성서 모임 그룹원 모집

- 그룹성서 모임을 통해 하나님께 한발 더 가까이하고자 하오니 청년들의 많은 관심부탁합니다.
- 대상 : 청년(만20세~39세)/ 창세기 3~6명
- 문의 : 김민주 도로테아 010-7755-9542

## ■ 성가대 단원모집 합니다

- 연습: 매주 (수)20시
- 문의: 단장 최정실 아녜스 010-7494-1789
- ※ 성가를 사랑하면 누구나 환영합니다.

## ■ 교무금/건축금 입금계좌 입금하신 분 이름을 꼭 기재 바랍니다.

교무금 : 우리은행 1005-602-048728  
건축금 : 우리은행 1005-002-048702  
예금주 : (재)천주교수원교구유지재단

## ■ 단체 모임 및 월례회의 일정(성당)

- 교육분과/연령회 : 3/17일(일) 교중 미사 후
- 전례 분과 : 3/19일(화) 저녁 미사 후
- 해설 독서단 : 3/21일(목) 저녁 미사 후

## ◆ 전입 교우 환영합니다

지역	구역	성분명	주소
1지역	월드	이기원 프란치스코	반송동 월드 346 / 1201
2지역	두산	황연수 본 나	푸른마을 두산 972/3002
	풍성/우림	박동석 베네딕도	반송동 우림필류117/403
4지역	숲속모아 2	한정훈 바오로	숲속모아1레도881/2101

※ 구·반장님은 방문하여 주시기 바랍니다

천주교를 알고자 하시는 분은 이웃 천주교 신자들 또는 사무실에 문의하십시오.



천주교 수원교구

# 동탄영천동성당

주임신부 : 서 종 엽 (라파엘)

총 회 장 : 김준수 안드레아 010-5343-2699

연령회장 : 김세형 마태오 010-5344-2858

사무실 : 031) 8055-0931 FAX 8055-0932

18465 화성시 동탄면 풀무골로 77

<http://cafe.daum.net/youngchoen>

e-mail:yeongcheon@casuwon.or.kr

미사안내	평 일	월 화	오전 6시	수, 금	오전 10시	유 아 세 레	성탄, 부활, 성모승천대축일 미사후
	토요일	주 일	구역 19:30	목	오전 7시(성시간)	예비신자교리	주일(09:00)
	토요일	주 일	어 린 이	오 후 4시	청 소 년	오 후 7시	환 자 영 성 체
	주 일	주 일새벽	오전 7시	교 중	오전 10시 30분	성모신심미사	매월 첫째 주일 후 목요일 오전 10시
	주 일	주 일오후	오 후 5시	주일저녁	오 후 7시 30분	고 해 성 사	매미사 30분 전, 주일저녁미사 중

## 【교 적 정 리 요 령】

- 교적상 실거주자로서 세대구성원은 세대주/배우자/자녀/부/모/기타순으로 배치합니다.
- 세대중 비신자일 경우 (성명, 생년월일 필요) 등록하여 세대구성에 추가합니다.
- 교적상 미거주자는 분가/전출신청(실제주소 및 전화번호필요)이 필요합니다.
- 미거주자 중 요양원/군인/해외거주시 사무실에 등록합니다.
- 혼인장애(천주교신자로서 사회혼 전에 혼인성사를 하지 않은 자)부부는 모든 성사를 할 수 없사오니 혼인성사(관면혼)신청을 하여 장애해소를 해야 합니다.(사무실에 문의)

-3월은 성요셉성월입니다.

◆2차 특별헌금: 03.17 건축헌금

◆부활 판공성사: 매 미사 30분 전

◆3월 영적독서

-새로운 시작, 부활이 왔다! (8,000원)

-엘리아와 함께 걷는 40일(6,000원)

-저 산 너머(정채봉, 13,000원)

◆공동 십자가의길 기도: 매주 금 오후 3시

◆제6기 부활반 세례명 수여식

-3월 24일(주일) 교중미사 중

◆차량운행 봉사자 모집

-교중미사 전/후 봉사(1종면허소지자, 월1회)

-차량봉사회(010-3725-9243)

◆M.E.주말 참가신청 및 본당 가족 모임

-제438차(3.29-31) M.E.주말 참가신청

-본당 가족 모임: 3월 31일(주일) 교중미사 후

-대표(010-4511-6002)

◆구역미사·안내·청소 배정 안내

-금 주: 파크자이구역

-차 주: 성원/이지구역

## 지 역 별 성 지 순 례 일 정

4.28(주일)	1지역:죽산성지	6,7지역:갈매못성지
5.19(주일)	2지역:성거산성지	5 지역: 해미성지
6.02(주일)	3지역:갈매못성지	4지역:성거산성지
신 청 비	성인(1만원),초등학생(5천원),유아(무료)	
신 청 및 문 의: 각 구역장/반장		

## 구 역 미 사 안 내

날 짜	구 역	집축복신청문의
03.19 화19:30	파크자이 구역 335동 802호	이수정 켈마나 010-9258-5830
03.26 화19:30	성원/이지구역 성원 102동1006호	안영길 켈 마 010-2962-2663
전임 오신 세대는 해당 구역미사 때에 집축복과 전임면 담이 가능하오니 각 구역장님께 신청하시기 바랍니다.		

## 주 간 봉 헌 금 내 역

주일헌금(사순 제1주일, 교구내 신축성당보조)	4,021,000
특별헌금(교구내신축성당 보조/건 축 헌 금)	100,000/ 2,362,000
교 무 금(03.04 - 03.10)	10,976,000

## 주 일 미 사 참 례 현 황

어린이	350	주일새벽	132	주일오후	156
청소년	186	교 중	382	주일저녁	129
합 계	1,335	참례율/신자수	29.2%/4,565		



주님은 나 - 의 빛, 나 의 구 원 이 시 다.



♣ 미사 안내 ♣		<div>마도성당</div> <div>주보성인 : 성녀 파우스티나</div> <div>주소 : 경기도 화성시 마도북로 376 우편번호 : 18537</div>	주임신부 : 안 빈(제랄드)
주일(교중)	10:30		사무실 : 031) 8055 - 8390
월 요 일	06:00		이메일 : mado@casuwon.or.kr
화 · 목요일	19:00		F A X : 031) 8055 - 8391
수 · 금요일	10:30		총 회 장 : 성낙철 요한사도 010-3779-1664
토 요 일	19:00		
고해성사 : 미사 30분 전			연령회장 : 이신모 요아킴 010-3104-1158



☑ 3월 17일 (일) 사순 제2주일 미사  
이번 주: 성전 건립 / 다음 주: 성전 건립

☑ 차량 봉사자를 구합니다.  
성당 차량 봉사자를 찾습니다.

☑ 부활 판공 안내

날 짜	시 간	대 상
3/26(화)	19시	직장인
3/27(수)	10:30	고모리, 수루지
3/28(목)	10:30	청원리, 두곡리
3/29(금)	10:30	금당리, 석교리 송정리 구역
3/30(토)	19시	청소녀

3월 27일~29일은 구역 판공으로 미사 참례 하시기 바랍니다.

☑ 공동 십자가의 길  
3월 6일 수요일 재의 수요일 미사 이후 **매주 금요일 미사 후 공동십자가의 길을 합니다.**  
많은 참례 바랍니다.

☑ 2019년 초등부주일학교 모집 안내  
주일학교에 함께할 학생들을 모집합니다.  
3월중 개학 예정이니 **3월 17일까지 신청해 주시기 바랍니다. (입학 신청서-사무실)**  
대상: 초등부 1학년~6학년까지  
문의: 지민영 (주리아) 010-3391-5836

☑ 우리의 봉헌

◆ 지난 주 미사 참례 202 명 ◆	
주 일 헌 금	1,223,000원
교 무 금	630,000원
감 사 헌 금	300,000원
건 축 헌 금	390,000원
타본당건축헌금	40,000원
차 비	21,000원
◆ 19 . 3 . 4 . ~ 19 . 3 . 10 . ◆	

☑ 헌금 납부 내역

감사	이십만원	이일희
	일십만원	임창식
건축	삼십만원	김세미
	오 만 원	권현경
타본당	이 만 원	박상미, 이영만

☑ 미사 전례 및 복사, 차량 봉사

	이번 주 (3/17)		다음 주 (3/24)	
토	방민철 요셉		이재운 실비아	
교중	남지숙 스텔라		조기숙 데레사	
복사	지영근 야고보 남기환 요셉		조명락 비오 방정수 아오스딩	
차량	유지선 노렌조		이동진 대건안드레아	
전례	3/17	3/24	3/31	4/7
구역	청원리	두곡리	고모리	수루지

☑ 단체별 모임 안내

사 목 회 : 매월 마지막주 일요일 미사 후  
전례부 : 매월 4째주 토요일 미사 후  
소공동체 : 매월 1째주 일요일 미사 전10시~  
레지오히합: 매주 화요일 미사 후

헌금계좌: 신협 131-014-798986 마도성당/농협 355-0013-3321-23 천주교수원교구(마도성당)



월요일	새벽 6:00	 <b>聖 유스티노</b> <b>망포동 예수성심 성당</b> MANGPODONG CATHOLIC CHURCH	주임신부 : 김준교 토마스
화·목	저녁 7:30		사목회장 : 김성진 토마스
수·금	오전 10:00		사무실 : 273-7535(팩스:7534)
첫주토	오전 10:00 (성모신심)		연령회장 : 010-5345-0607
토요일	오후 4:00 (어린이)		수원시 영통구 태장로 54번길78
	저녁 7:00 (중고등부)		E-mail : <a href="mailto:mangpo@casuwon.or.kr">mangpo@casuwon.or.kr</a>
주일	오전 9:00		홈페이지 : <a href="http://mangpo.kr/">mangpo.kr/</a>
	오전 11:00 (교중)		
	저녁 7:30 (청년)		



■ 오늘은 본당 재건축 준비를 위한 2차 헌금이 있습니다.

■ 사순시기 동안 매주 화·금요일 미사 후 '십자가의 길' 있습니다.

■ 아치에스행사 3월 17일(주일) 13:00

#### ■ 2019 부활판공성사 일정

일 자	지 역
4/2(화)	1지역 1-3구역(자이101동-114동) (쌍용201동-204동)
4/3(수)	1지역 4-5구역(301동-307동)
4/9(화)	2지역(자이201동-209동) (IP201동-205동, 극동) (벽산, 일신, 쌍용301동-303동)
4/10(수)	3지역(쌍용101동-108동, 청와, 태성, 동진, 망포연외/그대가, 힐스, 로즈 해피홈, 다원, 망포빌라, 세흥 외)
4/11(목)	4지역(현대101동 - 408동)

- 판공성사 : 저녁 7시 ~ 미사시간
- 판공기간 미사시간 : 저녁 8시
- 미사후 나눔의 시간 : 구역별 음식나눔
- 구역 판공 미사예물 / 미사중 보편지향기도

#### ■ 부활판공 공동보속(중 택1)---사순시기

1. 사순특강 참석
2. 평일미사 2회이상
3. 십자가의길 2회이상
4. 각 단체 후원금내기
5. 주님의 기도, 성모송, 영광송, 각1번(학생만)
6. 70세 이상 어르신 묵주기도 5단

■ 사랑과 은총 가득한 평일미사에 반주자를 구합니다(문의:김인숙 쟈마 010-8922-0487)

■ 후무스 성가대에서 단원을 모집합니다.

- 강 그라시아 : 010-9419-9584
- 김 마리노 : 010-3262-5064

■ 성 빈첸시오 아 바오로회 사순시기 성미모음

- 기간 : 3월 6일 ~ 4월 18일
- 성미 봉투째 성미함에 넣어 주십시오.
- 교우여러분의 많은 참여 바랍니다.

#### ■ 교무금 은행계좌 납부안내

- 교무금 송금은 : 책정자 성명으로  
[우리은행 (재)천주교수원교구유지재단  
452-113781-13-001]
- 아래 내용으로 송금하신분을 찾습니다  
(2월 27일 : 2019 3월교무금으로 3건)  
(3월 8일 : 주님감사합니다)

■ 성모회에서 3월 30일~31일 가래떡, 절편 판매합니다. (가톨릭성가/기도서 성물방 입고)

#### ■ 지난주 본당 회계(3.7 ~ 3.13)

수 입		지 출	
미사예물	550,000	관리비	2,128,450
교무금	4,650,000	교구공납금	14,890,000
특별헌금(1,2차헌금)	4,864,000	특별헌금	4,864,000
건축헌금	80,000		
시설헌금	120,000		
기타수입	1,521,000		
주 계	11,785,000	주 계	21,882,450

성 사 안 내				문의:사무실
고해성사	매 미사 30분전 ~ 미사5분전	유아세례	3,6,9,12월 두 번째 토요일 오후5시	
혼인성사	2개월 전에 본당신부와 상의	축복예식	집, 사업장, 자동차 등	

성당 이웃 상가와 주차분쟁이 자주 발생하고 있습니다. 현명하게, 배려 있게 주차 하도록 합시다.

천주교를 알고자 하시는 분은 이웃 천주교 신자들 또는 사무실에 문의하십시오.



**매곡성당**  
파도바의성 안토니오  
[www.maegok.or.kr](http://www.maegok.or.kr)  
경기도 안양시 동안구 운곡로 48  
☎ 사제관: (031) 476 - 8801  
☎ 사무실: (031) 476 - 8800 · 8802  
☎ FAX: (031) 476 - 9900

미사안내	주 일	월	화	수	목	금	토
오 전	07시 09시 11시	06시		10시		10시	10시
오 후	17시(청년)		19:30		19:30		19:30
예비 신자	주 일	오전 9시30분	집. 차 축복	사무실문의			
교 리	화요일	저녁 미사 후	혼 배 면 담	토요일 저녁 주일 미사 후			
유아 세례	연 6 회 (짝수월)		전 입 면 담	토요일 오전 10시 미사 후			

✧ 주 임 신 부 : 김 태 완 바오로  
✧ 총 회 장 : 양 형 석 베드로 010-8707-6477  
✧ 연 령 회 장 : 박 창 남 로렌조 010-2427-6429

### □ 본당알림

- ✧ 2018년도 교무금 납부율 : 50.9%
- ✧ 2019년도 교무금 책정율 : 40.7%
- ✧ 판공성사표를 받으신 분은 고해성사를 보신 후 성사표를 제출 해 주시기 바랍니다.
- ✧ 성소후원회원 모집
  - ◆ 후원회원 가입은 사무실에서 수시로 가능합니다.
- ✧ 사무실 직원 연수로 인해 3/19(화)은 오후 6시부터 근무하오니 착오없으시기 바랍니다.
- ✧ 본당 홈페이지가 새 단장을 하였습니다.
  - ◆ <https://www.maegok.or.kr>
- ✧ 견진성사 접수
  - ◆ 견진성사일 : 6월9일(주일) 성령강림대축일
  - ◆ 교리기간 : 4~5월(8주간)
  - ◆ 교리비용 : 15,000원
  - ◆ 문의 : 010-5234-0108 교육분과
- ✧ 사순특강
  - ◆ 일 시 : 3/23(토) 오전 10시 미사 후
  - ◆ 주 제 : '고전문학이 들려주는 탐욕이야기'
  - ◆ 강 사 : 유광수 교수  
(연세대 학부대학 교수, 고전문학박사, 소설가)
- ✧ 강희재(요셉) 신부님 출판 기념회
  - ◆ 3월23일(토) 오후2시
- ✧ 통기타 기증 받습니다.
  - ◆ 중고등 학생들이 사용할 통기타입니다.
  - ◆ 문의 : 김혜민(리오바) 010-6311-6920
- ✧ 2019년도 상반기 청년 성서모임 인원 모집
  - ◆ 대 상 : 매곡성당 청년
  - ◆ 내 용 : 창세기, 탈출기, 마르코
  - ◆ 문 의 : 이상훈 알렉시오 (010-4453-5166)

✧ 유아세례 : 4/6(토) 오전 10시 미사 후

◆ 3/30(주일)까지 사무실에 신청바랍니다.

### □ 봉사자모집

- ✧ 반주단 모집합니다.
  - ◆ 문 의 : 조지연(크리스티나) 010-9006-5024
- ✧ 임마누엘 성가대 단원모집합니다.
  - ◆ 문 의 : 조기원(안젤라) 010-7379-1272
- ✧ 성모회원 모집합니다.
  - ◆ 문 의 : 정옥희(수산나) 010-9454-5711

### □ 지역알림

국보	
효임	* 형제반 통합 모임 : 3/20(수) 오후8시 삼호
화서	* 전례 : 3/23(토) 미사후 - 2구역
하상	* 성체조배 : 3/20(수) 오전10시 미사후 * 지역사도회의: 3/23(토)오후 7시 30분 * 전례 : 3/24(주일) 오전 9시미사 - 4구역 * 교통봉사 : 3/24(주일) 교종미사 전 후
경환	* 성당청소 : 3/22(금) 10시미사후 * 어르신차량봉사 3/24(주일) 교종미사 - 2구역 * 전례 : 3/24(주일) 교종미사 - 1,4구역
대건	* 3/22(금) : 지역사도회의
양업	* 3월 안토니오대학 식사봉사. * 지역사도회의 및 성체조배 3/22(금) 10시미사후 양업방





주임신부 : 전합수 가브리엘 ☎ 233-7184 전교수녀 : 한 베드로 허 스테파니아 ☎ 233-7185 총회장: 김명기 에프렘 H.P 010-8154-0860 연령회장: 백도기 에프렘 H.P 010-6632-9566	<div style="text-align: center;"> <b>매교동 성당</b>  <b>(성 김대건 안드레아)</b> </div> 사무실 234-5003, 225-6004 FAX 234-5004 16468 수원시 팔달구 수원천로 202번길 17 (매교동) <a href="http://cafe.daum.net/suwonmaegyo">http://cafe.daum.net/suwonmaegyo</a> E-mail : maegyo@casuwon.or.kr	<table border="1"> <tr><th colspan="3">미 사 시 간</th></tr> <tr><td rowspan="3">주 일</td><td>새벽미사</td><td>06:30</td></tr> <tr><td>교중미사</td><td>10:30</td></tr> <tr><td>저녁미사</td><td>19:00</td></tr> <tr><td>토요일</td><td>학생미사</td><td>17:00</td></tr> <tr><td>첫째 토</td><td>성모신심미사</td><td>10:00</td></tr> <tr><td rowspan="3">평 일</td><td>월</td><td>06:30</td></tr> <tr><td>화 / 목</td><td>19:30</td></tr> <tr><td>수 / 금</td><td>10:00</td></tr> </table>	미 사 시 간			주 일	새벽미사	06:30	교중미사	10:30	저녁미사	19:00	토요일	학생미사	17:00	첫째 토	성모신심미사	10:00	평 일	월	06:30	화 / 목	19:30	수 / 금	10:00
미 사 시 간																									
주 일	새벽미사	06:30																							
	교중미사	10:30																							
	저녁미사	19:00																							
토요일	학생미사	17:00																							
첫째 토	성모신심미사	10:00																							
평 일	월	06:30																							
	화 / 목	19:30																							
	수 / 금	10:00																							

### 본당 기도지향

1. 사순절 회개 실천과 공동체 성화
2. 냉담 신자들의 회개, 성사 참여
3. 이웃 민족 국가 지도자들의 회개
4. 한반도 평화, 남북 경제 활성화

#### ◎ 사순절 「십자가의 길」 봉헌

★ 3월 21일 목요일 오후 7시

: 형제회 담당(형제회장 주관)

★ 3월 22일 금요일 10시 미사 후

: 소공 2지역 담당(제 2지역장 주관)

#### ◎ 2019년 부활 판공성사 안내

날짜	요일	지역	구역
4/4	목	1	인계A/ 재개발/ 신동아/ 매교A/ 매교B
4/5	금	2	세류1/ 세류2/ 세류3/ 세류4/ 성원
4/11	목	3	인계B/ 권선A/ 권선B/ 권선C/ 삼익현대
4/12	금	찬양기도회 (주제: 회개) 오후 7시 반/ 지하 강당	
성사 시간	오후 6시 30분~8시 30분 ▶ 순산부 모심, 주임신부는 면담 성사 함께 함		
지역 판공 미사 시간	오후 8시 (2, 3지역은 세류 공소)		

★ 판공성사는 3월, 4월 평일과 주일 모든 미사 전에 고해성사를 통해 하실 수 있습니다.

모든 가족이 성사 참여하도록 특별히 권고바랍니다.

※ 판공 미사 당일 미사는 해당지역 신자 가정을 위한 공동체 미사로 봉헌되오니 온가족이 함께 참례하시기 바라고, 판공 미사 후 지역 형제회 중심 다과 모임이 있을 예정입니다.

#### ◎ 기타구역 반모임

##### 1. 오전반(성전 유아실)

매월 둘째, 넷째 주 수요일 미사 후  
담당: 민병안 마리아(010-4322-3656)

##### 2. 저녁반(지하 폐백실)▶ 직장인 반모임 함께

매월 둘째 주 목요일 미사 후  
담당: 최경희 안젤라(010-9404-0072)

#### ◎ 성모성심 꾸리아 월례회의(9월)

3월 17일(주일) 교중미사 후

#### ◎ 유아세례 실시.

3월 17일(주일) 교중미사 후/ 성전

#### ◎ 성모기사회 성모신심미사(3월)

3월 23일(토) 10시/ 성전

#### ◎ 재정시설 관리 위원회

3.17.(주일) 교중미사 후 헌금 정리 후  
2층 회의실 / 성전 지붕공사 건.

#### ◎ 성서 백주간 - 진도 : 민수기 1-10장

· 일시: 3월 19일(화) 미사 후

· 장소: 세류 공소/ 강사: 주임신부

#### ◎ 사목회(3월)

3월 20일(수) 19시/ 2층 종합회의실

#### ■ 우리들의 정성 (3.4~3.10) (3월 10일)

미사참례	322명 / 1,050명 (30.67%)	
주일헌금 (사순 제1주)	1, 2차 전액 ▶ 교구내 신축성당 보조	1,452,000
교 무 금	35건	2,350,000원

※ 오늘 특별헌금은 성전부지기금 마련을 위한 헌금으로 봉헌됩니다.

#### ■ 감사헌금 4건 18만원 (3.4~3.10)

최봉애 데레사 3만 문혜영 데레사 5만  
박화자 크리스티나 5만 최성범 마리아 5만

#### ■ 제대꽃대 2건 10만원 (3.4~3.10)

유재구 5만 박화자 크리스티나 5만

#### ◎ 전례봉사 및 청소 구역

구분	봉 사 날 짜	구역
이번 주	3. 16(토) ~ 17(주일)	세류1
다음 주	3. 23(토) ~ 24(주일)	세류2/ 세류3

천주교를 알고자 하시는 분은 이웃 천주교 신자들 또는 사무실에 문의하십시오.



3월 17일

사순 제 2 주일

미 사 시 간		 <div>매 탄 동 성 당</div> <div>(아기예수의 성녀 데레사)</div>	예비자 교리시간 주일반 09:00
주 일	07:00 10:30(교중미사) -첫주(가족미사)- 19:30(청년)		성모 신심 미사 첫토요일 10:00
토요일 저녁 주일미사	16:00(어린이) 19:30(중고등부)		유아 세례 3월, 6월, 9월, 12월 첫째토요일 16:00
평 일	09:00(월) 10:00(수, 금) 19:30(화, 목)		차축복, 집축복 사무실로 신청하십시오
고해성사 : 매 미사 30분전			
<div>주 임 신 부 : 김찬수 안토니오</div> <div>총 회 장 : 민영기 마르치아노</div> <div>연 령 회 장 : 박용성 바오로 010-4320-4946</div> <div>사 무 실 : ☎ 031)216-0573 FAX 031)216-0578</div> <div>16544 경기도 수원시 영통구 인계로 284번길 15</div> <div>이메일 <a href="mailto:maetan@casuwon.or.kr">maetan@casuwon.or.kr</a></div> <div><a href="http://cafe.daum.net/maetancathoric">http://cafe.daum.net/maetancathoric</a></div>			

주 임 신 부 : 김찬수 안토니오  
 총 회 장 : 민영기 마르치아노  
 연 령 회 장 : 박용성 바오로 010-4320-4946  
 사 무 실 : ☎ 031)216-0573 FAX 031)216-0578  
 16544 경기도 수원시 영통구 인계로 284번길 15  
 이메일 [maetan@casuwon.or.kr](mailto:maetan@casuwon.or.kr)  
<http://cafe.daum.net/maetancatholic>

교무금 : 농협 207183-55-000925 / 국민 : 601501-01-348426 (천주교수원교구유지재단)

건 축 : 농협 351-0321-9734-13 / 국민 : 601501-01-352159 (천주교수원교구유지재단)

#### ❖ 특별 2차 헌금 안내

- 금주(3월 17일) : 부채 상환을 위한 2차 헌금

#### ❖ '가톨릭 신문' 홍보 미사 안내

- 일시 : 3월 23일(토) 저녁미사  
3월 24일(주일) 모든미사

▶ '가톨릭 신문' 홍보가 있습니다.  
 많은 관심 바랍니다.

#### ❖ 사순 시기 안내

- 십자가의 길 : 매주 금요일 10시 미사후
- 사순절 저금통 : "사순기간동안 주님의 부활을 기다리며 예수님의 희생에 동참합니다."

#### ✚ 신앙의 신비여

- ④ 주님께서 오실 때까지, 이 빵을 먹고 이 잔을 마실 적마다, 주님의 죽음을 전하나이다.

#### ❖ 사순 특강

- 일시 : 3월 31일(주일) 교중미사 후
- 강사 : 한민택 바오로 신부님

#### ❖ 환자 영성체

- 일시 : 3월 21일(목) 사무실로 신청 바랍니다.

#### ❖ 형제회 성지순례

- 일시 : 3월 30일(토)
- 장소 : 치명자산 성지, 전동성당 성지
- 문의 : 형제회장 010-3362-5892

#### ❖ 주일학교 등록 안내

- 초등부, 중.고등부 주일학교 등록바랍니다.

#### ❖ 단체모임

- 연 령 회 : 3월 17일(주일) 교중미사 후

#### ❖ 우리들의 정성 (3월 6일~3월 12일)

주일헌금	2,932,000
특별헌금(신축성당 보조)	1,562,000
주간 교무금 납입현황	6,595,000
주간 건축헌금 납입현황	820,000
기타헌금 납입현황	215,000
합 계	12,124,000
• 건축헌금	김홍운 30만 손남옥 10만 장영만 10만 이은희 5만 강영숙 2만 익명 25만
• 감사헌금	이순례 2만 최수일 5만 익명 1만
• 성소후원금	75,000원
• 사회봉사후원금	60,000원

#### ❖ 청소 및 전례구역

청 소		구역전례봉사 10시 30분	
금주(3/22)	위브3 원천주공	금주(3/17)	삼성1
차주(3/29)	위브1 산드래미	차주(3/24)	삼성3
♣ 소공동체 활성화를 위하여 반모임과 청소에 적극적인 참여 부탁드립니다.♣			

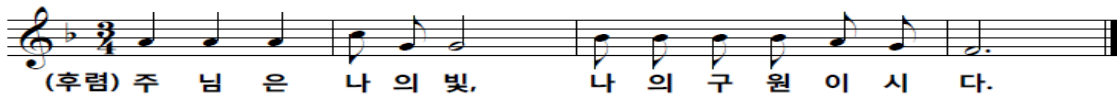

에터미 atomy	더 베스트 피아노 학원	홀랄라치킨 매탄1동점
▶ 절대품질! 절대가격! 싸고 좋은 생필품 에터미 마트로 바꿔보세요. <a href="http://www.atomy.kr">www.atomy.kr</a> HP : 010-9389-7869 김향림 안내	▶ 유치부, 초, 중, 고등부, ▶ 입시반, 취미반 (직장인,곡원성반,교회반주) ▶ 연습실 대여 주공그린빌 107동 후문 앞 영통구청 중심상가(엔타운4층) ☎ 031)215-1505 원 장 : 김혜연(글라라) 부원장 : 김혜지(스텔라)	◎ 바삭한 후라이드, 참숯 바베큐 ◎ 매탄동 전지역 배달서비스 가능  위치 : 구매탄 시장 입구 ☎ 031)214-9533 HP : 010-3636-1880 김용현 (테우데리오)

천주교를 알고자 하시는 분은 본당 신부님 또는 사무실에 문의하십시오.



2019. 3. 17. 사순 제 2 주일

미 사 시 간		<b>명학성당</b> 14093 안양시 만안구 문예로 24 (성 김대건 안드레아) 예비신자교리반 (주일 - 9:20)	주임신부 : 박요셉(요셉) 사무실 : ☎ 4 4 9 - 1 1 1 7 F A X : ☎ 4 4 5 - 8 2 2 5 총 회 장 : 박흥복(알비노) 010 - 5413 - 5537 연령회장: 김완식(스테파노) 010 - 7277 - 0784
월,수,금	10:00		
화 목	19:30 성모 신심 미사 첫 토요일 10시		
주 일	(토)19:00(청 소년) 06:30, 19:00 11:00(교중)		

선교합시다!!



◆ 복되신 동정 마리아의 배필 성 요셉 대축일 미사  
일 시: 3/19(화) 10:00, 19:30

◆ 월례 회의 및 모임 안내

단 체	날 짜	시 각
제분과회의	3/21(목)	저녁 미사 후
평단협회의	3/21(목)	저녁 미사 후

◆ Cu. 전단원 아치에스 행사 안내  
일 시: 3/31(주일) 13:00 ~  
대 상: Pr. 전단원 및 협조단원

◆ 주일미사 참례 현황 (신자수 1,829)

날짜	토19:00	06:30	11:00	19:00	계	참례율(%)
3/10	135	60	279	53	527	28.8

◆ 구역별 판공성사 안내

날짜	4/2(화)	4/3(수)	4/4(목)
구역	3,4,5	6,7	1,2

※ 4/2(화) ~ 4/4(목) 10:00, 19:30 미사 전·후

◆ 구역별 십자가의 길(미사 40분전)

날짜	3/22(금)	3/29(금)	4/5(금)	4/12(금)
구역	4	5	6	7

◆ 노인대학 주방 봉사 구역

날짜	3/22(금)	3/29(금)	4/5(금)	4/12(금)
구역	5	4,6	7,2	1,3

◆ 주일학교 교사를 모집합니다.

☞ 하느님의 사랑안에서 아이들과 즐겁게  
지낼 수 있는 모든분들을 환영합니다.  
문 의: 홍혜영 아녜스 010-2488-1330(초등부교사)

◆ 우리들의 정성(3/4 ~ 3/10)

교 무 금	3,386,000
주 일 헌 금	1,783,000
특 별 헌 금	857,000
감 사 헌 금	이만식 100,000 익명 100,000 익명 200,000
특별헌금안내	3/17 없 음      3/24 없 음

◆ 전례 봉사 및 청소담당

전	례	요일	일 시	구역		요일	일시	구역
전	례	3/17	06:30	2	청	토	3/16	2
			11:00 19:00			일	3/17	
		3/24	06:30	3	소	토	3/23	3
			11:00 19:00			일	3/24	

<b>유진 전기 조명</b> 전국 안전, 계광기 신.증설 전기공사, 주택조명 전기 내선 및 생활전기, 누전 보수 출장수리 ☎ 445-3017/ 010-3730-8904 김용대(시른), 김영자(벨레나)	<b>보떼&lt;BEAUTE&gt;</b> LG 화장품 전문 브랜드 숍/ 화장품, 향수 건강기능식품, 피부관리 성결대학로 16 ☎ 444-9720 이태운(안도니오) 김경숙(세실리아)	<b>금빛 노인복지 센터</b> 65세이상 노인성질환 거동이 불편하신분 장기요양인정 상담(방문요양*복욕) ☎ 456-2400 송영애(율리아), 전영순(엘리사벳)
<b>스카이 통신</b> SKT·KT·LGU+ 신규가입 기기변경, 알뜰폰, 선불폰, 인터넷+TV가입 성결대학로 17 101호 ☎ 465-2010, 010-5588-0163 조정현(다치아노), 이재희(글라리)	<b>이른 샘 어린이 집</b> 친환경 왕토방· 바른 먹거리 엄마처럼 따뜻하고 포근하게~ 0세~4세 (차량 운행) 성결대학로 64번길 22(성문당·고교 정문 앞) ☎ 445-1041/ 010-7166-7947 이은숙(메지나)	<b>교무금 이체시</b> 성명, 세례명, 월 예) 홍길동 아우구스티노 2월분 홍길동아우2 ※ 6월까지지기 신입: 131-001-043150 <예금주: 명학성당>

천주교를 알고자 하시는 분은 본당신부님 또는 사무실에 문의하십시오.



주임신부	강은식 에우세비오	<h1>모산골 성당</h1> <p>목주기도의 모후 mosan@casuwon.or.kr 17842 경기 평택시 세교5로 35</p>	♥ 미사 시간 안내 ♥	
연령회장	전희대 장운요한 010.5323.6794		월 6:00	토 19:00 저녁 초중고, 청년
			화 19:30	
			수 10:00	
사무실	☎ 658.6865 Fax 658.7619		목 19:30	주 07:00
		금 10:00	일 10:30 교중	



#### ☑ 사제 연례 피정 안내

일시 : 3월 18일(월) ~ 22일(금)  
※ 본당에서 미사가 있습니다.

#### ☑ 사순특강 안내

주제 : 가상칠언 (십자가상 7가지 말씀) 우리 삶은?  
일시 : 3월31일(주일)10시미사, 11시~12시30분 강의  
강사 : 이승범 알로이시오 신부님 (준비물 : 볼펜)

#### ☑ 봄(부활) 판공성사 안내

평일미사 전후 30분	토, 주일미사 전후 30분
-------------	----------------

※ 공동보속은 십자가의길, 성체조배, 자선 중 택 1

#### ☑ 첫영성체 신청 안내

대상 : 초등부 3~6학년 첫영성체 받지 않은 어린이  
신청비 : 5만원(3월 말까지 사무실)  
부모님 O.T 일정 : 4월 6일(토) 오후 6시  
문의 : 초등부 교감 010-6238-0535

#### ☑ 초등부, 중고등부 주일학교 등록 신청 안내

신청대상 : 유치부 ~ 고3 학생  
신청비 : 한자녀 4만원, 두자녀 이상 7만원.  
문의 : 초등부 교감 이연경 로마 010-6238-0535  
중고등부 교감 정진선 소화데레사 010-7209-7694  
※ 초등부, 중고등부 교사 모집 합니다.

#### ☑ 사순절 저금통 안내

어려움에 처해 있는 이웃을 위해 모은 저금통을  
봉헌해 주시기 바랍니다. (4/14 주일 까지)

성사 안내			
유아세례	홀수달 3주 토	환자영성체	매월 2주 금
고해성사	미사 30분전	차-집축복	사무실 문의

성가 번호	
입당 72 봉헌 513,211 성체 160,153 파견 121	
이번 주 2차 헌금	다음 주 2차헌금

#### ☑ 선교분과 위원 모집 합니다.

#### ☑ 연령회 성지순례 안내

일시 : 5월 6일(월) 8시 ~ 17시 30분  
장소 : 충남 서산 해미성지 (회비 1만원) 사무실 접수

#### ☑ 전입 세대 "환영합니다."

전입교우 신부님 면담 있습니다. (교중미사 후)

	성명 세례명	신자수	주소
전입	최원집 스테파노	4	센트럴자이A
	김중선 프란치스코	3	센트럴자이A
	이승희 라파엘	2	센트럴자이A
	서임숙 발렌티노	2	센트럴자이A
	유상덕 노엘	3	센트럴자이A

#### ☑ 지난주 미사 참여 현황

주일미사 참여자 1,377명중 437명 참석 31.7%

#### ☑ 지난주 재정현황

(3월 5일~3월 11일)

주일헌금	2,178,500
2차 사제양성	480,000
교무금	4,600,000
건축헌금	160,000
감사헌금	380,000

※ 건축헌금 : 김병천 요셉 10만원 최영종 요셉 3만원  
양승석 바오로 3만원  
※ 감사헌금 : 익명 10만원 김성우 5만원 손근호 마태오 3만원  
최현유 그레고리오 20만원.

본당 청소			
3/23	3/30	4/6	4/13
동작	센트럴자이	힐스테이트	현대

승합차 운행			
3/17	3/24	3/31	4/7
배태원 프란치스코	차재흥 비오	김재홍 요한	최선호 그레고리오

본당 교무금 및 건축헌금 계좌 신한 131-001-186274 (예금주 : 모산골성당)

하느님을 가장 잘 알 수 있는 방법은 성경을 읽는 것이고, 미사는 가장 큰 기도입니다.



미사시간안내		 <b>모전동성당</b> (성녀 박희순 루치아) (우) 17316 이천시 백사면 청백리로 55 (모전리 781) E-mail : mojeon@casuwon.or.kr ☎ 031-631-9102 FAX 031-631-9101	주임신부 : 서동조 유스티노
월	오전 10시		총 회 장 : 유영숙 미카엘라
화, 목	저녁 7시 30분		010-2246-1437
수, 금, 첫토요일	오전 10시		연령회장 : 김순옥 수산나
토요일 (저녁주일미사)	오후 3시(어린이) 저녁 7시(청소년, 청년)		010-4325-3645
주 일	오전 6시 30분 오전 10시 30분(교중)		예비자교리 주일 09시 병자영성체 매월 첫 목요일 성시간 매월 첫 목요일





주임신부 : 심용일 비 오  
 총 회 장 : 황일권 가브리엘  
 010-5203-8328  
 연례회장 : 전영선M.막달레나  
 010-8806-9280  
 사 무 실 : 031) 339-5660  
 F A X : 031) 339-3167



## 모 현 성 당

(성 바오로 사도)

용인시 처인구 모현읍 독점로 9  
 mohyeon@casuwon.or.kr  
 http://cafe.daum.net/mh-catholic

미	어린이	(토)	15:00
사	일 반	(토)	19:30
주	성 인		09:00
일	교 중		11:00
시	청 소	년	19:30
평	월 요 일		06:30
간	화, 목요일		19:30
	수, 금요일		10:00
예비신자	매주(주일)		09:30
교 리			

### ☑ 청소년 신앙생활 활성화 및 소공동체 활성화 ☑



#### ☑ 전례 및 행사

##### ☑ 중용성당 후원미사

\* 일시 : 3/31(일)  
 3/24(일), 3/31(일) 2차 헌금 후원

##### ☑ 구역 판공 : 3/9(토) ~ 4/13(토)

\* 3/9(토) ~ 4/13(토)까지 사순시기 동안 토요일 저녁미사(19:30)는 구역판공 관계로 없습니다.  
 \* 3/23 : 베네치아 구역, 3/30 : 둔전2 구역

##### ☑ 아치에스 행사

\* 일시 : 3/24(일), 교중미사 후(13:00)

##### ☑ 견진성사 : 6/9(일) 성령강림 대축일

\* 신청기간 : 2/24(일) ~ 3/24(일), 교중미사후 접수  
 초, 중고등부 : 각학년 담당선생님께 접수  
 \* 교육기간 : 4/14(일) ~ 6/8(토), 매주 미사 참석  
 성인 : 교중미사, 초등부 : 어린이미사,  
 중고등부 : 학생미사

##### ☑ 올프레아 모임 안내

\* 일시 : 3/31(일) 교중미사 후, 신부님 특강

##### ☑ 연례회 성지순례

\* 신청기간 : 3/10(일) ~ 4/14(일), 장소 : 신리성지  
 \* 일시 : 4/27(토) 8시, 회비 : 10,000원(선착순 80명)

##### ☑ 판공성사(손님 신부님)

\* 일시 : 4/7(일), 4/14(일) 10:00 ~

##### ☑ 성주간 안내

\* 4/14(일) 주님 수난 성지 주일(성지가지 준비)  
 \* 4/18(목) 20:00 주님 만찬 미사  
 \* 4/19(금) 20:00 주님 수난 예식, 19:00 십자가의 길  
 \* 4/20(토) 20:00 부활 성야 미사

##### ☑ 헌혈 및 장기기증 캠페인

\* 일시 및 장소 : 3/31(일), 10:00 ~ 15:30, 용인성당

##### ☑ 전입을 환영합니다.

교구/본당	전입구역	세대원
인천/효성동	신원	고두영 윤호요셉 외2명
서울대/강일동	왕산1	최철진 요셉 외2명

#### ☑ 봉 사

##### ☑ 전례봉사, 구역청소

	사순 제2주일	사순 제3주일
9 시보편지향	평화, 슬기, 은총, 순결	신비, 창조, 사랑, 인자
11 시교중미사	매일	스위첸

	성가대 2층로비 계단전체	대강당 1층로비 천교실	화장실 외 광 분리수거	성 당 음향실 유아실
3/16(토)	초부리	매일	풍산	왕산1
3/23(토)	전대	왕산2	인정멜로디	둔전2

#### ☑ 봉 헌

##### ☑ 2차 헌금

\* 금주(3/17) : 없음 \* 차주(3/24) : 군중 후원

##### ☑ 지난주 수입 및 지출 (3/4 ~ 3/10)

수 입		지 출	
교무금	5,510,000	미사예물	2,040,000
주일헌금	2,445,000	행사비	900,000
미사예물	470,000	특별헌금	1,633,480
감사헌금	60,000	도서인쇄비	755,000
과년도교무금	1,000,000	시설영선비	1,130,000
특별헌금	1,017,000	수도광열비	3,158,580
		사제관운영비	880,000
		기타	465,190
합계	10,502,000	합계	10,962,250

##### ☑ 감사 헌금

\* 이종호 : 50,000 익명 : 10,000

#### ☑ 기 타

##### ☑ 사순 제1주일(참석률) (신자수:2,350명)

월/일	15:00	19:30	09:00	11:00	19:30	28.85%
3/10	84	-	220	273	101	678명
3/3	-	75	209	285	79	648명

##### ※ 2019년도 교무금 책정

2019. 3. 10. 현재	36.6%
-----------------	-------

교무금 은행 납부 : 농협 235039-55-001250 천주교수원교구유지재단(모현성당)입금명(이름, 세명명) 꼭 써주세요.



# 천주교 수원교구 제2대리구

## 목감성당

(聖 프란치스코 하비에르)

☎14984 경기도 시흥시 조남길 26

주임신부 : 현 재 봉(베드로) 031-405-3993

총 회 장 : 이 민 국(베드로) 010-6219-6733

연령회장 : 박 상 순(마태오) 010-3101-0137

사 무 실 : 405-3991 / 405-3992

F a x : 405-3990

E-mail : mokgam@casuwon.or.kr

4대 중점사목: ◆주일미사 참례하기 ◆구역,반,형제모임 참석하기  
◆1인 1신심단체 가입하기 ◆전 세대 교무금통장 갖기

### † 장하공소 미사 안내

- 일시: 3월 17일(주일) 오후 4시

### † 어린이미사 안내

- 일시: 3월 30일(토요일) 오후 4시

※ 3/23(토)은 정기 네번째로 어린이미사가 없습니다.

### † 3월 가족봉헌 저녁미사 안내

- 일시: 3월 26일(화) 저녁 8시 30분

※ 컵초봉헌은 부활판공 실시로 변경된 저녁미사 시간에 봉헌됩니다.

### † 환자영성체 안내

- 일시: 3월 22일(금) 오전 9시부터

- 3월 21일(목)까지 사무실에 신청 바랍니다.

### † 신앙성숙을 위한 성령세미나 안내

- 주제: 그들에게 숨을 불어 넣으며 말씀하였다. "성령을 받아라(요한 20,22)

- 일시: 5월 3일(금) 19:30~22:00

(7주간: 5/10,5/17,5/24,6/7,6/14,6/21)

- 장소: 본당 성전

- 강사: 성령세미나 일정표(팸플렛) 참조

- 신청비: ₩20,000원(교재비 포함)

- 문의: 김선정 모니카(010-4744-1968)

※특전: 6/9(성령강림대축일) 건진성사 가능

### † 2차 특별헌금 봉헌 안내

오늘 & 다음주 없습니다.

신자의 의무이자 성당 운영의 재원

교무금 계좌이체 시 아래의 계좌로!

(신협 131- 009- 699323 목감성당)

### † 교적상 신자수(2,446 명)

주일미사 참례율 31.56%

구 분	어린이 4시	토저녁 19:30	오전 9시	교중 11시	청년 19:30	합계
성 인	28	69	174	301	78	650
미성인	59	26	9	22	6	122
합 계	87	95	183	323	84	772

### † 교무금 책정 안내

총세대수	책정세대	책정율
1089	417	38.29 %

### † 우리들의 정성

아 영 비	수입	미 사 예 물	700,000
		교 무	4,720,000
		주 일 헌	2,783,000
		특 별 헌	698,000
		과년도교무금	20,000
		건 축 헌	3,412,000
	기 타 수 입	26,660	
지출		4,918,760	

주일	날짜	8309(신형)	7284(구형)
차량	3/17	최정길(바르톨로메오)	조원정(베드로)
봉사	3/24	신인철(바오로)	이용현(토마스)



미 사 시 간						성체강복	매월 첫 목 저녁미사 후
시간	요일	월	화	수	목	금	매월 첫 토 오전 10시
오 전 10시				●		●	주일 오전 9시 / 10시
저 녁 7시 30분		●			●		매월 셋째 주 금요일 오후 1시
							유아세례 3, 6, 9, 12월 두 번째 토요일

"신앙의 기쁨! 젊은이와 함께!"



<b>미 사 시 간</b>		<b>천주교 수원교구</b> <b>문호리성당</b> <b>(성 최경환 프란치스코)</b> 12502 경기도 양평군 서종면 문호리 9-4 <a href="http://cafe.naver.com/munhocatholic">http://cafe.naver.com/munhocatholic</a> E-mail : munho@casuwon.or.kr	주임신부 : 신윤섭 (안셀모) 사 계 관 : ☎ 8079-7772 사 무 실 : ☎ 775-3007 F A X : ☎ 775-3008 총 회 장 : 김화일 (알렉산델) ☎ 010-5381-5298 연령회장 : 김유수 (마르티노) ☎ 010-3708-3486
주 일	토요일: 저녁 7시 30분 (주일학교가정미사) 주일: 오전 7시 / 10시 30분 (교중)		
평 일	월 : 오전 7시 화.목 : 저녁 7시 30분 수.금 : 오전 10시		
예비신자 교리반	주 일: 오전 9시 화요일: 저녁미사 후		
유아세례 / 집축복	수 시		

**"그리스도의 평화가 여러분 마음을 다스리게 하십시오."(골로 3,15)**



☑ 사순시기에는 매주 금요일 미사 후에 공동으로  
'십자가의 길' 기도를 바칩니다. 많은 참여 바랍니다.

☑ 모임 안내

성 가 대 : 3월 17일(주) 교중미사 후

☑ 부활 판공성사 일정 안내

판공일시	구역 반	장 소
3월 26일(화) 17시	1구역 3, 4반	이봉남 베로니카 오리게길37번길 24
3월 27일(수) 17시	3구역 1, 2반	윤순임 에울렐리아 갈멜길 45-31
3월 28일(목) 17시	3구역 3, 4반	안순희 안 나 내수입리길162번길 29
4월 04일(목) 17시	1구역 1 반	김명자 유스티나 당목뿌리길 14

\* 위 판공 일에는 본당미사가 없습니다.

\* 준비물 : 미사도구, 성사표 꼭제출, 판공감사예물

☑ 사무장 대리구 연수 : 3월 19일(화)

\*당일 사무실 업무는 없습니다.

☑ 문호리성당 가족이 되신 것을 환영합니다.

전입세대	세 례 명	구역반
이윤애	스콜라스티카	2-4
조동원	토마스아퀴나스	1-3
김숙희	데 레 사	3-2

☑ 초.중고등부 주일학교 교사 모집

하느님 사랑으로 아이들과 함께 하실 초, 중고등부 교사를 모집합니다.

문 의 : 전선영 레지나 (☎ 010-7261-8985)



- 주일학교 교리교사 입문과정4명 수료(2019. 3. 10) -

☑ 현화회 후원회비

아름다운 성전을 꾸미기 위한 현화회 후원회에 많은 신청바랍니다.

문 의 : 박옥희 세레나 (☎ 010-6313-0169)

☑ 성전청소 및 전례봉사 \*감사합니다.

03. 17	2구역 3, 4반
03. 24	3구역 1, 2반

☑ 우리들의 정성 (3. 4- 3. 10) \*감사합니다.

교 무 금	2,910,000
주 일 헌 금	1,626,500
기 타 헌 금	2차 헌 금 684,100

☑ 건축 적립금 : 381,645,200원

☑ 오늘의 특별헌금 : 성전건립을 위한 2차 헌금

☑ 주일미사 참례현황 :

토요일저녁	주일아침	교중미사	합계 / 참례율
63	53	170	286명 /40.85%

구 분	계 좌 번 호	예 금 주
교 무 금	농협 355-0030-6062-83	(재) 천주교수원교구유지재단
건축헌금	농협 355-0030-6023-33	
단 체 비	신협 131-017-869366	문호리 성당 *단체 후원금은 이 계좌로 입금 부탁드립니다.





# 미리내 성당

천주강생 1896년 설립 • 주보성인 : 복되신 동정 마리아의 배필이신 성 요셉

본 당 미 사 시 간	월 : 6시 30분	공 소 미 사 시 간	토 : 오후 3시 (주일 학교) 마지막 주는 교중미사 토 : 오후 7시 30분	주임 신부	류덕현 알베르토
	수 : 오전 10시			보좌 신부	김지수 바오로
	목 : 오후 7시 30분			전 화	674-7762
	주일교중 : 9시 30분			FAX	672-1870

오늘은 '사순 제 2주일' 입니다.

## ◇ 모임 안내

월 일	시간	회합실	단체
3/17	교중미사 후	교육관	꾸리아 (아치에스)

## ◇ 우리의 정성 (3/4 ~ 3/10)

주일헌금: 462,000원, 교무금: 1,215,000원

교구내신축성당보조 특별헌금: 74,000원

3/10 주일학교 헌금 : 24,000원

※ 교무금은 자동이체를 이용하시면 편리합니다  
농협 355-0006-9611-83 (재)천주교수원교구

## ◇ 사순시기동안 매주 금요일 오후 3시에

본당에서 '십자가의 길' 기도를 함께 바칩니다.

## ◇ 성지 순례자 미사 장소 변경

-3월 24일부터 103위 시성기념성전 대성당

## ◇ 아치에스

**-아치에스는 성모님과 의지와 의탁 표현-**

레지오 마리아 단원들은 아치에스를 성모님께 대한 개인 및 단체 봉헌으로 생각하고 있으며, 이 봉헌식은 바로 그러한 의미를 갖고 있는 것입니다. 그러나 아치에스의 의미는 성모님께서 개별 레지오 단원과 전체 레지오에게 주시는 성모님의 더욱 심오한 봉헌이라는 것입니다. 레지오 마리아의 가장 크고 중심을 이루는 연례행사인 아치에스를 통해서 “저희 모후, 저의 어머니시여, 제가 가진 모든 것이 당신의 것이옵나이다.” (교본 261쪽 20~21째줄)라는 간략한 말로 우리 각자는 성모님께 대한 봉헌을 새롭게 다짐합니다.

## ◇ 사순시기 십자가의 길 담당 배정표

배정일	담 당	비 고
3월 8일	상촌1, 2반	해설, 십자가1, 초2
3월 15일	중 촌	해설, 십자가1, 초2
3월 22일	약 산	해설, 십자가1, 초2
3월 29일	노곡, 범티	해설, 십자가1, 초2
4월 5일	관동, 범티	해설, 십자가1, 초2
4월 12일	재인, 장서	해설, 십자가1, 초2
4월 19일	전례분과	성금요일 전신자
2019년 3월 3일 소공동체위원회 회합시 결정		

\* 해당 봉사자는 2시30분까지 준비해주세요

## ◇ 전례 · 자량 · 청소 봉사

(당일 봉사자는 미사 30분전에 도착하여 준비해 주시기 바랍니다)

구 분		3월 17일		3월 24일	
		본당	공소	본당	공소
전례봉사	구역	상촌1	노곡, 범티	중촌	장서
	해설	심현금	황인숙	구정녀	황순남
	1독서	이정진	원유선	지상윤	진명범
	2독서	최영순	박연화	서병진	윤다연
	봉 헌	조돈오, 이정희	정용성, 안창자		
차량봉사		홍수열		안광선	
청소봉사		청소배정표 참조		청소배정표 참조	



주 님 은 나 의 빛 나 의 구 원 이 시 다



 <b>미양성요한마리아비인내성당</b> 경기도 안성시 미양면 마산길 5 전화 031-672-8706, 070-4047-0244 팩스 031-673-8706 성당카페 : cafe.daum.net/vianne		<b>주임신부</b> 윤재빈 (안셀모) 672-8700 <b>전교수녀</b> 이성삼의크리스티나 파 672-8701 <b>사목회장</b> 송인호 (사도요한) 010-5350-1510 <b>연회장</b> 최기찬 (루카) 010-5390-5524									
<b>미사 및 전례</b> <table border="1"> <tr> <th>주일미사</th><th>평일미사 (목요일 성체강복·성시간)</th><th>초.중.고등부 (토요일 저녁주일미사)</th></tr> <tr> <td>6:00</td><td>월.토 6:00</td><td>토요일 19:30</td></tr> <tr> <td>10:00</td><td>수 10:00 화.목.금 19:00</td><td></td></tr> </table>		주일미사	평일미사 (목요일 성체강복·성시간)	초.중.고등부 (토요일 저녁주일미사)	6:00	월.토 6:00	토요일 19:30	10:00	수 10:00 화.목.금 19:00		<b>미양성모유치원</b> <b>원장</b> 김마리테레실라수녀 ☎ 672-6470 Fax 672-6471
주일미사	평일미사 (목요일 성체강복·성시간)	초.중.고등부 (토요일 저녁주일미사)									
6:00	월.토 6:00	토요일 19:30									
10:00	수 10:00 화.목.금 19:00										

## 사순 제 2 주일

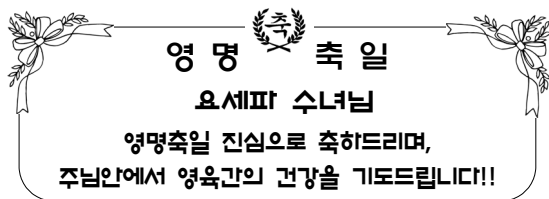

### 금주의 전례

3/19(화)	복되신 동정 마리아의 배필 성요셉 대축일
---------	---------------------------

### 사순특강(새벽미사 없습니다)

- ▶ 일 시 : 오늘 3월 17일 교중미사 후
- ▶ 주 제 : "심판 때 듣게 될 세가지 질문"
- ▶ 강 사 : 전 삼용(요셉) 신부님

### 레지오 단원 모집

- ▶ 문 의 : 꾸리아 단장 - 최영일(마태오)

### 레지오 아치에스 행사

- ▶ 일 시 : 3월24일(주일) 교중미사 후

### 꾸르실로 교육참가(3월21일 ~ 24일)

- ▶ 일 시 : 3월 21일 ~ 24일
- ▶ 대상자 : 심병호(윤호요셉)

### 주일학교 첫영성체 교리시작

- ▶ 일 시 : 4월27일(토)부터 매주 토요일
- ▶ 대 상 : 초등학교 3학년 이상(사무실 신청)
- ▶ 첫영성체일 : 6월15일(토) 토요일 저녁 주일미사 중

### 견진성사 및 성인 첫영성체 교리시작

- ▶ 일 시 : 4월28일(주일)부터 매주 교중미사 후
- ▶ 견진성사일 : 6월9일(주일)(사무실 신청)

### 청소담당

- ▶ 3월 23일(토) 구수리 동 · 서변리
- ▶ 3월 30일(토) 마산리 · 암동

### † 전례 담당

구분	해설	1 독서	2 독서	교중미사 복사	봉 헌
3/17 (주일)	새벽미사	없음	없음	여우석 사도요한	4 구역
3/24 (주일)	심병호 윤호요셉	최영일 마태오	송현옥 소외대례사	양성진 요한바오로	5 구역
	최기찬 루카	정지운 아가다	문란숙 오빌리아	최현주 사도요한	
	백미영 헬레나	김현수 이나시오	최국선 세실리아	전용우 프란치스코	

### 차량봉사

3/17	3/24	3/31	4/7
강덕리 / 신법전 / 동변			
김영기 스테파노	김영기 스테파노	김영기 스테파노	김영기 스테파노
구례리 / 동광 / 구수리 / 서변리 (34인승)			
황창섭 요셉	조영운 베네딕도	안흥 마르코	전용우 프란치스코
보촌/상고지/진촌리/개정리/신계리/하개정			
조성재 미카엘	김태용 암브로시오	심병호 윤호요셉	최현주 사도요한

### 각 단체 및 봉사자 월·별 모임

단체명	날짜	시간
사목회	첫 화요일	저녁미사 후
성체조배회	첫 금요일	저녁미사 후
자모회	첫 토요일	오후 3시
성모회	첫째 주일	교중미사 후
꾸리아	둘째 주 토요일	저녁미사 후
구·반장 모임	둘째 주일	교중미사 후
연령회	마지막 주 금요일	저녁미사 후
올드레아	마지막 주일	교중미사 후
기사사도회 · 복사단	작수달 넷째 주일	교중미사 후
성심회	분기별	교중미사 후

본당설립 60주년 기념의 해 「주님알기」 「기도하기」 「관심갖기」 「참여하기」



<p>전교수녀 : 김 안젤리카 총 회 장 : 최종관 바오로 사 제 관 : 070-4047-0397 사 무 실 : 641-7062 수 녀 원 : 641-7063 F A X : 641-7064 총 회 장 : 010-8793-3526</p>	 <p><b>성 베드로와 성 바오로 사도 반월성 성당</b></p> <p>주임신부 : 방효익(바오로) 연령회장 : 민영천(필립보) 010-2524-4813 467-880 이천시 설성면 진상미로 180번길 42-17</p>	<p>미 사 평 일 : 월 - 오전 6시 30분 화, 목 - 오후 7시 30분 수, 금, 토 - 오전 10시 토요일 : 오후 7시 30분 주 일 : 오전 9시, 오전 11시</p> <p>예비자 교 리 주 일 오전 9시 30분</p>
---	--	---

❖ 오늘 제1독서는 하느님과 아브라함이 맺은 계약을 말합니다. 결코 대등한 상대가 될 수 없음에도 절대 주권자이신 하느님께서 아브라함(인간)을 계약의 계대로 인정해 주십니다.

고대 근동지방에서 계약은 주종 관계를 확인하는 것이었습니다. 계약을 맺을 때에는 네 발 달린 짐승을 잡아 반으로 갈라, 갈라진 부분이 마주보도록 땅에 놓고, 그 가운데로 계약의 당사자들이 지나갈 터인데, 동물을 잡을 때 흘린 피를 뿌려놓았습니다.

첫째, 종주국 임금이 자기 소개("나는 주님이다")를 합니다. 둘째, 종주국 임금이 종속국 임금에게 베푼 은혜("너를 칼데아의 우르에서 이끌어낸 이다.")를 나열합니다. 셋째, 종속국 임금이 지켜야 할 계약 조건을 종주국 임금이 나열합니다. 넷째, 계약조건을 충실히 지킬 것을 선포하고, 지키지 않는다면 빚어질 결과를 말합니다. 다섯째, 계약을 충실히 지킬 것을 다짐하고,

잡아놓았던 동물들을 가지고 가서 같이 식사를 함으로써 계약이 완료됩니다.

### ❖ 3월 봉성체

- \* 3/19(화) 09:30- 설성면, 모가면
- \* 3/20(수) 13:30-대서리, 읍면, 일죽면

### ❖ 여주·이천지구 소공동체 봉사자 교육

- \* 일시 : 3/22, 3/29 금요일 19:30
- \* 장소 : 아미동 성당
- ※ 성당에서 오후 6시 30분 출발합니다.

### ❖ 사무장 연수

- \* 일시:3/19(화) 10:00~15:00

### ● 전례봉사 담당구역 ●

요일\시간	토요특전	9 시	11 시
3 월 16 일	16구역		
3 월 17 일		1구역	2구역
3 월 23 일	3구역		
3 월 24 일		4구역	5·6구역

### ● 성당 청소 ●

3월 22일(금)
5·6구역

+ 우리들의 정성 + 감사합니다 !	
사순 제1주일(신축성당)	1,369,000
교 무 금	3,095,000
감사한금 (김연묵 10만원, 익명 18만원 박성배 10만원, 양규선 10만원, 이기쁨 10만원)	



미사 안 내	월	06시		<b>반월 성마리아 성당</b>
	화·목	19시 30분		
	수·금	10시		
	토	10시		
		19시(중고등부 청년미사)		
	주일	09시(어린이 미사)		
11시(교중미사)		사무실 : 031-502-4595 사제관 : 070-4047-3958 FAX : 031-502-4596 연령회 : 010-3743-9960		
19시(저녁 주일미사)				

병자영성체 : 매월 첫째, 4째주 금요일	유아세례 : 분기별 첫 주간중 미사시간	본당메일 banwol@casuwon.or.kr
예비자 교리담당 : 010-2223-8752	신부님면담:혼인,차,집,상가축복(수시로)	본당카페 daum.net/skycheon4

<ul style="list-style-type: none"> <li>· 이번주는 본당건축을 위한 2차헌금입니다.</li> <li>· 다음주도 본당건축을 위한 2차헌금입니다.</li> </ul>	<b>본당 성전건립을 위한 목주기도</b> 100만단 봉헌운동 <현재 541,436단> *기간 : 2018년 8월 15일 ~ 2023년 8월15일(5년)
--	---

<b>이번주 전례 및 모임안내</b>		<b>차량구입 봉헌현황(현재)</b> *모금액 : 7,480,000원
<b>일시(요일) 단 체 명</b> 17일(오늘) 요셉회 월례회의(교중미사후, 구성전) 레지오 가두선교(14시) 18일(월) 신부님 연례피정(18일~22일까지) 19일(화) 본당직원 교구연수(라자로마을) 24일(주일) 대리구 청소년위원장교육		<b>본당 건축헌금 봉헌현황(현재)</b> *모금액 : 875,960,015원 (2015년 1월부터) <b>우리들의 정성(3/7 ~ 3/13) 12,614,000</b>

신부님 피정관계로(19일부터 23일(토)오전까지) 미사가 없습니다. 19일(화) 본당직원 교구연수로 사무실 업무가 없습니다. 구역별 부활 판공일정이 게시판에 부착되어 있습니다. (판공예물은 받지 않습니다) 본당 분들의 교통편의를 위해 차량후원금을 접수받습니다. 연말정산 적용 (25인승 구입) 노인대학을 위해 물적후원해 주신분께 감사드립니다 성가를 사랑하시는 단원을 모집합니다.(성가대) *대상 45 ~ 60세미만 남녀확영 *어느 유명한 성인이 "성가를 부르는 것은 몇백배이상 기도하는 것과 같다" 고 합니다. *문의 : 박연화(아네스) 010-8758-8728 사랑방 새식구 초대합니다.(성경묵상, 대화나누기) *문의 : 왕희숙(아가다) 010-8232-9989 구성전터 <주말농장>요셉회에서 분양신청 접수 신청 하실분은 전화문의(요셉회장, 010-9745-1615)	주일헌금 : 1,295,000교무금 : 1,930,000 2차헌금 : 514,000 과년도교무금 : 110,000 미사예물 : 570,000 후원금(차량모금)1,250,000 건축모금 : 6,875,000 사회복지 : 70,000 <건축모금 내역> 남양교우송금 210,000 *파지,고철판매(요셉회) 범계교우송금 450,000 375,000철산교우송금 1,210,000 *반월성당 4,510,000 교구 근교교우 120,000 *건축기금 : 100만/정현오, 익명 30만/안현호, 서옥자, 익명 10만/본당신부님, 장소진, 조분행, 홍진선, 장인호, 조미희, 이창조, 박상철, 김효심, 익명 9만/안군자 6만/이원순 5만/박인순, 박수현, 박문표, 최수용, 최한준, 주영재, 고정자 3만/박병연, 정보환, 임수자 2만/익명 *차량후원금 : 50만/익명 20만/이동연 10만/이옥규, 김금동, 박상철 5만/장소진, 여정순, 박점숙, 박수현, 이은숙 *사회복지후원금 5만/박수현 2만/익명
--	--

<b>생명나눔 헌혈 및 장기기증 &lt;16세부터 ~ 65세&gt;</b> *일시 : 3월 24일(주일) 10:30~15:30 *장소 : 성포동 성당(학생증, 신분증 지참)	<b>청소(토) 및 교중&lt;신자들의 기도, 헌금봉사&gt;</b>
--	--

☐ 지난주 주일 미사참례 현황				3/24 사순 제 3주일		창 말 구역	
				< 전용계좌 번호안내 >			
세대수	총 신자수	참례 인원	참례율 %	*교무금	→신협	131-000-831734	반월성당
536	1,275	378	29.6	*건축금	→신협	131-000-877141	반월성당

<b>재일 떡 방앗간</b> 각종 떡 시루떡 답례품떡 폐백 이바지 참(들)기름 태양 고추가루 6Kg/20만원 통고추 6Kg/19만원 ☎ 010-3857-0010 ☎ (031)437-1009 대표: 서옥자(아네스)	<b>땅콩 볶는집</b> 건강식품 및 견과류 견어물전문점.맥반석오징어 햇땅콩.잣.아몬드.호두 아마씨.아로니아.황태채. *서해아파트 버스정류장 옆 ♣ 437-5885 ☎ 010-9480-3411 대표:홍정임 (아네스)	<b>남양 뉴타운 열쇠</b> 열쇠,도어락,자동차 열쇠 보조키,전자키,출장전문 *긴급 신속출동 ☎ 010-9277-1229 ☎ 010-2383-9623 대표 : 조정묵(토마스)	<b>한샘 식자재마트</b> 종합 생활필수품 야채,청과,생선,정육,공산품 2만원이상 무료배달 안산반월 최고 매장 ☎(031)501-8643~5 대표:이종국(아오싱)
---	--	--	---

천주교를 알고자 하시는 분은 이웃 천주교 신자들 또는 사무실에 문의하십시오.



※미사 안내※ 주일 - 09:00 11:00 19:00(청년) 월 - 06:00 화 - 19:30 수 - 06:00 10:00 목 - 06:00 19:30 금 - 10:00 19:30 토 - 10:00 15:00(어린이) 19:00(중고등부)	<div style="text-align: center;">  <h1 style="margin: 0;">발안 성당</h1> <p style="font-size: small;">1957. 6. 14</p> </div> <p style="text-align: center;">cafe : <a href="http://cafe.daum.net/casuwonhscity">http://cafe.daum.net/casuwonhscity</a> 18593 화성시 향남읍 푸른들판로257번길 45</p>	주임신부 : 박현배 야고보 보좌신부 : 김정섭 필립보 전교수녀 : 이 아녜스노엘 전례수녀 : 황 루시아  총 회 장 : 윤광열(라파엘) 010-6212-5080  연례회장 : 최기수(요한) 010-6652-7997
※예비자 교리※ 주일 - 09:00(일반) 화 - 20:00(일반)	<p style="text-align: center;"><b>“이 세대는 요나 예언자의 표징밖에는 어떠한 표징도 받지 못할 것이다.”</b> (루카복음 11장 29절)</p>	사 무 실 : 352-6111 수 녀 원 : 352-6112 팩 스 : 352-7900
♣ 고해성사 : 미사 30분전 ♣ 유아세례 : 3, 6, 9, 12월 넷째주 토요일 ♣ 성모신심미사 : 매월 첫 토요일 10시 ♣ 성시간 : 매월 첫 목요일 저녁 7시30분 미사 후 ♣ 집·상가축복 : 수시접수 ♣ 병자영성체 : 매월 둘째주 목요일		

## ■ 교육관신축 헌금(2차)있습니다.

### 1. 부활 판공 성사

○ 부활 판공성사는 매일 미사 30분 전에 고해소에서 보실 수 있습니다. 별도의 구역판공은 없으니 개별적으로 성사를 보시기 바랍니다.

### 2. 화성지구 스페스 콰이어 창단 신입단원 모집

- 교회음악과 성음악을 통한 봉사단체입니다.
- 연습 : 매주 화요일 오후 8시(4/23 첫모임)
- 장소 : 마도면 송정로 24-3 마도음향악기
- 자격 : 교우(전공, 비전공 누구나)
- 문의 : 지휘자 010-2733-0650

### 3. 아치에스 행사 및 교육

- 일시 : 3월 23일(토) 오전 10시
- 장소 : 대성당
- 대상 : 레지오 전단원

### 4. 유아세례 신청

- 부모교육 : 3월 23일(토) 15:30 유아실
- 유아세례 : 3월 23일(토) 16:30 대성당
- 신청 : 3월 17일(일)까지 사무실
- 부모교육에 참석하셔야 유아세례가 가능합니다.

### 5. 소공동체 봉사자 피정

- 일시 : 4월 13일(토) 09:00 출발
- 장소 : 공세리 성당
- 대상 : 구역장, 반장
- 회비 : 1만원
- 문의 : 소공동체총무 010-7339-3989

## 6. 십자가의 길(사순주간 매주 금요일)

일 자	주 관
3월 22일(금)	가재1,2,3/도이리/미소1,2
3월 29일(금)	발안리/석포리/장점1,2,3/평리
4월 5일(금)	고주리/덕우리/우림/월문리/주공/해창리
4월 12일(금)	청년부/초등부/중고등부/모니카회/교사회
4월 19일(금)	(오후 3시) 전례단/전교우/성인복사단
*해설자 : 전례단 *십자가 복사(복사단) *초 복사(복사단)	

## ■ 전례구역 : 3/17주공 3/24우림 3/31미소지움2

### ■ 청소구역 안내

구 분	3월 17일	3월 24일	3월 31일
A구역	주공	우림	미소지움2
B구역	가재1, 해창리	가재2,3	서근리, 덕우리

- \* A구역청소담당 : 대성당과 유아실, 로비(마당) · 1층화장실
- \* B구역청소담당 : 대성당 2층, 조배실, 지하광장 및 화장실
- \* 레지오청소구역 : 소성당, 주차장, 분리수거장
- ☞ **대성당 2층** 청소를 철저히 하여 주세요.

## ■ 주일(主日)미사 참례현황

월/일	신자 수	15:00 어린이	19:00 중고등	09:00	11:00	19:00 청년	계 (%)
3/3	2,020	30	114	273	413	83	913(45.1)
3/10	2,016	32	98	292	337	120	879(43.6)

## ■ 우리들의 정성(사순 제 1주일)

교무금 : 5,425,000원  
 주일헌금 : 2,000,000원  
 특별헌금 : 1,000,000원  
 교육관신축 : 943,000원  
 감사헌금 : 520,000원



미 사 시 간 안 내			배(拜)곧(God) : 하느님을 경배하는 신앙 공동체	<div>배곧 성당</div> <div>경기도 시흥시 배곧5로62</div> <div><a href="http://cafe.naver.com/bo0613">http://cafe.naver.com/bo0613</a></div>	시 무 실	031-365-3431
주 일	토 오후3시	어린이			팩 스	031-365-3432
	토 오후7시30분	청소년·장년			연령회장	정호목 루 키
	일 오전9시	성인미사				010-3523-7689
평 일	오후4시				총 회 장	이창근 기브리엘
	일 오전11시	교중미사	주임신부			김정환 비 오
	화, 목	오후7시30분				
수, 금	오전 10시					

신심 더하기 운동			전례 및 환경미화	다과 봉사
매월1주	발10시 공동체 강복기도 참여 (일람 맞추기)	사순 제2주일	호반 1구역	골드 구역 SK 구역
매주1주	주일미사 10분 일찍 참석, 평일미사 1회 이상 참석			
매월3주	첫 주년을 신심더하기주간으로 함께하기(첫차례)	사순 제3주일	호반 2구역	호반 1구역 한신 구역
화(성령 : 치유안수) 수(순교자 : 순화) 목(성체 : 성체강복) 금(예수성심 : 십자가의 길) 토(성모 : 순화)				

성전 건립을 위한 목주기도 500만단 바치기 집계표
03월14일 현재 193,636 단
매주 목요일까지 합산하여 사무실에 제출 바랍니다.

## 전례 및 행사

☑ 사순기간 동안 신앙의 신비는 2양식입니다.

사순시기 금요 십자가의 길		
03/22	2지역 십자가의 길	2지역 복사
03/29	3지역 십자가의 길	3지역 복사
04/05	사순 특강 (십자가의 길 없음)	
04/12	4지역 십자가의 길 낭독	4지역 복사
※사순시기동안 금요미사는 저녁미사로 봉헌됩니다.		

☑ 사순시기 추천영화 상영 ( 제목:사일런스 )

\* 3월24일 교중미사후 상영 (식사제공)

☑ 지역별 사순 판공 안내

일 정	지 역
4/1(월)	마태오(풍림1구~4구역, 유호)
2(화)	마르코(EG1, SK, 호반, 중흥,센텀1)
3(수)	루카(골드,호반2,3, 한신,센텀2, 중앙)
4(목)	요한(한라1,2,3, EG2구역, 오이도구역)

☑ 사순특강 안내

\* 4월05일(금) 19:30 성전

\* 강사 : 송병선 요셉신부님(천진암성지 건설본부장)

☑ 건진성사 신청 안내

\* 06월 09일(성령강림 대축일)

\* 건진교리 (5월19일, 26일, 6월2일 교중미사후)

\* 강사 : 김대우 모세신부님 (가톨릭대 교수)

\* 4월1일부터 사무실에 신청해 주시기 바랍니다.

## 단 제 소 식

☑ 예비자교리 : 성모승천반 매주 수요일 20:00 교리실

☑ 평단협 월례회의 03/21(목) 20:00

☑ 올뜨레아 월례회의 03/21(목) 20:30

☑ 예신 회합 03/23(토) 17:00

☑ 성인복사단 단원 모집

\* 평일미사(수, 금 오전) 형제님들을 모집합니다.

\* 문의 : 단장 구해환 레안데르 (010-2774-9768)

☑ 청년성서모임 창세기 연수반 신청

\* 매주 토요일 성경공부 모임

\* 성경공부 완료 후 교구 창세기 연수 참가

\* Facebook: @Suwonyouthbible

\* 문의 : 김덕현 프란치스코 (010-4421-0227)

☑ 청년회 모집

\* 시흥지구 및 교구 청년연합활동 연계 :

청년성서연수, 젊은이 새생활 피정(청년성령기도)

비다누에바(청년꾸르실료), 선택(청년ME),

\* 본당활동 : 영화클럽, 서울 성지순례 나들이,

군인청년위문, 청년MT, 일일호프, 성탄제 참여

\* 매월 1회 월례모임 시 YouCat 모임

\* 문의 : 김덕현 프란치스코 (010-4421-0227)

☑ 2019년도 첫영성체 입교식 및 성경수여식

\* 일시 : 2019년 4월7일(토) 어린이 미사중

\* 대상 : 3학년~6학년 (등록비: 5만원)

\* 문의 : 김현귀 리디아 (010-7129-4467)

## 본당소식 1

☑ 여성 소공동체 사순 실천 사항

\* 절미운동 : 밥 한 숟가락 덜 먹고 쌀 기부

성당에 준비되어 있는 통에 넣어 주세요.

☑ 본당 사무실 운영안내

\* 대리구 직원 연수 관계로 03월19일(화)

사무실 업무가 없습니다.

화 답 송	
사순 제2주일	

교무금 지동이재 계좌 농협 355-0050-2220-13 (천주교 수원교구 유지재단)	간혹회금 지동이재 계좌 농협 355-0050-2222-83 (천주교 수원교구 유지재단)
--	---



# 백암성요한사도성당

17177 경기도 용인시 처인구 백암면 백원로 454

주임신부 : 이나라(사무엘)

**총 회 장 : 박교선 베드로**

010-5219-4094

연령회장 : 박상신 토마스

010-2688-4188

사무실 : ☎ 323-5408

**F A X : ☎ 323-5409**

## ☐ 주일봉사자 전례 안내

구분	미사	해설자	독서자
셋째주일 (3/17)	토요일 저녁 주일미사	조명자	한현용/신효철
	교중미사	김성문	이데레사/유현자
	저녁미사	박용근	방석환/심가영
넷째주일 (3/24)	토요일 저녁 주일미사	이범례	이범수/강경순
	교중미사	조명자	임성빈/유현자
	저녁미사	전성환	박태근/심가영

☐ 오늘 교중미사 후 레지오 아치에스 겸 전단원 교육이 성전에서 있고, 오후미사 후 청년부모임이 있습니다.

☐ 사순시기 평일미사 30분전에 십자가의길 기도를 함께 바칩니다.

☐ 3/23일(토) 엠마오산악회에서 속리산으로 산행을 갑니다. 도시락 지참하시고, 성당에서 8시 출발합니다.

☐ 4/22일(월) 수원교구 연령회연합회 피정이 있습니다. 참가비는 오천원이고, 연령회 또는 사무실로 신청하시기 바랍니다.

☐ 3/20일(수) 사무실 휴무합니다.

☐ 3월 주차안내 및 차량운행 가창지역입니다.

☐ 주임신부님의 전신자 가정방문 일정입니다.

요일별	방문시간
화·목요일	오후 2시~5시
수·금요일	오후 7시~9시

※ 가정에서는 준비하실 것이 없습니다.



주 님 은 나 의 빛 나 의 구 원 이 시 다

미사 시간 안내	주 일	토요일	오후 7:30(토요일주일저녁)	평 일	월요일	오전 10:00	성 사	유 아 세 레	사무실 문의
		일요일	오전10:30(교중)		화 · 목	오후 7:30		고 해 성 사	미사 전 30분
					수 · 금	오전 10:30		훈 배 성 사	1개월전
					성모신심 미사	첫째토요일 오전10:30		병자 영성체	구역장 · 반장을 통해서 신청바람
		오후 4:00							

천주교를 알고자 하시는 분은 이웃 천주교 신자들 또는 사무실에 문의하십시오.

♡♡ 감사합니다 ♡♡

☐ 우리들의 정성(3월4일~3월10일)

주일헌금(사순제 1주일)	1,287,000
교구내신축보조특별헌금	322,000
교무금	1,250,000

☐ 미사참례자수(현재교적상827명)

일 자	참례자수	참례율
사순제 1주일	277	33.49

☐ 건축헌금(3월7일~3월13일)

익명 삼백만원, 안인례(안나) 오십만원 김영자(안나) 십이만원, 김학진(마태오) 백만원	
전 주	965,717
수 입	4,620,000
차입금상환	
현 잔 고	5,585,717
차입금잔액	147,000,000

☐ 소공동체 모임

지역	날짜	시간	장소
가창	3/20(수)	오후 2시	장춘옥 마르타
백봉1	3/20(수)	오후 2시	심선기 바오로

예물봉헌 및 성당청소 지역

구역	예물봉헌	성당청소
서백암	3/17	3/16
동백암	3/24	3/23



<div>주임신부 : 고성은(요한사도) ☎ 224-4057</div> <div>총 회 장 : 안 병 천 (요 셉) ☎ 225-5444</div> <div>연령회장 : 오 군 호 (요 셉) ☎ 010-7616-3755</div>	<div><div>1795-1839</div></div> <div><div>버드내 성당</div><div>(성 정하상 바오로)</div></div> <div><div>1161617</div><div>경기도 수원시 권선구 덕영대로 1152번길 20</div><div>사무실 ☎ 224-4058 FAX 224-4059</div><div>E-mail : beodeunae@casuwon.or.kr</div></div>	<div>미사 시간 안내</div> <table><tr><td>주 일</td><td>오전 6시 30분 오전 10시 30분(교중)</td></tr><tr><td>평 일</td><td>월 화 목 수 금 오전 6시 30분 오전 7시 10시</td></tr><tr><td>토</td><td>오 후 3시 (어린이) 7시(학생·청년·특전)</td></tr></table>				주 일	오전 6시 30분 오전 10시 30분(교중)	평 일	월 화 목 수 금 오전 6시 30분 오전 7시 10시	토	오 후 3시 (어린이) 7시(학생·청년·특전)
		주 일	오전 6시 30분 오전 10시 30분(교중)								
		평 일	월 화 목 수 금 오전 6시 30분 오전 7시 10시								
		토	오 후 3시 (어린이) 7시(학생·청년·특전)								
<div>유아세례 : 분기별 둘째 토요일 오후 4시</div> <div>성시간 : 매일 첫 목요일 19:00시 미사 후</div> <div>봉성체 : 매일 첫 목요일 오전 9시 30분</div> <div>성모산심미사 : 매일 첫 토요일 오전 10시</div>											

**3월 기도 지향**

“소외된 이웃들에 대한 관심과 사랑을 보여 주도록”

전신자 기도시간 : 저녁 9시(주모경)

**“ 청소년 활성화 기금 적립을 위한  
교무금 13개월 봉헌하기 ”**

#### ☑ 성당 청소 구역

1. 담당구역 : 8 구역
2. 일 시 : 3/23(토) 10:00시 부터

#### ☑ 만원 주일 봉헌

- 이번 주(3/17, 사순 제2주일)는 만원주일입니다.
- 주일헌금의 본래적인 의미에 적합하게 정성껏 봉헌하여 주시기 바랍니다.

#### ☑ 2차 헌금

- 다음 주(3/24, 사순 제3주일)에는 본당 성소자 후원을 위한 2차 헌금이 있습니다.

#### ☑ 사순 특강 교중 미사 안내

일 정	강 사
3/31, 4/7	기정만(예제키엘)신부님(수원가톨릭대학교 교수)

#### ☑ 주님 부활 대축일 부활초와 부활제대초 봉헌

1. 내용 / 접수처 : 부활초 1자루 (520,000원) / 사무실 부활제대초 (1자루당 38,000원)
2. 부활초는 올해(2019년)부활시기와 내년도(2020년)까지 세례와 장례미사 시 사용해야 함으로 내년(2020년) 부활대축일 이후에 올해 봉헌하신 교우분에게 드립니다.
3. 부활제대초는 올해(2019년) 부활시기가 끝나면 봉헌하신 교우분들에게 드립니다.

#### ☑ 주님 성탄 대축일만 예비자 일정 안내

1. 봉헌식 : 3/17(사순 제2주일)
  2. 입교식 : 4/ 7(사순 제5주일)
- ※ 구역장, 반장들의 많은 관심과 협조바랍니다.

#### ☑ 2019년 견진성사 일정 및 교리 신청 안내

1. 대 상 : 초등학교 6학년 ~ 성인 남녀
2. 교리일시 : 5/12, 19, 26, 6/2(매주 주일, 총 4회)  
교중 미사 전 08:50~10:20
3. 교리강사 : 성바오로딸수도회(배기선 영덕막달레나 수녀)
4. 전례연습 : 6/8(토) 19:00시 미사 후
5. 성사일시 : 6/9(주일) 교중미사 중
6. 사무실에 비치된 견진교리 신청서를 작성하시어 5/5(주일)까지 사무실에 제출하여 주시기 바랍니다.
7. 신청비 : 24,000원
8. 견진교리 및 미사, 기타 일정에 빠짐없이 참석해야 합니다.  
1회라도 참석하지 않을 경우 견진대상에서 제외됩니다.

#### ☑ 금주(사순 제2주일)의 화답송

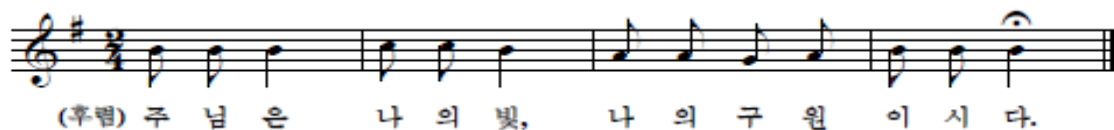

“ 주님, 저희가 누구에게 가겠습니까? 주님께는 영원한 생명의 말씀이 있습니다. ” (요한 6, 68)

#### ☑ 2019년 부활 판공 일정

1. 구역별 판공 일정

일 자	구 역	일 자	구 역
4/2 (화)	1, 2	4/ 9 (화)	5, 8
4/3 (수)	3	4/10 (수)	6, 아이파크
4/4 (목)	없음	4/11 (목)	7, 10
4/5 (금)	4, 미영	4/12 (금)	9, 11

※ 4/4(목)은 봉성체와 성시간 관계로 판공이 없습니다.

2. 평일 미사 시간은 변동없습니다.

3. 판공시간 : ① 수, 금 - 10:00시 미사 후~, 오후 20:00시~  
② 화, 목 - 14:00시~, 19:00시 미사 후~

#### ☑ 주일학교 학부모 모임 일정 안내

1. 참석 대상자 : 어머니
2. 일정 / 장소 : 중고등부 - 3/23(토) 20시 20분 / 성당  
초 등 부 - 3/30(토) 20시 20분 / 성당
3. 한 분도 빠짐없이 꼭 참석하여 주시기 바랍니다.

#### ☑ 주간 행사

일 자	시 간	장 소	행 사
3월 17일(주일)	교중 미사 후	지하강당	연령회
3월 19일(화)	20:00시	지하강당	꾸리아

#### ☑ 주일미사 참례현황

구 분	2/17	2/24	3/3	3/10
참례인원(명)	463	484	503	472
참례율(%)	30.5	31.9	33.0	30.9

#### ☑ 이번 주간(3/7~3/13)교육관 건립을 위한 봉헌입니다

정장채 5만, 고정석 5만, 정진 2만, 한정옥 1만, 한동명 5만  
이은수 2만, 임호자 2만, 이미애 3만, 오명희 6만, 이수현 3만  
정희숙 10만, 박진규 5만, 김혜숙 3만, 정대민 6만, 이득수 3만  
김옥희 2만, 박운복 9만, 조미연 5만, 정상국 2만, 김승기 6만  
김순이 2만, 김광자 3만, 성왕윤 3만, 윤영자 4만

● 주간 누계액 : 970,000원

#### ☑ 우리들의 정성(3/7~3/13)입니다

- 교 무 금 : 3,395,000원
- 사순제1주일(3/10)주일헌금 : 1,822,000원
- 사순제1주일(3/10)2차헌금 : 461,000원

#### ☑ 청소년활성화기금 마련을 위한(3/7~3/13)봉헌입니다

● 누계액 : 2,970,000원



주일 미사	토	16시(어린이), 19시30분			<div>벌말성당</div> <div>(주보성인 : 성 정하상 바오로)</div> <div><a href="http://cafe.daum.net/beolmalJHS">http://cafe.daum.net/beolmalJHS</a></div> <div>☎ 031)424-6401</div>	주임신부	서동찬(야고보)
	일	6시, 8시, 10시(교중미사) 16시(중고), 19:30(청년)				보좌신부	김영빈(미카엘)
평일 미사	월	6시	화	19시30분		총 회 장	김용립(안셀모)
	수·목		10시, 19시30분			▶예비신자 교리◀	
	금		10시			주 일	09시
						수요일	11시, 20시 30분

## ☞ 사순 제2주일 [19. 3. 17]

### ☞ 부활 판공성사

- 평시 고해성사 시간에 고해성사를 받고, 성사표를 내거나 고해성사 명부에 기록하시기 바랍니다.
- 부활판공예물을 정성껏 봉헌합시다.

### ☞ 금요일 십자가의 길: 9시 20분부터

사순시기는 은총의 시기입니다. 사순 시기의 대표적인 기도가 십자가의 길입니다. 십자가의 길은 예수님의 수난과 죽음을 묵상하며 회개하는 기도입니다.

많은 참여를 바라며, 가정에서나 개인적으로도 바쳐주시기 바랍니다.

### ☞ 대리구 본당직원 연수 안내

- 3월 19일(화) 대리구 본당직원 연수관계로 사무실 휴무입니다.

### ☞ 세례식: 3월 31일(주일) 교중미사 중

### ☞ 복음화 모임

공 동 체	날 짜	시 간	장 소
제분과	3.17(주일)	9시	3층 제1교리실
전례위원회	3.19(화)	저녁미사후	1층 민음터
청소년위원회	3.19(화)	저녁미사후	3층 교사실
지역장모임	3.20(수)	오전미사후	2층 사목실
상임위원회	3.22(금)	20시	2층 사목실
소공봉사자	3.24(주일)	교중미사후	2층 성당

## ☞ 성당청소와 전례, 주차봉사

일 정	구 분	담당구역	구 역 장
이번주 (3.17)	청소,전례	벌말대림 2 구역	조정은 프란치스카
	주차봉사	벌말대림 3 구역	박주연 프리피나
다음주 (3.24)	청소,전례	벌말대림 3 구역	박주연 프리피나
	주차봉사	벌말대림 4 구역	김금선 세실리아

※ 벌말대림2구역 친교모임-3월20일

### ☞ 감사헌금

표남선 50,000 익명 100,000 김정구 100,000  
박희용 100,000 익명 100,000 익명 100,000  
김미영 100,000 익명 50,000  
3월 병자영성체 90,000

※ 사제양성 특별헌금: 2,111,000

### ☞ 부활판공 소공경연대회(4월 7일)

- 취지: 판공 찰고와 소공동체 활성화
- 대상: 청년이상 전신자
- 교재: 소공동체 운영
- 경연: 개별, 반 및 구역 대항
- 공동공부: 반보임(사순시기 매주 1회)

### ☞ 흠승천주

‘한분이신 하느님을 흠승하여라’ 흠승은 하느님을 높이 받들어 경배하는 것입니다. 몸과 마음으로 기도하는 것입니다. 기도행위가 곧 흠승입니다. 교회는 신자들이 일상기도(아침저녁, 삼종기도)를 하며, 하느님을 흠승하도록 규정하였습니다. 그 외에도 여러 가지 기도를 바치며 하느님을 흠승해야 합니다. 하느님을 높이 받들어 섬기는 것입니다. 흠승천주입니다.

☞ 우리 의 정 성 ☞		전 입 을 환 영 합 니 다(교무금을 책정해 주시기 바랍니다.)					
교 무 금	11,290,000	구 역 명	이 름(세례명)	구 역 명	이 름(세례명)	구 역 명	이 름(세례명)
주일헌금	4,717,000	대원대림4	신동일 미카엘	벌말대림2	박세우 베란시오	부영세경3	권지혜 마더데레사
감사헌금	790,000	초원대림2	이득원 미카엘				
기 타	55,000						

주일미사 성가 : 입당 117 봉헌 340, 511 성체 153, 182 파견 118



미사시간	평일	월 - 06시 / 화·목 - 19:30 수 - 10시, 19:30 / 금 - 06시, 10시 토 - 10시	 <b>범계성당</b> (성 김대건 안드레아) 경기도 안양시 동안구 경수대로 733 www.beomgye.or.kr / beomgye@casuwon.or.kr ☎ 459-0365 (사무실) / Fax. 459-0367 459-0366 (사제관) / 456-0369 (수녀원)		• 주임신부 : 정경진 (다두) • 보좌신부 : 박윤흠 (이윤일요한) • 원장수녀 : 김 마리비아 수녀 총회장 : 김정태 레이몬드(010-2980-0550) 연령회 : 010-5384-7199//010-5266-3757 범계성당부속 돈보스코 유치원 : 476-0599
	주일	토 - 16시 (어린이) 19시 (중, 고등부) 주일 - 06:30 / 09시 / 11시 17시 (청년) / 19:00			
예비신자교리	화	20:10	목	10:00	• 전입자 면담 및 축복 : 사무실로 문의 • 유아세례는 홀수달 세 번째 토요일 11시
	주일	09:30			

### ◆ 본당복음화 실천사항 ◆

3. 봉사합시다 : 1) 본당에서의 봉사활동, 일상에서의 비신자 인도, 냉담자 회두 권면, 미사 참례율 40%  
 2) 청소년 신앙생활 활성화를 위한 부모님들의 관심어린 봉사, 가족미사 활성화  
 청소년들의 활동 공간 마련

### ◆ 전신자 목주기도 ◆

- ◆ 미사 후 구호 : 모여서 기도하고, 나가서 선교하자
- ◆ 목주기도 : 4. 30(화)까지
- 방법 : 각자 바친 목주기도를 4층 엘리베이터 앞에 비치된 바둑알로 봉헌합니다.

### ◆ 선교특강 안내 ◆

일시	강의내용	강사
3. 24(주일) 11시 교중미사 후	냉담교우 모시기 5단계 매뉴얼	방희자 카타리나
3. 31(주일) 11시 교중미사 후	만들레 선교 3원리 9방법	유태근 세례자요한

### ◆ 가두선교 일정 ◆

일시	단체	장소
4. 1(월) ~ 4. 5(금)	소공동체	장마당 선교
4. 6(토) 11시 ~ 16시	소공동체	각 구역
4. 7(주일) 14시 ~ 18시	레지오	범계역 주변
4.13(토) 13시 ~ 18시	레지오	범계역 주변

※ 범계성당 모든 신자가 가두 선교에 동참합니다.

### ✚ 예비신자 성지순례

- 일시 : 3. 17(주일) 08:30 본당 출발
- 장소 : 천진암 성지(경기도 광주)

### ✚ 레지오 아치에스 행사

- 일시 및 장소 : 3. 17(주일) 13:00~, 4층 대성당

### ✚ 오블라피 수도회 후원미사

- 일시·장소 : 3. 17(주일) 19시, 4층 대성당

### ✚ 제2대리구 직원 연수로 사무실 업무는 미사 전후에만 있습니다.

- 일시 : 3. 19(화)

### ✚ 성령기도회

- 일시·장소 : 3. 19(화) 20시, 1층 소성당
- 주제·강사 : '네 발에서 신을 벗어라', 한정옥 데레사

### ✚ 꾸르실료 교육 참가 및 울뜨레아 회의

- 참가하시는분 : 박윤흠 이윤일요한 신부님(3.21 ~ 3.24)
- 환영식 및 울뜨레아 회의 : 3. 24(주일) 18:30, 지하강당

### ✚ 생명나눔 헌혈 및 장기기증 캠페인

- 신청 : 3. 17(주일) ~ 3. 24(주일) 1층 로비
- 헌혈장소 : 3. 31(주일) 인덕원성당, 10시 ~ 15시30분  
헌혈 당일 신분증을 반드시 지참 바랍니다.

### ◆ 부활 판공성사일정 및 미사안내 ◆

- 판공성사 일정 : 4. 8(월) ~ 4. 12(금) 19시부터
- ☞ 지역미사에 꼭 참여하도록 합니다.(공동 보속)
- ☞ 8일(월), 12일(금) 새벽 6시 미사는 없습니다.

일자	4/8(월)	4/9(화)	4/10(수)	4/11(목)	4/12(금)
미사			10:00		10:00
	19:30	19:30	19:30	19:30	19:30
지역	5지역	1지역	2지역	3지역	4지역

### ◆ 청소년 견진교리 안내 ◆

날짜	주제	교리수업
3. 23(토)	내가 사는 세상	교리교사회
3. 30(토)	약속 1 - 원역사	
4. 6(토)	약속 2 - 성조사	
▶ 4월, 5월 매주 토요일 20:20 성 바오로 교실에서 교리 수업이 있습니다.		

### ☒ 각 단체, 분과, 위원회 모임 안내

- 교리교사회 - 3. 17(주일)11시교중미사후, 3층 교리실
- 소공동체위원회 - 3. 21(목)20시, 성 바르톨로메오
- 평단협 - 3. 21(목)20시, 성 태대오

### ☒ 하느님 나라잔치(미사)를 준비해 주는 교우들

#### ☞ 3월 17일(사순 제2주일) - 52구역

- 11시 교중미사 후 헌금 계수는 전례봉사구역에서 합니다. 장소는 3층 성 바르톨로메오 방입니다.
- 단, 11시 교중미사 후 행사가 있을 시에는  
헌금계수하는지 미리 확인 바랍니다.

#### ☞ 3월 24일(사순 제3주일) - 54구역

### ☒ 하느님 아버지의 집을 내가 깨끗이 (성당 청소)

3/21(목)	청소장소 : 4층	44구역
---------	-----------	------





주보성인  
아시시의 성 프란치스코

# 별양동

우 13337 과천시 별양상가 2로 20, 1호 (서울소평센터 6층)  
www.assisi.or.kr E-mail: byang@casuwon.or.kr  
카 페: cafe.naver.com/bydchurch1

주임신부 윤용배 (라자로)  
☎ 502-8453  
보좌신부 신선웅 (빈첸시오)  
☎ 502-8454  
전교수녀 김 벨라벳다 고 레지나  
☎ 502-8458  
사 무 실 ☎ 502-8452  
F A X ☎ 502-8455  
위령봉사회 HP 010-9013-0831  
010-2713-2276

✠ 소통과 참여로 쇄신하는 수원교구! 신앙의 기쁨! 젊은이와 함께!



## ◆ 성전건축 특별헌금 봉헌합니다.

## ◆ 신앙고백 기도 변경

사순시기부터 부활시기 성령강림 대축일까지 신앙고백은 니케아-콘스탄티노폴리스 신경대신에 **사도신경**으로 바칩니다. (2019.03.09 - 2019.06.09)

## ◆ 십자가의 길

3월8일부터 4월12일까지 **매주 금요일 오후 3시** 십자가의 길 이 있습니다. 많은 참여 부탁드립니다.

## ◆ 예비자 환영식

- 일시: 4월28일(주일) 교중미사

## ◆ 부활말미 본당 대청소 실시

- 일시: 3월30일(토) 10시 미사 후  
- 준비물: 고무장갑, 수건

## ◆ 사순특강 안내

- 일정: 2019년3월27일(수) 오후 8시-10시  
- 강사: 장재봉 스테파노 신부님  
- 주제: **하느님의 희망, 사랑** - 장소: 성전

## ◆ 2019년 1학기 여경 성경공부(3-6월) 개강 안내

- 개강일: 2019년3월4일(월) \* 3월25일까지 신청가능  
• 일반과정 (오전반) 오전 10:00-12:00  
(오후반) 오후 8:00-10:00  
• 통독과정 오후 1:00- 3:00  
- 회비: 20,000원(교재비별도) - 장소: 강당  
- 문의: 김 크리스티나 ☎ 010-6844-5476

## ◆ 청년 성서모임 창세기·탈출기 신청자 모집

- 대상: 모든 청년 - 장소: 별양동성당  
- 신청기간: 3월31일까지

## ◆ 헌혈과 장기 기증으로 사랑 나눔에 동참해 주세요.

- 일시: 3월31일(주일) 10:00-15:30 인덕원성당  
- 문의: 사회복지분과 ☎ 010-3168-7189

## ◆ 위령봉사회 월례회의

- 일시 및 장소: 3월21일(목) 오후 1시20분 강당

## ◆ 제2대리구 직원 연수

대리구 직원 연수로 3/19일(화) 본당사무실 휴무합니다.  
사무실 용무 있으신 분 미리 준비하시기 바랍니다.

성 경 구 절	
지난 주	"악마에게 유혹을 받으셨다."
이번 주	"너희는 그의 말을 들어라."

주 간 계 획 03.18 ~ 03.24					
분 야 별	내 용	날 짜	요일	시간	장 소
여경(일반)	성경공부	18	월	10:00/20:00	강당
여경(성경통독)	성경공부	18	월	13:00	강당
체나폴로마리아세운동	기도모임	19	화	20:30	유아방
제대회	회의	20	수	11:00	상임위원실
중·고교사회	회의	20	수	20:00	교사회회의실
라우디스성가대	연습	20	수	20:00	성가연습실
상임위원회	회의	20	수	20:00	사무회의실
체나폴로마리아세운동	기도모임	21	목	11:00	유아방
성령기도회	기도모임	21	목	20:00	강당
룩스메아	기도모임	22	금	11:00	사랑방
룩스메아	기도모임	23	토	15:00	성체조배실
성가대 기타 동아리	연습	23	토	16:00	성가연습실
못자리 복사단	회의	23	토	17:20	강당

## ◆ 아치에스 행사

- 일시 및 장소: 3/17(주일) 14:00-15:30 성전

## ◆ 봉사자 임명 2019.3.10.부

박병남 로사: 31지역3구역4반장/김진아 시라: 4지역3구역1반장  
이도현 베르틸리아: 4지역9구역2반장  
중·고등부 학생사도단 회장: 서한웅 라파엘  
부회장: 김태연 미카엘, 김준 오한 회계: 전형서 미카엘  
서 기: 김나현 안젤라 전례부장: 김지현 크리스티나  
성가단장: 김민경 가브리엘라

## ◆ 2019 부활판공성사 지역배정 일정

- 성사표 배부기간: 2019년3월4일-3월16일

지역	1지역	31지역	32지역	33지역	4지역	5지역
날짜	3/23(토) 3/24(일)	3/26(화) 3/28(목)	3/30(토) 3/31(일)	4/2(화) 4/4(목)	4/6(토) 4/7(일) 4/9(화)	4/11(목) 4/13(토) 4/14(일)

\*위 지정된 지역일정 및 시간: 평일(화, 목요일 저녁 19:30)  
토요일(오전10시, 저녁19:30)/주일(매 미사 30분 전후)

우리 본당으로 전입하신 형제자매를 환영합니다!					
전입 세대주	가족	전분당	오신 곳	구역	
김효진	니콜라오	3	독산1동	래미안 309-1203	31-6
김정원	소피아	1	화곡본동	래미안 314-304	33-2
이라미	이르미나	2	청계예수	주공 406-506	4-6
이선희	헤레나	3	상도동	래미안 324-302	33-6
강주원	토마스	2	방배동	주공 405-405	4-5
박성조	사비나	2	과천	향촌1길 6 102호	1-1

미 사 시 간 안 내							전 려 신 심		우리의 정성(3/4~3/10)	
주일	토		일				유 아 세 려	출수달 둘째주일 14:30	교 무 금	8,440,000
	16:00 어린이 19:30 중·고등부		일 반				전입교우환영식	매 월 둘째주일 11:00	주 일 헌 금	4,671,650
			06:00	09:00	11:00	20:00	환자영성체	첫째 주 화요일 10:00	교구내신축특별	1,070,000
평일	월	화	수	목	금	토	성 시 간	첫 목요일 19:30미사후	건 축 헌 금	1,490,000
	06:00 (제2성당)	06:00 19:30	06:00 10:00	06:00 19:30	06:00 10:00	10:00 첫토신심	고 해 성 사	매 미사 전 30분	감 사 헌 금	200,000
									후 원 금	225,000
주간 합 계										16,096,650

천주교를 알고자 하시는 분은 본당신부님, 수녀님 또는 사무실에 문의하십시오.



<b>미 사 시 간</b>		<b>구세주의 어머니 병 점 성 당</b>  18411 경기도 화성시 병점서로 63-18 cafe.daum.net/bjcatholic 주임신부 김우정(베드로) <b>사무실 : ☎ 235-5511, 수녀원 : 239-5753</b>	☑ 환자영성체 : 매월 첫번째 (목)
<b>주 일</b>	09 : 00 (일반)		☑ 차 축복식 : 3일 전 신청
	11 : 00 (교중)		☑ 전교수녀 이니고나 수녀, 에밀리아나 수녀
	16 : 00 (가족미사) 2,3,4주 19 : 30 (청소년, 청년연합) 19 : 30 (토요일 저녁 주일미사)		☑ 총회장 최영숙 (날마시오) 010-7548-1490 ☑ 연례회장 송주현 (도미니코) 010-3070-8213
<b>평 일</b>	월 : 아침 6 : 00		☑ 예비신자 교리 화요일-오후8시 / 금요일-오후7시
	화 : 19 : 30 목 : 19 : 30 수, 금, 토 : 10 : 00 고백성사 미사 시작 20분 전		

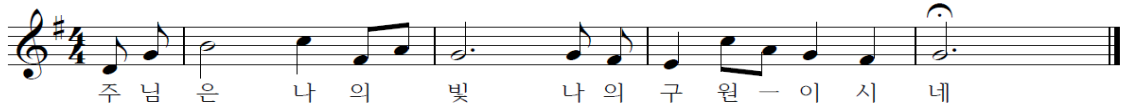

#### ☑ 미사안내 및 청소구역

일시	구역	일시	구역
3월 17일	신창2	3월 24일	신한
청소 : 성당, 유아실, 복도, 성가대석, 계단		3월 31일	엘지자이

#### ☑ 금주 행사 및 모임

단 체	일 시	장 소
울뜨레아	3월 17일(주일) 교중미사 후	정화교리실
성소분과	3월 19일 (화) 20시	정화교리실
독서단	3월 21일 (목) 20시	유아실
제대회	3월 22일 (금) 19시	정화교리실
산악회	3월 23일 (토) 08시 출장소 출발	낙가산(강화)

#### ☑ 차주행사 및 모임

단 체	일 시	장 소
평단협	3월 27일 (수) 20시	정화교리실
헌화회	3월 28일 (목) 미사 후	정화교리실

#### ☑ 주일 미사참례 현황 (3월9일저녁미사 ~ 3월10일)

일자	총신자수	참례자수	참여율
3월 10일	3,903명	1,097명	28.1%

#### ☑ 전입을 환영합니다.

구역	세대주	구역	세대주
파크자이	한병현(베드로)	진안1	박한영(빈첸시오)
파크자이	구영진(사도요한)	주공1	정진복(필립보)
성호	전형선(프란치스코)	주공3	박근덕(바드리아오)
퍼스트빌	심영섭(요셉)	주공4	유영임(엘리사벳)
효성	최수옥(루시아)	우남1	정한별(엠마누엘)

#### ☑ 부활판공

일 시	구 역
4/2(화)	우남1·2·3,임광, 한신, 한일, 양우
4/3(수)	대창, 성호, 신창1,2 주공1, SK뷰, 효성,파크자이
4/4(목)	두산, 신한, 주공2·3·4, 퍼스트빌
4/5(금)	병점, 메르디앙, 엘지자이, 진안1·2, 화남
※ 판공기간 동안 평일미사는 저녁 7시30분 임니다. ※ 판공성사 시간 : 미사 전 ~ 마칠때까지	

#### ☑ 중,고등부 (미사/동아리)접수 3/10 - 3/31

#### ☑ 전신자 사순특강 (1인 연극 모노드라마)

- 일 시 : 3월 30일(토) 20시 45분 본당 성전
- 주 제 :예수님을 만난 대장장이 이야기/배우:심우창(세베로)

#### ☑ 본당오르간 기금 마련으로 액자판매회와 성금을 후원 받습니다. ▶ 1개 100,000원/성물방 비치

- 사진 :예루살렘 예수님 무덤 성당내 예수님 발현경당 내 소장된 십자가의 길.

#### ☑ 본당 오르간 기금 봉헌에 감사 드립니다.

- 안나회 : 300,000원 · 장해석(대견안드레아):200,000원
- 성가대 : 550,000원 · 요아킴회 : 400,000원
- 메르디앙 구역 : 100,000원

#### ☑ 심터(카페)봉사가 있습니다(문의010-3767-3877)

#### ☑ 우리들의 정성 기간 : 3/5(화) ~ 3/10(일)

- 주일헌금 : 3,794,500원 · 교무금 : 5,500,000원
- 특별헌금 : 1,877,000원 · 감사헌금 : 300,000원
- 과년도교무금 : 990,000원

미담원 떡	사랑방 재가복지센터	세무사 이진오	낙원 떡집
이바지, 백일, 돌, 떡케익, 답례용영양떡, 선물용 맞춤떡 전문점 화성시 동부출장소 맞은편 전경희 (세라피아) 234-4942, 010-4211-8415	방문요양, 목욕, 미용, 가족요양 대상: 65세이상 치매, 중풍 등 노인성질환 등급절차 및 상담서비스 요양보호사 수시모집 황안옥(리카렛따) 010-2716-2137	기장 · 신고대행 / 양도 · 증여 상속세/기타 세무담당 화성동부출장소 앞 그린시티 2F 233-8050 FAX 233-8051 대표세무사 이진오(레오)	이바지, 답례떡,백일,돌떡,떡케익 행사떡,선물세트,식사대용(영양떡) 직접만든 식혜,카스테라 설기떡 화성시 병점동 431-55 김경자 (미카엘라) 226-0063, 010-8465-0063
강원 약초 건강원	벚튼 보청기	호성요양병원	홍익돈까스
홍삼·녹용·사슴·흑염소·개소주·배즙·자색양파우·양·취즙·토마토 가시오가피·출당근·아로니아즙 화성시 병점동 347-13 박금단(라파엘라) 239-5519, 010-3378-5519	20년 경력, 전문 청능사 자격증 전신자 50% 세일 청각장애인 카드소지자 지원금 131만원 지급 수원역 7번 출구 258-0478 / 최경자(엘리사벳)	인공신장실 · 인공호흡기 완비 노인성질환의 적절한 치료 넓고 쾌적한 시설 다양한 복지 프로그램 진안동, 병점중심상가 위치 238-8636/010-4331-8649	왕돈까스 · 롤 · 파스타 · 뷔페우동 병점중앙로 100-3국민은행사거리 주공1단지 옆대형주차장 완비, 넓은 실내공간 이경용(마르티노) 237-4748, 010-9776-4889





천주교 수원교구

## 보라동 성가정 성당

용인시 기흥구 민속촌로11번길 13(보라동) / 전화 274-1006 / 팩스 274-1008 / www.cabora.or.kr

주임신부 : 이재욱 (요한 세례자) / 보좌신부 : 서만중 (요한 레오나르디)  
전교수녀 : 백 안눈치아, 이 베아트리스 (올리베따노 성 베네딕도 수녀회)  
총 회 장 : 박성남 (비오) / 연례회장 : 오순세 (바오로) 010-7634-2323

### < 미 사 안 내 >

토 - 16:00 (어린이) / 19:30 (청소년)  
주일 - 07:00 / 10:30 (교중) / 19:30  
월 06시 / 화 19:30 / 수~금 10시, 19:30  
고해성사 : 미사시작 20분 전 ~ 5분 전  
유아세례 : 짝수달 가정주일 토요일 17:30

#### ■ 예비신자 여러분 진심으로 환영합니다

하느님의 초대에 응답한 예비신자 분들께 많은 관심과 끊임없는 기도 바랍니다. 4월 14일까지 접수 가능합니다.  
예비자 교리 문의 및 접수 : 선교분과 010-4784-1247

#### ■ 전례 및 교육 안내

☞ 십자가의 길 기도 : 매주 금요일 10시 미사 후 성당

☞ 구역별 부활 판공 안내 : 화 ~ 금 / 저녁미사 전, 후

09구역 3/19	13구역 3/26	17구역 4/02	21구역 4/09
10구역 3/20	14구역 3/27	18구역 4/03	22구역 4/10
11구역 3/21	15구역 3/28	19구역 4/04	23구역 4/11
12구역 3/22	16구역 3/29	20구역 4/05	24구역 4/12

☞ 예비자 부활반 미리내 성지순례 : 010-4784-1247  
24일(주일) 08:30 성당 출발 / 목주, 미사준비

☞ 이번 달 우리 본당 [가정 촛불 미사] 는 28일(목) 19:30  
이며, [가정 주일] 은 30~31일입니다. (± 16시 어린이  
미사 없음) 가족과 함께 기쁜 가정주일 되시기 바랍니다.

☞ 본당 한마음 가족캠프 : 7월 29일~31일(2박 3일) 내셔널  
주일학교 및 교중미사 접수 / 3월까지 선착순 560명

#### ■ 형제 모임

- ☞ 15구역 : 18일(월) 18시 1층 마태오방 / 010-3661-4501
- ☞ 16구역 : 18일(월) 18시 쌍용 119-201 / 010-5793-2082
- ☞ 17~19구역 : 23일(토) 18시 1층 마태오방 / 010-5003-6966
- ☞ 20,21구역 : 22일(금) 19:30 신창관리소 앞 / 010-3764-3138
- ☞ 22구역 : 22일(금) 18시 1층 시몬방 / 010-5474-5419
- ☞ 23구역 : 17일(주일) 18시 달자봉 / 010-5756-0115

#### ■ 많은 관심과 참여 바랍니다

- ☞ 일치의모후Qu : 17일(주일) 8시 강당 / 교육 및 아치에스 13시 성전
- ☞ 울뜨레야 : 17일(주일) 17시 1층 강당 / 010-4879-9226
- ☞ 동아리 회원모집 : 전례꽃꽂이, 사진, 수채화, 요가, 첼로, 아코디언, 프랑스지수, 드로잉, 색소폰 / 문의 및 신청 접수 010-5242-4217

#### ■ 전입가족 환영 합니다 - 원장수녀님과 면담이 있습니다.

황길웅 에드몬드	03구역 2반	010-3421-9280	금 화 506-1204
최태양 안 셀 모	10구역 1반	010-9901-0720	한보라 503-302

#### ■ 전례구역 안내

	이번 주	다음 주
전례구역	20 / 21 / 22,24	23 / 1 / 2
특별헌금	성전건축	성전건축
청소지역	2지역 (목/11시)	1지역 (목/11시)

#### ■ 우리들의 정성

사순 제1주일 헌금	4,877,550 원
주간 교 무 금 납입 현황	8,740,000 원
주간 감사헌금 납입 현황	480,000 원
주간 건축헌금 납입 현황	3,682,110 원

**교무금을 바치는 것은 교우의 본분이며,  
우리의 신앙고백입니다.  
교무금 책정에 적극 동참합시다.**

#### ■ 화 답 송



주님은 나의 빛 나의 구원 이시다

홍박약손노인복지센터	무릎프 기타 교습소	사랑 어린이 집	촌 돼지 쉼프
중풍 치매 노환 방문 요양 / 방문 목욕 최우수기관 평가 (4회 연속) 031-282-3609 홍성로 대건안드레아 박경우 가브리엘라	기타도 치고, 봉사도 하고! 보라동 575-2 보라 월드프라자 306호 031-287-1361 010-8983-1361 조원준 루돌프	좋은 나무 성품 학교 사랑으로 함께하는 어린이집 금화 4단지 406동 101호 031-274-7307 010-9002-9077 이옥희 안젤라	프리미엄 첼판 돼지구이 품격 보라동 579-3 (한보라 2로 11) 031-274-4540 010-3401-4540 조태희 사비노
리디아 수의	바 이 한 스	대지 인테리어	보라연 한의원
친환경 소재 한지섬유 수의 제작 지사로 106 (지곡동) 디가울 갤러리 010-4167-5115 신경희 리디아	세련된 감각 여성의류 쇼핑물 www.byhans.kr 070-7797-8520 김영옥 율리아나	접수리의 모든 것 착한가격, 성실시공 상갈 금화 3단지 입구 사거리 031-281-7008 010-5389-1076 고수성 알비노	교통사고 자동차보험 추나요법 보라동 베스트프라자 3층 031-286-3063 강광진 실베스텔 김혜명 에스텔

[ 교 무 금 ]  
실험 131-018-149156  
보라동성가정성당

[ 건축헌금 ]  
실험 131-018-149163  
보라동성가정성당

책정자 [이름, 세례명] 기입  
[입금 후 사무실로 전화]  
자동이체는 전출 전 해지



미사시간	주 일	오전 9시 오전 11시 오후 4시 (청년) 오후 7시30분
	토 (주일)	오후 4시 (어린이) 오후 7시30분 (청소년)
	월	오전 6시30분
	화·금	오전 10시, 오후 7시30분
	수	오전 6시30분, 오전 10시
	목	오후 7시30분
	토	오전 10시



주임신부 : 손 창 현 (이나시오)  
보좌신부 : 신 민 재 (미 카 엘)  
총 회 장 : 김 영 화 (레이지오)  
연령회장 : 조 중 기 (메토디오)  
010-3737-7634

용인시 기흥구 신촌로73번길24  
☎ 896-2977 FAX 896-2978  
<https://cafe.naver.com/bjcatholic>

축복 : 주일 오전11시 미사 후  
첫째 주일 - 여행자들  
둘째 주일 - 병자들  
셋째 주일 - 출산, 임산부, 아이를 갖고 싶어하시는 분들  
넷째 주일 - 가정  
집·차·상가 축복 : 토 10시 미사후  
성시간 : 첫째 목 오후7시30분미사후  
성모신심 미사 : 첫째 토 오전10시  
유아세례 : 짝수달 마지막 토 오후5시  
병자영성체 : 매월 첫 수요일

☎ 교리실 사용 후 청소 및 정리 하시기 바랍니다.

☎ 2019 매일 성경 읽기 (준비물 : 신약성경)

- 매일성경읽기 표에 따라 미사 영성체 후 성경읽기를 함께 합니다. 미사 불참시 개인적으로 읽습니다.

☎ 축복 (주일 오전11시 미사 후)

- 첫째 주일 : 여행자들을 위한 축복
- 둘째 주일 : 병자들을 위한 축복
- 셋째 주일 : 출산, 임산부, 아이를 갖고 싶어하시는 분들을 위한 축복
- 넷째 주일 : 가정을 위한 축복

☎ 공동 십자가의 길

- 일시 : 사순기간 금요일 오전10시 미사 후 (3월 8, 15, 22, 29일, 4월 5, 12일)

☎ 사순시기 생활 실천 및 기도 결심 봉헌서를

3층 로비나 1층 사무실 앞 봉헌함에 봉헌하여 주십시오.

☎ 사순특강

- 일시 : 4월 6일 (토) 오후7시30분 미사 후
- 강의 : 전삼용 요셉 신부님

☎ 말라위 선교지 차량후원 약정서를

3층 로비나 사무실에 봉헌하여 주십시오.

- 기간 : 사순 제1주일 ~ 6월 8일, 100일간

☎ 첫영성체 성경수여식

- 일시 : 3월 24일 주일 오후7시30분 미사

☎ 생활성서 홍보

- 예수님의 가리따스 수녀회에서 월간「생활성서」와 각종 신앙 서적의 홍보 및 보급을 위해 3월 23-24일에 본당을 방문합니다. 교우 여러분의 많은 관심 부탁드립니다.

☎ 성 도미니코 수녀회 고추장, 된장 판매

- 효소 고추장 1kg 25,000원, 마늘 고추장 1kg 25,000원
- 된장 1kg 20,000원, 막장 1kg 18,000원
- 국간장 500ml 15,000원
- 마감 : 3월 31일, 신청 : 1층 우리농
- 문의 : 이 아네스 010-6236-2887

☎ 본당 미사 반주자를 모집합니다.

- 문의 : 임 비비안나 010-8612-1202

☎ 꽃꽂이 클래스 모집 (3월 개강)

- 목요일 12시, 14시, 102호
- 문의 : 이 카타리나 010-3228-8482

☎ 청년 레지오 모집

- 청년 레지오를 새롭게 창단하여 새 단원을 모집합니다.
- (단장) 조 로사 010-8800-8017

☎ 초등부 주일학교

- 문의 : 최 엘리사벳 010-5412-0479

☎ 중고등부 주일학교

- 문의 : 박 마태오 010-8354-0276

☎ 보정초등학교 등/하교 시간에 '특별히' 교통신호 준수 및 저속 운행 바랍니다.

☎ 주차 협조 안내

- 성당 이웃 주민들에게 피해가 없도록 도로변 (특히 주차장 입구) 주차시 주의하시기 바랍니다.
- ※ 주일 오전 9시/11시 미사 참례시 보정초교 주차장을 이 용해 주십시오. (12시30분까지 이용가능)
- 성당과 가까운 곳에 사시는 분들은 차량이용을 자제하시고 걸어서 오시기 바랍니다.

☎ 전입을 환영합니다. (3/4-3/10)

세대주	세례명	구역	동
윤문희	바오로	동아 3	125
신윤원	안젤라	포스홀 1	204
신지형	효주아네스	I 파크 1	206
신석재	베네딕도	현대홀 1	436

- 전입세대는 주임신부님과 면담하시기 바랍니다.

☎ 우리들의 정성 (3/4-3/10)

사순 제 1 주일 미사참례자 : 2,014명 (35.93%)

- 주일헌금 : 5,731,730원 · 특별헌금 : 2,666,700원
- 말라위후원금 : 1,000,000원
- 교무금 : 9,850,000원 · 감사헌금 : 740,000원

※ 3/5 무명으로, 2/20 '감성은'으로, 2018년 11/1 '성당교무금'으로, 10/4 '율리아나'로, 8/31 '체칠리아'로, 7/25 '교무금4-8'로 송금 하신 분은 사무실로 연락주십시오.

☎ 교무금 납입계좌 : 계좌이체시 '성명-세례명' 기입

(재)천주교수원교구유지재단	우리은행	1005-300-916904
----------------	------	-----------------

☎ 성당 청소

일시	3월 22일 (금) 11:00	3월 29일 (금) 11:00
3층	한라2극동/우미 구역	동아 2 구역
1층	동아 1 구역	동아 3 구역

※ 교우 여러분의 적극적인 참여 바랍니다.





# 본오동성 요한 세례자성당

안산시 상록구 충장로 224(구.본오3동878)  
사무실 ☎ 502-5641, FAX 502-5642 (우)15537

http://www.cabono.or.kr  
bono@casuwon.or.kr

주임신부	정영철 (안토니오)
보좌신부	도승현 (베드로)
총회장	박광종 (야고보) 010-5336-9417
연령회장 부회장	정현철 (그레고리오) 010-8707-6310

미 사 시 간									✠ 고해 성사는 미사 30분 전부터		예비신자 교리시간	
주 일 미 사	토요일 16:00(어린이) · 19:00(성인)	평 일	월	화	수	목	금	토	주일반	09:30		
	09:00(중·고등학생) 11:00(교중) · 17:00(청년)		09:00	10:00 19:30	6:00 10:00	10:00 19:30	10:00 19:30	10:00	목요반	20:30		
* 유아세례를 원하시는 분은 사무실로 신청해주세요!					* 병자 영성체: 매월 셋째주 목요일							



주님께서 나의 빛 내 구원이 시로다 내 구원이 시로다

† 금주의 성경 한 말씀: “예수님께서 기도하시는데,  
그 얼굴 모습이 달라졌다.” (루카 9,29)

✎ 오늘(3월17일)은 사순 제2주일입니다. 본당 건축(리모델링)을 위한 2차헌금이 있습니다.

✎ 이번 주간 성경 읽기

일자	3/17	3/18	3/19	3/20	3/21	3/22	3/23
부문	시편7	시편8	시편9	시편10	시편11	시편12	시편13

♣ 사순시기동안에는 매주 금요일 오전미사 후에 공동 '십자가의 길' 기도를 바치겠습니다.

♣ 부활 판공성사는 정해진 날이 없습니다.

▶ 사순시기 동안 부활 판공 고백성사를 하시고, 받으신 성사표를 제출하시면 됩니다.

♣ 2019년 견진성사 및 전신자 재교육 안내  
견진성사와 전신자 재교육을 사회교리로 진행합니다. 하느님과 맺어진 관계를 통해 믿음 안에서 강해지고 그 믿음 속에서 더욱 견고한 그리스도인으로 거듭납니다.

구분	견진성사	전신자 재교육
등록비	4만원 (사진, 초, 교재비포함)	1만5천원 (교재비포함)
접수기간	3월11일 ~ 4월26일 (공통)	
교육일정	4월26일 ~ 6월7일 매주 금요일	
시간/장소	금요일 저녁7시30분 미사 후 성전	
접수/문의	주일 교중미사 전.후 교육분과장 이영림레지나010-7287-0650	

♣ 병자 영성체 안내

▶ 일시: 3월 21일(목요일) 오후 2시부터  
▶ 신청: 3월 17일(주일)까지 사무실에 접수

♣ 사무실 직원 교구청 연수 참가

☞ 3/19(화) 사무실 업무는 오후 6시이후입니다.

♣ 평일미사 조정 안내

주임신부님의 휴가기간 3/26(화)~3/29(금)까지 오전10시 미사만 봉헌되고, 저녁미사는 없습니다! 신부님을 위하여 많은 기도를 부탁드립니다.

♣ 2019년 주일학교 등록 안내

구분	초등부	중.고등부	비고
등록대상	6세~13세	중1~고2	등록비는 학생들의 1년 간식비로 사용됩니다.
등록기간	3/31(주일)까지		
등록비	50,000원/1인당		셋째 자녀부터 무상, 고3은 등록비 없음

♣ 전임오신 교우님 환영합니다!

성명(세례명)	직전본당	구역/반	전화번호
허은수(마리안나)	부산장산	신안1-2	010-****-9664
김서진(T.아퀴나스)	제주동광	신안6-2	010-****-1873

♣ 지난 주일 우리들의 정성

단위:원

사 순 제 1 주 일 헌 금	3,021,100	
교구내신축성당보조특별헌금	2,083,600	
교 무 금 ( 3 / 4 ~ 3 / 10 )	7,342,000	
2019년건축헌금(누계)~3/10	42,147,670	
미사참례자	총 신자수	참례율
1,012명	3,118명	32.45%

☞ 교무금납부계좌: 하나은행 467-810000-76004  
(재)천주교수원교구 본오동성당

※교무금 책정하신 교우님의 성명(세례명)으로 입금바랍니다!

♣ 건축헌금 특별봉헌금 (3/7 ~ 3/13 납입일순)

▶ 익명 100만원 ▶ 김영만 안젤라 5만원

♣ 감사헌금 봉헌금 (3/7 ~ 3/13 납입일순)

▶ 이승환 가브리엘 10만원 ▶ 익명 100만원

♣ 전례 담당 구역 안내

3/17(일)태영2	3/24(일)주공	3/31(일)한양1
------------	-----------	------------

\* 주일 교중미사 후 봉헌금 집계에 봉사바랍니다.

♣ 청소 담당 구역 안내

3/23(토)한양2,3 3/30(토)한양4,5 4/6(토)신안1,2  
청소할 구역은 '성전' 과 2층 복도, 현관입구, 유리창, 계단 및 승강기 내부와 4-6층 화장실까지입니다.

✎ 천주교를 알고자 하시는 분은 이웃 천주교 신자들이나 성당 사무실에 문의하십시오!



주임신부 : 송성규 안드레아
총회장: 김명식 베네딕도
연령회장: 김효석 바오로(010-8783-1413)
사무실: (031)227-2350.FAX: 227-9974
사이트: http://www.bongdam.or.kr
카페: Cafe: daum.net/bdcathoilc
이메일: bongdam@casuwon.or.kr
경기도 화성시 봉담읍 최루백 136-5



#### 미사시간 /행사일정

주일: 오전8시30분. 오전11시(교중)
토: 오후4시(어린이), 오후7시30분
월: 오전6시. 수,금: 오전10시
화,목: 오후7시30분
성모신심미사: 첫째 토요일 오전10시
유아세례: 짝수달 둘째 토요일 오후5시
예비자 교리시간: 주일 오전9시30분

#### ☑ 특별헌금

3월 17일(주일) 본당발전 특별헌금(2차)

#### ☑ 십자가의 길

- 3월 12일(화)부터 4월 17일(수)까지  
화,수,목,금 미사 전 십자가의 길을  
봉헌합니다. 많은 참여바랍니다.

#### ☑ 사순특강

일 시: 3월23일(토)20시  
강 사: Sr이영숙 베드로  
- 사순특강으로 인하여 **당일 토요일저녁미사를  
저녁7시에** 시작하오니 착오 없으시기 바랍니다.

#### ☑ 전입교우 연담

일 시: 4월 첫째주부터  
매주 화, 목 14시 ~ 16시(성주간 제외)  
- 2018년 ~ 2019년에 전입 오신 교우 분들과  
연담을 갖고자 합니다. 전입세대는 본당  
사무실에 연담 신청해 주시기 바랍니다.

#### ☑ 본당명 변경

봉담성체성혈성당 → 봉담성당  
- ‘본당명’은 원칙적으로 본당 관할구역  
주소지의 중심 행정구역명으로 결정한다는  
교구 지침에 따라 4월1일부터 시행합니다.

#### ☑ 연령회에서 알림

- 7월부터 매월 연령회비를 2천원에서  
3천원으로 인상하고자 합니다.  
문 의: 연령회

#### ☑ 중고등부주일학교 동아리 재능기부 교사모집

- 모집분야 : 보드게임, 악기(기타, 드럼),  
만들기 등  
- 동아리 운영 일정 : 매월 넷째주 토요일  
17:00 ~ 18:00(시간조정 가능)  
- 신청 및 문의 : 010-8630-6829

#### ☑ 본당 승합차 구입 봉헌 받습니다.

- 목표액: 6,000만원  
차량봉헌금 금주 합계 : 250,000원  
2/26 현재 봉헌금 총 합계 : 45,955,240원

#### ☑ 부활판공성사

월	일(요일)	지역	비고
3	19일(화)	6지역(내리,동남1,상리3)	성사 시간 18시 ~ 미사전 미사 후 ~ 21시
	21일(목)	6지역(동남2,상리2,수영로)	
	26일(화)	5지역	
	28일(목)	4지역	
4	2일(화)	3지역(동화1,동화2,동화3)	
	4일(목)	3지역(동화4,동화5-1,동화5-2)	
	9일(화)	2지역	
	11일(목)	1지역	

#### ☑ 전입을 환영합니다.

성명(세례명)	주 소	전화번호	오신곳
정영숙(루피나)	동일 103동603호	2047-8934	북영호동
강호순(비버안나)	오래2길15.4층401호	4323-2857	기안
성경순(요안나)	동일 103동2504호	3091-8591	서호
김정숙(키티)	동남 108동604호	2775-7054	향남

- 전입교우 방문시 교패를 꼭 전달하여 주십시오.
- 전입세대주는 사무실에 오셔서 교무금 책정바랍니다.

#### ☑ 3월 월례회의 및 회합 일정

내 용	일 시
소공동체위원회	17일(주일) 8시30분 미사 후
전례해설단	17일(주일) 8시30분 미사 후
꾸리아	17일(주일) 전단원 교육 후
평단협	21일(목) 저녁미사 후
청소녀위원회	21일(목) 저녁미사 후
상임위원회	24일(주일) 교중미사 후
성령기도회. 레지오	매주 화요일 저녁미사 후
레지오	매주 수요일 오전미사 후
소년브레시아드	매주 토요일 13시, 16시
프란치스코 복사단	둘째, 넷째 토요일 17시

#### ☑ 주일 미사 전례 봉헌 및 청소

3/17	2지역(삼봉, 상리, 신안, 한신구역)
3/24	3지역(동화1,동화2,동화3,동화4,동화5-1,동화5-2구역)

#### ☑ 주일 미사 참례 현황

일시	어린이	저녁	9시	교중	합계	신자수	참례율
3/3	121	103	186	243(42)	695	2,188	31.7%
3/10	144	117	197	267(41)	766	2,194	34.9%

#### ☑ 우리들의 정성

교 무 금	5,480,000원
사 순 제 1 주 일 헌 금	2,386,600원
신축성당보조특별헌금	1,234,320원
감 사 헌 금	216,000원

천주교를 알고자 하시는 분은 이웃 천주교 신자들 또는 성당 사무실에 문의 하십시오



3월 17일

< 사순 제 2 주일 >

전 화	사무실	462 - 1900		<b>부곡동성요셉성당</b> (주보 : 노동자 성요셉) 주임신부 : 배영호 베드로 총 회 장 : 김영성 돈보스코	미 사 시 간	
	사제관	462 - 1902			주 일	토요일 저녁 19:30 10:30(교중), 16:00(청신년)
	팩 스	462 - 1911			평 일	월 : 06:00
	연령회장	010-9088-0284				화, 목 : 19:30
						수, 금 : 10:00
	병자영성체	매월 셋째 목요일	15880 군포시 번영로 28번길 45-1 다음카페 : 부곡동성요셉성당 E-mail : bugok@casuwon.or.kr		성 모 신 심	매월 첫 토요일 10:00
	유아 세례	3,9월 둘째 토요일			성 시 간	매월 첫 목요일 미사중
	집.상점.차착복	상시 신청				



**오늘** 금주2차 : 부채상환 건축헌금  
차주2차 : 부채상환 건축헌금

#### † 공동 십자가의 길 기도

사순시기 매주 수요일 10시 미사후

#### † 사무원 연수

일시 : 3월 19일(화) 10시. 아론의 집  
당일 사무실 업무는 오후6시이후 가능합니다.

#### † 환자 영성체

일시 : 3월 21일(목) 10시 출발

#### † 형제 연합회 공소정리

일시 : 3월 24일(주일) 오후2시

#### † 연령회 정기회의

일시 : 3월 24일(주일)교중미사후

#### † 부활 판공 안내

각 세대로 판공표가 배부중이니 사순시기동안 매 미사 전에 자유로이 성사보시고 성사표는 고해소나 사무실에 제출해 주시기 바랍니다. 성사표가 없는 분은 빈 용지에 기재해 주시고, 판공 안내문을 꼭 참조해 주세요

#### ☞ 사순 저금통 배부

모금액은 교구 사회복음화국 사회복지회 지원.

#### † 우리들의 정성 ( 3. 7 ~ 3. 13 )



주 일 헌 금	333,000원	2차헌금	190,000원
교 무 금	1,470,000원		
감 사 헌 금	박정금 10만원, 한순례 10만원		
건 축 헌 금 (단위: 원)	곽건환 15만, 이종홍 10만, 이금구 14만 이정희 7만, 윤원희 10만, 정재훈 12만 윤보미 5만, 익영3 125만		
	계1,980,000원 (누계23,584,100원)		
후원금	중앙성당 1천만원		
아 나 바 다	판매수익 159,000원		
본당 부채	건 물	600,000,000원	
	토지 대금	414,604,800원	

#### † 교무금 납부 및 주일미사 참례 현황

책정세대/총세대	책정율(%)	납부율(%)	미사참례/총신자수(참례율)
156/407	38.3%	35.1%	308/1,014(30.4%)

#### † 구역별 전례 및 청소 일정

3 / 16(토)	3 / 17(주일)	3 / 23(토)	3 / 24(주일)
1구역	4구역	6구역	3구역
길경숙/김정숙	곽용훈/유성숙	이명희/안장순	유기문/한수민
청소 3구역		청소 4구역	

<b>한마음 종합인테리어</b> 도배, 장판, 보일러, 수도 아파트 확장공사 및 상가, 집수리전문 부곡정영외과 맞은편 ☎461-0488/010-3631-0488 김용준 바오로 · 김명남 마리아		<b>한솔익스프레스·파란이사 888</b> 포장이사 · 일반이사 사무실이사 전문업체 대표전화 ☎ 454 - 7272 010-5667-6161/010-5557-0927 고영진 미카엘·고태광		<b>효 치 과</b> 야간진료(목요일 저녁9시까지) 중앙로 덕성초교방향 파리마케트2층 ☎ 461 - 2835 임재유바오로·박은정사라		<b>비발디 음악학원</b>  피아노, 바이올린 부곡중앙초앞 ☎ 461-6095 주예랑 미카엘라	
<b>던킨 도너츠</b> 의 왕 역 사 점 (의왕역1층)  ☎461-3371 유승용 안토니오		<b>송인대석사중양태권도</b> 음악줄넘기, 급수줄넘기, 키크기체조 부곡중앙초교 정문앞1층 ☎ 461 - 8781 장동명 마태오		<b>무봉리 토종 순대국</b> <b>포차 개시</b> 골뱅이, 두부김치, 차돌숙주볶음 성당 앞 ☎ 461 - 8588 권선애 엘리사벳		<b>두리 이비인후과(전문역2인)</b> 어지러움증/코수술/편도결석 고려대 의학박사 ■ 외래교수 대한민국 마라톤 여는 인물대상(2012) 신원스포츠센터2층 ☎397-7577 문준환 이나시오	

교무금/건축헌금 신허 131-013-960088 부곡동성당. 주임 신부님 강복 :매일 밤9시.





# 북수동성당

www.suwons.com / www.suwons.net

(주보 성 미카엘 대천사)

16253 수원시 팔달구 정조로 842

주임신부 : 최바오로(바 오 로)  
보좌신부 : 김 범 진(루 카)  
전교수녀 : 이 아가다마리, 이 테레사  
총 회 장 : 010-9551-6827  
연령회장 : 010-5098-0148  
사 무 실 : ☎ 246 - 8844~5  
F A X : ☎ 246 - 0 9 2 6

☑ 오늘은 사순 제 2주일 입니다.

## ♠ 시복시성 현장조사

하느님의 종 이벽 요한세례자와 동료 132위 시복시성(수원성지 하느님의 종 17위 포함) 현장조사가 3월 20일 수원 성지 11시 미사로 시작됩니다.

우리의 순교성인들이 하루 빨리 시성될 수 있도록 우리 모두 마음을 모아 기도 해야 하겠습니다. 교우분들의 많은 참여 바랍니다.

- ☑ 성령기도회 3/20(수) 저녁 8시
- ☑ 울뜨레야 3/20(수) 저녁 8시
- ☑ 현양기도회 3/23(토) 오전 10시30
- ☑ 2019년 사순 지역판공 일정

날 짜	지역(구역)
4/ 2(화)	1지역: 북수, 매향, 영화
4/ 4(목)	2지역: 신평1,신평2,장안
4/ 9(화)	3지역: 팔달1,팔달2,남수
4/11(목)	4지역: 지동1,지동2,연무

오후 6시 30분 판공성사  
오후 7시 30분 판공감사미사

● 판공율이 높은 구역 시상

## ☑ 사순시기 공동 십자가의 길

사순시기동안 매 미사 30분전에 공동 십자가의 길이 있으니 교우분들의 많은 참여 바랍니다.

☑ 성지 방문 관련 차량은 주차카드를 부착 바랍니다(사무실 문의)

## ♣ 2019년 첫영성체반 모집

초 3~6학년, 등록 3/24(주)까지

<신청비, 교재비포함 5만원>

3/24(주) 오전9시미사후 부모모임

문 의: 010-4464-6835

## ☑ 성 미카엘 묘원 한식미사

4/6(토) 오후 2시 위령미사 봉헌

3/31(주)까지 사무실에 신청 바랍니다.

☑ 교우와 거래합니다.

## 사계절 건강원

흑염소, 구구주, 장어, 호박, 배즙, 홍삼

대표 양승억(베드로)

HP 010-7331-4326

## ☑ 3월 청소담당: 팔달1, 팔달2구역

## ☑ 전례봉사

	금 주	차 주
토	청년회	청년회
06	오은영. 그리스도의	김원영. 그리스도의
09	중·고등부	중·고등부
11	강승숙. 영화	박영미. 장안

## ☑ 우리들의 정성

교 무 금	2,665,000원
주일헌금	1,374,600원
신축성당2차	308,600원
감사헌금	윤난예 50,000원
	이재근 100,000원
	남상권 300,000원

## ♣ 500만단 로사리오 바치기

지난주	480단/10명
총합계	1,772,873단/7,917명

봉헌자 이름과 봉헌기간을 명확히!

미 사 안 내	예 비 신 자 교 리 반					
주일 : 06시, 09시(어린이, 청소년) 11시(교중), 17시(순례), 22시 토 : 첫토11시(성모신심), 19시30분(청년) 평일 : 월, 화, 수, 목, 금, 토 - 오전 11시 (수원성지 순례미사) 화, 수, 목 - 19시 30분	주 일 반					
	교리반	시 간	장 소	교리반	시 간	장 소
	성인반 1	09시 30분	교육관102호	성인반 2	15시 30분	교육관102호
	유아세례 : 홀수달 첫토요일 오후 5시, 집 및 차 축복 : 수시(미리 신청바람)					
혼인 면담 : 당사자는 혼인관계증명서, 혼인강좌수료증, 세례증명서를 지참하고 두 달 전에 서류를 작성한 후 신부님과 면담						

천주교를 알고자 하시는 분은 이웃 천주교 신자들, 또는 사무실에 문의하십시오.





# 북여주성당

(예수의 성녀 데레사)

주임신부 : 안형노(아교보)

(우 12636) 경기도 여주시 신록로 77-23  
사제관: 886-1003 사무실: 886-9322 전승: 886-9323  
총회장 : 010-8628-7298 연례회장: 010-4440-1004

전  
례  
및  
미  
사

- 주일미사 : 오전 9시(가족미사), 11시(교중)  
토요일: 저녁 7시 (청소년미사)
- 평일미사 : 월요일 : 오전 6시 30분  
화요일 : 저녁 7시  
목요일 : 저녁 7시(가족미사)  
수, 금요일 : 오전 10시
- 유아세례, 관면훈배, 각종축복, 신앙상담은  
사무실에 문의바랍니다.

예비자 교리	매주 주일 9시30분	병자영성체	매월 첫 화요일 오전10시부터
성체조배	매월 첫 목요일 미사 후		

## “신앙의 기쁨! 젊은이와 함께!”

### ■ 사순 제2주일 미사 전례안내

주일미사 참례 [27%(551명)참례]

#### ■ 단체 월례회의

3월 21일(목) 상임위

3월 23일(토) 청소년위원회

#### ■ 사무장 연수

일시: 3월 19일(화)

사무실에 불일이 있으신 분들은  
미리 보시기 바랍니다.

#### ■ 아치에스 행사

일시: 3월 24일(주일) 13시

장소: 북여주 성당 성전

일	시간	미사해설	청소	1독서	2독서
03.17	9시	정민 케루빔	천송 구역	남영훈 미카엘	김모을 베로니카
	11시	장경준 미카엘		김광주 요셉	박영실 프란치스카
03.24	9시	이승주 마리아	이안 구역	홍소담 비오	황재령 크리스티나
	11시	심재숙 글라라		조진용 다미아노	조수미 비비안나

### ■ 우리들의 정성

주일헌금	1차	2차
	2,065,000	773,000
교 무 금	3,595,000	
감사헌금	설연신 율리아나	50,000
	박정남 안토니오	200,000
	한상복 요셉	50,000
기타헌금	샬트르 성바오로 수녀원	79,000
이번 주 2차 봉헌금은 본당활성화를 위한 봉헌금입니다.		

### ■ 본당 재정

전기이월	수입	지출
117,871,165	85,438,063	61,099,470
잔액		143,209,758
건축예치금		80,000,000

### “의심”

어떠것을 믿는데에는 오랜 시간이  
걸리지만, 작은 의심이 생기면  
그것이 번지는 데에는  
얼마 걸리지 않는다.

믿는 것은 강하게 되는 것이다.  
의심은 에너지를 박탈해 가는 것이다.  
-프레드릭 로버트슨-

모든 일에 의심을 하고 대하면  
성공하지 못하고, 성취하지도 못합니다.  
그것을 단행하기까지는 확신을 하세요.  
만일 의심을 한다면 자신을 버리고  
나섰던 뜻에 부끄러움이 많음을  
의미합니다.





# 분당성마태오성당

www.stmatt.or.kr

e-mail : matew@casuwon.or.kr

13609 성남시 분당구 황새울로 132번길 2

사무실 (031) 711-4268  
F A X 0303-0395-1004

주임신부	이철수(스테파노)
1보좌신부	이재훈(요한 보스코)
2보좌신부	유동철(요한 세례자)
전교수녀	이정일(레미지오)
전교수녀	유옥경(라싸)
총 회 장	강정만(모세)
연령회장	조남준(하상바오로) 010-9552-4268

“옛것은 지나갔습니다. 보십시오. 새것이 되었습니다.” (2코린 5,17)

## ☞ 3월 전례 안내

- 24일(주일) : 가족미사(토요일 어린이미사부터)
- 28일(목) : 위령제 미사

## ☞ 부활 판공성사 안내

날 짜	지 역	시 간
4/2일(화)	9, 13지역	10시 미사 후 ~ 오후 12시
4/3일(수)	4, 8지역	
4/4일(목)	11, 15지역	
4/5일(금)	1, 10지역	
4/9일(화)	5, 14지역	저녁 미사 후 ~ 밤 9시
4/10일(수)	6, 12지역	
4/11일(목)	3, 7지역	
4/12일(금)	2, 16지역	

※ 공동보속은 **평일미사 1회, 목주기도 5단, 영성서적 1권 읽기, 성미 봉헌 중** 한 가지 선택입니다.

※ 판공성사 기간 동안 매일 저녁 7시 30분 미사가 봉헌됩니다. 지역으로 배부된 성사표를 지참해주시고, 가급적 해당지역 일정에 함께해주시기 바랍니다.

## ☞ 사무실 휴무

- 3월 19일(화)은 교구에서 실시하는 직원 연수 관계로 사무실은 휴무합니다.

## ☞ 사순 특강

- 일시 : **4월 2일, 9일(화)** 10시 미사 후
- 주제 : “옛것은 지나갔습니다. 보십시오. 새것이 되었습니다.”(2코린 5,17)
- 장소 : 대성전
- 강사 : 박진상(제르마노) 신부님  
수원 가톨릭대학교 총장

## ☞ 사랑의 성미함 비치(4월 30일까지)

- 이웃사랑 실천을 위한 **사랑의 쌀 모으기**
- 장소 : 분당 지하 1층 양쪽 계단
- 문의 : 010-2301-6270(사회복지분과장)

♣ **매주 목요일은 소공동체 모임, 적극 참여합니다.**

## ☞ 사순시기 십자가의 길

매주 수요일과 금요일 오전 10시 미사 후에 십자가의 길이 있습니다.(대성전)

## ☞ 비전 25<sup>th</sup> 실천사항

< 2·3월 영적도서 읽기 >

요나 신부의 서랍 속 이야기 ‘나의 더 큰 바다’  
※ 추천도서는 성물방에서 구입하실 수 있습니다.

## ☞ 2019 분당 행사 포스터 공모 안내

### 2) 성모의 밤

- 주제 : 성모님께 드리는 감사와 간구
- 일시 : 5월 1일(수) 저녁 8시
- 장소 : 대성전 - 대상 : 전신자
- 접수 : [angela910@naver.com](mailto:angela910@naver.com) (마감 4월 14일)
- 문의 : 010-4353-2624(홍보분과장)
- ※ 당선작(3편)에는 소정의 상금을 수여합니다.

## ☞ 지켜주세요.

- 성당 인근도로에 주정차 시 단속될 수 있습니다.
- 횡단보도와 신호등 근처, 성당 앞 차량회전구간, 상가 주변의 주차를 삼가시기 바랍니다.
- 평일에는 백현중학교에 주차할 수 없습니다.

## 미사 안내

주일	• 오전 : 6시, 9시(학생), 11시(교중) • 오후 : 5시(청년), 7시 30분, 9시 30분 12시 30분(영어미사, 소성전)
토요일	• 오후 : 3시 30분(어린이), 7시 30분(토요저녁주일)
평일	• 오전 : 6시(월 ~ 토), 10시(화 ~ 토) • 오후 : 7시 30분(수, 목)

※ 고해성사는 매 미사 30분 전에 있습니다.

- 병자영성체 : 매월 둘째 금요일
- 유아세례 : 홀수 달 첫 토요일(오후 5시)
- 차축복 : 상시 협의 하에 • 집(가게)축복 : 셋째 금요일
- 병자 방문 예비신자 교리 신청 : 010-8737-3114



주일 : 오전 6시, 9시 오전 11시(교중), 오후 3시 30분(중·고등부) 오후 7시 30분(청년) 토 : 오전 10시, 오후 3시(어린이) 오후 7시 30분(저녁주일미사) 평일 : 월 오전 6시 화·수·목·금 오전 10시 오후 7시 30분	<h1 style="text-align: center;">분당성루카성당</h1> <p>주 소 : 성남시 분당구 동원로 21번길 10</p> <p>홈페이지 : <a href="http://www.stluca.or.kr">www.stluca.or.kr</a></p> <p>본 당 : <a href="mailto:luca@casuwon.or.kr">luca@casuwon.or.kr</a></p>	주임신부 : 정영식(바오로) 718-0836 보좌신부 : 유정원(프란치스코) 718-0838 총 회 장 : 최문정(세실리아) 010-3281-5919 연 령 회 : 김효진(카타리나) (부회장) 010-3322-1794 사 무 실 : 718-0834
--	--	--

**【교 무 금】**

교무금은 신자의 의무이며, 은총의 통로입니다. 2019년도 교무금 책정을 완료하여 주시기 바랍니다.

- 부채현황(3월 10일 기준)
  - 총 22억 9천만원
- 2019년에도 1세대 200만원 건축헌금 봉헌 운동 전개 (접수 : 사무실)
- ※ 참여하지 않은 세대는 적극 동참 바랍니다.

■ 판공성사 안내

• 부활판공성사는 의무사항이 아닌 권고 사항입니다. 성사는 1년 중 미사 전 언제나 보신 후, 사무실에 성사표를 제출하시면 교적정리가 됩니다.

■ 사무실 휴무

• 일 자 : 3월 19일(화)

☞ 제2대리구 사무장·사무원 연수로 인해 사무실 휴무합니다.

■ 여성소공동체 지역장 회의

• 일 시 : 3월 17일(일) 오후 2시 10분

■ 유아세례

• 일 시 : 3월 23일(토) 어린이미사 후

• 신 청 : 3월 20일(수)까지 사무실 신청

■ 구·반장 교육

• 일 시 : 3월 28일(목) 10시 미사 후

■ 공동 십자가의 길( ~ 4/19까지)

• 매주 금요일 10시 미사 후

☞ 4월 19일(주님수난 성금요일) : 오후 3시

## ■ 평신도 지도자 영성강의

금주(수) 10시미사 후	금주(토) 10시미사 후
‘길가메시 서사시’ 세계문학 해석	영감적 성서 묵상 (탈출 7, 14 - 12, 36)

## ■ 주임신부 영성강의(장소 : 2층 대성전)

일 시	내 용
매주(일) 13시 ~ 14시	<현대영성> 공명에의 초대

## ■ 미사전례봉사

날짜	토 (19시30분)	주 일		
	(6시)	(9시)	(11시)	
3/17	8, 9지역 트리폴리스	10, 11지역 계룡 서광영남 천사의도시	12지역 동원동 중앙하이츠 헤리티지	13지역 연공
3/24	14지역 청솔주공6	15지역 동아 주공9	16지역 성원	17, 18지역 대원

☞ 청소봉사지역 : 3/18(월) 23 ~ 24지역  
3/25(월) 25 ~ 26지역

## ■ 2019 사순절 저금통 배부

- “사순기간동안 주님의 부활을 기다리며, 예수님의 희생에 동참합시다.”
- ☞ 저금통은 1층 엘리베이터 앞에 비치되어 있습니다.

## ■ 단체별 월례회의

단 체 명	회 합 일 시
중.고등부 자모회	3/17(일) 오후 2시 30분
제대회	3/19(화) 10시 미사 후
성모회	3/19(화) 오후 12시
헌화회	3/22(금) 10시 미사 후

본당 내 영적상담소에 오셔서, 인생·삶 이야기를 자유롭게 나누시길 바랍니다.

▶ 상담소장 : 최문정 세실리아(010- 3281-5919)



· 주임신부 : 이종덕(가밀로) · 보좌신부 : 임채룡(베다) · 본당수녀 : 조 오딜리아, 장 아카다 ☎ 031)709-7703 · 총 회 장 : 이일근(이나시오) ☎ 010-3753-5401 · 연례회장 : 김분옥(수산나) ☎ 010-6740-1380 · 사 무 실 : ☎ 031)709-7700~1 Fax 709-7702 · 유 치 원 : 김 까리따스 김 클라우디아 (원장수녀)☎ 709-2872, Fax 702-2872	<div style="font-size: 2em; font-weight: bold;">분당</div> <div style="font-size: 3em; font-weight: bold;">성마르크성당</div> <p>홈 페이지 : <a href="http://www.mark.or.kr">www.mark.or.kr</a>          주소 : 성남시 분당구 매화로 35</p>	<div style="text-align: center; border-bottom: 1px solid black;">주 일 미 사</div> 06:30(일반), 09:00(일반), 11:00(교중) 16:00(초등부 어린이미사), 19:30(청년) 토요일 19:30(중·고등부 학생미사) <div style="text-align: center; border-bottom: 1px solid black;">평 일 미 사</div> 월. 06:00, 화. 10:00, 19:30 수.금 06:00, 10:00 목. 06:00, 19:30 토. 06:00 (첫주토 10:00) <div style="text-align: center; border-bottom: 1px solid black;">혼배면담, 집축복, 상가축복, 차축복</div> 일시 : 원하시는 날(본당사무실 신청)
---	--	---

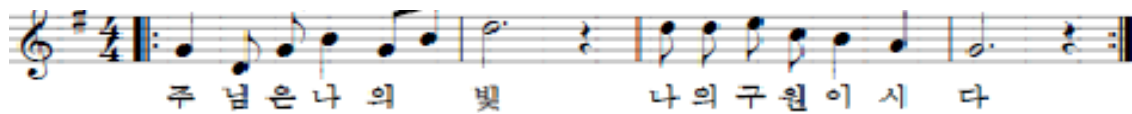

#### ☑ 2019년도 부활 판공성사

- 판공성사 : 주일 및 평일 모든미사 30분 전

#### ☑ 사순시기 공동 십자가의 길

- 일시 : 사순시기 화, 목요일 = 오후 7시 30분 미사 후  
수, 금요일 = 오전 10시 미사 후

#### ☑ 은총의 밤 “감사미사”

- 일시 : 3월 27일(수) 오후 7시 30분
- 장소 : 본당 2층 210호
- 미사 및 강론 : 본당 신부님

※ 찬양은 오후 7시부터 시작 합니다.

#### ☑ 3월 가정미사

- 일시 : 3월 28일(목) 오후 7시 30분

#### ☑ 소공동체위원회 여성봉사자 교육

- 일시 : 3월 29일(금) 오전 10시 미사 후
- 대상 : 여성지역장, 구역장, 반장

#### ☑ 본당 4개Cu. 아치에스(레지오의 날) 행사

- 일시 : 3월 30일(토) 09:20분
- 내용 : 미사 및 봉헌식
- 대상 : 행동단원 및 협조단원 전부

#### ☑ 본당의 날 기념 전 신자 성지순례

- 일시 : 4월 28일(주일) 08:00 - 18:30
- 장소 : 대전교구 다락골 성지
- 접수 : 3월 10일(주일) - 31일(주일) 본당 사무실
- 참가비 : 성인 = 10,000원, 학생(초, 중, 고등부) 무료

#### ☑ 초등부, 중·고등부 주일학교 안내

- 초 등 부 : 주일 오후 4시 미사 후
- 중·고등부 : 토요일 오후 6시부터
- ※ 주일학교 등록은 본당 사무실에서 상시 접수.

#### ☑ 볼리비아 어린이센타 축성식 및 멕시코 과달루페

##### 성모성지순례 방문단 모집

- 방문일시 : 8월 14일(수) - 30일(금)
- 접수기간 : 2월 17일(주일) - 3월 31일(주일)
- 문의 : 본당 사무실

#### ☑ 사용하지 않는 성물, 성서 처리 안내

각 가정에서 개인적으로 사용하시는 성물, 성서 중에 사용하지 않는 성물이 있으시면 본당 사무실로 가지고 오십시오.

지난주일 미사참례 신자 수		
총신자 수	미사참례 신자 수	참례 율
8,429명	2,528명	29.99%

✦ “소통과 참여로 색신하는 수원교구!” “신앙의 기쁨! 젊은이와 함께!”



미사 시간 안내		
주일	토 19:30	
	09:00, 10:00(중고), 11:00(교중)	
	16:00(어린이), 19:30(청년)	
평일	월 06:00	화 19:30
	수 06:00, 10:00	목 06:00, 19:30
	금 10:00, 19:30	토 10:00
고해성사 : 미사 30분전		
예비자교리 : 주일 09:30, 화 20:30		

	영원한 도움이신 성마리아
	분당구 구미동 238번지 (구미로 130번길 20) <a href="http://cafe.naver.com/bundangstmary">http://cafe.naver.com/ bundangstmary</a>

주임신부 : 윤종대(도미니코)
보좌신부 : 양두영(레오)
수녀원 : 726-5115
총회장: 임정택(본사) 010-4600-5265
연령회장: 음재택(스테파노) 010-3215-7446
사무실 : 726-5000 fax 726-5001

## - 사순시기 안내 -

사순시기란: 그리스도의 수난과 죽음을 묵상하며  
참회와 회개, 극기, 회개와 기도로써 부활대축일을  
준비하는 시기

- 관공성사(사순시기 내내)
- 공동집사자의 길(매주 금요일 10시 미사 후)
- 사순시기 실천활동 - 사순절 저금통

## 견진성사 안내 : 6/9(주일) 교중미사

1. 견진 첫모임 : 5/2(목) 20:30 (필수 참석)
2. 견진교리시간: 5/9(목), 5/16(목), 5/23(목),  
5/30(목) 20:30~21:30
3. 견진예식 연습 : 6/8(토) 20:30
4. 접수 : 4/7(일)~4/28(일) 매 미사후  
접수비 : 10,000원

## ■ '우리가족찾기'를 위한 기도 안내

- 미사 중에 기도문을 바칩니다.
- 본당 묵주기도 봉헌을 우리가족찾기 지향으로 바칩니다.
- 성삼일 시작 전(4/17)까지 구역별, 레지오Pr.별로  
배정받은 날짜에 고리기도를 바칩니다.
- 우리 모두 한마음으로 우리가족찾기 운동에 적극  
동참해 주시길 바랍니다.

## ■ 본당 명칭 변경 안내

본당명은 관할구역 주소지의 행정구역명으로  
결정한다는 교구의 기준에 따라 4월부터 본당  
명이 분당성마리아성당에서 **분당구미동성당**으로  
변경됨을 알려드립니다.

## ■ 다발성 골수종을 앓고 있는 박병규 토마스 형제님 치유를 위해 혈소판 수혈을 해주실 B형, Rh+ 혈액형인 교우님을 찾습니다.

함께 사랑을 실천하실 분은 박병희 소화테레사  
(010-2726-5203)으로 연락주시길 바랍니다.

※자세한 사항은 본당 카페 공지글 참조

## ■ 예비신자 대부모와의 만남

- 일시: 3/23(토) 17:30, 메리홀

## ■ 부모 교육 특강

- 일시: 3/31(주일) 14시~15시30분, 2층 성전
- 제목: 사랑과 소통
- 강사: 김숙영 지나
- 대상: 자녀를 둔 모든 부모님

■ 수험생 및 고3 졸업예정자들에게 수능때까지  
응원의 문자를 보내드리고자 하오니 신청을 원  
하시는 분들은 사무실로 접수해주시기 바랍니다.

## ■ 꾸르실료 교육 참가

- 기 간: 3/21(목)~24(주일)
- 참가자: 김동준 라파엘

## ■ 제2대리구 사무장(원) 직원 연수

3/19(화) 직원 연수 관계로 사무실 업무는  
18시 30분부터 가능합니다.

## ■ 성서그룹공부 및 여정, 성서백주간 신청 안내

성서 그룹 공부	오전반 : 창세기, 탈출기, 마르코, 요한 (화: 10시~12시)
	직장인반 : 창세기, 탈출기, 마르코 (수: 저녁8시~9시30분)
	대표봉사자: 010-2124-6530
여정	오전반 : 시서와 지혜서 (화:10시~12시)수강비-2만원(교재별도)
	직장인반 : 시서와 지혜서 (수:저녁8시~10시) 수강비-2만원(교재별도)
	대표봉사자: 010-4946-7894
성서 백주간	창세기~요한묵시록까지, 100주간 프로그램 화요일(10시~12시),수요일(저녁8시~9시30분)
	대표봉사자: 010-2211-2115
	접수 3/24(주일)까지 대표봉사자 전화 접수

## ■ 형제회 모임

1. 6-2구역/ 그랜드빌
  - 일시: 3/17(주일) 20:00, 단지내 노인정
  - 연락: 최병문 미카엘(010-9111-2463)
2. 4지역 전체/ LG, 금강아파트
  - 일시: 3/17(주일) 교중미사 후, 본당지하교리실
  - 연락: 차승준 스테파노(010-3753-3836)
3. 2-3,4구역/ 청구아파트
  - 일시: 3/20(수) 19:00, 단지내 노인정
  - 연락: 임창현 율리오(010-3721-3494)

## ■ 본당 모임 및 회의

- 3/21 (목) 20:20 [중고복사자모]
- 3/22 (금) 11:00 [구역장회의]
- 3/24 (일) 18:30 [울뜨레야]

## ■ '우리가족찾기'를 위한 300만 묵주기도 봉헌

3/4~3/10	봉헌 누계
7,862	824,614

“오늘 성당에 처음 나오신 분들을 진심으로 환영합니다.”





# 분당성요한성당

St. John's Catholic Church

http://www.stjohn.kr 주소: 분당구 서현로 498(구 분당동 132)

☎ (031)7801-114 FAX. 7801-109

주 임 신 부 : 이 건 복 (바오로)  
제 1보좌신부 : 유 경 선 (첼레스티노)  
제 2보좌신부 : 채 유 호 (시몬)  
제 3보좌신부 : 김 의 진 (안드레아)  
원 장 수 녀 : 김 숙 희 (로사리아)  
총 회 장 : 예 진 해 (대건 안드레아)

요일	미사 시각	장소	비고	요일	미사 시각	장소	비고
토요일	오후	4시	소성당		월	오전 6시	사무실 휴무
		7시	대성당				
주일	오 전	6시	소성당	평일	화 수	오전 6시, 10시 오후 7시 30분	
		8시 30분	대성당				
		11시	대성당		목	오전 6시 오후 7시 30분	첫째 목요일 - 성시간
	오 후	3시	소성당		금	오전 6시, 10시 오후 7시 30분	
		4시	대성당				
		7시	대성당		토	오전 6시, 10시	
		9시	대성당				
			비고				
			중고등부				
			저녁 주일미사				
			일반				
			일반				
			교중미사				
			어린이 미사 (성인참례 불가)				
			청장년 & 성인				
			청년				
			일반				

## ☐ <김정신 교수와 함께한 유럽 현대성당 탐방전> 사진 전시회

- 일시 : 3월 13일(수)~31일(주일)
- 장소 : 1층 요한마당
- 특강 : 3월 17일(주일) 20:20 B233호

## ☐ 사무실 휴무 - 사무장·원 연수

- 일시 : 3월 19일(화)
- 3월 18일(월)~20일(수) 미사 봉헌하실 분
- 3월 17일(주일)까지 접수하시기 바랍니다.

## ☐ 시니어위원회 특강

- 일시 : 3월 21일(목) 09:30 소성당
- 제목 : 나이듦에 즐거움
- 강의 : 유경선 첼레스티노 신부
- \* 특강이 끝난 후에 요아킴회는 B233호,  
안나회는 소성당에서 월례회의 있습니다.

## ☐ 꾸르실료 남성 제 194차 입소

- 기간 : 3월 21일(목)~24일(주일)
- 참가자 : 유경선 첼레스티노 신부(수석보좌)  
유경태 요셉  
김성현 프란치스코(7지역 형제회장)
- 율프레야 및 환영식 : 3월 24일(주일) 19:00

## ☐ 레지오 아치에스

- 일시 : 3월 23일(토) 15:00 대성당

## ☐ 버스킹 공연

- 기간 : 3월 24일(주일) 11시 미사 후

## ☐ 중고등부 예비자 교리

- 일시 : 4월 6일(토) 17:00 B234
- 매월 첫째 주만 14:30에 교리
- ※ 세례식 : 10월 26일(토) 16:00
- 대상 : 유아세례 후 첫영성체를 하지 않은  
학생이나 세례를 받을 학생
- 문의 : 라파엘라 010-5042-4804

## 지역난방공사 주차 사용 신청서

- 주일 오후 4시 미사에 지역난방공사 주차  
장을 이용하실 분들은 본당 사무실에 신청  
하시어 스티커를 발부 받으시기 바랍니다.
- 신청기간 : 3월 31일(주일)까지
  - 조건 : 신청서에 명시된 사항에 동의하시는  
분들만 신청이 가능합니다.
  - 오후 4시 미사 외에는 주차가 불가 합니다.

전례봉사 및 주차봉사 담당지역					단체 모임	
구분	3월 17일	3월 24일	3월 31일	4월 7일	성령기도회	3월 18일(월) 19:30 B233호
지역	13지역	14지역	15지역	16지역	강사 :	박원석 안드레아
위령기도실 담당		정덕수 요한	010-9012-0598	야간(18:00시 이후) 병자성사 신청 031) 780-1125		



미 사 안 내	주일	10:30 교중	 <div><b>비봉성당</b> 성 박중원(아우구스티노) 성 고순이(바르바라) 경기도 화성시 비봉면 비봉로 71번길 16 (양노리 272 - 2)</div>	주임신부	김자용 아우구스티노 031-355-5276
	토	19:30		총 회 장	이한구 (다윗) 031-356-0197
	월	오전 6:00		연령회장	이기석 (라파엘) 031-356-0484
	화, 목 수, 금	오후 7:30 오전 10:00		사무실 FAX	031-355-2254 031-355-2258
봉성체 : 매월 마지막 목요일 09:30      성시간 : 매월 첫 목요일 19:30 미사 후					

#### ◆ 사순시기 전례 안내

- 공동 십자가의 길 기도 안내  
-사순시기 중 매주 금요일 오전 10시 미사 후 십자가의 길을 공동으로 바칩니다.
- “신앙의 신비여” 안내  
-사순시기 미사 봉헌 시 사제의 ‘신앙의 신비여’에 대한 화답은 ‘주님께서 오실 때까지 이 빵을 먹고 이 잔을 마실 적마다 주님의 죽음을 전하나다.’로 바칩니다.

#### ◆ 부활 판공성사 및 구역미사 안내

구 분	방문 일시	장소
백 학	3월 19일(화) 오후 7시	이한구 가정
양 노	3월 20일(수) 오후 7시	김명성 가정
유 포	3월 21일(목) 오후 7시	임종민 가정
천 산	3월 26일(화) 오후 7시	강정화 가정
구포2	3월 27일(수) 오후 7시	박정근 가정
구포1	3월 28일(목) 오후 7시	이계순 가정
삼 화	3월 29일(금) 오후 7시	이주형 가정
야 목	4월 09일(화) 오후 7시	문희태 가정
어 천	4월 10일(수) 오후 7시	이금순 가정
쌍 학	4월 11일(목) 오후 7시	박정순 가정

**\*부활 구역 판공성사 관계로 위 판공 일자 (화, 목)에는 오후 7시 30분 미사는 없습니다. 교우 분들은 착오 없으시기 바랍니다.◎**

- 구역 판공성사에 참여가 어려운 교우 분들은 성주 간 전까지 미사 시간 전/후로 성사를 보시기 바랍니다.
- 본당 판공 시간 : 특전/주일 : 미사 전 30분  
평 일 : 미사 전/후  
성사표는 성사표 함에 넣어 주시기 바랍니다.

#### ◆ 03월 성 요셉 성월 전례 안내

-성 요셉 성월을 맞이하여 미사 전 기도로 가톨릭 기도서 46쪽 ‘성 요셉 호칭 기도’를 바칩니다.

#### ◆ 주. 사. 모 산악회

- 산행일정 : 03월 25일(월) 09시 출발
- 장 소 : 강화도 갑곶성지
- 회 비 : 10,000 (도시락 지참)  
교우 여러분 누구나 참여가능 합니다.

#### ◆ 보편지향 기도 및 청소담당 구역

구 분	봉 사 날 짜	구 역
이번 주	03월 17일	구포2 구 역
다음 주	03월 24일	구포1 구 역

#### ◆ 주일미사 참례 현황

구 분	02/17	02/24	03/03	03/10
참례인원(명)	210	205	222	204
참례율(%)	37.4	36.5	39.6	36.4
총 신자 : 273세대 561명				

#### ◆ 우리들의 정성 ( 03/04 ~ 03/10 ) 단위 : 원

교 무 금	1,790,000
과년도교무금	790,000
주 일 헌 금	681,000
특 별 헌 금	318,000
건 축 헌 금	이상란: 100,000 이정애: 120,000
	문희태: 30,000 김명성: 50,000
	이귀원: 60,000 박성자: 50,000
	고수재: 20,000 최재화: 40,000
	이정은: 50,000 이지은: 60,000
	배상철: 20,000 정기용: 20,000
	손광일: 40,000 이범의: 30,000
	김정숙: 20,000 진창순: 20,000
	송현섭: 90,000 최인순: 20,000
	주종숙: 80,000
	계: 920,000      누계: 8,120,000

**“주님, 저희가 누구에게 가겠습니까?  
주님께는 영원한 생명의 말씀이 있습니다.”(요한 6, 68)**



주임신부 : 이승희 라우렌시오	비산동성당		미사시간			
수녀원 : 031-442-4325	<div>(노동자의 모범이신 성요셉)</div> 		주일	10:30 (교중)	월	06:00
사무실 : 031-442-4322				16:00 (학생)	화, 목	19:30
FAX : 031-468-1004				19:30 (청년)	수, 금	10:00
유치원 : 031-687-8772			토	10:00 19:30 (주일 제1저녁미사)		
총회장 : 031-454-7961			<div>경기도 안양시 동안구 경수대로 952</div> <div><a href="http://www.bisandong.kr">http://www.bisandong.kr</a></div>		예비자 교리	
연령회장 : 010-9004-9893	화 20:20					

#### ○ 사순 특강 안내

- 일 시 : 3월 17일(오늘) 교중미사 후
- 주 제 : 복음의 기쁨을 사는 신앙인의 참된 삶
- 강 사 : 이영춘 마리아무엘 수녀님(노틀담수녀회)
- 강의 후 김밥을 드립니다.

#### ○ 4월 유아 세례성사

- 일 시 : 4월 6일(토) 오후 4시 (대성전)
- 신 청 : 4월 2일(화)까지 본당 사무실
- 준비물 : 신청서, 촛값 2천원, 감사헌금, 교적사본(타 본당)
- 부모님과 대부모님은 세례성사 전에 고해성사를 보아주시고, 세례 당일 단정한 복장으로 와주시기 바랍니다.

#### ○ 사무실 업무 안내

- 3월 19일 화요일은 사무장 대리구 연수 관계로 사무업무를 오후 3시 이후에 보실 수 있습니다.

#### ○ 대부모님과 함께하는 예비신자 성지순례

- 일 시 : 3월 23일(토) 07시40분
- 장 소 : 명동 성당, 당고개 성지, 새남터, 절두산 성지
- 예비신자와 대부모님의 많은 참여 바랍니다.

#### ○ 2019 생명나눔 헌혈 및 장기기증 캠페인

- 일 자 : 3월 31일(주일) 10시 ~ 오후 3시30분
- 장 소 : 인덕원 성당
- 헌혈 사전 접수 및 장기기증희망 신청서와 헌혈증 기증함은 대성전 앞에 비치되어 있습니다.

#### ○ 사순 시기 안내

- 십자가의 길
- 매주 금요일 10시 미사 후 함께 바칩니다.

#### - 신앙의 신비여 응답

“주님께서 오실 때까지 이 빵을 먹고 이 잔을 마실 적마다 주님의 죽음을 전하나이다.” 로 응답합니다.

#### ○ 2019년 상반기 생명지원사업 공모안내

- 지원대상 : 경제적 어려움을 겪고 있는 가정
- 1)출산지원금 : 셋째 자녀를 임신한 임산부 및 미혼모
- 2)양육비 지원금
- 한부모.실직자.다자녀.조손.미혼부모 가정 중 18세 이하의 자녀가 있는 가정
- 3)희귀 난치성 질환자 지원금 : 진단서.소견서
- 4)문의 및 서류접수 : 4월7일(주일)까지 사무실
- 5)제출한 서류는 교구의 심의를 거쳐 선정 함

#### ○ 성경공부 ‘여정’ 추가 접수 - 매주 목요일

- 1) 오전반 : 10시 ~ 12시 (식당 홀)
- 2) 저녁반 : 8시10분 ~ 10시 (예비자교리실)
- 과 목 : 요한복음서
- 교재비 : 11,000원 (개인 부담 - 추후 납부)
- 신 청 : 사무실

#### ○ 구역미사 안내

일시	구역	장소
3월 20일(수) 20:00	대우 1구역 010-3373-8188	대우 102동 1210호
3월 22일(금) 20:00	대우 2구역 010-9204-4597	대우 105동 1401호

#### ○ 신자 현황 (단위 : 명)

총 신자 수	5,026	총 세대 수	1,992
미사 참례	1,184 (27%)	쉬는 교우	1,919 (38%)



주임신부 : 장명원(토 마 스)  
보좌신부 : 김시문(요한사도)  
총 회 장 : 이광열(미 카 엘)  
연령회장 : 이종복(대권안드레아)  
사 무 실 : 652 - 2780  
F A X : 657 - 2782



## 비전동성체성혈성당

<http://cafe.naver.com/bijun.cafe>

(우 17873) 경기도 평택시 동부공원로 8(비전동)

미 사 시 간	주 일	19:30 (토요일 저녁) 06:30 (성 인) 10:00 (중고등부) 10:30 (교 중) 15 시 (여 름 이) 19:30 (청 년)
	월	06:30
간	화.목	10시, 19:30
	수.금	06:30, 10시
	토	10시

[ 사순 제 2 주일 화답송 ]



✦ 다음주일은 '가톨릭 다이제스트' 신앙 잡지사에  
서 본당 홍보 방문이 있습니다. 많은 관심과 구  
독 부탁드립니다.

### ✦ 사순시기 안내

- 사순시기는 회개와 참회의 시기이며 부활을 준비하  
는 희망의 시기입니다.
- 매 미사 전 그날의 독서와 복음 통독
- 공동 십자가의 길 봉헌 : 금요일 오전 10시 미사 후
- 사순절 헌금통 - 사순시기동안 절제와 극기로 생  
활하고, 절제한 것을 사랑의 헌금통에 모금하여 사  
순절이 끝나면서 봉헌합니다.

### ✦ 평일새벽미사 장소변경 안내

- 3/18(월)부터 평일 새벽 6시30분 미사는(월, 수, 금)  
대성당에서 봉헌됩니다. 착오 없으시기 바랍니다.

### ✦ 성경통독과 함께하는 부활 준비

- 일 시 : 3/29(금), 4/5(금) 저녁 7시 30분 ~
- 내 용 : 성경통독, 묵상, 참회의 시간
- 장 소 : 대성당 • 대 상 : 전신자
- 준비물 : 성경책, 성가책

일정	3월 29일(금)	4월 5일(금)
지역	군섬, 기쁨, 사랑, 온유	슬기, 평화, 효경

### ✦ 지역별 판공성사 안내

- 일 정 : 4월 9일(화), 11일(목) -2일간
- 판공미사 : 오전10시, 저녁 7시30분
- 판공시간 : 오전-9시30분~12시, 오후-19시~

일정	4월 9일(화)	4월 11일(목)
지역	군섬, 기쁨, 사랑, 온유	슬기, 평화, 효경

- 사순기간에 고해성사를 보시는 모든 분들은 고해소  
안에 있는 수기 성사표 또는 배부된 성사표를 비치된  
수거함에 넣어주시길 바랍니다.

### ✦ 3월 "비전씨네마 영화 상영" (매월 셋째 화요일)

- 일 시 : 3월 19일(화) 저녁미사 후 소성당
- 제 목 : "패션오브크라이스트" (드라마 - 126분)
- 내 용 : 예수님의 마지막 고난과 십자가 죽음의 12  
시간을 표현한 신자들이 꼭 시청해야 할 영화입니다.

### ✦ 외방선교 후원미사 안내

- 일 시 : 3월 20일(수) 오전 10시 미사
- 미사중 외방선교 후원을 위한 봉헌이 있습니다.

### ♥ 청소년들을 위하여 함께 기도해주세요.

우리 청소년들이 십자가의 신비를 굳게 믿고 성자  
그리스도의 제자로서 순종하는 마음으로 기꺼이  
주님의 뜻을 따를 수 있도록 함께 기도해주세요.

### ✦ 성소후원회 미사(매월 네번째 토요일)

- 일 시 : 3월 23일(토) 오전 10시 미사
- 예비 성소자와 성소후원회원을 위한 미사로 봉헌됩니다.
- 미사 후 유아실에서 묵주기도를 봉헌합니다.

### ✦ 연령회 3월 월례회의

- 정기 월례회의 및 연도 봉헌, 연령회비 수납
- 일 시 : 3월 23일(토) 오전10시 미사후 소성당

### ✦ 예비자 교리반 모집(2019 성탄반)

- 첫모임 : 4월 7일(주일) 11시, 1층 교리실
- 교 리 : 매주 목-오후 8시30분, 매 주일-오전 9시
- 신자분들의 적극적인 기도와 선교 활동 바랍니다.

### ✦ 성 빈첸시오 아 바오로회 회원모집 안내

- 빈첸시오 아 바오로회는 사랑의 삶을 추구하고 그리  
스도의 사랑을 형제애로 실천하는 단체입니다.
- 회원구분 : 후원회원(월 3,000~5,000 월납,년납) 및  
활동회원(매주 기도모임 및 봉사활동)
- 후원계좌 : 신한 131-017-506306 비전성당
- 회원가입 및 문의 : 담당자(010-8931-6432)

### ✦ 정소 담당 구역 안내(담당주일 전 토요일 10시 미사 후)

- 사순 제3주일(3/24) : 나리, 늘푸른 1, 2구역
- 사순 제4주일(3/31) : 소사 1, 2구역

### ✦ 우리들의 정성 (3월 5일 ~ 3월 10일)

정성에 감사 합니다.		
교무금		10,370,000
주일헌금		5,612,000
특별헌금		1,511,000
감사 헌금	김미혜 글라라/익 명	100,000/100,000
	익 명/박수남 채사리아	100,000/50,000
	익 명	50,000

### ✦ 본당 신축 및 리모델링 봉헌금 목표액 65억원!

정성에 감사 합니다.(3/5 ~ 3/10)	
익 명/익 명/익 명	50,000/40,000/30,000
2010년~현재 봉헌액 누계	2,095,613,700
현재 기금 적립금	1,130,000,000

“하느님을 향하여! - 생활비의 1/10(십분의 일)은 하느님께!”





# 가톨릭대학교 성빈센트병원

## THE CATHOLIC UNIV. OF KOREA ST. VINCENT'S HOSPITAL

전 례 안 내	주일미사	오전 9시 30분
	평일미사	월, 화, 목, 금 오전10시 30분
	교직원미사	수요일 12시 10분
	고해성사	미사 전 20분전 (성당 안 고해실)
	봉성체	매주 금요일 평일은 신청하시는 분에 한함
	병자성사	원목실로 미리 신청하시면 받으실 수 있습니다.

주 소 : 수원시 팔달구 중부대로 93  
가톨릭대학교 성빈센트병원 원목팀  
전 화 : 원목 249 - 7008 ~ 7012  
근무시간 외 당직 010 - 8497 - 7009  
팩 스 : 249 - 7997  
원목사제 : 정구평(마르코)신부  
원목수녀 : 비르지타 수녀 리 디 아 수녀  
안 네 테 수녀 마리로사 수녀  
올 리 바 수녀 다니엘라 수녀  
마 들 렌 수녀 M.아네스 수녀  
발 비 나 수녀 리 따 수녀  
아 셸 라 수녀 안 켈 라 수녀  
사 무 원 : 김지현(루시아)

\*\*\*\*\*

### ☑ 축일을 축하합니다.

	부 서	이름	세례명	축일
1	내분비내과	고승현	페트리시아	3/17
2	외래부	이종욱	치릴로	3/18
3	PI팀	김요연	요셉피나	3/19
4	간호행정Unit	마리요셉 수녀		3/19
5	면역부	이성덕	요셉	3/19
6	면역부	이상현	요셉	3/19
7	병리과	유창영	요셉	3/19
8	산부인과	권동진	요셉	3/19
9	성형외과	김민철	요셉	3/19
10	수술실	이동혁	요셉	3/19
11	시설관리팀	홍왕희	요셉	3/19
12	신생아중환자실	남기숙	요셉피나	3/19
13	외래	김해진	요셉피나	3/19
14	외래	유명재	요셉피나	3/19
15	외래	이영숙	요셉피나	3/19
16	응급실 파트	서재성	요셉	3/19
17	전담간호Unit	김동민	요셉	3/19
18	전담간호Unit	양해준	요셉	3/19
19	정보지원Unit	이관형	요셉	3/19
20	혈액학부	오이균	요셉	3/19
21	시설관리팀	이원호	윌리엄	3/20
22	병리과	정지한	엔다	3/21
23	응급중환자실	신다정	리디아	3/21

### ☑ 3월 교직원 미사전례 담당

	해 설	독 서	반 주
03/20	백 승 이냐시오	전략기획팀	박은영 아델라
03/27	임은주 도로테아	의료정보팀	박은영 아델라

### ☑ 사순시기 십자가의 길 기도 안내

- 일시 : ~4월 19일 (매주 '금') 17:10~
- 장소 : 병원 2층 성당
- 대상 : 신자 및 교직원, 관심 있는 모든 분

### ☑ 제대 꽃 봉헌 해 주신 분 감사드립니다.

성당제대를 아름답게 꾸미기 위한 꽃 봉헌을 받습니다. 봉헌하실 분은 원목팀 (원내 ☎7009 ~7012) 으로 문의 바랍니다.

### ☑ 빈첸시오 아 바오로회 회원 모집합니다.

- 회원종류 : 활동회원, 명예회원(후원회비)
- 문 의 : 원내 ☎ 7681 신태호(비오)

### ☑ “전례부” 모집 안내 <<교직원 대상>>

평소 전례봉사에 관심이 있던 교직원분~  
혹은, 세례를 받고 활동을 원하시는 분들의  
연락을 기다립니다. (원내 ☎7011 김지현)

**병은 의사에게, 신앙상담은 원목팀으로**



주임신부 : 지철현 대건 안드레아  
전교수녀 : 김점마 히야친타  
총 회 장 : 김학범 요한 사도

다음카페 : sagangCatholic

**천주교**  
**사강 성가정 성당**  
성가정의성 마리아와 성 요셉

18550 경기도 화성시 송산면 송산포도로 94 / ☎ 031) 357-1501 / FAX. 031) 357-8229 / 2019. 3. 17.

미사시간	주	초 중고 청년 (토)	19:00
	교	중	09:00 11:00 19:00
평일	월		06:00
	화 • 목		19:00
일	수 • 금		10:00
	첫 토 (성모신심)		10:00



**화요일은 가족이 함께 미사 봉헌하는 날**

☐ **사순시기** - 사순시기는 '어디에서' 와서 '어디로', '무엇을 위해' 라는 결정적인 물음을 던지고, 이 물음들과 씨름하는 때입니다. 대답은 초심으로 돌아가는 것입니다. 아니면 적어도 그렇게 시도해 보는 때입니다.

1. **실천사항** - ① 3·6·9 운동 실천 하기  
② 십자가의 길 한 번 이상 바치기  
③ 성경 필사하기 : 사도행전 (성물보급소)  
④ 미사 30분 전 성체조배 하기

2. **십자가의 길 바치기**  
- 22(금) 3지역, 29(금) 갓마루  
- 주일 11시 미사 후, 매주 금요일 미사 후.

☐ '매일미사책, 성경, 성가책' 을 가지고 적극적인 마음으로 미사 참여하여, 주님을 만나자.

1. **2차 헌금은 "본당시설을 위한 헌금"입니다.**

2. **사순특강** - 주제 : 영성은 공동체다.  
- 강사 : 이수완 로마노 교수

3. **주임신부 가정방문**

3. 19(화)	옥일 구역	3. 20(수)	중송 구역
3. 22(금)	백곡 구역	3. 26(수)	해문3 구역
• 가정 방문 기간 동안 화요미사는 10시로 변경			

4. **데레사회 피정** - 일시 : 3. 22(금)~23(토) 1박 2일  
- 장소 : 성 바오로 피정의 집

5. **전입교우 환영식** - 3. 24(주일) 11시 교중 미사 중.

김진희	요안나	고정	천사성당 가족이 되심을 환영합니다.
김미숙	마리안나	삼존	
이희숙	엘리사벳	봉가	
김경일	이사악	해문2	

6. **병자 영성체** - 3. 28(목) 09시 성당 출발.  
- 대상 : 해문, 백곡, 옥일, 용포, 삼존구역

7. **평화의 모후 꾸리아 아치에스 및 교육**  
- 일시 : 3. 31(주일) 13:30, 대성당  
- 대상 : 행동 단원 및 협조단원 모두 의무 참석

**매주 수요일은 소공동체 모임 하는 날**

**✦ 신앙의 유산을 자녀에게 ✦**

- ⇒ 자신의 성경을 꼭 가지고 다닙시다.
- ⇒ **매주 첫 토요일은 십일조 봉헌의 날**

1. 3:30 복사단 레지오 회합 4:30 초, 중 고등부 교리  
5:30 애찬실에서 저녁식사 6:30 미사 준비

- 사순 시기**
- 특강 : 오늘. 주제 - 주님의 길
  - 청소년 미사 후, 십자가의 길 기도 바침.

**♥ 아버지께 봉헌한 우리들의 정성 (3. 4~3. 10) ♥**

주일미사 참여률		403명 = 41.8%	
십일조봉헌	1,735,000원	주일헌금	985,000원
		특별(2차)	540,000원
성소후원금	125,000원	미사예물	300,000원
시설헌금	공해자 1만원, 차병호 5만원, 이수자 2만원, 김완철 2만원, 이영란 4만원, 홍순철 1만원, 김영순 4만원, 신덕순 1만원, 한현순 3만원, 문영순 1만원, 유화섭 3만원, 조은녀 5만원, 익명 20만원, 익명 10만원 = 620,000원		

**☐ 전례 봉사 및 청소구역**

(사랑의 아빠, 아버지의 집을 내가 깨끗이^^)

이번 주	해문1,2구역	다음 주	해문3,4 구역
------	---------	------	----------

**☐ 단체모임 ⇒ 함께 모여 기도하는 우리**

- 꾸 리 아 - 3. 21(목) 저녁미사 후, 애찬실
- 전 레 단 - 3. 21(목) 저녁미사 후, 요셉방
- 성인복사단 - 3. 24(주일) 저녁미사 후, 마리아방
- 사목회의 - 3. 28(목) 저녁미사 후, 사제관

♥ **주님께 아름다운 꽃을 선물로 (제대 꽃 봉헌)** ♥  
이영선, 김복순 자매님이 봉헌해 주셨습니다.  
고맙습니다.

**실천사항 : 3(하루에 세 번 하느님 생각) • 6(6분 기도) • 9(9분 성경책 읽기) 운동**

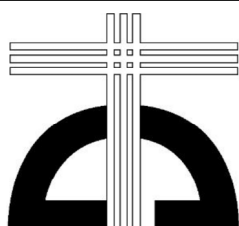

주임신부 : 민경국 안드레아 보좌신부 : 유 준 요한세례자 원장수녀 : 김인숙 효임골롬바 전교수녀 : 천미경 바울리나 총 회 장 : 신승철 요 셉 연령회장 : 010-9757-1320 홈페이지 : sbcc.or.kr 사 무 실 : 031-396-4031 F A X : 031-398-9351	<div style="text-align: center;"> <h1>산본성당</h1>  <p>목주 기도의 복되신 동정 마리아</p> </div>	<h2>미사시간 안내</h2>	
		주 일 토 19:00 (주일 1 저녁미사) 07:00, 09:10(중고등부), 11:00(교중) 15:00 (어린이 가족미사) 19:00 (청년미사)	평 일 월 06:00 화 19:30 수 06:00, 10:00 목 10:00, 19:30 금 06:00, 10:00 토 09:00
매월 첫 토요일 성모신심미사			
<b>“ 신앙의 기쁨! 젊은이와 함께! ”</b>			

❖ 금주간 전례 • 행사 • 모임 ❖

일자	시 간	내 용
3/20(수)	12:50	애덕 Cu. 평의회
3/21(목)	12:50	평화 Cu. 평의회
	21:00	별이 빛나는 밤의 성시간
3/22(금)	10:40	사순특강3(권효섭 신부님) 가톨릭교회의 가르침과 함께하는 사순시기

☑ 노인성경대학 개강 안내

- 접수: 오늘부터
- 개학: 4/5(금) 오전 10시
- 문의: 노인사목위원회장 010-5335-7561

☑ 우리농(일반물품포함) 장터운영안내

- 오늘 07-11시미사후까지 1층로비에서 판매

☑ 만남의 방 커피 봉사자 모집

- 시간: 주일오전, 주일오후
- 문의: 팀장 010-4503-6313

☑ 세라핌 성가대 단원 모집

- 성가에 관심이 있는 분, 악기(바이올린, 첼로, 플룻)연주 하실 수 있는 분을 모집합니다.
- 문의: 부단장 010-2490-6811

☑ 룩스메아 기도 모임

- 자녀들을 위한 부모들의 기도모임입니다.
- 시간: 매주 (화) 저녁 미사 후
- 장소: 성체조배실
- 준비물: 목주, 매일미사책
- 문의: 팀장 010-4503-6313

☑ 청년 성서모임 그룹원 모집(창세기, 탈출기)

- 문의: 김준수 요셉 010-2429-2936

25주년기념 목주기도 1천만단 봉헌운동

- 금주간: 36,560단 (68명)/ 누적: 1,542,394단

☑ 사순특강 안내

- 일정: 3월 매주 금요일 10:40~12:10, 대성전

날짜	내 용	강사신부님
3/29	기도와 함께하는 사순시기	정규한

☑ 부활 판공성사

- 고해성사는 영혼을 치유하는 하느님과 만나는 중요한 성사입니다. 개인 성찰을 통해 미사 전 성사를 보시고 성사표를 반드시 제출해주십시오
- 군인, 해외거주자 및 타 본당에서 성사보신 분들도 사무실로 연락주시기 바랍니다.

☑ 별이 빛나는 밤의 성시간

- 일시: 3월 21일 21시
- 장소: 대성전
- 대상: 고생하며 무거운 짐을 진 모든 이 (마태 11,28)
- 주관: Tecum 청년회

☑ 수녀원 환경개선공사 참여 교우업체 모집

- 문의: 관리장 010-8725-4924

☑ 미사전례 봉사

시 간	3/17	3/24	3/31
토요일 저녁	목련 1	목련2	목련3
07:00	백두 2	백두3	동백1
09:10	중고등부	중고등부	중고등부
11:00	백합 1,2	동성	극동1,2
15:00	초등부	초등부	초등부
19:00	청년	청년	청년

청소: 3/16(토) 백합1,2구역, 3/23(토) 동성구역





주임신부 : 김기창(노동자요셉)  
 총 회 장 : 김병목(안드레아)  
 ☎ 010-3668-0441  
 연령회장 : 이상수(스테파노)  
 ☎ 010-7685-5479  
 사 무 실 : ☎ 031-548-2280  
 Fax 031-548-2290  
 예비자교리 | 매주 주일 오전9시

# 산북성당

캘커타의 성녀 데레사

여주시 산북면 상품1길 28-17  
 E-mail: sanbuk@casuwon.or.kr  
 Daum 카페-산북성당

## 주 일 미 사

교중 : 오전 10:30  
 토요일 저녁 주일미사(청신년) : 오후 7:30

## 평 일 미 사

월 오전 07:00  
 화. 목 오후 19:30  
 수. 금 오전 10:00  
 모든 미사 30분전 고해성사 있습니다.

집축복, 상가축복, 차축복

일시 : 원하시는 날(본당사무실 신청)

## “소통과 참여로 쇄신하는 수원교구! 신앙의 기쁨! 젊은이와 함께!”

### ☞ 사순시기 ‘공동 십자가의 길’ 안내

- 일 시 : 3월 8일(금) ~ 4월 19일(금)
- 요 일 : 금요일 미사 후, 주일 교중미사 후

### ☞ 꾸리아 회합

- 일 시 : 3월 17일(주일) 오전 8시 30분
- 장 소 : 교육관

### ☞ 사회복지회 월례회의

- 일 시 : 3월 17일(주일) 교중미사 후
- 장 소 : 교육관

### ☞ 산북성당 극장 안내

- 일 시 : 3월 17일(주일) 교중미사 후 12시 40분
- 장 소 : 성 전
- 제 목 : 패션 오브 크라이스트(주연:제임스카비젤)

### ☞ 본당 사무장 연수

- 일 시 : 3월 19일(화) 제2대리구 일일연수

※ 사무실 불일 있으신 분은 미리 보시기 바랍니다.  
 (사무실 휴무)

### ☞ 사목회 월례회의

- 일 시 : 3월 28일(목) 저녁미사 후
- 장 소 : 교육관

### ☞ 사순특강 안내

- 일 시 : 3월 31일(주일) 교중 미사 중
- 강 사 : 이형목 요셉 신부님  
 (안양시 장애인 보호작업장 시설장)

### ☞ 부활 대축일 “제대 꽃 봉헌”

- 접수 : 사무실

※ 제대를 거룩하고 아름답게 봉헌하기 위해 꽃 봉헌 받습니다.

### ☞ 본당 마크 공모 안내

- 본당마크를 만들려고 하니 관심 있는 분의 응모를 바랍니다. (자세한 문의는 사무실)

### ☞ 본당 운영비 통장 계좌번호

- 계좌번호 : 355-0043-6791-43(농협)
- 예 금 주 : 천주교 수원교구 유지재단 산북성당

## 이 땅에 빛을

### ※ 천주교가 전래되기 전의 조선

천주교가 이 땅에 전래되기 전의 조선 후기는 극심한 당파 싸움으로 매우 불안한 시기였다. 또한 유교의 한 갈래가 볼 수 있는 성리학이 그 당시 조선 왕조의 정치·문화·사회 전반을 이끌어 가고 있었으나 그 내부적 모순으로 인하여 많은 문제를 야기시켰다. 또한 양반·중인·상민의 계급 차별이 심하여 구조적 변화를 갈망하는 움직임과 요구들이 일어났고 기근과 전염병으로 사회 병폐의 악순환이 계속되어 성리학에 회의를 품는 학자들이 많아졌다. 이러한 시대적 어려움을 해결하고자 대안을 모색하는 실학자들이 생겼는데 그 중의 일부는 천주교를 통해 그 답을 찾고자 했다.

당시 중국에 파견된 외교 사절단을 통하여 「천주실의」와 같은 천주교 고리서가 들어와 실학과와 남인계 학자들 사이에 널리 읽혔다. 처음에 천주학은 학문적 호기심으로 연구되었으나 천진암 주여사의 ‘강학회’를 통해 신앙적 실천운동으로 발전했다. 이벽, 정약전, 정약중, 정약용, 권철신, 권일신 등은 천주교에 대한 지식의 폭을 넓히고 본격적인 신앙생활을 하기 위해 이승훈을 북경에 보냈다.

### ☞ 성당 청소구역 및 신자들의 기도 안내

일자 (요일)	구 역
3/16(토)	2구역 상품1반
3/23(토)	2구역 상품2반
4/06(토)	2구역 송현리반, 삼합리반
4/13(토)	2구역 후리반
♡ 성당 청소에 많은 참여 부탁드립니다.	

### ☞ 우리들의 정성

(2019년 03월 04일 ~ 2019년 03월 10일)

\* 주 일 헌 금 : 949,000원(사순1주일특별:197,000)

\* 교 무 금 : 1,950,000원

## 지난주일 미사참례 신자 수

총 신자 수	미사참례 신자 수		참례율	
534명	토요일 저녁	55명	합 계	206명 38.58%
	주 일	151명		





# 삼가동성당

[주보성인 : 성 김제준 이냐시오]

17090 / 경기도 용인시 처인구 지삼로 579

본당 E-mail: samga@casuwon.or.kr

Cafe: daum → 삼가동성당

Tel. 사무실: 322-1994 / FAX: 322-1959

## 본당 신부 임 유 택 (바오로)

총 회 장: 정방영 가브리엘 010-6357-2772

연령회장: 차종원 스테파노 010-5346-9989

## 미 사 시 간

· 평일: 월>06:30, 화·목>19:30, 수·금>10시

· 주일: 토>어린이: 16시 / 청소년: 19시(주일 전날)

교중미사: 10시 / 청년부: 19:30

※ 예비신자 교리: 주일반(11시 30분)

### ● 3월 상임위원회

- 일 시: 3/23(토), 저녁미사 후

### ● 소공동체 국수나눔

- 일 시: 3/24(주일), 교중미사 후

### ● 부활 판공성사 구역별 일정 안내

일 자	구 역
3/19(화)~20(수)	역북1
3/21(목)~22(금)	역북3
3/26(화)~27(수)	지월/골드/우미린/동원
3/28(목)~29(금)	역북2/신성
4/2(화)~3(수)	우남/진우
4/4(목)~5(금)	오스카/금강
4/9(화)~10(수)	두산
4/11(목)~12(금)	삼가/보성/풍림
※ 구역별 해당일 미사 전, 후에 판공성사를 보시기 바랍니다.	
※ 구역 판공 미사: 화, 목 저녁미사	

- ※ 구역별로 판공성사표를 나누어 드리니 참고 하시기 바랍니다.

- ※ 사순절 저금통을 배부하오니 부활 대축일에 봉헌해 주시기 바랍니다.

### ● 사순시기 공동 십자가의 길 - 매주(금) 미사 후

날짜	구 역
3/22	역북2, 역북3, 삼가
3/29	신성, 진우, 보성, 금강
4/5	우미린, 동원
4/12	지월, 골드
4/19	상임위원

### ● 생명나눔 헌혈캠페인 & 장기기증캠페인

- 일시: 3/31(주일), 오전 10시~오후 3시 30분까지
- 장소: 용인성당 (교중미사 후 출발예정)
- 자세한 문의사항: 가정복지분과 010-6396-7322
- ※ 신청서는 사무실에 준비되어 있습니다.

### ● 사무실 휴무 안내

- 기 간: 3/19(화)~22(금)까지
- 사무장 휴가로 행정업무는 쉬오니 교우 여러분의 많은 양해 바랍니다.

### ● 유아세례 안내

- 일 시: 3/30(토), 오후 5시
- 3/27까지 사무실로 접수하시고 세례식 당일에는 대부모께서도 함께 참석하시기 바랍니다.

### ● 위원회 및 단체 모임 안내

- 평단협 위원회: 3/21(목), 저녁미사 후
- 울프레야: 3/21(목), 저녁미사 후
- 전례분과: 3/24(주일), 교중미사 후

### ● 주간 미사참례 현황(3/4~10) (인원: 명)

주일	월	화	수	목	금
499	17	45	131	38	63

### ● 예물 봉헌(이번주 예물봉헌 구역: 역북 3)

일 자	3/24	우미린, 동원
일 자	3/31	신성

### ● 본당 청소(이번주 청소구역: 우남, 풍림)

일 시	구 역
3/23(토), 10시	우미린, 동원
3/30(토), 10시	지월, 골드

### ● 우리들의 정성 - 주간 결산(3/4~10) (단위: 원)

수 입		지 출	
교무금	3,970,000	선교비	880,000
주일헌금	1,786,500	교육비	141,000
감사헌금	320,000	자선비	500,000
과년도교무금	130,000	일반관리비	1,437,930
건축헌금	850,000	부담금	4,858,100
기타헌금	-205,000		
성소후원금	1,050,000		
수입 계	7,901,500	지출 계	7,817,030
3월 10일 현재 운영금 잔액 : 112,039,297원			
• 건축헌금: 엄철희30,000원 장영수30,000원 이원40,000원 익명50,000원 익명50,000원 익명50,000원 중고자모100,000원 이호갑100,000원 정경옥100,000원 익명100,000원 익명200,000원 • 감사헌금: 이방임20,000원 정인철100,000원 익명50,000원 익명50,000원 익명100,000원 • 성소후원: 김인자 20,000원 서윤석30,000원 익명1,000,000원			

※ 봉헌해 주심에 감사드립니다.

☞ 입금, 자동이체 본당계좌 : 신한 131-017-259028 삼가동성당 (입금 후 확인 전화요망)



예비자 교리시간	 <b>상대원성당</b> (성범 라우렌시오, 성나 베드로, 성정 아고보) <a href="http://cafe.daum.net/sgwggw">http://cafe.daum.net/sgwggw</a> 사무실 732-2004 FAX 742-0096 연례회장 김정환 베드로 010-2777-9302 총 회 장 전교수녀 김 요나, 김 겔트루드 736-0317 주임신부 이정철 바오로 732-1004	미사 시간	
주일 09:30		토 19:30 (청년)	월 06:30
고해성사 : 미사 20분전			화 19:30
유아세례 : 수시로		주 09:00 (청소년)	수 10:00
병자영성체 : 매월 마지막 토 13:30			목 19:30
집, 사람, 자 축복 : 수시로		일 11:00 (교중)	금 10:00
혼인면담 : 화, 목, 토 20:00			첫토 10:00

**오늘의 특별헌금** - 교구내 신축성당 보조

**다음주일 특별헌금** - 본당발전

### 부활 판공성사 안내

- 사순시기 매 미사전 성사 보시면 됩니다.
- 성사표는 고해소 바구니에 넣어 주시기 바랍니다.
- 사순시기 매 금요일 미사 후 십자가의 길 기도합니다.
- 분가한 자녀들의 교적을 정리하시기 바랍니다.

2019년 상반기 생명지원사업

### [출산·양육·치료비] 지원사업 안내

- 대상 : 다자녀가정(세자녀 이상), 미혼부모, 한부모  
실직자, 입양, 셋째 자녀를 임신한 임산부  
조손가정, 희귀·난치성 질환자
- 신청기한 : 4월 7일(주일)까지 사무실로
- 문의 : 사무실(732-2004)

### 꾸리아 아치에스 행사 - 3월 21일(목)

- 일시 / 장소 : 3월 21일(목) 저녁미사 후 / 성당

### 병자영성체 - 3월 30일(토) 13:30~

- 3월 28일(목)까지 구역장, 반장, 가족이 사무실로 신청

### 다음주일(3월 24일) 봉사구역 - 7구역

- 전례, 청소(주차장)

### 성당청소

- 3월 23일(토) : 7구역
- 3월 30일(토) : 8구역

### < 사 순 특 강 >

- 주제 : 복음에서 말하는 관계의 원리와 영성
- 일시 : 3월 31일(주일) 13:00~15:00
- 장소 : 성당
- 강사 : 김병수 대건안드레아 신부님(한국외방선교회)  
※ 전신자 식사 제공합니다.

### 모임

- 울뜨레아 : 3월 17일(오늘) 교중미사후 8교리실
- 연례회 : 3월 31일(주일) 점심식사후 8교리실

### 모 집

#### 성가대 반주자 모집(유급)

- 대상 : 세례 받은지 3년 이상되는 열심한 교우로 전공자
- 서류 : 이력서 및 자기소개서(자유양식), 교적사본
- 기한 : 채용시까지
- 문의 : 010-2710-7679(단장), 732-2004(사무실)

성모회 회원 모집 : 회장 010-3436-2656

**본당발전기금** ..... 1,182,520,000원

### 우리들의 정성

· 교무금	4,066,000원
· 주일헌금	1,680,000원
· 특별헌금(사순1주)	743,000원
· 장학사업 후원금	120,000원
· 기타헌금(제대초)	20,000원
· 감사헌금	490,000원

### 함께 기도해 주세요.

《 기도를 원하시는 분은 사무실로 신청해 주세요. 》

김홍구(54) 안나	이옥량(82) 루치아	권정숙(67) 데레사	강보나(60) 보나	김일달(64) 아네스		
유방암	심장병	피부암	난소암	심장병		



주 님 은 나 의 빛 나 의 구 원 이 시 다



<b>주임신부</b> 안성노 은수자 바오로 <b>총 회 장</b> 이재도 임마누엘 사 무 실: ☎419-8101 연령회장:010-2503-0999	 <b>상록수 성당</b> (성 바오로) 425-180 안산시 상록구 이호로 130 FAX 416-2663	<b>미사시간</b> 월 - 09:00 화-목 - 19:30 수-금 - 10:00 토 - 19:30(청소년미사) 주일 - 09:00(어린이미사) 11:00(교중미사) 교백성사 : 미사 전
--	---	---

**교무금(십일조)봉헌은 우리 신자들의 의무입니다! 모든 가정이 함께 참여합니다!**

- ☑ 하늘의 문Cu. 아치에스 안내
- 일시 : 3월24일(주일) 교중미사 후
  - 장소 : 강당
  - 준비물 : 수첩, 목주
  - 대상 : 레지오 전단원
  - 문의 : 010-3344-2432

- ☑ 2019년도 초등부 주일학교 모집 안내
- 대상 : 본당의 만5세~13세 어린이
  - 등록비 : 3만원(두자녀 5만원)
  - 문의 : 초등부 / 010-3007-9658

- ☑ 2019년도 첫영성체 모집 안내
- 대상 : 초등부3~6학년
  - 문의:이은숙(비비안나)/010.5689.0008

- ☑ 여정 성경공부 개강 안내
- 일시 : 매주 금요일 10시 미사 후
  - 과목 : 신약 마태오
  - 수강료 : 20,000원
- ☑ 성교육 특강 안내
- 일시 : 4월7(주일) 교중미사 후
  - 주제 : “식별력과 책임의 성교육”
  - 강사 : 이광호 베네딕도  
사랑과 책임 연구소 소장
  - 대상 : 청소년 자녀를 둔 부모님  
교사 및 청년
  - 교육비 : 5천원(김밥 및 음료 포함)
  - 문의 : 김란 베로니카/010-2446-4732
- ☑ 환영합니다!

- ☑ 고3 수험생 부모 기도모임 안내
- 일시 : 매주 목요일 저녁미사 후
  - 장소 : 성전 유아실
  - 문의 : 010-6288-3835
- 본당 수험생 자녀를 둔 부모님들의 많은 참여를 바랍니다.

- ☑ 기도 및 단체모임 안내
- 성령기도회 : 3월19일(화) 저녁미사 후, 강당
  - 강사 - 박찬우 미카엘 / 인천교구

☑미사 전례 및 청소 봉사 안내

전례 봉사 구역 / 신자들의 기도		
3/17(일)	본오 4 지역	교중미사
3/24(일)	팔곡 지역	교중미사

☑우리들의 정성

- 주일헌금 : 2,193,000원
- 교 무 금 : 3,740,000원
- 감사헌금 : 이한국 5만원, 김현진 5만원  
강성호 5만원, 유오현 5만원, 박성채 10만원

- ◇ 본당 발전기금 ◇
- 성가대 370만원
  - 신성섭 5만원

- † 예비자 교리시간 †
- \* 주 일 : 오전 9시30분

- < 3월 2차 헌금 >
- 3월3일 : 사제양성후원금
  - 3월10일 : 사순 제1주일

- < 본당 계좌 >
- 1005-001-404123 / 우리은행  
천주교수원교구유지재단상록수성당

☑ 화답송

사순 제2주일 2019.3.17



주 님 은 나 의 빛      나 의 구 원 이 시 다



<p>주임신부 : 최대근(야고보)</p> <p>총 회 장 : 김백운(요셉)</p> <p>☎ 010-3365-0598</p> <p>연령회장 : 차흥희(사도안드레아)</p> <p>☎ 010-9049-2806</p>	<h1>상신성당</h1> <h2>(성 루카)</h2> <p>경기도 화성시 향남읍 분향동길 69-26</p> <p>사무실 : ☎ 031)8055-8241</p> <p>Fax 031)8055-8242</p> <p>E-mail: <a href="mailto:sangsin@casuwon.or.kr">sangsin@casuwon.or.kr</a></p>	<p>주 일 미 사</p> <p>교중 : 11:00, 청년미사: 17:00</p> <p>토요일(학생미사) : 오후 6:00</p> <p>평 일 미 사</p> <p>화.목 오후 19:30</p> <p>수.금 오전 10:00</p> <p>예비자 교리 매주 일요일 오전 9시30분</p> <p>장소: 요 한 방</p> <p>집축복, 상가축복, 차축복</p> <p>일시 : 본당사무실 신청</p>
---	---	---

### ☑ 2019년 부활 판공성사 일정

대 상 : 해당구역  
시 간 : 판공성사 오후7시30분 ~ 미사후 9시까지  
\* 초,중,고등 학생들도 해당 구역에서 함께 참석 바랍니다.

일자(요일)	구 역
3/19(화)	서봉 1,2,8구역, 언덕 17구역
26(화)	상신 1,2구역, 오색 9,10구역
28(목)	언덕18구역, 하길구역, 오색 11구역
4/2(화)	서봉3, 7구역, 상신3구역
9(화)	서봉 5,6구역, 구문요당구역

\* 서봉4구역은 3월27일 구역판공으로 진행됩니다.  
판공성사는 오후8시 ~ 오후 9시, 미사는 9시입니다.

### ☑ 사순 특강 안내

일 시 : 3월 17일(주일) 교중미사 중  
강 의 : 기정만 에스키엘 신부님  
주 제 : 부활과 종말론적 삶

### ☑ 환자영성체 신청 안내

- 일시 : 3월 20일(수) 오전 10시 미사후
- 대상 : 병환 중이신 본당교우  
(타본당 교우는 사무실로 문의)
- 신청 : 3월 17일(화)까지 본당 사무실

### ☑ 2019학년 주일학교 등록 안내

- 등록대상 : 유치부 ~ 초6, 중1 ~ 고3
- 등 록 비 : 50,000원(간식비 포함)
- \* 3자녀 등록시 1자녀 무료
- 문 의 : 백선희 그라시아 010-2078-4430
- \* 주일학교 등록서류를 작성 해 주세요.

### ☑ 미사 안내

- 매주일 오후 5시에 청년미사가 봉헌됩니다.  
청년분들이 많이 참석할 수 있도록 많은 관심과 기도를 부탁드립니다.

### ☑ 성가단원 모집

- 1) 성가를 좋아하거나 노래 부르기를 좋아하고 배우고자 하시는 분
  - 2) 상신성당 교우면 누구나
  - 3) 남성단원 3명,  
여성단원 5명(알토환영)
- \* 연락처 : 성가단장 한영분(율리안나)  
010-7670-1770

☑ 3월17일 2차헌금은 성전건축을 위하여 봉헌되어집니다.

☑ 3월24일 2차헌금은 성전건축을 위하여 봉헌되어집니다.

### ☑ 2019년 교무금 책정 안내

\* 교무금은 신자의 중요한 의무로 교회유지를 위해 의무적으로 매월 교회에 바치는 헌금입니다.  
“하느님께 기쁘게 봉헌하시어, 천상의 공간에 재물을 쌓으십시오” 기부금 영수증 필요하신 분 명의로 책정하여 주십시오.

### ☑ 전입 오신 분 환영합니다.

성명(세례명)	구역, 반
김애경(안나)	서봉마을5구역,2반

### ☑ 청소구역 안내

날짜	3월 17일	3월 24일	3월 31일
구역	하길, 서봉3	서봉7, 서봉8	오색 9,10,11
청소구역 : 성당내부, 유아실, 2층, 화장실, 교리실			

\* 담당구역은 각 교리실 청소도 꼭 부탁드립니다.

### ☑ 미사참례(3/4일-3/10일 교적신자 952명)

구분	화	수	목	금	토	주일	합계	비율
전주	-	-	-	26	108	248	356	36.7
금주	35	53	61	30	109	199	308	32.4

### ☑ 우리들의 정성 (02월25일 - 03월03일)

구 분	금 액	구 분	금 액
교 무 금	2,030,000	주 일 헌 금	559,000
성소후원금	20,000	2 차	529,000
연 령 회 비	10,000	성전건축헌금	2,188,000

### <건축헌금>

차기춘(토마스아퀴나스) 20만원 김경아(실비아) 28,000원  
황규분(율리안나) 5만원 김애경(안나) 10만원  
문화봉(빈첸시오) 5만원 고창환(베드로) 10만원  
차흥희(안드레아) 30만원  
금정,감골, 솔대 성당 교우  
심춘섭(베네딕도)외 1,310,000원  
익명 650,000원  
금주 총 건축헌금 : 2,188,000원  
총 건축헌금 모금액 : 290,831,163원



주임신부	윤민재 (베드로)	 티없이 깨끗하신 성모성심 <a href="http://www.schon.or.kr">http://www.schon.or.kr</a> 경기도 수원시 권선구 금곡로 63	미 사 시 간 안 내	
보좌신부	현영민(루도비코)		평일	월: 06:30 화: 19:30 수: 10:00 /19:30 목: 10:00 /19:30 금: 06:30 /10:00 토: 10:00 /19:30(청소년)
총 회 장	김은희(엔다)			
연령회장	최창선 (아오스딩) 011-755-7023			
사 무 실	296-6441		주일	06:30(새벽)/ 09:00(시니어) 11:00(교중)/ 16:00(어린이) 19:30(청년)

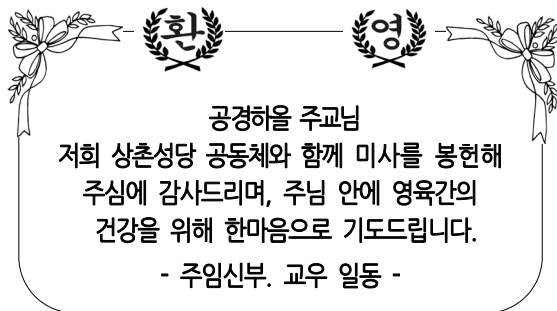

**환영**

공경하을 주교님  
저희 상촌성당 공동체와 함께 미사를 봉헌해  
주심에 감사드리며, 주님 안에 영육간의  
건강을 위해 한마음으로 기도드립니다.

- 주임신부. 교우 일동 -

✧ 예비신자 입교식 ✧

- 일 시 : 3월 24일(주일) 교중미사 중  
- 문 의 : 선교분과(010-4280-8283)  
평소에 가톨릭 신앙에 관심이 있으신 분들이  
“하느님의 부르심”을 받을 수 있도록 교우  
여러분들의 적극적인 노력을 바랍니다.

❑ 20주년 맞은 본당의 날을 위한 9일기도

- 일 시 : 3월 11일(월)~5월 3일(금)  
- 지 향 : 1) 본당의 날 20주년 행사  
2) 전교와 냉담교우의 회두  
3) 은경축을 맞으신 주임신부님의  
영.육간의 건강을 위하여.

➡매 미사 30분전 묵주기도 바칩니다.

❑ 사순시기 십자가의 길

회개와 보속의 사순시기가 시작되었습니다.  
사순시기 동안 매 금요일 오전 10:00시 미사  
후 공동 십자가의 길이 있겠습니다.  
교우 여러분의 많은 참석을 바랍니다.

❑ 사순 시기 실천 활동 안내

매년 사순시기가 되면 전 세계 모든 가톨릭교회  
에서는 이를 통해 주위의 어려운 이웃들과의 나눔을  
실천하도록 요청합니다.

✧ 주 제 : “사랑으로 가진 바를 나누자” ✧

1. 사순절 헌금통 : 어려운 이웃과 나눔을 위한  
각 세대별 모금

## 이달의 추천 도서

### “그대가 성장하는 길”

❑ 부활 판공성사 안내

- 매 미사 전에 판공성사를 주십니다.  
미리미리 성사를 보시기 바랍니다.

➡판공 성사표는 반드시 교해소 내 바구니에  
넣어주세요.

❑ 부활 제대 꽃 봉헌

- 제대를 아름답게 장식할 꽃 봉헌 받습니다.  
- 접 수 : 사무실, 제대회.

❑ 소공동체 여성위원회 봉사자 교육

- 일 시 : 3월 22일(금) 오전 10시 미사 후  
- 장 소 : 1층 마리아 홀  
- 대 상 : 구역장, 반장

❑ M·E 소개 모임

- 일 시 : 4월 7일(주일) 교중미사 후  
- 장 소 : 지하 상임위원회 회의실  
- 문 의 : 대표부부(010-6625-0108)

❑ 건진성사 안내

- 일 시 : 6월 9일(주일) 본당의 날 행사 중  
➡올해 건진성사는 성령세미나 참석으로 대체  
되며, 후보 간지를 확인해주세요.

❑ 본당 수녀님을 모시게 되었습니다.

- 부임일 : 3월 21일(목)  
- 수녀회 : 인보성체 수녀회

❑ 성령기도회 안내

일 시	내 용
3월 21일(목)	열린 기도회
3월 28일(목)	치유와 감사

❑ 주일미사 참례 현황 (3월 10일 주일)

총 신자수	미사참례 인원	참석률(%)
4,082	1,374	33.7

화  
답  
송



주 님 은 나 의 빛 나 의 구 원 - 이 시 다



미 사 시 간	주	09:00 (중,고등부) 11:00 (교 중) 16:00(어린이),19:00(청년)	 <b>천주교 상하 성모세 성당</b> SANG HA ST. MOSES CATHOLIC CHURCH 용인시 기흥구 중부대로 807-14 <a href="http://sangha.casuwon.or.kr">http://sangha.casuwon.or.kr</a>	주임신부 : 조 옥 현 (토 마 스) 보좌신부 : 임 현 택 (토 마 스) 전교수녀 : 김 경 숙 (레오날드) 총 회 장 : 안 태 성 (빈첸시오) 연령회장 : 이 형 철 (안드레아) 연령총무 : 010-4880-3842 대표번호 : 275-9194 F A X : 275-9195
	월	06:30		
	화	19:30		
	수	06:30 / 10:00		
	목	10:00 / 19:30		
	금	06:30 / 10:00		
	토	10:00 19:30(토요일 저녁주미미사)		

#### ✦ 오늘의 화답송 (사순 제2주일)

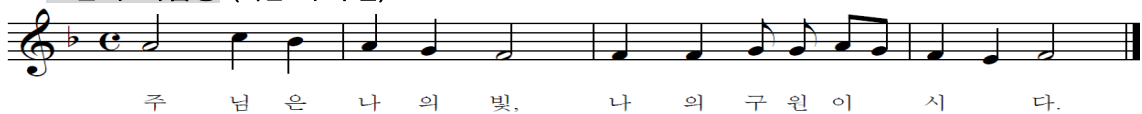

✦ 사순시기 동안 매주 금요일 미사 후  
십자가의 길(공동)있습니다.

#### ✦ 사회복지분과 봉사자 모집 안내

본당 사회복지분과에서는 관내 불우이웃 및 독거노인 등을 돌볼 분과 위원을 모집합니다. 관심 있는 교우들의 많은 지원바랍니다.

\* 문 의: 분과장 이 율리안나 010-2224-7878

#### ✦ 미사 없음 안내

\* 3월 20일(수) ~ 22일(금)은 사제 연례피정으로  
수,금요일 새벽미사, 목요일 저녁 미사는 없습니다.

#### ✦ 꾸르실료(남성194차: 최혁준 레오)체험

\* 기 간: 3월 21일(목) ~ 24일(주일)

#### ✦ 모세 산악회 산행 안내

\* 일 시: 3월 23일(토) 07:30 성당출발  
\* 장 소: 충북 영동 월류봉(산행 / 둘레길)  
\* 문 의: 김 스테파노 010-9999-2653

#### ✦ 환자 영성체 신청(3월 24일까지 신청)

\* 일 시: 3월 26일(화) 오후 2시 ~

※ 교리실 사용 후 난방기 및 전등을 반드시 확인하고  
뒷정리를 깨끗이 해주시기 바랍니다.

※ 주방 사용 시 음식물 쓰레기와 뒷정리를 깨끗이  
해주시기 바랍니다.

#### ✦ 단체 모임 안내

\* 하늘의별 꾸리아: 3월 17일(주일) 09시, 201호

**판공성사표가 배부되었습니다.**  
**모든 미사 전·후 미리 성사를 보시기 바랍니다.**

#### ✦ 전입을 환영 합니다.

성 명	오시는 곳	성 명	오시는 곳
구역. 반이 아래 주소로 변경 되었습니다.			
김문주카타리나	주공 806동		
전입을 환영 합니다.			
이래경가브리엘라	강남 베스트빌	장기진 스테파노	하늘채수102동

#### ✦ 우리들의 정성 (3월 4일 ~ 3월 10일)

주 일 헌 금	4,025,200	교 무 금	5,800,000
사 순 1 주	1,454,000		
감 사 헌 금	* 50,000 이주진 아브라함 * 90,000 정현숙 마리아막달레나 * 100,000 권현일 안드레아, 변원숙 루치아		
주일미사참례율	978(35.91%)		
본 당 신 자 수	2,723	총 세 대	1,134
<b>교무금 계좌번호: 179371-55-000054 농협(천주교수원교구)</b> <b>** 입금시 성명과 함께 세례명을 반드시 써주시기 바랍니다. **</b> <b>(개인정보 확인이 강화되어 본당에서 확인하기 어렵습니다.)</b>			

#### ✦ 구역별 미사전례 안내

\* 3월 17일: 임광구역 \* 3월 24일: 쌍용1구역

상하길벗주유소 GS칼텍스	누리맘(용인, 분당지점)	내 고향 우렁 쌀밥
농협 하나로 클럽 맞은편, 정성세차 <b>목진호 요셉</b> 287-9127 / 010-5350-9876	신생아, 산모케어, 베이비시터(등,하원) 분당구 정자동 정자일로 80 <b>김은봉 카타리나</b> 010-3355-7361/ 714-9388	신선한 쌀 채소와 토실토실한 국내산 우렁(직접양식) 어정역 맞은편, 기흥구 중동 626-3 <b>최주열 그레고리오</b> 010-5385-8160/274-5268

제대꽃 봉헌 : 농협 179371-55-000145(천주교수원교구)





# 직암 권일신 기념 상현동성당

16940 용인시 수지구 광교호수로 420(상현동)  
https://cafe.naver.com/casushd Tel 276-3011 / Fax 276-3012

주임신부 : 송영오 베네딕토  
보좌신부 : 이승원 베 드 로  
총 회 장 : 장동호 바 오 로  
연령회장 : 장재중 타 대 오  
010-9968-4346



“사람아! 흠에서 왔으니 흠으로 돌아갈 것을 생각하여라.”  
**절제와 희생으로 은총의 사순절을 보냅시다!**

**실천사항** : ① 금요일 단식하기 ② 성당에 걸어오기 ③ 매일미사 참례하기

◆ 오늘 2차 특별헌금은 노인사목 후원금으로 봉헌

◆ 다음주일 2차 헌금은 부채상환을 위한 특별헌금으로 봉헌

◆ 하비에르대학 특강

- 일시 : 3/19(화) 오전 11시 ~ 오전 12시
- 주제 : 건강한 노년
- 강사 : 본당신부님
- 대상 : 하비에르 대학생 및 일반신자
- \* 하비에르대학생이 아닌 어르신들께서도 많은 참석바랍니다.

◆ 레지오 아치에스행사

- 일시 : 3/23(토) 오후 5시
- 일치의 모후, 지극히 지혜로우신 동정녀 Cu.
- \* 레지오단원 및 협조단원은 모두 참석 하여 주시기 바랍니다.

◆ 공동십자가의 길 안내

- 화, 수, 금 오전 10시미사 후, 화요일 저녁미사 후에 십자가의 길이 있사오니 많은 분들이 참여하여 주님의 은총 받으시길 바랍니다.

## 교중미사 전례를 위한 쉐마(Shema)성가대 단원 모집

“너 이스라엘아 들어라(Shema)”라는 주님의 말씀을 가슴에 새기며 순명과 사랑으로 하모니(Harmony)를 이룰 성가단원을 다음과 같이 모집합니다.

- 다 음 -

- 대상 : 상현동 본당에 교적을 둔 65세 이하의 건진 받은 신심 깊은 남녀교우
- 신청 : 3월 31일(주일)까지 봉사자카드를 작성하여 본당 사무실로 제출 (본당신부님과 개별 면담)
- \* 65세이상 교우분들은 Gratia성가대에서 활동 할 수 있습니다(봉사자카드 작성 및 면담)

## 지역별 부 / 활 / 판 / 공

- 판공성사표가 각 구역(반)으로 배부되었습니다.
- 미사시간 30분전 ~ 5분전에 고해성사가 있습니다.
- 성사표는 고해소나 사무실에 꼭 제출바랍니다.
- 성사표가 없으신 분은 사무실에 비치된 용지를 사용합니다.
- 판공성사표를 제출하지 않으면 냉담 처리됩니다.
- 지역별 판공미사 및 판공성사 안내는 은하수면에 게재하였습니다.

## 주차 및 청소 안내

	일 자	구 역
안내봉사 (성 전)	3/17(금주)	금호2차구역
	3/24(차주)	쌍용2차2구역
주차안내 (남 성)	3/17(금주)	금호2차구역, 상아탑 Pr.
	3/24(차주)	쌍용2차2구역, 사도들의 모후 Pr.
청 소	3/23(금주) 오전 9시	1지역B (성우1차1·2, 성우3차1·2, 레이포레구역)
	3/30(차주) 오전 9시	2지역A (성원3차1·2·3·4구역)
소공동체 모임의 날 : 여성 - 매주 목요일, 남성 - 매월 셋째 목요일 저녁8시		
* 주차봉사자는 다른미사를 봉헌하시고 미사 후까지 주차안내해 주세요.		

미 사  안 내	주 일	06:30(성인)    09:00(중·고등부)    11:00(교중) 15:00(어린이가족)    19:00(청년)    21:00(성인)						유아세례 및 예절안내	유아세례	1, 3, 5, 7, 9, 11월 첫 토요일 오후 2시
	월요일	06:00	화요일	10:00 19:30	수/금요일	06:00 10:00			차 축 복	매월 첫 토요일 성모신심미사 후 ( 사무실 신청 )
	목요일	06:00	가정미사 및 성체강복		첫 목요일 19:30				집 축 복	원하시는 시간 협의 ( 사무실 신청 )
	토요일	06:30	19:00(주일미사)	성모 신심미사	첫 토요일 10:00		병자영성체		매월 둘째 주 목요일 오후 2시	



미사 시간 안내				 <b>서둔동 성당</b> (한국순교성인)  (16615) 수원시 권선구 서호서로21번길32 사무실: 031)292-4804 FAX: 031)294-4800 <a href="http://club.mariasarang.net/1004">http://club.mariasarang.net/1004</a>	주임신부 : 김현중(요한보스코) 전교수녀 : 최 도라 수녀 (031) 292-4801 유치원 : 최 루카 수녀 (031) 291-2291 총회장 : 권오혁(마티아) 010-2778-9878 연령회장 : 권정수(펠릭스) 010-5326-4864
월	06:00	화	19:30		
수	10:00	목	19:30		
금	10:00	토	10:00		
토	15:30 (초등부)				
	19:00 (청년)				
주일	08:30	11:00 (교중미사)			
	18:00(중고등부)				

♡ 교무금 봉헌은 신자들의 의무입니다. 평생껏 봉헌하여 아느님께 감사드리는 생활을 합시다 ♡

### ⊕ 이번주 전례 및 모임

일시	단 체
3월 17(주일)	성모성심꾸리아 월례회의(교중미사후)
3월 18일(월)	파티마세계사도직(10:00) 지하교육관
3월 20일(수)	빈첸시오회(20:00) 만남의 장소
3월 21일(목)	상아탑꾸리아 월례회의(20:00)지하교육관
3월 22일(금)	전례분과 월례회의(20:00)별관2층회의실
3월 24일(주일)	지역장 월례회의

### ⊕ 사순 특강 안내

- 부활대축일을 준비하며, 은혜로운 사순시기에 본당에서 사순특강을 시작합니다.
- 일 시 : 4월 6일(토) 저녁미사후
- 강 사 : 김현중(요한보스코)신부님

### ⊕ 부활판공 일정

< 구역 순회 >

3/20(수)	3/27(수)	3/29(금)	4/3(수)
탐 1구역	탐 2구역	탐 3구역	탐 4구역

< 성당 판공 >

3/19(화)	3/21(목)
효탐 3,4구역	서둔 1,2구역
3/28(목)	4/2(화)
서둔 3,4,5구역	구운 1,2구역
4/4(목)	4/9(화)
구운 3,4구역	구운 5구역
4/11(목)	4/16(화)
서구 1,2,3구역	서구 4,5,6구역

### ⊕ 사순시기 전례

#### ✦ 신앙의 신비여!

- 주님께서 오실 때까지, 이 빵을 먹고 이잔을 마실 적마다, 주님의 죽음을 전하나다.
- 공동 십자가의 길 : 매주 금요일 9시 20분

### ⊕ 전례 및 커피봉사

부터 - 까지				전례 구역	
3월 16일		3월 22일		서둔 5구역	
3월 23일		3월 29일		구운 1구역	
청소	성전	유아실,현관 만남의장소	구성전,마당 성모동산	2층 교리실 화장실	지 하 교리실
3월	서구	서둔	효탐	탐	레지오

▶유아실 청소구역은 꼭 휴지통을 비워 주세요

### ⊕ 우리들의 정성 (3월 4일 ~ 3월 10일)

미 사 예 물	1,040,000 원
교 무 금	6,525,000 원
과 년 도 교 무 금	280,000 원
건 축 현 금	20,000 원
사순제1주일 1, 2 차헌금	3,114,500 원

- \* 감사헌금 진인수 엘리사벳 50,000원
- 노태욱 안드레아 100,000원
- 유인범 안테로스 50,000원

### ⊕ 2차 헌금

- 이번주 : 건물유지보수를 위한 2차헌금
- 다음주 : 건물유지보수를 위한 2차헌금

- ◎ 차(집, 가게)축복, 병자성사신청, 대세보고서 : 사무실 접수
- ◎ 병자영성체 : 매월 첫째주 목요일
- ◎ 유아세례 : 3, 6, 9, 12월 첫째주 토요일 오전10시
- ◎ 성물보급소는 담당자가 미사 전·후에만 판매합니다.
- ◎ 미사 봉헌은 날짜를 정확히 기록해서 사무실에 봉헌해 주시기 바랍니다(당일 미사봉헌은 받지 않습니다)
- ◎ 우리은행으로 처음 교무금 납입하시는분은 사무실로 연락을 해주셔야 처리가 됩니다(동명이인 및 미책정자 혼선 우려)
- ◎ 구운동공소미사 : 5월,6월,10월,11월 첫째주 주일 저녁 6시
- ◎ 담배는 지정된 흡연구역에서(간접흡연NO)



<p>· 주 일 미 사 : 오전 8시 (교중미사) : 오전 10시 30분 (토요저녁) : 오후 7시 30분 조 · 중 · 고등부, 청년</p> <p>· 평 일 미 사 · 월 요 일 : 오전 6시 30분 · 화, 목요일 : 오후 7시 30분 · 수, 금요일 : 오전 10시</p> <p>· 고해성사 : 미사 15분 전</p>	<p>Since 1988</p> <h1>서부</h1> <p>주보성인 신자들의 도움이신 성 마리아</p>	<p>주임신부 : 노종호(프란치스코) 사 제 관 : 02) 473-3364 총 회 장 : 010-8702-2858 연 령 회 장 : 010-5287-9541 사 무 실 : 02) 484-0475 ( FAX ) 02) 471-7614</p> <p>경기도 하남시 서하남로 85-28</p>
--	---	---

## 이 번 주 안 내

### ☞ 2019년 3월 17일(일) : 사순 제2주일.

· 본당 건축을 위한 2차 헌금 있습니다.

## 다 음 주 안 내

### ☞ 2019년 3월 24일(일) : 사순 제3주일.

· 본당 건축을 위한 2차 헌금 있습니다.

## 기 타 안 내

### ☞ 사순 저금통 안내.

· 사순 기간 희생, 절제한 것을 정성껏 모아  
4월28일 안으로 내 주시면 감사하겠습니다.

### ☞ 사순 십자가의길 안내.

· 초이 구역 : 4월5일 (금) 오후 7시.  
감일 구역 : 3월29일 (금) 10시 미사후.  
감북 구역 : 3월22일 (금) 4월12일(금) 오후8시.

### ☞ 사순 특강 안내 (3월17일 일요일).

· 소사별 성당 이광휘 마카엘 신부님  
(교중미사중 강론).

### ☞ 환자 봉상제 안내.

· 3월 20일(수) : 오전 미사후.

### ☞ 여정 성경 공부안내

· 개강 : 3월 5일(화) 오전 10시.  
· 장소 : 성 정하상 바오로 회합실.(식당)  
· 과목 : 모세5경  
· 강사 : 김계화 올리안나.(010-7480-5880)

### ☞ 3월 형제회 안내.

· 감북구역 : 3월 27일.(많은 참석 바랍니다)

### ☞ 부활맞이 대청소 안내.

· 3월31일 교중 미사후  
많은 참여 바랍니다.

## 【 화 답 송 】



## ● 3/10일 주일 미사 참례 현황. (533명)

토요일	교 중	계	%
30	116	146	27.40

## ● 청소 봉사 구역 안내.

날짜	구역	날짜	구역	날짜	구역
3/17	고골	3/24	초이	3/31	감북

## ● 성가 안내.

날짜	입당	봉헌	성체	파견
3/17	117	340.511	153.182	118

## ● 전례 봉사자 안내.

주일(8시)	해 설	1 독서	2 독서
3/17	황미현	홍의준	김성자
3/24	황미현	한승진	박용애
주일(교중)	해 설	1 독서	2 독서
3/17	강연희	구돈희	최영애
3/24	김명자	이준열	노서연

## ● 차량 봉사자 안내.

날짜	성명	날짜	성명	날짜	성명
3/17	이경훈	3/24	김진상	3/31	최만국

## ● 우리들의 정성. ( 기준일 : 3월 11일 까지 )

교 무 금	14건	1,080,000
주 일 헌 금	1차	758,000
특 별 헌 금	2차	252,000
건 축 헌 금	조숙진 30,000	오병말 100,000
성 소 후 원 금	남기호 30,000	오병말 50,000
사회복지후원금	오병말 50,000	
꽃 / 후 원 금	남기호 30,000	오병말 50,000
타본당건축헌금	97건	17,170,000
	광주성당/ 대천동/ 조원솔대 감사 합니다	

† 서부성당 본당 건축을위하여, 도움을 주시는 모든 은인들에게,  
감사하는 마음으로, 기도중에 기억해주세요!



		<h1 style="text-align: center;">서 신 성 당</h1> <p style="text-align: center;">(바다의 별이신 성 마리아)</p> <p style="text-align: center;">☎18555 화성시 서신면 싸리재길 70 사무실 : 357-9698 / 팩스 356-9496 E-mail : seosin@casuwon.or.kr</p>		<p>주임신부 나도진(안젤로) 총 회 장 김봉수(바오로) ☎ 010-3591-6080 연령회장 김정환(김재안드레아) ☎ 010-5335-0762</p>	
미사시간 안 내	주 일	토요일 : 오후 4시 (청소년 미사),      오후 8시 (청년 미사) 주 일 : 오전 9시 (일반 미사),      오전 11시 (교중 미사)			
	평 일	월 : 새벽 6시 / 화, 목요일 : 오후 7시 (동절기) ; 오후 8시 (하절기) / 수, 금요일 : 오전 10시			
<p>성시간 : 매월 첫 목요일 저녁미사 후 / 성모 신심 미사 : 매월 첫 토요일 오전 10시 / 유아세례 : 매월 첫 토요일 혼인성사 : 1개월전 사무실 문의 / 신부님 면담 및 각종 축복 : 사무실 문의</p>					
<p><b>내가 너희를 사랑한 것처럼 너희도 서로 사랑하여라. (요한 13,34)</b></p>					

**☑ 부활 판공 성사 안내**

21일(목)	궁평, 사곳	26일(화)	제부, 장외	28일(목)	상안, 흥법1,2
--------	--------	--------	--------	--------	-----------

- 교적 내용 변동(주소, 전화번호, 가족)이 있는 분은 사무실에 들어서 정리하시기 바랍니다.
- 오후 6시부터 양심성찰과 십자가의 길, 고해성사가 있습니다.
- 오후 7시에 구역미사 봉헌합니다.

**☑ 사순특강 안내**

- 3월 24일(주일) 교중미사 중

**☑ 청소년 미사 안내**

- 매월 4번째 토요일부터 주일까지 “가정 성화 주일”으로 보냅니다. 청소년과 청년을 둔 가정공동체는 주일 9시 미사나 교중미사에 참여하시기 바랍니다.

**☑ “십자가의 길” 공동 봉헌**

- 사순기간 동안 매주 금요일 오전 9시 20분부터 공동으로 바치는 “십자가의 길”에 함께 참여하여 주십시오.

**☑ “견진성사” (6월 9일, 성령강림 대축일) 안내**

- 견진성사를 받으실 분은 사무실에 오셔서 신청서를 작성하시기 바랍니다.

**☑ 2020년 본당 설정 25주년을 준비하는 봉사자 교육[1차]**

- 기간 : [3월]22일, 29일      [4월]12일, 26일      - 매 금요일 오후 7시, 성전
- 대상 : 전 신자, 사목회원, 구역장, 반장, 각 단체회원, 레지오 단원

**☑ 성가 반주자 모집**

- 주일 미사 및 각종 전례 때 오르간 반주 봉사하실 형제, 자매님이 계시면 사무실에 알려 주십시오.

**☑ 기사사도회 회원 모집 (사무실에 문의하십시오)**

- 본당 주일 및 행사 때 차량운행에 봉사하실 형제, 자매님의 도움을 바랍니다.
- 해당 자격 : 1종 보통 및 대형 면허를 취득하신 분

**☑ 상반기 자선 나눔을 위한 재활용품 수집(사회복지분과)**

- 수집물품 : 헌옷, 가방, 구두(이불, 속옷제외) 수거품은 보자기, 자루에 담아 갖다 주십시오.
- 수집일시 : 3월 17일~ 6월 30일까지
- 수집장소 : 사제관 지하 오른쪽 창고

**☑ 성당 차량 구입에 봉헌하여 주심에 감사드립니다.**

- 목표액 : 70,000,000원
- 3/10현재 봉헌 합계 : 158 명, 34,216,000원

♠ 교무금은 하느님께 대한 감사의 봉헌이며 신자가 지켜야 할 거룩한 의무입니다.  
♠ 교무금 이체계좌 신협 131-001-377264, 서신성당 (성명과 세례명 기입하여 주십시오)



2019. 3. 17.(사순 제2주일)

주임 신부 : 정 현 호 안드레아  
보좌신부 : 이 상 규 프란치스코  
전교수녀 : 손 안나마리아  
이 성체의 마르티나  
사 무 실 : ☎663-1702  
F A X : ☎663-0241  
유 치 원 : ☎667-1703  
총 회 장 : 김선배(도미니코)010-3724-1033  
연령회장 : 이홍주(바오로)010-5214-6663



**서정동성당**  
(아기예수의 성녀 데레사)  
(우)17783 경기도 평택시 탄현로 28(서정동)  
다음 카페 : 서정동성당

미사 시간			
주일	06:00(일반)	월	06:00
	08:30(일반)	화,목	10:00 19:30
	11:00(교중)	수,금	06:00 10:00
	16:00(어린이)		
	19:30(청년)		
토	10:00 (매주:1주성모신심/2주위령/3,4주토요)		
	15:00 (요셉공소)		
	19:30 (중·고등부/토요일 저녁 주일미사)		
고해성사 : 매 일, 미사 30분 전			

## 2차 헌금 봉헌 : 건축 공사

**프란치스코 신부님 영명축일 축하식**  
3/31(주일) 교중미사 후

- 영적예를 기도 : 3/24(주일)까지  
· 사제들을 위한 기도 · 묵주기도  
· 미사참례, 영성체 · 화살기도 · 희생
- 물적예들은 사무실에 내주십시오.



**사순시기 사랑 실천 운동**

- 공동 십자가의 길  
매주 금요일, 오후 3시
- 사순절 저금통 모으기

## 헌혈 및 장기 기증 캠페인

- 의학이 할 수 없는 일! 사랑이 할 수 있는 일!
- 3/17(주일), 10시 ~ 15시 30분, 서정동성당

## 구역별 부활 판공성사

3/19(화)	신서, 중앙, 점촌1, 점촌2구역
3/21(목)	신선, 롯데1, 롯데2구역
3/26(화)	주공3, 주공4, 주공5구역
3/28(목)	어연, 한산, 황곡, 문곡구역

※ 판공성사 시간 : 오후 3시 ~ 5시, 저녁 7시 ~ 9시

## 예비신자 성지순례

- 3/23(토) 신리성지, 오전 8시 40분까지 모임

## 미디어리터러시 성교육 2

- 3/27(수) 저녁 7시 ~ 9시, 대성전
- 강사 : 이광호(베네딕토) · 대상 : 청년, 부모

## 예비신자 입교식

- 3/31(주일) 오전 11시 교중미사

## 신입 복사단원 모집(3/31까지 신청)

- 첫영성체를 마친 초등학교 3 ~ 6학년
- 평일미사 참례(4/1 ~ 5/25까지) 주3회, 총 24회 / 월(새벽), 화·목요일(저녁)

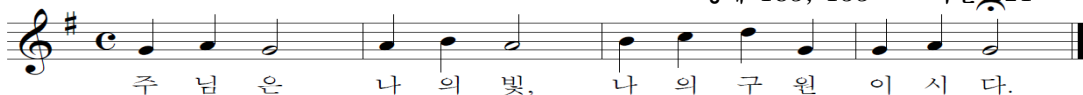

## 단체 모임

- 3/19(화) : 청소년위(20시) / 평단협(20시)
- 3/21(목) : 울뜨레야(20시) 3/22(금) : 성모회(11시)

**아프리카 짐바브웨에서 선교중인  
이덕형(라우렌시오) 신부님!**

“선교 차량” 구입 모금(3/12 현재 9,843,230원)

## [건축헌금 봉헌]

5천원-김선근 / 1만원-강원자, 김은숙, 김성순, 방재현 / 2만원-이순이, 이종태, 오준석, 최원철, 이태권, 박명근, 홍종분, 박원삼, 백승환, 정규석, 송분임, 양애자, 김용수 / 3만원-차천환 / 4만원-문도식, 주소현, 장복란, 이길복, 김상태 / 5만원-김정호, 오명순, 김경주, 김응호 / 6만원-박만수 / 7만원-박나리 / 10만원-이조은, 정대규, 김학진, 장윤정, 최원석, 김태화 / 20만원-빈영성, 손홍호 / 3/10 헌금 445,000원

계 2,360,000원      합계 42,546,100원

## [입일조 현황(3/10 기준)]

총 1,604세대 : 553가구 책정(34.5%), 26,881,998원

이번 주 수입 · 지출 현황(3/4 ~ 3/10)

수 입		지출부	
과 목	금 액	과 목	금 액
전주 잔액	142,618,260	출자금	100,000
미사예물	2,030,000	미사예물 송금	8,300,000
교무금	8,820,000	단체보조비	5,780,000
특별헌금	5,033,100	행사비	3,810,000
건축헌금	2,360,000	사제관운영비	1,550,000
감사헌금	70,000	예비자교육비	1,450,000
		봉사자교육비	516,000
		청소년, 청년교육비	2,377,850
		성소개발비	150,000
		비품비	1,000,000
		일반관리비	695,810
금주 수입	18,313,100	금주 지출	25,729,660

(현재 잔액 135,201,700원)

## ※ 미사 안내 / 전례 / 청소

일자	미사 안내	전례	청 소
3/17	4지역	3지역	3지역(3/18 ~ 3/23)
3/24	5지역	4지역	4지역(3/25 ~ 3/30)

## ※ 미사 참례자 수

일자	신자수(행불 제외)	참례자	참례율(%)
3/10	3,977	1,397	35.13

\* 전입 : 이선(시몬)-한양, 김경숙(루갈다)-신선, 김명기(베드로)-장안  
\* 전출 : 이승희(라파엘)-모산골, 윤이선(제칠리아)-송현

[성가번호] ■ 입당 72      ■ 봉헌 513, 211  
■ 성체 183, 153      ■ 파견 121

**니무야 아동발달센터**  
031)655-3019

지능검사·정서·주의력 검사  
놀이치료·사회성 활동  
언어치료·인지학습치료

“개 원”

**다산요양원**  
(다산한의원 부설)  
031)666-5668

**한 길**  
공인중개사  
010-3732-1357  
031)665-8944

**꽃과 정원**  
(Flower shop)  
생화, 꽃 포장 전문  
주공4단지 앞 GS25편의점 옆  
(서정리역 방향) T. 611-6645  
<http://www.instagram.com/flowergarden6645>



주임신부 : 김 대 현 [가브리엘] 총 회 장 : 김 향 순 [안 나] 연령회장 : 이 묘 옥 [베로니카] ☎ 010 - 3228 - 7175	<b>서천동성당</b> <b>복되신 동정 마리아</b> 우)17112 경기도 용인시 기흥구 서천동로 75 ☎ : 031) 548-2270 F : 031) 548-2271 E-mail : seocheon@casuwon.or.kr	<table> <tr> <th colspan="3">미사 시간 안내</th></tr> <tr> <td rowspan="3">평 일</td><td>월</td><td>오전 6시</td></tr> <tr> <td>화·목</td><td>오후 7시 30분</td></tr> <tr> <td>수·금</td><td>오전 10시</td></tr> <tr> <td rowspan="2">주 일</td><td>토</td><td>오후 3시 [어린이미사] 오후 7시 30분[청소년]</td></tr> <tr> <td>주 일</td><td>오전 7시 오전 10시 30분[교중]</td></tr> </table>	미사 시간 안내			평 일	월	오전 6시	화·목	오후 7시 30분	수·금	오전 10시	주 일	토	오후 3시 [어린이미사] 오후 7시 30분[청소년]	주 일	오전 7시 오전 10시 30분[교중]
미사 시간 안내																	
평 일	월	오전 6시															
	화·목	오후 7시 30분															
	수·금	오전 10시															
주 일	토	오후 3시 [어린이미사] 오후 7시 30분[청소년]															
	주 일	오전 7시 오전 10시 30분[교중]															



## +미사,전례,성사

## ◆ 십자가의 길 - 구역 전례 일정 안내

날 짜	3/22(금)	3/29(금)	4/5(금)
구 역	2, 8구역 (휴먼 2단지, 두산위브 2단지)	7구역 (두산위브 1단지)	5구역 (힐스테이트)
날 짜	4/12(금)		4/19(금)
구 역	4구역 (쌍용예가, 주택단지)		1구역 (휴먼 1단지, 주택단지)
※ 십자가의 길은 금요일 오전 미사 후에 있습니다.			

## ◆ 전신자와 함께하는 십자가의 길 안내

날 짜	3/17(주일)	3/24(주일)	3/31(주일)
	4/7(주일)		4/14(주일)
<p>※ 십자가의 길은 사순기간 동안 주일 교중 미사 후에 있습니다. 신자분들의 많은 참례 바랍니다.</p> <p>※ 십자가의 고난을 함께 나누실 분은 <u>사무실로 신청바랍니다.</u></p>			

## ◆ 사순 특강 안내

- 일시 : 3월 27일(수) 저녁 7시 30분
- 장소 : 서천동성당 성전
- 대상 : 서천동성당 전신자(간부 필수 참석!!)
- 강사 : 주임신부
- ※ 오전 10시 미사는 그대로 있습니다.

## +기타 공지

## ◆ 남성 소공동체 - 1구역 모임 안내

- 일시 : 3월 17일(주일) 교중미사 후
- 장소 : 성당 마리아홀
- 대상 : 1구역 남성 형제(휴먼1단지, 주택단지)
- ※ 많은 참석 부탁드립니다.

## ◆ 남성 소공동체 - 7, 8구역 모임 안내

- 일시 : 3월 27일(수) 저녁 6시 40분
- 장소 : 성당 마리아홀
- 대상 : 7, 8구역 남성 형제(두산위브 1,2단지)
- ※ 많은 참석 부탁드립니다.

## ◆ 성인복사 봉사자 모집 안내

- 모집대상 : 세례성사를 받은 성인 남성 신자
- 모집인원 : 10명
- 복사봉사 : 주일 새벽, 교중미사, 평일 오전 미사
- 마감 : 3/31(주일)까지
- 문의 : 평단협위원장 010 - 3941 - 4123

## ◆ 사순절 저금통 안내

- 사순시기 희생을 통해 주위의 어려운 이웃들과 사랑의 나눔을 실천합니다. 사순저금통은 교구 사회복음화국을 통하여 어려운 이웃을 위해 사용됩니다.(※ 봉헌일: 4/20-주님부활대축일)

## ◆ 단체 회합 안내

요 일	단 체	시 간
3/19(화)	전례분과위원회	저녁미사 후
3/21(목)	여성소공분과위원회	
	선교분과위원회	
	교육분과위원회	
3/23(토)	청소년분과위원회	저녁미사 후
3/31(주일)	남성소공분과위원회	교중미사 후

## +청소구역

3월 23일(토)	9구역(푸르지오, 주택단지)
3월 30일(토)	1구역(휴먼1단지, 주택단지)
바쁘신 중에도 본당청소에 임해주셔서 감사합니다.	

☞소공동체 활성화를 위하여 반모임과  
청소에 적극적인 참여 부탁드립니다.☞

교무금 납부는 자선행위가 아니라 '신자들의 의무'이며, '하느님 백성으로서의 본분'입니다.

☐교무금 ◆신협 131-015-606269 서천성당 ◆우리 1006-701-378883 ◆농협351-0511-4525-23 (재)천주교수원교구유지재단



<p><b>* 미사 시간 안내 *</b></p> <p>월 : 오전 6시 30분</p> <p>화·목 : 저녁 8시</p> <p>수·금 : 오전 10시</p> <p>토 : 저녁 7시 30분</p> <p>주 일 : 오전 10시 30분</p>	 <h1 style="margin: 0;">서호성당</h1> <p><b>(예수의 성녀 데레사)</b></p> <p>(16619 ) 수원시 권선구 세화로 155</p> <p>☎사무실 : 291-5720 FAX : 292-5721</p> <p><a href="http://cafe.naver.com/loveseoho">http://cafe.naver.com/loveseoho</a></p>	<p>주임신부: 한용희(대건 안드레아)</p> <p>사목회장: 최영호(사도요한)</p> <p>010-5412-9267</p> <p>연령회 010-5412-9267</p>
---	--	--

☑ 다음주(3/24)는 성소후원과 청소년 발전 특별헌금 있습니다.

☑ 환자 영성체-3월 19일(화) 오전 9시 30분

☑ 사순 특강 안내

- 일시: 4월 7일(주일) 교중미사 후, 12시 10분~1시 50분
- 주제: “성서 안의 예수님”
- 강사: 설종권 요한세례자 신부님 (인계동 성당 주임)

☑ 사순 판공 구역별 일정 안내

날자 (요일)	구역
4월 2일(화)	1구역, 2구역
4월 9일(화)	3구역
4월 11일(목)	4구역, 5구역

▶성사는 미사 전 30분, 미사 후 30분 주십니다.

▶성사보신 후 성사표를 고해소 바구니에 넣어 주시기 바랍니다.

☑ 연령회 가입 안내

선종하신 분들을 위해 기도와 애도를 표하고 유가족 위로와 상가를 돌보아 드립니다. 매월 셋째 주일 교중미사 후 월례회의와 돌아가신 연령을 위해 연도합니다. 회비는 세대당 월 2,000원입니다.

문의: 최영호(사도요한) 010.5412.9267

☑ 공동 십자가의 길

사순시기 동안 매주 금요일 오전 10시 미사 후에 십자가의 길을 바칩니다. 신자분들의 많은 참여 바랍니다.

☑ 사순시기 저금통 안내

정성껏 모은 저금통은 ‘주님 부활 대축일(4월 21일)’까지 사무실로 봉헌해주시기 바랍니다.

☑ 알려드립니다.

상임위원, 단체장, 형제회 회장, 구역장, 반장님께서는 사무실에서 복음화계획서를 수령해 가시기 바랍니다.

☑ 본당에 오심을 환영합니다.

황철상 (미카엘)	센트라우스103-1203	4구역1반	조원동주교좌
김상수 (호세아)	서호동로20번길 23	1구역1반	세류동
정혜승 (골로틸다)	센트라우스117-506	5구역3반	서둔동

☑ 미사 전례 및 본당 청소

- 이번주(3월 17일 사순 제2주일) 1지역 3구역 2반
- 다음주(3월 24일 사순 제3주일) 1지역 3구역 3반

### 【 본당 모임 안내 】

- 이번주 -

- 해설단-3월 17일(주일) 09:30
- 연령회-3월 17일(주일) 교중미사 후
- 복사단-3월 17일(주일) 13:30

- 다음주 -

- 독서단-3월 24일(주일) 09:30
- 구반장모임-3월 24일(주일) 교중미사 후
- 성가대월례모임-3월 24일(주일)

☑ 주일 미사 참례 현황(사순 제1주일)

신자 수	미사 참례 인원	참례률(%)
547	164	30

☑ 우리들의 정성

- 교무금.....1,580,000원
- 주일헌금.....655,000원
- 사순제1주일2차헌금.....318,000원

천주교를 알고자 하시는 분은 이웃 천주교 신자들 또는 사무실에 문의하십시오.



천주교를 알고자 하시는 분은 본당 신부님, 수녀님 또는 사무실에 문의하십시오.



월	06:00	토	어린이	15:00	 <b>선부동 성가정 성당</b> <b>&lt; 마리아 요셉 &gt;</b> <a href="http://cafe.daum.net/sbcatholic">http://cafe.daum.net/sbcatholic</a> 성 당 : <a href="mailto:sunbu@casuwon.or.kr">sunbu@casuwon.or.kr</a> 사 무 실 : 405-1003, 팩스 : 413-1003	본당신부 : 김지훈(니콜라오) 전교수녀 : 이 프랑소아 031) 365-5044 총 회 장 : 신성범(하상바오로) 010-9054-8172 연 령 회 : 김태은(안셀모) 010-9214-6220
			성 인	19:30		
화	19:30	주	중고생	09:00		
목			교 중	11:00		
수	10:00	일	청 년	19:30		

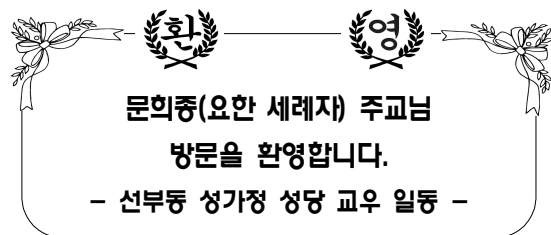

#### ■ 본당 부채상환을 위한 2차 헌금

#### ■ 본당 책사 대회

- 일시 : 3월 17일(주일) 오전 10시 미사
- 미사 후 전 신자 식사가 있습니다.

#### ■ 사무원 연수

- 일시 : 3월 19일(화)
- ☞ 사무실 업무는 오후 6시 30분 시작합니다.

#### ■ 유아세례 안내

- 일시 : 3월 23일(토) 어린이 미사 후
- 신청 : 3월 20일(수)까지 사무실

#### ■ 견진성사 대상자 접수 안내

- 일시 : 3월 4일(주일)~4월 28(주일)
- 접수 : 교중미사 전·후 성전 입구
- 문의 : 고은경(율리엤타 010-3394-8757)

#### ■ 성령기도회 은혜의 밤

- 주제 : 두려워하지 마라
- 일시 : 3월 19일(화) 오후 8시
- 강사 : 이범민(마리 세실리아)

#### ■ 레지오 아치에스 행사

- 일시 : 3월 24일(주일) 12시 30분부터
- 대상 : 레지오 마리아 전 단원
- 장소 : 대성전

#### ■ 단체 모임 시간

- 소공동체위원회 : 3월 31일 교중미사 후

#### ■ 소공동체위원회 봉사자 임명

- 남성 2구역장 : 임광덕(베드로)

#### ■ 사순시기 공동 십자가의 길 안내

- 매주 금요일 오전 10시 미사 후

#### ■ 교적 정리

- 자녀들의 신앙생활을 위해서 출가 혹은 분가한 자녀들, 그리고 개명하신 분들은 교적정리를 부탁드립니다.

☞ 개명 시 주민등록초본 지참

#### ■ 주차/청소봉사

구 분	이번 주일	다음 주일
주 차	증거자들의 모후	천상은총의 모후
요 셉 관	축구선교회	꾸리아

#### ■ 우리들의 정성(3/6 ~ 3/12)

수 입		지 출	
전 주 잔 액	16,630,070	보 통 예 금	580,000
미 사 예 물	540,000	제 전 비	610,000
교 무 금	5,030,000	전 교 비	28,000
과년도교무금	115,000	단체보조비	510,000
주 일 헌 금	1,990,900	신자재교육비	16,000
특 별 헌 금	823,000	청소년교육비	1,070,000
감 사 헌 금	350,000	청소년활동지원	1,230,850
건 축 헌 금	463,000	소 모 품 비	13,000
성소후원금	120,000	수수료수선비	340,000
		특 별 헌 금	826,000
합 계	26,061,970	합 계	5,223,850
3 월 1 2 일 잔 액			20,838,120
감사헌금 : 익 명 35만 건축헌금 : 이동우 20만, 3월 병자영성체예물 26만3천원			
본당 부채 : 325,971,136원(교구 및 원곡성당)			
2018년 4월부터 매월 1천만원씩 적금 적립 중			





# 천주교성남동성당

SUNGNAMDONG CATHOLIC CHURCH

13385 성남시 중원구 둔촌대로 118 (하대원동 102)

사무실: 754-0409, FAX: 754-2770, 주임: 754-8861, 보좌: 758-4306.

수원교구 성폭력 신고센터: 031) 8009-0003

주임신부 : 최 재 철 (대건안드레아)

보좌신부 : 나 광 선 ( 비 오 )

전교수녀 : 김 올리엠타

최 성 심 의 수 산 나

총 회 장 : 민 병 선 ( 베 드 로 )

연령회장 : 신 흥 균 ( 빈 첸 시 오 )

☎ 010-3252-4496

신부님, 수녀님과 면담을 원하시는 분은 사무실로 신청 하십시오.

## ☞ 2019 본당신부 사목방침 구체적 실천 ☜

- ▶ 휴대폰 알람 설정하기 ▶ 아침, 저녁기도 하기
- ▶ 그날의 복음말씀 읽기

### ◆ 오늘은 시설기금 2차 헌금 있습니다.

#### ◆ 사순시기 추가 미사 시간

사순시기에는 화,목,토 새벽 6시 미사가 추가로 봉헌됩니다.

기간: 3월7일(목) ~ 4월 17일(수)

#### ◆ 생명나눔 헌혈 및 장기기증 캠페인

헌혈일시: 3월 24일(주일) 10:00~15:30

신분증 지참: 주민등록증, 운전면허증, 학생증 등

#### ◆ 구역미사안내

구역별 미사일정을 공지하오니 해당구역 교우분들께서는 필히 참석하여 주시기 바랍니다.

날 짜	구역	장 소
3/22(금)	선의	중앙동 힐스테이트A 203-102 (천관옥 아오스딩)
3/26(화)	사랑	하대원 성원A 101-502 (김석분 아네스)
3/28(목)	온유	둔촌대로 300 아튼빌 14-902 (채건축 베로니카)
3/29(금)	절제	하대원동 자이A 107-1603 이계윤(루시아)

※20시부터 구역미사

#### ◆ 세례자요한 산악회원 모집

(http://cafe.daum.net/John-baptist)

-모집기간: 연중 수시로 모집

-문의: 010-8181-6317

-정기산행: 월 1회 (넷째 주 토요일)

-3월 산행: 3/30(토), 여수 영취산

#### ◆ Cu 연합 아치에스 행사

-일 시: 3월 24일(주일) 13:30

-장 소: 대성당

#### ◆ 폐제미사 3월 24일(주일) 19:30 미사

-이 날은 대성당에서 미사봉헌됩니다.

#### ◆ 책소개

김수환 추기경님 선종 10주기를 맞아

‘추기경 김수환’ 이전의 평범한 ‘인간 김수환’의 어린시절 이야기를 소개합니다.

정채봉이 쓴 『저 산 너머』 도서 할인 행사

-성물방-

#### ◆ 3월 19일(화) 제2대리구 사무직원 연수

사무실 업무는 18:30부터 시작합니다.

#### ◆ 연령회 회원 모집

연령회에서 봉사하실 형제, 자매님을 모집합니다.

-문의: 신흥균 빈첸시오 (010-3252-4496)

#### ◆ 전입하신 교우님 진심으로 환영합니다.

지역.구역.반	성명(세례명)	주 소
민음-평화-1	김보연 발레리아	둔촌대로 171번길 6, 108-403(금호어울림)
민음-성실-4	이혜복 이레네	시흥동 47-8 거산빌라 C-201
민음-기쁨-3	송현민 미카엘	둔촌대로 154, 1102호(주원파크빌)
민음-성실-1	최경자 아네스	양현로405번길 5, 여수동 신아파트(지오시어406)
민음-기쁨-3	김선호 요한	둔촌대로190번길 2, 나-201(제일아파트)

### <우리들의 정성>

\*교 무 금 : 4,455,000 \*시설 헌금 : 4,005,000

\*교구내 신축성당보조 헌금 : 5,771,030

\*과년도교무금: 135,000 \*감사 헌금 : 630,000

“교무금 납부는 신자의 의무사항입니다.”

### ◆ 주일미사 참례 현황 ◆

토 저녁	새벽	오전	중심	청소년	저녁	계	신자수	참례율
127	78	191	476	115	135	1,122	3,425	32.7%

#### ◆ 다음 주는 시설기금 2차 헌금 있습니다.

사 순  
제2주일  
화 답 송

주님은 나 - 의 빛, 나의 구원 이 시 네.

미 사 안 내		전례 및 청소년 담당				성 사 안 내				
평 일	06:00 (월,수,금)	청소	금 주 기쁨 / 다음주: 호의			고 해 성 사	미사 전 30 분	차,집축복	매주(토)	
	10:00 (화,수,목,금,토)		전례	토 저녁	새 벽	교 중	환지영성체	매월 첫째(목)	혼인면담	매주(토)
	19:30 (화,목)									
주 일	19:30 토 저녁 06:30 새 벽	3 /17	평 화	성 실	기 쁨	예비자교리	매주(화) 20:00 매주(주일)09:20	병자성사	위급시/구.반장	
	09:00 오 전 11:00 중 심	3 /24	선 의	인 내	호 의	유아세례	홀수달 첫째 (토) 17:00	전입교우 면 담	평일 두 번째 미사 전후	
	11:00 청소년 19:30 저 녁									



본당신부 : 유승우(요셉) 보좌신부 : 신종태(라우렌시오) 전교수녀 : 조아욱실리아 정바르나바 사무실 : ☎ 261-9191 사제관 : ☎ 261-9188 수녀원 : ☎ 261-9397 팩스 : 03030-262-9191 연령회 : 010-8915-2468	 CATHOLIC CHURCH 성북동성마리아요셉성당 우16807 용인시 수지구 도마치로 89번길 4-17 <a href="http://cafe.daum.net/casungbok">http://cafe.daum.net/casungbok</a>	미사 시간	
		토	15:00 어린이
	주일 미사		18:30 성인(토요일)
			06:00 / 09:00
			11:00 교중미사 18:30 중·고·청년
	평일		월, 수, 목, 금 06:00
			화, 목 19:30
		목(성시간) 매일 첫째주 화, 수, 금 10:00	

**사목표어 : "(나는 마음이 온유하고 겸손하니 내 멍에를 메고) 나에게 배워라!" (마태11,29)**

  
**영명축일(3/19)**  
 유승우 요셉신부님 영육간에 전강하시고  
 하느님의 축복이 함께 하시길 기도드립니다.  
 = 성북동성당 신자일동 =

- 사회복지위원회 회비납부-주일미사 전·후
- 남·여 Cu. 아치에스행사
  - 일시 : 3/24(일) 14시
  - 장소 : 대성전
- 사순영적 추천도서
  - 다 이루어졌다 - <한재호 루카>
  - 예수, 우리의 발걸음을 아파 하느님께로 - <송봉모 토마스>
  - 새로운 시작, 부활이 왔다! - <안드레아 슈바르츠>
  - 우리 주 예수 그리스도의 수난의 시간들 - <루이사 피카레타>

■ 무료상담(법무, 세무, 의료, 청소년진로)

상담 분야	일시	장소
법무상담	3/17(주일)교중미사후	지하7교리실
세무상담	3/17(주일)교중미사후	지하8교리실
진로, 의료	3/17(주일)교중미사후	지하9교리실
직업상담	3/17(주일) 17시-18시	지하9교리실
부부, 노인, 청소년 가정 상담	3/17(주일)교중미사후	지하10교리실
특허 및 상표등록	3/17(주일)교중미사후	지하11교리실

- 성령기도회
  - 일시 : 3/19(화) 10시 미사후 소성전
  - 강사 : 송정연(마리올리엠타)-서울교구강사
- 이마트 영수증 적립은 이웃사랑 실천입니다.
  - 이마트, 트레이더스, 노브랜드 영수증
- 형제회모임-주보간지 참조

■ 마리아요셉 교육문화센터 건립기금 현황

신축부흥금 현황 (3/4~ 3/10)	
이번주 납입액	7,770,000
건축현금 납입 누계	1,679,437,230

(B구간 터파기작업, 지하층 방수작업, 전기·설비 배관작업)

■ 지역별 판공성사로 미사변경 안내

※ 수, 목, 금 새벽미사는 없습니다.

	4/2(화)	4/3(수)	4/4(목)	4/5(금)
평일미사	10시	10시	10시	10시
지역미사	19시30분	19시30분	19시30분	19시30분

■ 부활판공 지역별 일정 및 보속

-특별한 보속 권고가 없으면 아래 보속을 합니다.

일정	지역	구역
4/2(화)	2,6	LG1차, 대우, 성북자이1.2차, 힐2차
4/3(수)	3	LG3차, LG6차
4/4(목)	1.5	LG2차, 강남, 수지자이1.2차, 힐3차, IP
4/5(금)	4	벽산, 경남1.2차, 힐1차
* 오후7시30분 : 지역미사		
* 오후8시 : 지역미사후 판공성사및 아가페		
<b>공동보속 개별보속 (선택 1가지)</b>		
십자가의길 or 목주기도 (교통의신비)		
①영성강좌 참여 2회 ②성경읽기(시편 또는 요한) ③남수단, 남미 후원금 봉헌 ④이웃, 공동체를 위한 애덕과 나눔실천 ⑤신심, 단체활동 가입-활동 ⑥청소년자녀 판공권면 ⑦성체조배		

- 4/4(목) 10시 미사에 차량운행 합니다.
- 꾸르실로 체험자를 위해 기도해주세요.
  - 남성194차 (3/21~3/24): 김준수 알베르트
  - 일시: 3/21(목) 15시 소성전
- 제단체 모임
  - 울뜨레야 : 3/24(일) 18시 제8교리실
  - 제분과위원회 : 3/19(화) 10시 미사 후
  - 전례위원회 : 3/19(화) 10시 미사후

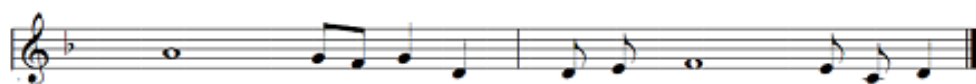

주님은 나의 빛, 나의 구원이시네.

본당 사목목표 : 1. 예수 그리스도를 사랑하고 증거하는 본당 2. 예수님의 뜻, 마음에 드는 신앙인!



평 일	월 : 오전 6시 화, 목 : 오후 7시 30분 수, 금 : 오전 10시	 <p>천주교 수원교구 성포동 성당</p>	주임 신부	박한현 요셉
성모 신심미사	매월 첫 토요일 오전10시 ※ 임산부 안수		총 회 장	장기영 요한세례자
토요일	오후 4시 (어린이) 오후 7시 30분 (특 전)		연령 회장	이원우 베드로
주 일	오전 7시 30분 (오 전) 오전 11시 (교 중) 오후 7시 30분 (청소년) ※ 예비자 교리: 09시 30분		사 무 실	031-486-7075
			팩 스	031-483-1086
			사 제 관	031-411-1087
			연령 회장	010-3578-2667



## ◆ 봉사자 안내

일자	해설	독서	승강기	청소	교통
3/17	최병영	이대승 임선화	천사들의 모후Pr.	5지역 (3/23)	하늘의 문Pr.
3/24	김석봉	김현태 위영숙	가정의 모후Pr.	6지역 (3/30)	

## ◆ 우리들의 정성

* 교무금: 4,910,000	* 주일헌금: 2,084,010
* 감사헌금: 310,000	* 2차 헌금: 795,010
* 후원금(성소,사회): 105,000	

## ◆ 미사참례현황 신자 1,182세대(2,778명)

어린이	토 저녁	주일 아침	교중	주일 저녁	계	참례율 (%)
58	61	94	302	95	610	22.0

△ 평일미사: 682명

## ◆ 주요 행사

금주	*3/19(화): 어르신 미용봉사(13:00)
차주	*3/24(주일): 헌혈캠페인(10:00~15:30) *3/26(화): 환자봉성체(13:30)

## ◆ 3월 봉성체 안내

- △ 일시: 3/26(화) 13:30~  
△ 본당신부님 연수에 따른 3월 봉성체 일정을  
변경하오니 착오 없으시길 바랍니다.

## ◆ 사순특강 안내

- △ 일시: 4/7(주일) 교중미사 후  
△ 강사: 한민택(바오로)신부  
△ 제목: 내 말기는 용기  
△ 당일 전신자 식사 후 성전에서 실시하오니  
많은 참여바랍니다.

## ◆ 첫영성체 안내

- △ 교리 전체 기간: 3/27~ 12/7  
△ 첫 영성체식: 11/24(주일)  
△ 신청비: 50,000원 / 인당  
△ 문의: 초등교감(010-5483-6919)

## ◆ 부활판공 안내

- △ 부활판공을 보실 분께서는 성전앞에 비치된  
메모지에 성명, 본명, 생년월일을 기재하시어  
고해소에서 신부님께 직접 드리시기 바랍니다.  
△ 판공성사표는 별도로 발행되지 않습니다.

## ◆ 은행동 성당 신축금 모금 미사

- △ 일시: 3/23(토)~3/24(주일)  
△ 은행동 성당 신축금 모금을 위한 미사 및 물  
품판매를 하오니 많은 참여를 바랍니다.  
△ 반찬류  
파김치(1Kg, 10,000원)  
깻잎김치(35~40장, 5,000원)  
멸치볶음(200g, 10,000원)  
연근조림(400g, 10,000원)

<b>선치과 의원</b> 수요일 야간진료(예약) 오후 9시까지 월피동 하이마트 뒤 원장: 이재곤(예발도) ☎ 401-5404 ☎ 414-1177	<b>조병섭 내과의원</b> 일반내과 질환 노인성질환 전문 위내시경, 성인병 건강검진 선경프라자 2층 원장: 조병섭(바오로) ☎ 411-5119	<b>이수형 한의원</b> 성장 · 비만 · 비염 · 통증클리닉 · 부인병 · 화병 · 수험생클리닉 예약진료 교통사고 자동차보험 진료 월피동 다남마트 뒤 국민은행 3층 원장: 한의학 박사 이수형(요한) ☎ 484-5900	<b>법무사</b> 유창욱(마리오) 법률무료상담 (전화 상담 가능) 민사, 형사, 가사, 가족관계사건 등 부동산 매매, 상속, 증여등 소유권이전등기 안산 검학청 옆 단원마을 상가2층 youmar.io@naver.com ☎ 413-8181-3 ☎ 010-6317-8182	<b>선경어린이집</b> (0세~4세) 국가가 지원하고 부모가 신뢰하는 공공형어린이집 선경 14동 101호 전옥인(엘리사벳) ☎ 402-0705
--	---	--	--	---



<h1 style="text-align: center;">세교동성당</h1> <p style="text-align: center;">(주보성인 : 성 베드로 사도)</p> <p>주임신부 : 황재원(제 노) 657-9267  총회장 : 박승규(스테파노) 010-9053-6700  연령회장 : 명효순(엘리사벳) 010-6230-1266  사무실 : 618-4321 팩스 : 618-0425  ☎17825 경기도 평택시 세교동 은실고가길 175  E-mail : <a href="mailto:segyo@casuwon.or.kr">segyo@casuwon.or.kr</a>  홈페이지 : <a href="http://cafe.daum.net/sekyopeter">cafe.daum.net/sekyopeter</a></p>		평 일	월 06:00 화, 목 19:30 수, 금 10:00
		주 일 (토)	어린이 16:00 학 생 19:00
		주 일 (일)	교 중 10:30 19:00
		예비신자교리	주 일 09:20



### ☑ 공동 십자가의 길

- 일 시 : 사순시기 매주 금요일 미사 후

### ☑ 사회복지 후원금 모금

- 일 시 : 3/17(주일) 교중 미사 전/후

### ☑ Cu 아치에스 행사 및 전 단원 교육

- 일 시 : 3/23(토) 10:00
- 장 소 : 세교동 성당

### ☑ 유아 세례 안내

- 일 시 : 4/7(주일) 교중 미사 중
- 신청마감 : 3/31(주일)

### ☑ 성금요일 수난 복음 낭독자 모집

- 모집기간 : 3/24(주일)까지
- 문 의 : 사무실

### ☑ 책사 대회 안내

- 일 시 : 4/21(부활 대축일)
- 찬조문의 : 사무실

### ☑ 각단체 회합 안내

단 체 명	날 짜	시 각
제 분 과 위 원 회	3/17(주일)	교중 미사 후
평 신도 단 체 협 의 회	3/17(주일)	교중 미사 후
꾸 리 아	3/17(주일)	저녁 미사 후
청 소 년 위 원 회	3/19(화)	저녁 미사 후
성 소 분 과	3/21(목)	저녁 미사 후

### ☑ 주일 미사참례 현황

	토 16:00	토 19:00	10:00	19:00	계	참례율(%)
3/10	64	94	223	95	476	44.3

### ☑ 이번 주 수입·지출현황(3/4 ~ 3/10)

과 목	금 액(원)	과 목	금 액(원)
전주잔액	64,929,859	건 축 헌 금	2,020,000
미 사 예 물	540,000	제 전 비	190,000
교 무 금	2,220,000	사제관운영비	880,000
주 일 헌 금	1,679,000	청소년활동비	187,120
특 별 헌 금	335,000	청소년행사비	60,000
감 사 헌 금	250,000	교 구 공 납 금	2,503,100
건 축 헌 금	2,160,000	운 영 비	1,805,480
헌 화 회 꽃	150,000		
성 소 후원금	10,000	주 계	7,645,700
사회복지후원금	10,000	잔액 : 64,908,159	부채 : 80,000,000
교 육 수 입	270,000		
주 계	7,624,000		

### ☑ 건축 적립금 적립 현황

전주 총액	금주 적립금액	합 계
335,977,051	2,020,000	337,997,051

### ☑ 전례 봉사 및 청소 담당 : 1구역(태영)

### ☑ 특별 헌금 및 합동 미사 예율

일 자	내 용
3/17	없 음
3/24	없 음

평택 성모안과	K 비전 안경	(주)이룸형성주생식	우리 본당 현황
<p>평택역 앞 파주옥 뒤 원장: 안과전문의 강태환(노엘) ☎ 618-3131</p>	<p>대형매장의 서비스를 느껴 보십시오 신자분 할인 10% 평택시청 사거리 천안 지하차도 ☎618-0929 심재홍 (가예파노)</p>	<p>암면역, 당뇨, 치매, 심혈관 키성장, 건강다이어트 건강의 모든 것 이름 생식으로 평택 세교동 태영@ 상가 2층 최월이(율리안나) 백종열(라우렌시오) ☎ 651-8586 H`P 010-4756-6738</p>	<p>총 신자수 1,082명 총 세대수 398세대 교무금 책정 180세대 교무금 납부율 45.5%</p>

교무금 :(신협)03227-12-006320 / 건축헌금 :(신협)131-018-272663 (예금주:세교동성당)



지난주일 주보는 성당에 갖고 오지 마세요.

 <p><b>세 류 동 성 당</b>  <b>아시시의 성프란치스코</b>          대표전화 222-0090 / Fax 222-0094          수원시 권선구 세류로 22 (우:16593)  <a href="http://www.seryu.or.kr">http://www.seryu.or.kr</a>, E-mail:seryu@casuwon.or.kr  <b>하나되게 하소서!</b></p>		주임신부 : 김 안티모 222 - 0091 보좌신부 : 양 마태오 222 - 0092 재 속 3 회 : 전 예지디오 222 - 0095 수 녀 원 은 사비나 222 - 0093 김 제노비아 총 회 장 윤 마티아 010-3009-4570 연 령 회 장 이 다니엘 010-3322-7864
<b>평 일 미 사</b>	월 06:30 화 19:30 수 06:30 목 10:00, 19:30 금 10:00, 19:30 토 10:00	
<b>주 일 미 사</b>	토요일 오후 7시 30분	<b>환 자 영 성 체</b> 매월 첫째 주 화요일 오전 10시
	오전 6시 30분	<b>유 아 세 례</b> 매 홀수달 둘째 토요일 오전 11시
	오전 11시 (교중미사)      오후 3시 30분 (어린이미사)	
<b>고 해 성 사</b>	오후 7시 30분 (중·고등부 학생, 청년 미사)	<b>예 비 자 교 리</b> 주 일 : 오전 9시 30분
	평 일 : 미사 20분전      주 일 : 미사 30분전	

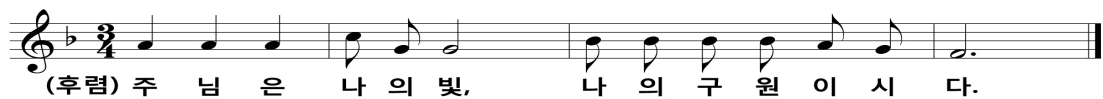

✂ 사순 제 2주간 주요행사

본당 청소년 지원을 위한 2차헌금이 있습니다.

- 3월 17일(사순 제 2주일)  
교중미사 후 : 예언자들의 모후 구리아
- 3월 19일(화) 저녁미사 후 : 전례분과, 성령기도회
- 3월 20일(수) 오전 10시 : 구역장 회의
- 3월 22일(금) 오전 미사 후 : 성체 조배회
- 3월 24일(사순 제 3주일)  
교중미사 후 : 율뜨레야, 요셉회

본당 청소년 지원을 위한 2차헌금이 있습니다.

✂ 부활 세례반 성지순례

- 일 시 : 3월 24일(주일) 오전 8시 출발
- 장 소 : 천진암 성지
- 대부모님은 꼭 참석하여 주시기 바랍니다.

✂ 사순 십자가의 길 안내

- 사순시기동안 십자가의 길이 매주 금요일에 있습니다.  
신자 여러분의 많은 참여 바랍니다.
- 시 간 : 오전 9시 20분(대성당), 저녁미사 후 (소성당)

✂ 중·고등부 사순 피정

- 일 시 : 4월 6일(토) 오후 1시
- 장 소 : 세류동성당
- 참가비 : 1인 5,000원
- 중고등부 학생들은 모두 참석하여 주시기 바랍니다.
- 문 의 : 010-8977-0167(교감선생님), 사무실

✂ 여성 제 196차 꾸르실료 참가

- 일 시 : 4월 4일~7일 (3박 4일)
- 체험자 : 김향순(마리아)
- 신자 여러분의 많은 기도 부탁드립니다.

✂ 부활 판공 안내

- 합동 판공 성사일 : 4월 10일(수) 오후 3시, 저녁 7시
- 고해성사 전에 참회 예절이 있습니다. 참회예절에 참석하셔서 깊은 성찰과 함께 고해성사를 보시고 부활의 은총을 받으시기 바랍니다. 구외 신자분들께서는 사무실에 오셔서 성사표를 찾아가 주시기 바랍니다.

✂ 본당청년 회원 초대

- 주님 안에서 친교를 나누고, 사랑을 나누고, 기쁨을 함께 할 청년을 초대합니다.
- 청년미사 : 매 주일 저녁 7시 30분미사
- 문 의 : 010-3353-3291(청년회장), 보좌신부님, 사무실

✂ 성가대 단원모집

- 성가대에서 단원을 모집하고 있습니다.
- 연습시간 : 매주 금요일 저녁미사 후, 매 주일 오전 10시
- 문 의 : 010-9316-2175(성가대 단장), 사무실

✂ 우리들의 정성

- 주일헌금 : 3,193,700원
- 2차헌금 : 927,100원
- 교 무 금 : 5,985,000원 (3월 3일 ~ 9일)  
총 789세대 중 교무금 책정세대 402세대 50.9%  
“교무금은 우리의 의무”입니다. 아직 책정하지 않으신분들은 책정하여 주시기 바랍니다.

✂ 미사, 주차, 청소봉사 안내

일 자	지 역(구 역)
3월 23일(토)	4지역(새터, 평동, 동남, 신곡)
3월 30일(토)	전 신 자

<b>수원 중앙병원 장례식장</b> 장례에 대한 모든 것. 서준환 니콜라오 031-231-8888~9, 010-8589-3006	<b>권선 한의원</b> 한방내과, 불임/난임, 산전후관리 갱년기장애, 산재·교통사고, 침구과 한방물리요법 세권로 186(권선시장앞) 238-8666~7 강길성 프란치스코	<b>현대폰터스 서비스센터</b> 네비게이션, 블랙박스, 카오디오/S센터 현대차, 기아차, 순정네비게이션 업그레이드, 자동차배터리, 네비게이션, 블랙박스판매 권선구 평동 21-19 010-6319-2579 노수복(토마), 이기숙(베로니카)
--	---	---

\* 단체 1개 이상에서 활동하기 (총 신자수 : 2,101명 주일미사 참례수 : 819명 참여율 : 38.9%)



사 무 실 : 373-8084 총회장 : 박 스테파노(천복) 010-8003-9383 연령회 : 박 블라시오(희주) 010-6257-4082	<h1>세 마 성 당</h1> (성 베드로 사도) 18110 오산시 청학로 290 카페주소 : cafe.daum.net/semasungdang	주일미사	토	오후 5시(초중고)
			주일	오전 9시
				오전 11시(교중)
		오후 4시		
		평일미사	월	오전 9시
	화·목		오후 7시 30분	
	수·금		오전 10시	

## 【 미사 · 전례 】

### ▣ 사순시기 공동 십자가의 길

사순시기 중 금요일 오전 10시 미사 후

### ▣ 미사 시간 변경 안내(3월 2일부터)

- 토요일 17:00(초등,중고등부,청년미사 통합)

주 일 오전 9:00, 11:00

오후 16:00(3월부터 본당에서,

가을부터 옛 성당부지에서 봉헌합니다.)

### ▣ 주일미사 보편지향기도

3/17 : 19단지 3/24 : 호반단지

### ▣ 2차 헌금 : 건축헌금

## 【 함께 기도해 주세요 】

고통 중에 기도를 필요로 하시는 분은  
게시판 옆 기도함에 기도 지향 내용을  
넣어주시기 바랍니다.

- 김미자(마리아) :
- 박대만(아킬레오) : 요양 중
- 서성순(글라라) : 노환으로 요양 중
- 이정자(율리안나) : 근육병으로 통원치료
- 노승범 형제 : 간암 수술 후 요양중
- 황희경(나탈리아) : 대장암 수술
- 최미화(그라시아) : 항암 치료 중
- 권기학(베드로) : 항암 투병 중
- 장남석(사무엘) : 항암 치료 중
- 윤미혜(데레사) : 수술 후 요양 중
- 설영수(암브로시오) : 병원시술 후 치료 중
- 김대선(발레리아) : 요양 중

## 【 교육 · 행사 · 모임 】

### ▣ 아치에스 행사 및 꾸리아 월례회의

- 일시: 3월 17일(주일) 오후 1시

### ▣ 울뜨레아 월례회의

- 일시: 3월 20일(수) 저녁 7시

### ▣ 가족공예강습(카드지갑)/가정생명환경분과

- 일시: 4월 6일(토) 오후 3시~4시 30분

- 장소: 다목적실

- 참가자: 가족미사참석가족 중 신청자

- 신청기간: 3월 10일(주일)~3월 24일(주일)

- 재료비: 8,000원(2인1조)

- 인원수: 2인1조(30명)선착순

- 문의: 권윤희(그레고리오) 010-5287-7350

### ▣ 은빛여정 수강신청

- 3월 6일(수) 오전 10시 미사 후/은빛과정

- 신청 및 마감: 사무실/3월 31일(주일)

- 교재: 은빛과정/역사서1

- 수강비: 은빛과정 1만원

- 문의: 김명분(글라라) 010-2668-4352

## 【 공지 사항 】

### ▣ 현화회 부활대축일 제대 꽃 봉헌 받습니다.

- 문의: 박덕현(세레나) 010-6549-0813

### ▣성당 차량운전자 모집

- 문의: 유병호(안드레아) 010-7139-1066

### ▣ 본당 청소(매주 토요일 오전 9시)

- 3월 23일(토) : 1,2,3,4구역

- 3월 30일(토) : 5,6,7구역

## 【 미사참례인원 】 (1,099세대 2,707명)

	2/23-3/1	3/2-3/8
어린이 미사	103	156
오전 미사	203	187
교중 미사	265	236
젊은이 미사	89	50
월	×	40
화	×	61
수(재의수요일)	×	180
목	×	65
금	69	67

### ▣ 2019년도 교무금 · 건축헌금 책정

### ▣ 기타 주보 공지는 간지 참조

### ▣ 성당 앞 도로 무단횡단 하지 맙시다.

### ▣ 성당 전체 절전·금연·분리수거 바랍니다.

교무금 · 건축헌금 · 성소후원금 : 우리은행 1005-401-753437 / 예금주 : (재)천주교 세마성당



# 소사벌 성당

아시시의 성 프란치스코

경기도 평택시 비전2로 298

주임신부 : 이광휘(미카엘)

총 회 장 : 이향영(바오로)

사 무 실 : 031) 647. 0951

연령회장 : 김진봉(요한 세례자)  
010. 8941. 5270

미 사 시 간 안 내						예비신자 교리	매 주일 09:20
평 일	월	10:30	토	10:30	(첫토)신심미사	병자 영성체	매월 둘째 목요일 14:30
	화·목	19:30		19:00	저녁 주일미사		
	수·금	10:30	주일	11:00	교중미사	유아 세례성사	3, 6, 9, 12월 마지막 토요일 16:00
				16:00	가족미사		

## 2019년 3월 17일 사순 제 2주일



사순시기는 예수님의 수난과 죽음을 묵상하며  
우리 주님의 부활을 준비하는 기간입니다.  
매일미사에 적극 참례를 바라며, 매주  
금요일 미사 전과 주일 교중미사 전에  
'십자가의 길' 기도를 공동으로 바칩니다.

### 2019 소사벌 본당 실천사항

1. 평일미사 주 1회 이상 참례하기 (성체)
2. 전신자 소공동체 모임 참석하기 (말씀)
3. 가족과 함께 모여 기도하기 (믿음)
4. 쉬고 있는 우리 가족 찾기 (실천)

▣ 오늘 사순 제 2주일 교중미사는 서부성당  
노종호(프란치스코) 신부님께서 특별히  
집전해 주십니다. 감사합니다!

▣ 교중미사 성가 지휘자 모집 안내

☞ 가톨릭 세례를 받은 신자로서 전공자 및 본당  
지휘 경험자 (문의 : 성가단장 010. 2778. 9229)

▣ 3월 연령회 월례회의

- 일 시 : 3월 17일(주일) 교중미사 후
- 장 소 : 사랑방

책정 현황 (총 세대수 : 639)

책정 세대수(%) 260세대 (41%)

▣ 2019 본당 "사순 특강" 안내

- 주 제 : "아버지, 이 잔을 거두어 주십시오"
- 일 시 : 3월 26일(화) 저녁미사 후
- 강 사 : 배기선 (영덕막달레나) 수녀님

▣ 우리들의 정성을 하느님께 봉헌합니다!

(3월 7일 ~ 3월 13일)

▣ 3월 유아세례 안내

- 일 시 : 3월 30일(토) 오후 4시
- ☞ 3월 27일(수)까지 사무실로 신청해주세요~

▣ 본당 미사 참례 현황 (총 : 1,622명)

교 무 금	주일헌금	특별헌금
3,415,000	2,100,000	256,100

월	화	수	목	금	토	주일
39	38	51	44	46	66	267
						226

▣ 사무실에서 '본당 교패'를 받아주세요! ^^

✦ 매 미사 시작 10분전 까지 성전에 들어와 '성체조배' 하기

✦ '새 가족 찾기기도' 와 '사제를 위한기도' 매일 봉헌하기

✦ 각 세대별 '교무금 및 새 성전 건축 헌금' 정성껏 봉헌하기

성전 건축 봉헌금 계좌 : 신한 131-018-753456 (수원교구 소사벌성당)



♣ 미 사 시 간 ♣		<h1 style="text-align: center;">소 하 동 성 당</h1> <p style="text-align: center;">(성 유대철 베드로)</p> <p>           + 주 소 : (14326) 경기도 광명시 서면로 6            E-mail : <a href="mailto:soha@casuwon.or.kr">soha@casuwon.or.kr</a>            사무실·사제관·수녀원 ☎ 02-898-5919            FAX ☎ 02-899-1860         </p>	주임신부 : 조 영 준 (F.하비에르) 수녀 : 허 (릴 리 안) 윤 (미 가) 총 회 장 : 박주환 (요한) ☎ 010-5308-8099 연 령 회 장 :
월	06:30(동절기)		
화,목	19:00(동절기)		
수,금	10:00		
토	10:00(첫째 토요일)		
주일	16:00(토요저녁:초등부)		
	09:00(일반)		
	11:00(교중)		
	19:00(일반, 중고등부, 청년)		

### ■ 견진신청 접수안내

- \* 견진성사일시 : 6/9(주일)(공통)
- \* 대 상 : 초 등 부 - 첫영성체를 받은 6학년 어린이  
중고등부 - 견진 받지 않은 중1~고2 학생  
일 반 - 그외 견진 받지 않은 모든 신자
- \* 교리기간 : 4/28 - 6/2(공통)  
초 등 부 - 2시 30분~3시 30분, 6학년교리실  
중고등부 - 주일 17시~18시  
일 반 - 교중미사 중 교리실시
- \* 신청접수 : 초 등 부 - 주일학교 등록하면서  
중고등부 - 첫 교리일  
일 반 - 3월중 9시, 11시, 19시 미사 후
- \* 신 청 비 : 20,000원 (초등부, 중고등부, 일반 공통)

### ■ 연례회 개편안내

- \* 4월부터 각 지역연례회 회장님을 중심으로 상가(喪家)봉사할 예정입니다. 다음은 각 “지역연례회장님” 명단입니다.
- \* 1지역 : 미정 \* 2지역 : 미정 \* 7지역 : 미정
- \* 3지역 : 박종득 요셉 (010-4993-5039)
- \* 4지역 : 손정순 카타리나 (010-3399-4579)
- \* 5지역 : 정상희 엘리사벳 (010-26687-1524)
- \* 6지역 : 백일례 모니카 (010-7768-9484)

### ■ 공생공빈 밀알 사회적 협동조합 식품판매 협조요청안내

- \* “생명기부나눔운동” 과 “환경과 생태돌봄” 위한  
재원 마련을 위해 건강식품을 판매하려 하오니  
협조 부탁드립니다.
- \* 일 시 : 3/31(주일) 미사 후, 소하동성당

### ■ 사순절 저금통 배부

- \* 각반장님이나 사무실에서 받아 가시기 바랍니다.

### ■ 3월 사회복지후원금 접수

- \* 일 시 : 3/17(주일), 교중미사 후

### ■ 지난 주일 미사 참례율(3/10)

구 분	어린이 미사	일반 09:00	교중 11시	중고등청년미사 19:00	미사참례자 수	신자 수	참례율
사순제1주일	237명	330명	312명	185명	1,064명	3,649명	29.16%

### ■ 꾸리아 아치에스 행사 안내

- \* 일 시 : 3/24(주일) 교중미사 후, 성전

### ■ 전입교우 안내

- \* 소하동으로 전입하신 교우들은 본당 신부님과 면담이 있습니다.(신청서는 사무실에 구비되어 있습니다.)

### ■ 2019년도 교무금신입 책정현황 (3. 14현재)

총세대수 1,547	책정 세대 691	비율 44.7%
------------	-----------	----------

### ■ 전입을 진심으로 환영합니다.!!

1/1-1	윤태선 요한	6/3-1	안성욱 도로테아
2/1-3	장용석 미카엘	7/1-2	사평순 사비나
3/2-2	정영권 사도요한	7/2-1	황규만 미카엘
3/4-5	유형걸 토마스	7/2-1	김명수 야고버
4/1-1	김윤하 율리아나	7/2-1	이동원 하상바오로
5/2-4	고유정 글라라	7/4-1	권미영 아델라
5/4-4	김홍식 안또니오	7/4-3	김경연 아브라함
6/2-2	박성민 베드로	7/4-4	김태희 로사
6/2-2	권순영 안젤라		

### ■ 봉사(청소 및 전례) 구역 일정 안내

청소구역 (지역-구역)		전례구역 (지역 구역)	
3/17(주일)	2/2	3/17 (주일)	09시 6/3
3/23(토)	2/3		11시 6/4
3/24(주일)	3/1	3/24 (주일)	09시 7/1~2
3/30(토)	3/2		11시 7/3

### ■ 지난 주 우리들의 정성 (3.4-3.10) “감사합니다”

교무금	8,945,000	주일헌금	3,658,650
특별헌금	1,838,500	과년도 교무금	240,000
감사헌금	김 미카엘 100,000원 이 세실리아 300,000원 경 안나 50,000원 정 아네스 100,000원	편 안나 30,000원 송 엘리사벳 50,000원 문 세실리아 20,000원	





주임신부: 서용석 요셉			<b>송서성당</b> (턱없이 깨끗하신 성모성심)	[ 미 사 시 간 ]	
사 제 관: 6 6 3 - 6 1 6 5				토요일	토요일 주일미사: 19:00 (청소년, 청년 미사)
사 무 실: 6 6 3 - 3 7 0 2				주 일	오전미사: 08:00 교중미사: 10:00 영어미사: 14:00
F A X: 6 6 3 - 7 7 4 4				평 일	월 : 06:00 화 · 목 : 19:00 수 · 금 : 10:00
총 회 장: 010-6566-2338					첫토요일
연령회장: 010-8994-5254		E-mail ; songseo@casuwon.or.kr 17768 팽택시 신서로 40 <a href="http://cafe.daum.net/songseojjang">http://cafe.daum.net/songseojjang</a>			

**금주의 복음말씀 (루카 9,28ㄴ-36)**  
 “예수님께서 기도하시는데, 그 얼굴 모습이 달라졌다.”



**영 명 축 일**

서 용 석 (요 셉) 주임신부님의 축일을  
축하드리며 건강하고 뜻 깊은  
사목생활 되시기를 기도합니다.  
- 본당 교우 신자일동 -

■ 주임신부님 영명축일 행사

- 3월 17일(일) 교중미사 중 축하행사 후 점심식사

■ 사순 판공 일정 안내

일 자	지 역	성 사	미사시간
4월 9일(화)	1 지역	오후 6시 부터	오후 7시
4월 10일(수)	2 지역		
4월 11일(목)	3 지역		

※ 사순시기 모든 고해성사의 공동보속  
( 다음 중 택 1 )

- ① 묵주기도 5단(고통의 신비)
- ② 십자가의 길 1회
- ③ 가정을 위한 기도와 봉헌기도 3회
- ④ 평일미사·영성체 2회
- ⑤ 회생·봉사·선행 3회

■ 사순시기 공동 십자가의 길

- 사순시기 매주 금요일 오전 10시 미사 후

■ 사순 특강

- 일 시 : 3월 31일(일) 오전 10시 교중미사 중
- 주 제 : “추스름의 때”
- 강 사 : 최재용(바르톨로메오) 신부님

■ 전 신자 성지순례

- 일 자 : 4월 27일(토), 나바위 성지
- 참가비 : 10,000원 (각 구역장에게 신청)

■ 견진성사 안내

- 일 시: 6월 9일(일) 성령강림대축일 교중미사 중
- 첫모임: 4월 7일(일) 오전 10시 교중미사 후
- 장 소: 제 1 회합실(주방 옆)

■ 각 단체 모임 및 행사

- 3월 21일(목): 전례분과 월례회
- 3월 16일(토): 구리아 (저녁7시 미사 후)
- 3월 28일(목): 소공동체 월례회(저녁7시 미사 후)
- 3월 30일(토): 청년회 월례회(저녁7시 미사 후)

■ 청소 및 헌금계수 구역

3월 16일(토) - 3월 22일(금)	6 구역
3월 23일(토) - 3월 29일(금)	7 구역

■ 주일 전례 봉사

주 일	3월 17일(6구역)	3월 24일(7구역)
해설자	김 자 (마 리 아)	최 명 숙 (레 지 나)
제1독서	최 명 숙 (레 지 나)	김복순(아나스타시아)
제2독서	유 재 호 (레 오)	백정숙(라우렌시아)
봉 헌	이 장 주 (요 한) 박 화 숙 (안 나)	설운수(대건안드레아) 이 경 희 (모 니 카)

■ 우리들의 정성 (3월 7일 - 3월 13일)

미사참례	310명 / 666명 (46.5%)
주일헌금	사순 제1주일 1,2차 1,469,000
교 무 금	31건 1,960,000

■ 감사헌금: 3만 김정순 3만

■ 주일 차량봉사

3월 17일	이기석(이노첸시오)	* 차량성당 출발시각 오전 9시00분
3월 24일	유성근(안젤로)	
3월 31일	고순실(사비나)	
	이대해(요 셉)	
4월 7일	유재호(레 오)	

천주교를 아시고자 하시는 분은 사무실로 문의하십시오.



<p>* 본당 미사 안내 *</p> <p>월 : 오전 6시</p> <p>화·목 : 저녁 7시30분</p> <p>수·금 : 오전 10시</p> <p>토요일 : 오후 4시, 저녁 7시 30분</p> <p>주 일 : 오전 9시, 11시 미사</p> <p>          저녁 7시 30분 미사</p>	<h1>송 전 성 당</h1> <p>(성 이윤일 요한)</p> <p>17136 경기도 용인시 처인구 이동읍 경기동로 705번길 8</p> <p>사무실 : 335-4575 FAX : 335-9243</p>	<p>주 임 신 부 : 김성윤(파트리치오)</p> <p>(031) 335-9242</p> <p>사 목 회 장 : 안정욱(요한사도)</p> <p>010-3354-6219</p>
---	---	---



길어요 진리요 생명이신 그리스도님 찬미 받으소서

3/19 (화) 성 요셉

·3/17(주일) 2차 헌금- 본당 시설, 차입금 상환  
·3/24(주일) 2차 헌금- 본당 시설, 차입금 상환

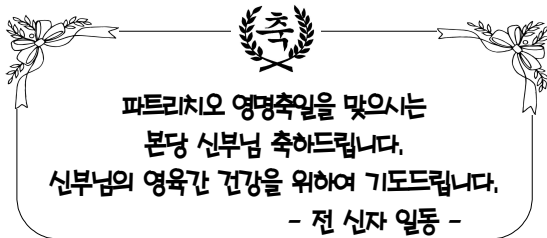

파트리치오 영명축일을 맞으시는  
본당 신부님 축하드립니다.  
신부님의 영육간 건강을 위하여 기도드립니다.  
- 전 신자 일동 -

#### ※ 공지사항

- 사제연례폐경 - 3/19(화) ~ 22(금) 미사 없음
- 사순 특강 - 3/24(주일) 11:00 미사 중
- 도시가스 공사
- 3월 연례회 회합은 쉽니다.
- 전입교우 환영식은 4월7일부터 있겠습니다.
- 십자가의 길 - 사순기간 매주 금요일 미사 후

♣성서 40주간- 매 주 화요일 19:30 미사 후

☞ 3/17(주일) 11:00 미사 후 - 아치에스

☞ 3/24(주일) 11:00 미사 후 - 울프레이

☞ 3/31(주일) 11:00 미사 후 - 유이세레, 1주일 전까지 신청

#### ♪ 성가대 단원 모집 ♪

성가대로서 하느님께 봉헌하는 기쁨을 저희  
성가대와 함께하기를 청합니다.  
연습시간: 매 주 수요일 19:30, 제 1회합실  
문 의: 단장, 이범철 010-7727-2455

#### ♡ 전입을 환영합니다 ♡

세대주 성명	세례명	동	지역
이윤조	연희 마리아	603	한송
박기중	야고버	604	
구윤희	베드로	312	
김성진	시몬	307	
신요한	요한 세례자	세광 104동	

#### ♣ 미사시간 별 인원현황

- ◆토요일: 오후 4시(어린이 미사) 81명
- 저녁 7:30(중고등부 미사) 97명
- ◆주 일: 오전 09시 미사) 152명
- 오전 11시(교중미사) 262명
- 저녁 7:30(청년미사) 65명

♣예비교우 교리 시간 - 매 주일 09:30

\* 시설헌금 봉헌 해 주심에 감사합니다.\*

#### ☞ 토지 매입 관련 교구 차입금 상환 현황

전병갑 5만원, 유진중 3만원  
봉헌금 누계: 4,997,100원

성당 터 차입금 합계	560,000,000원
차입금 상환	189,409,800원
차입금 잔액	370,590,200원

#### ♣ 우리들의 정성 (7,226,000원), 미사참례 총 657명

사순 제1주일 1차 헌금	2,376,000원
사순 제1주일 2차 헌금	936,000원
교 무 금	3,914,000원

#### ☞ 전례, 청소 봉사 안내

	3월 16일	3월 23일
전례봉사	전례분과 담당	
청소봉사 구역	송전 2, 묘봉 한송 8	화산, 시미, 덕성 한송 5

#### ☞ 차량 봉사 안내.

	시미, 덕성구역	반죽 상짓말	남사 1, 순지, 통골
3월 17일	박운학	송혜정	전세버스
3월 24일	이용범	강헌웅	전세버스

천주교를 알고자 하시는 분은 본당 신부님 또는 사무실에 문의하십시오.



<p><b>✦ 미사 안내 ✦</b>          평일 월요일 6시(첫째, 셋째는 10시)          화, 목 오후 7시          수, 금 오전 10시          토요일 저녁 주일미사 : 오후 7시          주 일 오전 9시(어린이)          오전 11시(교중)          오후 7시(청년)          예비자교리 주일 오전 9시</p>	<p><b>송탄 성당</b>          (순교자 성 김대건 안드레아 사제)          경기도 평택시 신장로 82번길 77-16          이메일: songtan@casuwon.or.kr          ☎ 663-2702 Fax 663-2703          주 임 신 부 윤진석 베드로</p>	<p><b>✦ 성사 안내 ✦</b>          고해성사 미사 30분전          유아세례, 축복(차, 집, 사무실, 공장)          ✦ 사무실에 신청하세요.          혼인미사 : (서류준비) 2개월 전 면담          봉 성 체 : 매월 둘째 주 수요일          장 레 : 010-8922-7943(연령회장)</p>
--	--	---

**“ 신앙의 기쁨! 젊은이와 함께 ”**

**사순시기**  
 예수님의 수난과 죽음을 묵상하며, 열심히  
 기도와 희생과 나눔을 실천하여 기쁜 부활을  
 맞이하시길 바랍니다.  
 \* 미사 35분전 십자가의 길 바칩니다.(월요일 제외)

- ✦ **오늘은 사순 제2주일이며, 주일학교 후원 헌금을 봉헌합니다.**
- ✦ **다음 주는 사순제3주일입니다.**

**봉헌생활(기도, 실천, 교무금...)  
 하느님 보시기 합당하게 봉헌하고 있나요?**

**✦ 전례 및 청소 담당**

일 시	3/23일(토) 9시	3/30일(토) 9시
전례와 청소	8지역	1지역

**축 세 례**  
 하느님의 자녀로 새 가족 되신  
 윤근용(요셉), 권오정(바오로), 임필호(마르코)  
 형제님 축하합니다!  
 영세식: 3월 16일(토) 19시 미사 후

- ✦ **헌혈 및 장기 기증 캠페인(3/10~3/31)**
- \* 헌혈 : 3/17(주일) 서정동성당 10시~오후3:30  
 오후1시 성당에서 봉고차 2대 출발합니다.
- \* 장기기증 신청 접수 : 평일(사무실)  
 주일(11시 교중미사 전후 가정생명환경분과)

**✦ 사순 판공성사 일정**

지 역	일 자	비 고
1 신장로, 목천로, 남산로	3/19(화)	*19시에 지역 미사로 봉헌하며, 판공일의 수, 금 10시미사 없습니다.
2 신장로, 쇼평로, 중앙시장로	3/20(수)	
3 제일A, 장미A, 지산삼익A, 쌍용A, 탄현로, 지산1,2로	3/21(목)	
4 라이프A, 송원, 현대, 대우, 대성, 락도연립, 지산천로, 탄현로	3/22(금)	*판공성사는 18시~미사 전, 미사 후에 있습니다.
5 동부A, 대림A, 락도A, 코아루A, 동안길~동막길	3/26(화)	
6 아주A, 독곡삼익A, 한일A	3/27(수)	*지역 모르면 사무실에서 확인바랍니다.
7 신리, 봉남, 견산, 하북리	3/28(목)	
8 사리, 금암, 마두, 회화리	3/29(금)	

- ✦ **2019학년도 주일학교, 대건대학 등록**
- \* 빠른 시일 내에 등록 협조 바랍니다.

- ✦ **유아세례 : 3/31(주일) 11시 교중미사 후**
- \* 신청 : 3/27(수)까지 사무실

**✦ 전입 가정 환영합니다!**

세대주	세례명	신자	지역 / 구역
김도영	율리아노	2	6/독곡삼익구역
이현준	제노	1	5/코아루구역
유정순	율리안나	6	1/신장1구역

- \* 소공동체 봉사자께서는 신앙생활을 잘 할 수 있도록 이끌어 주시기 바랍니다.

- ✦ **미 사 : 외방선교회 후원미사 3/18(월) 10시**

- ✦ **모임 / 행사**
- \* 꾸리아 : 17일(주일) 교중미사 후
- \* 시설위원회의 : 17일(주일) 교중미사 후
- \* 청소년위원회의 : 17일(주일) 오후7시미사 후
- \* 묘원관리위원회의 : 20일(수) 오후7시
- \* 성령기도회 : 21(목) 오후7시 미사 후
- \* 요셉회 월례회의 : 24일(주일) 교중미사 후
- \* 중고등부자모회의 : 24일(주일) 오후4:30

**✦ 우리들의 정성 (3/4 ~ 3/10)**

교무금 : 3,826,000원(60세대)
강미정, 강소라, 강염섭, 권성신, 김경애, 김금중, 김복순, 김옥자, 김정순, 김정희, 김현숙, 박금순, 박두하, 박명숙, 박부영, 박창수, 박흥락, 서정상, 석지윤, 성낙섭, 손우홍, 신정희, 신창환, 양은모, 오국진, 오원석, 오필순, 오희자, 윤재경, 이명화, 이분자, 이상도, 이영길, 이영자, 이영재, 이종권, 이종덕, 이준오, 이태호, 이한복, 이현도, 임기순, 임세빈, 임영옥, 임찬목, 임학렬, 장영호, 장일권, 정성문, 정정자, 정태원, 조경숙, 조명수, 최순자, 최연옥, 최웅진, 최은희, 최정훈, 하재권, 홍영화
주일헌금 : 2,022,444원
1만원 * 46장=460,000원
5천원 * 142장=710,000원
1천원 * 827장=827,000원 / 4\$=4,434원
500원 * 2개 =1,000원 / 10원*1개=100원
미사참례 : 741명 / 1인 평균 : 2,729원
신자 수 : 2,443명 / 미사 참례율 : 30.33%
사순1주일 특별헌금 : 986,600원
감사헌금 : 50,000원(2명)
건축헌금 : 140,000원(5명)
성소후원금 : 129,000원(7명)
사회복지후원금 : 50,000원(2명)

**“ 소통과 참여로 세신하는 수원교구 ”**



주임신부 : 배 경 석(요 섹) 총 회 장 : 권순테(대건안드레아) 사 무 실 : 031-662-6802 F A X : 031-663-7997 연령회장 : 010-3725-8133	송 현 성 당		미 사 안 내			
			평 일	월	오전 6:30	평 일
	수·금	오전 10:00				
	주 일	화·목	오후 7:30	토		
		토	오후 4:00			
		토	오후 7:30			
주 일		오전 7:00				
		오전 10:30	주 일 오전			
		오후 7:00	교중미사			
			중고청년			

## “가정같은 성당! 성당같은 가정!” 기도하는 2019!



**영 명 축 일**

배경석(요셉) 주임신부님의 축일을 진심으로 축하드리며 영육간 건강을 기원합니다.

**송현본당 교우일동**

· 축하식 : 2019. 3. 17(주일) 교중미사 중  
※ 미사 후 국수잔치 있습니다.

· 신 청 비 : 20,000원

☎ 문 의 : 교육분과장 010-3363-4876

### +교육, 피정, 행사

#### ■ 꾸르실로 참가자를 위하여 기도 바랍니다.

· 수원교구 남성 제194차 : 3. 21(목) ~ 3. 24(주일)

· 교육 참가자 : 유 권(안토니오)

#### ■ 꾸리아 아치에스 행사 : 3. 24(주일)

· 장소 : 대성전

· 대 상 : 레지오 전단원(황금궁전Cu. 성모성심Cu.)

#### ■ ME주말 참가자들을 위하여 기도 바랍니다.

· 수원 제438차 : 3. 29(금) ~ 3. 31(주일)

· 교육 참가자 : 안성수(루카), 손선자(베로니카)  
김창규(크리스토폴), 김은순(요안나)  
이도희(베드로), 윤관식(율리아나)

### +미사, 전례, 성사

#### ■ 2019년 사순 판공성사 안내

· 2019년 사순판공은 구역별 십자가의 길 순서에 따라 구역별로 실시하며, 매 미사 전후에 드립니다.

※ 공동보속 : 1. 사순특강 2. 사순저금통  
3. 십자가의 길 중 택일하여 실천.

#### ■ 전신자를 위한 사순특강 안내

· 일 시 : 3. 31 (주일) 교중미사 중

· 주 제 : 기도

· 강 사 : 본당 주임신부님

#### ■ 사순시기 공동 십자가의 길 안내

· 사순시기 동안 화, 수, 목, 금 미사 후 '십자가의 길' 기도를 구역별 주관하여 바칩니다.

※ 구역별 전례일정표는 주보 간지 참조.

#### ■ 2019 성령세미나 신청 안내

· 견진일시 : 6. 9(주일) 교중미사 중

· 교리기간 : 4. 3(수) ~ 5. 22(수)

매주 수요일 19:30 ~ 22:00

· 접 수 : 2019. 3. 10(주일) ~ 3. 31(주일)

### +기타 공지

#### ■ 2019년 사순시기 실천활동 안내

· 주제 : “ 사랑으로 가진 바를 나누자 ”

① 사순절 헌금통 : 사순시기동안 각 세대별 모금

② 사랑의 단식재 권고일 : 4. 12(금요일)

③ 가난한 이들을 위한 공동헌금 : 4. 14(주님수난성지주일)

※ 공동헌금 : 각 교구에서 어려운 이웃들을 위해 사용함

### +회의 및 모임

· 평단협분과 월례회의 : 3. 21(목) 20:30

· 성소분과 월례회의 : 3. 21(목) 20:30

### +구역별 봉사안내

담당 구역	일시 및 시간
부영1, 부영2	3. 16(토) 09:00
이충건영, 미주3	3. 23(토) 09:00
지난주 본당 대청소 봉사해주신아주.미주2, 스위첸.우곡 구역 신자 분들께 감사드립니다.	

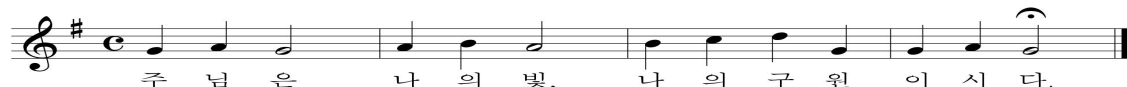

교무금 : 신협 131-002-040386 송현성당 / 우리은행 1005-002-112024 (재)천주교수원교구유지재단  
교무금 납부는 자선행위가 아니라 '신자들의 의무'이며, '하느님 백성으로서의 본분'입니다.





# 수리동성당

[성 요한 사도 복음사거]

www.srcc.or.kr

15867 경기도 군포시 수리산로 119

대표전화 031-396-3401 / 팩스번호 031-396-3402

주 임 신 부	김 상 (프란치스코 하비에르)
보 작 신 부	선 진 우 (요한 세례자)
총 회 장	이 용 인 (에드몬드)

**연령회** ☎ 010-2374-1871 / 010-9272-6577 / 010-3133-6030

2019 - 17호 (3월17일)

미사 안내	주일	토) 19:30, 일) 06:00, 09:00(중고등부), 11:00(교중), 15:00(어린이), 19:30(청년)
	평일	월) 09:00, 화) 10:00/19:30, 수) 06:00/10:00, 목) 10:00/19:30, 금) 06:00/10:00 토) 10:00 - 매월 첫 토요일은 성모신심미사, 19:30 - 토요일 주일 저녁미사
예비신자교리	9월입교반	주일반(09:30)
	1월입교반	주일반(09:30) / 목요반(10:40)

## 미사시간에 늦지 않게 오세요!! - 최소한 미사시작 5분전 까지

### ■ 전례 및 행사

#### ◎ 예비신자(45기) 성지순례

▶ 일시 : 3/17(이번주일)

▶ 장소 : 서울 성지 순회

#### ◎ 사무장/사무원연수 : 3/19(화)

- 제2대리구에서 실시하는 연수 참가로 사무실 업무가 없습니다. 용무가 있으신 분들은 미리 보시기 바랍니다.

#### ◎ 세례대상자(46기) 대부모와의 만남

▶ 일시 : 3/31(주일) 11:00 미사 후

▶ 대상 : 1월 6일 입교하신 예비신자

▶ 장소 : 지하 다목적실

### ■ 2019년 견진 신청 및 교리 안내

#### ◎ 교리일정(화요일 또는 주일 선택)

▶ 화요일 : 4/9(화)~5/28(화) 8주간 10:00

※ 순교영성강화(일정 : 간지2면 참조)으로 진행

▶ 주일반 : 4/14(일)~6/2(일) 8주간 18:00

#### ◎ 신청마감 : 3/31(주일)까지

◎ 신청비 : 10,000원

◎ 견진일 : 6/9(주일) 11:00 미사 중

### ■ 계룡지역 판매

◎ 일시 : 3/23(토)~3/24(일) 매 미사 전후

◎ 판매품목 : 미세먼지 마스크, 각종 떡  
낙지 젓갈

사순시기 공동 십자가의 길은 매 주  
금요일 10:00 미사 전(09:20 시작)

본당소식은 간지1~4면에도 있습니다.

### ■ 2019년 [부활 판공 성사] 안내

- 각 지역 봉사자를 통해 판공 성사표가 배부되었습니다. 아래의 지역 일정을 참고하시어 배부된 성사표를 꼭 지참하시고 성사를 보시기 바랍니다.

- 아 래 -

【판공성사기간 동안 수요일/금요일 미사시간 변경 됩니다. 06:00/10:00 → "10:00/19:30"】

월/일	지역	월/일	지역
4/2(화)	을지	4/ 9(화)	설악/우륵
4/3(수)	가야	4/10(수)	세종/계룡
4/4(목)	금강	4/11(목)	1수리
4/5(금)	묘향	4/12(금)	2수리

### ◆ 판공성사 시간 ◆

지역판공	① 10:00 미사 전~12:00 ② 19:30 미사 전~21:00
토요일/주일	미사 전
초등부	3/31(주일) 15:00 미사 전후
중고등부	4/ 7(주일) 09:00 미사 전후

### ■ 구역미사 일정(금요일 저녁 8:00)

월/일	구 역 (장 소)	월/일	구 역 (장 소)
3/22	가야3 (2차 노인정)	3/29	가야4 (525-2105)
4/26	금강1	5/ 3	금강2
5/10	금강3	5/17	금강4

## 기 타 전 례

유 아 세 례	3.6.9.12월 셋째 주 토요일 17:00	봉 성 체	주보공지 후 신청
전 입 교 우 면 담	매 주일 10:00	혼 배 면 담	사무실에 미리 신청

**첫영성체를 안 한 자녀들의 축복** - 미사 중에 하지 않고, 미사 후 2층 성당로비에서 해드립니다.

천주교를 알고자 하시는 분은 본당신부님 또는 사무실에 문의하십시오.



예비신자 교리 시간		 1994 성 장 베르너 사메온	<h1>수지성당</h1> <a href="http://www.sujica.or.kr">http://www.sujica.or.kr</a> 용인시 수지구 수지로 265 (16818)	미사 시간		
주일	오 전 09:30			토	10:00 (첫째주) 15:30 (초등부) - 첫째주는 없음 18:30 (중고등부 및 특전)	월 06:30 화 19:30
화요	오 전 11:00				수 06:30 10:00	
저녁반 20:15					목 10:00 19:30	
유아세례 : 3/5/9/11월 첫토 11:00		사무실 265-2101~2 FAX 265-2103 연령회장 김명자 체칠리아 010-4227-1544 전교수녀 오 엘리파 / 유 헬데가르트 보좌신부 안요한 요한사도 주임신부 김희강 루도비코	주 일	07:00 09:00 11:00 (교중) 17:00 (청년) 20:00	금 10:00 19:30	
병자영성체 : 매월 첫째주 금14:00 (제외 : 1월, 8월)						
혼인 면담 : 매주 목요일						



### 지 역 조 정

상록6단지(9지역) 7지역으로 편입되며,  
성복동 롯데캐슬(6월 입주)이 9지역으로 신규 편입됩니다.

#### + 전신자 참여 식수 행사

- 일 시 : 3.22(금)~3.23(토)
- 식 수 : 2천 5백주
- 하실일 : 나무 및 퇴비 나르기, 심기, 물주기

#### + 식수용 나무(현금) 기부 받습니다.

- 연락처 : ☎ 010-8740-7826 김 루카

#### + 십자가의 길 기도 - 매주 금요일 10시 미사 후

- 3.22(금) - 6지역 봉사 / 3.29(금) - 5지역 봉사

#### + 견진성사 - 6. 9(주일) 교중미사 중

- 교리기간 : 3.22~6. 7까지 / 총 9회
- 시 간 : 매주 금요일 20시~21시 / 주 1회
- 접 수 : 9시 11시 미사 후 2층 로비  
- 그 외 시간은 1층 주보대 신청함에 신청서 넣어주세요.
- 회 비 : 2만원
- 문 의 : ☎ 010-5340-7857

#### + 레지오 아치에스 - 3.17(주일) 14시 3층 대성전

#### + 부활맞이 대청소

- 3.30(토) 10:00~ / 점심식사 제공 - 비빔밥

층	장 소	지 역
4층	4층, 3.4층 좌우계단, 3층 유아실, 3층 로비, 3층 엘리베이터 앞	2
3층	대성당	5,6,9
2층	소성당, 교리실, 유아실, 2층 로비, 좌우계단	1,4
1층	1층 로비, 화장실, 계단	3
지하	교리실(101~105호)	7
	지하입구, 로비, 화장실	
	교리실(106~108호)	8
엘리베이터 (지하) 안과 밖, 식당		
야외, 마당		형제회

#### + 형제회 모임

3.17 (주일)	8지역 - 동보3/4차	18:00	105호 교리실	010-5345-7578
3.24 (주일)	4지역 - 풍덕1구역	18:00	풍덕천동729-11	010-5413-7535
	8지역 - 현대성우 / 주공9	19:00	105호 교리실	010-8740-7826
	4지역 - 레미안아일랜드파크지역	19:00	아파트 입주자 회의실	010-8958-0584

#### + 형제회 노력봉사 - 매주 토요일 10시(식수 작업)

#### + 부활 제대꽃 봉헌 받습니다. - 사무실 접수

#### + 교구 성경 여정 1학기 개강 - 간지 참조

- 문 의 : ☎ 010-5340-7857

#### 봉 사

##### + 성당청소

- 3.19 (화) : 5지역 (동보1차 1,2/한국) 매괴의 모후 Pr. / 로사리오의 모후 Pr.
- 3.21 (목) : 9지역 (진흥/상록6단지/태영1,2차/대림e편한)
- 3.26 (화) : 5지역 (현대1,2,3) 영원한 도움의 성모 Pr. / 가정의 모후 Pr.

##### + 주차 / 전례

- 3.17(주일) : 8지역(현대성우1,2/동보3,4차/주공9단지1,2)
- 3.24(주일) : 9지역 (진흥/상록6단지/태영1,2차/대림e편한)

#### 임 명

직 책	성 명 (세례명)
7지역장	전갑진 수산나
3지역 삼익구역 어르신반장	이혜주 도나다
5지역 한국구역 5반장	김혜은 크리스티나

#### 전 입 (3. 3~3.10) - 면담 사무실 신청

성 명	세례명	구역-반	성 명	세례명	구역-반
백동현	안드레아	주공1/23	이지향	요셉	주공9/1-3
강석우	루카	태영1/1	강풍자	글라라	삼성2-2
조금동	미카엘	동문-2			

**교무금 자동이체** 우리은행 계좌번호 760-203812-13-002 예금주 : (재)천주교 수원교구유지재단  
자동이체 시 책정자명과 세례명을 꼭 기입하여 주세요. 책정자명과 입금자명이 같아야 합니다.



♣ 미 사 시 간 ♣ † 주 일 : 06:30(성 인) 10:30(교 중) 19:00(청 년) † 토요일특전 : 18:00(초·중·고) † 새벽미사(06:30) : 월 † 아침미사(10:00) : 수·금 † 저녁미사(19:30) : 화·목	수 진 동 성 당 - 노동자의 모범이신 성 요셉 - 주임신부 : 조 태 구 (대견안드레아) 전교수녀 : 임 안젤라 · 정 스텔라 사 무 실 : 751-1936 F A X : 754-7347 총 회 장 : 010-5325-0487 연병회장 : 010-9590-1372 주 소 : 경기도 성남시 수정구 탄리로 39 (13331)	※ 예비신자 교리 ※	
		주 일	오전 9:00

#### ■ 미사 시간 변경 안내 (2019년 4월 7일 시행)

요일	기 존	변 경
주일	오후 7시	오후 6시

\* 주일 오후 7시 미사의 전례를 주관하였던 청년회는 토요일 오후 6시 특전미사로 이동합니다.

#### ■ 사순시기 공동 십자가의 길

- 일시 : 매주 목요일, 금요일 미사 후
- 장소 : 성전

#### ■ 병자 영성체 : 3월 22일(금) 오후 1시

3월 17일(주일)까지 사무실에 신청하시기 바랍니다.  
※ 구역장, 반장님께서서는 미리 환자를 방문하여 신청하시고 병자 영성체 시간에 참석하시기 바랍니다.

#### ■ 레지오 마리아 아치에스 행사

- 일시 : 3월 24일(주일) 교중미사 후
- 장소 : 성전
- 대상 : 레지오 전 단원
- 문의 : Qu. 단장 조산훈(아폴리나리오) 010-8885-1816

#### ■ 정병원 미사

- 일시 : 3월 30일(토) 오후 3시
- 장소 : 정병원 지하3층 대강당

#### ■ 여정 성경 공부반 접수

- 내용 : 「일반 여정」 예언서
- 수업 : 3월 첫째 주부터 매주 화요일 미사 후
- 문의 : 여정 반장 김숙자(효임골롬바) 010-7105-7797

#### ■ 2019년도 1학기 초·중·고등부 주일학교 등록

대 상	초등부	유치부(6~7세) ~ 초 6학년
	중·고등부	중 1학년 ~ 고 3학년
등록비	1자녀	30,000원
	2자녀 이상	50,000원

- 문의 : 초등부 교사회 010-7488-6325  
중·고등부 교사회 010-3126-2981

<p><b>순천의료재단 정병원</b> CHUNG HOSPITAL</p> <p><b>중환자실</b> 정형외과/내과/외과/신경외과 소아청소년과/재활의학과/신부인과 진단검사의학과/마취통증의학과</p> <p>- 응급의학과 전문의 4명 24시간 진료 - MRI/CT/디지털X-RAY/내시경/초음파</p> <p><b>ICU(중환자실)</b> 전문요양원/원스톱돌봄케어 정병원 750-6000 스카이비요양원 750-6060</p>	<p><b>라식 수술 전문 안과</b> 백내장/백막/라식/시력교정</p> <p align="center"><b>연 세 안 과</b></p> <p>원장/안과전문의 이종훈(베드로)</p> <p align="center">☎ 721 - 0075</p> <p>중앙시장 사거리 SR프라자 3층</p>	<p align="center"><b>손 치 과</b></p> <p>인공치아(임플란트) · 심미보철 틀니치료 · 치주치료</p> <p>원장 손혜정(베로니카)</p> <p align="center">☎ 757 - 2858</p> <p>중앙시장 농원 옆 창도빌딩 4층(주치사실옆)</p>	<p align="center">사람 중심의 희망 금융!!</p> <p align="center"><b>성남중앙신협</b></p> <p align="center">저축도~ 대출도~ 모두가 부자 되는 그날까지 성남중앙신협이 함께 합니다.</p> <p>☎ 본 점 756 - 6181 ☎ 신흥동 754 - 8182</p>
--	--	--	--

#### 후원금 납부 안내

본당의 모든 세대는 교무금 납부 시 의무적으로 연 2만원의 후원금을 납부하여야 합니다.

1. 납부대상 : 전 세대
2. 납부기간 : 연중 (연 1회)
3. 후원내용 : ① 사회복지후원금 연 1만원  
② 연령회 후원금 연 1만원

#### ■ 전례부 단원(해설자, 독서자) 모집

거룩한 전례에 함께 하고자 하는 형제, 자매님들을 모집하오니 많은 관심과 참여바랍니다.

- 대상 : 만 19세 이상 본당 신자
- 문의 : 전례부장 한태영(베르나르도) 010-3936-9417

#### ■ 미사 전례와 성당 청소 : 교중미사 후 청소합니다.

금 주(3월 17일)	태평구역 4, 5, 6반
	사랑하올 어머니 Pr.
차 주(3월 24일)	태평구역 7, 8, 9반
	하늘의 여왕 Pr.

\* 화장실 청소는 본당의 봉사·신심단체에서 합니다.

#### ■ 우리들의 정성 (2019. 3. 4 ~ 2019. 3. 10)

교 무 금	6,410,000	특 별 헌 금	2,056,000
성 소 후원금	118,000	현 화 회 비	29,000
감 사 헌 금	민 문 자(수 산 나)		100,000
	김 미 경(베네딕다)		50,000
	이 가 빈(율 리 아)		50,000
	이 정 애(마 리 아)		50,000
	최 인 영(안 나)		50,000
	홍 옥 희(마 리 아)		50,000
	김 현 주(마리아나)		30,000
	문 숙 아(마 리 아)		30,000
	원 동 철		200,000
	우 화		50,000
	의 의		300,000
	의 명		100,000

**천주교를 알고자 하시는 분은 이웃 천주교 신자들 또는 사무실에 문의하십시오.**



<b>*미사시간 안내*</b>		<b>시화성바오로 성당</b>  15025 시흥시 정왕신길로 139번길 24 홈페이지 : <a href="http://www.shpaul.or.kr">www.shpaul.or.kr</a> 사무실: ☎031-431-0537/ 팩스: 431-0536 -매월 첫토요일 10:00 성모신심미사 및 생명미사	<b>고해성사</b> 매미사전 30분  주임신부 : 김기원(요한사도) 보좌신부 : 성진호(미카엘) 전교수녀 : 강순자(글라라) 총회장 : 정순두(미카엘) 010-8764-4920 연령회장 : 010-6336-6327
토요일	오후 3시 (어린이) 저녁 7시30분 (중,고등부)		
주일	새벽 6시30분 (새벽) 오전 9시 (성인) 오전 11시 (교중) 저녁 7시30분 (청년)		
평일	새벽 6시 - 월 오전 10시 - 수,목,금,토 저녁 7시30분 - 화,수,목		

## 2019년 교구표어 : 신앙의 기쁨! 젊은이와 함께!

사순 제2주일 화답송 (다)



### ■ 사순시기 십자가의 길

-매주 금요일 10시 미사후에 주님 수난을 묵상하는 십자가의 길 기도가 있습니다.

### ■ 주일 신부님 피정

-기간: 3/18(월)~3/22(금)까지

-피정에 임하시는 신부님을 위해 교우분들의 기도 바랍니다.

### ■ 사무실 휴무: 3/19(화)

☞본당 직원 연수 참가

-3/18(월)~3/20(수)미사는 오늘까지 접수 바랍니다.

### ■ 구역미사: 금요일 저녁8시

구역	날짜	장소	연락처
청솔&계룡1	3/29	계룡@ 109-201	안광오(베드로) 010-3089-1933
주공4	4/5	404-801	고유경(수산나) 010-9073-4736

### ■ 사순 묵상

-일시: 3월 31일(주일)오후1시~3시

-강사: 본당 주임신부

-주제: 용서

### ■ 주간 본당행사 및 모임 안내

차축복: 토요일 저녁미사 후	
집축복, 상가축복: 목요일	
혼배면담: 사무실 서류준비 안내후 면담 접수	
♡서로보면 반갑게 인사하기♡	
<b>소공동체 모임에 참여하여</b>	
<b>사랑의 소공동체 활성화에 노력합니다.</b>	
울뜨레야 월례회의	3/19일(화)저녁미사 후
제분과 위원회	3/21(목)저녁미사 후
남성소 지역장 모임	3/21(목)저녁미사 후

### ■ 주일미사 참례 현황

주 일	2/17	2/24	3/3	3/10
총신자수	4,579	4,584	4,588	4,589
참례자수	1,167	1,148	1,163	1,207
참례율	25.4%	25%	25.3%	26.3%

### ■ 2019년도 교무금 책정 현황

총세대수	지난주 책정세대	총책정세대	책정율	납부세대
1,934	11	499	25.8%	470

### ■ 교우 여러분의 봉헌에 감사드립니다. (3/4~3/10)

주간수입		주간지출	
교무금	7,475,000	선교비	2,305,700
주일헌금	4,003,500	교육비	1,871,600
특별헌금	1,566,000	사제관비	2,970,000
감사헌금	190,000	일반관리비	529,540
후원금	132,000	교구납부금	1,636,500
교육수입	150,000		
기타수입	30,000		
<b>합계</b>	<b>13,546,500</b>	<b>합계</b>	<b>9,313,340</b>

### ■ 감사헌금

박권희(유스티노)3만/ 방미경(데레사)3만  
김영호(베네딕도) 3만/ 전유진(베르나) 3만  
신반걸(라파엘) 10만원

•**헌금과 예금**(3/10재) 55,958,092원

•**부채** 교구공납금 333,178,000원  
신협차입금 164,660,000원  
무이자예탁 53,000,000원  
**550,838,000원**

천주교를 알고자 하시는 분은 본당신부 또는 사무실로 연락 바랍니다.



주임신부 이인석(혜 로) 전교수녀 정 세실리아 ☎ 070-4047-0355 총회장 이승근 필립보 ☎ 010-9013-9991 연례회장 강영옥 루시아 ☎ 010-2310-4188	 <h2 style="text-align: center;">시화성베드로성당</h2> <p style="text-align: center;">시흥시 정왕동 1784-4번지 (15062)          경기도 시흥시 평안상가 5길14 (정왕동)          전 화 : 031)497-8275 / Fax : 031)497-8566  <b>cafe.daum.net /speter</b>  <b>에비신자 교리 : 주일반</b></p>	<b>♣ 미사시간 안내</b>		
		주 일	토	19 : 00 청소년, 초, 중등 청년, 토요 저녁미사 19 : 30 베트남미사
			일	09 : 00 일 반 11 : 00 교 중 14 : 00 필리핀미사
			평 일	

**소통과 참여로 색인하는 수원교구!**  
**신앙의 기쁨! 젊은이와 함께!**

사순 제2주일 화답송 (다)



Copyright © 박원주. Administered by Holymusic. All rights reserved. Used by permission.

### ☑ 성전봉헌을 위한 묵주기도 300만단 봉헌

(03/03) 봉헌누계	지난주 (03/10)	합 계
1,305,200단	730단	1,305,930단

### ☑ 교무금 책정. 납부 현황 (3월 14일 현재)

구 분	총세대수	책정세대	책정율	납부세대
교무금	554	217	39.2	206

### ☑ 2019년 건전성사 교육 신청 안내

- ▶ 일 시 : 6월 9일(일)성령강림대축일 / 교육 5월부터 시작합니다.
- ▶ 신청은 사무실에서 받습니다. (매주수요일 교육예정)

### ☑ 사순 판공성사 안내

- ▶ 사순시기동안 평일, 주일 미사 전 후에 성사를 보시기 바랍니다.
- ▶ 미사 전, 후 30분에 성사가 있으며 신자분들은 꼭 참여바랍니다.

### ☑ 사순특강

- ▶ 일 시 : 3월 17일 / 춘천교구 배광하(치리아코)Fr.

### ☑ 첫 영성체 교리 안내

- ▶ 일 시 : 3월부터 시작되는 초등부 3-6학년 어린이들은  
본 부모님께서는 신청하여 주시기 바랍니다. (사무실)

### ☑ 단체 모임 안내

모임	일시 및 장소
울드레아	3월 17일(일) 15:00 사순특강 후/ 교리실

### ☑ 푸르지오구역 성지순례

- ▶ 일 시 : 3월 30일(토) 나바위성지, 천호성지
- ▶ 문 의 : 고형기 토마스 HP010-6677-9923

### ☑ 유아세례 안내

- ▶ 일 시 : 3월 23일(토) 오후 5시
- ▶ 대 상 : 만7세 미만의 세례 받지 않은 어린이
- ▶ 접 수 : 3월 21일(목)까지 (사무실)
- ▶ 준 비 : 세례신청서 작성 및 초 값, 예물봉헌

### ☑ 천상 운송의 어머니 뿌리아 아치에스행사 안내

- ▶ 일 시 : 3월 24일(일) 교중 미사 후
- ▶ 대 상 : 행동단원 및 협조단원 참석요망 (중식제공)

### ☑ 오카리나 회원 모집

- ▶ 세상에서 가장 아름다운 영혼의 소리와 불리는 오카리나 ...  
새가 될수는 없지만 새소리를 낼수 있습니다. 함께 할 교우님을  
찾습니다. (매주 목 오후 6시-7시, 성당2층 성가대 방)

- ▶ 문 의 : 김정자 바르짚다 hp 010-2578-3133

### ☑ 전례 및 봉사안내

날짜	장소	성 당	계 단	로비센터	화장실
금 주 (03.17)		푸르지오 1	대우.기타	정 왕 2	영 남
		미사안내 : 상아탑Pr.			
다음주 (03.24)		건영 2	유 천	정왕 4	정왕 1
		미사안내 : 상지의 옥좌Pr.			

### ▶ 이 번 주 : 성전봉헌을 위한 2차헌금

### ☑ 지난주 우리들의 정성(03/04-03/10) 지난주 미사정례 : 370명

▶ 주일 헌금 1,077,010원	▶ 2차헌금 700,560원
▶ 교 무 금 2,220,000원	▶ 감사헌금 120,000원
▶ 사회복지 0원	▶ 성소후원금 45,000원
▶ 간축헌금 1,710,000원	▶ 후원금 0원

<간축헌금> 1만: 신동일 김대식 2만: 강인득 주원식 김영란 고영란  
 윤준호 김정운 3만: 전명심 이정숙 나성욱 김순덕 연태를 윤경태 4만:  
 임성란 이미숙 박용순 5만: 김성미 이반식 김금란 이영애 6만: 한강원  
 한욱판애 8만: 김경자 무진구역상금 9만: 오혜란 송기복 10만: 김보혜  
 이승근 11만: 강인구 30만: 연정숙

☆ 한 번 더 기도하고, 한 번 더 봉헌하자 ☆

### ☑ 교 무 금 ☑

교회유지와 교회사업을 위해 교우들이 교회에 바치는 헌금으로  
 교무금은 개인이 아니라 가정을 단위로 해서 책정되며 모든 교우  
 들에게 부여된 의무이므로 이를 실행하여야 합니다. <출처 가톨릭대사전>

<b>소망열쇠 · 설비</b> ▶ 각종 보조기, 특수키 ▶ 디지털 변호키, 현관키 ▶ 변기부속, 하수구물음 ▶ 화장실 리모델링 ▶ 수도꼭지, 누수 ▶ 화장실 보수 공사 1179-7 ☎ 499-2626 리라 유치원 옆 박광성(사무엘)	<b>남 도 밥 상</b> 야구찜.탕. 수육 해물탕.생삼겹판.구이 해물쉬어썰.갈치조림 맑은야구탕.동태내장탕 등 성당 앞 (80m전방) ☎ 031-499-0246.2005 H.P: 010-9706-3389 대표 길향수(마리아)	<b>두리 삼밥집</b> 돼지갈비.오리.백숙 삼 계육.점심특선매뉴 해소류 직접매개 농장제공 성당 앞 (50m전방) ☎ 031-432-0706 H.P: 010-9014-5758 대표:김성만.이금주(레지나)	<b>시흥 명품관</b> <b>옛수월갈비</b> 꽃등심.생갈비.매생이갈비 탕.차돌박이.육회. 삼겹살.돼지갈비.갈비탕.국수 전골.김치전골 등. 성당 앞 (50m전방) ☎ 031-498-4393 H.P: 010-3625-3399 대표 : 박 필 수	<b>어 부 의 딸</b> ▶ 낙지 찢구미연포탕 첼판찢구미. 문어숙회 쥐치.광어회새우전어 소리곰장어구이 등 ☎ ☎ 031-499-9172 H.P: 010-3933-9172 kbs당구장 맞은편 김인화(안토니아)
--	---	--	---	--

천주교를 알고자 하시는 분은 본당 신부님 또는 배화기님에게 문의하십시오.



# 신갈 성당

성녀 김효임 골롬바

http://www.singal.or.kr 용인시 기흥구 관곡로 35

주임신부: 이동춘 바오로  
보좌신부: 윤범진 도미니코  
본당수녀: 이경환 프란치스코  
전 마리아파엘  
대표전화: 281-4700, 4702  
수녀원: 281-4701

## 2019년은 영적성장, 가정성화, 지역선교를 ...

### ● 사순 특강

- 일시 : 3월 31일(일) 교중미사 중
- 강사 : 최덕기 바오로 주교님(전임 교구장)

### ● 고3, 심포 프로그램 신청

- 일시 : 3월 31일부터 가족미사 전
- 월 1회 보좌신부님과 함께
- 문의 : 중고등부교사회(010-4019-7362)

### ● 십자가의 길

- 사순기간 매주 금요일 오전 9시 20분

### ● 초등부 6학년 건진성사 안내

- 일시 : 6월 9일(일) 성령강림대축일
- 대상 : 초등 6학년
- 교리일정 : 주일학교 1학기 교리 진행

### ● 효임대학 개강 및 접수 안내

- 개강미사 : 4월 2일(화) 오전 10시
- 등록 : 3월 17일(일)~31일(일)
- 접수 : 교중미사 전, 후
- 특강 : 출장 치매검사(기흥구보건소)

### ● 미사 봉헌 안내

- 미사 봉헌은 미리 준비하여 늦어도 하루 전에 봉헌해 주세요. 미사 준비를 위하여 부득이한 경우에 한 해 미사 1시간 전까지 접수하며, 이후 미사 봉헌을 받지 않습니다. 많은 양해와 협조 부탁드립니다.

### ● 청년 떼제미사

- 일시 : 3월 24일(일) 오후 7시 30분 미사
- 미사시간이 길어질 수 있으니 양해 바랍니다.

### ● 전입세대 가정방문, 집 축복 신청

- 매월 첫 토요일 오후 2시 ~ 5시

### ● 지역별 본당 제 봉사 임원 기도모임

날짜	시간	지역	비고
3월 30일(토)	오후 8시	9지역	
4월 13일(토)	오후 8시	8지역	
4월 27일(토)	오후 8시	7지역	

- 대상 : 소공동체(지역장, 구역장, 형제회장)  
제 위원회 회장단(분과장 포함)  
제 단체 4간부(레지오, 단체)

### ● 부활 판공성사표는 3월 24일(일)부터 구역장님이 각 가정으로 전달해 드립니다

- 판공성사표는 지역별 판공성사 기간(추후 공지)에 성사를 보고 제출하세요.

### ● 우리들의 정성(3. 4 ~ 3. 10)

총 액		22,474,250원	
교 무 금	12,223,000	과년도교무금	420,000
주 일 헌 금	5,072,750	주일2차헌금	1,461,800
성소후원금	133,000	사회복지후원금	135,000
분 당 헌 금	1,408,700	기 타 헌 금	300,000
감 사 헌 금	1,320,000		
박공주 : 50,000 / 권나현 : 20,000 / 김혜리 : 50,000 류동일 : 100,000 / 익 명 : 100,000 조운제 : 1,000,000			

- ◆ 이번 주일은 사순 제 2주일이며, 본당 후원회 지원을 위한 2차 헌금이 있습니다.

예비자교리	성령강림반 주일 9:00	성 시 간	매월 첫 목요일 오후 7시 30분
집축복신청	매월 첫 토요일 오후 2시 ~ 5시	혼 인 면 담	매주 토요일 오후 5시, 상의 후 결정
유 아 세 례	홀수달 둘째 토요일 오후 5시. 수시접수	병자영성체	매월 첫째 목요일 오후 1시

교무금 은행납부 : 1005-900-322987 천주교수원교구 우리은행 / 선택정 후납부 / 자동이체는 거래 은행에 문의  
교무금 은행납부시 납부자 확인을 위해 꼭 이름과 세례명을 확인하여 납부해 주세요.(가족이름x, 실명 불필요)



<div> <div> &lt; 미 사 시 간 안 내 &gt; </div> <div> <div> <div>주 일</div> <div>07:00 (오전미사)</div> </div> <div> <div>10:30 (교중미사)</div> </div> </div> <div> <div>토요일</div> <div>18:00 (학생미사)</div> </div> <div> <div>평 일</div> <div>06:00 (월)</div> <div>10:00 (수, 금)</div> <div>19:30 (화, 목)</div> </div> </div>		<div> <div>성 장 주기 요셉</div> <div>신 둔 성 당</div> <div>주임신부 : 정연진 베드로</div> <div>sindun@casuwon.or.kr</div> <div>홈페이지 : http://cafe.daum.net/ddyy</div> </div>		<div> <div>사제관</div> <div>070-4047-0923</div> </div>
				<div> <div>사무실</div> <div>031-637-6380</div> </div>
				<div> <div>F A X</div> <div>031-637-6389</div> </div>
				<div> <div>주 소</div> <div>이천시 양진로 114번길 19</div> </div>



#### ◆ 전례 및 봉사활동 안내

구분	토요일	주 일	
		오전미사	교중미사
금주해설	학생	조영희	권영덕
금주독서	학생	조희도, 안옥화	김유호, 김련
금주성가	입당 72 / 봉헌 219, 221 / 성체 154, 171, 503 / 파견 121		
지향기도		신 둔 2 구 역	
토요차량	3/23 권영덕(마르시알) 010-5494-8222		
주일차량	3/24 박병석 010-2765-9492 전효진 010-4552-4017		

#### ◆ 친교주일

- 3월 17일(주일) 교중미사 후 친교모임

#### ◆ 미사안내

- 18일(월)~22일(금) 사제연수
- 19일(화)~22일(금) 미사 없습니다.

#### ◆ 사순피절

- 일시 : 4월 7일(주일) 교중미사 후
- 강사 : 정연진(베드로) 주임신부
- 피정비 : 3,000원, 3월16일(토)부터 접수받습니다.

#### ◆ 성전봉헌을 위한 묵주기도

- 목표 : 100만단 봉헌(현재 583,548단)
- 달성기간 : 2019년 10월 말까지
- 전 교우가 함께하는 묵주기도는 매 미사 33분전 시작합니다.(토요일 6시·주일7시 미사 제외)
- 봉헌방법 : 평일 미사 묵주기도는 개인적으로 수합하여 봉헌, 교중 미사 묵주기도는 구슬 한 개 (5단)씩 엘리베이터 옆에 마련된 봉헌함에 넣기

#### ◆ 연례회 회원 모집 및 회비납부 안내

- 접수 : 3월 3일~3월 31일
- 연회비 : 개인(12,000원), 부부(20,000원)
- 문의 : 연례회장 김영구(바오로) 010-4345-1461  
연례회 활성화를 위해 많은 기도 부탁드립니다.

#### ◆ 불우이웃 대상자 추천 및 동전 모금함 비치

- 본당 지역 내 어려운 이웃들을 찾고 있습니다.
- 대상자 : 독거노인, 장애인, 장애인 가정, 조손 가정, 다문화 가정 등 어려운 이웃
- 추천서(사무실, 반·구역장님 비치)
- ※ 동전 모금함은 사무실에 비치되어 있습니다.

#### ◆ 생명나눔 헌혈 및 장기기증캠페인

- 일시 : 3월 31일(주일), 10:00~15:30
- 장소 : 이천성당
- 문의 : 사회복지분과장 김유호(월데) 016-9311-2724

#### ◆ 행복 가정 상담

- 내용 : 부부갈등, 자녀문제, 가정법률 등
- 상담시간 : 3월 23일 토요일 오후 2~5시  
사전예약 필수, 무료상담
- 문의 : 홍성남(라파엘라), 010-3159-9368

#### ◆ 은행동성당 건축금 모금

- 일시 : 3월 16일(토)~17일(주일)
- 약정서 배부 및 물품판매
- 많은 협조 부탁드립니다.

#### ◆ 사무실 연수 및 휴무

- 19일(화) 사무장 연수
- 23일(토) 사무실 휴무
- 사무실 업무에 참고하시기 바랍니다.

#### ◆ 우리들의 정성

구 분	3 / 4 ~ 3 / 10	
주일헌금	1,088,000 원	교 무 금 1,235,000 원
주일 2차	1,000,000 원	건축헌금 840,000 원
감 사 헌 금	이선영(요셉피나) 50,000 원 안양원(베드로가니시오) 100,000 원	
합 계	4,313,000 원	

\*\* 교무금 자동이체 (농협) 355-0028-0569-43 천주교수원교구유지재단

요일	독 서	복 음	화 답 송
18(월)	다니엘 9,4ㄴ-10	루카 6,36-38	주님, 저희 죄대로 저희를 다루지 마소서.
19(화)	2사무 7,4-5ㄴ.12-14ㄴ.16	로마 4,13.16-18.22	그의 후손들은 영원히 이어지리라.
20(수)	예레미야 18,18-20	마태오 20,17-28	주님, 당신 자애로 저를 구하소서.
21(목)	예레미야 17,5-10	루카 16,19-31	행복하여라, 주님을 신뢰하는 사람!
22(금)	창세기37,3-4.12-13ㄴ.17ㄴ-28	마태오 21,33-43.45-46	주님이 이루신 기적을 기억하여라.

천주교를 알고자 하시는 분은 본당신부 또는 사무실로 연락 바랍니다.



<b>신봉동 성당</b> (주보성인 : 성 오매트르 베드로) 용인시 수지구대봉로 27번길 8 사무실 : 261-7133 . 팩스 261-7134 연령회장 이영두 빠뜨리시오 010-8716-5261 총회장 이규왕 미카엘 주임신부 박두선 바오로	평일	월	07:00	* 병자영성체 : 매월 첫 목요일 14시 * 성시간 : 매월 첫목요일 * 유아세례 : 짝수달 둘째 주일 교중미사후 * 병자성사 : 수시 * 차. 집. 상가축복 : 수시
	미사	화.목	19:30	
		수.금	10:00	
	주일	토	첫토요일 10시(신심미사)	
			15:00 (어린이)	
			19:00 (중고등부)	
		일	07:00	
			10:00 (교중)	
			19:00 (청년)	

#### ☑ 이번주일 2차헌금 : 건축헌금

#### ☑ 아치에스 행사

- 일시 : 3월17일(주일) 11시30분~12시30분
- 장소 : 성당
- 참석 : 레지오 전단원 및 협조단원

#### ☑ 생명 나눔 헌혈 및 장기기증 캠페인

- 일시 : 3월17일(주일) 10:00~15:30
- 장소 : 상현동성당



#### ☑ 초등부 주일학교 부모회 총회

- 일시 : 3월23일(토) 어린이 미사후
- 대상 : 주일학교 학부모(첫영성체 학부모필참)
- 장소 : 성당 지하 식당
- 문의 : 서 루피나(010-8906-7863)

#### ☑ 사순특강

- 일시 : 3월30일(토) 저녁미사후
- 강사 : 한민택 바오로 신부(수원 가톨릭대교수)

#### ☑ 유아세례 신청

- 일시 : 4월14일(주일) 교중미사후
- 신청 : 4월12일(금)까지 사무실
- 준비물 : 세례감사예물 · 초
- 대부모를 정하여 신청 하시기 바랍니다.

#### ☑ 새 성전의 장의자 봉헌 받습니다

- 1인 좌석당 10만원

#### ☑ 전입세대 - “환영 합니다”

성명	세례명	구역·반
이정현	솔로몬	자이2차 207-2006호
신은숙	실비아	우남 506-204호
정민희	사비나	자이2차 220-903호

#### ☑ 청소·전례·주차봉사 안내(6지역)

구분	일시	구역
청소	3월 19일(화)	동일하이빌
봉헌 정리	3월23일(토) 19시 미사	동일하이빌
전례 안내	3월 24일(주일) 10시 교중미사	동일하이빌
주차 봉사		
제물 봉헌	3월 24일(주일) 7시 미사	독서자
	3월 24일(주일) 10시 교중미사	동일하이빌
	3월 24일(주일) 19시 저녁미사	청년회

#### ☑ 차입금 현황(3/10일 현재)

구분	금액
신협차입금	5,833,300,000
개인차입금	1,000,000,000
공사미지급금	1,459,490,000
계	8,292,790,000

#### ☑ 건축헌금 약정현황(3/10일 현재)

금주	세대	약정금액	
누계	438세대	약정총액	1.126,070,000

#### ☑ 우리들의 정성(3/4~3/10)

항목	봉헌금
주일헌금(교구송금)	3,815,600
2차헌금(교구신축성당보조)	1,866,000
교무금	12,580,000
건축헌금	32,960,000
감사헌금	400,000
고광무20만. 정진우10만. 우명희10만	
기타헌금(장의자봉헌)	12,400,000
제대초봉헌	50,000
성소후원금	20,000
사회복지후원금(최주식)	100,000
합계	64,191,600

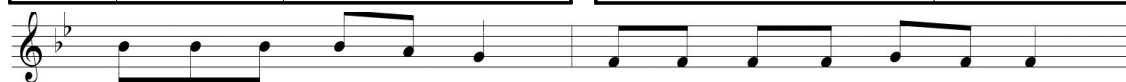

주 님 은 나 의 빛      나 의 구 원 이 시 다



<b>미사시간</b>		 <b>신장성당</b> 천주교 수원교구 <b>하남시 신평로 73번길 38</b> 사무실 794-7911 수녀원 794-7912 팩 스 793-4471 유치원 794-7949 방점규 연령회장 : 010-9459-5362	<b>예비자</b>	주일 : 09:30
<b>토요특전</b>	오후4시(어린이) 19:30(중.고등부)		<b>교 리</b>	화 : 20:00
<b>주일미사</b>	06:30 09:00 11:00 19:30(청년)		<b>유아세례</b>	홀수 달 둘째주 토 17:00
<b>평일미사</b>	06:30 월.수.금		<b>차 축복</b>	수시로
	10:00 화.수.목.금.토 19:30 화.목		<b>고해성사</b>	매 미사 30분전

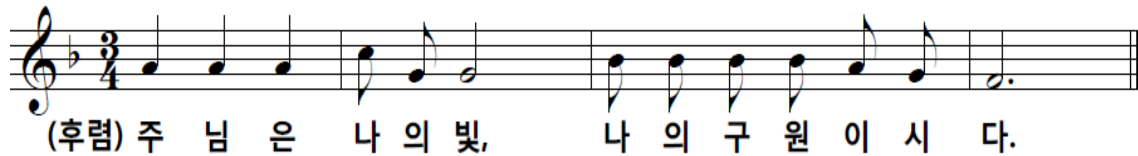

#### ✎. 보좌신부님 사제피정!

3월 18일(월요일)부터 3월 22일(금요일)까지 박정근(대건안드레아) 신부님께서 사제피정을 다녀오십니다. 기도 중에 기억해 주십시오.

#### ✎. 사무원 연수!

3월 19일(화) 대리구 사무장(원) 연수관계로 오전에는 미사접수만 받습니다.

#### ✎. 4월 5일 본당 봉헌대축일 안내!

4월 5일(금)은 우리 본당의 봉헌대축일이므로 대축일 미사로 봉헌되오며 새벽미사와 11시 미사가 봉헌됩니다. 11시 미사 후 지하 식당에서 국수잔치가 있을 예정입니다. 함께 기쁨을 나누시기 바랍니다.

#### ✎. 부활 판공성사 일정 안내!

3월 31일(일) 오전9시~12시까지 손님신부님

4월 07일(일) 오전9시~12시까지 손님신부님

4월 14일(일) 오전9시~12시까지 손님신부님

※ 미사시간 중에도 계속 성사를 주십니다.

일정상 참석이 어려우신 분들은 평일 및 주일미사 전에 성사보실 수 있습니다.

#### ✎. 견진성사 안내!

매주 교중미사 강론시간에 견진교리를 합니다. 9주간 실시하는 교육이오니 견진성사를 받지 않은 분들의 참여를 부탁드립니다.

교육일시 : 4월 7일 ~ 6월 2일

예행연습 : 6월 8일(토)

견진성사 : 6월 9일(성령강림대축일)

교육접수 : 3월 한 달 / 사무실

#### ✎. 신규 입주구역 간담회 안내!

대명루첸, 하남힐즈파크 푸르지오2차, 3차 아파트로 전입해 오신 교우분들을 모시고 첫 간담회를 오늘 교중미사 후 지하 베드로교실에서 합니다.

#### ✎. 초·중·고등부 주일학교 등록 안내!

접수: 2/16(토)~3월 (주일) 등록비 : 2만원

◎초등부/ 어린이 미사 후 교사회합실

계좌 : 천주교수원교구 / 농협301-0069-2895-11

◎중고등부/돈보스코/강석준 010-9110-1326

기존등록학생 : 계좌이체(입금시 학생이름기재)

신규등록학생 : 교사회합실 방문접수(가입서)

계좌 : 천주교수원교구 / 농협 301-0069-2891-71

#### ✎. 성령세미나 안내!

일시 : 3/20 ~ 5/1 매주(수) 7주간 19시30분

장소 : 신장성당 대성전

대상 : 전신자, 단체장 / 회비 : 20,000원(교재비포함)

문의 : 김은하(율리아) 010-8999-6509

#### ✎. 연령회 성지순례 안내!

일시 : 4월 11일(목) / 장소 : 강화도 일만위 순교지

회비 : 15,000원

신청 : 3월 25일까지 접수 마감합니다.

#### ✎. M.E 가정의 날 행복한 가정 프로그램!

일시 : 5월 12일(일)~ 매 주일(5주간) 12:30~14:00

장소 : 신장성당 교육관2층 사목위원회실

인원 : 선착순 7부부. 간식무료제공

교육비 : 전액 무료(하남시건강가정지원센터제공)

접수 : 사무실에 참가 신청서 배부

주관 : 신장성당 M.E /하남시건강가정지원센터

#### ✎. 2019년도 수원교구 여성 꾸르실로 체험자 모집!

자 격 : 영세한지 5년, 35세 이상 70세 이하,  
견진을 받은 건강하고 열심한 신자

교육일정 : 6/20~6/23(여198차), 8/8~8/11(여199차),  
9/26~3/26(여200차)

교육접수마감 : 198차(4/20마감), 199차(6/8마감),  
200차(7/26마감)

본당 배정인원 : 차수별 1명

문의 : 율뜨레아 간사 이정하(미카엘)010-7225-1127

여성 부간사 한성순(아네스) 010-4422-5909

#### ✎. 우리들의 정성!

교 무 금 : 8,436,000 주일헌금 : 5,688,000

특별헌금 : 1,513,000 감사헌금 : 익명(10),빈첸시오(10), 이옥순(10),익명(7)





# 신흥동 순교자의 모후 성당

주임신부 표 창 연 (프란치스코)

총회장: 박민수(갈리스도) 전교수녀: 이 로레타 수녀 유치원: 이 에드문다 수녀  
우)13259 성남시 수정구 공원로 432 ☎ 744-0265.FAX 733-2616. 유치원 732-4534

**“소통과 참여로 새신하는 수원교구! 신앙의 기쁨! 젊은이와 함께!”**

**2019년도 본당복음화 실천 방향: “말씀”의 힘으로! “영성”의 향기를!**

## ♣ 오늘의 헌금

금주: 주일헌금/장기 수선을 위한 특별봉헌금

차주: 주일헌금/장기 수선을 위한 특별봉헌금

## ♣ 초등부 주일학교 등록제

대상: 5세~초등 6학년/3월 31까지

등록비 20,000원 현관 로비-신청서 작성

문의-초등부 교리교사

## ♣ 전 신자 성지순례 5월 26일(주일)

장소: 솔로/해미성지

신청: 소공동체 지역봉사자

## ♣ 요아킴회 3월 17일(주일)/소강당



## 주요 전례 및 행사

## ♣ 사제 연례피정 3월 18(월)~22일(금)

미사/월요일(有), 화요일~금요일(無)

## ♣ 지역 방문 일정/사순 판공 일정

지역 방문 일자	지역 미사 장소
3월 27일(수)	신흥2동 49번지 현대빌라
호의사랑지역	101-104
3월 29일(금)	산성동 627번지 1층
인내지역	수정남로 316번길 3-1

가정방문 축복기도 신청-지역장

판공성사-4월 9일(화), 11일(목)/18:30~미사 후

성사표 문의-소공동체 반/구역장

## ♣ 꾸리아 아치에스 행사-3월 17일 13:30

## ♣ 4월 성시간/첫 토요 성모신심 미사

성시간-4월 4일(목) 미사 후

성모신심 미사-4월 6일(토) 10시

## ♣ 지역 전례 및 청소안내

교중 지역 전례		본당 청소	
03월 17일	호의사랑	03월 23일	선의지역
03월 24일	선의지역	03월 30일	인내지역

## ♣ 주간 미사 참례 현황(03월 04일~03월 10일)

총신자수: 1,190명 참례대상자수: 1,906명(거주미상 제외)

평일	월	화	수	목	금	토	합계
미사	45	59	360	90	88		642
주일	청소년 미사	어린이 미사	교중 미사	합계	참례율		
미사	155	215	390	760	39.87		

## ♣ 우리들의 정성된 봉헌(03월 04일~03월 10일)

• 교 무 금: 84건 5,125,000원

• 주일헌금: 2,112,000 • 특별헌금: 565,300

• 성소후원: 건 원 • 미사에물 27건 620,000원

## ♡ 감사헌금 및 후원금(8건) 380,000원

추지연 40,000 강성복 10,000 명남희 30,000

추우록 20,000 현영자 30,000 김미라 100,000

이인수 100,000 김경숙 50,000

재의 수요일 헌금 빈첸시오회 후원 ₩1,991,900

## [현판후원 결산보고]

현판수입(1/13~2/24)	현판지출
13,351,000	상단/4,000,000(2/27)
	대문/4,258,000(3/10)
잔액/5,093,000	
후원금 잔액은 현판 유지보수에 사용됩니다.	

## 교무금납부 계좌 [신협]

131-000-907557 (유지재단 신흥)

납부자 성명/세례명으로 이체 바랍니다.

## 민트치과

임플란트/치아교정

사랑니 발치

이마트 사거리 농협건물 3층

원장 기동해(라파엘)

☎ 755-5033



[주 K&I] [주 JK제약]

콘택트 렌즈앤

“DREAM EYE”

윤 마카엘 강 마카엘라

## 도배·장판

갈끔/저렴한 가격

내 집처럼 정성어린 시공

김종오(베드로)

☎ 010-8734-7083

## 수원교구

해외선교 후원

(재)천주교 수원교구유지재단

신협/03227-12-004926

농협/1076-01-012387

국민/612501-01-370421

신한/100-030-732807

## 초·중·고 영어전문

공부방법+공부습관

영어로 잡기!!

웰라 잉글리쉬

신흥3동 자치센터 뒤편

추 로시리아 010-9042-4669



주임신부 : 신동호(다윗) 전교수녀 : 김안나 031-694-5503 총 회 장 : 박철우(요한) 연령회장 : 한부석(안토니오) 010-5332-2491	 <b>아미동성당</b> 성 이문우 요한 17333 이천시 부발읍 경충대로 2050번길 192 홈페이지 : <a href="http://www.amidong.or.kr">http://www.amidong.or.kr</a> E-mail : <a href="mailto:ami@casuwon.or.kr">ami@casuwon.or.kr</a> 사무실 : 694-5501, FAX : 694-5504	♣ 미사 시간 안내 ♣ 토 : 오후3시(어린이, 첫주 제외), 오후7시(중·고등, 청년) 주일 : 오전9시, 오전11시(교중) 평일 : 월 오전6시 화·목 오후7시 수·금 오전10시 토 오전10시(첫주, 성모신심) 병자영성체 : 매월 셋째주 목요일 차축복 : 상시 집,가계축복 : 상시
--	--	--

#### - 사순 시기(四旬時期, Lent) -

사순 시기는 제의 수요일에 시작하여 성토요일까지 이어지는 기도와 참회의 시기이며, 기간은 주일들을 제외한 40일입니다. 이 시기 동안 예수 그리스도의 수난과 죽음을 묵상하며 참회와 회생, 단식과 기도, 자선으로써 주님 부활 대축일을 준비합니다.

#### ☑ 본당 주요 행사 안내

- » 3월 17일(일) 교중미사 중 : 사순특강
- » 3월 21일(목) 9시~ : 병자영성체
- » 3월 24일(일) 10시20분 : 레지오 아치에스 행사

#### ☑ 전례봉사 안내

일시	교중미사해설	전례	안내봉사	청 소
3.17	황보은주(크리스티나)	신하1	신하1형제회	장록
3.24	어경숙(논 나)	신하2	신하2형제회	어농

3월 청소봉사 : 능하신 동정녀 Pr.

#### ☑ 우리들의 정성

주일헌금	1,789,600	특별헌금	909,000
교 무 금	6,330,000		
감사헌금	김상우 500,000, 최덕병 200,000, 심민아 100,000, 이봉자 100,000, 문정은 50,000		

#### ☑ 특별헌금 안내

3월 17일	사회복지기금마련
--------	----------

#### ☑ 레지오 아치에스 행사

- 일 시 : 3/24(일) 10:20 시작기도
- 대 상 : 레지오 전단원
- 준비물 : 묵주, 레지오 수첩, 복무카드, 미사도구
- 복 장 : 정장 또는 한복

#### ☑ 아미동성당 탁구장 개장

- 이용대상 : 본당 신자
- 장 소 : 유치원동 2층
- 이용시간 : 사무실 운영시간과 동일

#### ☑ 3/19(화)에 사무장 대리구 연수로 사무실을 열지 않습니다. 3/19일 미사예를 봉헌은 3/17(일)까지 신청하시기 바랍니다.

#### ☑ 3월 병자영성체

3월 병자영성체는 3/21(목)입니다. 사무실로 신청하시고 변동사항 있으시면 미리 연락주시기 바랍니다.

#### ☑ 부활 판공

- 판공기간 : 3/6(수)~4/17(수)
- 미사 30분전부터 5분전까지 진행합니다.

#### ☑ 사순시기 십자가의 길

- 3/8(금)~4/19(금) 매주 금요일 미사 후 (4/19일은 오후3시)

#### ☑ 성당카페 전시 사진공모(봄)

- 주 제 : 아미동성당의 봄 풍경/활동
- 대 상 : 교우 누구나
- 작품규격 : 제한 없음
- 제출기한 : 3/24(일) 까지
- 문 의 : 홍보분과장 ☎ 010-3398-5681
- 전 시 : 4월 첫째주 토요일부터(예정)

#### ☑ 전입을 환영합니다! (3/4~3/10)

세대주	구역	세대주	구역
백수현(베드로)	이화	-	-



주 님 은 나 의 빛 나 의 구 원 이 시 라

PILATES STUDIO Bom&Fit	안 경 박 사	송월타월 이천대리점
• 1:1/2:1/5:1 기구 필라테스 :코어강화/통증완화/근력강화/밸런스향상 :Man's Pilates / 청소년&Kid Pilates :인바디&체형분석기로 체계적인 관리 맹장선(크리스티나) 010-8785-2925	CGV 맞은편 ☎ 633-6006 ※신자분 특별세일 장준희(루돌프)	이천시 중리동 세람저축은행 옆 ☎ 632-5500 포털검색 : 송월타월이천대리점 오도환(요한)·강영애(베로니카)
민내과 의원	부 산 복 집	부 발 열 쇠 119
진료과목 : 내과, 소아과, 종합검진, 수면내시경, 초음파 라온펠리스 옆 산립조합 3층 031-635-5714, 010-5365-7960 이정민 다미아노	중리동 180-6(중리천로 40) 이천성당 밑 공용주차장 옆 031-636-2253, 010-3349-6516 문희수(바오로), 김금안(마리아)	부발 무촌리 하나로마트 옆 도장, 디지털도어락, 고무인,명함 (출장수리) ☎ 010-4213-1560 정종호, 이순영(마리아)

◆ 교무금 자동이체 계좌 : 농협 233072-51-019648 천주교수원교구유지재단, 입금자에 "성명 + 세례명"으로 기재



**아주대학교 병원 지하2층 종교실 옆**

**천주교 원목실**

**http : //cafe.daum.net/ajou5419 //이메일:dkwn5419@hanmail.net**

**수원시 영통구 원천동 // 구내5419 \*010-2399-3357 (직통)219-5419**

미사    성사	주일	10 : 30 아주홀( 지하 1층)	성체 조배 실 (종교실 옆) - 24시간 개방
	목요일	17 : 30 종교실(지하 2층)	장례식은 본당에 의뢰하시고 불가할 시
	봉성체 병자성사	주일, 목요일(오후 3시30분 부터 시작)	연락처 : 010-2399-3357
	고해성사	미사 전, 후	원목신부 : 류희구 안셀모신부(상주안함) 원목수녀 : 최 레지나 수녀(상주안함) 09:00~17:00 면담, 방문(월,수요일 휴무)

\*\*\*\*\*  
 복음 : 루카 9,28-36  
 ‘예수님께서 기도하시는데, 그 얼굴 모습이 달라  
 지고 의복은 하얗게 변했었다. 저희가 초막 셋을  
 지어 하나는 스승님께, 하나는 모세께, 또 하나는  
 엘리야께 드리겠습니다.’ “이는 내가 선택한 아  
 들이니 너희는 그의 말을 들어라.”  
 ♥ 미사가 가장 큰 기도입니다. 하느님의 현존을  
 느끼고 그리스도의 몸을 내 안에 모심으로 생명을  
 얻는 것입니다. 미사에 참여하시기를 기다립니다.  
 ※ 환자복, 링거 줄, 휠체어 그대로 오세요.  
 ♥ 다음 주 전례는 정 지나(골롬바)님입니다  
 ♥ 수술 전에 병자성사를 원하시는 분은  
 미리 원목실로 연락해주시기를 바랍니다.  
 (지하 2층 종교실 옆 천주교 원목실)  
 ♥ 병자성사, 대세와 봉성체는 미리 봉사  
 자나 수녀님께 신청해주세요.  
 ♥ 입원하신 신자분들은 원목실로 연락 주  
 시면 수녀님과 봉사자들이 방문하시고 기  
 도와 대화로서 함께 해줍니다.  
 ♥ 복음 단상 : 오늘 복음은 주님의 영광스런  
 변모에 대해 전해줍니다. 주님의 영광스런 변모의  
 의미를 묵상하기 위한 출발점은 십자가입니다. 왜  
 나면 복음서에는 이 장면이 “누구든지 내 뒤를 따  
 라하려면, 자신을 버리고 날마다 제 십자가를 지고  
 나를 따라야 한다” 는 주님의 십자가 말씀 후에 항  
 상 나오기 때문입니다. 바오로 사도께서는 “우리는  
 하늘의 시민입니다. 그리고 그곳에서 구세주로 오  
 실 주 예수 그리스도를 고대합니다. 그리스도께서  
 는 만물을 당신께 복종시키실 수도 있는 그 권능으  
 로, 우리의 비천한 몸을 당신의 영광스러운 몸과  
 같은 모습으로 변화시켜 주실 것입니다.” 십자가  
 여정은 자신이 원하는 자신의 의지를 거슬러서 주  
 님의 뜻을 매일 매일 가까이 따르려는 삶입니다.  
 거룩한 변모에 함께 나타난 모세와 엘리야도 이  
 말씀의 의미를 밝혀줍니다. 바로 십자가 여정에 동  
 참해야 한다는 사실입니다. "이는 내가 선택한 아  
 들이니, 너희는 그의 말을 들어라" 주님 말씀에 애  
 써 귀를 기울이려는 삶, 이것이 십자가 여정입니  
 다. 주님의 말씀에 귀를 기울일 때, 주님의 빛이  
 마음에 도사리고 있는 어둠과 불안을 밝혀줄 것  
 입니다. 주님 현존은 우리 내면을 기쁨과 환희로  
 채워주시기 때문입니다.  
 십자가 뒤에 감춰진 주님 본연의 모습을 보기 원  
 한다면, 우리의 나약한 의지, 부끄러운 행위들, 숨  
 기고 싶은 욕망들을 주님께 내맡기는 것입니다. 그  
 때 우리는 타볼산에서 제자들이 느꼈던 행복의 순  
 간을 체험하게 될 것입니다. 그러나 그 행복의 순  
 간은 이제 시작일 뿐입니다. 더 큰 영광과 기쁨이  
 우리를 기다리고 있을 것입니다. 아~멘

**하느님께서 우리와 함께 계시다. (마태 1,23)**



	<b>미 사 시 간</b>		
<b>토 요 일</b>	어린이미사 : 오후 4시 ※매월 첫 토요일 가정주일 어린이 미사는 없음 저녁주일미사 : 저녁 7시 30분	<b>안녕성당</b> (성 요한 마리아 비안네) 18325 경기도 화성시 효행로 592-6(안녕동)	<ul style="list-style-type: none"> <li>• 성모 신심 미사 매월 첫(토) 오전 10시</li> <li>• 가정을 위한 미사 매월 첫(토) 저녁 7시 30분</li> <li>• 성시간 매월 첫(목) 저녁미사 후</li> <li>• 병자 영성체 매월 둘째(수) 오전 11시부터</li> <li>• 유아세례 3, 6, 9, 12월 첫(토) 저녁 8시 30분</li> <li>• 축복식(집·차), 가정방문 수시접수(사무실)</li> </ul>
<b>주 일</b>	주일미사 : 오전 9시, 11시(교중) 중고등부·청년미사 : 저녁 6시	주임신부 : 장 유(스테파노) 연령회장 : 김덕진(요셉) 010-8885-4130	
<b>평 일</b>	월 : 새벽 6시 화·목 : 저녁 7시 30분 수·금 : 오전 10시	사 무 실 : ☎ 225-0909, FAX : 225-2535	

### ● 소공동체 봉사자 전체교육

- 일시 : 3월 24일(주일) 오후 1시
- 장소 : 교육관(소공동체 지침서 지침)
- 대상 : 구역장, 반장, 형제반장 (점심 제공)

### ● 사순특강 안내

- 일시 : 3월 31일(주일) 오후 1시 ~ 3시
- 장소 : 본당 성전 (교중미사 후 점심제공)
- 강의 : 박현민(베드로) 신부님  
<성 필립보 생애마을 부관장>
- 주제 : 용서와 화해
- \* 특강 관계로 3월 전신자 월례교육 없음

### ● 부활맞이 전신자 대청소

- 일시 : 4월 6일(토) 오전 9시부터
- 준비물 : 개인별 청소도구
- \* 구역별로 청소구역이 배당되며 당일 점심 제공
- \* 4월 성모신심미사는 13일(토)로 변경됩니다.

### ● 교구장 주교님 방문미사 안내

- 일시 : 4월 7일(주일) 교중 11시 미사
- \* 이용훈(마티아) 교구장 주교님께서 안녕성당을 방문하시어, 미사를 집전 하십니다.
- \* 주교님 환영식 관련 준비사항은 추후 공지

### ● 사순시기 저금통 배포

- 4월 21일(주일)까지 저금통 수거 마감 (사무실)

### ● 본당 차량 구매를 위한 후원금 모금

- \* 새 본당 차량을 구매를 위한 후원금을 봉헌 받습니다. 교우 분들의 많은 관심과 적극적인 참여를 부탁드립니다.

### ● 사순·부활 판공성사 일정표

날짜	구역	날짜	구역
4/2(화)	대림 1,2,3	4/9(화)	송산1
4/3(수)	한승, 성호	4/10(수)	우방, 현대
4/4(목)	안녕, 효성	4/11(목)	오스카, 송산2
4/5(금)	신한, 우남	4/12(금)	동문, 양산

- ※ 판공기간 중 수요일, 금요일 오전미사는 없으며, 미사시간은 저녁 7시 30분으로 통일됩니다.
- ※ 미사 후 고해성사 시작 전 해당구역 교우들을 위한 구역별 모임이 있습니다.
- ※ 고해성사는 저녁 7시 ~ 미사 시작 5분 전까지 / 미사 후는 구역모임이 끝나면 시작됩니다.
- ※ 판공 지침, 및 공동보속은 게시판, 별지 통해 추후공지 예정

### ● 미사 공지사항

- \* 반주 봉사자 부족으로 3월부터 당분간 평일미사와 토요일 저녁 주일미사 반주는 없습니다. (매월 성시간, 가정을 위한 미사 제외)
- \* 사순시기 동안 대영광송은 없으며, 복음 환호송은 '알렐루야'를 하지 않고 '그리스도님, 찬미와 영광 받으소서' / '말씀이신 그리스도님 찬미, 받으소서' / '길ियो 진리요 생명이신 그리스도님, 찬미 받으소서'로 합니다.
- \* 3월 19일(화)과 25일(월)은 대축일인 관계로 사순시기에도 대영광송이 있습니다.
- \* 평일미사 반주가 없는 관계로 미사가 끝난 후 교우들은 신부님이 제의실에서 나와 성전 입구로 이동하실 때까지 기다려주시기 바랍니다.
- \* 사순시기 동안 주일 미사 안에서 성체성가 후 묵상곡과 미사 후 후주 반주는 없습니다.

### ● 미사 후 성전 안에서의 정숙 유지

- \* 미사 후 성전 안에서의 잡담을 금하며, 정숙을 유지해주시기 바랍니다. 특히 미사 후 서로 소곤거리며 대화 나누는 것과, 성전 밖으로 나오면서 다른 교우들과 대화하는 것이 기도하는 분들에게 큰 분심과 방해가 됩니다.

### ● 사순 제2주일

- \* 주일헌금과 건축헌금 있습니다.



 <p><b>안산 성마르코 성당</b> st. Mark Church</p> <p>15326 안산시 상록구 일동로 6 http://cafe.daum.net/ildongcatholic</p> <p>☎ 502-2124 Fax 502-2279 연령 회장: 010-5410-8464</p>	평일	월 06:00 화 19:30 수 10:00 목 19:30 금 10:00
	주일	토 19:30 중고등부 청년 주 09:00 교중미사 11:00 어 린 이 일 15:30

**모이면 기도하고, 흠어지면 전교하자!**

① 주일미사 안빠지기 ② 가족이 함께 모여 기도하기 ③ 한달에 한번 고백성사보기 ④ 예비신자 인도하기

\* 기도와 실천으로 주님의 집을 꾸밉시다. \* 1인 1교무금 통장 갖기 운동에 동참합시다.

생활말씀 : “너희 아버지께서 자비하신 것처럼 너희도 자비로운 사람이 되어라.” (루카 6,36)

● 부활 준비 구역별 판공 미사

날짜	판공구역	날짜	판공구역
3/20(수)	일동3 구역	3/22(금)	일동1구역
3/27(수)	성호3구역	3/29(금)	성호1구역
4/1(월)	매화5구역	4/3(수)	성호2구역
4/5(금)	매화3구역	4/8(월)	매화4구역
4/10(수)	매화2구역	4/12(금)	매화1구역

\*6시부터 판공성사

\*판공성사가 끝나면 부활준비구역별 감사미사

\*가정방문을 원하시는 가정은 미리 사무실,  
구역장님께 신청하여 주시기 바랍니다.

● 꾸리아 아치에스 행사

\* 3월 24일(주일) 오후 1시부터

● 성 요셉 성월 기도안내

\*매일 미사 전 30분부터 지정된 구역별로  
성 요셉 성월 기도를 봉헌합니다.

※“성 요셉의 밤”을 3월 19일(화) 7시 30분  
초 봉헌과 꽃 봉헌이 있습니다.

● 사순 기간 십자가의 길 안내

\*3월 6일(금) ~ 4월 19일(금)

\*매일 미사 후, 매주 금요일 15시

● 분과 및 단체 모임

연령회	3/17(주일) 교중미사 후	성전
채분과위원	3/17(주일) 교중미사 후	5교리실
청소년위원	3/17(주일) 교중미사 후	2교리실
제대회	3/21(목) 저녁미사 후	6교리실

●미사참례현황(사순 제1주일)

신자수	전입	전출	미사	참례율
1345	6	1	466명	34.6%

● 우리들의 정성(3/4-3/10)

수입		지출	
교무금	1,310,000	경상비	3,521,010
건축헌금	2,220,000	건축예치	6,245,100
특별헌금	1,283,000	수선예치	693,600
기타헌금	399,000	퇴직예치	500,000
후원금	30,000		
합계	5,242,000	합계	10,959,710

●전 레: 3/24 일동 2구역, 3/31 일동 3구역

●커피봉사: 3/24 일동 2구역, 3/31 일동 3구역

●차량봉사: 3/24 임성수베네딕도, 백주현스테파노

화  
답  
송



주 님 은 나 의 빛 나 의 구 원 - 이 시 다

길 이요진 리 요 생 명이 신 그리스도님 찬-미 받 으 소-서

✂ 천주교를 알고자 하시는 분은 이웃 천주교 신자들 또는 사무실에 문의 하십시오.

예비자 교리: 주일 오전 9시 30분, 목요일 오후 8시 30분



 <b>입신</b> <b>성마리아성당</b> Since 2001	사무실 : 410 - 9191	<b>미사시간안내</b>	월	오전 6:00
	F A X : 412 - 9451		화.목	오후 7:30
	연령회장 : 010-3070-3176		수.금	오전 10:30
	유아세례 : 매월 마지막 토요일		토	오후 7:00 (토요일 저녁 주일미사)
	태아 축복식 : 매월 마지막 교중미사 후 여행자 축복 : 사무실 문의 고해성사 : 미사 전		주일	오전 10:30 (교중) 오후 4:00 (어린이) 오후 7:00 (중.고등부/청년)

## 함께하는 바다의 별!

오늘은 친교 나눔 식사가 있는 날입니다.  
임치백 요셉 그린빌8차 지역에서 수고 하십니다.

## ◆함께 했던 지난 한 주간

.소공동체를 위한 봉사자 확대 회의에 45명이 함께 했습니다.  
.청년 성가대 악기무대를 만들었습니다. 시설단에서 수고해 주셨습니다.

◆사순시기 동안 매주 금요일 오전 10시 십자가의 길 기도가 있습니다.

### ◆판공 성사 안내

판공성사는 고해성사입니다.  
언제든지 고해성사를 보시면 판공성사가 됩니다. 성사를 보신 후 사무실에 알려 주십시오.  
판공 성사표는 1년간 유효합니다.

### ◆어린이 미사 안내(매월 셋째주)

친교 식사 나눔으로 어린이 미사는 없습니다.

### ◆병자 영성체

일시 : 3/21(목) 오후 2시

### ◆아치에스 행사

일시 : 3/22(금) 오후 8시

### ◆유아세례

일시 : 3/30(토) 오후 5시

### ◆성당 전체 형제회 모임

일시 : 4/14(주일) 교중 미사 후  
(미사 후 형제님들 자리에 그대로 계셔주시면 됩니다)  
장소 : 성전  
문의 : 이성한(테오도로) 010-8891-6924

### ◆교우와 거래 합시다

<b>주간 보호 센터</b> 낮 동안 어르신들 모셔 드립니다. (교수련요양원부설) ☎ 419-2570 위치 : 한대앞역	<b>쌤소나이트</b> 여행가방, 서류가방, 백팩전문점 조원진(요셉) ☎ 475-0166 NC 백화점 맞은편 횡단보도 앞 1층	<b>선 치 과</b> 수요일 야간진료 (예약 접수) 원장:이재곤(에발도) ☎ 401-5404 월피현대프라자3층	<b>우리들 가족의원</b> 내과,소아과,피부과, 이비인후과 안재연(루카) ☎ 407-7771 송호중앙 로테오거리	<b>호수 카 센터</b> 모든 차량, 엔진, 하체, 도금,판금전문 김왕희(베네딕토) 홍숙희(루치아) ☎ 401-9667 ☎ 010-5262-1354
<b>건강한미래함외과</b> 중합건강검진(5대암) 대장항문, 유방수술 예방접종 서희석(스테파노) ☎ 414-8275 고잔우체국 맞은편	<b>대자인 한의원</b> 다이어트,교통사고 통증, 불임 (화,목 9시까지 야간진료) 문정희(올리안나) ☎ 405-5075 중앙동 대동서적 건물 3층 (보배프라자)	<b>차가네 수제만두</b> 개성만두전골&샤브샤브 무한리필. 차윤희(베네딕토) ☎ 413-7722 010-7546-7502 안산25시광정롯데시네마1층	<b>화랑 측사</b> 한우, 암돼지 전문 이지연(안젤라) ☎482-4635 네오빌 정문앞 601동 건너편상가	<b>서안산노인전문병원</b> 330병상 양 한방 HDF신장투석, 재활, 산재지정병원 최관영(비오) ☎ 010-8781-7488 고잔 아파트 옆 대일 운전학원 맞은 편

교우금, 건축헌금, 감사헌금 무통장 입금안내 신협 131-002-037058(안산성마리아)



주임신부: 노인빈(엑 벨 트) 총 회 장: 문민식(포 카 스) 사무실: ☎ 413-9004 팩 스: ☎ 483-6677 연령회장: 김택희(안 나) 010-3131-0689		<b>안산 성 안나 성당</b> 복되신 동정 마리아의 모친 성 안나	본당 미사시간 안내				
			주일미사(토)	평 일 미 사	월	06:00	
			토요저녁		19:30	화	19:30
			주 일 미 사		수	10:00	
			교 중		10:30	목	19:30
			초종고	17:00	금	10:00	
			청 년		사	첫토	10:00
유 아 세 례	출수달 첫째 토요일 오후 5시 30분	성 시 간	매월 첫째 목요일 저녁미사 후				
예비신자 교리	주일 오전 9시	혼인면담, 각종축복	사무실로 신청				

## ● 화답송



- ♣ 이번주 특별헌금 : 본당 성전봉헌 2차
- ♣ 다음주 특별헌금 : 본당 성전봉헌 2차

## ● 성전 봉헌을 위한 묵주기도 봉헌 현황

목표단수	2월 누계	총 누계	잔여단수
2,000,000	11,201	1,938,361	61,639

## ● 사순 제2주일 주간 본당 일정

3/17(주일)	- 사순특강
3/19(화)	- 대리구 직원 연수
3/21(목)	- 환자 영성체
3/23(토)	- 교리교사 양성교육 입문과정(오전 10시)
3/24(주일)	- 레지오 아치에스 행사

## ● 사회복지후원금 납부 주일입니다.

- 장 소 : 성당 1층 로비
- 교우분들의 많은 협조와 후원 부탁드립니다.

## ● 사무실 휴무 안내

- 대리구 직원 연수 관계로 3월 19일(화) 본당 사무실 휴무합니다.

## ● 사순특강

- 일 시 : 3월 17일(주일) 12:30 ~ 14:00
- 대 상 : 전신자(봉사자 및 레지오 단원 의무 참석)
- 강 사 : 주임신부님
- 주 제 : 기도하는 신앙인(루카 5,16)
- 점심식사 제공되오니 많은 참석 바랍니다.

## ● 환자 영성체

- 일 시 : 3월 21일(목) 오전 10시부터
- 구역장, 반장님을 통해서 사무실로 신청 바랍니다.

## ● 판공성사 일정

일 자	구 역	대 상
3/26(화)	1,2	대림 101-120
3/27(수)	3,4,5	대림 121-139, 단원마을 · 상가
3/28(목)	6,7,8	푸르지오 5차, 푸르지오 4차 · 주택
3/29(금)	9,10,11	레이크타운 · 상가
● 판공성사 : 오후 7시부터		
● 판공미사 : 오후 8시 * 오전 미사 있습니다.		

## ● 아치에스 행사

- 일 시 : 3월 24일(주일) 오후 2시
- 대 상 : 레지오 행동단원 및 협조단원 전단원

## ● 당구동호회 회원 모집

- 자 격 : 본당 신자(예비자 포함)로서 당구를 좋아하시는 형제 자매
- 첫모임 : 3월 24일(주일) 교중미사 후 만남의 방
- 신 청 : 전태병 하비에르(010-3788-0808)

## ● 교무금, 건축헌금 송금계좌

교무금	신협	안산성안나성당	131-002-038539
건축금	신협	안산성안나성당	131-002-038577

- 연말정산이 필요하신 분의 명의로 교무금을 책정하시고, 송금 바랍니다. 단, 결산관계로 자동이체 등록이나 계좌이체를 매월 25일 이전으로 해주시기 바랍니다.

## ● 본당 차입 현황

교구차입금(토지대금)	163,750,000
-------------	-------------

## ● 본당 봉사 안내

일 자	내 용	담 당
3월 23일(토)	청 소	레이크 9구역
3월 30일(토)	청 소	레이크 10구역
3월	미사 안내	성모성심
	차봉사	대림 3구역

## ● 사순 제1주일 미사 참례 현황

토요저녁	교중	초종고청년	합계
73	191	186	450
총신자수	1,514(568)	미사참례율	29.72%

## ● 우리들의 정성(3월 7일 ~ 3월 13일)

주일헌금	1,814,000
특별헌금	716,000
교무금	2,446,000
건축헌금	익 명 100,000 박현석 100,000 익 명 50,000
건축헌금 계 주 간	250,000 3월계 1,680,000
감사헌금	익 명 1,200,000 임동현 500,000 김경자 1,000,000
교무금은 신자의 의무입니다. 매월 주님께 감사하는 마음으로 정성껏 바쳐야 합니다. 전입 오신 분이나 새로 책정하실 분은 사무실로 신청하시기 바랍니다.	

“내가 너희를 사랑한 것처럼 너희도 서로 사랑하여라.” (요한 13,34)



2019. 03. 17.

사순제2주일

본당신부 : 이정훈(요 셉) 총 회 장 : 권상태(안드레아) 연령회장 : 이호상(세베리노) 010-3314-9621 사 무 실 : 031) 437-7911 팩 스 : 031) 437-7912	안산 성 요셉 성당  (15493) 안산시 상록구 석호로 17	미사시간	주일	일교어린이청년	반중일일일	토일일일	19:30 10:00 16:00 19:30
			평일	화수	월목금	6:30 19:30 10:00	
			예비신자교리 주일 미사후				
• 전입교우는 사무실에서 교적을 확인 · 정리해주시시오.		• 면담 및 준성사집,상가, 차량 축복은 미리 신청해 주십시오.					



### 전례 및 행사

#### ■ 주임 신부님 영명축일

• 3월 19일(화)은 주임 신부님의 영명축일입니다.  
영명축일을 맞으신 주임 신부님의 영육간의 건강을 위하여 교우분들의 많은 기도 바랍니다.

#### ■ 사순시기 미사곡 셋 변경

• 자비송 315번, 거룩하시도다 317번, 하느님의 어린양 319번으로 변경 합니다.

#### ■ 사순시기 공동 십자가의 길

• 매주 금요일 오후 7시30분 성전에서 '공동 십자가의 길'이 있습니다.

#### ■ 사무장 연수

• 일 시 : 3월 19일(화)  
• 사무실 업무는 오후 6시 30분 이후 합니다.

#### ■ 아치에스 행사

• 일 시 : 3월 24일(주일) 오후 1시 성전  
• 대 상 : 행동단원 및 협조단원 전원 참석

#### ■ 안산지구 청년 연합미사

• 일 시 : 3월 24일(주일) 오후 7시 30분  
• 장 소 : 월피동 성당

### 단체 모임

- 올 드 레 야 : 둘째주 주 일 교중미사 후
- 전 레 분 과 : 셋째주 주 일 교중미사 후
- 평신도단체협의회: 셋째주 주 일 교중미사 후
- 연 령 회 : 셋째주 주 일 교중미사 후
- 교회의어머니Cu : 셋째주 수요일 오후 8시
- 청소년 위원회 : 셋째주 토요일 오후 7시 30분
- 자 모 회 : 셋째주 주 일 오후 3시
- 사 목 위 원 회 : 다섯째주 주 일 오후 1시

### 봉 사

	사순 제2주일	사순 제2주일
전례봉사	3구역	4구역
구역청소	3월 16일 오전10시	3월 23일 오전10시
안내봉사	꾸리아	ME
차 봉사	7구역	8구역

### 봉 헌

■ 부채상환 차입금 : 73,332,000원

#### ■ 2차 현금

\*금주(03/17): 부채상환      \*차주(03/24): 부채상환

#### ■ 지난주 수입 및 지출 (3월08일~3월14일)

수 입		지 출	
교 무 금	2,640,000	일반관리비	1,094,265
주일헌금	1,179,500		
2차 현금	458,000		
감사헌금	250,000		
	4,527,500		1,094,265

#### ■ 감사헌금

박금순 250,000

### 기 타

#### ■ 미사참례 (사순 제1주일)

월/일	19:30	10:00	16:00	19:30	36%
3/10	65	208	44	47	364/1,013

천주교를 알고 싶은 분은 사무실 또는 이웃 교우들에게 문의해주시기 바랍니다.



2019. 3. 17. < 사순 제2주일 >

		<h1 style="text-align: center;">안 성 성 당</h1> <h2 style="text-align: center;">착한 의견의 모친</h2> <p style="text-align: center;">(17588) 안성시 혜산로 33</p>		본당신부: 정진만(야고보) 전교수녀: 유 데레사 정 마리로사 연례회장 : 유복노(도마) 사 무 실: ☎ 672-0701 F A X: ☎ 672-1004	
미 사 시 간	토요일	19:00 [토요일 저녁 주일미사 / 가정미사]		월요일	6:00
	주 일	6:00 / 10:30 [교중] / 19:00 [청년]		화 / 목	19:00
	예비자교리	주일 9:00		수 / 금	10:00

※ 집, 가게, 자동차 축복을 원하시는 분들은 사무실에 신청하십시오 ※



(후렴) 주 님 은 나 의 빛, 나 의 구 원 이 시 다.

**“성전은 하느님이 계시며 미사와 기도하는 곳입니다. 미사 전, 후 성전에서 조용히 합시다”**

#### ■ 사순시기 공동 십자가의 길

재의 수요일부터 주님 수난 성금요일(4월19일)까지 매 미사 45분 전 공동으로 십자가의 길을 바칩니다.

#### ■ 3월 환자 봉성체 안내

일시: 3월 20일(수) 오후 1시 30분

※신청 및 문의는 각 지역/구역장님들께 해주세요.

#### ■ 예비신자(성탄세례반) 모집 및 환영식 일정 안내

① 입교식: 5월12일(주일) 교중미사

② 기 간: 3월1일(금)~4월30일(화)까지

※자세한 문의는 선교분과(☎010-2373-2289)로 전화주시기 바랍니다.

#### ■ 사순판공 일정 안내

날 짜	성사시간	지역
4월2일(화)	오전 10:30 저녁미사 후	4,8지역
4월3일(수)	오전 미사 후 오후 7:30	2,5,6지역
4월4일(목)	오전 10:30 저녁미사 후	1,3지역
4월5일(금)	오전 미사 후 오후 7:30	7,9지역
4월6일(토)	오전 10:30 저녁미사 후	직장인 주일학교
4월9일(화)	저녁미사 후	직장인

※ 주일학교 판공은 학생만 가능하오니, 숙지바랍니다.

#### ■ 단체 운영 관련 공지사항 안내

- 각 단체장들께서는 행사 진행 최소 1개월 전, 신부님께 관련 기안 보고를 해주시기 바랍니다.

- 단체 운영 통장 중, 개인 명의 통장을 성당 명의 통장으로 변경 바랍니다.(통장 개설 문의: 사무실)

- 비용 지출 시, 간이영수증 발행 불가(교구 지침)

#### ■ 박요셉 전임 신부님 영명축일

3월19일은 박요셉 신부님의 영명축일입니다.

신부님의 영육간의 건강을 위해 많은 기도 부탁드립니다.

#### ■ 사순시기 저금통 봉헌 안내

**“2019년 사순기간동안 주님의 부활 기다리며**

**예수님의 희생에 동참합시다.”**

사순시기동안 정성껏 모은 저금통은 ‘주님부활대축일(4월21일)’까지 사무실로 봉헌해주시기 바랍니다.

#### ■ 2019년 1학기 주일학교 등록 안내

1. 대 상: 유치부(7세)~고등부 3학년 학생 전체
2. 등록비: 1인 25,000원 / 셋째 자녀부터 무상등록
3. 등록신청 및 등록비 납부는 각 구역장 또는 반장에 신청 후 납부
4. 문 의: 사무실(☎672-0701)

#### ■ 주일학교 교사 모집 안내

주일학교 어린이, 청소년과 함께할 청년/자모 교사를 모집합니다.

문의: 전례수녀님(☎010-8692-8230)

#### ■ 전례봉사자(반주/성인복사) 모집 안내

미사 반주, 성인복사단 봉사하실 분을 모집합니다.

문의: 전례수녀님(☎010-8692-8230)

#### ■ 단체모임 및 회합 일정

3/19(화): 성령기도회

3/21(목): 빈첸시오회

3/23(토): 울뜨레아

#### ■ 우리들의 정성

[사순 제1주일] 3월4일(월)~3월10일(주일)

교 무 금	6,075,000원
주 일 헌 금	3,030,000원
특 별 헌 금	606,000원 [교구신축성당지원]

매주 화요일은 <소공동체의 날>입니다.

교무금 자동이체 계좌번호는 <신협 131-016-240209, 예금주: 안성성당> 입니다.



★미사안내★	 <b>천주교 수원교구 안성추모공원</b>	<b>관리사무실</b> <b>☎ 031) 672-4276</b> <b>FAX 031) 673-9902</b>
주일위령미사 매 주일 오후 2시		<b>근무시간 08:30~17:30</b> <b>(점심시간12:00~13:00)</b>
평일미사 매 수요일 오후 2시		
연중특별미사 설날, 추석, 위령의 날 (오전11시 / 오후 2시) 한식(전 주일 오후 2시)	<b>경기도 안성시 보개면 보삼로 319-34</b>	

◆ 분묘 기간 종료자 안내

-해당분묘: 1999년 이전 매장자.

※기간종료 유가족께서는 관리사무소로 방문하여 주시기 바랍니다.

◆ 매 장

-자 격: 신자(고인 교적첨부)

-매장기간: 30년

◆ 봉 안

-자 격: 신자 / 신자직계가족

-관 리 비: 연간 5만원(최초 10년분 선납)

-사 용 료

하 늘 담: 170만원~493만원

천 상 담: 337만원~633만원

☞ 단기사용 안내

-사용기간: 1년, 5년

-단기가격: 30만원~150만원

※ 위치에 따라 가격의 차이가 있습니다.

◆ 봉분식재 및 묘지관리 신청

-식재시기: 매년 4~7월경 (신청순)

-신청시기: 식재 전년도 7월경

-묘지관리: 연간 묘지관리를 신청하여 잘 정돈된 묘지유지하세요

◆ 아래묘역의 유가족께서는 사무실로 방문하여 주시기 바랍니다.

-25단지: 가~바 열, 아~자 열, 카~파 열

-26단지: 라~사 열

◆ 미사봉헌 안내

-계좌번호: 신한 131-006-222266

-예금주:

(재)천주교수원교구안성추모공원

※입금 후 전화요망 (봉헌자 / 봉헌일)

◆ 일용직 근무자 채용

-모집형태: 시설관리 일용직

-모집분야: 잔디식재/묘지관리(남)

-제출서류: 주민등록등본, 교적증명서

◆ 제례실 사용안내

-제례실 사용을 원하시는 분들은

사무실로 문의 바랍니다.

(삼우/49제/기일 사용가능)

◆ 유의사항

-불법소각 금지 : 폐기물관리법 제15조, 악취방지법 제15조에 의거 소각이 금지되어 있습니다.

-묘역에 임의로 나무, 꽃등의 식재를 금합니다. (벌초과정에서 제거됩니다.)

-단지 내 주차를 삼가해 주십시오.  
묘역 안에 주차하면 묘지와 잔디가 훼손됩니다.

◆ 대중교통이용 안내

·안성터미널⇒장호원행버스⇒삼죽면 하차⇒택시(삼죽콜 031-672-4060)

·죽산터미널⇒삼죽행버스⇒삼죽면하차⇒ 택시

·안성시청⇒안성추모공원행 버스(15-2번)

·안성시청 출발시간				
06:20	09:00	12:30	17:10	19:20
·안성추모공원 후문 출발시간				
06:55	09:30	13:00	17:40	19:50

분 묘 기 간 종 료 안 내

<개장>

해당분묘: 1999년 이전 매장자

개장기간: 2019년 4월 ~ 10월

개장신청: 수시

<연장>

해당분묘: 1999년 매장자

연장신청기간: 2019년 만기일 이전 까지

※일부 구역은 연장되지 않을 수 있습니다.

미사장소 : 추모공원 內 성당





# 안중노동자성당

ANJUNG ST. JOSEPH CHURCH

<http://cafe.daum.net/yochurch>

우) 17933 경기도 평택시 안중읍 안중로 131번길 37 < Fax 681-1860 >

주임신부 : 김승부 (프란치스코)  
전교수녀 : 니콜라, 로베르타  
유치원수녀 : 요한보스코  
총 회 장 : 이규용(바오로)  
연령회장 : 박상기 (시몬)  
☎ 010-3795-3849  
사 무 실 : ☎ 681-2702  
수 녀 원 : ☎ 681-2701  
유 치 원 : ☎ 681-2705-6

구 분	미사시간	대 상	전신자 실천사항	알 림
주 일 미 사	토	오후 3:00	1. 평일미사 주 1번 이상 참석 2. 전신자 고해성사 월 1회  <u>전신자 생활지표</u> 1. 구역, 반 활성화 2. 청소년 신앙생활 활성화	유아세례 3.5.9.11월 네 번째 (토) 16시
		오후 7:00		매주(목) 오후 19:50~21:10
	주일	오전 7:00		매주(금) 오전 10:50~12:00
		오전 10:30		매주(토) 오후 17:30~18:30
		오후 7:00		매주(주일) 오전 08:50~10:10
매월 첫 번째 토요일	오전 10:00	성모신심미사		봉 성 체
평 일	<월:06시> <화, 목:19시> <수, 금:10시>			매월 1회 셋째 목요일, 금요일

## ☑ 전례 및 봉사

일 시	해설자	1독서자	2독서자	봉사지역
3월 17일 07:00	양윤정	이은경	박옥순	
3월 17일 10:30	이귀선	이규용	김은정	오성
3월 24일 07:00	이인형	이병호	이회정	
3월 24일 10:30	김은정	설경수	성운주	안중

◎ 주보접기 : 3월 23일(토) 국민주공, 늘푸른구역

☞ 쉬는 교우를 위한 묵주기도 100만단 봉헌 ☜  
지난 주간 우리는 쉬는 교우를 위해  
묵주기도 **14,506 단** 기도 하였습니다.  
3/10(주일) 현재 누계 **29,488단** 입니다.

## ☑ 레지오마리아 아치에스 행사

- 일시 : 3월 17일(주일) 교중미사 후
- 장소 : 소성당
- 대상자 : 레지오마리아 전 단원

## ☑ 사순 전신자 특강

- 일시 : 3월 24일 (주일) 교중미사 후
- 장소 : 대성당
- 주제 : 「기도와 신앙생활」
- 강사 : 이인옥 (체칠리아) 자매님

## ☑ 성경 특강

- 일시 : 3월 31일(주일) 교중미사 후
- 장소 : 대성당
- 주제 : 「바오로 서간」
- 강사 : 이용권(안드레아) 신부님
- 대상자 : 성경에 관심 있으신 모든 신자 분

## ☑ 유아세례 신청 안내

- 일시 : 3월 23일(토) 어린이미사 후
- 신청서를 작성, 해당 구역장님 확인 후 3/22(금)까지 신청

## ☑ 미사 및 모임

상임위원회	3월 17일(주일) 교중미사후	회합실
외방선교회미사	3월 21일(목) 10시	소성당
빈첸시오회	3월 21일(목) 11시	회합실
중고등부자모회	3월 23일(토) 17시	식 당
울드레아	3월 24일(주일) 교중미사후	회합실

## ☑ 부활 판공성사 지역별 일정 안내

3/31(주일)	안중,현화2	4/7(주일)	현화1, 오성,현덕
<ul style="list-style-type: none"> <li>장소 : 소성당</li> <li>시간 : 09:30~12:00</li> <li>판공성사 성찰 안내 09:30 부터 10분간</li> <li>가정을 위한 미사 봉헌 : 판공성사 당일 19시 미사 중</li> </ul>			
<b>※ 어린이 판공성사</b> 4/6(토), 4/13(토) 어린이미사 전 14:20 부터			

## ☑ 견진성사 교리 접수 안내

- 대 상 자 : 중학생 이상 세례 받으신 분
- 접수기한 : 4월30일(화)까지
- 교리기간 : 5/11(토)부터 4주간 매주(토) 20시  
☞ 6/8(토) 참회예절 및 고해성사
- 견진성사일 : 6월 9일(주일) 교중미사 중
- 본당 교육분과 봉사자 및 사무실에 문의 바랍니다.

## ☑ 환자 영성체(봉성체)실시

- 1일차: 3월 21일(목) 14시부터  
대상자 : 요양원 및 병원에 계신 분들
- 2일차: 3월 22일(금) 14시부터  
대상자 : 본당 관내지역 자택에 계신 분들
- 3월 20일(수)까지 사무실로 신청하시기 바랍니다.

## ☞ 성서100주간 신규반을 모집합니다 ☜

하느님의 말씀을 읽고 묵상하면서 행복한  
신앙생활을 하고 싶으신 분들은  
사무실로 문의, 접수 바랍니다.^^  
화요일 10시, 목요일 20시, 주일 09시

“우리는 지금 온 세상에 복음을 전하러 갑니다”



<div>주임신부 : 이정재 (베드로)</div> <div>사 제 관 : (031)774-6037</div> <div>사 무 실 : (031)774-6038</div> <div>F A X : (031)774-6039</div> <div>총 회 장 : 010-3737-2881</div> <div>연령회장 : 010-3589-7279</div>	<div>양 동 성 당</div> <div>(성 이시도로)</div> <div>- 양평군 양동면 쌍학방죽골길 31 -</div>	<div>미사시간</div>	토요일	둘째주 평화의집 오후 4시
			주일	오후 7시 본당미사
			주일	오전 10시 30분 교중미사
				까리따스수녀회(수원관구) 1,3주 오전 7시
			평일미사	오전 10시 수, 금
				오후 7시 화, 목
				클라라수도원 목 오후 5시

## ◆ 2019년 3월 17일 사순 제 2 주일 ◆

**오늘의 성구 : 예수님께서 기도하시는데, 그 얼굴 모습이 달라졌다.**  
( 루 가 9,28L-36 )

### ❖ 공지 사항

- 2차 헌금  
본당건축헌금으로 쓰입니다.
- 전신자 성지 순례 (사순특강)
  - 일 시 : 4월 13일 토요일
  - 장 소 : 강릉 대도호부관아(순교지) 임당동 성당
  - 회 비 : 20,000 원(점심,간식,여행자보험포함)
  - 신청은 각 구역장에게 신청하세요.
- 견진성사 교리 안내
  - 개강 일시 : 4월 7일 교중 미사
  - 교리는 4월 7일부터 매주 강론 중에 9회.
  - 성사 일시 : 6월 9일 성령강림대축일
  - 우리 믿음을 더욱 굳건하게 하는 견진 성사 대상자는 성당입구 신청서에 신청하세요.
- 부활 판공성사 안내
  - 각 구역장에게 판공성사표를 받아가세요.
- 사순시기 저금통 안내  
정성껏 모은 저금통은 '주님부활대축일'(4월 21일)'까지 사무실로 봉헌해 주시기 바랍니다.( 저금통은 성당입구에 비치 )

### ❖ 미사·전례

- 연령회 미사
  - 3월 20일(수) 오전 10시 미사입니다.
  - 9시 20분부터 연도가 있습니다.
  - 위령미사로 봉헌되오니 미리 봉헌해주시기 바랍니다.
- 공동 십자가의 길 기도  
사순시기동안 매주 금요일 미사 전 40분에 기도를 바칩니다.

### 【소공동체 구역별 모임】

구역	요일	구역	요일
고 송	둘째주 일	삼산1(1반)	셋째주 수
계 정	첫째주 일	삼산1(2반)	첫째주 일
단 석	둘째주 일	삼 산2	셋째주 월
석 곡	셋째주 일	쌍 학	넷째주 금

### 【주일 전례 및 주보·청소봉사구역】

주 일	구 역	주 일	구 역
3월 17일	삼 산	3월 24일	계 정

### 【주일차량봉사】

주일	성명(세례명)	연락처
셋째 주	이환규(안토니오)	010-3719-2695
넷째 주	김상용(마르티노)	010-9272-3266

### 【우리들의 정성】

양동성당 성 이시도로 교육관(가칭) 리모델링을 위한 기금 마련	
목 표 액	100,000,000 원
박태성 (대건안드레아)	1,000,000 원
가이안 (클라우디아)	250,000 원
가이선 (니노)	250,000 원
이근종 (요셉)	100,000 원
3월 둘째주 합계	1,600,000 원
총 모금액(3.12기준)	25,880,660 원

구 분	금 액
주일 헌금	700,000 원
2차 헌금	160,000 원
교 무 금	830,000 원

♡여러분의 정성에 감사드립니다♡

교무금 자동이체 : 신협 131-001-236993 (예금주 : 천주교양동성당)





아름다운  
**양성성당**  
Yangseong Catholic Church

◎ 주 일 : 오전 10시 30분  
 ◎ 월 요 일 : 새벽 6시  
 ◎ 화, 목요일 : 저녁 7시 30분  
 ◎ 수, 금요일 : 오전 10시  
 ◎ 토 요 일 : 저녁 7시 30분

주임신부 : 한성기 마티아  
 사목회장 : 홍사학 프로렌시오(010-3756-0477)  
 연령회장 : 오세준 대건안드레아(010-5234-5169)  
 경기도 안성시 양성면 만세로 631 ☎ 672-0890

**사순 제2주일 3월 17일**

☒ 환자영성체 안내

- ▶ 일 시 : 3월 20일(수) 오전 10시 미사 후
- ▶ 구역장님, 반장님께서서는 대상자에게 미리 연락바랍니다.

☒ 판공성사 안내

날짜	구역
4월4일(목)	도곡리, 추조리, 필산리, 동항리, 명당리
4월5일(금)	삼암리, 방신리, 명목리, 덕봉리, 기타구역

- ▶ 저녁 6시30분 판공성사, 7시30분 미사
- ▶ 차량운행 합니다. 식사는 제공하지 않습니다.
- ▶ 판공성사표를 받지 못한 교우분은 사무실로 문의바랍니다.

☒ 연령회 성지순례 안내

- ▶ 일 시 : 3월 28일(목) 오전 8시50분까지 성당집합
- ▶ 장 소 : 충남 청양 다락골 성지
- ▶ 대 상 : 연령회원 선착순 40명
- ▶ 3월 24일(주일)까지 연령회장님 또는 사무실로 신청바랍니다.

☒ 사순절 저금통

- ▶ 사순절동안 정성으로 모금한 저금통을 4월 21일 부활대축일까지 사무실로 봉헌해 주시기 바랍니다.

♣ 모임 공지

일 시	단 체 명	장 소
3월 17일	꾸리아	교육관
3월 24일	전례단	교육관

♣ 청소년 구역

날짜	구 역	날짜	구 역
3/22	추조리	4/5	도곡리
3/29	삼암리	4/12	필산리

☒ 양우철 예수님의아고보 사제 서품 안내

- ▶ 사제서품식: 2019년 9월 20일(금) 오전11시
- ▶ 장소: 서울대교구 방학동성당
- ▶ 주례: 정순택 베드로 주교님
- ▶ 기도지향: 미사영성체, 묵주기도, 회생, 주모송, 화살기도, 사제를 위한 기도, 십자가의 길
- ▶ 사제서품시 필요한 제구들을 봉헌받습니다.  
 +제의: 1,500,000원  
 +약식제의: 600,000원  
 +4색영대: 700,000원  
 +성작: 1,000,000원
- ▶ 사순시기동안 물질, 영적 예물 봉헌하실 분은 사무실에 접수해 주시기 바랍니다.

♣ 차량운행 봉사자

3월 17일	정지석, 이봉길, 오형택 (1조)
3월 24일	김윤배, 배종웅, 오세준 (2조)
3월 31일	오민근, 주영한, 임재원 (3조)
4월 7일	정운길, 한경선, 이용욱 (4조)

♣ 우리들의 정성 (3월 4일 - 3월 10일)

주일헌금	832,000원
특별헌금	176,000원(교구내신축성당보조)
교무금	1,600,000원 강학성, 한경선, 장재성, 이문자, 봉필석, 신복순, 정명화, 안종임, 박성근, 이규창, 정용애, 김연자, 김정숙, 김순덕, 엄기영, 정현정
감사헌금	400,000원 오정환(요한), 이상영, 정현정
성소후원금	280,000원

교무금 자동이체 : 농협 143-01-117637 (재)천주교수원교구  
 입금 시 책정자 이름 세례명으로 입금해 주세요

천주교를 알고자 하는 분은 이웃 천주교 신자 또는 사무실에 문의하십시오.



미 사 시 간	주 일	오전 6시 30분 10시 30분 (교중미사)	 <b>천주교 수원교구 양수리성당</b> (성 요한 세례자) (우편번호) 12584 양평군 양서면 상촌길 20-15	<b>2019년은 본당 사랑의해</b>  본당신부 유해원 다니엘 총회장 서진태 프란치스코 연례회장 이원표 베드로 (010-9016-1413) 사 무 실 ☎ 775-3005 F A X ☎ 775-3006 카페 : cafe.daumnet/Yangsuristjb
	토 요 일	오전 10시 성모신심미사 매월 첫째 주 오후 4시 어린이미사 오후 6시 30분 토요일 저녁 주일미사		
	평 일	월 오전 6시 30분 화 / 목 오후 7시 수 / 금 오전 10시		



#### ☞ 사순시기 “십자가의 길”

- 일시 : 매주 금요일 미사 후  
: 매주 주일 교중미사 전 9시 45분

#### ☞ 사순 저금통

사순 저금통이 각 가정으로 배부됩니다.  
사순시기동안 우리의 작은 희생들을 모아  
희망을 선물하는 시간이 되시기 바랍니다.

#### ☞ 2019년 “전신자 성경 이어 쓰기”

- 장소 : 본당 마리아 홀
- 전신자 성경 이어 쓰기를 시작하였습니다.  
교우분들의 많은 참여 부탁드립니다.

#### ☞ 사순절 특강 예비 공지

- 제목 : 내 삶의 파스카
- 주제 : 언제나 함께 하시는 예수님이 주시는 희망
- 대상 : 전신자
- 강사 : 김 벨라뎃다 수녀님(성 바오로딸수도회)
- 일시 : 3/31일(주일) 점심식사후(만원주일)

#### ☞ 부채상환에 협조해 주신 성모회(110만원)와 복사 자모회(100만원)에 감사 드립니다.

#### ☞ 사무장 연수 공지

- 일시 : 3월 19일(화) 아론의 집
- 사무실 이용에 착오 없으시기 바랍니다.

#### ☞ 사순 제2주일 / 성가 번호 안내

입당	봉헌	성체	파견
117	340. 511	153. 182. 185	118

#### ☞ 주일미사 봉사 안내 \* 감사합니다.

봉사일	봉사 뵈례시디움과 신비
오늘	정의의 거울, 고통의 신비
다음 주일	사랑하올 어머니, 영광의 신비

#### ☞ 성전청소 안내 \* 감사합니다

봉사일	봉 사 구 역
3월 16일(토)	1구역
3월 23일(토)	2구역

#### ☞ 오늘 주일/특별헌금 : 부채상환 2차헌금

#### ☞ 봉헌에 감사합니다. (3월 4일 ~ 3월 10일)

주일헌금	1,509,000
특별헌금	
교무금	2,540,000

#### ☞ 부채잔액 : 145,000,000원정

#### <봉헌금을 보내실 계좌들입니다>

- \* 교무금 계좌: (농협) 231068-51-059182
  - \* 부채상환 계좌: (농협) 231068-55-000100
  - \* 사회복지 후원 계좌: (농협) 355-0004-0113-63
- =>예금주는 (재)천주교 수원교구 유지재단입니다.

#### ☞ 본당의 모임들을 기억해 주세요

	상임위원회	매월 첫째, 셋째 주일 아침 8시
월 례	본당 전체 봉사자 교육	마지막 주일 교중미사 후
	1구역 형제회 : 첫째 주일 교중미사 후	2구역 형제회 : 셋째 주일 교중미사 후
	3.4.5구역 형제소공동체	셋째 주일 교중미사 후
	6구역 형제소공동체	셋째 주일 저녁 7시
모 임	연례회	첫 주일 교중미사 후 연도
	성모회	마지막 주일 교중미사 후
	울뜨레아	둘째 주일 교중미사 후
	꾸리아	넷째 주일 교중미사 후



예비신자	주일 09:00	 <b>양 지</b> (성김대건안드레아) 용인시 처인구 양지면 남평로 64번길 8 <a href="http://cafe.naver.com/yangjiddk">http://cafe.naver.com/yangjiddk</a> 사무실 338-3374 FAX 338-6980 연례회장 010-3511-1182 어린이집 338-0904 총회장:김병규베드로 주임신부:조영오도미니코사비오	주 일	평 일
고해성사	미사 15분전		토 18:00 (청소년)	월 07:00
병자영성체	첫 토 10:00			화 19:30
유아세례	첫 토 18:00		주일 08:00	수 10:00
가정,상가,차 축복 : 상시			10:30 (교중)	목 19:30
				금 10:00

### 부활 판공 성사 - 4.16(화)까지

- 부활 전까지 미사 전에 성사를 보시고, 성사표는 고해소 안에 준비 된 함에 넣어 주시기 바랍니다.



### 주 일 학 교

- 모이는시간 - 16:00(강당)
- 간 식 - 16 : 30
- 교 리 - 17 : 00
- 미 사 - 18 : 00

### 사순시기 공동 십자가의 길

- 매주 금요일 - 10시 미사 후

### 교무금 봉헌

- 통장과 함께 사무실로 직접납부 또는 은행 계좌이체 납부
- 자동이체계좌 ☎ 131-001-040206(신협)  
(재)천주교수원교구(양지)

### 아치에스 행사

- 일 시 : 3.17(주일) 교중미사 후
- 대 상 : 레지오 전단원

### 모임

- 하 늘 의 문 c u : 3.17(주일) 09:10
- 성 인 복 사 단 : 3.17(주일) 교중미사 후
- 제 분 과 위 원 회 : 3.17(주일) 교중미사 후
- 초 등 교 사 회 : 3.20 (수) 14:00
- 반 주 자 모 임 : 3.23 (토)미사후7교리실
- 연 령 회 : 3.24(주일) 교중미사 후

### 헌혈 및 장기기증 신청 together

- 신 청 : 3.24(주일)까지  
대성전 입구 또는 사무실
- 문 의 : 010-9014-9753
- 헌혈일 : 3.31(주일) / 용인성당

### 봉사 구역(전례,청소)

- 이번 주 : 서촌 1구역
- 다음 주 : 서촌 2구역

### 첫 영성체 부모 모임

- 일 시 : 3.23(토) 16:30
- 장 소 : 8 교리실

### 전입을 환영합니다

세 대 주	인원	구역	이전본당
전영복(바오로)	3	서촌2	원삼
김지혜(클라라)	1	벌터1	부산월평

전입오신 교우분은 사무실에서 교적 확인을 하시기 바랍니다.

### 우리들의 정성

• 교 무 금	.....	3,720,000
• 주 일 헌 금	.....	2,091,500
• 특 별 헌 금	.....	634,000
• 감 사 헌 금	.....	1,020,000
• 봉 헌 초	.....	34,000





2019년 3월 17일 사순 제2주일 주임신부 : 노성호 요한보스코 총 회 장 : 박병진 안드레아 본당수녀 : 도 마리노엘 이 소화 연령회장: 전용찬 요한 연락처 : 010-9908-1389		 <div><b>양 평 성 당</b> (성 정하상 바오로) 우) 12555 양평군 양평읍 해오름길 25 사무실 : 771-2071, FAX : 771-4152 <a href="mailto:yangpyeong@casuwon.or.kr">yangpyeong@casuwon.or.kr</a> <a href="http://cafe.daum.net/ypch">cafe.daum.net/ypch</a></div>	<table><tr><th colspan="2">미 사 시 간</th></tr><tr><td>월</td><td>오전 6시</td></tr><tr><td>화·목</td><td>오후 7시 30분</td></tr><tr><td>수·금</td><td>오전 10시</td></tr><tr><td rowspan="2">토</td><td>오전 4시(어린이)</td></tr><tr><td>오후 7시 30분(학생)</td></tr><tr><td rowspan="3">주일</td><td>오전 8시 30분</td></tr><tr><td>오전 10시 30분(교중)</td></tr><tr><td>오후 7시30분(청년)</td></tr></table>	미 사 시 간		월	오전 6시	화·목	오후 7시 30분	수·금	오전 10시	토	오전 4시(어린이)	오후 7시 30분(학생)	주일	오전 8시 30분	오전 10시 30분(교중)	오후 7시30분(청년)
미 사 시 간																		
월	오전 6시																	
화·목	오후 7시 30분																	
수·금	오전 10시																	
토	오전 4시(어린이)																	
	오후 7시 30분(학생)																	
주일	오전 8시 30분																	
	오전 10시 30분(교중)																	
	오후 7시30분(청년)																	



☑ 오늘 2차 헌금과 다음주 2차 헌금은 없습니다.

☑ 제1차 사순특강: 3/17(주일) 사순 제2주일  
• 방효익 바오로 신부님(반월성성당 주임)

☑ 제2차 사순특강: 3/31(주일) 사순 제4주일  
• 김화태 제르바시오 신부님(광주성당 주임)

☑ 사제 연례 피정 : 연화리 피정의 집  
• 일정: 3월19일(화) - 22일(금)  
• 22일(금) 미사 없음,  
양근성지 미사 참석 부탁드립니다.

☑ 제2대리구 사무장 연수  
• 일정: 3월19일(화)  
• 사무실 업무는 저녁 7시부터 하겠습니다.

☑ 양근성지 미사 안내  
• 일정: 3월22일(금) 10시  
• 주례: 수원교구장 이용훈 마티아 주교님  
• 양근성지 미사에 많은 참례 부탁드립니다.

☑ 한글 공부반 모집  
• 일정: 4월5일(금) 10시 미사 후.  
• 대상: 양평성당 전 신자  
• 장소: 제5교리실  
• 문의: 류경희 데레사(010-3732-9058)

☑ 3/5-3/7전입을 환영합니다 II

전입 오신 분			
정영성	요셉	수원/복음화	5지역/2구역
이창희	미카엘	서울/석촌동	3지역/3구역

☑ 우리들의 정성 (3/4~3/10)

사순 제1주일 헌금	3,307,000
곡수 사순 제1주일 헌금	185,000
2차 교구 내 신축성당보조	1,439,000
교 무 금	7,740,000
계	12,671,000

☑ 전례 및 청소

전례		청소	
3/17	7지역 양근지역 양근1리-10리	3/22	2지역 강하지역 전수, 성덕
3/24	2지역 강하지역 전수, 성덕	3/29	8지역 오빈, 신애 덕평, 공흥

☑ 레지오 아치에스 행사  
• 일정: 3월24일(주일) 오후 1시

☑ 지구 청년 연합회 미사  
• 일정: 3월31일(주일) 오후 7시. 하남성당

☑ 양평성당 교우패 공모전 연장 안내  
• 일정: 3월 31일(주일) 마감  
• 대상: 양평성당 교우 누구나.  
• 주제: 예수성심 양평성당의 상징적 표현  
• 수상작 발표: 4월 21일 주님 부활 대축일  
• 시상내역: 최우수상 30만원  
우수상 20만원

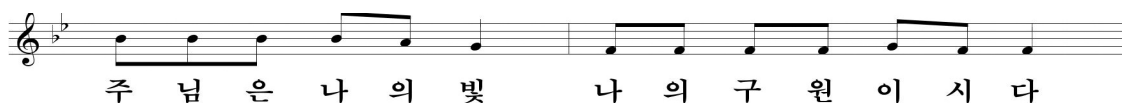

교무금 납부계좌 131-010-587718(신협) 양평성당(예금주) (입금하실 때 성명을 꼭 기재해 주십시오)



미사시간안내		 <b>천주교 수원교구</b> <b>여주성당</b> Yeoju Catholic Church 주임신부 : 백승현(야교보) 전교수녀 : 김 바르바라, 윤 마리아셀라 유치원수녀 : 김 호산나 (우편:12622) 경기도 여주시 우암로 5 (하동)	유아세례 : 수시 접수 사무실 : 885-2031 수녀원 : 884-2463 유치원 : 886-1278 총회장 : 이주현 이레네오 (010-5302-5484) 연례회장 : 고종일 그레고리오 (010-6340-3444)
월	오전 6시		
화·목	오후 7시		
수·금	오전 10시		
토	오후 6시(초,중,고)		
주일	오전 7시 오전 10시30분(교중) 오후 7시		



◆ 여주-이천지구 예비 수도자 성소 첫모임

- 예수님의 삶을 닮고자 예비 수도자 성소 첫모임을 합니다. 관심있는 여학생은 수녀님 또는 성소분과장님께 신청 바랍니다.  
 연락처 : 성소분과장(010-7997-3112)  
 • 일시 : **3월 17일(주일)** 오후 2시  
 • 장소 : 이천성당  
 • 대상 : 초등 4학년 ~ 고등부(여학생)

◆ 사순절 저금통 배포 안내

- 기간 : **사순 제1주일 ~**  
 ※ 1가정당 저금통 1개씩 배포합니다.  
 • 마감일 : **4월 21일(주일)**

◆ 여정 공부반 운영

- 일반여정 : **19일(화)** 오전 10시 신교리실  
 • 은빛여정 : **22일(금)** 오전 11시 지하식당

◆ 3월 병자영성체

- 일시 : **20일(수) 오후 ~ 21(목) 오전**  
 • 신청 : 사무실(기존 변경 및 신규)

◆ 신자 재교육 교리반 운영 (장소:대성전)

- 일시 : **3월 21일(목)** 오후 8시부터 1시간  
 • 매주 목요일 진행(첫째주 목요일 제외)

◆ 꾸리아 아치에스 행사 (장소:대성전)

- 일시 : **27일(수) 오전 10시 미사 후**  
 • 레지오단원은 모두 참석바랍니다.  
 (점심 드립니다)

◆ 여주이천지구 소공동체 봉사자 교육(총 4회)

구분	날짜	교육시간	주제
2회차	3/22(금)	19:30 ~	한국 천주교회의 소공동체
3회차	3/29(금)	19:30 ~	복음나눔기 7단계
4회차	4/5(금)	19:30 ~	소공동체 봉사자의 역할

- 장소 : 여주성당 대성전  
 • 대상 : 소공동체 봉사자 및 참여 희망자  
 • 준비물 : 개인킵 텀블러 지참  
 ※ 교육기간중 1회용컵은 사용하지 않습니다.

◆ 견진성사 초6 주일학교 견진교리 등록

- 일시 : **3월 30일(토)** • 대상 : 초 6학년  
 • 신청마감 : **23일(토)** 까지

◆ 故 유진선 레오 (여주성당 제 10대 주임신부) 신부님 1주기 추모미사

- 일시 : **3월 30일(토)** 10시 30분(연도)  
 • 장소 : 한국순교자 103위 시성 기념 성전  
 • 참여하실분 : 사무실 신청(**3월 21일** 까지)

◆ 렉시오 디비나(거룩한독서) 쉽게 따라하기

- 성령과 함께 성경을 읽고 기도하는 법을 배우는 의미있는 시간으로 여러분을 초대합니다.  
 • 대상 : 성경을 함께 읽고 기도하고 싶은 청년신자  
 • 청년반 : **매주 둘째 주일 12시 - 15시**  
 (장소 - 양평 까리따스 수녀회 관구관내 청원원)  
 • 연락처 : 010-2563-5231 / 회비 : 5,000원

◆ 은총시장이 2월 말일부로 폐장되었습니다.

물품 봉헌은 더 이상 받지 않습니다.

◆ 영어 수강생 모집

- 월, 화, 수 : 오전 9시 ~ 오후 5시  
 • 목, 금, 토 : 자유롭게 ...  
 • 신청 : 사무실

◆ 본당 부채 변동 알림

구 분	상환전 총금액	2019년 상환금액	잔여 금액
신협차입금	50,000,000	50,000,000	-
17년 교구공납금	30,000,000		30,000,000
합 계	80,000,000	50,000,000	30,000,000

◆ 단체별 모임 안내

단체	일시	장소
평단협	3월 24일(주일) 교중미사후	201호
제분과	3월 24일(주일) 교중미사후	202호
소공동체	3월 29일(금) 10시 미사후	교육관 지하

◆ 차량 봉사자 안내

주일	봉사자
3/24	운전 : 박영석필립보, 전진규요한 안내 : 박성자바울리나(010-3930-4825)

천주교를 알고자 하시는 분은 본당 신부님, 수녀님 또는 사무실에 문의하여 주십시오.  
 E-MAIL : [yeoju@casuwon.or.kr](mailto:yeoju@casuwon.or.kr) / 건축기금조성 통장 : 신협 172-033-184878 (여주성당)



주임신부 : 최충열 마 테 오  
전교수녀 : 김영복 레 지 나  
총 회 장 : 문명호 시 몬  
010-5773-9308  
연령회장 : 정연심 아 셸 라  
010-5309-1604  
사 무 실 : 031) 318-9586  
수 녀 원 : 031) 318-9545



## 연 성 성 당

(아시시의 성 프란치스코)  
경기도 시흥시 연성로 39번길 8

미 사 시 간	청 소 년 (토)	19:30
	어 린 이	09:00
	교 중	11:00
	청 년	19:30
평 일	월요일	08:00
	화,목요일	19:30
	수,금,토요일	10:00
	예비 주 일	09:20
신 자 교 리	화요일	미사후
	금요일	미사후

☑ 선교를 위한 목주기도 (금주 : 4,685, 누계 : 3,905,503) 선교 기도문(금주 : 399, 누계 : 2,848,935) ☑

☑ 입당 : 72 / 봉헌 : 219 / 성체 : 171, 151 / 파견 : 281 ☑



### ☑ 2019년도 교무금 신립 안내

- 교무금은 교회공동체와 하느님 사업을 위한 신성한 의무입니다. 미처 납부하지 못한 2018년도 교무금 납부와 2019년도 교무금을 책정을 꼭 하시기 바랍니다.
- ※한 가정에 기본적으로 20,000원 이상 책정하여 신자의 의무를 다 하시기 바랍니다.

2019년도 교무금 책정 및 납부 현황					
세대수	책정세대	책정률(%)	납부세대	납부률(%)	미 책정 세대
544	254	46.7	242	44.5	290

### ☑ 매월 마지막 주일은 만원 주일

- 매월 마지막주일 1차 헌금은 만원권을 봉헌해주세요.

### ☑ 전례 및 행사

#### ☑ 2차 헌금 안내

- 이번주일(3/17) : 성경필사자 시상 헌금
- 다음주일(3/24) : 토지부채상환 헌금

#### ☑ 사순시기 받기

금요일 21:00~01:00			구역
3	22	박우곤 알렉시우스/찬양선교사	장현,대동,청구,금호1
	29	시흥지구 받기도 대체	전구역
4	5	신상욱 안드레아/찬양선교사	동아,성원,셋말,태평
	12	체험 나누기	대우1, 2, 3, 금호2

#### ☑ 사무장 · 원 연수

- 일시 : 3/19(화)(18:30부터 업무가 시작됩니다.)

#### ☑ 전신자 교육

- 일시 : 3/31(주일) 교중미사 후 점심식사 후 13:30~16:00 / 성전
- 강사 : 김효철 그레고리오/기쁨희망 생애설계연구소 소장

#### ☑ 사회복지분과에서 알림

- 주변에 어려움에 처하여 도움이 손길이 필요한 분이 있으면 구역장을 통하여 혹은 직접 연락바랍니다.
- 문의(사회복지분과장 ☎010-3367-8581)

### ☑ 단재모임

#### ☑ 성령기도회 : 매주 목요일 미사 후 평화방

#### ☑ 배소리성경공부 : 매주 월요일 20:30 은유방

#### ☑ 성가대 : 매주 수요일 20시 성전

#### ☑ 성소분과 : 3/17(주일) 10시 유아방

#### ☑ 상임위원회 : 3/24(주일) 교중미사 후 평화방

### ☑ 봉사 및 봉헌

#### ☑ 전례봉사 및 청소

일 자	해 설	기도,헌금	독서,헌금	안내,기도,헌금
사순 제2주일 (3/17)	김동연 보 나	동 아	셋 말	성 원
성전		금주	차주	
하늘식당		동 아	대우 2	
성전화장실·주변청소,분리수거		셋 말	대우 3	
배움터 1, 2, 3, 4층		성 원	대우 1	
어르신 차량봉사(푸리아)		레지오		
		상아탑	성인들의모후	

#### ☑ 금주의 수입 지출 현황

수입	과목	금액(원)	지출	과목	금액(원)
	미사예물	530,000		교구차입금상환	2,000,000
	교 무 금	2,480,000		미사예물	2,170,000
	파년도교무금	580,000		당체보조비	100,000
	건축헌금	630,000		행사비결산	56,500
	토지구입헌금	100,000		사제관운영비	880,000
	주일헌금	1,341,000		교육비	910,000
	특별봉헌금	601,000		일반관리비	380,000
	사회복지	280,000		특별헌금	710,000
	성소후원금	340,000			
	계	6,882,000		계	7,206,500

3/10 본당 잔액		
재건축	예치금	25,000,000
	장기예금	18,000,000
토지금	예치금	11,000,000
	장기예금	6,000,000
교무금,주일헌금,감사헌금 외		27,250,543
총 잔액		87,250,543

#### ☑ 부채상환을 위해 함께해요. (109,000,000원)

이맹순	40,000	채현숙	100,000	조영애	50,000	정미경	40,000
김현옥	50,000	정은태	100,000	이용관	30,000	김원진	30,000
김영민	30,000	윤경열	40,000	안정숙	20,000	백찬미	50,000
김영일	50,000						

### ☑ 기 타

#### ☑ 사순 제1주일

월/일	전신자	19:30		09:00		11:00	19:30	계
		학생	성인	어린이	성인			
3/10	1415	24	56	40	119	170	48	457 32%

“십계명은 우리가 빛을 얻기 위해 켜야 하는 첫 번째 불”



주임신부 :	인진교 요셉
	203-8689
전교수녀 :	윤아모스, 김레오닐라
	203-8235
총 회 장 :	최우진 알렉산데르
	010-5222-7354
연령회장 :	010-2094-3209
사 무 실 :	203-8236
	205-1991
어린이집 :	202-6886

## 영토영덕성당

YEONGTONG YEONGDEOK CATHOLIC CHURCH

〒17098 경기도 용인시 기흥구 청명산로 122

<http://cafe.naver.com/tytdca>  
 E-mail: yeongdeok@casuwon.or.kr

미 사 시 간 안 내	
월 :	새벽 06:00
수 · 금 :	오전 10:00
화 · 목 :	저녁 19:30
첫주토 :	오전 10:00 (성모 신심)
토요일 :	오후 16:00 (어 린 이)
	저녁 19:30 (종교등부)
주 일	오전 07:00
	오전 09:00
	오전 11:00
	저녁 19:30 (청 년)

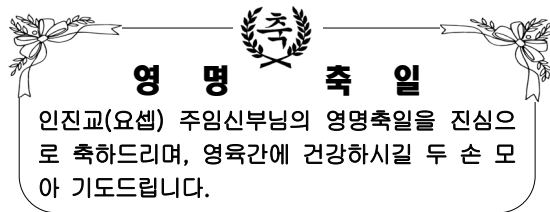

## [미사 전 시작기도 안내]

- 오늘의 성경말씀(독서, 복음) 봉독
- 성 요셉 성월 기도
- 우리가족 찾기도

## [여정 안내]

개강일 : 3월 5일(화) 10:40 ~ 12:40  
 과정 : 가톨릭서간, 요한묵시록  
 3월 말까지 접수 가능합니다.

## [성령기도회 은혜의 밤]

일시 : 3월 21일(목) 20:00  
 강사 : 송연호 마젤라(성령쇄신 봉사자)

## [유아 세례]

일시 : 3월 23일(토) 11:00  
 신청 : 3.17일(주일)까지 사무실에 신청

## [사순 특강]

일시 : 3월 31일(주일) 교종미사 후  
 주제 : “누가 진짜 탕자인가?”  
 강사 : 이수완(로마노) 하상신학원 교수  
 장소 : 대성전. 대상 : 전 신자

[윤아모스 수녀 영명축일] 3월 31일(주일) 윤 아모스 수녀님께서 영명축일을 맞이하십니다. 영육간의 건강을 위해 많은 기도 부탁드립니다.

## [십자가의 길 기도]

사순 기간 매주 금요일 10시 미사 후

## [성시간]

4월 4일(목) 19:30 미사 후

## [성모 신심 미사]

4월 6일(토) 10:00 (임산부 축복)

## [병자영성체]

일시 : 4월 11일 14:00  
 신청 : 4월 7일까지 사무실에 신청하세요.

## [꾸르실료 교육 안내]

차 수	참 가 자	기 간
남성 제194차	권점호 엘리지오	3.21(목) ~ 3.24(일)

## [성가정 성가대 단원 모집]

“성가는 기도입니다.” 미사 전례에 함께 할 성가대 단원을 모집합니다.

연락처 : 윤해현(헨리코) 010-5505-7677

[부활판공 안내] 2019년 부활준비를 위한 고해성사는 지역별 판공일자를 별도로 정하지 않습니다. 사순시기 동안 평일과 주일 매 미사 전에 성사를 보시기 바랍니다. 고해성사 후 성사표는 반드시 성사표 함에 넣어 주시기 바랍니다.

## [제대 꽃 봉헌]

부활 제대 꽃 봉헌 받습니다.

봉헌하실 분은 사무실에 접수 바랍니다.

## [형제 기도회]

구 역	일 시	장 소
건영구역	3.23(토) 17:00	마리아홀

## [제단체 모임 및 회합]

모 임	일 시 및 장 소
성 령 기 도 회	매주 목요일, 20:00
소공동체 봉사자 교육	3.22(금) 10:00 미사 후
평신도단체협의회회의	3.24(주일) 교종미사 후
제 분 과 회 의	3.31(주일) 12:00

## [교종미사 봉사 구역]

3.17 사순 제2주일	예 물 봉 헌 보편지향기도	신일 두진
3.24 사순 제3주일	예 물 봉 헌 보편지향기도	주공 4,5 업타운코트
3.31 사순 제4주일	예 물 봉 헌 보편지향기도	쌍용구역

천주교를 알고자 하시는 분은 이웃 천주교 신자를 또는 사무실에 문의하십시오.



미 사 시 간	월	06:30	<h1 style="text-align: center;">영통성령성당</h1> <h2 style="text-align: center;">(그리스도의 어머니)</h2> <p style="text-align: center;">17103 경기도 용인시 기흥구 예현로 41 다음카페 : 수원영통성령성당 매월 첫목요일 저녁미사 후 성시간</p>	주임 신부 : 김한철(율리아노) 보좌 신부 : 박준후(프란치스코) 총회장 : 황수진(배 다) 연례회장 : 정갑수(요한세례자) 010-5258-7365 사무실 : 031-205-9441 FAX : 031-205-9442 성모유치원 : 031-273-1123
	화,목	10:00, 19:30		
	수	10:00		
	금	10:00, 19:30		
	토	10:00		
	주일	16:00(토) 노블라운지		
		토요일 저녁 주일미사 19:30		
		09:00 (성인)		
		11:00 (교중)		
		16:00 (어린이)		
		19:30 (청년,학생)		

### ◎ 사순 시기 공동십자가의 길

- 사순 시기 매주 금요일 10:00미사 후
- 4. 19(금) 주님 수난 성금요일 15:00

### ◎ 3. 13(수)부터 수요일 06:30미사 있습니다.

### ◎ 주님 탄생 예고 대축일 (본당주보 대축일 미사)

- 3. 25(월) 06:30, 10:00

### ◎ 연례회 기일 연도

- 일시 : 3. 31(주일) 교중미사 후, 성당

### ◎ 사순 특강

- 일시 : 4. 2(화) 10:00, 19:30 미사 후(2시간)
- 대상 : 전신자- 일시 : 4. 2(화) 10:00, 19:30 미사 후(2시간)
- 대상 : 전신자
- 주제 : “흠에서 온 것은 흠으로 돌아가고(집회 4Q11)”
- 목적 : 지난 삶을 돌아보고, 십자가의 길을 통해 주님의 사랑을 느끼며, 주님께로 보다 가까이 다가가는 은총을 체험한다.

### ◎ 부활맞이 본당 대청소: 전신자 참여

- 일시 : 4. 7(주일) 교중미사후
- 준비물 : 고무장갑, 개인 걸레, 헌신문지

### ◎ ‘빛과 소금 장학재단’ 장학생 선발 안내

- 대상 : 중고등학생, 대학생 신자
- 신청 기간 : 3.24(주일)까지(사무실에 신청서 접수)
- 신청서 양식 : 사무실 비치 또는 인터넷 카페에서 다운로드
- 문의 : 청소년위원회장 주환성 시몬 010-4251-1835  
장학회장 조성원 베르나르도 010-9064-9566

### ◎ 전례위원회 봉사자 모집

- 성가대 : 남성 4명
  - 복사단 : 성인복사 1명
  - 반주단 : 반주자 2명
  - 문의 : 전례위원장 유정연 (클라라) 010-7337-6979
- 거룩한 전례에 함께하시어 기쁨을 함께 나눕시다.

\* 함께하실 봉사자를 모집합니다.

### ◎ 부활 판공성사 안내

날짜	지역	시간
4. 9 (화)	진덕, 서광, 성지, 동아 서원 P, 서원 주택, 서원 효성, 풍림, 대림, 영통 효성	오전 9:30 - 12:00 오후 19:00 - 22:00
4. 10 (수)	뜨란채, 흥타운, 평화세상 망포P, 중앙, 임광, 8뉴 라운	오전 9:30 - 12:00 오후 19:00 - 22:00
4. 11 (목)	영통주택, 월드마트, 현대 백산1, 태장, 삼정, 백산2, 미젤란, 수자인	오전 9:30 - 12:00 오후 19:00 - 22:00

\*고해 장소 : 미사 전(성당 교해소) / 미사 후(지하층)

### ◎ 주님 부활 대축일 제대 꽃 봉헌 : 사무실 접수

### ◎ 모임 및 행사

단체	일시
상임위원회	3. 20(목) 20:00, 기쁨방
제분과 위원회	3. 21(금) 20:00, 사랑방
전례위원회	3. 26(화) 20:00, 기쁨방

### ◎ 주일미사 참례 현황 : 사순 제1주일

\*신자수:4,861명

\*참례자수:1,460명

미사 시간	인원	미사 시간	인원
노블	73	11:00	342
토요일 저녁 주일 미사	123	16:00	441
09:00	264	19:30	217
계	460	계	1,000



	<h2 style="text-align: center;">영통 성요셉성당</h2> <p style="text-align: center;">경기도 수원시 영통구 매영로 269번길 27 사무실: 206-8754 팩스: 206-8753 http://cafe.daum.net/stjosephchurch</p>	<b>주임신부:</b> 이병문(야고보) <b>총 회 장:</b> 이승배(마르티노) <b>연령회장:</b> 소옥환(마리아) <b>☎010-9065-9169</b> <b>E-mail:</b> joseph@casuwon.or.kr

### ■ 1차 신앙 강좌: 사순시기 우리 신앙 돌아보기

- 3/21(목), 저녁8시- 미사, 그게 무엇이관데
- 3/28(목), 저녁8시- 참 의미의 봉헌
- 4/4(목), 저녁8시- [사순피정] 영화·명화를 통해 묵상하는 주님의 생애

### ■ 판공성사 일정 안내

지역 판공 일자	지 역
4/9(화) 20:00미사	베드로, 마르코, 루카지역
4/10(수) 20:00미사	바오로, 야고보, 요셉지역
4/11(목) 20:00미사	마태오, 요한, 기타지역

- 저녁8시 지역미사로 봉헌, 미사 후 성사
- 판공 감사예물 봉헌: 고해소 앞 또는 사무실
- 판공성사표와 묵주 준비

### ● 초등부 판공: 4/7(주일) 16:00 미사 후

### ● 중고등부 판공: 4/13(토) 19:30 미사 후

### ■ 대부모·지역소공봉사자와 예비신자의 만남

- 일정: 3/24(주일) 오전11시 미사 후, 106호

### ■ 도농 아기학교 모집 안내

- 대상: 12개월~4세 아기와 엄마(정원 15팀)
- 기간: 4/5~6/28, 12주 동안
- 시간: 매주 금요일 오전 11시~1시(식사 포함)
- 내용: 코앰코뮤직/미술/구연동화/체육/나눔 등
- 신청: 6만원, 본당신자우선, 사무실 접수
- 문의: 가정분과장 ☎010.6207-8622

### ■ 2019년 중고등부 주일학교 미사 안내

- 자녀들을 중고등부 미사에 보내주십시오.
- 주일학교 시작: 매주 토요일, 오후 6시30분
- 중고등부 미사: 매주 토요일, 오후 7시30분



### ♣ 예비신자 입교 안내

- 입교식: 4월 7일(주일) 교중미사 중  
적극적인 선교로 예비신자 인도해 주세요.
- 교리시간: 주일 09:30~10:30
- 장소: 교육관 205호실

### ■ 금주 2차 헌금: 본당건축헌금

### ■ 2019년 교무금+건축헌금 책정 및 납부 안내

하느님께 받은 은혜에 감사하는 마음으로  
2019년도 교무금 및 건축헌금 봉헌에  
교우 여러분의 적극적인 참여 부탁드립니다.

### ■ 교우 무이자 예탁금 봉헌 안내

성전건축으로 인한 본당 부채 상환을 위해  
교우여러분의 무이자 예탁을 받고 있습니다.  
은행에 예금하는 것처럼 예탁해 주시고 필요하  
실 때 언제라도 찾아가실 수 있습니다.  
여러분들의 예탁금액만큼 이자지출을 줄이고  
부채상환을 앞당길 수 있습니다. 자세한 내용은  
사무실에 문의 후 봉헌해 주시기 바랍니다.

### ■ 건축헌금 봉헌에 적극 동참합시다!

교무금+건축헌금 봉헌 계좌 안내	
■ 신한	03227-12-006625(무통장)
■ 우리은행	1005-202-215040(통장)
■ 예금주	천주교수원교구유지재단 영통성요셉성당
■ 입금할 때 [보내는 분 이름]을 교무금 책정자 명의로 넣어주세요.	
■ 성소후원금	은행 또는 사무실 납부 가능

### ■ 지역별 청소 봉사 시간 안내

3/22	바오로 11:00	3/29	마태오 11:00
------	-----------	------	-----------



(후렴) 주 님 은 나 의 빛, 나 의 구 원 이 시 다.

미 사 시 간				예 절 시 간	
토	19:30 ▶ 중·고등부/일반	월	10:00	성시간	매월 첫째 목요일 20:00
	08:00 ▶ 일반	화	19:30	성모신심기원미사	매월 첫째 금요일 10:00
주	11:00 ▶ 교중	수	10:00	유아세례	짝수 월 둘째 토요일 17:00
일	16:00 ▶ 초등부/일반	목	19:30	차축복·상가·집축복	사무실에 개별 신청
	19:30 ▶ 일반	금	10:00	혼배면담	

☞ 천주교를 알고자 하시는 분은 이웃 천주교 신자들 또는 사무실에 문의하십시오.



주임신부	장 대 식 (토마스모어)	 <b>오목천동성당</b> (세례자 성 요한) E-mail: <a href="mailto:omokcheon@casuwon.or.kr">omokcheon@casuwon.or.kr</a> 수원시 권선구 삼천병마로 1563-5	미사 시간 안내	
전교수녀	박 보 나		평 일	06:30 (월) 10:00 (수, 금) 19:00 (화, 목)
총 회 장	김종화(베르나르도) 010-4308-7281		토	청소년미사 17:00
연령회장	김지홍(루치아노) 010-9093-8981		주 일	새벽 06:30 교중 11:00 저녁 19:00
사 무 실	031) 278-7683 FAX) 278-4842			
유아세례 : 3, 6, 9, 12월 (첫 토요일 18시)				

- ❖ 해외성지순례 모임  
3/17(주일) 교중미사 후(소강당)
- ❖ 제분과 월례회의  
3/31(주일) 교중미사 후(2층 회합실)
- ❖ 봉성체  
4/4(목) 09:30(사무실에 신청 바랍니다)
- ❖ 성체강복  
4/4(목) 저녁미사 후
- ❖ 성모신심미사  
4/6(토) 10시
- ❖ 봉사자피정 접수  
피정일: 4월 7일(주일) 10시 ~ 16:00  
장 소: 예수그리스도회수녀원(피정의집)  
접 수: 본당 사무실(피정비 일만원)선착순
- ❖ 부활판공  
4/9(화):천천,원평,쌍용,신창1,2, 우방1,2  
4/10(수):오목1,청구2,대우1,2,남광,서희  
4/11(목):오목2,청구1,주공,영조,한화1,2구역  
(수요일 10시 미사 → 19시로 변경됩니다)  
판공미사: 19시  
성사: 18시 ~ 19시, 20시 ~ 22시
- ❖ 연례회  
4/14(주일) 교중미사 후(소강당)
- ❖ Cu. 월례회의  
4/16(화) 저녁미사 후(소강당)
- ❖ 십자가의 길 피정  
대상: 오목천동성당 청년  
일시: 3월 24일 16시 ~ 저녁미사까지

**4월 7일(주일) 19시 미사는  
봉사자 피정으로 인해 미사가 없습니다.  
(이점 숙지하시어 착오 없으시기 바랍니다.)**

#### ❖ 주일미사참례 현황(3/9 ~ 3/10)

토(17시)		(06:30)	(교중)	(19시)	계 2,264명
학생	일반신자				
41명	118명	85명	341명	144명	729명
					31.92%

#### ❖ 청소 및 전례

날 짜	담당 구역	
3/16 ~ 3/17	형제·자매	서희구역, 우방구역
2/23 ~ 3/24	형제·자매	신창1구역, 신창2구역

#### ❖ 우리들의정성 (3/5 ~ 3/10)

교무금	3,990,000	주일헌금	2,709,900
교구내신축	667,000	기타	12,914
수녀원기금	285,000	계	7,864,814
후원금	120,000		

#### ❖ 2차 헌금

3/17, 3/24, 3/31(수녀원기금)  
4/1(사제양성후원금)

#### ❖ 가톨릭성가

개정된 성가책이 본당 성물방에 준비되어  
있습니다. 개인적으로 구입하시어 성가  
부르실 때 혼돈이 없으시기 바랍니다.

<b>무영쌈밥정식</b> 각종단체 모임 · 계 · 가족외식 · 직장회식 예약환영 우리은행영 ☎ 031-296-1445 김용화 (테레사)	<b>어부의 선</b> 생고기김치찌개 찜닭·김치찌개·삼겹살·불고기 불닭지볶음, 대구지리, 부대찌개 제3산업단지내 국민은행영 ☎ 031-5182-8088 홍서경(루시아)	<b>이 룩 열 쇠</b> [디지털 도어록 A/S 대리점] • 디지털 도어록, LED • 비디오폰, 고무인 • 도장, 각종 보조키 오목천동 사거리 ☎ 031-294-1313 010-8249-1313 한준희(요 셉)	<b>B.B.Q            고색행복점</b> 세상에서 가장 맛있는 건강한 치킨 ☎ 031-293-6446 조형섭(실베스텔) 이규희(마 리 아)	천천맛집 <b>김치찌개            수타짜장</b> • 김치찌개 • 김치두루치기/갈비찜 • 수타해물짬뽕/탕수육 단체예약환영 ☎ 031-294-2267 010-2935-7679
---	---	--	---	--



<ul style="list-style-type: none"><li>· 주임신부 안 병 선 (요한사도)</li><li>· 보좌신부 김 승 훈 (마티아)</li><li>· 책임수녀 송 선 자 (마리젤뚜르다)</li><li>· 전교수녀 박 민 주 (로즈마리)</li><li>· 사목회장 김 유 경 (티모테오)</li><li>· 연려회장 이 석 웅 (이삭)</li></ul>	<div><p>천주교 수원교구</p><p><b>오산성당</b></p><p>18119 경기도 오산시 가장로 727</p><p><a href="http://www.catholicosan.or.kr">www.catholicosan.or.kr</a></p></div>	<table><tr><td>· 토요일</td><td>저녁 주일미사 (청소년 미사)</td><td>저녁 7시30분</td></tr><tr><td>· 주 일</td><td>오 전 중 교 종</td><td>오전 8시 오전 11시</td></tr><tr><td>· 평 일</td><td>저 녀 월요일 화, 목요일 수, 금요일</td><td>저녁 7시30분 새벽 6시30분 저녁 7시30분 오전 10시</td></tr></table>	· 토요일	저녁 주일미사 (청소년 미사)	저녁 7시30분	· 주 일	오 전 중 교 종	오전 8시 오전 11시	· 평 일	저 녀 월요일 화, 목요일 수, 금요일	저녁 7시30분 새벽 6시30분 저녁 7시30분 오전 10시
· 토요일	저녁 주일미사 (청소년 미사)	저녁 7시30분									
· 주 일	오 전 중 교 종	오전 8시 오전 11시									
· 평 일	저 녀 월요일 화, 목요일 수, 금요일	저녁 7시30분 새벽 6시30분 저녁 7시30분 오전 10시									
· 사무실 031-374-4010	· 사제관 031-374-5655	· 수녀원 031-374-3412	· 연려회 010-9853-5566								

## ■ 금주의 2차 헌금은 성소자 양성을 위한 특별헌금입니다.

## ■ 보좌신부님 인사 발령

\* 신부님 고맙습니다! 사랑합니다!

김승훈(마티아)신부님께서 로마로 유학을 가시게 되었습니다. 그 동안의 노고에 감사드립니다.

## ■ 공동 십자가의 길

- 주 관 : 소공동체 위원회
- 시 간 : 3/08일 ~ 4/17일  
수 · 금요일 (미사 후)

## ■ 아치에스 행사 안내

- 일 시 : 3월 17일(일) 13:00~15:00
- 대 상 : 레지오 단원 및 협조단원

## ■ 성 요셉 대축일 '성 요셉의 밤' 미사

- 일 시: 3월 19일 (화) 오후 19:30

## ■ 성령 은혜의 밤

- 일 시 : 3월 21일(목) 미사 후
- 강 사 : 장영자(아네스)봉사자

## ■ 이달의 추천 도서 (3월)

- 도 서 : '성 요셉께 드리는 기도'
- 출판사 : 요한사
- \* 성물방에서 구입 하시면 됩니다.

## ■ 소공동체 월례회의

- 일 시 : 3월 28일(목) 미사 후
- 장 소 : 소성전

## ■ 손님 신부님 판공성사 일정

- 3/23일(토) 저녁미사 전,  
24일(일) 8시미사 전/ 교중미사 중
- 4/13일(토) 저녁미사 전,  
14일(일) 8시미사 전/ 교중미사 중
- \* 판공예물은 사무실에 봉헌 해 주시면 됩니다.
- \* 성사표는 반/구역장님께 배부/수령함.
- \* 사순시기 동안 미사 30분전 판공성사.

## ■ 사순 특강 안내

- \* 주 제 : '회개와 행복'
- 일 시 : 3월 24일(주일) 교중미사 중
- 강 사 : 안병선(요한사도) 신부님
- \* 이 날 교중미사는 오전 10시 30분에 시작되오니 착오 없으시기 바랍니다.
- \* 교중미사 차량운행도 변경됩니다.  
30분 일찍 이용해 주시기 바랍니다.

## ■ 홍보분과 방송국 봉사자 모집

- 대 상 : 본당신자(예비신자 포함)
- 내 용 : 본당 카페관리, 사진 및 동영상 촬영 편집.
- \* 방송장비 운영 가능한 분(배우고자 하시는 분)환영합니다.
- 문 의 : 010-5258-5546(홍보분과)  
(정진호 베드로)

천주교를 알고자 하시는 분은 사무실에 문의하십시오. (FAX : 372-1887)



<p><b>주임신부 :</b> ☎429 - 3848 김 민 호 (요 셉)</p> <p><b>보좌신부 :</b> ☎429 - 3804 김 진 옥 (노동자 요셉)</p> <p><b>수녀원 :</b> ☎429 - 3802 임 요한마르코, 한 유딧마리아</p> <p><b>총 회 장 :</b> 010 - 4782 - 0330 정금희 (사도요한)</p> <p><b>연령회장 :</b> 010 - 5300 - 7543 조 성 팔 (이나시오)</p>	<h1 style="margin: 0;">오전동성당</h1> <p style="font-size: 1.2em;">(성 임 치 백 · 요 셉)</p> <p><b>홈 페이지</b> <a href="http://ojun.or.kr">http://ojun.or.kr</a>  <b>E - mail :</b> <a href="mailto:ojun@casuwon.or.kr">ojun@casuwon.or.kr</a>  <b>16048 경기도 의왕시 원골로 42 (오전동)</b></p> <p><b>사 무 실 :</b> ☎429 - 3801  <b>F A X :</b> ☎429 - 3811</p>	<p style="text-align: center;"><b>【 미 사 시 간 】</b></p> <table border="1" style="width: 100%; border-collapse: collapse;"> <tr> <th>평 일</th> <th>월</th> <th>화</th> <th>수</th> <th>목</th> <th>금</th> <th>토</th> </tr> <tr> <td>06:00</td> <td>●</td> <td></td> <td>●</td> <td></td> <td>●</td> <td></td> </tr> <tr> <td>10:00</td> <td></td> <td></td> <td>●</td> <td>●</td> <td>●</td> <td>●</td> </tr> <tr> <td>19:30</td> <td></td> <td>●</td> <td></td> <td>●</td> <td></td> <td></td> </tr> </table> <table border="1" style="width: 100%; border-collapse: collapse;"> <tr> <td rowspan="2" style="width: 10%; text-align: center; vertical-align: middle;"><b>주 일</b></td> <td style="width: 10%; text-align: center; vertical-align: middle;"><b>토</b></td> <td style="width: 80%;">16:00 (초등부 어린이)</td> </tr> <tr> <td></td> <td>19:00 (중고생, 특전)</td> </tr> <tr> <td rowspan="4" style="text-align: center; vertical-align: middle;"><b>일</b></td> <td></td> <td>06:00</td> </tr> <tr> <td></td> <td>09:00</td> </tr> <tr> <td></td> <td>11:00 (교중)</td> </tr> <tr> <td></td> <td>19:00 (청년)</td> </tr> </table>	평 일	월	화	수	목	금	토	06:00	●		●		●		10:00			●	●	●	●	19:30		●		●			<b>주 일</b>	<b>토</b>	16:00 (초등부 어린이)		19:00 (중고생, 특전)	<b>일</b>		06:00		09:00		11:00 (교중)		19:00 (청년)
평 일	월	화	수	목	금	토																																						
06:00	●		●		●																																							
10:00			●	●	●	●																																						
19:30		●		●																																								
<b>주 일</b>	<b>토</b>	16:00 (초등부 어린이)																																										
		19:00 (중고생, 특전)																																										
<b>일</b>		06:00																																										
		09:00																																										
		11:00 (교중)																																										
		19:00 (청년)																																										

◎ 새 가 족 찾 아 나 서 !
◎ 사 랑 으 로 열 매 맺 자 !

## 영 명

3월 19일 영명축일을 맞으시는 김민호(요셉) 주임신부님  
진심으로 축하드립니다. 영육간의 건강누리시고  
주님의 착한 목자 되소서.

· 축 하 식 : 3월 17일(주일, 오늘) 오전11시 교중미사 중

※ 신부님께서 교중미사 후 전 신자 분들께 국수 대접하십니다.

**☑ 부활맞이 본당 대청소**

· 일 시 : 3월 17일(주일, 오늘) 점심식사 후

※ 형제, 자매님의 적극적인 참여바랍니다.

**☑ 본당직원 연수 사무실 휴무**

3월 19일(화) 제2대리구 본당직원 연수로 인해 사무실 업무를 보지 않습니다. 양지하여주시기 바랍니다.

**☑ 성체조배회 재교육**

· 일 시 : 3월 19일(화) 저녁7시 30분 미사 후

· 장 소 : 1층 강당

· 강 의 : 본당 주임신부 (※ 교재-준주성범)

**☑ 부활반 예비신자 성지순례**

· 일 시 : 3월 24일(주일) 오전9시 성당에서 출발

· 장 소 : 수리산성지

**☑ 지역장 회의**

· 일 시 : 3월 31일(주일) 오전10시

· 장 소 : 1층 김효주아네스 교리실

**☑ 꾸리아 통합 아치에스**

· 일시, 장소 : 3월 31일(주일) 오후1시, 2층 대성당

· 대 상 : 꾸리아 직속 뽀레시디움 전 단원

**☑ 산악회 산행**

· 일 시 : 3월 23일(토) 오전7시 30분 성당에서 출발

· 산 행 지 : 충북 괴산 산막이 옛길

· 연 락 : 김동구(베네딕도) 010-2876-3308

· 회비계좌 : 농협 352-1276-8195-43 최지은

**☑ 임 요한마르코수녀님 주년피정**

3월 16일(토)~25일(월) 임 요한마르코 원장수녀님께서 주년 피정에 들어가십니다. 영적으로 충만한 시간 되시도록 신자 분들의 많은 기도 부탁드립니다.

**☑ 해외성지순례 참가자 모집**

· 순례기간 : 10월 22일~11월 1일 (10박 11일)

· 순 려 지 : 이스라엘, 요르단

· 모집인원 : 30명 선착순

· 예상경비 : 395만원

· 접수마감 : 4월 14일(주일)까지 본당 사무실

· 문 의 : 사목회 총무 010-2221-9583

**☑ 각 단체 월례모임**

· 성령기도회 : 3월 19일(화) 저녁미사 후, 성가대연습실

※ 풍기도 지향하신 분들 성령기도회와 함께 기도 합시다.

**☑ 빈첸시오회비 수납**

· 3월 24일(주일) 오전9시, 11시 미사 전, 후 / 2층 로비

**⊕ 2차 봉헌**

· 이번 주일 : 3월 17일(사순 제2주일) - 본당 시설헌금

**☑ 전례 봉사 구역**

일	정	전례 봉사 구역	
		09:00	11:00
사순 제2주일	(3/17)	성 원 3구역	솔 채 구역
사순 제3주일	(3/24)	목 련 구역	벽 산 구역

**☑ 청소 봉사 구역**

담당 날짜	1층 강당 (교리실, 구역함)	지하 교리실 (로 비)
3/18 (월)	신 미 주 구역	성 원 1구역
3/25 (월)	성 원 2구역	성 원 3구역

**☑ 우리들의 정성 (3/7~3/13)**

· 교 무 금 ..... 12,070,000원

· 주 일 헌 금 (2차 포함) ..... 6,255,500원

· 감 사 헌 금 ..... 720,000원

※ 감사헌금·후원금 봉헌자 명단은 가족지4면에 게재합니다.





# 오포성당

성 정하상 바오로

주임신부 황선기 마티아

12798

광주시 오포읍 양벌로 331-26

T. 767-1820 / F. 767-1821

E-mail. [opo@casuwon.or.kr](mailto:opo@casuwon.or.kr)

연령회장 이종임 마리아

010-2538-5921

성사 및 교리		미사 시간		사무실 근무시간	전례안내 · 청소	
고해성사	미사 30분 전	토요일	17:00 (청소년)	09:00 - 20:00	03/09	2구역
성 시 간	첫 (목) 20:00	주 일	08:00 / 11:00	07:00 - 16:00	03/16	3구역
성모신심미사	첫 (토) 10:00	월요일	06:30 (2층교리실)	휴무	03/23	4구역
병자성사	수시로	화, 목	19:30	15:00 - 22:00	03/30	5구역
병자영성체	첫째 주 목요일	수, 금	10:00	09:00 - 16:00	04/06	6구역

## ♣ 사순 강좌 안내

\* 일시: 3월 17일(일) 오후 1시

\* 강사: 이승환 루가 신부님 (능평본당 주임신부)

\* 주제: "내가 잠여져야 할 십자가"

\* 강좌전 본당 식당에서 점심 식사를 준비하였습니다.

## ☑ '십자가의 길' 안내

\* 사순시기 동안 매주(금) 미사 전 9시 20분부터 바칩니다.

## ☑ 2019 사순시기 '생명의 열매' 캠페인 및 '장기기증캠페인' 실시 안내

\* 헌혈, 헌혈증서 기증, 장기기증 신청

- 광주성당, 3월 17일(주일), 10시 ~ 15시 30분

- 준비물: 신분증(학생증) (미지참 시, 헌혈 불가)

- 장기기증희망자 등록 신청서 제출

## ☑ 사순시기 저금통 안내

\* 가난한 이들을 위해 사랑의 나눔을 실천할 수 있도록 저금통은 성전입구에 준비되어 있습니다.

## ☑ 성바오로팔수도회 미디어 선교 안내

\* 사순 제3주일(3월 23일 ~ 24일) 미사 중

성바오로팔수도회에서 도서 선교가 있습니다.

## ☑ 유아세례 안내: 사무실 신청 (가족관계증명서 첨부)

\* 일시: 3월 30일(토) 17시 미사 후에 있습니다.

## ☑ 사무장 연수: 3월 19일(화), 사무실 업무 18시부터

## ☑ 성경공부<호세아서와 예제키엘서>: 매주(금) 미사 후

## ☑ 첫영성체 교리: 매주(토) 오후 3시, 2층 교리실

## ☑ 주일학교: 매주(토) 오후 3시, 3층 교리실

## ☑ 예비신자 교리: 매주(일) 9시 30분, 2층 교리실

## ☑ 구역별 반 모임 일정 (3월)

구역	반	일자	시간	모임 장소
2	3	18 (월)	20:00	김연화 글로리아
5	1	20 (수)	13:00	정동춘 로사
	2	23 (토)	10:30	유정주 베로니카
	3	21 (목)	14:00	이영숙 켈마
6	3, 4	21 (목)	10:00	이영수 이레나
7	형제	20 (수)	19:00	이현규 보니파시오
	1, 2	18 (월)	13:00	쌍용1차 105동 1403호
	3	19 (화)	10:00	최경초 엘리사벳
	4	18 (월)	10:00	조정희 모니카

## ☑ 2019년 교무금 책정 현황 (3/10 기준)

년도	총세대	책정세대	책정율(%)
2019	577	265	45.9

## ☑ 주일 미사 참례 현황

주일	2/17	2/24	3/3	3/10
총신자	1,461	1,461	1,456	1,466
참례자수	505	485	555	550
참례율 %	34.56%	33.19%	38.11%	37.51%

## ☑ 본당 재정 현황 (3/4~3/10)

1. 운영비 현황 (금액 : 원)

전주 잔액	수입	지출	현재 잔액
100,083,239	6,752,000	17,495,127	89,340,112

2. 우리들의 정성 및 수입/지출 내역

사순 제1주일			
수입		지출	
주 일 헌 금	2,057,000	선 교 비	1,680,000
특 별 헌 금 (사 순 1)	395,000	특 별 헌 금 (사 제 양 성)	314,000
미 사 예 물	610,000	미 사 예 물	2,620,000
교 무 금	2,190,000	교 육 비	802,360
건 축 헌 금	1,330,000	자 선 비	500,000
감 사 헌 금	170,000	일 반 관 리 비	11,236,877
		예 수 금	341,890
합 계	6,752,000	합 계	17,495,127

▶ 건축헌금: 윤대현 10만, 이동자 7만, 고진만 100만, 서정분 5만, 이춘규 3만, 정완선 4만, 익명 4만

▶ 감사헌금: 고재현 10만, 김해남 2만, 김해경 5만

!!! 봉헌해 주신 모든 분들께 감사드립니다 !!!

## ◎ 함께 기도해 주세요.

박금조(데레사), 방종희(아녜스), 윤옥준(헬레나), 도기욱(바오로), 고일영(라우렌시오), 박순옥(루시아), 김영희(안젤라), 오진숙(루시아)

주님의 은총으로 환우들을 위해 기도드립니다.



주 님 은 나 의 빛 나 의 구 원 이 시 다

교무금 이체 계좌: 신한 131-015-530744 (재)천주교수원교구 오포성당



주임신부 : 윤병진(아고보) 본당수녀 : 안 요한 박 엘레나 유치원수녀 : 양 세자요한 사 무 실 : ☎ 482-2981	<b>와동 (일치의 모후) 성당</b> 안산시 단원구 사세충열로 2길 14	미사시간	주일	09:00 (일 반) 11:00 (교 중) 16:00 (청소녀)
			월	06:30
			화,목	19:30
			수,금	10:00
			토	19:30 (청 년)

☑ 이번 주일은 성소자 후원이 있는 날입니다. 많은 관심과 후원 부탁드립니다.

☑ 유아세례 신청

- 일 시 : 3월 30일(토) 오후 5시
- 준비물 : 대부모 선정, 감사예물, 초

☑ 사순특강 안내

- 일 시 : 3월 31일(주일) 교중미사 후
- 강 사 : 조원기(베드로) 사제

☑ 요셉회 기금마련 '현웃 수거' 안내

- 집에서 버릴 현웃을 성당으로 가져다 주시면 요셉회에서 사용할 기금(어르신 돕기)에 사용할 것입니다.

☑ 지역명칭 변경 안내

- 화랑지역을 - 고잔1지역, 연립지역을 - 고잔2 지역으로 변경되었습니다.

☑ 성당 청소봉사

- 3월 23일(토) - 고잔 3,4,5구역
- 3월 30일(토) - 와동 1, 2구역

☑ 미사 안내봉사

- 3월 24일(주일) - 순결하신 어머니 Pr.
- 3월 31일(주일) - 찬송하올 동정녀 Pr.

☑ 구역별 차량 안내봉사

- 3월 24일(주일) : 와동 2, 3구역
- 3월 31일(주일) : 와동 4, 5구역

☑ 이번 주 모임 안내

- 청소년위원회 : 3월 17일(주일) 12:00
- 연령회 : 3월 17일(주일) 12:00

☑ 성전재건축을 위한 신립금을 정성껏 준비하셔서 사무실로 봉헌해 주십시오.

( 봉헌액, 기간 자유로이 결정 )

— 성전 재건축을 위하여 ! —

- ① 함께 기도하고 마음을 모으고
- ② 1구좌(100만원), 2구좌(200만원)  
3구좌(300만원)에 참여합니다.

☑ 우리들의 정성 (3월 4일 ~ 3월 10일)

정성에 감사합니다		
교 무 금		5080,000
주 일 헌 금		2,744,600
특 별 헌 금		293,000
감 사 헌 금		110,000
주일학교 후원		207,000
합 계		8,434,600
건 축 헌 금	익 명	20,000
	고잔 7구역	200,000
	허대영(스테파노)	1,000,000
	정재호(즈가리아)	50,000
	익 명	150,000
합 계		837,628,863





<div>주임신부 : 문 상 운 (알베르토)</div> <div>총 회 장 : 황 우 회 (베 드 로)</div> <div>연령회장 : 김 종 환 (요 한)</div> <div>☎ 010 - 7515 - 2055</div>	<div>왕곡성당</div> <div>성 유대철 베드로</div> <div>16069 경기도 의왕시 사천2길 9</div> <div>☎ : 031) 477-0541 FAX : 031) 477-0544</div> <div>E-mail : wanggok@casuwon.or.kr</div>	미사 시간		
		평일	월	오전 6시 30분
			화·목	오후 7시 30분
		주일	수·금	오전 10시
토	오후 7시 30분 (중고등부)			
		주일	오전 10시 30분 (교중)	
			오후 4시 (어린이)	
			오후 7시 30분	



#### ✦ 특별헌금 (2차 헌금) 안내

- 3월 17일 (주일) : 성전 봉헌
- 3월 24일 (주일) : 성전 봉헌

#### ✦ 미사, 전례, 성사

#### ■ 사순 시기 '십자가의 길' 안내

사순 시기 평일 미사(화, 수, 목, 금) 30분 전부터 각 구역과 단체별로 '십자가의 길'을 바칩니다. 기도 봉사 담당 일정은 주보 간지를 참고해 주시기 바랍니다.

#### ■ 사순 특강 안내

날 짜	강 사
3/24 (주일) 사순 제3주일	김승만 (마르코) 신부 (교구 홍보국 국장)
3/31 (주일) 사순 제4주일	노희철 (베드로) 신부 (수원가톨릭대학교)
4/7 (주일) 사순 제5주일	이용기 (안드레아) 신부 (제2대리구 복음화1국장)

※ 특강은 교중미사 강론 시간에 진행합니다.

#### ■ 사순 판공성사 및 구역 미사 일정 안내

날 짜	해당 구역	비 고
4/11 (목)	1, 2, 3, 4구역	※ 손님 신부님께 성사를 보실 수 있습니다.
4/16 (화)	5, 6, 7, 8구역	

※ 판공성사 표는 구역장님을 통해 각 가정에 배부 될 예정입니다. 주소 및 전화번호가 변경된 경우, 성사 표에 기록 후 제출하여 주십시오. 타 본당에서 성사를 보신 분들도 교적 상의 기록을 위해 본당 사무실로 제출하시기 바랍니다.

※ 사순 시기(4월 16일) 까지 매 미사 30분 전에 **고해성사를 보실 수 있습니다.**

※ 11일, 16일 미사는 구역 미사로 봉헌됩니다.

※ 공동 보속으로 '십자가의 길' 한 번, 평일 미사 참례 한 번을 바칩니다.

#### ✦ 기타 공지

#### ■ 여정 신약 통독 과정 안내

- 개강일 : 3월 20일 (수) 오후 8시~10시까지
- 대 상 : 성경 공부를 원하는 모든 신자
- 비 용 : 수강료 2만 원 (교재비 별도)
- 준비물 : 성경, 필기도구, 교재 (당일 배부)
- 문 의 : 정부연 엘리사벳 강사 (010-9014-8979)

#### ■ 레지오 마리아 새 단원 교육

- 일 시 : 3월 24일 (주일) 오전 9시~오후 5시
- 장 소 : 아론의 집
- 참가자 : 이봉창 (요셉), 임경자 (카타리나), 백현아 (카타리나), 한미숙 (루시아)
- ※ 새 단원 교육에 참여하시는 분들을 위해 많은 기도 부탁드립니다.

#### ■ 예비자 입교식 안내

- 일 시 : 4월 28일 (주일) 교중미사 중
- 장 소 : 성전
- ※ 신자분들의 많은 기도 부탁드립니다.

#### ■ 사무실 업무 시간 임시 변경 안내

사무실 내부 사정으로 3월 20일 (수), 3월 21일 (목)은 오후 4시 30분까지 근무합니다. 참고하시어 사무실 업무 이용에 착오 없으시길 바랍니다.

#### ■ 초등부 주일학교 반주자 모집

거룩하고 아름다운 어린이 미사 전례를 위하여 봉사해 주실 반주자를 모집합니다.

- 신청 및 문의: 청소년 분과장

#### ■ 단체 회합 안내

요 일	단 체	시 간
3/31 (주일)	사목협의회	교중미사 후
	연령회 월례회의	

교무금 납부는 자선 행위가 아니라 '신자들의 의무'이며, '하느님 백성으로서의 본분'입니다.

◆교무금 ◆신협 131-002-039774 왕곡성당 ◆농협 211044-51-039911 (재)천주교수원교구



"갯등이"는 신부님이라는 의미의 "갯을 쓴 등불"이라는 뜻으로 박해시대 때 왕립 교우들이 사용하던 은어

요 일	미 사 시 간		<b>천주교 갯등이 왕립 성당</b> (원죄없이 양태되신 복되신 동정마리아) 주임신부 : 박 전 동(요 셸) 총 회 장 : 문 성 기(스테파노) 본당수녀 : 송엘리사벳, 이보나 연려회장 : 최중면(요아킴) 010-9048-7782 18332 경기도 화성시 봉담읍 왕림1길 71 사제관: 227-2810 수녀원: 227-2811 사무실: 227-6678 F A X: 227-6679
월	오전 6시 30분		
화, 목	오후 7시 30분		
수, 금	오전 10시		
토요일	오전 10시(첫 토요일) 오후 4시 (어린이) 저녁 7시(학생, 청년)		
주 일	아침 6시 30분 10시 30분(교중미사)		

“예수님께서 기도하시는데 그 얼굴 모습이 달라졌다.” (루카 9, 29)

17일(주일)	18일(월)	19일(화)	20일(수)	21(목)	22일(금)	23일(토)
사순 제 2주일 사순특강 구역장, 반장모임 아치에스 행사	체나콜로모임 성령기도회		봄 판공 가정방문 왕림1, 왕림2		십자가의 길 봉사구역 왕림5, 상기리 은빛여정	
24일(주일)	25일(월)	26일(화)	27일(수)	28(목)	29일(금)	30일(토)
사순 제 3주일 본당시설특별헌금	체나콜로모임 성령기도회		봄 판공 가정방문 왕림3, 왕림4		십자가의 길 봉사구역 세곡리, 당하1, 2구역 은빛여정	

☑ 다음 주일 특별헌금 : 본당시설 특별헌금

☑ 성서 백주간

“우리 함께 성경으로 숨 쉬어봐요!”

· 신청하신 날짜에 꼭 참석하시기 바랍니다.

☑ 사순시기동안 매주 금요일 미사 전 십자가의 길을 봉헌합니다. 구역에서는 일정을 참조하시어 봉사해 주시기 바랍니다.

☑ 사순 특강

· 일시 : 3월 17일(주일) - 10시30분(교중미사)  
· 강사 : 한민택 신부님(가톨릭대학교 교수)

☑ 아치에스 행사

· 일시 : 3월 17일(주일) 14:00부터  
· 장소 : 왕림성당  
· 레지오마리아에 단원은 의무 참석하시기 바랍니다.

☑ 봄 판공 가정방문 안내

3월 20일(수)	3월 27(수)	4월 3일(수)
왕림1, 왕림2	왕림3, 왕림4	왕림5, 상기리
· 가정 방문은 오후 2시부터 4시까지 실시합니다. · 구역에서 저녁 7시부터 성사를 주시고 구역 미사를 봉헌 합니다. 구역장님은 가정방문 대상가정을 사무실에서 미리 확인하시기 바랍니다.		

☑ 구역 봄 판공 안내

4월 10일(수)	4월 12일(금)
당하 1, 당하 2, 당하 3, 당하 4, 덕리 구역	세곡리, 기 산, 기천리, 청요리 구역
· 판공당일 오전 10시 미사는 그대로 있습니다. · 고해 성사는 성당에서 저녁 7시부터 실시하고 7시30분 미사 후에 고해성사가 이어 집니다. · 교통이 불편한 구역을 위한 차량운행을 실시합니다.	

☑ 모임 및 회합

· 구역장, 반장모임 : 3월17일(주일) 교중미사 후  
· 체나콜로 모임. : 매주 월요일 오전 10시  
· 성령기도회 : 매주 월요일 저녁 8시

+ 주일미사 전례 · 차량봉사 · 청소 안내 +

구분 시간	3월 17일		3월 24일	
	해설자	독서자	해설자	독서자
6시 30분	이윤실	박광현 김한순	이윤실	임종신 김예숙
10시30분	천영미	왕림5	공병호	당하1
예물봉헌 가정	최중규(시 문)		김영익(베드로)	
차량봉사자	임명구	방지춘	서동일	유헌호
성당청소	왕림 1		왕림 2	
지하청소	왕림 2		왕림 3	

☆ 우리들의 정성 ☆

십일조(교무금) . . . 2,315,000원  
 주일 헌금 . . . . . 1,194,000원  
 신축성당후원헌금 . . . 858,000원  
 시설 봉헌금 . . . . . 500,000원  
 사회복지후원금 . . . . . 30,000원

주일미사 현황	신자 수	참여자 수	참석률
	1,305명	415	31.80%

천주교를 알고자 하시는 분은 본당 신부님, 수녀님 또는 사무실에 문의 하십시오.



<div>미사시간</div>		<div><div>용문성당</div></div> <div>(묵주기도의 복되신 동정 마리아)</div> <div>사무실 771-8181, FAX 771-8184</div> <div>E-mail : yongmun@casuwon.or.kr</div> <div>(12515) 경기도 양평군 용문면 용문로 421</div>	<div>주임신부 : 한승주 스테 파노</div> <div>본당수녀 : 신 마리휘앗</div> <div>총 회 장 : 이경일 파비아노</div> <div>☎ 010-3668-8674</div> <div>연령회장 : 신영이 소화데레사</div> <div>☎ 010-6331-3894</div>
주 일	<div>19:00 (토요주일미사)</div> <div>08:30 (일반 미사)</div> <div>11:00 (교중)</div> <div>16:00 (젊은이미사)</div>		
평 일	<div>06시 (월)</div> <div>19시 (화, 목)</div> <div>10시 (수, 금)</div>		
<div>성모신심 미사</div> <div>매월 첫 토요일 오전 10시</div>			

**\* 기쁨과 행복이 가득한 우리 성당 \***

❑ 화답송 (사순 제2주일)

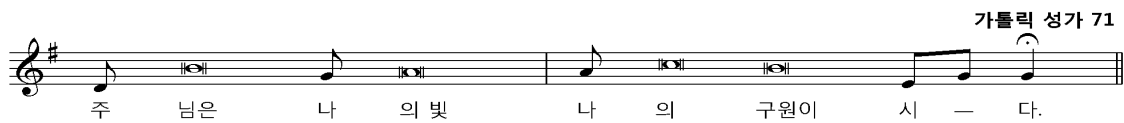

❑ 초등부 주일학교 개학

- 일 시: 3월17일(주일) 오후 3시
- 장 소: 1층 소성당
- 등록문의: 최루시아 ☎ 010-4199-2099
- ※ 주일학교 등록신청은 계속 받고 있습니다

❑ 사순특강 안내

- 일 시: 3월19일(화) 저녁 7시 미사 후
- 강 사: 조옥현 토마스 신부님
- 강의주제: '감사하는 삶'

❑ 제2대리구 사무장 교육

- 일 시: 3월19일(화)
- ※ 교육 당일 사무실 업무는 없습니다.

❑ 제2대리구 전교수녀연합회 모임

- 일 시: 3월26일(화)

❑ 첫영성체 신청안내

- 대 상: 주일학교 초3 ~ 초6
- 교리기간: 3월31일 ~ 10월27일
- 교리시간: 주일 오후 2시
- 부모 0.T: 3월31일(주일) 오후 2시 소성당
- 첫영성체식: 10월27일 교중미사 중
- 신청접수: 사무실 및 교사실
- 문 의: 이미경 엘리사벳 ☎ 010-3953-1354

❑ 성체조배 안내

- 일 시: 3/29(금)부터 매월 마지막 주 금요일 저녁 8시 ~ 새벽 3시까지 성체조배를 합니다.
- 관심있는 교우분들의 많은 참여 바랍니다.
- ※ 꾸르실리스따의 적극적인 참여 부탁드립니다.

❑ 여(女) 수도 성소자를 모집합니다

- 지원자격: 첫 영성체를 한 초등부 3학년 이상의 여자 어린이와 청소년.
- 신청문의: 성소분과 차장 ☎ 010-3337-4530

❑ 전입을 환영합니다.

- 조민성 라파엘 (단월2구역, 향소산음)
- 손덕규 막시모 (단월1구역, 봉상2)
- 안윤성 즈가리아 (지평구역, 옥현)
- 정재수 이레네 (중원구역, 중원1)

❑ 단체 모임

- 요 아 킴 회 : 03월 17일 (주일) 8:30분 미사 후
- 꾸 리 아 : 03월 17일 (주일) 교중 미사 후
- 안 나 회 : 03월 20일 (수) 10시 미사 후
- 상임위원회 : 03월 23일 (토) 저녁 미사 후
- 전 레 회 : 03월 26일 (화) 저녁 미사 후
- 구.반장모임 : 03월 31일 (주일) 교중 미사 후
- 성령기도회 : 매 주 수요일 10시 미사후, 유아실

❑ 청소구역 및 성작봉헌 봉사

청소	일자	03/22(금)	03/30(토)
	담당구역	금곡	일치의모후
성작 봉헌	일자	03/17(주일)	03/24(주일)
	담당구역	덕촌	연수
전주 주일미사 참례		총신자 1,747명 대비 755명 43.21(%)	

* 우리들의 정성 *		
<b>▶ 환자영성체:</b> 매월 둘째 목요일 <b>▶ 성시간:</b> 매월 첫 목요일 저녁 7시 미사 후 <b>▶ 유아세례:</b> 3, 6, 9, 12월 첫 토요일 성모 신심 미사 후 (세례식 전 부모면담. 사무 실에 신청바랍니다)	<b>▶ 예비신자 교리:</b> 주일 오전 9시 <b>▶ 차 축 복:</b> 토요일 저녁미사 후 <b>▶ 집/가게 축복:</b> 수, 금 10시 미사 후 <b>▶ 혼배:</b> 1달 전 신청	<b>교 무 금:</b> 4,485,000원 <b>주 일 헌 금:</b> 3,533,400원 <b>사순1주2차헌금:</b> 715,000원 <b>감 사 헌 금:</b> 350,000원 <b>건 축 헌 금:</b> 1,410,000원  <b>* 감사헌금</b> - 심 베드로 10만원, 김 마오로 5만원 - 정광모 5만원, 서 스테파노 10만원 - 안 세실리아 5만원 <b>* 건축헌금</b> - 양 아네스 100만원, 정로사 10만원 - 함 루치아 20만원/조용준 3만원 - 이주찬 7만원, 이주혁 1만원

천주교를 알고자 하시는 분은 본당 신부님, 수녀님 또는 사무실에 문의하십시오.



<div>주임신부 : 최범근 요한사도</div> <div>총 회 장 : 신성수 사무엘</div> <div>연령회장 : 정남식 요셉</div> <div>☎ 010-3790-9787</div> <div>사 무 실 : 031) 647 - 3444</div> <div>F A X : 031) 692 -2782</div>	<div>응 이 동 성 당</div> <div>(성 루카)</div> <div>주 소 : 평택시 죽백3로 163</div> <div>E-mail: <a href="mailto:yongi@casuwon.or.kr">yongi@casuwon.or.kr</a></div>	미 사 안 내		
		주 일	토요일	오후 7:30
			교 중	오전 10:30
			절은이	오후 3:00
		평 일	월	오전 6:00
			화 · 목	오후 7:30
			수 · 금	오전 10:00

#### + 가족미사 안내

가족미사: 3월 17일(주일)  
 대표가족: 정재영 베드로, 권혜숙 마리아 가정  
 미사 후 '가정을 위한 기도'가 있습니다.

#### + 회합 안내

3월 17일(주일) 소공동체위원회 (교중미사 후)  
 24일(주일) 전례위원회 (교중미사 후)  
 31일(주일) 연령회 (교중미사 후)

#### + 전례 안내

성무일도는 하느님을 찬미하는 공동체의 공적인 기도입니다. 매주 화요일은 미사 안에 성무일도를 바칩니다.  
 - 소성무일도 책 본당용 사용  
 - 성무일도 앱(천주교 서울대교구 성무일도, 굿뉴스)  
 - 매일미사 책 193쪽(3월 소성무일도 참조)

#### + 사순시기 저금통

사순시기 동안 사랑으로 가진 바를 나누는 저금통을 배부합니다. 세대 또는 개인별 가져가시기 바랍니다.

#### + 올드레아 안내

꾸르실료 남성 194차 참가자 안내입니다  
 참가자: 정철중 베드로(본당 꾸리아 단장)  
 일시: 3월 21일(목)~24일(주일)  
 많은 기도 부탁드립니다.

#### + 성당 청소 안내

3월	시간	구역	비고
23(토)	오전 10시30분	4	e편한세상
30(토)	오전 10시30분	5	월곡, 청용, 죽백, 구룡

#### + 초등부 주일학교 안내

2019년 초등부 주일학교 등록원서 접수  
 대상: 6세~6학년(2019년 기준)  
 기간: 3월 17일(주일)까지  
 문의: 교사회 010-2368-1562  
 자모회 010-7278-0079

#### + 우리들의 정성

사순 제1주일	
주일헌금	1,786,000
교무금	3,630,000
건축헌금	100,000
감사헌금	100,000
과년도 교무금	600,000

#### + 초등부 첫영성체 안내

2019년 초등부 첫영성체 접수 안내입니다.  
 모집기간: 3월 16일(토)~31일(주일)까지  
 대상: 본당에 교적을 둔 3학년~6학년  
 예식일: 10월 27일(주일)  
 부모첫모임: 4월 4일(목) 저녁미사 후  
 문의: 김선희 마리아나(010-2368-1562)

#### 건축적립금 현황 안내

전월 이월금	6,375,000
--------	-----------

집, 가게, 자동차 축복은 사무실에 신청하십시오.

교무금: 신협 131 - 017 - 799663

교무금 납부는 자선행위가 아니라 '신자들의 의무'이며, '하느님 백성으로서의 본분'입니다.



“너희는 내 사랑 안에 머물러라.” (요한 15, 9)

미 사 시 간		 <div><h1>용인성당</h1><h2>사도 성 베드로</h2><p>용인시 처인구 중부대로 1408번길 15 (17062)</p></div>	주임신부 : 윤재익 바르톨로메오
주 일	토요일 저녁 7시, 06:30, 10:00, 17:00(청소년미사)		보좌신부 : 안병갑 베네딕토
월	06:30 수,금 10:00		총 회 장 : 방정환 토마스
화,목	19:00 (첫목 : 성시간 및 성체강복 - 미사 후)		연령회장 : 이영숙 체칠리아
첫 토	10:00(성모신심미사)		사무실 332-0001, 팩 스 336-2793

- 매월 구역모임, 반모임에 참여합니다!! -

 3월은 성 요셉 성월입니다.

 전례 안내

- 이번 주일은 사순 제2주일이며, 장기수선 기금 마련을 위한 2차 헌금이 있습니다.

 사순시기 공동 십자가의 길

- 매주 금요일 10시 미사 후, 대성전

 부활 판공성사 안내

- 1년에 한 번 이상 고해성사를 하는 것은 신자의 의무입니다.(교회법 제989조)
- 올해 고해성사를 하신 분들은 사무실에 말씀해 주시거나 문자(010-6284-1445)를 주시기 바랍니다.(3년 이상 고해성사를 하지 않으면 냉담교우 처리)
- 사순시기에 내적인 준비 차원에서 성사를 하신 분들은 사순시기 동안 자유롭게 하시고 판공성사표를 고해소 바구니에 넣어주세요.

 2019 생명나눔 헌혈 및 장기기증캠페인

- 일 시 : 3월 31일(주일) 10:00~15:30
- 장 소 : 용인성당(은총관 입구 헌혈버스)
- 헌혈 및 장기기증 사전접수  
- 3월 10일~30일 토 · 주일미사 전후, 성전입구

 렉시오 디비나 쉽게 따라하기

매주 목요일	오전 10-12시	용인 까리따스 젊음의 집
첫 토요일	오후 1-4시	은 이 성 지
4월 7일	오후 12-3시	수원 한일타운 119동 301호
4월 14일	오후 12-3시	양평 까리따스수녀회 청원원

※ 문의 : 정 바르톨로메오 수녀(010-2568-5231)



#### 조 리 고

**코다리조림 전문점 · 해신탕**  
이마트 건너편 153동 205호  
☎ 321-3378 / 010-2407-5961  
**쟁쟁일(이나시오) · 김영예(엘리사벳)**

#### 백옥 요양보호사 교육생 모집

백옥 요양 복지센터 방문 요양  
백옥대로 1134번길 301호  
☎ 322-9100 / 010-3373-4032  
**이인예(실비아) · 박영숙(클라라)**

#### 신승무 정명외교

“하느님께서 보시니 참 좋았다.”  
금령로 30(김량장동 333-11)  
☎ 336-2266~7  
**신승무(요셉) · 박 연(렘마)**

#### 자연면역건강상담

비만 · 자연주기법 · 난임  
처인구 김량장동 377-6  
☎ 010-9916-0153  
**약사 조 정 란(안젤리카)**

#### 두 리 이 비 인 후 과

<좋은 이비인후과 찾는 방법>  
명지대입구 이마트 맞은편 광장프라자 3층  
☎ 334-2004  
**김 영 주(안토니오)**

#### 바다 양분이 동태탕 · 찜

**코 다리 찜**  
백옥대로 1191번길 1호(김량장동 472-2)  
☎ 335-4448 / 010-6266-3316  
**신영석(레오나르도)**

♥ 교무금 납부 1. 자동이체 : 신협 131-018-457995 용인성당 2. 사무실 직접 납부



“새로 이사오신 분들 반갑습니다. 환영합니다.”

미사시간 안내		 <b>용호성당</b> (성 미 카 엘) 군포시 용호1로 2번길 47-20 (15871) <a href="http://cafe.daum.net/yongho4">http://cafe.daum.net/yongho4</a>	주임신부 : 이용삼(요셉) 보좌신부 : 박승훈(마르코) 총 회 장 : 정영렬(스텔라) 사 제 관 : 395-3934 사 무 실 : 395-3900 F A X : 395-3913 연례회장 : 010-6244-1837
토	19:30		
주일	06:00, 09:00, 11:00 (교중)		
	19:30 (청년)		
월	06:00 화 19:30		
평일	수 10:00 목 10:00, 19:30		
금	10:00 토 10:00		
고해성사	미사 30분전		
예비자교리	주일 10:00		

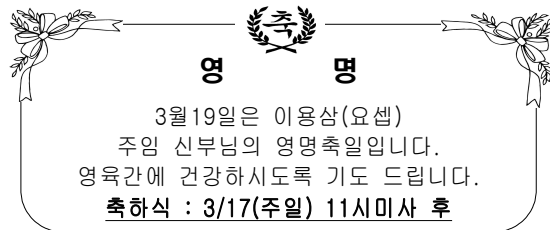

▶ 식사를 준비하였으니 한분도 빠짐없이 식사하시고 가지기 바랍니다.

#### ■ 환자 봉성체

- 일 시 : 3월21일(목) 10:00부터
- 구역에서는 3/20(수)까지 사무실에 신청 바랍니다.

#### ■ 공동 십자가의 길

사순 기간동안 주일과 평일 오전6시 미사를 제외한 모든 미사 시작 40분전에 공동으로 십자가의 길 기도를 바랍니다.

#### ■ 하모니카 기초반 모집

- 일 시 : 매주 금요일 오후3시~4시30분
- 대 상 : 원하시는 분 누구나
- 문 의 : 010-5447-7194

#### ■ 기초 사진반 모집

- 개 강 : 4월3일(수) 14:00 ~ 15:30 - 3개월 과정
- 대 상 : 사진에 관심있는 분 누구나
- 문 의 : 010-8895-9271

#### ■ 구역 판매

- 이번주(3월17일) 무지개3구역 - 전병

#### ■ 교무금 은행 납부시

교무금을 은행으로 입금하실 때는 책정자 또는 교적에 있는 분 이름으로 입금하시고, 교적에 없는 이름으로 입금하실 때는 사무실로 전화주시기 바랍니다.

#### ■ 모임 안내

단 체 명	일 시
파티마의 세계사도직	3/19(화) 오전10시
성가정의 어머니Cu.	3/21(목) 오후8시20분
복사자모회	3/21(목) 오후8시

#### ■ 전례 담당 구역

이번주	시 간	구 역	다음주	시 간	구 역
3월17일	09:00	전례부	3월24일	09:00	전례부
	11:00	옥천2		11:00	옥천3
	19:30	청년회		19:30	청년회

#### ■ 청소 담당 구역

구 역	일 시	장 소	구 역	일 시	장 소
옥천2	3월16일(토)	2층, 3층	옥천3	3월23일(토)	2층, 3층

#### ■ 우리들의 정성 (3. 7 ~ 3. 13)

계 정	봉헌금액
교 무 금	4,689,000
특별 헌금 (1차, 2차 헌금)	5,714,200
감 사 헌 금	339,000
성 소 후 원 금	75,000

#### ■ 감사헌금

- 3만9천 : 이종옥(스콜라스티카)
- 5만 : 손영희(크리스티나) / 김지혜(소피아)
- 10만 : 손헌주(세라피노) / 옥천1구역

계 : 339,000

사순시기 《신앙의 신비여》 응답송  
 “주님께서 오실 때까지 이 빵을 먹고 이 잔을 마실 적마다 주님의 죽음을 전하나다.”

화 답 송	
사순 제2주일	주 님 은 나 의 빛, 나 의 구 원 이 - 시 다.

“오늘 성당에 처음 나오신 분들을 진심으로 환영합니다.”



2019. 03. 17.

<p><b>미 사 시 간</b></p> <p>평 일 월 오 전 6:30 화·목 오 후 7:30 수·금 오 전 10:00</p> <p>토요일 10:00(평 일) 오 후 7:30(주 일)</p> <p>주 일 오 전 6:30(새벽) 오 전 9:00(학) 오 전 11:00(교) 오 후 3:00(외국인) 오 후 7:00(청년)</p>	 <p><b>원곡성당</b> (노동자 성 요셉) 안산시 단원구 화랑로 107 3층</p> <p>본 당: <a href="mailto:wongok@casuwon.or.kr">wongok@casuwon.or.kr</a> 카 페: <a href="http://cafe.daum.net/wongok844">cafe.daum.net/wongok844</a></p>	<p>본당신부 : 김종훈(이우구스티노) 사목회장 : 임동수(요 셉) 연령회장 : 강길연(루치아)</p> <p>사 제 관 : 491-2065 사 무 실 : 491-2064 F495-2986 사목회장 : 010-6241-4328 연령회장 : 010-2282-0893</p>
--	---	--

화답송 (후렴) 주 님 은 나 의 빛, 나 의 구 원 이 시 다.



**“ 감사와 기쁨을 두배로 하느님께! ”**

- 재건축 준비 2차 특별헌금
- 사순시기 동안 평일미사 40분 전 십자가의 길 있습니다.
- 돈보스코 청년회에서 매주일 청년미사 전 저녁 6시 20분부터 십자가의 길 합니다.
- 성령기도회 은혜의 밤
  - \* 일 시: 3월 18일(월) 19:30
  - \* 강 사: 임채숙(요안나)
- 수원교구 남성 제194차 꾸르실료
  - \* 기 간: 3/21(목) ~ 3/24(일)
  - \* 참가자: 한인용(안드레아)
  - \* 환영식 및 울뜨레야 월례회: 3/24 17:30
- 상반기 성경공부(마태오복음)반이 3월7일 개강하였습니다.(매주 목요일 저녁미사 후)
- 사순 특강
  - \* 일 시: 3월 24일(일) 교중미사 후
  - \* 주 제: “부활과 종말론적인 삶”
  - \* 강 사: 기정만 에제키엘 신부님
- 제 35주년 본당의 날 기차 여행
  - \* 일 시: 4월 28일(주일) 06:30 출발
  - \* 장 소: 충주 명돌 캠프장
  - \* 대 상: 본당신자, 본당신자 지인
  - \* 회 비: 1인 10,000원(초등학생 이상)
  - \* 신청마감: 4월 14일(주일)
  - \* 신 청: 구역장, 기타구역은 사무실
- 주일미사 참례 인원

신자수: 1,970 참례율: 31.62%

토 요	새 벽	학 생	교 중	청 년	계
65	97	158	227	76	623

**■ 본당 주간 행사**

- \* 전례분과월례회: 3/19일(화) 저녁미사 후
- \* 해설단월례회: 3/21일(목) 저녁미사 후
- \* 이주노동자후원미사: 3/22일(금) 오전10시
- \* 제분과위원회: 3/23일(토) 저녁미사 후
- \* 평단협위원회: 3/23일(토) 저녁미사 후

**■ 부활 판공성사 일정**

4/2일(화)	1,7,8,9,16구역	4/4일(목)	2,3,10,15,20구역
4/9일(화)	4,11,12,19구역	4/11일(목)	5,6,14,17구역
4/16일(화)	성사 안보신 분		

**■ 교우 소식**

- \* 전출 가정 안녕히 가십시오.
  - 11구역: 고경자(에스텔) 군자성당
  - 12구역: 엄청옥(야고보) 안산성마리아성당
- \* 기도해 주십시오.
  - 7구역: 김민정(베드로) 모 3/12 선종

**■ 교중미사 후 커피봉사(구역 형제회)**

- \* 금 주(3/17) 7구역 \* 차 주(3/24): 8구역

**■ 성당 청소는 매주 토요일 10시 미사 후**

- \* 금 주(3/23): 16구역 \* 차 주(3/30): 17구역

**■ 주보 봉사자**

- \* 금 주: 신비로운 장미Pr. / 애덕의 모후Pr.
- \* 차 주: 순결하신 모후Pr. / 죄인의 피난처Pr.

**■ 봉헌구역**

- \* 금 주(3/17): 10구역 \* 차 주(3/24): 11구역

**■ 우리들의 정성(3월 7일 ~ 3월 13일)**

수 입		지 출	
미 사 예 물	940,000	보 통 예 금	640,000
교 무 금	3,940,000	제 전 비	57,000
주 일 헌 금	2,232,000	봉 사 자 교 육 비	90,940
감 사 헌 금	200,000	청 소 년 교 육 비	200,000
건 축 헌 금	1,850,000	청년활동지원비	200,000
기 타 헌 금	91,000	청소년활동지원비	250,000
후 원 금	180,000	자 선 활 동 비	-808,000
성 소 후 원 금	161,000	복지시설운영비	378,430
사회복지후원금	483,000	후 원 금	430,000
		국 민 연 금	218,560
		복 리 후 생 비	321,010
		수 도 광 열 비	3,428,080
		수 수 료 수 선 비	140,000
		잡 비	57,900
합 계	10,077,000	합 계	5,603,920

천주교를 알고자 하시는 분은 본당신부 또는 사무실로 연락 바랍니다.





천주교원삼성당  
Wonsam Catholic Church

# 성 정하상 바오로 원 삼 성 당

용인시 처인구 원삼면 고당로 16번길 13  
<http://cafe.daum.net/ws1313>

주임신부 : 이 철 민 ( 안토니오 )  
총 회 장 : 김 동 성 ( 베 드 로 )  
연령회장 : 송 주 훈 ( 엘레지오 )  
010-8842-8563  
사 무 실 : 031-332-3457  
팩 스 : 031-332-1531  
<고초골 피정의 집 예약>  
피정의 집 : 031-337-0470

† 미사시간 안내 †				본당 청소 · 전례 담당구역			
월요일	06:30	토요일	15:00학생, 19:30	청 소	전 례	청 소	전 례
화 · 목	19:30	매월첫주(토)	10:00성모신심	3/16 10:00	3/17 10:30	3/23 10:00	3/24 10:30
수 · 금	10:00	주일	08:00, 10:30교중	좌 전 구 역		고 당 구 역	

## 특별헌금

- 3월 17일 장기수선기금

## 사제 연례 피정

- 3월 19일(화) ~ 22일(금) 사제 연례 피정으로 본당미사는 없습니다.
- 피정기간동안 주임신부님의 영·육간의 건강을 위하여 많은 기도바랍니다.
- 고초골 평일미사(06:30)는 정상적으로 봉헌됩니다.
- 사무실은 09:00 ~ 12:00 근무합니다.

## 바다의 별 Cu. 아치에스 행사

- 3월 23일(토) 10:30 성전
- ※ 미사가 봉헌되오니 전단원 참석바랍니다.

## 단체별 소식 및 모임

- 전례위원회 : 3월 19일(화) 18:30
- 안나회 : 3월 20일(수) 오전미사 후
- 독서해설단 : 3월 21일(목) 저녁미사 후
- 상임위원회 : 3월 21일(목) 20:10

## 사무실 소식

- 전입오신 가정은 교패를 사무실에서 수령 하시기 바랍니다.
- 집축복, 차량축복 신청 바랍니다.

## 지난주 재정 현황

3/4(월)~3/10(주일)

주일헌금	1,473,000
교 무 금	3,590,000
사순제1주일특별헌금	300,000
성소후원금	155,000
사회복지후원금	165,000
연령회비	24,000

## 지난주 미사참례 현황

3/4(월)~3/10(주일)

평일	월	화	수	목	금
	38	89	162	66	52
주일미사 참례자 : 348명 / 총 898명 (38%)					

## 고초골 피정의 집 소식

- 고초골 피정의 집 다녀가신분
  - 정자동성당 사목위원들
  - 안중성당 새영세자들
- 메주판매
  - 판매가격 : 1말(5장) 120,000원
- ※ 고초골 피정의 집 사무실이나 고발위총무 (김재성 루카 010-8968-8688) 신청하시기 바랍니다.



본당 교무금 및 발전후원 계좌  
(예금주 : 원삼성당)  
신협 131-018-695822

사회복지후원 계좌  
(예금주 : 원삼성당 사회복지)  
신협 131-018-695904

성소후원회 계좌  
(예금주 : 원삼성당 성소후원)  
신협 131-018-695884



<p>사무실: ☎216-4766</p> <p>주임신부: 이승남(세바스티아노)</p> <p>본당수녀: 함마리스텔라</p> <p>총회장: 김진대(클레멘스)</p> <p>연령회장: ☎010-8746-8827</p>	<div data-bbox="547 282 647 383" data-label="Image"></div> <p><b>원천동 성당</b> (성 가브리엘 대천사)</p> <p>수원시 영통구 월드컵로 95 (원천동) woncheon@casuwon.or.kr</p>	<table border="1"> <tr> <th colspan="2">주일 미사</th><th>평일 미사</th></tr> <tr> <td rowspan="2">토</td><td>19:00 중고생 (토요일 저녁 주일미사)</td><td>월 06:30</td></tr> <tr> <td></td><td>화 19:00</td></tr> <tr> <td rowspan="3">주일</td><td>06:30 성인</td><td>수 10:00</td></tr> <tr> <td>10:30 교중</td><td>목 19:00</td></tr> <tr> <td>16:00 어린이</td><td>금 10:00</td></tr> <tr> <td></td><td>19:00 청년</td><td></td></tr> </table>	주일 미사		평일 미사	토	19:00 중고생 (토요일 저녁 주일미사)	월 06:30		화 19:00	주일	06:30 성인	수 10:00	10:30 교중	목 19:00	16:00 어린이	금 10:00		19:00 청년	
주일 미사		평일 미사																		
토	19:00 중고생 (토요일 저녁 주일미사)	월 06:30																		
		화 19:00																		
주일	06:30 성인	수 10:00																		
	10:30 교중	목 19:00																		
	16:00 어린이	금 10:00																		
	19:00 청년																			



### ● 본당 특별 미사 및 행사 일정

내 용	일 시
남수단 선교 후원미사	3. 20(수) 10:00 (매월 셋째 수요일) - 후원을 위한 봉헌 있습니다.
차 축복	3. 21(목) 19:00 미사 후 - 3. 19(화)까지 사무실에 신청
예비신자 받아들이는 예식	3. 24(주일) 10:30 미사 중
병자영성체	3. 28(목) 09:40 출발 - 3. 23(토)까지 구역장님을 통해서 사무실에 신청
사순 특강	3. 31(주일) 10:30 교중미사 중 - 객진상(젤마노) 수원가톨릭대학교 총장 신부님

### ● 사순시기 공동십자가의 길 기도

- 일시 : 매주 금요일 10:00 미사 후

일시	지역	해당 구역
3/22(금)	2지역	극동, 산드레미, 동남빌라, 매원1, 2
3/29(금)	3지역	매탄주택1, 2, 아주, 원천아파트, 원천주택1, 2

### ● 2019년 부활 판공성사 일정

- 18:30 참회예절, 19:00 미사, 미사 후 판공성사
- 수요일, 금요일 본당 10:00 미사도 있습니다.

일자	해당 구역	장소
3/27(수)	두산위브	103-1201
3/28(목)	e편한세상, 금성, 성일, 한국1차	성당
3/29(금)	극동, 산드레미, 동남빌라, 매원1, 2	성당
4/ 3(수)	더샵	103-2203
4/ 5(금)	매탄주택1, 2, 아주, 원천주택1, 2, 원천아파트	성당
4/10(수)	아이파크	102-3703
4/11(목)	신원천1, 2, 3, 신미주, 원천삼성	성당
4/12(금)	에일린, 호반	성당

**좋은사람들**

방문요양♡방문목욕  
가족이 되어 드립니다!

☎010-6344-5676  
대표 양광석 도미니코

요양보호사 상시모집

**디딤돌 공인중개사**

원룸, APT, 상가, 토지, 주택  
아주대삼거리 에스프라자 뒤

☎ 212-7711  
010-2382-9407

윤재준(루시아) / 남태현(베드로)

**라다음악학원**

입시 바이올린 첼로 피아노  
플루트 클라리넷 호른 성악

☎ 214-3532

해외박사 Orch수석 음대출강  
성인양상블: 재밌고 쉽게  
색소폰 트럼펫 기타 드럼

**★중고차 상담★**

●가톨릭 대표중고차, 가톨릭가  
●전차중 좋은가격 매입·판매

대표 이균상 알렉시오(아주대87)

상담 010-6329-9282  
www.CATHOLICA.co.kr

### 2차 헌금에 정성된 봉헌 바랍니다!

⊕ 이번주일과 다음주일 <본당 보수공사기금 마련>

### ● 2019년 생명나눔 헌혈 및 장기기증

- 일시 : 3. 24(주일) 10:00~15:30
- 장소 : 원천동성당
- 사전 접수 : 1층 로비 및 사무실(3/17~24)
- 문진표 작성 : 헌혈 3일전 “한마음 혈액원” 홈페이지에서 전자문진, 또는 당일 1층 로비 (당일 신분증 지참)

### ● 단체 모임 및 구역 봉사 일정

단체명	일 시	장소 및 봉사
연령회	3. 21(목) 10:00	지하강당
매탄주택1, 2	3. 22(금) 10:00	노인대학점심
호반	3. 23(토)~24(주일)	청소/전례

### ● 우리들의 정성 [2019. 3. 4~3. 10]

수입 내역	금 액
교 무 금	11,935,000
특별헌금(교구내신축성당보조)	4,488,500
감 사 헌 금	430,000
건 축 헌 금	700,000
성 소 후 원 금	105,000
감사 헌금	10만원 김지우(라파엘) / 우성욱(발렌티노) 이경옥(바실라) / 익명 3만원 분실물 습득

### ● 교무금 및 주일미사 현황 [2019. 3. 10. 현재]

교무금 책정	주일미사 참례
총 세대 1,567세대	총 신자 3,803명
책정 세대 519세대	미사 인원 1,140명
책정률 33.12%	참례율 29.98%



2019년 03월 17일

미 사 시 간 안 내		<div></div> <div><b>월피동성당</b></div> <div>(한 국 순 교 성 인)</div> <div>안산시 상록구 부루지성모길 6</div> <div>사제관 483-5406 수녀원 411-0631</div> <div>사무실 482-7075 팩 스 402-2106</div> <div><b>연령회장 : 010-4529-0132</b></div>	예비신자 교리시간	
토요일	18:30		주일	09:00(성인/군인)
주일미사	07:00 10:30 19:30		금	11:00(성인)
평일미사	06:30 월		토	16:30(학생) 19:30(성인)
	10:00 수.금.토(첫토)		유아세례	썩수달 둘째 (토) 17:00
	19:30 화.목		병자명성체	첫째 (목) 09:30



☑ 사순시기 동안 매주 금요일 미사 후 십자가의 길을 봉헌합니다.

#### ☑ 아치에스 행사

- 일 시 : 3월 17일(주일) 교중미사 후

#### ☑ 사순특강

- 일 시 : 3월 19일(화) 저녁미사 후
- 주 제 : 그리스도인의 삶, 기쁨으로의 초대
- 강 사 : 조원기 베드로 신부님

#### ☑ 사무장 연수

- 일 시 : 3월 19일(화) 10시 ~ 15시
- 장 소 : 아론의 집

#### ☑ 생명나눔 헌혈 및 장기기증 캠페인

- 일 시 : 3월 24일(주일) 10:00 ~ 15:30
- 장 소 : 성포동성당
- 대 상 : 만 16세 이상 ~ 만 65세 이하
- 체 중 : 여자 45Kg / 남자 50Kg
- ※ 신분증(학생증) 필히 지참

#### ☑ 예비신자 교리교사 피정

- 일 시 : 3월 23일(토) ~ 24일(주일)

#### ☑ 견진성사 교리안내

- 접 수 : 4월 7일(주일)부터
- 교리일시 : 5/19(주일)/5/26(주일)/6/2(주일) 교중미사 후
- 문 의 : 010-6802-5125

#### ☑ 혼인 갱신식 접수안내

- 일 시 : 6월 16일(주일) 교중미사 중
- 대 상 : 혼인 25주년 부부(은혼)  
혼인 50주년 부부(금혼)  
혼인 60주년 부부(금강혼)
- 접 수 : 3월 23일(토) ~ 4월 7일(주일)
- 문 의 : 박신희 유스티노 010-3382-9844

☑ 본당 설립 25주년 기념 슬로건 공모  
본당 25주년을 기념하기 위한 슬로건 및 행사 의견과 제안도 함께 공모합니다.

- 대 상 : 일반부 및 청소년부
- 기 간 : 3월 9일(토) ~ 31일(주일)
- 접수처 : 사무실
- ※ 입상자는 소정의 포상 있습니다.

#### ☑ 2019년 부활 판공 안내

일 자	지 역
4월 9일(화)	새말/점섬
4월 10일(수)	한양/주공
4월 11일(목)	현대/시당/월피
4월 12일(금)	광덕/원앙
• 교해성사시간(화~금): 오전 10시 ~ 12시 저녁 7시 ~ 9시	
• 미사시간 : 오전 10시(화~금) 저녁 20시(화~금)	

#### ☑ 위원회 및 단체 월례모임

단 체 명	일 시
교리교사 회합	3/24(주일) 오후 6시
복사 자모회	3/26(화) 저녁미사 후
요셉회 월례회의	3/27(수) 10시 미사 후
상임위원회	3/28(목) 저녁미사 후
* 위원회 및 단체 월례 모임 날짜를 매월 마지막 주일까지 사무실로 알려 주세요.	

#### ☑ 봉헌금 내역(3/7 ~ 3/13)

- 주일헌금(1차) 2,915,450원
- 주일헌금(2차) 1,122,000원
- 교 무 금(82명) 3,917,000원
- 건축헌금(33명) 735,000원

• 오 늘 2차헌금 : 건축헌금(리모델링)  
• 다음주일 2차헌금 : 건축헌금(리모델링)

교무금, 건축헌금, 감사헌금 무통장 입금안내 신협 131-002-040259(월피동성당)



# 천주교 수원교구 위례성데레사성당

우)13646 성남시 수정구 위례광장로 19, 아이페리온 12층  
사무실 031) 698-4140. FAX) 698-4180 밴드: 위례성데레사성당

주임신부 : 박필범(야고보)  
총 회 장 : 방성호(스테파노)  
연령회장 : 박원봉(스테파노)  
010-4739-6233  
성당E-mail :  
changggok@casuwon.or.kr



## † 3월17일 사순 제2주일

☐ 금주 2차 헌금 : 성당건축 헌금

☐ 차주 2차 헌금 : 성당건축 헌금

### ☐ 성가번호

입당	72	봉헌	518,220
성체	162,182,167	파견	123

### ☐ 사순 일정 안내

일정	
성경통독	기간: 3월8일(금)~4월17일(수) 월,수,금 저녁 8시 과정: 신약 장소: 성전
사순특강	4월5일(금) 저녁 8시
야간도보 성지순례	4월12일(금) 저녁 8시
부활대축일 성가축제	4월20일(토) 저녁7시30분

### ☐ 새 성전 봉헌을 위한 성경필사

3/18 레위기 4장1절-5장13절	3/25 레위기 11장31절-13장17절
3/19 5장14절-7장10절	3/26 13장18절-13장59절
3/20 7장11절-8장13절	3/27 14장1절-14장57절
3/21 8장14절-9장24절	3/28 15장1절-16장14절
3/22 10장1절-11장30절	3/29 16장15절-17장16절

### ☐ 지역성가 일정 안내

순번	일정(매월 말일)	지역
1	19년 3월 31일	35지역 LH주공(고운마을)
2	19년 4월 28일	63지역 플로리체
3	19년 5월 26일	55지역 위례덕힐

## ☐ 교무금 입금 계좌 안내

신협 : 131-018-510682

(예금주: 위례성데레사성당)

[입금시 꼭 납부자의 성명과 세례명을 기재바랍니다]

예) 교무/홍길동박으로, 건축/홍길동박으로, 감사/홍길동박으로

## ☐ 교무금.건축헌금 납부 및 책정 안내

(방문 또는 전화)

(3월10일 현재)

	책정율	납부율	미책정 세대
교무금	45.3% 615세대	41.6% 564세대	742세대
건축헌금	43.3% 588세대	31.5% 428세대	769세대

## 2019년도 교무금 및 건축헌금 책정바랍니다.



## ☐ 성소후원회 정기기도모임 안내

- 일시: 매월 넷째주(토) 저녁미사 후(3.23)

- 장소: 회합실2

## ☐ 성소후원회 모집

- 본당 성소후원회 회원을 모집합니다.

- 신청: 성소분과 및 사무실

- 납부방법: 성소분과(현금) 매달 넷째주 토~일 / 사무실(현금) / 계좌이체(신협 131-018-510682)

## ☐ 성물방 봉사자 모집

- 성물방 봉사자를 모집합니다.

- 문의: 총무 010-3911-4232

## † 미사 시간 및 예절 시간

주 일 미 사		평 일 미 사		고해 성사 : 매 미사 30분 전 유아 세례 : 매월 첫째 토요일 16시 ( 일주일 전 신청 ) 환자영성체 : 매월 셋째 금요일 14시 ( 일주일 전 신청 ) 성 시 간 : 매월 첫째 목요일 19 : 30 미사 후 혼 인 : 1개월 전 서류 접수 후 면담 집. 상가. 자동차 축복 : 사무실 신청 ( 일주일 전 신청 ) 병자 성사. 장례 발생시 : 사무실 연락
중.고등부(토)	저녁 7시 30분	월	오전 9시	
오 전	9시	화	저녁 7시 30분	
교 중	11시	수	오전 10시	
어린이	오후 4시	목	저녁 7시 30분	
청 년	저녁 6시	금	오전 10시	
저 녁	저녁 8시 30분			

“미사 참례를 위한 발걸음 하나하나를 천사들이 세고 있습니다.”(성 아우구스티누스)



주임신부 배명섭(안드레아) 보좌신부 최재현(요한사도) 총 회 장 박상호(대견안드레아) 연령회장 지병륜(윤호요셉) 010-8707-2800 사 무 실 031-269-3143~4 팩 스 031-269-1929	 <b>율 전 동 성 당</b> (영원한 도움이신 성모 마리아) 우 16324 수원시 장안구 서부로 2162-6 카페주소 : <a href="http://cafe.daum.net/cayuljeon">http://cafe.daum.net/cayuljeon</a>	미 사 시 간	
		월	오전 6:00
		화	오전 10시, 오후 7:30
		수,금	오전 6:00, 10:00
		목	오전 6:00, 오후 7:30
		토	오전 6:00, 오후 4:00 오후 7:30
		주일	오전 6:00, 오전 8:30 오전 10:30, 오후 7:30
<ul style="list-style-type: none"><li>• 유아세례 : 매월 둘째 주 토요일 오후 5시 30분</li><li>• 예 비 자 · 목요반 오전 10시, 토요반 오후 8시 30분</li><li>교 리 · 목요반 오후 8시30분, 주 일 오전 9시</li><li>• 성모신심미사 : 매월 첫째 주 토요일 오전10시</li><li>• 성 시 간 : 매월 첫째 주 목요일</li><li>• 병 자 영성체 : 매월 셋째 주 목요일</li></ul>			
<b>성경 공부를 통한 주님과 친교를 이루는 공동체</b>			
<b>‘ 기도는 호흡이다 - 기도를 호흡처럼 ’</b>			
<ul style="list-style-type: none"><li>• 일상기도(아침, 저녁, 삼종 기도) 바치기</li><li>• 하느님 자비의 시간(오후3시) 함께 기도하기- 주님의 기도, 성모송, 영광송</li><li>• 예수기도 자주 바치기</li></ul> <p>“주 예수 그리스도님! ( )에게 자비를 베푸소서! 아멘.”</p>			

#### ☑ 함께 하는 성경 통독

11주차	분 량	
3월18일-3월23일  시편 1-2:4-6;8-17;34; 52:54;56;57:63 1사무21장-24장	월	시편 1-2;4-6
	화	시편 8-17
	수	1사무21;시편34:56
	목	1사무22;시편52:57
	금	1사무23;시편54
	토	1사무24;시편63

#### ☑ 사순시기 공동 십자가의 길

사순시기 동안 ‘공동 십자가의 길’이 있습니다.

- 금 요 일: 매주 10시 미사 후
- 성금요일: 4월19일 오후 3시
- 초 등 부: 3월30일 미사40분 전
- 중고등부: 3월17일, 4월14일 미사40분 전
- 청 년 부: 3월17일, 4월07일 미사40분 전

#### ☑ 2019년 수험생을 위한 기도

- 일 시: 3월13일(수)부터 11월13일까지  
매주 수요일 오후 8시
- 장 소: 대성전
- 준비물: ‘수험생을 위한 100일기도’책  
묵주, 성가집

#### ☑ 자녀를 위한 기도모임

- 일 시: 매주 토요일 오후 3시
- 장 소: 2층 유아실/ 준비물: 묵주
- 문 의: 010-3288-7598

#### ☑ 병자영성체

3월21일(목) 병자영성체가 있습니다.  
해당되시는 가정에서는 반·구역장님을 통해 사무실에 신청해 주시기 바랍니다.

#### ☑ 세례 일정

- 종합교리, 면담  
- 4/4(목)~5(금)오후 8시~/ 1층 교리실
- 세례 예식 연습 및 축하식  
- 4/6(토)오후 5시30분~/ 대성전 및 희망방
- 세례식  
- 4/7(주일)교중 미사 중

#### ☑ 떼제 미사 봉헌

- 일 시: 4월14일 오후 7시30분 청년미사
- 장 소: 2층 대성전
- ※ 미사 중 십자가 경배가 있습니다.

#### ☑ 이스라엘 성지 순례단 모집 (출발 일자 변경 확인)

- 일 시: 5월28일(화)~6월5일(수) 8박9일
- 신 청: 3월24일까지 선착순 35명(사무실)



<div>주임신부</div> <div>최진혁 세바스티아노</div> <div>총 회 장: 박지순 안토니오</div> <div>연령회장: 010-8360-5945</div> <div>사 제 관: 031-373-2795</div> <div>사 무 실: 031-373-2794</div> <div>F A X: 031-373-2790</div>	<div>은계동성당</div> <div>성 김성우 안토니오</div> <div>(우)18487 화성시 동탄면 장주기길 11</div> <div>E-mail: eungye@casuwon.or.kr</div> <div>http://cafe.daum.net/dmsrPehd</div>	미 사 안 내	
		월	오전 6:00
		수·금	오전 10:00
		화·목	오후 7:30
		토	
		오후 3시: 어린이미사 성가정 미사	
		오후 7시: 중·고등부 미사 주일 저녁미사	
		주 일	
오전 7시, 오전 11시(교중)			

* 성모신심미사: 매월 첫째주 토 10시	* 유아세례: 짝수달 둘째주 토 16시 30분
* 성시간: 매월 첫째주 목 저녁미사후	* 예비자 교리: 주일 9시 30분
* 병자 영성체: 매월 둘째주 목 17시	* 성당청소: 매주 토 10시
* 성당청소: 첫째주→루카, 시티자이 둘째주→요한	셋째주→마태오 넷째주→마르코 다섯째주→전신자

**사순시기 사랑 실천운동**  
**✧ 십자가의 길 ✧**  
**금요일 미사시작 40분전**  
**✧ 사순절 저금통 모으기 ✧**  
 저금통은 교구와 본당의 어려운 이웃을 위하여 사용됩니다

**은계동성당 관할로 이사오신 가정은 전입신청하여 주시기 바랍니다.**

천주교에서는 본인이 거주하는 지역 성당에 교적을 두는 것을 원칙(속지주의)으로 하고 있습니다. 따라서 본인의 주소지 관할성당이 곧 교적본당이 됩니다. 은계동성당 관할지역으로 이사오신 가정은 교적을 옮기시고 은계동본당 신앙공동체와 함께 신앙생활을 하시기 바랍니다.

- 현재 입주중인 시티자이, 센트럴푸르지오 가정은 협조바랍니다 -

전입을 환영합니다.		
구역	성명	소속구역장
운암1	안상길 야고보	김 데레사 010-9215-8034
현대	이석현 베드로	경 보 나 010-7469-2815
현대	김효진 파비아노	경 보 나 010-7469-2815

우리들의 정성 (3/4 ~ 3/10)	
주일헌금(1,2차)	3,166,000원
교무금	5,018,000원
감사헌금	120,000원
건축헌금	300,000원
주일전례구역	금주: 운암1 차주: 운암2-1
주일미사참례	신자수 2,213명, 참례수 623명
<b>교무금납부현황 총세대: 925세대</b> <b>책정세대 287 (31%) 납부세대 257 (28%)</b> <b>교무금 자동이체</b> <b>신협 131-017-885922 은계동성당</b>	

본당 활성화 위한 실천목표
- 미사 참례율 30% 이상으로 높이기!
- 반모임, 형제회 적극 참여하기!
- 1인 1명 선교, 회두 권면하기!
- 1인 1단체 가입하기!

※ 모든 신자들의 신심단체 활동 권고 ※

신심단체의 가입은 각 위원회와 봉사자들을 통해 문의 바랍니다.

\*선교분과 010-9703-7180 \*전례부 010-8765-9572  
\*성소후원회 010-9335-0615 \*성가대 010-8131-0993  
\*빈첸시오회 010-8029-2532 \*제대회 010-6658-0460  
\*현화회 010-7338-3310 \*레지오 010-5573-4981

※ 푸르지오 구역미사: 3월 19일(화) 20시  
 장소: 109동 1103호 문의: 010-9215-8034

※ 아치에스 행사: 3월 17일(주일) 13시

※ 사목회의: 3월 21일(목) 저녁미사 후

※ 예비자 미리내 성지순례: 3월 30일(토) 9시 30분

※ 레지오 전단원 교육: 3월 31일(주일) 13시

※ 2019년 초, 중, 고 주일학교 등록 안내

- 등록: 어린이 미사 전, 후 (토 15시)
- 1년 등록비 한자녀: 8만원, 두자녀이상 12만원
- 대상: 유치부(6세) ~ 초등 6학년 (첫영성체 교리 포함)
- 중·고등부: 중 1학년 ~ 고등 2학년

※ 주차장 협소로 배려와 양보 바랍니다 (교중미사)

- SK엔카 옆 상가 주차장에 주차하여 주시기 바랍니다.

- 하천옆 도로(제방도로)와 성당 입구 도로변에는 주차를 삼가하여 주시기 바랍니다.(жат은민원발생)

→ 불법 주정차 단속구간입니다.

**천주교를 알고자 하시는 분은 본당 신부님, 또는 사무실에 문의 하십시오.**



<p><b>○ 미 사 안 내 ○</b></p> <p>평 일 : 새벽 6시 00분 ☞ 월 오전 10시 ☞ 수·금 저녁 7시 30분 ☞ 화·목 토요일 저녁 : 오후 4시 (어린이미사) 저녁 7시 30분(은행동)</p> <p>주 일 : 새벽 6시 00분(은행동) 오전 9시 (은행동교중앙미사) 오전 11시(단대동교중앙미사) 저녁 7시 30분</p>	 <p><b>은행동성기장성당</b> (성기정의 보호지이신 성 요셉)</p> <p>13179 경기도 성남시 중원구 금광2동 4245번지 경기도 성남시 중원구 산성대로396번길 13</p>	<p>주임신부 : 염 지원(베드로) 전교수녀 : 노 소피아 권 체칠리아</p> <p>주임신부 : ☎ 746 - 0235 수녀원 : ☎ 746 - 0234 사무실 : ☎ 746 - 0232 FAX : ☎ 746 - 0233 총회장 : 010-9776-8338 연령회장 : 010-4748-7429</p>
---	--	--

<b>성사 안내</b>	<p>·혼인면담 : 수시로 ·병자영성체 : 매월 둘째 주 금(10시미사후) ·고해성사 : 매 미사 30분전 ·예비신자 교리시간 : 단대동 사무실에 문의(733-3004)</p>
------------------	--

**구역 반 모임에 적극 참여합시다!! 구역 반 활동에 적극 동참합시다!!**

사순 제2주일	 <p>주님은 나의 빛, 나의 구원이시다.</p>
---------	---

◆ 타본당 모금활동, 함께 기도합시다

16일(토)~17일(주일)은 신부님과 상임위원회, 8지역 봉사자들이 “신둔 본당”에서 신축금 모금활동 및 물품 판매에 임합니다. 함께 기도해주시시오.

◆ 2차헌금 안내

이번주일(3/17)	장기수헌금
다음주일(3/24)	장기수헌금

◆ 단체 회합 안내

상임위원회	3/27(수) 20:00
-------	---------------

◆ 사순 판공 성사 안내

4월 17일(수)까지 매 미사 전 · 후로 지역, 구역 상관없이 자유롭게 성사 보시기 바랍니다.

◆ 2차 신약성경 통독 및 성경공부

-일시 : 2월27일(수)부터 매주 화 수 목 금 14:00  
-장소 : 단대동성당 성전  
-강사 : 염지원 베드로 신부님

◆ 성전신축을 위한 금 봉헌안내

-기간 : 2019년 사순시기(3/6(수)~4/17(수))  
-종류 : 금이라면 모두(14K, 18K, 24K)  
-봉헌식 : 2019년 4월 21일(주님부활대축일)  
•봉투 겉면에 성명, 세례명, 종류(14K, 18K, 24K) 물품명, 매입당시 중량(돈), 기부금처리여부 기재 후 밀봉하여 신부님 또는 사무실로 내 주시기 바랍니다.

◆ 성전건립을 위한 묵주기도에 적극 동참 바랍니다.

묵주기도누적단수(3/10현재)	10,105,505
------------------	------------

◆ 3월19일(화)은 직원연수로 인하여 낮에는 사무실 휴무이며, 저녁미사 전 오후 6시30분에 업무 시작합니다.

◆ 본당로고 선호도 투표 결과

-참여 신자 : 303명  
\*1안 107명(35.3%), 2안 170명(56.1%), 가존26명(8.6%)

◆ 헌옷수집 : 수집기간 3/17(주일)~4월7일(주일)

-수집장소 : 은행동 신축본당 뒤 재흥빌라105동 지하

◆ 본당 특성화 상품 안내

-상품명 : 맛간장                      -가격 : 1병(1L) 15,000원  
간장에 열다섯 가지의 국산 재료를 넣어 끓여 최소72시간이상 정성을 들여 만든 엄마표 간장입니다. 많은 이용바랍니다.

◆ 지역물품 판매 안내

\*1지역 : 참기름, 들기름, 문의처 : 010-8769-5304  
\*2지역 : 건표고(620g) 표고가루(400g)=25,000원  
문의처 : 010-9007-1112  
\*3지역 : 어묵, 조청, 문의처 : 010-2845-2621  
\*4지역 : 메밀전병(1만원) 문의처 : 010-8511-4323  
\*5지역 : 감자떡(1만원) 수수부꾸미(1만원)  
문의처 : 010-6283-3429  
\*6지역 : 아로니아 선물세트 문의처 : 010-2339-1939  
\*8지역 : 미역, 다시마, 멸치  
문의처 : 010-7770-3786, 010-8714-4139  
\*9지역 : 쌀 문의처 : 010-4720-9891, 010-3789-6027

◆ 승합차 운행 봉사자

3월3주 (3/17)	3월4주 (3/24)	3월5주 (3/31)	4월1주 (4/7)
제호현 마카엘	나상선 빈첸시오	한태권 사도요한	김석희 안셀모
정복수 야고보	정복수 야고보	정복수 야고보	정복수 야고보

천주교를 알고자 하시는 분은 이웃 천주교 신자들 또는 사무실에 문의하십시오.



2019년 3월 17일

【 사순 제2주일 】

미 사 시 간					성 요한 크리스소스토모	<h1>의왕성당</h1>	주 임 신 부: 김부호 베드로 교 수 녀: 한 베르베루아 총 회 장: 진광용 빈첸시오
주일	09:00 (일반), 11:00 (교중) 17:00 (청소년통합미사)						
월	06:00	수,금	10:00				
화.목	19:30 (첫 목요일 성체강복)						
토	10:00 (첫 토요일 성모신심미사) 19:30 (토요 주일 저녁미사)						
				경기도 의왕시 부곡중앙남5길 23 (상동 215-40)	홈페이지: <a href="http://www.cauiwang.or.kr">http://www.cauiwang.or.kr</a>		
				E-mail: <a href="mailto:uiwang@casuwon.or.kr">uiwang@casuwon.or.kr</a> (사무실)			
						사무실	031) 462-5000
						연령회장	이안토니오: 010-3798-2752
						사제관	462-5001 수녀원 462-5002
						F A X	462-5003 유치원 461-0255

화  
답  
송



주 님 은 나 의 빛      나 의 구 원 이 시 다

### † 특별헌금 안내

날짜	특별헌금
3월 17일	본당 성소자 후원
3월 24일	실로암 환경개선기금

### † 사순시기 십자가의 길 기도

- ☞ 일시 : 매주 목 금요일 미사 후
- ☞ 단체별 배정표

날짜	단체명	날짜	단체명
3/21(목)	소공위원회	3/22(금)	창조주의어머니Pr.
3/28(목)	청소녀위원회	3/29(금)	평화의모후Pr.
4/4(목)	형제연합위원회	4/5(금)	천주의모후Pr.
4/11(목)	전례위원회	4/12(금)	사랑하올어머니Pr.

### † 사순특강 안내

- ☞ 일시 : 3월 17일(주일) 교중미사 중
- ☞ 주제 : 일상 안의 순교  
(기뻐하고 즐거워하여라 마태 5:12)
- ☞ 강사 : 김귀분 리나 수녀 (한국순교복자수녀회)

### † 수녀원지하실 정리정돈 참여 안내

- ☞ 일시 : 3월 17일(주일) 교중미사 후
- ☞ 대상 : 크리스토폴회, 요셉팀, 형제회
- ☞ 형제회연합회에서 중식(우동) 제공합니다.

### † 환자 영성체 안내

- ☞ 일시 : 3월 21일(목) 오후 2시부터

### † 아치에스 행사

- ☞ 일시 : 3월 24일(주일) 14시~16시
- ☞ 장소 : 성전
- ☞ 대상 : 천사들의 모후Cu, 일치의 모후 Cu.

### † 학생복사단 모집

- ☞ 대상자: 첫영성체를 받은 초등3~고등3학년  
신입, 경력복사 모두 가능함
- ☞ 신청기한 : 3월 24일 까지
- ☞ 문의 : 복사자모회장(☎010-2318-6596)

### † 부활판공일정

날짜	요일	구역
4월 2일	화	1, 2
4월 4일	목	3, 4
4월 9일	화	5, 6, 푸르지오

- ☞ 성사시간 : 미사 전, 후
- ☞ 판공성사표는 3월 17일(주일)에 배부하니  
구역장님께서는 사무실에서 찾아가시기 바랍니다.

### † 부활맞이 대청소

- ☞ 일시 : 4/14(주일) 교중미사 후

### † 주일학교 간식기금마련 돈까스 판매

- ☞ 일시 : 3/16(토) 저녁미사 전, 후  
3/17(주일) 매 미사 전, 후
- ☞ 장소 : 성당 마당
- ☞ 가격 : 1팩(6개) 1만원

### † 본당 환경개선기금 마련 물품판매

- ☞ 1구역에서는 3/17(주일) 교중미사 후  
실로암에서 우동(3천원)을 판매합니다.
- ☞ 판매물품 : 파김치, 우엉조림, 멸치볶음

### † 2019년 교무금 책정 현황(3/14 현재)

년도	총세대	책정세대	책정율 (%)	총납부액 (천원)
2019	1,115	370	33.1	34,605

### † 실로암 환경개선기금 봉헌내역

주간	3세대	150,000원
누계	126 세대	32,356,500원

- 강철식 5만 장민성 5만 2구역 5만
- 교우 여러분의 정성어린 봉헌에 감사드립니다.





# 이천성당

**사순 제2주일**  
(2019년 3월 17일)

**2019년 상반기 생명지원사업**  
-출산 양육 치료비 공모-  
양육지원금 월1회 2년간 지급  
(한가정당 십만원)  
\*지원대상 ; 조손가정 한부모가정  
미혼모가정 입양가정  
실직자가정 출산지원금  
1회 한가정당 최대 50만원  
셋째 자녀를 임신한 가정  
세자녀 이상의 임신부가정  
치료지원비 1회(심외 후 차등지급  
희귀난치성 질환자 가정  
\*교구에서 실시하는 생명지원사업의 취  
지에 부합하는 본당내 가정을 추천받  
습니다.  
\*추천은 소공동체 봉사자가 각 반의 추천할  
만한 대상이 있다면 신청서(사무실에서 출  
력)을 작성하여 본당사무실로 제출하시기  
바랍니다.  
\*추천마감 : 2019년 4월 7일(주일)

**본당 사회복지활동 홍보 및  
후원회원 활동회원 모집**  
올 해 본당 사목 목표 중 두번째 목표인  
예수님을 사느것 이라는 공동체적인 영성  
생활을 실천하는 방법의 하나로 본당 사회  
복지활동과 나눔에 자그마한 힘을 보태기  
라고 정하였습니다. 이를 위해 예수님의  
생명을 주신 사랑을 묵상하는 이시기에 본  
당 사회복지활동에 대한 설명과 후원회원  
및 활동회원을 모집하는 시간을 가지고자  
합니다  
\*일시 : 2019년 4월 7일  
사순 제5주일 모든미사

## 故유진선 레오 신부님 1주기 추모미사

- \*일시 : 3월30(토) 연도10:30/미사11:00
- \*장소 : 미리내 한국순교자 103위 시성 기념 성전
- 전례위원회 전례단 회의**
- \*일시 : 3월 24일(주일)교중미사 후 교육관
- \*모든 해설자, 독서봉사자들은 반드시 참석바랍니다.

지역별 부활 판공 일정	
<b>3/19(화) 송정.중포 2.3.4구역</b>	
*장소 - 갈산동 센트로빌3차 104-201	
*문의 010-3899-4060(유순애 아가다님택)	
<b>3/21(목) 안흥 1.2구역</b>	
*장소 - 안흥동 주공A 116-1301	
*문의 010-5349-3277(오윤자 안젤라님택)	
<b>3/22(금) 창전2, 1.2구역</b>	
*장소-창전동 444-12	
*문의 010-2637-2307(이학수 히아친따님택)	
<b>3/26(화) 창전2.3.4구역</b>	
*장소-창전동 48-24	
*문의 010-3400-5678(배은숙 그라시아님 택)	
<b>3/28(목) 관고1,2구역</b>	
*장소-관고동 설봉리치빌라 303호	
*문의 010-7105-7226(이은전 마리아님택)	
<b>3/29(금)관고3,4구역</b>	
*장소-관고동 벽산A101-901	
*문의 010-5630-5583(이선희 효주아네스님택)	
* 양심성찰 ~ 오후6시30분	
* 성사 오후7 ~ 9시 * 미사 오후 8시	

미사시간		*유아세례 : 매달 첫 토요일 10시 미사 후 *병자성사 : 소공동체 봉사자를 통해서나 직접 사무실로 언제나 *차량축복 : 화요일~토요일 미사 후나 부득이하면 가능한 시간 사전 약속 *집 축 복 : 가능한 시간을 사전약속으로 *병자영성체 : 매월 둘째 목요일 오후 1시 30분 신청은 직접이나 소공동체 봉사자를 통해 사무실로 *환우기도 : 알고 있는 병자를 위해 원하면 방문기도 요청 가능 *신앙면담 : 원하면 언제나 가능
주일	08:00 (일반)	
	10:30 (교중)	
	19:00 (청년)	
토요일	10:00 (첫토성모신심)	
	16:00 (어린이)	
	19:00 (청소년)	
평일	06:00 (월수금)	
	10:00 (수목금토)	
	19:30 (화목)	

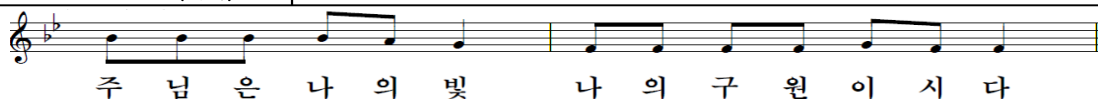

**쉬는가족 우리가족, 우리모두 한 가족**



예비신자 교리	주 일 09:30 수요일 11:00	 <div><h1>이현성당</h1><h2>성 요한 세례자</h2><p>용인시 기흥구 이현로 68-1 (보정동 440)</p><p>주임신부 : 이성호(스테파노) 548-2297 총 회 장 : 조창행(바오로) 연령회장 : 김재민(바오로) 010-5264-6541 사 무 실 : 548-2288 FAX : 548-2299</p></div>	※ 미 사 시 간 ※			
고 해 성 사	미사 전 20분		주일	07:00 11:00(교중) 19:30(청년)	월	06:00
유 아 세 례	홀수달 둘째 토 17시			화	19:30	
병 자 영 성 체	매월 넷째 금 11시		토	16:00(어린이) 19:30(중·고등부)	수	10:00
성모 신심 미사	매월 첫째 토 10시				목	19:30
집,상가,차 축복	상시(사무실 신청)				금	10:00
성체강복,가정미사	매월 첫 목 19:30					

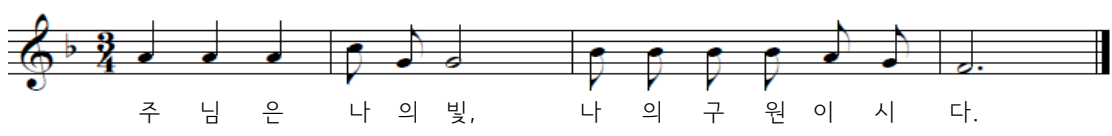

**환영합니다**

예비신자 분들의 입교를 진심으로 축하드리며,  
우리 모두 기쁘게 맞이하여 온전히 교리를 받아  
세례를 받도록 열심히 마음으로 기도합니다.

**성전건립헌금**  
봉헌예물봉투에 헌금과 함께 봉헌합니다.

**생명나눔 헌혈 및 장기기증 캠페인**  
일 시 : 3월 17일(주일) 10:00~15:30  
장 소 : 상현동성당  
준비물 : 신분증 또는 학생증

**미사 전 · 후 5분 묵상을 실천합니다.**

**청년 미사 안내 (주일 저녁 7시 30분)**  
대 상 : 본당의 모든 청년  
모 집 : 청년회 전례부, 성가대 모집합니다  
문 의 : 원선우 마르코(010-6276-1119)  
조서희 수산나(010-2792-9349)

**전출 (기간 : 1/01 ~ 2/28)**

계시던곳	세대주	세례명	가시는 본당
4지역 5구역	박유진	미카엘라	수지
1지역 2구역	김명순	루시아	신갈
4지역 3구역	허건	아벨	죽전
1지역 3구역	윤한용	요셉	상현동
4지역 2구역	백상훈	요셉	동천동
4지역 1구역	유제열	남종상요한	수지
1지역 2구역	윤여훈	스테파노	서울/신수동

**십자가의 길- 사순기간중 매주 금요일 10:00미사 후**

**미사참례 (3/04 ~ 3/10 교적신자 : 3,200명)**

**부활 판공성사 지역·구역별 일정**

구분	월	화	수	목	금	토	주일	합계	비율
인원	56	67	192	113	123	324	586	910	28.44%

구역	일시	장소
1지	1구역 4/10(수)	대림 106-402호
2지	2구역 4/03(수)	성호 108-1001호
3지	3구역 3/27(수)	현대홈타운103-201호
2지역	4/02(화)	성 전 (저녁미사 후 판공성사)
3지역	3/26(화)	
4지역	3/21(목)	

※ 1지역 구역미사 20:00 (미사 전 판공성사 있음)

**우리들의 정성 (3월04일 ~ 3월10일)**

구분	금 액	구분	금 액
교 무 금	4,940,000	주일 헌금	2,609,600
성소복지후원금	20,000	건립 헌금	1,828,250
감사 헌금	420,000	특별 헌금	529,000
기타 수입	1,160,164		
건립 기금	5,480,000	총 수 입	61,837,014
시설(성물장의자)	44,850,000	총 지 출	32,787,362

**병자영성체**  
일 시 : 3월 29일(금) 10시 미사 후  
※3월 27일(수)까지 사무실에 신청바랍니다.

**건립기금(단위: 천원)**

김용철 100	조재연 50	이광철 150	이필희 20
안동원 150	임혜옥 100	신태석 150	김경미 100
윤미영 30	마복연 10	신동철 50	이민숙 50
정태문 100	유진호 150	문성곤 150	정현정 150
황선환 450	박세림 100	전선민 300	정지호 600
한미선 150	조성래 150	남동진 150	김동순 10
이동기 150	진연호 150	임경만 150	심기환 100
남화현 150	오태균 150	김락균 100	익명 100
익명 50	익명 60	익명 550	익명 50
익명 100	익명 150	익명 50	

**레지오마리아에 아치에스 행사**  
일 시 : 3월 24일(주일) 13:00, 성전  
대 상 : 레지오 전단원, 협조단원  
복 장 : 남자(정장), 여자(한복 또는 정장)

**감사헌금(단위: 천원)**

변영철 100	임서연 150	임수연 50	익명 100
김효선 10	박민숙 10		

**봉사 및 청소**

주차, 전례, 헌금	성 당 청 소
3.17(주일) 4지역	3.21(목) 1지역
3.24(주일) 1지역	3.28(목) 2지역



미 사 시 간		 <b>천주교</b> 신자들의 도움이신 영 마리아 <b>인계동 성당</b> <a href="http://cafe.daum.net/ingyedong.ca.church">http://cafe.daum.net/ingyedong.ca.church</a> 주임신부 : 설종권 (요한세례자) 전교수녀 : 나 페브로니아, 고 막시밀리안 e-mail : ingye@casuwon.or.kr (우 16487) 수원시 팔달구 권광로 263번길 10	FAX : 214-7932 사무실 : 214-8076 수녀원 : 213-3678 총회장 : 010-5254-0456 * 예비신자 교리시간 * 주일 : 오전 9시30분(성인, 학생)
토	18:00 (어린이, 가족)		
주 일	07:00 (일반미사) 11:00 (교중미사) 18:00 (중고등, 청년)		
평 일	06:00 (월) 19:30 (화, 목) 10:00 (수, 금)		

- 주일헌금 봉헌 (3월 17일, 사순 제2주일)  
· 금주 2차 헌금은 본당 부채상환 특별헌금입니다.

- 전신자 묵주기도 100만단 봉헌하기  
· 2월부터 12월까지 묵주기도 지향을 두고 묵주기도 5단에 구슬 한 개씩 봉헌함에 넣기 (제대 앞 봉헌함)

- 사순시기 공동 십자가의 길 (3/8~4/12)  
· 일 시 : 매주 금요일 오전 10시 미사 후, 오후 7시30분

- 사순시기 사랑 나눔 실천 저금통 봉헌  
· 기 간 : 3월 6일(수)~4월 20일(토)  
· 사용처 : 본당 어려운 이웃 돕기 / 교구 사회복음화국 생명 자원 및 해외 원조 사업 기금 후원 / 어린이 보육원 및 발달장애인 돕기, 북한동포 돕기 (주보대 옆 봉헌함 3개)

#### ✦ 부활 판공성사 일정 ✦

- 판공 일시 : 3월 11일(월) ~ 4월 17일(수)  
평일 미사 전, 후  
(주일 및 토요일에는 판공성사를 드리지 않습니다.)  
· 판공 장소 : 2층 성전 고해소

- ※ 판공 준비물 : 판공성사표, 판공 감사예물 (판공성사표는 구역, 반을 통해 배부되었습니다.)  
※ 판공 공동 보속 : 평일미사 참례 1회, 십자가의 길 기도 2회, 묵주기도 20단, 선행·자선 3회  
※ 판공성사를 보신 후에는 판공성사표를 꼭 제출바랍니다.

#### < 손님신부님 판공 일정 >

손님 신부님	판 공 날 짜	판공 시간
손골성지 이연희 신부님	3월 28일목, 4월 4일목, 4월 11일목	오후 7시30분 미사 전후
교구 상직자국장 이상선 신부님	3월 20일수, 3월 22일금	오전 10시 미사 전후
원로시목자 정지용 신부님	3월 30일목, 4월 13일목 4월 6일목	오후 6시 미사 후 오전 10시 및 오후 6시 미사 후
도미니칸수도회 김성구 신부님	3월 21일목	오후 7시30분 미사 전후

- ※ 상기 일정에 나열된 평일 판공성사는 본당 주임신부님께서 주십니다. (월요일 포함)  
※ 주일 미사 전후에는 판공성사를 드리지 않으므로 이 점 양해 부탁드립니다.  
※ 주일 판공성사 이외의 성사를 보실 분들은 주임신부님께 청하여서 성사 드리기 바랍니다. (정성껏 준비해 주세요, 감사드립니다.)

#### [전례봉사, 선교봉사, 청소봉사 안내]

전례봉사 구역				선교봉사 Pr.				청소봉사 구역	
3월 17일 (사순 제2주일)	07:00	평화1,2,3구역	3월 24일 (사순 제3주일)	07:00	행복2구역	3월 17일	인자하신 어머니 Pr. 천사들의 모후 Pr	3월 16일	기쁨4구역
	11:00	행복1구역		11:00	행복3,4구역	3월 24일	사도들의 모후 Pr. 신자들의 도움 Pr	3월 23일	믿음1단지
	18:00	중고등부		18:00	중고등부	3월 31일	셋별 Pr. 사랑하올 어머니 Pr	3월 30일	믿음2단지

천주교를 알고자 하시는 분은 본당신부님, 수녀님 또는 사무실에 문의하십시오.

- 성소후원회원을 위한 미사 : 3월 20일(수) 오전 10시  
· 매월 3번째 수요일은 성소후원회원을 위한 미사로 봉헌됩니다.

- 인동교구 갈전성당 성전 건립 기금 마련 물품 판매  
· 일 시 : 3월 30일(토) ~ 31일(주일)  
· 판매 물품 : 전통 메주, 쑥미숫가루, 고춧가루, 오미자

- 꾸리아 아치에스 행사  
· 일 시 : 3월 31일(주일) 오후 1시 30분 (장 소 : 2층 성전)  
· 레지오단원은 모두 참석바랍니다. (정식 드립니다)

- 분과, 단체 4월 월례보고서 제출바랍니다.  
· 3월 31일(주일)까지 (사무실)

- 사순 특강  
· 일 시 : 4월 7일(주일) 11시미사 후 (오후 1시~2시 30분)  
· 강 사 : 전삼용 요셉 신부님  
· 주 제 : “심판 때 듣게 될 3가지 질문”  
· 점심(컵라면, 주먹밥) 드립니다.

- 미사 봉헌 예물 (연미사, 생미사) 연말정산 기부금 영수증 발급 대상에 포함됩니다.  
· 미사 봉헌 신청서에 교무금 책정자 성명(세례명)을 기재 바랍니다.  
· 미사 봉헌 신청은 늦어도 하루 전까지 해주시기 바랍니다.

- 은총시장에 좋은 물품들이 많이 있사오니 교우님들의 많은 방문 부탁드립니다.  
※ 은총시장 물품 봉헌 받습니다.  
집 안에 쉬고 있는 새 물품을 봉헌해 주시면 고맙겠습니다.

#### □ 2019년 교무금 책정 현황

년도	세대수	책정세대	책정비율
2018년	1,186	465	39.2%
2019년	1,200	364	30.3%

교무금을 바치는 것은 신자의 의무이자 우리의 신앙을 백입니다.  
교무금 책정에 적극 동참하십시오.  
(1세대당 1책정하자가 바랍니다.)

- ※ 성소후원금, 사회복지후원금은 의무는 아니지만, 후원하기를 원하시는 분들께서는 책정바랍니다.



주임신부	강동주 (바르톨로메오)	<div>인덕원성당</div> <div>목주기도의 복되신 동정마리아</div> <div>http://cafe.daum.net/indukhome</div> <div>경기도 안양시 동안구 관악대로 466(관양동)</div>	미 사 시 간 안 내			
보좌신부	김영철(요한사도)		평 일	【월】 06:00 【화,수】 10:00 19:30 【목】 06:00 19:30 【금】 06:00 10:00 【토】 10:00		
수녀원	허 마리콘솔라파 김 베르베두아					
총회장	김영철(마카엘) (010-5387-7120)			주 일	【토】 19:30 (토요일저녁주일) 【일】 06:00 09:00(어린이가족) 11:00(교중) 15:00(중고등) 19:00(청년) 21:00(직장인)	
연령회장	김장희(제준이나시오) (010-4741-6969)					
사무실	424-2833		집, 상가, 차 축복 수시로 사무실에서 접수합니다.			

□ 2019년도 사목목표: “누구든지 이 어린아처럼 자신을 낮추는 이가 하늘나라에서 가장 큰 사람이다.” (마태오18,4)  
예비신자 교리서 다시 읽기 / 늘 세례 때를 기억하며 어린이와 같이 순수한 마음 갖기 / 자신의 후보성안에 대해 깊이 알기

#### ■ 전 신자 사순피정

- ▶ 일 시: 3월 17일(금일) 13:00~14:30
- ▶ 장 소: 대 성전
- ▶ 주 제: 아버지 이 잔을 거두어 주십시오.
- ▶ 강 사: 배 영덕막달레나 수녀님

#### ■ 제2대리구 사무장 사무원 연수

- ▶ 일 시: 3월 19일(화요일) 10:00 ~ 15:00
- ▶ 미사 지향은 미리 신청하여 주세요.

#### ■ 성소후원회 기도모임

- ▶ 일 시: 3월 19일(화요일) 10:00 미사 후

#### ■ 소공동체 교육(구역/반장 교육)

- ▶ 일 시: 3월 29일(금요일) 10:00 미사 후

#### ■ 상임위원회의

- ▶ 일 시: 3월 29일(금요일) 20:00

#### ■ 사목회의

- ▶ 일 시: 3월 31일(주일) 11:00 미사 후
- ▶ 장 소: 3층 대강당

#### ■ 기일위령미사

- ▶ 일 시: 4월 3일(수요일) 10:00 미사
- ▶ 하루 전까지 사무실로 신청하여주세요.

#### ■ 성시간 및 가정미사

- ▶ 일 시: 4월 4일(목요일) 19:30 미사

#### ■ 성모신심미사 및 임산부 축복

- ▶ 일 시: 4월 6일(토요일) 10:00 미사
- ▶ 축복받으실 임산부님들은 맨 앞줄에 앉아주세요.

#### ■ 유아세례

- ▶ 일 시: 4월 7일(주일) 13:00
- ▶ 하루 전까지 사무실로 신청하여주세요.

#### 63기 세례식 안내

63기 예비 신자들이 주님의 자녀로 새롭게 태어납니다.  
많은 관심과 기도 부탁드립니다.

4월 10일 (수) 19:30 미사 후- 종합교리,  
4월 11일 (목) 19:30 미사 후 - 예절연습/총회장 말씀.  
4월 12일 (금) 신부님 면담(오전/오후)  
4월 13일 (토) 세례식(14:00)

#### ■ Fiat청년연합회 새 청년모집

- ▶ 부 서: 성가단, 전례단, 복사단
- ▶ 활 동: 말씀나눔, 성경공부, 봉사활동, 피정 등
- ▶ 문 의: 청년회장 010-4849-6321  
청년부회장 010-2464-3150
- ▶ Fiat청년연합회는 새 청년 분들을 언제나 환영 합니다

#### ■ 청년성서 모임 모집

- ▶ 접수기간: 3월 31일 주일 까지
- ▶ 첫 모임: 4월 7일(주일) 20:30
- ▶ 문의: 청년성서모임 봉사자 010-9105-8519

#### ■ 글로리아성가대 반주자 모집

- ▶ 내 용: 교중미사 성가대 반주자
- ▶ 자 격: 전공자 또는 유경험자
- ▶ 문의: 성가부단장:010-4400-4199

#### 2019년 생명나눔 헌혈 및 장기기증 캠페인

생명 나눔 실천을 위해 매년 사순시기에 대리구와 함께 헌혈 및 장기기증 캠페인을 실시하고 있으니 많은 교우 분들의 참여를 부탁드립니다.

일 시: 3월 31일 사순제4주일

헌혈시간: 10:00 ~ 15:30 까지

헌혈장소: 인덕원성당(거점본당)

#### 2019년 사순시기 십자가의 길 기도

일 정	지 역	진 행
3/18 월(15:00)	인덕	김순심엘리사벳
3/19 화(15:00)	중촌	박혜정 안젤라
3/20 수(15:00)	현대	신갑선소화데레사
3/21 목(15:00)	동편2	이점순율리안나
3/22금(10:00 미사 후)	신부님과 함께	
3/23 토(09:00)	더샵	황해전 리사
3/24 주일		개인

2019년도 교무금신립현황 총세대수: 2,454 책정세대: 979 미책정세대: 1,476 책정비율: 39.9%

특별헌금	없습니다.(다음주: 없습니다)		3월 전례	부영지역		
주일미사 참례현황	총 신자수	5,881	참례수	2,061	참석률	35.05%
화답송						



 <p>성 빈첸시오 아 바오로</p>		<h1>일월성당</h1> <p>http://cafe.daum.net/ilwol-catholic/</p>		주임신부: 최종환(미카엘) 총회장: 강길성(프란치스코) 사무실: 031)227-3613 수원시 장안구 일월로 90번길 7
미사	주일	토요일 : 오후4시(어린이미사), 저녁7시30분(중고등부미사) 주일 : 새벽6시30분, 오전9시, 오전11시(교중미사), 저녁7시30분(청년미사)		
	평일	월요일 : 새벽6시30분    화요일, 목요일 : 저녁7시30분    수요일, 금요일 : 오전10시		
연령외 지역외향	일월: 010.9231.1943(성낙희)	삼환: 010.2212.1970(김광웅)	화서1: 010.2746.4879(김주환)	
	화서2: 010.6217.3283(선종철)	천천1: 010.9119.6458(한현숙)	천천2: 010.6674-9227(전광자)	

## +미사,전례,성사

### +2019년 부활 판공성사 안내

▶기간: 3/6(수)~4/17(수)

•매 미사 전 30분, 미사 후 성사인원 있는 시간 까지.

•낮시간 판공성사: 토요일 오후 1시~2시

※성사표가 배부되었습니다. 기간 내에 개인별로 성사 보신 후 교해소 안에 비치된 함에 성사표 넣으시면 됩니다.

### +사순시기 공동 십자가의 길

▶매주 금요일 10시 미사 후 (진행: 지역별)

•3/22(삼환), 3/29(일월), 4/5(천천1), 4/12(천천2),

4/19(화서1, 10시)

※4/19 '주님수난 성금요일' 전신사 십자가의길: 수난예식 전

## +본당 공지

### ■ 초등부 주일학교 교리교사 모집

•20세 이상 세례 받으신 분 누구나 가능합니다.

※문의: 초등부 010.6280.2250

### ■ 중고등부 주일학교 교리교사 모집

•20세 이상 세례, 견진 받으신 분 누구나 가능합니다.

※문의: 교과 010.3370.7978

### ■ 중·고등부 학부모회 -재년을 위한 기도모임

•매월 1~3주 토요일 18:30 (은이교리실)

※3월 한 달은 봉사자들이 부족하여 식사 봉사를 쉽니다.

### ■ 134차 비다누에바 청장년 참가자 모집

•대상: 20세 이상의 기혼자 또는 30세이상~45세 미만의 청장년

•일시: 4/25(금)19:00~28(주일)16:00, 참가비 10만원

•신청기간: 3/25(월)~4/5(금)

•문의: 조민지(메우제니아) 010.7720.9782

### ■ 봉사자 모집

▶미사(전례) 반주 봉사자: 010.8330.3682(반주봉사회장)

▶성가단원 모집: 010.9080.6901(김관영 가브리엘)

▶주향회 회원 모집: 010.9588.7907(주향회 회장)

### ■ 2019년 빈첸시오 평생대학 등록마감

•자격: 일월성당 교적자, 만 65세 이상

•등록마감일: 3/21, 문의: 010-3302-7596

### ■ 빈첸시오 평생대학 재능기부 선생님 모집

•수업내용: 영어회화, 일본어, 서예, 아이클레이, 종이접기,

가요, 라인댄스, 생활체조, 탁구, 하모니카, 오카리나, 회화

•수업시간: 3월 1주~6월 3주, 9월 1주~11월 3주

매주 목요일11:30~12:40, 평생대학장: 010.3302.7596

### ■ 빈첸시오 평생대학 형제봉사자 모집

•대상: 일월성당 교적자, 형제 봉사자(만55세~만60세)

•봉사기간: 3월 1주~6월 3주, 9월 1주~11월 3주

매주 목요일 09:30~13:30, 평생대학장: 010.3302.7596

### ■ 단체회합

•재정, 청소년, 평단협, 정의의 거울Cu.: 3/17(주일)

•상임위원회의: 3/24(주일)

## +지역 공지

### ■ 형제반모임

•삼환4: 3/17(주일) 10시 양근교리실

•성원: 3/23(토) 20시 성원 관리사무소 1층(기영준 베드로)

•코룡2: 3/23(토) 20시 106-2001 (기두호 실베리오)

•코룡1: 3/24(주일) 교중미사 후 지하 요당리교리실

•푸르3: 3/24(주일) 19시 114-1201 (김현덕 사도요한)

•현대: 3/27(수) 19시 현대아파트 관리소 사무실

## +기타 공지

### ■ 사순시기 생명나눔 헌혈장기기증 캠페인

•일시: 사순시기 주일(3/10~3/31)

•헌혈장소: 각 대리구별 거점본당(1층 게시판 참조)

•장기기증 관련: 본당 사무실에서 안내해드립니다.

### ■ 예수회 한국관구-부탄 후원미사 안내

•일시: 3/30(토)~3/31(주일) 모든 미사(2차 헌금, 약정서)

※정제천(요한)신부님, 부탄 킨리 신부님 미사집전

### ■ 화요 심리상담소 안내

•대상: 청소년, 성인. •시간: 매주 화(10:00~19:00)

•심리검사: 30,000원, 대면상담(50분): 10,000원.

•문의: 070.4047.0940(※상담선생님 직접 통화됩니다.)

### ■ 감사헌금

차주영 소피아 10만원

### ■ 전입 교우여러분 환영합니다.

3.7~3.14

구역	이름(세례명)	구역	이름(세례명)
전홍	김장환(라웬시오)	삼환1	황계원(벨라멧다)
전홍	최복규(미카엘)	엘지2	김인수(레오버노)

### ■ 전출 교우여러분 안녕히 가십시오.

3.7~3.14

구역	이름(세례명)	가는곳	구역	이름(세례명)	가는곳
푸르지오1	최다연(로사)	병점	푸르지오3	권혁웅(요한)	조원주교좌
삼환1	황연숙(보나)	동탄숲속	청구	임영권(마르코)	동탄영전동

### ■ 주일미사 참례현황

(3/3) 전체4,050

어린이	중고등	새벽	9시	11시	평년	참례 / 참례율
180	163	90	247	320	166	1,166 / 28.79%

### ■ 전례봉사 및 청소구역 -1.2층 게시판 참조

### ■ 우리들의 정성

3.6~3.12

교무금	주일헌금	특별헌금(사순 제1주일)
5,931,000원	2,946,180원	1,508,600원

※주차질서를 지켜주시기 바랍니다!!

▶이웃주민 집 앞 특히, 양평해장국 출입구에는 주차를 자제해 주시기 바랍니다.

예비신자 교리시간	주일반	오전 9시 30분	안 내	유아 세례	출수달 첫 토요일: 오후 5시
	목요일반	오후 8시		병자영성제	매월 첫 목요일 9시 부터
	금요일반	오전 10시 30분			

● 전입오신 교우분은 사무실에서 전입교적 확인하시고 교무금 책정 바랍니다. ●

교무금 입금계좌: 신한 135-000-013489 천주교 수원교구 유지재단(일월성당)  
(송금시 교무금 책정자의 이름, 세례명으로 반드시 입금해 주시고 신규 책정 세대는 사무실에 꼭 알려주세요.)



<p>주임신부 김중호(베드로)          사목회장 김화수(바실리오)          010-2766-3360          연령회장 전병주(안토니오)          010-4202-5300</p> <p>사무실 031-227-7735          Fax 031-227-7791</p>	 <h2 style="margin: 0;">입북동본당</h2> <h3 style="margin: 0;">사도성요한</h3> <p>우 16367 수원시 권선구 입북로 59번길 32</p> <p>E-mail: ipbuk@casuwon.or.kr</p> <p> 입북동성당 으로 검색하세요!!</p>	<p>† 미사시간 †</p> <p>평일 월 오전 6:30          화. 목 오후 7:30          수. 금 오전 10:00          토요일 오후 7:30(가정미사)          주 일 오전 10:30(교중미사)</p> <p>예비자교리 : 주일 오전 9시          주일 학교 : 토요일 오후 6시</p>
--	---	--

- 환자 영성체 : 매월 둘째 주 금요일
- 유아세례 : 매월 넷째 주 토요일 오후 2시
- 전입 면담 : 셋째 주일 교중미사 후
- 성모 신심 미사 : 매월 첫째 주 토요일 오전 10시

화답송 : 시편 27(26), 1.7-8.9.13-14(◎ 1ㄱ)

고승익 크리스토폴



### 〈 새 성전 봉헌 운동 〉

#### ♥ 평일 미사 참례하기

#### ♥ 목주기도 바치기

(집계 : 3월 7일~3월 13일)

입북	2,080 단	동문	820 단
자이1	1,105 단	자이2	1,100 단
푸르1	1,230 단	푸르2	2,005 단

합계 : 8,340단  
 ☆☆☆ 누계 : 1,294,293단

#### ■ 사순시기 판공성사 일정

날짜	구역	날짜	구역
3/27(수)	자이2	4/5(금)	푸르지오1
4/10(수)	푸르지오2	4/12(금)	동문
19:00-판공성사(판공성사 후 미사)			

#### ■ 단체 모임

전례분과	3/17(주일) 미사 후	회합실(사랑)
사목협의회	3/24(주일) 미사 후	

#### ■ 우리들의 정성(3월 7일~3월 13일)

&lt;건축헌금&gt; 200,000(타 본당 개인약정)

100,000(김현화) 20,000(이은찬)

&lt;감사헌금&gt; 100,000(강윤구)

사순 제1주일 미사 참례	192명/538명(35.7%)
사순 제1주일 1차 헌금	801,000
2차 헌금(교구내 신축성당 보조)	152,000
교무금	1,460,000

#### ■ 2차 헌금

- 이번 주(3/17) : 성전 부채상환을 위한 기금

#### ■ 본당 청소

- 일시 : 3/23(토) 자이2 구역

#### ■ 사순 특강

- 일시 및 장소 : 3월 21일(목) 미사 후 / 성당
- 강사 : 배병우 헨리코 신부님

#### ■ 폐제미사에 여러분을 초대합니다.

- 일시 : 3/23(토) / 19:30

 나의생활 OK-  
**크린토피아**  
 www.cleantopia.com

**크린토피아 올전 성대점**  
 올전동 삼성 아파트 후문 올전화원 옆  
 (수원시 장안구 올전동 407-6)  
 ☎ 031 298 3705  
 신동호 돈보스코

교우와 거래합니다~♥

광고문의는 사무실로 ...



**머리에 봄 미용실**  
 권선구 입북로 37  
 (자이아파트 앞 도로변)  
 ☎ 031 296 7775  
 원장: 김민경 • 류해수 베드로

교무금 : 신협 131-017-530404 입북동성당





# 장곡성당

성 마 테 오 복 음 사 가

우) 14971 / 경기도 시흥시 섬말길 22

주임신부 백순철(보니파시오)	전교수녀 김영희(마리로사)	총회장 김용철(요아킴)	TEL ; 318-5717 FAX ; 318-5661
--------------------	-------------------	-----------------	----------------------------------

## ■ 전례 안내

3월 17일	사순 제2주일 건축헌금 2차
3월 24일	사순 제3주일 건축헌금 2차

## ■ 사순절 저금통 배부

사순기간동안 주님의 부활을 기다리며 예수님의 희생에 동참합니다. 사순저금통은 사무실에 있습니다.

## ■ 공동십자가의 길(금요일 오전미사 후)

일 자	구 역	일 자	구 역
3. 29	진실구역	4. 12	온유구역
4. 5	기쁨구역	4. 19	인내구역

## ■ 사제 연례 피정

3. 18(월) ~ 3. 22(금)  
주임신부님의 영육간 건강을 위해 신자분들의 많은 기도 바랍니다.  
※ 피정기간 중 본당 평일미사는 없습니다.  
착오 없으시기 바랍니다.

## ■ 사순특강

3. 31(주일) 교중미사 10:30  
미사 후 간단한 간식 후 11:30분 부터 주임 신부님 사순특강 있습니다.  
신자분들의 많은 참석바랍니다.

매월 마지막주는 교무금(십일조) 납부 주간입니다. (계좌이체시 신허 131-002-037469 입금 바랍니다)

## ■ 제2대리구 사무장 연수

3. 19(화) 연수관계로 사무실 휴무합니다.

## ■ 2019년 부활판공 일정

일 자	판공시간	구 역
4. 09(화)	19:00~21:00	1~4 구역
4. 11(목)	19:00~21:00	5~8 구역

① 저녁 7시 : 참회예절, 십자가의 길  
② 매일미사 30분전 판공성사 보실 수 있습니다.  
(성사표는 교해소 또는 사무실에 제출 바랍니다)

## ■ 텃밭 분양 신청

1필지당 50,000원에 신청 받습니다.  
신청하실 분은 사무실에 신청 해 주시고, 퇴비 필요하신 분은 5,000원에 판매합니다.

## ■ 헌옷, 헌책(신문, 우유팩) 수집

불우이웃 돕기를 위해 사회복지분과에서 3월 한달 동안 집중적으로 헌옷 및 헌책을 수집합니다. 많은 협조바랍니다.

## ■ 전례 및 청소 봉사

봉 사	3. 17(이번주)	3. 24(다음주)
청소/전례	진실	사랑
차 봉사	진실	사랑
미사 안내	사랑하을 어머니	티없으신 어머니
차량 안내	순교자의 모후	주님의 종

미 사 시 간								예비자교리시간
시간	요일	월	화	수	목	금	토	일
06:00							*매월 첫째주 10:30 (성모 신심미사)	* 11:00(교중미사)
10:30				●		●		
19:30			●		●		*16:00(어린이 미사)	* 19:30(중고등부미사)

\* 목요일반 :  
오전 10시  
\* 주 일 반 :  
오전 9:30

“우리 가족과 새로운 가족을 모십니다.”



	(12777) 경기도 광주시 장지1길 80-15	미사시간	월 : 오전 6시 (사제관에서 봉헌)
	수 호 성 인 : 성 이광렬 요한		수, 금 : 오전 10시
	사 무 실 : (031)8027-8082		화, 목 : 오후 7시 반
	F A X : (031)8027-8083(미개통)		토 : 오전 10시, 오후 4시(초등부)
	다 음 카 페 : 하나님의 집, 장지동성당		주일 : 오전 7시, 10시 반(교중미사)
	주 임 신 부 : 정연혁 베드로니오		오후 7시 반(중고등부, 청년)
	총 회 장 : 김상호 바오로		
	연 령 회 장 : 김현형 요아킴		

### † 3월은 성 요셉 성월입니다.

- 3월 19일은 성 요셉 대축일입니다. 성 요셉께서는 예수님의 양부이며, 성모 마리아의 정결한 배필이며, 임종자들의 수호성인이십니다.

### † 교육관과 식당 건축을 도와주십시오.

- 무이자 차용 기간을 월말까지로 연장합니다.
- 문의: 김봉래 안드레아 회장 (010-8917-6096)

### † 사순시기의 전례

- 미사 신설 : 화, 목 10시
- 미사 40분 전 공동 십자가의 길
- 대영광송, 알렐루야 없음; 사도신경 바침
- 신앙의 신비여 응답은 “나 번”

### † 부활 구역 판공

- 가정 방문과 면담을 통해 모든 신자분들을 깊이 있게 영적으로 만나기를 바랍니다. 특히 병자들과 어려움에 있는 분들의 이야기를 듣기 바랍니다.
- 이 귀회에 쉬는 교우들을 성당에 초대하고 교적을 옮기지 않은 분들을 만납시다.
- 청소년들과 청년 그리고 봉사자분들을 찾읍시다.

3구역	3월 20일	4구역	3월 22일
5구역	3월 27일	6구역	3월 29일
7구역	4월 10일	8구역	4월 5일
9구역	4월 12일	10구역	4월 17일

### † 주일학교 등록

- 등록금: 학생 1명 3만원, 2명 5만원, 3명 이상 무료
- 교사와 사무실에 등록

### † 견진성사 (6월 9일) 신청받습니다.

- 4월 28일부터 6회 교리를 합니다.(신청비 4만원)

### † 전신자 성지순례: 연풍, 진안리, 마원성지

- 5월 19일(주) 8시 반 출발, 5시 귀가
- 구역 반에 5월 5일까지 신청하셔요.

### † 성탄 세레반 입교식 예정일 : 6월 2일(주)

### † 신심단체, 활동단체에 가입합니다.

- 신심단체로는 레지오 마리아, 꾸르실료, ME 그리고 새로 구성되는 성체조배회가 있습니다.
- 활동단체는 빈첸시오회, 연령회, 성모회입니다.
- 새 단체 구상 중입니다. 한 단체에 가입합니다.

### † 소공동체 봉사자 기본단계교육

- 3월 7일(목)부터 목요일 오전, 오후 미사 후 총 5회
- 대상: 구역장, 반장, 형제회장 의무 그 외 봉사자분들과 관심 있는 교우분들.
- 교재: “한마음 한 뜻으로”(교구 지정 교재)

### † 초, 중고등부 주일학교 교사를 찾습니다.

- 청소년위원회장:홍마리 로즈마리 (010-6315-3241)
- 중고등부 교감: 소유진 베로니카 (010-3454-9307)

### † 청년 여러분들 어디 계세요?

- 청년회장: 김영규 골롬바 (010-7115-6759)

### † 전례 봉사를 부탁드립니다.

- 제대회, 해설단, 독서단, 성가대, 반주단, 헌화회, 성인복사단, 학생복사단에서 봉사해 주십시오.

### † 차량 운행 봉사를 하실 분을 찾습니다.

- 주일 10시 30분, 19시30분 미사
- 평일(월~토) 10시 30분, (화.목) 19시30분 미사
- 연하: 1종 보통
- 연락: 김정철 바오로 회장 (010-5071-0473)

### † 성당 은행 계좌

#### 1. 교무금, 감사헌금

- : 신헌 131-019-961783 장지동성당
- : 농협 355-0060-1386-53 천주교수원교구

#### 2. 건축과 성물 봉헌 헌금

- : 신헌 134-002-658636 천주교수원교구

#### 3. 교육관 식당 건축을 위한 무이자 차용금

- : 신헌 131-020-063058 장지동성당

### † 본당 청소 및 주일 전례 봉사 구역

3월16일(토) / 3월17일(주일)	7,8,9구역
3월23일(토) / 3월24일(주일)	10,1,2구역

### † 2차 / 목적헌금 헌금 지향

이번 주일	건축 헌금
다음 주일	건축 헌금

### † 우리들의 정성 (3월 3일 - 3월 10일)

1차	1,278,000	2차	233,000
교무금	2,290,000	건축헌금	17,620,000
성물	2,290,000	차용금	25,000,000

상임 위원회	마지막 주 목요일 20시	소공동체 위원회	첫째 주일 7시 미사 후
평단협 위원회	넷째 주일 7시 미사 후	전례 위원회	셋째 목요일 20시
꾸리아	둘째 주일 교중 미사 후	울뜨레아	셋째 주일 7시 미사 후
연령회	넷째 주일 교중 미사 후		



# 장호원

< 노동자의 성 요셉 >

467-904 이천시 장호원을 서동대로 8880번길 8

☎ 사무실 643-2111 사제관 643-2112

☎ 수녀원 643-2113 FAX 643-2114

- 주임신부 : 한 태 문 (치릴로)
- 전교수녀 : 전 미 숙 (소화대례사)
- 총 회 장 : 임 민 선 (시몬) 010-9267-8138
- 연례회장 : 박 한 주(바오로) 010-5269-2601

미사 시간 ◆ 토요일전 : 오후3시(어린이)/오후7시30분 (청소년미사) ◆ 주일 : 오전 9시/ 10시30분/오후 7시30분  
◆ 평일미사 : 월 : 오전 6시00분 / 화·목 : 오후 7시30분 / 수·금 : 오전10시

## 미사 드리는 자세

사순시기는 예수님의 수난과 죽음을 묵상하며 부활 축제를 준비하는 기간입니다.  
사순시기동안 희생과 극기 금육과 단식을 실천하며 금육은 만14세부터  
죽을때까지 단식은(재의수요일.성금요일) 만18세부터 만60세전날까지입니다.

## ※ 이번 주간 행사

### ■ 사순 특강

때 : 3월17일(일)9시,10:30분 미사중

강사 : 이 기수(요아킴)신부님

### ■ 사회복지 후원회원 미사 및 접수

때 : 3월17일(일)9시,10:30분 미사전후

### ■ 울뜨레아 모임

때 : 3월18일(월)오후7:30분 교육관205호

### ■ 요셉 차량봉사단 모임

때 : 3월18일(월)오후7:30분 교육관203호

### ■ 전례단 회의

때 : 3월20일(수)오후 7:30분 202호

### ■ 금요 성경공부반(루가복음) 개강

때 : 3월22일(금)10시미사후 교육관206호

### ■ 레지오아치에스 및 꾸리아 월례회의

때 : 3월23일(토) 오전 9:30 ~ 12시

### ■ 사무실 휴무 안내

때 : 3월19일(화) 사무원연수로 쉽니다.

## ◆ 3월 24일(일) 차량운행 명단 ◆

삼승리방향 - 이규진(도미니코) 010-5280-4159

이황리방향 - 석균제(가를로) 010-9580-2057

방추리방향 - 한병욱(요셉) 010-8386-8336

3/23 초등부 - 노태진 010-2779-5464

3/23 중고등부 - 최창규 010-5345-2207

## ◆ 부활 판공 안내 ◆

3월 26일(화)	3월 27일(수)	3월 28일(목)	3월 30일(토)
금호리(공소)	나래리(공소)	방추리(공소)	초등부 중.고등부
4월 2일(화)	4월 3일(수)	4월 9일(화)	4월 10일(수)
홍시.소래울 이황리	풍계리.삼부리	진암 1-5	진암리 6-8
4월 11일(목)			
오남리.노탑리 장1-5			

## ※ 봉헌 봉사 및 미화 구역

봉헌 봉사 구역	성당 청소 구역	교육관 청소 구역
월 일 구 역	월 일 구 역	월 일 구 역
3. 17 소래울	3. 22 삼부리	3. 22 방추리
3. 24 장 1	3. 29 홍 시	3. 29 홍 시
3. 31 장 2	4. 5 진암 8	4. 5 오남리
4. 7 장 3	4. 12 진암 7	4. 12 노탑리

\* 청소구역은 청소 후 청소도구를 정리 바랍니다.

\* 성당청소구역은 요셉컴퓨터주변,성당계단도합니다.

## ※ 다음 주간 행사

### ■ 평신도 사도직 단체협의회 모임

때 : 3월24일(일) 09:30분 회의실

### ■ 예비자 입교식

때 : 3월24일(일) 10:30분 교중미사중

교리시간 : 일요일오전 9시 교육관 204호

## ※ 기타모임 및 전달

### ◆ 만나회 봉사자 모집 ◆

매월 첫째주 전신자 중식 전처리.

후 설거지 봉사자를 모집합니다.

담당 : 신을주(젼마) 010-9017-4143

## ※ 우리들의 정성

■ 주간 교무금 : 3,485,000원

■ 사순 1주일 주일헌금 : 1,836,100원

■ 후원금 익명 : 150,000원

■ 신축성당보조 2차헌금 : 525,000원

성전 신축을 위한 2차헌금있습니다.

자동이체 하세요 : “교 무 금” 신협 131-001-036675 장호원 천주교 / 예비신자 교리반: 일요반(오전9:00분)

“사회복지 후원회” 신협 131-014-692332 장호원 천주교 / “성소 후원회 ” 신협 131-013-637948 장호원 천주교.



# 점동성당

“모이면 기도•봉사, 헤어지면 선교•선행”

주임신부 : 김영장(베네딕토)

총 회 장 : 송영섭(바오로)

연령회장 : 김동호(펠릭스) / 010-9374-1560

주일	특전	오후 7시 30분	평일	월	오전 6시 30분
	일반	오전 10시 (교중)		수•금	오전 10시
성사	성시간	매월 첫 목요일 저녁미사 후	교육	화•목	오후 7시 30분
	환자봉성체	첫째주 금요일 오후 1시 ~ 준성사(차, 집축복, 혼배면담) : 사무실로 신청		은빛여정	매주 수요일 오전 10시 미사 후
				성경통독	매주 화요일 저녁미사 후
				레지오	매주 금요일 미사 후

※ 본당설립 30주년 향한 성경필사 현황			※ 2019 우리 가족 찾기 목주기도 10만단 봉헌운동		
주간	신약	구약	주간	목주기도(단)	D-day(일)
지난주	루카 8, 41	레위 8, 5	지난주	27,600	225
이번주	루카 9, 17	레위 8, 29	이번주	27,600	218

화답송



(후렴) 주 님 은 나 의 빛, 나 의 구 원 이 시 다.

3월	<ul style="list-style-type: none"> <li>3월 기도지향 : 우리가족 개인성화</li> <li>미사전:복음읽기(주일),성요셉 성월기도</li> <li>평일 : 성요셉 성월기도</li> </ul>
현재냉담률 26.1% : 냉담률10%로 줄이기	

## 오늘의 말씀

“너는 내가 사랑하는 아들,  
내 마음에 드는 아들이다.”(마르 1,11)

## ■ 미사•단체 모임

### ● 부활 판공 일정 안내

- 기간 : 3월 12일(화)~4월16일(화) 중 (화•목)
- 진행 : 고해성사•구역미사•식사
- 구역판공일의 미사는 구역판공미사 이오니 참고 바랍니다. (시간 : 18시, 17시30분 이후)

■ 구역판공일엔 본당에 미사는 없습니다.

### ● 각 구역별 부활 판공일

3월 12일(화)	3월 14일(목)
삼교	사곡•장안•삼합
3월 19일(화)	3월 21일(목)
부구	성신•뇌곡
3월 26일(화)	3월 28일(목)
관한	당진•현수
4월 2일(화)	4월 4일(목)
금곡	청안 1
4월 9일(화)	4월 10일(수)
연대•금당	청안 2
4월 11일(목)	4월 16일(화)
처리•흔암	덕평

(※각 구역마다 사정에 따라 변경될수 있습니다.)

<Since 1992. 8. 18. 아기 예수의 성녀 데레사 점동성당 경기도 여주시 점동면 청안리길 60>

사 무 실 : 884-9404

FAX : 882-6828

교무금 계좌안내 농협 : 203027-51-034792 [예금주 : (재)천주교수원교구유지재단(점동성당)]

### ● 사무장 교구 직원연수

- 일시 : 3월 19일(화)
- 당일 사무실 휴무하오니 참고 바랍니다.

### ● 사순특강 안내

- 주제 : 순교자의 영성
- 강사 : 김영장(베네딕토) 신부님
- 일시 : 4월 3일(수) 오후 7시, (성당)
- ※ 많은 신청바랍니다. (현재 : 20 명)

## ■ 기타안내

### ● 각 세대별 가족사진 제출 요망

- 각 세대별 교적을 보다 쉽게 파악하기 위해 각 가정마다 가족사진을 사무실에 제출해주시기를 바랍니다.

### ● 공동 십자가의 길 기도

은총의 시기인 사순시기를 보다 뜻깊게 지내기 위해 십자가의 길을 봉헌합니다.

- 매주 금요일 미사 후 성전.
- 주일 교중미사 30분전 09:30에 야외 14처.
- (※ 기간 : 사순시기동안 3.10(주일)~4.14(주일)까지)

### ● 매월 마지막 주일 전례는 국악미사.

### ● 3월 축일자 축하식

- 일시 : 3월 31일(주일), 교중미사 중.

### ● 사순 시기 중 <신앙의 신비여> 화답

- ◎ 주님께서 오실 때까지 이 빵을 먹고 이 잔을 마실 때마다 주님의 죽음을 전하나이다.



사순 제2주일

2019. 3. 17

성 사 안 내		<div></div> <div>정 남 성 당</div> <div>주임신부 : 박형주(안드레아)</div> <div>경기도 화성시 정남면 신백길 142</div>	미 사 시 간			
고 해 성 사	미사 전 30분		주 일	토요일	오후 7시 30분	특 전
병자영성체	매월 마지막 주 화요일			일요일	오전 6시 30분	새 벽
집, 상가, 차 축복	수 시		평 일		오전 10시	교 중 어린이
전입자 면담	매월 둘째 주일 교중미사 후			월	오전 9시	
예비자 교리	주일 8시30분			화, 목	오후 7시 30분	
유아세례	매월첫째주토요일	수, 금		오전 10시		
		사 제 관: 352-3300	사 무 실: 352-3023			
		F A X : 352-5023				
		총 회 장: 박동일 도미니코사비오 010-5350-4398				
		연령회장: 김동수 디모데오 010-2434-0480				

※ 오늘은 사순 제2주일로 성소후원 특별헌금이 있습니다.

✠ 사순시기 중 신앙의 신비는 “나”양식으로

주님께서 오실 때까지, 이 빵을 먹고 이 잔을 마실 적마다, 주님의 죽음을 전하나다.

✠ 각 단체별 월례회

일자	단체명	장소	시간
3/17(일)	기사사도회	회합실	교중미사후
3/20(수)	꾸리아		20:00
3/21(목)	제대회		저녁미사후
3/23(토)	학생복사단		15:00

✠ 레지오 아치에스 행사

- 일 시 : 3/19(화) 저녁미사 후
- 대 상 : 모든 브레시아움 행동단원 및 협조단원

✠ 새영세자 피정

- 일 시 : 3/23 (토), 10시~16시 (성당출발 8:50분)
- 장 소 : 시흥 성바오로 수녀원 피정의 집
- 대 상 : 2016 ~ 2018년 세례자
- 참가비 : 10,000원 (총비용 1인당 65,000원)
- 신청일 : 3/17(주일)까지 선교분과장이나 사무실

✠ 병자 영성체

- 3/26(화) 오전 9시 30분부터 병자영성체가 있습니다.

✠ 사순 특강

- 일 시 : 3/30(토)저녁미사, 3/31(주일) 새벽 교중미사 중
- 주 제 : 주님 수난 고통에 동참하기
- 강 사 : 박석천 안드레아 (수원가톨릭 대학교 교수)

✠ 부활 맞이 본당 대청소

- 일 시 : 4/7(주일) 교중미사 후
- 구역별로 담당 지역을 확인하여 적극 참여바랍니다.

✠ 사순절 십자가의 길

- 사순시기 동안 매주 금요일 저녁 7시 30분 미사 후 십자가의 길을 바칩니다. (기간 중 금요일 오전미사 없음)

✠ 전례 / 독서 / 안내

일 자	전 려	독 서	안 내
3/17	정남주(소피아)	심연순(안나) 박재영(데레사)	꾸리아
3/24	류희역(데레사)	정남주(소피아) 심연순(안나)	성령기도회

✠ 각 Pr. 및 구역별 본당 청소 일정표

구분	대성당	소성당/화장실/마당
3/17	결백하신 어머니	괘랑 3,4리
3/24	상아탑	관향리
3/31	성실하신 동정녀	오일리
4/7	부활맞이 본당 대청소	
4/14	신비로운 장미	고지리
4/21	사랑하올 어머니	동남아파트
4/28	모든 성인의 모후	계향리, 귀래리

✠ 3월 차량 봉사 기사사도 회원

일 자	차 량	성 명	전화번호
3/17	45인승	박용현(그레고리오)	010-5567-5938
	34인승	이창희(레오)	010-3328-0882
	12인승	함문희(미카엘라)	010-5967-3005
3/24	45인승	강종철(요셉)	010-3228-2412
	34인승	김정익(야고보)	010-8403-6787
	12인승	정철현(요셉)	010-8308-2501

✠ 3월 주일 주차 봉사자 (\*조장)

일자	조	성 명	전화번호
3/17	1조	*정철현(요셉)	010-8308-2501
		임보빈(베드로)	010-4758-2575
		박형수(사무엘)	010-3707-3478
		박용현(그레고리오)	010-5567-5938
3/24	2조	*최병호(방지거)	010-9036-2737
		김영중(마태오)	010-4166-9736
		최중찬(가브리엘)	010-9036-2737
		장시훈(요셉)	010-3440-8667

✠ 우리들의 정성 (3/4 ~ 3/10)

교무금	2,420,000
주일헌금 (사순 제1주일)	1,490,000
특별헌금 (교구내 신축성당 보조)	898,000
감사헌금 (최재원 10만)	100,000
교무금 계좌번호 : 농협 207032-55-007234 (천주교 수원교구)	
* 입금 시 성명과 함께 세례명을 반드시 써 주시고, 입금 후 사무실에 확인 전화 부탁드립니다. *	



주임신부 : 배영섭 베드로 보좌신부 : 신승철 F.하비에르 본당수녀 : 서 M.파비올라 윤 M.엘리사벳	 (성 요한 마리아 비안네)	어린이 토요일 새벽 06:30 중고등부 09:00 일교일청 11:00 중반년 16:00 일청 19:30	토 16:00 토 19:30
주임신부 : 031) 269-2706 보좌신부 : 031) 269-2707 수녀원 : 031) 269-6882 사무실 : 031) 269-3252 F A X : 031) 269-3253		평일 월요일 화요일 수요일 목요일 금요일 토요일	06:00 06:00 06:00 06:00 06:00 06:00 -
연령회장 : 010-6517-0719		일요일	-
		토요일	10:00

## 전례 및 행사

### 사순 특별강론

- 주제 : “남 보란 듯 말고, 나 보란 듯 사는 삶”  
(부제 : 주님의 부르심과 우리의 응답)
- 일시 : 3/27(수) 저녁 8시
- 장소 : 대성전
- 강사 : 갑곶성지 조명연 마태오 신부님

※ 모두 함께 하시어 은총의 사순시기를 잘 준비 하시기 바랍니다.

### 부활 판공성사

내안에 예수님의 부활을 준비하는 내적 판공성사가 되도록 깊은 성찰로 준비하시기 바랍니다.

※ ‘고해성사를 위한 성찰’ 안내문 참조

※ 성사표를 받지 못하신 분들은 성당입구에 준비된 성사표 용지에 이름과 세례명 등 기재하여 제출하시기 바랍니다.

### 상반기 교구 생명지원사업

- 신청 : 4/7(주일)까지 사무실
- 대상 : 셋째 자녀를 출산할 예정인 임산부, 미혼부모, 한 부모, 조손가정, 입양가정, 세 자녀 이상의 다자녀 가정, 다문화, 장애인가정, 자녀 양육에 경제적 어려움을 겪고 있는 가정(막내 자녀가 만 18세 미만)과 희귀난치성 질환자
- 문의 : 010-8350-3729(복지분과장)

### 임산부 축복 및 유아세례

- 일시 : 3/30(토) 10시 미사 후
- 신청 : 3/24(주일)까지 사무실
- ※ 신부님 면담이 있으시니 미리 신청하시기 바랍니다.

### 레지오 아치에스행사

- 일시 : 3/24(주일) 오후 1시
- 장소 : 대성전
- 대상 : 레지오 마리아 전 단원

### 가톨릭 성가책 안내

2013~17년에 출판된 성가책의 일부곡이 저작권 문제로 수정되어 성가 수정 속지를 성물방에서 판매합니다.(가격 500원), 또한 성가 책 내용 중 일부 약간의 변동이 있는 것은 한국 천주교 주교회의 결정에 따른 것입니다.

### 사랑 나눔 실천 저금통

교구 사회복음화국에서 사순시기 동안 모은 저금통으로 가난한 이들을 위해 사랑의 나눔을 실천합니다.

· 기간 : 3/6(수)~4/20(토)까지

※ 저금통 제출은 추후 공지합니다.

### 어린이 미사 교통안내 봉사자

- 일시 : 매주 토요일 어린이 미사 전, 후
- 장소 : 성당 앞 및 사거리
- 대상 : 주일학교 등록한 자녀의 아버지
- 문의 : 자모회장 010-4846-0572

## 봉 헌 금

### 지난주 회계(3/4~10)

수입	지출
미사예물 1,500,000	2월 미사예물 5,064,000
교무금 8,940,000	선교비 1,741,460
특별헌금(차2차) 7,010,850	교육비 330,700
감사헌금 260,000	일반관리비 1,366,730
과년도교무금 1,000,000	지구운영보조금 3,714,000
<b>계 18,710,850</b>	<b>계 12,216,890</b>

### 교무금 봉헌

교무금 봉헌은 하느님께 사랑받고 있는 내 삶의 모든 것을 감사드리는 사랑의 응답이며, 신앙의 행위입니다. 모든 가정이 교무금 책정에 적극 참여바랍니다. 자동이체 또는 계좌이체도 됩니다.

· 계좌번호 : 우체국(107235-01-000021)

· 예금주 : 천주교 수원교구 유지재단

※ 송금시 납부자 이름을 꼭 기입하여 주시기 바랍니다.



© 교무금 자동이체 : 우체국 107235-01-000021 예금주 : 천주교수원교구유지재단 (입금자명 꼭 기재 바랍니다.) ©





# 정자동 주교좌 성당 (한국순교성인)

우: 16346 수원시 장안구 이목로 39  
사무실 : 252-6776 / 팩스 252-6775  
E-mail: jeongja@casuwon.or.kr

주임신부 우종민(도미니코)  
보좌신부 이종준(요셉)  
☎ 031-252-6776  
수녀원 ☎ 031-252-2632  
총회장 이상덕(사도요한)  
☎ 010-6208-1559  
연령회장 류광희(마티아)  
☎ 010-6341-2246

미사시간	주일	주 일 : 오후7시30분 (토요일-청년미사), 새벽6시, 오전10시 (초등부 미사), 오전10시30분 (교중 미사), 오후7시 (중·고등부 미사)
안 내	평일	월 ~ 토 : 새벽6시 / 화, 목요일 : 오후7시30분 / 수, 금요일 : 오전10시

◆고해성사 : 매 미사 30분전 ◆환자영성체 : 매월 둘째 주 목요일 ◆유아세례 : 매월 마지막 주 토요일 16시

♥ 사순 제2주일 (함께 노래해요~♪)



♥ 축하합니다 ♥

이용준 요셉 보좌신부님의  
영명축일(3월19일)을 진심으로 축하드리며,  
영육간의 건강하시도록 많은 기도 부탁드립니다.  
- 정자동주교좌 성당 교우일동 -

♥ 특별2차 헌금안내

- 이번주(3월 17일) 미바회를 위한 특별헌금
- 다음주(3월 24일) 미바회를 위한 특별헌금

♥ 주일학교 부모교육

- 일 시 : 3월 31일(주일) 10시 가족미사
- 장 소 : 1층 본성전
- 주 제 : "생명과 환경"
- 강 의 : 김창해 요한세례자 신부님(사회복음화 국장)

♥ 공동 십자가의 길

- 주 관 : 소공동체
- 시 간 : 화, 목(19시 30분) 미사 후  
수, 금(10시) 미사 후

♥ 주보기재 변경안내

- 내 용 : 전입교우, 교무금, 감사헌금, 미바회 후원
- 주보 기재 요청 마감일 : 매주 주일

변경 전	변경 후
전 전주 목요일 ~ 전주 수요일	전 전주 월요일 ~ 전주 주일

♥ 전입교우를 환영합니다! [기간: 3월 4일 ~ 3월 10일 9세대]

성명	세례명	전입일	구역	직전본당
김혜수	데레사	3월 4일	SK1-1구	오전동
오동석	아우그스티노	3월 4일	힐스2구	율전동
강현숙	세실리아	3월 4일	파장13구	조원술대
이동호	로마나	3월 4일	SK2-1구	대야미
남궁혁준	바오로	3월 7일	힐스2구	분당성바오로
최영석	안드레아	3월 7일	이목구	망포동예수성심
조현직	프란치스코	3월 7일	SK1-1구	서울/장안동
조형진	제오르지오	3월 8일	STX칸1구	군중교구
이근숙	로마나	3월 10일	SK1-3구	복음화국

※ 이번주는 전입면담은 3월 20일(수) 10시 미사 후에 있습니다.

♥단체모임

단 체	일 시	장 소
평단협	3월 17일(주일) 9시	지하13교리실
성모회	3월 17일(주일) 12시	지하13교리실
울뜨레아	3월 20일(수) 20시	지하13교리실
소공동체위원회	3월 21일(목) 10시30분	상임위원회실
제분과위원회	3월 21일(목) 20시	상임위원회실
청소년위원회	3월 21일(목) 20시	지하10교리실
현화회	3월 22일(금) 11시	지하3교리실
제대회	3월 22일(금) 15시30분	1층 유아실

◆ 교무금계좌 : 우리 1005-001-912766 전주교수원교구유지재단 / 정자동주교좌성당

↳ 교무금 납입방법 : 1. 사무실 직접 납입 2. 은행 자동이체 신청

**입금 시 계좌자 이름 세리명으로 입금해 주세요**

예비신자 교리반: 청년반(토요일 오후5시), 주일반(오전9시)

환영식 : 2019년 5월26일(주일)

♥ 한국미바회 선교 차량 지원 후원금 모금 안내 ♥

본당 후원 목표: 아프리카 좀바 선교지에 차량 후원금(5,000만원)  
※ 마리아 글라쉴 선교수도회 소속 이덕형 신부님 지원.  
※ 기부금영수증이 필요한 분들은 계좌입금 전  
사무실로 연락해 주세요.

후원계좌 : 신한 131-013-453337 정자동주교좌성당

▶ 후원금 목표액 : 50,000,000원

▷ 이번주 후원금 :

최홍근	세례자요한	30만원	이항환	율리야나	30만원
한갑희	야고버	10만원	조경희	아가페	10만원
김학열	요한	10만원	유인옥	세실리아	10만원
오정아	세실리아	10만원	이은식	요셉	10만원
민현기	레오	10만원	정연주	안나	5만원
안지연	레지나	5만원	정말임	소화데레사	5만원

계 1,450,000원

▷ 누적 후원금 : 28,418,300원

※ 2월24일 특별헌금 중복계산으로 착오가 있었습니다  
3월3일까지 미바회 잔액은 26,968,300원 입니다

◎ 2019년 교무금 신립 현황(3월 10일 현재)

• 39.7% (838세대/ 총 2,111세대)

◎ 지난 주일미사 참례율 : 38.2%(1,902명 /4,969명)

우리들의 정성 (감사합니다)		
교 무 금	주일헌금 (교구내신축본당)	특별헌금 (교구내신축본당)
10,770,000원	4,963,360원	2,669,200원
감사헌금 : 850,000원		
허연희	데레사 30만원	주석준 토마 10만원
이순애	마리아 10만원	이규순 율리아 10만원
박종석	마태오 10만원	김경아 수산나 5만원
김동철	도마 5만원	김점호 아네스 5만원
성소후원금 : 185,000원		
장달영 루치아노 외 13명		

◎ 미사전례 및 성당청소

전례	일자	3월 17일	3월 24일	3월 31일
	미사시간	청년당당	청년당당	청년당당
청 소 (대성당)	토요저녁	STX칸2구	SK1-2구	SK2-1구
	주일새벽	SK1-1구	SK1-3구	SK2-2구
	교중미사	3월 24일	4월 7일	4월 21일
청 소 (대성당)	일 자	3월 24일	4월 7일	4월 21일
	담당지역	동신2지역	이목지역	SK1 지역

※ 전례봉사자들은 매 미사 후 헌금 집계 해 주세요.



<h1 style="text-align: center;">천주교 조암성당</h1> <p style="text-align: center;">(성 베드로와 성 바오로)</p>		<p>※ 미사 시간 안내 ※</p> <p>토요일    오후 7시 (학생)</p> <p>주    일    - 9시, 11시 (교중)</p> <p style="text-align: right;">저녁 7시 (찬양)</p> <p>평일 : 월, 수, 금    - 오전 10시</p> <p style="text-align: right;">화·목 - 오후 7시 30분</p> <p>※ 교리 시간 안내 ※</p> <p>주 일 반 :            오전 9시30분</p> <p>평 일 반 : 목요일 오후 8시</p>
<p>18567 경기도 화성시 우정읍 조암서로22번길 14-6</p> <p>주임신부 : 이건옥 (클레멘스) 총회장 유영홍(율리아노) 010-6616-0123</p> <p>사 무 실 : ☎ 3 5 8 - 9 7 0 1    연령회장: 송현섭(마르코) 010-6625-0800</p> <p>F A X : ☎ 3 5 8 - 9 7 0 3    홈페이지: <a href="http://cafe.daum.net/cajoam">cafe.daum.net/cajoam</a></p>		

2019년 3월 17일 사순 제2주일

화답송



주 님 은 나 의 빛    나 의 구 원 이 시 다

♫ 오늘 성가    입당 : 117    봉헌 : 340.511    성체 : 153.182    파견 118

☑ 신앙의 신비여 안내

주님께서 오실 때까지, 이 빵을 먹고 이 잔을 마실 적마다, 주님의 죽음을 전하나다.

☑ 본당건축 특별헌금

3월 17일 사순 제 2주일은 본당건축 특별헌금이 있습니다. 정성껏 봉헌 바랍니다.

☑ 2019년 첫 영성체 교리 반 모집 안내

대 상 : 초등부 3학년~6학년 (첫영성체 교육을 받지 않은 자)

접수기간 : 2019년 3월 09일(토) ~3월 24일(토)까지

접수비용 : ₩40,000원(본당 20,000, 본인 20,000원)

☑ 첫영성체 부모 첫 모임 안내

일 시 : 4월 6일(토) 오후 6시

첫영성체 대상 아이와 함께 참석 부탁드립니다.

☑ 소금 (20kg 1포 10,000원) 주문 신청 안내

본당건축기금을 마련하기 위하여 소금을 공동 구매하려고 합니다. 많은 협조 부탁드립니다.

신 청 : 사무실, 김광규안드레아(010-5392-1567)

☑ Spes Choir 창단 신입단원 모집 안내

순수한 교회음악을 통해 주님나라를 선포하는 성음악 봉사단체입니다.

첫 모임 : 4월 23일(화) 20시

연습일자: 매주 화요일 오후 8시

연습장소: 화성시 마도면 송정로 24-3

문의사항: 조미경 비비안나 010-2733-0650

☑ 제물봉헌, 청소 봉사 지역별 안내

3월 23일(토) 장안지역, 3월 30일(토) 화수지역

☑ 주일(主日)미사 참여현황

월/일	신자수	학생미사 19:00	오전 09:00	교중 11:00	찬양미사 19:00	계(%)
3/10	2,182	182	219	234	58	693(31%)

☑ 다음 주일은 본당건축 특별헌금이 있습니다.

☑ 우리들의 정성 (3월 4일~ 3월 10일)

교무금( 45 세대)	4,330,000
주일헌금(사순 제 1주일)	1,985,000
특별헌금(교구내 신축성당보조)	1,585,000
감사헌금 : 신현삼(10)	100,000
건축헌금 : 최중학(5), 박종숙(5) 신현삼(10), 정석환(10), 김춘삼(5) 송미자(8), 전명희(10)	530,000
합        계	8,530,000

☑ 단체 모임

단 체 명	요 일 / 시 간
성인복사단	3월 17일(주일) 저녁 미사 후
해.독단원	3월 31일(주일) 교중 미사 후



미 사 시 간		조원동주교좌성당 ( 평 화 의 모 후 )	주임신부 : 양 형 권(바 오 로) 244-7767 보좌신부 : 박 결(마 티 아) 244-7768 총 회 장 : 김 귀 열(스테파노) 010-3730-6172 연령회장 : 정 광 태(시 문) 010-2321-3989 사 무 실 : 244-7766(FAX 246-4320)	예비 신자 교리 시간	성 인	목	20:00			
토	10:00(첫째주 성모신심미사) 16:00(가족) 19:30(성인)					주일	09:30			
						중고생	주일	09:00 미사 후		
주일	06:00(성인) 16:00(청년) 09:00(학생) 19:30(성인) 11:00(성인)					주 소			수원시 장안구 정조로 978번길 5	
평일	06:00(월,화,수,목,금,토) 10:00(수,금) 19:30(화,목)					이메일			jowon@casuwon.or.kr	
차량축복		첫째·셋째 토요일 : 오후 3시 20분		카 페		다음 → 조원동성당				
혼배면담		둘째·넷째 토요일 : 저녁 6시		혼배성사		면담 후 토요일 저녁 주일미사 중				

※ 3월 17일(사순 제2주일) 화답송 후렴부분



하느님! 제 마음을 깨끗이 만드시고,  
제 안에 굳건한 영(靈)을 새롭게 하소서.

## 2019년 본당 복음와 실천 방향

### “미사로 하나 되는 신앙공동체”

교회의 기본적이고 궁극적인 존재이유는 그리스도의 말씀과 그 가치관을 살고 전하는 복음화에 있습니다. 미사 전례는 가톨릭 신앙의 중심을 이루는 의식으로 주님의 말씀과 공동체의 기도 그리고 교회의 가르침이 모두 포함되어 있습니다. 말씀을 경청하고 주님의 성체를 받아 모시는 일치의 성사인 미사 안에서 우리의 신앙은 유지되고 성장합니다.

미사는 우리로 하여금 실천적 신앙의 정신과 사랑의 삶을 일깨워 줍니다. 말씀을 경청하는 가운데 복음을 전할 수 있는 지혜가 생기고, 나눔의 성찬례를 통해 주님께서 당신 자신을 우리에게 아낌없이 내어 주신 것처럼 우리도 이웃과 나누는 삶을 살아야 한다는 신앙적 실천의식이 만들어 집니다. 그러므로 미사는 복음화의 중심이며 원동력이 됩니다. 우리는 그리스도이신 예수님께서 “너희는 나를 기억하여 이를 행하여라.” (루카 22,19)고 명하신대로 매일 미사를 거행합니다. 우리 모두 올 한해 미사 안에서 주님을 모시는 각자 마음의 성전을 새롭게 하고 일치를 이루어 보이는 성전을 완성해갑시다.

### ▶ 레지오 아치에스 행사 : 3월 23일(토) 13:30

#### ▶ 사순특강

- 대 상 : 본당 모든 신자
- 일 시 : 3월 28일(목) 저녁미사 중
- 강 사 : 전삼용 요셉 신부님

#### ▶ 부활 판공성사 안내

- 사순 1주일부터 모든 미사 전 판공성사를 드립니다.

#### ▶ 2019년 생명나눔 헌혈 및 장기기증 신청서 접수

- 문 의 : 사회복지분과장 김 엘리자오(010-2123-4079)
- 접수일 : 3월 17일(주일) 9시, 11시, 16시 미사 후

#### ▶ 성인 복사단 모집합니다.

- 문 의 : 황용철(루카) 010-4767-3364

### 지난주 우리들의 정성

사순 제1주일 주일헌금		5,244,000원
사순 제1주일 특별헌금		1,358,000원
3. 5 ~ 3. 11 교무금		9,935,000원
감사 헌금	20,000원	박 바오로(동육)
	30,000원	오 아녜스(정자), 홍 보니파시오(석기)
	100,000원	이 실비아(슬기), 이 일 미카엘, 이 수산나(경환) 황 루카(용철), 홍 베드로(현기)
건 축 헌 금	10,000원	김 예지디오(영백), 김 세례자요한(대진) 윤 안젤라(순자), 조 안나(영자)
	11,000원	송 가브리엘라(순옥)
	20,000원	박 안드레아(동일), 박 겐마(영인), 익명
금	30,000원	홍 골롬바(은교), 김 마리스텔라(영희)
	50,000원	김 가브리엘(영배), 유 안나(화자), 임 마리아(순열) 김 마리아(양순), 나 안나(동윤), 양 그라시아(하연) 홍 베드로(현기)
	80,000원	박 아가다(양순)
금	100,000원	홍 이사벨라(명자), 최 나탈리아(상순), 오 아녜스(정자) 황 루카(용철), 이 대건안드레아(보영)
	200,000원	박 브루노(명희), 조 토마스(동익), 이 레지나(보람), 익명 유 사라(정남), 김 대건안드레아(명길)
	500,000원	천 요셉(창호)
100만원		김 루치아(미영)



주일 미사	토요일 16:00(어린이) 19:30(학생) 일요일 07:00(성인) 10:30(교중) 16:00(청년) 19:30(성인)	 20 00	<b>조원솔대성당</b> St. Raphael Archangel's Church (성 라파엘 대전사) E-mail : soldae@casuwon.or.kr ☎16293 수원시 장안구 수일로 179번길 46 본당 한글 인터넷주소: '조원솔대성당'	성당 사무실 : ☎ 245-9023 FAX 245-9175
	평일 미사			06:00(월) 10:00(수·금) 19:30(화·목) 매월 첫주 토 10:00 성모산심미사
◆ 예비신자 교리 : [성령강림반 세례반] 금요일 11시, 주일 17시				
◆ 직장인을 위한 주일미사 안내 - 복수동성당 (밤 10시)				

## [화답송]



## ✦ 사순시기의 우리의 신앙지침 ✦

- 회개와 보속으로 우리의 마음을 비웁시다.
- 우리가족 찾기 운동에 최선을 다합시다.
- 평일미사와 목주기도, 성체조배, 십자가의 길로 사순절 전례에 능동적으로 참여합시다.
- 사순절 헌금으로 불우이웃과 함께 합시다.
- 회생과 극기의 생활로 약속한 봉헌을 실천합시다.
- 이번 사순시기를 통하여 구역 형제회와 반기도회에 꼭 참여합시다.

## ◆ 2019년 사순시기 실천활동

- 사순절 헌금통 : 사순시기 동안 각 세대별 모금
- 사랑의 단식제 권고일 : 4월 12일(금요일)
- 가난한 이들을 위한 헌금의 날(2차 헌금) : 4월 14일

## ◆ 사제연례피정 안내

사제연례피정이 3/18(월)~3/22(금)까지 진행됩니다. 피정에 참여하시는 주임신부님의 영육간의 건강을 위해 많은 기도 부탁드립니다, 본당의 미사는 변경 없이 그대로 봉헌됩니다.

## ◆ 사순시기 공동 십자가의 길 안내

- 일 시 : 매주 금요일 오전 10시 미사 후(지역별 주관)
  - 기 간 : 3월 15일(금) ~ 4월 12일(금)
- ※ 많은 기도와 참여로 은혜로운 사순시기 되시기 바랍니다.

## ◆ 아치에스 행사 : 3월 24일(주일) 교중미사 후

## ◆ 청년회 피정 안내

어농성지 피정에 함께 할 청년을 모집합니다.

- 일 정 : 3월 23일(토) ~ 24일(주일)
  - 장 소 : 어농성지
  - 회 비 : 3만원
- ※ 신청 문의 : 청년회장 (010-8255-9860)

## ☞ 이번주 행사 · 모임

- ▷ 전례본과 월례회의 : 3월 17일(주일) 오전 9시 30분
- ▷ 사회복지위원회 미사 : 3월 19일(화) 저녁미사
- ▷ 평단협 월례회의 : 3월 19일(화) 저녁미사 후
- ▷ 중고등부자모회 월례회의 : 3월 23일(토) 오후 4시

## ☞ 다음주 행사 · 모임

- ▶ 한일 1, 2, 3 구역미사 : 3월 27일(수) 19시 30분
- ▷ 선교본과 월례회의 : 3월 28일(목) 오전 11시
- ▷ 상임위원회 월례회의 : 3월 28일(목) 저녁미사 후
- ▷ 소공동체봉사자 월례회의 : 3월 29일(금) 오전미사 후

성전 청소 구역	매주 화요일	매주 토요일
이 번 주	한일16구역(3월 19일)	한일24구역(3월 23일)
다 음 주	한일18구역(3월 26일)	한일3구역(3월 30일)

전례 봉사 구역	19:30(토)	7:00	10:30	16:00	19:30
3월 17일(주일) 사순 제2주일	송죽2	한일18	한일7	청년	주공9
3월 24일(주일) 사순 제3주일	송죽3	주공1	한일8	청년	주안1

## ◆ 이번주는 만원 주일헌금

## ◆ 다음주는 대외자선지원 특별헌금(2차)





# 죽산성당

병인순교殉족산순교자 기념성당

17519 경기도 안성시 죽산면 중부길 13

주임신부 : 배용우(바오로)

수녀원 : 김 미겸루도비코수녀  
박 지영도로테아 수녀

총회장 : 김 영복(바오로)

연령 회장 : 이 윤일(바오로)

☎ 010-3452-8559

사무실 : ☎ 676 - 8261

## ◆ 신앙의 기쁨! 젊은이와 함께! ◆

실천 목표 : 젊은이를 위한 통합사목 실현

### ☑ 사순절 저금통

사순시기동안 단식, 금육 절제하여 사순절 저금통에 봉헌하여 예수 부활대축일에 봉헌하여 주시면 교구 사회복지를 위해 쓰여집니다.

### ☑ 사순시기 동안 공동 십자가의 길

일시 : 3월 7일(목)부터 시작 합니다.

매주 목요일 저녁 미사후 : 사목회

매주 금요일 오전 10시 미사후 : 모든 공동체

지향 : 냉담자 회두, 본당공동체 활성화를 위해서 공동십자가의 길을 합니다. 많은 교우들의 참여와 관심 바랍니다.

### ☑ 수녀님 환영합니다.

원장 수녀님으로 오신 김 미겸 루도비코 수녀님 영육간 건강을 위해 많은 기도 바랍니다.

### ☑ 구역사순절 판공일정표

일시	요일	구역	시간	장소
3/19	화	고은리	오후3시	최기복
3/22	금	죽산2, 매산리	저녁7시	한경자
3/26	화	진촌리, 율곡리	오후3시	송강희
3/28	목	안광	오후3시	박순석
3/29	금	장계, 열원, 두현	저녁7시	강정애
4/2	화	죽산 1 구역	오후3시	김천운
4/4	목	당목리	오후3시	홍대수
4/5	금	하장, 능북	저녁7시	정진태
4/9	화	다빈치, 남산	오후3시	102동1302
4/11	목	용설리	오후3시	황봉필
4/12	금	덕산, 미장리	저녁7시	강영옥

- 오후 3시부터 판공성사 후 미사가 봉헌 됩니다.
- 저녁 7시부터 판공성사 후 미사가 봉헌 됩니다.
- 구역장님은 판공성사표와 예물 봉투를 신자 가정에 나누어 주시기 바랍니다.
- 구역모임 일정표는 판공 일정 관계로 4월부터 공지합니다.

### ☑ 모임안내

금주: 꾸리아 : 3월 17일(주일) 11시 미사후

사목회 : 3월 21일(목) 저녁미사후

차주: 연령회 : 3월 24일(주일) 11시 미사후

미사 시간 안내	주 일	오전 09:00 오전 11:00(교중미사) 저녁 7시	평 일	월 - 오전 7시 수, 금 - 오전 10시 화, 목 - 오후 7시 토 (특전) - 오후 3:00 (초, 중, 고 주일학교) 매월 첫 토 - 성모신심미사 오전 10:00	예 비 자 교 리 주일 : 오전 9시30분,
----------	-----	-------------------------------------	-----	---	-----------------------------

### ☑ 병자영성체 : 3월21일(목) 오전 9시30분에 있습니다.

### ☑ 2월 현재 본당 살림 현재 (주간)

수 입	지 출
이월금 31,196,697	제전비, 전교비
미사예물 1,360,000	단체보조비, 교육 407,000
주일현금	봉사, 예비자교육
교무금 1,690,000	사제관운영비 880,000
감사현금 100,000	사제성무활동비
특별현금 3,249,420	사제피경연수비
합동미사예물	수녀생활, 활동
파년도교무금	청소년지원비
후원금	여비교통, 도서인쇄
이자수익	급여, 건, 보, 국민연금
전기수정손이익	수도광열비, 세금
대여비	공납금, 미사예물 2,780,000
사용료 수입	수수료, 비품, 차량
자선수입	후원금, 자선 1,200,000
기타현금	잔액 32,329,117
37,596,117	37,596,117

☑ 이월금 : 31,196,697원 금주수입 : 6,399,420원

금주지출 : 5,267,000원 금주잔액 : 32,329,117원

### ☑ 봉헌금

내 역	금 주	누 계
주일현금		16,631,600
합동미사예물		7,805,000
교무금 1,690,000		20,164,000
파년도 교무금		4,620,000
감사현금 100,000		2,370,000
미사예물 1,360,000		
신축성당 돕기1,2차 2,494,600		
대림절 저금통 754,820		

### ☑ 성당 청소 구역

\* 3월 17일(주일) : 용설, 남산, 당목리

\* 3월 24일(주일) : 미장리, 진촌리

### ☑ 미사 참례자 (총 1,505명)

토요일	9시	11:00	저녁7:30	합계	미사참례율
61	166	210	45	482	32 %

천주교를 알고자 하시는 분은 본당신부님, 수녀님 또는 사무실에 문의하십시오.



미 사 시 간			
토	16:00	초등부	월 06:00
	19:30	중고등부	화 19:30
	06:00		수 10:00 20:00
	09:00		목 19:30
	11:00	교중	금 06:00 10:00
주일	19:30	청년부	
	성모 매월 첫 토요일 신심 10:00 미사	경찰 매월 셋째 토요일 사목 10:00 미사	
<div>  <div> <b>죽전성당</b>  16867  용인시 수지구 용구대로 2753번길 12-2  http://www.jjsd.or.kr  사무실 276-9583 / 팩스 276-9584  이메일 jukjeon@casuwon.or.kr </div> </div>			
주임신부 : 홍요셉 요셉 보좌신부 : 천세영 임마누엘 본당수녀 : 김 미선젼마, 황 마르타 총 회 장 : 김용생 테오필로 연령회장 : 김현수 대견안드레아 010-6235-2316			
성시간 매월 첫 목요일 20:00    봉성체 매월 첫 금요일 14:00    유아세례 매월 첫 토요일 10:00 미사 후    차축복 / 혼인 성사 · 면담 사무실로 문의			



#### ◆ 이번주 복음 말씀 ◆

예수님께서 기도하시는데,  
그 얼굴 모습이 달라졌다.

루카 9,29



3월 19일 영명축일

홍요셉 요셉 신부님

신부님의 영육간 건강을 위해 기도드립니다

#### 사 순 특 강

- 1차: 3/17(주일) 11:00 교중미사 중  
(강사: 홍요셉 요셉 신부님)
- 2차: 4/11(목) 19:30 미사 후  
(강사: 김 미선젼마 수녀님)

■ 다음주 교육관 건축을 위한 2차헌금 있습니다

■ 사순시기 공동 십자가의 길

- 3/8(금) ~ 4/12(금), 금요일 10:00 미사 후
- 4/19(금) 주님수난성금요일 15:00

■ 부활 판공성사: 미사 30분전부터 ~ 5분전까지

- 성사표는 고해소나 사무실에 꼭 제출바랍니다

■ 받아들이는 예식: 3/24(주일) 11:00 교중미사

■ 아치에스

- 일정: 3/24(주일) 11:00 교중미사 후, 2층 성전
- 대상: 레지오 전단원

■ 초등부·중고등부 주일학교 등록 안내

- 등록비: 5만원(간식비 4만원 + 자모회비 1만원)
- 문의: 초등부 010-4997-2427, 중고등부 010-3246-7494

■ 초등부 주일학교 카카오프러스 친구

- 대상자: 초등부 주일학교 어린이와 부모님
- 검색키워드: 죽전성당 초등부 → QR코드



#### 교육관 건축을 위한 봉헌

- ▶ 매월 둘째주: 만원 DAY(주일헌금 1만원내기)
- ▶ 매월 넷째주: 건축 2차 헌금
- ▶ 전신자 목주기도 10,000,000단 바치기  
(3월 12일 기준 35,060 단)
- ▶ 세대별 건축헌금 약정: 200만원(일시불/분납)

■ 죽전성당 금요강좌: “몸의 신학” (총 12강)

- 일정: 3/29(금)~8/30(금), 매주 금요일 14:00~16:00
- 강사: 이수완 로마노 교수(하상신학원 영성신학)
- 장소: 1층 대교리실    ▪ 비용: 10만원
- 문의: 권 율리아 010-2795-7697

■ 청년레지오 기쁨의 샘 Pr. 단원 모집합니다

- 문의: 단장 서연주 안나 010-3411-1937

■ 혼인 갱신식에 초대합니다

- 일정: 5/19(주일) 11:00 교중미사 중
- 대상: 선착순 50부부(외박, 쉬는 교우 참석가능)
- 신청: ~4/21(주일)까지    ▪ 신청비: 부부 당 2만원
- 문의: 김 유스티나 010-3818-7372

■ 195차 정기산행: 전북 고창 선운산

- 일정: 3/23(토) 06:40 죽전성당 출발(회비: 4만원)
- 준비: 아이젠, 장갑, 점심도시락, 간식 등
- 문의: 다음카페 성당산악회 010-8323-2698

우리들의 정성(3/4 ~ 3/10)

교 무 금	12,340,000	주일헌금	2,556,000	빈첸시오	207,000
만원데이	5,210,000	사순1주 특별헌금	3,491,500	성소후원	542,000
건축헌금	5,290,000	감사헌금	1,250,000		

미사 참례 현황

3/9(토)						3/10(주일)		참례	비율
16:00	19:30	06:00	09:00	11:00	19:30	141	265	99	433
						459	249		

전례·주차·청소 봉사일정

	사순 제2주일(3/17)	사순 제3주일(3/24)	사순 제4주일(3/31)
전례봉사 (구역)	6시 길훈 9시 중앙 11시 현대4	6시 파크빌1 9시 퍼스트-휴먼 11시 한신	6시 아이파크 9시 파크빌2 11시 롯데
주차봉사	파티마의 성모	성인들의 모후	예언자들의 모후
청소봉사	순결하신 어머니 천사들의 모후 퍼스트-휴먼한신파크빌1	능하신 동정녀 동정녀들의 모후 파크빌2 롯데아이파크	인자하신 동정녀 그리스도의 어머니 우마-한양-프라-주공현대5



* 미사시간 *		 죽전1동 하늘의문 성당 [16882] 경기도 용인시 수지구 대지로243 홈페이지 : <a href="http://cafe.daum.net/jukjeon1dong">cafe.daum.net/jukjeon1dong</a> E-mail : <a href="mailto:jj1dong@casuwon.or.kr">jj1dong@casuwon.or.kr</a>	주임신부: 한정욱(베드로) 본당수녀: 윤이사야, 이브니엘 총 회 장: 최금연(미카엘) 연령회장: 안중근(스테파노) 010-3312-8497 사무실 : 896 - 1812 Fax : 0303-0276-9583
월	06:30		
화, 목	19:30		
수, 금	10:00		
토(저녁)	16:00(어린이) 19:30분(학생)		
주일	08:30 10:30(교중) 19:30(청년)		

성모 신심 미사 : 매월 첫 토요일 오전 10시	본당기도회 : 매월 셋째 목요일 저녁미사 후 성소자들을 위한 기도 : 매주 화요일 저녁미사 후
성시간 : 매월 첫 목요일 저녁미사 후	예비신자 교리반 : 주일 오전 9시
환자영성체 : 매월 첫째 화요일 오전8시30분	<input type="checkbox"/> 사무실로 미리 신청하세요. ● 혼인면담 : 화, 목, 토, 주일 미사 후 ● 집축복, 상가축복, 차축복 : 희망일
위령 미사 : 매월 셋째 금요일 오전10시 미사	
유아세례 : 3,6,9,12월 첫째 토요일 오후 5시	

☞ 오늘은 건축기금 위한 특별헌금

☞ 다음주일은 건축기금마련을 위한 특별헌금

#### ■ 사순기간 공동 십자가의 길 (화요일 / 금요일)

화요일	3월19일 ~ 저녁미사 후	남성레지오, ME, 울뜨레야
금요일	3월22일 ~ 오전10시미사 후	본당신부님

#### ■ 사순특강

- 일시: 3월24일(주일)교중미사중, 후
- 강사: 한민택(바오로)신부님(수원카톨릭대학교수)

☞ 점심식사 김밥 제공합니다.

#### ■ 2019년 부활 판공성사 안내

일 시	구 역	• 오후7시~9시 • 오후7시 성시간(참회예절) • 지역미사 오후8시 • 판공예물봉헌
4월4일(목)	1,2,3,4지역	

- 4월6일(토), 7일(주일), 13일(토), 14일(주일)  
손님신부님 판공성사
- 판공성사표는 고해소 안에 있는 함에 넣어주십시오.  
배부된 성사표를 반드시 제출하여야 성사업무가 정확  
히 처리됩니다. 성사표를 제출하지 않으시면 쉬는 교우로  
처리됩니다.
- 쉬고 있는 가족이나, 이웃의 신자들이 판공성사에  
잘 참여 할 수 있도록 인도해주시기 바랍니다.

#### ■ 견진성사 일정안내

- 일시: 6월9일(주일)성령강림대축일

☞ 본당에서는 아래와 같이 견진성사 교리를 준비하였  
으니, 견진교리 일정 참고하셔서 신청하여 주시기 바  
랍니다.

1주	3월24일(주일)	사순특강 - 한민택신부님
2주	4월28일(주일)	부활특강 - 한민택신부님
3주	5월12일(주일)	교중미사 후, 본당신부님강의
4주	5월19일(주일)	교중미사 후, 본당신부님강의
5주	5월26일(주일)	교중미사 후, 본당신부님강의
6주	6월 2일(주일)	교중미사 후, 본당신부님강의
7주	6월 9일(주일)	견진성사

#### ■ 죽전1동하늘의문성당 산악회 동호회

- 명칭: 죽전1동 타보르 산우회 출범
- 목적: 새신자와 냉담교우 선교 및 소공동체 지역활성화  
신자들의 심신증대와 산행주변 성지순례를 함으로써 신앙심 고취
- 일정: 3월23일(토)오전8시 첫산행 / 양대화앞
- 정기산행: 매월 넷째 토요일 산행
- 장소: 원주 소금산
- 문의: 안중근(스테파노) 010-3312-8497  
황철암(베네딕토) 010-5283-3645
- ☞ 메세지 또는 전화로 미리 신청해 주시기 바랍니다.

**생명을 주신 하느님께 감사의 선물을...**  
**2019년(교무금) 신립 현황**

총1,191대 중 490대 신립 (41.1%)





총 회 장 권오영 클레멘스  
 연령회장 남 요아킴(010-5312-6174)  
 전교수녀 박 요셉피나, 김 요셉  
 보좌신부 양현직 요한사도  
 주임신부 심재형 예로니모  
 유 치 원 T.441-3534  
 사 무 실 T.441-3531 F.445-3556  
 (13997)경기도 안양시 만안구 장내로 116  
 http://cafe.daum.net/anyang-chungang



## 중앙성당

티 없이 깨끗하신 성모성심

혼인면담 둘째 토 20:00  
 관면혼배 셋째 토 20:00  
 유아세례 홀수 달 첫 토 16:00  
 상설고해 매주 수 14:00~17:00  
 병자영상체 첫 금요일  
 성모신심미사 첫 토요일  
 축복신청 사람·집·상가·차 수시접수  
 예비신자 교리시간  
 목 11:00, 20:00 주일 09:30, 18:00(학생)

주일미사			평일미사			
토	주일		월	화/목	수/금	토
19:00	06:30, 09:00, 11:00(교중), 15:30(어린이), 19:00(청소년·청년)		06:30	10:00, 19:00	06:30, 10:00	10:00

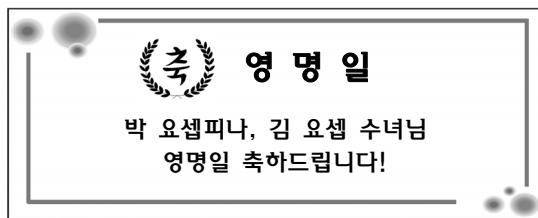

### ■ 오늘 부탄 교회 돕기 모금이 있습니다.

### ■ 사순시기 십자가의 길 - 매주 금요일

- 매주 금요일 10시 미사 후 십자가의 길 기도드립니다.

### ■ 제2대리구 사무장, 사무원 연수

- 일 시 : 3월 19일(화) 사무실업무 쉼

### ■ 아치에스 - 3월 23일(토) 14:00 대성당

### ■ 사순시기 생명 나눔 헌혈 및 장기기증

- 일 시 : 3월 31일(주일)
- 장 소 : 인덕원성당
- 접 수 : 3월 17일, 24일(주일) 미사 전 후 1층 로비
- 헌혈증 기부 - 사무실

### ■ 봉사 지역 (전례, 청소, 주차)

3월	지 역	19:00	06:30	09:00	11:00
17일	박 달 (8지역)	박달3 (3구역)	박달1 (1구역)	박달2 (2구역)	박달4 (4구역)
24일	중앙,북부 4,7지역	교 하 4-3구역	북부2,3 7-2,3구역	중앙1,2 4-1,3구역	북부1 7-1구역

### ■ 화답송



### ■ 8지역 성지순례 접수 안내

- 일 시 : 4월 27일(토)
- 장 소 : 남양 성모 성지 - 회비 10,000원
- 접 수 : 3월 31일 까지(각 구역, 반장)

### ■ 청년회 회원 모집

- 레지오, 전례부, 밴드부
- 성가대 지휘자, 반주자, 성가단원
- 대 상 : 20세 ~ 39세 미혼 청년
- 문 의 : 010-4745-6125 청년회장  
010-2665-0603 성가대단장

### ■ 교리교사 모집

- 초등부 주일학교 : 010-4229-0952
- 중고등부 주일학교 : 010-5652-3808
- 무지개반 장애아 주일학교 : 010-5874-4728

### ■ 체칠리아 성가대 단원 상시 모집

- 성가단원 및 악기봉사자(현악, 관악기)
- 문 의 : 010-9853-8150

### ■ [생활실천] 물티슈를 번기에 버리지 않기!

### ■ 우리들의 정성

- 교 무 금 ..... 16,230,000
- 감 사 헌 금 ..... 2,800,000
- 주 일 헌 금 ..... 7,160,320
- 특 별 헌 금 ..... 3,595,500



* 미사 안내 *		 <div>전주교지동성회경환프란치스코성당</div> <div>지동성당</div>	주임신부 : 양기석(스테파노) 총 회 장 : 박원채(베다) ☎ 010-3664-4500 수 녀 원 : ☎ 244-8201 정 대미아나 수녀/ 윤멜라 수녀 사 무 실 : ☎ 244-8200 F A X : ☎ 245-6427
주 일	토요일: 19:00(성인) 주 일: 09:00(성인) 11:30(학생) 19:00(청년)		
평 일	월 : 06:30 수·금 : 10:00 화·목 : 19:30		
		☎ 16249 수원시 팔달구 지동 중부대로 125번길 23-3 <a href="http://cafe.daum.net/jidong-bondang">http://cafe.daum.net/jidong-bondang</a>	

#### ■ 특별헌금 안내

- 오늘은 가난한 이들을 위한 특별헌금이 있습니다.  
금일 헌금은 사회복지후원으로 쓰입니다.
- 3월 24일(주일)은 가난한 이들을 위한 특별헌금이 있습니다.  
이 날 헌금은 사회복지후원으로 쓰입니다.

#### ■ 사순시기 공동 십자가의 길 안내

- 일 시 : 3월 8일(금) ~ 4월 19일(금)
- 시 간 : 매주 금요일 - 오후 7시(성전)
- ※ 4월 19일(금)은 오후 3시에 합니다.

#### ■ 본당 어르신 동아리 안내

- 일 시 : 3월 19일(화) - 오전 10시
- 주 제 : “어쩌다 어른”
- 강 사 : 김정일(좋은3과4연구소)
- 장 소 : 교육관 3층 강당
- ※ 65세이상 어르신분들은 참석바랍니다.

#### ■ 봉사자 교육 안내

- 일 시 : 3월 21일(목) - 저녁 미사 후
- 장 소 : 교육관 3층 강당
- ※ 반 회의록은 성당 입구 책상 위에 올려주세요

#### ■ 연례회 월례회의 안내

- 일 시 : 3월 22일(금) - 오전 11시
- 장 소 : 지하 정의배 교리실
- ※ 연도책, 회비 지참 하시기 바랍니다.

#### ■ 레지오 아치에스 행사 안내

- 일 시 : 3월 24일(주일) - 오후 1시
- 장 소 : 성전(레지오 전단원)

#### ■ 사순특강 안내

- 일 시 : 3월 31일(주일) - 오전 10시
- 주 제 : “그리스도께서 내 안에”
- 강 사 : 김대우(모세)-수원가톨릭대학교
- ※ 3월 31일(주일) 오전9시(교중)과 오전 11시30분(청소년) 미사를 오전 10시에 통합미사와 사순특강을 합니다.
- ※ 3월 30일(토) 토요일저녁미사는 청소년미사로 거행 됩니다.

#### ■ 지역별 부활판공성사 안내

일 시	판공성사시간	지 역
3월 21일(목)	오후 7시 ~ 8시	1지역
3월 22일(금)		2지역
3월 26일(화)		3지역
3월 28일(목)		4지역
3월 29일(금)		5지역

- 지역 판공 미사 : 오후 8시(성당)
- 준비물 : 판공성사표, 판공예물금
- ※ 각 지역 판공 후 교육관 1층 만남의방에서 간단한 다과가 있습니다.
- ※ 미 면담자분들은 사무실에 오셔서 전임 면담 신청 바랍니다.

#### ■ 일회용 물품 사용 안내

- 내 용 : 본당에서 사용하는 물품 중 일회용 물품 사용을 줄이기 위하여 정수기 물컵은 개인 컵을 가지고 다니시기를 바랍니다.

#### ■ 미사 참석현황 (사순 제 1주일)

신자수	전입	전 출	미 사	참례율
3,850	0	14	1,028	26.70%

#### ■ 전례봉사 및 청소구역 안내

- ※ 미사 전에 주차 안내해 주십시오.

월	일	요일	성 당, 4번교리실	교 육 관
3	23	토	9지역 3구역	9지역 4구역
3	30	토	9지역 4구역	1지역 1.4구역

#### ■ 우리들의 정성 ( 3. 3. ~ 3. 9. )

수 입			지 출	
교 무 금	9,310,000	경 상 비	12,047,560	
감 사 헌 금	130,000	청소년교육비	1,014,000	
주 일 헌 금	2,889,500	후 원 금	2,100,000	
특 별 헌 금	1,997,500			
합 계	14,327,000	합 계	15,161,560	

#### 화답송



☎ 예비신자 교리시간 안내 ( 주일 - 오전 10:30 / 화요일 - 오후 8:10 ) ☎





# 진사리 성가정 성당

(성가정의 성 마리아와 성 요셉)

경기도 안성시 공도읍 진사 2길 65

(<http://club.catholic.or.kr/jinsa>)

주임신부 : 이형동 (베드로)

총회장 : 김성운 (루카)

연령회장 : 홍준기 (베드로)

☎ 010-2638-4025

사무실 : 031) 656-4742

F A X : 656-4740

성경말씀읽기 “사도행전” 22장 : 3월 17일(일) ~ 3월 23일(토)

## 전례안내

	미사	해설	1독서	2독서
3월 17일	07:30	김민주	이창기	안옥선
	10:00	오양숙	최금주	손정아
	19:30	박종권	조휘서	권상주
3월 24일	07:30	손정아	허윤범	백효임
	10:00	손진희	김낙균	권상주
	19:30	김준호	민병원	이남애
3월 31일	07:30	안옥선	이창기	손정아
	10:00	권상주	김준호	손진희
	19:30	오희경	민병원	백효임

## ☑ 십자가의 길 구역별 일정

○ 사순시기 동안 금요일 미사 후에 이루어집니다.

3/22	3/29	4/5	4/12
우림, 루미	쌍용, 용이	푸르1, 반도	푸르2

## ☑ 구역판공일정

○ 본당에서 미사 전·후 판공성사 주십니다.

날짜	구역	날짜	구역
3/28(목)	진사, 주은	4/2(화)	상성, 루미
4/4(목)	우림, 쌍용	4/9(화)	용이, 푸르1
4/11(목)	푸르2, 반도		

## ☑ 유아세례

○ 일 시 : 4월 6일(토) 10시 미사 후  
○ 신 청 : 4월 5일(금)까지 사무실로.

## ☑ 견진성사 신청

○ 일 시 : 6월 9일(주일) 교종미사 중  
○ 교 리 : 5/4, 11, 18, 25, 6/8 토요일 5시 미사 후  
5/31(금) 저녁 (시간은 추후 통지)  
○ 신청비 : 20,000원  
○ 신 청 : 각 구역장, 반장 및 사무실

## 기타안내

인터넷 뱅킹을 이용하시는 분들은 입금하실 때  
성함000으로 보내주시길 바랍니다.  
예) 홍길동교무금, 홍길동건축헌금, 홍길동합동예물

장계를 발 올리지 말아 주십시오.  
조금만 힘을 줘도 고무가 빠집니다.

## ☑ 주일학교 등록

○ 대 상 : 유치부, 초등부, 중등부, 고등부

○ 등록비 : 1년 1인 3만원, 2인 5만원, 3인 이상 6만원  
○ 입금계좌 : 카카오뱅크 3333-0976-14085 최세덕  
○ 문 의 : 자모회총무 010-3241-2007  
○ 입금시 학생이름으로 입금부탁드립니다. 예) 초6홍길동

## ☑ 사무실 휴가

○ 일 시 : 3월 19일(화) ~ 22일(금)

## ☑ 소공동체 월례회의

○ 매월 첫 번째 월요일 저녁 7시30분 교육관 2층

## ☑ 여정 성경공부 신청

○ 일 시 : 화요일반, 3월 5일부터 10시~12시  
수요일반, 3월 6일부터 20시~22시  
○ 과 목 : 카톨릭서간, 묵시록  
○ 장 소 : 교육관 2층  
○ 참가비 : 20,000원 (교재비 별도)  
○ 문 의 : 교육분과장 010-4001-6369

## ☑ 대학교 동아리 내 신천지 포교 주의

○ 대학가에 신천지가 대학 동아리로 진출하여 학생들을  
포섭하고 있다는 정황이 포착되었습니다. 학부모들은  
주의 바랍니다.

## ☑ 특별헌금

3월 17일(주일)	부채상환 2차
3월 24일(주일)	부채상환 2차

## ☑ 차량봉사자

날짜	봉 사 자	날짜	봉 사 자
3월 17일	이창기 베드로 이기완 마르코	3월 31일	이장원 요셉 정장현 마태오
3월 24일	김준호 사도요한 백효식 안드레아		

## ☑ 구역 청소

성 당	교 육 관
3월 17일(주일)	푸르1구역
3월 24일(주일)	푸르2구역
3월 31일(주일)	주은, 우림구역
4월 7일(주일)	진사리구역
	장소별 각단체가 청소합니다. 간지참조하세요!

## ☑ 주일미사 참례율

주 일	참례자수	참례율
연중제8주일	459 명	26%
사순제1주일	464 명	27%

미사 안내	월	오전 6:00	화, 목	오후 7:30	주 일	아침미사	오전 7:30	유아 세례	4월, 8월, 12월 성모신심미사 후
	수, 금	오전 10:00	토	오전 10:00 (매월첫번째) 오후 5:00 (청소년미사)		교종미사	오전 10:00		
						저녁미사	오후 7:30		

천주교를 알고자 하시는 분은 이웃 천주교 신자들 또는 사무실에 문의하십시오.



사순 제 2 주일

2019년 3월 17일

<p>주임신부 : 장찬현(아벨로)          사 무 실 : ☎ 526-2266          F A X : ☎ 339-7297          총회장 : 최재봉(요한)          ☎ 010-3306-7366          연령회장 : 권혁진 리카르도          ☎ 010-8786-7321</p>	 <b>천리요셉성당</b> 노동자의 성 요셉	<p>미사 시간</p> <table border="1"> <tr> <td>주일</td> <td>06시 30분</td> </tr> <tr> <td></td> <td>10시 30분</td> </tr> <tr> <td>월요일</td> <td>06시 30분</td> </tr> <tr> <td>화요일</td> <td>19시 30분</td> </tr> <tr> <td>수요일</td> <td>10시 00분</td> </tr> <tr> <td>목요일</td> <td>19시 30분</td> </tr> <tr> <td>금요일</td> <td>06시 30분</td> </tr> <tr> <td>토요일</td> <td>16시 00분(어린이)</td> </tr> <tr> <td></td> <td>18시 30분</td> </tr> </table>	주일	06시 30분		10시 30분	월요일	06시 30분	화요일	19시 30분	수요일	10시 00분	목요일	19시 30분	금요일	06시 30분	토요일	16시 00분(어린이)		18시 30분
주일	06시 30분																			
	10시 30분																			
월요일	06시 30분																			
화요일	19시 30분																			
수요일	10시 00분																			
목요일	19시 30분																			
금요일	06시 30분																			
토요일	16시 00분(어린이)																			
	18시 30분																			

우편번호 : 17131 용인시 처인구 이동읍 적동로 1-12  
[\(cheonri@casuwon.or.kr\)](mailto:cheonri@casuwon.or.kr)

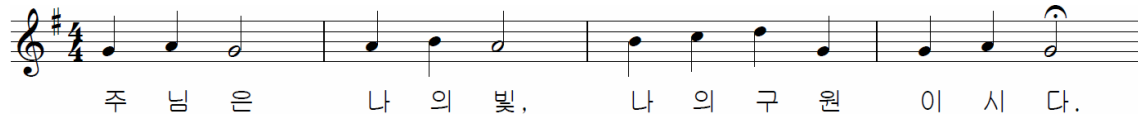

■ 오늘은 사순 제 2 주일입니다.

■ 2차 헌금 안내

오늘(3/17)은 교육관 건축기금을 위한 2차 헌금이 있습니다.

■ 토요일 저녁미사 성가책 지참 안내

토요일 저녁 6시 30분 미사는 청소년을 위한 미사로서 청소년 성가책을 사용하고 있습니다. 성당에 비치된 성가책은 부득이한 사정에 의해 성가책을 가져오지 못한 교우들을 위한 마련된 것입니다. 토요일 저녁미사에 참석하시는 교우들은 성물방에서 청소년 성가책을 구입하여 사용하시기 바랍니다.

■ 사순시기 동안 매주 화요일 저녁미사 후에 십자가의 길을 바칩니다.

■ 평일 새벽미사 안내

3월 25일(월) 미사부터 미사시간이 오전 6시로 변경됩니다.

■ 부활 판공성사 안내

성사표를 고해사제에게 제출하여 주시기 바랍니다. 고해성사는 저녁 7시에, 미사는 저녁 8시에 시작합니다. 고해성사 참여인원에 따라 미사 시간이 10분 전후로 조절될 수 있습니다.

날 짜	구 역
3/26 (화)	천리1, 2, 3
3/28 (목)	목리 1, 2, 라이프
3/30(토)	초중고 주일학교(18시)
3/31(주일)	손님신부님(교중미사 중)
4/2 (화)	노루실, 금광, 에이스
4/3 (수)	서리 1, 2, 동아
4/4 (목)	신미주 1, 2, 기타

■ 견진성사 및 교리 안내

견진일시 : 6월 9일(주일) 교중미사 중  
 교리시간 : 5월 매주 화요일 저녁미사 후  
 신청기간 : 4월 14일(주일)까지  
 신 청 비 : 1만원  
 문의 및 접수 : 교육분과, 사무실

■ 각 단체 회의 안내

안 나 회 : 3월 17일(주일) 교중미사 후(대건방)  
 하 상 회 : 3월 17일(주일) 교중미사 후(첨터)

■ 소공동체에서 대추 즙을 주문 판매합니다.

보은 대추즙 1박스 : ₩30,000  
 신청기간 : 3월 31일(주일)까지  
 출고 : 4월 7일(주일)  
 접수 : 서리구역 010-8859-6348

■ 수원교구 연령회연합회 피정 안내

일시 : 4월 22일(월) 10:00~16:00  
 장소 : 분당 요한성당  
 대상 : 분당 연령회원(20명 선착순)  
 준비물 : 미사도구, 묵주  
 접수 : 3월 24일까지(성당로비)

■ 제대꽃꽂이 봉사자 모집 안내

주님께 제대꽃꽂이 봉헌할 봉사자를 찾습니다. 꽃꽂이에 관심 있으신 분들을 초대합니다.  
 문의 : 사무실 : 526-2266  
 전례분과 : 010-4278-5518

■ 우리들의 정성(3월 4일 ~ 3월 10일)

- 교우금(과년도포함) : 2,845,000원
  - 사순 제 1주일 헌금(1,2차) : 2,106,850원
  - 건축헌금 및 감사헌금
- 오정환 30만원, 정영주 20만원, 조전우 20만원,  
 이정자 20만원, 장대수 12만원, 김은영 10만원,  
 김원배 10만원, 이형모 10만원, 정호순 10만원,  
 노진우 10만원, 이추자 10만원, 최수용 10만원,  
 이석백 5만원, 연창순 5만원, 손수행 3만원,  
 손무원 5만원.



주임신부 : 박정배(베네딕도) 2681-1325 보좌신부 : 김중현(바오로) 070-4047-1768 수녀원 : 2066-1327 사무실 : 2681-1324 FAX : 2681-1327 어린이집 : 2617-1321	<div>철산성당</div> <div>목주기도의 복되신 동정 마리아</div> <div>(우) 14253 경기도 광명시 도덕공원로 37 홈페이지 : <a href="http://www.chulsan.or.kr">www.chulsan.or.kr</a> E-mail : <a href="mailto:csan@casuwon.or.kr">csan@casuwon.or.kr</a></div>	♣ 미사시간 안내 ♣	
		<div>주일</div> <div>토 : 16시-초등부 19시-중, 고등부 주일 06시30분-성인 09시-성인 11시-교중 16시-청년부 20시-성인</div>	<div>평일</div> <div>월-06시 화-10시/ 19시30분 수-06시/ 10시 목-10시/ 19시30분 금-06시/ 10시 토-10시</div>
		총회장 010-9021-1117	선종봉사회장 010-3748-4730



### ✦ 미사시간 변경

03/19(화)	10시 미사 있음(○)	19시 30분 미사 없음(○)
03/20(수)	06시 미사 없음(×)	10시 미사 있음(○)
03/21(목)	10시 미사 있음(○)	19시 30분 미사 없음(×)
03/22(금)	06시 미사 있음(×)	10시 미사 있음(○)

※ 3월 19일(화) 성요셉대축일 미사에 많은 참석 바랍니다.

✦ 사순시기 전례(3/06일부터)-신앙의 신비  
† 신앙의 신비여! ● 주님께서 오실 때까지, 이 빵을 먹고 이 잔을 마실 적마다, 주님의 죽음을 전하나이다.

### ✦ 사순절 공동 십자가의 길

· 매주(금) : 10시 미사 후

※ 평일에 시간이 없으신 분들은 주일에 십자가의 길을 개인적으로 하시고 각 단체, 구역별로도 정성껏 하시기 바랍니다.

### ✦ 분당신립금 책정서 제출 및 납부방법

· 분당신립금 책정서를 사무실에 제출해 주시고 납부방법은 분할 또는 일시납으로 교무금 통장과 같이 사무실에 납부하시면 됩니다.

### ✦ 대리구 직원연수 03/19(화) 사무실 휴무

· 미사예물 등의 접수는 미리 하시기 바랍니다.

### ✦ 성체분배권 교육 이수자

· 윤광희스테파노, 이길용야고보

✦ 한국그리스도 사상연구소(2016.5월~) 부탄돕기(2017.11월~)를 월백만원씩 지속적으로 현재까지 후원하고 있습니다.

### ✦ 부활맞이 본당 대청소

· 일시 : 04월 07일(주일) 교중미사 후

### ✦ 새로 전입 오신 분들을 진심으로 환영 합니다.

성명	전분당	구역	성명	전분당	구역
한희경 에밀리아나	중앙	1-2	진용운 도미니코	평촌	33-3
심우순 아네스	성요셉	3-1	오금옥 루치아	광복	37-5
이지민 로사리아	회원동	5-3	김호규 아고버	흑석동	40-4
김경희 안젤라	삼각지	6-1	박민숙 마리아	복음화국	41-4

- 전입자 면담시간:매월 셋째주 토요일 10시미사 후

### ✦ 감사헌금(03월 06일 ~ 03월 12일)

· 1,000,000 신동빈요한 · 50,000 김한백세자요한  
· 200,000 이병욱마태오 · 22,000 익명  
· 100,000 정재선엘리사벳, 이승철미카엘,  
김중숙스텔라, 익명2

구분	03/06~ 03/12
교무금	6,859,000원
분당헌금	5,800,000원
성소후원금	520,000원
사순제1주1차헌금	6,877,820원
사순제1주2차헌금	2,685,900원
분당헌금신립금납부액	11,180,000원

전례봉사구역	이번주일			다음주일		
	03월 16일	19시00분	중,고등부	03월 23일	19시00분	중,고등부
	03월 17일	06시30분	08구역	03월 24일	06시30분	12구역
		09시00분	09구역		09시00분	13구역
		11시00분	10구역		11시00분	15구역
		16시00분	청년부		16시00분	청년부
		20시00분	11구역		20시00분	16구역

신자매 부동산	차 피부과 의원	사랑방 노인복지센터	채선당플러스(철산점)
철산동628 브라운스톤1차상가 110호 대표 이영진(안나),김명옥(요안나) ☎ 2611-0099(98) HP 010-5610-3617	부설 : 피부관리실(레이저클리닉) 철산상업지구 우리은행 맞은편 피부과 전문의 : 차명훈 안드레아 ☎ 2681-4441	방문요양, 방문목욕 (어르신택 방문요양서비스) 이현정(마리아)2684-8955 HP 010-8801-8955	샤브샤브&샐러드바 & 월남쌈 100% 친환경 야채 철산역 1번 알렉스타워 3층 권도훈(다미아노)☎2060-7252

천주교를 알고자 하시는 분은 본당신부 또는 사무실로 연락 바랍니다.



미 사 안 내			
토요일	10:00, 19:30(중고등부,청년,주일저녁)		
주 일	06:00 (새벽)	11:00 (교중)	15:00 (어린이)
평 일	월 06:00	화,목 19:30	수,금 10:00
성 시 간: 첫째 주 목요일 미사 후			
성모신심미사: 첫째 주 토요일 10:00			
은인감사미사: 둘째 주 토요일 10:00			
위령제미사: 셋째 주 토요일 10:00			



Cheonggye Sacred Heart Church  
**청계성당**

메일: [cheonggye@casuwon.or.kr](mailto:cheonggye@casuwon.or.kr)

주임신부:	방상만 베 드 로
보좌신부:	조재형 안드레아
사 무 실:	031-689-5591
팩 스:	031-422-0162
총 회 장:	박학신 프란치스코
연령회장:	윤재덕 요한드라살
	010-8652-7210

주보성인 : 성녀 마르가리타 마리아 알라코크 / 주소 : 의왕시 양지편로 3 / 카페 : <http://cafe.daum.net/cheonggye>

<p><b>2019 사목목표: 성사생활로 기쁜 공동체</b> 언제나 기뻐하고 기도하며 감사하십시오.(1테살 5,16참조)</p>
<p>사순 제2주일(2019년 3월17일)</p>

#### ☑ 전례 안내

- 위령제미사: 3/16 (토) 10:00, 사무실 미리 접수
- 가족 미사: 3/24 (주일)

#### ☑ 구역 미사

숲속 3	3/22 (금) 19:30(304-403)
숲속 1	3/26 (화) 19:30(107-707)
숲속 2	3/27 (수) 19:30(206-604)

#### ☑ 부활 판공미사

일 자	구 역
3/26 화	숲속 5, 숲속 2
3/27 수	숲속 4, 숲속 3
3/28 목	삼호 1, 숲속 1
3/29 금	삼호 2, 삼호 3
4/ 2 화	청계 2, 청계 4
4/ 3 수	청계 3, 청계 6
4 / 4 목	백운, 청계 5
4/ 5 금	양지, 청계 1

#### ☑ 전례봉사구역

- 3/16 삼호1, 3/17 삼호2, 3/24 삼호3

#### ☑ 사순시기 공동 십자가의 길

- 일시: 매주 화, 금요일 미사 후
- 예수님의 수난을 묵상하며, 많은 참여 바랍니다.

#### ☑ 성소후원회 모집 및 월례회의

- 일시: 3/17(주일) 교중미사 후, 유아실

#### ☑ 아치에스 행사

- 아치에스 행사: 3/17(주일) 13:00, 성전 레지오에 관심 있으신 분 환영합니다.

#### ☑ 병자 영성체

- 일시: 3/22(금)미사 후, 사무실 미리 접수

#### ☑ 이달의 캠페인

♥ 평일미사 한 번 더 하기!

- 365 달성을 위해 함께 노력합니다.

#### ☑ 소공동체 반기도 모임

숲속5	3/18(월)	10:30	501-403
-----	---------	-------	---------

#### ☑ 지난 주 봉헌(3/8~3/14)

##### ▪ 무화과열매

- 조남구(수산나): 청계 2구역
- 김지현(아우구스티노): 숲속 4구역

##### ▪ 감사헌금

- 방상만(베드로)신부님: 77,000원
- 이봉주(베로니카): 50,000원
- 이관운(안토니오): 150,000원
- 장영순(요안나): 100,000원
- 황원연(레아): 100,000원
- 김정옥(아네스): 270,000원

##### ▪ 차량 축복

- 진경림(마리아): 200,000원

#### ☑ 3/23(토) 청소구역

- 청계5: 대성전
- 청계6: 복도(2층4층), 중앙계단(지하옥상), 돈보스코홀
- 삼호1: 유아실, 성가대, 여자화장실(1층, 3층)

#### ☑ 사무장, 사무원 직원 연수

- 일시: 3/19(화)
- 당일 사무실 휴무하오니 참고 바랍니다.

#### ☑ 3/10주일미사 참례현황

재적신자수	미사참례수	미사참례율
2,202	759	34%

#### ☑ 3/17 주일 점심식사 (봉사구역:양지)

- 곤드레나물밥&양념장, 콩나물무국, 배추김치



주님은 나의 빛. 나의 구원이 - 시 다.  
365달성을 위하여 · 주일미사 36% 참례 · 평일미사 6% 참례 · 교무금납부 50%  
교무금 납부 계좌 1005-301-722384(우리은행) 예금주: 천주교수원교구유지재단



미 사 시 간		<div>청덕성모승천 성당</div> <div>(복되신 동정 마리아)</div> <div>주 임 신 부 이 요 한 (요한사도)</div> <div>E-mail: <a href="mailto:cheongdeok@casuwon.or.kr">cheongdeok@casuwon.or.kr</a></div> <div>카 페: <a href="http://cafe.naver.com/1004maria">http://cafe.naver.com/1004maria</a></div>	용인시 기흥구 구성로279번길 3
주 일	오전 08:30 주일아침 오전 11:00 교 중 오후 7:00 청소년		사무실 : 285 - 4780
토요일	오후 4:00 어린이 오후 7:30 저녁주일		팩 스: 285 - 4781
월	오 전 6:00		총회장: 김 홍 식(베드로) h.p:010-4331-0273
화·목	오 후 7:30		연령회장: 이 경숙(모니카) h.p:010-4314-3013
수·금	오 전 10:00		
예비신자 모집하고 있습니다~			사무실에 신청 : 연담, 유아세례, 병자영성체, 혼인관련, 집축복, 차축복, 상가축복 등



### 이번주일 2차 헌금: 본당 건축 헌금

#### □ 우리 본당에 오심을 환영합니다.

전입 세대주	전분당	전화번호	구 역
김충진(다미아노)	아현동	010-8218-1490	물푸레1구역3반
오중섭(알로이시오)/용인		010-8568-7964	물푸레5구역
김은경(소피아)	구성	010-4035-5901	어정1구역2반

#### 최덕기(바오로) 주교님

저희 청덕본당을 방문해 주셔서 감사합니다.  
주교님의 영·육간 건강을 기도드립니다.  
주교님!! 사랑합니다♡♡♡

※ 사순 전신자 특강은 점심식사 후에 바로 있습니다.

#### □ 사순기간 중 매주(금)미사 후 십자가의 길 기도합니다.

#### □ 2019년도 부활 판공성사(구역별 일정) 안내

- 해당구역에서 저녁 7시 시작합니다. (판공성사 및 면담)
- 화. 목요일에 본당에 미사가 없습니다. → 구역에서 미사
- 수. 금요일 미사는 정상적으로 봉헌됩니다.

3월19일(화)	3월20일(수)	3월21일(목)	3월22일(금)
광도구역	물푸레7구역	물푸레8구역	물푸레9구역
104-202	704-1203	802-902	912-1701
3월26일(화)	3월27일(수)	3월28일(목)	3월29일(금)
어정1구역	어정2구역	어정3구역	연남구역
107-202	114-403	205-1602	108-1003

#### □ 미사참례

총 신자수	세대수	참례 인원	참례율 %
2,280	976	792	34.73

#### □ 청년의 날 행사 안내 [새청년 모집]

- 일 시: 3/24(주일)16:00 종합교리실 /20세~36세 미혼 청년
- 문 의: 청년회장 김민근 안토니오 010-4222-2396
- 중.고등부 체험이 같은 날 진행됩니다. 개별 연락합니다.

#### □ 3월 전례 및 본당 청소 : 물푸레 6 구역

#### □ 월례회의 및 모임 안내

단 체	일 시	장 소
소공동체	3월24일(주일) 교중미사 후	종합교리실
물푸레7구역 형제회	3월30일(토) 18:00	706-1003

#### □ 교무금 자동이체 계좌

##### 자동이체 / 무통장 입금 계좌

우리은행	1005-401-375134	(재)천주교 수원교구
------	-----------------	-------------

#### □ 우리들의 정성 [ 3. 4 ~ 3.10 ]

우리들의 정성			
교무금	4,110,000	사회복지후원금	105,000
주일헌금	2,546,000	성소후원금	125,000
특별헌금	1,587,050		
건축헌금	4,220,000	수입합계	12,723,050
기타헌금	30,000	지출합계	14,339,000
현금 잔액 : 9,161,950원			

#### 건 축 헌 금

김수민5만원, 원태현5만원, 김진우(가브리엘)5만원, 윤펠리10만원, 김향희7만원, 박영자5만원, 이강준5만원, 주금자3만원, 은대경10만원, 조원행5만원, 김옥남20만원, 이인수2만원, 강성일15만원, 우리들소아과의원200만원, 김가림10만원, 김경인20만원, 김윤수5만원, 김화중15만원, 정민섭10만원, 김관희10만원, 홍곡자10만원, 김동환5만원, 윤공용20만원, 김종진5만원, 익명5만원// 확인미상: 박태순10만원  
지난주 박수진을 박수지로 이름정정 합니다.

<b>쌍용 자동차</b> (수지영업소) 할부, 장기렌트, 리스 시승, 상담 환영 ☎010-2783-1253 부장:김진우(스테파노) 모:이현숙(데레사)	<b>4Life</b> 면역이 궁금하시나요? <b>면역과 해독</b> 면역, 독소체크 무료로 상담해 드립니다. ☎010-3955-1312 신송희(마리아)	<b>로얄트 요양원</b> 어르신들 쾌적한 환경에서 편히 모시겠습니다 노인 재활 전문 요양시설 ☎010-2772-0408 031-285-2850 동백동371-1 (강 아네스)	우리아이의 첫 학교 <b>루아숲 유치원</b> RUA FOREST KINDERGARTEN 물푸레마을7,8단지사이 ☎285-5114(설로사)	<b>덕인건설충기</b> 각종 중기대여·토목공사 337-2467/팩스274-2809 ☎010-5252-2476 대표 권기범(요셉) 동백 죽전대로527번길67
가족처럼 돌보겠습니다 <b>경동한의원</b> 통증, 비염, 아토피, 비만 교통사고, 자동차보험, 난임 동일하이빌 1차입구 ☎285-9075 원장: 한의학박사 김정우(요셉)	한우만 고집하는 맛있는 음식점 <b>착한한우 설렁탕</b> 287-6988 연남동 231-1 (경찰대 사거리) 조윤숙(수잔나)·김요한(사도요한)	<b>오예숙 헤어</b> 기본형20,000/코팅형 25,000 컷트7,000/헤어염색 15,000 원장 오예숙(아네스) ☎010-4263-3536 마복동370-9/서울우유정문 옆	<b>구성치과</b> 교정치료, 임플란트치료 일반치과치료 <b>의환은행2층</b> (연남동 동부센트레빌 입구) ☎283-2752 원장 박정태(대건안드레아)	<b>청덕교파천사 어린이집</b> 연동형 특수학급(만3세~만5세) 영아 특수학급 프로그램 (대상 만3세~만5세) ☎286-2004(율리아나) 위치: 물푸레 4단지 옆





# 청 북 성 당

(주보 성 가브리엘 대천사)

사무실 : ☎ 031) 684-8338    팩스 : 031-684-8339

우) 17802 경기도 평택시 청북읍 청북남로 317

E-mail : [cheongbuk@casuwon.or.kr](mailto:cheongbuk@casuwon.or.kr)

주임신부 : 현 민 수  
(토마스아퀴나스)

총회장 : 김 대 순  
(대건안드레아)

연령회장 : 한상득(가브리엘)  
☎ 010-6344-0946

구 분	미사시간	대 상	알 림	사목표어(성구)
주 일	토요일	오후 7:00	일 반(토요일 저녁)	“너희가 믿는 대로 되어라.” (마태9,29) <b>사목 방침</b> 1. 성전건축 준비에 힘쓰자 2. 주일미사에 충실히 참여하고 평일 미사도 주1회 이상 참여하자. 3. 자녀의 신앙교육과 가정기도에 힘쓰자. 4. 새 가족 찾기와 쉬는 가족 찾기에 힘쓰자. 5. 소공동체 모임에 적극 참여하여 구역·반 활성화에 힘쓰자.
	일요일	오전 10:30	일 반(교중)	
		오후 3:30	어린이	
		오후 7:00	중고등부·청년미사	
매월 첫째 토요일	오전 10:00	성모신심미사	유아세례 : 성모신심미사 후	
평 일	< 월요일 06:00 > < 화·목요일 19:30 > < 수·금요일 10:00 >			
성시간	매월 첫 목요일 저녁미사 후			
환자영성체	매월 셋째 주 금요일 (오후 2시 30분 출발)			

## 2차 헌금

일 자	헌금 사용처
3월 17일(일)	건축헌금 2차



### 예비신자 입교안내

- 입교식 : 3월 31일(주일) 교중미사 중
  - 세례예정일 : 9월 29일(일) 미사 중
- 기쁜 마음으로 기도하고 전교하여 새 가족 찾기 (선교운동이 풍성한 결실을 맺을 수 있도록 합니다.)

## 구역별 새 가족 찾기 (3월 13일 현재)

고잔·옥길·후사·고령	목 표: 6명 현 재: 3명(50%)	삼계·현곡·토진	목 표: 5명 현 재: 0명(0%)
한내들1	목 표: 3명 현 재: 7명(233%)	이안	목 표: 3명 현 재: 1명(33.3%)
사랑으로 1	목 표: 4명 현 재: 2명(50%)	사랑으로 2	목 표: 3명 현 재: 0명(0%)
사랑으로 3·5	목 표: 2명 현 재: 0명(0%)	수자인·한내들2	목 표: 4명 현 재: 1명(25%)
브라운·이지더원·아이원		목 표: 4명 현 재: 0명(0%)	
총 계	목 표	30명	
	현 재	15명 (50%)	

## 사순시기 십자가의 길 구역별 봉사

3/22(금)	한내들1차
3/29(금)	이안
4/9(금)	사랑으로1,2,3,5
4/12(금)	수자인·한내들2차

## 성전 건축 신립을 위한 구역 방문

고잔·옥길·후사·고령 3/26(화)	삼계·현곡·토진 3/27(수)	한내들1 4/2(화)
수자인·한내들2 4/3(수)	이안 4/9(화)	브라운스톤·이지더원·아이원 4/10(수)
사랑으로1 4/23(화)	사랑으로2 4/24(수)	사랑으로 3·5단지 4/30(화)

- ※ 미사시간 변경 : 본당 화요일 저녁 미사는 오전 미사로 변경(오전 10시)
- ※ 구역미사 시간 : 오후 8시  
(고잔·옥길·후사·고령, 삼계·현곡·토진: 오후 7시 30분)
- ※ 신립 면담: 구역 미사 후

## 우리들의 정성(감사합니다)

교무금	주일헌금	건축헌금
2,675,000	1,367,000	40만원
건축헌금		
송혜준(마리아나) 5만, 최기선(프란치스코) 10만, 홍대현(요한보스코) 5만, 조영현(요셉) 10만, 최하람(에스테) 5만, 윤종천(요셉) 5만		

## 전입을 환영합니다.

반	성명(세례명)	연락처	전본당
옥길 2	최민규 (미카엘)	010-8525-3713	장성
브라운스톤	최기남 (요한보스코)	010-7175-1732	신창동

## 안내 · 전례봉사 및 성당 청소 구역

안내봉사	청소	구역
3/17(일)	3/23(토)	사랑으로 2단지
3/24(일)	3/31(토)	사랑으로 3·5단지

천주교를 알고자 하시는 분은 이웃 천주교 신자들 또는 사무실에 문의하십시오.



미사 안 내	평 일	월 : 오전 6시 화, 목 : 오후 7시30분 수, 금 : 오전 10시	<h1>초 월 성 당</h1> <p>(성 최경환 프란치스코)</p> <p>(우)12735 경기도 광주시 초월읍 경충대로1284번길79</p> <p>홈페이지: <a href="http://cafe.daum.net/chowolcath">http://cafe.daum.net/chowolcath</a></p> <p>고해성사: 매 미사 20분 전</p>	주임신부 조용호 (용호요셉) 총 회 장 김진홍 (베드로) 연령회장 이영민 (올레아노) ☎ 사 제 관: 798-3890 사 무 실: 767-1790 F A X: 767-1791 연령회장: 010-5336-5876 집/차 축복: 수시 사무실로 접수
	성모신심	매월 첫토요일 오전 10시		
	토요일	오후 4시 어린이 미사 오후 7시30분 청년/중고등부		
	주 일	오전 9시, 11시(교중미사)		



**입 교 식**

일 시 : 3월 17일 (주일) 11:00 교중 미사 중  
 예비신자 여러분 입교를 축하드립니다!  
 - 초월 성당 교우 일동 -

**성전봉헌을 위한 묵주기도 500만단 봉헌**  
 -주간합계:13,325단 총계:1,506,566단

1구역	2구역	3구역	4구역	5구역	6구역	7구역
475	840	760	510	85	1,410	695
8구역	9구역	10구역	11구역	12구역	13구역	14구역
1,965	660	370	2,385	1,480	1,150	540

- 단체모임 안내**  
 3월17일(주일) 교중미사 후 꾸리아, 전례해설단 10:00 청소년위원회  
 3월22일(금) 10시 미사 후 제대회

- 주일학교 후원금**  
 • 미사 후 나가시면서 주일학교 학생들을 위한 많은 후원을 부탁드립니다.

- 전입교우 환영식 안내**  
 일자: 3월17일(주일) 교중미사 후 1층 강당  
 대상: 2019년 1월 이후 전입교우

- 부활 판공 성사 일정 및 장소 안내**

날 짜	구 역	장 소
3/20(수)	6구역	대쌍우립 104-303
3/22(금)	8구역	무들로 238번길 28-38
3/27(수)	7구역	대쌍신일 104-1102
3/29(금)	9구역	롯데아파트 2단지 노인정
4/02(화)	10구역	성당 (저녁미사 때)
4/05(금)	11구역	쌍동대림 202-805
4/10(수)	12구역	쌍령동성 201-1302
4/12(금)	13구역	쌍령현대 203-603
4/17(수)	14구역	푸르지오 110-1604

- ※성사19시 ~ 미사:19:30 (성사표, 판공예물)  
**사무장 연수 안내-3월19일(화)**  
 사무실 업무를 하지 않으니, 착오 없으시기 바랍니다.

- 고3 수험생자모 기도모임 안내**  
 문의: 이해선요셉이나 (010-6225-4578)  
 일시: 3월30일(토) 오후6시 준비물:묵주, 성가책

**전입교우를 환영합니다.**

성명(세례명)	주소	구역
김미선(소피아)	푸르지오 102-501	2→14
김경미(소화테레사)	푸르지오 106-701	14-1
김연(요셉)	푸르지오 104-1705	14-1
송재식(안드레아)	쌍동롯데 203-1304	9-2
박정림(엘리사벳)	동광모닝 105-404	10-2
임정선(율리아)	쌍령동 310-8	12-3

- 사순시기 '십자가의 길' 안내**  
 •매주 수요일 미사 후 성전에서 바칩니다.

- 사순특강 안내**  
 •일시: 2019년 4월 7일 (주일) 13:00 ~ 14:30  
 •강사: 수원바오로딸 배기선 영덕막달레나수녀님  
 •주제: 아버지 이 잔을 거두어 주십시오

- 생명나눔 헌혈 및 장기기증캠페인 실시**  
 •헌혈: 3월17일 10시 ~ 오후 3시 30분 (광주성당)

- 전례담당 및 청소, 후보 정리**

일 시	미사 안내 / 교리반 협조 Pr.	전례담당 및 본당청소구역
3월17일(주일)	순결하신 어머니	4구역
3월24일(주일)	파티마의 성모	3구역
3월31일(주일)	기쁨의 샘	2구역

- 주일미사 참례 현황**

일 시	4시	저녁	9시	11시	참석수	참석율
3월3일	100	71	184	322	677	31.87%
3월10일	104	68	176	302	650	30.57%

- 우리들의 정성 (3월4일 ~ 3월10일)**

교무금	3,769,865	건축헌금	3,370,000
주일헌금1차	2,634,100	주일헌금2차	768,000
건축헌금	황지현글라라5만원, 이시은테레사10만원, 문영희수산나5만원, 윤상규바오로10만원		
감사헌금	이송미유스티나5만원, 익명10만원, 유성열바오로30만원, 박대균이사야5만원, 익명10만원		
성소후원금	익명5만원		
신협차입금	970,000,000	은행통장위탁금	181,000,000
현금과 예금합계: 268,105,922원			

**예비신자 교리반 안내 -주일반: 오전 9:00 교육관**  
**교무금: (신협) 초월성당 131-015-590642**



## 제 879 호

미사 시간				<div>초지동본당</div> <div>성 요아킴</div> <div>경기도 안산시 단원구 초지동로 23</div> <div>http://cafe.daum.net/0314752004</div>	<div>주임신부: 최종인 아우구스티노</div> <div>총 회 장: 허미숙 로사</div> <div>사 무 실: 031-475-2004</div> <div>F A X: 031-475-2005</div>
평 일		주 일			
월	06:00	토	19:30(학생)		
화.목	19:30	주일	07:00		
수.금	10:00		10:30(교중)		
고해성사		19:30			
미사 30분 전					
유아세례 : 1·5·9월 둘째주 토요일 17:30				혼인성사 : 2개월전 사무실에 신청	
입 교 식 : 1·5·9월 둘째주 교중미사				집, 상가 축복 : 사무실에 신청	

## 부활 판공성사

- 매 미사 30분 전에 있습니다.
- 성사표는 고해소 안 바구니에 넣어주시기 바랍니다.
- 신자가 부활대축일과 성탄대축일을 앞두고 의무적으로 받는 고해성사가 판공성사입니다.

## 사순시기 공동 십자가의 길

- 매주 금요일 미사 30분 전

## 사순시기 저금통

- 사순기간 주님의 부활을 기다리고 예수님의 희생에 동참하며, 절제한 것을 봉헌하는 것입니다.
- 봉헌일: 4월 21일(부활대축일)까지

## 교구 사무장 연수

- 일시: 3월 19일(화)
- 교구연수로 사무실 업무는 오후 6시에 시작합니다.

## 본당 봉사자 교육

- 일시: 3월 24일(주일), 교중미사 후
- 대상: 상임위원, 구역장, 반장, 형제반장, 선교·전례, 연례회장, 제단체장
- 장소: 강당
- 봉사자들은 꼭 참석하시기 바랍니다.

## 소공동체 및 단체 모임

단 체	날 짜	시 간	장 소
상임위원회	3월 17일(주일)	교중미사 후	회의실
교리봉사회	3월 17일(주일)	교중미사 후	회의실
청소년위원회	3월 23일(토)	오후3시	회의실
성인복사단	3월 23일(토)	오후5시	회의실
지역선교분과	3월 24일(주일)	교중미사 후	회의실

- 매주 화·수요일은 반모임의 날입니다.

## 전입을 환영합니다.(3월4일~3월10일)

성명(세례명)	전본당	구역	반
박항로(도미니코)	광주/호남동	1 - 2	1
채동숙(가타리나)	감골	송산 7 - 1	2

- 사무실에서 교적정리를 하시고 교무금을 책정바랍니다.

## 전례담당 및 성당청소

날짜	전례주간	구 역	구역장
3월17일	사순제2주일	1 - 1	유경애
3월24일	사순제3주일	1 - 2	임향란

## 미사 참례자(3월4일~3월10일)

월	화		수	목	금
75	67		181	80	118
토	7시	10:30	19:30	신자 수	참례수(%)
137	58	325	65	2,212	585(26.44)

## 우리들의 정성(3월4일~3월10일)

교 무 금	5,605,000	분당헌금	310,000
건축헌금	1,380,000	감사헌금	470,000
주일헌금	1,497,000	성소후원금	40,000
건축헌금(2차)	2,435,000	사회복지후원금	10,000
특별헌금	426,850	제대꽃	20,000

## 교 무 금 (단위: 천원)

김상호, 박판순, 김금옥, 김명순, 정달표, 박진숙, 이영희, 김복희, 장동선, 김중남, 최영완, 최은정, 함명숙, 전영래, 김경옥, 손영호, 김영화, 윤지성, 박재범, 이능원, 김영심, 황승현, 김형일, 노순희, 원정숙, 이관우, 최창림, 허희순, 임은희, 김점숙, 정은순, 정기영, 김영환, 이경진, 노명은, 노태영, 박용희, 김옥희, 김희준, 이태희, 이연옥, 임종오, 최승국, 백영길, 최중두, 황민순, 우내심, 오정실, 황학삼, 박재순, 김중환, 박경순, 전안옥, 전희영, 한만자, 이정순, 하영완, 유병진, 권규태, 최정애, 윤재옥, 신연자, 김준자, 김정산, 박진숙, 강현종, 조순금, 조성인, 구연희, 신금순, 김은자, 정은주, 김춘자, 김종일, 하성협, 김용문, 박미자, 김병석, 임주빈, 여명환

## 분당헌금

백현기, 유인경, 김순용, 최길례

## 건축헌금

20. 전영래, 김옥희  
30. 김명순, 박진숙, 황만순, 박진숙  
50. 김상호, 박판순, 노명은  
100. 구연희, 김종일  
150. 김중남  
200. 신연자, 자모희  
240. 이태희  
300. 익 명

## 감사헌금

20. 김옥희  
50. 정원조, 김순용  
200. 박정숙

## 성소후원금

20. 박진숙, 익 명

## 사회복지후원금

10. 익 명

## 제대꽃

10. 익 명, 구연희

본현내역에 이의가 있으시면 즉시 문의하여 주세요.

분당헌금은 7지역(송산) 교무금입니다.

<b>윈즈헤나</b> 염색 전문점 녹차 뿌리염색 현머리염색 태영프라자 115호 402-1232 010-9677-5013 위순례(데레사)	<b>서양산노인전문병원</b> 인증의료기관 재활, 투석센터 요양전문병원 산재지정병원 406-7777 010-2771-7488 최관영(비오) 임선영(로사)	<b>삼촌네 고기마트</b> 한우1+등급, 한돈돼지 즉석양념육, 닭고기, 무료배달 초지로100 475-7800 010-8965-2720 양두철(프란치스코)	<b>시골순대 감자탕</b> 이마트정문 마트자동차매매단지 내 402-2364 010-5487-3192 박종민(미카엘) 김정은(미카엘라)	<b>초지한의원</b> 자동차보험(교통사고) 건강보험(의료보험) 입원실 운영 초지동743-4 4층 405-1065 010-2127-6800 한태훈(브루노)
--	---	---	---	---



미 사 시 간 안 내			<div></div> <div>십자가의 성요한</div> <div>천주교 칠보성당</div> <div>수원시 권선구 칠보로 153</div> <div>전화 : 296 - 7778 / 팩스 : 296 - 7777</div> <div>홈페이지 : <a href="http://www.chilbo.or.kr">www.chilbo.or.kr</a></div> <div>교무금 이체 : 신협 131-002-040660 (천주교유지)</div>	<div>주임신부: 최원섭 요 셸</div> <div>총 회 장: 오동석 라파엘</div> <div>연령회장: 윤금순 마리아</div> <div>010-2231-1123</div> <div>봉성체 : 마지막주(금)11:00</div> <div>유아세례 : 짝수달 첫 토요일</div> <div>병자성사 : 사무실 신청</div> <div>집·차축복 : 사무실 신청</div>
주 일	토요일저녁 주일미사	오후 6:30		
	어린이미사	오전 9:00		
	교중 미사	오전 11:00		
	청년 미사	오후 7:30		
평 일	월	오전 6:30		
	화,목	오후 7:30		
	수,금	오전 10:00		
화답 송	<div></div> <div>주 님 은 나 의 빛 나 의 구 원 이 시 다</div>			

사순 제2주일 말씀(3/17)
"예수님께서 기도하시는데, 그 얼굴 모습이 달라졌다." (루카9,29)

전례 및 청소 구역 안내			
3/17	3/24	3/31	4/7
한양	노림1	노림2	노림3

#### ☞사순시기 공동 십자가의 길

\*매주 금요일 미사 후

#### ☞본당 척사대회(웃놀이)

\*일시: 3월 17일(주일) 교중미사 후

#### ☞사순절 헌금통 배부

\*사순시기 동안 각 세대별 모금

-헌금통은 1층에 비치되어 있습니다.

#### ☞사무실에 알려주세요.

개인(혹은 세대)의 주소 및 연락 전화번호가 변경되신 분들은 사무실에 꼭 알려주시기 바랍니다.

#### ☞요한대학 후원금 감사합니다.

\*박일준 빈첸시오 30만원

#### ☞현화회원 모집

\*대상: 성당의 중심인 "제대"를 아름답게 꾸밀 자매님

\*문의: 사무실

#### ☞주차 안내

성당 마당이 협소하여 주차가 어렵습니다. 불편하더라도 걸어오시고, 주차 시에는 성당 주변에 피해를 주지 않는 선에서 주차하여 주시기 바랍니다.

#### ☞교무금 신협 이체

\*이체시 반드시 이름과 세례명을 같이 기록 바랍니다.

#### ☞지난주 미사 참례 현황

주일미사 참례자 2,369명 중 757명 참석 31.9%

#### ☞전입가족을 환영합니다.

성 명 (세례명)	주 소	구역
이영희 로사	칠보마을 909-1003	중촌2
박병일 필립보	호반베르디움A 212-102	호반2
신웅식 요한	한양수자인A 113-904	한양2
노일라 다니엘	미덕빌라 5-201	두암1
고경자 하아친따	호반베르디움A 201-1801	호반2
조원량 남명학다미노	한양수자인A 113-802	한양2
엄대석 다니엘	한양수자인A 105-802	한양1

승합차 운행		
3/17	이승환 베드로	주정식 안젤로
3/24	김영주 알베르토	이현주 요셉

#### ☞우리들의 정성 (3.4-3.10) (단위: 원)

주일헌금	2,677,500
특별헌금(사순 제1주일)	816,000
교 무 금	3,350,000
건축헌금	3,005,000
감사헌금	120,000
※감사헌금: 이윤희 2만, 윤세기 5만, 윤세빈 5만	

#### ※주일헌금, 특별헌금 전액 교구로 보냄

<b>호매실 하늘 약국</b> 병원 처방전 조제 전문 삼익 1차 버스정류장 앞 약사: 민세은 아녜스 292-8875 / 최계순 아델라	 <b>현대자동차</b> 신차상당(시승, 리스, 렌트) 탐동사거리(한석빌딩1층) ☎ 298-8100 / 010-5264-9685 구운판매 대리점 대표 : 김현진(시메온)	<b>자동차보험</b> <b>주택화재보험</b> ★ KB 손해 보험 손영만 프란치스코 010-5383-0947	<b>가족 소파 전문</b> 공장직영 · 주문제작 서진석 요셉, 이명선 마리아 010-7358-8350
--	--	---	--

하느님을 가장 잘 알 수 있는 방법은 성경을 읽는 것이고, 미사는 가장 큰 기도입니다.





**성 프란치스코**

# 태평동성당

주임신부: 김정옥 (마테오)  
 수녀원: 방 (의메마르코)  
 사무실: 031) 721-3367 FAX: 721-3368  
 총회장: 박영우(이냐시오) 010-9033-4326  
 연례회: 배연승(안토니오) 010-5317-4327

**※ 미사 시간 ※**

- 주 일 : 07:00, 11:00, 18:00(청년)
- 토 요 일 : 18:00 (학생, 어린이)
- 새벽미사 (06:00) 월요일
- 아침미사 (10:00) 수요일 · 금요일
- 저녁미사 (19:30) 화요일 · 목요일

주 님 은 나 의 빛 나 의 구 원 이 시 다

☑ **하느님과 이웃과의 소통을 위한 기도운동**  
 기도 지향 - 외딴교우와 냉담교우를 위하여  
 < 각 지역별로 지정된 곳에 묵주기도 20단에 스티커 1장을 붙이시는 방식입니다.>  
 교우 여러분의 적극적인 참여 부탁드립니다.

03월 10일 현재 묵주기도 현황	<b>총 641,960단</b>
-----------------------	-------------------

☑ **병자 영성체**  
 일 시 : 3월 22일(금) 오전 10시 미사 후  
 사무실로 20일(수)까지 신청하시기 바랍니다.

☑ **오야동 공소미사**  
 일 시 : 3월 24일(주일) 오후 3시

☑ **주일 교중미사 반주자 모집**  
 자격: 천주교 신자로 전공자 및 경력자 우대  
 연습시간: 매주(수) 20:00~22:00, 주일교중미사 전  
 문의 : 성가대 단장 010-9362-7782  
 사무실 031-721-3367

☑ **2019년 부활 판공성사 일정**  
 장 소 : 본당 , 지역, 미사시간 변동 없음  
 시 간 : 해당일 오후 7시~7시30분, 미사후~9시

일자(요일)	대상 지역(구역)
3월 19일 화요일	태평 3지역
21일 목요일	태평 2지역
26일 화요일	태평 1지역
28일 목요일	복정동지역

☑ **전례 봉사 및 본당 청소**  
 금 주: 태평 3지역 다음주: 복정동지역

☑ **특별헌금(2차 헌금) 안내**  
 3월 17일(셋째주일) 본당시설 유지보수 기금마련

☑ **레지오 마리아 “아치에스 행사” 안내**  
 대 상 : 레지오 행동단원 및 협조단원  
 일 시 : 3월 17일(주일) 교중미사 후 성전

☑ **성가대 단원 모집**  
 성가대에서 형제, 자매님들의 참여를 기다립니다. 많은 관심과 참여 부탁드립니다.  
 문의 : 윤미산 베로니카 010-9362-7782

☑ **연례회 회의 안내**  
 일 시 : 3월 24일(주일) 교중미사 후  
 장 소 : 3층 강당

☑ **미사참례(03/04일-03/10일) 교적신자 1,400**

구분	월	화	수	목	금	토	주일	합계	비율
전주	15	69	53	52	58	48/92	376	468	33.6
금주	19	53	225	70	76	121	389	510	36.4

☑ **우리들의 정성(03월 04일-03월 10일)**

구분	금 액	구분	금 액
교무금	4,440,000	주일헌금	1,930,000
성소후원금	130,000	특별헌금	556,500
사회복지후원	103,000	감사헌금	180,000
미사예물	270,000	시설헌금	726,500
자선수입	905,000		
<b>총수입</b>	<b>9,241,000</b>	<b>총지출</b>	<b>4,639,190</b>

**감사헌금**  
 장득연 100,000 심은경 30,000 익명 50,000  
**장기수선금 03/10일 현재 140,794,400원**  
 정풍석 20,000 조성인 50,000 2차헌금 556,500  
 복정동지역 100,000

사람중심의 희망금융!!

**성남중앙신협**

저축도 ~ 대출도 ~  
모두가 부자 되는 그날까지  
성남중앙신협이 함께 합니다.

☎ 본점 031-756-6181

**손치과의원**

원장: 손혜정 (베로니카)  
인공치아(임플란트), 심미보철  
미백치료, 노인틀니, 치주치료  
☎ 757-2858 (이빨아파)  
수전동 농협 성남지점 옆  
창도빌딩 4층 (주차장 완비)

**순천의료재단 정병원**

CHUNG HOSPITAL

총괄병원 정형외과/내과/외과/소아청소년과  
신경외과/신경과/재활의학과  
신부인과/영상의학과  
마취통증의학과/진단검사의학과

지역응급의료기관 응급의학과 전문의 4명 24시간 진료

종합건강검진센터 MRI/CT/디지털X-RAY/내시경/초음파

순천의료재단 정병원 750-6000 / www.chungsh.com

전주교를 알고자 하시는 분은 본당 신부님, 수녀님, 또는 사무실에 문의하십시오.



월요일	새벽 6:30	 <b>성 요한 세례자</b> <b>퇴촌 성당</b> <b>TOECHON CATHOLIC CHURCH</b> <b>경기 광주시 퇴촌면 광동로 97-9</b> <b>강하공소: 양평군 강하면 왕창부로길 64번길 1</b>	<b>주임신부 : 임 익 수 베드로</b> <b>사목회장 : 염 봉 진 가브리엘</b> <b>연 령 회 : 임 선 자 요안나</b> <b>회 장 (010-2743-1717)</b> <b>사 무 실 : 031-765-4101</b> <b>팩 스 : 031-765-4102</b> <b>홈페이지: cafe.daum.net/toechon.com</b> <b>E-mail : toechon@casuwon.or.kr</b>
화 / 목	저녁 7:30		
수 / 금	오전 10:00		
토요일	오후 4:00 (어린이) 저녁 7:30 (학생)		
주 일	오전 6:30 오전 8:00 (강하공소) 오전 10:30 (교중미사) 오후 9:00 (밤미사)		

### “신앙의 기쁨! 젊은이와 함께!”



### 사순시기 사랑 실천 운동

- 십자가의 길
- 매주 금요일, 오전 9시 30분
- 사순절 저금통 모으기

#### ❖ 사순시기 실천운동

- 주 제: ‘사랑으로 가진 바를 나누자’
- 사순절 헌금통: 각 세대별 모금 (4월 21일 주일까지)
- 사랑의 단식제 권고일: 4월 12일(금)
- 가난한 이들을 위한 공동헌금의 날: 4월 14일(주일) 2차

#### ❖ 교적 정리 안내

- 부활 판공성사표를 원활히 전달하기 위해 주소, 연락처, 세대구성원변경(이사, 외지근무, 군입대) 등 변경하실 분은 사무실로 오시기 바랍니다.

- ❖ 3월 19일(화요일)은 제2대리구에서 실시하는 사무장 연수로 인해 사무실 업무를 하지 않으니 착오 없으시기 바랍니다.

#### ❖ 환자 영성체 안내 (매월 마지막 목요일)

- 일 시 : 3월 28일(목) 09시부터~

- ❖ 부활 대축일 “제대 꽃 봉헌” 하실 분은 사무실에 접수 바랍니다.

#### ❖ ‘2019년 4월 제대 꽃 봉헌’ 안내

- 한 주간동안 가정, 단체 및 개인 지향을 두고 제대 꽃 봉헌하실 분은 사무실에 접수바랍니다.

#### ❖ 초등부 주일학교 개학 및 1학기 등록 안내

- 개학: 3/2(토)교리: 오후 2시 40분, 미사 오후 4시
- 등록기간: 2019. 3.31(주일)까지
- 등 록 비: 1자녀 2만원, 2자녀 이상 3만원
- 입금계좌: 농협351-0480-9755-13 (재)천주교수원교구
- 등록자에게 간식, 주일학교 행사 시 본당 지원 등

※문의: 초등부교감 (010-5391-4902)

#### ❖ 주일학교 교리교사 모집 안내

- ♥미래의 주역이 될 주일학교 학생들을 위하여 헌신적으로 봉사하실 선생님들을 모집합니다.
- (문의: 청소년위원회장 010-2896-0314)



주 님 은 나 의 빛 나 의 구 원 이 시 다

### “젊은이를 위한 통합사목 실천!”

- ❖ ‘알레그리아 오케스트라’단원 모집합니다!

☞ 바이올린, 첼로, 클라리넷, 리코오더 초등 5학년 이상!

-문의: 청소년위원회장 010-2896-0314

#### ❖ 그리스아스 성가단원 모집 안내

☆부활축복을 함께 맞이할 성가단원을 모집합니다.

-분야: 테너&베이스 각 2명, 소프라노&알토 각 3명

-문의: 지휘자 010-3766-0628

#### ❖ 연례회 “장례용품 구입” 후원 안내

☞연례회에서 본당 장례용품(운구대, 촛대)을 구입하려고 합니다. 모든 교우분들의 작은 정성 협조 부탁드립니다.♡

☆문의: 본당사무실(031-765-4101)

- ❖ 교육관 및 회의실 사용 후에는 냉·난방기기 전원을 꼭 확인하여 주시고 전기소등과 책상정리, 청소예 각별히 관심 가져 주시기를 부탁드립니다.

#### ❖ 모임 안내

모임명	일시	장소
울뜨레야 월례회의	3월 17일(주일) 12시	교육관 4교리실 010-5007-2754
우 산 리 반 모임	3월 18일(월) 10시30분	최선옥 마리아 010-7580-8381
도 수 리 형 제 반	3월 22일(금) 20시	박종운 라파엘 010-3458-1260

#### ❖ 성당 청소구역 및 전례봉사 공지

※ 성당 청소에 많은 참여 부탁드립니다.

	요 일	구 역
전례봉사	3월 17일(주일) (안내봉사, 봉헌, 보편지향기도)	경소/기쁨Pr.
청소구역	3월 23일(토)	광동리 구역
다음 주 전례봉사	3월 24일(주일) (안내봉사, 봉헌, 보편지향기도)	자비의 모후Pr.

#### ❖ 우리들의 정성(3월 6일 - 3월 12일)

평일미사	673명	누 계	4,009
주일미사	763명	미사참석율	44%
주일헌금	1,884,000	부채상환건축헌금	1,000,000
교 무 금	4,155,000	감사헌금	오순임
후 원 금	조희재		
-현재 본당 부채 잔액 현황-			
교구(토지)차입금	320,000,000		





# ‘신앙의 러전 두일’ 판교성김대건안드레아성당

주임신부 김동진(다니엘)

성남시 분당구 판교원로 82번길45  
e-mail:1004@capangyo.or.kr

사무실:031-8017-0012 연례회장 010-8213-7713

미 사 시 간		
주일	평일	
토 16:00(어린이)	월 06:00	
19:30(중고등부)	화 19:30	
일 08:30	수 10:00	
10:30(교중)	목 19:30	
19:30(청년)	금 10:00	
성 시 간	첫째주 목요일 19:30	
성모신심미사	첫째주 토요일 10:00	

예비자교리

부활반 주일09:00

성모승천반 주일09:00

## ✠ 미 사 · 전 려 ✠

- 유아세례식:3.23(토) 어린이 미사후, 성전 신청:3.17(일)까지, 사무실로 신청

## ✧ 행 사 ✧

- 출산 전 어머니 · 유아 축복식  
일정:4,6,10,12월 첫주 교중미사(신부님과 입장)  
유아:생후 100일~1년까지  
문의:가정분과 010-8364-3559 / 신청:사무실
- 매월 첫째 주 ‘공동체의 활성화’와 ‘단체 수익 마련’을 위한 ‘장터’가 운영되오니 교우분들의 많은 참여와 관심 바랍니다.  
신청:사무실 /문의:상임위원회 010-6584-2755

## ✧ 교 육 · 피 정 ✧

- 부활반 예비자 성지순례  
일시:3월 24일(일), 절두산 성지
- 2019 사순특강:4.7(일) 13시, 3층 성전  
주제:스크린으로 보는 성지순례  
강사:김건태(루카)신부님  
문의:교육분과장 010-2053-0836
- 제2대리구 사무장(원) 연수 안내  
일시:3.19(화), 아론의 집  
사무실 업무는 오후 17시 이후 가능합니다.

본당 설립 10주년 감사 묵주기도 100만 봉헌 (2018.10.1~2019.9.30)	
누계(2018.10.1~2019.3.10)	332,781단

## ✧ 단 체 공 지 ✧

- 성령기도회 ‘말씀과 안수’  
일시:3.20(수) 19:00, 2층 대교리실  
강사:유용덕 오딜론신부(말씀선교회)
- 레지오 마리에 아치에스 행사  
일시:3.24(일) 12:30, 3층 성전  
내용:레지오 전단원참석(남성:정장, 여성:한복)
- 꾸르실료 남성제194차(3.21~3.24) 봉사자 이홍세 베드로 형제님을 위하여 기도바랍니다.

## ✧ 모 집 · 회 합 ✧

- 교중미사 성가대 단원모집  
성가로 주님을 찬미하고 봉사의 기쁨을 나누실 교우분들을 모집하오니 많은 신청바랍니다.  
신청:성가대 단장 010-9065-4008
- 본당 단체 회합(월례회의)  
상임위원회:3.21(목) 20:00, 1층 회의실  
성소분과 :3.22(금) 11:30, 2층 술피실

## ✧ 미사 안내 봉사 ✧

미사	3월17일	3월24일	3월31일
08:30	5 - 1	6 - 1	7 - 1
10:30	4 - 2	5 - 2	6 - 2



## \* 영명 축일을 축하드립니다 (3.18~3.24) \*

3.18	*안토니오-손동균	*치릴로-이도윤
3.19	*요셉-장태규 주영조 이대성 홍석표 허 먼 이철조 김현우 김태수 이태빈 윤순도 윤수찬 원종혁	
	강태영 김현달 김중열 전성수 김희중 황양운 정철훈 오일영 김준우 지정환 마건영 이기용 강창균	
	차영근 정병진 양대연 신동명 강계원 이현구 조윤성 김동현 박희덕 이상준 이용호 김충재 이형철	
	이용희 윤정훈 구길희 김세진 이남수 김근재 이병욱 조관영 권민호 이종환 홍의선 윤지수 강종구	
3.20	김부식 김현철 박종일 오중환 정준성 이명우 조형운 임정훈 이영훈 윤석규 신동욱 설정기 이정환	
	백정용 홍인선 홍기문 이남수 전종철 박병용 최연준 박해준 이경율 김채규 김지현 강승균 안중수	
	임동철 권호원 신우용 이태규 이형원 송성기 이주형 박준모 여윤석 임영균 장윤성 조은석 최연식	
	이진성 정일용 공현규 성기재 조영만	
3.22	*요셉피나-장윤희 안윤진 박현정 정병인 남은아 문인선 민승희 박현숙 유인숙 이현서 홍영희	
	이순복 윤예서 윤서연 문진숙 김민정 윤석자 황혜선 신주원 김옥희	
	*율리안나-양다예 하석경 정경숙	*세르지오-배동철
	*클라우디아-송유경 이소라	*마르티노-이지후
3.23	*레이-이상현 조경아 홍주영 한승구 송재희	*바실리오-김정주
3.24	*레베카-임성자 장예지 김지영 강지윤	*율리아노-박건형
	*카타리나-권태희	*로메로-이재용
		*라피노-정기봉





# 판교 성 프란치스코 성당

<http://cafe.daum.net/st.francisco>

E-mail: stfran@casuwon.or.kr

(우)13475 경기도 성남시 분당구 서판교로 125 (판교동 513-1)

주 일	월	화	수	목	금	토	주임신부: 김대영 베드로
06:30, 09:00, 11:00(교중), 16:00(어린이), 19:30(청년)	06:30	10:00 19:30	06:30 10:00	06:30 19:30	06:30 10:00	10:00 19:30 (학생)	보좌신부: 최재완 미카엘
<p>총 회 장: 김경식 요한다마세노 010-2708-3996</p> <p>연령회장: 서정승 바오로 010-8708-5312</p> <p>사무실: 8017-8101</p> <p>팩 스: 8017-8102</p>							
<p>♣ 고해성사 : 미사 30분전    ♣ 성모신심 미사 : 매월 첫 토요일 10시    ♣ 성시간 : 매월 첫 목요일 저녁미사 후</p> <p>♣ 환자영성체: 매월 셋째 목요일    ♣ 유아세례 : 2,5,8,11월 첫 주일 오후 3시    ♣ 집, 상가, 차축복은 사무실에 미리 신청</p>							

## ▣ 판공성사 일정

일 시	지 역
3월 26일(화) 16시~17시, 19시~21시	5지역
3월 28일(목) 16시~17시, 19시~21시	6지역
4월 2일(화) 16시~17시, 19시~21시	1지역
4월 4일(목) 16시~17시, 19시~21시	2지역
4월 9일(화) 16시~17시, 19시~21시	3지역
4월 11일(목) 16시~17시, 19시~21시	4지역

## ▣ 생명나눔 헌혈 캠페인

일시: 3월 17일(주일) 10시 ~ 15시 30분

준비물: 신분증

## ▣ 환자영성체

일시: 3월 21일(목) 10시

신청: 3월 17일(주일)까지

## ▣ 가정미사

일시: 3월 28일(목) 19시 30분

## ▣ 청년기도 모임

예수님의 비유말씀과 함께하는 '말씀의 놀이터'

대상: 35세 이하 남녀 청년/ 20명 선착순

첫모임: 3월 23일(토) 13시30분

장소: 판교성프란치스코성당

문의: 예수성심시녀회 청년사도직 010-5054-0319

## ▣ 들꽃마을 후원미사

3월 후원미사: 3월 18일(월) 오후 2시

## ▣ 미사 반주 봉사자 모집

미사 반주 봉사자를 모집합니다.

문의: 반주단장 010-8931-4507

## ▣ 성인복사 단원 모집

성인복사단에서 단원을 모집합니다.

문의: 최종식 프란치스코 010-7272-0742

## ▣ 성체조배회 회원 모집

화요일	목요일	금요일
15시, 16시	12시, 14시	19시

문의: 회장 010-7577-4142

## ▣ 사무실 휴무

직원 연수로 인해 사무실 휴무합니다.

일시: 3월 19일(화)

## ▣ 유구성당 신축금 모금

대전교구 유구성당은 신자수 500여명에 주일헌금이 약 30만 원정도 밖에 안 되는 작은 성당입니다. 그런데 성당건물이 50년 이상 되어 재건축을 하게 되었으나 재정이 어려워 신축금 마련을 위해 우리성당을 방문합니다. 신자분들의 많은 관심 부탁드립니다.

일시: 3월 23일(토)~ 24일(주일)

## ▣ 혼인미사 일정

일시: 3월 23일(토) 12시

※ 봉사자분들께서는 일정을 참고해 주세요.

## ▣ 교통질서 협조

판교원마을 11단지 ATM기 앞, 버스정류장, 횡단 보도에 주정차 금지와 성당 지하 주차장 진출입시 불법 좌회전을 하지 마세요.

## ▣ 우리본당 부채 현황

교구차입금(토지대금) 840,000,000원

\* 새로 전입오신 분들도 신축금 책정과 납부에 적극 동참해 주시기 바랍니다.

## ▣ 우리들의 정성 (3월 4일 - 3월 10일)

구 분	금 액	신자수	세대수
주일헌금	9,392,000	6,386	2,387
교 무 금	16,810,000		
감사헌금	1,150,000		
건축헌금	1,380,000		
합 계	28,732,000		

감사헌금: 김규민 20만, 이미경 5만, 임재연 10만, 윤문희 10만, 홍기현 10만, 감병지 5만, 민지환 5만, 김윤희 5만, 곽진학 10만, 최경 20만, 익명 10만, 윤석창 5만

건축헌금: 이기정 20만, 박준태 10만, 이미경 5만, 강상욱 10만, 민경성 10만, 이태선 50만, 권영철 14만, 성옥자 10만, 송수인 5만, 이승진 4만

성가번호	입당 117	봉헌 340, 511	성체 153, 182, 185	파견 118
------	--------	-------------	------------------	--------

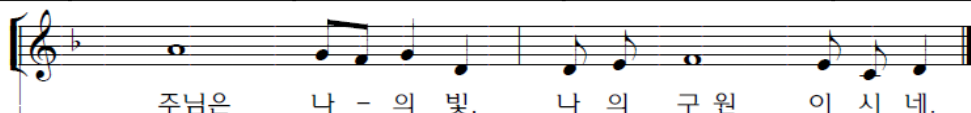



## 2019년 3월 17일(사순 제2주일)

미 사 시 간	평 일	월	06:30	팬 성 성 당	평택시 팬성읍 부용로 7-15 사 무 실 : 031-691-4702 연령 회장 : 010-2949-0949	예비신자 교 리 반	주일반 09:30	수요반 10:30	금요저녁 19:30
		화, 목	19:30			유아세례	꼭수 달 첫째	토요일	오후4시
		수, 금	10:00			환자영성체	매월 첫째 목요일 오전9시		
	토 주 일	주일저녁미사 (청소년미사)	19:30			주임신부	이윤인 프란치스코		
		일반미사 (주일학교미사)	09:00			수녀원	이 오드니엘 권 마리테오도라 민 벨라네타(유치원)		
		교중미사	11:00			총 회 장	김중수 마티아		



- ♣ 특별2차 헌금 안내  
금주(3월17일) - 부채상환 2차헌금
- ♣ 판공성사표 구역함에 넣어 놓았습니다.  
구역장님들께서는 확인하여 주시기 바랍니다.
- ♣ 2019년 초등부 등록제 실시  
대 상 : 유치부(만5세)~초등6학년  
등 록 비 : 1인 20,000원  
2인 30,000원  
3인이상 40,000원  
문 의 : 010-8732-9154(초등교감)
- ♣ “사순기간동안 주님의 부활을 기다리며 예수님의 희생에 동참합니다.” 사순저금통을 주보대에 놓았습니다. 한 가정당 1개씩 가져가시어 사순기간이 끝난 후 봉헌해주시기 바랍니다.
- ♣ 소공동체모임 안내  
주공2구역 : 3월 18일 월요일 오후7시  
장 소 : 104동 105호(정순자 마리아 댁)  
연 락 처 : 010-4184-5792  
향교구역 : 3월 19일 화요일 오전10시  
장 소 : 정순영 루시아 댁  
(조이플음악학원 2층)  
연 락 처 : 010-7750-0949

### ☆ 2019년 교무금 책정현황 (3월12일) ☆

책정세대	책정비율	납부금액
357	51.8	49,230,000

### 단체모임

구분	월/일	요	시 간	내 용
금주	3/17	일	9시미사 후	제분과위원회
			교중미사 후	울뜨레아 요셉회
내주	3/24	일	교중미사 후	M.E
	3/28	목	저녁미사 후	연령회
	3/29	금	오후7시30분	평단협 상임위원회

### ♣ 우리들의 정성 ♣

교 무 금	주일헌금	건축헌금	기 타
6,540,000	1,914,000	300,000	1,614,000
금주(3월4일~3월10일)		누 계	
10,368,000		19,816,600	
감사헌금 가톨릭다이제스트 - 5만원, 최서영(노엘라)-10만원 박선숙 율리아 - 3만원, 신경철(루보)-50만원			
건축헌금 권경순(데레사)-30만원			
구분	미사 전례봉사 담당 구 역	본 당 청 소	
		대성당	1층
금주	현대	안정4	책한의원 오후
내주	우미	안정5	인자하신 동정녀
다음주 1호차 봉사자		이윤상 요한	
다음주 2호차 봉사자		이승준 프란치스코	
다음주 3호차 봉사자		이창환 분도	
지난주일 미사참례		652명	41.93%

 <b>글라스스토리 안경원</b> <b>&lt;팬택 팬성점&gt; 안경,콘택트렌즈</b> 부용초교 옆, 파리바게트 옆 원장 임진호(베드로) 031-618-7925, 010-6238-7925	<b>팬택 성모안과</b> <b>안과 전문의(원장), 수술상담</b> 팬택역앞, 파주옥뿔,케익타운 옆 원장 강 태 환(노엘) (031) 618-3131
<b>치아사랑 치과의원</b> 치의학석·박사 구강악안면 임플란트 전공 임플란트,보철치료 (매주목요일 휴진) 팬성읍사무소 옆 (한마음약국2층) 원장 홍남희(아폴로니아) (031)691-2835	<b>예가 인테리어</b> <b>리모델링 전문</b> 팬성읍 객사리 김기범(요셉), 홍옥주(마리아) 010-6600-0076



주임신부 : 김태진(베난시오) 보좌신부 : 김지섭(요한사도) 수녀원 : ☎ 456-1243 송(가롤로), 이(사무엘라)수녀 총회장 : 손석창(안드레아) 연례회장 : 이상옥(요셉) ☎ 010-2773-1062 사무실 : ☎ 457-1245	 <b>평촌성당</b> <a href="https://12sado.modoo.at">https://12sado.modoo.at</a>	<b>필사 주간 일일 실천계획표</b>	
		3/18(월) 탈출기 37장 1절~38장 20절 3/19(화) 38장 21절 ~ 39장 31절 3/20(수) 39장 32절 ~ 40장 38절 3/21(목) 레위기 1장 1절 ~ 2장 16절 3/22(금) 3장 1절 ~ 4장 21절 3/23(토) 4장 22절 ~ 5장 13절 3/24(주일) 5장 14절 ~ 6장 23절	

미사 시간 평일 : 월) 6시 화) 19시30분 수) 10시,19시30분 목) 10시,19시30분 금) 6시,10시 토) 10시  
 주일 : 토) 16시, 19시30분 일) 6시30분, 9시, 11시, 16시, 19시30분

미사 참례 하시는 교우 분들이 많습니다. 뒤에 오시는 분들을 위해 먼저 오신 분들께서는  
 안쪽부터 앉아 주시기 바라며, 기쁘게 미사에 임할 수 있도록 협조 부탁드립니다.

**사순시기**

교회는 재의 수요일부터 사순시기가 시작됩니다. 우리를 위해 온 생애를 봉헌하신 예수님의 구원의 삶을 묵상하며 예수님을 닮은 사람이 되도록 노력합니다.

**십자가의 길 ⇒ 금요일 10시 미사 후**

**사순 제4주일부터 부활 지역 판공성사가 시작됩니다.**

- 모든 미사 전 후로 성사를 보시기 바랍니다.
- 참회의 예물로 판공성사 예물 봉헌합니다.
- 지역 판공일자 : 4월 4일(목) ~ 4월 16일(화)

**견진 성사 안내**

- 견진성사 : 6월 9일(주일) 교중미사 중
- 대상자 : 세례(첫영성체) 받은 후 견진 받지 않은 모든 신자(초등부 6학년~성인)

(교육일정)  
 견진교리 : 목요일/5월 2일 ~ 5월 30일(5회)  
 주일/5월 5일 ~ 6월 2일(5회)  
 종합교리 6월 6일(목)

- 교재 : 한국 천주교 견진 교리서
- 신청비 및 접수 : 1만원/ 4월 7일(주일)~
- 문의 : 교육분과 길 데레사 010-9150-3238

(초·중·고등부)  
 • 견진성사 : 6월 29일(토) 인덕원성당 15시  
 • 초중고등부 견진교리는 본당에서 합니다.

**전입교우 환영식**



평촌성당 새 가족이 되심을 진심으로 환영합니다. 기쁜 마음과 사랑을 나누는 만남의 장을 마련하였습니다.  
 꼭 참석하여 좋은 시간이 되시길 바랍니다.

- 일시 : 3월 31일(주일) 11시 교중미사 후 2층 교리실

⇒ 다과, 선물 준비되어 있습니다.

**레지오 단원 아치에스 행사**

3월 20일(수) 9시30분 ~ 대성전  
 (천상의 모후, 사도들의 모후 Cu.)

3월 24일(주일) 12시 50분 ~ 대성전  
 (모든 성인들의 모후, 구세주의 어머니 Cu.)

**사순특강**

- 일시 : 4월 11일(목) 저녁미사 후 대성전/ 전신자
- 주제 : 사순시기에 바라보는 예수님의 거룩한 상처
- 강사 : 정종득 바오로 신부

■ **환자 영성체**

-일시 : 3월 27일(수) 12시 ~  
 ⇒ 24일(주일)까지 신청하시기 바랍니다.

■ **유아 세례**

-일시 : 4월 6일(토) 17시/ 소성전  
 ⇒ 31일(주일)까지 신청하시기 바랍니다.

■ **주임신부님이 평화방송 생방송 출현합니다.**

-일시 : 3월 22일(금) 15시 ~  
 평화방송라디오(105.3MHz)

**청년성서모임 상반기 그룹원 모집**

- 일시 : 3월 10일~4월 7일/ 주일미사 후 1층 로비
- 과목 : 창세기, 탈출기, 마르코, 요한
- 문의 : 송 아녜스 010-3464-6921



# 평택성당

(하늘에 올림을 받으신 성 마리아, 1928)

■ 오늘은 사순 제2주일입니다. 위대하시고 진실하신 하느님께서 성실한 마음으로 주님을 찾는 이들에게 주님의 얼굴을 드러내 보이십니다. 십자가의 신비를 굳게 믿고 성자 그리스도의 제자로서 순종하는 마음으로 기꺼이 주님의 뜻을 따르기로 다짐합니다.

■ 사순기간 매주 수요일 미사 후 십자가의 길 기도 바칩니다.

봉사 담당 구역은 신부님 퇴장 후 바로 시작합니다. 미리 준비해 주시기 바랍니다.

사순기간 십자가의 길 기도 일정

3월 20일(수) 비전4구	3월 27일(수) 비전5구	4월 3일(수) 비전6구
4월 10일(수) 신평2구	4월 17일(수) 원평3구	4월 19일(금) 오후 3시 전례분과

■ 봉사자 임명

신평5구 구역장	면	변혜자 베로니카	명	박금숙 헬레나
신평5구 2반 반장	면		명	김정숙 로사
통북1구 1반 반장	면	문영희 비르짓다	명	한숙자 헬레나

전임 봉사자와 신임 봉사자에게 주님의 은총과 축복이 함께하시길 기도드립니다.

■ 예비교우 입교 안내

모든 교우들께서는 힘껏 선교에 임해 주시기 바라며 평택지역의 복음화를 위해서 가톨릭기도서 96쪽에 있는 비신자를 위한 기도와 희생을 주님께 봉헌해 주시 바랍니다. -3월31일(주일)까지-

■ 인보마을 노인요양시설 후원자 모집

일 시 : 3월 30일(토) ~ 31일(주일)

후원 목적 : 실내 배관공사 기금마련

후원자 혜택 : 납입하신 후원금은 연말 정산시 소득공제 혜택, 후원회 특별미사와 매일 기도 봉헌

■ 2019년 초·중·고등부 주일학교 등록 안내(1년)

한 자녀 : 30,000원, 두 자녀 : 60,000원, 세 자녀이상(셋째부터 무료) : 60,000원

등록신청 : 사무실, 계좌번호 : 132-089-085613 [평택신협, 예금주:서동권(평택성당)]

■ 청소 담당 구역 : 3월 19일(화) 신평6구

3월 26일(화) 신평7구

■ 화답송



교무금 자동이체 [ 평택신협 131-001-186736 또는 031-654-2702 예금주-평택성당 ]



(복되신 동정 마리아)

# 포 승 성 당

17965 경기도 평택시 포승읍 서동대로 1174-13

◆ 전신자 1인 1신심단체 가입을 실천합시다 ◆

**주임신부 조성경(프란치스코)**

총 회 장 이삼식(힐라리오)  
010-9995-7231

연령회장 원중훈 (베드로)  
010-8755-7058

사 무 실 ☎ 6 8 4 - 3 9 0 1  
F A X ☎ 6 8 4 - 3 9 0 5

전 레 안 내

☑ 2차헌금 안내

3월17일	사제양성후원
3월24일	본당건축헌금

☑ 전례봉사안내

전례봉사	독서봉사	예물봉헌	해설자
3월17일	조성복, 임헌재	석정리	문호신
3월24일	김미자, 임헌재	신영리	송정순
3월31일	김미자, 김용구	도곡리	최연가

기 타 안 내

☑ 단체 모임 및 회의 안내

모임/회의	일 시	장소
전례분과	3/19(화) 저녁미사 후	요셉반
해설단	3/21(목) 저녁미사 후	안나의방
학생복사단	3/23(토) 오후 5시	안나의방
헌화회	3/24(일) 오전 10시	안나의방
소공동체	3/31(일) 교중미사 후	마르코반

☑ 레지오 아치에스행사 및 꾸리아회합 안내

- \* 일시: 3월17일(주일) 교중미사후 성전
- \* 대상- 행동단원 및 협조단원

☑ 성경필사 전시회 안내

- \* 일시 : 교육관건립 후 전시 예정
- 교육관 건립 후 완필한 성경을 전시할 예정이오니 모든 교우님들의 적극적인 동참을 부탁드립니다.

☑ 헌화회 회원모집 안내

-제대를 아름답게 꾸미실 활동회원과, 후원해주실 후원회 회원을 모집합니다. 관심이 있으신 분들은 사무실로 연락주시면 감사하겠습니다.

☑ 생명나눔 캠페인 안내

- \* 제목: 생명나눔 헌혈 및 장기기증
- \* 일시: 3월 17일 (10:00~15:30)
- \* 장소: 서정동성당
- 헌혈증서 기부 및 장기등기증희망 등록 신청자는 사무실로 문의해 주시기 바랍니다.

☑ “사순특강” 안내

- \* 일시: 4월 7일(일) 9시
- \* 강사: 본당 주임신부님

☑ 부활 판공성사 안내

일자 : 4월 2일 ~ 4월 12일까지  
손님신부님 고해성사 : 4/13(토)~14(일) 미사전 · 후 이번 판공은 구역판공으로 각 구역에서 실시하오니 게시판을 참고 하시어 각 구역으로 참석해 주세요.  
판공성사 후 구역미사로 봉헌 합니다.  
\*판공기간동안 화,목요일 본당 저녁미사는 없습니다.

☑ 교육관 건축을 위한 목주기도

목주기도 (3/4~3/10): 1,356단  
목주기도 합계: 174,635단

매주 일요일 목주기도를 봉헌함에 넣어 주세요.

☑ 전입오신 교우

	성명·세례명	구역·반
1	이혜경(로사)	도곡리구역

☑ 포승 산악회 산행 안내

- \* 일시: 3/23(토) 08시 \* 장소: 수원성지
- \* 회비: 회원 1만원, 비회원 3만원
- \* 연락처: 재미영(수산나) 010-5309-7058

☑ 환자영성체 안내

- \* 일시 : 3월 27일(수)
- 반,구역장님을 통해서 사무실로 신청 바랍니다.

☑ ME모임 안내

- \* 일시 : 3월 31일(일) 교중미사 후
- 본당내 ME모임을 실시합니다. 해당되시는분들은 모두 참석해 주시기 바랍니다.

☑ 청소구역 일정표

일자	구역	청소장소	준비물
3/23(토)	석정리	성당,유리창	성당 비치
3/30(토)	회곡리		
기쁨의 모후 Pr		남자화장실	성당 비치
사도들의 모후 Pr		여자화장실	

☑ 우리들의 정성

\*주일헌금- 1,009,000원 \*2차 헌금- 350,000원  
\*교 무 금- 1,176,000원  
\*교육관건립기금 : 대신T.R.S-100만원  
이계선(라이문도) 200만원, 방점숙(수산나)50만원  
\* 하느님께 기쁘게 봉헌하신 신자분들께 감사드립니다.

평 일 미 사 안 내			주 일 미 사 안 내			성 사 안 내	
성모신심미사 매월 첫주 토요일 오전 10:00	월	오전 06:00	토	토요일 저녁 주일 미사	오후 07:30	유 아 세 례	3.6.9.12월 둘째주 토요일 오후 5:00
	화.목	오후 07:30	주일	주일오전 미사	오전 09:00	고 해 성 사	미사 20분 전
성 체 강 복 매월 첫주 목요일 오후 07:30	수.금	오전 10:00		교 중 미 사	오전 11:00	환자영성체 차, 집 축 복	매월 마지막주 수요일 사무실 문의

천주교를 알고자 하시는 분은 이웃 천주교 신자들 또는 사무실에 문의해주시기바랍니다.



사순 제 2주일

2019년 03월 17일

	<h1>포일성당</h1> <p>16031 의왕시 정우2길 8</p> <p>☎ (031)425-1004 FAX(031)424-4557</p> <p>e-mail : poil@casuwon.or.kr</p>	<p>주임신부 : 민 영 기(요 셉)</p> <p>총 회 장 : 정 원 돈(안토니오)</p> <p>수녀원 : 이관순 마리아 수녀</p> <p>연령회장 : 황 인 학 (마카리오)</p> <p>H · P 010-6345-1039</p> <p>유 치 원 : 길 아가다 수녀</p> <p>☎ (031) 424-0123</p>

미사시간 안내	토	16:00(초등부 미사), 19:30(주일 전 저녁, 특전)	예비 신자 교리	목 20:00 주임신부님
	주일	07:30, 11:00(교중), 19:30(중고등부, 청년미사)		
	평일	월 06:00, 화, 목 19:30, 수, 금 10:00		



◎ 전례 안내	
1) 성시간	첫째 목요일 저녁미사 후
2) 환자 영성체	매월 첫째 목요일 오후2시
3) 성모신심미사	첫째 토요일 오전10시
4) 유아세례	홀수달 둘째 토요일 5시
5) 차량축복	매주 토요일 저녁미사 후
6) 혼인연담	매주 목요일 저녁미사 후
7) 관현헌배	매주 목요일 저녁미사 후
8) 고해성사	매 미사 30분 전
9) 상가, 집 축복	매주 수, 금요일 오후
10) 전입교우 면담	매주 수, 금요일 미사 후
병자영성체, 축복(상가, 집, 차), 미사지향 1일전 신청	

◎ 월례 모임 안내	
상임위원회	셋째 화요일 20:00
구역장, 반장교육	첫째 토요일 10:30
지역장 월례회	구반장교육 다음 수요일 10:30
반석회 모임	첫째 주일 12:00
전례분과 모임	매월 셋째주 목요일 20:00
제대회 모임	매월 첫째 화요일 20:00
복사 자모회	셋째 주일 18:00
초등부 자모회	둘째 주일 14:30
성령기도회	매주 화요일 20:00
체나콜로 기도회	매주 화요일 10:00
성체조배회 월례회	매월 셋째주 토요일 11:00
성소 기도모임	둘째 수요일 10:30
피앗 복사단	마지막 금요일 12:00
어린이 복사단	셋째 주일 08:00
평신도 단체협의회	첫째주 일요일 12:10
남성구리아	둘째 주일 12:00
여성구리아	일요일이긴 둘째 금요일 13:30
연령회 모임	마지막 주일 12:00
성모회모임	마지막 토요일 12:00
울뜨레아	둘째 화요일 20:00
대건대학	매주 수요일 11:00
선교분과 월례회	넷째주 화요일 20:00
제분과 위원회 회의	둘째 주일 12:00

03월 17일 교중미사 모락마르코지역 전례봉사					
해설	최상열 요한	1독서	유재성 바오로	2독서	임영란 카타리나
신자들의 기도	윤성순(요셉), 정지희(안나) 박상필(루카), 김영숙(베아트리카)				
예물봉헌	원경식(토마), 김은실(마리아)				
교통정리	교통 봉사대				

**축** 민영기(요셉) 주임신부님

영명축일을 진심으로 축하드립니다.

주님의 사랑과 평화가 항상 신부님과  
함께 하시길 기도드립니다. -사목회일동

주교님 방문 관계로 전신자 식사 및  
축하행사는 없겠습니다. -주임신부

- ◎ 다음 주일 : 본당 청소년을 위한 2차헌금
- ◎ 대리구장 주교님 방문 미사 : 3.31(주일)
  - 전신자 식사 : 11시 방문미사 후
  - 성당 대청소 : 29일 10시 미사후(여성소공동체 주관) 내부대청소 / 30일 오후 2시 (사목회 및 반석회주관)외부대청소
- ◎ 사순시기 공동 십자가의 길
  - 사순시기 동안 매주 금요일 10시미사 후

**이렇게 아름다운**  
**포일성당이 있었습니까?**  
**입교를 희망합니다.**  
 - 언제라도 입교가 가능합니다.

“고생하며 무거운 짐을 진 너희는 모두 나에게로 오너라. 내가 너희에게 안식을 주겠다.” (마태11,28)



♡ 주님 보시기에 좋은 함께 행복한 신앙공동체!

사순 제2주일 2019. 3.17

 <p><b>성 미카엘 가브리엘 라파엘</b> <b>풍 산 성 당</b></p> <p>(12929)경기도 하남시 덕풍북로 117(덕풍3동 725) 전화 : 031-794-7020. 팩스 : 031-794-7030 http://cafe.daum.net/catholicpungsan</p> <p>주임신부 정지웅(베드로) 총회장 박종일(임마누엘) H.P 010-8576-8956 연령회장 진길범(프.하비에르) H.P 010-8330-1203</p>	전 례 안 내	주 일 미 사	토요일 15:00(어린이) 19:00(일반) 주 일 10:30(교중미사) 19:00(청소년) 21:30(야간)
		평 일 미 사	월 요 일 - 06:00 화·목요일 - 19:30 수·금요일 - 10:00
		성모신심미사	매월 첫째 주 토요일 10:00
		병자 영성체	매월 첫째 주 목요일 10:00
		혼인예절	토요일 19:00 저녁미사 후
		유아세례	매월 마지막 주일 19:00 미사 후

◎ 사순 특강 : 오늘 교중미사 후

강사 : 한상우(바오로) 신부님(구속주회)

※ 주님 수난에 동참하는 마음으로, 판공 전 찰고  
라 생각하시고 모두 참석해 주시면 감사하겠습니다.

◎ 공동 십자가의 길(금주는 없습니다.)  
사순기간 매주 금 10시 미사 후

◎ 사순 저금통  
사순 기간 희생, 절제한 것을 모아 오는 4월  
28일 안으로 내 주시면 감사하겠습니다.

◎ 부활 판공성사 안내

매 미사 30분 전(성사표 꼭 제출합니다)

◎ 레지오 아치에스 행사

일시 : 3월 24일(일) 교중 미사 후

◎ 초등부 자모회 총회(전반기)

일시 : 3/23(토) 오후 4시(만남의 방)

◎ 풍산 가족이 되신 것을 환영합니다!

이 름	세례명	오 신 곳	구 역
박미자	루치아	구 산	아이1
김종모	프란치스코	신 장	29구역
한대현	프란치스코	신 장	29구역
김한수	안토니오	고덕동	31구역
강장숙	가브리엘라	판 교	31구역
전입 오신 가정은 사무실에서 교패 받으세요!			

◎ 미사통상곡

자 비 송	315	대영광송	316
거룩하시도다	317	주님의 기도	318
하느님의 어린양	319	영명축일 축하	별지

◎ 나눔 사랑 참여에 감사드립니다.

- 성소후원 : 농협 301-0081-542341(천주교수원교구)
- 사회복지 : 농협 317-0008-694761(천주교수원교구)
- 빈첸시오 : 농협 317-0013-082731(천주교수원교구)

◎ 주임신부님 피정

주임신부님께서 오는 3월 18일부터 22일까지  
피정을 받으십니다. 좋은 피정이 되도록 기도부탁  
드립니다. (19일부터 22일까지 미사 없음)

아울러 성당 사무실도 19일부터 21일까지 사무장  
연수, 엘리베이터 관리교육 등으로 휴무입니다.

◎ 성서 백주간 모집 (전신자 - 4월초 개강)

일시 : 매주 월요일 오전반 10시 저녁반 8시

접수 : 성당 사무실 . 성당 마당

문의 : 이아나스타시아 010-2243-5141

◎ 평일미사 반주자 모집

문의 : 전례분과장 이데레사(010-9678-5807)

◎ 소공동체 구역 모임

구 역	구 분	모 임 일 정
동원구역	자매	3/21(목) 13시(101-202)
29-2	자매	3/25(월) 10시(2910-2203)
♡ 소공동체 모임 참석에 감사드립니다 ♡		

◎ 성모회 건축기금 마련 판매 안내

- 3/24(일) 교중 미사후(떡만두국(4,000), 깍두기)
- 3/31(일) 교중미사 후(열무 김치)

◎ 우리의 정성

- 주일헌금 1,756,000 ○ 건축헌금(2차) 1,875,500
- 감사헌금 손민호 3만 이귀남 30만 이영희 1만
- 재의수요일 헌금(빈첸시오 지원) 1,149,000원
- 건축헌금 빈첸시오 사회복지 성소후원금은 게시판에

총 신자수	892세대 2,247명	주일미사	737명
교무금 책정	총 892세대중 341세대(38.2%)		
성전 건립	신협 차입금	955,000,000	
부채 현황	교구 차입금	835,000,000	

◎ 주님 성전을 깨끗이 해주셔서 감사합니다.

3/30	꽃외 1,2	4/ 6	새돌 참아름 아이5
4/13	부활 대청소	4/20	아이 1구역
지하 주차장 청소			
3/24	M . E	3/31	청 년 회



“진실로 사람을 아름답게 만드는 것은 그 사람 마음안의 모습입니다.” (김수환 추기경)



주임신부: 이정훈(이레네오) ☎ 796-3334  본당수녀: 최 아가타 장 아네스 이 발비나 ☎ 796-3310  총 회 장: 노기호(암브로시오) 010-2326-4684  연령회장: 010-3729-4658	 <b>하남성정하상바로성당</b>  하남성당 카페 <a href="http://cafe.daum.net/hanamforever">cafe.daum.net/hanamforever.</a>  사 무 실 : ☎ 796-3333 / 팩스 796-3336  1129153 경기도 하남시 대청로 22번길 55 (신장2동528-3)  하남 천주교회	미  사  시  간	월	06:30
			화,목	19:30
			수, 금	10:00
			토	10:00(첫토 신심미사)
				15:00(어린이)
				19:00(학생, 저녁주일미사)
			주일	06:30
09:00				
11:00(교중)				
19:00(청년)				
고해성사 : 매 미사 20분 전				



### ☞ 사순 십자가의 길 시간안내

일시 : 4월12일(금)까지 매주(금) 10시 미사 후  
\* 4월19일(금) 오후3시 십자가의 길(주임신부님)

### ☞ 사무실 휴무

3월 19일(화) 대리구 사무원 연수 관계로 사무실 휴무입니다. 미사예물은 미리 접수해 주시기 바랍니다.

### ☞ 3월 유아세례 안내

일시 : 3월23일(토) 오후2시  
\* 3월17일(오늘)까지 사무실로 신청 바랍니다.

### ☞ 아치에스 행사

일시 : 3월30일(토) 오후7시 미사 후  
장소 : 대성전  
대상 : 레지오 전단원

### ☞ 부활 판공성사 안내

성사기간 : 4월9일(화)~11일(목)까지  
성사시간 : 오후2시~5시 / 저녁미사 후 ~ 밤10시  
4월10일(수) 미사시간은 19시30분으로 변경됩니다.  
\* 판공성사예물은 성전입구에 있는함에 넣어주세요.

### ☞ 수원교구 상반기 생명지원사업 안내

대상 : 출산(셋째자녀출산)  
양육(한부모, 다자녀, 조손가정 등)  
치료비(희귀난치성질환자)

신청 : 3월31일(주일)까지

제출 : 구역장, 반장

### ☞ 성령기도회 시간 변경

일시 : 3월부터 매주 목요일 20시~21시30분

### ☞ 선암성가대 성가대 단원 모집

성가를 배우며 아름다운 기도로 함께 봉사하실 분들을 모집합니다.  
문의 : 단장 이현영 마르첼리나 010-8263-3658

### ☞ 주일학교 등록 안내

일시 : 3월31일(주일)까지  
장소 : 주일미사 후 성전 앞(평일은 사무실 접수)

#### \* 등록비

주일학교 등록비 : 40,000원  
첫영성체 등록비 : 학기당 30,000원  
자모회비 : 10,000원(한 가정에 1회 납부)

#### \* 주일학교 등록비 면제

고3수험생, 세자녀의 가족중 한명은 무료  
주일학교 첫영성체 등록 학생, 예비자  
\* 문의 : 초등부 황인숙 멜라니아 010-5128-8752  
첫영성체 인정숙 바틸다 010-8631-1793  
중고등부 신혜리 엘리사벳 010-8662-8978

### ☞ 주일미사 참례 현황

총신자	총세대	주일미사 참례	비율
4,076	1,682	1,405	34.47

### ☞ 미사 전례 및 봉사 구역

월 일	06 : 30	09 : 00	11 : 00
03/17	뉴서울구역	울프레아	신안3구역
03/24	신안1,2구역	백송구역	대명1구역

### ☞ 청소 : 3월23일(토) ▶ 본당 : 대명1구역

▶ 지하 : 사랑의 샘 Pr. 상아탑 Pr.

### ☞ 봉헌해 주신 모든 분들께 감사드립니다.

\* 교무금 : 7,975,000원  
\* 주일헌금 : 3,661,650원\* 사순제1주일 : 1,751,000원  
\* 감사헌금 : 홍종숙 가브리엘라 2만원, 이광재 마카엘 10만원  
최태식 20만원, 임동수 루카 3만원

예비신자 교리시간	제52기	화요일 : 오후 20시 / 금요일 : 10시40분 / 주일 : 9시30분	
		※교리실 : 8호실	

매 주 화요일은 반모임날 입니다. 꼭 참석합니다.

미사에 오실 때 걸어서 오시면 건강에도 좋습니다.



<p><b>【본당 홈페이지】</b> www.haanca.org</p> <p><b>【주일 학교】</b> 중고등부 10:30 (주일) 초등부 14:00 (주일)</p> <p><b>【예비신자 교리】</b> 주 일 09:00 (일반인) 화요일 20:00 (직장인) 주 일 10:30 (중고등부)</p>	 <h1 style="margin: 0;">하안성당</h1> <p>주임신부 고재민 스테파노 보좌신부 이준섭 도미니코 총 회 장 안재형 루카</p> <p>· 사무실 : 899-7328      · 수녀원 : 899-8868 · 팩 스 : 899-5328      · 보좌신부 : 899-8867 · 연례회 : 010-8903-1558      · 주임신부 : 898-8866</p> <p>(우) 14303 경기도 광명시 구름산로 50</p>	<p><b>【미사안내】</b></p> <p>평일 - 06:00 (월.수.금)           10:00 (화.수.목.금)           19:30 (화.목)</p> <p>토 - 10:00       19:00 (주일미사)</p> <p>주일 - 06:00 (일반)           09:00 (중고등부)           11:00 (교중미사)           15:30 (어린이)           19:00 (청년부)</p>
--	--	---

## ◎ 사순시기의 신앙지침

- 회개와 보속으로 우리의 마음을 비웁시다.
- 전 가족의 판공성사로 이번 부활대축일을 기쁘게 맞이합시다.
- 평일미사와 묵주신공, 십자가의 길과 사순특강, 사순절의 전례에 능동적으로 참여합시다.
- 판공시기 동안 신자 의무인 교무금 봉헌 신립에 전 세대가 동참합시다.
- 사순 헌금통은 부활대축일에 세대별로 봉헌합니다.

## ◎ 견진성사 안내

- 견진일시 : 6월 9일(주일) 교중미사
  - 견진대상 : 중1학년이상 견진성사 받지 않은 모든 신자(4월7일 영세자 포함)
  - 접수 : 3월30일(토)저녁미사 ~ 4월14일(주일) 성전입구
  - 접수비 : 20,000원
  - 교리일정 : 4/28일 ~ 6/2일 주일 교중미사 중
- ※ 문의 : 교육분과장 ☎ 010-3012-9901

## ◎ 전신자 중식나눔

- 일시 : 3월 17일(주일) 교중미사 후
- 장소 : 지하강당

## ◎ 본당 Cu. 아치에스 행사

- 일시 : 3월 17일(주일) 13:30, 성당
- 대상 : 하늘의문Cu. 평화의모후Cu. 전 단원

## ◎ 남성 194차 꾸르실료 교육

- 일시 : 3월 21일(목) ~ 24일(주일), 영성관
  - 대상 : 최권상 안드레아
- ※ 신자 여러분의 많은 기도 부탁드립니다.

## ◎ 청년 복사 모집

- 대상 : 만39세 이하 남자청년(기혼자 가능)
- ※ 문의 : 청년회장 ☎ 010-6506-2230

## ◎ 초등부 주일학교 교사 모집

- 자격 : 세례받은지 3년 이상 견진성사 받은 분
- ※ 문의 : 최수지 수산나 ☎ 010-8000-8232

## ◎ 그레도 성가대 지휘자 모집

- 대상 : 전공자, 성가대 지휘 경험자 우대
  - 제출서류 : 이력서, 자기소개서, 교적사본, (타본당의 경우) 주임신부님 추천서
- ※ 문의 : 하안성당 사무실 ☎ 02) 899-7328

## ◎ 전입교우(3월 4일 ~ 3월 10일)

지역/구역/반	성명	세례명	직전본당
12 / 2 / 4	정해영	시몬	조원솔대
8 / 4 / 1	문진영	아우구스티노	복음화국
4 / 1 / 1	강명숙	마리아막달레나	구암
소하2 / 2 / 3	한양현	가브리엘	군중
12-2 / 1 / 2	김용경	마르티노	군중
1 / 3 / 1	문지원	사비나	도림동

## ◎ 오늘은 본당발전 특별헌금이 있습니다.

- 다음 주에는 본당발전 특별헌금이 있습니다.

## ◎ 전례구역

3월 23일 토요일	19:00	13지역 2구역
3월 24일 주일	06:00	13지역 3구역
	09:00	중고등부
	11:00	소하1지역 1구역
	15:30	초등부
	19:00	청년부

## ◎ 청소구역

- 3월 19일(화) 13지역
- 3월 22일(금) 1, 2지역

## ◎ 주일미사 참례인원

주일	미사참석	참례율
3월 10일	1,619	40.9%

## ◎ 수입. 지출 현황(3월 4일 ~ 3월 10일)

수 입		지 출	
교무금	6,488,000	선교비	636,000
주일헌금	5,201,400	사제관비	-250,000
특별헌금	1,635,000	신자교육비	4,210,000
감사헌금	140,000	사제양성비	877,000
목적헌금	918,717	자선비	1,500,000
후원금	332,000	후원금	1,500,000
		관리비	6,524,560
		교구납부금	1,450,000





주일미사: 10:30, 16:00 평일미사: 11:00 (화~토) 목주기도: 매주 수요일 미사 후 성시간: 매월 둘째주(목) 미사 후 성령칠야기도: (금) 21:30~0:30 첫 토요일 성모신심미사: 11:00	<h1>하우현 성당</h1> <p>(성녀 대 데레사) (성 루도비코 불리외)</p>	주임신부: 황 현 (율리오) 전화번호: (031) 426-8921 팩스번호: (031) 426-8922 경기도 의왕시 원터아랫길 81-6 e.mail: hau@casuwon.or.kr
--	--	--

☑ 오늘은 사순 제2주일입니다.

### ☑ 부활 판공성사 안내

- 성사표 배부: 3월 10일부터 <사무실>
- 판공성사 기간: 3월 10일(주일)~4월 17일(수)
- 판공성사 후 성사표는 사무실에 제출해 주시면 감사하겠습니다.

### ☑ 3월 '작은 영혼들의 미사' 안내

- 일 시: 3월 18일(월요일) 11시

### ☑ 하우현성당 카페

- 운영시간: (화-토) 오후 1시~4시  
(주 일) 오후 1시~5시

☆ 우리들의 정성 (3월 6일 ~ 3월 12일)	
* 교 무 금	
- 전주이월 :	200,000원
- 금 주 :	260,000원
* 사순 제1주일	
- 주일헌금 :	1,131,000원
- 특별헌금 :	518,000원

☆ 전례 봉사 ☆		
	사순 제2주일 <3/17>	사순 제3주일 <3/24>
해설	유수미(세실리아)	이종운(루수)
1독서	공옥주(효주아녜스)	김한영(안젤로)
2독서	이병채(하상바오로)	조수경(안젤라)

☆ 복음서 용어 해설 ☆ - 환전상 nummularius -
<p>예수님 시대에는 성전세로 옛 화폐만을 받았기 때문에 그 당시 일반적으로 사용하던 화폐를 성전 뜰에 있던 환전상들로부터 환전을 해야 했다(마태 21,12; 요한 2,14).</p> <p>* 성전세(didrachma) 성전 중심으로 이루어지는 공적 '제례(祭禮)'를 위해 거두어들이던 세금으로 바빌론 유배 후에 생겼다.</p>



천주교를 알고자 하시는 분은 본당 신부님, 혹은 사무실로 문의하십시오.



	<h2 style="text-align: center;">천주교 원목실</h2> <p style="text-align: center;">경기도 안양시 동안구 관평로 170번길 22(평촌로)</p>	 <p style="text-align: center;"><b>한림대학교 성심병원</b></p>	<ul style="list-style-type: none"> <li>◎ 주일미사 집전 (천주교 사도직회(팔로티회))</li> <li>◎ 수요일미사 집전 <b>배병우 헨리코 신부</b> (마리아의 아들 수도회)</li> </ul> <p><b>원목수녀: 최상옥 요한테레사 수녀</b> <b>최명미 나자로 수녀</b> (영원한 도움의 성모수도회)</p>
---	---	--	---

<p style="text-align: center;">◆사순 제2주간 수요일◆</p> <p>▷ 제1독서      예레미아서 18,18-20</p> <p>- 화답송 -</p> <p>◎ 주님, 당신 자애로 저를 구하소서.</p> <p>○ 숨겨진 그물에서 저를 빼내소서. 당신은 저의 피신처이시옵니다. 제 목숨 당신 손에 맡기오니, 주님, 진실하신 하느님, 저를 구원하소서. ◎</p> <p>○ 정녕 저는 많은 이들의 비방을 듣나이다. 사망에서 두려움이 밀려드나이다. 저에게 맞서 그들이 함께 모의하고, 제 목숨 빼앗을 음모를 꾸미나이다. ◎</p> <p>○ 주님, 저는 당신만 믿고 아뢰나이다. “당신은 저의 하느님!” 제 운명 당신 손에 달렸으니, 원수와 박해자들 손에서 구원하소서. ◎</p> <p>- 복음 환호송 -</p> <p>◎ 길이요 진리요 생명이신 그리스도님, 찬미받으소서.</p> <p>○ 주님이 말씀하신다. 나는 세상의 빛이다. 나를 따르는 이는 생명의 빛을 얻으리라. ◎</p> <p>▷ 복음      마태오 20,17-28</p> <p>- 영성체송 -</p> <p>사람의 아들은 섬김을 받으려 온 것이 아니라 섬기러 왔고, 많은 이들의 몸값으로 자기 목숨을 바치러 왔다.</p>		<p style="text-align: center;">복음 말씀</p> <p style="text-align: center;">(마태오 20,17-28)</p> <p>예수님께서 예루살렘으로 올라가실 때, 열두 제자를 따로 데리고 길을 가시면서 그들에게 이르셨다.</p> <p>“보다시피 우리는 예루살렘으로 올라가고 있다. 거기에서 사람의 아들은 수석 사제들과 율법 학자들에게 넘겨질 것이다. 그러면 그들은 사람의 아들에게 사형을 선고하고, 그를 다른 민족 사람들에게 넘겨 조롱하고 채찍질하고 나서 십자가에 못 박게 할 것이다. 그러나 사람의 아들은 사흘날에 되살아날 것이다.”</p> <p>그때에 제베대오의 두 아들의 어머니가 그 아들과 함께 예수님께 다가와 엎드려 절하고 무엇인가 청하였다.</p> <p>예수님께서 그 부인에게 “무엇을 원하느냐?” 하고 물으시자, 그 부인이 “스승님의 나라에서 저의 이 두 아들이 하나는 스승님의 오른쪽에, 하나는 왼쪽에 앉을 것이라고 말씀해 주십시오.”하고 말하였다.</p> <p>예수님께서 “너희는 너희가 무엇을 청하는지 알지도 못한다. 내가 마시려는 잔을 너희가 마실 수 있느냐?” 하고 물으셨다.</p> <p>그들이 “할 수 있습니다.” 하고 대답하자, 예수님께서 그들에게 말씀하셨다.</p> <p>“너희는 내 잔을 마실 것이다. 그러나 내 오른쪽과 왼쪽에 앉는 것은 내가 허락할 일이 아니라, 내 아버지께서 정하신 이들에게 돌아가는 것이다.”</p> <p>다른 열 제자가 이 말을 듣고 그 두 형제를 불쾌하게 여겼다. 예수님께서서는 그들을 가까이 불러 이르셨다. “너희도 알다시피 다른 민족들의 통치자들은 백성 위에 군림하고, 고관들은 백성에게 세도를 부린다. 그러나 너희는 그대서는 안된다. 너희 가운데에서 높은 사람이 되려는 이는 너희를 섬기는 사람이 되어야 한다. 또한 너희 가운데에서 첫째가 되려는 이는 너희의 종이 되어야 한다. 사람의 아들도 섬김을 받으려 온 것이 아니라 섬기러 왔고, 또 많은 이들의 몸값으로 자기 목숨을 바치러 왔다.”</p> <p style="text-align: center;">주님의 말씀입니다.</p> <p style="text-align: center;">◎ 그리스도님, 찬미합니다.</p>	
<p>■ 전      려</p>		<p>안      내      ■</p>	
<p>-주일미사 : 오전10시 /지하 1층 성당</p> <p>-수요일미사 : 오후1시30분 /지하1층 성당</p> <p>-고백성사 : 미사 전 / 원목실</p>		<p>- 봉 성 체 : 매주 금요일 오전 10시부터</p> <p>- 병자성사 : 원목실에 상의 하세요</p> <p>- 봉성체와 병자성사는 미리 신청 바람</p>	
<p>♥ 상담 및 문의 사항은 원목실 ☎ (031) 380-4187 ♥</p>			





# 향남성당

(성 김성우 안토니오)

<http://cafe.daum.net/icikang>

18608 경기도 화성시 향남읍 서봉로 373  
사무실 : 031)353-9512 FAX : 031)353-9519

주 임 신 부 : 이용남(골통마노)  
031)353-9512

소공동체회장 : 이 영 희(대레사)  
H · P : 010-5283-6938

연 령 회 장 : 방재선(요한크리스소포모)  
H · P : 010-2264-7765

미 사 안 내						성 사(사무실신청)	
주 일	토	월	수, 금	화, 목	성모신심	혼 배	봉성체(매월 2주 목·금)
09시/11시	15시/19:30분	06:00시	10시	19시30분	첫주(토)10:00시	유아세례	집 · 상가 · 차

## 3월 17일 사순 제 2주일

### ■ 사순 판공 성사

- 일 정 : 3월 6일(수)~ 4월 14일(주일)까지
- 사순시기에 내적인 준비차원에서 매 미사 전후로 자유롭게 하시고 판공성사표를 고해소 바구니에 넣으시면 됩니다

### ■ 판공 감사예물

- 판공은 새로운 탄생으로 나아가기 위해 필요한 성사행위입니다. 따라서 신자들은 이에 상응하는 행위로 감사예물을 봉헌하는 것이오니, 교우분들께서는 정성껏 모두 참여하여 주시면 고맙겠습니다.

### ■ 레지오 마리아 아치에스 행사

- 일 시 : 3월 17일(주일) 오후 13시 30분
- 대 상 : 레지오 전단원 및 협조단원

### ■ 요셉회 친목도모 및 성지순례

- 일 시 : 3월 21일(목) 회비 3만원
- 장 소 : 남양성지~대부도
- 신청접수 : 3월 17일(주일)까지
- 문 의 : 허장수<하상바로(요셉회총무)>  
(010-8784-2207)

※ 오전 9시 성당에서 집결 후 출발 합니다!!

### ■ 전례단 피정

- 일 시 : 3월 23일(토)
- 대 상 : 복사단, 해설 독서 제대 성가대,
- 장 소 : 고초골 피정의 집 (회비 1만원)
- 강 의 : 최덕기(바로)주교님
- 문 의 : 김은경<젼마(전례위원장)>  
(010-9025-1648)

### ■ 소공동체 봉사자 피정

- 일 시 : 3월 30일(토)
- 대 상 : 구역장, 반장, 형제회장
- 장소 및 회비 : 갈매못 성지 (회비 1만원)
- 신청접수 : 3월 10일(주일)까지
- 문 의 : 이연희<대레사(소공동체위원장)>  
(010-5283-6938)

### ■ 전 신자 성경필사

월/일	장·절	마르코복음 / 내 용
3/17	11장1절	예루살렘에 임하시다.
3/23	~12장44절	가난한 과부의 헌금

### ■ 초등부 주일학교 교리시간 및 차량운행시간 변경

구 분	변경일	변경 전	변경 후
교리 시간	3월 16일 (토요일)	4시~5시	2시~2시 30분
버스 운행 시간	미사 전	2시 성당 출발	1시 10분 성당 출발
	미사 후	5시 30분 성당 출발	4시 30분 성당 출발

※ 변경된 운행시간표는 게시판을 참조하시기 바랍니다.

### ■ 생명위원회 「출산양육·치료비」 지원사업

- 기 간 : 3월 31일(주일)까지 외부게시판 참조
- 대 상 : 본당 관할내 경제적 어려움을 겪고 있는가정  
다자녀가정(세자녀이상), 미혼부모 한부모, 실직자, 입양, 첫째자녀를 임신한 임산부, 희귀·난치성 질환자
- 문 의 : 강석찬<하상바로(사회복지분과장)>  
(010-6217-5422)

### ■ 사순시기 '생명나눔 헌혈 및 장기기증 캠페인'

- 기 간 : 3월 31일(주일)까지 (10:00~15:30)
- 대 상 : 만 16세이상~만 65세이하
- 장 소 : 사순시기 중 주일, 각 대리구별 거점본당  
(1층 로비 게시판참조)

### ■ 사진동아리 모임

- 기 간 : 수시모집
- 대 상 : 사진촬영에 관심이 많은신분
- 문 의 : 박선희<베드로(홍분분과장)>  
(010-4708-9212)

### ■ 특별헌금 : 3/17 건축헌금, 3/24 건축헌금

정 판 장 (홍삼) 향남2지구 본점	장기스캔 (본점) 양고기 전문점	실로암 안경원	이삭공인증개사	컨벤션 더 힐
KT (롯데시네마)3동1층 분수광장 앞 ☎ 031-354-2354 010-8744-3930 한현호(베드로)	파크드림안 숯집대 맞은편 단체회식 · 손님맞이 ☎ 8059-3656 010-7412-7452 권신천(요한)	우미린 정문 앞 ☎ 8059-0370 한석운(알폰소 로드리게스) 이경애(우슬라)	우미린108동 건너편 아파트·상가·주택 ☎ 8059-0100 010-8910-9870 서정화(안젤라)	웨딩/출장부패 돌잔치/가족모임 교우 우대 ☎ 352-9292 안효철(스테파노) 김인섭(마리아파탈레나)



<p>주임신부 : 최영균 (시몬)          ☎ 452-9611          수녀원 : ☎ 452-9613          총회장 : 정호영(클레멘스)          010-2856-1750          연례회장 : 010-3351-6543          사무실 : ☎ 456-0611          FAX : ☎ 456-0610</p>		<h2 style="margin: 0;">호계동성당</h2> <p style="margin: 0;">(성 최경환 프란치스코)</p> <p style="margin: 0;">http://www.hogye.or.kr</p> <p style="margin: 0;">14115 안양시 동안구 흥안대로 93번길 84(호계동)</p>	<p>✽ 미 사 시 간 ✽</p> <table border="1" style="width: 100%; border-collapse: collapse;"> <tr> <th style="text-align: center;">주 일</th> <th style="text-align: center;">평 일</th> </tr> <tr> <td style="vertical-align: top;">           • 09:00 (어린이)            • 11:00 (교중)            • 19:00 (청년, 학생)         </td> <td style="vertical-align: top;">           • 월- 09:00            • 화, 목- 19:30            • 수, 금- 10:00            • 토- 19:00            • 첫목요일-성시간            • 첫토요일 10시 (신심미사)         </td> </tr> </table>	주 일	평 일	• 09:00 (어린이) • 11:00 (교중) • 19:00 (청년, 학생)	• 월- 09:00 • 화, 목- 19:30 • 수, 금- 10:00 • 토- 19:00 • 첫목요일-성시간 • 첫토요일 10시 (신심미사)
주 일	평 일						
• 09:00 (어린이) • 11:00 (교중) • 19:00 (청년, 학생)	• 월- 09:00 • 화, 목- 19:30 • 수, 금- 10:00 • 토- 19:00 • 첫목요일-성시간 • 첫토요일 10시 (신심미사)						

예비신자 교리시간	주일학교 교리 시간	혼인 면담 및 관면 혼배
* 주 일 : 오전 9시 (성인) <b style="text-align: center;">유아 세례</b> * 매월 첫째 주 토요일 오후 6시 (매월 첫째주 목요일까지 신청)	* 초 등 부 : 매 주일 오전 10시 * 중·고등부 : 매 주일 오후 5시 30분	* 목요일 오후 6시 30분 면담 * 견진성사 필히 받아야 함 * 두 달 전에 혼인교육 이수 * 한 달 전까지 서류 사무실에 접수

**사순 제2주일 3월 17일**  
 “이는 내가 선택한 아들이니 너희는 그의 말을 들어라.”  
 <루카 9,28-36>

✦ **3월 환자영성체**  
 \* 일 시 : 3월 22일(금) 오전 10시 미사 후~  
 \* 접 수 : 3월 20일(수)까지 사무실로 신청바랍니다.

✦ **구역 미사 일정 안내**  
 \* 일 시 : 3월 20일(수) 저녁 8시  
 \* 구 역 : 호계지역 안드레아마을

✦ **음식바자회 (주공지역)**  
 \* 일 시 : 3월 24일(주일) 오전11시~  
 \* 장 소 : 지하1층강당

✦ **구리아 아지애스 행사**  
 1. 로사리오의 모후 Cu.  
 \* 일시 : 3월26일(화) 저녁미사 중  
 - 18시50분부터 시작기도  
 2. 사랑하올 어머니 Cu.  
 \* 일시 : 3월27일(수) 오전미사 중  
 - 9시20분부터 시작기도

✦ **2019 사순특강 안내 (모노드라마)**  
 \* 일시 : 3월28일(목) 오후8시 (저녁미사 후)  
 \* 제목 : '예수님을 만난 대장장이 이야기'  
 \* 출연 : 배우 심우창(세베로)-성 극단'열림'공연  
 \* 장소 : 호계동성당 대성전

✦ **가톨릭 평화방송-본당 주일미사 중계 안내**  
 \* 녹화시간 : 3월31일(주일) 오전11시 미사  
 \* 방송시간 : 3월31일(주일) 오후7시, 평화방송  
 ▶ 교우분들의 많은 관심과 참여 바랍니다.

✦ **호산회 안내**  
 \* 일 시 : 3월 23일(토) 7시 출발(대로주유소)  
 \* 장 소 : 충남 태안 솔향기 돌레길  
 \* 회 비 : 3만원 (점심 지참)  
 \* 문 의 : 호산회장 (010-7552-5607)

✦ **부활 판공성사 안내**

날짜	지 역(마 을)
4/02(화)	호계(안드레아, 사무엘, 요한마을) 럭키(요셉, 다니엘, 바오로마을)
4/04(목)	호원(베드로, 야고보, 모세마을) 대림(타대오, 레오, 예로니모, 이냐시오)
4/09(화)	주공(시몬, 베네딕도마을) 삼덕(마르코, 필레몬, 도미니코마을)
4/11(목)	현대(루카, 가를로, 바르나바, 빈첸시오)

\* 판공성사 시간은 저녁 6시30분부터 입니다.

✦ **룩스메아 기도모임 전례연수 안내**  
 \* 일시 : 3월30일(토) 10시~16시  
 \* 장소 : 제2대리구청 2층성당(오전동)  
 \* 신청 : 3/22까지 (참가비 1만원)  
 \* 문의 : 이지연 카타리나(010-7593-0553)

✦ **성인 세례식**  
 \* 일시 : 4월13일(토) 오후7시30분 미사 중  
 \* 하느님의 자녀로 다시 태어나는 형제자매님들을 위해 많은 격려와 기도 부탁드립니다.

✦ **사순시기동안 매주 금요일 오전10시 미사 후, 다함께 '십자가의 길' 바칩니다.**

✦ **2019년도 초등부 주일학교 등록 안내**  
 \* 대 상 : 유치부(6세 이상) ~초등부 6학년  
 \* 등록비 : 3만원  
 \* 접 수 : 미사 전후 2층 접수대(사무실 가능합니다)  
 \* 문 의 : 초등부 교감(010-5553-3918)

✦ **부활대축일 제대 꽃 봉헌 받습니다.**  
 부활대축일 제대 꽃 봉헌 받습니다. 봉헌하시고자 하시는 분은 사무실로 봉헌해주시기 바랍니다.

✦ **3/19(화)은 제2대리구 본당직원연수 관계로 사무실 업무를 쉽니다.**

✦ **전례 봉사 구역**

주 일	봉 사 마 을
사순 제2주일 (3/17)	주공지역 시몬,베네딕도마을
사순 제3주일 (3/24)	삼덕지역 마르코마을

✦ **청소 담당 구역**

날짜	담당	소성당	지하1층	계단,성가대 화장실
3/22(금)	호계 안드레아	호계 사무엘	호계 요한	호계 요한
3/29(금)	럭키 요셉	럭키 다니엘	럭키 바오로	럭키 바오로
대성당	3/17(일)	호계지역 형제회		
주일 교중미사 후	3/24(일)	럭키지역 형제회		

✦ **우리들의 정성(3/06~3/12)**

교 무 금	5,135,000	주일헌금	3,149,700
2차(특별헌금)	967,700 (교구 신축성당 보조)		
감사헌금	윤여정 10만/ 김의중 10만/ 임정인 10만 유건현 10만/ 엄흥섭 10만/ 고광숙 5만		

✦ **지난 주일 미사 인원**

날짜	시간	(토) 19:00	09시	11시	19시	계	신자수	참례율
3.10		122	240	346	135	843	3163	26.65



주 님 은 나 의 빛 나 의 구 원 이 시 네

천주교를 알고자 하시는 분은 본당 신부님, 수녀님 또는 사무실에 문의하시기 바랍니다.



 <b>호매실동성당</b> 성 라파엘 대전사 16630 수원시 권선구 호매실로 90번길 2 ☎ 031-548-2693, Fax: 031-548-2694 본당 카페: <a href="http://cafe.daum.net/cahomaesil">http://cafe.daum.net/cahomaesil</a> 주임신부 민 경 옥 아비토 총 회 장 안 행 업 아브라함 연례회장 김 광 호 마르띠노(010-3510-4475)	미	주 일	토요일 - 19:00 (중고등부 · 청년미사) 주 일 - 09:00 (첫째 주 봉헌 없음) 11:00 (교중미사)
	사	평 일	월요일 - 06:00 화·목요일 - 19:30 수·금요일 - 10:00
	성	토	성모신심미사 - 10:00 (매월 첫째 주)
	사	성자영성체 집·차축복 혼배예식 유아세례	매월 마지막 주 금요일 미사 후 사무실로 문의 토요일 중고등부 · 청년미사 후(2주 전 신청) 3, 6, 9, 12월 셋째 주 중고등부·청년미사 후

♥ 미사 10분 전 성경통독, 미사 후 본당성화와 부채상환을 위한 기도 바치기 ♥

■ 안동교구 갈전성당, 본당 방문 물품판매

- 일시: 금일 주일미사 후

■ 사순 특강

- 일시: 4월 7일(주일) 13시 (점심 제공)
- 주제: 회개와 부활의 삶
- 성경구절: "아버지 제가 하늘과 아버지께 죄를 지었습니다." (루카 15, 21)
- 강사: 한영기 바오로 신부님(성라자로마을 원장)

■ 견진성사 신청

- 견진성사: 6월 9일(주일) 교중미사 중
- 대상: 초등 6학년 ~ 2018년도까지 세례 받은 자
- 신청기간: 3월 2일(토) ~ 3월 31일(주일)
- 견진 신청자는 4월 7일(주일) 사순특강 필수 참석
- 신청서(주보대 비치)는 봉사자 및 사무실로 제출
- 문의: 교육분과장 010-5102-6670
- 일시: 금일 주일미사 후

■ 사순시기 십자가의 길

- 사순시기 동안 매주 금요일 오전미사 후

■ 사순시기 실천 활동

- 주제: 사랑으로 가진 바를 나누자
- 사순절 저금통(주보대 비치): 세대별 모금
- 사랑의 단식제 권고일: 4월 12일(금)
- 가난한 이들을 위한 헌금: 4월 14일(주일) 2차

■ 2019 생명나눔 헌혈 및 장기기증 캠페인

- 일시: 3월 24일(주일) 권선동 성당 10:00 ~ 15:30
- 24일(주일) 교중미사 후 본당에서 차량 출발
- 문의: 사회복지분과장 010-5265-5231

■ 병자영성체

- 일시: 3월 29일(금) 십자가의 길 후
- 3월 24일(주일)까지 사무실로 신청

■ 특별 헌금(2차 헌금)

- 금주: 본당 부채 상환을 위한 2차 헌금

■ 구역별 부활 판공 일정(본당에서 19시 ~)

일 자	구 역
3/28(목)	능실1, 능실2, 능실3구역 (15,16,14단지)
4/ 2(화)	능골1, 능골3구역 (19, 22단지)
4/ 4(목)	능골2, 능골4구역 (20, 주택, 21단지)

\* 구역미사로 봉헌되며, 판공성사표 지참,  
판공감사예물은 정성껏 준비하시기 바랍니다.

■ 능골5구역(18단지) 가정방문, 부활판공 및 구역미사

방문, 미사	일 시
가정방문	4월 9일(화) ~ 10일(수) 4월 10일(수) 저녁8시
구역미사	장소: 추후 공지 부활판공은 저녁7시부터 드립니다.

■ 평일미사에 반주 봉사 해 주실 분 찾습니다.

- 문의: 전례분과장 010-8217-7149, 본당 사무실

■ 본당 인터넷 카페 가입 시 성명 · 세례명으로 가입

■ 단체 회합 일정

단 체	일 시
전례해설단	3월 17일(주일) 교중미사 후
형 제 회	3월 21일(목) 저녁미사 후
울뜨레야	3월 28일(목) 저녁미사 후
사 목 회	3월 31일(주일) 교중미사 후

■ 보편 지향 기도, 본당 청소 봉사

일 자	기도, 청소 구역	청소 일시
3월 17일	능실3구역(14단지)	교중미사 후
3월 24일	능골2구역(20,주택단지)	

■ 주일 교중미사 전 · 후 본당 차량 운행

- 탑승 장소: 1회차 - 16단지 중앙 10시  
2회차 - 22단지 정문 앞 10시 20분

일자	봉사자	일자	봉사자
3/17	신서연 유스티나	3/31	노순배 바오로
3/24	이창문 경환프란치스코	4/ 7	이광근 베네딕토

화답송



주 님 은 나 의 빛 나 의 구 원 이 시 다



주일미사		평일미사		 <b>천주의 성모마리아</b> <b>호 평 성 당</b>	주임신부: 신성남 (바르나바) 보좌신부: 이태희 (T.아퀴나스) 원장수녀: 이 요나 수녀: 오 성체스텔라 총회장: 윤종철 (스테파노) 연령회장: 신덕례 (베로니카) 010-8304-3026
토	19:30	월	06:00		
주일	07:00	화		안양시 동안구 전파로 95번길 16(호계동) 사무실 : ☎ 454-3004 / 451-2485 (fax) 수녀원 : ☎ 457-4324 카페: 다음 (호평성당)	예비자 주일 오전 8시 40분 교리시간 화요일 저녁 8시 20분
	10:00	수	10:00 19:30		
	15:00	목			
	18:30 (학생)	금	06:00 10:00		
일	18:30 (청년)	토	10:00		



#### ■ 주임신부님 영성교실

- \* 3/21(목) 사순특강으로 대체합니다.
- \* 19:30 미사 1시간 전부터 성체현시 안에서 성체조배 합니다.

#### ■ 사순시기 공동 십자가의 길

- \* 3/22, 3/29, 4/5, 4/12(금요일)
- 10:00 미사 40분 전부터 공동 십자가의 길을 합니다. 십자가의 길을 통해 사순시기 예수 그리스도의 고통을 묵상하며 주님을 향한 믿음을 더 굳건히 합니다.

#### ■ 사순 특강

- \* 일시: 3/21(목) 19:30 미사 후
- \* 강사: 방효익 바오로 신부님
- \* 주제: 사순절이란

#### ■ 지역별 부활 판공성사 일정

4/02(화)	칠동부흥	4/09(화)	관악2
4/03(수)	임 광	4/10(수)	셋별1,2
4/04(목)	은하수1,2	4/11(목)	한가람1
4/05(금)	관악1	4/12(금)	한가람2

- \* 기간 중 저녁미사는 해당 지역미사로 봉헌되며 금요일(4/5,4/12) 06:00 미사는 19:30로 변경됩니다.
- \* 18:30부터 판공성사가 시작되며 18:50부터 지역별 공동십자가의 길을 합니다.
- \* 기간 중 주일 15:00 학생미사 전후에는 학생들만 판공성사를 합니다.

#### ■ 3월 병자영성체

- \* 일시: 3/21(목)
- \* 접수: 3/17(오늘)까지 사무실에 신청

#### ■ 아치에스 행사

- \* 일시/장소: 3/24(주일) 12:30 / 대성전
- \* 대상: 전 레지오단원

#### ■ 청년회 레지오 단원 모집

- \* 성모님께서 기도해 갈증이 있는 청년들을 기다리고 계십니다.
- \* 문의: 010-6338-8970(청년레지오 단장)

#### ■ 유아세례 및 성인세례

- \* 일시: 4/21(부활대축일) 10:00 미사 중
- \* 신청 및 문의: 4/14(주일)까지 사무실

#### ■ 2019년도 견진성사 및 교리 안내

- \* 견진성사: 6/9(주일) 10:00 미사 중
- \* 견진교리
  - 성인: 5/2,9,16,23(목요일 저녁/4회)
  - 중1~고3: 5/5,12,19,6/2 (주일 15:00 미사 후/4회)
- \* 총연습: 성인, 학생 모두 6/6(목)
- \* 신청: 3/17~4/28(주일)까지 사무실
- \* 자세한 사항은 추후 재공지합니다.

#### ■ 오늘(3/17)의 행사 및 모임 안내

10:00 미사 후	2018년 성탄반 세례자 100일 모임
15:00 미사 후	첫영성체반 부모교육
16:00	울뜨레야(남)회합
17:00	울뜨레야 월례회의

#### ■ 전입교우 “환영합니다”

황재식	바오로	임광/임광3
구옥경	안 나	셋별1/한양1
김은주	안젤라	셋별1/한양5
김기운	요아킴	한가람1/신라2
김훈미	미카엘라	한가람2/삼성2

#### ■ 주일미사 봉헌 및 대성전 청소

3월 17일	관악1-현대1,2
3월 24일	관악1-청구1,2

#### ■ 우리들의 정성(3월4일~3월10일)

교무금	7,305,000
주일헌금	3,515,000
사순 제1주일(3/10)	1,191,000
감사헌금	1,820,000
김성준 라파엘 5만원, 김화민 엘리사벳 10만원 노순희 실비아 7만원, 유기용 요셉 10만원 윤지연 아녜스 50만원, 이성이 루시아 20만원 이용숙 헬리나 50만원, 정란영 마르타 10만원 황인구 사도요한 10만원, 익명 10만원	



주임신부 : 김태호 (안토니오) ☎ 255-1177 수녀 : 최 스바니아 박 성삼레지나 ☎ 255-7766 사무실 : ☎ 246-9014 연령회장 : 010-7565-0857	<div><div>화서</div><div>(복되신 동정마리아의 자헌)</div><div>E-mail : hwaseo@casuwon.or.kr</div><div>우16439 수원시 팔달구 팔달로 127번길 35</div><div>팩스 : ☎ 251-1031</div></div>	주일미사		평일미사	
		토	어린이 16:30	월	06:30
			학생 19:00		
			새벽 06:30	화	19:30
			일반 09:00	수,금	10:00
			교중 11:00		
청년 19:30	목	10:00			
성모신심 : 매월 첫(토) 10:00 성시간 : 매월 첫(목) 19:30 미사 후 유아세례 : 매월 셋째(토) 10:00					
◆ 교무금은 하느님의 몫입니다. 정성어린 봉헌을...(말 3, 10) ◆ 주일헌금은 주님께 식사를 대접하는 마음으로 봉헌해 주시기 바랍니다. ◆ 매월 2째 , 4째주 수요일은 소공동체 날 입니다. 소공동체 모임에 함께 합니다.					

- ◆ 교무금은 하나님의 뜻입니다. 정성어린 봉헌을...(말 3, 10)  
 ◆ 주일헌금은 주님께 식사를 대접하는 마음으로 봉헌해 주시기 바랍니다.  
 ◆ 매월 2째, 4째주 수요일은 소공동체 날 입니다. 소공동체 모임에 함께 합시다.



신앙의 신비여! “나” 양식 응답 매일미사 14p  
 주님께서 오실 때까지, 이 빵을 먹고 이 잔을 마실 적마다, 주님의 죽음을 전하나다.

- 성물 봉헌받습니다.(사무실 접수)  
 · 장례의자: 김종례 이레네(50만)  
 최중범 분도(1M). 위명권 실바노(1M)
- 사순시기 십자가의 길 기도(주관:소공동체)  
 · 일 시 : ~ 4.13(토) 까지 (성전2층)  
 (월, 화, 토) : 10시~ (수, 목, 금) : 미사후  
 남성소공동체 : 주일 교중미사후

#### ※ 십자가의길 기도 (3/ 7 - 4/13)

일 자	주관단체	일 자	주관단체
3/14 ~16	동사무소	3/18 ~ 20	블루밍지역
3/21 ~23	동말지역	3/25 ~ 27	고양골지역
3/28 ~30	주공지역	4/ 1 ~ 3	화서문지역
4/ 4	숙지지역	4/ 5	블루밍지역
4/ 6, 8	팔달지역	4/ 9	동말지역
4/ 10	고양골지역	4/ 11	주공지역
4/ 12	동사무소	4/ 13	화서문지역

#### 3. 사순 특강 안내

- 일 시 : 1차:3.20(수) 오후7시30분(성당2층)  
 2차:4. 3(수) 오후7시30분(성당2층)
- 주 제 : 하나님의 사랑과 인간
- 강 사 : 김영빈 신부님(1대리구 청소년국장)
- 준비물 : 성경(신, 구약 합본)
- ※문의 : 교육분과장 (010-9107-1161)

#### ※ 우리들의 정성(19.3. 4 ~ 19. 3.10)

- ★교무금: 5,310,000원 ★건축금: 5,231,000원
- ★주일헌금:2,098,500원 ★건축헌금:1,461,200원
- ★특별헌금: 769,000원
- ★감사헌금:백승두20만.이재영10만.원본난5만.진평균5만

#### 4. 아치에스 행사(주님의종, 평화의 모후 Cu.)

- 일 시 : 4. 7(일) 오후 1시 30분 ~
- 장 소 : 주님의종Cu.- 1층, 2층  
 평화의모후Cu.- 3층

문의 : (010-3174-0734. 010-8709-8447)

#### 5. 2019년 부활판공 일정

일자	지역	일자	지역
4.10(수)	고양골, 주공 동사무소	4.11(목)	화서문, 숙지 동말
4.12(금)	블루밍 팔달		

성사시간: 오후 6시 ~ 8시 - 성사후: 구역미사

#### 6. 매일 성경읽기표 제출 안내

- 성경읽기를 완료하신 분 들은 신부님 확인 받으시고, 사무실에 명단 제출 바랍니다.
- 제출기한:4.30(화)까지
- 제출하신분 본당 성경잔치(5/19) 참여자격부여
- ※ 문의 : 교육분과장 (010-9107-1161)

#### 7. 청년회 회원 모집 안내

- 하나님의 찬양을 위해 봉사하실 청년 회원을 모집합니다. (성가대, 전례부, 레지오 중 택1)
- ※ 문의 : 청년회장(010-9902-1126)

#### ◆ 지동성당 건축기금모금 및 판매금액

- 신립액:27,146,000원 돈가스: 1,630,000원
- 공예초: 495,000원 목 주: 780,000원
- 퀵 트: 1,040,000원 스카프: 950,000원
- 합계 : 32,041,000원

주님! 세상을 떠난 오 병렬 레오 (숙지 지역)  
 에게 영원한 안식을 주소서.

#### 동원 안의원

통증·약침·추나  
 비만·소아보약·  
 교통사고  
 블루밍(아)정류장 앞  
**243-1637**  
 유동원(프란치스코)

화서동성당 신자들이 만들고  
 키워온, 든든한 금융협동조합

앞으로의 금융  
  
**화서신협**  
 본 점 : 244-5771  
 화양지점 : 254-3608



정관장  
 화서시장점  
 6년근 명품 홍삼  
 화서시장 수협 맞은편  
**257-2304**  
 조창복(라파엘),  
 박원준(라파엘)

#### BK 싱크대 공장

싱크대, 불박이장, 신발장  
 각종 수납장 제작  
 선영호(세례자요한)  
 010-3370-2419  
 선경재(타대오)  
 010-5345-0127

#### 고등 부동산

단독·빌라·아파트  
 매매·전월세·고등동  
 재개발 분양권  
 고등동 사거리 소재  
**254-4040**  
 정양훈(미카엘)

천주교를 알고자 하시는 분은 본당신부님, 수녀님 또는 사무실에 문의하십시오.



# 천주교 황산성당

주소 : 경기도 하남시 미사강변북로 99 (구산성지 내)  
우편번호 12903

주임신부: 류동환 안드레아  
총 회 장: 최병민 안드레아  
☎ 010-6231-1999  
연령회장: 김영돈 다두  
☎ 010-5268-0792  
사 무 실: ☎ 031)796-1831  
F A X : ☎ 031)796-1832



- ※ 이번주 2차헌금: 본당 건축헌금
- ※ 상임위원회 월례회의: 3월 17일(주일) 교중미사 후
- ※ 소공동체 월례회의: 3월 19일(화) 11시
- ※ 전례위원회 월례회의: 3월 21일(목) 저녁미사 후
- ※ 평화의 모후Cu.월례회의: 3월 21일(목) 저녁미사 후
- ※ 제분과위원회 월례회의: 3월 22일(금) 오전미사 후
- ※ 사순특강: 3월 24일(주일) 교중미사 중
  - 주제: 상처와 용서
- ※ 평화의 모후Cu. 아치에스 행사:
  - 3월 30일(토) 저녁미사 후
- ※ 연령회 월례회의(연도)
  - 일시: 3월31일(주일) 교중미사 후
  - 장소: 성전
- ※ 구역별 판공일정 안내
  - 판공시작시간: 저녁 7시부터
  - 구역미사시간: 저녁 7시30분
  - 판공예물봉헌 있습니다.

날 짜	구 역
3/22(금)	22(동원), 23(더샵), 33(풍경채)
3/29(금)	20(동일), 21(자이)
4/ 5(금)	24(브라운스톤), 25(아란티움), R7
4/12(금)	26(26단지), 27(이편한세상), 32(신안)

- ※ 3월 19일(화) 대리구 직원연수로 인하여 사무실 업무시간은 오후 5시부터입니다.
- ※ 각 가정에 사순저금통이 배부되었습니다.
  - 사순기간동안 나눔실천에 동참하여 주시고, 다 모으신 저금통은 사무실로 가져오시기 바랍니다.

미 사 안 내			전례봉사 구역		성사 안내	
평일	월	오전 6시 30분	금주	18, 19	고해성사	미사 전 30분
	화, 목	오후 7시 30분	3/24	R7, 26	유아세례	상시접수
	수, 금	오전 10시			환자봉성체	매월 첫째 주 금요일
주일	토	오후 3시(어린이), 오후 7시(청소년)	예비자교리		각종축복	상시 사무실 문의
	주일	오전 9시, 11시(교중), 오후 7시(청년)	주일	9시30분	혼인면담	2-3개월전
총 신자 수(교적상)		1,275명	화	오후 7시	병자성사	소공동체위원회 문의
주일미사 참례율		576명 (45.1%)				

- 교무금 입금 계좌번호: 신한 131-019-140762 예금주: 황산성당 -

## ※ 우리들의 정성 (3/7 ~ 3/13)

교 무 금	7,345,000원
사순제1주일 1차헌금	2,092,000원
사순제1주일 2차헌금	981,000원
건 축 헌 금	김도훈(히노) 100,000원 신경희(헤레나) 100,000원 박진욱(아오스딩) 100,000원 서재석(마티아) 100,000원 이숙련(베네딕타) 100,000원 김원철(마카렐) 100,000원 오혜란(마카렐라) 100,000원
감 사 헌 금	피석희(스테파노) 30,000원
운 영 비 총 현황	38,196,809원
건 축 헌금 총 현황	412,468,473원

## ※ 전입을 환영합니다.

성 명 (세례명)	주 소	지역/구역-반
김민승(스테파노)	센트럴자이 108동 1004호	2/21-3
김종록(요셉)	이편한세상미사 105동 1505호	3/27-2
오선아(안젤라)	푸르지오1차 113동 1902호	1/30-3
공대일(베드로)	제일풍경채 3301동 1605호	2/33-1
송정민(라파엘)	동원로알듀크 2206동 1803호	2/22-2
김기동(스테파노)	제일풍경채 3305동 803호	2/33-2
민창옥(살로메)	신안인스빌 3205동 203호	3/32-2
조형옥(마리아)	미사강변19단지 1908동 701호	1/19-3

- ※ 성령기도회: 매주 화요일 저녁미사 후
- ※ 전입세대 중 본당교패와 달력을 받지 못하신 세대는 사무실에 오셔서 받아가시기 바랍니다.
- ※ 판공성사표를 받지 못하신 세대는 사무실에 문의하시기 바랍니다.



미사시간		 <div>천주의 성모 마리아 <b>흥덕성당</b></div> <div>E-mail : heungdeok@casuwon.or.kr</div> <div>용인시 기흥구 흥덕중앙로 180</div>	주임신부 : 박건우 베드로
토요일	15:00(어린이) 19:00(중 · 고등부)		총 회 장 : 전종대 요한
주 일	07:00 10:30(교중) 19:00(청년)		사 무 실 : 211-1954 F A X : 211-1964
월요일	09:00		연 령 회 장 : 010-2588-3828
화 · 목	19:30		<b>&lt;유아세례&gt;</b> 짝수 달 성모신심미사 후 (첫 토요일)
수 · 금	10:00		

**형제, 자매 소공동체 모임에는 나부터 참여하자!**  
**“두 사람이나 세 사람이라도 내 이름으로 모인 곳에는 나도 함께 있기 때문이다.” (마태 18,20)**

#### 미사 · 전례

##### ■ 십자가의 길

- 사순시기 매주 금요일 미사 후

##### ■ 판공성사 일정

구역	날짜	시간	장소
호반5, 현대	3.19(화)	10:00	호반5 2층 회의실
자연앤, 광고	3.20(수)	19:00	한양 2304-402
휴먼시아3·4	3.22(금)	19:00	휴먼 309-1301
3지역 전체	3.29(금)	19:00	우남 1507-306
신동아, 호반14	4. 3(수)	19:00	신동아 노인정
경남13·잔다리	4.10(수)	19:00	경남1303-1002

\* 판공성사표는 구역장, 반장을 통해서 각 가정에 배부됩니다.  
\* 판공성사를 보신 후 꼭 성사표를 제출바랍니다.  
\* 사순시기 (4월14일까지) 매 미사 전에도 판공성사를 보실 수 있습니다.

#### 행사 · 공지사항

##### ■ 사순 특강

- 주제 : “인내하며 예수님 바라보기”
- 일시 : 3월21일(목) 미사 후(20:00)
- 강사 : 신성남 바르나바 신부님(호평성당 주임)

##### ■ 여성 소공동체 봉사자 월례회의

- 3월22일(금) 미사 후, 친교실

##### ■ 남성 소공동체 봉사자 월례회의

- 3월24일(주일) 교중미사 후, 7교리실

##### ■ 생명나눔 헌혈 캠페인

- 일시 : 3월24일(주일) 10:00~15:30
- 장소 : 원천동성당
- 준비물 : 신분증 또는 학생증

##### ■ 사순시기 실천 활동

“사랑으로 가진 바를 나누자”

- 사순절 헌금통 : 세대별 모금 후 봉헌
- 사순절 헌금통은 2층 성전 앞에 있습니다.
- 사랑의 단식재 권고일 : 4월12일(금)
- 가난한 이들을 위한 헌금 : 4월14일(주일) 2차

#### 전례 · 주차 · 청소봉사

##### ■ 전례 및 주차봉사 (교중미사)

날짜	지역
3월17일	4지역(신동아, 경남13, 호반14)
3월24일	1지역(영빌·세종, 휴먼시아1~4)

##### ■ 청소봉사

날짜	지역
3월23일	1지역(영빌·세종, 휴먼시아1~4)
3월30일	2지역(호반5, 자연앤, 현대, 광고)

##### ♣ 주일미사 참례 현황 ♣

날짜	신자수	참례인원	참례율
3월10일	3,155명	784명	24.8%

화  
답  
송

