갓등주보

2019.3.24. ‖ 사순 제3주일 ‖ Since 1991. 9. 8

제 692 호

복음 말씀: 루카 13,1-9

너희도 회개하지 않으면 모두 멸망할 것이다.

2019.3.16. 총장배 개막식

19시즌 총장배 안에서 형제간의 사랑과 일치를 느끼셨으면 좋겠습니다. 그리고 무엇보다 모두 다치지 않고 대회가 잘 마무리 되기를 희망합니다.

교황님의 말씀

실천 없는 신앙이 자기위안 혹은 자아도취의 위선이라면, 기도와 신앙 없는 활동은 그저 인간의 사업일 따름입니다.

-프란치스코 교황님, (사순 2주일 삼종 훈화 中) -

2	복 음 자 리
Goodbye General	
3-4	기 획 취 재
새로 오신 신부님을 소개합니다!! 다시 오신 수녀님을 소개합니다!!	
5	생 활 정 보
봄에 새싹은 자라는데 너는 왜 자라지 않니	
6	못 자 리 이 모 저 모
그들이 궁금하다, 전례행사 안내, 칭찬합시다, 못자리	

발행인 : 학생처장 기정만 에제키엘 신부님

발행처 : 수원가톨릭대학교 언론문화반

주보편집장: 추경태 도미니코

언론문화반원

T4 김대엽 천상영

T3 김준교 임수빈 지현승 허정우

T2 김윤중 오영준 윤수영 윤준영 장진석 정의윤

T1 권형준 김범석 박찬승 송종현 심성식 정환우

황용규 스테파노 부제님

잦은 미세먼지에 갑작스러운 한파조차 반갑게 느껴지는 요즘, 못자리 형제 여러분 모두 새로운 학기를 잘 시작하고 계신가요? 첫 수업이 시작되면 우리는 무엇보다도 먼저 과제물을 살펴보게 됩니다. 그리고 언제부터 과제를 시작해야 할지, 언제까지 편하게 쉴 수 있을지를 빠르게 계산해 냅니다. 부끄럽게도 저는 한때 자칭 '대장군'이라는 별명을 가지고 있었습니다. 전장에서 자신의 뒤로는 누구도 남겨놓지 않겠다고 외치는 장군처럼, 내 뒤로 제출하는 사람은 결코 없을 것이라며 마지막에 마지막까지 숙제를 미루었기 때문입니다. 그런 장군 중의 장군, 대장군이었던 저의 과제는 언제나 갓 구운 빵처럼 따끈따끈하게 프린터의 온기를 품고 있었습니다. 제출일 코앞까지도 숙제를 하지 못한 동기가 뒤를 돌아보았을 때, 언제나 그 뒤를 받쳐주던 든든한 맏형이 바로 저였습니다.

이번 사순 제3주일의 복음은 이런 저를 일깨워 주었습니다. 무화과나무에게 주어진 '마지막 기회'가 불편하게 다가왔던 저는 새롭게 기회를 주는 포도재배인의 모습이 너무나 당연하게만 느껴졌습니다. 오늘 할 일과 계획을 내일로 미뤄온 저에게는 그분께서 주신 '마지막 기회'가 오히려 불만이었습니다. 자비와 용서의 하느님이시라면 당연히 계속해서 기회를 주셔야 할 것으로 다가왔기 때문입니다. 주님의 자비가 저의 권리인 양 생각했던 것이지요. 기도 안에서 주님께 자비와 용서를 강요하는, 보고 싶은 모습만을 찾고 있는 저를 바라보며 이제는 바뀌어야 할 '회개'의 때가 왔음을 느낄 수 있었습니다. 사순 시기, 더이상 미루고 요구만 하는 것이 아니라, 마음을 다잡고 지금 실천하며 감사할 수 있어야 함을 깨달을 수 있었습니다.

사랑하는 못자리 형제 여러분, 특히 각 반에 있을 장군님들. 더이상 주님의 용서와 자비를 핑계로 그분의 사랑을 시험하지 맙시다. '2주 전에만, 1주 전에만, 3일 전에만, 하루 전에만 하면 되지 않을까?' 하며 어디까지 기회가 주어지는지 확인하다가는 어느새 우리가 만든 자비와 용서의 우상만을 쫓게 될 것입니다. 은혜로운 회개의 사순 시기, 이제는 나태함을 내려놓고 우리 함께 주님께로 돌아섭시다.

복 음 자 리

새로 오신 신부님을 소개합니다!!

Fr. 민상영 요셉

Q1. 신부님의 서품성구와 서품 때의 첫 마음이 궁금합니다!

A. 인간이 무엇이기에 이토록 기억해 주십니까?
사람이 무엇이기에 이토록 돌보아 주십니까?

서품 때의 첫 마음은 한마디로 복잡했어요. 완벽해야 될 것 같은 느낌인데 동시에 불완전한 자신의 모습을 보면서, 첫 발령지에 도착할 때 두렵고 떨리는 마음이었어요. 그래서 신학교에 더 머무르고 싶었죠^^. 본당 주임신부님이나 신자들 앞에서 한없이 작아지는 모습이었지만, 시간이 지나면서 조금씩 자신감이 생기기 시작했어요.

Q2. 신학교에 다시 돌아오셨다는 사실에 감회가 새로우실 듯합니다.
다시 돌아오신 신학교는 신부님께 어떤 의미인가요?

A. 다시 신학교에 들어왔을 때, 마치 어린이가 집 밖에 나가서 길을 잃고 헤매다가 부모님이 있는 편안한 집으로 온 것 같아요. 정해진 기상 시간과 전례 시간이 다소 힘들긴 하지만 중심을 잡아주고 있어서 마음만은 편합니다. 학교생활에 적응하는 신학생들의 모습이 어설퍼 보이지만, 그 안에 순수하고 소박한 모습에서 배우는 것도 많을 거라는 생각이 들어요.

Q3. 신학생들이 신부님께 조금 더 쉽게 다가갈 수 있는 방법을 알려주실 수 있으신가요?
특히 신부님께서 좋아하시는 운동이나 음악이 있으신가요?

A. 운동은 등산, 탁구, 검도, 당구를 좋아하고, 음악은 클래식 기타, 통기타, 오카리나 등이에요.
등산은 다이어트로, 대한검도는 보좌신부 때 조금 했고, 당구는 사구볼 이백치고, 클래식 기타는 애호가이고, 통기타는 현재 인강으로 배우는 중이고, 오카리나는 일년 정도 배웠어요. 그런데 뭐 하나 제대로 하는 건 없구요. 다만 즐기는 것뿐이에요.

Q4. 마지막으로 신학생들에게 한 마디 부탁드립니다.

A. 신학생들에게 하고 싶은 말은? 제가 군대에 입대했을 때나 첫 본당에 발령 나서 갔을 때 나중에 깨달은 점은 어디에 가더라도 사람이 사는 곳이라는 거에요. 빛나고 귀한 '진주'는 상처를 입을 때 고통 속에서 태어나지요. 인간관계 안에서 서로에게 존재하는 한계, 상처, 어두운 그림자 등은 당장 없애든가 숨기든가 하는 것이 아니라, 있음 자체로 깨닫고 사랑으로 감싸 안을 때 비로소 풍요로워지고 빛나는 것이겠지요. "수신제가 치국평천하"라는 말이 있듯이 먼저 자신을 잘 다스림이 중요한 것 같아요.

다시 오신 수녀님을 소개합니다!!

Sr. 오세숙 안젤라

Q1. 신학교 소임을 맡게 되셨다고 들으셨을 때 어떠한 느낌이셨나요?

A. 수원가톨릭대학교 클린팀 두 번째 소임입니다. 예전에도 살았던 곳이고 한번 경험했던 소임이기에 두려움보다는 편안함이 느껴졌고 일상 안에서 저에게 주어지는 모든 것들을 못자리에 계신 분들 위하여 봉헌하며 살아야겠다고 생각하였습니다.

Q2 수녀님께서 신학교에서 계시는 동안 이루고 싶은 목표가 있으시다면 무엇인가요?

A. 신부님들과 신학생들과 더불어 이곳 못자리에서 하느님께 더 큰 영광을 드리기 위한 여정에 함께하며, 행복하게 살아가는 것이 저의 작은 목표입니다.

Q3 수녀님께서 좋아하시는 것이 무엇인지 궁금합니다!

A. 눈에 잘 들어오지는 않지만 있어야 할 자리에서 충실히 꽃을 피우는 풀꽃들을 좋아하고 소임 중 피곤할 때 행복을 주는 한잔의 커피를 통한 여유를 좋아합니다~

Q4 마지막으로 신학생들에게 한 마디 부탁드립니다.

A. 신부님들께 사제로 살아가는 중에 어려움이 있을 때, 어디서 가장 힘을 얻는지 물어본 적이 있었습니다. 당연히 주님과의 관계가 첫 번째이고, 그다음으로 동기들과의 추억과 만남을 통해 힘을 얻는다는 이야기를 들었습니다. 신학교 생활하며 학교에 계신 많은 신학생, 신부님들과 추억 만들기 하며 주님께서 준비하신 놀이터에서 신나게 놀아보셔요~^^

사람이 사는 곳이며 서로의 상처를 사랑으로 감싸주는 곳, 동기들과의 추억이 되고 만남의 장소가 되는 곳, 바로 못자리입니다. 못자리에 오신 것을 진심으로 환영합니다. 이곳에서 신학생들과 함께 계시는 동안 늘 행복하시고 주님의 사랑을 느끼는 기간이 되시기를 기도하겠습니다.

풍성하던 모발이 줄어가는 것을 느낄 때 '아, 나도 이제 나이가 들었구나.'라고 안주할 수 있는 사람은 아무도 없을 것이다. 탈모를 겪고 있는 사람들은 풍성한 사람이 공감할 수 없는 고통을 겪고 있다. 탈모로 인해 놀림의 대상이 되고, 사회적으로 보면 인상에 부정적인 영향과 많은 불이익까지 겪는 것은 다반사이다. 외면 보다 내면의 아름다움을 가꾸어 가는 신학생들이라 할지라도 탈모가 결코 반가울 리가 없다. 그리하여 많은 이들의 관심의 대상이 되는 탈모에 대해 알아보고자 한다.

탈모란 무엇인가?

탈모는 정상적으로 털이 존재해야 할 부위에 비정상적으로 일시적 또는 영구히 털이 많이 빠지는 상태를 말한다. 머리카락은 하루에 50~100개 정도 빠지는데, 이 이상 빠지면 탈모라고 할 수 있다. 탈모를 의심하기 위해서는 주변 사람들의 지적을 무조건 믿기보다 머리를 감았을 때 빠진 모발이 얼마나 있는지, 혹은 자고 일어났을 때 베게 근처에 모발이 얼마나 떨어져 있는지 확인 후 의심해 볼 수 있다.

탈모의 원인은 무엇인가?

현대 의학과 생물학에서 이 현상을 완벽하게 설명할 수 있는 방법은 없다. 그래도 대표적인 원인을 이야기하자면 다음과 같다.

1) 유전

탈모는 유전적 요인과 남성호르몬 때문에 일어날 수 있는데, 이 두 가지 요인이 있어도 반드시 탈모가 나타나는 것은 아니다. 탈모의 시기도 그 사람의 유전자와 남성호르몬의 혈중 농도에 따라 다를 수 있다.

2) 스트레스

스트레스가 누적되면 스트레스 호르몬이 분비되어 혈관을 수축시키고 두피가 긴장되어 모근에 영양공급이 부족해져 탈모를 일으킬 수 있다.

그 외에도 질병과 생활습관 등이 원인이 될 수 있다.

탈모의 치료법은?

우선 탈모가 의심될 경우 병원에 방문하여 정확한 진단을 받는 것을 추천한다. 전문 병원에 방문할 경우 두피를 촬영하여 모공 안에 모발이 몇 개씩 자라고 있는지, 모발 건강은 어떠한지 진단받을 수 있다. 보통의 경우 모공 안에 모발이 2~3개씩 자라는데 탈모의 경우 1~2개씩 자라거나 모발이 얇아진 경우가 많다. 탈모가 확진되면 병원에서는 여러 가지 치료법을 제안한다. 대표적으로는 약물치료, 모발이식 등이 있다. 여기서 우리는 대표적인 치료법인 약물 치료법에 대해 알아볼 것이다.

대표적인 탈모 치료 약물은?

탈모 치료에 효과가 있다고 공식적으로 승인된 약물의 종류는 단 두 가지이다. 바로 미녹디실과 피나스테리드이다. 미녹디실 성분 약품의 경우 일반 의약품으로 처방전 없이 구매가 가능하지만 피나스테리드 성분 약품은 전문 의약품이므로 반드시 처방전이 필요하다.

1) 미녹디실 성분의 약품 (마이녹실 5%)

대표적인 뿌리는 약품이다. 하루에 두 번 모발이 빠진 곳에 뿌려주고 마사지를 해 주는 방식으로 사용한다. 효과를 보더라도 사용을 중지할 시 탈모가 재발 될 수 있다.

2) 피나스테리드 성분의 약품 (프로페시아 1mg)

전립선 비대증 치료제의 부작용(발모)으로 만들어진 약품이며 그 성분을 1/5로 줄인 것이다. 하루에 한 번 복용한다. 이 역시 효과를 보더라도 사용을 중지할 시 탈모가 재발 될 수 있다.

다음 호에서 탈모의 핵심 스트레스 편으로 이어집니다.

◈ 못 자 리 이 모 저 모

그들이 궁금하다 (T1)

Q. 본받고 싶은 타인의 장점은 무엇인가요?
제가 축구를 정말 좋아하는데 발이 삼각발이라 축구를 할 때 실수를 너무 많이 합니다. 그래서 저는 호날두를 따라서 빠른 드리블로 선수를 제친 후 강력한 슛을 넣고 싶습니다. 오늘 꿈에서 호날두랑 악수했는데 느낌이 좋았습니다. 이번 총장배 때 꼭 호날두의 모습을 보여드리겠습니다. -TI 김동준 마티아

Q. 올해 꼭 이루고 싶은 계획은 무엇인가요?
하느님과 가까워지고 싶습니다. 아직 1학년이고 많이 부족한지라 기도와 묵상을 포함한 하느님과의 관계가 어렵게만 느껴집니다. 사순 시기를 보내고 있는 지금, 예수님의 수난과 고통을 기억하며, 그분의 가르침을 바탕으로 열심히 살아가는 것이 저의 계획입니다. 하느님의 부르심에 응답하고 겸손한 그리스도인이 되고자 노력할 것입니다. -TI 김범석 요한 사도

전례 및 행사 안내

날 짜		일 정
3월	24 일	사순 제3주일 (김대우 신부님)
	25 월	주님 탄생 예고 대축일 (새 사제 사은회)
	26 화	
	27 수	영성조 미사
	28 목	
	29 금	십자가의 길
	30 토	

이번 주 우리들의 정성: 487,000원

칭찬합시다

T4 권민재 F.하비에르 신학생을 칭찬합니다.
작년 신학교에 입학하여 아무것도 모르는 저에게 많은 것을 가르쳐 주었습니다. 성모님의 넓은 마음처럼 실수와 장난도 웃으면서 받아주고 사랑으로 감싸주었습니다. 그런 권민재 신학생에게 감사합니다.^^

-T2 김종범 스테파노-

못 자 리 "모든 선수들 안에 계신 그분" (T2 신용주 미카엘)

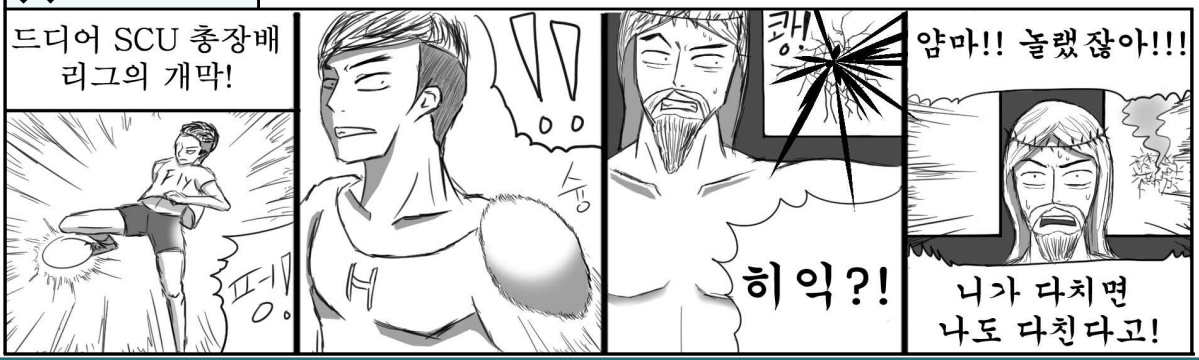

담당자 : T2 김윤중 프란치스코

고잔 성당 기초 공동체 소식지

2019년 3월 24일
사순 제 3주일

[건강 - 시간 - 재정 - 신앙 관리하면서 아름다운 미래를]
①Size, Lisk를 줄입시다. ②공부하며 선택과 집중을 합시다. ③Identity를 명확히 합시다.

신청인:	세례명:	연락처

☞ 본당 공동체의 프로그램들

1) 전신자 재교육+세례+견진교육 / 1월 20일(일부터) 매주 / 교재: 가톨릭교회교리서 문의: 사무실
매주 일요일 08:30~09:30 반 | 매주 일요일 15:00~16:00 반

2) (현정수신부와 함께) 추억 만들기 다양한 기획을 신청 받습니다.

3) 현정수신부와의 면담 신청 받습니다. ( )
4) 집 축복 신청 받습니다. ( )
5) 찾아가는 미사: 초대해주세요. ( )
6) 성가정 상 순회기도 희망자는 게시판에 일자를 기록해 주세요. ( )
7) 현정수신부와 떠나는 부활여행: 4월 15일(월) 08:00~16일(화) 16:00 // 충남 계룡산... 참가비는 후정산 // 선착순: 24명 ( )
8) 세대공감프로젝트! 공생공빈(교육, 면생리대,요실금패드 등) 생명사랑과 나눔운동을 함께 실천 할 신자 분 모십니다.(연락처 사회복지분과장 : 010-4762-7274)

9) 그룹성서 "창세기" 함께 하실분 모여주세요. ( )
"새벽부터 일어나 도움을 청하며 당신 말씀에 희망을 둡니다.(시편118.147)

성	매주(화) 오전10:00~12:00(6~8개월)	청	요일	접수	사무실
				교재	37,000원
인	매주(월) 오후20:00~22:00(6~8개월)	년	추후 조정	문의	010-3396-77988

[현정수신부의 사제일기]
매일 05:00~05:30 아침 찬미가와 복음/강복 나눕니다.
신청: 010.9815.1990 으로 카톡 신청하세요.

내 마음 내과
■ 국민건강 검진 지정 의료기관(5대암)
■ 삼성생명검진지정기관 ■수면내시경(위,대장)
■ 종합건강진단 • 비만크리닉
고잔동534-3 중앙노블레스B/D 504호
원 장 전문의 김 용 욱 (시 온)
☎ 031)480-6870

선 치 과
인공치아식, 턱관절장애 치료, 보철, 교정
매주 수요일 야간예약 진료
오후 9시까지
월피동 현대 프라자(민방위 교육장 옆)
예약전화 401-5404
원장 이재곤(에발도)

황금당(안산귀금속백화점)
예물도매• 교우분 특별할인
401-9011(손010-5413-9076)
대표 차재분(세실리아)
안산시 고잔동532-2 에메럴드B/D
안산 귀금속백화점 11호

우리(회)바다
6단지 상가
예약 : 031-411-3334
010-3730-1987
대표:송범열(베드로)

프라움city 부동산
아파트·오피스텔 임대 및 매매
힐스테이트중앙 후문 앞
대표 공경빈(치백요셉)
문의전화 : 031-410-4942

♣고수련요양원
♣주야간보호센타
박미옥 라파엘라
010-3000-1264
대표번호 1588-3901

신청인:	세례명:	연락처

봉사는 자발적으로 봉헌 돌려드리는 것 하는 은총의 선물입니다.

고잔성당 기초 (소)공동체: Cell 자발적 참여로 역동적으로 나아가는 은총의 공동체입니다.
자발적 참여는 (0)표시후 사무실에 내어주시고, 궁금하신 것은 언제든지 ... 에 문의하세요.

활동 쎌(Cell)

속인주의

1. 고잔성당 상임위원회
2. 10~20대 상임위원회 ( )
3. 30~40대 상임위원회 ( )
4. 중심 상임위원회 ( )
5. 전례: 해설단 ( )
6. 전례: 독서단 ( )
7. 전례: 제대회 ( )
8. 전례: 성인복사단 ( )
9. 전례: 젊은이 복사단 ( )
10. 전례: 성체분배 ( )
11. 성가: 성인성가대 ( )
12. 성가: 반주단 ( )
13. 성가: 기타반 ( )
14. 선교 ( )
15. 교육 ( )
16. 예비자교리 ( )
17. 성소 ( )
18. 사회복지 ( )
19. 환경 ( )
20. 성모회 ( )
21. 성령기도회 ( )
22. 문화영성: 불타는 금요일 ( )
23. 카페 ( )
24. 연령회 ( )
25. Per-In-Cum ( )
26. 헬스운동 ( )
27. 차량봉사 ( )
28. 추억만들기 ( )
29. 해외성지순례 ( )
30. 국내성지순례 ( )
31. 성물방 ( )
32. 생활:당구 ( )
33. 생활:배드민턴 ( )
34. 생활:낚시 ( )
35. 환자영성체: 봉성체 ( )
36. 꿈보비아 ( )
37. 젊은이축구팀 ( )
38. 사제관생활 ( )

기초 쎌(Cell)

속지주의 689세대 1675명	1 구역 55세대	2 구역 44세대	5 구역 76세대	6 구역 36세대	7 구역 91세대	8 구역 79세대	9 구역 99세대	올림픽 67세대	기타 77세대	미성사자(880명) • 1년: 105명/2년: 68명 • 3년: 26명 • 4년 이상: 681명	행불 119 세대 (200 명)

1. 1구역 ( )
2. 2구역 ( )
3. 5구역 ( )
4. 6구역 ( )
5. 7구역 ( )
6. 8구역 ( )
7. 9구역 ( )
8. 올림픽 ( )
9. 기타 ( )

속인주의

10. 황금궁전 꾸리아 ( )
11. 신비로운그릇Pr. 화 20:30( )
12. 사도들의모후Pr.화 20:30 ( )
13. 자비의모후Pr. 수 11:00 ( )
14. 일치의모후Pr. 수 11:00 ( )
15. 온유하신모후Pr.수 11:00 ( )
16. 은혜의모후Pr. 수 11:00 ( )
17. 소년샛별Pr. 수 18:30 ( )
18. 정의의거울Pr.수 19:30 ( )
19. 죄인의피난처Pr. 목 20:00( )
20. 순결하신어머니Pr. 금 11:00( )
21. 즐거움의원천Pr.금 11:00 ( )
22. 예언자들의모후Pr. 일 08:30( )
23. 천사들의모후Pr. 고대병원( )
24.
25. Lux Mea 기도모임 ( )
26. 젊은이 성경모임 ( )
27. 성경통독 화요반 ( )
28. 성경통독 목요반 ( )
29. 문헌연구반 ( )
30. 사도단양성교육 ( )
31. 부모: 자부-자모 ( )
32. 가족: 임신 ( )
33. 가족: 5~7세 ( )
34. 가족: 고3 ( )
35. 기도: 성가정-성소 ( )
36. 군대자녀 ( )
37. 유학자녀 ( )
38. 기타 문의( )

[신앙생활에 유익이 되는 다양한 쎌을 형성하고 싶으신 분들 ... 말씀 해 주세요]

⊕사순제3주일 수원교구 공도성당 2019.3.24.⊕

우리들의 정성 (3월 11일 ~ 3월 17일)

미 사 참 례 현 황

3/11 (월)	3/12 (화)	3/13 (수)	3/14 (목)	3/15 (금)	주간 합계	3/16 (토)	3/17(주일)			주일 합계	총 신자수
06:00	19:30	10:00	19:30	10:00	평균 68명 (3.2%)	19:30	09:00	11:00	19:30	998명 (47.1%)	2,115명
46	79	108	74	108		180 (65)	255 (55)	429	134		

수 입 부		지 출 부	
미사예물	390,000	단체보조비, 행사비	1,305,690
교무금	3,572,000	사제성무활동비	770,000
주일헌금	2,790,000	청년활동지원비	100,000
감사헌금	1,570,000	청소년활동지원비	88,300
건축헌금	215,000	청소년행사지원비	145,000
제대꽃후원금	90,000	자선활동비	178,420
성소후원금	30,000	급여,국민연금,복리후생비	4,328,110
사회복지후원금	355,000	소모품비	202,900
본당사제양성(2차)	246,000	차량유지비	2,182,950
		교구공납금	6,000,000
합 계	9,258,000	합 계	15,301,370

교무금 (단위:천원)	김재순30, 서임석30, 김영순40, 김아중40, 차준혜50, 임순애10, 홍정효20, 이존규120, 조영옥60, 윤정화30, 이영철30, 이을선160,안소현50, 강광구80, 최옥희30, 황태선50, 이기주50, 정재규30, 정봉훈60, 정인자20, 서영자30, 최윤정30, 이주백10, 김옥매10, 김재훈150,이은섭100,박애님30, 이영숙90, 윤춘원10, 배현수100,심재동100,안대현50, 안영숙20, 안소연20, 류병준220,박성원50, 우봉자20, 연옥련20, 조입분30, 유태건130, 박준창20, 양재열180,서기원30, 국봉이30, 김옥환60, 이경주40, 전운영100,김대용150, 박현숙150,장규호12, 엄계옥20, 조여원10, 이정자20, 김미연150,유평준100,정광오60 박주희30
감사헌금	김복순30, 익명1,500, 이경주10
건축헌금	김아중60, 조영옥20, 윤정화20, 이을선30, 이주백5, 백애님20, 안대현30, 서을종20, 이경주10
성소후원금	조영옥10, 이성희10, 이영철10
사회복지후원금	김영순10, 홍정표40, 이재기10, 이존규60, 조영옥10, 윤정화10, 이영철10, 이을선20, 안소현10, 정봉훈10, 서영자15, 김재훈60, 배현수10, 우봉자10, 서을종10, 유태건20, 서기원10, 전운영20
제대꽃후원금	강정숙20, 우봉자20, 남태식20, 박현숙30

특별헌금 안내	이번 주	본당 사제 양성	다음 주	본당 사제 양성

각종 봉헌금 계좌 안내 (교무금,건축금,사회복지후원금,성소후원금)

신협 131-015-437013, 예금주 : 공도성당

봉헌 내역에 이의가 있으시면 즉시 문의하여 주십시오.

✤ 환영합니다 ✤

✤ 안녕히 가십시오 ✤

성명	세례명	주소	구역	성명	세례명	구역	가시는 곳
김옥경	로사	풍림 110동	풍림2	성민욱	바오로	태산2	평택 안중
김상수	요한	우미린 108동	우미린				

✤ 단체 모임 안내

모임명	일자 및 시간	장 소	비 고
평단협협의회	3월 25일(월) 오후 7시 30분	유치부교리실	
해설독서단	3월 28일(목) 저녁 미사 후	유치부교리실	
청년회회합	3월 30일(토) 저녁 미사 후	청년회회합실	
상임위원회	4월 3일(수) 오후 7시 30분	사제집무실	
전례분과	4월 4일(목) 저녁 미사 후	유치부교리실	
제분과협의회	4월 11일(목) 저녁 미사 후	유치부교리실	
구반장월례회	4월 12일(금) 오전 미사 후	제①교리실	
엠 이	4월 15일(월) 오후 7시	유치부교리실	
사회복지분과	4월 17일(수) 오후 7시	제①교리실	
청소년위원회	4월 17일(수) 오후 8시	유치부교리실	
성령기도회	매주 월요일 오후8시부터 10시까지	종합교리실	
성 가 대	매주 목요일 오후8시, 주일 교중미사 후	3층 성가대	–

✤ 전례 봉사 안내

시간 / 구분	3/25 (월)	3/26 (화)	3/27 (수)	3/28 (목)	3/29 (금)	3/30 (토)	3/31(주일)		
	06:00	19:30	10:00	19:30	10:00	19:30	9:00	11:00	19:30
해설	장영미	장영미	오상희	김인숙	이을선	청년 미사	장영미	이을선	유태건
독서	박민아 인미경	윤태안	함부길	이영실	박민아	청년 미사	이종윤 이현숙	최정화 인미경	우동진 윤태안
반주		오인숙	김은영	이종란	전숙희	청년 미사	오인숙	이종란	오인숙 김은영

교중 미사 예물봉헌 가정	이번 주일 (3/24)	부영 구역	다음 주일 (3/31)
성당 청소			
교중 미사 안내 봉사			풍림1 구역
차량운행안내		3/23(토요저녁): 김범석 바오로 3/24(주일): 우동진 그레고리오 김기종 안토니오	3/30(토요저녁): 장덕희 요셉 3/31(주일): 최영선 안토니오 최병준 프란치스코

본당 주보 성인 "하늘에 올림을 받으신 성 마리아"

본당 재정 현황 【 3/11 ~ 3/17 】

✪ 수입 및 지출 현황

수 입		지 출	
계 정	금 액	계 정	지 출
미사예물	570,000	제전비	169,500
교무금	5,965,000	단체보조비	50,000
건축헌금	13,418,100	봉사자교육비	600,000
기타헌금	1,090,000	청소년교육비	875,000
성소후원금	230,000	청년교육비	600,000
주일헌금	1,853,500	청년활동지원비	100,000
특별헌금	2,292,000	청소년활동지원	150,000
감사헌금	200,000	잡비	20,600
기타수입	90,000		
가수금	400,000		
수입 계	**26,108,600**	**지출 계**	**2,565,100**

✪ 교무금 책정 및 납부 현황 [19. 03. 17]

총 세대수		1,313 세대	
책정 세대	442 세대	책정 비율	33.7 %
납부 세대	419 세대	납 부 율	31.9 %

✪ 건축헌금 <CMS 포함> 봉헌자 현황

3/12 (화)	이혜란	50,000	김명희	50,000
	김건아	30,000	최혜정	50,000
	강봉숙	50,000	박영수	100,000
	박응진	100,000	이혜정	100,000
	권태욱	200,000		
3/13 (수)	★ 헌화회			453,100
	신동성	100,000	최태근	300,000
	전관찬	50,000		
3/14	윤국한	35,000	김민준	100,000
3/15	선형렬	100,000		
3/16 (토)	★ 성인 반주단			500,000
	이수경	80,000		
3/17 (일)	강홍규	150,000	김유미	50,000
	양현애	70,000	공진선	50,000
	박형식	100,000	오복순 (타본당)	10,000,000
	이민서 (초등부)	50,000	맹보애	100,000
	한경희	50,000	이보화	50,000
	김진호	300,000		

건축헌금 합계 : 13,418,100원

봉헌 해주신 교우 · 단체에 감사 드립니다.

총 공사 비용 : 약 95억원 (성물 및 음향 제외)

현재 건축헌금 총 합계

4,015,964,491원 [42.2%]

성전 신축을 위한 공동체 활성화

✪ 묵주기도 현황 【 건축 봉헌을 위한 300만단 】

1 지역	7,660 단	3 지역	3,316 단
2 지역	2,203 단	4 지역	3,815단
합 계 : 16,994 단			
집 계 : 모든 성인의 모후Pr.			

목표 단수	현 재	달성율
3,000,000단	2,052,293 단	68.4%

수원역자동차운전전문학원
"안전운전의 길잡이"
수원역 뒤 평동 대로변
031)296-9696
www.driverschool.co.kr
민영애(마리데레사)

광교내과의원
종 합 건 강 검 진
위 · 대장 내시경
영통구 센트럴타운로 15,
산의초교 건너편 아이플렉스 3층
☎216-7321, F.216-7327
내과전문의 원장 백종철(루카)

만년통 찜닭
찜닭의 神
홀/ 배달/ TAKEOUT 전문
상현역 (CGV) 도보 2분
교우분 서비스 드립니다.
<꼭 말씀해주세요.>
☎ 031-215-8041
한민석 안드레아

✪ 주일 · 평일 미사 참례율 【 3/11 ~ 3/17 】

신자수	구 분	시 간	인 원	참례율
3,582명	주 일 미 사	청소년	135명	937명 26.1%
		교 중	376명	
		초등부	267명	
		청 년	159명	
	평 일 미 사	월요일	49명	평균 98.4명
		화요일	121명	
		수요일	86명	
		목요일	137명	
		금요일	99명	

공 동 체 소 식

✪ 전입 교우 환영 합니다!

※ 전입 오신 교우 분께서는 본당 사무실을 방문하시어 교무금 책정과 전입 명단 확인 부탁드립니다.

세대주	세례명	전화번호	지역/구역/반
서정숙	마리아	010-8842-8279	3지역 1구역 1반
설청진	다니엘	010-9185-9686	3지역 2구역 1반
이형호	안드레아	010-9530-3465	4지역 1구역 1반
서소영	마리안나	010-6367-4805	4지역 1구역 2반
김희자	안젤라	010-4072-5323	4지역 1구역 2반
서 옥	마리아	010-4374-9872	4지역 1구역 2반
윤선근	안토니오	010-3548-7257	4지역 2구역 5반

✪ 다음주 여성 소공동체 물품 판매 안내

판매 구역	판매 물품	금 액
4지역 1구역	부산 어묵 (800g)	10,000원
	가래떡	5,000원

✪ 전례 봉사 및 청소 봉사 안내

	청소 봉사	전례 봉사
이 번 주	남성 소공동체	3지역 3구역
다 음 주	청소년 위원회	4지역 1구역

✪ 성인 복사단 단원을 모집합니다.

▶ 단장 : 한성우 고스마 010-4323-2683

▶ " 교우분들의 지원을 기다립니다. "

✪ 구역별 판공성사 일정

지역 / 구역	일 자	비 고
1지역 1,2구역	4/11(목)	· 시간 : 저녁 6시 ~ 미사 10분전 미사 후 (1시간)
1지역 3,4,5구역	4/16(화)	
2지역 1,2구역	3/26(화)	판공성사 후 구역 친교의 시간 있습니다.
2지역 3,4구역	3/28(목)	
3지역 1구역	4/2(화)	※ 공동 보속 ※ 십자가의 길
3지역 2,3구역	4/9(화)	

✪ 본당 기공식 결산 (1/29 ~ 3/6)

수 입 [후원금, 건축헌금]		지 출	
내 용	금 액	내 용	지 출
영통지구 후원금	49,816,500	초대장인쇄	306,000
		우편비	104,120
타본당후원금	56,000,000	답례선물	1,870,000
기관(개인)	10,300,000	기공식식사	3,354,000
타본당신자	1,300,000	식순안내인쇄	200,000
당일 헌금	5,940,000	소모품비	35,200
		미사예물	1,050,000
수입 계	**123,356,500**	**지출 계**	**6,919,320**

코즈이비인후과	동 생 한 의 원	광교오드사랑공인중개사
광교고등학교 옆 에듀프라자 3층 수원시 영통구 도청로 89번길 43 ☎ 251-5100 www.cozent.kr 원장 / 전문의 박홍진(세바스찬)	디스크•협착증•관절질환 두통•어지럼증•턱관절장애 추 나 요 법 ☎ 212-7566 / 아주대 삼거리 원장 이전용 (요한)	매매, 전세, 월세 친절한 상담, 책임 중개 하겠습니다. 수원시 영통구 센트럴 타운로 100 오드카운티 단지내 상가 104호 ☎ 211-6868 / 010-4748-4795 공인중개사 유수연 루시아

사순 3주일 화답송
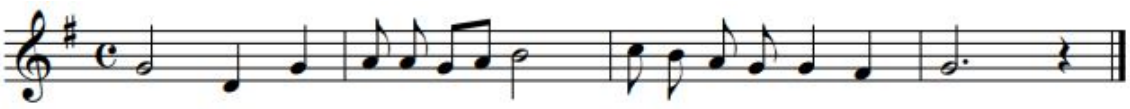
미사 및 전례	
주 일	06:00, 11:00(교중), 19:00
토 요 일	15:00 (어린이), 19:00(청소년)
평 일	월 06:00 화,목19:30 수,금 10:00
성모신심 미사	첫 토요일 오전 10시
성체현시	매월 첫 목요일 미사 후
고 해 성 사	매 미사 30분전
유 아 세 례	1월,4월,7월,10월 첫 주 교중미사후
환자 영성체	매월 첫째 주 금요일 오후 2시

화답송 후렴	
25일 (월)	1이사야서 7,10-14; 8,10ㄷ 2히브리서 10,4-10 +루카 1,26-38 ◉주님, 보소서, 당신 뜻을 이루려 제가 왔나이다. ◉영성체송 : 보라, 동정녀가 잉태하여 아들을 낳으리니, 그 이름을 임마누엘이라 하리라.
26일 (화)	1다니엘 예언서 3,25.34-43 +마태오 18,21-35 ◉주님, 당신의 자비 기억하소서.
27일 (수)	1신명기 4,1.5-9 +마태오 5, 17-19 ◉예루살렘아, 주님을 찬미하여라.
28일 (목)	1예레미야서 7,23-28 +루카 11,14-23 ◉오늘 주님 목소리에 귀를 기울여라. 너희 마음을 무디게 하지 마라.
29일 (금)	1호세아예언서 14,2-10 +마르코 12,28ㄱㄷ-34 ◉나는 주님, 너의 하느님이니 너는 내 말을 들어라.

후원회원을 위한 미사 봉헌 안내

♣성소후원회 : 매월 첫째 주 금요일 오전 10시 미사

♣빈첸시오회 : 매월 넷째 주 수요일 오전 10시 미사

감사헌금 (3월 11일 ~ 3월 17일)			
권 옥 남 글라라	300,000원	유 근 례 사라	100,000원
김 기 환 프란치스코	30,000원	손 진 성 베드로	200,000원

교무금(성소, 빈첸시오회비) 자동이체 안내

• 교무금을 자동이체, 인터넷뱅킹 및 폰뱅킹을 이용하여 납부 하실 수 있습니다.

※자동이체는 거래은행에 가시어 직접 신청

• 입금계좌 : 신협 03166-12-004887

• 예금주 : 광북성당

※빈첸시오회비와 성소후원회비 연말정산가능

✜ 생명위원회「출산·양육·치료비」지원 사업 안내

출산비 지원	3자녀 이상을 둔 임산부
양육비 지원	한 부모 가정, 실직자 가정 다자녀 가정, 조손 가정 미혼부모 가정, 입양 가정
희귀병 지원	희귀병을 앓고 있는 아동, 성인

※ 접수마감 : 4월 5일(금) 까지

※문의:사회복지분과장(010-7676-8575)-게시판참조

구역장, 본인 신청 가능

✚모집 합니다

1) 레지오 단원

성모성심 꾸리아단장 박인성 베네딕도 ☎010-4010-0580

천주의성모 꾸리아 단장 최영희 레지나☎010-9253-0175

2) **우리농 봉사자** 정희주 데레사 ☎010-3493-2325

3) **축구선교회** : 이길도 다마소 ☎010-2349-8247

4) **독서회** : 이교남 아가다 ☎010-6281-0256

5) **성가대** : 정혜숙 마리스텔라 ☎010-3304-8095

6) **요셉회** : 신종명 요한사도 ☎010-3502-9044

7) **탁구동호회** : 조성현 요셉 ☎010-4815-4172

8) **헌화회** : 성은란 로사리아 ☎010-5266-3349

9) **무지개산악회** : 박광배 요한사도 ☎010-7322-7850

10)**빈첸시오회** : 서원희 안나 ☎010-8753-2347

11)**차량봉사회**: 김성주 안토니오 ☎010-2240-6405

12)**성령기도회** : 이은옥 세실리아 ☎010-3083-1101

13)**M.E** : 문두선 문우요한 노화자 아녜스 ☎010-3790-5712

2019. 3. 24. 구 산(성 김성우 안토니오)성 당 사순 제3주일

고해 성사	미사 30분 전	유 아 세 례	2, 4, 6, 8, 10, 12월 (매 짝수 월) 셋째 토요일 14시
미사 지향	지향과 예물은 하루 전까지 사무실 접수		
전입 면담	평일미사 전, 후	차·집·상가축복	상시접수, 토요일 오전/오후
병자영성체	매월 첫째 주 금요일 미사 후	혼 인 면 담	최소 1개월 전 사무실 문의

◘ 본당 총 신자 수		2,972명 1,163세대			◘ 청소담당		
◘ 평일미사 참례율 1% 더 높이기 운동					날짜	담당 지역, 구역	목요일 오전 10시
					3월 28일	9구역	
11(월)	12(화)	13(수)	14(목)	15(금)	4월 4일	10구역	
37	65	99	54	76	4월 11일	11구역	
1.2%	2%	3.3%	1.8%	2.5%	4월 12일	12구역	

자금 수지 현황 (기간 2019.3.11- 2019.3.17.)

수 입		지 출	
과 목	금 액	항 목	금 액
교 무 금	6,105,000	제 전 비	140,500
주 일 헌 금	2,446,500	사 제 성 무 활 동 비	770,000
건 축 2 차	1,086,500	사 제 피 정 연 수 비	250,000
시 설 헌 금	940,000	예 비 자 교 육 비	771,000
건 축 헌 금	3,560,000	신 자 재 교 육 비	1,405,000
감 사 헌 금	390,000	청 소 년 활 동 지 원 비	198,810
미 사 예 물	420,000	인 건 비	2,202,000
성 소 후 원 금	40,000	관 리 비	1,341,810
과 년 도 교 무 금	230,000	사 순 1 . 2 차 교 구 입 금	3,633,000
주 계	15,218,000	주 계	10,712,120

"전입을 환영합니다!"

성명(본명)	주 소	지역.구역.반
김영완 다니엘	아리수로499. 501동 2203호	1-A5-1

전출 "안녕히 가십시오!"

성명(본명)	전출 본당	지역.구역.반

연도 발생시 연락순서

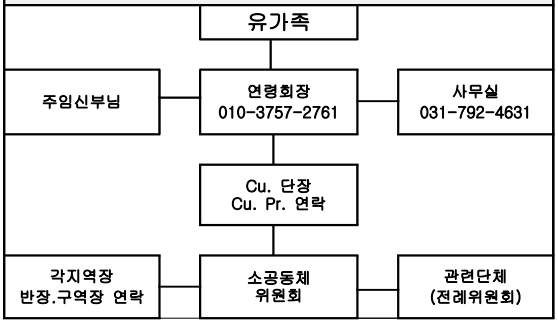

단체별 연도순서

	1일차	2일차	3일차
11:00~13:00	바다의 별	1 지역	출관 장례미사 장지수행 등 일정수행
13:00~15:00	위로의 샘	2 지역	
15:00~17:00	신비로운 장미	3 지역	
17:00~19:00	순결하신 어머니 사랑하올 어머니	사도의 모후	
19:00~21:00	평화의 모후 의로움의 거처	순교자의 모후	
21:00~23:00	천상의 모후	자비의 모후	

교무금 및 헌금 납부기간 (기간 2019.3.11.- 2019.3.17.)

총 세대수	책정 세대	책정율	납부 세대	납부율
1,162	491	42.3%	423	36.4%

교무금 자동이체(신협) 131 - 002 - 040300 예금주 : 구산성당

성 명	기 간	금 액	성 명	기 간	금 액	성 명	기 간	금 액	성 명	기 간	금 액
진원익	3월	50,000	김종만	3월	20,000	이숙희	1~2	60,000	박창규	2~3	100,000
나순희	1~2	60,000	권병숙	3~5	30,000	최억식	1~6	900,000	박옥이	2~3	40,000
방혜민	2~3	100,000	양명석	3월	50,000	김명복	3~4	40,000	박영환	3월	50,000
승주홍	3월	50,000	박경화	3월	50,000	채은희	1~2	100,000	홍성애	2~3	40,000
박찬정	2~3	60,000	우경자	1~2	80,000	신원호	3월	30,000	이은호	1~2	100,000
김정애	3월	50,000	오선임	3월	20,000	김명희	3월	30,000	정유진	3~4	60,000
이연숙	1~4	200,000	최해영	1월	10,000	엄성도	2~3	60,000	홍민표	3월	50,000
유 구	2월	100,000	이양국	2월	50,000	전복순	12~13	10,000	김동진	1~4	150,000
이현래	1월	100,000	유민영	11월	50,000	심영주	2월	20,000	임정자	3월	30,000
박승수	3월	50,000	손정숙	13월	30,000	성시자	3월	50,000	송두아	3월	30,000
김형태	4월	50,000	손정숙	1~12	360,000	김경아	2월	50,000	최정윤	1월	150,000
임효숙	3월	50,000	권인숙	3월	30,000	박청자	1~4	80,000	강미석	3월	20,000
인치복	2월	50,000	민병철	3월	50,000	사금숙	3~4	100,000	고정규	1~3	150,000
유경신	3월	50,000	심광석	4월	100,000	김계정	3~12	100,000	최서인	3월	50,000
윤범섭	1월	30,000	오충환	3월	150,000	김인애	11~13	150,000	김수진	2~3	100,000
김보나	3월	50,000	김상헌	3월	50,000	김인애	1월	20,000	김학주	3월	50,000
오원진	3월	50,000	신선순	3월	30,000	김덕임	2~3	100,000	임선원	1~3	210,000
이계희	3월	30,000	서금자	3월	30,000	장승순	2월	20,000	고재균	3월	60,000
안영숙	3월	60,000	이현경	1~3	150,000	김병섭	4월	185,000			
이정구	1~3	60,000	김상영	1~3	150,000						
3월 총계: ₩15,846,000									합계: ₩6,335,000		

건축헌금 납부현황 (기간 2019.3.11.- 2019.3.17.)

성 명	금 액	성 명	금 액	성 명	금 액	성 명	금 액	성 명	금 액
허홍준	100,000	김나영	100,000	채은희	100,000	이은호	100,000		
진원익	50,000	김종만	10,000	신원호	20,000	정유진	40,000		
나순희	60,000	양명석	50,000	김명희	30,000	홍민표	50,000		
방혜민	100,000	박경화	50,000	엄성도	60,000	임정자	20,000		
승주홍	50,000	손정숙	10,000	성시자	50,000	송두아	30,000		
박찬정	60,000	권인숙	20,000	김경아	50,000	송두아	20,000		
이연숙	200,000	민병철	50,000	사금숙	100,000	고정규	150,000		
유구	100,000	심광석	100,000	김계정	50,000	김수진	100,000		
이현래	100,000	오충환	150,000	김인애	30,000	김학주	30,000		
김형태	200,000	김상헌	50,000	장승순	20,000	고재균	60,000		
유경신	50,000	신선순	70,000	박창규	100,000	김상영	150,000		
이계희	20,000	이숙희	100,000	박영환	50,000	건축2차	1,086,500		
안영숙	100,000	이정구	150,000	김병섭	50,000				
건축예치금 총계: ₩272,990,000							합계: ₩4,646,500		

감사헌금	최정희 80,000원, 나순희 30,000원, 박승수 50,000원, 박상식 100,000원, 박영환 30,000원, 김영란 50,000원, 김강식 50,000원.

✪ 성전건립, 지역과 자신의 복음화를 위한 묵주기도 500만단 봉헌 공동기도

지난주 누계: 1,090,459단+ 이번주 누계: 단 = 총계: 단

구성도
(求聖徒)

- 구-구할 구
- 성-성스러울 성
- 도-무리 도

1. 바깥 원호의 글자 의미
DIOCESE OF SUWON수원교구
PARISH OF GUSEONG 구성성당
SINCE 2001 본당 설립년도
2. 십자가 안의 글자 의미
ST. PETRUS YOU 성 유대철 베드로여
ORA PRO NOBIS 저희를 위하여 빌어 주소서.
3. 마크 안의 각 이니셜의 의미
ⓔ EUCHARISTIA 성체 ⓜ MARIA 성모 마리아
ⓜ MARTYRIUM 순교 ⓨ ST. PETRUS YOU 성 유대철 베드로
4. 붉은색 주보성인의 순교를 의미

▣ 전입을 환영합니다 (3/11~3/17)

성명(세례명)	가족수	구역 / 반	전입일	주소
이재준(안토니오)	4	래미안2차1구역 / 2반	3/12	래미안2차 203동 1202호
김용재(레오)	1	동일1차1구역 / 6반	3/13	동일1차 110동 701호
황진기(아녜스)	2	동일2차1구역 / 2반	3/16	동일2차 204동 805호
정해권(바오로)	3	벽산2구역 / 3반	관내이동	벽산 127동 701호
김병수(요셉)	3	벽산2구역 / 1반	관내이동	벽산 118동 703호

▣ 전출 가시는 분들 안녕히 가십시오. (3/11~3/17)

성명(세례명)	구역 / 반	가족수	가시는 곳
권준상(레미지오)	쉐르빌 / 1반	7	청주교구 문화동
나도진(시몬)	래미안1차3구역 / 2반	4	서울대교구 잠실

▣ 우리들의 정성 (3/11~3/17)

교무금	9710000	감사헌금	150000	건축헌금	310000
주일헌금	7237200	후원금	20000	기타헌금	120000
자선헌금	250000				

*감사헌금:10만-홍연희/5만-박미영 (소계:150,000원)
*건축헌금:18만-임영수/10만-박광우/3만-장재영 (소계:310,000원)
*자선헌금:20만-보태니컬아트/5만-사제관 (소계:250,000원)

▣ 교무금,감사헌금 납입 계좌 안내

*교무금 납입계좌: (우리은행)667-325104-13-001 예금주: (재)천주교 수원교구유지재단
※교적이 우리본당에 있는 분만 가능하며, 입금시 책정자 성함으로만 입금해주시기 바랍니다.
*감사헌금,건축헌금: (농협)355-0004-5001-13 예금주: (재)천주교 수원교구유지재단

▣ 사랑의 교무금 봉헌 정신

사랑의 교무금 봉헌은 하느님께 사랑받고 있는 내 삶의 모든 것을 감사드리는 사랑의 응답이며 신앙의 행위입니다. 세대별로 매월 정성껏 봉헌하여 하느님께 감사를 드립시다. “너희는 번제물과 친교제물과 십일조와 흔들어 바치는 예물과 서원 제물과 자원제물과 소나 양의 맏배를 그리로 가져가 바쳐야 한다.” (신명12,4-7)

▣ 2019 교무금현황(3/19) 매월 세대별로 정성껏 봉헌해 주시기 바랍니다.

세대수		책정비율		책정세대		책정액	

228. 법을 위반한 사람들을 어떻게 대해야 하나요?

인간은 인격이기 때문에 처벌을 받아야 할 사람과의 연대성을 끊어서는 안 됩니다. 형벌을 내릴 때는 모욕과 굴욕감을 주지 말아야 합니다. 형벌은 공공질서를 회복하고 보호하는 데 기여하며 죄인을 교정하는 데 공헌합니다. 형벌은 세상을 다시 좋게 만드는 하나의 형태입니다. 교회는 범죄자의 인권을 남용하는 국가의 모든 조치, 특히 고문과 사형을 반대합니다. 나아가 교회는 소송 기간의 단축을 위해서도 노력합니다.

하나된 세계, 하나된 인류

국제 공동체

229. ‘세계화’ 는 무엇을 의미하나요?

지난 세기에 많은 것들이 극도로 변했습니다. 현대 세계는 많은 사람들에게 더 나은 삶의 조건을 제공하고 있고, 기술의 발달로 ‘하나의 세계’를 만들었습니다. 예를 들어 우리는 비행기를 타고 적은 시간 내에 어디든 여행할 수 있고, 인터넷을 통해 세상의 모든 사람들과 손쉽게 그리고 거의 무료로 소통할 수 있습니다. 산업의 신속한 변화로 인해 훨씬 적은 비용으로 많은 것을 생산할 수 있게 되었습니다. 운송 수단이 더 편리해지고 빨라졌기 때문에, 예컨대 옷을 생산할 경우 미국에서 재배한 목화를 인도로 옮겨 옷감을 짜고, 캄보디아에서 옷을 만들어 유럽에 판매하는 것이 가능해졌습니다. 그래서 종종 단순한 물건이 지구 전체를 돌아 우리 손에 옵니다. 이러한 과정에서 모든 것은 점점 긴밀하게 결합되었고 상호 의존적인 관계가 되었습니다.

230. 세계화는 어떤 사회적 문제를 야기하나요?

신속한 세계화는 모든 나라가 똑같이 발전하고 모든 사람이 그것으로 인해 인정을 받을 수 있음을 뜻하지 않습니다. 오히려 세계화는 가난, 기아, 교육의 부족이나 열악한 의료 지원과 인권 침해 등과 같은 문제들이 더 기승을 부리는 데 일조하기도 합니다. 가난한 나라들이 부유한 나라들의 상품을 생산하거나 구매할 정도로 강하게 종속되어 있으며, 가난한 나라의 노동자들에게는 터무니없이 낮은 임금이 지불되고 있습니다. 예를 들어 유럽에서 티셔츠가 약 5유로(약 6~7천원)에 판매되는데, 방글라데시에서 바느질로 그 티셔츠를 만드는 직원은 겨우 2~3센트(약 4~5백원)을 받습니다. 이렇게 생긴 불의는 종종 많은 사람들의 기본적인 인권을 유린합니다. 남반구의 가난한 나라들에서 큰 문제가 되고 있는 기후 변화를 통해서도 지구가 심각한 상태에 놓이게 되었습니다. 따라서 세계화는 좋은 점만 있는 것이 아니라 많은 문제들을 더욱 심화하거나 새로운 문제를 야기하기도 합니다.

교우와 거래합시다

남가네 설악추어탕
마북동 502-7번지
(구 로고스(Logos) 카페)
(경기동부보훈지청 건너편
구성역 가는 길)
☎ 284-7586 / 010-8034-1288
안미선(헤레나)

까 망 머 리
미용실
할인쿠폰 적용
아름답게 美를 창조해드리겠습니다
언남동 래미안2차@ 단지내 상가
☎ 285-6272 / 010-4319-5949
이분교(엘리사벳)

이춘수 정신건강의학과
우울증, 공황장애, 불면증, 치매
약물 및 정신치료
마북동 524-13
연원마을 벽산상가 3층
☎ 8067-5454
이춘수(아빌로니오)

연세플러스 치과
임플란트.보철치주치료
언남동 삼성래미안2차@ 정문
국민은행 빌딩 4층
☎ 283-2863
원장: 문성균(스테파노)

가족처럼 돌보겠습니다
경동한의원
통증, 비염, 아토피, 비만, 난임
교통사고, 자동차보험
동부센트레빌&동일하이빌@ 입구
☎ 285-9075
원장: 한의학 박사 김정우(요셉)

하 이 난
중국요리 전문점
예약: ☎ 285-2266
이현창(요셉) / 최옥남(아녜스)
※배달합니다.

올댓면역센터
1°C가 일으키는 기적을
체험하세요.
체온을 올려 면역력을 높이는
특수 암반욕!
☎ 284-5075

주보에 게재할 광고를 접수합니다 : 4회 60,000원(선납)

교우와 거래합시다

풍기인견 블리스

전 품목 70~30% 세일

구성사거리 마북동 502-56
올리브스퀘어 2층 4호
☎ 8005-8761 / 010-3945-7181
이광부(브루노)

구성치과의원
임플란트, 보철, 교정치료
화요일, 목요일 야간진료 예약

동부센트레빌@ 정문
언남동 KEB하나은행 2층

☎ 283-2752
원장: 박정태(대건안드레아)

남성 헤어컷 전문
나이스 가이
커트: 8,000원
염색: 13,000원
커트 + 염색: 20,000원
*항상 정성을 다합니다
마북동 524-8 연원마을 콜마트 앞
☎ 287-1040
고수성(알비노) / 박미희(율리안나)

민속 떡 방앗간
떡의 명가, 맞춤떡 전문
잔치떡,돌,백일,이바지,
생일,케익형,각종떡

구성로 74 연세의원 1층

☎ 274-8183-4 /
010-5214-1757
박명자(희순루치아)

오예숙 헤어

마북동 서울우유 정문 옆
성지빌딩 1층

☎ 010-4263-3536
오예숙(아녜스)

우리들 소아청소년과의원

제일은행 구성지점 2층

☎ 287-3904
백명신(크리스티나)

모든 치과 의원
보철, 미백, 임플란트

마북동 한성CC 앞 사거리
한성프라자 3층

☎ 284-2859
원장: 정영선
이경진(엘리사벳)

세정 외형복원점

자동차 복원, 덴트 광택,
판금 도장, 보험 수리

마북동 254-2
마북동주민센터 진입로 삼거리

☎ 286-4692 / 010-3723-4692
이두환(마태오)

할머니 분식

김밥 단체 주문 받습니다

마북로 167-1

☎ 286-4635 / 010-4148-1540
나경애(카타리나)

쥬니헤어 미용실

삼성래미안1차@ 분산상가 105호
(116동 앞(마북공원 가는 길목))

☎ 010-6695-5805
이흥옥(율리안나)

용인 개떼놀이터
500평 규모의 애견 동반 운동장 까페
AM 11:00 ~ PM 11:00
1인 1만원(음료 포함, 식사 별도,)
강아지 무료(토,일,공휴일
1인1견 무료. 추가 1견당 5천원)
주차시 발렛비 2천원
마북동 494-1번지
☎ 282-2355 장명석(필레몬)

동서가구
소파, 침대, 장롱, 식탁 할인매장
흙, 돌침대

경기도 안성시 원곡면 청원로 1834

☎ 010-5312-1143
장윤희(안젤라), 이상웅

연원 인테리어

아파트, 상가, 사무실 리모델링,
주방, 화장실, 난방설비, 도배, 장판
*작은 일이라도 전화 및 방문하시면
출장 및 상담해 드립니다.

연원마을 삼성래미안1차@ 정문 옆
☎ 693-7077 / 010-2352-3036
안일성(베드로)

로얄튼 요양원

어르신을 쾌적한 환경에서
편히 모시겠습니다.
노인 재활 전문 요양시설
royaltonhome@naver.com
☎ 285-2850 / 010-2772-0408
강재숙(아녜스)
축 개원
동백동 371-1

광장부동산

마북동 연원마을 입구(벽산@ 상가)

☎ 287-9988 / 010-8865-1209
백남일(토마스)

주보에 게재할 광고를 접수합니다 : 4회 60,000원(선납)

사순 제3주일 **가타리나 소식** 2019년 3월 24일

"예. 주님! 제가 주님을 사랑하는 줄을 주님께서 아십니다. (요한 21, 15)

▣ 전입을 환영 합니다. [전입면담 꼭 해 주세요!]

세대주 성명(세례명)	본당 구역 / 반
원만재 경환프란치스코	아이파크캐슬 2단지
양진주 스테파노	아이파크캐슬 2단지

면담: 주일(교중미사 후) 교육관 (요한방)에서
시간: 총회장님과 전입 면담 바랍니다.

▣ 전출가시는 분 안녕히 가시기 바랍니다.

세대주명 . 세례명	구역	가시는 곳 본당
주상민 다윗	삼성	발안
안형주 베드로	한솔	대전 목천

▣ 형제회[소공동체] 모임

구 역	일 시	모 임(문의)	장소

▣ 주일 교중미사 교통[주차] 봉사

날 짜(주일)	봉사 담당
3월 24일	현대 구역
3월 31일	아이파크시티성심 구역
4월 7일	곡반2 구역
4월 14일	아이파크시티3 구역

▣ 주일 차량 운행 봉사자

날 짜(주일)	봉 사 자
3월 24일	김종원 스테파노
3월 31일	구본일 아브라함
4월 7일	박호선 필립보
4월 14일	전경준 마르코

▣ 각 위원회, 단체별 모임

단 체	날 짜 · 시 간
전례분과	3월 26일(화) 저녁미사 후
청소년위원회	3월 27일(수) 저녁 8시
소공동체위원회	3월 31일(주) 교중미사 후
상임위원회	4월 2일(화) 저녁미사 후
연령회	4월 6일(토) 10시미사 후
울뜨레야	4월 16일(화) 저녁미사 후

✟ 함께 기도 해 주세요.

* 박순임 벨라뎃다 자매님 (현대 구역)
* 김춘선 루이사 자매님 (삼성 구역)

✞ 형제, 자매님들의 건강회복과 영적 여정을 위하여 함께 기도드립니다.

▣ 성전건립을 위한 구역별 묵주기도 봉헌

구 역	총 봉헌
곡반1 구역	1,686,525단
곡반2 구역	714,453단
현대 구역	461,134단
한솔 구역	542,265단
삼성 구역	366,561단
아이파크시티1 구역	200,651단
아이파크시티2 구역	200,091단
아이파크시티3 구역	103,333단
아이파크시티4 구역	148,630단
아이파크시티성심 구역	147,490단

(3/9) 합계	주간 봉헌	(3/16)까지 봉헌
4,493,703단	1,595단	4,495,298단

▣ 본당 이마트 마일리지 적립 방법

권선2동 성당 마일리지 (적립 번호: **174**번)

1. 스마트폰 **앱**(이마트)에서 **174★**권선2동성당 선택 등록 후 적립 (타지역점포 구매 건도 적립 가능)
2. 수원점(서비스센터)에서 지역단체 마일리지적립
3. 영수증 적립은 성전입구 우측 보관함에 넣어주세요 (수익금은 본당 건축기금으로 사용됩니다)

▣ 사무실 업무시간

요 일	업 무 시 간
월	(휴무)
화 · 목	오후2시 ~ 저녁(7시30분)미사 후
수	오전9시 ~ 오후5시
금	오전9시 ~ 오후1시 (오전 근무)
토	첫째주(성모신심): 오전9시~저녁 미사후
	오후2시 ~ 토요일저녁(주일미사) 후
주일	오전9시 ~ 오후5시(학생미사) 후

사순 제3주일 **가타리나 소식** 2019년 3월 24일

"예. 주님! 제가 주님을 사랑하는 줄을 주님께서 아십니다. (요한 21, 15)

▣ 주일미사 참례 현황

월 / 일	신자 수(명)	주일미사(명)	참례 비율(%)	쉬는 교우(명)	냉담 비율(%)
3월 10일	1,697	557	32.82	527	31.05
3월 17일	1,712	532	31.07	532	31.07

▣ 2019년도 교무금 · 건축헌금 책정 및 납부 현황

총 세 대	항 목	책정 세대	책정률(%)	납부 세대	납부율(%)
645	교 무 금	210	32.55	181	28.06
	건축헌금	181	28.06	152	23.56

▣ 우리들의 정성 (3월 4일 ~ 3월 10일)

항 목			봉 헌 금		(단위: 원)
3월 17일 주일헌금					1,176,000
3월 17일 건축헌금					2,186,000
특 별 헌 금			교 무 금		3,030,000
감 사 헌 금	김영주100,000 / 김영남20,000				
합 동 미 사 예 물			건 축 헌 금		2,830,000
김별이 60,000	여동환400,000	김연숙 10,000	이득형100,000	설재천 50,000	정학범 30,000
이부연200,000	김성숙 10,000	김선필600,000	최영민 70,000	최영자 30,000	김상원100,000
김민수 50,000	김태석 30,000	박경리 50,000	윤근영600,000	한경식 30,000	간명의100,000
신문섭120,000	김현일100,000	박동국 50,000	김영남 20,000	익명 20,000	익명 50,000
				합 계	9,392,000

▣ 축복, 혼배, 미사봉헌, 봉헌금 납부 안내 (꼭 지켜주세요.)

상가 · 집 · 사무실 축복	매주 (수요일, 금요일 미사 후) 오전 11시 (일주일 전까지 신청하시기 바랍니다.)
차량 축복	(평일, 주일미사 후) 일주일 전까지 신청하시기 바랍니다.
혼배 예식 (사무실로 문의)	(화요일, 목요일) 저녁 7시 30분 미사 중 (면담: 혼배일 오후 6시 30분): 면담 일주일 전까지 서류완비 하셔야 합니다.
미사 봉헌	미사 예물봉헌은 하루 전까지는 봉헌하셔야 합니다. 당일 미사 50분전 제대에 봉헌됩니다. (**누락되신 분은 미사 1시간 전까지 사무실로 연락하시기** 바랍니다.)
봉헌금 납부	교무금, 건축헌금, 감사헌금을 봉헌하실 때에는 봉헌금 통장 꼭 지참하시고 봉헌 후에는 봉헌금액을 즉시 확인 바랍니다.
(교무금) 계좌번호	은행입금은 반드시 책정자(**통장명+세례명**)으로 **(매월 27일까지만 입금)** 하시고 (**28일~31일**)은 **((입금불가))** 하오니 꼭 지켜주시기 바랍니다. * 예금주: (재)천주교수원교구 * **농협(1797-4055-0000-78)**or**국민은행(279-8010-4171-316)**

† 소통과 참여로 쇄신하는 수원교구! 그리스도의 사랑 안에서 영적 쇄신을!

본 당 소 식

■ 주일 교중미사 신자맞이 안내

3월 24일	소공동체위원회(남성)
3월 31일	소공동체위원회(여성)
4월 7일	평신도 단체협의회
4월 14일	제분과위원회
4월 21일	청소년위원회,재정관리위원회

■ 교무금 은행납부

- 은 행 명 : 수원 권선 신협(신협코드 : 048번)
- 예금자명 : 천주교 수원교구 유지재단
- 계좌번호 : 131 - 002 - 041305
- 입금하실 때 **반드시 성명과 세례명**(입금자 또는 납부자)으로 입금하여 주십시오.

■ 어르신들을 위한 이 . 미용 봉사

- 일시 : 매 월 둘째 화요일 오전10시30분~12시
- 거동이 불편한 분은 방문도 가능합니다.
- 문의 : 010-9747-8144

■ 3월 31일 사순 제4주일

시간 / 구분	3월 30일(토)		3월 31일 사순 제4주일					
	초등부 16:00	특전 19:00	06:00	09:00	11:00	16:00	19:00	21:00
해설	초등부 주일학교	김미숙 (루시아)	김동원 (아나다시아)	중.고등부 주일학교	손창미 (세실리아)	장순덕 (베로니카)	청년회	배진수 (세실리아)
독서	초등부 주일학교	전해진 (카타리나) 전숙희 (엘리사벳)	백현호 (스테파노) 이숙자 (사비나)	중.고등부 주일학교	김재민 (베네딕토) 신은숙 (벨라지아)	송옥희 (루시아) 진경희 (크리스티나)	청년회	한임석 (나타나엘) 황선아 (로사)
담당구역	초등부	임광3	효원	중.고등부	4지구-주공3	4지구-주공4	청년회	
성체 분배자				이상석 (미카엘) 강재경 (필립보)	최순길(대건안드레아) 김정웅(블라시오) 유기만(토마) 김정한(스테파노)	윤완섭(베드로) 박주담(미카엘) 조삼찬(루까)		이정동 (베드로)
주일미사 예물봉헌가정	3월 24일(이번주) 권선4 구역 : 김성백 울프라노, 이정희 율리아 가정							
	3월 31일(다음주) 4지구-주공3 : 홍도의 안드레아, 이정석 율리안나 가정							

에이스침대 동탄스퀘어점
대표 김현식 (심플렉스)
5개층 400평 수도권 최대매장
KAARE KLINT 디자이너 하우스 입점
고객전용주차 상시 주차가능
AM10-PM8 연중무휴
화성시 동탄면 동탄기흥로 127 T.031-203-6666

권 선 한 의 원
사상체질, 한방내과, 부인과, 소아과 신경정신과, 침구과
안 · 이비인후과,성장(수험생), 비만 클리닉
평일 : 오전 9시 30분 ~ 오후 7시
토요일, 공휴일 : 오전 9시 30분 ~ 오후 5시
원 장 : 강길성(프란치스코)
권선시장 앞 T. 2 3 8 - 8 6 6 6 ~ 7

서 수 원 모 터 스
중고자동차 유통전문법인
장안구 평동로 37(고색동)
서수원단지
전문 카 매니져 김점수(미카엘)
HP. 010-5336-6803

시 카 고 연 세 치 과 의원
원장 이정은 (미카엘라)
권선구 권선동 1297-5 태양프라자302호
권선동 롯데마트 뒷편 롯데리아 건물3층
☎ 031-226-0015

오늘입시미술학원
기초부터 입시까지
홍대 미대 본교 디자인과 출신
원장 선생님들이 담임제 수업
원장 오 제 훈 (다 니 엘)
NAVER 오늘미술학원
상담문의 251-0616

연세 아이엘 소아청소년과
내과, 소아과, 이비인후과, 피부과
일요일 . 공휴일 진료
(둘째주, 넷째주 일요일 휴진)
원 장 : 김교륭(로마노) , 서정호(멜키올)
온수골 온천 3층, 롯데마트 토이저러스위 3층
☎ 2 2 5 - 8 6 7 7

■ 전입오신 분들 환영합니다.

- 수요일 : 15:00 . 토요일 : 15:00
- 사무실에서 면담 신청서 작성 후 신부님 일정에 따라 개별 연락드립니다.

■ 전· 출입 교우 현황

전입교우		구역, 반	오시는 본당
김은비	마르첼라	신우1-3반	서울/중림동약현
장진화	세레나아우구스타	두산-2반	대전/천안신부동
이호면	미카엘	권선3-2반	의정부/원당
김소영	세라피나	삼천리2-2반	수원/서둔동
한진이	요한보스코	보성-2반	인천/상1동
이승영	요한	4지구주공4-3반	수원/광교1동
이성민	베드로	에스케이3-2반	대구/경산
전출교우		**구역, 반**	**가시는 본당**
홍성림	효주아녜스	3지구대림-3반	안동/갈전
강재규	베드로	두산-1반	수원/호매실
고은주	헬레나	삼천리1-3반	수원/망포동예수성심
정채민	레오	풍림 -3반	수원/인계동

■ 행복한 부부생활을 위해 부부님을 초대 합니다.

차 수	일 정	장 소	대 상
제438차	2019.3.29-3.31	교육문화회관	혼인한지 3년 이상 된 부부
제439차	2019.4.26-4.28	교육문화회관	

ME소개 홈페이지 : www.suwonme.or.kr

☎ 010-4080-2838

■ 형제 기도회

솔밭벽산 구역

-일 시: 3월 30일(토) 오전8시~오후6시

-장 소: 인천교구 성모순례지 성모당

☎ 010-4352-3503 (김영갑 베다)

임광3 구역

-일 시: 3월 29일(금) 오후8시

-장 소: 임광아파트 6동 1001호 이인용 야고보댁

☎ 010-9097-4551 (최명기 리차드)

■ 스마트폰(핸드폰)활용법 및 예절교육(2차)

- 기 간: 2차(4/10~5/1) /13:00~14:00 (수요일)
- 장 소: 제 2교리실
- 대 상: 희망자 선착순 접수 (사무실)
- 교 육: KT전담 강사 권오혁 마티아(서둔동성당 총회장)
- 교육내용: 문자메세지 작성 및 송수신 방법
  사진촬영 및 보내기, 동영상 전송 등
- 문 의: 010-3813-5570 (교육비 전액 무료)

■ 성모산악회 4월 경주 벚꽃 여행

- 장 소 : 경북 경주 보문단지
- 일 시: 2019년 4월 8일 (월요일 오전 7시 출발)
- 회 비: 25,000원입니다.
  농협 356-1369-4488-73 윤영선
  통장 입금 (전) 꼭 문자 및 연락주세요 010-8771-4199
- ◉기 타: 트레킹화, 간식, 중식, 개인지참
  (아침 : 떡, 생수 지급)
- 인 원: 선착순 42명

권 선 사 우 나

(권선시장옆☞권선종합상가2층)
♨오전5:00~21:00까지
☎ 222-6517
노달현(마티아) 010-5350-1923
박두복(안젤라) 010-8741-1909

코끼리 통증의학과

- 허리통증, 무릎통증,
- 뒷목 통증, 어깨 통증, 대상포진
- 척추 수술 후 통증 전문 진료

전문의 : 차상현(시몬)
영통 망포역 7번 출구 커피빈건물 6층
☎ 031-202-9363

📖 임광문고 📖

500평 대형할인서점
배달 : 5만원 이상
주차 : 매탄 임광아파트 단지 내
초·중·고 문제집전문, 효원고 옆
☎ 235-4730~1 이명희(로사)

밝 은 세 상 안 경

* 안경, 콘택트, 누진다초점 30~20%할인
* 썬그라스, 스포츠고글 50~30%할인
* 학생안경 특별할인

* 숨어있는 "포인트" 현금처럼 찾아쓰기
임재원(스테파노) 김신아(수산나)

영통구 매탄3동 1270-1번지 주공프라자106호
☎ 031-217-8930

오 성 수 산

수원시 영통구 영통동 1010-9 대원빌딩3층
참돔. 농어. 광어. 우럭
랍스타 스페셜
해신탕. 제철 회
김민석(요셉)최정화(마리아)
☎ 238-7027 H/P 010-3751-7026

별별선물 별난판촉

각종행사 개업기념품/단체선물
돌, 결혼, 칠순, 답례품/홍보, 판촉물
대기업, 관공서 대량납품/5만가지상품
☎ 070-4228-2409
김직수(안드레아)/박선희(엘리사벳)

NAVER 별선물별판촉 검색

■ 견진교리 교육

- 일　시: 2019. 5. 11 (토) ~ 6. 8 (토) (총 5회)
  매주 토요일 20:00 ~ 22:00
- 장　소: 권선동성당 소성당
- 견진성사: 2019. 6. 9. (일) 주일미사 (대성당)
- 대　상: 견진 대상자 및 전신자
- 수 강 료 : 20,000원(교재비, 꽃값, 사진대, 기념품 등)
- 접　수 : 사무실

■ 중고등부 자모회 회합

- 일　시: 3월 24일(주일) 오전 9시 미사 후
- 장　소: 지하1층 자모회 회합실
- 문　의: 최경애(아녜스) 010-8208-8234

■ 수원교구 꾸르실료 참가자를 위한 기도모임

· 남성 제 194차 최명기 (리차드)

- 일　시: 3월 21일 (목) ~ 3월 24일 (주일)
- 십자가의 길 (특전미사 후)
- 문　의: 울뜨레아 간사　010-2740-8995

■ Lux Mea(룩스메아) 자녀들을 위한 부모기도 모임

- 일　시: 매 주 목요일 저녁미사 후(교리실1)
- 대　상: 초. 중. 고. 청년을 자녀로 둔 부모님
- 준비물: 성가책, 묵주
- 문　의: 배진수(세실리아) 010-5567-7732

■ 초 · 중 · 고등부 교리교사 모집

"가장 귀한 도구 되리라!"

하느님을 많이 사랑하고자 신앙생활에 힘쓰시는 하느님의 귀한 도구로 쓰이실 선생님을 기다리고 있습니다. 은총의 자리에 초대하오니 많은 관심 바랍니다.

- 대 상: 20세 이상, 견진성사 받은 지 3년 이상 된 청년
- 문 의: 보좌 신부님, 수녀님
  초등부 교감, 중.고등부 교감

■ 산타마리아 성가 단원 모집

주님께 아름다운 성가로 봉사할 성가 단원을 모집합니다.

- 대　상: 성가에 관심있는 분, 남성 단원 대환영
- 문　의: 단　장: 김용기(사도요한) 010-9530-2866
  부단장: 장지원(체칠리아) 010-3000-2825

■ 사회 복지 후원금 마련을 위한 의류 수거함 설치(연중)

- 일　시: 2018년 5월부터~
- 위　치: 1층 성물방 옆 엘리베이터 출입구
- 문　의: 사회복지분과(010-5567-7732)

해당 품목	모든의류, 누빔이불, 담요, 커텐, 수건, 헌속옷, 양말, ,스타킹 .가방, 모자, 배낭, 신발(구두,운동화)
제외 품목	**솜이불, 학생실내화, 장화, 한복신발, 젤리슈즈 ,부츠, 전기담요, 여행용 캐리어**

* 연락 주시면 방문 수거해 드립니다.

담소 소사골순대-육개장
(인계점)
순대국, 모듬순대, 수육, 편육
철판순대볶음, 육개장
우렁얼큰순두부, 불고기전골
(인계동 나혜석거리 크리스피 도넛 골목)
예약/포장/배달 : 234-1821
김태일(안토니오), 송원숙(글라라)

용 보 석
금·은·보석·시계 예물상담·계조직환영
대표 : 심재록 요셉
수원시 영통구 매탄3동 1180-17
매장 : 031-234-1707
자택 : 031-239-6483
H·P : 010-8466-1707

방문(피아노,플룻,성악)레슨
난파 콩쿨 입상 ·
오케스트라 협연 외 다수의 연주
Fiat(국악 실내 악단)
Youth Unitas, 입시 콩쿨 반주
김윤현 (젬　마) 010-2713-5364
김윤경 (제노베파) 010-2712-5364

애견용품할인매장
알라딘 펫
미용·호텔·놀이방
교배·목욕·가정견분양
김영옥(스콜라스티카)
권선구 곡반정동516-8
(아이파크점 파리바게트옆)
070-7717-8949, 010-2872-4513

정형외과 전문의 2인이 진료하는
힐정형외과의원
진료시간 : 평일 09~20시
토요일 09~17시, 주일 09~13시
NAVER 힐정형외과
온수골온천 옆 나눔프라자4층
TEL : 1670-0780

모 던 결 혼 정 보
www.gmodern.com　국제결혼 중개업 등록 경기080003
국제결혼 전문
성공예감국제결혼
정직한 결혼
베트남 / 필리핀 / 캄보디아
☎ (031)234-1913

■ 2월, 3월 교우상가 발생 시 연도시간 알림

연 령 기 도 안 내			
본당연도 시 간 표	첫째날 [지역]	본당연도 시 간 표	둘째날 [지역]
11:00~ 12:00	[7]풍림, 신안, 권선4	11:00~ 12:00	[6]솔밭벽산, 한성, 벽산2, 신우1, 신우2
13:00~ 14:00	[1]권선1, 2, 3 [2]에스케이1, 2, 3	13:00~ 14:00	[13]자이, e-편한
14:00~ 15:00	[3]권선삼성, 삼천리1, 신현대, 한효 [4]두산, 동아, 한양, 성지	14:00~ 15:00	[5]신동아, 대원, 유원, 보성 [11]3지구 주공2, 대우 ,현대, 상록1, 상록2
15:00~ 16:00	[10]4지구 주공5, 주공6, 삼천리2, 현대2, 권선5 [9]4지구 주공3, 주공4, 우남	15:00~ 16:00	[12]3지구 써미트빌, 대림, 우남, 주공1
16:00~ 17:00	[8]임광1, 임광2, 임광3, 효원	16:00~ 17:00	[14]신동 래미안 1, 2, 3

※ 상가가 발생하면 정해진 시간에 연령을 위한 기도를 정성껏 바쳐주세요.
※ 정해진 시간에 참석이 어려우신 분은 다른 시간에 한 번 이상 연령을 위한 기도를 바쳐주세요.
※ 상가 발생 구역에서는 입관, 출관, 장지 수행에 최소 2명 이상 참석 바랍니다.
※ 기도는 정시에 시작합니다.

장 터 한 우
since 2008 한우 전문점
open 11:30 ~ 22:30까지
수원시 권선구 권선동 1065
(농수산물시장 정문부근 맛고을 사거리)
☎ 031) 898-8939
박춘자(아네스)

그린빌 114 부동산
매매 • 전세 • 월세
대표 : 김현자 (아네스)
수원시 영통구 매탄3동 1280번지
주공그린빌4단지. 상가 내
☎ 217-6661 / 010-9213-2917

미향(구 일품집)
반찬가게로 새롭게 단장하고,
교우 여러분의 행사반찬을 책임지겠습니다.
(각종 행사음식 주문받습니다)
권선시장
☎ 김종임 아네스 010-3383-6340

젬[GEM]영어교습소
영어 과외 전문 - 1:1과외, 소그룹과외
중 • 고등부 내신/수시/수능
권선동 SK뷰 아파트 2단지 상가 2층
김효원 젬마 M. 010-7171-9941

박근석 / 김진휘 내과 의원
무통(수면)위, 대장 내시경검사
공단성인병, 암검진, 종합검진
의학박사 : 박근석(요한)
내과전문의 : 김진휘
영통 망포역 4번 출구 앞
☎ 204-0033, 204-0039

프리미엄 맞춤정장 샬로토
결혼예복(턱시도 겸용) 및 혼주복,
일반정장,셔츠,콤비자켓,코트맞춤
테일러드진 트라마로사 판매처
070-8836-8787, 010-3884-9542
실장 : 최정현 (안젤로)
※신자 및 성당예식시 수제화 증정
주소: 영통구 권선로 882번길 37 1층
(이마트 트레이더스 옆 신동카페거리 내)

테레사간호학원
-간호조무사 : 20대이상,고령자및남성가능
-보험심사평가사 :병원 심사청구, 평가,조사
- 심사평가원 출신 의학박사 원장 직접지도 [취업알선] [국비지원]
- 조무사 취업률 100% , 평가사100% 합격률 100% 수원시청역 2번 출구앞
☎ 031-308-7424,010-9136-7426

에 듀 바 비
2018 대한민국 교육서비스 브랜드대상
소비자만족지수 1위, 고객감동경영대상
★ 초/중/고/일반인 전과목 과외 ★
성적을 쑥 올려드립니다!
특별이벤트: 원어민 전화영어, 제주도 여행권
무료 상담 후 편하게 결정하세요.
김현철(스테파노) 010-9387-2553

이용석 정신건강의학과
원장 이용석(아우구스티노)
스트레스 우울 불안 공황 치매 불면
주부 노인 청소년 직장인 대상 상담
성심을 다해 진료합니다.
☎ 031) 233-7533 /www.mindfreud.com
인계동 인송빌딩401호(뉴코아아울렛 바로옆)
분당선 수원시청역 9번출구 5분거리

2019년 3월 24일 사순 제3주일 주보간지

금 정 소 화 지

(衿 井 小 花 誌)

함께하는 주일 복음 묵상

〈소공동체 모임 시 활용 자료〉

사순 제4주일 (3월 31일)(루카 15, 1-3. 11ㄴ-32)

죄를 지었으면 응당 벌을 받아야 마땅하거늘 무조건 용서하고 자비를 베푸는 아버지의 처사는 너무나도 불공평합니다. 매일 아버지 곁에서 죽어라 일한 자기는 뭐가 됩니까? 자신을 헤아려주지 않는 아버지가 원망스럽습니다. 복음의 이야기는 여기에서 끝이 납니다. 그렇다면 그 이후에는 어떻게 되었을까요?

아버지의 말씀에 순종하며 돌아온 아우를 반갑게 맞아 즐기고 기뻐했을까요? 아니면 독설을 퍼부었을까요? 결말은 아무도 알지 못합니다. 하지만 우리들의 경우를 생각해보면 아마도 후자가 아니었을지 짐작해 봅니다. 불공평한 상황에서 자비를 베푼다는 것은 선뜻 이해되지 않습니다. 일단은 불공평한 상황을 공평하게 만든 다음에 자비를 베풀어도 베풀어야 합니다. 그래서 부모의 사랑과 형제의 우애는 차이가 있나 봅니다. 그래도 자비로운 아버지가 계셔서 천만다행입니다.

이근덕 헨리코 신부(수원교구 사목•연구소장)

✣ 금주간 신자 변동 ✣

♣ 전출 교우 - 안녕히 가십시오 !

세대주 성,본명	신자가족	사시던 곳	가 신 본 당	비 고
김성은 크리스티나	여1	중앙2-1	수원교구 배곧	

♣ 구역, 반 변경하신 분

세대주 성,본명	사시던 곳	가 신 곳	주 소
김공순 안나	한얼6-2	행불	
박성종 베드로	금정1-3	구외	
이현주 도미니카	샘골3-2	산본3-2	산본천로199번길 9-10, 2층

*** 주소, 전화번호, 핸드폰번호 등 변동 있으신 분은 사무실로 연락 주십시오!!! ***

✣ 신앙생활 *<본당 봉사자 신앙교육을 위한 월례교육자료에서>*

Ⅰ. 전례와 미사성제에 대해 배워봅시다.

2. 미사성제란 무엇인가?

2) 미사의 구조는 어떻게 이루어져 있나?

※ 미사 양식의 선택은 어떻게 이루어지나?

ⅲ 위령미사는 장례미사, 사망이나 기일과 관련된 미사, 보통 미사로 구분된다. 장례 미사는 성목요일을 포함한 파스카의 성삼일, 의무 대축일, 대림시기와 사순시기와 부활시기의 주일 외에는 언제나 드릴 수 있다. 그러나 앞서 언급된 날에는 무조건 그러한 미사를 드릴 수 없다는 것이 아니라 그날의 전례력에 따른 미사양식으로 미사를 드려야한다는 것이다. 예를 든다면 부활축제일에 장례미사를 드린다면 일 년 중 가장 중요한 축일의 의미에 안 맞는다. 따라서 미사를 드리더라도 부활 대축일 미사로 장례예식을 거행하라는 것이다.

사망이나 기일과 관련된 미사란 사망소식을 들은 직후의 미사, 삼우 미사, 1주년 기일 미사, 탈상 미사를 말하며, 이런 미사는 축일 이하의 성탄 팔일 축제, 의무 기념일에도 드릴 수 있다. 그러나 평일이라도 재의 수요일과 성주간에는 드리지 말아야 한다. 보통 위령미사는 자유 기념일을 포함한 연중 평일에 드릴 수 있다. 그러나 이런 미사를 너무 자주 드리지는 말아야 한다, 어떠한 미사라도 산 이와 죽은 이를 위하여 봉헌되며, 또 감사기도 때에 죽은 이를 위한 기도가 있기 때문이다.

ⅳ 토요일이 연중 평일이거나 자유 기념일이면 복되신 동정 마리아 신심미사를 드릴 수 있다.

※ 독서의 선택은 어떻게 이루어지나?

주일과 대축일에는 지정된 세 독서를 모두 봉독해야 한다. 사목적인 이유로 주교회의는 제1독서와 제2독서 가운데 하나를 생략하게 할 수 있지만 이런 경우에는 짧고 쉬운 독서 보다는 교우들에게 유익한 독서를 우선적으로 선택하여야 한다. 한국 주교회의뿐 아니라 대부분 지역의 주교회의는 '세 독서제'를 고수하고 있다. 사제는 이러한 원칙을 무시하고 함부로 독서중 하나를 생략할 수 없다. 물론 어린이 미사의 경우는 예외이다. 축일에는 예외 없이 언제나 지정된 두 독서를 봉독한다. 성인 기념일에는 지정된 의무독서가 있는 날 외에는 기념일 독서나 연중 평일 독서 가운데 하나를 선택한다, 같은 원칙은 예식미사, 기원미사, 신심미사 등에도 적용된다. 그러나 타당한 이유 없이 연중 평일독서를 자주 빠뜨리지 말아야 한다(총지침, 357항 참조).

✣ 본당 이모저모 ✣

♣ 사순시기 실천활동

☞ **금식재**는 재의 수요일(3/6)과
주님 수난 성금요일(4/19)에,
금육재는 재의 수요일과
사순시기 모든 금요일에 지키기.

☞ **사순절 헌금통**

'사랑으로 가진 바를 나누자'라는 주제로 실천하는 모금 활동입니다. 각 세대별로 나누어 드린 저금통에 단식, 금육, 극기, 희생으로 모은 금액을 저금하여 주님 부활 대축일(4/21)까지 봉헌하여 주시기 바랍니다.

☞ **사랑의 단식재 권고일** - 4월12일(금)

☞ **가난한 이들을 위한 공동 헌금**

4월14일(주님 수난 성지 주일)에 사랑의 단식 실천 결과물을 2차헌금으로 봉헌.

☞ **환경보호 생활화하기**

- 일상생활에서 일회용품 줄이기
- 개인컵 혹은 텀블러 사용하기
- 비닐봉지 대신 에코백 사용하기
- 종이타월 대신 손수건 사용하기 등.

레지오 아치에스

이 세상은 선과악의 전쟁터입니다.
아치에스는 단원들이 한 해 동안 악의 세력에 대항할 힘과 축복을 받으려고 사령관이신 성모님께 자신을 엄숙하게 봉헌하는 '사열식'입니다. 아치에스는 세례 때의 서약을 갱신하는 예식과 상통합니다. 신자들은 세례 때에 마귀를 끊어버리고 주님만을 믿겠다고 약속하지만 살아가면서 악의 유혹에 넘어가 죄를 범하는 경우가 많습니다. 그래서 레지오 마리애에 가입하여 악과 싸워 승리로 이끌어야 합니다.
매년 3월25일을 기준으로해서 아치에스 행사를 하는 것은 이날이 주님탄생예고 대축일로서 성모님이 가브리엘 천사에게 "이 몸은 주님의 종입니다. 지금 말씀하신대로 제게 이루어지기 바랍니다."라고 대답하심으로써 온전히 당신을 봉헌한 날이기 때문입니다.
이날 행사에서 단원들은 성모님의 봉헌을 본받아 "저의 모후, 저의 어머니시여, 저는 오직 당신의 것이오며, 제가 가진 모든 것이 당신의 것이옵니다."라고 봉헌 선서문을 낭독합니다.
단원들은 한평생 싸움이 끝날 때까지 레지오마리애 단원으로 살아갈 것을 아치에스행사에서 재다짐 하는 것입니다.

♣ 교적정리

〈신자는 거주지의 본당 사목구에 교적을 두어야 한다.(교회법 제107조, 한국천주교사목지침 제159조 2항)〉

* 가족중에 함께 살지 않고 타지에서 사는 가족은 교적을 사는 곳 성당으로 보내야 합니다.
* 구역(반)장님은 구역(반)에 안사시는 세대를 사무실로 통보하여 주시기 바랍니다.
* 전화번호가 바뀌거나, 본당 내에서 이사하셔도 사무실로 통보하여 주시기 바랍니다.

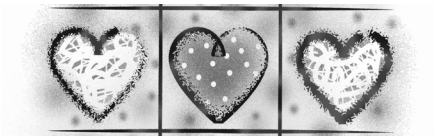

♣ 교무금 은행 납부시

▶ 교무금을 **은행**을 이용하는 **인터넷뱅킹** 혹은 **무통장 입금**하실 때에는 같은 이름을 가진 분들이 있으므로
입금자의 **이름+세례명**으로 입금하여 주시기 바랍니다.
예) - 입금자에 **홍길동바오로**, 이렇게 세례명까지 적어주세요. (통장에 7자까지 기록됨)
** **감사헌금** 입금시 **이름+세례명+감사**로 기록하여 입금하여 주시기 바랍니다.
(**'홍길동바오감사'** 이렇게 세례명은 앞 두자만 기록하시면 됩니다.)

▶ 우리은행 거래하시는 분은 교무금 **자동이체**를 신청하실 수 있습니다.
우리은행통장과 교무금통장을 가지고 우리은행 창구에 가셔서 신청하시면 됩니다.

▶ 은행 거래로 교무금 봉헌하시던 분은 **전출시** 꼭 전출가신 본당 교무금통장으로 바꾸시고, **해당 본당 계좌**로 바꾸어 보내주시기 바랍니다.

*** 2월 9일 성명 대신 **'교무금6개월'**이라고 기록하여 통장으로 입금하신 분은 사무실로 연락주시기 바랍니다.

☞ 교우와 거래합시다! ☜

금 정 한의원	삼부자 떡 방앗간	정순네방앗간(분식)	산본 참 닭 강 정
〈진료시간〉 **평 일 9:30 ~ 18:30** **토요일 9:30 ~ 15:30** ☎ 393-2989 산본시장건너편 버스정류소 나이키 2층 송주혁(비오) 김혜숙(요안나)	**떡**(개업,잔치,회갑,백일 등) **참기름•들기름•고추방아** ☎ 393-8400 010-9063-5803 산본시장내 강석근(요한) 송면자(아가다)	수제떡볶이/ 튀김/ 찹쌀순대 김밥/ 돈까스/ 떡국/ 우동 잔치국수 등 각종 분식 **배 달 가 능** 산본시장건너편 버스정류소 앞 ☎ 399-4800 010-4306-2808 김환오(토마스) 유정순(글라라)	순살닭강정··후라이드 양념닭발··마늘똥집 <단체주문 · 배달가능> (산본시장내 21호) ☎ 395-9491 010-8453-8855 장한진(사무엘) 안선희(베르다)
하나공인중개사	**세경드라이크리닝**	**구름상상 커피숍**	**페리카나 치킨**
책임중개 삼성아파트 전문 빌라, 주택, 상가 ☎ 399-0350 010-9502-2738 삼성아파트 상가내 이기희(아가다)	**세탁전문 * 수선전문** **주문배달** ☎ 455-9862 010-8714-3867 세경 APT 앞 손연식(율리아노)	**커피 한 잔의 여유를** **느끼고 싶을 때 ~** **우리 동네 감성놀이터** 나이키 맞은편 ☎010-5395-8477 김찬한(프란치스코) 김성자(글라라)	**후라이드 양념치킨** **다리+날개 순살치킨** **신 속 배 달** 삼성래미안 129동 길건너편 ☎ 393-3070 이기훈(실비아)
		알 찬 농 산	**장난감 나라**
		싱싱하고 질 좋은 야채 착한가격으로 판매합니다! <식당 납품 환영> 산본시장 BYC매장 골목 첫 번째 상점 ☎ 010-9067-6019 이효희(체칠리아)	장난감 도/소매점 365일 연중 무휴 금정IC 고가밑 오거리 예전각 건너편 ☎ 427-7335 010-3630-1597 김병준(베드로)
			광고비는 월 3만원입니다

기산성당

2019. 3. 24 사순 제3주일

고해 성사	미사 30분 전 ~ 5분전까지	유 아 세 례	홀수월 첫째 주일 교중미사 후
미사 지향	지향과 예물은 하루 전까지 접수	차·집·상가축복	상시접수, 평일미사 후
전입 면담	상시접수, 평일미사 전, 후	혼 인 면 담	최소 2개월전 사무실 문의
병자영성체	매월 셋째주 금요일(주일포함)	병 자 성 사	사무실 문의

◘ 주일미사 참례율 [3/17]

초등부	중고등부	아침	교중	저녁
137	78	81	193	64
553명 / 2,115명 26.1%				

◘ 평일미사 참례율 1% 더 높이기 운동 (명,%)

월	화	수	목	금	토
14	26	53	41	46	-
0.7	1.2	2.5	1.9	2.2	-

◘ 전례담당

구 분	3 / 24			3 / 31		
	아침	교중	저녁	아침	교중	저녁
해 설	이태균	김현숙	고정희	김춘희	서양희	이태균
1/2 독서	김광섭/김영심	정운경/김은하	황기열/안미자	황기열/김명숙	김동욱/고정희	오세철/장현숙

◘ 미사안내 / 청소담당구역 [주차안내는 해당구역 형제들입니다.]

3월 24일	**10 단지**	3월 31일	11, 12 단지	**4월 7일**	**SK 1**	4월 14일	푸르지오

◘ 기도를 청합니다.

성령기도회 기도 지향 (함께 기도해주세요)

치유.소망.생명의 은총

권 요사팟	강 사도요한	오정숙 모니카	서 호산나
박성민 안드레아	김 소피아	정윤태 요한사도	김 프란치스카
문 요셉	서 디도	현 데레사	이 스콜라스티카
최 아녜스	서 토마스	이옥자 사비나	이 카타리나
한 마르타	유 프란치스코	최영자 데레사	문 골롬바

수원교구 해외선교 (케냐/수단/잠비아/중국) 사제의 영.육간 건강을 위하여 기도해주세요.

◘ 전입 오신 교우, 환영합니다. (3/13~3/19)

이 름	세례명	구 역		전에 계시던 본당
권달숙	스텔라	SK 1	107동 205호	인천 중3동
홍의표	요셉	참누리	205동 1206호	복음화국
박은아	세실리아	SK 2	201동 604호	기안
엄정용	이시도로	우남	208동 204호	병점

. 전입교우께서는 사무실에 오셔서 교적 확인하시고 교무금 책정 바랍니다.

◘ 전출 가신 교우, 안녕히 가십시오.

이 름	세례명	구 역		가신 본당
강소영	베로니카	관외		능동
* 김용자	아셀라	주공 8	809동 1205호	병점
김민철	루카	관외		영통성령
* 정은봉	레오나르도	우남	201동 1702호	군종 성무대

*일부 세대원 전출입니다.

꾸러기 치킨 앤 닭강정
오후4시 ~ 새벽2시

화성시 남양읍 남양시장로81
☎ 357-5272
한아름 (테클라)
이윤일 (윤일요한)

록계탕. 녹용얼큰찜닭
녹용오리. 닭백숙. 사슴불고기
사슴육회무침. 사슴보양전골
☎ 366-7880 / 356-0366
전예원 (마리아)
010-5589-3988

깊이있는 배움터
엘리트 공부방
시티프라디움 아파트 101동103호
원장 강미화 (크리스티나)
010-2225-9145
<해법영어.아이멘토수학중심 전과목>

더 비움

변비 · 속변 · 숙변비데

☎ 355-7678
010-6536-0337
손세진 (아나스타시아)

경기서남부 소비자생활협동조합
#건강한 #믿을 수 있는
#유기농 #친환경
#참좋은 살림 공동체
조합원 및 매장문의
김수현 (아녜스)
010-8842-2966

신명 모터스 1급 정비공장

수입차/국산차/보험/일반수리
☎ 366-9541

최중권 (베드로)
010-3727-9541
최미숙 (루이제)
010-3278-9795

소담 스물셋
수제 디저트카페
남양읍 시청로 56 1층
010-9014-3293

최고를 향한 열정

최강학원
Leaders Academy
영어 / 수학 전문관
상담) 356-9996
윤영호 (레오). 강미진 (베로니카)
원장) 010-3631-0697
- 동양초등학교 앞 -

1. 수입 지출 보고서 (2019.3.11~2019.3.17)

수 입	적 요	지 출	적요
376,912,203	전주 이월금		
1,160,000	미사예물		
7,305,000	교무금		
2,966,000	주일헌금		
1,530,000	감사헌금		
550,000	과년도교무금		
2,546,000	건축헌금		
195,000	성소후원금		
642,000	후원금(연령회비)		
		800,000	단체보조비
		770,000	사제성무황동비
		860,000	수녀생활비
		1,960,000	수녀활동비.수당
		240,000	신자재교육비
		144,000	봉사자교육비
		-256,790	청소년행사지원비
		700,000	성소개발비
		720,000	자선활동비
		4,000,000	급여
		436,000	도서인쇄비
		106,090	소모품비
		753,570	수도광열비
		556,220	차량유지비
		293,500	수수료수선비
		659,700	잡비
16,894,000	주계	12,742,290	
393,806,203	합계		
381,063,913	현재 잔액		

2. 신자 현황

총 세대수	신자수
1,165	2,924

3. 전입교우 환영합니다.

전 입			
성명	인원	주소	지역
황윤영 노엘	4	역골동로 48-4 402호	1
정우석 히지노	1	무하로 92-5	4
최연석 요셉	2	남양로 1656-14	3
이봉용 요한	1	남양시장로65번길 28 3호	3

4. 안녕히 가십시오.

전 출			
성명	인원	일자	전출본당
김미순 필로미나	1	3월20일	수원교구 평택

◆ 전출교우님 안녕히 가십시오 그동안 베풀어 주신 사랑에 감사드립니다.

자금수지현황

천주교 수원교구 던지실성당 기간: 3월13일~3월19일

수입세부내역 총수입:5,883,000

	3월 16일	3월 17일		합계
주일헌금	442,000	1,031,000		1,473,000
특별헌금				0

봉헌금내역 합계:2,660,000 통장입금분: 3월6일~3월11일 (단위:천원)

날짜	성명	금액	날짜	성명	금액
3/13	이유순 데레사	100	3/13	김순이 안나	100
3/11	김민숙 수산나	30	3/8	익명	20
3/11	김영옥 스텔라	100	3/11	김애경 요안나	100
3/11	장호순 빈첸시오<감사>	400	3/14	익명	300
3/16	염은주 미카엘라	50	3/14	박성주 스테파노	150
3/17	이종기 토마스	20	3/16	익명	50
3/17	이진우 루까	100	3/17	김태연 루시아	60
3/17	익명 <감사>	300	3/17	유병희 안나 <감사>	2,000
3/17	김원예 수산나	30	3/17	박호규 막달레나	100
3/17	이종복 수산나	200	3/17	정태훈 미카엘	50
3/17	이병운 베드로	50	3/19	윤병연 루시아<감사>	100

지출세부내역

날짜	항목	내용	금액
3월13일 ~ 3월 19일	신자재교육비	사순특강교육비	300,000
	자선활동비	이웃가정후원	600,000
	도서인쇄비	복사용지 및 봉투	65,000
	소모품비	종이컵, 커피	59,000
	수도광열비	상하수도요금<3월>	22,270
	차량유지비	차량수리-사이드브레이크 등	260,180
	수수료수선비	승강기점검,전기안전관리대행	231,000
	통신비	팩스, 비상전화 요금	8,630
	교구공납금	교구공납금<3월>	2,600,000
			4,146,080

사랑의 주님! 주님께서 사랑하시는 저희 교우를 돌보아 주시어,
건강한 몸과 마음으로 주님께 찬미와 감사를 드리도록 이끌어 주소서!

상중구역 김국자 프란치스카 **상중구역 임효순 엘리사벳**
상중구역 김민

⊙ 봉헌 내역에 의문사항이 있으시면 즉시 사무실로 문의하여 주십시오.

각종 봉헌금 입금 계좌 신협 131-001-193071 예금주: 던지실성당

사순 제 3주일

본당 부채 상환 현황

(간지 제 452호)

(2019년 3월 17일 현재)

교구 토지 미납금	1,264,113,700
교구 공납금 미납금	528,993,000

전신자 성전 봉헌 기금 (3월 11일 ~ 3월 17일)

날짜	성 명	봉헌액	날짜	성 명	봉헌액
3월 16일	홍영기(요셉)	50,000	3월 17일	박은영(율리아나)	30,000
3월 17일	배명춘(아나스타시오)	300,000	사순 제 2주일 2차봉헌		1,160,000
주간 봉헌금액			₩ 1,540,000		
감 사 헌 금					
김정덕(나탈리아)		50,000	(고) 곽태호(미카엘)		100,000
손장민(미카엘라)		100,000	김성호		100,000
김영옥(로사)		200,000	익 명		200,000
인동현(스테파노)		50,000			
합 계			₩ 800,000		

(금액의 누락이나 착오가 있을 시 본당 사무실로 문의 하십시오)

★ 정성어린 봉헌에 진심으로 감사드립니다.

우리은행 1005 - 601 - 858011 천주교 수원교구 유지재단

■ 2019년 3월 11일(월) ~ 3월 17일(주일) 주계표

수입		지출	
계정과목	현 금	계정과목	합 계
미사예물	510,000	공납금 미지급금	40,000,000
교무금	4,511,000	사제성무활동비	770,000
주일헌금	3,668,400	급여	3,023,000
감사헌금	800,000	국민연금	80,100
과년도교무금	530,000	복리후생비	64,480
건축헌금	1,540,000	수도광열비	144,600
후원금	1,000	차량유지비	150,000
교육수입	7,150,000	세금과공과	54,700
		수수료수선비	187,000
		시설영선비	199,680
		특별헌금	4,879,450
금주 총 수입	18,710,400	금주 총 지출	49,553,010
본당 현재 잔액 잔액		24,327,320	

※ 본당 재정운영에 대한 궁금한 사항은 사무실에 문의 해 주시기 바랍니다

■ 교우가 운영하는 곳입니다. 방문하시면 친절하게 맞아 주실 것입니다

일공공일 안경, 콘택트	동일 정육점	예지 우리옷
국산테, 썬그라스 반값할인 ☎ 031- 693 - 8896 홍 재 란 (글 라 라) 동보 노빌리티 맞은편	한우전문 (1 등급) 성산 한방 포크 전문점 ☎ 031 - 335 - 3102 유종석(안토니오)011-329-3102 조영순(수산나) 010-3949-4862 용인 재래시장 내	한복대여/한복맞춤/웨딩촬영,돌잔치 ☎ 031- 274 - 0002 H.P 010 - 8233 - 1362 대표 유향옥(잔타크) 기흥구 중동676-1 리비스타 상가A동109호
로얄튼 요양원	**오부가 건강보쌈**	**제이코딩랩(코당+수학)**
어르신을 쾌적한 환경에서 편히 모시겠습니다 노인 재활 전문 요양시설 royaltonhome@naver.com 010-2772-0408 (강 아녜스) 문의 031 -285 - 2850 축 개원 ~ 동백동 371-1	냉면. 칼국수. 마늘보쌈. 모듬 홍어삼합. 홍어무침. 굴 ☎ 031- 297 - 0987 김 육 남 (바 오 로) 동백동 624-6(이택단지내)	무학년 통합수학(수학여우) / 코딩수학 / 코딩(언어과정) •코딩 과정 - 유아 ~ 성인 ☎ 031- 283 - 3711 네이버검색 : 제이코딩랩 김준규(펠릭스), 김정란(마리아) 동백동 백현프라자 603호

교우와 거래합시다!

초등부주일학교

✿ **주일학교 교리와 미사 안내**

매월 넷째주는 가정주일로 교리가 없고
16:00 어린이미사가 있어요.
봉헌금, 하늘바다를 준비해 오세요.

✿ **주일학교 등록안내**

주일학교 미등록인 경우는 등록접수를 해 주세요.
장소: 초등부 주일학교 교사실

✿ **정성 가득 맛있는 간식은 ..** ~ 빵, 음료 ~

매주 정성 가득한 간식을 만들어 주시는 어머님들께 감사드려요 ^^

✿ **등록현황** 교적 인원수 251명/ 등록 인원수 164명/ 등록률 65.34%

중고등부 주일학교

중고등부 주일학교의 신입생 친구들~
환영합니다. 우리 함께 즐거운 추억 많이 만들어요!

2/10 주일부터 2019년 중고등부 주일학교 접수를 받습니다.
-대상 : 중1 ~ 고2
-등록비 : 50,000원
(초중고 주일학교에 3자녀 이상 등록하는 경우, 셋째 자녀부터는 무료입니다).

이번 주 간식은 "짜장밥과 음료수" 입니다~!
간식은 꼭 성당에서 먹고 쓰레기를 쓰레기통에 버리고 가도록 합니다.

교적 인원수(18년도)	340명
등록 인원수(18년도)	77명 (23%)

<<2019년도 소공동체 중점 목표>>
◈ 기도로 자라나는 소공동체
◈ 자비로 열매 맺는 소공동체

□ 2019년도 소공동체 구역미사 일정표

일 자	구 역	장 소	담 당 자	비 고
3.27(수)	롯데 2000	롯데 노인정	총회장	
3.29(금)	동일 2100	2105동 902호	총회장	

□ 청소 및 전례(3, 4월)

성 당 청 소		전 례	
일 자	담당지역	일 자	담당구역
		3.24	2700
3.30	2 지역	3.31	향린
4.06	3 지역	4.07	2800
4.13	4 지역	4.14	2900
4.20	5 지역	4.21	2200
4.27	6 지역	4.28	2400
5.04	7 지역	5.05	2300-1

본당 사목 목표 : "주 예수 그리스도를 입으십시오.
그리고 욕망을 채우려고 육신을 돌보는 일을 하지 마십시오."(로마서 13,14)

세부실천 목표 : "밤이 물러가고 낮이 가까이 왔습니다.
그러니 어둠의 행실을 벗어 버리고 빛의 갑옷을 입읍시다."(로마서 13, 12)

프란치스코 교황 회칙

'찬미 받으소서'

제 6 장
생태 교육과 영성

Ⅶ. 삼위일체와 피조물들의 상호 관계

240. 거룩한 위격들은 실체적 관계이고 하느님의 계획에 따라 창조된 세상은 하나의 관계망입니다. 피조물들은 하느님을 향하는 경향이 있고, 또한 모든 생명체는 다른 것을 향하는 경향이 있기도 하기에, 우리는 온 세상에 드러나지 않게 뒤얽혀 있는 많은 지속적 관계들을 찾아볼 수 있습니다.[1] 이는 우리가 이 피조물들 사이에 존재하는 다양한 유대에 대하여 경탄할 뿐만 아니라 우리 자신의 실현을 위한 열쇠를 발견하도록 이끕니다. 실제로 인간은 자신에게서 벗어나 하느님, 타인, 모든 피조물과 친교를 이루어 살면서 관계를 맺을수록 더욱 성장하고 성숙하며 거룩해집니다. 이러한 방식으로, 인간은 창조되었을 때부터 하느님께서 그 내면에 새겨 주신 삼위일체의 역동성을 받아들입니다. 모든 것은 연결되어 있기에, 우리는 우리가 삼위일체의 신비에서 흘러나오는 세계적 연대의 영성을 기르도록 초대됩니다.

1)「신학 대전」, Ⅰ, q.11, art.3; q.21, art.1, ad.3; q.47, art.3 참조.

❑ 주일 참례 현황

	구 분	토요일 주일미사	교중	어린이	청소년 미사	합 계	총신자수
사순 제 2 주일	참 석 인 원	120	240	270	130	760	3385
	참석율	3.55 %	7.09 %	7.98 %	3.84 %	22.45 %	

❑ 주간 묵주기도 봉헌 현황 - 본당 목표 단 5백만단 (단위 단)

구 역	총세대	약정 단 수	봉헌 현황	봉헌 율	구 역	총세대	약정 단 수	봉헌 현황	봉헌 율
1 지역	201	399,790	187,654	46.94 %	4 지역	206	528,763	172,977	32.71 %
2 지역	278	495,954	174,223	35.13 %	5 지역	150	229,460	179,517	78.23 %
3 지역	255	302,550	115,625	38.22 %	관 외	210	74,950	20,880	27.86 %
소 계	734	1,198,294	477,502	39.85 %		566	833,173	373,374	44.81 %
합 계	1,300	약정 단수	2,031,467	목표대비 봉헌 율	39.95	봉헌 현황	850,876	목표 달성 율	41.88 %

❑ 성경 공부 안내

가톨릭 성서모임 그룹 공부반

- 매주 월 : 10:00~12:00
  (창세기, 탈출기, 마르코, 요한, 사도행전, 이사야)
- 매주 수(직장인반) : 20:00~22:00
  (창세기, 탈출기, 마르코, 요한)
- 문 의 : 010-3109-3348(장정화 루치아)

여정 성경 공부반

- 매주 화 : 10:00~12:00 오경
- 문 의 : 010-4266-1503(교육분과장)

❑ 문화 강좌 안내

영어성경 Good News(집회서)

- 일 시 : 매주 화 10:00~12:00(2층 교리실)
- 문 의 : 010-6861-4686(정영애 아녜스)

신앙서적 원서 읽기반(연금술사 : The Alchemist)

- 매주 화 : 12:00~14:00(2층 교리실)
- 문 의 : 010-9257-9186(박성은 루피나)

서예강좌

- 매주 금 : 10시 미사 후(교육관)
- 문 의 : 010-3974-0099(안익수 베드로)

우크렐레 강좌

- 중급반 : 매주 월 12:30(4교리실)
- 초급반 : 매주 월 13:30(5교리실)
- 문 의 : 010-2831-0108(시준이 노엘라)

❑ 단체 모임 안내

연령회	◆ 일 시 : 매월 첫 주일 11시 교중 미사 후(2층 교리실) ◆ 문 의 : 010-3350-6168(연령회장)
사랑의 샘 꾸리아	◆ 일 시 : 매월 둘째주일 지난 수요일 오후 12시 40분(2층 교리실) ◆ 문 의 : 010-4405-2406(꾸리아 단장)
생명의 샘 꾸리아	◆ 일 시 : 매월 셋째 주일 오전 9시 10분(2층 교리실) ◆ 문 의 : 010-6557-2014(꾸리아 단장)
인보마을 가족봉사	◆ 일 시 : 매월 둘째 주일 오후 2시 인보마을 도착 ◆ 문 의 : 010-5405-8374(사회복음화 위원장)
빈첸시오회 독거노인 등 대상자 정기 가정방문	◆ 일 시 : 매월 첫째 주일 및 월요일 오후 3시부터 ◆ 문 의 : 010-5534-5452(빈첸시오 협의회 서기)
소공동체 월례회의	◆ 일 시 : 매월 넷째 금요일 미사 후(성전)
울뜨레야 월례회의	◆ 일 시 : 매월 넷째 주일 교중 미사 후(2층 교리실)
룩스매아 (자녀를 위한 기도모임)	◆ 일 시 : 매주일 청소년 미사 후(성전) ◆ 문 의 : 010-7627-9881

❑ 주간수지현황(3월 11일 ~ 3월 17일)

수 입	계정과목	지 출
2,720,000	교무금	
1,204,000	주일헌금	
200,000	감사헌금	
90,000	과년도교무금	
6,942,000	건축헌금(개별)	
2,552,150	건축헌금(건축2차)	
	전교비	60,000
	사제성무활동비	770,000
	인건비	2,962,880
	복리후생비	359,790
	여비교통비	150,000
	수도광열비	2,148,890
	수수료수선비	89,800
	통신비	2,840
	비품비	1,470,000
13,708,150	**합 계**	**8,014,200**
	수지차액	**5,693,950**

❑ 단체 및 지역 건축헌금 현황

소공동체위원회	도토리묵 판매 수익금	662,000
소공동체위원회	도토리묵 판매 수익금	590,000

❑ 전입을 환영합니다.

이름(세례명)	이전본당	주 소	구 역
석주연(아녜스)	서울 세곡동	동백2로 92-3 주택	성 산
아귀형(프란치스코)	죽전 하늘의문	서해 2차 203동 1104호	서해 2차
이용진(안셀모)	대전 신함덕	신영 3009동 703호	신 영

❑ 안녕히 가십시오.

이름(세례명)	전출본당	주 소	구 역
민수진(요셉피나)	광교 2동	참솔 105동 806호	참솔 1
구순환(바오로)	남동탄	신영 3008동 101호	신 영

❑ 관내 이사 교우

이름(세례명)	이전 주소	변경된 주소	구 역

❑ 주간 교무금 납입 및 책정 현황

구 역	총세대	책정세대	책정율	지역별 금주 납부액
1 지역	201	51	25.37	610,000
2 지역	278	88	31.65	500,000
3 지역	255	68	26.67	480,000
4 지역	206	74	35.92	600,000
5 지역	150	52	34.67	530,000
관 외	210	6	2.86	0
합 계	1,300	339	26.08	2,720,000

❑ 건축헌금 책정 현황(2019년 3월 기준)

목표금액(기공식까지)	책정금액	책정세대 / 총세대	책정율
20억	10.7억	469 / 1303	35.99

❑ 건축헌금 납입 현황

구분	수입	지출	잔액
~ 2019년 이전	2,416,731,386	1,783,171,516	
2019년 1월 ~ 3월 현재	195,576,470	400,625,000	
건축헌금(개별) + 건축헌금 2차	9,494,150	0	
단체 기부금	0	0	
합 계	**2,621,802,006**	**2,183,796,516**	**1,832,887,486**

❑ 성당 건축 진행 현황

1. 시공 및 감리등 계약 완료
   - 시 공 사 : (주) 웰크론 한텍
   - 감　　리 : 동원건축(성당 설계업체)
   - 음향 업체 : 정우미디어텍

2. 성당 건축 진행 현황
   2018년 9월 28일(금) : 성당 건축 착공 허가 득
   2018년 9월 30일(일) : 성당 철거 및 수목이전 완료
   2018년 10월 1일(월) : 성당 착공 시작
   2018년 11월 30일 : 바닥 공사 완료 및 지하 1층 공사
   2018년 12월 31일 : 지하 1층 공사 완료
   2019년 1월 31일 : 1층 공사 완료
   2019년 3월 5일 : 2층 공사 완료
   2019년 3월 15일 : 3층 성가대 공사 진행
   2019년 3월 21일경 : 3층 중간 지붕 공사 진행

3. 성당 건축 진행율(3월15일 기준)
   - 공정률 계획 : 28.22%　실적 : 22.22%

* 올해는 성당 옆 평양 조씨 부지(텃밭 및 오두막 주변)에 농작물 경작을 금합니다. 기 농작물은 4월 초까지 수거 및 철거하여 주시기 바랍니다.

❑ **교우가 운영하는 곳입니다. 방문하시면 친절하게 맞이해 줄 것입니다.**

S·A·M / 오크밸리점	동백 벽산블루밍 공인중개사	몬테네로 커피 로스터스
★ 안전을 최우선으로 하는 전문 강습 레저업체 ★ 스키/보드 초급, 중급, 상급 강습(초.중.고, 성인, 기업 단체 https:blog.naver.com/2018skisam ☎ 010-8965-5179 실장 : 안갑진(가브리엘)	부동산 중개업 동백지구 아파트, 주택, 토지, 상가 동백역 앞 벽산블루밍 APT 단지내 상가 106호 ☎ 899-1800,010-9992-2906 대표 : 권경희(루시아)	카페, 로스팅, 원두납품, 카페 컨설팅 동백 중앙로 193(2층) ☎ 010-9980-1085 대표 : 김태민(루카)
제이코딩랩(코딩+수학)	**교우와 거래합시다**	**파이 굽는 집**
무학년 통합수학(수학여우)/코딩수학/코딩(언어과정) • 코딩 과정(유아 ~ 성인) 백현프라자 603호(네이버검색 : 제이코딩랩) ☎ 031-283-3711 김준규(펠릭스), 김정란(마리아)		수제 호두파이 전문점 건강한 파이 & 신선한 커피 동백중앙로 199 에이스프라자 107호 ☎ 031-897-7730, 010-4211-3214 김지훈(베드로), 최순영(마리스텔라)
동백신영 공인중개사		**명가 공인중개사 사무소**
부동산 중개업 동백지구 아파트, 주택, 토지, 상가 신영자웰 APT 단지내 상가 106호 ☎ 031-693-2600, 010-6830-3359 대표 : 조국환(돈보스코), 박선주(데레사)		부동산 중개업 동백지구 아파트, 주택, 토지, 상가 서해그랑블아파트 단지내 상가 105호 ☎ 031-693-6500, 010-2740-8135 조경희(비아), 표인숙(마리안나)

❑ **기도가 필요한 교우들입니다. 기억하시어 기도 부탁드립니다.**

이 름(세례명)	지 향	이 름(세례명)	지 향
유유자(아가다)	건강 회복을 위하여		
정명순(로 사)	무릎 인공관절 수술합니다.		

❑ **성당 건축 진행 사진입니다.**

지상 3층 공사

□ 주일 미사 참례 현황

주일미사 참례현황	3/16(토)			3/17(주일)					총신자수	참례수	참례율
	16시	18시30	19시	07시	09시	교중	16시	19시	5,205	1,744	35%
	208	50	174	168	390	337	208	209			

□ 주간 봉헌 현황 (3/11~3/17)

(단위:원)

구 분	금 액	구 분	금 액
교 무 금	9,680,000	감사헌금	1,420,000
주일헌금	7,265,700	성소후원금	380,00
건축헌금	2,660,000		

교무금책정세대 (책정율)	교무금납부세대 (납부율)	교무금 평균봉헌금
753 (38.3%)	708 (36%)	58,260

※ 교무금 계좌 이체 안내

우리은행 / 예금주 : 천주교수원교구유지재단 760-232407-13-002

반드시 책정자 명의와 세례명으로 입금해주세요.

□ 주간 건축헌금 봉헌내역

(단위:원)

성 명(세례명)	금 액	성 명(세례명)	금 액	성 명(세례명)	금 액
주임신부	200,000	최광범 비오	100,000	이정자 대데레사	50,000
조남일 요한, 이태옥 아가다			300,000		

□ 주간 감사헌금 봉헌내역

(단위:원)

성 명(세례명)	금 액	성 명(세례명)	금 액	성 명(세례명)	금 액
류미선 베로니카	100,000	송점복 루시아	300,000	이정자 대데레사	100,000
김성원 제노	100,000	심춘자 율리안나	100,000	김순희 막달레나	420,000
이한주 라우렌시오	100,000	전갑석 사도요한	100,000	익명(1명)	100,000

◈ 구역별 전례 봉사

일 자	구 역
3월 24일	고기1
3월 31일	고기2
4월 7일	자이

◈ 구역별 청소

일 자	구 역
3월 23일	자이
3월 30일	손골/더샵
4월 6일	동천1

◈ 전입을 환영합니다 (사무실 신청후 신부님과 전입면담 있습니다)

성 명(세례명)	구 역	이전본당	성 명(세례명)	구 역	이전본당
유지현 효주아녜스	더샵	복음화국	장성란 소피아	자이2	서울대교구/포이동
김진호 모데스또	동천3	분당성루카	조윤성 베드로	자이3	제주교구/서문성당
강보라 엘리사벳	현대2/1	분당성루카	이진희 안드레아	자이3	죽전1동하늘의문
정영준 다니엘	현대2/3	서울대교구/역촌동	오태웅 베드로	자이3	분당성루카
강선애 소화데레사	고기1	복음화국	박경남 안토니오	써니2	관내이사
전현주 미사엘	고기1	서울대교구/개포동	김용관 베드로	래미안3/2	관내이사

♣ 이주의 독서 · 화답송 · 복음 ♣

	독서 · 화답송 · 복음	
월	제1독서	이사야서 7,10-14; 8,10ㄷ
	화답송	**◎ 주님, 보소서, 당신 뜻을 이루려 제가 왔나이다.**
	제2독서	히브리서 10,4-10
	복음환호송	○ 말씀이 사람이 되시어 우리 가운데 사셨네. 우리는 그분의 영광을 보았네.
	복음	루카 1,26-38
	영성체송	보라, 동정녀가 잉태하여 아들을 낳으리니, 그 이름을 임마누엘이라 하리라.
화	제1독서	다니엘 3,25.34-43
	화답송	**◎ 주님, 당신의 자비 기억하소서.**
	복음환호송	○ 주님이 말씀하신다. 나는 너그럽고 자비로우니 이제 마음을 다하여 나에게 돌아오너라.
	복음	마태오 18,21-35
수	제1독서	신명기 4,1.5-9
	화답송	**◎ 예루살렘아, 주님을 찬미하여라.**
	복음환호송	○ 주님, 당신 말씀은 영이며 생명이시옵니다. 당신께는 영원한 생명의 말씀이 있나이다.
	복음	마태오 5,17-19
목	제1독서	예레미야 7,23-28
	화답송	**◎ 오늘 주님 목소리에 귀를 기울여라. 너희 마음을 무디게 하지 마라.**
	복음환호송	○ 주님이 말씀하신다. 나는 너그럽고 자비로우니 이제 마음을 다하여 나에게 돌아오너라.
	복음	루카 11,14-23
금	입당송	주님, 신들 가운데 당신 같은 이 없나이다. 당신은 위대하시며 기적을 일으키시는 분, 당신 홀로 하느님이시옵니다.
	제1독서	호세아 14,2-10
	화답송	**◎ 나는 주님, 너의 하느님이니 너는 내 말을 들어라.**
	복음환호송	○ 주님이 말씀하신다. 회개하여라. 하늘 나라가 가까이 왔다.
	복음	마르코 12,28ㄱㄷ-34
	예물준비 기도응답	**◎ 하느님, 길이 찬미 받으소서.**
	영성체송	마음을 다하여 하느님을 사랑하고 이웃을 자기 자신처럼 사랑하는 것이 모든 희생 제물보다 낫다.

◈ 2019년 부활 판공성사 공동보속 (7가지중 3가지 선택!!!)

1. 하느님 품으로 안기신 가족, 친구, 은인들을 위한 지향으로 평일미사 2회 참례하기.
2. 남.여 소동체 모임 참석 하기.
3. 바오로 특강 1회 이상 참석 하기.
4. “새로운 시작, 부활이 왔다!”〈안드레아 슈바르츠, 2018 바오로딸〉 읽기.
5. 소외된 이들을 위한 성미 봉헌하기.
6. 온 가족이 함께 모여 저녁식사 하기.
7. 특별한 지향으로 묵주기도 5단 봉헌하기. (세계평화, 통일, 고통받는 이들, 소외된 이들 등)

천주교 수원교구

동탄부활성당 소식

【알림/이용 안내】

◈ 본당 부고 발생 시

- 상주 →관할구역장 →연령회장 →신부님
  ↳ 사무실 →상임위 →소공동체봉사자(구/반장) →반원

◈ 주일 교중미사(11:00) 전, 후 셔틀버스 운행

- 미사 전: 휴먼시아 입구(508동앞)-10:30, 경남(서해그랑블 입구)-10:33, 신도6(농협 앞)-10:36, 휴먼시아 입구(524동 앞)-10:38, 본당 도착-10:42
- 미사 후: 본당 출발, 미사 전과 동일한 코스로 운행
- 차량은 25인승 노란색버스로 번호는 경기76사7831
- 교중미사 셔틀버스 승/하차 관계로 성당 차량 출입구 셔틀버스 주차장소에 주차를 자제해 주시기 바랍니다.

◈ 주일 교중미사 참례시에는 인근 나루고교 주차장을 이용할 수 있습니다.(10:00~13:00)

- 나루고 운동장은 이용불가입니다.

◈ 성당 앞 사거리 모든 횡단보도 근접 및 인근 주택 출입구 주차금지!

- 차량통행 방해, 사고발생 초래, 성당으로의 민원발생!

◈ 쓰레기 분리 배출 협조

- 재활용 쓰레기(종이, 캔, 프라스틱, 병, 비닐)를 잘 구분하여 버려주세요
- 1회용 종이컵과 각종 티팩은 분리해서 버려주세요

◈ 미사예물 봉헌

- 미사예물 봉헌은 최소 미사 30분전까지 가급적 하루 전까지 미리미리 접수해주세요

◈ 구역명칭

구 역 명						
경남	서해	신도4	쌍용	한화우림	신도6	월드1
월드2	한화2차	휴먼시아1	휴먼시아2	협택1	협택2	

◈ 마리아 홀 '카페 비오' 이용시간

요일	시간	요일	시간
화	13:00 ~ 15:30	토	14:00 ~ 17:30
수•목•금	10:30 ~ 15:30	주일	09:00 미사 후 ~ 14:00
월요일은 휴무입니다.			

◈ '카페 비오'에서 여러 분야의 책을 기증 받습니다.

- 기증하실 책을 카페로 가져다 주시기 바랍니다.

동탄부활본당 1인 1단체 가입운동

'봉사직을 훌륭히 수행하는 이들은 좋은 명성을 얻고, 그리스도 예수님에 대한 믿음에 더욱 큰 확신을 얻게 됩니다.'

(1티모테오 3,13)

기도하고 봉사하는 것은 교회의 본질이자 신앙인의 본질입니다. 우리의 신앙은 결국 가난한 이들과 공동체에 대한 기도와 봉사로 나타나야 하기 때문입니다. **진실한 기도와, 섬기는 봉사는 자신의 신앙을 구체화하는 것**이며 그것을 통해 나 자신이 변화될 뿐만 아니라 공동체가 일치를 이루게 될 것입니다. **나 자신의 성장과 공동체의 발전을 위해** 여러분들의 적극적인 참여를 간절히 바랍니다. **문의:사무실**

구 분	단 체 명	
소공동체 위원회	여성소공동체	
	남성소공동체(형제회)	
청소년 위원회	초등부 주일학교 교사회	
	중고등부 주일학교 교사회	
	초등부 주일학교 자모회	
	중고등부 주일학교 자모회	
	나팔나리 청년회	
제분과 위원회	선교분과	
	교육분과	
	성소분과	어린이 복사단
		복사 자모회
	가정분과	
	사회복지분과	
	전례분과	전례단
		성가대
		제대회
		현화회
		성인 복사단
		반주단
평신도 사도직 단체 협의회	연령회	
	자비의 모후 Cu.	레지오 마리애
	울뜨레야	
	M.E.	
	푸른군대	
재정관리 위원회	재정분과	
	시설분과	
	물품방(모니카팀)	
	성물방	
	카페 비오	
동호회	나루풍물단	
	한울림 밴드	

30분 순환점핑운동
운동후 단백질 쉐이크 제공
(전화예약시) 교우님 1일 체험 무료
나루상가 21세기병원 2층
박은주(암브로시아) 010-6880-4359

롯데 빅마켓 안경콘택트
롯데 빅마켓 신영통점 1층 엘리베이터 앞
정확한 검사 & 정직한 가격
교우님들께 밝은 세상을 약속합니다.
031-205-0255 김경훈(도미니코)

자미온 침구 동탄점
혼수용품 · 인테리어 수예 · 커텐 · 침구 · 홈패션
헌솜 틀어드립니다.(모든 제품 맞춤 가능)
☎ 613-7109 / 010-8165-7109
김순덕(안젤라)

예 당 귀금속 전문점
순금, 은, 18K, 14K 고가매입 및 보상교환
예물전문상담, dia 감정 및 매입, 시계밧데리 교환 및 수리
솔빛나루상가 홈플러스 맞은편
박승호(대건안드레아)☎010-9597-8834

경희동탄한방병원(양방협진)
•교통사교입원 •도수 •수술후 입원재활
•난치성호흡기질환 •피부, 비만 •약침 •추나
동탄솔빛로57 / 031-8015-0306
주용운(세라피노) 입원상담: 010-5097-6447

toddle(맛있는 구움과자점)
까눌레 마들렌 휘낭시에 에그타르트
스콘 티그레 다쿠아즈 마카롱(화/목) 등
※ 선물포장 가능 / 일, 월 휴무
화성시 왕배산1길 3-15
박성정 이라이스 010-7196-2965/인스타그램: toddle_sweet

◆ 교무금•건축헌금: 우리은행 1005-880-962300 동탄부활성당 | 신자의 기본 의무입니다. 정성껏 봉헌하여 주시기 바랍니다.

[우 리 들 의 정 성]

주간결산 : 2019. 3.11. ~ 2019. 3.17.

구분	교무금				
	총세대	책정세대	책정율(%)	납부세대	납부율(%)
2018	1,254	498	39.7	477	38
2019	1,270	390	30.7	358	28.2
교무금 봉헌은 우리 신자의 의무입니다. 매월 정성껏 봉헌해 주시기 바랍니다.					

수 입		지 출	
합 계	14,879,975	합 계	11,870,420
교무금	5,062,000	선교비	2,039,690
과년도교무금	600,000	후원금	1,300,000
건축헌금	1,330,000	일반관리비	7,027,130
감사헌금	1,170,000	교구납부금	1,503,600
성소후원금	140,000		
미사예물	880,000		
이자수익	24,925		
기타헌금	10,000		
주일헌금	4,372,550		
2차건축헌금	1,290,500		

구분	봉 헌 자
교 무 금	김후남 이창민 이주연 박문정 김익환 전종구 황미선 강봉기 서영균 이상록 정선순 황일준 곽대인 주경미 김태성 경창영 김윤창 허순도 안현균 조민숙 김선희 정진규 이광연 신종인 최창락 김종헌 고현미 최재현 배상수 정옥선 박선옥 이재영 김정례 우희원 신 헌 윤숙자 박정애 류상재 김윤진 김연숙 이귀임 이정영 우정자 김동진 김용식 유명희 강미라 김성수 이승연 노규래 이진태
건축헌금	전종구 황미선 정선순 주경미 경창영 김선희 최창락 김종헌 고현미 최재현 정옥선 신 헌 이귀임 유명희 강미라 이승연 노규래 이진태
성소후원금	전종구 황일준 신종인
감사헌금	김선희 황병훈 이승정 이승연

부 채 현 황

2019년 2월 28일 (단위:원)

건축헌금 수입	성전건축 지출	토 지 부 채
39억6천7백4십3만5백9십5원	44억7천5백2십1만4천3백2십2원	9억5천만원

◆ 교무금•건축헌금: 우리은행 1005-880-962300 동탄부활성당 | 신자의 기본 의무입니다. 정성껏 봉헌하여 주시기 바랍니다.

온라인 납부시 유의사항 : 입금자명 필히 기재해 주세요. 미책정 세대는 사무실에 꼭 알려 주세요

▣ 사순 제2주일 미사 참례 현황(3월17일)

일자	미사	인원	%	1차 2차 헌금
16일(토)	어린이 미사 15:00	275	7.91	593,200원 125,150원
	중고등부 19:30	202	5.81	504,900원 196,000원
17일(일)	오전9시	243	6.99	829,100원 391,000원
	교중11시	327	9.41	1,021,000원 489,000원
	청년미사 19:30	156	4.49	407,000원 184,000원
1차 헌금		1,203	34.62	3,355,200원
2차 건축				1,385,150원
주 일 미 사 합 계 금 액				4,740,350원
전체 신자수(1280세대 / 3474명))				
교무금 책정세대 475세대(36.3%) / 납부세대 443세대(34.6%)				

감사예물 3/13일~3/19일	- 양현주 요한 제대 꽃 50,000원 - 전상명 아우구스티노 50,000원 - 윤승환 요 한 사 도 10,000원 - 신세진, 이재은 , 이두형 100,000원 - 김경은 아 가 다 100,000원

▣ 성인명: 마티아 (Matthias) 축일 5월 14일 사도, 순교자

기술자의 주보성인인 성 마티아는 열두 사도 중 유다(Judas)의 배반과 죽음으로 비어 있는 자리를 채우기 위해 사도로 선출된 예수님의 제자(사도 1,15-26)이다. 성 마티아는 당시 그리스 문화권에서 흔한 이름인 마티티아(Mattithiah, 야훼의 선물)의 약칭이다. 열 두 사도로 선출된 사실 이외에 그에 관해 알려진 바는 없으나 후대 전설에 의하면 성 마티아는 예수님께서 파견하였던 72명의 제자(루카 10,1-12) 가운데 하나라고 한다. 또 자캐오(Zachaeus) 아니면 성 바르나바(Barnabas, 6월 11일)와 동일 인물이라고도 하고, 그의 죽음에 대해서는 십자가형 또는 참수형을 받았다는 두 개의 다른 이야기가 전해지고 있다. 이와 같이 마티아 사도의 선출 이야기 외에는 신약성경의 다른 어느 곳에도 마티아라는 이름은 나오지 않으며 그에 관한 전승을 아주 불확실하다.

다소 불완전한 전설이긴 하지만 그에 따르면, 그는 거의 30년 이상 유대아(Iudaea)와 카파도키아(Cappadocia), 이집트, 에티오피아 등지에서 설교하였고, 카스피해(Caspian Sea) 연안에서 큰 박해를 맞이하여 콜키스(Colchis) 또는 예루살렘(Jerusalem)에서 순교하였다고 전해온다. 교회 전승에 의하면 성 마티아 사도의 유해는 콘스탄티누스 대제에 의하여 독일의 트리어(Trier)로 옮겨졌고, 노르만족의 침략으로 분실되었다가 다시 발견되어 안장되었다고 전해진다

《 동탄 숲속성당 광고면 》

대장,항문 · 하지정맥류
예지항 외과 동탄점
치질/수면대장내시경/하지정맥류/탈장
위치: 동탄 예당마을 위너스타빌딩
(우리은행 건물) 5층
☎031)8015-1077~8
원장: 한상윤 베드로

(주) SKY여행
모두투어 BP 문래점
가족여행, 성지순례, 항공, 비자,
해외패키지 5% 할인
☎02-6952-2088/010-7473-4200
대표 : 명기옥 (스테파노)

SAMSUNG anycar
애니카랜드 능 동 점
전차종 정비 - 고객만족
☎031)8015-1944
화성시 능동1139-1번지
복합복지타운 나래울 앞
송봉철(스테파노) /강명숙(베아따)

건강과 평화를 기원합니다.
늘푸른 온누리 약국
약사 : 장수정 크리스티나
위치 : 동탄1동 사무소
맞은편 하나은행 6층
☎031-613-1532

낙 원 떡 집
이바지,답례떡,백일,돌떡
떡케익,행사떡,선물셋트
식사대용(영양떡)
직접만든 식혜, 카스테라 설기떡
병점동 431-55번지
김경자 미카엘라
226-0063, 010-8465-0063

고객의 자산을 소중히 생각합니다
7단지 행운
공인중개사 사무소
동탄1.2 신도시 · 분양권 상담 환영
위치: 병점동7단지 상가 내 1층
☎031) 239-0000
010-8233-5654
대표 김선경 레아

동탄 미 래 치 과
DONGTAN MIRAE DENTAL CLINIC
진료 : 임플란트. 치아교정. 심미보철
원장 . 치 의학박사
박명오(미카엘) T.613-2820
포스코 320동 앞 제일프라자
우리은행 3층

부라더 미싱
소잉팩토리 동탄점
부라더미싱 판매 /AS·재봉교육
원단 · 부자재 판매
☎ 031)613-6678
위치 : 화성시 반송동 38-8
(은행사거리 기업은행 뒷편)
서양진 (빅토리아)

김 지 영 헤 어
" 전화 예약 받습니다 "
일반 파마 : 3만원
새치 염색 : 3만원
(일, 월)휴무
위치 : 숲속모아2차 상가 1층
예약 8015-3005 / 010-6429-6171
원장 :김지영 엘리사벳

효 성 요 양 병 원
※ 혈액 투석실 및
인공호흡기완비
※ 만성노인성질환, 암,
교통사고,산업재해
※ 양·한방 협진/중환자실 운영
넓고 쾌적한 시설 다양한
복지 프로그램!
위치 : 진안동914-4번지
7층~9층(병점중심상가)
☎031)238-8636 /010-4331-8649

효원타일
욕실 용품 및 리모델링 전문
현관 · 주방 · 베란다 타일
양변기 · 세면대 교체
연락처 010-4750-6945
위치 : 숲속마을 데시앙 877동
원종철 스테파노/김정숙 루피나
NAVER 효원타일 검색

EM 영수발전소
이화여대 영어교육학과 졸업
중·고 영수 전문학원
메가스터디, 청솔고등부 팀장
위치: 동탄솔빛로65 정림프라자4층
(나루마을 학원가)
010-6303-3588 / 010-3514-3910
장재훈 베드로 / 이환희 엘리사벳

(주) 이노호이스트
"호이스트 크레인"
제작·설치·검사
연락처 010-6862-8941
대표 정희조 리노

해외 성지 순례 전문 3.5
· 3/5일~8일 홍콩, 마카오135만원 · 4/22~26일 나가사키, 고토,145만원
· 5/19~29일 터키, 그리스349만원 · 전화 상담 친절히 모시겠습니다.
02)318-3531 / 010-9200-3532 대표 : 김천래 바오로
㈜ 국제드림 여행사
전 국 성 지 순 례
· 3/16일~17일 전주교구(초남이등 6곳 도장확인) 피정: 신부님 영성강의
출발장소 : 동탄 다은마을 우남@ 정문 앞 / 회비 13만원
전국성지순례 담당자 : 서동수 마르코 010-9056-9308

천주교를 알고자 하시는 분은 이웃 천주교 신자들 또는 사무실에 문의하십시오

◈ 교 무 금 (03월 11일 ~ 03월 17일)

박소연(2)	김병웅	이수근	남가람	조영윤(2)	김영진(2)	최한두
김은희(2)	유수기(3)	지국현	서영빈	남기선	김연정	김선영
정창일(3)	김춘실(2)	김종호(3)	성영찬(2)	정유선	이상복	윤석율(2)
김태자	김현숙	박무영(2)	정구학	김정순	허대열	이범술
최은길	안준구	이창숙	서종필	한권희	정인수	경준수
최영례	한대식	원윤식	조호연(2)	장명현(2)	이혜경	신시남
정승희	박우봉	신동영	임동호(9)	이선희	오화열	유환배
이재영(12)	한학진	이수근	손정수	김현숙	이혜진	김위경
이정님	채희윤	허 승	추남호(3)			

◈ 건축헌금 (03월 11일 ~ 03월 17일)

이수근	남가람	김영진(2)	김은희(2)	유수기(3)	서영빈	남기선
정창일(3)	정유선	이상복	윤석율(2)	정구학	김정순	허대열
안준구	이창숙	서종필	경준수	한대식	장명현(2)	목진영(3)
이혜경	신시남	정승희	박우봉	오화열	이재영	이수근
손정수	이혜진	이정님	허 승	추남호(3)		

◈ 감사헌금, 성소후원금, 기타 (03월 11일 ~ 03월 17일)

-**감 사 헌 금**: 박선희 채현숙 오화열

-**성 소 후 원 금** : 서영빈

-**사회복지후원금**: 이선아

우 리 들 의 정 성		
봉 헌 금	주 간 합 계 (03.11 ~ 03.17)	누 적 합 계
건 축 헌 금	7,752,000	6,713,253
감 사 헌 금	250,000	22,605,000
성 소 후 원 금	5,000	3,130,000
새 성 전 기 금	300,000,000	1,820,000,000

교 무 금 • 건 축 헌 금 계 좌
우리 1005-503-017711
예금주: 재)천주교수원교구 유지재단 동탄영천동성당 (봉헌하신 분의 이름과 세례명으로 입금)

◈ 전입을 환영합니다.(면담세대)

2019년 03월 전 입 세 대			
성 명 / 세 례 명	구 역	성 명 / 세 례 명	구 역
전일순 시에나	반도4차	나혜영 에밀리아	포스코2차
이규찬 바오로	포스코	김찬우 사도요한	계 룡
신다연 아녜스	호반1차	이 욱 펠릭스	모 아
김상협 안드레아	영천부영	김창근 안드레아	영천부영
권세진 소피아	파크자이	주성돈 베드로	호반2차
김상겸 베드로	롯데2	조범식 롯제로	모 아
장현익 베드로	반도7차	임영근 마르코	롯데 1
김찬수 미카엘	반도8차	이서준 제 노	신안1차
문운학 안드레아	파크푸르지오	김용철 요 한	파크자이
전창원 다니엘	반도6차	윤창현 요 셉	상록1차
추연자 비비안나	청계부영	성태욱 델피노	예미지1차
이용원 프란치스코	반도7차	김종민 미카엘	반도5차
백이상(이명숙 모니카)	청계부영	이만우 쿠니베르토	금강3차
강남훈 미카엘	남해	전연분 율리아	반도5차
나정균 스테파노	파크푸르지오	박종민 사도요한	포스코
김병웅 안토니오	LH4차 1	조창석 토마스	우 남

전입오신 교우께서는 사무실에서 면담신청서를 작성해주시기 바랍니다.
전입교우 환영식: 매달 둘째 주일 5시 미사 후(본당 일정에 따라 변경될 수 있습니다.)

믿 음 카 센 타	동 탄 다 온 부 동 산	청 솔 약 국
국산차·수입차 (보험수리·엔진오일·경정비일체) 지산2길 20-20(영천동) 부영아파트 앞(치동천 옆길) 이진구(베드로)·유미경(율리아나) 031) 374-6111	상가주택, 아파트, 상가임대 매매, 전·월세 매물 접수 중, 문의·상담환영 지산2길 20-11(영천동) 조혜정(카타리나) 031) 376-5333 010-3139-9883	한약(어지럼증,이명,두통/편두통, 다이어트,여드름,아토피피부염) 양약(병·의원 처방 조제) 동탄2신도시 11자상가 다이소옆 약사(한의사) 홍종휘(프란치스코) 031)373-1340
1급 마스타자동차공업사	**부 영 유 성 부 동 산**	**삼 성 항 외 과**
자동차 정기·종합검사 판금/도색/열처리 보험수리/경정비 오산시 경기동로 138-34 (동탄산업단지부근) 장성규(펠릭스)김은선(엘리아) 031)374-4972	아파트,상가주택,상가임대 전원주택,오피스,오피스텔 매매, 전/월세 동탄 에듀밸리 사랑으로 부영APT 단지내 상가 102호 전주병(나탈리아) 010-6320-2858	치질,대장,항문질환 위,대장 내시경, 기타질환 세부전문의 여의사 진료 동탄2신도시 11자 상가 하이마트 4층 이수영(베로니카)·김 진(시 몬) 031)8058-2323
희 망 재 가 복 지 센 터	**CORNERSTONE**	**발렌스 포인트 정형외과**
방문요양/방문목욕 치매, 파킨슨, 뇌혈관 등의 노인성질환, 거동이 불편한 어르신들 상담 환영 성원아파트 단지 내 상가 박은선(요안나) 031)372-0772 010-2770-6033	영어전문학원(초6~고3 대상) ·90분 고도집중 전문적 강의 ·주2회 자기주도학습 실시 ·문법이해 바탕의 완벽한 지문해설 영천동 681-7 11자 상가 애플스퀘어 6층 601호 (맘스터치건물/스타벅스옆건물) 원희경(세실리아) 031)377-5551	골절, 관절염, 성장, 도수치료, 교통사고 (특수치료실 및 상담) 동탄2신도시 11자 상가 애플스퀘어 2층/3층 의학박사 서정대 원장 031)8055-3600

⊠ 전입교우 어서오십시오

성 명/세례명	주 소
고은주/헬레나	현대402동 4지역4구역1반
김명겸/율리아노	현대214동 4지역2구역5반
전현삼/베네딕도	힐스108동 3지역3구역2반
이인규/프란치스코	힐스107동 3지역3구역2반

※전입 오신 분은 11시 교중미사 후 사무실 옆 집무실에서 신부님 또는 총회장과 상담하시기 바랍니다.

⊠ 3월 14일 ~ 3월 20일

미사참석	평일462명 / 주일977명
고해성사	평일6명 / 주일15명
건축헌금	13월 50,000 사순 제2주일 2차헌금 1,472,000
시설헌금	주보광고비(캐나다어학원) 180,000

⊠ 전출교우 안녕히 가십시오

성 명/세례명	전주소	가시는 곳
양진주/스테파노	엘지301동	권선2동

⊠ 화답송

월	후렴)	주님, 보소서, 당신 뜻을 이루려 제가 왔나이다.
화	후렴)	주님, 당신의 자비 기억하소서.
수	후렴)	예루살렘아, 주님을 찬미하여라.
목	후렴)	오늘 주님 목소리에 귀를 기울여라. 너희 마음을 무디게 하지 마라.
금	후렴)	나는 주님, 너의 하느님이니 너는 내 말을 들어라.

⊠ 단체모임

단체명	일자(요일)	시간/장소
전례분과	3/26(화)	십자가의길후/제의방
전례부	3/28(목)	미사후/성심관205호
제대회	3/28(목)	미사후/제의방

⊠ 미사전례, 청소 안내

미 사 전 례 구 역		청 소 구 역	
3월 24일(주일) 09:00 사순 제3주일	4지역2구역	3월 23일(토)	1지역3구역
3월 24일(주일) 11:00 사순 제3주일	3지역2구역	3월 30일(토)	1지역4구역
3월 31일(주일) 09:00 사순 제4주일	4지역3구역	4월 6일(토)	☆
3월 31일(주일) 11:00 사순 제4주일	3지역3구역	4월 13일(토)	☆

⊠ 형제모임

구 역	장 소	연락처	일 시
2지역3구역	쌍용302-505	진대섭 스테파노 010-7237-3003	3월 24일(주일) 19:00

⊠ 금주의 독서와 복음

요일	3월 25일(월)	3월 26일(화)	3월 27일(수)	3월 28일(목)	3월 29일(금)
독서	이사 7,10-14; 8,10ㄷ 히브 10,4-10	다니 3,25.34-43	신명 4,1.5-9	예레 7,23-28	호세 14,2-10
복음	루카 1,26-38	마태 18,21-35	마태 5,17-19	루 11,14-23	마르 12,28ㄱㄷ-34

천주교를 알고자 하시는 분은 이웃 천주교 신자들 또는 사무실 문의하십시오.

닐리 파스타&피자

망포역점

☎ 031-205-3877
HP 010-2425-8718
한정훈(바오로)
망포동322-3 골든스퀘어 1층
망포역 3번 출구

미 라 클

피부과 · 모발이식센터
202-6701. 6702
원장 고민석(스테파노)
신영통 현대홈타운 후문

서울미피부과

아토피/여드름/기미치료
피부과 전문의 권용현(바오로)원장
영통 미네시티 301호
(영통역 1번 출구 5분 외환은행 건물3층)
미용 치료시 주보 지참 해주세요
☎ 031-203-0333

신전 떡볶이 [망포점]

매운 떡볶이를 좋아하는 VIP 공간
♥치즈떡볶이 국물에
튀김 찍어먹으면 환상의 조합♥
태장사거리 파리바게트 옆
주문예약 및 배달 031) 273-7771
나선주 비아

봉화 손 칼국수

바지락칼국수,멸치칼국수,수제비
우리농산물로 김치를
직접 만듭니다.
매 주일은 쉽니다.
☎ **206-0255**
박지성 삼거리 앞 최영순 율리아

힐스 대표 부동산

망포동 힐스테이트영통,
아이파크캐슬 전문
김정옥(아가다) ☎ 031-211-8880
HP 010-3765-8533
망포동 힐스테이트 1상가 104호

동수원신협 영통지점

정기예탁금 12개월 2.5%
정기예탁금 18개월 2.6%
정기예탁금 24개월 2.7%
교우 여러분과 함께하는 동수원신협(영통지점)
태장사거리 파리바게트 옆 1층(망포동 382-12)
연락처 031)203-7138

중국요리 도일처

특급호텔 주방장의 손맛을 도일처에서
제대로 만나실수 있습니다.
망포동LG(자이) 1차,3차 후문
주문예약 및 배달
☎ 204-8282~3
곽원우(가브리엘) 배은주(율리안나)

하연과학 실험실

과학실험을 통한
자기주도 학습의 시작!
초등1학년 ~ 예비 중학과정
홈스쿨 및 방문교육
박은숙 클로틸다 ☎010-3540-1740

카랑 자동차검사소

수원시 영통구 덕영대로 1491
망포역 4번출구 맥도날드/빕스 사이

자동차 정기/종합 검사

문의: 010-6831-9809 070-5213-6913
010-9809-6542 유종선 베드로

캐나다 어학원
Canadian Language Center

유치부 / 초등부 영어
273 - 9912 ~3
김정아 (율리아)
(망포동 LG 1차 상가 3층 /차량운행)

NEW STUDY 수학 걱정+고민=끝!

뉴~스터디 학원 초(3~),중,고
태장사거리 센트럴타워 3층
☎ 202~3877

수 누 리 감 자 탕 [망포점]

뼈해장국, 뼈돌이해장국, 불고기뚝배기,
트윈함박스테이크, 우거지/묵은지 감자탕, 뼈해물찜
(망포동 380-1 LG프라자2층 / 태장사거리 빚은떡집 2층 / 예약포장배달 202-1919)
김태일(안토니오), 송원숙(글라라)
≈≈♥ **대한민국 최고의 감자탕을 드립니다.** ♥≈≈

유창인테리어

HYUNDAI
현대리바트

아파트, 상가, 공장 인테리어
석균태 요셉, 안정현 요셉피나
☎ **031-205-6947**
010-8855-6666

그 너 무 아래로

성당카페는 우리모두의 공간입니다.
언제든지 오셔서 담소 나누시기
바랍니다.
영업시간 : 화 ~ 토 Am10 ~ Pm5
주 일 Am10 ~ Pm2

필 음 악 학 원

피아노전공 원장 레슨
원내 작은 음악회, 콩쿨, 다양한 특강
연주모습 동영상 발송, 수요일 리코더 단소 지도
망포성당 바로 옆 센타프라자 3층 전민혜 세실리아
010-2278-0385 / 273-9670
♪아이들의 감성이 있는 곳, 필음악학원♪

교우와
거래합시다!

▣ 환영합니다 (3.17.현재)

성 명(세례명)	교우	직전본당	구역	전입일
변재선 (율리안나)	2	수원. 복음화국 래미안144동 902호	양업4-4	2/22
최재영 (루치아노)	5	수원. 범계 래미안119동 1103호	대건1-2	2/24
김병인 (요셉)	6	수원. 평촌 래미안119동 1803호	대건1-2	2/24
구양순 (막달레나)	1	수원, 군포 평촌대로401,24-17	국보4-2	3/10
계	14			

* 전입교우께서는 주임 신부님과의 면담신청 바랍니다.
면담일시 : 매주 토요일 10시 미사 후 사무실

▣ 안녕히 가십시오 (3.17.현재)

성 명(세례명)	교우	사시던 곳	가시는 교구・본당
최순영(로사)	3	대건1-3	서울.한강
조성원(안토니오)	2	하상2-3	서울.녹번동
계	5		

▣ 주일미사 참례율 및 주일헌금 (단위:명,천원)

주일	(토) 19:30	07:00	09:00	11:00	17:00	계	%
참례자	125	104	261	358	149	997	30.8
전주	131	98	237	355	173	994	30.7
1차	500	358	930	1,228	754	3,771,000	
합계	500	358	930	1,228	754	3,771,000	

● 3/17 7개 지역, 지역외 포함 신자 수 : 3,231명

▣ 요일별 미사 참례 (3.11. ~ 3.16.)

요일	월	화	수	목	금	토	계
인원	48	101	152	81	163	133	678

▣ 재정현황 (3.11. ~ 3.17.) (단위 : 원)

수 입		지 출	
보통예금	20,418,510	보통예금	9,958,050
교무금	5,400,000	제전비	554,500
주일헌금	3,771,000	단체보조비	900,000
감사헌금	180,000	행사비	1,451,100
과년도교무금	550,000	사제성무활동비	770,000
성소후원금	178,000	자선활동비	2,200,000
사회복지후원금	20,000	후원금	200,000
		급여	4,681,000
		국민연금	249,120
		복리후생비	456,570
		도서인쇄비	824,000
		소모품비	383,800
		수도광열비	1,901,370
		차량유지비	200,000
		시설영선비	433,000
		특별헌금	5,355,000
합 계	30,517,510	합 계	30,517,510

자산현황 (3/17현재)

장기수선예치금		550,000,000
보통예금	새안양신협	20,444,790
	우리은행	120,770,705
계		141,215,495

※ 감사헌금(180,000원)
김주방(10만), 박은우(3만), 신병금(5만)

◈ 교우와 거래합시다

삼호부동산	새안양 신협	정다운 5층 약국
삼호아파트. 상가. 주택. 빌라. 재건축. 재개발전문 삼호아파트 12동 앞 ☎ 031-385-3800 김현숙(보나), 최우석(보나벤뚜라)	비산동 종합운동장 남문앞 ☎ 031-384-1155 신협은 성당과 지역사회 발전에 함께 동행합니다.	비산동 관악대로 103 103에비뉴 505호 ☎ 031-443-5556 이정하(라파엘라), 박선희(스텔라)
진가네 돼지랑오리랑	**예인부부한의원**	**지송 공인중개사**
제주흑돼지 오겹살, 생오리 참숯구이 한방능이오리, 능이 삼계탕, 닭백숙 - 점심특선 - 쌈 싸먹는 제주흑돼지 김치찌개, 두루치기 ☎ 031-385-5196 (수도군단입구) 진영태(이냐시오),김복자(엘리사벳)	일요일진료. 자동차보험 <삼성래미안APT 단지내 상가 4층> ☎ 031-444-7577 원장 : 김인경(요셉피나)	단독주택. 상가. 빌라. 아파트. 재건축, 재개발전문 비산초 정문 앞 ☎ 031-386-4055 김남숙(율리아나),김애숙(카타리나)
닥터 준 치과의원	**삼성 부동산**	**팥선생**
* 자연치아아끼기 * 가톨릭 서울성모병원 외래교수 안양시 만안구 안양동 154-20 <래미안메가트리아 1단지 앞> ☎ 031-469-7575 원장 : 강석준 (요셉)	삼성래미안@ 130동 앞 상가 샘모루초 후문 앞(단지내) ☎ 031-441-8080 임재현(베드로), 이금숙(베로니카)	국내산 팥 전문점 뉴타운 5차 상가 107호 ☎ 031-384-8945 이재용(즈가리아),박수자(엘리사벳)
홍익돈까스 안양점	**안양부부치과**	
돈까스, 롤까스, 파스타 충의대부근 음식문화거리 ☎ 031-382-3892 박지인(유리안나)	Since 2006년 덧니。돌출입。치아교정 교정 전문의 / 치의학 박사 원장 : 이동주(베드로) 【삼성래미안@상가】 ☎ 031-384-2877	

2019년 3월 24일 사순 제 3주일

성 김대건 안드레아
제 85호

매 교 동 사 랑 방

발행인 : 전합수 가브리엘 신부 편집 : 사무실 및 교육분과
☎ 031) 234-5003 http ://cafe.daum.net/suwonmaegyo(매교동 성당)

〈 3.1 운동 100주년 특별 교육 자료(3) 〉

"일제 강점기 한국 천주교회의 독립운동"

글 : 원재연 하상바오로 박사/ 한국교회사연구소 연구원

일제 강점기 한국인들은 식민지 압제에서 벗어나 민족 해방과 독립을 쟁취하고자 국내외에서 다양한 운동을 전개하였다. 천주교인들도 이러한 민족 해방 운동 또는 독립운동에 직간접으로 참여하였다.

하지만 프랑스 선교사들이 주축이 된 천주교 교단은 교회를 보호할 목적으로 정교분리를 내세워 민족 운동을 금지하고 일제 총독부에 협조적인 태도를 보였다. 이 때문에 천주교 신자들의 독립운동은 많은 제약과 한계를 지닌 채 전개될 수밖에 없었고, 그마저도 역사의 전면에 잘 드러나지 않았다. 따라서 일제 강점기 한국 천주교회의 민족 운동은 대부분 은폐되어 교회 밖 민족 구성원들에게 저평가되고 말았다.

그동안 축적된 교회사의 연구 성과를 정리하여 개략적으로 제시함으로써 일제 치하 하느님 백성으로서 천주교 신자들의 다양한 수준과 분야의 독립운동 실상을 재평가하는 실마리를 열어 두고자 한다.

국내-소극적 항일 움직임과 친일 논란

일제의 한국 침략에 대한 한국 천주교회의 집단적 저항은 국권 피탈 전부터 시작되었다. 1904년 일제는 러시아와 전쟁을 치르는 중에 황무지 개간을 명분 삼아 한반도의 토지를 약탈하려고 했다. 이에 신자들은 서울 명동성당에 모여 일제의 토지 개간과 수탈에 반대하는 기도회를 열었다. 이 기도회는 근대에 들어와 한국 천주교회에서 최초로 교회 밖 사회 문제에 집단으로 반응을 보인 사회 참여이자 민족 운동이었다.

1907년 일제에 한국 군대가 강제로 해산당하고 정미의병이 일어났을 때 경상도 의병장 김상태는 일본군에게 잡혀 사살될 때까지 몸에 묵주를 지니고 있었다. 이는 안중근 토마스가 두만강 일대의 의병 전쟁에 참여하면서도 날마다 하느님께

기도한 것과 마찬가지로 신앙인으로서 항일 의병 전쟁에 참여한 사람이 있었음을 보여 주는 증거라고 할 수 있다.

3·1 운동 당시 서울 동성상업학교 을조(소신학교)에 다니던 소년 김수환 스테파노(추기경)는 갑조의 선생님들한테서 일제의 식민 통치 만행과 민족혼을 일깨우는 강의를 들으며 민족적 울분이 치솟곤 하였다고 밝혔다. 김수환 추기경은 신학교 시절 수신 과목에서 “일본 천황의 칙유를 받은 황국 신민으로서 소감을 쓰라.”는 문제가 나오자 한참을 고민하다가, “나는 황국 신민이 아니라서 천황의 칙유에 대해 소감이 없다.”는 당찬 답안지를 제출했다가 교장에게 불려가 뺨을 맞고 심한 질책을 당하기도 했다. 하지만 김 추기경은 당시 교장이었던 장면이 이 일로 고초를 겪게 될 자신을 보호하고자 한 일이었다고 회고했다.

또 당시 서울 용산 예수성심신학교에서 다양한 근대 학문을 가르쳤던 장면 요한(제2공화국 국무총리)은 수원농림학교 재학 시절 학내 항일 비밀 결사에 참여하기도 했다. 그는 노기남 바오로(제10대 서울교구장, 대주교)를 비롯한 신학생들에게 일제의 식민 통치를 비판하고 민족정신을 일깨우는 강의를 수시로 하였다.

동성상업학교와 예수성심신학교에서 있었던 이런 일화는 소극적이지만 민족교육을 통한 천주교회 나름의 항일 움직임이었다고 평가할 수 있다. 하지만 신사참배가 의무화되고 전시 동원 체제가 본격적으로 가동되기 시작한 1930년대 후반부터 노기남 신부와 장면은 각각 천주교회를 대표하는 성직자와 평신도로 선정되어 일제가 강요하는 각종 군중대회에 불려 나가 전쟁 동원에 협조하라는 마음에도 없는 연설을 할 수밖에 없었다. 이들의 이러한 활동은 오늘날까지도 친일 행위로 비판받는 근거가 되고 있다.

일제 말 천주교뿐 아니라 다른 종교 단체의 수장들은 이러한 군중 연설에 강제로 동원되었다. 그리고 이런 활동은 당시 교회가 생존하는 데 불가피한 방법이라고 생각했으며, 일제 밀정들도 천주교회 지도자들의 소극적인 태도를 비판하고 공격하곤 했다.

공베르 신부(안성본당)와 폴리 신부(수원본당), 정규하 신부(풍수원본당), 윤예원 신부(은율본당), 빌렘 신부(청계동본당), 그리고 서울과 충청도를 오가며 활동한 교회사가 피숑 신부 등도 직간접으로 천주교인이 포함된 민족의 독립운동을 지원 협조하거나 개인적 차원에서 일제에 저항했다. 그러나 이들의 활동은 잘 알려지지 않은 채 개인 차원에 머물렀고, 문제가 커졌을 때는 교구장의 강한 제지를 받아 더 확대되지 못했다.

해외-한국 천주교인들의 적극적인 독립운동

압록강과 두만강 이북의 간도를 비롯한 중국 등 해외에서는 국내와 달리 교회 밖 다른 한국인들과 연합하여 일제 침략에 저항하는 적극적인 무력 항쟁에 비교적 자유롭게 나섰다.

해외에서 한국인 천주교 신자들이 추진한 독립운동은 크게 두 가지로 나눌 수 있다. 하나는 북간도 교우촌을 중심으로 한 의민단의 활동이고, 다른 하나는 만주와 상해, 중경 등 중원 전체를 대상으로 한 안중근 일가의 활동이다.

3·1 운동 직후 장백현의 한국인 천주교 신자 30여 명은 압록강 건너편 혜산의 일본 경찰서를 습격하였다. 당시 연길 지방의 천주교 계통 학교 학생과 교사는 대부분 한만 국경을 넘나들며 무력 항쟁을 전개하였다.

1920년 6-7월 무렵 북간도의 천주교인들이 조직한 의민단은 방우룡 대장을 비롯하여 김연군, 현빈, 채창묵, 김종헌, 허근, 홍림, 김병렬 등을 포함하여 200명의 군인과 200정의 무기를 보유했다. 이들은 신자들의 헌금으로 운영한 독자적인 독립군 부대로서 1920년 독립운동사에 빛나는 청산리 대첩에도 참여하여 혁혁한 공을 세웠다. 이후 의민단은 대한의민회라는 이름으로 대한신민단, 대한광복단, 대한국민회 등과 연합하여 북로사령부를 구성하여 독립운동을 전개했다.

안중근 토마스에게는 안정근 치릴로와 안공근 요한 두 명의 친동생이 있었다. 이들은 모두 3·1 운동 직후에 조직된 상해 임시정부와 연결하여 독립운동을 전개해 나갔다. 안정근은 흔히 3·1 운동의 불씨로 알려진 일본 도쿄의 2·8 독립 선언보다 일주일 정도 앞선 1919년 2월 1일 만주 길림성에서 독립운동을 하던 39인이 발표한 '대한 독립 선언서'에 이름을 올린 해외 민족 운동 대표 가운데 한 명이었다.

안정근은 안중근의 하얼빈 의거 이후에 연해주로 이주하여 권업회를 통해 독립운동에 투신하였다. 그는 1915년에 신민회의 노령총감을 맡고, 1918년 중국 길림성에서 전개된 '무오 독립 선언서' 발표에도 공동으로 참여했다. 그는 1919년 상해에 임시정부가 조직되자 김구와 함께 황해도 신천군 조사 위원으로 활약했다. 또 북간도에 교민단을 설치하고 청산리 대첩에도 참여하여 상황을 임시정부에 보고하였다. 가족과 함께 상해로 옮긴 뒤에는 김구, 안창호 등의 도움을 받아 임시정부의 내무차장과 대한적십자사 회장 직무 대리 등으로 활동하여 1987년 건국 훈장 독립장이 추서되었다.

안정근의 장남 안원생은 임시정부 광복군과 미국 전략정보국(OSS)의 중개 역할을 했다. 차녀 안미생은 김구의 장남 김인과 혼인하였고, 임시정부 시절은 물론이고 광복이 된 뒤에는 귀국하여 며느리 겸 비서로서 김구의 활동을 보좌하였다. 그는 당시 서울교구장 노기남 주교와 함께 평소 김구에게 천주교의 영적 감화를 주었고, 김구가 1949년 피격되어 절명하기 직전 베드로란 세례명으로 병자

성사를 받는 데 한몫했다.

안공근은 안중근이 운영하던 진남포의 돈의학교에서 교사로 일하며 애국 계몽 운동에 헌신했다. 1919년 안창호의 추천으로 임시정부에 들어왔고, 1921년 외무 차장으로서 모스크바에 파견되어 독립 자금을 확보하려고 노력했다. 1926년에는 여운형의 후임으로 상해 교민단장을 지냈으며, 독립운동 내 좌우 분열을 극복하는 데 힘써 1927년 김구, 이동녕 등과 함께 민족 유일당 운동의 집행 위원으로 활동했다.

또 안창호, 조소앙, 김구 등과 함께 우파 통일 전선 연합체인 한국독립당을 창당하여 이사로 활동했으며, 김구의 보좌관이자 한인애국단 단장으로서 이봉창, 윤봉길 의사의 의열 활동을 기획하였다. 안공근의 장남 안우생은 부친과 함께 김구의 임시정부에서 활동하다가 해방 뒤 북한 정권에 참여하였다. 차남 안낙생은 한국광복단에 참여한 공로로 대한민국 건국 훈장 애족장을 받았다. 이들 외에도 안중근의 사촌 안명근 야고보는 1910년 말에 황해도 일대에서 독립군 기지 건설을 위한 군자금을 모집하다가 발각된 안악 사건의 주모자로 무기 징역이 선고되었고, 1926년 출옥한 뒤에는 만주 의란현에서 전교에 앞장섰다.

안중근의 오촌 조카 안민생은 젊은 시절부터 만주에서 항일 유격대에 투신하여 활동하다 체포되어 서울에서 옥살이했다. 안중근의 사촌 안경근은 1918년 블라디보스토크에서 항일 운동을 전개하였고, 1925년 중국 운남군관학교를 졸업한 뒤 만주의 독립군 단체인 정의부에서 활동하였으며, 1930년대에는 상해 임시정부로 옮겨와 항일 운동을 계속하였다.

안중근의 집안에는 근자 항렬 사촌이 열한 명, 이들의 소생인 생자 항렬 조카가 스물두 명이 넘는다. 이들 가운데 중국과 만주에서 독립운동에 헌신하다가 해방 뒤 남북한의 정권에 참여한 이가 많았다. 이들은 앞으로 한국 천주교회사의 역군으로서 한반도의 분단 극복과 민족의 화해 일치를 위한 운동에 상당히 기여할 것으로 기대되는 이들이다.

<한국 천주교 주교회의 게시판 /소식/ 2019-2-25 글 참조>
(경향잡지 2019년 3월호 경향 돋보기 기고문)

♣ 레지오 단원 선서를 축하합니다.

Pr. 명	로사리오의 모후	단장	육병국 베드로
회합일	매주 목요일/ 저녁미사 후	선서자	정영도 안토니오

신자의 의무이자 성당 운영의 재원
교무금 계좌이체 시 아래의 계좌로!
(신협 131- 009- 699323 목감성당)

† 전입 오심을 환영합니다.

성 명	세례명	주 소	구 역
이희숙	레지나	LH 13단지 1303-214	23 구역
김건숙	데레사	LH 13단지 1303-911	23 구역

† 첫영성체 일정 안내

- 대상: 초등학교 3~6학년
- 첫교리: 3월 26일(화) 오후 5시
- 세례식 : 6월 22일(토) 오후 5시
- 일시: 6월 23일(성체성혈대축일)
- 문의: 이호경 올리바(010-4045-3218)

† 성지순례 접수 안내

- 일정: 7/30(화)~8/9(금) 10박 11일
- 장소: 이스라엘->요르단 성지순례
- 항공편: 대한항공(왕복)
- 인원&마감: 30명 선착순 종료 시까지
- 문의: 여성소공동체회장 이현자 아가다 (010 - 5395 - 5623)

† 작년(2018) 주보 제본 안내

- 지난 해 주보 모은 것을 제본 해 드립니다.
- 제출기한: 4월 5일(금)까지 사무실에 접수바랍니다.

† 주간 <가톨릭 신문> 홍보 안내

- 일시: 3/23(토) ~ 3/24일(주일)

※ 수원교구 판에 주임신부님의 글이 연재 중입니다.

† 성전 봉헌을 위한 묵주기도

- 현재 1,162,831 단 봉헌(금주 3,460단)
- 묵주기도 한 것을 레지오, 소공동체, 제 단체를 통해 모아 주십시오.

† 은빛대학 주방 봉사자 모집 안내

- 일자: 매주 금요일
- 시간: 12시 ~ 2시까지
- 기 봉사자 결원으로 인하여 긴급 요청하오니 교우 여러분의 관심 & 참여 부탁드립니다.
- 문의: 김옥례 로사(010-8781-8178

† 본당 청소 안내

청소일자	3/16, 3/17 & 3/23, 3/24
청소구역	수암1 구역
교우 여러분의 땀과 노력이 깨끗한 성전을 만들어 갑니다. 본당 청소는 주2회(토, 주일)로 해 주시길 바랍니다.	
다음청소	수암2 구역
청소일자	3/30, 3/31 & 4/6, 4/7

† 2019년 구역 부활판공 일정안내

일자	요일	해 당 구 역
☞성당에서(가정방문=14시 시작)☜ 고해성사(19:00) ▶ 미사(20:30) - 판공기간 중 금요일 오전 10시 미사는 없고 은빛대학은 11시에 있습니다. - 사무실 업무는 금요일을 제외하고는 화, 목은 오후 2시부터 가능합니다.		
3/26	화	수암2/17구역(네이처하임)
3/28	목	장상1/18구역(한양수자인)
4/2	화	목감/21구역(리벤티움)
4/4	목	삼호/20구역(한신더휴)
4/5	금	조남/물왕/22구역(호반2차)
4/9	화	26구역(푸르지오)/23구역(13단지)
4/11	목	24구역(그레미움)
4/12	금	25구역(신안인스빌)
오전 10시 미사 ▶ 가정방문(14시) ▶ 고해성사(19:00) ▶ 미사(20:30)		
3/27	수	28구역(가온수풀)
1004-1301 김혜숙 데레사 구역장댁		
4/3	수	29구역(중흥s클래스)
103-1402 김은숙 요안나 구역장댁		
4/10	수	31구역(호수풀애)
306-504 이순이 요안나 구역장댁		

† 각 단체 모임

단체명	일 시	장 소
선교분과	3월 24일(주일) 교중미사후	2층교리실
기사사도회	3월 24일(주일) 교중미사후	2층교리실
안나회	3월 31일(주일) 9시미사후	유아실
전례분과	3월 31일(주일) 교중미사후	2층교리실

GLASSSTORY 목감점
안경 전문점
▶ 최신식 검사시설
▶ 최적의 맞춤 안경 제공
목감우회로 51(동한메디컬프라자 1층)
☎ 031 - 411 - 9008
대표 안영오(프란치스코)

깔끔하고 진한 맛
소드랭이 감자탕
* 야채와 돈사골 육수 사용 *
간장버찜 / 감자탕 / 닭볶음탕
포장배달전문(오후3시~11시)
방문포장 시 3,000원 할인
목감돌레로253-12 로얄팰리스1차 114호
✆ 031 - 487 - 0803
이영숙(다시안나)

SSANGYONG
쌍용자동차 주식회사
◈ 친절 · 정직 · 고객중심 ◈
경기도 화성시 남양읍 수작이길 113
✆ 010 - 8961 - 0689
☎) 031-366-8888
대표 김세훈(베드로)

Max Plate
맥스플레이트
파스타 / 스테이크
패스츄리피자 / 돈까스
☎ 031-414-6984
목감우회로 39,목감시티프라자 108호
대표 이상우(루도비꼬)

스바니야서

누가 썼나?

대부분의 내용은 스바니야가 썼지만, 한 사람이 다 쓰지 않고 후대에 첨가된 내용도 조금 있다. 본문에 명시된 족보 내용을 바탕으로, 스바니야는 히즈키야 왕의 후손으로서 기존 정치와 종교권에 몸담고 있었던 개혁주의자였으리라고 추정하는 학자도 있다. 대부분의 학자들은 스바니야가 왕손이라는 주장은 입증되지 않은 가설에 불과하다고 여긴다. 하지만 기원전 8세기에 활약했던 이사야나 미카의 예언 전통을 이어 받고 있는 것만은 분명하다(스바 3,1-3 비교 이사 1,21-23; 스바 3,3-5 비교 미가 3,1-12).

왜 썼나?

스바니야는 요시아 왕(기원전 640-609)이 다스리던 시절에 예언자로 활동했을 거에요. “스바니야가 말씀을 받은 것은 아몬의 아들 요시아 왕이 유다를 다스릴 때였다”(1,1)고 언급되어 있을 뿐만 아니라 내용상으로도 신명기적 특성을 많이 보여요. “지붕 위에서 하늘의 별들을 예배하는 것들”(1,5 비교 2열왕 23,12; 예레 19,13; 32,29)을 비롯하여 풍산에 대한 저주 내용(1,13 비교 신명 28,30)이 비슷하거든요. 나아가 기원전 622년에 있었던 개혁의 기미가 전혀 나타나지 않는 것을 보면, 스바니야는 요시아가 아직 성년이 되기 전에 예언자로 등장했을 것으로 생각돼요.

왜 썼나?

기원전 8세기에 히즈키야(기원전 715-687)는 산당들을 철거하고 석상들을 부수는 등 야훼 종교를 바로 세우려는 일련의 개혁을 했지만, 이러한 개혁의 움직임은 히즈키야의 후임자인 므나쎄(기원전 687-642)와 아몬(기원전 642-640) 왕이 혼합주의 정책을 펼침으로써 수포로 돌아갔다. 바알을 섬기는 예식이 다시 성행하는가 하면(1,4), 지붕 위에서 하늘의 별들을 예배하고 암몬 신 밀콤에게 맹세하는 등(1,5) 이교제의가 백성 사이에 널리 퍼뜨려지게 되었다. 고관들과 왕족들은 이방 문화에 동화되어 남의 나라 옷을 입고 거들먹거리는가 하면(1,8), 압제와 억압 현상이 사회 전반에 뿌리내리게 되었다(3,1-4). 이런 상황에서 스바니야는 하느님께서 유다 왕국이든 주변 국가든 거만을 떨며 흥청거리는 자는 모두 쓸어버리겠지만, 하느님의 법대로 살면서 겸손하게 사는 사람은 화를 면하리라고 선포하고자 했다.

주 일 미 사 참 례 현 황

	토요	새벽	교중	계	증감	참례율/신자수
3/10	100	30	196	326	-30	24.73%/1,197
3/17	121		175	296		

∽ 2019년 3월 17일 기준 ∽

오늘의 신자수

(단위 : 명)

지난주		전입	전출	합적	분가	세례	망인	현재	
세대수	신자수							세대수	신자수
485	1,193	4	1	1	0	2	1	487	1,197

본당설립 60주년기념 묵주기도 100만단봉헌

▸ 915,477단(91.5% 달성)

∽ 2019년 3월 12일 ~ 3월 17일 기준 ∽

재정현황

(단위 : 원)

수 입		지 출	
교무금	1,205,000	단체보조비	1,800,000
주일헌금	1,161,000	사제관운영비	880,000
감사헌금	150,000	사제성무활동비	770,000
기타헌금	10,270	수녀생활비	430,000
성소후원금	20,000	수녀활동비	980,000
자선수입	25,000	자선활동비	52,500
예수금	177,550	후원금	300,000
		급여	1,900,000
		복리후생비	192,050
		회의비	1,634,500
		소모품비	14,600
		차량유지비	182,000
		수수료수선비	27,700
		비품비	287,480
		예수금	177,550
합 계	2,748,820	합 계	9,628,380

교무금

▸ 교무금(성당)

박도식(데레사) 김주영(성우안토니오)
최윤진(베아트릭스) 박웅섭(루카)
진동범(프란치스코) 김옥윤(글라리사)
김선수(베드로) 조연애(루치아)
이화자(데레사) 강영엽(로사)
유희준(모니카) 주광순(데레사)
장용상(야고버) 유철준(프란치스코)
진용관(사도요한)

▸ 교무금 통장 자동이체 확인

강선화(유스티나) 민병헌(토마)
조환복(클레멘스) 최영일(마태오)
엄하정(효주아녜스)

감사헌금

▸ 황태영(아오스딩) 100,000
홍영순(마리아) 50,000

성소후원금

▸ 이화자(데레사) 20,000

기타헌금

▸ 자판기 10,270

자선수입

▸ 하늘창고 25,000

제대꽃 봉헌금

▸ 이재영(피데스) 50,000
김한섭(가브리엘) 40,000

축일 맞으신 교우분 축하드립니다!!

(3월 24일 ~ 3월 30일)

▸ 3월 25일(퀴리노) : 김동수
3월 25일(그라시아) : 오서영
3월 30일(요한꼴리마꼬): 김기훈

『교무금 자동이체 계좌 : 농협 237019-51-022721 천주교 수원교구 재단(미양성당)』

신앙의 기쁨! 젊은이와 함께!

아름다운
신앙인들의 공동체

배곧소식

사순 제 3주일
2019. 03. 24.

우리들의 정성

⚽ 교무금 책정 및 납입 현황 (03/21현재)

<2019년 목표 : 책정률 70%, 납부율 60%>

총세대수	책정세대	책정률	납입세대수	납부율
1,050	434	41.3%	383	36.5%

⚽건축헌금을 봉헌해주신 교우님들께 감사드립니다.

성 명	봉헌액	성 명	봉헌액
염 선 호	3,000,000	백 성 규	100,000
이 완 세	1,000,000	옥 영 랑	100,000
변 석 준	1,000,000	곽 영 이	100,000
최 은 숙	1,000,000	경 광 삼	100,000
호 반 1 구	500,000	김 윤 자	100,000
임 승 제	500,000	양 순 자	100,000
김 효 미	500,000	김 은 대	100,000
오 인 수	500,000	이 경 미	100,000
이 성 호	200,000	김 성 열	100,000
김 학 묵	200,000	홍 경 희	100,000
이 춘 자	200,000	헌 옷 판 매	90,000
정 지 은	200,000	이 홍 우	60,000
윤 기 준	200,000	박 복 희	50,000
허 경	150,000	황 임 순	50,000
안 성 환	150,000	김 형 규	50,000
김 기 추	120,000	문 순 희	50,000
김 정 인	100,000	차 수 진	50,000
강 종 숙	100,000	최 경 자	50,000
김 상 미	100,000	조 영 도	40,000
윤 희 현	100,000	이 경 선	30,000
이 성 자	100,000	정 재 준	30,000
한 병 창	100,000	**2 차 헌 금**	**1,879,500**

금주 건축헌금 합계 : 13,449,500

총액 (설립 91주차) : 834,812,911

평일	화	수	목	금
	63	76	46	121

주일미사 참례자 : 840 / 2,645(31.8%)

⚽ 지난주 재정현황 (03/15~03/21단위:원)

수 입		지 출	
교 무 금	3,139,000	차량 운반구	237,975
주 일 헌 금	2,663,700	단체 보조비	100,000
건 축 헌 금	13,449,500	사제성무활동	770,000
성 소 후원금	125,000	청소년교육비	1,210,000
미 사 예 물	560,000	청소년행사비	250,000
감 사 헌 금	50,000	후 원 금	100,000
		급 여	4,177,000
		복리 후생비	425,470
		도서 인쇄비	371,000
		수도 광열비	1,061,370
		차량 유지비	150,000
		세금 과공과	4,980
		잡 비	-31,000
		화재 보험료	140,000
	19,987,200		**8,966,795**

본당소식 2

소공동체 모임안내

여 성	풍림 2구역	03/25(월)20:00	215동1805호
	한라 2구역	03/27(수)20:00	206헬로라운지
남 성	호반 2구역	03/27(수)20:00	904동 2902호
	한라 2구역	03/27(수)19:50	211헬로라운지

⚽ 새로 전입오신 교우님, 환영합니다!

前 본당	구 역	세대주 (가족 수)
수원/선부동성가정	골드 구역	임정윤 세라피나(1)
인천/중3동	호반 1구역	진지호 바오로(5)
수원/시화성바오로	중흥 구역	변석준 미카엘(3)
서울/마천동	중흥 구역	김혜진 리디아(5)
인천/중3동	센텀 1구역	황찬수 마르띠노(3)
수원/시화성베드로	호반 2구역	이윤희 에텔부르가(2)
의정부/행신2동	SK 구역	고한영 요셉(2)
수원/금정	한라 3구역	김성은 크리스티나(1)

⚽ 건축기금마련 성모회 주말장터

* 국산 6년근 백도라지 가루 판매합니다.
  (미세먼지에 손상된 기관지, 호흡기에 효능)
* 곰탕, 멸치 판매합니다.

⚽ 주차장 이용안내

* 3월18일부터 성당 뒤 공영주차장 공사가 시작 되었습니다. 주차는 성당내에 해주세요.

새롭게 시작하는 배곧본당 공동체 오신 것을 환영합니다.!!

고해성사 : 매 미사 30분전 성전 고해소
※ 상담식 고해성사는 사무실에 사전신청.

세례성사 : 입교문의는 사무실에서 항시 가능
※ 유아세례는 짝수월 첫째 토요일 오후5시

준 성 사: 성물, 차량축복은 매 미사 후.
※ 새집, 상가축복은 사무실 사전신청

혼인성사 : 사무실 안내에 따라 혼인관련서류준비
※ 면담 및 예식일정 사전조율 필요

병자성사 : 위급상황시 구• 반장, 사무실로 전화
※ 병자영성체는 매월 둘째주 목요일 (사전신청)

장례발생시 : 연령회장 및 사무실에 연락
※ 구역별 정해진 연도시간에 따라 조문

아름다운
신앙인들의 공동체

배곧소식

사순 제 3주일
2019. 03. 24.

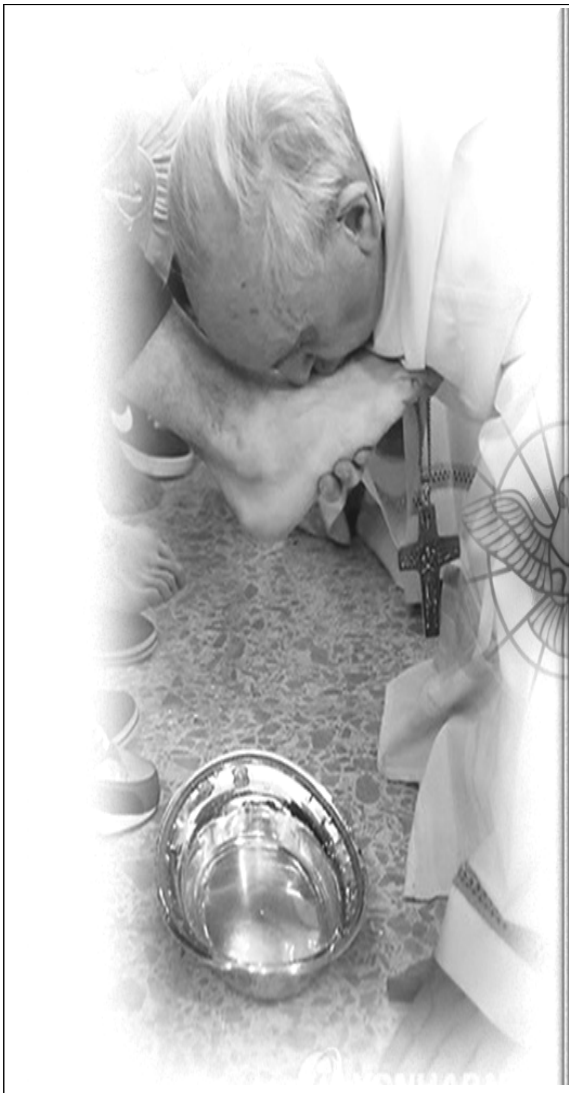

프란치스코 교황님의 사순절 성찰

1. 하느님을 필요할 때만 찾는가
2. 주일과 대축일 미사에 참례하는가
3. 하루를 기도로 시작하는가
4. 하느님의 뜻에 자주 반항하는가
5. 신자임을 드러내는 것이 부끄러운가
6. 질투하거나 화를 잘 내는가
7. 타인에게 정직하며 공평한가
8. 복음의 가르침에 따라 사는가
9. 부모님을 공경하는가
10. 생명을 소중하게 여기는가
11. 자연 환경을 존중하는가
12. 음식이나 물건을 남용하지 않는가
13. 재물에 몰두하지 않는가
14. 시간을 소중하게 사용하는가
15. 세속인인가 그리스도인인가
16. 복수심이나 원한을 품고 있는가
17. 봉사받고 있는가 봉사하고 있는가
18. 친절하며 평화를 위해 일하는가

YONGIN PARK LIFE 용인공원 라이프
개인 및 가족묘 분양 상담
납골당, 수목장 , 상조 상담
박교은 (에밀리아나)
☎ 010-9049-9964

PARIS BAGUETTE
파리바게뜨 오이도 등대점
정왕동 2004-2 1층
이 창 근 (가브리엘)
☎ 497-8636

법무사 유재상 사무소
부동산,법인등기 각종무료상담
정왕동 E-마트앞
사무장 : 유 영 베로니카
☎ 010 7602 4209

어린음악대
엘리아원 음악학원 (배곧고 뒤편 솔로몬프라자 4층)
t.319-0660
원장 : 조수진 베로니카

아 강
전자부품 및 LCD전문(불용자재 매입)
정왕동 삼양테크노 1차 607호
안용욱 베드로
☎ 010-4297-3176

since 1998 신전떡볶이
배곧고교 맞은편 아이프라자 1층
홍 진 기(가 밀 로)
유 순 임(데 레 사)
☎ 319-5959

이조설렁탕·삼계탕
설렁탕, 우거지탕,배양근삼계탕
중앙프라자 2층 218호
하 정 옥(프란치스카)
☎ 432-0778

배 곧 치 과
과잉진료없는 정직한 치과
원 장 오성수, 김보경(엘리아)
SK View상가뒤 골드프라자 3층
☎ 031-433-2822

제 440호

범계 가족 나눔방

그러자 예수님께서 그들에게 이르셨다. “너희는 그 갈릴래아 사람들이 그러한 변을 당하였다고 해서 다른 모든 갈릴래아 사람보다 더 큰 죄인이라고 생각하느냐? 아니다. 내가 너희에게 말한다. 너희도 회개하지 않으면 모두 그처럼 멸망할 것이다. 또 실로암에 있던 탑이 무너지면서 깔려 죽은 그 열여덟 사람, 너희는 그들이 예루살렘에 사는 다른 모든 사람보다 더 큰 잘못을 하였다고 생각하느냐? 아니다. 내가 너희에게 말한다. 너희도 회개하지 않으면 모두 그렇게 멸망할 것이다.” 루카 (13, 2-5)

오늘은 사순 제3주일입니다. 거룩하시고 자비하신 아버지께서는 아들딸들을 결코 버려두지 않으시고 아버지의 이름을 알려 주십니다. 주님께서 우리의 완고한 마음을 부드럽게 바꾸시어 주님의 계명을 지키며 끊임없이 참된 회개의 열매를 맺게 해 주시기를 청합시다.

이번 호에서는 3월부터 시작된 선교특강 **「새로운 계약과 선교 제1부」**를 나누겠습니다.

✣ 새로운 계약과 선교 제1부, 전삼용 요셉 신부님 강의내용 ✣

▶선교는 그리스도인의 본성이다.

선교, 가두 선교를 위한 마음의 준비를 위해서 선교 특강을 하는데, 저는 오늘과 다음주 2주 동안 옵니다. 강론이 길어서 큰 일 났죠?(웃음)
선교가 쉬워요? 선교가 점점 어려워지죠? 어려운데, 어렵지만 해야겠죠? 요즘에 세례 받는 분들이 점점 많아질까요?(적어져요) 왜 적어질까요? ‘세상이 너무 좋아서!’

그런데 우리는 순교하셨던 분들처럼 큰 믿음이 없고, 우리가 살아가면서 믿는다고는 하지만, 이 세상에서 더 잘 살아보려고 하는 마음이 대부분 이예요. 우리 자신들의 신앙이 성당에 안 나오는 사람들 뿐 만아니라, 나오시는 분들도 어떻게 보면 많이 약해져 있기 때문에 옛날에 성당 다니셨던 분들은 김수환 추기경님이나 그 때 사회 운동하시던 신부님들이나 종교에서 세상에 좋은 일들을 하는 많은 것들을 보고 사람들이 감동해서 “아! 내가 종교가 없지만 그래도 한 번 나가면 가톨릭을 나가고 싶다.”는 사람들이 많았어요. 근데 요즘에는 신자 분들이 잘 구분이 안가요. 바로 앞에서 내가 가톨릭 신자라는 것을 얘기하지 않으면 똑같이 돈 좋아하고, 똑같이 죽기 싫어하고, 똑같이 사람 미워하고 있는데, 뭐 다니나 안다니나 똑같은데 뭐… 라는 생각이 들 수가 있죠. 어쩌면 안 믿는 사람들도 문제지만 교회가 세례자 수는 점점 감소하고, 냉담자수는 점점 늘어나고…

제가 죽산 영성관에 있어요. 주말에는 못 나가요. 차가(길이) 항상 주차장예요. 거기에 천주교 신자들도 많아요. 세상과 함께 휩쓸려가야겠어요, 교회의 본질인 선교를 실천해야겠어요? 선교를 실천해야겠죠?

▶선교는 사랑이 있어야 되는 거죠. 왜 선교가 사랑일까요? 하느님을 안 믿는 사람들은 이 세상에서 집착해서 살기 때문에, 세상에서 집착해서 살다보면 구원을 못 받죠. 구원이 뭐예요? 여러분 구원 받으셨어요? 잘 모르겠죠? 이 세상에서부터 여러분들이 구원받으셨다는 확신을 가지고 살지 못하면 여러분은 성당 다니는 맛이 없어요. 여러분! 밖에서 그냥 내가 죽으면 끝이지 뭐! 하고 사는 것이랑 성당 다니면서도 구원의 확신 없이 다니는 거랑 크게 다를 바가 없어요. 사람은 딱 두 종류밖에 없어요. 모기아시죠? 모기는 피를 빨아 먹는 거를 좋아해요, 내어주는 거를 좋아해요? 신부님 집무실에 갔더니 그렇게 쓰여 있더라고요. **'받는 것 보다 주는 게 더 행복하다.'** 모기는 주는 것보다 빨아먹는 게 더 행복한 거죠? 어떤 사람도 모기와 같이 남의 것을 뺏거나 나쁜 짓을 해서 자기만 배불리는 게 행복인 욕심 많은 사람들이 있겠죠? 근데 예수님은 받는 것 보다 당신 피를 내어주죠? 다른 사람의 피를 빨아먹으면 죽이는 거죠? 예수님은 우리를 살리기 위해서 당신 피를 내어주시죠? 사람은 두 종류밖엔 없어요. 부모는 자식을 살리기 위해서 피를 흘리죠. 자식은 부모님의 고생을 통해서 올바르게 성장하게 되죠. 그러면 자식을 살리게 되는 건데, 자식을 때리고, 자식에게 못된 짓을 하면 자식들이 세상에서 온전하게 살아갈 수 없는 상태가 되는 거죠. 모기 같은 사람이 할 수 없는 게 딱 한 가지가 있어요. 뭘까요? 모기 같은 사람은 관계를 잘 못 맺어요. 가정 안에서도 상 뒤집어엎고, 반찬 투정하고, 때리는 모기 같은 사람이 있으면 그 가정이 지옥이죠. 방 안에 모기가 한 마리 있으면 모기를 잡고 자죠. 모기가 살아있으면 그 방은 천국이 아니라 지옥이 되기 때문에 그런 거죠. 사람이 태어나면 예수님처럼 태어날까요? 모기로 태어날까요? 100% 모기로 태어나요. 여러분들이 관계 맺을 수 있는 존재로 여러분들의 피를 쏟아서 새로 태어나게 해야 사회생활을 할 수가 있는 거죠!

▶하늘나라에서 누군가를 아프게 하면 거기는 하늘나라가 아니죠. 이 세상에서 예수님께서 하시고자 하는 유일한 것은 당신의 피를 쏟아서 당신처럼 내 피를 남에게 내어주는 것을 더 행복하게 여길 수 있는 사람으로 새로 태어나게 해서, 그 사람들만 당신 가족으로 모아서 살려고 하는 거예요. 그러니까 여러분들이 선교해서 그 사람들이 교회 내에서 예수님으로 새로 태어나게 만들어야 그 사람들만 하늘나라에서 구원받는다는 것이죠. 다 모기로 사는 사람들을 그냥 뒀다가는 그 사람들이 다 지옥 갈 것을 알면서도 그대로 선교하지 않는다면 그 사람에게는 사랑이 있는 거예요? 선교 안하는 사람이 바로 모기인 겁니다. 귀찮은걸 싫어해요. 다른 사람이 죽어가요. 우물에 빠진 아이가 죽어가는 데, "어머, 이건 내일 아니야!" 하고 지나가면 그 사람은 하늘나라에 들어갈 수 있을까요? 선교 안 하는 사람도 똑같은 겁니다. **선교해야 될 이유는 교회 다니는 사람으로서, 구원받을 사람으로서 당연한 거죠. 선교를 안 하면 교회의 일원이 아닌 거예요.** 그런데 선교를 할 때 고통스럽게 해야 할까요? 행복하게 해야 할까요?

▶선교를 '왜' 해야 하나?

사랑하는 아픈 이들이여,
당신은 그리스도를 대신하기에
더욱 사랑스럽습니다.

당신을 돌볼 수 있다는 것이
얼마나 큰 특권인지요!

선교를 왜 해야 되는지 마더 데레사가 하신 말씀이에요. 마더 데레사는 사람들에게 내 것을 내어주며, 당신은 아주 조그만 방에서 40도가 넘는 여름에도 선풍기 하나로 버티면서 새벽 4시에 일어나서 밤 11시까지 가난한 사람들을 위해서 일하면서도, "내가 당신들을 위해서 당신들이 머물 곳을 주는 것이 얼마나 큰 특권입니까! 행복입니까! 당신들이 있어서 나는 행복합니다! "

라고 이야기를 했죠. 여러분들이 억지로 바깥으로 나가서 얼굴을 찡그리고 휴지를 나눠주고 그러면 성당 나오고 싶을까요? “성당 나가면 얼굴이 저렇게 찡그려지네... ” 누가 나가겠어요? 여러분! 자식 키우는 게 힘들죠? 전 세계에서 아이를 가장 안 낳는 나라가 어디일까요? 그러니까 생명에 대한 사랑이 제일 없는 나라가 우리나라예요. 아이 낳는 게 이제 고통이 되어버린 거예요. 새로운 생명이 태어나는 게 행복이 아니라, 내 인생을 즐기는 게 행복이 되어 버린 거예요. 전 세계에서 모기가 가장 많은 나라가 우리나라예요.

▶불보다 더 뜨거운 아버지의 사랑

제주도의 한 아파트에서 불이 났어요. 일가족들이 밑에 층에서 불이 나서 빠져나오지 못하고 있었어요. 근데 소방관이 엄마를 제일 먼저 구해 나오죠. 그 다음에 아이도 나오고, 아버지도 나왔는데 아이가 한 명이 안보이죠. 아버지가 아이를 구하려고 들어가려다 소방관에게 제지를 당하죠. 사람을 올려 보냈으니까 여기 있으라고, 근데 아버지는 속이 타죠. 아버지가 하도 들어가려고 하니까 산소를 나누어 마시면서 보호 장비도 없이 소방관과 함께 불길 속으로 뛰어 들어가죠. 찾으러간 소방관은 “아무리 찾아도 애는 없다.” 말했는데 아버지가 찾아오죠. 만약에 저런 상황에서 아버지가 뛰어들지 않는다면 사랑이 없는 거죠? 모기가 만들 수 없는 것은 가족이에요. 공동체! 왜? 관계가 안 되니까!

하늘나라는 모기떼가 모여 사는 곳이 아니라, 하느님의 가족 공동체가 있는 곳이죠. 그러니까 죽어가는 사람에 대한 사랑이 없는 사람은(모기) 하늘나라에 들어갈 수가 없는 거죠. 여러분들이 무턱대고 사람들의 영혼을 구원하고 싶은 마음이 온다면 그 자체로서 하늘나라에 들어갈 자격이 없다고 스스로 증언하는 것이죠. 여러분 여기가 성황당이 아녜요. 돈 많이 벌게 해달라고 모기의 배를 채우는 것이 신앙이 아니에요. 이 세상은 여러분들이 하늘나라에 들어가기 위해서 모기에서 예수님으로 새로 태어나는 장이고, 그렇게 새로 태어나는 과정이 **‘여러분의 피를 쏟아서 이 세상에 있는 생명을 구할 수 있나 못 구하 나’**로 결정이 되는 거예요.

▶ 아버지는 ‘왜’ 불에 뛰어들고, 아이들은 ‘왜’ 꼴찌를 자처하는가?

이 아이들은 운동회에서 맨 오른쪽의 아이는 몸이 아파서 달리기를 못하죠? 맨날 꼴찌 하는 아이! 다른 아이들이 막 뛰어다가 다시 뒤로 돌아서서 아픈 아이의 손을 잡고 같이 꼴찌를 해줬죠? 누군가에게 사랑을 주고 함께 간다는 거는 어려운 일이죠. 어렵지만 아버지가 불속에 뛰어들 수 있었던 건 그것이 더 행복한 일이라서 뛰어든 거죠. 내가 뛰어들 수 있는데도 뛰어들지 않고 아이가 죽었다면 그 아버지는 평생 고통스러웠겠죠. 여러분들 주위에 있는 사람이 하느님을 믿지 못하고 여러분이 게을러서 한 명이라도 그 영혼을 잃었다면, 여러분은 하늘나라에서 영원히 고통스러울 겁니다. 그게 사랑이 있는 사람인거죠?

위의 아이들은 즐겁고 기쁘죠? 이 아이들은 내 피를 내어주면서도 즐거워요. 왜? 그 안에는 사랑이 있으니까! 누가 사랑이에요? 하느님만 사랑이시죠? **‘하느님은 사랑이십니다.’**(요한1 4,16) 이런 내용이 성경에 있죠? 그러니까 내 안에 내가 스스로 사랑을 만들어 낼 수 있다고 얘기하는 사람들은 내 스스로 “나는 하느님이야!” 하는 거예요. 사랑은 하느님으로부터 받아서 흘려보내는 것이 사랑이지, 인간이 스스로 사랑을 만들어 낼 수는 없어요. 하느님께서 어린이들에게는 사랑을 부어주셨어요.

그러니까 주는 것이 더 행복해요. 그러나 부모님들은 이미 모기예요. 이 아이들은 집에 돌아가서 엄청 혼나요. 부모님들은 아이들이 내 피를 내어주면서 예수님처럼 행복한 꼴을 못 봐요. 왜? 모기니까. 기본적으로. 애들을 이용해서 자기 배를 불려야 되니까. 여러분도 만약에 자식이 꼴찌 하는 아이랑 같이 놀다가 반에서 꼴찌하고 웃는 얼굴로 오면 반겨줘요? 모기는 사람을 사랑할 수 가 없고 이용해요, 자식까지도 본인은 사랑한다고 해요, 왜? 사랑이 뭔지 몰라요. 모기는 항상 배고파요. 엄마가 대학을 좋은 데를 못나왔어요. 근데 옆집 엄마는 이대 나온 아줌마예요. 그럼 항상 배고프죠? 이 엄마가 모기가 되요. 그럼 누군가를 이용해야 되요. 누구를 이용할까요? 애를 이용하죠. 어떻게든 서울대 나오게 해서 서울대 다니는 엄마가 돼야 그나마 옆집 아줌마랑 레벨이 맞는단 말이죠. 애들은 사랑한다고 공부시키는 게 아니에요. 애들의 피를 빨아먹는 겁니다. 그런 엄마들은 구원 못 받아요.

▶내가 행복하니까!

성모님이 하느님의 아들을 잉태하셨어요. 그리고 엘리사벳을 찾아보시고 돌아갔더니 몇 달이 지나고 배가 점점 불러오고 요셉이 왔겠죠. 그때는 결혼하고 바로 부부관계를 하지 않고, 1년 기간을 유예기간을 뒀어요. 그러니 요셉이 저 아이가 내 아이가 아니라는 거를 알게 되겠죠? 그럼 그 때 법으로는 돌 맞아 죽겠죠? 그러면서도 성모님은 지금 당장 내가 필요한 곳은 어딘 줄 아신 거예요? 엘리사벳, 자기 사촌 엘리사벳이 잉태했는데, 엘리사벳은 나이가 많아요. 60대 자매님이 아기를 잉태했다면 그러면 그거를 이해해줄 단 한명이 필요하단 말이죠? 그 일이 하느님의 계획으로 이루어진 것을 아는 유일한 분은 성모 마리아예요. 지금 그 엘리사벳을 위로해줄 수 있는 유일한 사람은 자기밖에 없어요. 그러나 내가 지금 잉태를 막 했는데 거기 갔다 오면 돌 맞아 죽는 걸 알아요. 그렇지만 갔단 말예요. 가서 엘리사벳을 도와줘요. 나는 당신을 이해하고 아기를 낳을 때까지 돌봐주겠다고. 실제로 엘리사벳이 살던 집은 집에서 나와서 산골에 숨어서 살아요. 성모님이 같이 있어 준단 말이에요. 그러면서 성모님이 부르셨던 노래가 마니피캇***("내 영혼이 주님을 찬송하며, 나를 구하신 하느님께 내 마음 기뻐 뛰노나니!")*** 이죠.

낼 모레 돌 맞아 죽을지도 모르는데, 누군가를 도와주는 게 너무 기쁜 거예요. 나만 알고 사는 게 기뻐요? 도와주는 게 기뻐요? 록펠러라고 아세요? 록펠러는 석유를 팔아서 30대에 미국 최고의 부자가 돼요. 40대에 세계 최고 부자가 돼요. 그리고 갑자기 늙어버리는 병이 걸려요. 머리카락이 다 빠지고, 살이 축축 쳐지고, 일어날 수도 없게 되서 움직일 수도 없게 되었어요. 희귀한 병에 걸려요. 병원에서는 길게 살아야 1년이라는 겁니다. 사람은 사랑을 많이 받아야 행복하죠? 병원에 입원해 있었어요. 이 사람은 돈이 행복이었던 거예요. 돈은 벌수록 더 욕심이 많아져요. 인간들은 돈이 많아지면 돈 때문에 고통스러워지게 돼요. 위먼브라더스라고 미국에서 금융사태가 나서 전 세계가 힘들었던 때가 있었어요. 그때 독일에서 어떤 사람이 기차에 뛰어들어서 자살을 했어요. 주식 값이 너무 떨어져서... 그래서 그 사람 주식 잔금이 얼마나 남았는지 보았더니 확인 주식이 1조원 밖에 안 남은 거예요. 그 사람이 독일의 5대 부자였어요. 처음에는 14.5조 정도가 있었어요. 여러분 피가 90% 이상 빠져나가면 살 수 있어요? 독일의 5대 부자였다가 뚝 떨어져서 1조원 갖고 못 살겠는 거예요.

록펠러가 죽음을 바라보며 병원에서 누군가 휠체어를 끌어줬겠죠? 근데 막 시끄러워요. 애는 안에 있고 부모님들이 막 싸워요. "치료비가 어디 있느냐? 애 수술 시킬 돈이 어디 있느냐? 지금?" 근데 그 위 액자에 써있었어요. **'받는 것 보다 주는 것이 행복하다.'** 이거 예수님이 하신 말씀을 바오로가 반복한 것입니다. 그것을 보고 비서를 불러서 "치료비 지원해줘라!" 근데 희한하게 병이 나았어요. 그 이후로 40년을 더 살았어요.

▶내 삶의 모토는 '행복'

제가 신부님이 되고 싶다는 생각을 스물다섯 살 때까지는 전혀 하비 못했어요. 저는 인생의 목표가 '행복'이었어요. 제가 4살 때 할머니가 돌아가셨어요. 초록색 논 가운데에 꽃상여가 나가던 기억, 그러더니 같이 있었던 할머니가 보이지 않는 거예요. 사람들은 이것을 '죽음'이라고 얘기하는 거예요. 저의 첫 기억이 죽음이에요. 그러니 죽는 것이 너무 두려운 거예요. 죽을까봐! 위가 조금만 아파도 "엄마! 위암이야!" 머리가 조금만 아파도 "엄마! 뇌종양이야!" 그러다가 맞아 죽을 뻔 했어요. 너무나 죽는 게 두려운 거예요. 근데 어느 날 실컷 재미있게 놀았어요. 눈 뜨고 잘 때까지 너무 재미있게 논 거예요. 저녁에 잠자는 게 사실 제일 두려웠거든요. 왜냐면 저는 지옥에 가든 천당에 가든 영원히 살았으면 좋겠거든요? 근데 잠자면 그 밤 동안의 시간은 사라지잖아요? 그처럼 내 존재가 그 이전에 없었던 것처럼 영원히 사라져 버리는 게 너무 두렵더라고요. 죽음에 대해서 그렇게 준비를 왜 안하고 사나? 그게 제일 희한했어요. 살아가면서… 대부분의 사람들이 하는 말과 행동을 보면 돈만 모으려고 하고, 다른 사람 아프게 하고, 다른 사람 미워하고, 판단하고, 기도도 안하고, 성당도 안 나오고… 이건 완전 지옥에 가려고 하는 삶이잖아요? 전혀 준비를 안 해요. 그건 그냥 지옥 갈려고 작정하고 사는 거잖아요.

그날은 친구들하고 놀았는데 너무 재미있는 거예요. 잠이 제일 두려웠었는데? 다음날 못 깰까봐! 근데 그날은 "아이, 몰라! 그냥도 돼!" 그런 생각이 드는 거예요. 너무 깜짝 놀랐어요. "이거 뭐지? 아! 내가 하루 동안 너무 행복하게 살았더니 죽음도 두렵지 않네? 아! 내 인생도 나중에 죽기 전에 이 인생을 너무나 행복하게 산다면 죽을 때도 두렵지 않겠구나!" 이런 생각을 여섯 살 때 했어요. 그때부터 인생의 목표를 '행복'이라고 정했어요. "행복하게 살자! 그래야 잘 죽지!" 그리고 초등학교에 갔더니 신기한 일이 벌어졌어요. 예쁜 여자 아이가 옆에 앉으니까 행복한데, 못 생긴 여자 아이가 옆에 앉으니까 때렸어요. "아! 결혼해야 행복하고, 그리고 너무 가난했기 때문에 아! 돈이 있어야 행복할 수 있구나! 그리고 부모님이 높은 사람들한테 고개 숙이는 걸 보고 아! 세상에서는 좀 성공하고 힘이 있어야 행복한 거구나!" 이런 생각을 하니까 신부되는 생각이 들어올 수가 없어요. 근데 제 생각이 바뀌게 된 게 일단 돈을 많이 벌려고 경영학과에 들어가게 됐죠. 경영이 뭐예요? 비용을 줄이고 판매를 늘려서 이윤을 극대화 하는 게 경영의 원칙이란 말예요. 비용을 줄이려면 인건비를 줄여야 돼요. 그게 사람을 이용하는 거란 말예요. 그래서 경영학과를 사기과라고 불렀어요. 근데 전혀 1~2학년 때까지는 이상하질 않았어요.

▶예수님은 왜 십자가에 못 박히셨나?

근데 대학에 들어가서면서 부터 읽기 시작했던 책이 뭐냐면 **『하느님이요 사람이신 그리스도의 시』**이거예요. 열권짜리. 저는 지적호기심이 커서 10권을 5년 동안 읽었어요. 이 책이 약간 사적 계시인데, 예수님과 예수님의 복음 내용을 10권으로 쓴 글이에요. 근데 예수님을 따라다니는 제자들이 다 결혼해서 살던 사람들, 돈 많이 벌었던 사람들, 공부 잘 하던 사람들 이 인간들을 예수님이 데려다가 다 순교시켰어요. 결혼 생활도 제대로 못하게 만들고, 근데 5년 동안 읽으면서 군대 갔다 오고 복학을 할 때까지 5년이 되면서 행복에 대한 생각이 바뀌었어요. 지금까지는 나를 행복하게 하는 게 행복이구나. 나를 행복하게 하려고 돈도 많이 벌어야 되고, 세상에서 성공해야 되고, 예쁜 여자랑 결혼도 해야 되고… 내 행복을 위해서 살았는데, 전혀 행복하지 않았어요. 취직에 대한 걱정, 돈에 대한 걱정, 암튼 수업에 들어갔는데, "사람들을 어떻게 해서, 이렇게 하면 2-30원을 아낄 수 있는데..." 이렇게 수업을 듣는데 막 구역질이 나오더라고요. 내가 돈 몇 푼 벌려고 사람들을 저렇게 이용해야 되나? 약간은 모기에서 예수님으로, 사람들을 아프게 하는 게 나도 아프다는 거를 조금씩 알게 되는 거죠.

여러분 자식 말썽부려서 막 두들겨 패면 부모도 아파요. 여러분! 사람이 그렇게 만들어 졌어요. 다른 사람을 아프게 하면 나도 아프고, 내가 행복하려면 어떻게 해야 되요? "다른 사람을 행복하게 해야 나도 행복해지는 구나! 아! 내가 좋아했던 이 돈을 모으는 게 아니라 내가 나누어서 먹지 못하는 이 사람을 먹일 때 행복하구나!" 내가 다른 사람을 행복하게 할 수 있는 것 중에 돈도 줄 수 있고, 웃겨줄 수도 있고 여러 가지가 있겠지만 제일 좋은 거는 이 사람의 영혼을 구원해주는 거죠.

▶선교를 하는 시간이 '기도'

행복하게 웃는 얼굴로 "성당 나오면 행복해요! 우리는 죽어서 어디에 가는지 알고 있어요. 여기서 힘들고 어렵게 살아도 잘 참고 하느님께 감사드리면서 살면, 죽어서 영원한 생명을 얻어요. 그걸 모르고 사는 삶이 너무 고통스러운 삶이에요. 제발 당신 좀 이 낭떠러지에서 떨어지지 말고 제 손을 좀 잡아줬으면 좋겠어요. 그러면 저도 행복하겠어요. 사실 당신의 행복을 위해서가 아니라 저의 행복을 위해서 하는 거예요. 왜냐면 나는 당신을 사랑하니까!" 이게 선교라는 거예요. 선교는 여러분의 행복을 위해서 하는 거예요. 선교는 고통이어야만 할까요? 아니에요. 그렇다고 십자가가 없는 것은 아니에요. 십자가는 있지만 그 십자가 때문에 내가 행복할 수 있다는 거를 아는 게 선교이고 행복이라는 말이에요. 평소 성당 나오는 게 힘든 거를 알지만 그래도 잘 참고 견디고 매 주일마다 성당 나오고 하는 이 힘든 거를 거쳐야만 부활의 영광이 있는 것을 알기 때문에 하는 거죠? 선교를 왜 해야 한다고요? ***("당신을 돌볼 수 있다는 것이 얼마나 큰 특권인지요?" -마더 데레사-)***

여러분, 주는 것이 행복하잖아요? 결국에는 여러분의 행복을 위해서 하는 겁니다. 여러분이 행복해지려면 제가 썼던 방법을 쓸 수밖에 없는 거죠? 제 생각이 바뀐 것은 **『하느님이요 사람이신 그리스도의 시』,** 이 책 10권을 5년 동안 단 몇 줄이라도 매일매일 읽었기 때문에 바뀐 거예요. 제가 제 자신만을 위해서 살다가 남을 위해서 살 수 있게 된 거죠. 시간을 지나면 걱정, 근심, 돈 얼마나 버나? 우리 애들은 잘 크나? 그런 생각을 하다가 성당에 와서 남편이 돈을 못 벌어 와도 함께 있는 게 좋은 거지… 이렇게 바뀌고, 아유! 나도 부족하지만 더 부족한 사람이 있으면 굶고 있는 행려자 분 점심 먹을 것 주자! 이런 마음으로 바뀌죠? 그렇게 마음이 **모기에서 예수님으로 바뀌는 이 시간을 뭐라고 해요? '기도'라고 해요. '기도!'** 여러분들이 미사 끝나고 나면 그렇게 모기에서 약간은 예수님으로 바뀌어서 나가요. 하느님은 여러분 부자 만들고 싶은 생각 추호도 없어요. 자식한테 독을 주는 사람 있어요? 없어요. 여기서 아무리 빌어봐야 소용없어요. **내가 먼저 선교를 당해야 되는 거죠. '감사'해야 되는 거죠. '행복'하게 되는 거죠. 내가 먼저 행복하게, 그러려면 기도를 해야 되죠. 여러분이 노력해서! 여러분! 하느님을 믿는 게 감사해요? 감사하면 아멘!**

▶여러분은 여행자예요. 하늘나라에서 와서 다시 하늘나라로 가는 여행자예요. 이 사실 하나 아는 것으로 여러분이 인생을 살아가는 자세가 달라져요. 그만큼 여러분이 하느님을 모르고 사는 사람들보다도 훨씬 행복해요. 그걸 좀 전해주고 싶지 않으세요? 전해주고 싶지 않은 이유는 여러분이 행복하지 않아서예요. 그럼 여러분이 행복해지려면 어떻게 해야 돼요? 행복하려는 노력을 기도를 해야 돼요. 여러분들이 선교 나가기 전에 반드시 감사와 행복을 노력을 해서 억지로 웃으려 하지 않아도 행복이 여러분 얼굴에서 묻어날 수 있게 한 달 동안 노력을 하셔야 돼요. 그러나 그 행복은 여러분들이 노력해서 얻어지는데 그것이 바로 기도라는 거, 여러분들이 기도를 통해서 행복에 다다라서 자녀들에게도, 주위 사람들에게도 행복을 전해줘야 한다는 것, 그래서 나의 행복이 곧 선교의 가장 큰 준비라는 것입니다.

▶ 강의내용 정리 : 홍보분과

범계소식지

범계성당 (성 김대건 안드레아)

가장 소중한 생명을 주신 주님께 감사의 제사를... <주일 미사 참례 현황>

요 일	총 신자수	(토)16:00		(토)19:00		06:30	09:00	11:00	17:00	19:00	계
		어린이	성인	중·고	성인						
3월 17일	4,967	118	91	40	127	121	296	344	170	145	1,451(29.2%)

신자 연왕

전 입	전 출	사 망	세 례	현 재
3		1	3	4,967

우리 성당 가족이 되심을 환영합니다. (전입교우)

전입 일자	구역	성 명 (세례명)	현 주 소	전화번호
3.17	44	전대근 (도미니코)	신촌동 경남@ 302-1002	사무실문의

안녕이 가세요. 기도 안에서 만나요. (전출교우)

구 역	성 명 (세례명)	가 신 곳	본 당

주간 수입 지출 연왕

3월 11일(월) - 3월 17일(주일)

수입현황	계정과목	지출현황
7,275,000	교무금	
4,003,530	주일헌금	
1,465,500	특별헌금	
360,000	후원금	
167,000	성소후원금	
	선교비	4,280,000
	교육비	10,196,070
	자선비	1,400,000
	일반관리비	23,304,660
	특별헌금	1,244,500
13,271,030	주 계	40,425,230

빠른 쾌유를 빕니다.

기도안에 지향을 부탁드립니다. ☺

성 명	세례명	구역	자택 · 병원
최현준	마티아	11	선 경 105-506
조정숙	아녜스	12	목 련 204-1207
이광준		20	우 성 306-1203
김계은	소피아	20	우 성 306-1203
이대원	안토니오	20	우 성 306-1203
김진환	요셉	22	우 성 501-1408
김정분	요안나	25	우 성 707-1002
정인용	요셉	36	코오롱 708-705
신중옥	마리아	36	코오롱 708-705
배태선	율리안나	37	코오롱 711-1105
최계숙	프란치스카	42	로하스 노인병원 203호
정연이	데레사	43	신촌동 1060-2
윤광자	수산나	44	무궁화경남 303-903
이명은	소화데레사	45	무궁화경남 308-104
서승열	베드로	53	한림대병원 1017호
채용	프란치스코	58	신성미소지움 102-601
민선식	안나	60	신도 101-602

❤ 범계성당 환우를 위해 기도드립니다. ❤

❤ 타 본당 신자는 관할본당에 신청하시기 바랍니다. ❤

♦ 이달의 추천도서 ♦

<김수환 추기경 행복한 고난>

- 구중서 명예 교수가 지난 2009년 쓴 김수환 추기경 평전「사랑하고 또 사랑하고 용서 하세요」의 증보판이다. 김수환 추기경의 10주기의 의미를 담고 앞으로 우리가 김 추기경을 어떻게 기억하고 따라야 할지 방향을 제시하고 있다.
  다양한 일화를 함께 소개하며, 고단하지만 행복했던 김 추기경의 삶을 되짚어보고 김 추기경의 영성을 따르고 실천하는 삶이 가장 훌륭한 모범이며 현실 상황의 대안이 될 수 있음을 엿볼 수 있다.
- 구중서 저 / 사람이야기 / 215p 13,000원

✝ 성모 한의원

왕 뜸, 중풍, 치매예방, 체질침
골다공증, 갱년기 & 수험생 클리닉
호계시장 농협 옆 건물
원장 조성재 (바오로)
☎ 453-0234 / fax 458-8433

휴대폰 할인매장

교우 특별할인 가능
공짜폰 · 알뜰폰 · 효도폰
최신폰 다량 보유
동안구 평촌대로 133(평촌학원가)
031)382-7661
이성진 임마누엘
이충근 마르첼리노

일공공일 안경·콘택트

– 범 계 점 –
대표 : 황현숙 엘리사벳
☎ 381 - 9009
안양시 호계동 1045-2

약손 스포츠 맛사지

어깨결림, 만성두통, 오십견
견비통, 손 · 발저림, 요통(허리통증)
· A코스 66,000 ➡ 40,000원(50분)
· B코스 88,000 ➡ 50,000원(60분)
· C코스 110,000 ➡ 70,000원(90분)
※ 신자 특별할인 합니다.
범계사거리 화로구이 옆 건물 2층
김숙희 마리아
☎ 427-2697

해오름 공부방

(초등전문)
✶ 초등 전과목 (국,수,사,과)
✶ 단원 평가 / 서술형 평가 대비
✶ 수학 집중반 운영
✶ 매주 1회 간식 제공
– 목련 신동아 906동 –
김현지 카타리나(경력8년)
☎ 010-3847-7273

마음까지 깨끗해지는 청소!
세탁기, 에어컨 청소
가전 청소 전문 업체
세탁기 청소전 청소후

해피 홈 그린

김숙희 마리아 010-5123-8197
박준열 인노첸시오 010-5346-4000

올피스뮤직아카데미

피아노 / 성악
기초부터 입시까지 한방에!!
(초등부 기초반, 입시반)
T 388-4151 010-5096-4151
평촌학원가
전세익 (베드로)
연 습 실 대 여

평촌콜밴

인천공항 · 김포공항
샌딩 및 픽업
장거리예약 · 고시원 · 원룸이사
010-3869-9219
카톡ID : OKCALL9219
이경화 프란치스코

한일 공인중개사 사무소

아파트 · 빌라 · 주택 · 상가
재개발 · 매매 · 전, 월세
452-1555
010-2103-4982
범계성당 후문 경남상가
조양숙 카타리나

BBQ치킨

(안양호계점)
BBQ 치킨은
엑스트라버진 올리브 오일을
원료로 사용합니다
458-7221, 458-3200
문찬영(도미노), 김은경(카타리나)

교우와 거래합시다.

이것도 작은 사랑실천입니다.❤

소식지 광고료 1회 만원(기본 4회) 3개월 10만원, 6개월 18만원
우리은행, 1005 - 800 - 989243, 예금주 : (재)천주교수원교구유지재단
입금 전 사무실로 전화바랍니다.
광고료는 업체명으로 기부금 영수증 처리됩니다. (사업자등록증 지참)

**** 소식지 광고는 사무실에서 접수 받습니다. (문의 459-0365) ****

교우와 거래하세요

CLUB MONACO
남성 캐쥬얼
평촌 롯데백화점 4층
☎ 031) 8086-9463
정현민(바오로) 매니저

나이스점핑 다이어트
30분에 500칼로리 소모운동
☎ 02-3418-3388
과천시 별양상가1로 35 상아빌딩 5층
김애숙(젬마)

SpeedMate 스피드메이트
이마트과천점(지하4층 주차장내)
자동차경정비, 타이어상시할인
☎ 02)507-8182 / 010-6263-3052
박진완(이냐시오)

알 파 수 학
(문원초 앞)
초등 고학년 · 중등 수학
기본 · 심화 · 선행 개인별 진도
☎ 502-0337 / 010-7190-6067
박현주(루치나)

허스키 평촌점(연중 무휴)
숙성회 배달 전문점(Take out 가능)
평촌 · 인덕원 배달(pm5-am1)
과천은 예약제(pm7시, pm9시 때)
☎ 031-421-9490
이승일(요셉), 방미경(마리아)

우체국 보험
든든한 종신, 연금, 암보험
유지상(로사)
☎ 010-9637-4307

제일 공인중개사
☎ 02-502-9898
010-2880-5945
3단지 래미안슈르 우체국 맞은편
김정이(파비올라)

교우와 거래합시다.

■ 광고비 입금 계좌 안내 예금주 : (재) 천주교수원교구 / 계좌번호 : 신한은행 100-021-873297

교우와 거래하세요

반석 공인중개사
☎ 503-2800
래미안슈르 우체국 맞은편 코너
강용오(바오로), 이장옥(분다)

INSIDE 디자인가구
김영환(라파엘) · 신경자(카타리나)
☎ 507-4664
새서울 프라자3층

정 관 장 과천중앙점
과천전화국(버스정류장) 옆
과천 전지역 배달 및 전국무료택배
☎ 507-0389/010-5256-7432
신 병 선(스테파노)

열린 공인중개사
507-4242
4단지 삼호상가 1층
김석현(도밍고), 김명순(실비아)

에스(S) 공인중개사
이 금 숙 (헬레나)
☎ 502-4999/010-5653-4577
래미안슈르 정문(파리바게뜨옆)
당신의 전화 한통화가 재산 가치를 바꾸어 드립니다.

명성부동산
02·502·2300
김오만 미카엘 · 나경숙 미카엘라
5단지 상가 1층

보석 공인중개사
안 승 희(글라라)
☎ 507-2100
래미안슈르 A동(세븐일레븐 옆)

LA 성모치과(이마트 8층)
임플란트 보철 스켈링
☎ 02-6242-7582
오선희(로스앤) · 신승우(요셉)

경희 삼세한의원
피부 · 비염 · 비만 · 수험생
통증 · 사상체질의학 전문
원장 : 박지우(레지나)
☎ 02) 502-3939
문원초등학교 입구(별양동 병원상가 1층)

美'Skin 미즈킨 클리닉
피부질환, 기미, 잡티, 여드름
리프팅, 비만, 보톡스, 필러
김민석(루까) · 김희연(율리안나)
☎ 02)3418-0070
구)뉴코아아울렛 8층

성심 공인 중개사
☎ 504-6262
010-3271-2165
래미안슈르 A동 중앙
김덕균(세례자 요한), 성경희(요안나)

탑 공인중개사
☎ 507-7100
4단지 삼호상가 1층
배종수(요한) · 이명주(크리스티나)

과천노인돌봄센터
☎ 02-503-1253
010-2059-1253
치매, 거동불편 어르신 건강보험 지원
소방서 옆 현대빌딩 4층

롯데 부동산
02-503-0025
010-8909-5174
중앙공원 분수대 앞
공인중개사 송윤희(루치아)

글로벌 영어학원
(문원초 후문)
507-1577
H · P : 010-3719-5255
중등 · 고등 내신관리 및 수능대비
영어 · 교육학 박사 이 진 선(세레나)

SOK 속편한내과
(이마트 8층)
내과 진료, 건강검진 전문 병원
☎ 02) 504-7582
최 용 준(가시미로)

서울공인중개사
02.503.6000
래미안슈르 C상가1층(중문 옆)
최종균(안토니오) 한선남(안토니아)

Rachel(라헬)
과천 래미안 슈르 상가 A동 1층
HP. 010-4231-6608
OPEN. AM 11:00 - PM 8:00
스타일리쉬 여성의류전문
김숙진(레이첼)

하느님은 불의한 분이 아니시므로,
여러분이 성도들에게 봉사하였고 지금도 봉사하면서
당신의 이름을 위하여 보여 준 행위와 사랑을 잊지 않으십니다.
(히브 6, 10)

■ 천주교 별양동 성당 ☎ 02) 502-8452, Fax 02) 502-8455 ■

분당성마태오성당

마 태 오 가 족

제 19-12 (2019년 3월 24일) / 발행인 : 이철수 스테파노 신부
편집 : 주보편집부 / 원고모집 : matew@casuwon.or.kr, 사무실

다름 안에 하나, 우리 마태오

나와 우리의 미스터 션샤인

예비자 이주연

교리수업을 받으면서 성지순례를 무척 가고 싶었다. 우리나라에도 성지가 있다는 걸 알게 된지 얼마 되지 않았고, 태어나서 교리수업 받기 전까지 오랫동안 비신자였기 때문에 성지순례에 대한 막연한 동경도 있었다. 또 요즘 내 삶이 현실에 찌들어 피로하고 힘들었기에 성지순례를 가면 하느님을 더 가까이에서 만나게 되고 좀 달라지지 않을까 하는 기대감 때문이기도 하였다. 당일 날 아침, 날씨는 무척 맑고 차디찼다. 성당 앞에 세워진 큰 관광버스 2대를 보고 있으려니 소풍가는 기분이 되어 마음이 들뜨기도 했다. "거기로 끌려가면 죽은 사람이니 잊으라."하여 "잊은 터"라고 불리게 되었다는 설명에 다소 섬뜩하기도 하였지만 버스로 1시간 정도 달려 도착한 그곳은 무척 평화롭고 자연이 아름다운 곳이었다. 여기가 150여년 전 박해와 처형으로 피비린내가 나던 곳이었다니. 곳곳에 적혀있는 안내판의 글귀를 읽으며 마음이 숙연해지기도 했지만 여기가 박해 받은 곳이 정말 맞을까 싶게 지금은 너무나 평화로운 풍경이었다.

도착하여 미사를 드리고 점심 식사를 마친 후 자유시간에 순교자 묘역으로 향했다. 순교자 분들이 어떤 분이실까 궁금했다. 묘비의 비문을 찬찬히 읽으니 산속에 숨어서 신앙생활을 해온 가족들, 너무나 젊은 부부, 3대가 함께 처형당한 가족, 어린 아들과 함께 처형당한 부부… 비문의 설명은 냉정하게도 너무 짤막했지만 짤막했기에 너무나 강렬했다. 비극의 그 순간은 과연 신이 있을까 하는 의구심이 들게 하는 순간이지 않았을까. 신앙심을 잠시 마음 속 깊이 숨기고 일단 살아남음을 선택하면 안 되는 것이었을까. 만약 나였다면 어땠을까. 내가 사랑하는 자식과 남편, 그리고 가족들이 모욕을 당하고 매맞고 또 생이별하거나 죽임을 당하게 된다면 나는 과연 어떠한 선택을 했을까.

자유시간 후 미사를 드렸던 아담한 방 같은 소성당에서 함께 온 예비신자들과 함께 모여앉아 자기 소개와 성당에 다니게 된 이유에 대해서 이야기하는 시간을 가졌다. 눈물이 핑돌게 절절한 계기로 오신 분도 계셨고, 호기심 반 동경 반으로 오신 분, 오랫동안 성당에 오고 싶었음에도 현실에 치여 이제야 오시게 된 분도 계셨다. 이야기를 하다 보니 이곳에 몸과 영혼이 묻히신 순교자 분들은 어떠한 계기로 천주교 신자가 되셨는지 정말 궁금해졌고 간절히 그 분들을 만나고 싶어졌다. 그래, 죽음이 끝이 아닐 것이다. 나는 현생의 죽음이 끝이라고 생각했기에 처형을 당한 비극적인 죽음을 회피하고 싶었던 것이 아닐까 싶다. 처형의 순간이 끝이 아니기에 순교자 분들은 하느님의 자녀로 하느님을 섬기다가 하느님의 품으로 돌아간 것이구나. 그 분들이 걸어간 방향으로 나도 걸어 나가 하느님 나라에서 그분들을 꼭 만나고 싶어졌다.

지금의 나는 천주교 신자라고 박해 받지 않는 시대와 종교의 자유가 있는 나라에서 살고 있는 덕분에 나의 자유 의지로 성당에 찾아와 교리수업을 듣고 있다. 순교자들처럼 산으로 올라 숨어서 신앙생활을 하지 않아도 되고 박해 받지도 않는다. 매질과 처형은커녕 오히려 성당에서는 환영을 받고, 주변 지인들 중 천주교 신자가 많다는 걸 알게 되었고, 내가 자매가 되었다며 반가워해주었다. 그러함에도 현실 세계는 녹록치 않다. 일에 쫓기고, 해야 하는 목표는 힘껏 노력했음에도 달성되지 않기 일쑤이고 문제가 생기면 남을 원망하게 되고 말초신경을 자극하는 유혹의 손길이 많고 돈으로 다 해결될 것 같아 자본주의의 노예가 되고 만다. 죽음도 무섭고 현실에서 뒤쳐지는 것도 무섭고 외부의 박해가 없음에도 점점 커지고 많아지는 것 같다. 내가 온전히 하느님의 자녀로 성장해나갈 수 있을까. 일단 나는 교리수업을 듣고 기도문을 외우고 미사에 참례하는 것부터 시작하기로 했다. 나의 신앙심은 아직 설익었고 모자람이 많다. 어디가 맞는 길인지 알아가고 있다고 해야 할까. 이러한 혼란 속에서 만난 죽산성지와 순교자분들은 최근 인기를 끌었던 드라마 제목처럼 나의 '미스터 션샤인' 같은 존재였다. 죽산성지는 떠나는 그 순간까지 평화로웠고 가족들과 다시 오고 싶을 만큼 아름다웠다. 여전히 나는 주일에는 미사를 드리러 성당에 오고 주중에는 전쟁 같은 치열한 삶을 살고 있다. 머리가 지끈거리게 아프고 이 어려운 일을 어떻게 감당하나 고민하는 나날이다. 그럴 때마다 주님의 기도와 사도신경을 외우듯 죽산성지의 묘비 속 그 분들의 이름과, 그 분들을 만나고 싶게 하던 소성당, 그 조그만 방을 떠올려본다.

새살새살

사랑 자동판매기 사용설명서

1. 마음이 불량한 사람은 거액의 수표를 넣어도 원하는 제품이 나오지 않아요.
2. 투입된 영혼이 오염된 경우, 저장된 진실이 손상되어 아름다운 사랑이 나오지 않아요.
3. 장난삼아 또는 나쁜 목적으로 감정을 투입하면, 기기가 영원히 작동되지 않을 수도 있으니 유의해주세요.
4. 마음이 예쁘거나 진실한 사람들을 위해 설치된 것이니, 동전이나 지폐를 넣지 마시고 건강한 마음과 영혼을 넣으세요. 그러면 기쁨과 행복으로 포장된 '아름다운 사랑'이 나옵니다.

재미있는 생활교리

문) 오늘은 사순 제3주일입니다. 내일(3월 25일)은 '주님 탄생 예고 대축일'로 '말씀'이 사람이 되어 오시는, 인류 구원사의 서곡과 같은 날입니다. 강생의 신비·마리아의 순명을 기억하며 '주님 탄생 예고 대축일'의 의미에 대해 알아봅니다.

◎ 주님 탄생 예고 대축일을 지내며 기억해야 할 것은 **'강생의 신비'**와 이 구원 계획에 협력한 마리아의 **믿음, 그리고 순명**이다. 천사가 마리아에게 나타나 구세주 탄생을 예고한 것은 '이스라엘 후손들에게 하신 약속이 이루어지고, 모든 민족들이 기다려온 구세주가 신비롭게 세상에 드러나는', 사랑의 하느님이 주도한 '파스카 신비'의 서막으로 의미가 깊다.

◎ 마리아는 다가올 일을 알지 못하는 가운데, 천사가 인간의 시점이 아닌 하느님 시점으로 이야기하고 있음에도 온전히 믿고 의탁하며 그 뜻을 받아들이는 신앙인의 모범을 보여주었다. 섭리 안에 겸손하게 머물며 하느님 의지를 묵묵히 따르는 모습, 주님 뜻대로 이뤄지기를 소망하며 '예'(Fiat)로 응답하는 모습을 통해서다.

(출처 : 가톨릭신문)

함께 기도해 주세요

접수하신 기도지향 게재 기간은 3개월입니다.

✝ 빠른 치유를 위하여

•김도희(루치아) •유경학(카타리나) •윤분선(수산나)
•강창식(스테파노) •박영윤(사무엘) •임혜련(크리스티나)
•최수찬(야고보) •조현우(미카엘) •김영자(요아키나)
•이계령(암브로시아) •노정애(데레사)

✝ 주님께 의탁하는 삶을 청하며

•조성근(제노비오) • 손석규, 최충균, 최향운, 윤동영

하느님 품으로 가신 분!

"주님 품 안에서 영원한 안식을 누리게 하소서!"

•구자인(엘리사벳) •오석훈(마리아) •김경임(발렌티나)
•박정옥(마리아) •이영희(마리아) •백용균(요셉) •김연식(안나)
•이상원(다미아노) •박종옥(데레사) •김문용(베드로) •서유리
•이승부(스테파노) •장종현(다니엘) •강옥선(마르가리다)
•이정실(마르타) •이미숙(베네딕다) •김순자(마리아)
•송순옥(크리스티나) •유후임(데레사) •이상진(헬레나)

오신 분 환영합니다!

	성명	세례명	지역/구역/반	주 소
1	황혜진	세레나	7-3-3	파크 삼익@ 118-701
2	남영림	율리안나	13-5-3	푸르지오시티3차 C-2107
3	김동현	노엘	5-2-3	양지 한양@ 512-508
4	박태원	파스칼	9-3-6	정원속궁전 A-112
5	명현식	이냐시오	15-1-1	아이파크분당 101-604

주소변경(관내 이사)

	성명	세례명	지역/구역/반	주 소
1	강명옥	아녜스	16-3-4	파크뷰@ 608-2504
2	이태현	아우구스티노	1-4-3	정자동 63-5 101호
3	김춘자	율리안나	3-4-1	로얄팰리스 C-301

오늘의 신자 수

구 분	교적정리	거주불명	합 계
세대수	6,401	165	6,566
신자수	14,872	313	15,185

우리들의 정성

구 분	소 계
교무금	33,506,600
주일헌금	20,669,550
감사헌금	3,350,000
과년도교무금	200,000
건축헌금	1,020,000
기타헌금	3,260,000
성소후원금	50,000
기타수입	237,000
합계	**62,293,150**

우체통

단체에서 알립니다

◎ 미사 및 전례

◆ **전례봉사(남성)**

구 분	오전 11시	오후 9시 30분
3월 24일	8지역	9지역
3월 31일	10지역	11지역

▶ **전례봉사(여성)**

구 분	토요 저녁 주일	오전 6시	오후 7시 30분
3월 24일	13-4구역	13-5구역	14-1구역
3월 31일	14-2구역	14-3구역	15-1구역

▶ **마태오사랑 식당봉사 안내**

- 3월 24일 : 12지역 - 3월 31일 : 14지역

▶ **만남의 장 커피봉사 안내**(남성소공동체)

- 3월 24일 : 10지역 - 3월 31일 : 12지역

◎ 교육 및 피정

◆ **성령기도회 안내**

- 3월 26일(화) : 자체기도회(기도 찬미와 말씀묵상)
- 함께 기도하고 봉사(재능기부)하실 분을 모십니다.
- 문의 : 010-9148-2558(성령기도회장)

※ 매주 화요일 저녁 7시 30분 소성당입니다.

◎ 모집 및 안내

◆ **체나콜로(마리아사제운동) 안내**

교황님과 전 세계의 사제들을 위하여 기도하는 모임

- 대상 : 남,여 전신자 모두
- 일시 : 매 수요일 오후 2시 ~ 3시(마태오교리실)
  매 금요일 오전 11시 ~ 12시(체칠리아성가대실)
- 문의 : 010-2418-1498(정 레지나)

◆ **본당 챔버단 현악기 전공자 모집**

- 봉사시간 : 주일 11시 교중미사
- 연락처 : 010-3055-0777(문화분과장)

◆ **울뜨레야 소식**

수원 남성 제194차 꾸르실료 교육

- 참가자 : 유동철(요한 세례자) 신부님
  백상근(바르톨로메오)
- 환영식 : 3월 24일(주일) 18시 30분, 마태오사랑

수원 여성 제196차 꾸르실료(4월 4일 ~ 7일)

- 참가자 : 정혜영(아그리피나)
- 환영식 : 4월 7일(주일) 18시 30분, 마태오사랑

◆ **부활 제대꽃 봉헌**

헌화회에서 아름다운 부활 제대를 위한 꽃봉헌을 받습니다. 여러분의 사랑과 정성을 기다립니다.

- 접수 : 3/24 ~ 4/14 (주일 11시 미사 전·후에 로비)

◆ **마태오대학 봉사부원을 구합니다.**

- 대상 : 본당신자이며 마태오대학 어르신들을 위해 점심 조리를 도와주실 분
- 봉사시간 : 주 1회 목요일 9시 ~ 13시
- 문의 : 010-5052-1585(봉사부장 강 헬레나)

◆ **연령회 3월 월례회의**

- 일시 : 3월 26일(화) 10시 미사 후, 마태오교리실

◆ **성모회 물품 판매**

- 고추장·막장가루, 건어물, 곱창김, 젓갈 등
- 문의 : 010-2710-5033(백 안나 성모회장)

※ 성모회에서 함께 봉사해주실 분 연락바랍니다.

◎ 축복예물

- 집축복 : 허윤숙(율리아) 20만 원,
  강한네(안젤라) 50만 원

◎ 감사헌금

고 송순옥(크리스티나) 유가족 2,000,000
박준형(안토니오) 100,000 / 고광민(미카엘) 100,000
김진순(엘리사벳) 500,000 / 김정희(헬레나) 100,000
김경수(스콜라스티카) 300,000 / 익명 150,000
원혜진(스콜라스티카) 100,000

화답송
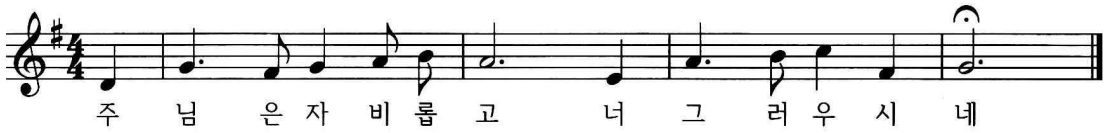
▶ 교우와 거래합시다. ◀

에이스 안경원

안경 하나로 가까운 곳·먼 곳 해결!
롯데백화점 남문앞(수내역 2번 출구)
김진정(사도요한) T. 714-0310

청호나이스

침대 매트리스-판매, 케어
정수기, 공기청정기-렌탈, 판매
어지영(프란치스코)
Tel. 010-5112-6481

아라크네 수학교습소

개인 ☆ 그룹지도
무한사랑! 무한반복! 무한설명!
정유석 가브리엘 (고려대출신)
010-4940-6282
수내동 현대프라자 2층

연대 부동산

☎ 711-8949 010-7123-6530
양지마을 금호상가 고형수(바르나바)

HYUNDAI 전차종 전세계 최저견적 도와드립니다!
중고차 국가대표 이수천(바오로) 010-9080-1010

대우 부동산

양지마을 금호상가 171-4호
이임수(마리나)
T. 711-8282 HP.010-6245-5998

아이원안경원

www.eye-want.co.kr
분당 최대규모의 안경원 (확장이전)
서현동 LG에클라르 (풍림아이원 맞은편 재생병원 입구)
☎ 603-0102 대표 하기철 이카엘

궁전 부동산

양지마을 우리은행 뒤
711-5500, 010-8289-5500
이희영(스테파니아)

고려 이비인후과

옆건물로 이전 진료 → 어반빌딩
(구)한솔프라자, 2016년 7월부터
알레르기· 비염· 후두염· 기침· 난청· 중이염
좋은 이웃, 좋은 의원, 좋은 주치의
☎ 726-2500 이제혁(도미니코)

피자알볼로 수내정자점

031)713-8495
안대성(대건안드레아)
정자동 65-2 안촌유치원 앞

수와공간 중고등부 수학전문

이지훈(프란치스코-서울대학교 수학과)
이상훈(토마스아퀴나스-고려대학교 토목과)
친형제가 운영하는 수학전문학원입니다.
정자동 129-6 3층(한솔프라자뒤) ☎716-5444

엘리트 부동산

☎ 711-9922
주상복합 오피스텔 아파트 전문
정자동 주상복합 분당아이파크 102동앞
김경숙(베로니카) 010-9163-4409

모델라인의원

지방흡입 & 지방이식
매주 수요일 보톡스DAY 이벤트
매주 금요일 필러DAY 이벤트
031. 712. 5569 분당구 정자역 5번 출구 제나프라자 7층
대표원장 김현승 마태오

EBS스타강사 송현이영어

개인·그룹지도
중고생 수능대비·내신향상
송현이(세실리아)
010-8078-2280

프리미엄 치과

성장/성인교정, 임프란트(오스템,독일), 레이저미백, CT
의학박사오영수(대건안드레아, 치과교정전문의)
삼평동 봇들마을(우리은행 3층) 8016-2888~9

도로연수(운전강습)

010-2029-6725 유 헬레나
겁이 많으신 분 첫걸음부터 차근히
돌봐드립니다.(장롱면허 주차연수)

레고®에듀케이션 공식인증러닝센터
레고/로봇/코딩
무료체험 신청 ■ 코딩교육상담
김미숙 마리아
☎ 031) 701-2017
www.cicedu.co.kr
서현동 89번지 서현파크플라자 3층

장수 건강원

수내동 돌고래상가 지하 143호
이길선(글라라)
010-3977-2103, 031-712-2103

국가공인 대한번역행정사

◆ 번역공증, 번역, 영문계약서
◆ 대표 외국어번역행정사 윤호찬 (토마스)
(고대법대 卒, 대기업 법무팀 20년 경력)
서현역 신영팰리스타워 031-609-8300

더바이올린

입시반·전공반·취미반·유아반
최은미 (에스텔)
010-4773-5507
수내동 파크타운

알레르기 방지, 아토피 비염에 효과적
이불·혼수
알레르망 Allerman
서판교점 이안숙 루시아
판교도서관 부근 하나은행 옆 (운중로 237)
031-702-8811

♠ 전입교우를 환영합니다(7세대 13명) ♠

이름(세례명)	교우	주소	직전본당
김현아(카타리나)	1	아름한성	부산 안락
김숙(안나)	3	아름풍림	춘천 죽림동주교좌
김현정(율리아)	1	이매청구	서울 신내동
이수진(마리스텔라)	1	이매한신	분당성마태오
최승엽(안드레아)	3	자연마을	부산 무거
임가능(아녜스)외	4	자연마을	성남동

♠ 신자현황(2019년 3월 20일 현재) ♠

내 용	신자 수
지난주 총 신자 수	8,235
전 입	13
전 출	4
선 종	1
세 례	
이번주 총 신자 수	8,243

♠ 전례 봉사 구역 안내 ♠

시간 \ 날짜	3월 24일	3월 31일	4월 7일	4월 14일
토요일 19:30	18지역 1구역 (탑대우 201~205동)	1지역 1구역 (금강)	3지역 1구역 (동신 3단지)	5지역 1구역 (자연마을)
주일 06:30	18지역 2구역 (탑대우 206~212동)	1지역 2구역 (동부코오롱)	3지역 2구역 (성지)	5지역 2구역 (자연마을)
주일 09:00	19지역 1구역 (탑선경 101~109동)	2지역 1구역 (한신 201~206동)	4지역 1구역 (청구 601~607동)	6지역 1구역 (진흥 801~808동)
주일 11:00	19지역 2구역 (탑선경 110~116동)	2지역 2구역 (한신 207~212동)	4지역 2구역 (청구 608~614동)	6지역 2구역 (진흥 809~814동)

♠ 형제회 모임 안내 ♠

단 체 명	일 시	장 소	전 화 번 호
삼 성 형제회	3월 28일(목), 20:00	관 리 사 무 소	010-4416-5061
아름선경 형제회	3월 28일(목), 20:00	노 인 정	010-5325-2400
효 성 형제회	3월 28일(목), 20:00	노 인 정	010-5336-8232
동신 3 형제회	3월 28일(목), 20:00	놀 이 터 앞	010-6579-5000
동신 9 형제회	3월 28일(목), 20:30	성당 402호실	010-4353-8229
진 흥 형제회	3월 30일(토), 20:00	805동 1802호	010-8726-3339

♠ 기도 부탁드립니다 ♠

성명 (세례명)	기도내용	성명 (세례명)	기도내용	성명 (세례명)	기도내용
우상욱(바오로)	쾌유	이운경(리디아)	쾌유	이경주(마리아)	쾌유
김광자(헬레나)	쾌유	조영임(안젤라)	쾌유	최순재(마리아)	쾌유
이진섭(마르코)	쾌유	양창임(안나)	쾌유	이종현(그레고리오)	쾌유
김순이(율리아나)	쾌유	박정문(미카엘)	쾌유	구본순(베네딕도)	쾌유
김정분(마리아)	쾌유	안봉수(율리안나)	쾌유	변청자(스텔라)	쾌유
이영섭(베드로)	항암치료	이성철(미카엘)	항암치료	임영빈(데레사)	항암치료
이승희(젬마)	항암치료	최종례(엘리사벳)	항암치료	김재태(마르세리노)	뇌종양수술

이 진 아 헤어

MakeUp&Upstyle
혼주·돌 메이크업&올림머리
☎ 708-0825
이진화(레지나)
이매2동 주민센터 옆
emart노브랜드 이매2점 1층

제일 공인중개사

아파트, 상가, 토지, 건물
☎706-5949/010-3742-4571
18년을 변함없이. 부동산학 전공
박 희전(세례자요한)
이매촌 한신아파트 상가 109호

이매 다나 약국

교우분들의 건강을
챙겨드립니다!
☎ 702-1511
이수경(라파엘라)
분당 성바오로성당 맞은편
국민은행건물 1층

이매동 행복부동산

아파트, 상가
성실·책임 중개
☎ 706-7040
010-2301-7996
공인중개사 김선자(마리아)
아름마을풍림아파트상가 108호

코 아 블 럭

사고력,집중력,도형감각,공간지각력을
키워주는 수학가베, 오르다 라벤스브루거
등 보드게임 수업. 소그룹진행.
다양한 종류의 최신 레고 이용가능.
☎ 704-0555
이매동 120-7 분당코아 4층
장경희(세쿤다)

아람 인테리어

인테리어·리모델링·샷시·방수
욕실·타일·도배·마루·가구공사
☎ 703-0850
010-8999-8210
하헌일(안드레아),이정숙(율리아나)
이매동 청구상가 103호

자동차 매매

중고차 매매, 출장 견적
할부, 보험, 폐차대행
010-6204-4061 031) 705-2032
최수기(바오로)

탑골프 클럽

프로가 직접 운영 및 레슨
이정열 프로 (파비아노)
☎ 707-5885
야탑로 32 탄천종합운동장 맞은편

연세 도앤도 교정치과

치아교정 · 치아미백
☎ 781-0028
교정전문의 도송희(마르시아)
서현역 1번출구 은성플라자 3층

프리미엄 치과

성장/성인교정, 레이저 미백, CT
임플란트(오스템,독일)
☎ 8016-2888~9
오영수(대건안드레아) 치과 교정 전문의
삼평동 봇들마을 (우리은행 3층)

강 남 면 옥

갈비찜 · 함흥냉면 · 갈비탕
☎ 781-3790
윤정숙(세실리아)
시범단지 먹자골목 입구

국제 공인중개사

아파트·상가·오피스텔·토지
☎ 703-2277
010-2303-9787
전민숙 (발렌티나)
이매촌 동부코오롱A 앞 신한은행 옆

피자 알볼로 이매점

요리하는 웰빙 수제피자!
단체모임 및 생일파티 환영!
배달 가능지역 (아름마을,이매촌)
☎ 709-8495 (11:00~22:00)
※ 주보소지시 음료무료
서현 도서관 앞 / 배성재(마르코)

알레르망 서판교점

알레르기 방지, 아토피 비염에 효과적
이불·혼수
알레르망 Allerman 서판교점
이안숙 루시아
판교도서관 부근 하나은행 옆 (운중로 237)
031-702-8811

이 화 솔 음 악 원

자기주도의 첫 걸음,
귀가 열리는 마음의 선율!

조운영(소화 데레사)
010-5756-3546 / 상담시간 : 오후 6시 이후
이매동 방아사거리 골든프라자 406호

건축 · 토지 · 감사헌금 봉헌내역
(2019년 3월 11일 ~ 2019년 3월 17일)

1. 건축헌금 및 토지구입헌금

■ 건축헌금 봉헌 현황(159주차) : 1,200,000 ▣ 총 액 : 1,891,625,000

성명	봉헌액	성명	봉헌액	성명	봉헌액	성명	봉헌액
김명진	50,000	김순옥	100,000	김연태	200,000	김재혁	50,000
김정숙	60,000	안태옥	200,000	윤영한	100,000	윤정자	30,000
이동훈	60,000	이보미	100,000	이정기	50,000	이태선	100,000
장옥자	100,000						

■ 토지구입헌금 봉헌 현황 : 0원

2. 감사헌금

■ 감사헌금 봉헌 현황 : 1,959,000원

성명	봉헌액	성명	봉헌액	성명	봉헌액	성명	봉헌액
김성열	200,000	김성현	30,000	김숙현	10,000	김시연	30,000
나섬부페		1,689,000					

■ 성전건축헌금 봉헌현황 (단위 : 원)

구 분	이 월	금 주	누 계
건축헌금	7,049,472,940	1,200,000	7,050,672,940
토지헌금	3,214,036,500	0	3,214,036,500
계	10,263,509,440	1,200,000	10,264,709,440

3. 수입 · 지출 보고서 (2019년 3월 11일 ~ 2019년 3월 17일)

수 입		지 출	
전주 이월금	**75,396,626**	단체보조비	4,739,000
미사예물	1,710,000	행사비	6,415,000
교무금	8,200,000	사제성무활동비	1,420,000
주일헌금	5,765,000	청소년교육 · 행사지원비	1,606,000
특별헌금	1,995,000	청년 · 청소년활동지원비	5,565,000
감사헌금	1,959,000	급여	11,801,000
과년도교무금	390,000	국민연금	486,030
건축헌금	1,200,000	복리후생비	1,065,700
		도서인쇄비外	368,000
		차량유지비	1,277,000
		수수료수선비	2,100,000
		특별헌금	1,953,000
소 계	21,219,000	**소 계**	**38,795,730**
합 계	96,615,626	**잔 액**	**57,819,896**
		부채총액	**2,291,167,000**

전입 · 전출 교우명단

전 입 교 우			전 출 교 우		
홍은숙 에밀리아나(1)	신원 310동	24	이명범 베네딕도(1)	3. 10	수원 분당성요한
전경호 안드레아(4)	대원 809동	18	김정원 빈첸시오(2)	3. 12	수원 원천동
현도범 미카엘(3)	트리폴리스 B동	8	최무병 베드로(3)	3. 13	수원 능평
김소희 헬레나(2)	현대아리온오피스텔	16	설동욱 라파엘(4)	3. 13	수원 분당성마리아
이완근 스테파노(4)	임광 406동	3	장혜선 엘리사벳(2)	3. 13	수원 판교성프란치스코
이효진 젬마(3)	신원 303동	23	강보라 엘리사벳(2)	3. 17	수원 동천성바오로

총 세대수 : 2,972세대 신자수 : 7,018명 (2019년 3월 17일 현재)

1. 전입 교우님, 저희 본당에 오심을 환영합니다.
2. 전출 교우님, 그 동안 주셨던 사랑에 감사드립니다. 새로운 곳에서도 항상 주님의 은총이 가득 하시길 기도드립니다.

주임신부님 영적도서 해석강의 내용(86-1)

영적도서 제목 : 영적성장의 단계적 여정

「무지의 구름」 작가는 우리가 영적으로 정중해지길 원한다.
그리고 우리 모두가 진정한 하느님의 종이라는 것을 깨달으라고 말한다.
영적인 만족을 위해 탐욕스러운 사냥개처럼 이빨을 드러내고 먹이를 움켜쥐지 말아야 한다. 그 움켜쥐는 특성은 영적인 삶에서 독(毒)이다. 움켜쥐면 영적 삶은 불가능하다. 탐욕스럽게 하느님께 자신의 평화와 위안을 추구하는 이들이 많다. 많은 이들이 자신의 불행을 외치며 하느님께 도와 달라고 호소한다. 하지만
이런 태도는 하느님의 즐거움이 아닌 나 자신의 즐거움을 추구하는 것이다.
하느님을 즐겁게 해 드리려는 것이 아니라 내가 즐겁게 되고 싶은 것이다.
이는 무례한 짓이다. 사랑은 무례하지 않다. 사랑은 사랑하는 자 앞에서 친절하고, 침착하며, 온유하고 점잖도록 노력한다. 하느님은 늘 예의 바르고, 정중하고, 무례하지 않게 우리에게 다가온다. 그런 하느님의 예의 바른 연인이 되기 위해 우리는 “저희를 구원하소서”라고 광적으로 매달릴 필요가 없다. 오히려 이와는 반대되는 ‘기쁜 장난기’로 접근해야 한다. 그리스도의 제자로서 어울리는 방식으로, 그분의 현존 안에 살기위해 우리는 그저 하느님 안에서 머무를 뿐이다. 이렇게 할 때 우리에게 주어지는 보상은 무엇일까. 최소한 두 가지가 명백하게 우리에게 선물로 주어진다. 바르게 보는 것과 바르게 행하는 것이다. 내가 알고자 하고 소유하고자 하고 지배하고자 하는 과도한 욕구를 누그러트리기 시작할 때 나 자신을 포함하여 모든 창조물을 더 잘 볼 수 있다. 또한 하느님 안에서 그리고 그들의 실재 안에서 모든 사물, 사랑, 사건을 본다. 이런 보는 행위는 곧바로 올바른 행위를 이끈다. 그렇다면 그리스도교적인 의미에서 볼 때 무엇이 올바른 행위일까. ‘나 자신처럼 이웃을 사랑하는 사랑 법칙의 실행’이 그것이다.
또 그리스도교적 의미에서 ‘바르게 행하는 것’은 하느님의 어린 아이가 될 때 가능하다. 어린아이가 될 때 비로소 우리는 바르게 행할 수 있다. 그러면 그동안 ‘내 것’이었다고 생각했던 모든 것이 ‘하느님의 것’으로 드러난다.

주임신부님 영적도서 해석강의 내용(86-2)

영적도서 제목 : 영적성장의 단계적 여정

내 것이 아닌데 욕심을 부릴 일도 없고, 그것을 가지려고 아등바등 하지 않게 된다. 나 자신과 내가 가진 모든 것을 포기할 수 있게 되는 것이다. 그 포기의 대가는 진정한 자아에 대한 깨달음이다. 이기심 없는, 자기를 진정으로 내주는 사랑 속에서 다른 사람과 만날 때 하느님의 모상이 주어진다. 여기서 중요한 명제가 하나 생겨난다. 나 자신이 나 자신이 되기를 그칠 때, 나는 가장 깊은 의미에서 나 자신이 된다. 이렇게 되면 나는 주님 안에 있고 주님은 내 안에 있다.
주여, 당신의 놀라우신 업적을 통해서 당신은 당신의 이름을 드러냅니다. 당신은 놀랍고 거룩하고 말할 수 없는 아름다움입니다. 당신은 구름 속에 당신 자신을 숨기십니다. 안개가 당신의 신비를 감춥니다. 이런 상황에서, 오직 믿음과 사랑이 이 무지의 길 위에서 나를 인도할 수 있습니다. 나는 당신께로 이끄는 사랑의 과녁을 가리는 모든 것을 치우겠습니다. 그것이 비록 어두움 속에서 비추는 빛일지라도 말입니다.

4장

모방의 길

종교적인 삶, 영적인 삶을 살아가게 하는데는 여러 가지 방법이 있다. 그 방법 중 하나가 바로 그리스도에 대한 모방이다. 이러한 모방을 통한 방법은 이미 많은 영적 선지자들에 의해 효과적인 것으로 증명되었다. 특히 토마스 아 켐피스의 가르침은 모방의 길을 걸어가도록 하기 위한 가장 고전적인 사례중 하나다. 토마스 아 켐피스는 그리스도인들이 그리스도의 삶과 덕행을 본받아야 한다고 강조했다. 그리고 모든 삶의 상황에서 그리스도의 정신을 따라 살아야 한다고 했다. 내적인 마음이나 외적인 삶의 태도를 모두 그리스도의 그것과 더욱 가깝게 하라고 했다. 물론 여기서의 모방은 이 땅에서 살다간 그리스도의 짧은 삶을 전적으로 그대로 따르라는 것이 아니다. 성령에 의한 분별이 있어야 한다.
(계 속)

2019년 4월 본당 행사계획표

주 일	월 요 일	화 요 일	수 요 일	목 요 일	금 요 일	토 요 일
	1 메리홀 11:00 청소 : 1-4,5	2 빈첸시오 20:10	3 성 물 방 10:50	4 소공동체 반모임 성시간 20:00 사목회의 20:30	5 연령회 10:50 성모회,헌화회 10:50 성마리아대학 11:00	6 성모신심미사 10:00 유아세례식 10:40 성당청소: 사랑의 샘 토요일저녁주일미사:4-1,3
7 사순 제5주일/ 가정주일 (사제양성후원금/특별헌금) 예비자교리 09:30 09:00 :,4-2,4 10:00 중고등부미사 11:00 : 5-1,3 16:00 : 5-2 19:30 : 청년	8 청소 : 2-1,2	9 <판공성사-1,2지역> 10:00~12:00 20:00~22:00 말씀의수도회미사 14:00 교육분과 20:10	10 *지구사제모임	11 <판공성사-3,4지역> 10:00~12:00 20:00~22:00 소공동체 반모임 병자영성체 14:00 상아탑Cu. 20:30 전례분과 20:20	12 <판공성사-5,6지역> 10:00~12:00 20:00~22:00 소공동체 여성봉사자 교육 10:50(미사지향) 성마리아대학 11:00	13 ME 20:00 성당청소: 겸손하신 정녀 토요일저녁주일미사:5-4,5
14 주님수난성지주일 (교구 사회복음화국지원/특별헌금) 예비자교리 09:30 09:00 : 6지역 10:00 중고등부미사 11:00 : 1-1 16:00 : 어린이 19:30 : 청년	15 청소 : 2-3,4	16 <판공성사> 20:00~22:00	17 성주간 수요일 성모성심Cu. 12:30	18 주님만찬 성목요일 성유축성미사 10:30 *부활꽃봉헌 접수 주님만찬미사 20:00 구역별 수난감실방샘 성체조배 22:00	19 주님수난 성금요일 예루살렘성지복구/헌금 공동십자가의 길 15:00 주님수난예절 20:00	20 성토요일,부활성야· 부활성야미사 20:00 성당청소: 성가정의 어머니 토요일저녁주일미사:1-2
21 예수부활대축일 예비자교리 09:30 09:00 : 1-3 10:00 중고등부미사 11:00 : 1-4 16:00 : 어린이 19:30 : 청년	22 청소 : 3-1,2	23	24	25 소공동체 반모임 위령제 미사 19:30 성소분과 20:30 울뜨레아 20:10	26 구역장회의 10:50 시니어스미사 14:00 성마리아대학 11:00	27 제대회 11:00 반주단 20:20 성당청소: 순교자들의 모후 토요일저녁주일미사:1-5
28 부활 제2주일/하느님 자비주일 (대리구장 주교님 본당 방문 미사) 예비자교리 09:30 09:00 : 2-1 10:00 중고등부미사 11:00 : 2-3,4 16:00 : 어린이 19:30 : 청년	29 청소 : 3-3,4	30				

▣ 전입 교우님들 환영합니다. (3.11~3.17)

	성 명(세례명)	교우	직전 교구·본당	현주소
1	강병구(다미아노)	4	수원 · 복음화국	LG 202-1902
2	이송은(로사리아)	1	광주대 · 문흥동	현대타운 다-101호
3	설동욱(라파엘)	4	수원 · 성루카	한솔노블 103-201
4	김춘자(세실리아)	1	수원 · 복음화국	LG 203-1502
5	김진응(야고보)	3	수원 · 구산	청구 511-202
계		13		

▣ 본당 관할구역 내 이동 (3.11~3.17)

	성 명(세례명)	교우	사시던 곳	이사가신 곳
1				
2				
3				

▣ 오늘의 신자수 (3.11~3.17)

지난주		전입	전출	선종	세례	현재	
가구수	신자수					가구수	신자수
2,071	4,841	13	2	·	·	2,075	4,852

▣ 미사 전례봉사 및 금주 청소구역 배정

시간 / 월일	특전	주일			
	19:30	09:00	11:00	16:00	19:30
(3월24일) 사순 제3주일	1-5	2-1	2-3,4	어린이	청년
(3월31일) 사순 제4주일	2-2	3-1,2	3-3,4	어린이	청년
성당청소	4.1(월)	1-4,5 지역			
	3.30(토)	신비로운 장미 Pr.			

▣ 재정현황 (3.11~3.17)

수 입		지 출	
미사예물	1,410,000	전교비	1,075,000
교무금	6,150,000	사제성무활동비	1,420,000
주일헌금	6,517,500	수녀생활비	430,000
감사헌금	520,000	수녀활동비외	980,000
과년도 교무금	1,050,000	신자재교육비	1,920,000
과년도 건축헌금	10,000	봉사자교육비	90,000
성소후원금	235,000	자선활동비	60,000
		대외자선지원비	300,000
		후원금	2,000,000
		급여	8,425,560
		국민연금	556,840
		복리후생비	2,222,090
		도서인쇄비	94,300
		소모품비	6,100
		수도광열비	2,554,720
		차량유지비	350,000
		세금과공과	300
		수수료수선비	309,000
		비품비	3,193,720
		잡비	302,030
		시설영선비	300,000
합 계	15,892,500	합 계	26,589,660

▣ 감사헌금봉헌 (3.11~3.17)

· 김경주(크리스티나) 300,000 · 임형석(요한) 20,000
· 익명(3/16) 100,000 · 익명(3/17) 100,000

우리생활나눔
친환경 산지직송 전문
무지개사거리 농협건너편
정경숙 세실리아
☎ 010-5511-3812

갤러리 - e치과
한솔 노블빌리지
옆건물 7층
원장 : 이재영 스테파노
☎ 711-2897

7번가피자
주보 소지(음료수 무료제공)
배달가능 11:00~23:00
박세흠 요한금구
☎ 711-3977

자동차 종합검사소
승용·대형화물·버스검사소
현대죽전1급 종합자동차(구)현압
사전예약(종합) 5,000원 할인
죽전동 1003-72 ☎ 263-0090
갈비오르 ☎ 010-2215-2577

한스공방
꽃과 쥬얼리
무지개 헤미리상가 1층
한혜경 헬레나
☎ 711-1370

대일부동산
무지개 사거리
관보쇼핑 1층
조정석 스테파노
☎ 711-5100

학사공인중개사
무지개 사거리 국민은행 1층
이향순 미카엘라
☎ 716-1800

듀엣 결혼
교우우대 맞춤성혼
임성은 아델라
010-8921-5786

◆ 오신 분 환영합니다.(3월 13일~3월 20일)

성 명	세례명	교우	현 주 소	지역
문제연	로스앤	1	시범 우성 218동	7-4-2
신삼재	프란치스코	4	시범 삼성 108동	9-2-3
최영재	미카엘	3	한솔 LG 208동	15-2-2
김수옥	세실리아	1	정자동 227-4	16-3-1
이희철	미카엘	2	정든 우성 612동	16-4-4

◆ 지난 주 하느님 품으로 가신 분

"주님, 영원한 안식을 주소서!"

성 명	세례명	나이	사망일	주 소
김정자	마리아	81	3. 7	장안 건영 107동
이병무	알베르토	96	3.11	장안 건영 125동

이번 사순시기에 단식하기를 원하시나요?

1. 남을 사냥하는 말을 단식하고 상냥한 말을 사용하세요.
2. 슬픔을 단식하고, 감사로 채우세요.
3. 화를 단식하고 인내로 채우세요.
4. 비관주의를 단식하고 희망으로 채우세요.
5. 걱정을 단식하고 하느님을 신뢰하세요.
6. 불평을 단식하고 단순함을 묵상하세요.
7. 스트레스(압박을) 단식하고 기도하세요.
8. 쓰라림을 단식하고 여러분의 마음을 기쁨으로 채우세요.
9. 이기심을 단식하고 다른 사람들에게 연민의 마음을 가지세요.
10. 원한을 단식하고 화해하세요.
11. 말을 단식하고 들을 수 있도록 침묵하세요.

<프란치스코 교황님의 말씀 중에서>

◆ 오늘의 신자수 (2019년 3월 20일 현재)

지난주 신자수	전입	전출	선종	세례	현 재
15,895	11	19	2	-	**15,885**

◆ 재정현황 (3월 12일~3월 17일)

세 입 부		
주일헌금(사순 제2주일)		24,952,800
교무금		19,620,000
성소후원금		85,000
미사예물		5,340,000
감사헌금	박	50,000
	김 시몬	60,000
	김 다윗	20,000
	김 에디나	20,000
	김 소피아	30,000
	강 바오로	100,000
	조 마르코	20,000
	변 레지나	50,000
	이 라파엘	40,000
	홍 수산나	20,000
	윤 도미니카	100,000
	익명	50,000
기타헌금		5,503,200
교육수입 (주일학교, 요한대학, 문화강좌)		1,790,000
자선수입		5,121,300
기타수입		560,000
세입 합계		**63,532,300**
세 출 부		
경상비		70,312,240
세출 합계		**70,312,240**

<김정신 교수와 함께한 유럽 현대성당 탐방전> 사진 전시회

지난 3월 13일에는 교회건축을 연구하는 김정신 교수가 프랑스에 1937년에 지어지기 시작한 아시의 은총이 가득한 마리아 성당부터 최근 2015년에 완공된 21세기형 교회건축 양식으로 지어진 삼위일체 성당까지 순례하며 성당의 건축 도면과 부속 성물 등을 촬영하여 본당 요한마당에서 전시하고 있습니다. 개관식에는 이용훈 마티아 주교님께서 참석하여 주셨습니다. ▪ 전시회 기간 : 3월 31일(주일)까지

분당지구 장애아 주일학교 연합활동

3월 17일(주일) 본당에서 분당지구 장애아 주일학교 연합활동이 있었습니다. 분당지구에는 분당성마르코성당, 분당성루카성당, 성남동성당과 본당 이렇게 네 본당에 장애 주일학교가 있습니다. 우리누리에서는 언제나 봉사자의 따뜻한 참여를 기다리고 있습니다.

▪ 담당 정 헬레나 010-2270-8311

화 답 송
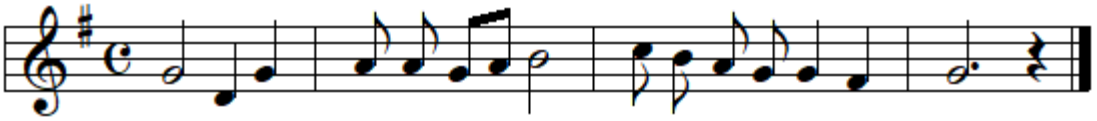
본당소식, 공지

이번 주 예비신자 교리 (B226호)

주	담 당	대상	날 짜	시 간	주
부활반	시메온수녀	성인반	3.27 수	10:40	27과
	채유호신부		3.29 금	20:20	27과
	평신도선교사		3.30 토	20:00	27과
	평신도선교사		3.31 주일	09:30	27과
성모반	평신도선교사	성인반	3.26 화	10:40	6과
	평신도선교사		3.28 목	20:20	6과
	유경선신부		3.30 토	20:00	6과
	로사리아수녀		3.31 주일	09:30	미사해설

⊕ 중고등부 예비자 교리

- 일시 : 4월 6일(토) 17:00 B234
  - 매월 첫째 주만 14:30에 교리
- 대상 : 유아세례 후 첫영성체를 하지 않은 학생이나 세례를 받을 학생
- 문의 : 라파엘라 010-5042-4804

⊕ 부활반 종합교리 및 신부님 면담

	종합교리	신부님 면담
날짜	4월 2일(화) 4월 3일(수)	4월 4일(목)
시각	오후 19:30	오전 10:00~11:30 오후 19:00~20:30
장소	B233호	1층 면담실

※ 대상자는 모두 참석하셔야 합니다.
※ 부활반 세례식 : 4월 13일(토) 15:30 대성당

⊕ 지역 활성화 및 성시간 미사(16지역)

- 일시 : 4월 4일(목) 19:30 소성당

＊ 19:00시부터 묵주기도 및 초 봉헌합니다.

⊕ 환자 판공성사 및 영성체

- 일시 : 4월 5일(금)

＊ 4월 3일(수)까지 사무실로 신청하세요

⊕ 성모신심미사

- 일시 : 4월 6일(토) 10:00 대성당

♣ 교구 주관 출산 · 양육 · 치료비 지원 안내 ♣

1. 지원대상 : 경제적 어려움을 겪고 있는 가정
   (1) 출산지원금 : 셋째 자녀를 임신한 임산부, 세 자녀 이상의 임산부, 미혼모 등
   (2) 양육비 지원금 - 한부모 가정, 실직자 가정, 다자녀 가정, 조손 가정, 미혼부모 가정, 입양 가정
   (3) 희귀 난치성 질환자 지원금
2. 서류 접수 : 3월 31일(주일)까지 본당 사무실 - 기본 구비서류 및 신청서(사무실 비치)
3. 공통구비 서류 : 해당지원 신청서, - 본당 통장 계좌번호(사본) 및 구비서류
   - 각 부류별 구비서류 양식 및 신청서는 사무실에 문의
4. 교구에서 심의를 거쳐 선정 함
5. 문의 : 교구 사회복음화국 031)268-8523 / 사회복지분과 위원 010-5053-8486

교우와 거래합시다.

세무법인 포유
각종 신고 · 기장 · 조사업무 전문
대표세무사 조기용(바오로)
☎ 031) 608-9400
판교역1번출구앞(하나은행7층)

뉴욕바닷가재
모든 행사 대실료 무료
요한성당 · 지역난방공사 옆
김연순 로사, 김선순 데레사
☎ 031)706-1171

낙지전문점
무교동서현낙지
☎ 031) 701-8798
시범단지 건너편 먹자촌내 서현동 79-2
윤경애 마리아

이종훈 여성한의원
난임 / 유산 / 착상탕
산후풍 / 산후 보약
☎ 031) 708-7591
서현역 농협건너편 A1프라자 3층

중고차 매입 · 판매
정직 · 성실 · 믿음으로
보답해 드리겠습니다.
차사랑 자동차 김정호 (바오로)
관허 : 112호 ☎ 010-3789-7795

평양면옥
평양냉면 전문
분당구 서현동 203-1
☎ 031-701-7752

김도연 피부관리
아델파크빌 (야탑동) B110-1호
원장 김도연 카밀라
010·3777·5648
얼굴 피부와 윤곽 관리
몸의 균형 / 목선과 어깨관리

가톨릭상담심리사(1급)
정 요한 세례자
010-5386-9352
심리상담, 부부상담, 자녀상담
커플상담, 결혼상담, 진로상담
※ 첫 신청·문의는 문자 주시면, 답신드립.

가족추모공원 **시안** 時安
시간마저 잠이드는 영원한 안식처
광주시 오포읍 소재,
10분거리 최고의 추모공원
재단법인 시안 (www.sianpark.co.kr)
1577-5080
교우상담 이상훈 베드로 010-7212-3396

여사랑한의원
여성건강 · 아토피 · 비만클리닉
☎ 031) 702-0388
원장 이주혜(그라시아)
장안타운 건영 아파트 앞

한상차림
간장게장 + 양념게장
꽃게탕 1'0,000원
아구/꽃게/해물/간장 · 양념게장
먹깨비촌 효자촌분당중앙교회옆
☎ 031)707-0153

건영부동산
(031)701-3311
장안타운 건영아파트 전문(20년)
주현정(프란치스코)
분당동 건영APT 단지내 상가(102호)

서현신정형외과의원
통증치료, 물리치료, 교통사고 치료
원장 신상락 (요셉)
서현동 엘지 분당 에클라트1차 2층
(이매촌 한신 아파트 맞은편)
☎ 031)607-7770

레고®에듀케이션 공식인증러닝센터
레고 / 로봇 / 코딩
무료체험 신청 ■ 코딩교육 상담
김미숙 마리아
☎ 031) 701-2017
www.cicedu.co.kr
서현동 89번지 서현파크프라자 3층

먹보네 칼국수
철판 쭈꾸미 · 해물파정
쭈꾸미 보쌈 · 얼큰이 칼국수
김길철 베드로
☎ 709-5150

비산동성당 소식

2019. 03. 24 사순 제3주일

▣ 한 주간의 정성 (2019.03.14 ~ 2019.03.20) (단위 : 원)

사순 제2주일	주 일 헌 금 (03.17)	5,169,350
	교 무 금	6,905,000

감 사 헌 금						
	・어영숙	50,000	・이좌원	100,000	・김정자	30,000
	・조혜숙	50,000	・이정엽	100,000	・조지연	150,000
	・박종흔	200,000				

▣ 전입 오신 분들 환영합니다.

번호	성명・세례명	지역-구역-반	오시는 곳
1	조용민 루치오	비산삼성-01-03	호평
2	복영수 프란치스코	대우-03-02	목감
3	노정학 라우렌시오	그린빌-04-03	인덕원
4	최성현 바실리오	일동삼성-02-01	갈현동
5	최윤종 요한	대우-03-02	퇴계
6	임강민 마태오	덕천삼성1-03-01	이현

▣ 전출 가신 분들 안녕히 가십시오.

번호	성명・세례명	지역-구역-반	가시는 곳
1	정은유 율리아	거주미상	오전동
2			
3			
4			
5			
6			

▣ 교중미사 전례봉사 - 미사 전 주보 나눔・신자들의 기도・예물 봉헌・헌금 계수(해바라기방)

3월	그린빌 지역	4월	비산삼성 지역

▣ 단체 모임 일정 (03.24 ~ 03.31)

날 짜	시 간	단 체 명	날 짜	시 간	단 체 명
< 상임위원회 >			< 평신도단체 협의회 >		
03.24(주일)	13:00	상임위원회 월례회의	03.24(주일)	11:30	성체조배회 월례회의
			03.24(주일)	11:30	연령회 월례회의

원조 웅심이 메밀칼국수
최석중 대건안드레아
이영미 모니카
010-8808-7992
☎ 442-5080
비산사거리
전자랜드 옆골목

경희예스한의원
월화수목 9시 ~ 9시
금 9시 ~ 7시
토 9시 ~ 2시
비산한화꿈에그린
정문 앞
031) 689-3949
이종응 (바 오 로)
최지혜 (세실리아)

현 대 부 동 산
삼성래미안, 한화,
롯데낙천대, 대림,
주공그린빌, e편한세상
☎ 448-7500
비산삼성 단지내상가 203호
이상암 (베네딕도)
이미자 (레 지 나)

래미안 세종부동산
삼성래미안, 한화,
롯데낙천대, 대림,
주공그린빌, e편한세상
☎ 469-8989
비산삼성 단지내상가 114호
김무형 (젤라시오)
신건상 (베로니카)

교우와 거래합시다

늘바른 부동산 진흥아파트. 주공뜨란채. 일동삼성래미안 ☎ 442-8285 010-6248-8742 안양1동 주민센터 옆 우편취급소 옆 하종복 (미 카 엘) 임명숙 (미카엘라)	**샘모루 약국** 비산동 관악대로 135 샘모루 빌딩 1층 031) 442-9905 이정하 (라파엘라) 박선희 (스 텔 라)	**꿈에그린 부동산** 비산한화꿈에그린 강남. 일진. 동산 ☎ 447-5500 꿈에그린 104동 중앙 정문 앞 강윤규 (바 오 로) 정인순 (아니시아)	**"우리가족 주치의"** **심미치과** 보험틀니 / 보험스켈링 / 보험임플란트 심미보철 / 임플란트 / 레이저 잇몸치료 비산동 554-1번지 샘모루빌딩 5층 ☎ 031)441-6293 원장 이광정 (스테파노)
경희사슴한의원 편안한 진료, 따뜻한 진료. 평일 저녁 9시까지 진료합니다. ☎ 031-446-1077 메가트리아 1단지 정문 앞 마드리드상가 4층 정수환 (노 엘) 안서현 (마리아)	**닥터 준 치과의원** ★ 자연치아살리기 ★ 환한 미소를 되찾아드립니다. 3D-CT 임플란트 / 보험틀니 / 심미보철 래미안 메가트리아 1단지 정문 앞 연안빌딩 4층 ☎ 031) 469-7575 대표원장 강석준 (요셉) 서울 성모병원 임플란트학과 외래교수	**GnB 어학원** -샘모루 캠퍼스- 2016년 본사선정 안양 유일의 최우수 캠퍼스 최강 파닉스 수업과 최상의 관리 초등학교 1학년을 위한 울트라 라이프 프로그램 <비산 래미안 본상가 5층> 염윤정 (보 나) ☎ 031.385.7444	

주보 광고

월 40,000원

신청은 사무실로..

본당 교우들이 운영하는 사업장입니다. 참고하시어 많은 이용 바랍니다.

천주교 비전동성당 교우상가 안내

비전동성체성혈성당

B.O.B 비오비 영어과외

- 초5~6 : 중등대비 문법. 작문. 독해
- 중등 : 내신. 고등선행. 영어 일기
- 고등 : 내신. 모의고사. 수행평가. 생기부관리

☎ 무료 테스트·상담문의 010-3864-1938
비전푸르지오2차 / 채솔잎 마리아막달레나

차이코프스키 음악학원

피아노 / 바이올린 / 비올라 / 첼로
비전성당 뒤 피앤쿠 어린이집 3층
☎ 010-2311-6622 박병근 세실리아
☎ 010-3376-4674 황규연 젬 마

이태리헤어

소사벌점*(채선당 맞은편2층) 031)655-9378
중앙점*(지앤산부인과 옆) 031)654-9378
CGV점*(영화관 2층) 031)668-9378
위조성(요셉), 이희정(마리아)

공인중개사 김영준 사무소

평택 전지역, 소사벌 지구 매매, 전·월세
☎ 654 - 4959 / 010-9654-4959
평택역 앞, 파주옥 옆 김영준(파스칼)
NAVER / 평택부동산달인

생각과 상상학원

초·중등부 선행, 영·수 단과
고등부 국·영·수·논술
명문대 출신의 강사가 명문대로 가는 가장 빠르고 확실한 길을 알려드립니다.
상담전화 ☎ 657-3800(한전 옆)
유혁수(요셉) 010-8867-9132, 김순금 헬레나

만화카페 "내방처럼"

내방처럼 편안하게 즐기자!
블로그:blog.naver.com/o210o
진사리 다이소매장 맞은편 3층
TEL: 031)656-8144 010-9217-8144
이일영(사무엘), 오임환(사비나)

개인 트레이닝 전문

❖ 버닝핏 ❖
체계적이고 안전한 운동지도
평택시 조개터로 5번길 8-17(합정동)
☎ 654-1245 / H.P : 010-4507-4671
임병현(요셉), 이미희(아녜스)

평택 성모안과

수술상담
☎ 618 - 3131
평택역 앞, 파주옥 뒤
원장 : 안과전문의 강태환(노엘)

인테리어, 도배·장판

고려종합장식
현관중문 • 폴딩도어 • 브라인드
합정 초등학교 앞/☎ 653-5234
H.P : 010-3329-8066
이준철(요셉), 나경애(카타리나)

댕구리협동조합 매장

유기농, 친환경 먹을거리와 장애인들과 함께사는 공동체의 가치를 판매합니다.(위치:성당 주차장)
운영시간 : (화~토)오전 10시30분~오후2시
오후8시~10시 (주일)오전 10시~ 저녁 9시
사무국장 김용한(010-3348-8479)/657-4797

사랑의 기쁨.(*AMORIS LAETITIA*)

가정에 관하여, 주교와 신부와 부제와 봉헌 생활자와 그리스도교 혼인을 한 부부와 모든 평신도에게 보내는 프란치스코 교황 성하의 권고

제 4 장 혼인의 사랑

- 열정적인 사랑 -

142. 제2차 바티칸 공의회는 이러한 부부 사랑에 대하여 다음과 같이 가르칩니다. **부부 사랑은 "인간 전체의 행복을 다 포괄한다.** 따라서 이 사랑은 몸과 마음의 표현을 특수한 품위로 풍요롭게 하고 또한 이 표현들을 부부 애정의 특수한 요소와 표시로 삼아 고귀하게 할 수 있다." 이러한 이유로 즐거움이나 열정이 부족한 사랑은 인간의 마음이 하느님과 함께한다는 것을 상징하는 데에 충분하지 않습니다. "모든 신비가는 초자연적 사랑과 천상의 사랑의 상징들을 우정이나 효도, 또는 봉헌보다는 부부 사랑에서 발견할 수 있다고 주장해 왔습니다. 바로 부부 사랑의 전체성에서 그 이유를 발견할 수 있습니다." 혼인에 관련된 감정과 성에 대하여 이제부터 찬찬히 이야기해 보도록 하겠습니다.

- 감정의 세계 -

143. 고전들에서 '열정'으로 불리는 욕망, 느낌, 감정들은 혼인 생활에서 중요한 자리를 차지합니다. 이러한 것들은 '다른 이'가 나타나 나의 삶 안으로 들어올 때에 생겨납니다. 모든 살아있는 존재는 대상을 추구하는 특성이 있으며 이러한 경향은 언제나 즐거움이나 괴로움, 기쁨이나 고통, 편안함이나 두려움과 같은 기본적 감정의 표징을 지닙니다. 이러한 감정들은 가장 기초적인 심리적 활동의 전제 조건입니다. 인간은 이 땅에 살고 있는 존재이기에, 그가 행동하고 추구하는 모든 것은 열정으로 가득 차 있습니다.

144. 예수님께서는 참된 인간으로서 다양한 감정을 보여 주셨습니다. 예루살렘의 거부에 한탄하셨으며(마태 23,37 참조) 이러한 상황에 눈물 흘리셨습니다(루가 19,41 참조). 또한 고통을 겪는 백성들을 보시고 연민을 느끼셨습니다(마르 6.34 참조). 예수님께서는 그들이 우는 것을 보시고 마음이 북받치고 산란해지셨으며(요한 11,33 참조) 친구의 죽음에 눈물을 흘리셨습니다(요한 11.35 참조). **예수님께서 이렇게 당신의 감정을 드러내신 것은 당신의 인간적 마음이 다른 이들을 향해 얼마나 많이 열려 있는지를 보여 줍니다.**

본당 설정 25주년 기념 영적 생활

◈ **신앙운동 :** 본당 설정 25주년 기념 영적 선물 묵주기도 일천만단 봉헌하기
(부제) 묵주기도의 어머니께 봉헌하는 영적 꽃다발

◈ **행사기간 :** 2018년 5월 25일 ~ 2020년 5월 성모의 밤 (만 2년)

◈ **참여주체 :** 산본성당 신자 전원

단 수	본당 설립 25주년 기념 묵주기도 봉헌자 명단													
5000	세라핌 성가대		최덕희											
3000	하순옥													
2300	김영국													
2000	이은분	조행남	오지순											
1500	공병윤	하순옥												
1200	서옥남													
1100	이정희	배민환												
1000	박선근	권경자	정태복	이태호	정옥주	김순철	황명복							
800	다윗의 탑 Pr.													
700	신혜숙	장영언	신화순	이참범										
650	이상렬													
600	이동수 가족		권경희	김명수										
500	신묘금	신수윤	임성식	김철순	김종집	유이남	김옥순	양삼례	민병숙	이경희				
400	고귀용	최분득	김준자	김복동	이경자									
300	구현주	염광주	온정복	안옥희	첫영성체 교사단		편순옥	임경숙	유연상	김동열	김경선	강현우	이향흔	손남순	홍영숙
	상아탑 Pr.		김지연												
210	이계분														
200	양춘자	이상순	오경화	한병철	오조순	유성희	박덕희	윤병철	김인자	김해원	강정란	박복순	유창옥	황일우	김숙자
	함금자	김세은 가족		홍남식	김의순	성재민	박정희								
100	송진화	정순자	우금자	김회경	이선용	이혜경	김영숙	최양석	유택준	이금희	김정자	신인순	유신종	이지혜	최정순
	김원기														

금주간 집계 : 58,860단 / 총 1,601,254단

[성모마리아] 5행시 짓기 - 첫영성체 아이들

1. **성** : 성모 마리아님!
2. **모** : 모든 여인 중에 최고에요.
3. **마** : 마리아라는 이름은
4. **리** : 리본보다 이뻐요.
5. **아** : 아침부터 기도하시는 성모 마리아님이 좋아요. (김유하, 초3)

1. **성** : 성모 마리아님
2. **모** : 모든 사람의
3. **마** : 마음의 기도가
4. **리** : 이루어지게 하소서
5. **아** : 아멘 (윤민서, 초3)

25주년 묵주기도 체험담을 받습니다.

☎ 010-2641-5758 손세실리아 ✎ sbcc2500@gmail.com

산본성당 25주년 준비 위원회

산본성당가족

2019. 3. 24.

성사 안내		예비신자 교리시간	
	유아세례 : 짝수달 둘째 토요일 오후 4시 **병자영성체 :** 매월 첫째 목요일 (1월, 8월 제외) **성 시 간 :** 매월 첫 목요일 저녁 7시 30분 **차축복 및 혼배면담 :** 사무실에 개별신청. **대인축복 및 병자성사 :** 매주 토요일 오전 9시 미사		화요일 저녁반 : 오후 8시 목요일 오전반 : 오전 11시 금요일 오전반 : 오전 11시 토 요 저녁반 : 오후 8시 주 일 오전반 : 오전 9시 30분

천주교를 알고자 하시는 분은 본당신부님, 수녀님 또는 사무실에 문의하십시오.

<전입 가족>

직전본당	세대주(성명 · 세례명)	주소 (구역-반)
군종교구	이성현(라파엘)	동성 958-502 (3-7)
본오동 성요한세례자	노진실(카타리나)	주몽 1002-1605 (3-2)

<전출 가족>

세대주(성명 · 세례명)	전 지 역	전출본당
김철숙(레지나)	요한	원주/문막
현진욱(요한)	요한	수원/수리동
윤달중(스테파노)	요한	수원/송전
이민정(로셀리나)	루카	수원/은계동
김의래(아녜스)	마태오	수원/용인
송민경(레아)	루카	서울대/성내동

본/당/소/식/안/내

1. 우리들의 정성 – *교무금 및 감사헌금을 봉헌 해 주신 모든 교우분들께 감사드립니다* –

- 교 무 금 : 5,413,000원
- 사순 제2주일헌금: 6,125,660원
- 감사헌금: 550,000원
- 미바회 후원금: 962,000원
- 주일학교 후원금: 340,000원

• 감사헌금 봉헌내역 :

백경수 10만 김혜경(아가다) 10만
익명(6명) 35만

• 주일학교 후원금 봉헌내역:

황희식(엘리사벳) 5만 문태훈(요셉) 5만
이미진(유스티나) 2만 박미성(라파엘라) 3만
익명(4명) 19만

2. 함께 기도해 주세요.

†자비로우신 주님, 언제나 주님의 부르심에 따라 살아가려는 자녀들의 바람을 즐겨 들어주소서.

지향	소속	기도 내용	지향	소속	기도 내용
김원순(수산나)	요한지역	폐암	정점삼(베드로)	주안1동성당	심근경색
김현숙(마리아)	금정성당	치매, 뇌경색	이상순(마리아)	요한지역	갑상선암
김고이(안나)	루카지역	심근경색			

♥ 교우분들의 기도를 희망하시는 분은 사무실로 접수해주시기 바랍니다. ♥

지난 주간 선종하신 교우		금주간 기일을 맞는 교우	
선종일	성명 · 세례명	선종일	성명 · 세례명
2019.03.19.	이상우(마르띠노)	2018.03.29.	김영식(헨리코)

* 선종 5주기까지 기도지향이 올라갑니다.

광고료 : 1개월/50,000원, 6개월/200,000원

* 교우와 거래 합시다 *

– 학원, 부동산, 음식, 건강식품, 생활시설 –

사고력교육센터 /초·중
지혜의 숲
*사고력독서토론논술/에세이쓰기
*한국사/세계사 : 토/일요일
*사유능력이 곧 학습능력이다!
김미카엘라 (393 - 0120)

ENA융합영어
영어식 사고훈련+지적능력합양+추론능력+표현능력
초 · 중 · 고 영어전문학원
• 최신출제경향 BIG DATA분석 (학생부 내신 · 수능심화 · 논,구술 · 면접)
• TOEFL 평균115 · TOEFL만점자배출 · TEPS전원1급
• 외고Essay만점자다수 · 수능10년 연속 거의 전원1등급
학제간 융합(인문학+자연과학)
영어를 통한 창의적 · 통섭적 사고능력배양
(031)476–1218
영어논술, iBT TOEFL,TEPS,SAT,유학지도,언어청발
http://cafe.naver.com/enaenglishacademy

한양공인중개사
산본 전지역 아파트, 주택, 상가 취급
12단지 한양아파트 상가내
TEL 031) 394-5100
박 화 자(로사리아)

개나리 공인중개사
※산본 전지역 아파트, 주택, 상가 취급※
TEL : 031) 398–8800
13단지 개나리아파트상가
김진선 (안젤라)

든든한 세무지원군–
진평 세무회계
대표세무사
이동현(모세)
기장 · 세금신고/양도 · 상속 · 증여
부가세, 소득세, 법인세
산본역 3번출구(파리바게트 5층)
☎ 1522-5798

권가네 부대찌개
대박기원 부대찌개 / 하루영양듬뿍 밥상
일등우리아이 돈가스 / 아무지게 참치주먹밥
군포시 산본동 1061–1
현대아카데미 201호(13단지정류장앞)
☎ 031-391-5152
010-2612-5152
권 미 나(빅토리아)

후 홍두깨 샤브샤브 만두전골
아귀찜
닭볶음탕 바지락칼국수
들깨칼국수 떡만두국
13단지 스파렉스사우나 2층
031–399–2263
010–5582–5694
김용현(아우구스티노) 박미경(화라)

춘 하 추 동
들깨수제비, 바지락칼국수
감자옹심이, 팥죽, 갈비탕,
삼계탕, 해물파전
산본 11단지 군포농협주차장 출구 앞
☎ 031–396–0789
010–8827–8695
최범기(다니엘), 송은화(모니카)

청결 · 맛 · 친절
미 향 떡 집
수제왕모찌/떡케익/행사떡
류범식(세례자요한), 홍연정(소피아)
031–398–8505
010–3564–2783
(13단지 곡란중학교 정문앞)

숯불갈비코스요리 아리랑
【코스요리】 한우코스, 한돈코스, 스페셜 A, B코스
【숯불구이】 꽃등심, 와규 생등심, 생갈비, 양념갈비
【점심특선】 갈비정식, 불고기정식, 육회비빔밥, 갈비탕, 냉면
군포시 당정동 996–1(한세대학교 옆) ☎ 031.458.5080
상견례, 돌, 회갑연 | 단체연회석(10~50석) 최광덕(바오로) · 성민선(루치아)
NAVER 군포 숯불갈비 아리랑 검색

두피 및 모발 건강을 생각하는
조&김 헤어
13단지 우성미성프라자 2층
☎ 031–392–0896
원장 조소연(세실리아)

장난감 나라
장난감 도/소매점
365일 영중 무휴
장소:예전각 사거리 건너편(금정동 고가 사거리)
주소: 군포시 금정동 910–5
☎ 031-427-7335
HP.010-3630-1597
대표 : 김병준 베드로

Hyundai Oilbank
(직영) 우신주유소
안양시 동안구 호계동 1026–10
(산본고가차도 의왕방면 300M)
☎ 031–455–0574
조만호 프란치스코

주)제로쿨투어
추억을 담아 드리는 큰 그릇
가족처럼 안전하게 모십니다.
최고급 차량(아름다운 음향설비 완비)
▸ 학생 현장 학습
▸ 성지순례, 산악회, 단풍관광
☎ 010-3786-7931
담당이사 : 박성군(사도요한)

* 교우와 거래 합시다 *

– 병원, 한의원, 생활시설, 복지 –

두리이비인후과 SOK 속편한내과
HEPATO-GASTROENTEROLOGY CLINIC CENTER
이비인후과 전문의 2인 진료
어지러움증/ 코수술 / 편도결석
• 고려대학교 의학박사
• 고려대학교 이비인후과 외래교수
• 국립 장기이식관리센타 이비인후과 전문의
• 국립 암센타 두경부종양클리닉 자문교수
• 대한민국 미래를 여는 인물 대상 (2012년)
한숲 스포츠센타 2층 TEL. 397-7577
문준환(이냐시오) / 장원익
의학박사/소화기내과전문의/교수출신
원장 : 김명식, 김인한(요셉피너), 정봉주
• 위 · 대장내시경 및 용종절제술 전문병원
• 부설 건강검진센터
• 종합검진 • 보험공단검진 • 암검진
• 최첨단 각종 초음파검사,정밀 골밀도 검사
• 국가필수 예방접종
• 성인예방접종(대상포진, 폐렴, 자궁경부암)
산본동 한숲스포츠센터2층
TEL:(031)393–0068~9

ACE Dental Clinic
에이스치과
중심상가 힘 정형외과 건물 3층
단국대학교 치과보철과 외래부교수
보철과 인정의 구강악안면임플란트학회 우수회원
☎ 397–2875
은 준 영(알페리오)

바른 이 갖기
김.현.치.과
교정치료 전문치과
치열교정, 수술교정, 성장기 턱교정
산본 중심상가 중심 분수대 옆
센터빌딩 A동 4층
031) 393–2800
치의학박사, 교정인정의 김 현 안젤라

김경중 내과의원
만성질환 관리
(고혈압, 당뇨병, 고지혈증 등)
진료시간 : 평 일 09:00~18:30
토요일 09:00 ~ 13:00
산본시장 사거리 (생생당약국옆 2층),
래미안하이어스@상가 신한은행 건너편
☎ 394-1919
원장/내과전문의 : 김경중(마르티노)

사암아침 한의원
• 진료안내 : 월요일 휴무
화~금 06시~17시
토 06시~14시
• 일요일, 공휴일, 월요일 휴무
13단지 정류장앞 031) 393–5090
원 장 : 전상규(마태오) / 박수미(엘리사벳)

화통한의원
감기,비염,통증,중풍,비만,성장,
부인,소아,류마티스,베체트병,
크론병,루푸스,각종 암
군포시 금산로 112,1층(덕원빌딩,산본동)
산본사거리 근처
☎ 031)391–7576
원장 이준영(판탈레온)

장경 한의원
장부 경락 원리와 원칙에 따라
진단하고 공식을 따른 원인 치료
래미안 아파트 맞은편 산본시장 입구 2층
☎031)395–1075
원장 : 박상현(안드레아)

Oracle 오라클 오라클피부과의원 산본점
(구, 드림필피부과와 같은 원장진료)
• 급만성 피부질환(아토피,무좀,건선,여드름,피부암) • 백반증 엑시머광선 치료
• 주름울트라리프팅, 보톡스필러, 쁘띠미용성형술 • 비만클리닉, 지방흡입수술 • 탈모클리닉, 모발이식수술
• 레이저(점,검버섯,사마귀,문신),IPL,기미레이저토닝,흉터프락셀, 여드름근치술
한숲사거리 스포츠센타 맞은편 신원타워빌딩3층
☎ 398–1931~2, www.dfskin.co, sb.oraclelinic.com
피부과전문의, 의학박사 차형기(베드로)

서울삼성치과
산본시장 3번출구 건너편
해미안 하이어스 상가 2층 신한은행건물
T: 392-2080
서울대학교 치과보철과 임상자문교수
전문의/치의학 박사
전 진 (미카엘)

산본요양원
♥ 어르신을 가족처럼 ♥
13단지입구 버스정류장앞
☎ 031-393-8811
원 장 문홍민(룰로)
부원장 오승진(리베라따)

열린연세정형외과
안양에서 이전개원
관절 · 척추 · 전문치료 · 수술· 도수 · 물리치료
(위치) 산본 이마트 옆 투데이몰 뒤쪽 건물 센트로601, 4층
☎ 1811-0807

"교우들 서로서로 거래 합시다"

〈믿음 · 신용 · 친절을 실천 합시다.〉

수 학 과 외

수학전문 강사 / 서울대
입시학원 고등부 및 경시대회 경력 다수
문 · 이과 내신 · 수능 · 적성 지도가능!
과학탐구영역 지도 가능!
민지영(이사벨라) · 송덕환
☎ 010-7117-1955

고 향 떡 집

돌떡, 백일떡, 개업떡, 편육
잔치떡, 폐백일체
본오동 814/신한은행 앞
☎ 419-0991 / 016-9770-5879
안익환(사도요한), 김정미(바울라)

비만 전문 클리닉

S라인 미모! 느낌아니까!
중앙동 롯데백화점앞 영풍빌딩 3층
☎ 402-3361
미 모 산 부 인 과
원장 원찬연(스테파노)

죽이야기 고잔점

Take-Out!
모든메뉴 포장, 배달됩니다.
연중무휴, 명절에만 쉽니다.
고잔동 네오빌 615동앞
☎401-6263 / 010-9151-3584
현몽주(바오로) · 김봉남(마리나)

우석 공인중개사

상가 · 다가구 · 전, 월세 · 매매
본오1동 722-12 반월공원 사거리
☎ 502-2002 / 011-663-9118
대표/공인중개사 강미원(말가리다)

상큼한 치과

진료과목 : 레이져 잇몸성형, 임플란트
교정, 치주, 보철
본오동 우성아파트 맞은편 3층
☎ 415-2828
원장 이성욱 다미안

홍삼 · 인삼세상

(신안 1차 후문 맞은편)
▶ 구증구포 홍삼액
▶ 수삼 / 건삼류 일체
▶ 한약재료(건강식품위주) / 꿀
▶ 홍삼사탕류 일체/ 건강차/ 건강환 일체
☏ 031-416-6115 / 010-8034-8115
최 정 자 (베로니카)

자미한의원

비염 · 축농증 · 성장 아토피
비만 · 갱년기 클리닉
혈행 개선을 위한 혈관레이저 시술
본오동 880-3 상록이비인후과 앞
☏ 031) 408-8877
원장 민웅기(바오로)

신안산 공인중개사

빌라, 상가, 다가구, 전 · 월세 매매
본오1동 885-6, 본원초 사거리
☎ 418-8982 / 010-2344-0309
공인중개사 정인순(소화데레사)

중고 자동차 성실상담

믿음을 드리겠습니다!
중고차 사실분 · 파실분 · 할부
신차 · 폐차 · 자동차보험
☎ 010-8412-6285
박상인(빈첸시오), 박용숙(카타리나)

무한네셋나라 무한리필 샤브샤브 전문점

상록수 점 오픈!!! 무한리필 샤브샤브!
평일 점심, 저녁 특선!
본오1동 829-1(구 소담체)
☎ 415-1988 / 010-9557-1988
최호(베드로) 이지영(아녜스)

이브자리(본오점)

예단, 혼수, 침구 전문
상록구 본오동 870-8
(신안 1차 후문 맞은편)
☎ 502-0900
한선진(베드로) · 남궁진(카타리나)

레베카 통가죽 공예

1.2.3. 단계별 정규강좌
가죽 카빙수업 / 1,2급 자격증 발급
본오동 666-15번지, 2층
☎ 010-5567-1758
홍승희(가밀라)

⊙ 발라바묘원 ⊙

안산시 부곡동 소재 개인묘원
교우 친절히 상담
부부, 가족묘, 화장, 봉안 하실분
☎ 010-6272-6214
강 발라바

Moon Hair

교우분들 펌, 염색 시술시
클리닉 서비스 !!!
본오2동 827-9 / 시골순대 건너
☎ 031-415-0815 / 010-9295-8171
문정민(마리아)

공 부 방

초등 전과목, 중등 영/수
내신대비 철저관리
010-5650-8511
김은미(젬마)

꿈의 숲 어린이집

독일 발도로프
전문 교육기관
보육대상 : 0세~7세
본원초교후문앞
김경애(아녜스) ☎ 010-7275-9964

독일어 과외 / 유학 컨설팅

현지인과 SKYPE 화상수업
1:1 온라인 수업을 통해 기초 문법부터 단단히!
의대/ 약대/ 음대 진학 상담
원서접수 및 서류작성 대행
☎010-7619-1495
권보연 베로니카

상 록 수 소 식 란

✝ 본당 전례부 단원모집 안내

◆성가대

미사전례에 함께하실 성가단원을 모집합니다.
11시 교중미사에 주님께 찬양 돌리는 성가 봉사로 신앙생활에 새로운 활력소를 느껴 볼 수 있는 성가단원에 교우여러분의 많은 관심과 참여 바랍니다.
문의 : ☎ 010-3870-2781 / 성가대

◆제대회

미사 준비와 제대봉사를 하는 제대회에서 회원을 모집합니다.
함께해주실 자매님들의 많은 참여 바랍니다.
문의 : ☎ 010-9243-3439 / 제대회

◆독서단

미사전례에 함께해줄 독서단원을 모집합니다.
하느님 말씀을 봉독하며 미사에 참여하는 독서는 교우여러분에게 많은 은총을 선물할 것입니다. 교우여러분의 관심과 참여 바랍니다.
문의 : ☎ 010-4790-3242

※ 본당 전례에 함께하실 분들의 많은 관심과 참여를 바라며 수녀님 또는 사무실로 문의 하셔도 됩니다.

상촌성당
티없이깨끗하신성모성심

성 요셉 성월 -사순 제3주일-

◘ 전입 오신 교우 환영합니다.

	성 명	세례명	교우	주 소
1	이계주	마리아	1	칠보 807-210

➥전입 교우의 연락처는 사무실에 문의해주시고, 구역 반장님들께서는 방문하셔서 환영인사 부탁드립니다.

◘ 감사헌금 봉헌하신 분

성 명	금 액
김신자(글라라)100,000 이원자(루시아)100,000 김상석(원선시오)50,000 김숙희(안젤리나)100,000 송상수 50,000	전제용(스테파노)100,000 임민희(로사)50,000 나정임(글라라)200,000 김홍찬(모데스타)100,000
합 계	850,000

◘ 예비신자 교리반 안내

2019년 부활 세례반		
주 일	오전 9:30 (1층 105호)	조 프란치스코

◘ 전례 및 청소봉사 안내

구 분	봉 사 날 짜	구 역
이번 주	3월 23(토) ~ 3월 29일(금)	거산·삼익-3
다음 주	3월 30(토) ~ 4월 5일(금)	엘지1-1

◘ 주일미사 참례 현황 (3월 17일 주일)

총 신자수	미사참례 인원	참석률(%)
4,080	1,385	33.9

◘ 본당 전례 안내

기일 미사	매월 첫 번째 수요일 10:00
성시간 미사	매월 첫 번째 목요일 19:30
성모 신심미사	매월 첫 번째 토요일 10:00
환자 봉성체	매월 두 번째 목요일
찬양 감사미사	매월 두 번째 화요일 10:00
유아세례	3,6,9,12월 첫 번째 토요일 저녁미사 후

◘ 2019년도 수입/지출현황 (3월 11일-3월 17일)

수입항목	수입액	지출항목	지출액
교무금	5,940,000	미사예물	3,330,000
주일헌금	5,100,000	선교비	4,003,000
감사헌금	850,000	교육비	1,429,770
과년도교무금	130,000	청소년지원비	1,092,000
기타수입	855,200	후원금	2,600,000
		비품비	6,164,000
합 계	12,875,200	일반관리비	9,974,170
미사예물	730,000	관리비	1,764,800
	전액교구송금		30,357,740
잔 액 : 87,955,478			
본당 부채 현황 : 신협 대출금 오천만원			

✠ 견진성사 및 성령 세미나 안내 ✠

	날 짜	제 목	강 사	비 고
1	4월 10일	소개 강좌	윤민재 베드로	상촌본당 주임신부
2	4월 17일	제1주 하느님의사랑	현영민 루도비코	상촌본당 보좌신부
3	4월 24일	제2주 예수그리스도를 통한 구원	함상혁 프란치스코	당수성령본당 주임신부
4	5월 1일	제3주 성령안에서의 새 생활	김현중 요한보스코	서둔동본당 주임신부
5	5월 8일	제4주 하느님의 선물을 받으려면	윤민재 베드로	상촌본당 주임신부
6	5월 15일	제5주 성령충만을 위한 안수식	황현 율리오	교구성령쇄신봉사회 지도신부
7	5월 22일	제6주 성장을 위한 방법과 노력	한용희 대건안드레아	서호본당 주임신부
8	5월 29일	제7주 그리스도안에서의 변화	윤민재 베드로	상촌본당 주임신부

교우와 거래합시다.

성모 수 메디컬 내과전문의 • 소아과전문의 위 • 대장내시경, 공단검진 일요일 진료 이수 프라자 3층(경기서적 건물) ☎294-7502 원장 이승현(니콜라오)	**서울 수 치과** 국민은행 서수원지점 4층 ☎207-2828 원장 홍순찬(마르티노)	**지혜의 숲** 생각의 불꽃/사유의 즐거움 초 • 중 연령별 사고력 교육 에세이 쓰기 LG빌리지 주 상가 3층 ☎ 227-6569 원장 문도희(마르가리타) 이광재(베드로)	**몸 펴기 생활운동** 몸의 균형을 바로잡아 두통.목.어깨.허리.무릎등 통증을 완화시킴 ☎ 010-5157-3707 최길순(세실리아) 차광국(루치오)
럭키 공인중개사 LG빌리지/칠보마을/호매실지구 아파트/분양권/상가/토지/투자 무엇이든 상담 환영합니다! LG 1단지. 칠보6단지 정문 앞 ☎ 292-7788 유선태(발렌티노)	**호매실 병천순대** 병천순대, 소머리국밥, 머릿고기, 굴 국밥 등 호매실 파출소 옆 이 스페이스 시티원 210호 ☎ 292-8253 서만석(베드로) 이경미(엘리사벳)	**서수원 숯불 갈비** 착한가격 모범업소 경기도 대상 수여 쌈밥정식/고기류 일체 ☎291-7798 LG빌리지 1~2단지 사이 청석골 약수터 앞	**청 춘 면 가** 직접 제면하는 맛있는 국수 (맛있소/맛있닭/맵소/맵닭) LG빌리지 4단지 후문 앞 ☎ 298-9934 2호점 : 장안구 조원동357 ☎ 241-9994 공준권(마르티노) 이병임(데레사)
수원역 자동차 **운전 전문학원** "안전운전의 길잡이" 수원역 뒤 평동 대로변 ☎ 296-9696 www.driverschool.co.kr 민영애(마리 데레사)	**쌍용 자동차** 티볼리(디젤, 가솔린) C-300(코란도 신형) 렉스턴 스포츠 . Khan G4 렉스턴(5,7인승) 투리스모(9,11인승) ☎ 010-5503-7654 장동규(안젤로)	**세인트 마리** **여성 병원** 산부인과. 부인과. 내과 소아과. 건강검진. 종합검진 위.대장 내시경 여의사 선택 진료 가능 서수원 홈플러스 맞은편 ☎ 289-3000	**DR 판촉 클럽** 회사,행사,개업 판촉,기념,답례품 전문 소량, 대량, 공장직영 수건, 텀블러, 볼펜 물티슈, 수첩 등 빠른 전화상담 받으세요! ☎ 1899-7702 www.doranggift.com
생각하는 **아이들 학원** (수학 / 과학 전문) 초등. 중등. 고등부 전문 1:1 맞춤 수업 ☎ 010-6360-2777 ☎ 010-4781-5008 정옥희(크리스티나) 서정권(스테파노)	**영어 공부방** 원리를 알면 영어가 쉬워집니다! 전 학년 상담환영 엘지빌리지 3단지 ☎ 010-8298-2347 김혜주(효주아녜스)	**최고의 수학** (해법수학,셀파수학) LG빌리지 주 상가 4층 ☎227-8114 원장 정윤숙(에스텔)	**MTA 아이스타 태권도** 유치부 • 초등부 수련관 연령별 맞춤 수업 5단지 주공프라자 3층 ☎ 278-9999 임진배(아드리아노) 심미례(마리아)

직암선교회 상현동성당 지부 창립에 감사하며

직암선교회 황일권 루치아노

직암 선교회는 한국 천주교 창립선조들의 뜻을 받들어 해외에서 활동하고 있는 선교사제와 평신도 선교사를 지원하고, 평신도 선교사를 발굴 양성하여 해외에 파견을 목적으로 설립된 평신도 선교 단체이며, 2007년 상현동 성당에서 창립하여 현재는 교구청 사무처 해외 선교실 소속으로 되어 있고 올해 창립 12주년을 맞이하였습니다.

지난 12년 동안 직암 선교회는 많은 역경과 어려움이 있었지만, 주님의 은총과 후원회원의 끊임없는 기도와 관심에 힘입어 많은 성장을 이루어 왔습니다. 매년 남북화해와 평화통일을 위한 휴전선 기도행진을 통해서 이제 남북이 화해하고 통일이 멀지 않았음을 느꼈고, 매월 실시하는 후원회원을 위한 천진암성지 피정과 미사를 통해 주님과 가까워지고 우리의 신앙이 더욱 깊어짐을 깨닫게 됩니다.

직암 권일신 프란치스코 하비에르를 비롯한 우리의 신앙선조들이 마음을 다하여 하느님을 공경하고, 온힘을 다하여 구세주 예수님의 복음을 전파하며, 생명을 바쳐 성화주 성령의 진리를 실행하여, 하늘나라의 구원을 얻도록 힘쓰셨듯이, 이제 우리도 온 세상에 나아가 주님의 구원을 전하고 복음 선포의 열정을 지닌 성실한 일꾼들이 되어야 합니다.

하느님의 복음 선포와 해외선교는 머지않아 우리 평신도의 사명이 될 것입니다. 직암 선교회는 이것을 이룰 수 있는 단체이며, 이번에 창립된 직암선교회 상현동성당 지부를 통해 본당 후원회원과 다른 뜻있는 신자들과 함께 매월 기도와 공부를 하면서 하느님 복음사업을 이루어 가고자 합니다.

우리와 뜻을 같이하는 많은 신자들이 직암 선교회에 참여하여 기도와 나눔과 묵상을 통하여 주님의 뜻을 이루고, 평신도의 역할을 다할 수 있는 지혜와 용기를 주시기를 주님께 간구해 봅니다.

“너희는 온 세상에 가서 모든 피조물에게 복음을 선포하여라.”

한주간 소식

✙ 직암선교회 상현동성당 지부 첫 월례모임

3월14일 본당에서는 직암선교회 상현동성당 지부 첫 월례모임이 있었습니다. 직암선교회는 평신도 선교사를 발굴 양성 및 교육하여 해외선교사로 파견하는 것을 목적으로 하고 있으며, 현재 일본. 하와이. 제주도에 3명의 선교사가 파견되어 활동하고 있습니다. 이 외에도 매년 6월 휴전선 기도 행진과 10월 성지순례를 고 있으며 상현동 외에 오전동, 철산동, 칠보 성당이 지부성당으로 활동하고 있습니다. 앞으로도 직암선교회는 매 월 둘째주 목요일 저녁8시 정기적인 후원 모임을 갖을 예정입니다.

✙ 레지오 아치에스 행사

3월 15일 금요일 본당에서는 레지오 아치에스 행사가 있었습니다. '아치에스 (The Acics)는 라틴어로 '전투 대형을 갖춘 군대' 라는 뜻으로 레지오마리애 단원들이 단체로 총사령관이신 성모님께 대한 충성심을 새로이 다짐하고, 성모님으로부터 한 해 동안 악의 세력과 맞서 싸울 힘과 축복을 받기 위해 행하는 의식이라 고 합니다. 이날 성실하신 모후Cu. 천상의 모후Cu. 하늘의 문Cu. 소속 레지오행동단원 및 레지오협조단원 222명이 순서에 따라 선서봉헌식을 하였습니다.

✙ 엠마오 신앙강좌 3차

3월 16일 저녁미사후 본당에서는 엠마오신앙 강좌가 있었습니다. 이날 강성숙 레지나 수녀님께서는 '예수님을 보는 마음`이라는 주제로 강의를 해 주셨으며 사순시기는 누군가를 보는 마음을 내 마음안에 담는 시기로 내 주위에 있는 어려움을 겪고 있는 사람들을 연민 사랑의 마음으로 보고 사랑을 실천해 볼 것을 권하셨습니다.

✙ 생명나눔 캠페인 /장기.헌혈

3월17일 주일, 본당에서는 생명나눔 캠페인으로 장기기증과 헌혈이 있었습니다. 본당 및 수지지구 교우분들이 장기기증 93명과 헌혈 26명 참여하여 생명 나눔 운동을 실천하였습니다.

✙ 수지. 기흥지구 예비신학생모임

3월 17일 주일, 본당에서는 수지. 기흥지구 중등부 예비신학생 102명 참석하였습니다. 예신모임에 참여하고 있는 예신생들의 성소를 위해 함께 기도해주시기 바랍니다.

모집합니다

◈ 가톨릭성서모임 창세기 그룹공부 모집
- 개강 : 4월 초
- 시간 : 월요일 오전10시
- 모집방법 : 전화로 접수(선착순 마감)
- 문의 : 010-8971-9133 / 010-6532-8468

◈ 독서단원 모집
- 자격 : 세례 받은지 3년 이상, 견진 받으신 55세 미만 남·녀 교우 분
- 문의 : 010-5728-9289

◈ 반주단원 모집
- 자격 : 세례 받은지 3년 이상, 견진 받으신 분(전공자 우대!!)
- 문의 : 010-3214-9856

◈ 제대회원 모집
- 자격 : 견진 받은지 3년 이상된 신심이 두터운 자매님
- 문의 : 010-2967-1110

◈ 홍보부 위원 모집
- 모집 : 사진 촬영(○명)
편집 기자(○명)
- 신청 및 문의 : 010-9274-5436

◈ 초, 중고등부 주일학교 등록 안내
- 대상 : 6세 ~ 고3 학생
- 등록비 : 1자녀 5만원 , 2자녀 10만원
* 셋째자녀부터 등록비 무료
* 교재비 별도
- 문의 : 초 등 부 자모회장 010-6398-5845
중고등부 자모회장 010-4768-5963

◈ 2019학년도 하비에르대학 학생 모집
- 자격 : 70세 이상 본당교우 및 예비신자 (비신자는 별도 면담 후 입학)
- 교과과정 : 1교시 : 성경공부(2,4주) 특강/레크레이션(1,3주)
2교시 : 취미반 운영
* 라인댄스, 미술, 민요, 서예, 음악, 종이접기, 핸드폰활용
- 수업료 : 100,000원 / 1년 (점심제공)
- 교재비 : 12,000원(은빛여정:탈출기)
- 문 의 : 010-5312-8661 / 010-6419-1792

◈ 34기 예비신자 모집 안내 (3월말까지)
- 교리반 : 화요일(성인) - 저녁미사 후 (8시20분)
주 일(성인) - 오전 9시
주일(중고등부) - 오전 9시 미사 후
- 세례식 : 성모승천대축일(8월 15일)예정
- 문의 : 010-2766-8751

단체소식 및 공지사항

◈ 직암산악회 156차 산행
- 일시 : 4/01(월) 오전 7시 30분 성당 출발!!
오전 7시 40분 상현농협앞
- 산행지 : 영취산(전남여수시-진달래명소)
- 준비물 : 간편한 식사준비
산행후 늦은 점심겸 저녁식사제공
- 문의 및 회비 : 010-2825-6876
회비 25,000원(중식제공!!!)
- 산행신청 : 인터넷 "다음카페" 에서
한글주소 "직암산악회" 에 10일전 공지예정
(댓글로 좌석 확인 신청 바랍니다.)

◈ 차축복 - 4/06(토) 오전10시 미사 후
- 신청 : 4/03(수)까지(본당사무실에 오셔서 신청)

◈ 병자영성체 - 4/11(목) 오후 2시

병자영성체 하시는 가족분들이 구역장님께 싸인 받아서 4/07(주일)까지 본당사무실로 신청하여 주시길 바랍니다

◈ 사순절 저금통 안내

- 각 가정에 배부된 사순절 저금통은 가난한 이들을 위하여 사랑의 나눔으로 쓰여집니다. 4/28(하느님 자비축일)에 가져오시면 됩니다.

단 체 월 례 모 임	
성령기도회 (다목적홀1)	매주 금요일 오전 10시 미사 후
여성소공동체 미사 및 월례회의 - 소공동체1단계교육(2차)	4/03(수) 오전 10시
남성소공동체 월례회의	4/07(주일) 오전9시 30분
연령회 월례회의(3층 대교리실)	4/07(주일) 교중미사 후
청소년위원회(사목협의실)	4/09(화) 저녁미사 후

함께 기도해 주세요

✞ 빠른 쾌유를 위하여

- 임봉수(아마또) : 두통 15년째
- 심재랑(로사리아) : 췌장암 3기
- 민무식(요 셉) : 폐암
- 노영식(빈첸시오) : 항암치료(대장암)
- 김 시 윤 : 5살(뇌하수체 성장호르몬 이상)

✞ 전입을 환영합니다!!! ✞

	성 명	세례명	주 소	구역
1	최진화	엘리사벳	현대프레미오 101-605	현대프레미오
2	김형국	가를로보로메오	아이파크 1005-902	아이파크10-1
3	나원상	요한	동일A 261-1802	동일

* 주임신부님 전입자면담
(매주토요일 오후 2시 부터)
* 전입자면담 후 구역 · 반으로 편성됩니다.

✞ 미사참례율 ✞

사순 제2주일 (3월 17일 현재)	
세 대 수	3,433세대
신 자 수	9,287명
미사참례수	3,038명
미사참례율	32.71%

2019년 교무금 책정

교무금 봉헌은 하느님에 대한 신앙인으로서 마땅한 사랑의 응답입니다. 2019년도에는 모든 가정들이 기쁜 마음으로 책정하여 주시길 바랍니다.

✞ 우리들의 정성 (3/11~3/17) ✞

구 분	금 액
사순 제2주일 헌금	11,513,700
노인사목을 위한 후원금 2차 특별헌금	2,992,000
교무금(과년도포함)	12,936,000
건축헌금	50,000

감 사 헌 금

이정길(라 파 엘) 10만원 / 익명 20만원
홍양선(안 나) 10만원 / 박병재(요 셉) 5만원
박제하(안드레아) 5만원 / 익명 14만원
이민수(요 셉) 10만원 / 정연숙(첼리나)10만원
이기용(미카엘) 100만원

부채내역 교구공납금 : 2013년~2016년 1,200,000,000원

마음이 자라는 특별한 미술교육
아트&하트
유아동미술/초등미술
위치 : 상현종합 (꾸러기소아과) 3층
☎ 031-265-8910

선분당선 참숯구이
주소 : 상현동 64-2
(상현2동 주민센터 옆)
☎ 031-261-9339

진짜돼지 진짜돼지
위치 : 상현역 2번 출구 뒤편 광교리치안1층
김태섭 (시 몬)
☎ 031-216-6526

중고차 매입 · 판매
정직·성실·믿음으로 보답해 드리겠습니다.
차사랑자동차 김 정 호(바오로)
관허:112호 ☎ 010-3789-7795

교무금 통장 계좌번호 : 우리은행 1006-301-215324 천주교수원교구유지재단

사순 제3주일 2019년 3월 24일

서 신 성 당

(바다의 별이신 성 마리아)

㉾18555 화성시 서신면 싸리재길 70
사무실 : 357-9698 / 팩스 356-9496
E-mail: seosin@casuwon.or.kr

복음화 목표

1. 평일 미사 참례 생활화
2. 가정 아침 · 저녁기도 생활화
3. 가정 성화 운동 전개
4. 교회내 취약층 관심 증대

그리스도의 사랑으로 세상에 나아가는 공동체 | 지속적인 말씀과 성사생활을 통한 신앙의 재발견

56. 바티칸은 진짜 국가인가요?

바티칸 시국은 12만 2,417명에 지나지 않는 세계에서 가장 작은 국가입니다.
축구장 20개 정도의 크기에 인구는 1,000여 명인데 그 가운데는 사제나 주교가 많습니다. 사도좌의 추기경과 외교관 같은 일부 사람들은 바티칸 여권을 갖고 있습니다.

정원과 정치

바티칸 시국의 절반 이상은 바티칸 정원이 차지합니다. 바티칸 정원이 생긴 것은 중세 시대지만, 르네상스 시대와 바로크 시대에 다시 만들었습니다. 바티칸 시국을 차지하는 또 다른 큰 부분은 성 베드로 대성전과 성 베드로 광장입니다. 그다음으로 교황의 공식 거처, 국무원, 비밀문서고, 바티칸 도서관, 바티칸 박물관과 여러 관청이 있습니다.

바티칸의 정치 조직은 아주 독특합니다. 교황은 절대 군주로 바티칸 시국의 원수입니다. 그리고 교황을 대신하는 바티칸 시국 정부는 추기경이 이끌고 있습니다. 국무원은 바티칸 시국의 외교 관계에 대한 책임을 집니다. 이는 사도좌의 외교 관계와 정확히 일치합니다.

바티칸 시국의 우편번호는 SCV-00120입니다. 이는 바티칸 시국Stato della Citia del Vaticano을 나타냅니다. 교황청이 소유한 차량들의 공식 번호판 또한 SCV로 시작하지요. 하지만 다른 번호판은 CV로 시작합니다.

자족

바티칸 시국은 자체 은행인 IOR을 두고 있습니다.
IOR은 통상적 의미의 은행은 아닙니다. 교회 지체들 간에 금융 거래를 할 수 있도록 해 주는 역할을 하는 곳이니까요. 이 은행의 현금자동인출기ATM에는 카드를 집어넣으라는 요청이 라틴어로 표기돼 있습니다.(Insertio scidulam quaeso).

라틴어는 바티칸 시국의 공식 언어이기는 하지만, 바티칸의 직원들 대다수는 이탈리아 출신입니다. 그래서 이탈리아어를 접하는 경우가 훨씬 더 많습니다. 바티칸에는 교황 모습이 새겨져 있는 자체 유로화 주화가 있습니다. 이 주화를 유럽에서는 보기가 어렵습니다. 소량만 주조되기 때문이지요. 그래서 이 유로화 주화는 수집가들에게 아

주 인기가 많습니다. 바티칸 우체국은 아주 아름다운 우표들을 판매합니다. 스위스 우체국과의 협력을 통해, 바티칸 우편 서비스는 바티칸에서 부친 편지들이 제때에 이상 없이 도착하게 해줍니다.

헌병대는 바티칸 시국의 경찰입니다. 이들은 공공질서를 보호하고, 교통을 규제하며 바티칸 영내에서 일어난 범죄를 수사하는 책임을 집니다. 바티칸 시국에는 감옥도 있습니다. 하지만 이탈리아와 협정을 통해 장기간 복역을 해야 하는 사람들은 이탈리아의 교도소로 보냅니다! 한편 소방대는 화재를 진압할 준비가 돼있고요, 바티칸 구내에서 발생한 환자들을 위한 구급차 서비스도 있습니다. 끝으로, 식료 잡화점과 백화점, 약국, 대형 차고, 헬리콥터 이착륙장, 기차역도 있습니다.

교황청과 미디어

라디오를 발명한 이탈리아 사람 굴리엘모 마르코니는 비오 11세 교황을 위해 라디오 방송국을 세웠습니다. 현재, 바티칸 라디오 방송은 전 세계 대부분의 나라에서 들을 수 있습니다. 텔레비전 방송(CTV)과 신문(로세르바토레 로마노 L'Osservatore Romano)도 있습니다. 그리고 바티칸 홈페이지(www.vatican.va)를 비롯해 여러 공식 사이트가 있습니다. 이러한 미디어들은 실제로는 바티칸 시국에 속한 것이 아니라 사도좌에 속합니다.

[더 알기]

스위스 근위대

스위스 근위대는 교황을 보호하는 군대로 1506년부터 이 일을 해왔습니다.
신입 근위대원은, 필요하다면 목숨을 바쳐서라도 교황을 보호할 것을 맹세합니다.
근위대원이 되려면 스위스 출신의 가톨릭 신자로서 19~30세 사이의 남성이어야 합니다.
따라서 스위스에서 태어나지 않았다면 근위대에 들어갈 기회가 많지 않다고 봐야겠죠!

푸른색과 주황색으로 이뤄진 유명한 근위대 제복 외에 진청색에 흰색 칼라를 한 훨씬 단순한 일상복도 있습니다. 교황 옆에서 걸어 다니는 검은색 정장의 남자들도 보통은 스위스 근위대원이랍니다. 스위스 근위대는 전부 합쳐서 100명 정도의 근위대원과 5명의 장교가 있습니다.

바티칸 시국은 1,000여 명의 인구와 라디오 및 텔레비전 방송, 군대와 경찰, 헬리콥터 이착륙장, 은행 등을 갖춘 진짜 국가랍니다.

– 다음 주에 계속

◘ 본당 일정 안내

전례 및 신심행사		회합 및 모임	
3/26(화)	제부, 장외 판공	3/28(목)	본당 봉사자 교육
3/28(목)	상안, 홍법1,2 판공	3/28(목)	소공위원회
3/28(목)	봉사자 미사	3/29(금)	봉사자교육
3/30(토)오후 6시	외국인(동티모르) 미사	4/ 6(토)	전례분과
4/ 6(토)	성모 신심 미사	4/ 6(토)	대리구 총회장 연수

◘ 평일 미사 참례 현황(3/11 ~ 3/15)

교적신자	월	화	수	목	금	합 계	참례율
788	10	27	36	29	29	131	16.6
일별 참례율	1.3	3.4	4.6	3.7	3.7		

◘ 3/17주일 미사 참례 현황

교적신자	토 청소년	토 청년	주일 오전	주일 교중	합 계	참례율
788	32	24	116	137	309	39.2

◘ 전례 봉사자

3/23	20시	해설	청년회	3/30	20시	해설	청년회
		독서				독서	
		복사				복사	
3/24	9시	해설	사순례	3/31	9시	해설	박옥선
		독서	이완구, 김연화			독서	홍국선, 홍현숙
		복사	김봉수			복사	김형기
	11시	해설	이인구		11시	해설	사순례
		독서	김태인, 백석포 구역			독서	김정환, 소로지 구역
		복사	김석규, 전정태			복사	김봉수, 전정태

◘ 전례 및 청소구역

이번 주일(3/24)	백석포 구역	다음 주일(3/31)	소로지 구역

◘ 차량 봉사자

이번 주일				다음 주일			
3/24	12인승	신승헌	010-4501-7800	3/31	12인승	김봉수	010-3591-6080
	25인승	박정순	010-6319-3156		25인승	박병렬	010-9092-3578

◘ 교무금 납부 현황 (3/17 현재)

총 세대수	실 세대수	책정수	책정율	납부 세대	납부율
378	288	200	50.8	138	36.5

✪ 주간 수입 지출 현황 (3월 11일 ~ 3월 17일)

수 입		지 출	
계정과목	금 액	계정과목	금 액
교 무 금	840,000	사제성무활동비	770,000
주일헌금	1,008,000	사제피정연수비	250,000
감사헌금	110,000	단체보조비	57,700
기타헌금(차량구입)	500,000	청소년교육비	517,360
건축헌금	313,000	후 원 금	500,000
		급 여	1,831,000
		국민연금	140,440
		복리후생비	404,830
		도서인쇄비	391,000
		소모품비	101,500
		수도광열비	2,278,470
		잡 비	59,000
		특별헌금(교구내신축성당)	1,375,000
합 계	2,771,000	합 계	8,676,300

봉헌자		
	교무금	정승만, 정규자, 김진희, 신승헌, 김혜숙, 권회택, 지경숙 홍종협, 홍호선, 김명자
	감사헌금	정만호, 이춘매
	차량구입	안성철(50만)

3/17차량 운행 수입	81,000원

✞ 기도 부탁드립니다.

성명(세례명)	구 역	기도내용	성명(세례명)	구 역	기도내용
박내흥(루 카)	소로지	쾌유(병환)	김옥화(데레사)	노노피	쾌유(병환)
이경희(리보리아)	소로지	쾌유(병환)	김순기(요안나)	백미	쾌유(사고)
김진걸(토마스)	소로지	쾌유(사고)	홍남유(빈첸시오)	홍법2	쾌유(사고)
최명희(마리아)	제부	쾌유(병환)	정광후(노 엘)	장외	쾌유(병환)

※ 기도를 부탁하시는 분들은 구역장님 또는 반장님을 통해 사무실로 알려 주십시오.

✪ 서신성당 연령회 위원회 회의 안내
- 시 간 : 오늘 교중미사 후
- 장 소 : 지하 식당
- 참석대상 : 회장단 및 위원 전체

✪ 화성제일신협 신규 직원 채용 안내
- 지원자격 : 94년 이후 출생자 (남, 여)
- 접수기한 및 문의 : 3월 29일까지, (031)-357-6965 총무과

▣ 본당 내에서 마지막으로 나가시는 분은 냉난방기, 회의실, 화장실(수도 잠김 확인), 복도조명을 끄고 중간 문을 닫고 외부 현관 출입문을 꼭 잠그고 가시기 바랍니다.

◈ 본 당 소 식 ◈

✪ 우리들의 정성(03월 11일 ~ 03월 17일)

▸ 감사헌금

권영란(율리안나)5만, 이승민·이재준·이채민12만
익명 5만

주계표

수 입		지 출	
교무금	5,755,000	선교비	4,262,000
과년도교무금	270,000	교육비	1,330,000
주일헌금	3,125,300	일반관리비	7,792,180
특별헌금	1,260,000	부담금	1,367,000
감사헌금	220,000		
건축헌금	50,000		
성소후원금	47,000		
사회복지후원금	46,000		
주일학교후원금	103,000		
주 계	10,876,300	주 계	14,751,180

✪ 19년 02월말 현재 구역별 교무금 신립현황

구 역	총세대	신립세대	신립율(%)	구 역	총세대	신립세대	신립율(%)
대교1	61	32	52.46	연현3	33	16	48.48
대교2	50	18	36.00	연현4	55	21	38.18
대교3	58	27	46.55	연현5	71	27	38.03
대교4	37	19	51.35	연현6	47	24	51.06
대교5	48	22	45.83	충훈1	38	15	39.47
대교6	45	20	44.44	충훈2	28	14	50.00
석수1	61	25	40.98	충훈3	22	11	50.00
석수2	60	24	40.00	충훈4	50	22	44.00
석수3	37	17	45.95	충훈5	53	24	45.28
석수4	51	25	49.02	충훈6	17	8	47.06
석수5	67	37	55.22	충훈7	42	17	40.48
석수6	38	17	44.74	충훈8	35	16	45.71
석수7	43	15	34.88	충훈9	38	14	36.84
연현1	49	20	40.82	구역외	72	14	19.44
연현2	51	25	49.02				
총세대	1,357	참여세대	586(43.18%)	완납세대		529(38.98)	

✪ 청소 및 전례 담당 구역 · 단체 안내

04월 07일	성령기도회	05월 05일	연령회
04월 14일	무염시태/ 사도들의 모후	05월 12일	인자하신 동정녀 / 은총의 모후
04월 21일	석수 3구역/ 주님의 종	05월 19일	대교 2구역
04월 28일	대교 1구역	05월 26일	대교 3구역

▸ 청소 : 해당주일 토요일 오전 10시
▸ 전례 : 해당주일(9시, 11시 미사)

※연중 게시판 참조.

✪ 소공동체 모임 안내

▸ **대교 5구역 2반**

◦일 시: 3월 26일(화) 오후 2시
◦장 소: 최해순(안젤라) 자매 댁
(럭키A 3동 305호)

▸ **충훈 7구역 형제모임**

◦일 시: 3월 24일(일) 저녁 6시
◦장 소: 이명재(바오로) 형제 댁
(석수3동 768-1 대림빌라 202호)
◦형제구역장 이명재(바오로) 010-6257-3139

▸ **석수 5구역 형제모임**

◦일 시: 3월 30일(토) 저녁 7시
◦장 소: 박서규(요한세례자) 형제 댁
(현대A 107동 2305호)
◦형제구역장 박서규(요한세례자) 010-4416-2062

▸ **석수 3·6·7구역 형제모임**

◦일 시: 3월 31일(일) 저녁 7시
◦장 소: 이시우(미카엘) 형제 댁
(석수2동 274-46)
◦형제구역장 이수(대건안드레아) 010-8874-3960

▸ **연현 3·4구역 형제모임**

◦일 시: 3월 31일(일) 저녁 8시
◦장 소: LG빌리지 1,2단지 내 노인회관
◦형제구역장 우군식(바실리오) 010-3272-1314

▸ **대교 5·6구역 형제모임**

◦일 시: 4월 5일(금) 저녁 8시
◦장 소: 성당 지하교리실
◦형제구역장 최상환(알베르토) 010-9283-5474

✪ 교무금 납부자를 찾습니다.

2월 25일 날짜로 교무금을 성당 통장으로 **"십일조"**라고 3만원 입금하신 분은 본당 사무실로 들려주시거나 전화 부탁드립니다.(국민은행 송금)

"교우들 서로서로 거래합시다." <믿음·신용·친절을 실천합시다.> 광고문의: 사무실, 광고료: 1주 5,000원

한림유치원

(5~7세 반)

현대아파트 입구

☎ 474-7771~2

원장: 권 엘리사벳

충북 카 센타

도요타이어

안양대리점

(타이어는 생명)

모든 차량 정비

정성을 다해 모시겠습니다!

<석수전화국(석수2동)사거리>

☎472-6666/7777

김태용(안토니오)

천 리 성

중화요리

<신속배달>

짬짜면, 탕짜면,

복짜면 등 모든 메뉴

☎ 472-7277

473-7440

080-472-0681

신귀식(프란치스코)

이영미(헬 레 나)

희망

공인중개사

☞매매·전·월세☜

아파트, 빌라, 주택

<우방아파트 옆>

☎ 472-5566

010-3727-9582

공인중개사

박순경(안젤라)

우리마트

생선코너

싱싱함이 톡쏜 풍기는

다양한 생물, 횟감,

부속물이 가득

▸주문·예약 받음◂

<석수2동 석수시장

우리마트내 생선코너>

☎ 473-2618

010-5259-6823

김윤일(바오로)

김미순(데레사)

청 솔 약 국

석수동 성당 앞

<김형식 내과

건물 1층>

☎ 473-8275

약사: 박선우

우 리 마 트

지역최저가 지향!!

공산품/청과/야채/정육/

생선코너/업소용 식자재

신선함과 싱싱함이

365일 가득~^^~

석수시장 내 대형매장

☎ 471-9704

이강만(요 한)

한영숙(루치아)

화 진 가 든

전통의 명가 갈비전문

(소갈비, 돼지갈비)

석수동성당 앞

☎ 472-6262

472-9292

김창배(요 셉)

오정숙(마리아)

하은재가

요양센터

(석수동 안양대교 옆)

방문요양/방문목욕/치매5등급

치매상담/등급신청대행

복지용품대여 (전국)

☎ 031) 473-5411

010-4322-5070

원장 박진숙(베로니카)

임플라인 치과

평촌점

임플란트/

치아교정 전문

대한스마트타워 2층

(평촌역 사거리 GS 주유소 옆)

☎ 423-2242

원장 김우람

김엘리사벳

에어컨 설치

(석수전자)

▸에어컨 이전 설치

판매 매입

가스 보충

▸석수2동 력키@ 7동 뒤

☎ 010-9020-0937

엄재용(야고보)

김양희(수산나)

이사스토리

(안양점)

포장이사 일반이사

사무실이사

☎ 445-4924

010-9096-3544

대표 조억현(요 한)

크린토피아 빨래방

오전7시~새벽 2시

이불, 커튼, 모든~

생활빨래를 한번에!

세탁에서 건조까지

1시간 ok!

석수동 178-19

<석수대림아파트 상가 앞>

☎ 010-4137-2123

조혜숙 소피아

김현지 아트뮤직

▸피아노

▸드럼

※차량운행

안양시 만안구

석천로198번길 42

☎ 473-2000

010-4716-8006

원장 김현지(체칠리아)

선부동 성가정 본당 소식지

2019. 3. 24.일자 제 438호

▣ 사순 구역 판공성사 일정과 장소 안내

날 짜	구 역	구역 판공 가정	주 소	연 락 처
4. 2(화)	17	김기완(비오)	메트로 푸르지오 106동 1804호	010-4424-3898
4. 3(수)	16	권필중(데레사)	선부3동 1134-15 402호	010-8764-6029
4. 4(목)	14	양화철(바르바라)	선부3동 1089-17 3층	010-5547-5196

- 구역 판공성사는 저녁 7시 ~ 저녁 10시까지(미사시간 저녁 8시)
- 4월 2일(화)~4월 16일(화)까지 본당 화요일, 목요일 저녁미사 없습니다.
- 구역판공 대상이 아닌 구역은 평일 오전미사, 주일 미사 전후 성사를 보시면 됩니다.

☞ 핸드폰 번호 변경 및 주소 변경 되신 분들은 성사표에 기록하여 제출해 주시고 출가나 분가한 자녀들 및 개명하신 분들은 교적을 정리해 주시기 바랍니다. 개명하신 분들은 주민등록초본을 지참하시어 사무실에 개명 신청하시면 됩니다.

※ 17구역 (안산 메트로 타운 푸르지오 힐스테이트) 판공성사표는 구역 판공 가정에서 나눠드리겠습니다. 당일 참석하지 못하시는 분들은 사무실에서 받아 가시면 됩니다.

▣ 교우 이동

♧ 전출가시는 분, 안녕히 가십시오

2구역 3반 유혜영(베로니카) 3구역 2반 김영숙(로사리아)	4구역 3반 임정윤(세라피나) 7구역 1반 김유나(마리아)

총 신자수 : 2,204명 총 세대수 : 979세대

▣ 관내 이동 현황

이동 후	이동 전	이 름	이동 후	이동 전	이 름
4/3반	3/2반	박지은(로사)			

▣ 미사 전례 봉사

날짜	구분	어 린 이 (토요일 15시)	토요특전 (19시 30분)	중고등부 (9시)	교중미사 (11시)	청 년 (19시 30분)
3/24	해 설 자	초등부 주일학교	김재영	중. 고등부 주일학교	황현국	김향연
	제물봉헌구역				5구역	
3/31	해 설 자	초등부 주일학교	이은미	중. 고등부 주일학교	백윤애	청년회
	제물봉헌구역				6구역	
성전 청소		3월 30일(토) : 7구역			4월 6일(토) : 8구역	

▣ 2대리구장 문희종 주교님 방문

3월 17일(주일) 2대리구장이신 문희종(요한 세례자) 주교님이 방문하셨습니다. 환한 웃음으로 일일이 신자분들의 손을 잡아주시며 인사를 건네셨습니다. 그리고 리모델링 후 밝고 깔끔해진 성전을 보시고 교회공동체가 하나 된 맘으로 서로 나누고 배려하며 어려운 이웃과 함께하는 사랑의 공동체가 되길 바라셨습니다. 예수님의 거룩한 변모가 제자들에게 예수님과 함께 그 길을 끝까지 잘 걸어갈 수 있는 힘이 되었듯 우리도 신앙 안에서 서로에게 위로와 힘이 되는 행복한 공동체를 이룰 수 있도록 노력해야겠습니다. 아울러 주교님께서는 선부동 본당의 현재 지역복음화율 3.3%인데 25주년을 준비하며 선교적인 측면으로 조금 더 노력하여 지역복음화율 4.5%까지 올리면 25주년 미사 때 돼지 3마리를 선물로 주시겠다는 약속도 하셨습니다. 주교님의 영육 간에 건강과 본당 활성화를 위하여 많은 기도 바랍니다.

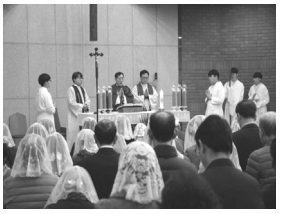
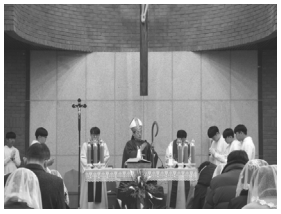

▣ 본당 척사 대회

3월 17일 교중미사 후 본당 척사대회가 있었습니다. 문희종 주교님께서 초, 중고등부 학생들에게 준비해온 선물을 나눠주신 후 본당신부님, 수녀님, 총회장님과 함께 윷을 던져주시는 것으로 시작된 척사대회는 구역별 윷놀이 대항전과 제기차기, 투호던지기 순으로 이어졌고 소공동체위원회와 자모회에서 정성껏 준비해주신 음식을 나누며 전신자가 하나 되는 뜻깊은 시간 이였습니다. 구역식구들의 단합으로 가장 많은 점수를 취득한 11구역이 1등을 차지하였고 10구역이 2등, 16구역이 3등을 하였습니다. 그리고 초, 중고등부와 청년회에서도 윷놀이, 핑거오락기계, 신발던지기, 뽑기 판 등 다양한 프로그램으로 즐거운 시간을 보냈습니다.

교우들이 운영하는 사업장입니다. 참고하시어 많은 이용 바랍니다.

교 우 상 가 안 내

천주교성남동성당
SUNGNAMDONG CATHOLIC CHURCH

청연한의원

비만, 통증크리닉

☎ 031) 752 - 8275
모란역 4번 출구 메가플라자 3층
김 종 환 (파비오)

중원한의원

비만, 통증클리닉, 비염
성장, 중풍크리닉
☎ 031) 751 - 1600
중원구청 사거리
최 일 동 (요 셉)

성남중앙신협

사람중심의 희망금융!!
저축도~ 대출도~
모두가 부자 되는 그날까지
성남중앙신협이 함께 합니다.
☎ 본점 031) 756 - 6181
☎성남동 031) 757 - 7845

단 아 치 과

☎ 031) 755 - 7522
모란역 4번 출구 모란시장 앞 성남조명 4층
김 종 애 (헬레나)

NAVER 청소왕 www.kingclean.net

APT입주청소, 빌딩계단, 화장실청소,
창고청소, 각종 쓰레기청소
☎ 010- 4753 - 8124
백 대 성 (안드레아)

유니폼/까운/앞치마/주방의류

단체복,티셔츠,조끼,성경학교,수련회,봉사활동
위생까운, 각종 행사유니폼 상담환영
www.uban.kr
www.starvim.co.kr
서두연(마리아) 010-9257-3571
박해수(데레사) 김세연(다두) TEL 1566-2764

접수중

접수중

접수중

접수중

복음의 기쁨(*EVANGELII GAUDIUM*)

현대 세계의 복음 선포에 관하여 주교와 신부, 부제, 봉헌 생활자와 평신도에게 보내는 프란치스코 교황 성하의 교황 권고

72. 도시에서 종교적 차원은 다양한 생활 양식으로, 도시 고유의 관습으로 표현됩니다. 도시의 관습에는 시골과 다른 시공 개념과 관계 의식이 반영되어 있습니다. 일상 속에서 시민들은 살아남으려고 고군분투합니다. 여기에는 일반적으로 깊은 종교 감각을 내포하는 삶에 대한 깊은 이해가 담겨 있습니다. 우리는 이를 성찰하여, 목마름을 채우려고 우물가에 온 사라미아 여인과 주님께서 나누신 것과 같은 대화 속으로 들어가야 합니다.(요한 4,7-26 참조).

73. 인간이 사는 이 광활한 지역에서 새로운 문화들이 끊임없이 생겨나고 있습니다. 여기에서 그리스도인은 예전과 달리 더 이상 의미를 해석하거나 만들어 내지 못합니다. 오히려 도시 안에서 그리스도인은 이 새로운 문화들에서 다른 언어와 상징, 메시지와 패러다임을 얻고 있습니다. 이것들은 흔히 예수님의 복음과 상반되는 새로운 생활 방식을 제시합니다. 도시에서는 전혀 새로운 문화가 태동하여 계속 자라고 있습니다. 세계주교대의원회의는 오늘날 이 거대한 공간에서 일어나는 변화들과 거기서 생겨나는 문화가 새로운 복음화의 좋은 자리라고 지적하였습니다. 우리는 도시민들에게 더욱 매력 있고 뜻 깊고 혁신적인 특성을 지닌, 기도와 친교의 공간들과 기회들을 생각해 내야 합니다. 대중 매체의 영향으로 시골 지역도 이러한 문화적 변화의 영향을 받아 생활 방식이 많이 바뀌고 있습니다.

74. 하느님과 다른 사람들과 주변 환경과 관계를 맺는 새로운 방식을 밝히고 본질적인 가치들을 고취하는 복음화가 반드시 필요합니다. 복음화는 새로운 이야기와 패러다임이 형성되는 곳에 가닿아야 하고, 예수님의 말씀을 도시의 가장 깊은 핵심 속으로 가져가야 합니다. 도시가 다문화 사회임을 잊어서는 안 됩니다. 대도시에서는 어떤 연결망을 찾아볼 수 있습니다. 이 연결망 안에서 사람들이 모여 삶에 대하여 함께 상상하며 같은 꿈을 꿉니다. 또 그 안에서 새로운 인간관계, 새로운 문화 공간과 보이지 않는 도시들이 생겨납니다. 다양한 문화적 형태들이 공존하면서도 자주 분열과 갈등이 빚어지고 있습니다. 교회는 어려운 대화에 도움을 주도록 부름 받고 있습니다. 한편에는 개인과 가정의 삶을 영위하는 데 필요한 수단들을 가진 시민들이 있고, 다른 한편에는 수많은 '비시민'과 '반쪽 시민'과 '도시의 잉여 인간들'이 있습니다. 도시는 일종의 영구적인 양면성이 상존합니다. 도시가 시민들에게 무한한 가능성을 주는 반면에, 삶의 온전한 발전을 가로막는 수많은 장애물도 안겨주기 때문입니다. 이러한 모순은 뼈아픈 고통을 낳고 있습니다. 세계 곳곳에서 도시는 대규모 시위가 벌어지는 무대로 수많은 사람이 그곳에서 자유와 참여와 정의와 다양한 요구들을 외치고 있습니다. 이는 제대로 받아들여지지 않으면, 힘으로도 침묵시킬 수 없는 것입니다.

성복동성당
성마리아요셉

사순 제3주일 / 2019. 3. 24.

(16807) 용인시 수지구 도마치로 89번길 4-17
사무실 T. 261-9191 F. 03030-262-9191
http://cafe.daum.net/casungbok

질문있습니다. (가톨릭 알짜 교리)

33. 예수의 기적 중에서 몇 번인가 악마가 쫓겨나는 장면이 있습니다. 실제로 그런 일이 있을까요? 또 현대에도 악마가 사람에게 붙거나 하는 일이 있을까요?

앞에서 말한 것처럼 악마는 정말로 존재합니다. 악마는 악의 근원을 말합니다. 우리가 사는 세계에서 하느님 나라가 발전하는 것을 방해하는 존재입니다.

예수 시대에 '마귀 들린 현상'이 있었듯이 현대에도 그런 현상이 있습니다. 그러나 하느님께 충실한 사람은 그런 염려를 할 필요가 없습니다. 하느님은 그런 일이 일어나도록 허락하시지 않습니다. 인간보다 힘센 악마도 하느님께 맞설 수는 없습니다.

성서에는 마귀가 인간에게 붙어 괴롭히는 이야기가 많은데 이것은 그 시대 사고방식으로, 병은 악령에 의해 생긴 것이라고 생각했기 때문입니다. 과학이 아직 발달하지 않은 시대였기 때문에 병의 원인이 밝혀지지 않았던 것입니다.

현대에도 선진국이라는 나라에서조차 과학의 진보와 상관없이 아직 그런 생각을 가지고 있는 사람이 있습니다. 그 때문에 황당한 사건들이 일어나곤 합니다.

이와 같은 이유로 성서에는 "눈과 귀가 자유롭지 못하다"라는 말 대신에 "앞을 보지 못하고 듣지 못하게 하는 마귀가 들렸다"라는 표현이 있습니다. 이야기의 전후관계에서 단순한 병인지, 아니면 마귀 들린 이야기인지 알 수 있겠지만 어쨌든 단순한 병에 대한 이야기라 하더라도 예수께서 행하신 일들이 기적이라는 것에는 변함이 없습니다.

많은 성인들의 전기에도 악마가 나타나 방해하는 이야기가 있습니다. 예를 들어 돈 보스코 성인의 이야기 속에도 악마가 등장합니다. 이것을 보아도 악마에 대한 이야기는 결코 중세시대 이야기만이 아니라는 것을 알 수 있습니다. 오히려 현대야말로 악마가 활개를 치고 다니는 시대인지도 모릅니다.

복음 한 구절 외우기 | "너희도 회개하지 않으면 모두 멸망할 것이다." (루카 13,3)

34. 왜 예수님을 '주님' 이라고 부릅니까?

구약성서에서는 '주인' 의 의미로 경어를 사용한 경우도 있습니다만, 보통은 '주님' 이라 하면 하느님을 의미합니다. 즉 구약성서에서는 야훼를 가리키는 말입니다.

이 호칭 속에는 그리스도를 하느님의 아들로 인정한다는 의미가 포함되어 있습니다. 우리는 기도할 때 '하느님의 아들 주님이신 예수 그리스도' 라고 하는데 이 표현에는 이런 의미가 포함되어 있습니다.

다음 주에 계속됩니다.....

주차장,교육문화센터 신축봉헌

†우리들의 정성(3/11~ 3/17)		
김마르코 5만	이아브라함 5만	최제오르지오 5만
남소피아 3만	김실비아 10만	장안젤라 20만
김토마 30만	송아그네스 10만	고안젤라 100만
우바올라 3만	박벨라뎃다 30만	김엠마 10만
신크리스티나 100만	허모니카 20만	장가브리엘 10만
이요셉 10만	홍사도요한 50만	이세실리아 5만
고스테파노 50만	유베로니카 10만	최토마스 10만
이요한 20만	사제관 320만	
	총 계 : 8,360,000원	

◉봉헌해주신 모든 교우님들에게 주님의 은총과 축복이 함께 하시길 빕니다.

결심을 잘 실천 하고 있나요?

주일미사 잘 참석하기( ) 저녁10시 예수님 모시고 기도하기( )
주일복음 한 구절 외우기( ) 소공동체 모임에 참석하기( ) 매일미사를 읽기( )
식사 전·후 기도하기( ) 사회교리 읽기( )

■ 여성소공동체 반모임

2 지역	구역·반	2-5-1	
	일시	3/28(목) 10시	
	장소	103-601	
	문의	박요안나	

3 지역	구역·반	3-1-3	3-3-2
	일시	3/28(목) 10시30분	3/28(목) 11시
	장소	304-1101	310-1003
	문의	김레지나	김도미니카

3 지역	구역·반	3-4-2	
	일시	3/28(목) 10시30분	
	장소	3차 관리사무소	
	문의		

4 지역	구역·반	4-3-1	4-3-2
	일시	3/28(목) 10시	3/28(목) 10시
	장소	510-1402	514-1001
	문의	이율리안나	최세실리아

4 지역	구역·반	4-5-4,5	4-7-고사리반
	일시	3/28(목) 10시	3/28(목) 10시30분
	장소	성전 청소후 반모임	카페-메르헨
	문의		이데레사

5 지역	구역·반	5-2-1	
	일시	3/28(목) 20시	
	장소	110-1304	
	문의	안베르타	

6 지역	구역·반	6-2-2	6-3-1
	일시	3/28(목) 10시	3/28(목) 10시
	장소	자이1차 노인정	207-1701
	문의		김글라라

6 지역	구역·반	6-4-1	6-5-1,2
	일시	3/28(목) 10시	3/28(목) 10시
	장소	210-1901	209-703
	문의	김레지나	김레지나

■ 형제회 모임

구역	3-4구역	5-수지자이2차
일시	3/25(월) 20시	3/27(수) 20시
장소	314-501	입주자대표회의
문의	임베드로 010-3203-7743	정프란치스코 010-7339-9903

■ 전입을 환영합니다 (1월~3월)

성명	세례명	주 소	지역
성숙희	유리안나	엘지206-404	1
안학기	마르첼리노	강남103-1001	1
정명수	요안나	강남105-103	1
이경아	세실리아	강남108-1701	1
최하영	아나스타시오	서희102-1203	1
하영수	요한	서희102-1302	1
이충혁	사도요한	서희102-802	1
신승표	모세	서희102-2301	1
김지연	요안니프란체스카	서희101-803	1
박광택	요셉	엘지103-1602	2
허준범	파스칼	대우103-703	2
장진호	펠릭스	엘지112-1003	2
김혜숙	안젤라	엘지114-1204	2
심미영	라파엘라	대우104-204	2
민영식	스테파노	호암빌305호	2
김현웅	베드로	힐스309-301	3
최기영	이냐시오	엘지310-1204	3
이기주	다니엘	엘지313-701	3
이상국	가브리엘	엘지315-1206	3
김상경	유스티나	엘지601-1401	3
이기용	클라우디아	엘지606-2001	3
김환국	필레몬	엘지610-603	3
고현목	프란치스꼬드살	엘지613-1804	3
이경진	마티아	벽산510-801	4
나길웅	프란치스코	벽산510-1202	4
박성경	베로니카	벽산514-1201	4
임규성	에제키엘	벽산514-702	4
박장석	대건안드레아	벽산514-1201	4
오미숙	글라라	경남102-305	4
손영상	미카엘	경남104-601	4
이충원	가브리엘	경남104-1701	4
손성용	바오로	경남104-601	4
이성희	데레사	경남107-1405	4
김혜진	첼리나	힐스101-904	4
김완수	베드로	힐스102-1501	4
남임선	헬레나	수지자이106-102	5
권준식	요한	수지자이104-1002	5
강미라	마리나	수지자이111-1305	5
권휘영	아네스	수지자이202-601	5
이용석	스테파노	힐스305-601	5
이우열	베드로	힐스308-1003	5
조원일	요셉	힐스309-201	5
이동윤	하상바오로	성복자이103-1401	6
윤용강	바오로	성복자이101-303	6
박광웅	요한	성복자이104-301	6
이진옥	미카엘	힐스207-602	6
정해조	보나벤뚜라	성복자이208-1201	6
박태원	니콜라오	성복자이206-1102	6
이기석	요셉	성복2로302	6
이성준	바실리오	효성101-102	6

청소구역

일시 / 청소구역	4/4(목)	4/11(목)	4/18(목)
교리실 본성전,성가대	4-6~7	5-1~2	5-3~4
소성전	경남2차 힐스1차	수지자이 1차	수지자이 2차

교무금 이체계좌

우리은행 / 예금주: 천주교수원교구유지재단	
교무금	1005-800-984867
건축헌금	1005-101-180350
꼭, 책정자 명의와 세례명으로 입금해주세요.	

우리들의 정성

†우리들의 정성(3/11~ 3/17)		
교 무 금	.....	8,380,000
사순 제2주일	.....	8,877,850
감사헌금	김동준 리노 20만 이재훈 10만 홍순용 베네딕도 10만 하성목 안토니오 5만 현영우 엘리사벳 10만 김광주 미카엘 5만	
후원금	김태경 실비아 5만	
전체 신자		6,815

■ 교우와 거래합시다

김광호 치과의원

연대치의학박사 연세치대외래교수
미국Ohio state University교환교수

자연치아보존치료
임플란트, 틀니, 교정, 일반진료

수지구 성복동 LG3차상가 2층
원장 : 김광호 다니엘 ☎ 897-8228
교우님 환영합니다.

하늘재 연사랑

Cooking story

※ 손쉬운 요리로 가족의 건강을 지킬 수 있습니다.

수시모집 : 010-3891-3170
강사 : 유애경(안젤라)

밝고 따뜻한 **온유LED** 로
5평의 **숨은공간** 을 찾아드립니다.

◉최첨단 간접조명 방식
◉1.5cm 두께의 면조명
◉청색광을 줄여 눈 보호
◉Made in Korea
◉문의) 임환다윗 **010-9171-8799**
※1개의 등도 방문교체합니다.

헤나스토리

남·녀 두피관리
천연 헤나염색
일반 헤나염색

성복동 LG1차상가 1층
원장 김이정(안젤라)
☎ 031-276-7588

경희허오리한의원 Korean Medical Clinic

바른 다이어트
바른 보약
바른 공진단
바른 경옥고
www.hoiori.com
원장 임승욱 (라파엘)
031-222-6922 (인계동 뉴코아옆)

☆중고차 매매 상담☆

◉가톨릭 대표중고차, 가톨리카
◉전차종 좋은가격 판매 · 구입

대표 이균상 알렉시오(아주대87)
상담 010-6329-9282
www.CATHOLICA.co.kr

공부의 기본은 독해력

제대로 되지 않은 초등 책읽기
수능 국어 발목 잡는다
상관관계 상시상담, 예약 필수

벨르몽드 독서토론

성복동 LG3차 신한은행 건물 207호
원장: 김성희 아가다/031-261-6648

눈사랑 안과

= 진료과목 =

백내장 · 녹내장 · 안구건조증
황반변성 · 노안수술 · 성형안과
드림렌즈 · 시력교정수술

성복동 데이파크 A동 3층
☎031-526-1002
문성철 루카,오영주(로사)

블라인드 & 커튼 (은성 아불)

◉전동블라인드·커튼·롤스크린·버티컬
홀딩도어 외 블라인드 전제품 제작설치
송틀집
(이불커버·요커버·침대세트)
◉이불·침구류 일체
성복동LG1차 도로변 예반프라자 112호
은성 : 김종욱(프란치스코)
010-2167-8625

◆ 세마성당 성 베드로 ◆

♬ 화답송

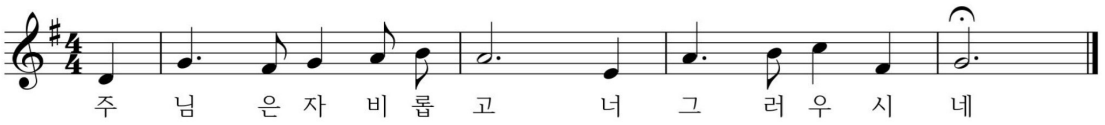

Copyright ⓒ 박원주. Administered by Holymusic. All rights reserved. Used by permission.

■ 주일복음

2019-3-24 (사순 제 3 주간)

“나는 있는 나다.”

오늘 독서에서 하느님께서는 모세에게 “나는 있는 나다.” 라고 당신 이름을 말씀해주십니다. 주님께서는 당신의 이름을 알려줌으로써 이집트에 있는 당신 백성을 구원해 주십니다. 이렇듯 이름을 가지고 산다는 것이 얼마나 중요한 것인가를 우리에게 보여주십니다.

우리는 신앙생활을 하면서 이름을 가지고 있지만, 때때로 이름이 없는 사람처럼, 교회 안에서 자신의 이름을 밝히지 않고 익명의 삶을 살고 있지 않습니까?

하느님께서 모세에게 당신의 이름을 밝히셨듯이, 우리도 이번 한 주 동안은 자신의 이름을 밝히는 삶을 사는 것이 어떨까요? 나의 이름을 000입니다. 이 이름대로 내 자신의 삶을 살아가니 주님 부족하지만 저를 도와주십시오. 라고 고백하면서 하느님의 도우심을 청해봅시다.

“나는 있는 나다.”
“주님, 나의 이름은 000입니다.”

도서명 : 「관상과 식별(개정판)」

어떻게 해야 하느님의 뜻을 잘 알아들을 수 있는가?

지은이 : 로버트 페리시 신부

이 책은 특히 관상기도를 통해 **예수 그리스도와 인격적 관계**를 맺게 해주고, 삶

■ 영적독서

속에 현존하는 예수 그리스도를 만나도록 해준다. 이 책처럼 기도에 관한 핵심적 가르침을 매우 단순하면서도 명쾌하게 설명해주는 책도 드물다.

하느님을 찾고 따르는 모든 이가 **'성령 안에서 살면서'** 예수 그리스도와 일치를 이루는 데 많은 도움을 줄 것으로 기대 된다. 흔히 어렵게 생각하는 관상기도와 식별과정을 쉽게 풀이하면서 그 방법까지 안내한 책으로 신앙생활을 하고 기도생활을 하는 모든 이의 목적은 **하느님과의 인격적인 관계**일 것이다. 이러한 **하느님과의 인격적인 관계**에 대해서 어느 누구도 부인하지는 못할 것이다. 하지만 우리들의 기도의 목적은 때때로 소원을 비는 기도로만 전락할 때도 있다.

다른 영성신학 책에서는 인격적인 관계나 식별의 문제를 큰 분량으로 다루기에 어떤 면으로는 신자들에게는 부담스럽거나 때때로 감히 손에 넣으려고 엄두도 못 냈을 경우도 있었을 것이다. 하지만 이 책은 기도생활을 하는 우리들이 기본적으로 갖추어야할 기도생활의 이론적인 면들을 체험과 더불어 설명해 나가기 때문에 영성신학에 처음으로 관심을 가진 이나 무엇인가 종합해보고자 하는 이들에게는 훌륭한 책이 될 것이다.

저명한 영성신학자인 저자는, 로마 그레고리안대학교의 영성신학 교수로서 자신이 학문적으로 연구한 것들, 이냐시오식 기도나 아빌라의 성녀 데레사께서 말씀하신 기도의 네 단계와 일곱 궁방 등의 가르침을 깊이 있으면서도 단순하게 설명해 나간다.

환청, 환시, 신비적 접촉, 영혼의 어둔 밤에서도 단순하고 명확하게 신자들의 가슴 속에 깊이 박히도록 설명해 나간다.
이 책의 뒷부분에서는 영신 식별에 관해 다루는데, 특별히 관상기도를 영신식별의 기초로서 설명한다. 이냐시오의 영신식별 규범들의 하나하나 설명해주고, 매일의 삶에서 올바른 결정을 내릴 수 있도록 도와주는 실천 지침들을 제시하는 것도 빼놓지 않는다. 영적 위안과 영적 투쟁에 연관된 복잡한 문제들을 다루면서도 단순하고 알기 쉽게 설명해 나가며 이 책의 마지막으로 사랑의 식별에 초점을 맞추어 나간다.

■ 2019년 월례교육(교육특강) 안내

	특강 일정		특강 일정
5월	**일시: 5월 16일(목) 저녁 7시 30분** 강사: 양승국(스테파노)신부님 주제: 성모님을 사랑한 성인들 매일미사 복음에 대한 묵상글 게재 대표저서:「축복의 달인」「성모님과 함께라면 실패는 없다」등	6월	**일시: 6월 20일(목) 저녁 7시 30분** 강사: 미정 주제: 미정
8월	**일시: 8월 15일(목) 오후 1시 30분** 강사: 전헌호(실베스틸)신부님 주제: 우주적 고찰 대표저서:「행복한 선물」등	9월	**일시: 9월 19일(목) 저녁 7시 30분** 강사: 배광하(치리아코)신부님 주제: 뜨겁고 시원한 신앙 대표저서:「뜨겁고 시원한 신앙」등

10월	**일시: 10월 17일(목) 저녁 7시 30분** 강사: 전삼용(요셉)신부님 주제: 갈릴래아로 가라! 대표저서:「여인아, 왜 우느냐?」「갈릴래아로 가라!」「사랑에는 두려움이 없습니다.」「나는 왜 교회를 믿는가?」등		

■ 지난 주 우리들의 정성(2019.1.1.~)

주일헌금(1차) **2,350,000원**	**건축헌금(2차)** **873,000원**	**사랑의헌금(매주금)** **276,000원**
누계 20,382,000원	누계 6,836,000원	누계 2,582,000원

교무금 **2,445,000원**		류현숙,박재환,변철자,박희주,강희배,이홍진,최정묵,황장열,이정숙,피기섭,김부길,정구현,박미영,한규순,이현정,장복희,신익기,최대승,장명희,최남희,이재희,박형,이충원,정용진,한향숙,서화순,홍병아,박상혁,김정옥,김순임,김상봉,정삼자,반영미,정봉순,장정화,최명수,이병수,노종구,김교숙,조문신,김종수,함상명,조은영,정대순,신소라,류승철,김무연
누계	37,310,000원	
건축헌금 **920,000원**		박희주,이홍진,황장열,이정숙,김부길,정구현,한규순,이현정,최대승,박형,이충원,정용진,홍병아,박상혁,강효순,반영미,김교숙,김종수,함상명,조은영,류승철
누계	13,275,000원	
감사헌금 **0원**		
누계	2,580,000원	
기타헌금 **180,000원**		김말선,최대승,이인숙,이수경,조은영
누계	4,540,000원	
성소후원금 **40,000원**		이홍진,황장열,이현정
누계	336,000원	
사회복지후원 **10,000원**		이홍진
누계	130,000원	

묵주기도 주계 : 2,000단	**묵주기도 누계 : 1,157,000단**

교무금 등 봉헌금은 통장과 함께 봉헌해 주시고, 봉헌 후 통장을 꼭 확인 바랍니다.

송금계좌 : (우리) 1005-401-753437(예금주: 천주교수원교구세마성당)

- 송금 후 사무실에 전화해주세요. -

세교요양병원	한국병원장례문화원	세교삼성내과
재활전문병원 · 한방 · 물리치료 · 외래 · 입원 ☎031-373-3500 010-4880-0670 행정원장: 홍학기(스테파노)	정찰제 시행 유가족 편의시설 완비 무료 주차장(300대 이상) 24시간 연중무휴 상담 ☎031-375-7600	국가 건강검진 지정병원 전문의 3인 진료 ☎031-377-1919 황일준(베드로), 임여진(베로니카)
세원노인복지센터	**The K 수학전문학원**	**물향기유치원**
어르신 주·야간 보호 오산전지역 송영서비스, 넓고 쾌적한 환경 상담문의: 372-7080,7012 ☎010-3313-6506 이승민(도미니꼬사비오)	재수생, 재학생 수학 과외 진심을 다해 최고의 성적을 올려드립니다. ☎031-215-8442 010-2668-8782 정재영(빈첸시오)	자연과 함께 꿈을 키우고 사랑을 나누며, 더나은 자람이 있는 행복한 유치원 ☎031-374-2854 엄무진(미카엘), 문미진(엘리사벳)
굿모닝 보청기	**더 피자(The Pizza)**	**세마보리밥집**
스타키 그룹 보청기 전문점 무료(방문)검사 상담 평택 서정리역앞 신협2층 ☎031-666-9997 하지연(엘제) 양은석(이레나)	수청동 홈플러스 오산점 지하2층 ☎010-2658-8484 010-3305-9179 유원자(젬마) 허청(요한크리소스토모)	청국장,보리밥, 별미보쌈 해물파전 전문 단체예약환영 ☎031-373-0016 신영순(로사)
가미오리(오리점문점)	**무진장갈비**	**바지라기**
옻오리,한방오리, 주물럭로스,훈제삼계탕 ☎031-374-5233 강복남, 김옥순(가브리엘라)	돼지갈비, 우렁이 쌈밥 단체예약환영 ☎031-372-7500 010-3900-7502 문선기(토마스), 김경순(안젤라)	**손** 칼국수, **왕** 해물찜 · 탕 쭈꾸미볶음+사골칼국수 ☎031-613-6250 010-8794-6133 황준우(사도요한)
OK 쥬얼리	**명가 부동산**	**한우리 노인 방문 요양센터**
결혼예물 상담, 순금,14,18K주문배달 종로3가 도매상가내 ☎010-5315-4934 고열웅(마르첼리노) 이점순(비아)	오산시 세교동 622 잔다리마을 1단지 정문상가 102호 ☎031-373-9999 010-3338-9132 정순용(안나)	방문요양 · 방문목욕 대상: 65세 이상 뇌졸중 · 치매 · 중풍 등 노인성 질환 거동이 불편하신 어르신 등급 상담환영 ☎010-3618-4959 김미숙(베로니카)

<공생공빈밀알 사회적협동조합>

후원계좌 : 신협131-018-759658 예금주 세마성당(공생공빈밀알)

▣ 가입방법 : 홈페이지에서 조합원 가입서 다운 받아 작성하여 hwasun65@hanmail.net로 보내거나 031-375-0629로 전화하시면 자세히 안내 드립니다. 최초 조합비 1만원, 월정기부 월 1만원 이상

▣ 공생공빈밀알 홈페이지 : http://emps.or.kr

▣ 공생공빈밀알 어 플 : http://ggmal.com

2019년 3월 24일 사순 제3주일

예비자 교리	주일 오전 9시	**송현성당**
유아세례	홀수달 둘째 토요일 오후 5시	
집·차 축복	사무실 문의	E-mail : songhyeon@casuwon.or.kr
혼배면담		

너희도 회개하지 않으면 모두 멸망할 것이다. 루카 13,1-9

✤ 9일기도(청원기도) - 오후2시 성전

		구 역		봉사자	비 고
3월 25일(월)	환희	1 지 역	부영1	이미나(안나)	
26일(화)	빛		부영2	방선옥(모니카)	
27일(수)	고통		이충건영	김형경(아델라이다)	
28일(목)	영광		미주3	홍영희(마리아)	
29일(금)	환희	2 지 역	점촌	홍성련(루치아)	
30일(토)	빛		동산	이금조(소화데레사)	
31일(주일)	고통		금호	이문녀(마르타)	
4월 1일(월)	영광		대옥2	전정숙(카타리나)	
2일(화)	환희	3 지 역	포스코	이은미(아가페)	소공동체
3일(수)	빛		별장	변선진(카타리나)	
4일(목)	고통		대옥1	이미래(모니카)	
5일(금)	영광		지산	이연옥(크리스티나)	
6일(토)	환희	4 지 역	건영.미주1	김해숙(글라라)	
7일(주일)	빛		우성.한양	이정자(레지나)	
8일(월)	고통		아주.미주2	임영미(체칠리아)	
9일(화)	영광		스위첸.우곡	최주화(글라라)	
10일(수)	환희	모든성인의 어머니Pr. / 능하신동정녀Pr.		박승돈(엘리사벳)	꾸리아
11일(목)	빛	찬송하올 어머니Pr. / 성모성심Pr.		이혜련(세실리아)	
12일(금)	고통	구세주의 어머니Pr. / 하늘의 문Pr.		신무희(헬레나)	
13일(토)	영광	하늘의 모후Pr. / 사랑하올 어머니Pr.		주순희(데레사)	
14일(주일)	환희	바다의 별Pr. / 자비의 모후Pr.		김복덕(비비안나)	
15일(월)	빛	능하신 동정녀Pr. / 모든성인의 어머니Pr.		이종화(안젤라)	
16일(화)	고통	자비의 모후Pr. / 바다의 별Pr.		민점분(아나다시아)	
17일(수)	영광	성모성심Pr. / 찬송하올 어머니Pr.		이수진(헬레나)	
18일(목)	환희	사랑하올 어머니Pr. / 하늘의 모후Pr.		하덕연(마르타)	
19일(금)	빛	구세주의 어머니Pr. / 하늘의 문Pr.		신무희(헬레나)	

✜ 9일기도(감사기도) - 오후2시 성전

		구 역		봉사자	비 고
20일(토)	고통,영광	1 지 역	부영1	이미나(안나)	소공동체
21일(주일)	환희		부영2	방선옥(모니카)	
22일(월)	빛		이충건영	김형경(아델라이다)	
23일(화)	고통		미주3	홍영희(마리아)	
24일(수)	영광	2 지 역	점촌	홍성련(루치아)	
25일(목)	환희		동산	이금조(소화데레사)	
26일(금)	빛		금호	이문녀(마르타)	
27일(토)	고통		대옥2	전정숙(카타리나)	
28일(주일)	영광	3 지 역	포스코	이은미(아가페)	
29일(월)	환희		별장	변선진(카타리나)	
30일(화)	빛		대옥1	이미래(모니카)	
5월 1일(수)	고통		지산	이연옥(크리스티나)	
2일(목)	영광	4 지 역	건영.미주1	김해숙(글라라)	
3일(금)	환희		우성.한양	이정자(레지나)	
4일(토)	빛		아주.미주2	임영미(체칠리아)	
5일(주일)	고통		스위첸.우곡	최주화(글라라)	
6일(월)	영광	영원한도움의 성모Pr. / 평화의 모후Pr.		이금조(소화데레사)	꾸리아
7일(화)	환희	샛별Pr. / 성실하신 동정녀Pr.		김복덕(비비안나)	
8일(수)	빛	정결하신 어머니Pr. / 창조주의 어머니Pr.		이선옥(그라시아)	
9일(목)	고통	영원한도움의 성모Pr. / 평화의 모후Pr.		최동찬(베네딕다)	
10일(금)	영광	평화의 모후Pr. / 상아탑Pr.		최홍성(프란치스코)	
11일(토)	환희	사도들의 모후Pr. / 상아탑Pr.		신경호(안토니오)	
12일(주일)	빛	인자하신 동정녀Pr. / 정의의 거울Pr.		한안숙(레오나)	
13일(월)	고통	정결하신 어머니Pr. / 창조주의 어머니Pr.		여정애(아가다)	
14일(화)	영광	영원한도움의 성모Pr. / 샛별Pr.		김복덕(비비안나)	
15일(수)	환희	창조주의 어머니Pr. / 평화의 모후Pr.		이금조(소화데레사)	
16일(목)	빛	황금궁전 Cu. / 평화의 모후Pr.		최홍성(프란치스코)	
17일(금)	고통,영광	성실하신 동정녀Pr. / 황금궁전Cu.		이선옥(그라시아)	

그들이 모두 하나가 되게 해 주십시오. 그리하여 아버지께서 저를 보내셨다는 것을 세상이 믿게 하십시오. (요한17,21)

✤ 간지 교리 - 기도란 무엇인가?

인간의 기도는 어디에서 나오는가? 기도를 드리는 표현 수단이 어떠한 것이든(몸짓이든 말이든), 온몸으로 기도하는 것이다. 그러나 기도가 솟아 나오는 곳을 가리킬 때, 성서는 때때로 그 곳이 영혼이나 정신이라고 하지만, 마음이라고 하는 경우가 훨씬 많다(천 번 이상). 마음이 기도하는 것이다. 마음이 하느님에게서 멀리 떨어져 있어면, 기도의 표현은 무의미한 것이 된다.

마음은 내가 존재하고 내가 머무는 거처(셈족이나 성서의 표현으로는 '내가 내려가는 곳')이다. 마음은 우리의 이성이나 타인의 이성으로 파악할 수 없는, 우리의 숨겨진 중심이다. 그러기에 오로지 하느님의 성령만이 마음을 살피고 감지하실 수 있다. 마음은 우리의 심리적 성향의 가장 깊은 곳이기에, 결단을 내리는 자리이다. 마음은 우리가 삶이나 죽음을 선택하는 곳, 바로 진리의 자리이다. 하느님의 모습을 닮은 우리는 관계를 맺으며 살아가기 때문에, 마음은 서로가 만나는 자리이며, 계약이 체결되는 자리이다.

그리스도인의 기도는, 그리스도 안에서 이루어지는 하느님과 인간 사이의 계약 관계이다. 기도는 하느님의 행위이며 인간의 행위이다. 곧, 기도는 성령과 우리에게서 솟아나서, 사람이 되신 성자의 인간적인 의지와 결합되어 온전히 성부께 향한다.

다음주에 계속 (출처 ☞ 가톨릭교회 교리서)

✤ 구역별 십자가의 길 전례 일정표(사순시기 동안 화,수,목,금 미사 후)

날 짜	3/26(화)	3/27(수)	3/28(목)	3/29(금)
구 역	점촌 구역	동산 구역	금호 구역	대옥2 구역
날 짜	4/2(화)	4/3(수)	4/4(목)	4/5(금)
구 역	포스코 구역	별장 구역	성시간	대옥1 구역
날 짜	4/9(화)	4/10(수)	4/11(목)	4/12(금)
구 역	지산 구역	건영,미주1 구역	우성, 한양 구역	아주, 미주2 구역
날 짜	4/16(화)	4/17(수)	4/18(목)	4/19(금) 15:00
구 역	스위첸, 우곡 구역	꾸리아	성목요일	전례부, 사목협의회

✤ 전입 오시는 교우 여러분들 진심으로 환영합니다.

전입일	성명(세례명)	구역	직전본당.구역
2019. 3. 5	윤이선(체칠리아)	동산	수원 / 서정동
2019. 3. 10	김선미(레지나)	미주2	수원 / 송탄
2019. 3. 13	이영례(유스티나)	미주1	수원 / 복음화국

✤ 전출가시는 형제 자매님들 안녕히 가십시오.

전출일	성명(세례명)	구역	가시는 본당
2019. 3. 2	유인숙(마리스텔라)	기타	서울대 / 우면동
2019. 3. 3	김중선(프란치스코)	기타	수원 / 모산골
2019. 3. 5	한재영(요한)	금호	수원 / 남동탄

2019. 3. 9	유상덕(노엘)	점촌	수원 / 모산골
2019. 3. 10	김응철(프란치스코)	기타	수원 / 용이동
2019. 3. 10	하복수(베드로)	스위첸.우곡	수원 / 용이동
2019. 3. 10	이윤규(아브라함)	부영1	수원 / 용이동
2019. 3. 12	손덕규(막시모)	기타	수원 / 용문
2019. 3. 19	정유정(글라라)	기타	수원 / 팽성
2019. 3. 19	우원성(마르티노)	기타	서울대 / 당산동

✤ 우리들의 정성 【 3월 11일(월) ~ 3월 17일(주일) 】

봉 헌 하 신 분				
주일헌금	3,090,600 원		**주일미사 참례 신자 수**	999 명
교무금 3,717,000원	강 보경(클로틸다)	박 경자(안 젤 라)	이 광인(베 드 로)	조 금만(야 고 보)
	고 재원(마르티노)	박 양순(글 라 라)	이 금자(프란치스카)	조 마리(마 리 아)
	공 국배(아브라함)	박 정희(세실리아)	이 기우(루 카)	조 정은(소 피 아)
	권 영례(소화데레사)	박 창규(라우렌시오)	이 미나(안 나)	조 화자(가타리나)
	김 년조(미 카 엘)	박 혜윤(스 텔 라)	이 부환(바 오 로)	최 기태(베 드 로)
	김 수경(로 마 나)	안 희석(바 오 로)	이 석한(요 셉)	최 문환(필 립 보)
	김 영소(엠 마)	엄 진섭(그레고리오)	이 윤아(세라피나)	최 복순(헬 레 나)
	김 옥경(데 레 사)	오 기성(미 카 엘)	이 은우(희순루치아)	최 원심(마 리 아)
	김 윤하(루 시 아)	오 범용(그레고리오)	이 은희(마 리 아)	최 정규(안 나)
	김 창규(크리스토폴)	오 종환(요 한)	이 의수(요 셉)	최 중학(마 티 아)
	김 향자(리 따)	오 창수(마 태 오)	이 재옥(루 치 아)	하 덕연(마 르 타)
	김 희정(베로니카)	우 제도(마 르 코)	이 찬호(베 드 로)	하 춘동(첼리스티노)
	남 태양(파비아노)	유 명순(테오도라)	이 창재(프란치스코)	함 경숙(드 보 라)
	류 기동(토 마 스)	유 효진(루 치 아)	임 장숙(레 지 나)	홍 미영(가브리엘라)
	민 경찬(필 레 몬)	윤 태화(요 한)	임 홍진(베 드 로)	황 은옥(아우렐리아)
감사헌금	김 숙자(데 레 사)-10,000	라 기순(모 니카)-30,000	최 정규(안 나)-20,000	
	김 희정(베로니카)-50,000	임 장숙(레 지 나)-50,000	익 명(1명)-7,000	
제 대 꽃	권 영례(소화데레사)-20,000	이 미나(안 나)-20,000	익 명(1명)-21,000	
성소후원금	권 영례(소화데레사)-10,000	이 근성(세자요한)-10,000	조 화자(가타리나)-2,000	
	김 수경(로 마 나)-10,000	이 금자(프란치스카)-10,000	최 정규(안 나)-20,000	
	김 영소(엠 마)-1,000	이 미나(안 나)-5,000	하 덕연(마 르 타)-10,000	
	김 창규(크리스토폴)-20,000	이 부환(바 오 로)-10,000	익 명(1명)-7,000	
	류 기동(토 마 스)-20,000	이 재옥(루 치 아)-5,000		
사회복지 후원금	김 창규(크리스토폴)-30,000			
건축헌금	고 재원(마르티노)-10,000	유 효진(루 치 아)-10,000	이 재옥(루 치 아)-10,000	
	권 영례(소화데레사)-20,000	이 금자(프란치스카)-10,000	최 정규(안 나)-10,000	
	김 수경(로 마 나)-20,000	이 미나(안 나)-10,000	하 춘동(첼리스티노)-20,000	
	김 창규(크리스토폴)-30,000	이 부환(바 오 로)-10,000		
금주 건축헌금	**167,000원**	**누계 적립액**	**571,022,414원**	**건축 목표액** **1,500,000,000원**
♡ 봉헌해주신 모든 신자 분들께 진심으로 감사드립니다. ♡				

본당소식(간지1)

♤ 주일미사 참례현황 ♤

종신자수에 거주불명 **541명 포함된 신자수**입니다.

주 일	2/17	2/24	3/3	3/10	3/17
종신자수	4,927	4,934	4,921	4,915	**4,909**
참례자수	1,396	1,340	1,513	1,542	1,410
참례율(%)	**28,33%**	**27,15%**	**30,74%**	**31,37%**	**28,72%**

♤ 우리들의 정성 (3/11~3/17)

봉헌 해 주신 모든 분들께 진심으로 감사드립니다.

계 정	봉 헌 금 액	누 계
교 무 금	8,435,000	106,157,000
과 년 도 교 무 금	320,000	15,810,000
주 일 헌 금	4,948,200	49,212,530
특 별 헌 금		13,741,900
감 사 헌 금	2,250,000	14,300,000
합 동 미 사 예 물		20,832,000
성 소 후 원 금	70,000	1,428,000
사 회 복 지 후 원 금	110,000	2,001,000

교무금 책정 현황(2019년 3월 17일 현재)

총 세대에 거주불명 **276세대 포함된 세대**입니다.

총 세대	책정세대	책정비율(%)	봉헌세대	봉헌비율
2,081세대	730세대	35,1%	699세대	33,6%

≪**감사헌금 봉헌내역**≫ 50,000 : 이재준
100,000 : 이돈숙(아나다시아)/김영준(마태오)/백승희(데레사)
봉석환(토마스)·김한나(루치아)가정/익명1
200,000 : 방순자(아가다)/이혜은(율리아나) / 300,000 : 표정순(헬레나)
1,000,000 : 정연식(까르뽀)·조재덕(바울라)가정

주일미사 전례 배정표

미사 / 주일	토요 저녁미사	06:00	11:00
3 /24	세종1	가야2	세종2
3 /31	1수리4	2수리1	묘향2
4 / 7	금강2	세종3	우륵1
4 /14	을지2	설악2	1수리2
4 /21	2수리3	금강3	세종4

형 제 회 차(茶)봉사

월/일(요일)	지역
3 /24(일)	금강
3 /31(일)	1수리
4 / 7(일)	설악
4 /14(일)	2수리
4 /21(일)	계룡

본당소식(간지2)

전 입 교 우 (면담시간 : 매 주일 오전 10시)

☺ 전입교우는 사무실에 오셔서 주임신부님 면담 후 교적정리를 하셔야 해당구역에 편입됩니다. ☺

직전본당	성 명(세 례 명)	가족수	구역-반	교적정리
서울-대방동	박종만(스테파노)	4	우륵1-3	미정리

전 출 교 우

성 명	세례명	구역-반	전출본당
윤기형	미카엘	2수리1-1	서울-수서동(분가)
서옥	마리아	을지2-1	수원-광교1동
이정민	다니엘	설악2-3	수원-양지

관 내 이 동 교 우

성 명	세례명	전 구역-반	이사 후 구역-반
송채하	요셉	을지2-2	을지2-2
박은희	모니카	설악2-3	2수리2-1
정한조	아우구스티노	묘향2-2	금강4-1(분가)

제 단 체 월 례 모 임

♠ 매월 첫 주 금요일 10:00 미사는 성소 후원회원을 위한 지향으로 미사가 봉헌되오니 후원회원들께서는 많은 참석 바랍니다. 또한 미사 후에는 성소분과 월례회의가 있습니다.

단 체 명	일 시	단 체 명	일 시
중고등부자모회	3/24(일) 10:00	성모회	4/2(화) 11:00
울뜨레야	3/24(일) 14:30	성소분과	4/5(금) 11:00
초등부자모회	3/24(일) 16:00	제분과위원회	4/5(금) 19:00
전례해설단	3/24(일) 18:30	연령회	4/6(토) 10:00 미사 후
구역장/반장	3/26(화) 11:00	상임위원회	4/7(일) 18:00
청소년위원회	3/26(화) 20:20	지역장회의	4/9(화) 11:00
평.단.협.	3/27(수) 20:00	선교분과	4/10(수) 19:30

순교영성강학 일정

◎ **일시** : 4월9일 ~ 5월28일, 8주간 매 주 화요일 10:00 미사 중
◎ **대상** : 견진 예정자 및 관심 있는 모든 신자
◎ **강사** : 김귀분 리나 수녀님(한국순교복자수녀회 수원관구 소속)

순서	날짜	주 제
1강	4/ 9(화)	『칠극』 입문
2강	4/16(화)	『칠극』 제1편 겸손으로 교만을 누르다
3강	4/23(화)	『칠극』 제2편 사랑으로 질투를 가라앉히다
4강	4/30(화)	『칠극』 제3편 베풂으로 탐욕을 풀다
5강	5 /7(화)	『칠극』 제4편 인내로 분노를 없애다
6강	5/14(화)	『칠극』 제5편 절제로 탐식을 막다
7강	5/21(화)	『칠극』 제6편 정결로 음란함을 막다
8강	5/28(화)	『칠극』 제7편 근면으로 나태를 채찍질하다

본당소식(간지3)

[미 사 보]

미사보는 초대 교회부터 전해오는 관습입니다. 화려하게 치장한 머리를 가리는 것은 정숙함과 겸손함을 의미합니다. 바오로 사도는 성전에서 머리를 가려야 하는 이유를 코린토 1서 11장에서 자세히 설명하고 있습니다. 여인의 머리는 남편의 영광으로 인정되므로, 머리카락은 세속적 사치이기에 하느님의 성전에서는 머리를 가리는 것은 당연하며 전통적이라고 설명합니다. 이러한 바오로 사도의 말씀을 통해 교회 전례에 참여한 여성이 머리를 가리는 관습이 생겨 나게 되었습니다. 신앙인으로서 겸손함과 경건한 자세로 하느님을 만나고 세속적 사치를 드러내지 말라는 의미로 머리를 가리게 된 것입니다. 또한 미사보는 세례성사로 새로운 그리스도인의 삶의 품위를 드러내며 부활의 새 생명을 상징하는 것입니다. 그러므로 미사보를 쓰는 것을 불편하다고 생각하기보다, 미사보의 의미를 생각하며 우리의 마음을 가다듬고, 미사보 사용을 생활화합시다.

♤ 제 단체 및 기타 공지 사항 ♤

[홍 보 분 과]

◑ 홍보분과 위원 모집 합니다.

- 홍보분과는 홈페이지 관리와 각종 행사 사진을 촬영하여 본당 역사를 잘 기록 보존하기 위한 일들을 주관하는 봉사 단체입니다. 본당에서는 지난해부터 본당 설정 25주년을 잘 맞이하기 위해 전신자 대형 성경 필사 봉헌과 묵주기도 1,000 만단 바치기 운동 등을 시행하고 있습니다. 이에 맞춰 홍보분과에서는 25년사 편집을 위해 각종 자료나 모든 행사 사진을 매년 사진첩으로 발간 보관해야 하는 등 해야 할 일들이 많이 있습니다. 그러나 이러한 일 들을 하기에는 인원이 턱없이 부족한 상황입니다. 사진이나, 영상촬영, 파워포인트, 글쓰기 등에 취미나 관심이 있는 분들의 참여를 기다립니다. 전문가가 아니어도 되며, 조금 부족하다 싶으면 같이 배워가며 할 수 있는 봉사직입니다. 성별 나이 무관합니다.

문의 : 홍보분과장 : 010-4356-5293 / 본당사무실 : 031-396-3401

[사 회 복 지 분 과]

◑ 헌옷 수거 합니다.

- 각 가정에서 입지 않는 옷은 지하 로비에 있는 헌옷 수거함에 넣어 주시기 바랍니다. 헌 옷 판매 수익금은 사회복지기금으로 사용됩니다.

판 매 수 익 금 내 역

기 간	판매금액	누 계
3/11~3/17	90,000원	**312,900원**

본당설정 25주년 준비 전신자 묵주기도 1,000만단 봉헌현황

	소공동체	제분과	재정	청소년	평.단.협.	합 계
2월	95,178	1,635	2,015	245	68,379	167,452
누계	1,174,478	14,335	24,725	10,446	748,026	1,972,010

♠ 봉헌한 기도는 매월 20일 각 해당단체에 보고해 주세요. ♠

본당소식(간지4)

▣ **주보광고 접수받습니다.**

- 주보 광고를 원하시는 분들은 본당사무실로 문의 바랍니다.**(광고료 월 40,000원)**

산본뱅크 공인중개사

아파트, 상가, 오피스텔 공장, 사무실 전문
www.sanbonbank.com
산본역 2번 출구 앞
395-6111/010-9008-1669
손 희 숙 (글 라 라)

한양공인중개사

아파트 · 상가 · 경매상담
☎ 394-8855
모범 중개업소(市지정)
위치 : 8단지 한양종합상가
정 동 필 (요 셉)

교우와 거래합시다!

편강한의원

아토피 · 비염 · 천식 · COPD
상담/문의 397-7733
www.wwdoctor.com

두리이비인후과

이비인후과 전문의 2인 진료
어지럼증/코수술/편도결석
· 고려대학교 이비인후과 의학박사
· 고려대학교 이비인후과 외래교수
· 국립장기이식관리센타이비인후과전문의
· 국립암센타 두경부종양클리닉자문교수
· 대한민국미래를 여는 인물대상(2012년)
한숲스포츠센타2층☎ 397-7577
문준환(이냐시오) / 장 원 익

SOK 속편한내과

의학박사/소화기내과전문의/교수출신
원장:김명식,김인한(요셉피나),정봉주
· 위, 대장내시경, 용종절제술전문병원
· 부설 건강검진센터, 종합검진
· 심혈관검진, 보험공단검진, 5대암검진
· 최첨단 각종 초음파검사 · 정밀 골말도검사
· 국가필수 예방접종
· 성인예방접종(대상포진, 폐렴, 자궁경부암)
산본동 한숲스포츠센타 2층
☎ 0311 393-0068~9

Oracle 오라클 오라클피부과의원 산본점
(구, 드림필피부과와 같은 원장진료)
· 급만성 피부질환(아토피,무좀,건선,여드름,피부암)
· 백반증 엑시머광선 치료
· 레이저(점,검버섯,사마귀,문신),IPL,기미레이저토닝, 흉터프락셀, 여드름근치술
· 주름울트라리프팅, 보톡스필러, 쁘띠미용성형술
· 비만클리닉, 지방흡입수술
· 탈모클리닉, 모발이식수술
피부과전문의, 의학박사 차형기(베드로)
하숲사거리 스포츠센타 맞은편 신원타워빌딩3층
☎ 398-1931~2, www.dfskin.co, sb.oraclelinic.com

든든한 세무지원군-
진평 세무회계
대표세무사 이동현(모세)
기장 · 세금신고
양도 · 상속 · 증여
부가세, 소득세, 법인세
산본역 3번출구 (파리바게트5층)
☎ 1522 - 5798

입는 기브스옷 **(주)두드림**

아주 그냥 살려줘요!!
어깨, 무릎, 허리자세 반듯하게
남녀노소 누구나 한번
입어봅시다!!
지긋지긋한 허리통증에서 해방,
허리건강이 평생의 건강을
좌우합니다.
정 순 자 (막 달 레 나)
☎ 010-5596-2084

Rosetta Stone 로제타스톤 영어교실

세계적인 어학 브랜드
로제타스톤 영어학원에서
글로벌 인재로 성장할
학생을 모집합니다.
우륵7단지 중앙교육센터3층
상담문의 : 정미진(크리스티나)
☎ 010-4915-1615

교우와 거래합시다!

♣ 건축헌금 봉헌에 감사드립니다.

【기간: 3월 11일~3월 17일】 **(단 위 : 만 원)**

진	이냐시오	2	김	유스티노	10
박	요셉	5	유	테클라	10
최	헬레나	1	김	가브리엘라	15
남	도밍고	6	김	마리아	7
김	마리아	3	김	바오로	7
조	요셉	2	황	로즈마리	2
어	로사	3	권	프란치스코	2
김	안드레아	5	박	소피아	3
윤	카타리나	3	김	로사	1
이	안드레아	12	편	수산나	10
김	마리아	5	김	요아킴	5
김	대건안드레아	7	장	헬레나	3
이	바오로	6	김	라우렌시오	3
황	시몬	3	이	야고보	12
장	헬레나	6	송	루시아	7
정	알렉산델	20	김	데레사	5
김	요안나	2	이	스테파노	12

이	바오로	8	손	리사	4
김	안드레아	2	강	마티아	3
김	카타리나	3	김	요아킴	10
성	로사	10	박	베네딕도	6
최	디모테오	20	김	미카엘	6
조	안젤라	3	이	빅토르	7
최	미카엘라	5	노	루까	10
조	안젤라	7	이	우슬라	9
강	발바라	28	정	마태오	10
강	발바라	12	이	바오로	3
임	마리아	10	박	다니엘	9
김	루시아	5	김	안드레아	10
연	엠마	10	백	요안나	5
육	율리안나	5	백	요안나	20
박	카타리나	36	김	미카엘	7
허	베로니카	10	이	OO	3
김	미카엘라	8			
합	계	509			

♣ 우리들의 정성

【기간: 3월 11일~3월 17일】

- 교무금.....5,397,000원
- 사순제2주일 9,689,500원
- 사제양성 후원금.....165,000원
- 제대초.....20,000원

♣ 2019년 견진교리 일정

- 견진시간 : 20시~20시 20분

3월	4월	5월	6월
22(금)	5(금)	10(금)	7(금)
29(금)	12(금)	17(금)	9(주일) 견진성사
	26(금)	31(금)	

♣ 감사헌금

【기간: 3월 11일~3월 17일】 **(단위 : 만원)**

박지연 크리스티나	**200**	**신주희 루시아**	**2**
남재현 안드레아	**10**	**서배준 토마스**	**10**
김천수 요한	**10**	**전유미 크리스티나**	**1**
김성수 안드레아	**15**	**익명**	**10**
익명	**10**		
합 계			**268**

♣ 교구성경 여정 1학기 개강 – 개강 후 4주간 접수

- 신 청 : 1층 주보대, 2층 로비 신청함 항시 비치
- 문 의 : ☎ 010-5340-7857

※ 일반

개강 일시	장소	내용
3.5(화) 11시	105호	마태오 복음서
3.6(수) 11시	102호	루카복음서, 사도행전
3.8(금) 11시	101호	시서와 지혜서
3.6(수밤)20시	101호	마태오 복음서

※ 은빛

일시	장소	내용
3.6(수) 10시50분	101호	역사서 3

월 례 회 의

• 해설독서단 3.26(화) 20:00 201호

모 집

+ 미사차량 봉사자 – 일정 조정 가능

• 봉사시간 : 주일 9시 미사 후
• 운행코스 : 본당 ↔ 4지역 삼풍동 아파트
• 문 의 : ☎ 사무실 또는 010-9491-2958

+ 11시 교중미사 반주자

• 기 간 : 1년(협의 후 조정가능)
• 문 의 : ☎ 010-2402-8085 반주단장

+ 레지오 마리애 단원 – 3월 31(주일) 만나요

• 성모마리아의 깊은 겸손과 온전한 순명, 끊임없는 기도, 용기와 희생으로 바치는 하느님께 대한 사랑으로, 기도와 봉사를 실천하는 레지오 단원을 모집합니다.

인자하신동정녀Cu.	☎ 010-2207-9753
성모승천Cu.	☎ 010-4308-7056
사도들의 모후Cu.	☎ 010-9038-5629

+ 청년성경 모임

• 첫 모임 : 3.24(주일) 18:30 / 2층 소성당
• 내 용 : 창세기, 탈출기
• 대 상 : 성경말씀을 통해 의미 있는 신앙생활 하고 싶은 청년 누구나!
• 문 의 : ☎ 010-4067-5727 김 로사

+ 11시 베르뇌 성가대 단원

• 문 의 : ☎ 010-9580-5646 베르뇌 단장

+ 9시 아가페 성가대 단원

• 문 의 : ☎ 010-4736-6029 아가페 단장

+ 오르간 교육생

• 대 상 : 본당교적자 중 미사반주 봉사를 희망하시는 분
• 문 의 : ☎ 010-2402-8085 반주단장

모임 / 안내 / 기타

+ 함께 족구 합시다 – 이현성당과 교류전

• 일 시 : 4. 7(주일) 14:00~17:30
• 장 소 : 보정동 1193-14(보정장례식장 인근)
• 문 의 : ☎ 010-9491-2958 김 콜베

+ 중고등부 자모회

• 중고등부 미사 후 학생들 식당에서 저녁식사
• 일 시 : 3.23(토) 제육볶음
• 일 시 : 3.30(토) 콩나물밥

+ ME주말 438차 – 가톨릭 교육문화회관

• 일 시 : 3.29(금)~3.31(토)
• 문 의 : ☎ 010-7561-9239 ME대표

+ 예비신자 성지순례

• 대상자 : 5.18(토) 세례예정자
• 일 시 : 4.7(주일)
• 장 소 : 배티 성지
• 8시 30분까지 성당 앞 대형버스로 모입니다.

+ 선발예식 – 대상자 5.18(토) 세례예정자

• 일 시 : 4.14(주일) 11시 미사(대부모 참석)
• 예식 후 식당에서 식사 있습니다.
• 지역장, 예비신자가 계신 구역장, 반장님들 참석 필

+ 제 26차 두발로 한마음

• 일 시 : 3.30(토) 7:30~18:00
• 장 소 : 강화도 '마니산' 산행
• 선착순 40명(선 입금 2만원) / 참가비 35,000원(식대 포함)
• 문 의 : ☎ 010-9662-0250 (문자 주세요)

바오로소식

사순 제3주일 2019. 3. 24.

◈ 2019 부활 판공 지역별 안내

날짜	지역	구 역
4/2(화)	6지역	계룡1, 요진, 대림2, 세종3, 진로, 청솔, 기타
4/3(수)	5지역	신우, 주공2, 주공3, 주공4, 주공5 건영3, 4, 영화
4/9(화)	4지역	영남5, 한일, 신동아 신호, 건영7차, 주공1, 동보, 대림1, 계룡2, 동남
4/10(수)	3지역	삼성, 영남2, 영남3, 영남4. 한신, 월드, 아주 화성, 신한
4/11(목)	2지역	영남1, 미주, 서해1, 서해2, 부성, 건영2, 모아, 삼환, 고합
4/16(화)	1지역	세종1, 세종2, 문영, 대림4, 대림3, 보성, 동원

*지역별 판공 미사는 저녁8시에 봉헌됩니다.
*지역별 판공 기간 성사시간은 저녁7:30~9:00 까지 있습니다.
*판공 감사예물 봉헌이 있습니다.
*판공성사표는 구역장님께 받으시기 바라며, 지역별 판공 기간 전에 성사 보실분은 성사 보시고 성사표는 고해소 안에 넣어주시기 바랍니다.

◈ 어르신 온빛 여정 차량 봉사 해 주실분 찾습니다.(본당 봉고 운행)

-시간: 금요일 09:00~09:30/ 13:30~14:00
-1종 보통 면허 소지

◈ 성가단원 모집합니다.

성바오로 성가대는 형제, 자매님을 초대합니다. 마음만 가지고 오세요!!
(alto, tenor, bass)파트 환영합니다.
연락처: 단장 010-2689-7303
총무 010-7616-0067

◈ 성령기도회 찬미기도회

-일시: 3월 28일(목)10시 미사후

◈ 시흥지구 밤 기도회 초대합니다.

-일시: 3월 29일(금)밤8:40~12시
-장소: 배곧성당 성전
-강사: 정재훈(안드레아)신부
-차량운행: 본당에서 저녁8:20 출발합니다.

◈ 2019 시흥지구 교리교사 입문화과정

-기간: 3/24(주일)
-시간: 오후 2시~5시 -장소: 소강당
-4/7(주일) 평가및 수료미사
-장소: 시화성바오로성당
-미사주례: 시흥지구장 김기원(요한사도)

◈ 2019 중.고등부 주일학교 등록 접수

-대 상: 중.고등부 학생
-등록비: 5만원
-접 수: 주일학교 교사나, 사무실
-문 의: 010-8320-2627(최새빈 멜라니아)

◈ 2019 초등부 주일학교 등록 접수

-대 상: 6세부터~초6학년
-등록비: 저학년 2만원/ 고학년 3만원
-문 의: 010-3194-3929(초등부 교감)

◈ 2019년도 교무금 책정 현황

총세대수	총책정수	책정율	납부세대
1,939	506	26%	478

교무금은 하느님께 받은 것을 돌려드리는 감사와 공경의 예물이며 신자의 의무입니다. 세대별 형편에 맞게 정성껏 책정 바랍니다. (1세대 1책정에 동참 바랍니다.)
-교무금 납입: 사무실 납입/은행 이체 등
-우리은행 계좌: 1005-001-149375
천주교 수원교구

◈ 예비신자 입교 및 교리시간 안내

2019 부활반	일시: 주일 18:20
	장소: 소강당
2019 성탄반	입교일: 5/12(주일)11시

◈ 전입교우 환영 합니다.

성명(세례명)	구역	계시던 곳
조재준(비오10세)	계룡2	군종 세례
최광현(루카)	주공4	
박철순(바오로)	세종1	대구(신서)
석은경(보나)		인천(주안8)
김재홍 (프란치스코)	건영4	서울(답십리)
김기상(리노)	영남2	관내 이동

***전입교우 환영식 (**매월 둘째 주일 11시)
-일시: 4월 14일(주일)교중미사 중
-구역, 반장님께서는 전입교우가 참석할 수 있도록 협조 바랍니다.

◈ 남성 소공동체 주차봉사

3월 24일	3월 31일	4월 7일	4월 14일
한일	주공2& 주공3	요진	계룡1& 청솔

◈ 전례 구역

구분	3월 24일	3월 31일	4월 7일
구역	부성	건영2	모아& 삼환
9시 미사	거룩하신 동정녀 pr.	착한의견의 어머니 Pr.	천주의 성모 Pr.

◈ 본당 사무장(직원) 채용

-자격: 세례받은지 3년 이상 된 견진받은 교우로 회계처리 및 PC운영 및 행정 제반 업무.
성당 시설 업무(방화관리 시설)및 1종 보통 운전 면허자.

-제출서류: 이력서, 자기소개서, 교적사본 본당주임신부 추천서(타본당)

-문의: 사무실 ☎031)431-0537

◈ 가톨릭 교회에서 공인되지 않은 성경 공부나 모임에는 참여 하지 않도록 당부 바랍니다.

-기타 의문사항은 본당 주임신부님이나, 수녀님과 상의후 참여 하시기 바랍니다.

2019 상반기 생명지원 사업『출산·양육·치료비 지원사업』 공모 안내

1. 지원대상: 본당 관할 내 경제적 어려움을 겪고 있는 가정(소득 및 재산 상황고려)
2. 접수방법: 신청서 작성후 본당 주임신부님 서명날인 후 접수
   각종 신청서는 사무실에 비치,
   수원교구 홈페이지(www.casuwon.or.kr 알림마당→행사)
   또는 생명위원회 홈페이지(www.thehanmaum.kr게시판→공지사항)에서
3. 신청마감: 4월 10일(수) 4월 10일자 우체국 소인까지 유효
4. 선정발표: 4월 19일(금)이후 해당 본당으로 통지
5. 문의: 교구 사회복음화국 생명위원회 ☎031-268-8523, 3907

✞ 지난주 강론 되새김✞

✞찬미예수님

복음 : 루가 9;28-36

성경에서 산이란 '하느님이 머무는 곳이고 하느님을 만나' 는 장소입니다.

아브라함은 아들을 데리고 산으로 올라가 축복의 하느님 .계약의 하느님을 만났고, 모세는 산에 올라가 해방시키신 하느님 .계약의 하느님을 만났습니다.
엘리야는 산에 올라가 생명의 주관자이신 참된 하느님을 만났습니다.
복음을 보면 예수님께서도 자주 산에 오르셨습니다. 그리고 그 산에서 기도하셨고 하느님을 만났습니다.

하느님과 함께 하는 그 시간이 얼마나 좋은지도 우리 모두가 다 아실 것입니다.
우리도 언젠가 주님과 함께 영원히 살 것 입니다.
산에 올라갔지만, 산에 머물러서는 안 됩니다.
산을 내려와야 합니다.

모세가 산에서 내려와 **해방자**의 역할을 했듯이, 엘리야가 내려와 **우상숭배를 격파** 했듯이, 또 예수님께서 산에서 내려와 **십자가의 길**을 가셨듯이,
우리도 산에서 내려와 우리에게 주어진 신앙의 길을 걸어가야 합니다.
산에서 하느님을 만나듯이 이 미사성제를 통하여 주님의 몸을 받아 모시고 주님과 하나가 되어 기쁨과 은총으로 가득차지만 거기에 머무르지 말아야 합니다.
미사 후에 우리들 삶의 자리로 돌아가야 합니다.
그리고 신앙인으로 열심히 살아가야 합니다.

이 한 주간 그리스도인으로서 우리 모두가 삶의 자리에서 열심히 살아가는 그리스도인이 될 수 있으면 참으로 좋겠습니다.

-김기원 요한사도 주임신부-

홍보분과 올림

치킨전문점 **닭사부** (시화 전 지역 배달) 마늘간장, 후라이드, 양념, 순살치킨 이정남(수산나) ☎ 498-5665, 434-6336 아주 아파트 상가	**성심 어린이집** 영아전담, 차등 보육료 지원 고점순(마리아) ☎ 503-6749, 010-5877-6749 아주아파트 103동 106호	**THE휴에스테틱** **(피부관리·바디관리)** 1:1 맞춤케어 전문샵 수분/탄력/미백관리 예민/ V-라인관리 림프/등/하체/웨딩관리 외 고급에스테틱 제품& 유기농오일 사용 대기업 및 호텔스파 테라피스트 출신 이지현(로사) 시화병원 인근 파리바게트건물2층 ☎ 031-319-3373	**효사랑** **방문요양센터** 일상생활이 어려운 어르신들께 전문요양보호사가 집으로 방문하여 요양서비스를 해드립니다. 비용: 국비 85~100%지원 (등급신청, 상담환영) 고유경(수산나) 010-9073-4736 부성파스텔A.상가 204호
바비큐 보스 치킨 (시화전지역 배달) 후라이드, 양념, 바비큐 마늘간장, 간장, 순살치킨 김미정(카타리나) ☎ 499-1007 / 499-4090 아주아파트 상가 내	**세종내과 의원** 위내시경 검사, 심장, 복부초음파 임상병리검사, 골밀도검사, 기타 폐기능검사, X-ray검사 ※ 공단 일반검진 및 위암, 간암검진 ※ 채용검진, 종합검진 내과전문의 : 이영수 라파엘 ☎ 431-2343, 2348 fax 2344 함송로 24(정왕동, 세종프라자 304)	**아주 어린이집** 영아전담, 보육료 지원 박은지(마리나) ☎ 504-4939 ☎ 010-8308-1912 아주아파트 103동 104호	**양선생중국어교실** (한족원어민강사) 1:1 맞춤학습 중고등생 내신/수능대비 강화된 발음교육 듣기·말하기집중훈련 HSK 자격증대비 중국교과서 사용 과외/어린이집/유치원 출강 ☎ 010-9281-8966 양계영(마리아) 계룡2차 220동 206호
자 연 빛 깔 염색/두피관리 전문점 천연샴푸, 천연 헤어팩 100% 천연헤나 염색 (손상모발 회복) 벤토나이트(프랑스산 A급)염색 영업시간: 오전10시~오후8시 일요일 17:00 마감/ 화요일 휴무 이미라(누실라) ☎031-503-5355 찬스나이트 건물 1층 110호 (도서관 앞 육교 옆) 010-5543-5265	**NAVER** **집밥반찬배달 검색** 매일 다른 국과 반찬을 월~금요일 배송해드립니다. (반찬4 + 국 or 찌개 1 = 1회 13,000원) 주 2회 (8번) 104,000원 주 3회 (12번) 156,000원 주 5회 (20번) 260,000원 나순희(에디나) 031-497-1460 010-9023-1461 영남1단지 상가	**정 관 장** (홍삼제품, 건강식품) **동인비 화장품** **종근당 건강** (키성장 아이커, 락토핏등) 정왕동 1738-6 (301호) (스타벅스 건물) 나희순(크리스티나) ☎010-8947-4303	**홍록기 파티하우스** **시흥점** 돌잔치/웨딩/장수연 기업행사/출장부페 각종행사의 세심한 체크와 다양한 컨셉으로 품격높은 파티문화를 열어 특별한 즐거움과 감동을 준비해드립니다. 정왕동2327-1 월드프라자5층 (정왕역 1번출구 앞) 문성호(요한빈첸시오) ☎031-319-3338 ☎010-3766-0204

***광고비(월3만/ 4개월 10만/ 6개월 15만/ 1년 27만원)**

***본당 계좌 신협: 131-005-534665 예금주: 시화바오로성당**

교우와 거래해요

해바라기 의료복지 사회적 협동조합

사랑, 협동, 나눔을 실천하는
해바라기 의료복지 사회적 협동조합
해바라기 한의원 282-3003
해바라기 치과 287-8855
김미정(스테파니아)

두리아 숯불 닭 바베큐

숯불에 직접 구워 정성을
다 하였습니다.
숯불구이 치킨, 후라이드 치킨
☎(031)287-5999
김주광(요한세례자)

기흥 더샵 공인중개사

기흥역, 신갈동, 구갈동 아파트 전문
매매, 전세, 월세(아파트, 상가, 주택)
포스코 아파트 단지내 상가
☎(031)283-8311
구자영(요셉) 방영숙(안젤라)

시티 공인중개사 사무소

"집이란 사는 것이 아니라
사는 곳이다"
새천년그린빌 5단지 510동 앞
☎(031)275-6767
지미경(카타리나)

미술 심리, 언어 치료

한성2차 상가 2층
힐링 아트
☎(010)5490-0160
서보나(보나)

에디슨 치킨(신갈본점)

맛과 서비스로 보답하겠습니다.
구갈동 345-6번지
☎(031)281-7558/8558
조충호(루카), 이희견(수산나)

신갈 소식지

새 복음화, 내적 복음화, 외적 복음화

E-mail : singal@casuwon.or.kr / FAX : 031-281-8811
연도연락 : 연령회장(이민복 안젤로) 010-3238-6922

사순시기의 전례적 의미

사순시기는 본래 40일 이라는 뜻으로써 '재의 수요일'부터 '주님 만찬성 목요일'의 주님의 만찬 저녁 미사 전까지 파스카의 축제를 준비하기 위해 설정된 기간을 말합니다. 그런데 40이란 숫자는 하느님을 만나기 전에 거치는 정화의 기간을 뜻하는 성경의 상징적 숫자입니다. 이 기간에 모든 그리스도인은 여느 때보다 더 큰 열성으로 하느님의 말씀을 듣고 기도에 전념하면서 회개와 보속으로써 신앙생활을 새롭게 하여 다가올 부활 대축제를 준비해야 합니다. 우리의 육체적 고신극기나 단식을 통한 참회의 생활로 그리스도의 수난과 죽음에 참여함으로써 새 생명으로 부활하는 예수 그리스도와의 만남을 잘 준비해야 하겠습니다. 편하기만을 바라는 육체의 요구를 거절하고 단식과 금육을 요구하는 교회의 정신으로 살아야 하며, 형식적인 희생만이 아니라 구체적인 이웃 사랑으로 은총의 사순시기가 되도록 노력해야 하겠습니다.

✦ 교적 전입, 전출

전입 하신분				전출 하신분		
성 명	세 례 명	지역	구역	성 명	세 례 명	전출본당
이명희	엘리사벳	1	신갈2	김옥경	로 사	공 도
김상신	보 리 스	1	우림			
유영애	디오니시아	1	상미			
김태균	루 까	1	상미			
박덕한	요 셉	4	포스1			
민인영	릴 리 안	10	기흥9			
김유진	엘리사벳	4	포스1			
문은숙	엘리사벳	10	기흥6			
박혜경	마리스텔라	10	기흥4			

✦ 본당 내 이사로 구역 변경되신 분

성 명	세 례 명	지역	구역	성 명	세 례 명	지역	구역
김정혜	데 레 사	10	기흥9				

✦ 병사세례 전역자

성 명	세 례 명	지역	구분	성 명	세 례 명	지역	구분

교우와 거래해요

한솔플러스 수학교실

주님의 아이들 사랑으로 지도합니다
산양초 교실 안희영 엘리사벳
☎ 010-2427-8602
한얼초 교실 천지민 실비아
☎ 010-3355-1968
신릉초 교실 황미경 가브리엘라
☎ 010-5046-0324

현대타운 부동산

기흥구 전지역 아파트, 상가, 주택 매매, 전세, 월세 토지 매매 취급
인성마을 단지내
☎(031)282-8007
한찬수(스테파노) 허민숙(루시아)

헤라스킨

작은 얼굴 윤곽 관리
문제성 피부, 전신 바디 경락
구갈동 메가타운 204호
☎ 010-5051-5798
김경미(안나)

이솝 / 강남 사진관

구갈초 건너편
이솝 : ☎(031)285-4268
강남병원 앞
강남 : ☎(031)303-9829
조이형(빈첸시오)

내 인생 최고의 족발

구갈동 357번지
☎(031)282-9587
권성희(보나)

우리성모 마취 통증의학과의원

여러분의 통증 주치의가 되겠습니다.
메가타운 하나은행 4층 406호
주일 오전 진료합니다(9:30~13:30)
☎(031)275-7511
박재건(미카엘)

✦ M. E. 주말 입소(438차)

· 날짜 : 3월 29일(금) ~ 31일(일)
· 장소 : 가톨릭 교육문화회관
· 입소자 : 이봉근 발렌티노, 김윤정 헬레나 부부

✦ 효임대학 개강 및 접수 안내

· 개강미사 : 4월 2일(화) 오전 10시
· 등록 : 3월 17일(일)~31일(일)
· 접수 : 교중미사 전, 후
· 특강 : 출장 치매검사(기흥구보건소)

✦ 주일 버스 운행 시간표(9시, 11시 미사만 운행)

· 기흥역코스 : 성당출발(05분) → 기흥농협(10분) → 지웰푸르지오(10분) → 더샵(12분) → 파크푸르지오(12분) → 센트럴푸르지오(13분) → 세종그랑시아2차(17분) → 시민수산(18분) → 용인복지관(21분) → 성당도착(24분)
· 상미코스 : 성당출발(25분) → 한국타이어(30분) → 상미부동산(35분) → 신갈초정문(37분) → 원대마을(38분) → 동오아파트(41분) → 성당도착(44분)

✦ " 미사 봉헌 예물 " 소득공제 실시 안내

· 적용 시작 : 2019년 1월 2일부터 납부하는 미사 봉헌예물
· 적용 내용 : 미사봉헌 예물봉투에 기록된 봉헌자명
· 유의사항 : 1. 본당에 교적이 있는 신자나 비신자
2. 한 번 기록한 미사 봉헌자는 수정할 수 없음
3. 미사봉헌 내역을 교무금 통장에 기록해 드림
4. 미사봉헌 접수증 출력이 가능
· **미사 봉헌을 할 때 소득공제 받는 이름으로 기록하여 봉헌**하면 혜택을 받을 수 있습니다.

✦ 단체 모임

단 체 명	모 임 일	시간	장 소
제 대 회	3월 26일(화)	20:00	3회합실
성령기도회	3월 28일(목)	20:00	소강당
헌 화 회	3월 28일(목)	20:00	2회합실
전 례 부	3월 28일(목)	20:30	3회합실

3월 25일(월) ~ 3월 31일(일) 미사 시간

25(월)	26(화)	27(수)	28(목)	29(금)	30(토)	31(주일)
6:30		6:30		6:30		6:30(성인)
	10:00	10:00		10:00		9:00(성인)
						11:00(교중)
	19:30		19:30		19:30(주일)	19:30(중고,청년)

[묵주기도 100만 단 봉헌하기!!]

♪ 성전봉헌 묵주기도 현황 = 566,930단

♪♪ 2월 묵주기도 합계 = 11,860단

“ 온유한 사람은 평화를 누리고, 성령께서는 평화 가운데 활동하십니다. ”

위로와 사랑을 전달하는 신둔 공동체

[성전봉헌을 위한 우리들의 실천사항]

₽**영적 봉헌 :** 묵주기도 100만단

₽**물적 봉헌 : 교무금 책정과 책정률 높이기,** 현 교무금의 10% 증액, **하늘마을 봉헌**
(1구좌 300만원, 2구좌 이상 250만원)

₽**전입 및 냉담교우 찾기** : 미 전입 교우 찾기를 통한 전입률 높이기, 냉담 교우 모셔오기

₽**우리들의 목표 :** 성전 봉헌 전 묵주기도 100만단 달성, 2019년 부채 0원 만들기

신청자 이름 : **세례명 :** **연락처 :**

Liturgia - 준성사 신청

차량축복식	각종 축복	환자영성체
(신심미사 후 / 셋째 주 화요일 저녁미사 후 신청가능)	집 / 상점 / 사무실 등	(넷째 주 목요일)
[ ]	[ ]	[ ]

봉사신청 : [ ] 안에 작성하시어 사무실에 제출하시면 됩니다.

원하시는 '활동' 분야 (신심단체)	원하시는 '봉사' 분야 (봉사단체)	봉사에 대한 면담 요청	개인 면담 신청
[ ]	[ ]	[ ]	[ ]

MODUM 종합유통 **주름개선, 미백크림** **에어쿠션, B·B** **올약팩, 썬크림** 엄득종(베드로) 010-4179-8279	**부산 복 집** 복어 드시고 복 받으세요! 이천성당 옆 문희수(바오로) 김금안(마리아) ☎ 636-2253	각종 떡 맞춤 **송정 떡 마루** (송정동 롯데마트 옆) 매일 직접 만들어 판매 ☎ 635-7783 010-7114-6778 반중현(도미니코)	**민내과 의원** **수면, 위, 대장내시경** **종합검진**, 영유아검진 이정민(다미아노) ☎ 635-5714	**안 경 박 사** CGV 맞은편 **신자특별할인** 장준희(루돌프) ☎ 633-6006
안 경 천 국 송정동 수림1차 APT 앞, 롯데슈퍼 옆, **신자할인 및 금액별 선물증정** 이제헌 (마르코) ☎ 631-9808	**준 원 조 경** 전원주택 정원설계전문 **각종석재,잔디,조경수식재** **다양한 소나무300주 보유** **신둔면 도암리 31** 이준원(안드레아) 010-6476-5235	**1급 도예공업사** **정기검사**.경정비.판금도장 사고차전문.견인서비스 ☎ 638-5800 이천시사음동648-5 원유인(안토니오) 유명신(마리아)	**한샘인테리어 이천점** **쇼파 | 침대 | 붙박이** **식탁 | 서재 | 자녀방** 관고동 504-8 (경찰서사거리) 김대기(프란치스코) 신보람(프란치스카) ☎ 631-0055	**이 지 핏** 점핑 다이어트 EMS 운동 원적외선 테라피 송정동 314-6 평산빌딩5층 최은향(글라라) **031-638-5657**

참 행 복

주님은 산상 설교에서
여덟 가지 참 행복을 말씀하셨습니다.

"행복하여라, 마음이 가난한 사람들!
하늘나라가 그들의 것이다." 마태5,3
아시시의 성 프란치스코는
가난을 자신의 부인으로 삼았습니다.
우리의 작고 빈한한 방은
천국에서 부유한 왕궁으로 바뀔 것입니다.

"행복하여라, 온유한 사람들!" 마태5,5
온유한 사람들은 하느님의 은총을 누릴 것입니다.
그 은총은 한편으로는 그들을 향한
하느님 마음으로 기울게 하고
다른 한편으로는 사람들의 사랑과 존경과
자비심을 불러일으킬 것입니다.

"행복하여라, 슬퍼하는 사람들!" 마태5,4
하느님께서는 온갖 것을 즐기는 사람보다
진심으로 눈물을 흘리며 통회하는 사람에게
더 많은 위안을 주십니다.
이 행복을 사는 사람은
회개하는 죄인 하나 때문에 잔치를 벌이는
천국의 기쁨을 누리기 시작합니다.

"행복하여라, 의로움에 주리고
목마른 사람들!" 마태5,6
세상에서 올바른 질서를 갈망하며,
성화되기를 바라는 사람은 행복합니다.
주님께서는 이들의 원의를 채워주실 것입니다.

"행복하여라, 자비로운 사람들!" 마태5,7
여러분의 마음을 상하게 하는 사람을 용서하십시오.
예수님과 성모님의 자비를 본받는 이들은
하느님 자비를 입을 것입니다.

"행복하여라, 마음이 깨끗한 사람들!" 마태5,8
마음이 깨끗한 사람은
지상에서 이미
하느님과 그분의 선하심을 맛볼 것입니다.
그리고 천국에서는
하느님을 더 잘 관상할 수 있을 것입니다.

"행복하여라, 평화를 이루는 사람들!" 마태5,7
어디에서나 평화를 가져다 주는 사람들은
평화의 머리이신 하느님의 벗이 됩니다.

"행복하여라, 의로움 때문에
박해를 받는 사람들!" 마태5,10
반대받는 사람들은 행복합니다.
그들은 천국을 얻을 것입니다.
기뻐하고 즐거워하십시오.

마음의 가난, 온유함, 눈물, 정의를 목말라함,
굶주림, 자비, 마음의 깨끗함, 평화,
박해 중의 인내.
각각의 이 기쁨은
천국에서 받게 될 영원한 기쁨의 전주곡입니다.

천국에서는 이 지상에서보다
더 완전하고 영원한 기쁨을 누릴 것입니다.
예수님이 말씀하신 귀한 행복을 소망하며
감사를 드립시다.

- 야고보 알베리오네, 「사랑하며 기도하며」 中 -

〈 본 당 소 식 지 〉

● 전입

성명(세례명)	주소	구역
한숙희(마리아)	성호아파트 106-1404호	성호구역

● 전출

성명(세례명)	가시는 곳 / 본당
박민수(대건안드레아)	수원교구/세마성당

● 전례 봉사자 배정표

(미사 30분 전에 나오셔서 봉사 바랍니다.)

일 자	시간	해설자	제1독서	제2독서	성 가
3/24 (주일)	09:00	박 민	이경숙	유가희	입당: 118 봉헌: 342 218 211 성체: 160 178 167 파견: 518
	11:00	박택명	유옥선	이영자	
3/31 (주일)	09:00	이 한	한재영	박상철	입당: 490 봉헌: 218 210 217 성체: 188 193 161 파견: 226
	11:00	이순득	조원주	김용호	

● 소공동체 봉사 구역 안내

날짜		봉사구역
금주	3/24(주일)	현대 구역
차주	3/31(주일)	효성 구역

※ 토요일 오전 10시 구역 청소 후 주보 작업
※ 주일 오전 미사 주보 나눔 / 교중미사 독서

● 사순시기 십자가의 길 기도 공지사항

* 사순시기 동안 매주 금요일 오전 10시 미사 후 십자가의 길 기도가 있습니다. 사순 제1주간부터 시작됩니다.(가톨릭 기도서 십자가의 길)

* 사순시기 십자가의 길 기도 시 시작성가와 마침성가는 2절까지 부릅니다. 성가반주는 없으며 교우들이 함께 적당한 음으로 부릅니다.

● 미사 전 휴대폰 전원 끄기

* 미사에 참례하기 위해 성전에 들어오시기 전에 꼭 휴대폰 전원을 꺼주시기 바랍니다. 휴대폰 벨소리가 거룩한 미사에 큰 방해와 분심이 됩니다. 휴대폰 전원은 미사가 끝난 후 성전 밖에서 켜주시기 바랍니다.

● 사순시기 저금통 수거

- 4월 21일(주일)까지 저금통 수거 마감 (사무실)

● 소공동체 공지사항

* 지난 주일 주보에 기재된 2019년 안녕본당 소공동체 구역별 반모임 일정표에서 오류사항들이 발견되어 수정 중에 있습니다. 다음 주 주보에 정확한 반모임 일정표가 공지될 예정입니다.

● 본당 카페(Daum) 활성화 참여 협조

* 본당 전신자의 적극적인 카페 가입 및 활동과 참여를 부탁드립니다. 자주 방문하여 출석체크와 댓글작성, 분과별 활동사진 및 회의록과 소감· 신앙 체험글 게시에 많은 동참바랍니다. (카페주소 http://cafe.daum.net/ancatholic)

● 본당 내 흡연에 관한 공지

* 미사 전 흡연을 삼가 해주시고, 흡연은 지정된 장소에서만 해주시기 바라며, 특히 남자 화장실 안에서의 흡연을 일절 금합니다. 담배 냄새가 거룩한 미사 안에서 교우들에게 큰 불편을 줍니다.

● 쓰레기 분리수거 및 배출 협조

* **재활용 쓰레기(종이, 캔, 플라스틱, 유리병, 비닐, 고철, 은박비닐)와 소각용 쓰레기, 음식물 쓰레기를 종류별로 반드시 분리하여 버려주시기 바랍니다.**

※ **페트병은 비닐라벨을 반드시 분리하여 버릴 것.**
※ **쓰레기 분리수거장 안내문을 반드시 참조할 것.**
※ **쓰레기 분리수거장 주변(바닥) 정리정돈 할 것.**

● 본당 차량 구매를 위한 후원금 봉헌

(기준 : 2019. 03. 11 ~ 2019. 3. 17)

이 름	금 액
남승훈	1,000,000
익명	50,000
익명	50,000
정용운	50,000
정영혜	50,000
심정보	100,000
김윤종	200,000
모영자	50,000
김인경	100,000
전정수	300,000
손영인	50,000
한영현	30,000
김환진	100,000
함경철	300,000
현대 · 우방 형제모임	50,000
주 간 합 계	2,480,000
후 원 누 계	2,530,000

• **후원해주신 모든 교우분들께 감사드립니다.**

안녕본당 1인 1단체 가입운동

나는 네가 한 일을, 너의 사랑과 믿음과 봉사와 인내를 안다. 또 요즈음에는 처음보다 더 많은 일을 한다는 것도 안다. (요한 묵시록 2, 19)

구 분	단 체 명	
소공동체위원회 ★소공동체는 우리 선택사항이 아니며, 본당 모든 신자들이 자동으로 가입되어지며 '반모임' 참석인원을 모집하는 것을 말함.	여성 소공동체 (반 모임 참가 인원)	
	남성 소공동체 (반 모임 참가 인원)	
청소년위원회	초등부 주일학교 교사회	
	중고등부 주일학교 교사회	
	초등부 주일학교 자모회	
	중고등부 주일학교 자모회	
	청년회	
	주일학교 복사단	
제분과위원회 (제분과에서의 봉사는 두 개의 단체를 중복으로 할 수 없음)	제대회	
	헌화회	
	선교분과	
	성소분과	
	교육분과	
	사회복지분과	
	홍보분과	
	성물방	
	반주단	
	전례분과	독서단
		해설단
평신도 사도직 단체 협의회	연령회	
	천사들의 모후 Cu.	레지오 마리애
	울뜨레야	
	M.E.	
	요셉회	
재정관리위원회	재정분과	
	시설분과	

* 소공동체 활동을 제외한 본당의 모든 봉사 및 신심단체는 ★본당에 교적을 두고 세례를 받은 지 1년 이상 된 신자 분들만(*자모회 예외*) 가입하여 활동할 수 있습니다. 전입 오셨을 경우 6개월이 지난 후에 단체에 가입하여 활동 가능합니다.

* 봉사문의는 해당 단체장, 또는 사무실에 하시면 됩니다. 단체 소개 책자를 참고하시기 바랍니다.

* 현재 봉사자 모집 중인 단체 *

● 홍보분과 봉사자 모집

- 문의 : 홍보분과장(010-7196-7039)

* 본당에서 행하는 모든 행사들에 관한 자료를 남기고 홍보하는데 목적이 있는 단체입니다. 사진촬영, 문서작업, 게시판 관리 및 주보편집 등 본당홍보에 관한 전반적인 활동을 수행합니다.

● 재정분과원 모집

- 문의 : 재정분과장(010-2166-6723)

* 본당 공동체의 재산을 조성하며, 투명하고 효과적으로 관리하는 것에 목적이 있으며, 매 주일헌금 개수 및 본당 전체와 각 단체의 예·결산 및 회계를 관리하고 심의합니다.

● 성물방 봉사자 모집

- 문의 : 성물방 회장(010-3093-7083)

* 미사 전후로 각종 성물 및 매일미사 책, 영적서적과 기도초 등을 관리, 판매하는 단체입니다. 성물방을 통해 발생하는 수익금은 본당 공동체를 위해 사용합니다.

● 교육분과 봉사자 모집

- 문의 : 교육분과장(010-9171-8249)

* 본당에서 교우들을 대상으로 이루어지는 모든 교육활동을 계획하고 준비하며 실시하고, 교우들의 지적, 영적 성숙을 위해 노력하는 단체입니다.

● 반주단 봉사자 모집

* 평일 미사 반주 및 성가대 반주, 장례미사 반주로 봉사하고 있습니다.

* 오르간 반주에 재능이 있는 분들의 반주 봉사를 필요로 합니다. 자신의 재능을 기부하여, 신앙생활에 기쁨을 얻고 미사 전례에 필요한 사람이 될 수 있기를 바랍니다.

(전입 온지 6개월 이상 된 분만 지원 가능)

※ 반주단 지원자는 사무실로 신청합니다.

안녕본당 교무금에 관한 지침

교무금은 가톨릭 신자로써의 의무사항이며, 가톨릭교회 전체에서 해당되는 '규정'이므로 모든 교우들이 재인식할 필요가 있습니다. 교무금을 책정하는 것에 관하여 자연스럽게 당연히 하는 사람들도 있으나, 염두에 두지 않거나 교무금까지 챙길 필요가 있는가 생각하는 사람들도 있기에 교무금에 관한 규정을 다시 공지합니다.

교무금은 신앙인으로써 하느님을 향하고 있는 마음과 비례한다고 할 수 있습니다. 사랑의 한 표현으로써 마음과 시선이 하느님께 가있다는 뜻으로 볼 수 있습니다. **'물질'**은 이 세상에서 우리가 살아가는데 표면적으로 보이는 힘이므로, 그것을 기꺼이 나누어 봉헌하는 것은 신앙심의 척도로써 기준이 될 수 있습니다. 보편적인 기준에서 볼 때, 교무금은 **'본인의 형편에 맞게 봉헌한다'**인데, 이 기준도 각 개인이 설정하는 것이라 아주 모호합니다. 가난한 과부의 헌금처럼 가난하지만 모든 것을 다 내어놓은 봉헌이 있고, 개신교에서 하는 십일조(수입의 10분의 1)개념도 있으며, 너무 인색한 가톨릭 신자들에게 부담을 주지 않기 위한 '30분의 1' 개념도 있습니다. 이런 봉헌방식에 앞서 말씀드리고 싶은 것은,

1) **한 달의 첫 수입에서 '하느님 몫'으로 떼어놓는 습관을 가지십시오.** 수입이 없는 어려운 형편이라도, 하느님의 몫을 조금이라도 드리는 마음을 준비하십시오.

2) 내 교무금의 액수가 **하느님 보시기에 합당하게 보일지 생각해보십시오.** 예를 들어, 교무금을 1,2만원 책정해 놓고 피자나 닭을 아무렇지도 않게 시켜먹는 행동을 반성해 볼 필요가 있습니다.

3) 교무금을 낼 때, 정해진 날짜에 현금으로 정성껏 내는 것이 좋으나, 바쁜 현대인의 생활 때문에 자동이체로 납부하는 것도 교구에서는 허락되어지고 있습니다.

4) **마음이 있는 곳에 물질도 따라갑니다.** 마음을 주님께 두십시오. 그리고 물질을 거기에 봉헌하는 깊은 신심을 키워나가야 합니다.

5) 교무금 책정을 모임에서 회비를 내는 개념이어서는 안 되며, 꼭 **'희생'이 포함된 책정이어야 합니다.** 또한 해마다 올려서 책정하는 것이 올바른 자세입니다.

★ 교무금 금액을 '책정'하는 것은 1년 동안 하느님께 '이 정도의 정성'을 봉헌할 수 있음을 알려드리고 약속드리는 개념입니다. 매 해년도 12월에 책정을 하여 봉헌할 수 있는 금액을 계산하지 않고 '먼저 떼어놓는 습관'이 중요하며, 매월 일정한 날짜에 교무금 내야 합니다. 과도하게 책정하여 낼 때마다 스트레스를 받거나, 너무 낮게 책정하여 봉헌에 대한 의미가 상실되지 않도록 '양심적'인 마음으로 책정해야 합니다. 또한 집안의 수입에 대한 형편과 사정이 모두 다르므로, 몰아서 한꺼번에 낼 수도 있으나, 원칙은 정확한 날짜에 매달 교무금을 봉헌하는 것이 맞습니다.

본당의 모든 신자들이 정확한 교무금 정신을 마음 속 깊이 새기길 바랍니다.

안녕본당 주임신부 장유 스테파노

[우 리 들 의 정 성]

주간결산 : 2019. 3. 11 ~ 2019. 3. 17

구분	교무금				
	총세대	책정세대	책정율 (%)	납부세대	납부율 (%)
2018	629	323	51.4	311	49.4
2019	630	271	43	255	40.5

교무금 봉헌은 신자의 의무입니다. 매월 정성껏 봉헌해 주시기 바랍니다.
교무금 • 건축헌금 : 농협 207054-51-121329 안녕성당 (온라인 납부시 입금자명 꼭 기입 바랍니다.)

수 입	
미사예물	700,000
교무금	6,365,000
주일헌금	1,613,500
감사헌금	250,000
건축헌금	2,505,000
과년도교무금	250,000
기타수입	29,723
후원금	2,480,000
사회복지후원금	25,000
성소후원금	125,000
합 계	14,343,223

건 축 헌 금(03. 11 ~03. 17)

주간 건축헌금 합 계	1,410,000원

김민근 150,000	전정수 100,000
김차주 50,000	이한 100,000
익명 50,000	박미선 90,000
김옥자 50,000	예종순 50,000
장동일 80,000	이정자 50,000
정용운 50,000	김용래 500,000
이창원 50,000	김인경 100,000

지 출	
경 상 비	10,138,433
합 계	10,138,433

건 축 헌 금 누 계	
▶ 사순 제2주일 건축헌금	1,095,000원
▶ 2019년 건축헌금 누계	26,357,000원

● 지난 주일미사 참례 현황 ●

구 분	토 요 일		주 일			계 (%)	신자 수
	16:00	19:30	9:00	11:00	18:00		
미사 참례자	69	33	95	234	81	512 32.2%	1,586

쉐보레 자동차 판매 동탄대리점
CHEVROLET
• 더 뉴 스파크 • 더 뉴 아베오 • 올 뉴 말리부
• 임팔라 • 올 뉴 카마로SS • 다마스/라보
• 더 뉴 트랙스 • 이쿼녹스 • 모든 차량 상강 가능
H.P : 010-8683-4900
이사 이진수(미카엘)

효성요양병원
• 적정성평가 화성시 유일 1등급 획득
• 고효율 투석기계 도입(의사/한의사 협진)
• 보건복지부 인증의료기관
• 주소 : 경기도 화성시 효행로 1063
T. 238-8636 / 010-4331-8649
이군호
하 경 숙 (루시아)

돈천년(정남점)
• 국내산 암퇘지 생고기 전문점
생삼겹살 / 돼지왕갈비 /차돌박이
매운소곱창 / 돼지껍데기
• 주소 : 경기도 화성시 정남면 만년로 417
T. 352-7725 / 010-3154-7786
이 경 희 (미카엘라)

사순 제3주일

✤ 우리들의 정성(지난주 회계: 3/9~3/15)

구 분	금 액
교 무 금	4,655,000
주일헌금	3,030,000
특별헌금	606,000
감사헌금	100,000
기타헌금	20,000
성소후원금	40,000
합 계	**8,451,000**

※교무금 입금계좌※

(신협)131-016-240209 안성성당

입금 시, 성명과 세례명을 기재해 주시고,
계좌 이름과 책정자 이름이 다른 경우,
반드시 사무실로 전화 부탁드립니다.

✪ 성모회 봉헌금 150,000원

◈ 교 무 금 : 4,655,000원

3/9(토)	윤봉순(4-6), 정재석(1-3), 박종권(2-3), 조절자(2018 12-2019 2), 홍정자, 하석용, 권현순(1-3), 김민자(3-4), 이덕영(1-5) **합계: 1,390,000**
3/10(일)	연덕분, 윤길상(1-12), 백형일, 김순례, 홍경옥, 이정애, 김정순, 이종수, 임경자(3-4), 박청자, 박종권(1-3), 박은순(1-3), 한미숙, 홍보근, 권복순(2-3), 곽병학, 이민오, 최국자, 박은정, 윤태봉(1-3), 정정진(4-6), 황지민, 이봉재, 김유나 **합계: 1,425,000**
3/12(화)	김덕순, 전기수(3-6), 이주화 **합계: 190,000**
3/13(수)	이근수, 김인희, 박영호(4-12), 이기영, 김용만, 문희영, 윤종안, 차상일, 하영수(2-4) **합계: 1,090,000**
3/14(목)	이종선, 곽길자 **합계: 140,000**
3/15(금)	전대봉, 박병길(3-4), 공창윤, 김형미, 김용선, 노삼순, 김형은, 손명숙, 최병두 **합계: 420,000**

◈ 성소후원금: 40,000원

3/10
홍보근, 김유나

◈ 기타헌금: 20,000원

3/10
이봉재

◈ 감사헌금: 100,000원

3/12
장순욱

✪ 청소 및 전례 봉사구역

날짜	청소구역	날짜	전례봉사
3/29(금)	4지역	3/24(주일)	3지역
4/05(금)	5,6지역	3/31(주일)	4지역
4/12(금)	7지역	4/07(주일)	5지역

※화장실 청소는 꾸리아 월별 청소일정을 확인 부탁드립니다.

※빈첸시오회 회비 입금계좌※

(신협)131-017-623720 안성성당(빈첸시오회)

매주 목요일, 빈첸시오회 회합(저녁미사후)

※ 직원(사무원) 채용 공고 ※

자격조건: 세례받은지 3년 이상 된 신자,
회계처리 및 PC(한글,엑셀) 가능자
제출서류: 이력서, 자기소개서, 교적사본, 가족
관계증명서, 본당신부추천서(타본당)

사순 제3주일

۞ 사순 시기의 유래와 의미

사순 시기는 예수 그리스도의 수난과 희생 제사를 기념하는 시기다. 하지만 예수의 수난은 수난과 고통 자체로서가 아니라, 영광스러운 부활과 직접 연결된 의미를 지닌다. 따라서 수난과 고통 그 자체의 의미에 집중하기보다는 부활의 영광과 환희에 비춰 고통과 십자가상 죽음을 묵상하게 된다. 고행과 단식 역시 그 자체로서의 의미보다는, 인류에 대한 하느님의 사랑, 이웃에 대한 자선과 나눔, 수난과 죽음 끝에 위치하는 부활의 영광에 대한 희망과 깊이 연결돼 있다.

사순 시기는 이마에 재를 얹는 재의 수요일로부터 시작된다. 그 다음 오는 첫 주일을 사순 제1주일로 해서 모두 6번의 주일을 지낸다. 마지막 사순 제6주일은 주님 수난 성지 주일이고 이때부터 성주간이 시작된다. 그 안에 포함된 주님 만찬성목요일부터 성토요일까지는 부활을 직접적으로 준비하는 파스카 성삼일로, 이 시기는 사순 시기와는 구분된다.

사순 시기는 '파스카 축제를 준비하기 위해 설정된 40일간의 기간'이다. 40은 다양한 상징적 의미를 갖는다. 이스라엘 민족은 광야에서 40년을 살았고, 엘리야 예언자는 호렙산으로 가면서 40일 동안 단식했다. 예수님 역시 광야에서 40일간 단식했다. 전통적으로 40이라는 숫자는 하느님 백성으로 새로 태어나기 위해 필요한 정화와 준비의 기간을 상징적으로 의미한다.

۞ 사순 시기의 생활 자세

사순시기의 보속과 희생은 개인적인 차원에만 머물러서는 안 되고 "외적이고 사회적"(「전례헌장」 제110항)이어야 한다. 진정한 회개와 보속의 삶은 개인적인 절제와 희생뿐 아니라 이를 통해 모아진 결실을 어려운 이웃과 함께 나누는 외적 실천이 동반되어야 한다는 뜻이다. 일상생활 속에서 사랑과 봉사와 선행을 실천하는 사순시기가 되어야 한다.

۞ 혼인성사 안내

가톨릭신자로서 혼인을 하려는 사람들은 다음과 같이 혼인을 준비해야 한다는 것을 가톨릭교회는 법으로 정하여 가르치고 있습니다.(참조: 교회법 제530조, 제1055조, 제1059조)

1. 혼인 성사 면담 신청: 최소 **3개월 전,**
   사무실에서 절차를 안내받으시기 바랍니다.
   (성사혼, 관면혼 동일)
2. 혼인서류준비(최소 1개월전 사무실 접수):
   가족관계증명서, 혼인관계증명서, 세례증명서,
   혼인강좌이수증(필수)
   ※최소 1개월 전, 서류 제출과 함께 혼인 질의서 (혼인면담) 작성이 완료되어야 합니다.
3. 혼인공시: 혼인성사 한달 전 본당 게시판 공고.
4. **신부님 면담: 매월 첫째주 토요일 성모신심미사 후에 있습니다.**

※ 혼인장애에 의한 관면혼배는 예외로 사무실에 오셔서 문의 바랍니다.

۞ 분가 가족 및 현 거주지 기준 교적 정리 안내

가톨릭은 속지주의를 원칙으로 합니다.
분가 한 자녀 및 현 거주지 주소 관할구역 기준으로 교적 정리(전출)해 주시기 바랍니다.
교적 정리 전출 절차에 따라 이미 이사한 교우, 분가한 자녀라도 지역장(소공동체 봉사자)과 사무실에 행정적인 처리를 해 주시기 바랍니다.
전출, 전입 면담은 사무실로 문의 바랍니다.

۞ 에너지 절약에 동참합시다.

회합실 전등, 냉난방기, 기타 전열기구 사용 후, 전원을 반드시 꺼주시기 바랍니다.

※전기 사용 현황

연도	2017~2018	2018~2019	증감
11월	1,591,820	1,930,230	338,410
12월	2,202,510	2,266,340	63,830
1월	2,485,450	3,131,460	646,010
2월	2,587,960	3,004,850	416,890
합계	8,867,740	10,332,880	1,465,140

۞ 전례분과 봉사자 모집 안내

제대회, 헌화회, 전례해설단에서 봉사하실 분
문의: 전례수녀님(☎010-8692-8230)

۞ 선교분과 봉사자 모집 안내

선교분과에서 함께 봉사하실 분을 모집합니다.
자세한 문의는 전화주시기 바랍니다
문의: 선교분과장(☎010-2373-2289)

안중 성당

제1,008차
2019.03.24

하느님께 드리는 우리의 마음을…

발행처 : 천주교 안중성당
발행인 : 김승부(프란치스코)
교정편집 : 본당 사무실

봉헌을 통한 하느님의 사랑 실천

◈ 운영비 수입 지출 현황 ◈

사순 제3주일 2019년 03월 11일~ 2019년 03월 17일

전주 이월금			120,286,144		
수입내역	수입금액		지출내역	지출금액	
미사예물 30건	950,000		제병(특대2, 대100, 소10,000)송료	172,500	
교무금 54건	7,017,000		제의실 사용 방습제	25,410	
사순 제1주일 1차헌금	3,077,000		3월 사제활동비	770,000	
사순 제1주일 2차헌금	1,751,000		3월 사제 차량비	150,000	
감사헌금 5건	250,000		3월 수녀생활비(x2)	860,000	
성소후원금 2건	70,000		3월 수녀활동비(x2)	1,960,000	
3월 성소후원미사 헌금	569,000		요셉대 1학기 개강 준비비	200,000	
수단돕기 2건	90,000		김규홍(도미니코)부제님 가방 구입	200,000	
교구 생명위원회 지원	100,000		3월 급여(x5)	7,054,000	
첫영성체 등록 1명	60,000		3월 국민연금 본당부담금(x2)	176,710	
초등 주일학교 등록 7명	140,000		3월 건강,고용,산재 본당부담금(x3)	332,720	
3/17 안화리, 죽리 교통비	47,000		복음화계획서,보고서 인쇄(각40부)	414,000	
3/17 길마원, 신리,숙 신대 교통비	51,000		복사용지(5박스),예물봉투(1,000매)	126,500	
요셉대 후원 3건	180,000		3월 전기요금(일반)	3,955,550	
			3월 전기요금(심야)	802,480	
			본당 사목회 조직도, 상황판 제작	2,519,000	
			수녀원 다리미세트 구입	120,000	
			사제관, 수녀원 전기배전판 교체작업	677,600	
			3월 사제양성후원금 송금	1,735,000	
			3월 복합기 임대료	143,000	
수입합계	14,352,000		지출합계	22,394,470	
금주잔액			112,243,674		
총세대	1,415	교무금책정세대	399(28.2%)	교무금납부세대	340(24%)

궁금한 점이 있으신 분은 사무실에 문의 바랍니다.

감사헌금

장용균(루까) 5만
성국정(크리스티나) 3만
이인균(요셉) 5만
정하종(레오) 2만
최승호(베드로) 10만

수단돕기

연령회 6만
빈첸시오회 3만

요셉대 후원

안영순(율리아나) 10만
정하종(레오) 3만
조예행(요셉) 5만
익명 상품권(20만)
익명 온누리상품권(5만)
익명 고춧가루
익명 고춧가루
익명 파
진복순(마리아) 물김치
홍은실(엘리사벳) 시금치, 콩

원아모집

사랑스런 우리 아이들에게 따뜻한 엄마의
마음으로 정성을 다합니다.
행복한 아이로 성장할 수 있도록 최선을
다하겠습니다.
모집대상 12개월 ~ 4세
상담문의 TEL 031)682-5832
HP 010-9967-5832
원장 : 김성희(세실리아)

평가인증우수시설
통통어린이집
안중읍 현화리 늘푸른아파트 109동101호

리인 리인토목측량 설계사무소
대표 이 현 철 (가브리엘)
◈ 사업장 : 경기도 평택시 안중읍 학현리 505
(TEL:031-682-4424, FAX:031-682-4454)
개발행위허가/농지전용/산지전용/도로점용/
공장신설승인/도시계획시설결정
/실시계획인가/지구

2019년 사순 판공성사 구역별 일정

일자	지역 및 구역	시 간	장 소
3/28(목)	9지역 1구역(백안리),2구역(창대리),3구역(대흥리)	오후6시	권혁례(루시아)반장님댁 010-9086-4024
3/29(금)	8지역 1구역(오빈리),2구역(신애리),3구역(덕평리)	오후6시	이영옥(레오나)자매님댁 010-6281-2449
4/2(화)	10지역 1구역 (도곡1리,2리,3리)	오후6시	박순희(마리아)구역장댁 010-4631-4906
4/3(수)	3지역 1구역(공세리,석장리,앙덕리,불곡리)	오후6시	박병진(안드레아)총회장님댁 010-5311-6557
4/9(화)	3지역 2구역(상자포리,하자포리,구미리)	오후6시	김복례(율리안나)구역장님 010-5572-8609
4/10(수)	5지역 4구역 (용천1리,2리,3리)	오후6시	전향례(로사)자매님댁 010-5564-1866
4/11(목)	3지역 3구역(내리,계전리,향리,주읍리,부리,자연리)	오후6시	조명희(안나)반장님댁 010-3122-1335
4/12(금)	5지역 3구역 (신복1리,2리,3리)	오후6시	김서영(율리안나)반장님 010-5322-7184
3/27(수)	1지역 1구역(병산리),2구역(송학리),3구역(교평리), 4구역(신화리),5구역(화양리)	오전10시	본 당
3/28(목)	2지역 1구역(전수리),2구역(성덕리)		
4/2(화)	7지역 1구역(양근1리~3리),2구역(양근4리), 3구역(양근5리),4구역(양근6~7리), 5구역(양근8~9리),6구역(양근10리)	오전10시	
4/3(수)	8지역 4구역(공흥1리,2리,3리)		
4/9(화)	5지역 1구역(아신리),2구역(옥천리)		
4/10(수)	10지역 2구역(원덕리),3구역(회현리),4구역(봉성리)		
4/7(일)	곡수공소	오후2시	곡수공소

※ 구역판공 미사 시간은 저녁 6시에 있습니다.

※ 판공기간 중에는 오전 10시 미사로 봉헌 합니다.

※ 판공성사표에 잘못 기재된 부분은 반드시 수정 후 제출 바랍니다.

※ 판공 감사예물은 고해소 앞에 마련된 예물 봉헌함에 정성껏 봉헌 바랍니다.

◈ 본 당 재 정 현 황 ◈

◈ 주간 재정 현황 (3/11 ~ 3/17)

수 입		지 출	
과 목	금 액	과 목	금 액
교무금	4,123,000	교구공납금	6,000,000
감사헌금	600,000	제전비	223,900
건축헌금		전교비	403,000
주일헌금	2,118,000	대외자선지원비	200,000
(건축헌금/2차)	1,461,600	소모품비	46,000
미사예물	1,050,000	3월급여	8,360,000
금요헌금	209,000	차량유지비	70,000
단체재입금	227,720	시설영선비	10,000
합 계	9,789,320	합 계	15,312,900

◈ 주간 감사헌금, 건축헌금

달력광고 30만	김옥년 10만	남덕희 5만	차한진 5만	홍경원 5만
안영모 5만				

◈ 미사 참례 현황 및 전례, 청소구역

월일	총 신수	18시	07시	교중	19시	기타	합계	참석율
3/10	3,109	258	96	355	92	34	835	26.8
3/17	3,107	236	95	342	114	27	814	26.1
차주 교중미사 전례		3월 31일(주일) - 21구역						
청소구역		3월 29일(금) - 20구역, 21구역						

☞ 2월 전입교우 (본당 가족 되심을 진심으로 환영합니다)

NO	성명	세례명	가족수	이전본당	지역/구역
1	박정국	요셉	1	의정부	6지역26구역
2	신창규	알로이시오	1	부산교구 온천	1지역5구역
3	김진곤	바오로	2	수원교구 복음화국	2지역6구역
4	백운자	수산나	4	수원교구 복음화국	1지역2구역
5	민진홍	요셉	1	서울대교구 복음화	6지역24구역

♣ 교구 주관 출산·양육·치료비 지원 안내 ♣

1. 지원대상 : 경제적 어려움을 겪고 있는 가정
   (1) 출산지원금 : 셋째 자녀를 임신한 임산부, 세 자녀 이상의 임산부, 미혼모 등
   (2) 양육비 지원금 - 한부모 가정, 실직자 가정, 다자녀 가정, 조손 가정, 미혼부모 가정, 입양 가정
   (3) 희귀 난치성 질환자 지원금
2. 서류 접수 : 3월 31일(주일)까지 본당 사무실 - 기본 구비서류 및 신청서(사무실 비치)
3. 공통구비 서류 : 해당지원 신청서, - 본당 통장 계좌번호(사본) 및 구비서류
   - 각 부류별 구비서류 양식 및 신청서는 사무실에 문의
4. 교구에서 심의를 거쳐 선정 함
5. 문의 : 교구 사회복음화국 031)268-8523 / 사회복지분과 위원 010-5053-8486

◎ 교우와 거래 합시다 ◎

우리맛집	우리한의원	법무사 안준 사무소
동태탕, 낙지볶음, 갈치조림 열무비빔국수 외 (창리 92-8) 예약 환영 ☎881-3651/010-7301-3569	왕뜸,만성통증,보약,소아,피부,비만 홍문사거리 롯데리아 맞은편 885-7975(부부한의사)	부동산등기, 민사사건, 무료상담 등 위치 : 홍문리 우리은행2층 ☎ 886-0053
박세훈(미카엘) 김금순(수산나)	이상빈(가브리엘) 한송이(미카엘라)	안 준(바오로)

성실 공인중개사	치어스 여주 중앙점	명지대 청도 태권도장
아파트,원룸,상가,주택,토지/임대,매매 위치:하동 405-4 로타리 (동양건재 옆) ☎010-9052-3963	피자,치킨,맥주 등 50 여종 ☎886-7139/010-2458-7139	유치부,초등부,중고등부,성인부 유치부 별도수련,중.고 체대 입시반 885-8777, 010-3792-8772
유흥식(요왕) 조성실(미카엘라)	박 혜 숙(로마나)	김 낙 현(바오로)

이스턴 학원	해님유치원	현대자동차
초등영어 원어민 수업, 초중고 보습 ☎ 881-1233/중앙프라쟈 3층	- 신나는 교실 행복한 어린이 - 위치:월평로11(구 월송리 326) ☎ 885-5484/010-5326-5484	신여주 판매 대리점 기아·쌍용·삼성·쉐보레 차량판매 ☎ 010-5271-0406
이 선 화(아가다)	이주현(이레네오) 김웅분(효임골롬바)	권 일 영(안드레아)

예술의전당 미술학원	두부 만드는 사람들	도밍고 농장
디자인,만화,회화, 입시전문 (예중.예고,미대,진학전문) 여흥동사무소옆 2층 홍익대학교 대학원 동문학원 ☎885-6265/010-2794-7603	두부, 콩국물, 식혜, 청국장 여주시 여흥로 11번길 59 ☎882-6693/010-4048-4920	생산품목:쌀,매실,아로니아,대추 흥천면 율극리 369-21 ☎010-5287-8441
차한별(안토니오) 강성재(유스티나)	허 선 자(루치아)	백규현(도밍고) 이정의(글라라)

공공형 샛별어린이집	재능유치원	다산하늘센터
- 엄마품 사랑처럼 행복한 보육 - 위치:여주시 여흥로 25번길(하동) ☎ 885-3007/010-5029-3806	우리아이 첫 번째 학교 여주시 세종로237번길35 (낙원주택 단지내) ☎ 031-882-1475	중증장애인 거주시설 강천면 섬강로 229-1 ☎ 010-2775-9757/031-885-7771
이 현 숙(마리안나)	이순자(유리안나) 장학진(안드레아)	정 현 우(세례자요한)

여주 태평양약국	황금룡	형제유통
하동 250-4번지 (21세기 병원 건너편) ☎ 886-6003~4	간짜장, 짜장, 짬뽕의 명가 정통중화요리, 특선요리 완비 ☎ 031-883-9222/886-9222	집단급식소. 식품판매업 여주시 세종로 13번길(홍문동) ☎ 031-881-3405, 883-3405 884-3405
계형근(프란치스코) 문우현(율리아)	이영걸(프란치스코) 민정윤(베네딕다)	권 용 기(라파엘)

벨라 프렌즈	경기종합주방	마리플레르
오카리나 교습소 여주시 청심로 196(상리 CU 2층) ☎ 010-3857-1712	식당개업상담, 무료견적. 단체급식 시설전문, 폐업상담 (위치 : 새로운병원 맞은편) ☎ 031-885-2849/010-5314-2849	꽃다발/꽃바구니/화분/화환 주문 플라워 레슨 문의 환영 여주시 현암로 26, 1층 ☎ 031-885-8488/010-7490-8488
이 정 효(벨라뎃다)	이동근(안드레아) 황지순(아녜스)	김 혜 영(마리아)

LG하우시스 여주대리점		(주)서광개발 ㈜청운
Z:IN WINDOW PLUS PVC창, AL창, 시스템창 도어 ☎ 031-881-6971/010-2272-2850	광고주 모집중	토목공사업, 철근콘트리트, 배수설비, 금속구조물 창호온실공사업 상하수도설비 등 ☎ 031-883-3132/010-9936-7300
김 기 섭(토마스아퀴나스)		성 경 희(안나)

▣ 전입오신 교우분들을 진심으로 환영합니다.

	성명・세례명	교우	직전 교구・본당	현주소
1	이지연마리아	2	윤일	동신@312동
2				
3				
4				
계		2		

▣ 전출가시는 형제・자매님들 안녕히 가십시오.

	성명・세례명	교우	사시던 곳	가시는 교구・본당
1	이기영요안	4	신명@203동	동탄영천동
2	허언년마리아	1	주공@137동	도봉산
3	임동혁니콜라오	3	주공@109동	동탄영천동
4				
계		8		

▣ 본당 내 구역・반 이동

	성명・세례명	이전주소	변경주소
1	김원자루시아	풍림@231동	쌍용@248동
2	전하나멜라니아	신명@201동	벽산@224동
3	최혜정안젤라	한국@212동	풍림@233동
4	이혜숙엘리사벳	풍림@232동	쌍용@249동
5	남경임베르다	신명@201동	한국@212동
6	최숙경루치아	벽산@337동	벽산@222동
7	최종원로베르또	쌍용@241동	전원
8	이연엘리사벳	주공@101동	센트레빌103동

▣ 오늘의 신자수 (3월 20일 현재) (단위 : 명)

지난주		전입	전출	분가	합적	세례	망인	현재	
세대수	신자수							세대수	신자수
1,565	4,017	2	8	2				1,565	4,011

▣ 전례봉사 및 금주 청소구역 배정

시간 / 월 일	(토)특전미사	주일 미사		
	19:30	07:00	09:00	11:00
3월24일	청소년	아이파크	울뜨레야	주공4,5 업타운
3월31일	청소년	신명한국	M.E	쌍용
청소구역	3월23일(토)	풍림,황골벽산		
	3월30일(토)	주공4,5,아이파크		

※ 쓰레기 분리수거를 철저히 합시다.

▣ 재정현황(3월11일-3월17일) (단위:원)

세입부		세출부	
교무금	6,205,000	출자금	101,692
주일헌금	4,722,910	가지급금	-700,000
감사헌금	260,000	단체보조비	2,352,800
과년도교무금	450,000	행사비	290,420
건축헌금	210,000	사제성무활동비	770,000
후원금	102,000	수녀생활비	860,000
이자수익	101,692	수녀활동비.수당	1,960,000
		청소년교육비	500,000
		청소년활동지원비	122,400
		급여	8,940,700
		국민연금	741,980
		복리후생비	416,760
		여비교통비	250,000
		소모품비	227,500
		차량유지비	150,000
		수수료수선비	329,000
		교구공납금	47,435,000
		사제은퇴기금	14,639,000
		특별헌금	5,202,600
합 계	12,051,602	합 계	84,589,852

▣ 신축금봉헌(3월11일-3월17일) (단위:원)

성명・세례명	건축금	성명・세례명	건축금
김재환바오로	10,000	박종철마태오	50,000
김영준	150,000		
합 계 : 210,000			

▣ 감사헌금(3월11일-3월17일)

이미숙레아	10,000
신숙현도로테아	50,000
익 명	100,000
황기은가브리엘라	100,000

함께하자 대리구제! 신앙의 유산을 자녀에게!

CREDIT UNION 신 협	가톨릭정형외과	박근석.김진휘 내과
정기예탁금 12개월 2.5%, 18개월 2.6%, 24개월 2.7% 동수원신협(영통로지점) ☎ 031-206-5915	통증클리닉 특수물리치료실 운영 영통중심상업지역 미네시티클리닉센터 3층 ☎ 273-7500, 7501 원장 유정남(이냐시오)	무통(수면) 위, 대장내시경검사 공단 성인병, 암검진, 종합검진 영통4거리 망포역 4번 출구 앞 ☎ 204-0033, 204-0039 의학박사 박근석(요한) 내과 전문의 김진휘

에이플러스익스프레스	서울美피부과	중화요리 팔 선	임브레이스 꽃집
포장이사 / 기업이사 에어컨 설치 / 입주청소 교우가정할인우대 수익금중 일부는 수원교구 사회복지회 후원금으로 사용 ☎ 031-239-9000 010-4429-9766 김병주 베드로	아토피/여드름/기미 치료 영통동 995-2 미네시티 301호 (영통역 1번출구 5분 외환은행 건물 3층) * 주보지참시 미용치료 할인적용 ☎ 031-203-0333 원장 권용현(바오로)/피부과 전문의	특급호텔 주방장의 손맛을 팔선에서 제대로 만나실 수 있습니다 주문예약 · 신속배달 영통1동 동사무소 앞 ☎ 202-1060	꽃주문, 가드닝, 플라워레슨 캔들, 디퓨즈 청명마을 삼익벽산아파트 상가 104호 010-6360-0932 카카오톡,인스타그램 ID embraceflower 이영경스콜라스티카,김승연안젤라

전원주택분양,임대	대한민국 1등 과외 에듀버비	E-CHAPTERS 영어도서관	한솔부동산
남한강 언덕 위 목조주택 분양 대지:150평 건평:39평(2층) 임대:21평 010-2713-3225 김민(요셉),성봉희(뽈리나) www.남한강꽃여울.com	2018 대한민국 교육서비스 브랜드 대상 소비자만족지수 1위,고객감동경영대상 초/중/고일반인 전과목 과외 특별이벤트:원어민 전화영어 제주도 여행권 무료 상담 후 편하게 결정하세요 김현철(스테파노) 010-9387-2553	꼼꼼한 개인별 관리프로그램 영어도서관의 정석 영통동 958-1 드림파이빌딩 510호(경기방송 맞은편) ☎ 202-5068~9 010-7105-8203 원장 : 정순재(소화데레사)	아파트 · 상가 · 분양권 전문 매매 · 전세 · 월세 황골입구 육교 옆 한솔프라자 1층 ☎ 203-7788 010-8762-4222 이태옥(안젤리나)

만병통찜닭			
까 만 / 빨 간 찜 닭 홀, 배달환영 교우 분 꼭 말씀해주세요. ☎ 031-204-8484 한민석 안드레아			

※ 축일 축하합니다

금 주 (3/24~3/30)	다음주 (3/31~4/6)
그라시아(3/25) : 신영분 리디아(3/27) : 정인순 라사라(3/29) : 김철순 클리니오(3/30) : 이주현 요셉(3/26) : 이재오 요셉피나(3/26) : 우선경	요안나(3/31) : 정순남,윤주 발비나(3/31) : 김학분,현민주 테오도라(4/1) : 허유진 이레네오(4/1) : 박수찬 이레네(4/1) : 김지혜 후고(4/1) : 정조양 마르첼라(4/2) : 홍미라 프란치스코(4/2) : 정윤재 식스도(4/3) : 노규철 이시도르(4/4) : 원영환 카타리나(4/6) : 윤충훈,신지혜

천주교를 알고자 하시는 분은 이웃 천주교 신자들 또는 사무실에 문의하십시오.

미사시간		
	월	06:30
	화,목	10:00, 19:30
	수	10:00
	금	10:00, 19:30
	토	10:00
	주일	16:00(토) 노블카운티
		토요일 저녁 주일미사 19:30
		09:00 (성인)
		11:00 (교중)
		16:00 (어린이)
		19:30 (청년,학생)

영통성령성당
(그리스도의 어머니)

17103 경기도 용인시 기흥구 예현로 41
다음카페 : 수원영통성령성당
매월 첫목요일 저녁미사 후 성시간

주임 신부 : 김한철(율리아노)
보좌 신부 : 박준후(프란치스코)
총 회 장 : 황수진(베 다)
연령회장 : 정갑수(요한세례자)
010-5258-7365
사 무 실 : 031-205-9441
F A X : 031-205-9442
성모유치원 : 031-273-1123

성경에는 “어떤 신상도 만들어서는 안 되고 경배하지도 말라”(탈출 20,5)하는데 성상에 절하고 비는 것은 말씀을 거역하는 것이 아닌가요?

성상에 절을 하고 비신다구요? 정말 잘못 알고 계시네요. 교회는 성상과 성화를 흠숭하는 행위를 우상숭배이기에 단죄합니다. 어떤 물건이나 형상을 하느님처럼 공경해서는 안 된다는 것을 명확히 밝힌 것입니다. 하지만 하느님께서 모세에게 구리로 불 뱀 모양의 상을 만들어 사람을 치유할 것을 명했고(민수 21,6-9 참조) 솔로몬 왕 이 예루살렘 성전을 지으면서 성전을 꾸미는 여러 형상을 만들었습니다.

교회가 예수 그리스도, 천사, 성모 마리아, 성인들에 대한 그림과 초상이나 조각을 허락하는 이유는 그리스도를 흠숭하고 성인들을 ‘공경’하기 위함입니다. 교회를 장식하기 위해서, 또 그 당시 글을 모르는 사람들을 위한 시청각 교리교육용의 의미가 컸습니다. 하지만 성상과 성화는 그 자체에 신적인 힘이 있는 것이 아니라 신자들이 기도에 집중하도록 돕고 신심을 함양하려는 의도에 따른 것입니다. 따라서 신자들에게 이질감을 주어 분심을 들게 하거나 건전하지 못한 신심의 빌미를 제공하지 않아야 합니다.

지나친 성상으로 교회를 치장하거나 첫 자리에 모셔야 할 그리스도의 십자고상보다 더 탁월한 위치에 두는 것을 용인하지 않습니다. 성상을 실재와 혼돈하여 우상화하는 일은 그릇됩니다. 교회의 의도를 파악하여 현명한 신앙생활을 하시기 바랍니다.

- 장재봉 신부, 〈소곤소곤 얼추 알겠습니다〉 중에서

◎ 전입 교우 (3.13 - 3.19)

성명/세례명	주소	지역/구역/반
김희준 토마스아퀴나스	수자인 101 - 1202	7지역 6구역 1반
김주원 요한사도	영통효성 104 - 603	4지역 4구역 1반
김민철 루카	서천SK 107 - 503	3지역 3구역 3반
유수곤 대건안드레아	마젤란 1104 - 1204	7지역 5구역 1반

*전입 오신 교우께서는 사무실에 주임신부님 면담을 신청해 주시기 바랍니다. (면담 : 평일 미사 후, 주일미사 후)
또한 사무실에서 교패를 가져가셔서 문 앞에 붙여주십시오.
*지역장, 구역장, 반장님들의 기도와 돌봄을 당부 드립니다.

◎ 전출 교우 (3.13 - 3.19)

성명/세례명	전주소	전출 본당
황의성 요한사도	동아 717 - 1804	용인 수지
윤다경 율리아	서천SK 104 - 303	화성 동탄
이인규 프란치스코	뜨란채 1001 - 206	수원 영통

*그동안 본당 공동체에 함께 해주셔서 진심으로 감사합니다.
가시는 곳에서도 주님 은총 안에 복된 신앙생활 하시길 기도합니다.

◎ 본당내 구역 · 반 이동 (3.13 - 3.19)

성명/세례명	전주소	변경 주소

◎ 기도 지향 안내

구역	이름	세례명	지향
서천아이파크	천순자	데레사	파킨슨
벽산 1	이장훈	요아킴	
태장	박선보	엘리사벳	
서천주택	백영구	유스티노	파킨슨

*본당 공동체의 기도가 필요한 교우들께서는 사무실에 연락 주시면 주보에 공지하여 정성을 모아 함께 기도하도록 하겠습니다.

◎ 전출교우 교적 정리 안내

- 교회가 정한 지침에 따라 천주교 신자는 거주지 관할 본당에 교적을 두어야 합니다. 따라서 이사하시는 분들은 미리 교적정리를 하셔서 본당 신자관리나 통계 처리에 차질이 없도록 해주시기 바랍니다.(반드시 본인이 요청, 개인정보 수집이용제공 동의서를 작성해주셔야 하기 때문에 지역장, 구역장, 반장 등 대리인 요청 불가능)

◎ 본당내 이사 세대 주소 변경

- 교회가 정한 지침에 따라 천주교 신자는 거주지 관할 본당에 교적을 두어야 합니다. 따라서 이사하시는 분들은 미리 교적정리를 하셔서 본당 신자관리나 통계 처리에 차질이 없도록 해주시기 바랍니다.(반드시 본인이 요청, 개인정보 수집이용제공 동의서를 작성해주셔야 하기 때문에 지역장, 구역장, 반장 등 대리인 요청 불가능)

예원한의원 YEWON KOREAN MEDICAL CLINIC
☞교통사고,근육통,관절통,보약
다이어트,여성질환,산후조리
용인시 기흥구 서천동 366
(영통성령성당 옆, 파리바게트 2층)
☎ 031) 206 - 1275
원장 황예원 (다미아나)

하연과학실험실
교과실험 +응용실험+토론학습
유치단계에서 초등6학년까지
☞ 예비중학, 6학년과정,
중학 전체과정 포함
영통뜨란채 정문 상가 2층
☎ 010-9429-9870
박혜영 (루시아)

동 수 원 신 협 「영 통 지 점」
☛ 정기 예탁금 12개월 2.5%
☛ 정기 예탁금 18개월 2.6%
☛ 정기 예탁금 24개월 2.7%
교우 여러분과 함께하는 동수원신협(영통지점)
태장사거리 파리바게트 옆 1층(망포동 328-12)
☎ 031) 203 - 7138

서울미피부과
아토피/여드름/기미 치료
☛ 영통동 미네시티 301호
(영통역 1번출구 외환은행 3층)
☎ 203-0333
피부과 전문의: 권용헌(바오로)
*주보지참시 미용치료 할인

엄지민물매운탕
1급수에서만 서식하는
민물고기로만 요리합니다.
잡고기 매운탕, 메기 매운탕
빠가사리 매운탕, 쏘가리 매운탕
어죽(점심)
☎ 203-2581, 010-3754-7409
민경춘(베드로) 이정복(율리안나)

짜짜루(중화요리)
영통 + 망포동 +
서천동
- 전지역 배달 가능 -
▶ 연회석 완비
평일:밤12시_일요일:9시까지
☎ 205-7979
202-7878
동유림(마리아)

현치과 HYUN Dental Clinic
보험임플란트 / 보험틀니
보철치료/치주치료/소아치료
☞ 영통성령성당 옆 농민마트 2층
☎ 202-1215
원장 : 김준호(빅토르)

▶교무금 자동이체: 신협 131-015-951807 농협 235087-51-023399 우리 1005-300-920214 (예금주: 영통성령성당)

◎ 운동 동아리

동아리명	단 장	전화번호
성모산악회	고문 : 최도관(대건안드레아)	010-5434-6105
	총무 : 김종식(요셉)	010-9889-7335
마라톤선교회 (매주 토, 주일 06시)	회장: 임종기(프란치스코)	010-9038-7649
	총무: 백승원(요한보스코)	010-9354-6928
마니피캇 족구단 (매주 토,14시)	단장: 강태석(안토니오)	010-9880-1385
	총무 : 최종한 (요한)	010-4288-7385

*신앙 안에서 체력도 증진하고 선교와 친교를 나누는 단체가 될 수 있도록 부탁드립니다.

◎ 성모산악회 3월 산행

- 일시 : 3. 23(토) 08:00 성당 출발
- 장소 : 충북 제천 용두산
- 준비물 : 회비 20,000, 도시락(생수 제공)
- 문의 : 총무 김종식 요셉 010-9889-7335

*** 신청전 연락주세요.**

◎ 사회복지분과 활동

- 노인 무료 급식 봉사 - 본당 교우 돕기

*사회복지 봉사 함께 하실 분, 회원 모집합니다.

사회복지분과장 박영숙 에밀리아나 010-3412-0269

▷후원 계좌 : 신협 131-015-251464

천주교유지재단(성령성당 사회복지)

*후원금은 도움이 필요한 곳과 어려운 이웃들을 위해 쓰여집니다.

◎ 전례 봉사 구역

날짜	구역
3. 24(주일)	현대
3. 31(주일)	진덕
4. 7(주일)	서광
4. 14(주일)	성지

◎ 청춘노인대학(2019년 1학기) 식사 봉사

날짜	구역	날짜	구역
3.28(목)	현대	4.4(목)	진덕
4.11(목)	서광	4.18(목)	성지

◎ '빛과 소금' 장학재단

- 목적 : 영통성령성당 장학재단은 사회선교 차원에서 장학금을 지급하여 우리 사회의 빛과 소금이 될 인재양성에 기여하려 하니 많은 후원과 기도를 부탁드립니다.(기부금 영수증 발급 가능)

- 후원 계좌 : 신협 131-015-199087 천주교유지재단

◎ 본당의 모든 단체들은 사용한 회합실 정리를 꼭 해주시고 전등과 난방기 끄기, 창문 잠그기 등을 점검해주시기 바랍니다.(부주의한 전력 낭비 줄이기) - 주임신부

민속 떡 방앗간
떡의 명가! 맞춤떡 전문
고사떡. 잔치떡. 돌백일. 생일케익
편육 수육 돼지머리 고추방아
☞ 망포아이파크 맞은편 상가
우계영(베드로)
☎ 202-7828, 010-5491-0629

아파트 매각-한결법률경매(주)
살구골 7단지 현대 아이파크
38평형-2억9천 45평형-3억3천6백
감정가-4억1천7백 감정가- 4억8천
전국매물 무료검색 www.kggm.co.kr
☎ 010-4941-8939
조명두(네레오)

플러스 인테리어
PLUS
Interior
031_205_5535
김민철[안드레아] 이경진[로사리아]

우리 동네 아는돼지
생삼겹, 생목살, 항정살 전문점(국내산)
아는 돼지가 직접 구워주는 집
영통동 1003-11(영일중학교 옆)
☎070-7543-0066, 010-7355-0585
정춘옥(요안나) 이성범(요셉)
주차가능, 예약가능, 단체환영

만년통 찜닭
까만 / 빨간 찜닭
홀 / 배달 모두 환영
영통성령 성당 뒤편
☎ 031) 204 - 8484
☞ 교우분 꼭!! 말씀해주세요.
한민석(안드레아)

양씨부엌(족발)
· 신선한 足(족)으로 매일 삶아요!
· 족발 / 코다리 조림 / 쟁반국수
☞ 망포동 먹자골목(수자인 후문)
☎ 205-9009
양창식(야고보)

소문난 대구 왕뽈찜
김경자 소문난 대구 왕뽈찜
대구뽈찜 / 아구찜
쭈꾸미볶음 / 탕지리 전문
☞ 영통동 1003-8번지(영일중학교 옆)
☎ 205-1119, 010-7336-6730
윤효승(베네딕토), 성백련(실비아)

서울연치과
임플란트/심미보철/치아교정
충치치료/신경치료/치주치료
치아미백/치아성형/라미네이트
☞ 망포동 골든스퀘어 2층(망포역 3번출구)
☎ 206-2804
원 장 : 김민수(티모테오)
부원장 : 유지연(마리나)

▶교무금 자동이체: 신협 131-015-951807 농협 235087-51-023399 우리 1005-300-920214 (예금주: 영통성령성당)

◎ 3월 구역별 형제 기도회

지역	구역	구역장	일정 및 장소
1	영통주택	김희일 대건안드레아	3.8(금) 미사후 유치원 2층
	현대		
2		국중만 라파엘 (지역장)	
	진덕	문복수 요셉	3.10(주일) 10:10 예리코방
	서광	백건하 안토니오	3.30(토) 18:30 천보연
	성지	양윤근 요한사도	3.16(토) 21:00 이봉희 바오로 댁
	동아	장현 요셉	3.16(토) 19:30 가나안 방
3	서천 SK	진종현 아브라함 (지역장)	3.29(금) 20:20 양달오 요한 댁
	서천아이파크 / 주택	오광근 아고보	3.24(주일) 18:00 서천아이파크 동우회실
	서천 효성	조종일 가브리엘	
4		김연수 스테파노 (지역장)	3.23(토) 19:00 유치원 2층
	풍림	김기진 야고보 (구역장)	
	대림	김호연 미카엘	
	영통 효성	강석기 루도비코	
5	뜨란채	이중근 안젤로 (지역장)	3.22(화) 20:00 유치원 2층
	홈타운	백용광 베드로	3.27(수) 20:00 유치원 2층
	e편한세상	최성규 바오로	3.22(화) 20:00 유치원 2층
6	망포아이파크	최사훈 안드레아 (지역장)	3.20(수) 20:00 민속떡집
	중앙	이명호 스테파노	
	임광		
	SK뷰	김유조 알로이시오	3.17(주일) 18:00 유치원 2층
	라 온	안성현 펠릭스	
7	지역장	최도관 대건안드레아 (지역장)	
	벽산 1	신성수 토마스모어	
	태장		
	삼정		
	벽산 2	차동훈 베드로	
	마젤란		
	수자인	임광윤 다니엘	

◎ Lux Mea(룩스 메아) 기도 모임

① 화요일 저녁미사 후 ② 금요일 10시 미사 후

- 대상 : 초·중고생과 청년 자녀를 둔 어머니들

◎ 우리들의 정성

*주일헌금 : 5,740,200 *교무금 : 7,910,000

*감사헌금 : 조정임 100,000 장명자 100,000

*3.16(토) 성인세례 감사예물 1,320,000

◎ 재정 현황 : 3. 13 (수) - 3. 19(화) (단위: 원)

세 입 부		세 출 부	
교무금	7,490,000	제전비	34,000
주일헌금	5,740,200	단체보조비	3,416,000
감사헌금	1,520,000	사제성무활동비	1,420,000
과년도교무금	420,000	봉사자교육비	100,000
후원금	80,000	청소년교육비	70,000
이자수익	21,126	청소년활동지원비	1,435,800
기타수입	240,000	장학사업비	800,000
		급여	9,000,000
		국민연금	422,450
		복리후생비	607,980
		도서인쇄비	531,000
		소모품비	370,500
		수도광열비	4,273,100
		차량유지비	380,000
		세금과공과	174,510
		수수료수선비	747,500
계	15,511,326		23,782,840

◎ 지하 주차장 진출입시 당부 드립니다!

***홈타운 아파트 방향에서 지하 2층 주차장으로 들어올 때와 주차장에서 밖으로 나갈 때 좌회전을 할 경우 매우 위험하니 반드시 우회전으로 진출입을 하도록 주의를 기울여 주시기 바랍니다.**

◎ 주일 4시 어린이미사 전후(2시부터 5시까지)엔 아이들의 안전을 위해 성당 마당에 주차를 금지하오니 지하 주차장을 이용해주십시오.

◎ 지하 주차장과 성당 입구 철문은 오후 10시에 문을 닫고 잠급니다. 주차하실 때 유의하세요.

영통 성요셉성당 샘골지

사순 제3주일

http://cafe.daum.net/stjosephchurch(카페)

2019년 3월 24일 제12호

"미사에 참례하는 영혼과 동행하는 수호천사는 얼마나 기쁘겠습니까?"(성 요한 마리아 비안네)

▣ 함께 기도해 주세요.

➢ 사무실에 신청해주세요! (매월 마지막 주일까지) ➢ 게재 기간 = 기본 1개월

성명	세례명	지향	성명	세례명	지향
박종윤	안드레아	은총	소예정	다비타	쾌유
천옥희	아녜스	은총	조건성	프란치스코	쾌유
이혜진	베로니카	은총	김남희	수산나	쾌유
이지수	바오로	은총	윤금옥	스텔라	쾌유
김광수	사도요한	은총	전은하	마리아	치유
정은정	마리아	은총	강서준	니꼴라오	치유
이창호	바오로	은총	김유진		치유
손주형	루시아	은총	김모경		치유
윤성호		은총	공용환		치유
이주혜	세라피나	건강	김봉순	마리아	건강
강신애	마리아	건강	윤경수	요셉	건강
임경열	베드로	건강	유정현	이레네	냉담회두
윤민지	글라라	건강	김나연	율리아	냉담회두
지영주	마리아	냉담회두	이지안		쾌유
이희은	글라라	은총	김동례	마리아	치유
신경혜	골룸바	치유	김주하		건강

▣ 축일을 축하드립니다.

3. 24.~ 3. 30.

성명	세례명	일	성명	세례명	일
최경남	카타리나	3.24.	윤예지	그라시아	3.25.
이은애	힐델리타	3.24.	이은아	리디아	3.27.

서울연치과

임플란트, 충치치료, 치아교정,
심미보철, 신경치료, 잇몸치료 등
영통구 망포동 322-3 골든스퀘어2층
(분당선 망포역 3번출구 연결)
☎ 031-206-2804
김민수(티모테오), 유지연(마리나)

반찬가게 [꿈꾸는 밥상]

국. 찌개. 밑반찬.
젓갈. 각종김치. 즉석반찬
명절. 제사음식도 해드립니다.
주공9단지 내 나상가 101호
☎ 202-2130. 010-7292-6035
진영매(마리아), 신영옥(세레자요한)

서울미피부과

아토피/여드름/기미 치료
영통동 995-2 미네시티 301호
(영통역 1번 출구 ABC마트 건물 3층)
미용치료시 주보 지참해주세요!
☎ 031-203-0333
권용현(바오로)원장/피부과전문의

"미사 참례를 위한 발걸음 하나하나를 천사들이 세고 있습니다."(성 아우구스티누스)

▣ 우리들의 정성

교무금	주일헌금 1차	주일헌금2차	부채상환기금
4,280,000	2,139,000	717,000	2,028,000

▣ 주일미사 참례 인원: 952명

▣ 현 시재와 부채현황 (단위: 원)

현 시 재		부 채 현 황	
보통예금	66,771,984	무이자예탁금	1,106,872,673
		교구미지급 공납금	809,547,000
예탁금 예치금	53,343,634	신협 차입금	840,000,000
		교구차입금 (토지)	220,800,000
합계	120,115,618	부채 합계	2,977,219,673

▣ 성소후원금 (3.11.~3.17.) (단위: 원)

성명	금액	성명	금액
노완철(시몬)	10,000	박철우(요한)	10,000
이대열 (프란치스코)	10,000	이연용(바오로)	10,000
이영란(노엘라)	20,000	이희범(가브리엘)	40,000
정근선(헬레나)	10,000	최명자(안나)	30,000
최미경(레지나)	60,000		

▣ 무이자예탁금(1~3월) (단위: 원)

성명	성명
정동희(요셉)	박준배(루치오)
김지선(보나)	익명
총 액	86,000,000

▣ 건축헌금 (3.11.~3.17.) (단위: 원)

성명	금액	성명	금액
곽종열(야고보)	50,000	김명규	100,000
김영애(안나)	10,000	김윤태(야고보)	100,000
노완철(시몬)	30,000	박광남(멜키올)	100,000
박정진(토마스)	200,000	신명란(젤뚜르다)	600,000
우성환 (요한보시오)	80,000	이계태(안젤라)	100,000
이대열 (프란치스코)	70,000	이영란(노엘라)	80,000
이철희(베네딕도)	100,000	이희범(가브리엘)	100,000
임모성(로사)	100,000	정순옥(벨라뎃다)	50,000
조영동(루치오)	50,000	최종철 (도미니꼬사비오)	150,000
피성주(바오로)	30,000	사공(마리아)	500,000
익명	70,000		

▣ 감사헌금 (3.11.~3.17.) (단위: 원)

성명	금액
박선형(바울라)	300,000
박찬형(고드릭)	200,000
신정순(에스테르)	100,000
윤삼중(실바노)	50,000
이호준(마티아)	50,000
피성주(바오로)	50,000

연우심리연구소 경기지부

상담 : 학습상담, 진로상담, 가족상담
개인상담, 부부상담, 집단상담
아동상담(미술치료), 심리검사
교육 : U&I학습상담전문가 교육
(대상 : 교사 및 상담관련종사자)
부모교육, 청년의사소통, 학습능력향상
진로탐색, 동기부여, 자아능력개발
리더십, 사티어의사소통 프로그램
☎ 031-266-9802, 9803(영통입구)

꼬메타포레스트
(패밀리레스토랑)

샌드위치, 파스타, 식사, 호프,
야외바베큐
포장가능, 단체주문 환영
지역난방교차로 이비가짬뽕 윗길

김미혜리(까리따스)
고치성(사도요한)
☎031-308-6622
☎010.3367-6621

✚다 원 약 국

영통동 968번지
동보신명상가 204호

김경희(베로니카)
☎ 031-203-0254

"미사에 참례하는 영혼과 동행하는 수호천사는 얼마나 기쁘겠습니까?"(성 요한 마리아 비안네)

▣ **전입 교우 ◘ 환영합니다.**

☞ **[집축복 또는 전입면담 신청을 사무실에 해주시기 바랍니다.]**

세대주 성명(세례명)	교우	직전 교구・본당	구역
김규성(루카)	1	군종/병사세례	기타
계	**1**		

▣ **전출 교우 ◘ 안녕히 가십시오.**

세대주 성명(세례명)	교우	사시던 곳(구역)	가시는 교구・본당
이종눌(요셉)	2	주공9-3	수원/송전
이성규(요셉)	1	기타	수원/기산
전현상(베네딕도)	3	기타	수원/망포동예수성심
계	**6**		

▣ **지역별 전례 및 본당청소 배정**

주일 전례 담당 지역 및 일자		청소 담당 지역 및 일자
3/31	요한 (삼성/태영)	4월 5일(금) 마르코(주공5)
4/7	요셉 (두산/한신/우성)	4월 13일(토) 루카(주공8)

▣ **초등부주일학교 자모회: 초등부 주일학교 간식 봉사자**

3/24	**이은지(미카엘라), 김원희(사비나), 최은진(마리나), 이지아(아가다), 남택자(헬레나), 한명희(아녜스), 지정옥(로사리아), 김태은(엘레나), 정주희(올림피아)**	**4/31**	**가정주일.**

▣ **성소후원회 회원 모집 합니다.**

- 신학생과 성소자들을 위해 기도하고 후원 회비를 봉헌해 주실 교우분들을 모집합니다.
- 주일 미사 후, 2층 로비 또는 사무실 신청

▣ **교중미사 제물 봉헌자 신청 안내**

- 주일 11시 미사 때 빵과 포도주를 봉헌하는 제물봉헌 예식에 참여하실 분은 2층 로비 신청란에 일자를 기록해 주세요.
- 문의(여성소공동체 회장): ☎010.6606-8225

▣ **십자가의 길 기도: 가톨릭기도서 지참**

- 사순시기동안 매주 금요일 오전10시 미사 후

▣ **성모회(밀알장터) 판매 안내**

- 부산미도어묵, 돼지갈비, 닭갈비, 쭈꾸미, 참기름, 들기름, 김, 미역, 다시마, 젓갈류 등

▣ **레지오 마리애 아치에스 행사 안내**

- 일정: 3/31(주일), 교중 미사 후, 오후 1시
- 장소: 2층 대성전

▣ **사목회:** 3월 29일(금), 저녁 8시

전원주택 분양·임대
남한강 언덕 위 목조주택 분양
대지: 150평 건평: 39평(2층)
임대: 21평
☎010-2713-3225
김민(요셉), 성봉희(볼리나)
www.남한강꽃여울.com

박근석·김진휘
내과의원
무통(수면) 위, 대장내시경검사
공단 성인병, 암검진, 종합검진
영통(망포역 4번 출구 앞)
의학박사 박근석(요한)
내과 전문의 김진휘
☎ 204-0033 / 204-0039

"미사 참례를 위한 발걸음 하나하나를 천사들이 세고 있습니다."(성 아우구스티누스)
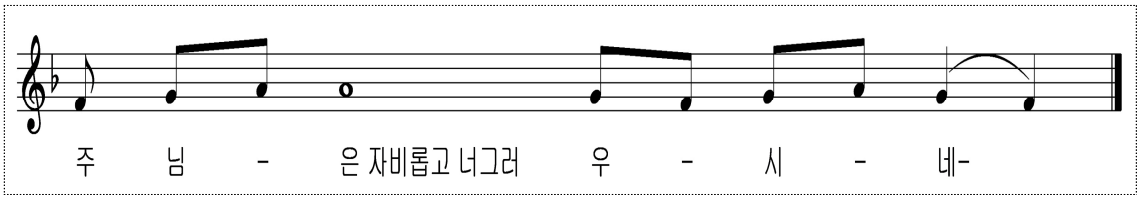
■ 전례봉사 구역

주 일	구 역	구 역 장
사순 제 3주일(3/24)	오산 2	윤응복 유소사체칠리아
사순 제 4주일(3/31)	대우 1	김복순 아가페
사순 제 5주일(4/7)	대우 2	김동선 율리아

■ 청소 봉사

날 짜	구 역
2019년 03월 23일	오산1,한라.이림.탑,남촌1, 대우1,지곶동
2019년 03월 30일	벌음,대우2,오스카빌,오산2, 남촌2
2019년 04월 06일	누읍,궐동,가수,대호1,대원1

■ 함께 기도해 주십시오

▶ 고통 중에 쾌유 기도를 필요로 하시는 분은 사무실로 연락바랍니다

김인숙 (베로니카)	김복환 (분도)	홍관의 (임마누엘)	정이순 (안 나)
윤언상 (말따)	유 수 빈 (베로니카)	은 명 기 (안젤라)	이 경 호 (영희막달레나)
황 숙 자 (데레사)	김 영 순 (로 사)	곽 자 영 (마리아)	최영자 (발비나)
김 영 자 (아녜스)	한 진 (스테파노)	심 재 용 (요 한)	

■ 3월 전입가정을 환영합니다.

세대주	전본당	구역반	가족
박금순	돈암동	궐동	1

■ 우리들의 정성 (03/11~03/17)

주일 헌금	03월 17일	3,266,500
성소자 양성 특별헌금	03월 17일	929,000
감사헌금	박상온	4,000,000
	최재민	50,000
	김정숙	50,000

■ 교무금 5,594,000원

최종분(6월)윤병기(3~5월)박상온,전이남(4월)강순희,전경자,안옥선,민정숙,김한경,이길환(3~4월)강정분(1~4월)오흥해,강찬희,이의재,박덕원,이광열,정찬홍,유애림,김복순,오순덕,안복만,노영미,남형동,이미자,홍순철,이형신,강정운,나지섭,정순덕,윤희찬,송정섭,박상구,박민수,김윤국,김진홍,김미숙,강명순,권상순,최기순(3월)김혜경,박상목,현재원,이기섭(2~3월)이숙자,송은숙,이영일,최철규,이현직(1~3월)안두표,강경섭,박초희,이순섭,송인상(2월)이윤범,박경란,이재명1~2월)정광자(1월)박세희(18/10~19/1월)안계숙(18/1~12월)최화자(18/7월)

■ 분당헌금

이기섭,권상순 : 90,000원

■ 축구선교회 주차관리

최기현, 홍지헌, 심규철, 임병필, 김병민, 이재필

■ 축구 선교 봉사회(연중 회원 모집)

대 상 : 20대 ~ 50대 남자교우(예비신자포함)
연 습 : 일요일 오후2시 정각, 오산 정보고
연락처 : 최기현(요한) 010-7157-4167

■ 주보간지에 실린 광고료는 2019년 1월부터 월 3만원입니다.
(2019년부터 신청자 우선으로 게재합니다.)

교무금 등 봉헌금은 통장과 함께 봉헌해 주시고, 봉헌 후 통장을 꼭 확인하시기 바랍니다.
송금계좌 : **신협 131-001-488944**
(예금주:천주교수원교구오산) 송금 후 전화해주세요.

척추, 관절, 신경병증 부인 소아클리닉

예사랑 안의원

평 일 : 9시30분 ~ 오후 7시
토요일 : 8시30분 ~ 오후 3시
(점심시간 없음)
일요일 및 공휴일 : 9시 30분~5시
(점심시간: 1시~ 2시)
오산시 성호초등학교 근처
031-376-1077
실장 : 박 주 희 (아델라)

"어르신이 행복한 곳"

세원노인복지센터

www.sewon88.com
오산시 대호로 141(궐동)
오산전지역 송영서비스, 넓고 쾌적한 환경
상담문의 372-7080,372-7012
010-3313-6506
센터장 이승민 도미니꼬사비오
✤자원봉사자 환영✤

오산 밝은 안과

산역 앞, 국민은행 오맞은편
☎ 378-4100
진료과목:라섹,M-라섹,안내렌즈삽입술(ICL)
초음파 백내장 수술,노안 수술,
원장 : 정재욱 미카엘
www.lasikpia.co.kr

사과나무공인중개사

원투룸, 주택, 아파트, 상가
건물, 토지 임대 및 매매
이석웅(이삭), 최명순(데레사)
☎ 377-5566
010-9877-5566

백년튼튼 순우리인삼

홍삼 무료 체험20일
면역력, 만성질환
혈액순환에 도움이됩니다
010-7680-4825
권달선 요안나

예림꽃와인

경조화환,동양란,서양란,
꽃바구니
전국 꽃배달 서비스
373-9584
010-7749-2306
유영순(레지나)

항 편한 외과

(오산역 앞 맞은편 5층)
031-373-3700
진료과목 : 항문질환
위 · 대장내시경
원장 :김상현(안드레아)

참 사 랑 내 과

공단검진(3대암)/위,대장내시경 전문
만성질환(당뇨, 고혈압, 고지혈증)
평일:오전9:00 ~ 오후 7:00
토요일:오전9:00 ~ 오후1:00
031-372-3114
원장 : 최현철 미카엘
(오산터미널 맞은편 2층)

안국병원 장례 문화원

오산성당 교우분들께
빈소사용료 50% 할인 혜택 및
추가혜택을 드리고 있습니다.
(협약내용 참조)
☎ 031-375-7600
대표 이권재
가족같은 마음으로 정성을
다하겠습니다

알파 오산점

문구생활·편의 stop
T.376-8433 F.375-8433
www.osanoffice.com

알파카피센터

명함, 제본, 도장, 현수막, 상패
T.377-8433 F.376-843

생고기제작소

무한리필,육회+소고기
51센치 육회 초밥 단품메뉴
031-373-9002
오산이마트앞,맥도날드옆5층
다모아빌딩2층
이윤보(세실리아),이수호(요한금구)

김선생 테라피

정통수기요법(통증관리전문)
목, 어깨, 허리, 골반, 무릎
일자목, 거북목, 체형교정
급 · 만성 피로 증후군 해소
031 - 377 - 0344
원장 : 김도현(안드레아)
(법원 옆 웅백이 보쌈족발 2층)

오전동성당 가톨릭
사랑마루
http://cafe.daum.net/graceojun

2019년 3월 24일 사순 제3주일 / 제813호 / 편집·발행 오전동성당 홍보분과 ☏ 031-429-3808

❁ 주임 신부님 영명축일 축하식 ❁

사순제2주일인 3월 17일 교중 미사 중에 주임신부님의 영명축일을 축하드리는 축하식이 있었다. 성모회장의 꽃다발과 소공회장의 물적 예물 전달 그리고 본당신자들이 정성스럽게 준비하고 봉헌한 영적 예물을 총회장님이 전해드리고 성가대에서 특송으로 축하의 자리를 빛내주었다. 미사 후에는 미사에 참여한 교우 모두가 점심식사를 함께 나누며 주임 신부의 영명축일을 축하하였다. 자신을 드러내지 않고 항상 예수님과 성모님의 뒤에서 말없이 헌신하였던 요셉 성인의 삶처럼, 언

제나 신자들의 신앙생활을 위해 열정적으로 사목하시는 주임 신부님께 진심으로 영명축일을 축하드리며 주님의 은총 안에서 영육간에 건강하시기를 기도드립니다.

❁ 사순 영성특강 ❁

재의 수요일과 함께 시작되는 사순절을 맞아 3월 13일(수) 저녁 7시 50분 대성전에서 130여 명의 신자들이 참석한 가운데 **'마리아와 마르타의 슬픔'**이란 주제로 수원 가톨릭대학 이수완 로마노 외래교수님의 영성교육이 있었다. 이수완 교수는 특강에서 예수의 성녀 데레사의 자서전에 나오는 정원에 물을 대는 4가지 방법의 비유를 통해 "우리가 마른 샘을 경험하지 않으면 진정한 주님을 느낄 수 없고 그것은 곧 예수님이 걸어가신 길이기도

하며 우리는 그런 예수님을 따라 살아갈 때 우리는 주님 안에 성숙한 신앙인이 될 것" 이라고 강조하였다.

부동산가이드
오전동 라자로 사거리
455-9600 / 010-3626-8726
이상규(토마스), 강성란(마리안나)

법무사 박석기
부동산등기,상업등기,민형사무료상담
010-7238-0355 박석기(사도요한)
호계사거리 국일빌딩 4층

대성안경·콘택트
오전동 라자로 사거리
457-9506
이기봉(레오), 진선숙(소피아)

성령기도회에 여러분을 초대합니다

성령기도회는 성령의 인도에 따라 예수님과 함께 하느님을 경배하는 모임으로 미국 펜실베니아 피츠버그의 듀케인 대학의 평신도 신학교수들과 젊은이들이 1976년 2월에 기도하던 중에 성령의 은사들을 체험하는 작은 기도모임에서 시작되었으며 이 기도모임은 ‘은사 쇄신운동’이라는 이름으로 온 세계에 전파되였습니다.

성령쇄신은 영(靈)의 활동을 마음안에 되살리는 것으로 성령이 마음안에 다시 활동함으로써 하느님의 사랑을 우리가 경험할 수 있습니다. 즉 하느님께서 우리를 사랑하신다는 것을 깨닫는것을 돕는것이 기도의 목적입니다.

본당 성령기도회는 하느님께서 영광 받으시는 기쁨, 감사, 회개의 찬양으로 그때 그때 은총에 따라 하느님께 찬양과 율동을 올려드리고 있으며, 힘있는 말씀도 하고 있습니다. 그리고 어려운 우리본당 식구들의 콩기도 지향을 받아서 내.외적 기도를 하겠습니다.

현재는 화요일 저녁미사 마치고 성가대 연습실에서 하고 있지만 앞으로는 1층 강당에서 실시할 예정이니 지향하실 교우들뿐만 아니라 함께 하고 싶은 분들은 오셔서 기도하세요. 그리고 셋째 주에는 원장수녀님이 함께 합니다.

성령기도회는 본당 기도회와 대리구 기도회 그리고 하우현 교구기도회가 있으며, 전국에서 훌륭하신 신부님들과 강사님들을 매주 철야 기도회에 초빙하고 있습니다. 또한 피정과 성령세미나도 있습니다. 금년에 본당에서는 세미나를 계획하고 있으며, 금년 9월에는 저희 본당 이웃집인 안양대리구청으로 교구 성령회가 이사 온다고 합니다.

성령의 인도에 따라 예수님과 함께 하느님을 경배하는 성령기도회 모임에 교우 여러분들의 많은 참여와 함께 회원에 가입하여 성령의 은사들을 체험하시기 바랍니다.

<연락처 성령기도회 회장(양월녀 루시아) 010-9722-9718>

- 5분 교리 -

첫영성체를 할 나이가 지났을 때는 어떻게 하나요?

첫영성체는 유아세례를 받은 어린이가 어느 정도 이해력을 갖추고 사리판단을 할 수 있는 나이인 만 9세 전후에 합니다. 학교에 갈 수 있는 나이인 9세가 되면 이성의 사용이 가능한 것으로 보았습니다. 따라서 [한국 천주교 사목 지침서]는 "어린이가 10세 전후에 영성체를 하도록 배려해야 한다."고 규정합니다. 유아기 때 부모의 신앙과 의지에 따라 세례성사를 받았지만, 아동기가 되면 신앙인으로서 무엇을 믿고 어떻게 살아야 하는지 일정 기간 동안 교리교육을 받고 영성체를 합니다.

일단 첫 영성체 시기를 놓쳤다면 본당에 그 연령대의 세례준비 교리반에 등록하여 배우면 됩니다. 성인 예비신자 교리반에 등록하는 방법도 고려해 볼 수 있습니다.

세례 교리교육 과정이 끝나면, 세례는 받지 않고 첫영성체를 하면 됩니다. 그러나 첫영성체를 하기 전에 첫 고백을 먼저 해야 합니다. 그동안 어떻게 살았는지 되돌아보고 고해성사를 받고 주님을 모실 준비를 하는 것이지요. 고해성사에 대해서도 교리반에서 배우게 될 것입니다.

만일 부모가 어느 정도 교리를 가르칠 수 있는 역량이 된다면 본당신부의 허락 하에 집에서 일정 기간 교리를 배운 다음, 본당신부에게 영성체를 할 수 있는 수준이 되는지 점검을 받을 수도 있습니다.

이것은 유아세례는 받았으나 첫영성체를 하지 못한 성인에게도 똑같이 해당됩니다. 그리스도를 따르는 우리가 무엇을 믿고 살아가는지, 우리가 누구인지, 그리고 '성사'는 무엇이고, 기도와 교회 공동체는 무엇인지에 대한 이해가 있어야 성체를 올바르게 모실 수 있기 때문입니다.

가 나 부 동 산
아파트 상가 토지 매매 임대 경매
현대프라자앞 파리바게트건물 T. 477-0111
이종섭(스테파노), 이미숙(아녜스)

한솔 익스프레스
- 파란이사 8호점 -
포장이사, 일반이사, 사무실 이사
고영진(미카엘), 이춘옥(로사)
010-5667-6161 / 010-5557-0927

감탄 떡볶이
신안아파트 입구
427-2209,010-2827-7323
김미영(마르시아),조학후(세레나)

‘아름사이’ 카페 봉사자모집

카페에서 봉사하실 자매님들을 다음과 같이 모집합니다

○ 자　　격 : 55세 이하의 신자 분으로 토요일 일요일 봉사 가능하신 분
○ 문　　의 : 카페방문 문의 또는 대표봉사자 010-4161-9583

글로리아 성가대 단원모집

글로리아 성가대에서 함께하실 형제자매님들을 다음과 같이 모집합니다.

○ 자 격 : 오전동 성당 신자면 누구나 환영합니다. (남녀노소 불문)
○ 연 습 : 매 주일 오전9시 미사 후
○ 문 의 : 지휘자(박순혁 바 오 로) 010-5349-9493
　　단　장(이연우 베로니카) 010-2734-6486

- 성극 단원모집 -

지난 4년간 진행된 오전동 본당의 순교성극을 경험삼아 정식으로 성극단을 창단합니다. 배우, 스텝, 기획등 관심 있는 분들의 많은 참여 바랍니다.

● 담당자 연락처 : 010-9400-4161

감사헌금 및 후원금 봉헌자 (3. 7 ~ 3. 13)

박정현 안드레아	20만원	장옥수 베로니카	10만원	

- 사순 제3주일 화답송 -
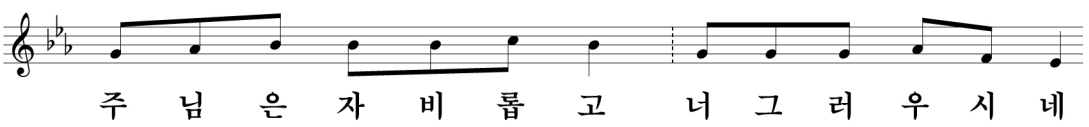
한오물 독서실
성라자로입구 마을금고옆 의왕그린프라자4층
010-3852-0776 / 455-1331
김보명(프란치스카)

안심&부자 재무설계상담
보험적합성 진단/ 금융상품추천/은퇴설계
교통사고 상담/휴면보험금/펀드상담
이덕재(안드레아)010-5237-4994

평촌 적재함
1~5톤 차바닥, 공구함, 화물차용품 일체
010-5258-8666 전병옥(요셉)

▣ 전입을 환영합니다.

성　　명	주　　소	구역・반	직전본당
이장무(바오로)	당동 주공@207-2004	용호1구2반	의정부 별내
강영배(가비노)	당정동 LG@108-503	당정2구2반	성남동
엄관호(다니엘)	당정동 해든파크빌 B동402호	당정3구2반	오전동
김연국(솔로몬)	당정동 동도센트리움 101-1305	당정6구2반	마산 반송
안효익(사라)	당동 무지개대림@108-1104	무지개1구1반	복음화국
이용희(잔다르크)	당동 무지개Kcc@102-1902	무지개3구1반	복음화국
이민숙(수산나)	당동 동문@301-904	용마1구3반	복음화국
오지환(미카엘)	당동 용호마을 쌍용@202-204	용마2구2반	서울 가락동

(사무실에 오셔서 교적정리 하세요.)

성금요일에 꼭 성당에 가야 하나요

금요일 오후 3시에 예수님은 십자가에 못 박혀 매달리셨고 "아버지, 제 영을 아버지 손에 맡깁니다"(루카 23,44-46)라고 부르짖으셨습니다. 예수님은 우리에게 당신의 생명을 내어 주신 채 숨을 거두신 것입니다. 그때부터 오후 3시를 지고한 '자비의 시간', '사랑의 시간'으로 여기기 시작했습니다. 바로 그래서 성금요일을 영어로 'Good Friday'라고 부릅니다.
성금요일에 성당에 들어갈 때, 성수대가 비어 있고 성상들은 천으로 덮여 있습니다. 촛불도 없고, 성가도 없습니다. 제대는 비어 있고 제대포가 벗겨져 있으며 아무런 장식이 없습니다. 열려 있는 텅 빈 감실은 예수님이 돌아가셨음을 확인시켜 줍니다.
성금요일 전례는 붉은색 제의를 입은 사제가 복사들과 함께 침묵 가운데 제대 앞으로 나아오면서 시작됩니다. 사제는 제대 앞에서 얼굴을 바닥에 대고 완전히 엎드립니다. 다른 사람들 역시 모두 무릎을 꿇습니다.
십자가 경배 예식을 통해 예수님이 모두에게 각자 자신의 십자가를 지고 당신을 따르라고 부탁하시는 것을 깨닫기를 바랍니다.(마르 8,34 참조) 십자가 위에서의 예수님의 희생과 미사에서의 예수님의 희생은 같습니다. 그러므로 예수님의 죽음을 기억하는 이날에도 우리가 성목요일 날 수난 감실에 모셔둔 성체를 영할 수 있는 것입니다. 이날 마지막 기도가 끝난 후에 모든 사람은 조용히 떠납니다.

-홍보분과-

애완 용품 아울렛

애견 미용

▶ 사료 ▶ 간식 ▶ 영양제
▶ 미용용품 ▶ 위생용품
▶ 훈련용품 ▶ 하우스

애견 스파 / 머드 가능

군포시 당동 904-3번지
(군포초 맞은편) PETMALL

☎ 399-9119,
010-2008-4118

함경빈(벨라떳다)

과일 예쁘게 깍기

수박카빙,
과일 예쁘게 깍기 교육

축일,백일,돌카빙,생일,
회갑,칠순,폐백,개업~
수박카빙 주문제작

HP) 010-6838-8454
곽명숙 수산나

가 화 약 국

한약, 양약

생명의 파수꾼 유산균
장을 청소하는 프로바이오틱스
면역의 뿌리인 소장을 지키는 유산균
위산에서 살아 남아야
장에 도달해서 그 임무를
다 할 수 있습니다.
어떤 유산균이 위산에 안전할까요?
약사님께 물어보세요
농협 옆 본정형외과 건물 1층

☎ 394-1659

최성애(라파엘라)

장난감 나라

장난감 도/소매점
365일 연중무휴
예전각 사거리 건너편
(금정동 고가 사거리)
군포시 금정동 910-5

☎ 427-7335

010-3630-1597

김병준(베드로)

재일 떡 방앗간

각종 떡, 답례품떡, 돌·백일떡
떡케익, 이바지, 기름일체, 폐백
국산 고추가루 6kg 200,000
통고추 6kg 190,000
국산 도토리 분말 1kg/3만원

☎ 031-437-1009
010-3857-0010

고명률(바오로)
서옥자(아녜스)

든든한 세무지원군-

진평 세무회계

대표세무사 이동현(모세)

기장 · 세금신고
양도 · 상속 · 증여
부가세, 소득세, 법인세
산본역 3번 출구
(파리바게트 5층)

☎ 1522 - 5798

만나면 반갑게 인사를...

그리고 미소도 함께..

오라클피부과의원 산본점

(구, 드림필피부과와 같은 원장진료)

- 급만성 피부질환(아토피,무좀,건선,여드름,피부암)
- 건선, 백반증 엑시머광선치료,표피부분이식술
- 레이저(점,검버섯,사마귀,문신),IPL,기미레이저토닝,
  흉터프락셀, 여드름근치술(아그네스),
- 주름울트라리프팅, 보톡스필러, 쁘띠미용성형술
- 비만클리닉,지방흡입수술,레이저눈밑지방제거수술
- 탈모클리닉, 모발이식수술

피부과전문의, 의학박사 차형기(베드로)
한숲사거리 스포츠센타 맞은편 신원타워빌딩3층
☎ 398-1931~2, www.dfskin.co, sb.oraclelinic

♥ 축일자(3월 23일 ~ 3월 29일)

축 일	성 명		
3월 25일 (마리아)	김복순	3월 25일 (스텔라)	김민정, 한상례
3월 27일 (요 한)	장태섭		
3월 27일 (리디아)	강자영, 윤지나, 송달현, 김미선, 박순애, 신미니		

♥ 봉헌에 감사드립니다.

주 일 헌 금	감 사 헌 금	건 축 헌 금
2,175,000	김주연 가밀라: 100,000 이향순 루피나: 100,000 김민정 베드로: 100,000	천춘옥 안나: 50,000 최재용 바오로: 100,000 최지훈 대건안드레아: 50,000 이호수 세실리아: 100,000 조병순 요셉: 100,000 갈릴래아공동체: 141,000 김상희 세실리아: 1,000,000
재건축 준비 2차 헌금	**본당의 날 후원금**	
543,000	사목상임위원회: 500,000	

♥ 가톨릭 교리 문답

Q32 그리스도가 교회를 세운 성경적 근거를 설명하라.

A 그리스도가 으뜸 제자 베드로에게 “나 또한 너에게 말한다. 너는 베드로이다. 내가 이 반석 위에 내 교회를 세울 터인즉, 저승의 세력도 그것을 이기지 못할 것이다”(마태16,18)이라고 말씀하셨습니다. 이렇게 당신 교회창설을 명백히 말씀하셨습니다.

Q33 성령강림이란 무엇인가?

A 성령은 성부와 성자에서 나온 제3위격으로서, 성부 및 성자와 온전히 같으신 분입니다. 이 성령은 그리스도가 승천하신 지 10일 만에 그리스도의 제자들에게 내려왔습니다. 이것을 ‘성령강림’이라고 합니다.

Q34 성령은 그리스도의 승천 후 며칠 만에 어떤 모양으로 오셨는가?

A 사도들은 그리스도가 떠난 다음 한곳에 모여 성령을 받기 위해 10일간 조용히 기도하는 중에 성령이 다음과 같은 모양으로 오시는 것을 체험하였습니다. “갑자기 하늘에서 거센 바람이 부는 듯한 소리가 나더니, 그들이 앉아 있는 온 집안을 가득 채웠다. 그리고 불꽃 모양의 혀들이 나타나 갈라지면서 각 사람 위에 내려앉았다. 그러자 그들은 모두 성령으로 가득 차, 성령께서 표현의 능력을 주시는 대로 다른 언어들로 말하기 시작하였다.”(사도2,2-4)

성령이 불혀의 모양으로 오신 것은 하느님의 진리를 열정적으로 가르칠 사도들의 사명을 표시한 것입니다.

우리본당 소식

새로 오신 분(환영합니다)

- 최충기 세례자요한
  한양(아) 9-1301호 한양지역 2구역 3반

가시는 분(안녕히 가십시오)

- 나기옥 안토니오
  광덕지역 ⇒ 수원교구 성포동성당
- 한윤동 안드레아
  새말지역 ⇒ 수원교구 안산성마르코성당
- 장현곤 마르티노
  새말지역 ⇒ 대전교구 천안성정동성당

차량 안내 봉사

- 3월 : 능하신 동정녀 Pr.

어르신 차량 탑승시간 변경(4월부터)

위 치	
고려빌라	09:40
신라장	09:41
프랑소아 과자점	09:42
홈 마트	09:43
성당 도착	09:44
광덕방면	
위 치	시 간
햇님수퍼 앞	09:55
30번 종점	09:56
이마트농협앞	09:57
성당 도착	10:00
정해진 장소로 2~3분 일찍 나오세요. (다음분들을 위해 기다리지 못합니다)	

차량봉사 및 차량 안내봉사

월 / 일	어르신(부곡/광덕)	
3/24	임윤식 프란치스코	이문현 모세
3/31	진경우 요셉	박행규 필립보
4/ 7	김근철 요아킴	박신호 유스티노

소공동체 봉사 안내

월 / 일	성전청소	미사전례	순교성인대학
3/24	시 낭	점 섬	3/28 - 점 섬
3/31	한 양	주 공	4/ 4 - 주 공
4/ 7	현 대	월 피	4/11 - 월 피
형 제 회			청소년 석식
차량안내		음료봉사	
3/24	시 낭	시 낭	자모회원
3/31	한 양	한 양	
4/ 7	현 대	현 대	

정리정돈을 잘 합시다!

식당, 교육관, 교리실 등을 사용하시는 분들이나 단체들은 사용 후 정리정돈과 청소 및 전등소등, 난방기를 껐는지를 반드시 확인해 주세요.

mexicana Chicken(멕시카나치킨)
후라이드, 양념, 순살, 투마리셋트
단체주문 배달,포장
박기정 (마르꼬) 이은희 (율리아)
T.480-6955,410-7713/010-3304-3781

백 조 꽃 직 매 장
전국 꽃배달, 생화, 근조화, 꽃바구니, 관엽, 화환
이춘환 (이냐시오) 지옥분 (데레사)
삼일초등학교 앞 사거리 T. 401-3811

월피점 씨채널안경원
A/S 시력 검안 무료
정 경 관 (토마스)
T.487-3489, 411-3321
월피동 현대프라자 1층

옥 스 포 드 학 생 복
안산중고교 교복 판매점
(주문 예약 판매 가능)
부곡동 종합시장 사거리
고 광 진 (베드로)
T.416-4234 / 010-5206-0173

사랑의 병원 장례식장
가족처럼 모시겠습니다
박주만(안토니오)
437-4000/010-8890-7768

대경익스프레스
포장이사・사무실/공장이사・
지방이사・이삿짐 보관
임효식(임마누엘) 김은주(다리아)
T.415-2479, 416-2479/010-6216-0501

산 장 건 강 원
개소주흑염소. 붕어즙. 홍삼액기스
관절, 허리, 무릎에 좋은약
김 용 호(안드레아) 관절 닭발즙, 녹용
월피동 현대프라자 1층 T.480-9151

창훈대 요양복지센터
방문요양・방문목욕
65세 이상 어르신,노인성질환 있는분
박현규(스콜라스티카) 천영복(베네딕도)
244-9700 / 010-3350-1164

서안산 노인 전문병원
재활치료센터/HDF신장투석센터
310병상,인증의료기관,산재지정병원
T.406-7777/010-8781-7488
최관영(비오) 임선영(로사)
고잔이마트 옆 (초지동742번지)

✪ 전례 봉사자

(미사 30분전에 나오셔서 봉사 바랍니다)

일 자	시 간	해설자	제1독서	제2독서	성 가
3/23 (토)	18:30	청 소 년 미 사			입당:119 봉헌:332 342 성체:163 186 187 파견:121
3/24 (주일)	07:00	이인재	정순일	이명옥	
	10:30	정동원	정일순	전은영	
	19:30	청 년 미 사			
3/30 (토)	18:30	청 소 년 미 사			입당:124 봉헌:221 211 성체:170 188 198 파견:281
3/31 (주일)	07:00	박찬성	정인호	이명옥	
	10:30	안재덕	박기정	이금미	
	19:30	청 년 미 사			

✪ 교무금책정 및 납부현황

세대수	책정 세대	미책정 세대	납부 세대	납부율
1,419	445	974	430	30.3%

✪ 우리들의 정성(3/14 ~ 3/20)

- 감사헌금(3명) 250,000원
  김다애 10만원 정순일 10만원 최충기 5만원
- 성소후원금(9명) 83,000원
  강영모 이중재 김다애 익 명 이미령
  유영희 오경선 진경우 나영자
- 사회복지후원금(4명) 23,000원
  강영모 박병민 익 명 김정희
- 한국순교성인대학 후원금(4명) 50,000원
  오복순 이정숙 구정희 이정찬

✪ 2019년도 교무금책정 및 교무금 납부

교무금(십일조)납부는 신자들의 의무입니다.

· ① 교구본부 ② 본당운영 및 사업 ③ 자선사업 ④ 가난한 시골 본당과 복음 전교 사업에 쓰이게 됩니다. 하느님께 받은 은혜에 감사하는 마음으로 그동안 소홀했던 교무금봉헌에 적극 참여합시다. 아직 책정을 안 하신 분들은 사무실로 오셔서 정성껏 책정하시기 바랍니다.

· 교무금 책정은 연말에 기부금 영수증을 받을 사람 이름으로 반드시 책정하여야 합니다.

· 교무금 등 봉헌금은 통장과 함께 봉헌해 주시고, 봉헌 후 통장을 꼭 확인하시기 바랍니다.

정성본 샤브 수끼 칼국수
등심샤브, 버섯등심샤브,
해물샤브, 모듬샤브
백승원(루까), 최희옥(루시아)
중앙동 535-3(201호) T.487-3207

북 경(구.북경반점)
콩짜장 5,000원 해물짬뽕 8,000원
탕수육(소(小) 14,000원 양장피(소(小)15,000원
김전옥 (루피나) T.401-1283
성포중학교 후문 개천변

오양순추어탕
우렁추어탕.돌솥밥.삼계탕전문
예약.체인문의 T.401-1778
월피동458-14 1층 대표 오양순(미카엘라)
T.010-3232-1529

금성(정통중화요리)
흰 짜 장 3,000원 짬 뽕 5,000원
쟁반짜장 11,000원 탕수육 9,000원
배달가격은 다릅니다
임옥자(엘리사벳) T.482-7051/ 482-7081

청 솔 약 국
병의원 처방 조제전문, 건강상담
김미성(안나) 김미남(세레나)
(동안산병원 주차장 앞)☎ 418-6156

선 치 과 의 원
교정,임플란트,턱관절질환
매주 수요일 예약/야간진료9시까지
월피동 현대프라자3층(하이마트 뒤편)
원장 이재곤(에발도)401-5404

양양입암리막국수
메밀막국수.수육.빈대떡.감자전.
옹심이칼국수.옹심이수제비
강윤우(가예타노)김정희(소피아)
부곡동696-11 T.502-6590

세 탁 세 상
드라이크리닝,이불,커텐,카페트.운동화
수거에서 배달까지 OK.
임태권(유스티노),오순림(수산나)
483-3608/010-5413-7934

이 수 형 한 의 원
예약 진료 가능함
교통사고·자동차 보험 진료함
월피동 다농마트 뒤 국민은행 3층
T.484-5900

위례성데레사성당 소식지

▣ 미사참례 인원 현황

구 분	주일미사	활동신자	냉담신자	행불신자	총신자수	미사참례율
전주 (3/17)	1,460명	2,800명	915명		3,715명	**39.3%**
전전주(3/10)	1,462명	2,792명	917명		3,709명	**39.42%**

▣ 전입오시는 교우분들을 진심으로 환영합니다.

☞ [집축복 또는 전입면담 신청을 사무실에 해주시기 바랍니다.] (3.11.~3.17.)

세대주 성명(세례명)	교우	직전 교구・본당	지역
김승주 예로니모	1	서울대교구/대치동	65지역
한필구 대건안드레아	3	수원교구/풍산	64지역
임지하 루치아	1	서울대교구/거주불명	64지역
한주원 유스티노	1	서울대교구/위례성모승천	32지역
서윤아 아녜스	2	서울대교구/세곡동	33지역
남예진 까르멜라	2	서울대교구/마천동	59지역
합계	10		

▣ 축일을 축하드립니다.

3.24.~3.30. < 금주 >

성명	세례명	일	성명	세례명	일	성명	세례명	일
이은진	마리아	25						
신민하	리디아	27						
이성희	리디아	27						
김숙희	리디아	27						

㈜제이노블 결혼정보
(서울 압구정로30길9, 노아빌딩4층)
회장 김진태(요셉)
010-5261-1258
위례성당 교우환영 / 성혼책임 운영
초혼 ● 재혼 ● 만혼

유담한의원
YUDAM Oriental Medical Clinic
진심과 정성을 담은 근본치료
◈ 화,목 야간진료 ◈
에이플타워(호반앞롯데슈퍼) 4층
031.722.2277

"미사에 참례하는 영혼과 동행하는 수호천사는 얼마나 기쁘겠습니까?"(성 요한 마리아 비안네)

위례성데레사성당 소식지

▣ 재정현황(3.11.~3.17.) (단위: 원)

수 입		지 출	
미사예물	1,300,000	제전비	125,000
교무금	5,785,000	전교비	800,000
1차헌금	3,475,500	사제성무활동비	770,000
2차헌금	6,065,000	후원금	200,000
감사헌금	130,000	급여	4,401,000
과년도교무금	120,000	국민연금	221,520
건축헌금	6,990,000	복리후생비	271,390
기타헌금	443,000	여비교통비	150,000
성소후원금	130,000	소모품비	22,700
기타수입	2,233,577	수수료수선비	158,200
		비품비	129,000
		임차료	6,600,000
		특별헌금	9,313,100
합 계	26,672,077	합 계	23,161,910
수지차액	3,510,167		

▣ 현 시재와 부채현황 3월17일기준 (단위: 원)

현 시 재		부 채 현 황	
현금	16,563,500	토지 (위례신도시 종교8)	7,557,000,000
보통예금	1,577,005,554		
합계	1,593,569,054		7,557,000,000

▣감사헌금(3.11.~3.17.) (단위: 원)

성명(세례명)	금액
안*녀 안젤라	100,000
감사헌금 익명	30,000
합계	130,000

▣ 성소후원금(3.11.~3.17.) (단위: 원)

성명(세례명)	금액
한*진 베드로	60,000
정*숙 루치아	10,000
윤*숙 안젤라	10,000
김*희 요한나	10,000
김*자 루시아	10,000
김*화 베아따	10,000
신*희 크리스티나	10,000
박*진 데레사	10,000
합계	130,000

▣ 건축헌금(3.11.~3.17.) (단위: 원)

성명	세례명	금액
한*철		60,000
김*규	요셉	70,000
김*정	헤레나	60,000
김*직	다니엘	200,000
권*훈	마티아	100,000
차*철	요셉	50,000
조*주	비비안나	100,000
선*규	알렉산델	70,000
강*원	라우렌시오	300,000
권*윤	미카엘	1,000,000
소계		2,010,000

"미사에 참례하는 영혼과 동행하는 수호천사는 얼마나 기쁘겠습니까?"(성 요한 마리아 비안네)

위례성데레사성당 소식지

▣ 건축헌금(3.4.~3.10.) (단위: 원)

성명	세례명	금액
김*자	루시아	240,000
황*연	요셉	50,000
홍*국	아우구스띠노	200,000
한*진	베드로	240,000
김**나	유리안나	70,000
이*미	헬레나	70,000
박*기	마태오	300,000
김*권	요한	40,000
신*수	바오로	80,000
박*신	클라우디아	100,000
김*식	콘스탄티노	50,000
신*호	실바노	200,000
육*수	아나스타시오	200,000
조*숙	아가다	60,000
김*화	마리아	30,000
김*평	바오로	100,000
정*구	예로니모	30,000
유*수	엘리사벳	100,000
박*숙	아가다	30,000
임*수	토마스아퀴나스	70,000
허*성	젤마나	100,000
정*숙	루치아	50,000
한*억	세베리노	200,000
두*로	도미니코	70,000
소계		2,680,000

▣ 건축헌금(3.4.~3.10.) (단위: 원)

성명	세례명	금액
김*익	스테파노	140,000
박*배	프란치스코	90,000
윤*숙	안젤라	150,000
이*주	데레사	100,000
김*란	바르바라	120,000
정*덕	요한금구	100,000
박*성	말다	70,000
최*복	수산나	140,000
조*훈	요한	50,000
사*순	세라피나	50,000
김*화	베아따	100,000
가*현		100,000
정*원	모세	50,000
박*숙	엘리사벳	100,000
김*은	안젤라	150,000
유*주	스테파니아	50,000
정*운	에벤시오	100,000
김*환	안드레아	300,000
박*진	데레사	100,000
김*환	스테파노	90,000
백*국	마르코	70,000
박*영	제네시오	80,000
소계		2,300,000
합계		6,990,000

"미사에 참례하는 영혼과 동행하는 수호천사는 얼마나 기쁘겠습니까?"(성 요한 마리아 비안네)

위례성데레사성당 소식지

■ 소공동체 임원 및 지역장 명단 ■	
지역	성명
여성 소공동체 회 장	김소미 레지나
부회장	김민재 글라라
총 무	이영옥 베로니카
남성 소공동체 회 장	곽효종 안드레아
부회장	이상광 도미니코
총 무	신호범 레미지오
10지역 주택	손정주 다니엘
	용정인 글라라
11지역 효성해링턴	공석
	최정희 모니카
12지역 아트리버푸르지오	공석
	이경옥 안젤라
13지역 보미리즌빌	정국현 시몬
	공석
14지역 위례역푸르지오	심성호 암브로시오
	황상선 데레사
15지역 한화오벨리스크	공석
	공석
16지역 지웰푸르지오	공석
	문수영 안나
31지역 주공	박원봉 스테파노
	김명숙 아녜스
32지역 자연앤센트럴자이	김중남 루카
	김성자 마리아
33지역 자이	공석
	이인방 세레나
34지역 래미안	공석
	전신희 마리아로사
35지역 LH주공	박계순 요셉
	이영옥 베로니카
53지역 호반베르디움	최용영 바오로
	공석
54지역 센트럴푸르지오	신호범 레미지오
	이성순 이사벨라
55지역 위례더힐55	정훈 도미니코
	신민숙 헬레나
56지역 자연앤래미안	박상혁 사도요한
	공석
57지역 힐스테이트	이석원 스테파노
	권용애 마리아
59지역 주택, e테라스	신창훈 요한
	김동희 율리안나

■ 소공동체 임원 및 지역장 명단 ■	
지역	성명
61지역 센트로엘	임창순 모세
	김영신 로사
62지역 신안인스빌	이재진 안드레아
	안미란 율리아나
63지역 플로리체	채수억 베드로
	이현자 그라시아
64지역 롯데캐슬	조영목 스테파노
	강명선 율리안나
65지역 그린파크푸르지오	신경호 실바노
	이연희 카타리나

◈ 전례담당자 명단 ◈

날짜	시간	해설자	독서자
3/23	19:30	김도은	중고등 2명
3/24	09:00	곽미란	임동오
			진민자
	11:00	오성진	이재진
			박명숙
	16:00	최영우	어린이 2명
	18:00	정송혜	청년 2명
	20:30	강은주	박상훈
			박수경
3/30	19:30	김태영	중고등 2명
3/31	09:00	이용범	석창현
			김경라
	11:00	이상광	안승현
			박선자
	16:00	이수정	어린이 2명
	18:00	정태영	청년 2명
	20:30	정지섭	임동오
			정서윤

날짜	시간	보편지향기도	예물봉헌
3/24	11:00	김길자	
		이상구	
		양정숙	
		정은숙	
3/31	11:00	황순자	
		김도희	
		이옥경	
		안영녀	
4/7	11:00	-	
		-	
		-	
		-	

사순 제3주일

✪ 우리들의 정성 (지난주 회계 : 3/11~3/17)

(단위:원)

구 분	금 액	구 분	금 액	구 분	금 액
교 무 금	6,282,000	분당 헌금	100,000	주일 헌금	5,421,200
				총 계	11,803,200

◈교 무 금: 6,282,000

3/11(월)	박현수, 장세현, 강석구, 김광현, 배명원, 고귀용, 송석웅, 서영자, 박홍식 **합계:640,000**
3/12(화)	강연옥(1-4), 이지영, 이길수, 조은숙(2), 박경숙, 이수림(2), 곽석진(2), 박재복(1-3) **합계:580,000**
3/13(수)	허창준(3-4), 이관식, 안성예(5), 차미정(3-4), 홍종섭(1-2), 이은영, 김미희(5) 계태홍 **합계:835,000**
3/14(목)	김정희(1-2), 박중서, 한창희(2) **합계:145,000**
3/15(금)	이원섭, 김상규, 민병국, 석준희(1-2), 박지선, 양승철(2), 이가희(2), 이영무 **합계:577,000**
3/16(토)	조주연(3-4), 안성욱(3-4), 윤향순(1-3), 장미송, 임정희 **합계:470,000**
3/17(주일)	강경욱, 이일균, 김환성, 편상숙(3-4), 우홍석, 황종열, 송준범, 윤창호, 성충경 전용철(1-2), 임영희, 정금억(1-4), 오훈순, 이용선(3-4), 하필순, 이금자, 이은수 정진광(3-4), 고정진(3-4), 금수연, 이영호(2-4), 김형남, 김대욱, 이철훈, 김택오(1-3), 김창경, 박기서, 이호선, 신현옥, 한기우, 김정순(1-3), 김하선, 박재웅(2-3), 서병근(1-3), 서덕원(1-3), 홍우승(2), 이소희, 양경자 **합계:3,035,000**

◈분당 헌금: 100,000

3/13 허창준 100,000

✪ 전입가정을 환영합니다.

세대주	세례명	전 본당	주소	구역 - 반
황유진	글라라	전주교구/ 지곡	현대아파트	현대-4
정승만	요셉	서울대교구/ 목동	삼성아파트	삼성1-1
이후영	율리아	대전교구/ 갈마동	서희 스타힐스	서희벽산-3
우경희	요셉	서울대교구/ 상도동	삼성아파트	삼성2-2

※ 전입 교우 분들께서는 토요일 오전 10시부터 11시까지 가능하신 시간에 방문요청 하시어 면담 당일 사무실에서 본인 교적 확인 후 본당 신부님과 전입면담을 하시기 바랍니다. 전입,전출,교무금에 관한 자세한 사항은 사무실에 문의하시기 바랍니다.

✪ 관내이사

세대주	세례명	이사 전 구역 - 반	주소	구역 - 반
조미숙	실비아	래미안1-1	율전동	율전5

✪ 청소 및 전례 봉사구역

날짜	청소구역	날짜	전례봉사
03/23(토)	대학,래미안1,2-성대지역	03/24(주일)	영풍-비단지역
03/30(토)	한일,신안-샘내지역	03/31(주일)	성우,우방-비단지역
04/06(토)	한일,신안-샘내지역	04/07(주일)	율전1,2,3,4-상율지역

※매주 수요일 화장실 청소는 지난주 청소봉사구역에서 합니다.

사순 제3주일

✪ 청년들을 위한 신앙 나눔 성체 조배
· 일 시: 3월31일 청년미사 후
오후 8시50분
· 장 소: 대성전

✪ 성시간
· 일 시: 4월4일(목) 저녁미사 후

✪ 폐제 미사 봉헌
· 일 시: 4월14일 오후 7시30분 청년미사
· 장 소: 2층 대성전
※ 미사 중 십자가 경배가 있습니다.

✪ 부활 판공 안내
사순시기동안 미사 30분 전부터 각자 자유롭게 실시합니다. 양심성찰을 위한 자료는 고해소 앞에 준비되어 있습니다.

✪ 4월 형제반 모임

단체명	삼성구역 형제반
일 시	4월8일(월) 오후 8시
장 소	삼성2단지 관리실 북카페 2층
연락처	010-5383-1118 (박영태 바오로)

✪ 자녀를 위한 기도모임
· 일 시: 매주 토요일 오후 3시
· 장 소: 2층 유아실/ 준비물: 묵주
· 문 의: 010-3288-7598

✪ 성령기도회 강사 초빙
· 주 제: 탐욕
· 강 사: 김종숙(모니카)수원교구 말씀봉사자
· 일 시: 4월12일(금)10시 미사 후
· 대 상: 전 신자
· 장 소: 엘리사벳 방

✪ 성경공부「일반여정」개강안내
· 일 시: 3/5일(화) - 6/4(화) 14주간
10시 미사 후 마리아홀
· 수강료: 2만원(교재비별도)/
· 대 상: 신자 누구나
· 강 사: 수원교구 봉사자 / 바오로 서간

✪ 성경공부「온빛여정」개강안내
· 일 시: 3/8(금) - 6/7(금) 14주간
11시 마리아홀
· 수강료: 1만원(교재비별도)
· 대 상: 65세 이상
· 강 사: 수원교구 봉사자 / 창세기(심화)

유엠 영어 천천 캠퍼스	밤꽃마을뜨란채 부동산	신꼬입꼬	해법독서논술 율전책꿈교실
< 초. 중등 전문> 천천동 천천초 옆 신명APT 상가1층 ☎ 031-271-5005 손수생 젬마	율전동 성당 인근 APT, 주택, 상가 ☎ 031-207-2000 장은숙 모니카	숙녀복, 모자 양말, 우산 율전동이슈나인상가2층 이순자 페브로니아	<초.중등 전문> 율전동 상률초교 근처 장미6차 APT상가1층 *국어, 역사 내신 대비* ☎ 010-8233-9080 석준자 안나
명가 복 떡집	수산나 헤어	가평애스파펜션	삼성화재RC (보험)설계사
잔치 떡 , 답례 떡 율전동 덕영대로 425번길 27 ☎ 031-242-2626 010-9206-1711	신안한일 상가 남•녀 컷,펌,염색전문 천연 헤나 염색 ☎ 예약 268-7880 010-2247-9298 김유순 수산나	www.0315820022.com 검색창에 "가평애스파펜션"을 검색 하세요 ☎ 031-582-0022 010-7447-0322 전상종 사도요한	실손 보험, 건강 보험 자동차 보험, 화재 보험 치아 보험, 상담 환영 ☎ 010-8737-2223 문봉진 안토니오

"하느님은 사랑이십니다." (요한1 4, 16)

은행골 알리미

은행동 성가정 성당

제284호(2019년3월24일) 사순 제3주일

찬미받으소서, 마리아님!

천사가 마리아의 집으로 들어가 말하였다.
"은총이 가득한 이여, 기뻐하여라. 주님께서 너와 함께 계시다."
(루카1,28)

25일 축일은 사실 주님의 축일입니다. 그 공식 명칭도 '주님 탄생 예고 대축일'입니다. 이 명칭은 그리스도를 통한 하느님 구원 계획의 시작을 상기시켜 줍니다.

성 루카는 예술가다운 손길로 천사 가브리엘과 마리아와의 대화를 묘사합니다. 천사가 먼저 "은총이 가득한 이여, 기뻐하여라."(루카1,28) 하고 인사말을 건넵니다. 이 인사는 마리아가 하느님의 특별한 호의와 축복의 대상이요, 그녀가 '은총으로 가득'하며, 하느님께서 특별히 마리아를 선택하시고 예비하셨다는 것을 의미합니다. 그러고 나서 천사는 계속해서 마리아가 세상에 대한 하느님의 약속 -메시아- 을 실현하기 위해 특별히 하느님의 선택을 받았다고 말하며 그녀가 잉태할 '아기'에 대해 설명합니다. "보라, 이제 네가 잉태하여 아들을 낳을 터이니 그 이름을 예수라 하여라. 그분께서는 큰 인물이 되시고 지극히 높으신 분의 아드님이라 불리실 것이다. 주 하느님께서 그분의 조상 다윗의 왕좌를 그분께 주시어, 그분께서 야곱 집안을 영원히 다스리시리니 그분의 나라는 끝이 없을 것이다."(루카1,31-33)
"당신은 여인들 가운데에서 가장 복되시며"(루카1,42)라고 천사가 가브리엘과 마리아의 친척 엘리사벳이 건넨 이 인사말 또한 하느님의 은총이 오랫동안 마리아에게 가득 내리고 있었으며 그녀가 자신에게 요구되었던 유일무이한 역할을 위해 준비되고 있었음을 보여주는 기록입니다. 그 역할이 무엇인지를 엘리사벳은 "당신 태중의 아기도 복되십니다."(루카1,42)라는 큰 환호로써 밝혀 드러내었습니다.

주님 탄생 예고 대축일을 경축하노라면, 복음에서 묘사하고 있는 놀라운 일들이 마치 우리에게 어떤 응답을 요구하는 듯합니다. 아마도 그에 대한 우리의 응답은 오래된 교회의 옛 기도에서 가장 훌륭하게 표현될 수 있을것 같습니다.
"천주의 성모 마리아님" 천사 가브리엘이 그랬던 것처럼, 우리도 성모님이라고 부름으로써 그분이 하느님으로 부터 놀라운 축복을 받았다고 응답합니다. "이제와" 우리는 항상 '지금'이라는 이 순간에 하느님께 필요한 도움을 청합니다. "저희 죽을 때" 우리는 죽음이라 불리는 그 결정적인 순간에 성모님이 특별히 우리를 위해 중재해 주실 것을 기도합니다. "저희 죄인을 위하여 빌어 주소서" 우리가 죄인이고 하느님의 은총의 도움을 필요로 합니다. 우리는 그리스도께서 하신 약속을 우리가 받아 누릴 수 있도록 우리를 위해 기도해 달라고 성모님께 청하는 것입니다!

(제 영혼이 목말라 하나이다 중에)

⊕ 교우와 거래합시다. (주보 광고는 사무실 (746-0232)로 문의해 주세요.)

평화노인복지센터 《보건복지부지정장기요양기관》	사랑중심의 희망금융!! 성남 중앙 신협	페리카나 치킨 (은행점,금광점)
방문요양/방문목욕(1~5등급) 뇌졸중, 치매, 노인성질환상담 **장기요양기관평가최우수기관(A등급)** ☎ **744-0675** 양애숙 비비안나	저축도~ 대출도~ 모두가 부자되는 그날까지 성남중앙신협이 함께 합니다. ☎ 본 점 756-6181 ☎ 은행점 746-0255	양념, 매운양념, 훈제, 간장, 마늘, 후라이드, 순살, 두 마리 세트 생맥주 배달 ☎ 744-4460 (배달 전문) 이분옥 키나

"하느님은 사랑이십니다." (요한1 4, 16)

겟세마니에서

이해인 수녀

죄를 많이 지어
부끄러움뿐인 제가
땅에 엎디어 울 수도 없는
돌이 되어 서 있음을
용서하십시오.

부드러운 올리브나무 잎새로
가늘게 들려오는 당신의 신음 소리

십자가에 못 박혀
피흘리고 피 흘리신
당신의 그 처절한 괴로움으로부터
늘 멀리 달아나고자 했습니다

당신을 섬기면서도
당신의 길을 따르기는
쉽지 않았던 세월을 돌아보며
오늘도 그저
스쳐 지나가는 바람으로나
당신 곁에 머무르려는 저를
용서하십시오

죽음 속으로 들어가는 사랑

십자가를 바라보고 어루만진 이들에게 십자가는 무엇을 주었을까요? 십자가는 우리 모두에게 무엇을 남겼을까요? 알다시피 그것은 어느 누구도 줄 수 없는 보화를 우리에게 가져다줍니다. 그것은 바로 우리에 대한 하느님 사랑의 확실성입니다. 너무나 크기에 우리의 죄 속으로 들어와 그것을 극복할 힘을 주는 사랑입니다.

그것은 죽음 속으로 들어가 죽음을 정복하고 우리를 구원하는 사랑입니다.

(프란치스코 교황이 세계청년대회 '십자가의 길'연설 중에)

주간 성경 구절

"너희가 저마다 자기 형제를

마음으로부터 용서하지 않으면,

하늘의 내 아버지께서도

너희에게 그와 같이 하실것이다."

(마태 18,35)

⊕ 교우와 거래합시다.

코다리 이야기	파파존스 피자	
코다리 조림, 김치전골, 닭볶음탕 **(포장 됩니다)** 국보마트 옆 박소현 마리아 **733-1557, 010-7608-5800**	(피자25% 할인권_SN25) 미국 고객만족도 1위 17회 수상 2017년 피자전문점 소비자 만족도 1위 731-8080/ 1577-8080 신영식(아우구스티노), 이수자(가타리나)	

"하느님은 사랑이십니다." (요한1 4, 16)

♡ 전례봉사 안내

시간 / 구분	3/25 (월)	3/26 (화)	3/27 (수)	3/28 (목)	3/29 (금)	3/30 (토)		3/31 (주일)			
	06:00	19:30	10:00	19:30	10:00	16:00	19:30	06:00	09:00	11:00	19:30
해설							이국희	고문수	홍채령		
독서	단대동	단대동	단대동	단대동	단대동		소영준 지혜경	윤주일 김춘자	권성열 이수자		
반주							장미소 조우정	이영심	김소영		

내용 / 날짜	3/24	3/31	4/7	4/14
보편지향기도 및 주보 봉사구역	1지역	2지역	3지역	4지역
성당 청소	1지역	2지역	3지역	4지역
청소날짜	3/23	4/6	4/13	4/14

♡ 전입교우 - 환영합니다!

전(前)교구/성당	전입자 성,세례명	세대주	신자가족	주 소	구역-반

♡ 전출교우 - 안녕히 가십시오!

세대주 성,본명	신자가족	사시던 곳	가 신 본 당	비 고
황영미 아네스	1	42-1	수원교구/단대동	
이승은 아타나시오	4		수원교구/장지동	

♡ 하느님 안에서 함께 기도해 주세요.

† 성모님께 바쳐지는 성전건립과 쉬는 교우 찾기를 위한 장미 꽃다발(Rosario)이 더욱 많이 바쳐질 수 있도록 많은 기도 부탁드립니다.

† 세월호 희생자들과 유가족들, 미수습자 5명을 기억하며, 이 땅에 하느님의 정의가 올바로 서고, 하루 빨리 해결 될 수 있도록 기도 부탁드립니다.

† 세계 곳곳에서 일어나고 있는 전쟁과 분쟁들이 하루 빨리 종식되고 원치 않는 죽음을 맞이하는 이들이 없도록 세계평화를 위해서 기도해 주시기 바랍니다.

† 인간의 존엄성 회복과 인류의 형제애를 위해. 특별히 인권의 사각지대에 놓인 이들과 가난하고 소외되고 병든이들 그리고 보호받지 못하는 어린이들을 위해 기도합시다.

† 지금 이순간에도 하느님의 도우심과 은총을 청하는 이들을 기억하며, 하느님의 자비하심이 온 세상 곳곳에 드러날 수 있도록 기도 합시다.

† 병환 중에 있는 김연수(요셉), 피세천(아오스딩), 신난섭(안젤라), 김영호(루치오), 정흥구(요셉), 이정의(프란치스코), 최애순(시라)를 위해서 기도 부탁드립니다.

미 사 참 례 현 황

(월)	(화)	(수)	(목)	(금)	주 간 합 계	3/16 (토)		3/17 (주일)				주 일 합 계	총 신자수
06:00	19:30	10:00	19:30	10:00			19:30	06:00	09:00	11:00	19:30		1,513명 (27%)
							72	30	236	36	38	412	

"하느님은 사랑이십니다." (요한1 4, 16)

⊕ 우리들의 정성(3월11일 ~3월17일)

교 무 금 현 황

총 세대수	책정 세대	미책정 세대	납부 세대	미납 세대	책정율(%)	납부율(%)
641(행불제외)	299	342	291	8	46.64	45.39

교무금	총44세대 1,550,000원	(단위:천원) 안화수10 이종분30 장선길10 주경임10 황상규20 최영호20 염근진10 박립분10 박왕영10 신형임10 오홍근30 이명열10 정광자60 김춘화20 임병철20 안호윤20 정순섭10 강등엽10 홍양임10 피세천50 김영자20 강순희20 임용규40 이상옥20 김관범60 윤양원10 박민자20 오월서10 송중호500 김미연20 정행식20 공영진20 허계숙10 서정도70 안효준20 김석희60 허남근20 김효자20 정순희40 권순학10 정순화20 김석구10 진국청30 두승학100

헌 금 및 후 원 금 현 황

주일헌금	1차	1,124,350원	오만원권: 장	만원권: 장	오천원권: 장	천원권:1,124장	기타: 350원
	2차	원	오만원권: 장	만원권: 장	오천원권: 장	천원권: 장	기타: 원
2차 건축헌금		2,000,000원	오만원권: 2장	만원권: 69장	오천원권: 192장	천원권: 250장	기타: 원

구분	봉헌액	봉 헌 자(단위: 천원)
감사헌금	200,000원	김해주100 유병성100
건축헌금	16,223,000원	장현석300 최현정50 장세영10 문영옥100 익명40 김상우20 동우진200 안화수230 이종분420 맛간장104병판매금1,560 익명1,000 문기숙100 김미선200 남윤미100 이규숙20 곽동금100 김윤자20 조숙자100 박영숙20 마광현100 김순동100 위숙희50 김대식10 안현순120 이한샘20 양승철20 박성자100 송태삼20 이홍희10 홍수유10 김승겸10 박선영20 오미숙10 이영근100 조효정30 이성열500 장신영100 홍성은100 배혜진20 하춘선100 한진기50 김향기200 이여주1,000 이윤종50 이윤경30 장경숙20 이은주50 장선길50 주경임50 익명500 황상규50 이재용1,000 김영분1,000 최서연10 박태근20 김은심60 문정희20 백정미100 최영호20 82구역1반100 장홍복200 염근진150 박립분50 박왕영110 박오영30 신형임30 오홍근60 이명열40 김춘화50 임병철50 홍원희100 이민규100 정순섭40 강등엽30 홍양임20 피세천50 김영자30 임용규20 이상옥50 김관범200 윤양원70 오월서20 서세원200 송중호1,000 김미연30 송정희50 공영진280 허계숙100 송태형100 안효준150 김석희50 허남근180 정순희40 권순학50 정순화180 조은상100 이성수1,000 안옥화500 김석구130 진국청50 익명13
예탁금	60,000,000원	6천만원(1명) 누계:1,244,200,000 잔액:807,700,000
사회복지후원금	60,000원	염근진10 유병성20 허계숙10 문복동10 김석구10

"하느님께 기쁜 마음으로 봉헌해 주신 모든 신자 분들께 감사드립니다,^^
봉헌 내역에 이의가 있으시면 즉시 문의하여 주십시오."
건축 신립금 자동이체 계좌 : 국민은행 676901-01-136461(천주교 수원교구 은행동 성당)

성전 건립을 위한 묵주기도 현황(목표 천만 단) -3월 집계봉사 6지역

1지역	2지역	3지역	4지역	5지역	6지역	7지역	8지역	9지역	청년회	합계
1,371,366	1,446,499	2,046,499	738,605	971,345	684,968	876,220	943,995	881,030	167,453	10,127,980

"은행골 알리미"에 지역, 구역, 형제회, 본당 단체의 모임, 행사 등 소식을 받습니다.
매주일까지 사무실 (eunhaeng@casuwon.or.kr)로 보내주세요

의왕본당 소식

고 해 성 사	매 미사 30분 전	유 아 세 례	홀수 달 둘째 토요일 저녁미사 후
미 사 신 청	하루 전까지 사무실 접수		
성 시 간	매월 첫 목요일 저녁미사 후	차·집·상가축복	상시 신청, 평일미사 후
병자 영성체	매월 넷째 주 목요일	혼 인 면 담	최소 2개월 전 사무실, 주임신부에게 문의

부고 발생시 연락체계

상주 → (알림) 연령회장 구역장/반장 사무실 → 장례절차 상의 (신부님/연령회장/상주) → (알림) 장례절차 사무실에 알림 → 사무실에서 신자들에게 문자 공지

장안마을(푸르지오아파트)선교활동 일정

일 자	구 역	시 간
3/23(토)	5구역	14시~16시
3/24(주일)	6구역	
3/30(토)	전체	

홍보기획팀원 모집

♧대상 : 인터넷 카페 운영 및 사진에 관심이 있으신 분 누구나
♧문의 : 상임위원회총무(☎ 010-5882-0011)

중.고등부 주일학교 교사 모집

♧대상자 : 청소년들에게 하느님 사랑을 전해 주실 청년, 어머니, 아버지
♧문의 : 청소년위원회장(☎ 010-3425-4901)

청소년통합미사 밴드부원 초대

♧대상 : 누구나
♧악기 : 기타, 베이스, 건반, 드럼, 바이올린 등
♧문의 : 청소년위원회장(☎ 010-3425-4901)

평일미사 오르간 반주자 모집

♧대상자 : 초등부 ~ 성인
♧문의 : 반주단장(☎ 010-7303-9842)

전례단원 모집

♧대상 : 미사해설, 독서, 미사안내 봉사 등 전례 봉사 함께 하실 신앙인
♧문의 : 전례단장(☎ 010-8221-9223)

본당청소, 성찬예물 봉헌

본 당 청 소	3/23(토)	북부1,2,역전반
	3/30(토)	동부,중앙반
성찬예물봉헌	3/24(주일)	북부1,2,역전반
	3/31(주일)	동부,중앙반

지난주(3/11~3/17) 우리들의 정성

교무금	2,655,000원
주일헌금	2,356,000원
특별헌금	623,000원

5분 교리

※ 칠죄종

하느님을 사랑하고 하느님께로 나아가려는 우리에게 진로를 방해하며 죄를 짓게 하는 일곱가지 죄를 '칠종죄'라 하는데, 교만,인색,질투,분노,음욕,탐욕,나태입니다.

이 일곱가지 죄는 그 자체로서 죄인 동시에 또다른 죄와 악습을 만드는 죄입니다. 그래서 교회는 전통적으로 이 일곱가지 죄를 경계하도록 가르치고 있습니다.

칠죄종의 반대 개념은 무엇일까요?
겸손,친절,자선,인내,순결,절제,근면입니다.
겸손한 마음,친절한 마음으로 자선을 베풀고 어려움 속에서도 인내하며 육체적 욕망에 넘어가지 않고 절제와 근면의 생활을 하는 것입니다.

20세기의 위대한 영성가 토마스 머튼 신부님께서 말씀하시길,"성인이 되고자 하는 열망만 있다면 우리는 성인이 될 수 있습니다."

우리 신앙생활의 궁극적 목적은 바로 하느님을 닮은 사람, 성인이 되는 것임을 우리는 결코 간과하지 말아야 합니다.우리가 받는 일상의 유혹을 성인들도 받으셨지만,성인들은 칠죄종의 반대 개념들을 끊임없이 묵상하며 삶에서 구현해 내고자 노력하셨습니다.

칠죄종의 유혹 앞에서 쉽게 무너질 수 있는 나약한 우리들입니다.하지만 그것이 우리가 짊어지고 가야 할 '나 자신만의 십자가'일지도 모릅니다.

어떻게 보면, 그 십자가 없이 우리가 부활의 영광을 누린다는 건 어불성설이기도 합니다. 따라서 유혹에 빠지지 않기를 하느님께 청하며 노력해야 하겠습니다.

혹여나 유혹에 빠지게 되더라도 끊임없이 한 줌 먼지와도 같은 이 세상이 아닌, 영원한 하느님 나라를 바라 보아야 합니다. 왜냐하면 자비로우신 하느님께서는 오늘도 우리보다 앞서 당신의 십자가를 지고 가시기 때문입니다. 그리고 말씀하십니다.

"누구든지 내 뒤를 따라오려면, 자신을 버리고 날마다 제 십자가를 지고 나를 따라야 한다."(루카 9,23)

종합관 건축기금 봉헌내역(3/17기준)

신립세대	297세대	신립총액	175,560,000원
봉헌세대	14세대	봉헌금액	1,385,000원
이월금액	122,340,390원	누계금액	123,725,390원

아 리 따 움
(ARITAUM)
화장품 전문
롯데 마트 (구,굿모닝마트) 맞은
☎ 462-1802
박승록 아오스딩
윤 임구 요안나

한마음 종합인테리어
도배, 장판, 보일러, 수도
아파트 확장공사 및 상가, 집수리전문
☎ 461-0488 / 010-3631-0488
(중앙로 진로마트 맞은편)
김용준(바오로) 김명남(마리아)

효 치과
야간진료
목 저녁 9시까지
☎461-2835
중앙로 의왕역에서 덕성초교방향
파리바게트 2층
임재유(바오로), 박은정(사라)

의왕노인 장기요양재가쎈타
*중풍, 치매환자 돌봄서비스
*노인 돌봄 써비스
*요양보호사를 댁으로 파견
☎ 451-3288/010-5449-6323
010-4351-6323
<고천동 육교 밑 수원방향>
센터장:신철희(데레사)

경희 약손 한의원
*어혈침 전문
교통사고/통증/성장/보약
☎461-7582
중앙로 새마을금고 맞은편
(구) 국민은행3층
김상현(스테파노)임소희(글라라)

양 자 강
<여름 별미 냉면 배달>
30년을 고집하며 365일 무휴
중앙로 신협옆 장미아파트앞
☎461-6686, 461-6311,
462-6686
김진학(요셉) 전숙자(마리아)

페 리 카 나
깨끗한 해바라기씨유와
카놀라유의 만남으로
트랜스 지방제로
양념치킨 후라이드치킨, 간장맛
매운양념 매운후라이드치킨
순살치킨 다리날개치킨,두마리치킨
☎461-9292
조호진(베드로) 신옥란(베로니카)

BOOK 평촌 범계문고
범계역3번 출구
올림픽 스포츠 센터B01호
☎031-382-7800
조몽룡(히야친또),박명옥(아가다)

IZAKAYA 오카에리
포장 됩니다
돈까스, 라멘, 연어사시미
나가사키짬뽕, 오코노미야키
☎070-7745-3481
010-2592-3481
박원호 사도요한
의왕시 부곡시장5길8 문가빌딩

젤리 # 네일
손, 발 관리 젤 네일
속눈썹연장/펌 왁싱
반영구 화장
수강생 모집
도깨비 시장 내,민우상회 맞은편
031-461-2564
☎010-5362-2564
이경미 엘리사벳

평 남 옥
*30년 전통의 맛 *한우 소머리 곰탕
*국내산 한우100% *맑고, 담백한 맛
롯데 마트 (구,굿모닝마트) 맞은편
☎031-461-7092
☎010-2925-1713
권향옥(엘리사벳)

안나 음악 학원
아동학 박사가 교육.운영하는
30년 전통 학원
피아노.첼로.플룻.재즈피아노
부곡시장 우리들약국 2층
☎031-461-6934
윤혜자(안나)/윤슬지(소화데레사)

∴ 주보에 게재할 광고를 접수 합니다(의왕성당 ☎ 462-5000)

이천 성당

주임신부:이상헌플로렌시오 보좌신부:유병국요한보스코

홈페이지:http://www.caich.pr.kr 이메일:icheon@casuwon.or.kr
사무실:031-635-0552 연령회:010-2779-3322 주소:이천시 중리천로 32

3월 가족기도지향

사랑으로 공동체를 이룬 부부들이 크고 작은 어려움들과 서로의 다른 차이들을 받아들이며 있는 그대로의 모습을 사랑하며 신뢰를 쌓아가는 부부들이 되도록 기도합시다.

여주이천지구 헌혈 및 장기기증캠페인

*일시와 장소 : 3월 31일(사순 제4주일)
10:00~15:30 이천성당
*이전에 헌혈하여 가지고 있는 헌혈증 접수도 받습니다.
*접수 : 3월 24일
*헌혈 전 꼭 알아두세요.
-신분증 필히 지참
-헌혈 당일 과음 발열이 있거나 치료목적의 약(주사)을 투약하고 계시거나 구강내 출혈이 있는 경우 또는 최근 1년 사이에 국내외 말라리아 지역에 다녀온 적이 있을 경우 헌혈하지 못하며,최근 헌혈하신 경우 2개월 이상 경과 되어야 합니다.

사순저금통

교구 사회복음화국에서는 해마다 사순시기에 어려운 이웃들과의 나눔을 위해 사순헙금통을 배부하고 있습니다. 관심을 기울여 모금 해 주시면 좋겠습니다.

청년성서모임 그룹원 모집

*과목 : 창세기/탈출기/마르코
*모집 : 4월 14(주일) 까지
*문의 : 정경호 프란치스코
(대표봉사자 010-6347-0102)

2019년 상반기 생명지원사업

-출산 양육 치료비 공모-

*양육지원금 월1회 2년간 지급(한가정당 십만원)
-지원대상 : 조손가정 한부모가정 실직자가정
미혼모가정 입양가정

*출산지원금 - 1회 한가정당 최대 50만원
셋째 자녀를 임신한 가정
세자녀 이상의 임산부가정

*치료지원비 1회(심의 후 차등지급)
희귀난치성질환자 가정

*교구에서 실시하는 생명지원사업의 취지에 부합하는 본당내 가정을 추천받 습니다.
*추천은 소공동체 봉사자가 각 반의 추천할만한 대상이 있다면 신청서(사무실에서 출력)을 작성하여 본당사무실로 제출하시기 바랍니다.
*추천마감 : 2019년 4월 7일(주일)

오르간 교육생 모집

본당에서는 오르간 반주를 원하는 교육생을 모집합니다. 체르니 100정도의 피아노반주능력을 가진분들 중에서 오르간 반주연습을 통해 자신의 능력을 향상시키고 본당전례(미사)에 오르간 반주봉사를할 수 있는 분들을 양성하고자 합니다.
*교육비 일부 본당지원
*문의 : 010-9004-7705

롯데캐슬아파트로 이사오신 교우 여러분 환영합니다.

저희 본당 공동체의 일원으로 행복한 날들이 되시기 바랍니다.

미 사 참 례

	총신자수	참례자수	참례율
3월17일	4,054	1,344	33.15%

3월 성당꾸미기

*월-창전1지역(커피, 차 봉사)
*목-사도들의 모후, 상아탑Pr.

전입자	갈산3-2 (장영수 필립보) 설봉1차푸르지오 101-202(010-2626-2402)
전출자	* 송정 1-1 (이정선 세라피나) ⇒ 수원 / 흥덕 * 창전1. 1-3 (이무정 요한) ⇒ 인천 / 한국순교성인 * 안흥 1-3 (홍정애 세실리아) ⇒ 수원 / 모전

우리들의 정성

교무금	6,620,000원	주일헌금	5,654,450원
감사헌금	*이종호 야고보 : 삼만 *김민채 안토니아 : 일십만 *익명 : 삼십만 *익명 : 삼십만		

이천성당 교우 업체 및 가게 안내

솔약국 부설 소리대장간

귀를 밝게~! 이명을 작게~!
난청, 이명 포기하지 마세요!!
☞ 이천시 남천로8(새설봉 사거리)
010-2325-2764 김형자 소피아

쌍용 자동차(이천영업소)

☞이천시청 경찰서 입구
(중일 사거리)
010-4807-4930
김정희 레오 이현주 까리따스

가나안 천막건설

공장천막, 철구조물, 어닝
캐노피, 넥산PC
031)634-0153 / 010-5300-8615
김영덕 사도요한

송월타월 이천대리점

네이버 다음에서
www.songwolic.com
사이트 : 송월타월(을) 이천대리점
☎ 031) 632-5500

정다운 약국

병원처방전 (친절한 맞춤)
건강상담 (각종 비타민, 기능식품)
☞터미널 옆 제일은행 맞은편
☎631-7585 약사 정욱형 젬마

김밥천국(터미널점)

모든메뉴 다 포장 됩니다.
24시간 영업합니다.
☎635-1444/010-5424-1958
문영수 사도요한 공미란 루시아

대청마루

선진포크 전문점
국내산 최고 브랜드육
이천성당 맞은편
☎ 031) 637-9855
010-3434-3022
김주홍 미카엘 조경자 미카엘라

현투어여행사

4/29 홍콩/마카오 4일
1,350,000원
10/15 이스라엘/이태리 12일
4,500,000원
WWW.hyuntour.com
김현 루치아 010-6209-9057

부산복집

정통 복요리 전문점
☞ 이천시 중리동 180-6
☎ 636-2253/010-3349-6516
문희수 바오로 김금안 마리아

한중 한의원

양정분 산부인과 맞은편
구 제일은행 옆
☎ 031) 631-8688
마선수 프란치스코

PILATES STUDIO Bom&Fit

1:1 / 2:1 / 5:1 기구필라테스
코어강화/통증완화/근력강화/밸런스향상
Man's Pilates/청소년&Kid Pilates
인바디&체형분석기로 체계적인 관리
맹장선 크리스티나 010-8785-2925
이천시 구만리로 144, 3층

SM스크린 골프죤

(예약) 634-1873 /010-3760-5631
이천시 고담동 71-1 STK건물B101호
송진환 시몬

송정떡마루

<각종 떡 맞춤>
매일 매일 직접 만들어 판매합니다.
송정동 롯데슈퍼 옆
☎635-7783/010-7114-6778
반중현 도미니코/배경혜 카타리나

이천돌솥밥*시골밥상

네이버에서 이천쌀밥맛집을 쳐보세요.
이천시 호법면 매곡리 19-3
031-638-9077/010-9073-3728
김광옥 루시아 (단내성지 건너편)

이천에치과 (구)부부치과

임플란트, 보철, 교정,
소아치과진료
☞ 터미널 기업은행 건너편 (1,3,4,6층)
☎ 631-2275 / 632-8275
신병철 요셉 최은정 마리아

설봉세무회계사무소

회계장부작성.기장대리.신고대리
부동산TAX(상속.증여.양도)컨설팅
637-6373 세무사 최혜영 제노베파
사무장 최용성 바오로

오형선법무사사무소

법무사 오형선 바오로
감사합니다♡ (무료법률상담)
등기(상업.법인) . 민사/형사사건
회생, 파산등 (교우 특별 할인)
T.631-0706/010-8703-7562
관고동(한솔빌딩)시청사거리

안경박사

C.G.V 맞은편
☎ 031) 633-6006
신자분 특별세일
장준희 루돌프

▣ 화답송, 복음환호송 ▣
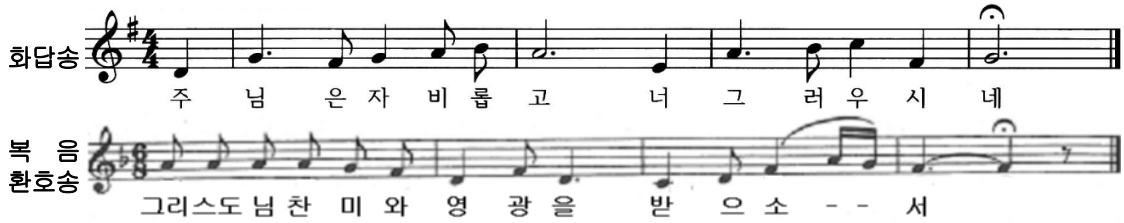
▣ 3분 교리 ▣

✜ 판공성사에 대해 알아봅시다.

판공이라는 말은 한국에서만 특별히 사용되는 용어로 판공성사는 신자들이 부활과 성탄을 더욱 거룩하게 보낼 수 있도록 돕는 한국교회 고유의 전통입니다.
사제를 만나기 어려운 공소예절만을 지키던 신앙 선조들이 대축일을 앞두고 1년에 1번에서 2번 사제를 만나 성사를 바치던 일을 판공이라고 불렀습니다.
또한 판공이 박해시대부터 내려오던 신앙선조의 전통인 만큼 신앙선조들의 삶과 신앙을 되새기며 성사에 임할 수 있기도 합니다.
교회법적으로 신자들은 1년에 1회 이상 고해성사를 하면 되지만,
우리나라는 주님부활대축일과 주님성탄대축일, 두 대축일을 앞두고 "판공성사를 실시해 1년에 2번 고해성사를 바칠 것을 권고하고 있습니다.

미사 참례 인원 현황

날 짜	초등부 미사	주일 새벽미사	교중 미사	중고등,청년 미사	참례인원 합계	총 신자수	참례율(%)
3월 17일	230명	111명	337명	134명	812명	2,957명	27.5%

◆ 우리들의 정성 ◆

교 무 금	11,880,000원
주 일 헌 금	3월 17일 1차헌금 2,003,100원 2차헌금 1,573,000원
감 사 헌 금	전희자(노엘라) 2,500,000원 익명 200,000원 익명 200,000원
본당 부채상환 기금	

♥ 마을공동체 봉사자 임명 (3월 24일)

*평화마을 : 회장 한주탁(후고), 여회장 : 김수영(카타리나)
*행복마을 : 회장 최진영(요셉), 여회장 : 황윤경(모니카)
*기쁨마을 : 회장 최진문(바오로), 여회장 : 이윤희(막달레나)
*믿음마을 : 회장 최양수(라파엘), 여회장 : 이회영(레지나)

♠ 전입, 전출 현황

< 전입오신 교우 분들을 진심으로 환영합니다! >

성명(세례명)	구역,반	전입 본당
주창헌(스테파노)	행복5-1	부산,장산
정지현(세실리아)	믿음4-4	부산,영주

< 전출가신 형제 · 자매님들 안녕히 가십시오 >

성명(세례명)	구역,반	전출 본당
주영온(그라시아)	행복5-1	원천동

함께 기도해 주세요

성 명 (세례명)	구 역	상 태	성 명 (세례명)	구 역	상 태
심상례(루시아)	평화2구역	고관절수술	김복순(안나)	믿음4구역	허리 골절
김영민(베로니까)	행복2구역	신경협착증	오장녀(마리아)	구역외	골다공증
정도기(요한)	기쁨1구역	뇌 수술(사고)	김종오(다윗)	믿음4구역	뇌출혈

※함께 기도해 주고 싶은 분이 있으시면 사무실에 신청바랍니다.

금주의 성인 축일

3월 23일 (토)	3월 24일 (일)	3월 25일 (월)	3월 26일 (화)	3월 27일 (수)	3월 28일 (목)	3월 29일 (금)
성 투리비오데모그로베호 성 빅토리아노 성 율리아노 성 펠릭스 성 피델리스 성 베네딕토	성 가타리나 성 마르코 성 시메온 성 알렉산데르	성 둘라 성 로베르토 성 이레네오	성 마르치아노 성 베드로 성 세라피온 성 이레네오 성 엠마누엘 성 바실리오	성 나르세스 성 라자로 성 리디아 성 마태오 성 알렉산데르 성 엘리야 성 요한	성 도로테오 성 스페스 성 알렉산데르	성 마르코 성 빅토리노 성 요나 성 치릴로 성 파스토르

(가톨릭 인터넷 굿뉴스 http://www.catholic.or.kr 참조)

♡ 축일을 맞이하신 교우 분들께 축하드립니다. 주님의 은총 가득하시기를 기도드립니다. ♡

【 율전동성당 부모 교육 안내 】

- 일 정 : 3월 30일(토) ~ 11월 23일(토), 월 1회 (토요일 오후 4시~5시 30분), 총 7회
- 장 소 : 율전동성당 지하 마리아홀 (율전동성당 주소 : 수원시 장안구 서부로 2162-6 (천천동))
- 문 의 : 율전동성당 사무실 031-269-3143~4 (**수강료 : 무료**)

일	정	제 목	비 고
1회차	3/30	◎ 삶의 태도 : 부모의 삶과 신앙의 가치관과 자녀	- 교육 전체 일정과 프로그램 소개와 웜업
2회차	4/27	◎ 가족 거울보기 : 가족 공동체 정서 권력 구조 이해	- 가족의 상황을 입장을 바꿔 느껴보고 문제해결 방법을 탐색하기
3회차	5/25	◎ 몸 신학에서 배우는 성, 사랑, 생명 1 : 성교육은 의미의 교육	- 책임의 회피와 겁박하는 성교육이 아닌 의미를 이해하는 성교육
4회차	6/29	◎ 몸 신학에서 배우는 성, 사랑, 생명 2 : 사춘기와 사랑	- 사춘기의 변화와 시기에 따른 성교육 그리고 인격적 사랑에 대한 이해의 출발
5회차	9/28	◎ 몸 신학에서 배우는 성, 사랑, 생명 3 : 실제상황 대처하기	- 자위, 성문제, 성폭행등 실제 상황에서의 자녀와 부모의 대처 방법 이해하기
6회차	10/19	◎ 역할 심리극으로 상처 치유하기 1 : 개인 혹은 가정의 상처 치유와 기도	- 개인과 가정의 감정 이해와 표현을 돕는 역할극 심리극을 이해한 참여 프로그램
7회차	11/23	◎ 역할 심리극으로 상처 치유하기 2 : 개인 혹은 가정의 상처 치유와 기도	- 역할 심리극 참여 프로그램과 교육 과정 정리 나눔

교우와 거래합시다.

안경맘 (안경,콘택트)	조가네 숯불갈비	현미와 누룽지
교우 특별할인 누진다초점 30%할인, 학생안경 50%할인 전품목 팩렌즈 할인 ☎ 212-6009, 구매탄시장 골목 (S서울병원 무료 주차) 박천욱 (F.하비에르), 권수정(라파엘라)	생삼겹살, 생돼지갈비, 소 생갈비살, 양갈비 김치,된장 등 모든 반찬을 직접 조리합니다 인계동성당 옆 ☎ 211-9921 / 010-5493-3852 김신용(미카엘)	수제 누룽지, 떡, 한과, 건강 간식, 선물세트 인계동성당 맞은편, 농협 1층 ☎ 214-2042 / 010-4352-0462 김기화(율리아)
얼리지 않은 축산	**보헤미안 사람들**	**하헌석 서울치과 의원**
한우, 한돈, 수입육, 양념육, 닭 고기에 관한 모든 것! 정육 선물 셋트 제작 가능합니다 구매탄 시장 입구(힘스테이트@후문, 제로마트 맞은편) ☎ 211-1225 / 010-9112-3928 김은숙(루시아)	핸 드 드 립 , 브 런 치 최상급 생두로 로스팅합니다. ☎ 213-9064 / 010-9360-9064 박은희(아스테리아)	서울대 치과 보철과 외래 교수 역임 성빈센트 병원 맞은편 한라시그마팰리스 2층 ☎ 217-2888 원장 치의학박사 하헌석(라이문도)
종합 부동산		
재테크 : 전문적인 분석 및 (토지 투자) 상담 직원 모집 : 같이 일하실 가족을 찾습니다. ☎ 010-8608-0500 박순애(비비안나)	**※주보에 광고를 원하시는 분은 사무실에 신청 바랍니다.**	

광고 ADVERTISEMENT

김형근예병원
공단검진, 5대암 검진 지정병원
☎ 031)426-7575
척추, 관절 첨단수술 병원
☎ 031)421-7575

귀금속전문점 **진 금 당**
순금, 18K, 14K, 묵주반지 전문
관양동 현대아파트 입구 ☎ 031-384-9450
조선준(F.하비에르), 김은경(유스티나)

가나익스프레스
(포장이사 일반이사 전문)
www.gana-24.com
사무실 이사, 각종 차량 사다리차 보유
☎ 473-3000(대표전화) / 080-023-3000
김선양(마리안나)

손해보험/ 생명보험 컨설팅
지에이코리아 관양동 시민대로 260 안양금융센터(AFC) 13층
자동차, 운전자, 상해/ 질병 실손, 암, 종신, 연금, 집/ 공장 화재, 태아, 어린이, 치매, 간병, 치아, 신상품 강아지보험 등등
각사 비교와 상담 환영!
☎ 010-3342-2232 김태훈(다니엘)

평촌 부영 공인중개사
연옥순(막달레나)
☎ 383-0001 ★ 010-3759-8868
경기도 안양시 동안구 관평로 212번길 15
공작부영상가 117호

헤스키 (평촌점)
숙성회 배달 전문점
(오후 5시 ~ 새벽 1시까지)
이승일(요셉)
A: 경기 안양시 동안구 관악대로 388번길19-3
T: 031-421-9490(월요일 휴무)

둘리익스프레스(허94 보증보험 가입업체)
포장이사 / 일반이사 전문업체
☎ 444-0303, 466-0303
010-5341-0303
임종주(치백 요셉), 허춘애(수산나)
안양시 만안구 안양동 155-1

GLUB MONACO
남성 캐주얼
평촌 롯데백화점 4층
031) 8086-9463 정현민(바오로) 매니저

kiturami
보일러는 역시 '귀뚜라미'
(설치전문점, 서비스센터)
안양대리점 대표 백승영
☎ 010-6231-4898

난청 UP 이명 Down
9,900 평생(silver) 회원 ☞주기적 무료검사체크(자가) 처료
1) 오디오 백신 2) 하이 sori 3) 가정용 이명단련기
★ 최첨단 수퍼컴퓨터(장애등급불필요) ★
※특이사항 以毒治毒 – 소리는 소리로 잡는다.
인덕원역 4번 출구 스타타워 1404호(주차 2시간 무료)
이명연구소 simonp ☎ 010-2459-7925

요 리 강 습
* '신데들여지도' 요리 방송 출연
* 한식전문 요리사이고 이태리요리 및 보건차도 가르쳐 드립니다.
♡월 2회 (1회당 수업료 15,000원 재료비 10,000원)
일 대 일 수업 – 가정방문 강의도 가능
☎ 010-3296-2823 · 백윤옥(마리아)
위치: 동편마을 4단지

교우와 거래합시다.

사순 제3주일

❖ 전입 오신 분 환영합니다.

성 명		세례명	구역/반	연 락 처
1	강 윤태	사도요한	부영 5구역 2반	010-8337-9002
2	임 의훈	프란치스코	성일 1구역 1반	010-8818-6089
3	이 상명	베드로	부림 3구역 2반	010-8632-8724
4	이 선희	베드로	중촌 3구역 2반	010-9139-5538
5	유 향순	안나	현대 1구역 4반	010-9010-6072
6	최 애순	마리아	인덕 2구역 2반	010-9397-2987

❖ 감사헌금 봉헌하신 분

이 토마스아퀴나스	300,000	안 동희	50,000
김 로사	10,000	익 명	665,000
		합 계	1,025,000

❖ 환경 개선 봉헌하신 분

박 크리스티나	50,000	부림 3구역	200,000
최 로마노아빠스	100,000	익 명	1,153,000
익 명	10,000	합 계	1,513,000

❖ 안녕히 가십시오.

성 · 세례명		가시는곳
1	김 상철 바오로	청주교구 진천
2	노 정학 라우렌시오	비산동
3	강 영혁 카타리나	서울대교구 가양동

❖ 환경 개선 대출금 상환 안내 (2019. 3. 20)

대출 총액	상환횟수	상환 총 금액	대출잔액
1,000,000,000	17	354,270,000	645,730,000

❖ 예비신자 교리 안내

63기	주일반	오전 9시 30분(장주기)	최옥인 엘리사벳
	화요반	오후 8시 20분(장주기)	김 페르페투아 수녀님
	목요반	오후 2시(민극가)	주영숙 망덕
	금요반	오전 11시(민극가)	문옥림 안나
	청년반	주일 오후 6시(장주기)	김 페르페투아 수녀님
64기	주일반	오전 9시 30분(강의실)	허 마리콘솔라따 수녀님
	화요반	오후 8시 30분(민극가)	황자영 소화데레사

❖ 주간 수입/지출현황

(3. 14 ~ 3. 20)

수입항목	수입액	지출항목	지출액
미사예물	2,835,000	사제성무활동비	1,420,000
교무금	7,550,000	수녀생활비	860,000
주일헌금	7,504,500	수녀활동비수당	1,960,000
감사헌금	1,025,000	급 여	5,656,000
과년도교무금	370,000	국민연금	329,620
건축헌금(환경개선)	1,513,000	복리후생비	826,660
후원금(이주사목)	800,000	차량유지비	300,000
후원금(사회복지)	155,000	비품비 (컴퓨터 환입)	-696,000
성소후원금	20,000		
빈첸시오후원금	7,000		
사용료수입	3,000,000		
합 계	24,779,500	합 계	10,656,280
운영비잔액		199,011,718	

본당 청소 지역 안내

일시 : 3월 28일(목) 오전 10시

구 분	담당지역	구 분	담당지역
2층 성전 내부 전체, 대성전 로비, 성전 입구 계단(물청소)	부림	3층 미사석, 유아실, 4층 미사석 승강기 옆 계단 지하 1 ~ 4층	부림
1층 화장실, 장애자 화장실, 로비 교육관 옆 계단 지하 ~ 1층	부림		
다음 주 청소	인덕지역	♥ 내가 참여하지 못하면 그만큼 더 다른 사람의 희생이 있어야 합니다.	

본당소식란

소공동체, 청소년 신앙생활 활성화

우) 14971 / 경기도 시흥시 섬말길 22
E-mail : http://cafe.daum.net/janggoknet

♠교우들과 거래해요♠

파리바게트

갓구운 빵 내음이 솔솔 ~
나를 기억하는 미소
언제나 깨끗하고 편안한
파리바게트 ☎ 317-8244
이주리(카타리나)

건강당 약국

건강에 대한 의문 사항이
있으시면 언제든지
상담해 드립니다.
☎ 503-0771
변영대, 서설화(안나)

탑 부동산

소중한 재산을 믿고 맡기는
탑 부동산
대우우성 단지 내 상가 103호
☎(031)317-0770
문도현, 장영숙(막달레나)

태승모바일(장곡점)

휴대폰판매, 인터넷가입, 명의변경
해지업무, 서비스 변경, A/S대행
악세사리 판매
장곡로 49번길 16 101호
☎(031)317-6622
손미옥(모니카)

사순시기의 전례적 의미

사순시기는 본래 40일 이라는 뜻으로써 '재의 수요일'부터 '주님 만찬성 목요일'의 주님의 만찬 저녁 미사 전까지 파스카의 축제를 준비하기 위해 설정된 기간을 말합니다. 그런데 40이란 숫자는 하느님을 만나기 전에 거치는 정화의 기간을 뜻하는 성경의 상징적 숫자입니다. 이 기간에 모든 그리스도인은 여느 때보다 더 큰 열성으로 하느님의 말씀을 듣고 기도에 전념하면서 회개와 보속으로써 신앙생활을 새롭게 하여 다가올 부활 대축제를 준비해야 합니다. 우리의 육체적 고신극기나 단식을 통한 참회의 생활로 그리스도의 수난과 죽음에 참여함으로써 새 생명으로 부활하는 예수 그리스도와의 만남을 잘 준비해야 하겠습니다. 편하기만을 바라는 육체의 요구를 거절하고 단식과 금육을 요구하는 교회의 정신으로 살아야 하며, 형식적인 희생만이 아니라 구체적인 이웃 사랑으로 은총의 사순시기가 되도록 노력해야 하겠습니다.

▣ 우리들의 정성 (3월 11 ~ 3월 17일)

합계 : 4,988,000원

교 무 금	2,550,000	주일헌금(1차)	666,000
건축 헌금	930,000	건축헌금(2차)	642,000
감사 헌금	200,000	특별 헌금	-

(감사헌금)
이카타리나 20만원.
(건축헌금)
이시몬 5만원, 최스테파노 5만원, 이카타리나 50만원, 서안젤라 5만원, 이야고보 5만원, 김가브리엘라 10만원, 김요셉 2만원, 김오네시모 5만원, 권요셉피나 1만원, 김베드로 5만원.

▣ 교무금 납부현황 (3월 11일 ~ 3월 17일) 32세대 합계 : 2,550,000원

최스테파노 5만원	유레오 10만원	강프란치스코 10만원	기디모테오 10만원
박세실리아 2만원	박마태오 3만원	이카타리나 30만원	전안나 6만원
이로사리아 3만원	정요셉 5만원	선마티아 6만원	김잔다르크 20만원
가베드로 5만원	이야고보 10만원	최베로니카 3만원	김엘리지오 15만원
김요셉 2만원	김오네시모 5만원	윤요한 10만원	양아녜스 6만원
최에스텔 5만원	이요아킴 30만원	유베드로 9만원	이벨라도 6만원
황안토니오 3만원	한프란치스코 3만원	김엘리사벳 5만원	신가브리엘라 5만원
박가밀라 4만원	이마리아 1만원	권요셉피나 3만원	김베드로 15만원
금주 교무금	2,340,000원	교무금 누계	18,210,000원
과년도 교무금	210,000원	과년도 교무금 누계	3,790,000원
건축헌금+건축(2차)	1,572,000원	건축 헌금 누계	16,210,000원

▣ 각 단체 모임안내

상임위원회	매월 셋째주일 교중미사 후	위령회	매월 셋째주일 교중미사 후
소공동체위원회	매월 첫째주일 오전 10시	은빛회	매월 넷째주일 교중미사 후
제분과위원회	매월 둘째주일 교중미사 전	성령기도회	매주 금요일 오전미사 후
청소년위원회	매월 둘째주일 오후 5시	성가대	매주 수요일 저녁 8시
복사단자모회	매월 둘째목요일 저녁 8시	전례분과	매월 넷째주일 교중미사 전
평단협협의회	매월 첫째주일 교중미사 후	해설회	매월 둘째주일 교중미사 후
꾸리아	매월 둘째화요일 저녁 8:30	독서회	매월 둘째주일 교중미사 후
울뜨레야	매월 첫째주일 교중미사 후	제대회	매월 셋째목요일 저녁미사 후

▣ 교중미사 선곡표

입당성가	봉헌성가	성체성가		파견성가
123	212	172	166	491

▣ 미사참례 현황 전체신자 1,271명

선행	친절	인내	온유	기쁨	진실	사랑	평화
31	31	20	30	28	17	19	25
어린이		중고등부		미사참석인원		미사참례율	
39		18		258		20.29%	

점동성당식구 2019. 3. 24.

◉ 본당 주간재정현황(3/11.~ 3/17)

수 입		지 출	
과 목	금 액	과 목	금 액
미사예물	310,000	선교비	1,173,500
교무금	450,000	인건비	3,027,580
주일헌금	656,000	관리비(차량유지비,,,)	2,064,800
기타수입	163,100	특별헌금	818,000
건축헌금	273,000		
감사헌금	100,000		
수입계	**1,952,100**	**지출계**	**7,083,880**

◉ 감사헌금(3.16.)

감사헌금	봉헌하신분
100,000 원	**김순기 (베드로)**

◉ 함께 기도해 주세요

1. 점동성당 활성화와 일치

2. 몸이 아픈 교우들을 위하여

이세용(안토니오) 정현수(요셉)

3. 우리 청소년, 청년, 가족들을 위하여

최홍림(베드로) 권순하(요한)
권도아(사비나) 서진영(스텔라)
엄재화(요한) 박두욱(프란치스코)

4. 군복무중인 군인자녀

김윤진(야고보 : 8사단)

5. 소공동체를 위하여

구역,반장님들의 노고를 치하하며 구역이 활성화되기를 기도 합시다.

* 평일미사 때 우리 가족 **2명씩** 생미사 봉헌합니다.

◉ 봉사자 안내

◉ 주일 본당 차량봉사

월/일 (시간)	1 호차		2 호차	
	성명	세례명	성명	세례명
3/24(10시)	이월선	엘리사벳	송영섭	바오로
3/31(10시)	이창진	요셉	김군석	야고보
4/07(10시)	성경호	요셉	이용원	루까
4/14(10시)	김정현	베드로	이장헌	펠릭스

◉ 전례봉사

월 일	미사해설	전례(봉헌·독서,신자들의기도,헌금계수)			성당미화
3월 24일	전례위	타대오	청안1	구역	성신•뇌곡
3월 31일	전례위	안드레아	당진•현수	구역	관한
4월 07일	전례위			구역	덕평
4월 14일	전례위			구역	금곡

■ 해당 청소구역은 깨끗한 우리 성당이 되도록 합시다.

교무금 계좌안내 농협 : 203027-51-034792 [예금주 : (재)천주교수원교구유지재단(점동성당)]

2019.03.24(1)

정자꽃뫼성당

(성 요한 마리아 비안네)

수원시 장안구 정자천로 134번길 23

kkonmoe@casuwon.or.kr

성시간 : 매월 첫 목요일 20:00
성모신심미사 : 매월 첫 토요일 10:00
병자영성체 : 매월 첫 목요일 09:00
임산부 축복 : 매월 넷째 토요일 10:00
유아세례 : 매월 넷째 토요일 10:00
집(차)축복 : 사무실 접수 및 문의
혼인면담 : 사무실 접수 및 문의

본당 현황

♣ 교무금 책정

세대수	등록수	등록률(%)
2,237	669	29.9

♣ 주일미사 참례 (3/17, 총 1,547명)

어린이	토요일 저 녁	새벽	9시	교중	오후 4시	주일 저녁
244	140	87	323	338	255	160

안녕히 가십시오.

일자	세 대 주		가는 곳	전 구역
3/15	김미리	에스더	호매실동	벽산3
3/15	손창호	스테파노	조원솔대	한솔
3/15	김명겸	율리아노	망포동예수성심	정자4

전입을 환영합니다.

일자	세 대 주		있던 곳	구 역	주 소
3/17	김의암	베드로	율전동	정자5	근성주택301호

관내 이사

일자	세 대 주		전 구역	이사 후
3/12	김미선	로사	영화1	현대@ 597-2006
3/14	안정균	스테파노	성지	효성@ 533-1702

함께 기도해요!

♣ 이진리 치리아
♣ 한소영 젬마
♣ 송양헌
♣ 김로경 안젤로
♣ 곽현숙 미카엘라
♣ 송기양 세례자요한

봉사 구역

✪ 미사안내 및 청소담당

일 자	토요저녁	주일새벽	주일교중	주일 16시
3/23-24	영남	한화	풍림2	진로,삼환
3/30~31	성지	신안	풍림3	벽산2

(청소 : 토요일 10시 미사 후, 월요일 10:00)

✪ 교중미사 후 형제회 차 봉사

3/24	3/31	4/07
신 안	장안,풍림1	한국,한마루

✪ 교중미사 전·후 주차봉사 담당 Pr.

3/24	3/31	4/07
능하신 동정녀 Pr.	은총의 샘 Pr.	천상의 모후 Pr.

신축금 및 감사헌금

(3/11~17 1,037,886,530)

최영자	10,000	서상원	40,000	이화영	100,000
이준석	50,000	안경희	100,000	장하정	300,00
권순국	50,000	김성순	50,000		
8분		합 계		700,000원	

피지 참치

15년 전통 고급 참치 전문점
점심: 정식(12,20,30,40)
저녁: 석정식코스(28,40,55,70~)
가족모임·상견례·단체모임(2~32인)
정자동 중심상가 라이프스포츠 2층
이현우(요셉) ☎ 031)268-9202
010-6274-2358

미소진 치과

충치치료·잇몸치료·임플란트
교정·사랑니발치·보험진료 검진
정자동 중심상가 화이트쇼핑몰 4층
임준우(스테파노)
신혜린(안젤라 메리치)
☎ 031-269-2860

현대카서비스

국내외 전 차종 수리가능
기능장 최정훈(마르코)
031-258-1012/010-4754-3011
정자2동 27-3번지(칠성사이다 500m 전)

"40년전통 교육기관" 합격률, 취업 100%
(美)경기미용직업전문학교

국비무료과정(실업자),일반과정
▸ 피부, 헤어, 네일 국가자격증과정
▸ 헤어실무 및 연구반 과정
▸ 고교2학년위탁과정(대학진학가능)상담
수원역 9번 출구(수원역에서 5분거리)
교육상담 ☎ 031) 256-5843

민 플란트 치과

성당교우 및 가족 건강지킴이
임플란트,틀니,충치 신경치료,심미보철
수원시 장안구 수성로 263, 2층
(정자시장 입구 새마을금고 건물)
전문의 오승민(바오로)
☎ 031-248-2888

하나로 이비인후과

중이염·난청·어지럼증 알레르기
독감예방접종
(6개월~초등6학년 무료예방접종)
♣ 진료 및 각종 검사 ♣
이종엽(다미아노)원장/전문의
정자동 중심상가 하나로크리닉 3층
☎ 031-241-5075

성 시 간	첫째주 목요일 19시 30분 미사 후
유아세례	짝수달 : 2, 4, 6, 8, 10, 12 월 넷째주 토요일 16시 미사 후
차 축 복	사무실 문의
병자영성체	매월 둘째주 목요일 오전
혼인면담	사무실 문의

겨 자 씨
(조원솔대성당)

E-mail :soldae@casuwon.or.kr
㉾ 16293 수원시 장안구 수일로 179번길 46
본당 한글 인터넷주소 : '조원솔대성당'

주 간 소 식 지

성당사무실 : ☎ 245-9023
Fax 245-9175
주 임 신부 : 이정윤 요셉
☎ 245-9025
총 회 장 : 유석근 마르코
010-6428-5204

◆ 예비신자 교리 : [성령강림반 세례반] 금요일 11시, 주일 17시

◆ 직장인을 위한 주일미사 안내 - 북수동성당 (밤 10시)

◈ 3월 17일 주일미사 참례 현황

- 총 신자수 (세대수) : 3,776명 (1,497세대)
- 미사 참례자 : 1,306명
- 미사 참례율 : 35%

♣ 교무금은 하느님께 받은 은혜에 감사드리며
교회의 유지와 발전을 위해 봉헌하는 것으로 신자의 의무입니다.

♣ 세대별로 책정하고 봉헌하여 주님의 풍성한 축복과 은총 안에서
기쁘게 생활하는 조원솔대 공동체를 함께 만듭시다!
(현재 1,497세대 중 616세대 책정 봉헌 중)
성소 후원금과 사회복지 후원금, 제대꽃 봉헌금도 교무금과 마찬가지로 책정하여
납부할 수 있습니다.

◈ 본당 재정 현황 (2019. 3. 10 ~ 2019. 3. 16)

수 입		지 출	
교 무 금	9,184,000	장 기 수 선 예 치 금	10,000,000
주 일 헌 금	4,083,200	인 건 비	6,721,500
특 별 헌 금	1,909,000	특 별 헌 금	5,992,200
감 사 헌 금	3,735,000	후 원 금	2,450,000
과 년 도 교 무 금	310,000	사 제 성 무 활 동 비	770,000
기 타 헌 금	90,000	복 리 후 생 비	554,870
후 원 금	200,000	여 비 교 통 비	150,000
성 소 후 원 금	70,000	잡 비	76,800
사 회 복 지 후 원 금	160,000	보 험 료	50,000
미 사 예 물	1,610,000	출 자 금	50,000
이 자 수 익	356	단 체 보 조 비	42,000
		차 량 유 지 비	32,000
합 계	21,351,556	합 계	26,889,370

◈ 봉헌금 현황 (봉헌기간 : 2019. 3. 10 ~ 2019. 3. 16)

성명 · 세례명	봉헌금	성명 · 세례명	봉헌금	성명 · 세례명	봉헌금
감사 헌금		시용주 야고보	10,000	*제대꽃 봉헌금*	
안병대 요한	500,000	이미정 모니카	10,000	정해순 데레사	10,000
이가연 크리스티나	50,000	정해순 데레사	10,000	윤성만	30,000
노옥규 베드로	2,000,000	오준교 미카엘	20,000	오준교 미카엘	20,000
지한숙 크리스티나	50,000	*사회복지 후원금*		*청소년 후원금*	
박상숙 에스델	35,000	시용주 야고보	10,000	정해순 데레사	10,000
김규리 베아트리스	1,000,000	김용하 바오로	100,000	오준교 미카엘	20,000
임인아 안젤라	100,000	정해순 데레사	10,000		
성소 후원금		오준교 미카엘	20,000		
국경훈 파비아노	20,000	홍성구	20,000		
봉헌해주신 분들께 감사드립니다.		주 간 봉 헌 금 합 계		W4,055,000	

♣ 성인 축일표 (3월 24일 ~ 3월 30일) ♣

날 짜	성 인 명(신분)
3/24	성 로물로(순교), 성 세쿤도(순교), 성 라티노(주교), 성녀 힐데리다(동정) 성녀 카타리나(동정)
3/25	주님 탄생 예고 대축일, 성 하롤드(순교), 성 디스마(우도), 성녀 루치아(동정)
3/26	성 카스뚤로(순교), 성 룻제로(주교), 성녀 펠리치타(동정), 성녀 테클라(순교)
3/27	성 요한 다마세노(학자), 성 요한(은수자), 성녀 아우구스타(동정·순교) 성녀 리디아(순교)
3/28	성 요한 카피스트라노(증거자), 성 식스토 3세(교황), 성 군트람노(왕) 성 프리스코(순교), 성녀 군데린다(동정)
3/29	성 요나(순교), 성 바라치시오(순교), 성 루돌프(주교), 성 파스툴(주교) 성녀 글라디스(수절), 성녀 라사라(동정)
3/30	성 요한 클리마코(원장), 성 조시모(주교), 성 파스툴(주교)

(※ 2014년 신자수첩 자료 기준으로 작성됨)

1월 대외 자선 지원 내역

시 설 명	지 원 내 역	지 원 금 액
본당 사회복지회	1월 대외 자선 지원 헌금	1,906,000원
합 계		1,906,000원

◈ 저희 본당으로 전입오신 교우분들을 진심으로 환영합니다.

[기 간 : 2019. 3. 10 ~ 2019. 3. 16 / 6세대 14명]

No	성명 (세례명)	구역, 반	주 소	가신 교구 · 본당
1	이관우 델라니오	주공2구역 1반	주공A 105-1503	수원 조암
2	이태석 안토니오	한일11구역 2반	한일타운 132-501	수원 망포동예수성심
3	공진분 디오니시아	주공9구역 1반	주공A 214-1302	수원 복음화국
4	강진순 마리아	평화의 모후원 구역	평화의 모후원 224호	청주 초중
5	유진경 레아(합적)	한일14구역 1반	한일타운 144-1401	수원 원곡
6	손창호 스테파노	한일12구역 1반	한일타운 136-1303	수원 정자꽃피

※ 전입오신 분들은 사무실에서 전입교적을 확인하시고 교무금 통장을 발급받으시기 바랍니다.
(또한 매월 첫째주 토요일 오전 10시 성모신심미사 후에 주임 신부님과 면담이 있습니다.)

◈ 타본당으로 전출가신 형제, 자매님들 안녕히 가십시오.

[기 간 : 2019. 3. 10 ~ 2019. 3. 16 / 4세대 14명]

No	성명 (세례명)	구역, 반	사시던 곳	가신 교구 · 본당
1	길승진 프란치스코	한일13구역 1반	한일타운 138-401	수원 남동탄
2	전배호 유스티노	송죽1구역 2반	송죽 은하A 308호	수원 화서동
3	신원숙 율리아나	한일16구역 2반	한일타운 152-1003	수원 동수원
4	이주언 미카엘	송죽1구역 2반	송죽 은하A 401호	수원 정자동주교좌

◈ 본당내 이동 교우

[기 간 : 2019. 3. 10 ~ 2019. 3. 16 / 1세대 3명]

No	성 명 (세례명)	현 주 소	구역 변경(전)	구역 변경(후)
1	이기원 프란치스코	주공A 107-2002	주공6구역 2반	주공2구역 2반

◈ 교우와 거래합시다.

공 화 춘	오 렌 지 약 국	한 일 신 경 외 과
100년 전통의 중국요리 전문점 요리부 : 탕수육, 깐풍기 외 식사류 : 자장면, 짬뽕 외 북수원 홈플러스 옆 메가플러스 B동 1층 박광석 (프란치스코), 배성순(프란치스카) ☎ 207-0571~2	처방 조제 전문 건강 기능 식품 쇼핑몰 혈압계, 당계 및 의료기기 판매 북수원 홈플러스 옆 메가플러스 A동 4층 안진영(소피아) ☎ 268-9004	신경통증 재활전문 클리닉 진료과목 : 정형외과,신경외과,재활의학 - 입원실 운영 - 원장 · 전문의 의학박사 : 김성택 알렉시오 (물리치료실 실장 : 박미경 안나) 북수원 홈플러스 옆 메가플러스 A동 401호 ☎ 258-5577
삼 풍 인 테 리 어	**성 모 회**	**SK 안경콘택트**
도배장판, 각종 인테리어 도와 드립니다 이재복(시로), 최명희(요셉피나) ☎ 010-2582-9267	------ 품 목 ----- 김 . 참기름 . 들기름 . 딸기잼 . 된장 계란 . 미역 . 다시마 . 젓갈 . 즙 종류 등 ----- 우리농산물 ---- 라면 . 청국장가루 . 세제 . 우리농 밀가루 유정란 . 계절과일 등	 ☎ 전화 예약.문의 환영 070-8223-8371 / 010-2360-8371 skopt.cafe24.com 김일관(바오로)
회 타 운	**장 안 내 과 · 소 아 과**	**스 마 트 시 티** (오산 금호 어울림 APT)
각종 활어회(광어,우럭,도미..매운탕) * 계절메뉴 : 오징어,물회,전어,대하 방어,숭어,쭈꾸미 등 장안구청(메가플러스) 맞은편 - 주문, 배달 전화 ☎ 253-8900 김헌식(미카엘), 노지숙(미카엘라)	* 부 설 : 인공신장실 * 진료과목 — 내과, 소아과, 이비인후과 원장 전문의 이소영(글라라) Tel. 031-246-1888 한국병원과 농협사이 명성빌딩 6층	* 25, 30, 35평 (토지 매입 완료) * 6.3 개정법 신고필증 7월 6일 2018년 11월 2일 설립인가 신청 * 금호 700만원대 (타아파트 1,100만원대) * 가전제품 2,000만원대 옵션 (무상) * 발코니 확장 (무료) (중도금 무이자) H.P : 010-6276-9848 백영일(요한)
그 릴 에 이 치	**위니아딤채 장안구청점**	**어부의 선**
* 참숯구이 전문점 * 양념 목살구이가 맛있는 집 (생삼겹, 생목살, 생차돌박이 취급) 예약 환영 : ☎ 257-9289 정래윤(글라라), 010-8020-4843 주공2단지 후문에서 벽산아파트 가는 길	* 취급 품목 : 김치냉장고, 에어컨 공기 청정기, 냉장고, 제습기 딤채쿡 밥솥, 세탁기 ☎ 248-3500 김창일(브르노), 전은미(베로니카)	대구, 아구 찜 전문점 쭈꾸미 & 낙지볶음 ☎ 245-5550 / 010-9068-1956 송원로 86번길 장안구청 앞(구 동강) 기길서(노엘), 송현주(글라라)
동 원 한 의 원	**OK 공인중개사**	**제 이 비 헤 어**
♣ 진료 과목 : 통증, 약침, 추나, 비만, 소아보약, 교통사고 화서동 구종점, 홈플러스 익스프레스 2층 ☎ 243-1637 원장 유동원(프란치스코)	단독, 다가구, 빌라, 상가, 아파트 매매, 전세, 월세 믿음과 신뢰로 책임중개 해드릴 것을 약속드립니다. 공인중개사 & 주택관리사 김석환(빈첸시오), 손현수(프란체스카) ☎ 256-1500 / 010-9299-8144	스타일이 변화하는 그곳.. 위치: 북수원 옆 일호골든타워 2층 ☎ 263-7452 / 010-3348-3084 홍정분(실비아)
주보에 게재할 광고를 접수합니다 : 한달 20,000원(선납)		

✚ 공 지

◆ 구.반장월례회의 - 3월27일(수)오전10시미사 후
◆ 병원/가정환자영성체 - 4월2일(화)오전8시30분~
◆ 성시간 - 4월4일(목)저녁미사 후
◆ 성모신심미사 - 4월6일(토)오전10시

◆ 우리들의 정성 (3/18 ~ 3/24)

교무금	4,995,000원
주일헌금	1차-4,624,000원 2차-1,706,400원
건축헌금	45,000원-박영숙 누계:21,403,416원
감사헌금	2만-김다현, 3만-익명, 10만- 호문수,이섭

◆ 지난주 주일미사 참례현황 (1,191세대/ 3,076명)

구 분	토요일		주 일			신자수	계(%)
	16:00	19:30	08:30	10:30	19:30		
참례자	236	166	275	407	155	1,239	40.4%

◆ 전례, 주차, 청소봉사

구 분	사순제4주일(3/31)				사순제5주일(4/7)			
전례 청소	특전	8:30	10:30	19:30	특전	8:30	10:30	19:30
	학생	4구역	5구역	청년	학생	22구역	21구역	청년
청소	지극히지혜로우신동정녀Pr 복되신동정녀Pr.				만민의어머니Pr 순결하신어머니Pr.			
봉사	믿음의샘Pr.				은총의샘Pr.			

☺ 주님께서 주신 죽전1동하늘의문성당의 주인은 우리입니다.

◆ 전입세대(환영합니다)

전본당	성 명	세례명	주 소	연락처	지/구/반

*전입 오신 교우께서는 사무실에 신부님 면담을 신청해 주시기 바랍니다.
또한 사무실에서 교패를 가져 가셔서 문 앞에 붙여주십시오.
*지역장, 구역장, 반장님들의 기도와 돌봄을 당부 드립니다.

초등부 주일학교 소식

⊕ 어린이미사 안내

- 3월 30일(토)어린이미사 있습니다.
- 4월 6일(토)어린이미사 없습니다.
- 4월 13일(토)어린이미사 있습니다.

◆ 초등부 어린이 미사 참례현황

유치부	1학년	2학년	3학년	4학년	5학년	6학년	계
9	5	10	35	26	19	34	138

◆ 중.고등부 미사 참례현황

중1	중2	중3	고등부	계
23	13	5	7	48

◆ 초등부 차량운행 시간표 (010-5231-3410)

장 소	시 간
주공3단지 건너편	2:30
반도보라빌정유장	2:32
동부아파트 정문	2:34
김명자낙지 앞	2:36
현대3차정문건너	2:38
현대3차후문건너	2:38
건영캐스빌후문	2:39
건영캐스빌정문	2:39
우체국 건너편	2:40
현대1차건너 정류장	2:41
광명샤인빌	2:43
성당도착	2:45

◆ 평일미사(수, 금) 차량운행시간표

장 소	시간(1회)	시간(2회)
영락교회 정류장	9:10	*
주공3단지 건너편	9:15	9:35
반도보라빌(현암초삼거리)	9:15	9:35
김명자낙지 앞	9:17	9:37
힐스테이트정문건너	9:19	9:39
힐스테이트후문건너	9:20	9:40
건영캐스빌후문	9:21	9:41
건영캐스빌정문	9:22	9:42
현대1차정문건너	9:24	9:44
현암고앞	9:25	9:45
성당도착	9:26	9:46

[잠깐 ☞ 신앙상식]

사제의 미사 동작

두 손을 모으는 것은 하느님께 대한 경건함의 표현입니다. 또 자기를 낮추고 봉헌하는 표시이기도 합니다. 아울러 두 팔을 벌려 하늘을 향해 올리는 것은 개방과 수용, 간청의 자세입니다. 두 팔을 높이 펴들고 기도하는 자세는 대부분 종교에서 볼 수 있는 가장 보편적인 기도 자세입니다. 성경에서도 이런 자세를 자주 봅니다.(탈출 17,9-14; 시편 134,2; 이사 1,15)

그러나 그리스도인들에게 있어 두 팔을 펴들고 기도하는 자세는 또 다른 깊은 의미가 있습니다. 예수 그리스도께서 십자가에 못 박히신 채 팔을 펼치시고 수난을 당하심으로써 인간을 속죄하시고 구원하셨기 때문입니다.

사제가 신자들을 향해 두 손을 뻗는 것은 하느님의 영과 힘, 또 권한으로 축복하는 행위입니다.

미사 중에 간과해서는 안 되는 중요한 행동이 있습니다. 바로 '침묵'입니다. 이 거룩한 침묵은 미사 거행의 한 부분이므로 제때에 제대로 지켜야 합니다. 미사 중에 반드시 침묵해야 하는 부분은 참회 행위와 기도 초대 다음, 독서와 강론 다음, 영성체 후입니다.

참회와 기도 초대 때 하는 침묵은 자기 내면을 성찰하도록 도와주고, 독서와 강론 다음에 하는 침묵은 묵상을 이끌며, 영성체 후 침묵은 하느님께 찬미를 드리는 기도 시간입니다.

미사 중 사제가 혼자 기도하는 부분

사제가 미사 중에 혼자 마음속으로 드리는 기도 부분이 몇 군데 있습니다.
먼저, 말씀의 전례 때 복음을 읽기 전에 제대를 향해 허리를 굽히고 기도합니다. 이때 사제는 구약의 이사야 예언자가 하였듯이(이사 6,6-7) 복음을 읽을 마음과 혀를 깨끗하게 해 달라고 하느님께 청하는 기도를 합니다. 사제는 "전능하신 하느님, 제 마음과 입술을 깨끗하게 하시어 합당하게 주님의 복음을 선포하게 하소서"라고 기도합니다.
신자들이 봉헌 성가를 부르며 줄지

어 헌금할 때 사제는 예물로 빵과 포도주를 준비하며 혼자 기도를 바칩니다. 빵과 포도주는 하느님의 선물이고 인간이 노동으로 일군 결실을 상징합니다. '빵과 포도주를 바치는 기도'는 구약 때부터 이어온 음식 축복 기도을 받아들인 것으로 "온 누리의 주 하느님, 찬미 받으소서. 주님의 너그러우신 은혜로 저희가 땅을 일구어 얻은 이 빵을 주님께 바치오니 생명의 양식이 되게 하소서" 또 "온 누리의 주 하느님, 찬미 받으소서. 주님의 너그러우신 은혜로 저희가 포도를 가꾸어 얻은 이 술을 주님께 바치오니 구원의 음료가 되게 하소서"라며 기도합니다.

빵과 포도주를 바치는 기도를 즉 예물 준비 기도를 한 다음 사제는 허리를 굽히고 속으로 "주 하느님, 진심으로 뉘우치는 저희를 굽어보시어 오늘 저희가 바치는 이 제사를 너그러이 받아들이소서"라고 기도합니다. 이어서 사제는 손을 씻으며 "주님, 제 허물을 말끔히 씻어 주시고 제 잘못을 깨끗이 없애 주소서"라며 몸과 영의 정화를 하느님께 청합니다.

빵 나눔 예식 때에도 사제 혼자 기도를 합니다. 사제는 축성된 빵을 들어 쪼개어 작은 조각을 떼어 잔

(성작) 안에 넣으면서 "여기 하나 되는 주 예수 그리스도의 몸과 피가 이를 받아 모시는 저희에게 영원한 생명이 되게 하소서"라고 기도합니다. 빵과 포도주를 따로 축성하는 것은 예수님의 죽음을 상징한다면 성작 안에 성체와 성혈을 합치는 것은 부활하신 주님을 드러냅니다.

아울러 성체를 영하기 전에 사제는 손을 모으고 "살아계신 하느님의 아들 주 예수 그리스도님 주님께서는 성부의 뜻을 따라 성령의 힘으로 죽음을 통하여 세상에 생명을 주셨나이다. 그러므로 이 지극히 거룩한 몸과 피로 모든 죄와 온갖 악에서 저를 구하소서. 그리고 언제나 계명을 지키며 주님을 결코 떠나지 말게 하소서"라고 기도합니다.

또 성체 분배가 끝난 후 성체(빵)를 담은 그릇(성반, 성합)과 성혈(포도주)을 담은 잔(성작)을 깨끗이 닦는 동안 사제는 "주님 저희가 모신 성체를 깨끗한 마음으로 받들게 하시고 현세의 이 선물이 영원한 생명의 약이 되게 하소서"라고 감사의 기도를 바칩니다.

[가톨릭평화신문, 2019년 3월 10일, 리길재 기자]

□ 교우와 거래합시다 □

휴대폰할인매장 (제이엠)W미용실옆
죽전메디뷰103호
W미용실옆/897-9905
010-8869-6440
최문수(프란치스코)
장현주(글라라)

롯데관광 분당 정자점
해외/테마/자유/항공권
허니문/골프/크루즈/국내
778-7456 / 010-6231-0183
민준기(요한)

김종찬 수학전문학원
초/중/고 수학전문
우리은행옆 다빈치커피건물 4층
889-9543, 9554, 9654
김종찬(베드로), 나보영(베로니카)

연대자동차
차량구입상담
정성껏 안내 하겠습니다.
황철암(베네딕토)
010-5283-3645

대지 당구클럽 당구 매니아들의
쾌적하고 넓은 환경(금연시행)
최상의 당구용품 구비
무료강습 - 여성,실버세대 우대
죽전동1190-3 예타운6층
897-1910
오미양(프란치스카)

서울안치과
임플란트/심미보철/치아미백
내대지마을 건영타운
신자분환영
896-7572
원장 : 한춘택(다미아노)

너싱홈안솔 -노인요양전문시설-
정성껏 돌보와드립니다.
한솔프라자 7층
킹크랩 옆 건물
262-2584 / 010-9348-3306
서장희(데레사)

배밭갈비 돼지갈비 전문점
가족모임 / 회의용 룸 완비
동부아파트앞 (구.신도볼이)
단체차량운행
276-9292
정양선(베드로)

국어비행 초등반
제발 초등부터 시켜주세요!
영어 수학에만 집중하시나요?
중고등부 학생들의 이해력,논리력이
놀라울 정도로 부족합니다.. 초등부터
다각도로 국어능력을 쌓아
종합학습능력을 향상시키고자 합니다.
[스피치+논술+독서]
031-889-1779

카매니저 전 차종 수리
검사대행 보험수리 오일교환
죽전1동우체국맞은편
골드뱅크부동산옆
897-6878 / 011-214-8048
김현기(프란치스코)

앤'S 네일 젤.울트라 전문점
손.발.젤아트.발톱교정
손케어 전문
죽전동1185-2.유토피아104호
(황아리속반찬가게 맞은편)
안은정(엘리사벳)
010-8504-0518

광개토 공인중개사 사무소
(스마트 증압 빌딩관리)
공항버스 정류장
889-7707
김웅집(프란치스코)
안미숙(글라라)

영어비행 중/고등반 직강, 인강
- 현암/대지/죽전고등학교
- 바닥부터 다지는커리큘럼
-원장(연세대/조지타운대학원)
- 철저한 개별 관리
031-889-1779

이누스바스 욕실을 쇼핑하다!
욕실리모델링전문가
죽전교차로/263-6669
010-7163-4776
민미자(아가다)

대지카센타
자동차 전차종수리
검사대행. 사고수리
위치: 배밭갈비옆
010-5261-1563
전두영(베드로)

듀엣결혼
교우우대
성실하게 성사위주
02-501-1373
010-8921-5786
임성은(아델라)

콩이랑차 즉석 제조. 판매. 배달
100%국산콩 즉석 두부
순두부. 연두부. 생비지
진한 콩물 백태. 서리태
건강한 청국장.도토리묵
노미희(크리스티나)
010-7118-9048
010-8768-9048
도담마을 우미1차이노스빌 앞

광명베베스쿨 어린이집 0세~만2세(4세)
사랑으로 항상 기쁨과 즐거움
이 넘치는 어린이집입니다.
305-2324/010-2383-2636
광명샤인빌 401-102호
조예숙(에스텔)

오불작전 오징어불고기 전골/미고정식 고양칼국수 옆
오징어불고기전골, 미고정식
(고등어구이+제육볶음+국
밑반찬+야채쌈)
898-2871/010-6239-2874
신정미(로사)

베이비수 스튜디오
가족사진/아기사진/리마인드
프로필사진 전문
성남 태평역 곽여성병원 옆
031-709-5112
송정용(마리아)

디오즈 스튜디오
가족사진/아기사진전문
삼둥이 및 연예인 촬영
다수진행
서초동 남부터미널역 근처
02-3288-3387
송정용(마리아)

효도재가 방문요양센터 (방문요양, 목욕, 가족요양) 장기요양등급신청무료대행
중풍,치매,노인성질환,
거동불편 85%국가지원
연대1차 103-503호
김알베르토 010-4878-3752
강세실리아 010-6776-3752

밥상머리 찬味
정성을 담은 반찬 전문점
반찬,김치,명절음식 전문
(우체국 건너편) / 구.국사랑
조숙현(율리아나)
897-7784

서래한우갈비마을
가족모임 / 회의용 룸 완비
한우갈비/서래갈비/한돈
죽전동1345-4 (우미2차건너)
단체차량운행
889-8000/010-3413-6400
김향숙(엘리사벳)

죽전 삼성 유통증의학과
삼성의료원 출신
통증전문의진료
척추 관절
비수술적 치료전문
현암로139 동산프라자3층
546-1699
유(세례자요한)

손해사정법인 박정희
각종사고 손해액 및 보험금 산정
교통사고 안심처리 컨설팅 서비스
배상금/보험금의 적정액 확인 검정
면책 및 삭감보험금의 타당성 검정
박정희(올리비아)
010-8897-5825

라라김밥.민군맥주 단체모임.생일파티
가족모임.김밥단체주문.예약
환영.주차가능
분당구 성남대로2번길
010-8872-6494
031-719-0999
김수진(유스티나)

☺ 우리들의 정성 ☺

3월 11일 ~ 3월 17일

수 입		지 출	
보통예금	8,492,700	보통예금	7,297,500
미사예물	200,000	미사예물	200,000
교 무 금	2,305,000	전 교 비	600,000
주일헌금	2,064,000	단체보조비	474,360
감사헌금	210,000	성무활동비	770,000
과교무금	140,000	청소년교육비	67,000
건축헌금	1,690,000	청년행사지원	-735,000
		급 여	4,640,000
		국민연금	191,870
		복리후생비	368,750
		회 의 비	-255,760
		차량유지비	650,000
		수수로수선비	399,500
		잡 비	80,580
		특별헌금	250,000
합 계	15,101,700	합 계	14,998,800
본당잔액	4,699,000 (19.3.17.기준)		

후 원 금(제대초,꽃,주일학교,타일,차량,기타)			
시 설 헌 금			
감 사 헌 금			
박미경 10,000	이창기 200,000		
건 축 헌 금 (부채상환)			
박순희 120,000	류승우 40,000	신희찬 80,000	최정열 50,000
오형례 30,000	김동건 1,000,000	조휘서 60,000	310,000

대출액	429,860,000	대출잔액	180,000,000

✪ 소공동체(반) 모임 안내

구 역	반	시 간
삼 성	1	매월 두 번재 목요일 오전 10시
루 미	1, 2	매월 세 번째 화요일 10시
	형제회	매월 두 번째 주일 오후 7시 사제관지하
우 림	1	매월 네 번째 수요일 오후 4시
주 은	1, 2	매월 첫 번째 수요일 오후 4시 30분
진 사	1	매월 두 번째, 네번째 월요일 오후 7시
	2	2주에 한 번 수요일 오후 7시30분
용 이	1	매월 두 번째 화요일 오후 1시
쌍 용	1, 2	매월 마지막 월요일 저녁 7시30분
	형제회	매월 세 번째 토요일 저녁 7시
푸르 1	1, 2	매월 두 번째 월요일 저녁 7시30분
푸르 2	1,2,3	매월 첫 번째, 세 번째 월요일 오후 2시
	형제회	매월 마지막 토요일 저녁 7시
반 도	1	매월 세 번재 월요일 저녁 8시

*날짜, 시간 변동 시 사무실에 이야기 해주시기 바랍니다

✪ 단체별 교육관 청소 구역 안내

장 소	담 당 단 체
1층	카페
2층	자모회,꾸리아,연령회
3층	레지오, 교사회
서쪽계단(화장실쪽)	ME
동쪽계단(로비포함)	울뜨레아
화장실	레지오
성당주변	요 셉 회
사제관지하화장실	레지오
사제관지하교리실	남성 레지오
분리수거 및 주변정리	주일학교 교사회
주방	소공동체, 자모회

✪ 제단체 모임 안내

단 체 명	장 소	시 간
구세주/성모성심/천상	교육관	매주 화요일 저녁미사 후
인자하신모후	교육관	매주 화요일 저녁미사 후
일치/천사 모후	교육관	매주 수요일 오전10시 미사 후
사도들모후	교육관	매주 수요일 저녁8시
평화/순교자 모후	교육관	매주 금요일 오전10시 미사 후
하늘의 문	사제관지하	매 주일 저녁6시
울뜨레아	교육관	매월 둘째 주일 교중미사 후
꾸 리 아	교육관	매월 세번째 주일 교중미사 후
성소분과	교육관	매월 둘째주 7시 미사 후
선교분과	사제관지하	매월 세 번재 주일 교중미사 후
자 모 회	교육관	매월 첫째주 토요일 오후 3시
요 셉 회	교육관	매월 첫째 주일 교중미사 후
대 건 회	사제관지하	매월 네번째 주일 교중미사 후
사랑의기도회	교육관	매주 목요일 오후 8시
자비심기도회	사제관지하	매일 오후 3시
사회복지분과	교육관	매월 세 번째 주일 교중미사 후

✪ 전입하신 교우분들을 진심으로 환영합니다.

성 명	세례명	가족수	주 소	전 본 당
박진구	요 셉	1	루 미	부산 남창

(구역장, 반장님들께서는 신부님과 인사를 나눌수 있도록 연락 및 방문 바랍니다.)

✪ 전출하시는 형제·자매님 안녕히 가십시오.

성 명	세례명	가족수	주 소	가시는 본당
김성곤	레 오	4	푸르2	모 산 골
이정선	크리스티나	1	푸르1	서울 구파발
고제한	비 오	4	푸르1	용 이 동
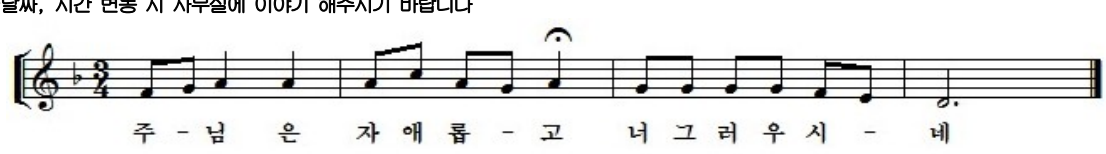
백종원의 본가(평택대점)	나엘텔레콤	평택 성모 안과
우삼겹 전문점 점심특선 및 식사, 생고기 단체석 완비 안창달 대건안드레아, 남미영 카타리나 문의 : 618-1192	스마트폰 · 인터넷 · IPTV 개통 김나영(미카엘라) 맑은샘사우나 옆 노랑버스 나엘텔레콤 010-9918-7729	- 수 술 상 담 - 평택역 앞 파주옥 뒤 케익타운 옆 원장 : 안과전문의 강태환(노엘) ☎ 618-3131
만화카페『내방처럼』	**성모 어린이집**	**K비젼안경**
내방처럼 편안하게 즐기자! blog.naver.com/o210o 진사리 다이소 맞은 편 3층 이일영 사무엘, 오임환 사비나 ☎ 656-8144 H.P 010-9217-8144	-영아 전담 지정 보육시설- 대상 : 3개월 ~ 만3세 시간 : 평 일 7:30~19:30 토요일 7:30~14:00 위치:주은청설105동 옆 단독건물 운영 : 성안드레아 수녀회 ☎ 653-0312	가까이 멀리 잘 보이는 개인맞춤 기능성 안경 전문체인 ※ 신자 10% 할인 위치 :평택시청 사거리 천안 지하차도 앞(구 대우자동차자리) 대표 : 심재홍 (가예따노) ☎ 618-0929
LG오휘화장품(진사점)	**평택신용협동조합**	**안경 본데이**
주부사원모집(외국인,알바) 1일 10분, 1달 15회, 월25만원 - 판매강요 × - 상담시 사은품 증정 김상완 마르셀리노 위치 : 주은청설입구 파리바게트 2층 ☎ 656-8855	대출 • 예금 • 공제(화재보험) 신협은 조합원이 주인이자 경영자입니다. 대한민국 희망금융 신협! 본 점 : 654/655-1354 송탄지점 : 663/664-1354	평화를 빕니다. 프르지오 2차 후문 앞 이재영(바오로) ☎ 652-5557 H.P 010-9000-5597
김고집 숯불갈비		
돼지 양념갈비 전문점 삼겹살, 한우등심, 육회 등 메뉴 다수 노랑버스(놀이방), 단체석 완비 김용훈(아우구스티노) 이미하(아가다) T : 655-0487		금강보청기 평택센터 국가보조금 131만원 지원전문 평택역앞 롯데리아, 스타벅스건물 4층 이장원(요셉) ☎ 653-6536, 010-7316-3736

성소분과 후원 계좌
신 협 131 - 019 - 027324 진사리 성당

천리 요셉 성당

"하느님은 사랑이십니다."

전례봉사 및 청소 안내

날짜 / 내용	사순 제 3 주일 (3/24)	사순 제 4 주일 (3/31)	사순 제 5 주일 (4/7)	주님 수난 성지 주일 (4/14)
미사안내 및 전례담당	천리3	라이프, 동아	묵리 1	묵리 2
성당 청소 구역	천리 1	천리 3	라이프, 동아	묵리 1
청 소 일 시	3/23(토)	3/30(토)	4/6(토)	4/13(토)

♥ 전입교우 - 환영합니다!

전(前)교구/성당	세대주 성,본명	신자가족	주 소	구역-반	전화번호
수원교구 / 용인	천덕성 안토니오	1		천리 2	
대전교구 / 목천	정영호 안나	3		에이스	
수원교구/상촌	오남영 빈첸시오	3		묵리 2	

♥ 전출교우 - 안녕히 가십시오!

세대주 성,본명	신자가족수	사시던 곳	가 신 본 당	주 소

교우들의 공간

▣ 안나회에서 교육관 건립기금 마련을 위한

"아나바다"(아껴쓰고, 나누어 쓰고, 바꾸어 쓰고, 다 쓰고)를 실시하고 있습니다

후원물품 : 의류, 신발, 생활용품, 도서, 주방기구, 전자제품 등

접수 : 안나회 창고, 사무실

문의 : 회장 010-8833-2534,

총무 010-9175-7731

⊕ 우리들의 정성(3월 11일 ~ 3월 17일)

미 사 참 례 현 황

3/11 (월)	3/12 (화)	3/13 (수)	3/14 (목)	3/15 (금)	주 간 합 계	3/16 (토)		3/17 (주일)		주 일 합 계	총 신자 수 본당 / 시설
06:30	19:30	10:00	19:30	06:30		16:00	18:30	06:30	10:30		940 / 354
21	67	52	69	19	228	34	83	46	184	347	

교 무 금 현 황

총 세대수	책정 세대	미책정 세대	납부 세대	미납 세대	책정율(%)	납부율(%)
346	169	177	162	184	48.8	46.8

교무금	총 27세대 ₩3,600,000	표현숙 마르타, 김지연 아가다, 강정희 말가리다, 박현숙 로사리아, 이상욱 모세, 민영여 데레사, 김성희 에스텔, 이진후 대건안드레아 한종숙 마리아, 최실경 리카르도, 나선녀 루치아, 맹규호 토마, 강태양 바르나바, 정현열 스테파노, 오수복 아가비도, 오순열 데레사, 조정숙 데레사, 김진호 필립보, 이강숙 마리아, 오세례 아가다, 김동곤 요아킴, 문인숙 벨라뎃다, 고원식 베드로, 최광현 루치오, 김은희 루시아, 오동훈 프란치스코, 김명식 안드레아

헌 금 및 후 원 금 현 황

주일헌금(1,2차)	₩2,156,250	오만원권: 0장	만원권: 76장	오천원권: 156장	천원권: 616장	기타: 250원

건 축 헌 금	임철규 300만원, 한건용 215만원, 민영여 100만원 김남영 30만원, 주삼환 30만원, 김명식 25만원, 김은희 15만원, 오동훈 10만원, 장미진 10만원, 오순열 10만원, 한정순 10만원, 한종숙 10만원, 이용구 10만원, 김수동 10만원, 익 명 10만원, 이창은 9만원, 박성실 6만원, 표현숙 5만원, 이강숙 5만원, 최광현 5만원, 박현숙 3만원, 서동인 3만원,
감사헌금	

주간 수입, 지출	수 입	지 출	비 고
	₩15,336,250	₩6,138,300	

※ 교무금 자동 이체 계좌 : 신협 131 - 002 - 038868 예금주 : 천리성당
※ 건축헌금 자동 이체 계좌 : 신협 131 - 016 - 372944 예금주 : 천주교수원교구
※ 성소후원회 자동 이체 계좌 : 신협 131 - 015 - 784764 예금주 : 천리성당
※ 초등부 주일학교 후원 계좌 : 신협 131 - 016 - 372982 예금주 : 천주교 수원교구

♥ 봉헌 내역에 궁금한 점이 있으시면 사무실로 문의하여 주십시오. ♥

종합 보험 대리점
생명, 화재보험, 종신, CI보험, 저축,
어린이보험, 연금보험, 운전자, 자동차보험
☎ 010-4278-9009
박 미 숙 레지나

633 추어탕
김이네 행복한 족발집
남사면 한숲로54 아곡프라자 101호
031-3380-633
카톡 ymh0208
장형식(안토니오), 윤미희(세실리아)

2019년도 교육관 건축헌금 현황 (3월 17일 현재)

개 인

성명 / 세례명	금 액	성명 / 세례명	금 액
강정희 말가리다	200,000	박순옥 데레사	500,000
강정애 말다	100,000	박현숙 로사리아	90,000
강태양 바르나바	30,000	방효건 요셉	100,000
권혁진 리카르도	1,500,000	백영준 스테파노	500,000
김관분 수산나	200,000	서귀임 안나	1,000,000
김기화 부르노	100,000	서동인 임마꿀라따	80,000
김남영 베드로	1,400,000	서영주 요셉	500,000
김명숙 바울리나	200,000	손무원 요한	500,000
김명식 안드레아	250,000	손수행 에메렌시아	150,000
김병수 세레나	300,000	송경옥 카타리나	500,000
김봉단 마리아	300,000	송기숙 루시아	100,000
김수금 미카엘라	200,000	송영수 토마	50,000
김수동 레오나르도	200,000	송호정 루카	100,000
김영성	200,000	신경옥 글라라	350,000
김영식 야고보	1,000,000	심우창 세베로	100,000
김영혜 아녜스	1,200,000	안금용 베드로	2,000,000
김옥 안나	500,000	연창순 루시아	100,000
김옥희 마리아	100,000	오규옥 모니카	700,000
김용남 베드로	100,000	오동훈 프란치스코	300,000
김원괘 마티아	200,000	오세례 아가다	300,000
김은영 안나	200,000	오순열 데레사	100,000
김은옥 마리아	100,000	오순화 디오니시아	200,000
김은희 루시아	300,000	오정환 요한	600,000
김점순 루시아	50,000	윤병규 베드로	100,000
김청일 요한	200,000	윤지혜 헤드비제스	400,000
김태경 요셉	200,000	이강숙 마리아	120,000
김학기 모이세	600,000	이경희 실비아	300,000
김현두 베드로	100,000	이규홍 안나	300,000
김홍식 아브라함	200,000	이기진 요셉	1,000,000
김효섭 야고보	100,000	이동섭 가브리엘	300,000
나선녀 루치아	290,000	이상욱 모세	200,000
노진우 다니엘	300,000	이석백 알렉산델	400,000
류옥선 스콜라스카	50,000	이순자 안나	200,000
마정수 예로니모	500,000	이옥임 율리아나	100,000
문희선 요한	150,000	이용구 아우구스티노	300,000
민준식 마르타	2,500,000	이윤영 그레고리오	200,000
박명숙 마리나	30,000	이윤재 안젤로	150,000
박민희데레사	500,000	이정임 막달레나	300,000

이종배요셉	500,000	조종수 소화데레사	100,000
이추자 빅토리아	100,000	조춘국 베난시오	600,000
이필여 루치아	100,000	주삼환 안드레아	500,000
이현희 데레사	3,000,000	최광현 루치오	150,000
이형모 스트라베르도	300,000	최명신 모세	200,000
이훈례 말가리다	300,000	최봉림 데레사	2,000,000
임규순 헬레나	200,000	최상호 알베르또	1,000,000
임순옥 엘리사벳	200,000	최수용 프란치스코	300,000
임철규 바르도	3,000,000	최영옥 아가다	30,000
장대수 요셉	120,000	최창원 요한	100,000
장미남 요안나	200,000	최호선 아녜스	1,000,000
장미진 수산나	200,000	표현숙 마르타	150,000
정명주 안나	600,000	한건용 루카	2,600,000
정정주 안나	100,000	한정순 골로바	100,000
정현열 스테파노	200,000	한종숙 마리아	300,000
정호순 바울라	150,000	익명	2,600,000
조익형 스테파노	1,800,000		
조전우 벨라도	400,000	합 계 ₩52,860,000	
조정숙 데레사	1,000,000		

2019년도 단 체		
단체명	2019년	비고
연령회	3,000,000	
성령기도회	100,000	
소공동체	4,818,000	
계 :₩7,918,000		
합계 : ₩60,778,000		

※ 건축헌금 자동이체계좌 : 신협 131 - 016 - 372944 예금주 : 천주교수원교구

가톨릭신자의 의무!	5분 교리	주일,의무축일에 미사에 참례할 수 없는 부득이한 경우에
① 주일 및 의무축일 미사 참례 ② 연 1회 이상 고해성사 ③ 적어도 연1회 부활시기에 영성체 ④ 정해진 날에 금식과 금육 ⑤ 교회의 혼인법 준수 ⑥ 교회유지를 위한 교무금과 헌금 봉헌		① 공소예절을 바친다. ② 묵주기도 다섯단을 바친다. ③ 주일 독서와 복음을 묵상한다. ④ 선행(희생과 봉사활동)을 실천한다.

4 복 음 서

11. 마태오가 원하는 교회공동체의 모습은 무엇입니까?

☞ 마태 18장의 공동체 규범을 통하여 대략 네 가지로 요약해 볼 수 있습니다.

① 마태오의 교회는 '형제애'라는 그리스도적 실천에 바탕을 두고 있습니다. 다시 말해서, 개인적인 회심이나 내적인 변화보다는 형제간의 우애를 더욱 강조하였습니다. : **마태오의 교회**는'**형제들을 위한 교회**'입니다.

② 마태오의 교회는 교회공동체의 의견을 수렴하고 집행하는 지도자를 중심으로 모인 공동체입니다. 그 지도자는 형제들 위에 군림하는 것이 아니라, 공동체를 위해서 봉사하는 지도자입니다 : **마태오의 교회**는 **'평등한 교회'**입니다.

③ 마태오 공동체의 규범은 '길을 잃지 말라, 죄를 짓지 말라, 용서를 청할 짓은 하지 말라, 회개하라' 라는 형식보다, '길을 잃게 하지 말라, 죄를 짓게 하지 말라, 용서해 주라, 충고하고 설득시켜라'는 형식을 취하고 있습니다. 이는 약한 자에 대한 강한 자의 태도, 용서받을 자에 대한 용서할 자의 책임, 못 가진 자에 대한 가진 자의 배려, 못 배운 자에 대한 배운 자의 의무를 강조한 것입니다 : **마태오의 교회**는 **'작은이들을 위한 교회'**입니다.

④ 마태오 공동체의 규범은 철저하게 지상에 사셨던 예수님의 언행에 근거합니다. 겸손, 관심, 우애, 섬김, 용서, 열린 마음, 이러한 모든 것들을 지상 에 사셨던 예수님의 활동 안에서 뚜렷하게 발견할 수 있습니다 : **마태오의 교회**는 **'예수 그리스도의 교회'**입니다.

12. 마르코 복음서의 저자는 누구입니까?

☞ 전통적으로 마르코 복음서의 저자는 **사도 바오로**의 협조자요 **사도 베드로**의 통역이던 **요한 마르코**라고 합니다(콜로 4,10; 2티모 4,11; 사도 12,12; 15,37).

13. 마르코 복음서의 수신인은 누구입니까?

☞ 마르코 복음서의 수신인은 **이방인계 그리스도인**들입니다.

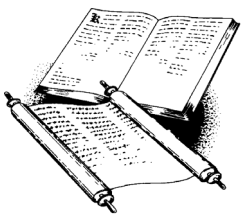

제487호
사순 제3주일 2019. 3. 24(다해)

보시니 좋았다

창세 1,25

본당 복음화 목표
신자 스스로 참여·운영하는 **신앙 공동체**
현실의 삶 안에 말씀을 사는 **복음 공동체**
다양성이 함께 하는 **교회 공동체**

교회이야기

프란치스코 교황 성하의 2019년 사순 시기 담화

"사실 피조물은 하느님의 자녀들이 나타나기를 간절히 기다리고 있습니다"(로마 8,19)

2. 죄의 파괴력

실제로 우리가 하느님의 자녀답게 살지 않을 때, 우리는 이웃과 다른 피조물들을 향하여 -또한 우리 자신에게도- 파괴적인 행동을 일삼게 됩니다. 다소 의도적으로 그들을 우리 마음대로 이용해도 된다고 생각하기 때문입니다. 그리하여 우리가 존중해야 하는 인간 조건과 자연의 한계를 넘어서는 무절제한 삶으로 이어집니다. 무분별한 욕망에 굴복해 버리는 것입니다. 지혜서에서는 이 걷잡을 수 없는 욕망들을 불경한 자들의 전형적인 특징, 곧 하느님을 자기 행동의 기준으로 삼지 않고 미래에 대한 희망도 없는 이들의 전형적인 특징이라고 합니다(지혜 2,1-11 참조). 우리가 파스카를 향하여, 부활의 지평을 향하여 계속 나아가지 않는다면, 분명히 '전부 그리고 즉시' 또는 '아무리 많아도 늘 부족하다.'라는 사고방식이 팽배해질 것입니다.

아시다시피, 모든 악의 뿌리는 죄입니다. 죄는 처음부터 우리가 하느님과 이웃과 이루는 친교, 그리고 특히 우리 육신을 통해 피조물 자체와 이루는 친교를 단절시켜 버렸습니다. 이와 같이 하느님과 이루는 친교가 단절되자, 인류가 살아가도록 부름받은 환경과 인간이 이루는 조화로운 관계도 깨져 버렸고, 동산은 황무지가 되고 말았습니다(창세 3,17-18 참조). 인간이 조물주로 자처하고, 피조물의 절대 주인이라고 여기며, 창조주께서 바라시는 목적을 위해서가 아니라 사리사욕을 위해서 피조물을 이용함으로써 그 밖의 다른 피조물과 타인을 해치는 것, 이 모든 일이 바로 죄가 종용한 것입니다.

하느님의 법인 사랑의 법을 저버릴 때, 약육강식의 법칙이 지배합니다. 사람의 마음속에 자리한 죄는(마르 7,20-23 참조) 안위에 대한 **무분별한 추구와 탐욕**으로 나타납니다. 또한 **다른 이들의 선뿐만 아니라** 심지어 **자기 자신의 선에 대한 무관심으로 나타납니다.** 죄는 한없는 탐욕으로 피조물, 곧 개개인과 환경 모두를 착취하도록 부추깁니다. 이러한 한없는 탐욕은 모든 욕망을 일종의 권리로 여기고, 결국 이에 사로잡힌 자들마저 파괴합니다. (다음호 계속)

발행인:김동진 신부/ 발행:판교성김대건안드레아성당 문화홍보부 capangyo.hongbo@daum.net
www.cafe.daum.net/catholicpangyo/교무금 전용계좌:우리 1005-601-547634(천주교유지서판교) 031.8017.0012

"네 이웃을 너 자신처럼 사랑해야 한다" (레위 19,18)

5. 율법 (2) 이웃을 사랑하라

하느님과의 조화는 곧 인간들 사이의 조화로 이어진다. 신명기와 레위기 본문은 이스라엘의 생활의 다양한 법규들을 다루고 그핵심은 '이웃에 대한 사랑'이다. 특히 가난한 이, 이방인, 떠돌이, 고아, 과부들에 대한 사랑은 법규에 의한 보호만이 아니라 인권을 존중하는 인도적이고 내적 사랑을 말한다.

율법의 조항들(신명 23,16-24,22)과 이상理想에 관한 방향을 알아본다.

- 피신해 온 종(에 관하여) : 살고 싶은 곳에서 살도록 허용
- 신전매음 : 미신적인 관습에 빠져들지 않도록
- 돈놀이 금지 규정 : 동족을 돕도록
- 서원 : 자발적 봉헌
- 남의 포도나 곡식 : 형제적 사랑의 정신을 촉진
- 이혼 증서 : 성급한 이혼을 저지, 이혼의 결과로 여성에게 돌아오는 피해를 막아주는 조치
- 신혼부부의 권리 : 행복하고 성공적인 혼인이 국가 안보에 우선
- 담보물 : 채권자에게 자비를 호소
- 납치 : 자유에 대한 모든 사람의 권리를 유지
- 악성피부병 : 전염병의 가능성을 통제, 예방
- 담보물 : 채무자의 인격을 존중
- 품삯 : 일꾼들의 품삯은 관례로 이행할 것
- 죄에 대한 개별적인 책임 : 범법자 본인에게만 징벌을 묻는 죄의 개별적 징벌 실현
- 가난한 이들(이방인, 고아 · 과부들)을 위한 정의 : 권리를 쉽게 침해당할 수 있었던 이들에게 이웃이 될 수 있는 방법을 언급하며 이웃 사랑은 **동족에서 이방인으로 확대**된다.

"너희도 이집트 땅에서 이방인이었다."(레위 19,34)

전체 율법의 심장부에 놓인 이 말씀은 '종살이 하던 집'에서 겪었던 일을 기억하게 하며 율법의 숭고한 내용의 최고의 형태임을 강조한다.

이 모두는 예수님의 가르침과 연결되며 복음을 선포하시면서 전적으로 받아들이셨다. 이것들은 새 생명으로 다시 태어난 사람들 안에서 활동하시는 **성령의 능력에 의해서만 실현**되며 예수님께서는 바로 이러한 이상들을 우리에게 주셨다. 우리는 이 이상들이 이미 **예수님이 오시기 이전에 이미 존재했고 하느님의 백성에 의해 추구되었음**을 항상 기억해야 한다.

이웃에 대한 관심은 곧 하느님께 대한 관심이며, **하느님의 마음으로 살아가는 것**을 의미한다.

(출처 : 여정-오경)

+ 복/음/단/상 +

예수님의 공생활

인류 구원과 해방을 위한 삶

예수님의 공생활은 탄생하신지 30년이 지나서 요르단 강에서 요한에게 세례를 받으심으로써 시작된다. 예수님께서는 성령의 이끄심으로 광야에 가셨고, 그곳에서 40일간 밤낮으로 단식과 기도를 하시고 유혹을 물리치신 다음, 갈릴래아 지방에서부터 본격적으로 "하느님 나라가 가까이 왔다." 하고 기쁜 소식을 선포하시기 시작하셨고, 제자들도 선발하셨다.

공생활 동안 예수님께서는 카나의 혼인 잔치에서 물을 포도주로 변화시키는 첫 번째 기적을 행하시고(요한 2,1-11), 많은 병자와 마귀 들린 사람들을 치유하셨으며, 기적을 통해서 더욱 많은 군중이 예수님을 따르게 된다.

> "
> 예수님은
> 당신의 삶을 통해서
> 자비하시고 사랑 넘치는
> 하느님 아버지를
> 드러내셨다.
> "

예수님께서는 구약에서 약속된 구세주(메시아), 그리스도의 사명을 띠고 세상에 오셨으며, 당신께서 하느님의 인간 구원 사업을 완성하실 것임을 말씀과 행적으로 가르치셨다. 예수님의 복음 선포는 단순히 설교에 그치는 것이 아니라, 실제로 슬픔이 있는 사람들에게는 기쁨을, 온갖 유혹과 욕망에 묶인 이들에게는 자유와 해방을 가난한 이들에게는 복된 소식을 가져다 주는 것이었다.

비록 3년이라는 짧은 기간이었지만 예수님께서는 당신 삶을 통해서 자비하시고 사랑 넘치는 하느님 아버지를 드러내셨다. 그분이 선포하신 하느님 나라의 완성은 우리 모두가 회개하고, 그분 말씀을 따라 사랑과 봉사의 생활을 함으로써 겨자씨만큼의 작은 믿음을 통해서 이루어진다는(루카 17,6) 사실을 우리에게 보여 주셨다. (출처 : 예비신자 교리서 해설, 예비신자 교리서)

본당소식

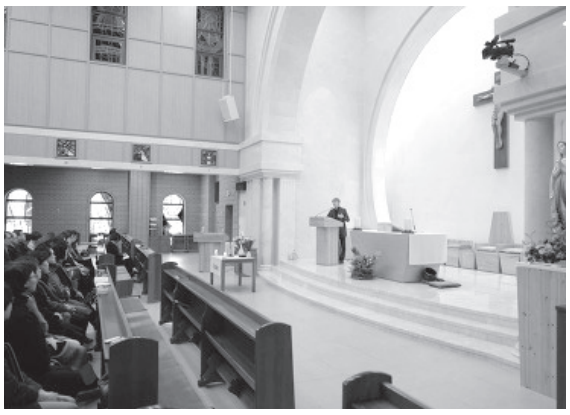

레지오 전단원 교육

3.3(일) 13-14시, 3층 성전에서
김동진 다니엘 주임신부님께서는
교회의 어머니이신 성모님의 모범을 따라
하느님의 사람으로서의
겸손과 순명을 지니도록 당부하셨다.

신 자 현 황			
세대	남	여	계
1,783	2,019	2,654	4,673

미사참례현황(25.49%)		
구분	미사	참례인원
토	16:00(초등부)	222
	19:30(중고등부)	151
주일	08:30	286
	10:30(교중)	351
	19:30(청년)	181
소계	1,191	

2019년도 교무금책정현황(3/17)			
지역	세대	책정	%
1	72	22	30.6
2	400	111	27.8
3	148	52	35.1
4	252	98	38.9
5	267	68	25.5
6	328	114	34.8
7	239	78	32.8
기타	52	1	1.9
거주	26	1	3.8
계	1,783	545	30.6

❖감사합니다(3/11~3/17)

우리들의 정성		성소후원회			
교무금	9,280,000	이석재	20,000	반중근	10,000
주일헌금	4,353,500	권찬일	20,000	이재만	10,000
특별헌금		신주은	60,000	이길복	100,000
감사헌금	350,000	나세균	50,000	추향호	10,000
과년도교무	150,000	임대연	10,000		
후원금		제486호 회보 내용 정정			
건축헌금		박성현	40,000 → 20,000		
헌금봉헌권	3,060,000	박성남	10,000 → 40,000		
성소후원금	290,000	최은미	100,000 → 10,000		
기타헌금	40,000	감사헌금			
		변동희	200,000	문윤주	50,000
계	17,523,500	정병인	100,000		

❖환영합니다

이름(세례명)
이승현(암브로시오)
판교동 605-8
최진숙(로사)
산운마을 1306-1702
장준희(토마스모어)
하오개로 351번길 16-8 402호
현한빛(마르첼로)
산운마을 1310-2903
김도훈(도미니코)
판교원마을 703-504

교우와 거래합시다

오브제 미술학원

초,중등/예중,예고입시/6, 7세/성인
개인별/소수정예 맞춤지도
운중로 115, 판오션타워 503호
031-703-3811

전숙연 실용음악

동판교점 8016-2908/서판교점 8017-2908

재즈피아노_기타_드럼_보컬_색소폰
알프레드 피아노_관현악_작곡_연습실대여
유.초.중.고등.성인/취미/입시/전문연주자과정

알레르망 이불.혼수

알레르기 방지, 아토피 비염에 효과
서판교 하나은행옆(운중로237)
031.702.8811

김家네

031-8017-8255 | 031-757-7548

모든메뉴 포장가능, 배달가능(15,000원 이상)
운중동 936-6(신한은행 뒷편)

HANS 케익전문 CAFE

단체주문가능
서판교 한살림옆(판교도서관방향)
031.8016.1990 / 010.3005.5586

수제 반찬가게 이선생찬방

최고급 식재료 / NO 화학조미료
손님의 건강을 내가족처럼
운중로 267번길 4-12 103호
031.702.4789 / 010.2943.5429

Will 성모 윌병원 ST.MARY'S WILL HOSPITAL

어지럼증클리닉/관절·척추클리닉
통증클리닉/내과·종합검진센터

모란역 9번출구/ T 1833-7572

토속음식 뜰사랑

분당구 운중로 138번길 24-5 1층
031.8017.4060 / 010.8870.9093

황하근(데오도로)

청호나이스

침대 매트리스 - 판매, 케어
정수기, 공기청정기 - 렌탈, 판매

어지영(프란치스코) 010.5112.6481

판교 성 프란치스코 성당

2019년 3월 24일 / 발행인 : 김대영 베드로 신부
E-mail : stfran@casuwon.or.kr
카페 : http://cafe.daum.net.st.francisco

YOUCAT (가톨릭 청년 교리서)

309. 사랑이란 무엇인가요?

사랑은 하느님의 사랑을 받은 우리가 하느님에게 헌신하는 힘입니다. 그로써 우리는 하느님과 하나가 되고, 하느님에 대한 사랑으로 이웃을 자신처럼 무조건적으로 진심을 다해 받아들일 수 있습니다.

예수님은 모든 율법 위에 사랑을 세우셨으므로 사랑이 없는 율법은 폐기하셨습니다. 그러므로 "사랑해라! 네가 원하는 일을 행하라."라고 한 아우구스티노 성인의 말은 옳습니다. 그러나 이것은 결코 말처럼 쉽지만은 않습니다. 결국 사랑은 다른 모든 힘에 혼을 불어넣으며 하느님의 생명을 채우는 가장 큰 동력이라 할 수 있습니다.

310. '성령의 일곱 은사'란 무엇인가요?

성령의 일곱 은사에는 '지혜, 통찰, 의견, 용기, 지식, 공경, 하느님에 대한 경외'가 있습니다. 성령은 그리스도인들에게 이 은사들을 베푸십니다. 다시 말해 성령은 그들에게 그들의 천부적인 소질을 뛰어넘는 특별한 능력을 선물하시고, 이 세상에서 하느님의 특별한 도구가 될 기회도 주십니다.

바오로 사도는 "어떤 이에게는 성령을 통하여 지혜의 말씀이, 어떤 이에게는 같은 성령에 따라 지식의 말씀이 주어집니다. 어떤 이에게는 같은 성령 안에서 믿음이, 어떤 이에게는 그 한 성령 안에서 병을 고치는 은사가 주어집니다. 어떤 이에게는 기적을 일으키는 은사가, 어떤 이에게는 예언을 하는 은사가, 어떤 이에게는 영들을 식별하는 은사가, 어떤 이에게는 여러 가지 신령한 언어를 말하는 은사가, 어떤 이에게는 신령한 언어를 해석하는 은사가 주어집니다."(1코린 12,8-10)라고 말씀하셨습니다.

311. '성령의 열매'란 무엇인가요?

성령의 열매는 '사랑, 기쁨, 평화, 인내, 호의, 선의, 성실, 온유, 절제'입니다.(갈라 5,22-23 참조)

성령의 열매는, 하느님이 자신을 택하여 이끌어 주시고 양육해 주시도록 전적으로 그분에게 자신을 내어 드리는 사람들이 어떤 결실을 맺는지를 세상에 보여 줍니다. 또한 하느님이 그리스도인들의 삶에서 실제적인 역할을 하신다는 것을 보여 줍니다.

312. 인간은 죄를 지었다는 것을 어떻게 깨닫나요?

인간은 양심을 통해 자기의 죄를 깨닫습니다. 양심 덕분에 자신의 잘못을 비난하고, 이를 하느님 앞에서 시인합니다.

313. 죄를 지은 사람이 하느님에게 도움을 구하고 용서를 청해야 하는 이유는 무엇인가요?

모든 죄는 선을 파괴하고 은폐하며 부정합니다. 그러나 하느님은 전적으로 선한 분이시며, 선의 근원이십니다. 따라서 모든 죄는 하느님을 거스르는 것이며, 그분과 맺는 관계를 통해 다시 원상태를 회복해야 합니다.

◈ 여성 소공동체 ◈

◇전입교우 환영합니다.

이름	세례명	지역 구역 반	주 소
고힘찬	요한	3-3-3	봇들마을 911동
김윤경	루피나	4-1-3	백현마을 108동
김연호	가밀로	4-2-2	백현마을 211동
황규명	이냐시오	4-5-1	알파리움 103동
이명희	베로니카	5-2-1	백현마을 601동
이상원	율리아노	6-1-2	원마을 917동
장혜선	엘리사벳	6-1-3	원마을 918동
박승미	세실리아	6-1-3	원마을 907동

-전입교우분들은 신부님과 전입면담을 하시기 바랍니다. 면담은 매 미사 후 1층 집무실에서 합니다.

◇ 전출교우 교적 정리 안내

- 교회가 정한 지침에 따라 천주교 신자는 거주지 관할 본당에 교적을 두어야 합니다. 따라서 이사하시는 분들은 미리 교적정리를 하셔서 본당 신자관리나 통계 처리에 차질이 없도록 해주시기 바랍니다.

◇제물봉헌 및 청소구역

제물봉헌	3월 24일	3월 31일
	5지역	5지역

◇여성소공동체 월례회의

일시: 3월 29일(금)

◈ 남성 소공동체 ◈

◇남성소공동체 월례회의

일시: 4월 7일(주일) 10시

장소: 제2회합실

◈ 제분과위원회 ◈

◇제분과위원회 월례회의

일시: 3월 24일(주일) 10시

장소: 제1회합실

◇선교분과 월례회의

일시: 4월 7일(주일) 10시

장소: 제1회합실

◈ 평단협위원회 ◈

◇평단협위원회 월례회의

일시: 3월 31일(주일) 10시 10분

장소: 봉사자회합실

◇소년 레지오 설립 및 단원모집

사도들의 모후 꾸리아에서 다윗의 탑(소년) 레지오팀을 설립하게 되었습니다. 본당내 많은 어린이들이 함께 할 수 있도록 관심과 기도 부탁드립니다.

1.설 립 일 : 2019년 2월 17일(주일)

2.회합시간 : 5시30분(주일 4시 어린이 미사 후)

3.대 상 : 초등학교 4학년~중학교 1학년
(첫영성체 받은 어린이)

4.문 의 : 010-5600-0341

◇카페봉사자 모집

카페봉사자를 모집합니다.(초보자도 환영)

문의: 카페봉사회장 010-2604-5427

◇성물회 회원모집

봉사의 기쁨 안에서 주님의 은총을 함께 받으실 성물회 회원을 모집합니다.

관심 있으신 분은 연락주시기 바랍니다.

성물회장: 010-6338-9874

◈ 셔틀버스 운행 시간표 ◈

1호차

정 류 장	9시 미사	11시 미사
성당 출발		10시 15분
SK허브(노인복지관)	8시 25분	10시 25분
백현동 주민센터 건너편	8시 27분	10시 27분
백현4단지 후문 건너편	8시 29분	10시 29분
백현3단지 정류장	8시 31분	10시 31분
알파리움(104동 앞)	8시 35분	10시 35분
성당 도착	8시 42분	10시 42분

2호차

정 류 장	9시 미사	11시 미사
성당 출발		10시 15분
원마을 9단지 정류장	8시 17분	10시 17분
보평고 정류장	8시 25분	10시 25분
봇들9단지 정류장	8시 28분	10시 28분
벌말육교 정류장	8시 31분	10시 31분
봇들1단지 정류장	8시 34분	10시 34분
성당 도착	8시 39분	10시 39분

◈ 주보공지안내 ◈

주보 혹은 주보간지에 공지를 올릴 제단체는 매주 월요일까지 성당메일로 신청해주시기 바랍니다.(stfran@casuwon.or.kr)

✤기도 부탁드립니다.

성명	세례명	지향내용	구역	성명	세례명	지향내용	구역
김영민	스테파노	사제성소	2-6-3	이상필	보니파시오	사제성소	2-4-1
이애나	미카엘라	수도성소	5-4-4	이애령	가브리엘라	수도성소	5-4-4
강옥용	요안나	쾌유	3-1-2	김광일	요셉	쾌유	2-3-3
김남숙	골롬바	쾌유	2-2-2	김성자	마리아	쾌유	5-3-1
김영진		쾌유	기타	김희연	라파엘라	쾌유	1-1-3
박봉선	하롤드	쾌유	4-4-2	박선미	베로니카	쾌유	2-5-2
박옥서	수산나	쾌유	2-4-2	심재호	요셉	쾌유	4-3-3
이광규	토마스모어	쾌유	5-1-1	이금자	루시아	쾌유	2-6-3
이종욱	미카엘	쾌유	1-1-1	이종화	베드로	쾌유	1-1-2
이창희	마리아	쾌유	6-1-4	지순례	스텔라	쾌유	기타
최민원	안젤라	쾌유	2-4-1	최영자	베로니카	쾌유	2-6-3
황정환	로베르또	쾌유	5-2-1				

✤제 단체장 연락처

단체명	연락처	단체명	연락처
가정분과	010-7298-1003	전례분과	010-6296-1306
교육분과	010-4522-6047	제대회	010-9073-3650
레지오마리애	남)010-9128-0545	중고등부 교사회	010-5561-4074
	여)010-7282-2136	지속적인 성체조배회	010-7577-4142
문화홍보분과	010-3356-7539	청년레지오	010-3910-2968
사회복지분과	010-9128-0545	청년성가대	010-5872-4891
선교분과	010-9090-7696	청년전례부	010-5033-3740
성모회	010-2736-4574	청년회	010-8696-2281
성물회	010-6338-9874	초등부 교사회	010-8930-4874
성소분과	010-3994-0572	헌화회	010-3568-3277
성인복사단	010-7272-0742	혼인봉사회	010-5289-6700
성인성가대	010-9088-7037	카페봉사회	010-2604-5427
연령회	010-8708-5312	M.E(메리지 엔카운터)	010-5227-5812 010-3769-7194
울뜨레야	010-5600-0341	가톨릭성서모임	010-2336-8015

✤교우와 거래합시다.

봄 안 경

www.bomsunglass.com
(온라인쇼핑몰)
분당구 서현동 251-1 야베스벨리 1층
(이매촌 한신@ 건너편 아웃백1층)
031-781-6006
김성용 요한, 이용아 마리아

형주한의원

교통사고.다이어트.디스크.통증
불면.소화불량.감기.비염
공휴일 야간진료
판교역2번출구 롯데마트 2층
원장 **이형주 그레고리오**
031-707-9333

김진걸 치과

치의학박사 김진걸(미카엘)
미국치주과전문의 김영수(프란치스코)
외국인자문의사 크리스틴 리(클라라)
치주, 임플란트, 심미치료, 교정
판교역 1번출구 럭스타워 7층
031-711-5406
www.JGdentalcare.com

READ101® 동판교점

Level Test 결과에 따라
Level에 맞는 영어책 읽고
1:1 Discussion (디스커션)
1:1 Writing (라이팅)
송현초사거리 에메트타운 5층 **031-7054-101**
원장 최정은(크리스티나)

전숙연 실용음악

http://jsymusic.com
031-8016-2908
원장 전숙연마리아
재즈피아노•기타•드럼•보컬•색소폰
클래식피아노•관현악•작곡•연습실대여
유.초중.고등.성인부/취미반/입시반전문연주자과정
서판교점: 운중동 946 골드클래스 8층
동판교점: 삼평동 709 메가스페이스 5층

듀엣결혼

교우우대, 맞춤성혼
원장 임성은 아델라
010-8921-5786
02-501-1373
강남구 역삼동
역삼하이츠빌딩 1213호

판교 골드부동산

031)8017-7722
백현마을2단지나상가**(동물병원옆)**
판교전지역, **성실.책임**중개
[영어중개가능]
우정란(안나) 안태경(율리안나)

임기현 소아 청소년과

야탑동 361-5 (대덕프라자 3F)
야탑동 동사무소 뒤
031-702-0033
소아과 전문의 **임기현 마태오**

레고®에듀케이션 공식인증러닝센터
레고/로봇/코딩

무료체험 신청 ■ 코딩교육상담
김미숙 마리아
☎ 031) 701-2017
www.cicedu.co.kr
서현동 89번지 서현파크플라자 3층

알레르기 방지, 아토피 비염에 효과적
이불·혼수

알레르망 Allerman 서판교점
이안숙 루시아
판교도서관 부근 하나은행 옆 (운중로 237)
031-702-8811

프리미엄 치과

성장교정 / 성인교정, 레이저치료,
임프란트 (오스템 / 독일), CT
- 오영수 대건 안드레아 -
교정전문의, 의학박사 (임프란트)
☎ 8016-2888~9
봇들사거리 (스타벅스 옆건물 3층)

커튼·블라인드 카페트 인테리어 전시장

엘리시아 C&D
031-716-6888 /
010-9077-9580
분당구 판교동 599-6번지

CAFE PATISSERIE HANS Love the moment
서판교점

<케익전문점, 카페>
운중로267번길 4-8
(한림@9단지 / 한살림 옆)
L사이즈이상 배송가능
단체예약가능
김경희 크리스티나
T. 031-8016-1990

판교성모이비인후과

(구, 수내성모이비인후과)
귀·코·목·알레르기
판교역2번출구 월드스퀘어,
롯데마트 2층
원장 **이화성 요한**
031-712-3317

GRIMMARTSTUDIO

contemporary artstudio for kids
국내 최초 어린이를 위한 현대미술 교육기관
세상에서 제일 재미있는 미술수업에 초대합니다!
표현 미술 / 창의 중심 / 작가 탐색 / 융합 미술 / 발상 표현
판교역로114번길20 3F(정림플러스 건물) ☎ 031-705-5001

광개토 부동산

❖ 아파트, 상가, 주택, 오피스텔❖

구정호(임마누엘)♥김선희(세꾼다)

꿈마을 라이프 상가 ☎ 384-0999

♣임광 부동산

★평촌 아파트 상가 매매 · 전/월세 전문★

♣성영숙(마르타)

샘마을임광상가 ☎ 458-8800

✝ 성모한의원

교통사고, 비만, 성장 체질침

뇌혈관장애, 불면, 갱년기 클리닉

안양 호계시장 농협 옆건물

원장 조성재(바오로)

☎ 031-453-0234

척추·관절 윌스기념병원(안양)

복지부 지정, 간호·간병통합서비스 병원

전문 간호인력 24시간 간호[건강보험적용]

병원장 이동찬, 원장 박상근(요한보스코)

호계사거리 ☎ 1577-8382

보/람/카/센/터

자동차 정비일체·검사대행·타이어·밧데리

평촌공고 정문 앞

☎ 459-3543 / 010-3468-1912

이남형(빈첸시오) / 김효님(세실리아)

손해보험/ 생명보험 컨설팅

☎ 010-3342-2232 김태훈(다니엘)

지에이코리아

관양동 시민대로 260 안양금융센터(AFC) 13층

자동차, 운전자, 상해/ 질병 실손, 암, 종신, 연금, 집/ 공장 화재, 태아, 어린이, 치매, 간병, 치아, 신상품 강아지보험 등등

각사 비교와 상담 환영!

인덕원 탑 부동산

(아파트, 토지, 상가, 공장)

인덕원 대림아파트 앞 / 인덕원대우A 초입

031) 425-2002, 010-3429-6750

김명선 (모니카), 임재홍 (플라톤)

한 신 부 동 산

꿈마을 금호상가 건너편 (횡단보도앞)

아파트 상가 오피스텔 다가구주택 전문

김 수 경 (마리아)

☎ 031) 383-4444 / 010-8342-6663

하늘봄 한의원

매일 야간진료(평일 9시까지)

교통사고 · 비만 · 성장 · 통증 클리닉

☎ 031-422-0072

(의왕롯데마트 사거리) 신한은행, 아발론학원 2층

중고자동차 판매법인 (주)서안모터스

중고차 매매

모든 중고차 팔고 사고 폐차까지

좋은 만남과 유쾌한 나눔이 있습니다

김홍권 마티아 010-9274-4306

GLUB MONACO

남성 캐주얼

평촌 롯데백화점 4층

031) 8086-9463 정현민(바오로) 매니저

굴다리 솜틀집

각종 솜 틉니다. 각종 솜 판매

이불. 요. 방석 만들어 드립니다. 혼수전문

전화주문 : 02-502-5425

▶최신형 기계로 사용함◀

과천 6단지 굴다리 옆. 409동 앞

최기만(루까) · 안재익(요셉피나) · 안재업(세레나)

평촌성당

APOSTLES' Pyeongchon Catholic Church

월간 일정			
성모신심미사 · 산모축복	일시 : 4월 6일(토) 10시 미사/ 대성전	사제수도성소 기도모임	일시 : 4월 12일(금) 10시 미사 후/ 소성전
병자 축복	일시 : 4월 20일(토) 10시 미사 후/ 소성전		

모 집

청년 성가대	다가오는 부활절 준비를 앞두고 하느님을 찬양하는 기쁨을 나눌 반주자 및 단원을 모집합니다. 대상 : 세례를 받은 청년 및 예비 신자 모집부분 : 반주자 – 키보드, 기타, 타악기(드럼, 까온, 젬베) 단원 – 소프라노, 알토, 테너, 베이스 연습시간 : 주일 14시 ~ , 수요일 20시 ~ 문의 : 단장 이세원 데레사 010-6234-3840	청년 전례부	다가오는 부활절 준비를 앞두고 미사 전례를 할 청년 단원을 모집합니다. 문의 : 신학섭 이사악 010-6484-7671
사회복지 분과	분과위원, 재능기부 활동회원, 후원회원 모집합니다. 도움이 필요한 불우이웃, 그룹홈 등 사회복지시설, 단체를 추천해 주시기 바랍니다. 접수 : 사회복지 후원 창구 / 1층 로비 문의 : 황 바오로 010-8822-7282 유 T-아퀴나스 010-8722-9311	클라비스 성가대	지휘자, 남성 단원 모집합니다. 모집부분 : 테너, 베이스 연습 : 매주 수요일 14시 30분/ 소성전 단장 : 강 크레센시아 010-3791-6236
연령회	상장례 남녀 봉사자, 어르신 복사단, 연령회원을 모집합니다. 문의 : 회장 이 요셉 010-2773-1062 월례회의 : 매달 셋째주 토요일 10시 미사 후	빠체 성가대	성가로 하느님을 찬미, 찬양하는 단원을 모집합니다. 연습 : 매주 목요일 20시 ~ 소성전 단장 : 안 가브리엘 010-5392-7817

봉헌금				
	교무금	10,700,000원	사순 제2주일	9,197,560원
	감사헌금	강 안드레아 5만원/ 강 안나 10만원/ 김 글라라 1만원/ 박 모니카 10만원/ 심 알베르토 50만원/ 김 스테파노 10만원/ 김 요셉 2만원/ 김 베네딕도 10만원/ 권 율리아나 5만원 (3월 13일 ~ 3월 19일까지 봉헌금입니다)		

♡♡ 쾌유기도 부탁드립니다! ♡♡

김선순(엘리사벳) 박종언(바오로) 이순금(소피아) 오정희(모니카) 유경근(젬마) 정옥선(루시아) 현상국(요왕) 송순선 박영배(베드로) 서정강(안젤라) 나영식(마태오) 최경분(벨라뎃다) 이창예(율리아) 김칠성(안드레아) 박경혜(모니카) 서영수(사도요한) 유근옥(체칠리아) 장순녀(레아) 윤청진(아가다) 전선혜(보나) 이성희(사라) 임한성(이사악) 송준구(레오) 윤정순(카타리나) 송봉자(레지나) 김선용(요한) 남성하(소피아) 임순(소화데레사) 박준길(대건안드레아)

미사 시간	입당 성가	봉헌 성가	성체 성가	파견 성가
새벽, 저녁	117	510	180, 167	490
9시, 교중	115	340, 512	179, 163, 174	121

화답송
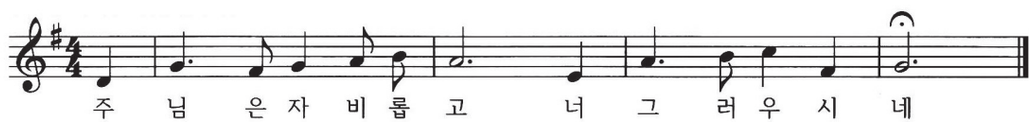
천주교를 알고자 하시는 분은 본당신부님, 수녀님 또는 사무실에 문의하십시오.

◀ 본당으로 전입하신 교우 분을 진심으로 환영합니다 ▶

성 명	세례명	주 소	지역 / 구역 / 반
정양숙	로셀리나	꿈 라이프 106동	6지역 6구역 1반
박노석	대건 안드레아	귀인 현대홈타운 205동	4지역 5구역 3반
김영우	스테파노	귀인로 190번길 13(평촌동 902-2)	4지역 3구역 1반
김숙희	아가다	향촌 현대 203동	3지역 5구역 3반
김해봉	프란치스코	귀인 현대홈타운 105동	4지역 4구역 4반
안괘병	요한	향촌 롯데 306동	3지역 2구역 1반

◀ 본당에서 전출 하신 교우 분들 행복하십시오 ▶

성 명	세례명	구역/ 반	가시는 곳
이인선	엘리사벳	꿈 동아 310동	수원교구 중앙성당
이통희	알렉시오	샘 한양 119동	서울대교구 개봉동성당
이은주	스테파니아	귀인 현대홈타운 105동	수원교구 청계예수성심성당

◀ 평촌성당 자율방범대 봉사자 ▶

3월 25일(월)	3월 26일(화)	3월 27일(수)	3월 28일(목)	3월 29일(금)
바다의 별 Pr.	일치의 모후 Pr.	다윗의 탑 Pr.	ME	족구동호회
민태기(레오)	한웅삼(프란치스코)	김동희(요셉)	박정철(요셉)	손명국(임마누엘)

◀ 사목회 및 평단협 월례회의 및 행사일정 ▶

단 체 명		일 시	장 소	비 고
상임위	사목평의회	3월 29일(금) 20시	2층 교리실	월례회의
소공동체	봉사자 미사	4월 2일(화) 10시	대성전	월례회의
	12사도형제회	4월 7일(주일) 교중미사 후	1층 회의실	월례회의
전례위	위원회	4월 7일(주일) 교중미사 후	2층 교리실	월례회의
제분과위	청장년회	4월 28일(주일) 저녁미사 후	만남의 방	월례회의
평신도 사도직 단체 협의회	연령회	4월 20일(토) 10시 미사 후	2층 교리실	월례회의
	빈첸시오	상 시	어렵고 가난한 이웃에 봉사할분 모집 김 프란치스코 010-5226-1530	

◀ 전례와 봉사 ▶

날짜	시간	성작 · 기도	성 당 청 소	
3월 24일(주일)	11시 교중미사	1지역 5구역	3월 26일(화)	5지역 2, 3, 4
3월 31일(주일)	11시 교중미사	1지역 6구역	4월 2일(화)	5지역 5, 6, 7
4월 7일(주일)	11시 교중미사	2지역 1구역	4월 9일(화)	5지역 8, 9, 6지역 1
4월 14일(주일)	11시 교중미사	2지역 2구역	4월 13일(토)	본당 대청소

JM 정진미 영어 수학 학원
♧축 합격♧ 서울대학교(동안고 정ㅇㅇ)
2019학년도 성균관대학교(과천여고 황ㅇㅇ)
최고의 강사진과 학생들이 최선을 다하는 학원
★ 중등 수학 / 영어 : 내신 · 문법 강화
★ 고등 수학 / 영어 : 수시 및 수능 대비
원장: 정진미 율리아나 T.382-6789

Topwith 탑위드학원
중 . 고등 단과 전문학원
(국, 영, 수, 사, 과, 논술)
소수정예로 완벽한 내신관리와 수능대비
031)384-5945 이경숙(율리아나)

수(秀) 스킨케어
지친 내피부에 휴식을 주자
피부관리/ 등관리/ 복부관리/ 하체관리/ 전신관리
반도보라 아파트 1단지 상가 204호
☎ 031) 476-7080, 010-8702-2466
최수미(루시아)

충만치킨 평촌점
충만 후라이드, 스노우어니언, 간장티꾸닭(특허),
사이드 메뉴, 충만치킨 신메뉴
충만치킨 모든 메뉴 포장 / 배달 가능
이철주(베드로), 송서경(글라라)
평촌 먹을거리촌 귀인중학교 후문(031-387-7137)

백종원의 원조 쌈밥집
✲ 20여가지 쌈, 대패, 차돌, 생삼겹살 전문
평촌 학원가 귀인소방서쪽 평촌동 917-6
031)384-3825, 010-4628-3825
정현실(엘리사벳)

여보, 퇴근길에 반찬 좀 사와♡
즉석반찬 전문점 장독대 평촌귀인PM점
평일 · 토 9:00~22:00
일요일 10:00~20:00
즉석반찬/국 · 찌개/홈푸드
도시락 단체주문 환영
박다이 글라라 | 학원가 사거리 (레드반 옆 건물) 031-384-5289

초·중·고 영수 단과
100년대계 학림학원
누군가의 교사가 된다는 것은
누군가의 좋은 친구가 되어주는 것과 같습니다.
평촌 ☎ 031-381-1005 김홍란(아볼로니아)

ENA융합영어
초중고영어전문학원
☞ 최신출제경향 BIG DATA분석
(학생부내신 · 수능심화 · 논구술 · 면접)
◆TOEFL 평균115 · TOEFL만점자배출 · TEPS전원1급
◆외고Essay만점자다수 · 수능10년 연속 거의 전원1등급
(031)476-1218
NAVER ENA융합영어 검색

마린보이 동태·해물찜 코다리1번가
동태탕, 해물찜, 코다리조림, 추어탕, 가마솥밥
kbs 생생정보통, obs 오! 이맛이야 방영
최종대(대건안드레아), 조정옥(세라피나)
평촌 먹거리촌(2문) 새마을금고앞 ☎031-387-7892

Queens Henna
퀸.즈.헤.나
천연 100% "퀸즈헤나" 염색으로
내 머리에 에너지를 듬뿍!!
031-426-8997 / 010-2390-4799
원장 박 선 아
안양시 동안구 평촌동 138-6번지 302호(서울 안과 옆건물 콩카페 3층)

자연산 활어회 전문 해남횟집
경기도 안양시 평촌동 934-1
안양 농수산물 도매시장 활어회 센타 2층 2호
✲단체연회석 100석 보유✲
TEL : 031) 424-7755 / H.P : 010-9260-6451
배 연 심(마르타)

Ask, the Key 에스키어학원
2018년 글로벌 청소년 영어국회포럼
중등 "대상" ★ 초등 "최우수상" 수상
[영문법 · 영단어 인증제 / 수능 · 텝스영어]
영재고 · 과고 · 자사고 준비 내신 영어전문
이혜은(유스티나) ☎ 383-0502

3월 24일 사순 제3주일

가정에 말씀 심기

1. 시작 성가 : 가톨릭성가 119장　　2. 저녁기도　　3. 말씀 나눔 : 루카 13,1~9 읽습니다.

어떤 신부님이 초등학교 6학년 때 귀엽고 똑똑한 여동생이 태어났다고 합니다. 첫 돌이 될 무렵 동생을 업고 있었는데 등에서 기계 울림과 같은 것을 느꼈고 아기를 내려 보니 경련을 하고 있더라고 합니다. 온 몸이 비틀어지고 눈이 돌아가고 거품을 뿜고 있었습니다. 그런 현상은 매일 반복되어 나타났고 세상에 부끄러운 것은 둘째 치고 치료비가 만만치 않았던 것입니다. 결국 20년은 매일 경련을 일으키며, 또 나머지 20년은 침상에서만 살다가 하늘나라로 떠났습니다. 사제가 되고 싶던 신부님은 그 동생 때문에 지게 된 빚을 갚기 위해 자신의 꿈을 포기하고 12년 동안 섬마을에서 선생님을 해야만 했습니다.

사제가 되어서 신부님은 그렇게도 원하던 소록도의 나환우들과 함께 살아가게 되었습니다. 그들을 방문하여 집에서 밥도 먹고 소주 한 잔도 하며 매우 행복하게 지냈습니다. 그분들은 매우 민감하여 조금이라도 자신들을 거북하게 느끼면 마음을 닫아버린다고 합니다. 그리고 이전엔 사제들이 와서 물 한 컵도 마시지 않았었는데, 신부님은 음식과 술을 함께 나누는 모습을 보고 많은 분들이 마음을 쉽게 열 수 있었던 것입니다.

신부님은 너무 오래 있으면 자신을 돌아볼 수 없을까봐 10년이 지나면 2년 정도 다른 곳에서 사목을 하다가 다시 돌아오게 해 달라고 주교님께 청했다고 합니다. 그런데 10년이 지나도 발령을 내주시지 않는 것이었습니다. 이에 주교님에게 왜 발령을 안 내주시느냐고 물었더니 소록도로 들어갈 사제가 없다는 대답이었습니다. 사제가 250명이 넘는데 어째서 보낼 사람이 없느냐고 했더니, 아무도 그 곳에 들어가고 싶지 않다고 했다는 것입니다. 당신이 그렇게 행복하게 살았기 때문에 누구나 그런 생활을 원할 것이라고 여겼었던 것입니다. 가만히 생각해보니 자신이 그런 나환우들을 어려워하지 않고 편하게 여길 수 있었던 것이 자신이 어렸을 때부터 동생을 돌보는데 익숙했기 때문이라는 것을 알았습니다. 하느님은 좋은 일에 쓰시기 위해 미리부터 연습을 시키셨던 것입니다.

또 그분에게 큰 십자가가 하나 더 있었는데 바로 어머니였다고 합니다. 어머니는 목소리가 크신 분이었고 히스테리가 심하셨다고 합니다. 온 가족을 불안에 떨게 만들었던 그 어머니를 지금은 극진히 봉양한다고 합니다. 그 이유는 어머니가 어렸을 때부터 일을 시켰기 때문에 지금도 밥하고 빨래는 당신이 하실 수 있고 그래서 사제관이 없는 곳에 발령을 받아도 두려움이 없다고 합니다. 또한 어머니의 그 미묘한 심성을 이어받아 음식에 간을 맞추듯 사람의 감성을 누가 가르쳐주지 않았는데도 잘 만질 수 있는 능력이 생겼다는 것입니다. 이 모든 일은 사제로서 꼭 필요한 능력들인데 하느님은 그런 어머니를 통해 미리부터 준비시켰던 것이고, 신부님은 다시 태어나도 그 어머니에게서 태어나고 싶다고 말합니다.

- 다음 주 계속 -

4. 묵주기도 5단 바치기　　5. 마침성가 : 가톨릭성가 121장

회의·모임				
	제단체위원회	매월 네 번째 금요일 저녁미사 후	**성체조배회**	매월 첫 토요일 신심 미사 후
	연 령 회	매월 첫째 주일 교중미사 후	**성 모 회**	매월 첫 토요일 신심 미사 후
	자 모 회	매월 첫째 주일	**소공동체**	매월 두 번째 화요일 저녁미사 후
	요아킴회	매월 네 번째 주일 교중 미사 후	**복사단 자모**	매월 첫 번째 수요일 저녁 8시
	사회복지분과	매월 네 번째 주일 오후 2시	**상아탑꾸리아**	매월 세 번째 주일 교중미사 후
	성 가 대	매주 목요일 오후7시30분	**울뜨레야**	매월 세 번째 화요일 저녁미사 후

금주간 봉헌금 내역

주일헌금	특별헌금	교무금	성소후원금	감사헌금	조배실헌금
3,326,900	1,819,000	2,330,000		350,000	68,000
100주년 기념 기금					
260,000					

교 무 금 : 강봉례, 고창헌, 공평숙, 구본태, 김숙자, 김효순, 문희승, 박광선, 박애원, 박영희, 박희자, 손의자, 신현주, 양기복, 오우근, 이계완, 이계인, 이상면, 이소영, 이진영, 이진훈, 이찬순, 임추자, 정철순, 제복만, 조성행, 조순임, 천숙자, 최영대, 태정순, 홍 선, 황경수, 익 명

성소후원금 :

감 사 헌 금 : 오우근, 이원재, 이찬순, 천숙자

건 축 헌 금 : 오우근, 이계완, 이계인, 이찬순, 황경수

▣ **이번 주 특별헌금 : 100주년 기념기금** ▣**다음 주 특별헌금 : 100주년 기념기금**

교무금 자동이체 〔평택신협 131-001-186736 또는 031-654-2702 예금주-평택성당〕

안 내

주 일 미 사	19:00(토요 저녁), 06:30(주일 새벽) 10:30(교 중), 16:00(청소년)	**고해성사**	매 미사 30분전
		환자영성체	매월 첫 금요일
평 일 미 사	월 06:30 화, 금 19:00 수, 목, 토 10:00 매월 첫 금요일 19:00 미사 후 성체현시와 성체강복 매월 첫 토요일 10:00 성모신심미사	**유아세례**	분기별로 있습니다.
		집, 차량축복	반장님께 신청하세요.
		혼인성사	3개월 전 사무실에 신청

청소 담당 구역 : 3월 26일(화) 신평7구 4월 2일(화) 통복1구

주 임 신 부 : 한기석 마카리오
보 좌 신 부 :
총 회 장 : 이철순 테오필로
연 령 회 회 장 : 이승정 고스마 010-5215-9969
전 교 수 녀 : 조수남 아녜스
이은숙 호스티아
유 치 원 수 녀 : 한영미 글로리아
유 치 원 : 031)654-2703

본당 사무실 : 031)654-2702 FAX 031)654-2708

포일성당

16031 의왕시 정우2길 8
☎ (031)425-1004 FAX(031)424-4557
e-mail : poil@casuwon.or.kr

주임신부 : 민영기 (요 셉)
총 회 장 : 정원돈 (안토니오)
수 녀 원 : 이관순 (마리아) 수녀
연령회장 : 황 인 학 (마카리오)
H · P 010-6345-1039

2019년 3월 24일 제0112호

【 2019년 본당 복음화 실천방향 】

환 **문희종 제2대리구장 주교님의 방문을 진심으로 환영합니다.** **영**

"전신자 재교육 신앙학교를 통하여 참 신앙 이룩하자"

복음의 기쁨(교황님의 권고 - 매주 강론때 묵상합니다)

5. 그리스도의 십자가 영광으로 빛나는 복음은 끊임없이 우리를 기쁨으로 초대합니다. 몇 가지 예를 드는 것으로도 충분할 것입니다. "기뻐하여라."(루카 1,28)하고 천사는 마리아에게 인사했습니다. 마리아가 엘리사벳을 방문하자 요한은 어머니의 태중에서 즐거워 뛰놀았습니다.(루카 1,41 참조). 마리아는 이렇게 노래합니다. "내 마음이 나의 구원자 하느님 안에서 기뻐 뜁니다.(루카 1,47). 예수님께서 공생활을 시작하시자, 요한은 "내 기쁨도 그렇게 충만하다."(요한 3,29)고 외쳤습니다. 예수님께서도 "성령 안에서 즐거워 하셨습니다."(루카 10,21). 예수님의 다음과 같은 메시지가 기쁨의 원천입니다. "내가 너희에게 이 말을 한 이유는, 내 기쁨이 너희 안에 있고 또 너희 기쁨이 충만하게 하려는 것이다."(요한 15,11). 우리 그리스도인의 기쁨은 넘쳐흐르는 예수 성심에 샘에서 솟아나옵니다. 예수님께서는 제자들에게 이렇게 약속하십니다. "너희가 근심하겠지만, 그러나 너희의 근심은 기쁨으로 바뀔 것이다."(요한 16,20) 그리고 계속해서 이렇게 말씀하십니다. "내가 너희를 다시 보게 되면 너희 마음이 기뻐할 것이고, 그 기쁨을 아무도 너희에게서 빼앗지 못할 것이다."(요한 16,22). 제자들이 부활하신 그리스도를 뵈었을 때, 그들은 "기뻐하였습니다"(요한 20,20) 사도행전은 초기 그리스도인 공동체가 "즐겁고 순박한 마음으로 음식을 함께 먹었다."고 전합니다.(사도 2,46 참조) 제자들이 가는 곳마다 "큰 기쁨이 넘쳤고"(사도 8,8), 박해를 받으면서도 그들은 "기쁨으로 가득 차"(사도 13,52) 있었습니다. 내시는 세례를 받자마자 "기뻐하며 제 갈길을 갔으며"(사도 8,39), 간수도 "온 집안과 더불어 기뻐하였습니다."(사도 16,34) 그렇다면 우리도 이 기쁨의 큰 강물 속으로 들어가지 못할 이유가 있습니까?

신 앙 학 교	1차	02/27	참석인원 /낮 -66명중 50명 / 밤 -57명중 29명
	2차	03/27	♦ 3월 주제 : 가상 7언과 산상수훈 (예수님의 십자가 위의 마지막 말씀 : 참된 행복의 길)
	- 낮반 오후 1시 30분부터~/ 밤반 오후 7시부터~(개근상 있습니다) 회비 : 1회당 6,000원(신청서와 함께 납부 - 봉사자 및 사무실)		

2019년도 박용수 선교사의 신앙학교 2단계가 접수 중입니다. - 교육분과장 강병수(라파엘라) ☎ 010-8730-5074

지하실 공사 위한 폐휴지모으기운동	교리실 환경 개선을 위하여 폐휴지를 모읍니다. 저희 본당 지하실은 여름 겨울 지내기가 몹시 힘이 듭니다. 폐휴지를 모아 주시면 이익금으로 지하실 공사를 할 예정입니다. (관리 - 평단협회장 및 관리위원)

제 8 장 그릇된 평가를 통해 왜곡되는 삶 -영적독서

가치하락 시키는 나 자신에 대한 평가

당신은 혹시 지금 삶을 행복으로 보지 않고 고단함으로만 보고 있는가. 스스로에 대해 만족하지 못하고 위축되어 있는가. 이런 사람은 감사함을 위한 모든 기회를 장애물로 바꾸는 경향이 있다. 당신은 행복이 결여된 삶을 사는데 너무 익숙해져서, 이러한 판단이 당신의 몸과 정신, 마음에 피해를 주는 것을 알아채지 못한다.

그런데 이때 누군가 당신이 행한 선행과 당신의 모습에 대해서 칭찬을 할 때가 있다. 여기서 '칭찬'(praise)이라는 단어는 '평가'(appraisal)와 관련이 있다. 칭찬은 당신에 대한 좋은 평가이다. 그래서 솔직한 칭찬은 당신이 자기 비난에 억압되지 않는 한 당신을 기분 좋게 만든다. 그런데 부정적 평가에 익숙해 있는 당신은 즉시 다음과 같이 응수할지도 모른다. "그들은 진심으로 한 얘기가 아닐 거야. 나한테 괜히 미안하니까 그런 말을 한 거야. 나한테서 뭔가 필요한 게 있어서 속임수를 쓰는 게 분명해. 무슨 속셈인지 궁금해. 왜 나를 속이려고 하지? 어쨌든, 내가 별로라는 거 알아." 이 응답은 마지 찬물로 샤워하는 것처럼 오싹하다. 이는 따뜻한 물이 나온 순간, 얼음같이 차가운 물줄기가 뼛속까지 시리게 하도록 수도꼭지를 찬물 쪽으로 돌려버리는 것과 같다. 당신이 칭찬을 들을 때마다 반대를 생각한다면, 기회를 스스로 버리는 것이다. 이웃의 솔직한 인정을 환영해야 한다. 그러면 신비에 대한 감사함 안에서 스스로 감사하며 살 수 있을 것이다.

은총은 우리에게 뛰어난 재능을 준다. 초형성을 위한 가능성이 그것이다. 은총은 노력의 근원이다. 하느님 사랑의 신비는 당신의 가장 깊은 곳에 있는 감사함 안에서 무한하다. 신비는 당신의 성장을 돕기 위해 다른 이들을 움직인다. 그래서 다른 사람의 칭찬을 감사하게 받아들이는 것은 모든 감사하는 것 중 으뜸이다. 마음으로 귀를 기울여라. 그러면 다른 이들에 의해 표현된 당신 자신의 가장 아름다움을 들을 수 있을 것이다.

선의의 솔직한 칭찬을 거꾸로 해석하지 말아야 한다. 칭찬이나 좋은 말들을 신비의 선물로써 감사히 여겨야 한다. 무엇을 하든지, 반대로 해석한 평가의 덫을 부지런히 피해야 한다. 나 자신을 악화시키는 것, 에너지를 손실하게 하는 것, 신체적 나약함으로 이끄는 것, 갈등과 고통은 삶에 대한 당신 스스로의 암울한 시각으로부터 생긴다는 점을 기억할 필요가 있다.

감사함을 반대로 해석하려는 당신의 의향을 인식해야 한다. 그러나 이러한 인식만으로는 충분하지 않다. 이는 첫걸음일 뿐이다. 반대로 해석된 평가 대신에 재형성된 평가 쪽을 택해야 한다. 그러면 당신의 삶은 꽃을 피우기 시작할 것이다. 삶은 축복이다. 살아갈 가치가 있는 삶에 대한 힘찬 응답이 필요하다

사목회의 에서는 매주일 어르신을 위한 식사를 준비하기로 하였습니다. 만남의 방에서 뷔페식으로 마련됩니다. 혹시 상차림 봉헌을 원하시는 분은 사무실로 신청해 주시기 바랍니다. - 사목회장

봉헌 -감사합니다. 이순화(아네스) 일십만원,
이봉화(스테파노) 일십만원, 성이경(요안나) 일십만원

▸14처 봉헌하신 분들 부활상 봉헌하신 분들 감사합니다.

◉ 14처 / 1처:이호근 실바노, 2처:최인명 헬레나, 3처:박창하 안토니오즈가리아, 4처:이계자 안젤라, 5처:조현행 브르노, 6처:성모회, 7처:서지선 아네스, 8처:정지호 시몬, 9처:장용순 스테파노, 10처:이동호 바르바라, 11처:이강일 알렉산델, 12처:김명자 안나, 13처:김동주 로사, 14처:최영진 요셉

3/17
예물봉헌
감사합니다

원경식
토 마

김은실
마리아

◉ 부활상 100구좌 / 성이경요안나(10구좌), 강춘옥소화데레사(30구좌), 김종훈라파엘(10구좌), 하민옥크리스티나(2구좌), 김영순마리안나(1구좌), 이정순엘리사벳(1구좌), 정미경젬마(2구좌), 김미경글라라 (1구좌), 박혜숙리디아 (1구좌) 장순옥파우스티나 (1구좌), 유영숙글라라 (1구좌), 신숙희카타리나 (3구좌), 정봉환요셉 (1구좌), 황성대라우렌시오 2구좌, 최영희데레사 이십만원, 합계 66구좌

전입 교우님 환영합니다.
(전입면담 수 금 미사후)

성명(본명)	지역	오신성당
이호형(미카엘)	모락마르코 3	군종 병사
공윤정(로사)	대림베드로 5	서울 청파동

전출 교우님 안녕히 가십시오.

송결(T아퀴나스)	근린요셉 7	수원 벌말
신무일(비오)	근린요셉 3	수원 평촌

총 세대수 1,246세대 신자수 3,271명(3/17현재)

금주의 재정 현황 3월11일-3월17일

수 입		지 출	
교무금	4,039,000	선교비	3,080,000
주일헌금	2,548,000	교육비	172,200
감사헌금	100,000	후원금	1,000,000
시설헌금	1,520,000	빈첸시오회	170,000
성소후원금	170,000	급여	4,779,400
빈첸시오회	170,000	관리비	10,799,082
미사예물	620,000	교구공납금 2월,3월분	28,000,000
		특별헌금	5,441,000
합 계	9,167,000	합 계	53,441,682

-감사헌금 : 송은지(알비나) 알삽먼원

-시설헌금 : 김학주(미카엘) 이십만원

교리현황"청소년은 우리의 미래입니다."

초등부	학년	유치	1	2	3	4	5	6
	교적	24	24	27	26	18	23	32
	출석	42						

	중등부			고등부		청년	합계
학년	1	2	3	1	2	20/39	
교적	15	21	26	17	20	(868)	273
출석	10						

성령기도회 안내 : 매주 화요일 저녁미사 후

일시	주제	강사
3월 05일	말씀과 안수	주임신부님
3월 12일	말씀과 치유	하창식(바오로)
3월 19일	말씀과 예언	김경숙(마리데레사)
3월 26일	자체 기도회	권순희(마리아)

◉ 교적정리 판공성사안내

부활판공 준비에 앞서 교적을 정리합니다.

일 시	지 역
집중 판공성사는 4/9- 12일 까지입니다. 판공시간은 오후 3~5시 / 저녁 8시부터 미사시간은 그대로입니다.	
4/9(화)	자이 루카 6지역 / 자이 마태오 7지역
4/10(수)	대림 베드로 2지역 / 대림 바오로 3지역
4/11(목)	근린 요셉 1지역 / 백운 요한 5지역
4/12(금)	모락 마르코 4지역 / 기타

부활 판공성사는 사순시기에 미리 받으시기 바랍니다.
(해당일에 못보신 분들은 부활대축일이후 판공 가능합니다)

1) 성사 표를 받으신 후 편안한 시간에 미리 성사 보실 수 있습니다.

2) 판공성사예물은 정성껏 준비하여 봉헌해 주십시오.

3) 쉬고 있는 가족이나, 이웃의 신자들이 판공성사에 잘 참여 할 수 있도록 인도해주시기 바랍니다.

4) 판공성사표는 고백소 안에 있는 함에 넣어 주십시오. 배부된 성사표를 반드시 제출하여야 성사업무가 정확히 처리됩니다.

◉ 사순시기 공동 십자가의 길
- 사순시기 매주 금요일 10시미사 후

◉ 주보 가져가기 운동

주보는 교구, 지구, 본당소식, 주일복음, 성경 등 유익한 말씀이 많이 들어있습니다. 미사 후 주보를 꼭 가져가시어, 우리 가족 찾기와, 새 가족 찾기에 적극 활용 하도록 합시다.

◉ 정리 정돈을 생활화 합시다!

식당, 교육관, 교리실 등을 사용하시는 분들이나 단체들은 사용 후 정리정돈과 청소 및 전등소등, 온풍기 등을 껐는지 반드시 확인해주세요.

◉ 교무금 납부 방법 안내

1. 교무금은 제달에 납부하도록 노력합니다.
2. 교무금은 1세대에 1통장을 원칙으로 합니다.
3. 미사참례 시 사무실에서 납부하거나, 아래 우리은행 계좌로 텔레뱅킹 또는 자동 이체 하실 수 있습니다. 반드시 납부자의 성명과 세례명을 기재하셔야 합니다. 동명이인이 있기 때문입니다.(우리 1005-700-917124)
4. 전입오시거나 세례를 받으시고 처음 교무금을 납부하실 때는 사무실에서 합니다.

【“교우와 거래합시다” 주보에 게제할 광고를 접수 받습니다 - 신청순】

바른몸 한의원
전/문/과/목
체형교정/ 비염 축농증 중이염/ 스포츠 손상
교통사고 후유증/ 비수술 디스크
의왕시 포일로 43 대림프라자 202호(국민은행 옆)
☎031-360-8575(바로치료), FAX 070-8250-7585
한의사 원장 국윤욱(스테파노)

Queens Henna
퀸. 즈. 헤. 나
천연100% “퀸즈헤나” 염색으로
내 머리에 에너지를 듬뿍!!
031-426-8997 / 010-2390-4799
원장 박선아(프란체스카)
안양시 동안구 평촌동 138-6 302호(서울안과 옆건물 콩카페 3층)

법무사 박상용 (법원공무원34년)
부동산등기(설정, 이전, 상속, 증여), 민사소액재판,
지급명령, 법인등기, 가압류/가처분, 경매, 기타
법원업무
사무실겸 자택 : 의왕시 내손로 13 포일자이 아파트
110동 1801호, ☎ 031-346-8584
박상용(베난시오) 010-3382-8509
강정미 (에밀리아나) 010-2226-8509

도배창고
벽지 · 장판
시공전문 / 할인매장
저렴하고 깔끔하게 책임 시공합니다.
의왕시 내손중앙로 72
425-3586/010-8784-3586
박종빈 시몬

UP DOWN 업앤다운
중고차매매상담
대표 정광민(바오로) 이유라(헬레나)
010-7933-7953

후불 장례서비스 개장
(이장, 납골 장지상담)
24시간 무료상담 회원가입 없이
장례가능 전국서비스 지원
☎ 010-2380-4331(내손동 거주)
장례관리사 서한석(스테파노)

CLUB MONACO
남성 캐쥬얼
평촌 롯데백화점 4층
☎ 031) 8086 - 9463
정현민(바오로) 매니저

미네랄 해수 사우나
(24시간 운영)
평촌 농수산물센터 농협빌딩 지하
☎ 010-7363-2237
지해숙(아녜스)

‘19년 평신도 성체분배권자 교육을 다녀왔습니다. (김동원 루치오)

저는 지난 3월14일~15일, 2일간 수원교구청에서 실시한 “평신도 비정규 성체분배권자 교육”을 다녀왔습니다. 성체공경, 성체규정, 전례규정 등에 관하여 교육을 받으면서 성체성사의 중요성을 새롭게 마음속 깊이 새기게 되었습니다.

이번 교육을 통해 미사 때 우리 신자들이 받아 모시는 성체에는 예수그리스도가 친히 머물러 계시므로 최상의 흠숭으로 경배하면서 지성한 성체에 최고의 존경을 드려야 한다는 것을 다시 한 번 깨닫게 된 계기가 되었습니다.

여러 가지로 너무도 부족한 제가 감히 성체분배의 임무를 수행한다는 것이 긴장되고 두려움이 앞서기도 하지만 주님의 은총과 사랑 속에서 정성을 다하고 최선을 다할 것을 다짐해 봅니다. 교우여러분들의 많은 격려와 지도를 부탁드립니다. 감사합니다.

▣ 본당 환우 건강을 위하여 기도합시다.

기도 중에 기억해주세요!!

주공6<김옥화(안나)> / 주공6<김정희(세실리아)>

사창리<김수금(요셉)> / 사창리<한정순(베네딕다)>

사창리<김민분(로사)> / 송산리<김유순(마리아)>

신왕리<서성윤(토마스)> / 풍림<이인숙(골롬바)>

길성리<서춘화(마리아)> / 용소리<현재분(마리아)>

화성<김용희(모니카)> / 화성<유굉림(요한)>

우미린<양덕석(바오로)> / 일신<김숙진(마리아)>

수직리<김훈석(베드로)>

※ 기도가 필요하신 분은 사무실로 연락바랍니다.

▣ 봉사자교육 식사순번 안내

일 자	구 역
4월	부활나눔잔치(유인물대체)
5월	주공6 · 방축리 · 상두리

▣ 성당 주변마트 포인트 적립 안내

○ 포인트 적립으로 주위의 불우이웃을 도웁시다!!

- 경기마트 : 4120(2지구상가내)추가
- 발안 하나로마트 : 향남성당 또는 7979번
- 발안 제로마트 : 향남성당 또는 3000번
- 향남 아울렛마트 : 향남성당
- 현대그린마트 : 향남성당(향남소방서뒤)
- 향남마트 : 향남성당,3539512 (향남힐링스파 옆)

○ 후원계좌 : 입금시 봉헌인의 성명기재

<계좌번호 : 신협 131-017-547225>천주교향남성당

▣ 제대 꽃봉헌 안내

○ 제대꽃을 봉헌하실 분은 사무실에 신청바랍니다

▣ 각 단체별 회합 안내

단 체 명	일 시	장 소
연령회	3월24일(주일)	용기
성령기도회	3월27일(수)	용기
상임위	3월29일(금)	집무실
전례위	4월1일(월)	의견
성소분과	4월6일(토)	의견

▣ 전입교우 안내

※ 전입자분들은 교적을 정리 및 확인하여 주시고 집 · 상가 · 차 축복은사무실로 신청하여 주시기 바랍니다.

※ 전입 면담은 매주 첫주 주일 교중미사 후 있습니다.

▣ 3월 17일 주일미사 참례현황

신자수	15:00 어린이	19:30 일반	09:00 일반	11:00 교중	계(%)
1,728	69	74	164	237	544(31)

▣ 전례 및 청소구역

일 자	전례 및 대성당	1층 및 외부 화장실
3월17일	수직리	일신
3월24일	신영2	주공6

※ 1층 청소는 분리수거함까지 청소바랍니다.

▣ 우리들의정성(3/11~3/24)고맙습니다!!

○ 십일조(교무금) : 4,600,000원
○ 주일헌금 : 1,164,000(1차) /1,060,000(2차)
○ 건축헌금 : 김정숙(200만원), 익명(10만원)
○ 감사헌금 : 이민환(10만원), 권순호(10만원)

※ 감사헌금 봉헌시 교무금통장 꼭 지참하시기 바랍니다.

▣ 교구부채상환을 위한 봉헌실적

○ 교구부채(2019년 3월 현재) :----45,750만원
○ 주간 및 누계실적 :----------2,215만원
○ 부채잔액 :----------43.535만원

※ 계좌입금시 봉헌인의 성명이 기재되어야 합니다.

<계좌번호 : 신협 131-017-225108>천주교향남성당

▣ 전입오신 교우

	성명·세례명	구역·반
1	이정욱 노엘	경남13 · 1
2	이정선 세라피나	경남11 · 1

구역장 반장님들은 전입세대가 신부님과 면담할 수 있도록 인도해주시기 바랍니다.

▣ 전출가신 교우

	성명·세례명	구역	전출본당
1	고운기 가브리엘	경남13	수원교구/이현
2	정기상 그레고리오	한국	수원교구/원천동
3	남정자 도미니카	한양	서울대교구/성북동
4	백판순 요안나	영빌	전주교구/만성동

▣ 소공동체 모임 소식

날짜	시간	모임	구역	장소

▣ 단체별 소식

단체	소식	장소	일정

▣ 감사헌금(3월11일~3월17일) (단위:원)

성명·세례명	감사헌금	성명·세례명	감사헌금
이순례리나	100,000		

▣ 재정현황(3월11일~3월17일) (단위:원)

수입		지출	
예수금	220,275	예수금	220,275
미사예물	1,130,000	제전비	300,000
교무금	3,060,000	단체보조비	1,900,000
주일헌금	2,683,000	행사비	4,000,000
감사헌금	100,000	사제성무활동비	770,000
과년도교무금	110,000	신자재교육비	1,000,000
건축헌금	3,425,000	청소년교육비	1,000,000
기타헌금	1,219,000	청소년활동지원비	-32,600
성소후원금	10,000	청소년행사지원비	2,000,000
		급여	3,652,000
		국민연금	157,140
		복리후생비	337,065
		소모품비	175,800
		수도광열비	1,432,150
		차량유지비	150,000
		잡비	-10,000
		임차료	110,000
		특별헌금	3,603,300
합계	11,957,275	합계	20,765,130

▣ 건축헌금(3월11일~3월17일) (단위:원)

성명·세례명	건축헌금	성명·세례명	건축헌금
조영배베드로	1,000,000	전윤석	70,000
최윤하율리아나	5,000	이민권	60,000
이현그레고리오	100,000	김상순에밀리아	90,000
익명	50,000	차배환빈첸시오	50,000
김은옥아녜스	500,000	오복순비비안나	500,000
(고)장인선발레리아	1,000,000		

【성 가】

입당	봉헌	성체	파견
119	212, 332	154, 187	121

색소폰
트럼펫
클라리넷
플루트
관악기교실
성인반 • 초중고반 • 5명그룹 • 8만원
취미 통한 평생친구 되도록
전공입시 위한 초일류 연주자 되도록
17명강사 대학출강 Orch수석
기타
드럼
라다음악학원
이상연(토마스)214-3532
바이올린
피아노

테마 공인중개사
화성시 송산그린시티 토지, 전원주택, 주말농장
고차원의 재테크를 원하십니까?
개미처럼 버는 건 한계가 있습니다.
빠르고 정확한 정보입수, 발빠르고 지혜로운
투자만이 성공의 지름길! 그 길을 위하여
고객님께 최선의 도움이 되어드리겠습니다!
길정필 임마누엘 T. 010-9080-5000

<셔틀버스 시간표>

▣ 흥덕 주노선

경유지	정류소	1호차(1회)	2호차(1회)	1호차(2회)	2호차(2회)	귀가
10단지	마트앞	09:28	09:38	09:53	10:03	
11단지	정문앞	09:29	09:39	09:54	10:04	
8,9단지	8단지정문	09:30	09:40	09:55	10:05	
6,7단지	6단지후문	09:31	09:41	09:56	10:06	
5단지농민마트	맞은편	09:32	09:42	09:57	10:07	11:45
광교22,23단지	22단지정문	09:33	09:43	09:58	10:08	11:50
광교21단지	정문	09:34	09:44	09:59	10:09	12:05
광교20단지	정류장	09:36	09:46	10:01	10:11	12:10
휴먼시아1	정문앞	09:37	09:47	10:02	10:12	(4회)
	후문정류장	09:38	09:48	10:03	10:13	
4단지	정류장	09:39	09:49	10:04	10:14	
3단지	정문앞	09:40	09:50	10:05	10:15	
이마트	맞은편	09:41	09:51	10:06	10:16	
성당도착		09:45	09:55	10:10	10:20	

▣ 영빌, 신동아 노선

경 유 지	정 류 소	1차	2차	3차	귀가
영빌·세종	영빌마트앞	09:30	09:50	10:10	1차 11:45
신동아	버스정류장	09:35	09:55	10:15	2차 12:05
성당도착		09:40	10:00	10:20	

연세미소누리 치과

평일:AM10시~PM7시 토:AM10시~PM2시
야간진료:목요일PM8시까지
치아교정 임플란트 심미보철 소아치과 치아미백
흥덕이마트 대각선으로 건너편,
배스킨라빈스 건물 4층
원장 : 문제상(다미아노)
교우분 특별우대 T.215-2875

맞춤정장 살로토 수원

결혼예복(턱시도 겸용) 및 혼주복,
남,녀 일반정장/셔츠/코트 맞춤,
수제화, 연미복 맞춤
(신자 및 성당예식시 커플셔츠제작)
TEL: 070-8836-8787
최재한(안드레아), 최정현(안젤로)
영통구 권선로 882번길 37 1층
(이마트 트레이더스 옆 신동카페거리 내)

훈영재학원

* 초·중 수학/영어 전문학원
* 팩토수학교실(창의사고력 1등)
모든 사고력수업 원장 직강
* 천재교육 GGE영어
매일1시간씩 1:1 맞춤학습

흥덕이마트 뒷편 농협건물 6층
원장 이재훈 대건안드레아
T. 031-212-6999/ www.youngjae.kr

주보광고모집

15만원/6개월

광고 문안을 작성하셔서

사무실에 신청하세요.