

**미 사 시 간**  
 평 일 월 새벽 6:00  
 화 · 목 저녁 19:00  
 수 · 금 오전 10:00  
 토요일 오후 5시 (청소년미사)  
 주 일 오전 10:30 (교중미사)  
 저녁 19:00



# 가남성당

## 성 정하상 바오로

E-mail: ganam@casuwon.or.kr

주임신부 : 고 상 우(스테파노)  
 총 회 장: 최성집(루카)  
 수녀원 ☎ 882-3330  
 사무실 ☎ 882-1103  
 F A X ☎ 883-5816  
 연례회장 010-4721-0264  
 박노길(요한)

- ♣ 사제양성 2차 헌금이 있습니다.
- ♣ 다음주에는 사랑의 헌금 2차 헌금이 있습니다.
- ♣ 사순 특강
  - \* 일 시: 4월 7일(주일) 교중 미사 중
  - \* 강 사: 오명석 요한 세례자 신부님  
(원주교구 기도학교 담당)
  - \* 주 제: “너희는 나를 기억하여 이를 행하여라”
- ♣ 성시간
  - \* 일 시: 4월 11일(목)
- ♣ 병자 영성체
  - \* 일 시: 4월 11일(목)
- ♣ 부활맞이 대청소
  - \* 일 시: 4월 14일(주일) 교중 미사 후
  - ※ 게시판에서 청소구역 확인하세요.
- ♣ 故 원국희 신부님, 故 임성진 신부님 추모미사
  - \* 일 시: 4월 17일(수) 오전 10시 미사
  - ※ 미사 전에 연도를 바치겠습니다.
- ♣ 성삼일 및 주님 부활 대축일 미사안내 ♣

전례	시간	전례안내
성 목요일 (4/18)	20:00	- 발씻김 예식 - 밤샘성체조배 - 가난한 이를 위한 헌금
성 금요일 (4/19)	15:00	- 십자가의 길
	20:00	- 주님 수난예절 - 예루살렘 성지복구 헌금
부활성야 (4/20)	20:00	- 빛의 예식 - 개인초 준비(초판매) - 합동미사예물
주님부활 대축일 (4/21)	10:30	- 전신자 점심식사 - 합동미사예물 - 저녁미사없습니다.

### 단체 모임 및 봉사 안내

- ♣ 모임
  - \* 전례분과회의: 4월 7일(주일) 교중 미사 후
  - \* 선교분과회의: 4월 9일(화) 저녁 7시 미사 후

- ♣ 주일학교 차량 봉사자
  - \* 4월 6일(토): 박창수(바오로)
  - \* 4월 13일(토): 이지성(대건안드레아)
- ♣ 주일 차량 봉사자
  - \* 4월 7일(주일): 박배연(제준이냐시오)
  - \* 4월 14일(주일): 황선달(베네딕도)

### 우리들의 정성

* 주일헌금	1,495,000
* 교무금	2,442,000
* 감사헌금	
권영준 득인베드로	50,000
* 성소후원금	80,000

사순 제4주일 미사 봉헌 합계: 4,067,000  
 ※ 봉헌해 주신 모든 분들께 감사드립니다.

### ♣ 3월 제대 꽃 봉헌해주신 분들께 감사드립니다.

최영숙, 권오숙, 김기민, 박복선, 이순금, 김민서, 신현숙, 서강욱, 민경애, 김동선, 한재희, 최봉녀, 폴로라, 손옥진, 이은주, 김현진, 조재순, 조복희, 임종분, 유정애, 강희복, 장순애, 신원선, 김성옥, 유복희, 손옥민, 허명자, 송병철, 김옥자, 김정자, 이춘자, 신인순, 조기분, 정옥순, 신귀자, 권옥화, 권영자, 주일성, 정갑제, 강현정, 박배연, 김근순, 박영옥, 송민일, 배태순, 박천량, 강성진, 박광창, 김경순, 송미순, 차민자, 안명자, 안경윤, 홍기순, 이주영, 이숙자, 정순자, 이한성, 최남영, 엄정자, 이두옥, 서춘자, 이영진, 송선자, 최기숙, 유선상, 김중화, 윤실비아

### 전례봉사 및 성당미화 봉사회역 안내

월일	시간	미사해설	봉헌, 기도	성당미화
4/6	토요일 17:00	청소년	청소년	4월6일 (오전 9시) 가남, 심석 자석반
4/7	10:30	유복희(마리아)	김유배, 씨꼬말 신해반	
	19:00	최원(요셉)		
4/13	토요일 17:00	청소년	청소년	4월20일 현진반
4/14	10:30	김세환(요한)	정고찬, 홍정자 현진반	
	19:00	배광진(고스마)		

### ♣ 미사참례현황 (총신자수 950 참여율 39.36%)

사순 제4주일	토요일	교중	주일저녁	합계
	112	205	57	374



천주교를 알고자 하시는 분은 이웃 천주교 신자들 또는 사무실에 문의하십시오.

미 사 시 간		 <b>갈 곳 동</b> (성 바오로 성당) <18145> 경기도 오산시 경기대로 52-14(갈곳동)	주임신부 : 박현창 베드로 총 회 장 : 이현석 발도로메오 사 무 실 : 377-0011 F A X : 377-0035 연령회장 : 박영호 필립보 (010-8345-0281)
주 일	07:00(새벽) 10:00(교중) 19:00(일반)		
평 일	06:00(월) 10:00(수, 금) 19:30(화, 목)		
(토) 주일 저녁	토-16:00(어린이) 19:00(중고등부)		

- ♣ 오늘은 사제양성후원금 2차헌금 있습니다.
- ♣ 다음주 사랑의 헌금(성지주일)2차헌금입니다.
- ♣ 교중미사 후 봉사자 교육이 있습니다.
- ♣ 구역별 2019년 부활 판공 일정표

날 짜	구 역
4월9일(화)	자이2,진위구역
4월11일(목)	힐스테이트,아이파크(고현)
손님신부님	4월7일,14일(교중미사)
*구역판공기간동안 저녁미사는 8시에 있습니다.	
*판공성사는 저녁7시부터 참회예절 후 ~	
*평일미사 및 주일미사를 이용하여 미리 성사 보셔도 됩니다. 판공예를 준비하시기 바랍니다.	

- ♣ 연령회원 성지순례(선착순 90명)
- \* 일시 : 4월13일(토) 오전8시 출발
- \* 장소 : 풍수원 성당(횡성)
- \* 접수비 : 10,000원 4월7일까지 접수

- ♣ 성삼일, 부활대축일 전례안내

날짜	시간	내용
4/18일(목)	20시	주님만찬미사(가난한이들을위한 헌금)
	미사후~	밤샘생계조배(시간표-사무실앞)
4/19일(금)	오후3시	십자가의 길
	20시	주님수난예식(예루살렘성지복구헌금)
4/20일(토)	21시	부활성야미사(합동미사예물),조준비 4시,19시 미사 없습니다.
4/21일(주)	10시, 19시	예수부활대축일(합동예물,미사예물) 오전7시 미사 없습니다.

- ♣ 재능나눔 프리마켓 및 아나바다
- \* 일시 : 4월21일(부활대축일)교중미사 후
- \* 접수문의 : 사회복지분과 010-5120-8521
- \* 경매 물품도 기증 받습니다.
- ♣ 교중미사 유급 반주자 모집:010-7112-9095

- ♣ 평일 반주자 모집 010-5313-2020

- ♣ 초등부 주일학교 봄소풍 안내

- \* 일시 : 4월27일(토)
- \* 장소 : 서울랜드(서울대공원)
- \* 신청비 : 10,000원 4월14일까지 신청

- ♣ 선교분과 봉사자 모집(010-5492-0280)

- ♣ 금주의 전입가정을 환영합니다.

세대주	전본당	구역반	가족
백연희 데레사	마산 명서동	동부2차-3	3
최종애 스콜라스티카	광주 운남동	원동-3	2
송요경 미카엘라	수원 안성	동부삼환-4	1
전일권 대건안드레아	수원 산본	청호동	1
최연숙 세실리아	수원 병점	청호동	1

- ♣ 미사 참석 현황

☆ 총신자수 2,856(행불제외)

평일	3/25월	3/26화	3/27수	3/28목	3/29금	계
	40	88	104	70	114	416
주일	어린이	특전	오전교중	저녁	계	참여율
3/31	93	147	500	144	884	30.95

- ♣ 전례, 청소, 주차관리 안내

미사시간(청소)	4월7일	4월14일
(토)저녁주일 19시	중고등부	중고등부
오전 7시	전례분과	전례분과
교중10시(대성당 계단, 유아실)	청구구역	원동한주
저녁7시(식당, 화장실)	두산동아	태영건영
(남)와장실	동부2차구역	우방한솔
성은리차량봉사	김기현알베르토	김민수 베드로
주 짜 관 리	바오로회	



주님이 큰일을 하셨기에 우리는 기뻐하였네

천주교를 알고자 하시는 분은 본당 신부님 또는 사무실에 문의하십시오. 친절히 안내하여 드리겠습니다.

주임신부 김유근 데오필로 수녀원 박안나 윤소피아 ☎ 418-3400 사무실 ☎ 418-8300 유치원 ☎ 418-8311 총회장 백윤기 알로이시오 010-5201-3277 연령회장 황선옥 막달레나 010-4039-0722	(성녀 소화데레사) <b>감골성당</b>  성당 부설 데레사 유치원 (우) 15630 안산시 상록구 사이동 장화2길 44	<b>✦ 미 사 시 간 ✦</b> 평 일 : 월 오전 6:30 화 . 목 오후 7:30 수 . 금 오전 10:00 첫 토 : 오전 10:00(성모신심) 토요일 : 오후 3:00(어린이미사) 오후 7:00(청소년미사) 주 일 : 오전 9:00 오전 11:00(교중미사) 오후 7:00(청년미사)
---	---	--

장소 날짜	성전A	성전B	3층A	3층B	1층A	1층B	지하A	지하B
	성가대석 제외한 성전	성가대석 유아실 양쪽복도	화장실 화장실쪽계단	복도, 엘리베이터 쪽계단	휴게실 로비(복도) 성체조배실	남.여화장실 장애인화장실	지하강당	복도, 배란다 걸레세탁
4/06	선경형제	본오	영화	본오영화형제	향호	향호형제	초당1	초당2
4/13	부 활 맞 이 대 청 소							
※ 각 회합실은 사용한 단체가 사용직후 깨끗이 청소 하시기 바랍니다.								

◆ 2019년 사순특강 ‘기도하는 신앙인’

- 일시 : 4. 7(일) 교중미사 때
- 강사 : 노인빈(엑벨트) 신부님

◆ 구역방문 미사 : 4. 12(금) 오후8시 월드2구역

◆ 문화종(요한세례자) 대리구 주교님 본당방문

주교님 미사 : 4. 14(일) 11시  
11시 미사에 많이 참석하시어 본당을 방문하시는 주교님을 기쁘게 환영하여 주시기 바랍니다.

◆ 2019년 부활판공

- 기간 : 4월17일까지 평일 및 주일미사 30분 전
- 손님신부님 판공 : 13(토)14(일) 저녁미사 때

◆ 성삼일전례와 주님부활대축일 가정합동미사

성목요일 4/18(목)	저녁8시	주님만찬미사 -세족례, 사랑의 헌금 -미사후 수난감실 성체조배
성금요일 4/19(금)	오후3시 저녁8시	공동집사자의 길 (신부님) 주님수난예절 -예루살렘 복구헌금
부활성야 4/20(토)	저녁9시	부활성야미사 -집초 준비
주님부활 대축일 4/21(일)	오전11시 저녁 7시	주님부활대축일 가정합동미사 -세례식 -부활대축일 가정합동미사에물 -전신자 점심식사

◆ 단식권고일 : 4월 12일(금)

- 사랑으로 가진 바를 나누는 마음으로 단식을 실천하고, 이날 절약하신 것은 성지주일 사랑의 헌금(2차헌금)으로 봉헌하여 주시기 바랍니다

◆ 4월13일은 본당 대청소 날입니다. 구역.반의 교우분들이 적극 동참해 주시기 바랍니다.

◆ 연령회 : 4. 7(일) 교중미사후

◆ 청소년(위), 재정(위), 제분과(위) : 4. 7(일)

◆ 환자영성체 : 4. 11(목) 9시

◆ 예비자교리교사회 : 4. 11(목)

2019년 “신앙의 기쁨! 젊은이와 함께!”

1. 주일미사는 물론 평일미사에도 열심히 참여합시다. (목표: 주일미사33%, 평일미사 평균120명)  
▶실천사항: 한달에 3회이상 평일미사 참여하기
2. 본당 소공동체에 소속되지 않는 교우는 없습니 다. 반모임, 본당청소, 구역활동 등등  
▶소공동체 활동에 적극 참여합시다.
3. 성경말씀을 가까이 두고 읽고(쓰고), 기도하며 실천합시다.  
- 본당신부 -

◆ 교무금 봉헌 안내

- 교무금: 우리은행 1005-400-905514 (계)천주교수원교구

◆ 제30기 세례준비 일정

- 4월 13일(토) : 총회장님 종합교리(3층 소강당)
- 4월 17일(수) : 세례연습 (저녁8시 4층 성전)

◆ 연령회 성지순례

- 일시 : 5월13일(월) 어농성지 · 회비 : 10,000원

◆ 전일교우님 환영합니다. (전일면담: 주일9시미사후)

환영자(베로니카) 요진구역3반

◆ 전례, 커피 봉사

	전례봉사	커피봉사
4/07(일)	장화2	로사리오의 모후
4/14(일)	ME	ME

◆ 평일미사와 주일미사 참여율

기간	월	화	수	목	금	평균	주일(3/31)
3/25-29	45	93	116	107	107	94	704(32%)

◆ 특별헌금: 사제양성 다음주: 성지주일 사랑의 헌금

◆ 교우 여러분의 봉헌에 감사드립니다.

교 무 금:	7,025,000	주일헌금:	2,361,000
감사헌금:	200,000	건축헌금:	1,123,100
기타수입:	53,373		

주간합계(3/25-31) : 10,762,473

교 무 금:	우리 1005-400-905514	천주교수원교구
성 소 후 원:	농협 355-0007-3345-93	천주교수원교구
엠마우스후원:	농협 355-0007-3353-63	천주교수원교구
빈첸시오후원:	농협 355-0007-3344-53	천주교수원교구



주님이 큰일을 하셨기에 우리는 기뻐하였네

천주교를 알고자 하시는 분은 이웃 천주교 신자들 또는 사무실에 문의하십시오.

		<h1 style="text-align: center;">고 등 동 성 당</h1> <p style="text-align: center;">(노동자의 모범이신 성요셉)</p> <p style="text-align: center;">수원시 팔달구 고화로 22,  <a href="http://www.gdch.or.kr/">http://www.gdch.or.kr/</a> FAX 0303-0944-9933</p>		주임신부 : 박희훈 (레오) 사 무 실 : 244 - 9933 수 녀 원 : 244 - 9936 유 치 원 : 244 - 9935 연 령 회 : 010-2448-0237	
				평일미사 월 06:30, 화/목 19:30, 수/금 10:00	
주 일	토	17:00 초등부미사(매월 마지막주 미사없음)	교무금(3/27~4/2)	5,155,000원	<b>◆우리들의 정성◆</b> 주일헌금(사순4주일) 1,717,500원 감사헌금 윤이기10만원
		19:30 중/고등부, 청년미사			
	일	06:30, 10:30 교중미사, 16:00 영어미사 (예비자 교리 : 09:00, 1층 교리실)			

☞ 구역판공으로 미사시간 변경 있습니다

4월9일(화)~4월12일(금)까지 19:30미사

☞ 13일(토) 17:00 미사 없습니다.

▣ 이번 주 특별헌금 : 사제양성 후원

▣ 다음 주 특별헌금 : 사랑의 헌금

① 판공 성사 일정

일 자	구 역
4월 9일(화)	도청, 수원초
4월 10일(수)	흥익, 소화
4월 11일(목)	수여고, 경동
4월 12일(금)	대우, 해창, 재개발

☞ 판공 시간 -18:00 성찰  
 -18:30 판공 성사  
 -19:30 감사 미사  
 -미사후 판공 성사

② 주님 수난 성지 주일 행렬

성지주일 행렬은 4월14일(주일) 10:30 미사에 성당 마당에서 시작합니다. 미사에 참례하시는 분들은 성당 마당으로 모여주시기 바랍니다. 당일 성당 마당은 차량 출입을 통제 합니다.

③ 성주간 전례 안내

†주님 만찬 성목요일 : 4월 18일

-미사 20:00 (발씻김 예식)  
 -수난감실 성체조배 (조배실)

†주님 수난 성금요일 : 4월 19일

-십자가의 길, 참회예절 15:00  
 -말씀의 전례, 십자가경배, 영성체 20:00  
 -특별헌금 : 예루살렘 성지 복구비

†성토요일(파스카성야) : 4월 20일 21:00

-빛 의 예식 : 초 준비 (판매)

④ 주님 부활 대축일

-미사 : 4월 21일(주일) 10:30  
 (06:30 미사 없습니다.)

⑤ 사순절 헌금통

- 헌금통 봉헌일 : 4월20일~4월21일

⑥ 십자가의 길

- 구역판공으로 인해 12일(금) 오전 10시  
 에 십자가의 길을 바칩니다.

⑦ 사랑의 단식 권고일

- 4월12일(금) 가난한 이들을 위한 단식 실천  
 - 단식 실천의 결과물을 14일(주일) 2차 헌금  
 으로 봉헌

⑧ 부활 준비 대청소

- 일시 : 4월 13일(토) 10:00  
 - 준비물 : 수건(걸레), 고무장갑

⑨ 중, 고등부 교사 모집

- 중,고등부 학생을 위하여 함께 봉사할 분은  
 연락 주세요  
 - 연락처 : 010-2301-6853

☞ 주간일정

4월08일(월)	형제회장단 회의(19:00)
4월10일(수)	썰기도, 구역장 회의
4월11일(목)	울뜨레아, 요셉대학

☞ 미사 안내 봉사 Pr.

4월07일	샬별, 그리스도의 어머니(2층)
4월14일	티없으신 어머니, 재비의 모후(2층)

☞ 회비 수납

요셉대학 후원	4월 7일(주일) 미사전후 신헌 131018-020016 천주교유지
------------	--

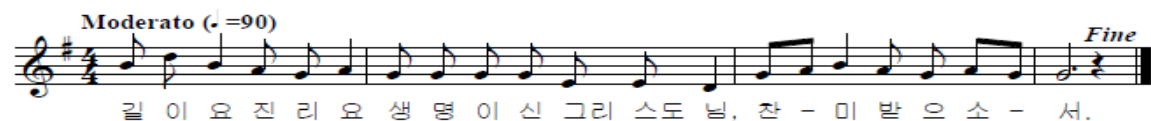



미사	주일	06:30, 11:00(교중)	
	평일	월 06:30 화,목 19:30 수,금 10:00	
	토요일	16:00(어린이 미사)	
	토요일	19:30(중·고 청년)	
고해성사 : 매 미사 30분전 병자 영성체 : 매월 첫째 목요일 유아세례 : 1.4.7.10월 셋째 토요일			
예빈신자 교리	주일 반	오전 9시30분	

성프란치스코 하비에르	
	
고색동 전주교회	
16650 수원시 권선구 고색동 376-5	

주 임 신 부 : 정성진(요한세례자)
295-3132
전 교 수 녀 : 노 라 파 엘 라
홍 크 리 스티 나
295-3133
총 회 장 : 송춘섭(프란치스코)
010-8919-9450
연령회연락처 : 사 무 장
010-4748-1500
사 무 실 : 295-3134

◆소공동체 봉사자 월레모임:4월7일(주일)교중 후

◆연령회 월레회의:4월14일(주일) 교중미사 후

◆성주간 전례안내

1.주님 수난 성지주일:4월14일(주일)

-예루살렘 입성식:성당 마당 10시40분부터

2.주님 만찬 성 목요일:4월18일(목) 20:00

-만찬미사 후 성체조배일정은 본당 게시판 참조

3.주님 수난 성 금요일:4월19일(금) 20:00

-오후 3시에 십자가의 길이 있습니다.

-예루살렘 성지 복구를 위한 헌금 있습니다.

4.부활 성야 미사:4월20일(토) 20:00

-부활 성야 미사에 초 준비 바랍니다.

-부활 합동미사 예물 봉헌 있습니다.

<어린이들과 학생들은 부모님과 함께 부활 성야 미사에 참여 바랍니다.

5.부활 대축일 낮 미사:4월21일(주일) 11:00

<부활 대축일 새벽미사는 없습니다>

6.사순저금통은 부활대축일날 내주시기 바랍니다.

◆부활 세례 종합교리 일정 안내

-4월24일(수) 20:00 종합교리(신부님)

-4월25일(목) 20:00 교무행정(사무장)

종합교리(수녀님)

-4월26일(금) 20:00 참회예절.전례실무

-세례성사일:4월28일(주일) 교중미사 중

◆건진성사 안내(게시판 참조)

-접수마감:5월5일(주일)까지

-건진교리:5월12일(주일)부터 시작

-건진성사일:6월9일(주일) 성령강림대축일

◆부활 대청소:4월13일(토) 10시부터

-신자분들의 많은 참여 부탁드립니다.

◆2019년 부활 판공성사 안내

판공일시	해당지역	장소
4월9일(화)	고색3,4,5구역	성당
4월11일(목)	거산.대원구역	성당

◆레지오 마리아 전단원 교육

-일시:4월14일(주일)교중미사후(성전)13:00~15:00

-주제:함께하는 선교활동

◆지난주 주일미사 참례:인원수:457명(28.2%)

◆이번주 목주기도 합계:4,400단(누계:249,503단)

◆감사헌금(감사합니다)

송경서(베드로) 50,000 윤길(바오로) 50,000

김혜원(수산나) 50,000 전숙례(안나) 20,000

◆건축헌금(감사합니다)

송영옥(데레사) 50,000 조진(안드레아) 80,000

김유선(아네스) 50,000 신자모금 894,500

◆우리들의 정성

-교무금:3,025,000원 -주일헌금:894,000원

◆지역별 주일미사 안내 및 청소

-거산.대원구역:4월7일 -대산1,2,3구역:4월14일

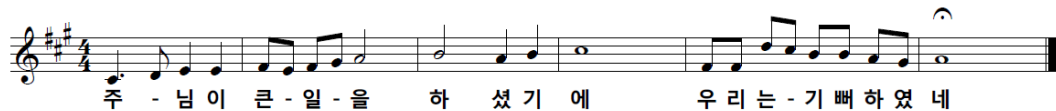

오늘의 성가 입당 : 489 봉헌 : 518 성체 : 502.504.517 파견:소공동체가

교우와 거래합시다!	<b>B·B·Q 고색행복점</b> 세상에서 제일 맛있는 건강한 치킨 293-6446 조형섭(실베스텔) 이규희(마리아)	<b>신명약국</b> (신병원 옆) 여러분의 건강을 지켜 드립니다. 병원처방/조제전문 296-2252 약사:이명옥(요안나)	교우와 거래합시다!	<b>고색 소머리 국밥</b> (성당 옆) 남재희(바오로) 김나영(스텔라) 김영태(안드레아) 278-2129(성당 옆)
---------------	--	--	---------------	---

천주교를 알고자 하시는 분은 사무실에 문의하십시오.

미 사 시 간		<div><h1>고 잔 성 당</h1><h2>성 터 모 테 오</h2><p>(425-805)안산시 단원구 예술대학로89 안산스포츠허브3층(고잔동) FAX 483-4467 <a href="http://cafe.daum.net/ansan-gojan">http://cafe.daum.net/ansan-gojan</a> Email: gojan@casuwon.or.kr</p></div>	주임신부:현정수(요한사도) 총 회 장:김대성(스테파노) 010-6326-8263 연령회장:조원국(바르나바) 010-8271-7563 사 무 실 :031) 483-4466
평일	06:00(월) 19:30(화,목) 10:00(수) 06:00(금)		
토	19:30(성인)		
주일	06:00(성인) 10:00(교중) 16:30(청소년, 청년) 21:00(공동체)		
▶성시간: 매월 첫(목) 19시30분 미사후			
▶성모신심: 매월 첫째(토) 10:00			

머리는 차갑게, 가슴은 뜨겁게 .... 모든 것이 은총이어라! 하느님 감사합니다.

[ 종교와 신앙은 '방향'입니다. 2044년도... 그리고 그 너머를 바라보며... ]

[NEED] 대응성에서 주도성으로, 이래서 저래서 그래서 요래서... 만 바꿀 수 있다면!  
꿈은 보는 만큼 생기고 비전은 아는만큼 보입니다: '속도'가 아니라 '방향'입니다.  
우리는 구원(救援)으로 초대(招待)되었지만 아직 완성(完成)되지 않았습니다.  
그리스도교 신앙의 매력은 '불확실성'속에서 '확신에 찬 믿음'으로 고백하는 것입니다.  
이 믿음은 '하느님의 창조역사, 예수그리스도의 구원계획 & 부활신앙' 신앙입니다.

미래  
젊음  
본질

❖ 2019 본당 사목목표: 미래를 향하여 나아가는 젊은 교회가 되자!!! 본질이 강한 우리가 됩시다.)

- 생의 발달과업: 영유아(친밀감)-어린이(사회성)-청소년(분리)-청년(독립)-성인(안정감)-노인(매력)
- 우리가 고민해야 할 7가지: 꿈, 비전, 사명, 멘토, 목표, 관리, 내공 - (건강, 재정, 시간, 신앙)
- 우리가 가야할 길(방향): 진리와 생명, 거룩함과 은총, 정의와 사랑과 평화의 나라.
- 가톨릭교회의 Identity: 계시, 성사, 복음, 세계(역사), 인격적 사랑, 자유(의지), 역동적 공동체
- 은총(창조역사&구원계획, 자유의지, 확신에찬 믿음) Vs 7죄종(교만, 질투, 분노, 탐욕, 탐식, 색욕, 나태)

❖ 사순 제 5주일: 너희 가운데 죄없는 자가 먼저 저 여자에게 돌을 던져라(요한8,1-11)

❖ 일반적 본당 소식

- 목주기도의 탑: 440,990단(금주 2,610) / 발전기금: 340,193,227원(금주 155만원) (신협. 고잔성당. 172-037-670011)

1. 성가정상 순례가정: 24th 허영무(미카엘라) 가정, 25th 조정례(비르짓다)

2. 금주의 청소와 전례: 4월6일(토)~4월7일(일) 이번주 5 구역 / 다음주: 6구역

3. 4월 환자영성체(봉성체): 4월 11일(목) 14시

4. 2019 부활준비

- 발씻김예식 - 4월 18일(목) 20:00 전례 - 함께 하실 분들 신청해 주세요. (선착순 12명)
- 밤샘 성체조배 자발적으로 체크하여 참여하실 것입니다. (본당 사무실 및 게시판 신청)
- 성사표는 사순기간동안 자발적으로 내어 주시면 됩니다.

17부활성사율	17성탄성사율	18부활성사율	18성탄성사율	19부활성사율
25.3%	26.8%	22.5%	24.1%	3.40%

사순 공동보속: 가족과함께 성목요일-금요일-부활성야 맞이하기, 세대별 교무금, 본당발전기금, 사순저금통 봉헌

5. 2019 첫영성체 (4/20 21:00) 세례-견진(6/9 16:30)

6. 연령회 월례회의 : 4월7일(주일) 11시 4층

7. 사무실 업무에 대하여: 4월 14일(일)~26일(금) 이스라엘-로마 성지순례관계 쉽니다.

- 미사 봉헌을 하실 경우는 현정수 신부에게 말씀 하시면 됩니다.



# 곤지암 성당

## (聖 이문우 요한)

경기도 광주시 곤지암읍 경충대로  
543번길 19

주임신부 : 김 영 훈 (요 셉)  
총 회 장 : 이 종 천 (토마스)  
010-8312-8975  
사 무 실 : 031) 769-7997  
FAX : 031) 769-7998  
연령회장 : 김 재 열 (마태오)  
010-4230-5829

미 사 시 간 안 내						예비신자 교리 안내	유아 세례성사
평 화 수 목 금	월	10:00	토	10:30	(첫 주)성모 신심미사	성인 주일반 09 : 00	3,6,9,12월 마지막 토 16:30
	화	19:30		15:30	어린이미사(첫주 제외)		병자 영성체
	수	10:00	주 일	19:30	저녁 주일 미사	성 시 간	매월 첫 주 목요일 10:00
	목	19:30		10:30	교 중 미 사	첫 목요일 미사 후	영적면담 및 축복예식
	금	10:00		17:00	젊은이 미사		매 미사 후

### 2019년 4월 7일 사순 제5주일



[환영합니다.]  
예비신자 여러분의  
입교를 진심으로 환영합니다.

#### ☑ 특별 봉헌금 안내

☞ 사제 양성을 위한 2차 헌금이 있습니다.

#### ☑ 본당 대청소: 교중미사 후에 있습니다.

#### ☑ 사랑의 단식재 실천: 가난한 이들을 위한 봉헌

☞ 사랑의 단식재 권고일: 4월 12일(금) 가난한 이들을 위한 단식 실천

☞ 가난한 이들을 위한 공동 헌금: 주님 수난 성지주일(4월 14일)에 단식 실천의 결과물을 2차 헌금으로 봉헌.

#### ☑ 주님 수난 성지 주일 안내

☞ 4/14(주일) 교중 미사 시작은 성모동산 앞에서부터 시작합니다. 주차 및 전례 진행에 협조 바랍니다.

#### ☑ 성삼일 전례 안내(4/18 ~ 4/20)

전례시기	준 비 사 항
성목요일 오후8시~	- 미사 후 밤샘 성체 조배
성금요일 오후8시~	- 오후 3시 십자가의 길 - 금식(만18세이상), 금욕(만14세이상) - 예루살렘성지복구를 위한 헌금
파스카성야 오후8시~	- 초1자루(컵초 판매) - 합동 미사 예물(주일 헌금) - 부활계란 축복

☞ 4/20(토)어린이 미사 없습니다.

#### ☑ 주님 부활 대축일 미사 안내

☞ 미사: 4/21(주일)10시:30

☞ 합동 미사예물(미사 전 봉헌)

☞ 사순절 헌금통(사무실): 4월 30(화)까지.

☞ 주일 오후 5시 미사는 없습니다.

#### ☑ 광주 지구 여학생 성소 모임(두드림) 모집

☞ 대상: 중1 ~ 중3 여학생

☞ 모임일시: 매달 마지막 주일 오후2시~

☞ 장소: 광주 성당 교육관 3층

☞ 접수: 성소분과장010-4021-6730

#### 단체 월례회합

단 체 명	회 합 일 시	장 소
소공동체(위)	4/7(주일) 대청소 후	복음터
전례위원회	4/7(주일) 대청소 후	복음터
연 령 회	4/14(주일) 교중미사 후	사랑방
평단협월례회	4/18(목) 저녁 미사 후	복음터

#### 주일미사 참례

전례시기	참례율(%)
3/24 사순 제3주일	483명(32.6%)
3/31 사순 제4주일	430명(28.9%)

#### 전례·청소 봉사

구 분	금 주	다 음 주
전례, 청소 봉사구역	신 대 리	수 양 리
	주보봉사, 보편 지향기도	

#### 우리들의 정성

주일 헌금	1,746,000	교 무 금	2,100,000
감사 헌금	100,000		

교무금 계좌: 355-0053-4288-13(농협) 예금주: 천주교수원교구유지재단

### ✦예비자 교리 안내✦

「2019 부활반」  
매주 주일 오전 9시30분  
세례일 :  
2019년 4월 부활대축일

「다음입교」  
2019년 5월 예정

# 공도 성당

주보성인 : 성 김대건 안드레아

- ✦ 주임신부 : 이석재(바오로) 031-651-6668 ✦
- ✦ 총 회 장 : 김승철(안토니오) 010-7744-9414 ✦
- ✦ 연령회장 : 허 규(마태오) 010-6254-2291 ✦

### ✦미사 시간 안내✦

주 일 09:00(어린이)  
11:00(교 중)  
19:30(저 녁)  
토요일 19:30(청소년)  
평 일 06:00(월요일)  
19:30(화·목)  
10:00(수·금)  
성시간 매일 첫목요일 오후8시

## 성 사 안 내

봉 성 체	2019년 4월24일(수) 오후1시부터	차량축복	사무실로 신청
유아세례	2019년 5월25일(토) 오후 5시	집 축 복	구역장 통하여 사무실로 신청
고해성사	미사 30분전	혼인성사	1개월 전 사무실에 신청

4/8(월)	4/9(화)	4/10(수)	4/11(목)	4/12(금)	4/13(토)	4/14(주일)
1억대 17-21	1억대 22-25	1억대 26-29	2억대 1-5	2억대 6-9	2억대 10-16	2억대 17-20

### ✦ 성주간 전례 안내

판공성사	모든 미사 전 (부활 제2주일까지)		
공동 십자가의길	매주 금요일 오전 10시 미사 후 (가톨릭 기도서 지참)		
주님만찬 성목요일	4월 18일 (목) 저녁 8시	· 세족례 있음 ※ 미사 후 철야 성체조배	
주님수난 성금요일	4월 19일 (금) · 공동 십자가의 길 - 오후 3시 · 주님 수난 예절 - 저녁 8시	※오전 10시 미사 없음 · 예루살렘성지복구를 위한 특별헌금 준비	
성도요일 부활성야	4월 20일 (토) 저녁 9시	· 초 준비 (성물방 판매) ※ 오후 7시30분 토요저녁미사 없음	
예수부활 대축일	4월 21일 (일) 09:00, 11:00 19:30	※ 부활감사예물봉투에 성명, 세례명, 봉헌금액 기재 시 기부금처리 (4/19일까지 사무실 접수)	

### ✦ 2019년도 견진성사 안내

- 일 자 : 6월9일(주일) 11시 교중 미사
  - 대 상 : 중1부터 성인세례자까지
  - 교육일정 : 사무실에서 접수시 별도 안내예정
  - 접 수 :
- 신청 시 대부대모를 반드시 정해서 4/28일(주일)까지  
사무실에서 접수비 5천원과 함께 접수 받습니다.

### ✦ 부활 맞이 대청소

- 일시 : 4월 14일(주일) 교중 미사 후
  - 개인준비물 : 걸레, 고무장갑(간단한 청소도구)
- ※모두 참여하여 깨끗한 마음으로 기쁜 부활을 맞이합니다.

### ✦ 교무금 납입계좌

- 신협 131-015-437013, 공도성당
- 계좌 이체 시 “세대주”이름으로 입금
- 교무금 책정을 정성껏 함께 해 주시기 바랍니다.

### ✦ 교무금 납부 현황

- 총 904세대 중 349(38.6%)세대 납부
- 2019년도 교무금 책정을 못하신 가정에서는  
사무실 방문하시어 책정 및 납부하시기 바랍니다.

### ✦ 각종 봉헌 받습니다.(접수:사무실)

- 부활시기 제대 꽃 봉헌 받습니다.
- 사순 저금통을 사무실로 접수해 주세요.

♥ 미사 전 성경통독 ♥  
미사 20분전 성경을 읽습니다.  
(성경 지참)

♥ 미사예물 봉헌 ♥  
미사 하루 전까지 사무실에 접수하시기  
바랍니다. (접수 : 사무실)

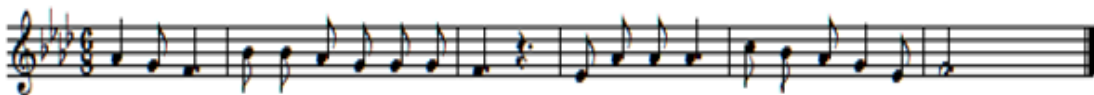

주님이 큰일을하셨기에 우리는 기뻐하였네.

<b>미사시간</b>		<div style="text-align: center;">  <h1 style="margin: 0;">과 천</h1> <p>〈성가정의 성 마리아와 성 요셉〉</p> <p><b>과천시 중앙로 275</b></p> <p>사무실 502-5643 수녀원 502-5642</p> <p>팩 스 502-5605</p> <p>연령회장 : 010-3399-9745</p> </div>	예비자	주일 : 09:00
<b>토요특전</b>	오후 3시(어린이) 19:00(중·고등부)		교리	화 : 20:00
<b>주일미사</b>	07:00 10:30(교중) 16:30(청년) 19:30		유아세례	홀수 달 셋째주 토 16:00
<b>평일미사</b>	06:00 월. 수. 금		차 축복	수시로
	10:00 수. 목. 금. 토		집 축복	수시로
	19:30 화. 목		고해성사	매 미사 20분전



☞. 오늘은 사제양성 특별헌금이 있습니다.

#### ☞. 부활판공 안내!

부활절 맞이 판공성사는 4월20일(주님 부활 대축일 전) 까지 자유롭게 미사 전에 보시고 성사표를 넣어 주시기 바랍니다.

#### ☞. 부활맞이 성당 대청소!

부활맞이 지역별 성당 대청소가 4월 7일(오늘) 12시에 있으니 함께해 주시기 바랍니다.(게시판 참조)

#### ☞. 부활대축일 미사안내

부활대축일 미사는 총 4대가 봉헌됩니다. 성토요일 20시에 부활성아미사가 봉헌되고 부활대축일 당일에는 10시30분, 16시30분, 19시30분 미사 3대가 봉헌됩니다.

※ 부활대축일 새벽미사는 부활성아미사봉헌으로 인하여 봉헌되지 않으니 착오 없으시기 바랍니다.

#### ☞. 부활절, 가정합동미사 봉헌!

부활절을 맞이하여 모든 교우분들의 가정에 주님부활의 축복과 은총을 기원하는 가정 합동미사를 봉헌하오니, 미사를 봉헌하실 가정에서는 비치되어있는 봉투를 이용하셔서 사무실에 봉헌해 주시기 바랍니다.

#### ☞. 구역별 밤샘 성체조배순서(4월18일~19일)

시간	구역	시간	구역
21시~22시	문원	02시~03시	관악
22시~23시	과천	03시~04시	사목위
23시~24시	청계	04시~05시	관문1
24시~01시	중앙	05시~06시	관문2
01시~02시	부림	06시~	자유롭게

#### ☞. 성삼일 전례안내!

수난시기의 절정인 성주간의 핵심은 성삼일의 전례에 고스란히 담겨있습니다. 많은 참여를 바랍니다.

날짜(요일)	전례	시간
성목요일(4/18)	주님만찬미사	20시
성금요일(4/19)	주님수난예식 (예루살렘성지복구 특별헌금)	20시
성토요일(4/20)	부활성아미사	20시

#### ☞. 견진성사 교육 안내!

세례를 받고 과천성당에 교적이 있는 청년 이상의 신자로서 5월 10일부터 5월 31일 까지 매주 금요일 저녁 8시에 '항심기도'를 주제로 총 4회의 강의가 이어지며, 견진일은 6월 9일입니다.

신청자 접수는 4월 7일부터 5월 5일 까지 매 주일 미사 후 1층 로비에서 받겠습니다.(주중에는 사무실) 초등부 6학년 및 중·고등부는 주일학교에서 별도 공지 예정입니다.

#### ☞. 생활성서사 출판물 홍보 안내!

예수의 까리따스 수녀회에서 발간하는 월간 「생활성서」와 각종 신앙 서적의 홍보 및 보급을 위해 수녀님들이 4월 27일~28일에 우리 본당을 방문합니다. 신앙생활에 양식이 될 좋은 책과 월간지를 통해 일상의 삶 안에서 주님을 만날 수 있는 기회가 되기를 바랍니다.

#### ☞. 기도 부탁드립니다!!

신영식(안드레아), 이은주(루시아), 김길현(사도요한), 박이분(파비올라), 신동근, 배선제(모니카), 이효령(로즈마리), 김원경(데레사), 신소연, 임진자(사라), 남기선(다니엘)

#### ☞. 전입교우 안내

박 윤 옥 (요 한)	부림 1구 역 4반
이 재 혁 (타 대 오)	문원 1구 역 3반
전 계 월 (안 나)	부림 3구 역 2반
석 경 심 (헬 레 나)	부림 3구 역 1반
김 중 환 (마 리 아)	부림 3구 역 3반

#### ☞. 미사봉사 안내

시간	4월 7일	4월 14일
07:00	부림 2구역	과천 1구역
10:30	부림 3구역	과천 2,3구역
19:30	부림 4구역	중앙 4구역

#### ☞. 감사합니다

교 무 금 : 18,265,000 주일헌금 : 5,421,700

감사헌금 : 이일영 요셉(30), 김태은 카타리나(10), 맥앤컴퍼니(525), 조현철 대견안드레아(30), 박명희 요셉피나(5), 오정숙 알비나(3), 이윤희 프란치스코(10), 익 명(70)

※ 성물방 안내! 성물방에서는 교구 권유에 따라서 현금없는 성물방을 운영하고자 하오니 모든 결재를 카드로 해 주시면 감사하겠습니다. ※

예비자 교리 시간		<div> 민중가 스테파노</div> <div><h1>관악성당</h1><p>주소: 경수대로 1140번길 24 우) 430-012 E-mail : <a href="mailto:gwanak@casuwon.or.kr">gwanak@casuwon.or.kr</a> <a href="http://cafe.daum.net/guanakcatholicchurch">http://cafe.daum.net/guanakcatholicchurch</a></p><p>사무실 031) 472-5051      FAX 472-5052</p><p>주임신부 조태현 (스테파노)      472-5053 총 회 장 고창은 (스테파노)      010-5234-6385 연령회장 김관범 (스테파노)      010-4720-1530</p></div>	미사 시간	
주일 오전 09:30	토		15:30 (어린이) 마지막 주 어린이미사 없음	월 10:00
혼인성사 : 사무실문의			19:30 (토 저녁주일) (중고등, 청년)	화 19:30
유아세례 : 짝수월 첫째주 토 오후 4시 30분			19:30 (토 저녁주일) (중고등, 청년)	수 10:00
집 축 복 : 수 · 금 미사 후			09:00 11:00 19:30	목 19:30
차 축 복 : 매 미사 후	주 일	09:00 11:00 19:30	금 10:00	
오늘의 성가 - 입당 : 118		봉헌 : 216, 220	성체 : 165, 169, 175	파견 : 122

오늘의 성가 - 입당 : 118

봉헌 : 216, 220

성체 : 165, 169, 175

파견 : 122

### 본당 공동체 활성화와 복음화 및 새가족 찾기위하여

▪목주기도 (매 미사 30분전 - 연중)

### ☞부활대축일 및 성삼일 전례 안내

- 주님만찬미사 : 성 목요일 (4월 18일 오후 8시)  
미사중 가난한 이를 위한 사랑의 헌금이 있습니다.
- 주님수난예절 : 성 금요일 (4월 19일 오후 8시)  
금식과 금욕  
예절중 예루살렘성지복구를 위한 헌금이 있습니다.  
오후 3시에 공동집사가의 길 있습니다.
- 부활성야미사 : 성 토요일 (4월 20일 오후 8시)  
어린이미사, 오후 7시 30분 미사 없습니다.
- 부활대축일 미사 : 4월 21일 11:00, 19:30  
(오전 9시 미사는 없습니다.)

### ☞사제양성을 위한 2차헌금이 있습니다.

### ☞사순시기 내 사랑의 단식제

- 단식권고일 : 4월 12일(금)
- 가난한 이들을 위한 단식 실천
- 주님 수난 성지주일에 단식실천의 결과물을 2차 헌금으로 봉헌

### ☞부활맞이 대정소

- 일시 : 4월 7일(주일) 11시미사 후(중식제공)
- 신자 여러분의 적극적인 참여를 부탁드립니다.

### ☞이번 주 매 미사전 · 후에 성소후원회 후원금 을 받습니다.

### ☞청소 및 전례봉사 담당

- 4월 7일(주일) - 대림 3구역
- 4월 14일(주일) - 대림 4구역

### ☞전입을 환영합니다

성명	본명	구역	있던곳
박옥희	발비나	경남2	석수동

### ☞영계모임

구역	시간	장소
안양2	4.14(주일) 오전9시	성당교리실 지광희(그레고리오) ☎010-6227-2902

### ☞전례 및 독서자

날짜	시간	전례	독서
4. 14	09:00	고정미 (엘리사벳)	김태준(아나톨리오) 윤경숙(아나스타시아)
	11:00	최순자 (말가리다)	박원식(미카엘) 이영숙(안젤라)
	19:30	임효빈 (필립보네리)	김진호(요 한) 안혜성(효주아네스)

### ☞단체모임

단체	일시	장소
평신도협의회	4. 7(주일) 오전 10시	베드로실
못자리자모회	4. 7(주일) 오후7시30분	마태오실
교육분과	4.11 (목) 12시	마태오실
전례분과	4.11 (목) 저녁미사 후	마태오실
성모회	4.12 (금) 10시미사 후	베드로실
자모회	4.13 (토) 오후3시30분	마리아홀
선교분과	4.14(주일) 9시미사 후	루카실
남소공동체	4.14(주일) 11시미사 후	베드로실
연령회	4.14(주일) 11시미사 후	마리아홀
성가대	4.14(주일) 11시미사 후	성당

### ☞우리들의 정성(3월 25일 ~ 3월 31일)

주일미사참석인원(참석율)	668명(28%)
교 무 금	8,492,000원
주일헌금	2,098,600원
사제관건축헌금2차	773,000원
감사헌금	정미경(소화데레사) 30만원 권이관(말세리노) 30만원

### ☞판공일정

일시	구역
4월 9일(화)	대림3, 삼막, 삼성, 현대
4월11일(목)	대림1, 경남1, 안양2, 예원
◇시간 : 오후 7시 30분 미사 전 · 후 1시간	
◇4월 7일(주일) : 9시미사중 - 본당신부님	
11시미사중 - 손님신부님	
4월11일 (목) : 미사 전·후 - 손님신부님	
고해성사 있습니다	



* 미 사 시 간 *		 <b>광교1동성당</b> Gwanggyo 1-Dong Catholic Church E-MAIL : <a href="mailto:2gwanggyo@casuwon.or.kr">2gwanggyo@casuwon.or.kr</a> 카페 : <a href="http://cafe.naver.com/gcatholic">http://cafe.naver.com/gcatholic</a> 주 소 : 16509 수원시 영통구 예류타운로 106번길 16 (의의동 1348-2) 하이니터연구사설 303호	주임신부 : 이재현 (요셉) 총 회 장 : 김성균 (안드레아) 역령회장 : 정재수 (윤일요한) (임종, 장례) 010-3827-7696 사무실 : 031) 213-1497 Fax : 031) 213-1498
월	06:30		
화, 목	19:30		
수, 금	10:00		
첫주(토)	10:00 (성모신심)		
토(주일)	19:00 (청소년)		
일(주일)	10:30 (교 중) 16:00 (가정미사) 19:00 (청 년)		

예비신자 입교식 : 시기별 모집 병자영성체 : 매월 끝주 금요일 오전 10시 미사 후 유아세례 : 짝수달 첫 번째 토요일 청소년 주일 미사 후 † 사무실로 미리 신청하세요. • 혼인면담 (수원교구 혼인 강좌 수료), 집축복, 상가축복, 자축복	<b>※ 무통장 입금</b> 교무금 : 신한 은행 / 100-028-909454 / 천주교수원교구 건축현금 : 신한 / 131-018-079357 / 광교1동성당 ★ 이름, 세례명 꼭 기재해주세요.
3개년 본당 사목 방향 “ 성전 봉헌으로 가는 은혜로운 신앙의 해 ” <b>첫째 해 (2019년) : ‘개인 성화의 해’</b> - 내적 성전 봉헌을 위한 신앙의 삶 - 목주기도 300만단 봉헌 주일미사 30% 이상 참여 달성 1인 1봉사를 통한 참된 신앙의 삶 봉헌 - 외적 성전 봉헌을 위한 신앙의 삶 - 교무금 납부율 50% 이상 봉헌 세대당 건축현금 500만원 이상 봉헌 / 건축 CMS 봉헌 주일미사 봉헌금 10,000원 이상 봉헌	

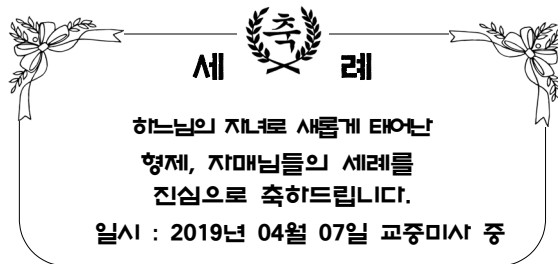

**세 레**

하느님의 자녀로 새롭게 태어난  
형제, 자매님들의 세례를  
진심으로 축하드립니다.

일시 : 2019년 04월 07일 교중미사 중

#### ☆ 성주간 및 부활대축일 전례안내

일 자	시 간	내 용
주님만찬 성목요일 [4월18일]	20:00	· 주님만찬미사 · 수난감실 성체조배 < 일정표는 본당 사무실 앞에 부착 > · 봉헌금 : 가난한 이들을 위한 헌금
주님수난 성금요일 [4월19일]	당일 오전 10시 미사는 없습니다.	
	15:00	· 공동 십자가의 길 : 전례단 주관
	20:00	· 주님 수난 예식 및 십자가 경배 · 봉헌금 : 예루살렘성지 복구 헌금
성토요일 팍스카리아 [4월20일]	21:00	· 빛의 예식 : 교육관 화재 위험으로 LED 조 사용 합니다. (당일 무료 저급) · 부활 계란 축복 · 봉헌금 : 가정합동미사에음, 건축헌금
주님 부활 대 축 일 [4월21일]	10:30 16:00	· 부활대축일 합동미사 · 봉헌금 : 가정합동미사에음, 주일헌금 ※ 저녁 7시 (청년) 미사는 없습니다.

특 별 헌 금	이 번 주	사 제 양 성 후 원 금
	다 음 주	교 구 사 회 복 음 화 국 사 랑 의 헌 금

#### ★ 사순시기 구역 판공성사

- ▶ 구역별 판공성사 일정 (세부일정은 주보 간지면 기재)
- 당일 저녁 미사는 ‘구역 감사 미사’로 봉헌 됩니다.
- 혹 구역 판공성사에 참석이 어려운 교우분은 사순 제1주일부터 미사 30분전에 판공성사가 가능합니다.

※ 성사 후 성사표는 꼭 제출해주시고, 판공감사에음은 정성껏 준비 하셔서 봉헌 부탁드립니다.

#### ★ 사순시기 실천 활동

- ▶ 사랑의 단식제 권고일 : 4월 12일(금)
- ▶ 가난한 이들을 위한 헌금 : 4월 14일(주일) 2차 헌금

#### ★ 부활대초(밀랍) 봉헌(후원)

- ▶ 사무실 신청 (자율적으로 봉헌받습니다.)

#### ★ 이번주 여성 소공동체 물품 판매 안내

판매 구역	판매 물품	금 액
1 지역	열무 김치	미 정
1, 3 구역	무말랭이 무침	

#### ★ 견진 성사 교리 대상자 공지

- 교리는 매주 본당 ‘토요일 청소년 미사, 주일 교중 미사, 주일 청년 미사’ 강론 시간을 통해 교리 합니다.
- 미사와 교리 참석 후 꼭! 봉사자들에게 출석 체크를 하셔야 합니다.



주임신부 : 황규현(보니파시오) 총 회 장 : 박효남(크리스토토모) 010-6220-4550 연례회장 : 김대용(요한세례자) 010-6310-8531 사 무 실 : 031-263-0651 (FAX) 031-263-0652	 <b>광고2동 성당</b> (아시시의 St.프란치스코) E-Mail : gwanggyo@casuwon.or.kr ☎ 16942 용인시 수지구 법조로 225 (상현동 1124번지)	미사 시간 안내 평일 월 06:30 화,목 19:30 / 수,금 10:00 토 성모신심 (첫토요일) 10:00 오후 17:00 주일 09:00 / (교중)11:00 / 19:30 고해성사 : 매 미사 30분전
---	---	--

... 성전 건립을 위한 교무금 10,000원 더 봉헌 / 주일헌금 1,000원 더 봉헌 ...

✚ 미사 · 전례 ✚

※ '십자가의 길' 안내 (금요일 10시 미사 후)

일자	담당 구역
4. 12(금)	참누리2, 광고스타클래스, 현대
4. 19(금)	지정 봉사자

※ 성수 축복 예식 : 4. 7(일) 교중미사 중

✚ 2차 헌금 봉헌 ✚

※ 4월 7일 2차 헌금 : 사제양성후원금

※ 4월 14일 2차 헌금 : 사랑의 헌금

✚ 공지 사항 ✚

※ 주님부활대축일 제대꽃 봉헌 안내

주님부활대축일에 장식할 제대꽃을 봉헌금으로 후원받습니다.

· 헌화회장 : 김숙자 데레사 010-2676-1558

· 접수처 : 본당 사무실

※ 성소 후원을 위한 판매 안내

· 일시 : 4. 7(일) 10:00 ~ 14:00

· 메뉴 : 닭갈비, 닭개장

※ 10:00~12:00 포장만 가능(2인분 한 그릇 10,000원)  
 12:00~14:00 식사 및 포장 가능

※ 연례회원(보호자 포함) 성지순례 안내

· 일시 : 4. 25(목) 09:00~17:00, 성당에서 출발

· 장소 : 남양성모성지

· 준비 : 목주, 미사 준비물, 비상약, 갈 물

· 연락 : 연례회장 010-6310-8531

※ 청년 성서모임 그룹원 모집 안내

말씀을 읽고, 그룹원과의 나눔을 통한 성경 공부

· 과정 : 창세기, 탈출기

· 시작 : 4월 중(1시간 30분 내외, 일자 추후 공지)

· 문의 : 연지혜(베아트릭스) 010-6789-4496

✚ 소공, 단체회합 ✚

※ 참누리1 구역 : 4. 8(월) 오전 11:00, 3002-3101

※ 참누리2 구역 : 4. 8(월) 오후 2:00, 3007-2903

※ 구역장, 반장 회의 : 4. 12(금) 10시 미사 후, 카페

※ 꾸리아 회의 : 4. 14(일) 오후 12:30, 성당

※ 광고스타클래스 : 4. 15(월) 오전 10:30, 성가연습실

※ 호수마을 구역 : 4. 15(월) 오후 3:00,  
 법조로 149번길18, 401호(흑돈명가 4층)

※ 연례회 회의 : 4. 21(일) 교중미사 후, 마리아방



주님이 큰일을 하셨기에 우리는 기뻐하였네

<영성체송> 여인아, 너를 단죄한 자가 아무도 없느냐? 주님, 아무도 없습니다.  
 나도 너를 단죄하지 않으리라. 이제부터 다시는 죄짓지 마라.

✚ 후원금 납부 안내 ✚

모든 세대는 의무적으로 년 3만 원의 후원금을 납부하여야 합니다.

1. 납부대상 및 기간 : 모든 세대, 2019년 중

2. 후원내용 : ① 사회복지후원금 : 년 1만 원

② 연례회 후원금 : 년 1만 원

③ 성소 후원금 : 년 1만 원

✚ 성당 청소, 신자들의 기도 ✚

구역	청소	신자들의 기도
참누리1, 경남, 32단지, 상록	4.5	4.7 사순 제5주일
참누리2, 현대, 광고스타클래스	4.12	4.14 주님수난성지주일

✚ 봉헌금 현황 ✚

(3월25일 ~ 3월31일)

구분	금액(원)	비고
교무금	9,145,000	113명
1차 헌금	2,775,500	사순 제4주일
2차 헌금	1,352,000	건축헌금
건축헌금	3,970,000	19명
감사헌금	700,000	6명
합계	17,942,500	
건축헌금	임문영(5만) 양O준(20만) 정해민(5만) 이규연(20만) 윤승원(6만) 강영철(8만) 조추자(5만) 이근희(15만) 김종원(3만) 김효중(20만)	이재동(5만) 정구훈(5만) 유기성(5만) 한윤정(15만) 이계남(5만) 노용래(50만) 진정희(3만) 장진욱(200만) 장영철(2만)
	이대경(20만) 이승원(10만) 이규연(5만)	이유리(10만) 박영균(20만) 박원일(5만)

※ 자동이체 : 우리 1005-102-173851 (재)천주교수원교구

신협 131-014-931483 광고2동성당

※ 반드시 '교무금 책정자 명의'로 송금 바랍니다.

(12783) 광주시 옥토컬길 33-47  
 E-mail : [gwangnam@casuwon.or.kr](mailto:gwangnam@casuwon.or.kr)  
 키 패 : 광남동성당 그리고 우리  
 본당신부 : 임지웅 베드로  
 시 무 실 : 798-3520, fax: 798-3521  
 총 회 장 : 신호섭 톨보스코 010-4275-3657  
 연령회장 : 이혜린 베드로 010-4321-7079

미 : 오전 6시  
 수·금 : 오전 10시  
 화·목 : 오후 7시 30분  
 (성시간, 매월 첫째주 목요일)  
 토 : 오전 10시  
 (성모신심미사, 매월첫째주)  
 오후 4시(어린이 미사)  
 오후 7시 30분(청소년 미사)  
 주 : 오전 8시, 11시(교중미사), 17시

◇ 4월 7일 시순 제5주일 ◇

★ 미사에 늦지 않도록 합니다.(주일 교중미사는 15분 전, 평일미사는 10분 전)  
 ★ 미사 중에는 모두 미사곡집과 성가책을 지참하고 다함께 노래합니다.  
 ★ 매일미사의 특시는 미사 전에 미리 읽고, 미사 중에는 보지 않도록 합니다.

### 01. 시순시기에는;

예수님의 부활을 준비하며, 열심히 기도하고 희생과 극기, 단식하며 주님의 수난에 동참하는 시기입니다.

### 02. 부활 판공일정

4월 10일	11구역	4월17일	12구역
--------	------	-------	------

※ 성사표에 변경된 주소와 전화번호 수정 제출

◆ **시순특강, 2차 : 4월 14일(일) 오후1시**  
**‘하느님 사랑 그리고 나’**  
 염제환 스테파노 신부님(현재 인원: 74명)

**이번주 2차헌금은 시제양성후원금**

### 04. 우리들의 장상(시순 제4주일)

구분	금액	구분	금액
주일헌금	1,796,000	특별헌금	434,000
교 무 금	2,240,000	건축헌금	1,660,000
미사예물	370,000	감사헌금	50,000
<b>총 수 입</b>	<b>4,606,100</b>	<b>총 지 출</b>	<b>4,140,440</b>

※ 감사헌금 : 정 모니카 50,000원

- 교무,건축: 신협 134-001-166795 수원교구  
 - 교무,건축: 우리 1005-402-108229 수원교구

### 05.성삼일 미사 안내

일시	미사	예식	비고
4/18 20시	주님 만찬 성목요일	발씻김 예식	뽑기
4/19	15시 주님 수난 성금요일	십자가의 길	금식: 만18~60세
	20시	수난예식	금욕: 14세~ 예루살렘성지 특별헌금
4/20 21시	파스카성야	빛의 예식	봉헌초 준비 (청년회 판매) 부활성야 감사예물
4/21	08시 부활대축일 미사	대축일 미사	17시 미사 없음
	11시	대축일 미사/세례식	

### 06. 본당 청소 및 주일 전례 봉사 구역

★ 4월 20일 본당 대청소 09:00~

4/06일(토), 4/07일(주일)	11구역
4/13일(토), 4/14일(주일)	12구역

모임 일정

소공동체 위원회	첫째 주일 09:00	연령회	첫째 주일 교중미사 후
전례 위원회	셋째 주 수요일 19:00	재분교 위원회	둘째 주 수요일 19:00
청소년 위원회	셋째 주 수요일 20:00	꾸리아	셋째 주일 12:30
평단협 위원회	둘째 주 수요일 19:00	성소부원회	셋째 주일
빈첸시오회	둘째 주일	봉사자교육	마지막 주일 교중미사 후

2019년 4월 7일(사순 제5주일)

미사시간 안내		 <div>광명성당</div> <div>(노동자의 모범이신 성 요셉)</div>	성사/전례 안내		
주 일	토 19:00(청소년) 06:00(성인) 11:00(교중) 15:00(어린이)-방학- 19:00(청년,떼제)		■ 봉성체 ▶매월 셋째수요일 14시	■ 유아세례 ▶홀수달 첫주일15시미사후 ■ 성시간 ▶매월 첫목요일 ■ 병자성사 / 상가,집,차측복 ▶사무실에서 수시로 접수합니다.	
	평 월 -20:00(떼제미사) 일 화목 19:30, 수금 10:00		주임신부 최황진(라파엘) 총 회 장 010-5232-6588		사 제 관 02)2688-0745 연령회장 010-9682-3259
			수 녀 원 02)2688-0743 팩 스 02)2615-0151		사 무 실 02)2688-0742 홈페이지 www.ccgm.or.kr
신심미사:매월첫째토요일 10시			주 소 14286 경기도 광명시 오리로995번길 9(광명4동)		



 <b>광문성당</b> (성 요한 보스코) 주임신부 : 강유빈(도미니코) ☎ 2616-1321 사무실 : ☎ 2611-1321 FAX 2611-1322 연례회장 : 010-2748-9809 주 소 : ☎ 14283 광명시 원광명안로21 E-mail : gwangmun@casuwon.or.kr		미 사 시 간		
		주 일 미 사	토요일	16:00(어린이) 19:00(중고등부)
			주 일	09:00 11:00(교중미사) 19:00(청년미사)
평 일	월 화, 목 수, 금 토	06:30 19:30 10:00 10:00(첫토요일)		



### ※ 특별헌금

사제양성을 위한 특별헌금 있습니다.

※ 사순피정 - 14일 09:00 11:00 미사 후

※ 견진성사 - 6월9일(주일)

※ 외곽교우 특별세례식 - 6월23일(주일)

### ※ 성삼일 전례 안내

- \*18일(목) 20:00 성목요일(특별헌금)
- \*19일(금) 15:00 십자가의 길  
20:00 성금요일(특별헌금)
- \*20일(토) 20:00 성토요일(어린이미사 없음)

### ※ 주계표(3/19~24)

수 입		지 출	
적 요	금 액	적 요	금 액
교무금	1,300,000	도서인쇄	300,000
주일헌금	1,240,500	수도광열	96,020
특별헌금	531,000	차량유지	56,720
감사헌금	200,000	수수료수선	47,300
건축헌금	990,000	통신비	95,020
미사예물	210,000	잡비	56,870
		공납금	5,000,000
	4,471,500		5,651,930

### ※ 건축헌금(2019) \*누계: 14,995,000원

\*3/26일~31일 : 신라우렌시오, 박요한(각1만원)  
심점마, 김업이나가다, 조요셉, 김석산, 최안젤라  
김바오로(각2만원) 박마리아, 이레지나, 박요셉  
임안토니오(각5만원) 전야고버, 황헬레나, 이미  
카엘라(각3만원) 박루카, 이미카멜(각7만원)

### ※ 매월 첫 목요일저녁 가정미사

### ※ 구역 판공 안내

일	구 역
9(화)~10(수)	토마스, 야고보, 안드레아
11(목)~12(금)	바르톨로메오 베드로, 루 카

### ※ 모임 안내

- \*7일(주일) 12:30 전례분과, 대건회
- \*10일(수) 11:00 성소분과
- \*11일(목) 20:30 사회복지분과
- \*13일(토) 15:00 초등부자모회  
17:30 못자리자모회  
18:00 중고등부자모회
- \*14일(주일) 09:30 생활말씀나누기  
12:30 선교분과, 연례회, 요셉회  
독서해설단, 제대회, 성가대

### ※ 미사참례 현황(사순제4주일)

요 일	미 사	참석	%	헌 금
30일 (토)	16:00	61	5.7	171,000
	19:00	54	5	188,000
31일 (주일)	09:00	103	9.6	545,000
	11:00	130	12.1	776,000
	19:00	35	3.3	134,000
합계		383	35.6	1,270,000
				544,000

(전체신자수 : 448세대 1076명)

### ※ 우리의 정성

- \*교무금 : 1,730,000원
- \*감사헌금 : 김모니카(5만원)  
주수산나(10만원), 신미카엘라(10만원)



# 광복성당

St. Augustine Catholic Church

## 본당 복음화 목표

“신앙의 기쁨!  
젊은이와 함께!”  
“얼마나 사랑스럽습니까!”  
(시편 84,2)

“얼마나 사랑스럽습니까!” (시편 84, 2)

### 사순 5주일 말씀

“너희 가운데 죄 없는 자가 먼저 저  
여자에게 돌을 던져라.”  
(요한 8,7)

#### 단체회의 • 모임

상임위원회 4월 7일(일) 미사 후

#### 전례담당 및 청소

날 짜	4월6일 ~ 7일	4월13일 ~ 14일
청 소	마르코 3,4구역	루카 1,2구역
전례	마태오지역	마태오지역
독서자	오전 6시 김정복 스테파노 최경숙 엘리사벳	김남영 마르코 강혜정 발바라
	오전 11시 이이재 베드로 김선호 아네스	마태오 4구역

#### 우리들의 정성 (3월 25일 ~ 3월 31일)

주일헌금	2,460,500원	교무금	6,450,000원
감사헌금	290,000원	사제서품후원	2,550,000원
빈첸시오회	215,000원	성소후원회	286,000원

#### 금주, 차주 목적헌금 안내

- 이번 주 특별헌금 : 사제양성
- 부활 꽃 봉헌 받습니다. (접수 : 사무실)
- 사랑의 단식 권고 일 : 4월 12일(금)  
- 4월 14일(주일) 2차 헌금으로 봉헌
- 교무금 및 성소,빈첸시오회비 3월 납부현황.

미사참례	718명 (3,036명 - 23.7%)
총 책정세대	453세대 (1,244세대 - 36.4%)
3월 납입세대	384세대 (1,244세대 - 30.9%)
성소후원회	11,238,000원 (누계 : 12,967,000원) - 총 116세대 납부 (9.3%)
빈첸시오회	934,000원 (누계 : 2,180,000원) - 총 56세대 납부 (4.5%)

#### 4월 차 봉사 : 연례회

주임신부	정진성 아우구스티노 ☎ 2615-9342	광명시 연서일로 43 (철산동 광복성당) ☎ 2689-1998 · FAX : 2689-1999	
전교수녀	이 경 임 파비아나 ☎ 2615-9341	성당 카페 : cafe.daum.net/kb~sd	
총회장	문 보 선 아담 ☎ 010-7759-0304	연례회장	최 승 주 요셉 ☎ 010-2906-9324



#### 전례안내

##### ✦ 판공성사 안내

- 사순기간동안 매일 미사 30분 전과 화,목요일은 미사 후 1시간 동안 판공성사 실시합니다.
- ※판공 성사표를 꼭 지참하시기 바랍니다.
- ※판공성사를 보신 후 성사표를 제출하지 않은 분은 사무실로 갖다 주시길 부탁드립니다.

##### ✦ 견진성사 안내

- 견진성사 일시 : 6월 9일(주일) 11시 미사 중
- 대상 : 초 6학년 ~ 2019년 부활 세례신자 까지
- 교육일정 : 4월 28일(주일) ~ 6월 2일(주일) 6주간
- 교육 : 교종미사 중 특별강론 (게시판 참조 하세요)
- 교육 신청비 : 20,000원 (사진, 코사지등)
- 접수 및 마감 : 4월 27일(토) 2층 성전 앞  
(평일 : 사무실)



#### 교육 및 행사 안내

##### ✦ 2019년 어린이 천영성체 신청 받습니다.

- 학부모 첫모임 : 4월 28일(주일) 오후 3시 101호
- ※자세한 내용은 게시판 참조하세요.

##### ✦ 부활세례 반 일정 안내

- 1) 대부모와 함께하는 피정 : 4월 7일(주일) 101호
  - 2) 종합교리 : 4월 9일(화) ~ 12일(금)
  - 3) 세례식 : 4월 13일(토) 저녁미사 중
- ※잘 준비하실 수 있도록 기도 부탁드립니다.

##### ✦ 부활맞이 대청소

- 일시 : 4월 14일(주일) 11시 미사 후 (청소도우)
- ※ 많은 참여 부탁드립니다. (구역청소 : 게시판 참조)

##### ✦ 광명지구 밤 기도회

- 일시 : 4월 12일(금) 저녁 7시 10분 ~ 철산성당
- 강사 : 김 대 우 모세 신부님
- 미사 : 최 황 진 라파엘 신부님

##### ✦ 연례회 성지순례

- 일시 : 4월 13일(토) 오전 7시 출발
- 출발장소 : 북 중 건너편
- 순례지 : 공세리성당 → 현충사

김 규 흥 도미니코 부제와 차 명 준 헨리코 부제  
사제서품 준비를 위한 후원 받습니다.

☎접수 : 사무실

(※자세한 내용은 게시판 참고 하세요)



<div>▪주임신부: 김화태(제르바시오) ▪보좌신부: 손명준(마르코) ▪전교수녀: 최(테레지아), 박(노엘라) ▪중 회 장: 김호영 (프란치스코 하비에르) ☎010-4325-6198 ▪연령회장: 지옥순(모니카) ☎010-4735-5159 ▪사 무 실: ☎ 761-1950~1951 ▪유치원수녀: 양(요안나) ☎ 761-1955</div>	<div><p>성 김대진 안드레아 광주성당</p><p><a href="http://www.me4.or.kr">http://www.me4.or.kr</a> E-mail: gwangju@casuwon.or.kr 경기도 광주시 경안안길44</p></div>	<div>미사 시간 안내</div>			
		<div>주일</div>	토	오후4시(어린이), 오후 7시(중고등부)	
			일	오전 7시, 오전 9시, 오전 11시(교동) 오후6시(청년), 오후9시 오후1시30분(이주민 영어미사)	
			월	새벽 6시	
<div>평일</div>	화 수 목 금	오전 10시(공통), 오후 7시(공통) (생시간: 첫 목요일 오후 7시 미사 후)			
	토	오전 10시 (성모신심미사: 첫 토요일)			

**본당 사목 목표: “활기찬 기쁨의 신앙공동체”**

2019년 주제 말씀: “주님 안에서 늘 기뻐하십시오. 거듭 말합니다. 기뻐하십시오.” (필리피서4장4절)

1주간 성경말씀	“주님, 저의 죄가 크니 당신 이름 생각하시어 용서하소서!” (시편25장11절)
----------	--

- ★ 이번 주에는 사제양성후원 특별헌금이 있습니다.
- ★ 다음 주에는 사랑의 헌금 특별헌금이 있습니다.
- ★ 늘 싱글벙글하시든 손명준(마르코)보좌신부님이 4월25일(목) 영명축일을 맞이하십니다. 4월21일(주일) 부활대축일 11시 미사 때에 간단한 축하식을 해드리려고 하니 영적·물질 선물을 정성껏 준비해주시면 감사하겠습니다.
- ★ 부활 판공성사 일정

일 자	구 역
4. 9(화)	금강, 브라운·우림, 쌍령1, 행정타운
4.10(수)	경남, 벽산, 경안2, 역동2
4.11(목)	목현1, 밀목1, 송정2, 역동1
4.12(금)	경안1, 송정1, 안골, 남한산성
4.16(화)	목현2, 동보산호, 탄벌현대, 회덕
4.17(수)	쌍령2, 파라다이스, 해태

- ★ 초등부 주일학교 은총시장 물품 기증받습니다.  
 • 기증하는 날: 4월 6일, 13일, 20일, 27일  
 매주 토요일 어린이미사 후 성전입구
- 품목: 문구, 완구, 의류, 생활용품  
 ※ 새 물품만 기증받습니다.
- 문의: 교사 전연홍(토마스) 010-6303-1311
- ★ 성령기도회  
 • 4월 9일(화) 오후7시 미사 후, 지하강당  
 • 강사: 서울대교구 말씀봉사자 이상옥(엘리아)
- ★ 본당 60년사 자료로 제출한 사진을 사무실 앞에 비치되어 있으니 찾아가시기 바랍니다.
- ★ 푸르실료 교육 참가자 모집  
 • 교육기간: 5월23일(목)~26일(주일)(3박4일)  
 • 대상: 만35~60세 남자  
 • 조건: 세례 후 3년 이상, 건진성사 받은 분  
 • 신청 및 문의: 강길식(알베르트) 010-8967-8964
- ★ 3550 토마사회 회원 모집  
 • 대상: 35세~50세 광주성당 형제·자매  
 • 문의: 회장 이승건(요아킴) 010-5129-4225

- ★ 4월 환자영성체 안내  
 • 일시: 4월11일(목) 오후1시부터  
 • 신청기한: 4월 7일(주일)까지
- ★ 구역 형제회장 회합  
 • 일시: 4월14일(주일) 12시 • 장소: 3층 강당
- ★ 4월 단체 월례모임

토마사회	6일(토)성지순례	환경생명분과	26일(금) 20시
구역장	14일(주일) 12시	구역장·반장	25일(목) 20시

- ★ 전례 및 청소봉사  
 : 두진구역(4. 6~7) 안골구역 (4.13~14)
- ★ 전입교우를 환영합니다. (3월25일~31일)

구역·반	성 명(세례명)	구역·반	성 명(세례명)
경남-2	전준철(아빌리오)	밀목1-2	김경희(안젤라)
두진-3	김기경(미카엘)	행정타운-4	신해심(마리아)
목현1-1	서정운(베드로)	탄벌현대-2	박미경(크리스티나)

**★ 우리의 정성 (3월25일~31일)**

교무금	9,324,000	주일헌금	5,623,600
-----	-----------	------	-----------

감사헌금: 김재규(10만원), 안희화(10만원), 염경덕(5만원)  
 최덕순(10만원), 익명(5만원)

**★ 본당 운영비 2월 결산보고**

과 목	수 입	과 목	수 입
교무금	33,106,000	과년도교무금	3,855,000
주일헌금	22,912,850	성소후원금	5,000
특별봉헌금	2,212,750	사회복지후원금	730,000
감사헌금	2,640,000	이자수익	44,529
합동미사예물	19,836,000	기타수입	330,000
		수입합계	85,672,129
지출내역	계시판 참조	지출합계	364,095,330
보통예금	56,076,753	현금	59,870
정기예금	313,973,839	퇴직예치금	26,313,483
출자금(신협)	6,712,246	보험예치금	127,943,910



<p><b>필 치과</b>                  임플란트, 치아성형                  보철치료, 사랑니발치                  성당교우 특별 할인                  경안동 83-21(성당 앞)                  문영필(루도비코)                  ☎ 761-2875</p>	<p><b>중로학원</b>  <b>등용문</b>                  Since 1965                  최고의 스펙과 실력을                  갖춘 강사진 이 만드는                  “최고의 결과”                  최신 4인실 기숙사와                  사우나시설                  입학상담                  ☎ 768-1212</p>	<p><b>밀란소파</b>   <a href="http://www.milansofa.co.kr">www.milansofa.co.kr</a>                  친환경 소파 전문브랜드                  중대동 174                  최창은(가브리엘)                  최은선(루치아)                  ☎ 767-1664</p>	<p><b>법무사 문성진</b>                  상속·개명·소송·등기                  중앙로69-4 신우빌딩3층                  문성진(비오)                  010-2712-8316                  ☎ 797-8316</p>	<p><b>더샵종합아카데미</b>                  보컬·댄스·예고·예대                  전문반·공연반·취미반                  키즈·성인·오디션반                  윤상오(안토니오)                  010-6346-2574                  ☎ 764-3074</p>
---	--	--	--	--

# 천주교구산성당

주보성인 : 성 김성우 안토니오

주소 : 경기도 하남시 미사강변북로 99

홈페이지 : [www.gusan.org](http://www.gusan.org)

다음카페 <http://cafe.daum.net/daumgusan>

주임신부: 최병용 마티아

총 회 장: 김형태 도미니코 010-5346-8955

연령회장: 최병달 안토니오 010-3757-2761

사 무 실: 031)792-4631

F A X : 031)792-1770

E-mail : [gusan@casuwon.or.kr](mailto:gusan@casuwon.or.kr)



## ☪ 주님의 성전 건축을 위한 우리의 실천사항

☪ 영적 봉헌 - 목주기도 500만단

☪ 물질 봉헌

- 교무금 책정과 책정을 높이기
- 현 교무금의 10% 증대
- 교무금 13개월 납입
- 매월 첫째 주일 "만원 Day"

☪ 전입교우

- 미 전입교우 찾기를 통한 전입을 높이기

☪ 우리의 목표 - 5년 이내 50억 적립



## ☪ 오늘은 사제양성 2차 헌금이 있습니다.

## ☪ 오늘 환경미화 및 가두선교 안내

일시: 2019년 4월 7일(주일) 오후 1시

모임: 성전(점심 김밥 제공)

대상: 레지오 전단원(해당 구역 및 일정은 별지 참조)

## ☪ 견진교리 교육 일정 안내 및 모집

견진성사일: 2019년 6월 9일(주일) 교종 미사 중

신청기간: 4월 7일(일)~5월 5일(일) 접수비:20,000원

교육일시: 5월 11일~6월 1일 매주 토요일

오후 8시 ~ 오후 9시 30분(90분 총4회)

## ☪ 거북이봉사단 봉사활동 일정 안내

일시: 4월 27일(토) 오후 2시 하남주야간보호센터

(본당집합: 오후1시 30분 출발합니다.)

※ 할아버지, 할머니 대상으로 재능기부(보드게임 등)

## ☪ 제대에 봉헌할 부활꽃 봉헌 받습니다.

접수: 사무실

## ☪ 유아 세례식 안내

일시: 2019년 4월 13일(토)

※ 유아세례 대상자는 4/10일까지 신청바랍니다.

## ☪ 성삼일 및 부활대축일 전례 안내

주님만찬 성목요일 (세죽례)	4월18일(목) 저녁 8시 (가난한 이들을 위한 특별헌금) ※미사 후 철야 수난감실 성체조배 (게시판 참조)
주님수난 성금요일	4월19일(금) 공동 십자가의 길 - 오후 3시 주님 수난 예식 - 저녁 8시 (예루살렘성지복구를 위한 특별헌금) ※오전 10시 미사 없음
성토요일 부활성야	4월20일(토) 저녁 8시 : 부활성야미사 초 준비 (성물방 구입) ※오후 4시 어린이 미사 없음
예수부활 대축일	4월21일(주일) 오전 9시, 11시, 저녁 7시30분 (예수부활대축일 예물봉투에 성명, 세례명, 봉헌금액 정확히 기재시 기부금 처리)

## ☪ 사순저금통 및 단식재 권고일 안내

일시: 사랑의 단식재 권고일 4월 19일(금)

저금통:4월 21일(주일)까지 사무실 봉헌바랍니다.

## ☪ 교구 연령회 연합 피정 안내

일시: 4월 22일(월) 10:00~16:00

장소: 제2대리구 분당성요한성당

대상: 본당 연령회 회원 /개인 5,000원(점심식대)

미사도구, 목주지참(간식, 차, 커피 없음)

문의: 연령회장 010-3757-2761

## ☪ 각 구역 면담 일정 안내

지역 및 구역	요일	시간
2지역 -06구역(A6)	4월 10일(수)	오전 11시 - 12시 30분
2지역 -06구역(A6)	4월 11일(목)	오후 8시 - 오후 10시
1지역 -05구역(A7)	4월 12일(금)	오전 11시 - 12시 30분
1지역, 4지역(기타)	4월 13일(토)	오후 8시 - 오후 10시

미 사 안 내			미 사 안 내 봉 사 P.r		성 사 안 내	
평일	월	오전 6시 30분	4/6. 19:30	자비의 모후	고 해 성 사	미사 전 20분
	화, 목	오후 7시 30분	4/7. 09:00	사랑하을 어머니	유 아 세 례	2,4,6,8,10,12월 셋째 주 토요일 오후 2시
	수, 금	오전 10시	4/7. 11:00	신비로운 장미	병 자 영 성 체	매월 첫째 주 금요일
주일	오전	9:00(일반), 11:00(교중)	4/7. 19:30	청년회	집, 차 축 복	1주 전
	오후	19:30(청년)	예비자교리		혼 인 면 담	2-3개월 전
	토요일	오후 4시(어린이), 오후 7시 30분(주일)	주일	09:30	병 자 성 사	위급 시/구·반장 신청
이번주 2차 헌금		사제양성	금	10:50		
다음주 2차 헌금		사랑의 헌금				

감사미사일	월	오전6시		<b>구성성당</b> <b>성 유대철 베드로</b>	경기 용인시 기흥구 마북동162-43 [16910] (경기 용인시 기흥구 구교동로118번길 8) ☎ 286-3555, 3550 / 팩스 286-3557 다음카페: <a href="http://cafe.daum.net/2863555">http://cafe.daum.net/2863555</a>	주임신부: 정운택 D.안드레아 ☎ 286-3551 보좌신부: 상종수 알렉산더 ☎ 286-3590 전교수녀: 강 미카엘라 김 라이문도 ☎ 284-3552 총 회 장: 오학성 안드레아 ☎ 010-5214-5308 연령회장: 정탁준 요셉 ☎ 010-3630-4680
	화	오전10시 / 오후7시30분				
	수	오전6시 / 오전10시				
	목	오전6시 / 오후7시30분				
	금	오전6시 / 오전10시				
	토	오전10시				
안내	토	오후7시30분(주일/중고등부)				
	주일	오전6시/ 오전8시30분 / 오전11시(교중) / 오후4시 (어린이) / 오후7시30분(청년)				

성시간-매월 첫목 저녁미사후	유아세례-홀수달 둘째 토11시	혼인면담 및 예식, 집축복, 치축복-희망일
성모신심미사-매월 첫토10시(임산부안수)	청소년 미사 매월 둘째토10시	병자영성체-매월 첫목 오후1시
병자미사-매월 셋째토10시(병자안수)	성가정을 위한 미사-매월 넷째토10시	쉬는교우를 위한 미사-매월 다섯째토10시
예비신자 교리반 안내- 화 오전11시, 목 오후8시30분, 토 오후5시30분(중고등부), 주일 오전9시40분		

#### ■ 4/7 사순 제5주일

##### ▷ 사제양성후원을 위한 2차 현금

- 남성소공동체 월례회의: 오전9시50분
- 재정관리위원회 월례회의: 오전10시
- ME 임원회의: 교중미사후
- 성체분배회 월례회의: 교중미사후
- 예비신학생(고1)모임: 오전10시(제1대리구청)

##### ■ 초등부 첫영성체반 등록 안내

- 일시: 4/7(주일)~5/12(주일) 오후4시 미사후(교육관 강당 앞)
- 첫영성체 일시: 11/3(주일) 오후4시 미사중
- 문의: 정윤미 보나 010-8854-5808
- 울뜨레야 입소자 환영식: 오전6시30분
- 청년회 월례회의: 저녁미사후
- 44기 예비신자 종합교리: 4/9(화) 오후8시
- 성령기도회: 4/10(수) 오전10시 미사후
- 가톨릭성서모임 월례회의: 4/10(수) 오전10시 미사후
- 사랑의 단식제 권고일: 4/12(금)
- 헌화회 월례회의: 4/12(금) 오후2시
- 꾸리아 전단원교육: 4/13(토) 오전9시20분
- 선교분과 월례회의: 4/13(토) 오전10시 미사후

**세레성사**

-세례식 일시: 4/13(토) 오후3시  
※ 선물용 꽃은 헌화회에서, 성물은 성물방에서 판매합니다.  
헌화회장 010-2204-5230

- 성소분과 월례회의: 4/13(토) 오후7시30분
- 중고등부자모회 월례회의: 4/13(토) 저녁미사후

##### ■ 4/14 주님 수난 성지 주일

##### ▷ 사랑의 현금(2차)

- 마라톤선교회 성지순례: 오전7시(해미성지)
- 연령회 월례회의: 교중미사후
- 초등자모회 월례회의: 오후3시(100인실)
- 병자영성체: 4/19(금) 오전10시

■ **매주 목요일은 반(형제) 기도회의 날**  
본당 신자들은 기본적으로 거주지 구역반 소속이기에 여러 단체에 소속하여 활동을 하여도 기본적으로 반(구역)기도회에 꼭 참석하여야 합니다.

#### ■ 성주간 전례 안내

4/18(정목요일) 주님만찬미사	만찬미사-저녁8시(현금있음) 세족례 / 수난감실 밤샘기도
4/19(정금요일) 주님수난전례	십자가의 길 - 오후3시 주님수난전례-저녁8시(예루살렘 성지복구 위한 현금)
4/20(성토요일) 부활성야미사	밤10시(개입초 준비하세요) (오후7시30분 미사 없습니다.)
4/21(주일) 부활대축일 (합동가정)미사	(새벽미사 없음) 오전8시30분, 11시, 오후4시, 7시30분

#### ■ 전입교우 환영식

- 일시: 4/21(주일) 교중미사후
- 대상: 2018년 12/3~2019년 3/30 전입교우
- 문의: 이화창 바오로 010-8225-5966

#### ■ ME 특강- '더 행복한 가정 만들기'

- 일시: 4/27(토) 오전11시~12시30분
- 문의: 이은주 요한사도 010-3847-6597

#### ■ 청년성서모임 그룹원 모집

- 과목: 창세기 탈출기, 마르코, 요한
- 성경을 함께 공부할 그룹원을 모집합니다.
- 문의: 박형실 세레나 010-8955-3675

#### ■ 주일미사 참례 현황

일 시	전체신자수	주일참례자수	참석율
3/31	7,399	2,163	29.23%

일 자	전례/청소구역	주차봉사Pr.
4/7 (주일)	래미안1차 2구역	08:30 천지의모후 11:00 정의의거울 천주의성모
4/14 (주일)	래미안1차 3구역	08:30 성조들의모후 11:00 즐거움의샘 바다의별

#### ■ 전례성가 안내

날짜	입당	봉헌	성체	파견
4/7	122	(511), 225	(163), 411	489
4/14	10	210	(178), 344	124



미사시간 안내			<h1>군 자</h1> <p>(성 김대건 안드레아)</p>	주임신부 : 이 규 성 (요 셸) 수녀원 : 이(로사리아) 총회장 : 이 정 례 (비 아) ☎ 010-4740-0181 연령회장 : 강 철 구(바오로) ☎ 010-8771-6208 Email:gunja@casuwon.or.kr
주일	09:00시 11:00시			
평일	월 06시 화, 목 19:00시		사무실 : ☎ 495-8935 / FAX : 495-8938 우-15069 경기도 시흥시 군자로 534번길 27 다움카페 : http://cafe.daum.net/gujacatholic	
	수, 금 토 16시(어린이) 오전 10시 저녁 19:00시			
고해성사	미사30분전			
예비자교리 (주일) 9시30분				



**2019년 군자본당 복음화 실천방향**

1. 우리가족 냉담자 회두하기
2. 매 달 첫 주일 전신자 재교육 참여하기
3. 평일미사 매 주 1회 이상 참례하기
4. 건축헌금 월 1만원 더하기
5. 매일미사 독서, 복음 읽기

◆ **부활 판공성사표 제출 안내**  
미사 전 고해성사 하시고 성사표를 사무실에 제출하세요 (빈 성사표 사무실에 있습니다)

◆ **전신자 교육 (14과) 주일 교중미사 후**  
주제 : 천주의 성모 복되신 동정 마리아  
일시 : 4월7일(일) 오후 1시~  
강사 : 본당 신부님  
준비물 : 예비자 교리서(개정판), 필기도구

◆ **행복플러스 주일**  
일시 : 4월7일(일) 교중미사 후  
메뉴 : 잔치국수, 보리밥 가격 : 5,000원  
봉사구역 : 거모1, 삼익1구역

◆ **봉성체 (병원,주택) 4월10일(수) 신청하세요**

◆ **성삼일 및 부활절 미사 안내**

4월18일(목)	주님만찬미사 오후8시
4월19일(금)	공동십자가의 길 오후3시
10시 미사(없음)	성금요일 수난 예식 오후8시
4월20일(토)	부활성야미사 오후8시
4월21일(일)	부활대축일미사 오전11시
9시 미사(없음)	

◆ **성 목요일 발씻김 예식 안내**  
가족 단위(3인 이상) 신청 받습니다  
문의 : 전례위원장 한은희(율리아) 010-3320-2302

◆ **사랑의 단식재 권고일 4월12일(금)**

◆ **부활맞이 본당 대청소 4월14일(일) 게시판 참조**

◆ **수난감실 조배순서 (게시판 참조)**

◆ **군자성당 설립 25주년 기념 설문 조사 안내**  
설문 조사 방법 : 본당 카페에 4월6일부터 올림  
(6개 상임위원 및 단체, 분과, 구역, 반)으로 실시  
하오니 교우 여러분의 많은 참여 부탁드립니다

◆ **전입 교우 환영합니다 (3월)**

성,본명	주소	구역
장완 골롬바	신길동 휴먼시아 609동 103호	휴먼6
고경자 에스텔	신길동 삼익아파트 101동 1704호	삼익1
라춘택 하상바오로	거모동 대신빌라 4차 2동 102호	거모1
장윤숙 마리아	신길동 휴먼시아 502동 302호	휴먼5
김안나 안나	신길동 휴먼시아 407동 1203호	휴먼4
심선유 마리아도미니카	신길동 휴먼시아 903동 224호	휴먼9
박효 안드레아	거모동 동보아파트 101동 1215호	동보

## 단 체 모 임

◆ **울뜨레아 4월7일(일) 교중미사 후**

◆ **선교분과, 해설단 4월9일(화) 저녁8시**

◆ **제대회 4월11일(목) 저녁8시**

◆ **남, 여 소공동체 4월14일(일) 교중미사 후**

## 주일미사(지난주) 참례현황(신자수1,500명)

미사 시간	어린이 오후4시	(토) 오후7시	(주일) 오전9시	(주일) 오전11시	합계
참례자	47	87	115	253	502명 33.46%

## 교무금 납입 현황

**총 납부액  
32,183,000원**

## 【우리들의 정성】

\* 교무금(과년도 교무금 포함) 1,785,000원.

\* 주일헌금 1,834,000원 \* 2차 헌금 117,000원

\* 건축헌금 805,000원 \* 사회복지 1만원

교무금 은행납부 계좌번호 【예금주 : 수원교구유지재단】 새마을 금고 3736-09-002213-1  
【예금주 : 군자성당】 신한 03227-12-001767

빈첸시오회 후원 계좌번호 【예금주 : 수원교구유지재단】 새마을 금고 3736-09-001548-4





# 군포성당

(103위 한국 순교 성인)

158-33 군포시 금당로 146번길 17(제궁동)

<http://cafe.daum.net/kunpocatholic>

주 임 : 이 용화 프란치스코

보 작 : 김 태현 토마스 아퀴나스

수녀원 : 456-4339 이 파비아나 수녀

총회장 : 010-9144-6220 서정일 디오나시오

연령회 : 010-4842-4340 홍 엘리사벳

사무실 : 456-4333/4 , Fax: 452-4363

미사	주일	일반 : 토 19:30, 주일 06시, 11시 중고등부 09시, 초등부 16:00, 청년 19:30	매주 금요일은 반모임의 날 성가:121 복음 루카 19,28-40	유아세례 매월 첫째 토요일 오후 4시
	평일	월 : 06시, 화 : 10시, 19:30, 수 : 06시, 10시, 목 : 10시, 19:30, 금 : 06시 토:10시		
안내	모이면 기도하고, 흠어지면 전교하자!		① 주일 미사 안 빠지기 ② 가족이 함께 모여 기도하기 ③ 한달에 한번 고백성사 보기 ④ 예비신자 인도하기	



- ◆ **특별헌금** - 이번 주 : 사제 양성 후원 (4/07)  
다음 주 : 주님 수난 성지 주일 (4/14)

- ◆ **2019 부활 판공 안내**  
\* 미사 30분 전부터 자유로이 성사보시기 바랍니다  
\* 고해성사를 볼 때 반드시 성사표를 제출하시기 바랍니다.

- ◆ **본당 가정주일** - 4/07(사순 제5주일)  
\* 가족이 함께 미사에 참여하고 교리를 배웁니다.  
\* 부모들이 교사가 됩니다. (교리 : 청년월보 참조)

- ◆ **부활대축일 제대 꽃 봉헌 받습니다**  
\* 접수처 : 본당 사무실

- ◆ **부활 판공 감사 미사**  
\* 4/09(화) : 오금 1,2,3지역,  
\* 4/11(목) : 재궁 1,2,3지역  
\* 19:30 참회예절, 20:00 미사

- ◆ **사랑의 단식제 권고일** - 4/12(금)  
\* 한 끼 단식을 통해 사랑을 실천하는 날입니다.  
\* 단식한 몫은 4/14(주일) 주님 수난 성지주일 2차 헌금으로 봉헌해 주시기 바랍니다.

- ◆ **예비신자(부활세례반) 성지순례**  
\* 4/14(주님수난 성지주일), 미리내 성지

- ◆ **부활맞이 본당 대정소** - 4/14(주일) 11시 미사 후  
\* 담당 구역은 게시판 참조 바랍니다

- ◆ **외곽교우 교리반 개설**  
\* 교육 기간 : 6/02(주일) ~ 9/07(토)  
\* 시간 장소 : 매 주일 09:20, 교육관 105호  
\* 세례 일자 : 9/08(주일) 11시 미사 중  
\* 접수처 : 본당 사무실

- ◆ **건진 성사**  
\* 건진 일자 : 6/09(성령강림 대축일) 11:00 미사 중  
\* 신청 접수 : 3/31(주일) ~ 4/21(주일), 평일 사무실  
\* 신청 비용 : 6,000원(책, 코사지), 사진은 신청자만 지급  
\* 교육 일정 : 4/28(주일) ~ 6/02(주일) 13:00 ~ 15:00  
\* 신청 대상 : 중 1학년부터  
\* 문의 : 교육분과장 (010-9261-6015)  
\* 성숙한 신앙인으로 성령으로 거듭나시길 바랍니다.

- ◆ **영화 상영**  
\* 일시 및 제목 : 4/12(금) 20:00, 패션 오브 크라이스트
- ◆ **성삼일 전례 일정표**

요일별	시간	전례 예절
성목요일 4월 18일	20:00	주님 만찬 성목요일 수난감실성체조배-시간표 게시판 참조
성금요일 4월 19일	20:00	주님 수난 성금요일 (예루살렘 성지복구 특별 헌금)
성토요일 4월 20일	20:00	주님부활대축일 토요일 파스카 성야 (세례식)
* 성주간 및 파스카 3일 기간 중 계획된 모든 모임과 행사는 주님부활 대축일 이후로 옮겨서 갖기 바랍니다.		

- ◆ **주간 계획** 04.08(월) ~ 04.14(주일)

내 용	날 짜	시 간
성경공부 '여정'	4/08(월)	10:00
성모회, 연령회	4/09(화)	10시 미사 후
소공동체 월례회	4/10(수)	20:00
꼬미씨움 월례회	4/11(목)	저녁 미사 후
복사단 자모회	4/13(토)	10시 미사 후
빈첸시오회	4/14(주일)	09:00
재정관리 월례회	4/14(주일)	11시 미사 후
평단협 월례회	4/14(주일)	11시 미사 후
교육분과 월례회	4/14(주일)	11시 미사 후
생명환경 월례회	4/14(주일)	11시 미사 후
사회복지 월례회	4/14(주일)	11시 미사 후

- ◆ **우리의 정성** 03/26 ~ 04/01

교무금	주일 헌금	감사 헌금
10,870,000	1차: 3,628,930 2차: 1,528,000	220,000

- ◆ **주일 미사 참례자 및 전례 담당**

신자수 : 5,135	주일미사 참례자 : 1,222	
주간 신자 증감	8	전입: 11 전출: 3
전례담당	이번주 : 도장 지역 4구역	다음주 : 도장 지역 5구역

진평 세무 회계	고기능성 신발	다슬기 해장국	제갈공명 바둑학원
부가세·소득세·법인세/ 세금신고/양도/상속/ 중여/세무상담 산본역 3번 출구 ☎1522-5798 대표세무사 이동현(모세)	퇴행성 무릎 관절에 좋은 신발 ●니막스 ●페릭스 ●디소마 군포지점 군포 자구대 옆 ☎346-6188 / 010-9765-0344 김철자(리드비나) 김종서(프란치스코)	다슬기 해장국 다슬기 생채탕 다슬기 액기스(공장 직영) 산본 원광대 병원 신관 뒤 ☎ 010-5417-9438, 399-9438 김 태 연(로사)	집중력, 사고력, 바른 예절 교육 상담: 391-7787 010-3646-6011 서승연(세살아)

천주교를 알고자 하시는 분은 이웃 천주교 신자들 또는 사무실에 문의 바랍니다.

미 사 시 간			<h1>궁리성당</h1> <p>(한국의 순교성인)</p>	주임신부 : 이윤규(프란치스코) 총 회 장 : 양춘모(마리아) ☎ 010-4129-5397 연령회장 : 황형배(루카) ☎ 010-4726-5080 사제관 : ☎ 031-667-4150 사무실 : ☎ 031-667-4151 팩 스 : ☎ 031-667-4145
토	15:00(주일학교) 19:30(특전)			
주일	07:00 10:30(교중)	경기도 평택시 고덕면 궁2길 44 <a href="http://cafe.daum.net/kunglove">http://cafe.daum.net/kunglove</a> 2019년 4월 7일 사순 제5주일		
평일	월	06:30		
	화, 목	19:30		
	수, 금	10:00		
	성시간(목) 성모신심(토)	매월 첫 주		

○ 교구내 사제 양성을 위한 2차 봉헌이

있습니다.

○ 주님 수난 성지주일(4월14일) 미사는

성전에서 봉헌 됩니다.

○ 주님 만찬 성목요일(4월18일) 시작되는

성체조배 일정은 게시판 공지

참조하시기 바랍니다.

○ 성주간 전례 안내

4월 18일(목) 성 목요일	20:00	주님 만찬 미사 (세족례, 구역별 성체조배)
4월 19일(금) 성 금요일	15:00	십자가의 길
	20:00	주님 수난 예식 (예루살렘 성지복구 헌금)
4월 20일(토) 파스카 성야	20:00	파스카 성야 미사 (합동 미사 예물)
4월 21일(주일) 주님 부활 대축일	10:30	부활 대축일 미사

○ 쏙채취 작업

- 쏙채취 작업 : 4월27일부터 매주 토요일

쏙채취 : 06:00 시작

쏙삶기 및 건조 : 08:00 시작

- 쏙포장 작업 : 5월2일 목요일 시작

매주 목요일 20:00

○ 본당 청소 담당 구역

날짜	청소구역	날짜	청소구역
4/7	신대	4/14	지제

○ 평일/주일 미사참례자 (3/25~3/31)

요일	월	화	수	목	금	토	주일	계
인원	14	20	44	28	58	50	171	385

○ 수입 • 지출 현황 (3/25~3/31)

수 입		지 출	
과 목	금 액	과 목	금 액
전주 잔액	22,558,932	사제은퇴기금	3,000,000
미사예물	210,000	화제보험	438,200
교무금	1,200,000	국민연금	264,860
주일헌금	868,000	4대보험외	356,410
동협이자	11,477	부활캠프	120,000
기타수익	80,000	매일미사책	134,400
		미사주	74,000
		청소년교육비	80,000
		기타	31,440
금주수입	2,369,477	금주지출	4,499,310
현재 잔액 20,429,099 원			

○ 단체별 모임 일정

4월7일(일)	재정관리, 올드레아(13:00)
4월13일(토)	제대회(18:30)
4월14일(일)	연령회(11:30)





☞ 미사 시간		 S. Catherine Church	<h1>권선2동 성당</h1> <h2>시에나의 성녀 가타리나</h2> <p>수원시 권선구 권선2동 1351번지 (동수원로 25번길 1)</p> <p><a href="http://cafe.daum.net/gokinri">http://cafe.daum.net/gokinri</a></p>	주임신부	박 경 훈 요셉
월	오전 6시			총 회 장	박수덕 알렉산델 010-5350-7961
화,목	오후 7시 30분				
수,금	오전 10시			연령회장	정소리 요한 010-5392-0661
토	성모신심: 첫째주 오전 10시 저녁(청년)미사: 오후 7시 30분				
주일	교중미사: 오전 10시 30분 학생미사: 오후 5시			사 무 실	031-234-3284
예비신자교리: 주일 오전 9시					

**\* 성전건립을 위한 건축헌금 13개월 봉헌과 묵주기도 바치기, 토끼저금통 모금에 동참합시다.\***

#### ■ 주일 헌금 봉헌

- 금주(4월 7일): 사제양성 후원 특별헌금
- 차주(4월 14일): 주님수난 성지주일 특별헌금

#### ■ 사순시기 [신앙의 신비여] 응답 송

“주님께서 오실 때까지 이 빵을 먹고 이 잔을 마실 적마다 주님의 죽음을 전 하나이다”

#### ■ 사순 부활시기 신앙고백은 사도신경으로(바침)

#### ■ 부활 판공성사 [판공 기간 중 미사시간 변경]

- 일시: 3일간(저녁7시)미사 후(7시30분~9시)성사

날짜	(판공성사예물 정성껏 준비 바랍니다.)
9(화)	곡반1, 곡반2, 삼성, 한솔 구역
10(수)	아이파크1, 아이파크2, 아이파크3 구역
11(목)	현대, 아이파크4, 아이파크(5.6)성심, 구역 외

#### ■ 부활 대축일 맞이 본당 대청소

- 일시: 4월 14일(주) 교중미사 후

구역	장소	구역	장소
시티3/성심	성전, 유리창	한솔	교육관, 유리창
시티4	로비,유아,집무실	시티2	교육관홀,유리창
곡반2	화장실, 주차장	현대/곡반1	회합실, 유리창
삼성	간식 준비		

#### ■ 본당행사 및 공지사항 문자 알림서비스 실시

- 연락처 및 개인정보제공 동의 등 요청사항에 본당 교우분들의 협조를 부탁드립니다.

#### ■ 성삼일 미사 전례 [미사시간 변경]

전례	일 자	미 사 시 간
성목요일	4월18일(목)	주님만찬 성목요일(저녁8시) 가난한이웃~특별헌금 성체조배(저녁9시~오전8시)
성금요일	4월19일(금)	주님 수난 예절(저녁8시) (단식, 금육)
성토요일	4월20일(토)	부활성야 미사(저녁8시) (미사후 음식나눔 있습니다)
부활미사	4월21일(주)	부활대축일(10시30분)(17시) (합동미사예물, 주일헌금)

#### ■ 본당의 날 [전 신자 성지순례]

- 일시: 4월 28일(주) [오전 9시]
- 장소: 천진암 성지 (경기도 광주시)
- 문의: (각 구역장)
- 당일 본당에서는 미사가 없습니다.

#### ■ 예비신자 입교식 안내

- 일시: 5월 12일(주) 10시 30분(교중미사 중)
  - 입교기간: 3월부터 ~ 5월까지
  - 문의: 선교분과장(010-2523-0489)
- 교우분들의 적극적인 인도로 많은 이들이 주님의 자녀로 살아가 수 있도록 선교에 동참 바랍니다.

#### ■ 구역별 전례봉사 및 청소봉사

주 일	전례·봉사구역	청소 봉사 일시
4월 7일	곡반2 구역	4월 5일(금) 10시미사 후
4월 14일	아이파크3구역	4월12일(금) 10시미사 후



주 님 이 큰 일 을 하 셴 기 에 우 리 는 기 뻐 하 였 네.

연세아이엘 소아청소년과	☞ 임광문고 ☞	알라딘 펫	권선한의원	럽미카롱
<b>일요일.공휴일 진료</b> <b>(전문3인/주차가능)</b> <b>진료시간: 평일(9~7시)</b> <b>일. 공휴일(10~2시)</b> <b>(마트 휴업일: 휴진)</b> <b>권선동 롯데마트3층</b> <b>토이저러스위층/온수골아래</b> <b>☎ 225-8677</b> <b>원장:김교룡 로마노</b> <b>서정호 멜키울</b>	<b>500평 대형할인서점</b> <b>배달: 5만원 이상(주문)</b> <b>위치: 호원고 옆 임광A상가</b> <b>주차:매탄동 임광A단지내</b> <b>초,중,고 문제집전문</b> <b>☎ 235-4730~1</b> <b>이 명희(로사)</b>	<b>애견용품 할인매장</b> <b>용품.미용.놀이방</b> <b>교배.호텔.목욕.분양</b> <b>곡반정동516-8</b> <b>아이파크/파리바게트 옆</b> <b>☎070-7717-8949</b> <b>010-2872-4513</b> <b>김영옥 (스콜라스티카)</b>	<b>진료:사상체질,소아과</b> <b>내과,불임/난임,비만</b> <b>신경정신과,산재,교통</b> <b>특진:성장아토피,구안와사</b> <b>진료:(평)오전9~오후7</b> <b>(토)오전9~오후5[일]휴무</b> <b>권선시장앞/세권로186</b> <b>☎ 238-8666~7</b> <b>강길성(프란치스코)</b>	<b>아이파크/곡반정동</b> <b>수제 마카롱 맛집</b> <b>(존속하고 달콤하고</b> <b>깊은 맛으로 간식용</b> <b>선물용으로 최고!)</b> <b>(금)오후2시~오후7시</b> <b>(토.일)12시~오후7시</b> <b>곡반정동504-5</b> <b>(즐거운할인마트 옆)</b> <b>☎ 010-5137-4183</b> <b>김미애 소화테라스</b>



## 천주교 권선동성당

하늘에 올림을 받으신 성 마리아  
gwonseondong catholic church

www.ksmaria.org  
e-mail : gwonseon@casuwon.or.kr



주임신부 : 이 찬 종(요셉)  
보좌신부 : 함 영 수(가브리엘)  
총 회 장 : 한 성 우(프란치스코)  
수녀원 : 한국순교복자수녀회  
대표전화 : 237-8845  
F A X : 237-8849  
연령회장 : 010-7314-5635  
가정간호사 : 010-7940-8775  
16551 수원시 권선구 권선로 830

### ✦ 전 신자 영성 운동

#### ✦ 예수기도 바치기

“주 예수 그리스도님 ( )에게 자비를 베푸소서”

#### ✦ 자비의 시간(오후3시) 함께 기도하기

#### ✦ 한 박자 쉬기

✦ 화요일 : 성경과 소공동체의 날 - 성경 공부와 이웃을 통해 하느님 만나!  
✦ 수요일 : 면담의 날 - 신부님, 수녀님과 면담을 하고 싶다면 바로 오늘!  
✦ 목요일 : 방문의 날 - 수녀님들이 방문기도 하는 날, 원하시는 분 신청!  
✦ 금요일 : 영성의 날 - 성체조배를 통해 예수님과 대화하는 날(15시)  
✦ 토요일 : 화합의 날 - 공동체가 주일을 함께 준비하는 날  
✦ 주 일 : 천교의 날 - 우리 주님과 함께 천교를 통해 일치를 이루는 날!

### ■ 화답송

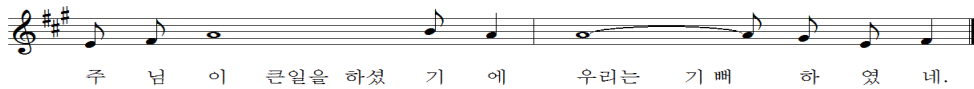

주 님 이 큰일을 하셨 기 에 우리는 기 뻐 하 였 네.

### ■ 성주간 및 부활 대축일 미사 시간

- 일시 : 4/18(목)~4/20(토) 오전 6시, 10시 미사는 없습니다.

성주간	주님 만찬 예식 성목요일(4/18일)	저녁 8시
	주님 수난 예식 성금요일(4/19일)	오후 3시(대성당) 저녁 8시(대성당)
	* 수난 예식 후 공동 십자가길이 있습니다. * 교황청 동방교회성에 보내는 헌금이 있습니다.	
예수부활 대 축 일	부활 성야 토요일(4/20일)	저녁 9시 문희종(요한세례자) 주교님
	* 토요일 4시 어린이 미사는 없습니다.	
	주일(4/21일)	오전 9시, 11시 오후 4시, 저녁 7시 저녁 9시
	* 새벽 6시 미사는 없습니다.	

### ■ 부활 대축일 제대꽃 봉헌 받습니다.

#### ■ 남성 소공동체 월례회의

- 일 시 : 4월 7일 (주일) 오후 5시 (제1 교리실)

#### ■ 초등부 주일학교 자모회합

- 일 시 : 4월 13일 (토) 오후 5시  
- 장 소 : 제1 교리실 (4시 어린이 미사 후)

#### ■ 견진교리 교육

- 일 시 : 2019. 5. 11 (토) ~ 6. 8 (토) (총 5회)  
매주 토요일 20:00 ~ 22:00 (소성당)  
- 견진성사 : 2019. 6. 9. (일) 11시미사 (대성당)  
- 대 상 : 견진 대상자 및 전신자  
- 수 강 료 : 20,000원 (사무실 접수)

#### ■ 부활대축일 맞이 대청소

- 일 시 : 4월 13일 (토) 오전 10시 미사 후  
- 준비물 : 손걸레, 고무장갑

#### ■ 유아세례, 병자영성체

유 아 세 례 :	5월 4일(토)	오후 5시30분
병자영성체 :	5월 3일(금)	오후 2시
성 시 간 :	5월 2일(목)	오후 8시

### ■ 자비주일 전 9일 기도

- 시 작 : 4월 19일(금) ~ 4월 27일(토)  
- 방 법 : 매 미사 15분 전 해설자 진행  
기도서 29쪽 (기도서는 성물방에서 구입)

### ■ 부활 계란 꾸미기 작품 경연대회

- 시 상 : 구역별 및 기타 단체와 개인  
- 접 수 : 4월 20일(토) 오후 3시 (1층 제1교리실)  
- 문 의 : 이동우 (라우렌시오) 010-9175-8266

### ■ 군장병에게 신앙서적을 보내드립니다.

- 대 상 : 권선동 성당에 교적을 둔 교우분의 (손)자녀,  
예비신자 환영  
- 마 감 : 4월 7일 (신청서 사무실 비치)  
- 문 의 : 010-3339-9849 최영한 (루카)  
※ 2018년 신청자도 재신청 바랍니다.

### ■ 부활 판공 성사 일정

4/9(화)	5지역(신동아, 대원, 유원, 보성) 14지역(신동래미안 1, 2, 3)
4/10(수)	6지역(출발백산, 출발한성, 벽산2, 신우1, 2) 9지역(4지구우남, 4지구주공3, 4지구주공4)
4/11(목)	2지역(에스케이1, 2, 3) 3지역(한호, 권선삼성, 삼천리1, 신현대) 4지역(두산, 동아, 한양, 성지)
4/12(금)	문희종(요한세례자) 주교님과 손님 신부님 교해성사 (19시~21시)

■ 2차 현금: 이번주(4월 7일) 사제양성 후원금  
다음주(4월 14일) 사랑의 현금

### ■ 우리들의 정성 (3/25~3/31)

교 무 금 :	21,080,000 원
주일현금 :	8,637,800 원
남양성모성지 후원금 :	8,267,800 원
감사현금 :	김관식/20만 서명덕/30만 유수현/10만 정창강/20만 강명옥/5만 한은경/10만 양승도/5만
제 대 꽃 :	익명/5만 익명/5만 익명/5만 이동후/5만

### 미사시간

월 : 06:00, 화~목 : 10:00, 19:30, 금:06:00, 10:00, 토 : 10:00, 16:00(초등부), 19:00

주일 : 06:00, 09:00(중, 고등부), 11:00(교중미사), 16:00, 19:00(청년), 21:00(직장인)

예비자 교리시간 주일 09:30, 수, 목 : 10:00, 20:00, 학생 : 주일 10:00

본당 사무실 업무시간 안내 월요일, 공휴일 : 휴무, 화요일~토요일 : 09:00~20:00 주일 : 06:30~22:00



(아기 예수의 성녀 데레사)  
**금정성당**  
15811 경기도 군포시 당산로 192번길 28  
(금정동 699번지)  
E-mail : kumjung@casuwon.or.kr(사무실)

주임신부 : 전 현 수 ( 마티아 )  
전교수녀 : 윤 마리아, 차 글라라

주임신부	452-3080	수녀원	458-2010
전 화	455-2010, 455-2631, 2		
	(070-4047-2380, 2381)		
	(FAX) 455-2044		
연령회장	강석근(요한) 010-5342-8400		

미사 시간	요일	주 일	월	화•목	수•금	토	병자영성체	유아세례
		09:00 ( 일 반 ) 11:00 ( 교 중 ) 19:00 ( 청 년 )	06:00	19:30	10:00	15:00 ( 초 등 부 ) 19:00 ( 중 고 등 부 ) 첫 주 10:00 ( 성 모 신 심 )	매 월 첫 수요일 오후 2시부터	씩 수 월 둘째 토요일 16:00

2019년도 교구 사목 표어  
사목 실천 목표

**신앙의 기쁨! 젊은이와 함께!**  
**젊은이를 위한 통합사목 실현!**

#### ❖ 오늘은

- ☞ 2차헌금 - 사제양성후원헌금
- ☞ 본당 대청소 - 교중미사 후 <중식제공>
- ☞ 연령회는 없습니다

#### ❖ 금주간에는

- ☞ 소공동체봉사자모임 - 10일(수) 19:30
- ☞ 소화대학 중식봉사 - 11일(목) 중앙지역
- ☞ 단식재 권고일 - 12일(금)
  - \* 사랑으로 가진 바를 나누는 마음으로 단식을 권고하고, 이날 절약하신 것은 성지주일 사랑의 헌금(2차헌금)으로 봉헌하여 주시기 바랍니다
- ☞ 유아세례 - 13일(토) 16:00 <12일까지 신청>
  - \* 신청서, 주민등록등본, 초값2000원, 감사예물

#### ❖ 다음주일(14일)에는

- ☞ 2차헌금 - 사랑의 헌금(교구 사회복지회 지원)
- ☞ 예비신자 일일피정 - 09:30부터

#### ❖ 사순시기 공동 십자가의 길 기도

사순시기내 금요일 10시미사후(19일은 오후3시)

전례주관			
4월 12일	한열지역	4월 19일	전례분과

#### ❖ 특별 판공성사

4월 16일(화)과 17일(수)은 손님신부님을 모시고 미사 전과 후에 판공성사 드립니다.

#### ❖ 4월 병자영성체

- 4월 17일(수) 14:00부터 <16일까지 신청>

#### ❖ 성삼일 전례

전례일	시 간	전례
주님만찬 성목요일 (4월 18일)	20:00	- 주님만찬미사 - 미사 후 수난감실 성체 조배(간지 참조)
주님수난 성금요일 (4월 19일)	15:00	- 공동 십자가의 길 기도
<금육제/금식제>	20:00	- 주님수난예식 - 예루살렘성지복구헌금
파스카 성야 (4월 20일)	21:00	- 합동미사예물 봉헌 - 초 준비 (판매함) - 성인 세례식 * 15:00, 19:00미사 없음
주님부활 대축일 (4월 21일)	09:00, 11:00, 19:00	(합동미사예물 봉헌)

#### ❖ 평일미사 반주자 모집

평일 낮미사 및 어린이미사 반주에 도움주실 분을 찾습니다.<문의:단장(010-9075-2322), 원장수녀님>

#### ❖ 지난 주일(31일) 미사 참례자수

토15시	토19시	9시	11시	19시	계
77	122	242	289	132	862

#### ❖ 전례담당

사순 제5주일 ( 4월 7일 )	9시 일반미사	샘골 4 구역
	11시 교중미사	샘골 1 구역
주님수난성지주일 ( 4월 14일 )	9시 일반미사	샘골 5 구역
	11시 교중미사	샘골 2 구역

#### ❖ 우리들의 정성 (3/28-4/3) (감사합니다!)

교무금	8,675,000원	주일헌금	3,178,500원
감사헌금	400,000원		

주임신부	홍 창 진 (요한보스코)	 <div>성 유대철 베드로</div> <div>기산성당</div> <div>E-mail : <a href="mailto:gisan@casuwon.or.kr">gisan@casuwon.or.kr</a> <a href="http://cafe.daum.net/casw-gisan">http://cafe.daum.net/casw-gisan</a> (18387) 경기도 화성시 기산로 63</div>	미 사 시 간			
총회장	김조관(세례자요한) 010-7383-0920		주 일	토요일 16시 (어린이), 토요일 19시 (중고등부), 09시, 11시 (교중), 19시		
연령회장	김근배(요셉) 010-2464-2921		월	06:30	화. 목	19:30
사 무 실	031-226-2800 Fax 226-2810		수, 금	10:00		
			첫 토	성모신심미사 10:00		
		첫 목	성시간 (저녁미사 중)			

✚ 오늘은 사제양성후원 특별헌금입니다.

✚ 다음 주일 사랑의 헌금 특별헌금입니다.

#### ■ 사순 특강

. 4/7(주일) 교중미사 중 : 정해진 미래 병고와 죽음

. 강사 : 이종석 국가대표 스키모글팀 팀닥터

#### ■ 부활 판공성사

- . 사순시기 (3/6~4/17) 동안 모든 미사 30분전 판공성사
- . 판공성사표는 교회소 바구니 또는 사무실 제출
- . 쉬고 있는 가족, 교우들이 판공성사에 참여할 수 있도록 이끌어 주시기 바랍니다.

#### ■ 성삼일 및 부활대축일 전례

주님만찬 성목요일 (세족례)	<b>4월18일(목) 저녁 8시</b> (가난한 이들을 위한 특별헌금) ※미사 후 철야 수난강설 성체조배 (게시판 참조)
주님수난 성금요일	<b>4월19일(금)</b> 공동 십자가의 길 - 오후 3시 주님 수난 예식 - 저녁 8시 (예루살렘성지복구를 위한 특별헌금) ※오전 10시 미사 없음
성토요일 부활성야	<b>4월20일(토) 저녁 8시</b> : 부활성야미사 초 준비 (성물방 구입) ※오후 4시, 7시 미사 없음
예수부활 대축일	<b>4월21일(주일) 오전 9시, 11시, 저녁 7시</b> (예수부활대축일 예물봉투에 성명, 세례명, 봉헌금액 정확히 기재시 기부금 처리)

#### ■ 어린이 첫영성체

. 일시 : 6/23(주일) 교중미사 중

#### ■ 견진성사 : 6월 9일 성령강림대축일 교중미사 중

- . 집전 : 본당 주임신부님
- . 접수 : 4/7(주일)~4/28(주일)
- . 교리 : 5/5(주일)부터 4주간 매주일 교중미사 중
- . 문의 : 교육분과장 010-4405-1608

#### ■ 부활대축일 맞이 본당 대청소

- . 1층 바닥 : 4/12(금) 미사 후, 레지오 단원 및 교우들
- . 2층 및 본당 모든 구역 : 4/13(토) 10시, 소공동체, 형제회 및 교우들께서는 참여 바랍니다. 점심 드립니다.



#### †성탄대축일반 예비자입교식

4월 21일(주일)교중미사 중

따뜻한 마음으로 새 가족을 인도하여 하느님의 사랑 안에서 함께하시기 바랍니다.

#### <영유아 가정 축복의 기도>

† 주여, 찬미 받으소서.

주님께서는 사람이 되신 당신의 성자로 하여금

가정의 일원이 되게 하시고,

가정의 깊은 관계 속에서 자라게 하시어

인간의 걱정과 기쁨을 맛보게 하셨나이다.

그러므로 주여, 겸손되이 청하오니

이 가정을 보호하시고 지켜주시어

주님의 은총으로 힘을 얻은 이 가정으로 하여금

복을 누리고 화목하며 가정교회로서

세상에서 당신의 사랑을 증언하게 하소서.

우리 주 예수 그리스도를 통하여 비나이다. 아멘.

#### ■ 교구 연령회 연합 피정 : 4/22(월) 10:00~16:00

- . 장소 : 제2대리구 분당성요한성당
- . 대상 : 본당 연령회 회원
- . 참가비 : 개인당 5,000원 (점심식대)
- . 미사도구, 목주 지참 (간식, 차, 커피 없음)
- . 문의 : 연령회장 010-2464-2921

#### ■ 단체회합

- . 제분과위원회 : 4/7(주일) 교중미사 후 교리실
- . 연령회의 : 4/7(주일) 교중미사 후 방주
- . 청소년위원회 : 4/13(토) 저녁미사 후 교사실
- . 율뜨레아 : 4/14(주일) 교중미사 후 교리실

#### ■ 빈첸시오 후원회비 접수 및 회원 모집

- . 첫째, 둘째주일 미사 전,후 회비접수, 회원모집
- . 매월 셋째주 목요일 저녁미사시 후원회원들을 위한 생미사 봉헌됩니다.
- . 어려운 이웃돕기 사랑의 동전 모으기와 헌옷, 가방, 벨트, 커튼, 신발, 누비이불, 냄비, 후라이팬, 소주, 맥주병, 신문, 책, 알루미늄캔 등 수거

미 사 시 간		천주교 수원교구 기안 성 바오로 성당 Gian St. Paul Catholic Church	주임신부 : 안준성 (마티아) 전교수녀 : 조 (마리 필립보) 이 (마리 마르코) 총회장 : 윤종기 (요한세례자) 010-7114-2971 연령회장 : 오규택 (스페타노) 010-2680-6462 연령회 부회장 : 오영수 (사도요한) 010-3722-1644
주 일	토요일 저녁 주일미사 : 오후 7:00 (어린이와 함께하는 가족미사) 주일 오전 09:00 (중,고등부) 11:00 (교 중) 주일 저녁 7:30		
평 일	성모신심미사 : 매월 첫토요일 오전 10시 월 : 6:00 (새벽미사) 화, 목 : 저녁 7:30 수, 금 : 오전 10:00 고해성사 : 매 미사 시작 20분 전	18338 경기도 화성시 기배로 43번길 40 사무실 : 223-6691 사재관 : 223-6693 수녀원 : 070-4047-0501	<div> <div>■ 병자영성체 : 매월 첫째 (목) 10:00</div> <div>■ 유아세례 : 분기 말 둘째 토요일 14:00</div> <div>■ 예비자교리 : 매 주일 아침 09:30</div> </div>

● 초등부 : 토요일 오후 5시 [교리와 미사] ● 중,고등부 : 주일 오전9시 [미사와 교리]  
초, 중, 고 주일학교 교사를 상시 모집합니다.



주 님 께 서 오 실 때 까 지 이 빵 을 먹 - 고 이 잔 을 마실 적 마다 주 님 의 죽 음 을 전 하 나 이 다

4월중 기도지향 : 냉담중인 교우들이 하루빨리 하느님께 나올 수 있도록.  
(전신자 기도시간 : 매일 밤 9시, 주의기도, 성모송, 영광송 각 1회)

■ 사제양성을 위한 특별헌금 (4월7일)  
■ 가난한 이들을 위한 사랑의헌금 (4월14일)

■ 주간 회의 및 행사 안내.(4/7-4/13)

- 소공동체회의 : 4월7일(주일) 교중미사 후
- 부활맞이 본당 대청소 : 4월13일(토) 오전10시

■ 주간 회의 및 행사 안내.(4/14-4/20)

- 청소년활성화기금마련 음식 바자회 : 4월14일(주일)
- 울뜨레야 : 4월16일(화) 저녁미사 후

■ 청소년활성화기금마련 음식 바자회 안내.

- 일 시 : 4월14일(주일) 9시, 11시 미사 후
- 음식준비(먹거리) : 제2지역, (선지해장국)
- 반찬판매 : 4월13일(토) 미사전 후부터.  
(각두기, 오이소박이, 소떡소떡, 닭꼬치, 가지무침, 유자청 등)

■ 부활판공성사 안내. 성사장소 : 구역 및 성당

일 자	구 역	일 자	구 역	일 자	성 당
4/9	신미주	4/10	기안,배양	4/11	현대,호성 평생,파인

- 구역성사시간 : 저녁6시30분 시작 - 미사 후 - 다과
- 성당성사시간 : 오후2시-3시(저녁에 못 나오시는 분들)  
저녁미사 30분전, 저녁미사 후 밤9시까지

■ 주님수난성지주일 행렬예식 시간.

- 일 시 : 4월14일(주일) 오전10시30분(교중미사)
- 예식중에는 차량진입이 안되니 예식전 주차 바랍니다.

■ 견진성사 교리 안내 및 신청받습니다.

- 견진성사일 : 6월9일(주일) 성령강림대축일.
- 교리일정 : 5월4일, 11일, 18일, 25일 매주(토) 저녁8시-9시30분
- 대 상 : 2018년 성탄반 세례자까지의 견진성사 대상자.

■ 파스카 성삼일 전례 안내.

● 주님만찬 성 목요일 (4월18일)

- 주님만찬미사 : 밤 8시 (세족례)
- 시간표에 따라 밤샘 성체조배.

● 주님 수난 성 금요일 (4월19일)

- 공동십자가의 길 : 낮 3시 성당
- 주님수난예식 : 밤 8시
- 예루살렘 성지복구를 위한 특별헌금.

● 부활성야 성 토요일 (4월20일)

- 빛의 예식 및 성야미사 : 밤 8시  
(개인 초 준비하시기 바랍니다. 성물방 판매)
- 부활절 감사 가정합동미사에을 준비.

● 부활대축일 (4월21일) 성인세례식

- 오전9시, 10시30분(교중), 저녁7시30분
- 10시30분 교중미사중에는 성인 세례식이 있습니다.
- 주일헌금 및 부활절 감사 가정합동미사에을 준비

☑ 우리들의 정성 (3/25-3/31)

내 용	금 액	내 용	금 액	내 용	금 액
교 무 금	7,570,000	주일헌금	2,394,600	2건축헌금	1,435,700
미사에물	740,000	건축헌금	4,070,000	감사헌금	300,000

건축헌금 박종혁, 장영태 각 일백만원, 신일1구역 오십만원  
고문배 삼십만원, 허준, 신진숙 각 이십만원  
서경철 일십만원, 민병훈, 강전규, 박승성, 안태호  
이동석, 김순옥, 김성미 각 일십만원  
마민호 삼만원, 유덕장 이만원  
감사헌금 박종혁, 장덕수, 발철수 각 일십만원

☑ 전례 주차, 청소년사

구분	사순제5주일 (4/7)	주님수난성지주일 (4/14)	주님부활대축일 (4/21)
특전	신창호	특전	신창호
전례사	9시 구리아 정선영	9시 구리아 박인혜	9시 구리아 박인혜
(구역)	11시 신명일신 김원재	11시 신미주 조선호	11시 안병와우 조선호
저녁	윤애경	저녁 김원재	저녁 김원재
주제봉사	즐거움의원천 Pr.	즐거움의원천 Pr.	즐거움의원천 Pr.
청소년사	신미주구역	안병, 와우, 효성구역	쌍용구역

퍼니퍼니 미술학원	OK 덩 펑 가 구	하오즈 통식당	안 경 나 라	파리바게트(보보스점)
그리기, 만들기, 요리미술, 영재미술 5세-초, 중전주 정원제수업 차량운행가능 효행로 291번길47 기안성당 근처 ☎ 031-238-7034, 010-3068-9168 이은실(로사리아)	가구의 모든 것. 혼수가구 주인가구, 매월 특별행사 위치 : 기안동 20-188 ☎ 031-221-8862 박철수 (요셉)	독배기짬뽕, 참쌀탕수육 전문점 KBS-TV 생생정보통에 소개된 맛집 위치 : 신일우남클래식타운 옆 ☎ 031-225-1317, 226-5885 김병희 (요셉피나)	봉당 최대 규모 젠물몬스터, 카린 취급점 누진 다초점전문 위치 : 수원대앞 주황색 간판 ☎ 031-235-2046 010-2840-6388 정두수 (요한)	제빵/케익/샌드위치/커피/음료 단체주문 및 정기급식 납품가능 위치 기안동 보보스프라자 1층 ☎ 031-224-8201 홍문석 (그레고리오) 오양순 (효주아네스) 010-8579-8534, 010-3690-8535
자연현 건강학원	홍요평 반쯤 상품	방 고 자 통 차	올엔카 ALL&CAR	만 물 보 수 공 사
홍상, 장어, 붕어, 특영소 양파, 호박, 배도라지즙, 생황즙 각종 건강식품 판매 ☎ 031-222-9112, 010-3722-1644 식품가공기능사 오영수 (사도요한)	전시 · 반품 · 대형마트 · 이월가전 · TV 애터미화장품 · 생활용품 오목전동 314-6 (수원여대사거리) 이종덕(바오로) 이순희 (베로니카) ☎ 031-292-2228 / 010-7757-8389	판매, 매입, 폐차 승용, 승합, 화물 자동차 상담 수원 평동 남수원매매단지내 알개 자동차 상사 ☎ 010-5755-2088 이달우 (바오로)	수입차, 국산차 정비 및 판공 도색, 손세차 엔더코팅, 유리막 코팅, 네비게이션, 블랙박스, 자동차 종합 서비스센터 (파업 서비스, 방문 견적) 화성시 봉담읍 동화리 414-2 이지연(아가페) ☎ 010-4177-8787	집수리 / 인테리어 아파트 / 빌라 / 주택 / 상가 각종 보수 및 시공 ☎ 010-5244-2692 정기훈 (바오로)

교무금 봉헌계좌 신협 03227-12-000531, 건축헌금 봉헌계좌 : 신협 131-019-987356 기안성당  
입금자 표시 : 반드시 성명,세례명으로 기재하여 입금바랍니다.



미 사 시 간 안 내			주임신부	유정수(루 카)
미사 30분 전 묵주기도			총 회 장	박광빈(에제키엘)
주 일	토요일저녁 주일미사	오후 7:30	연령회장	지숙현(글라라) 010-5686-5109
	교중미사	오전 9:00	유아세례	5/4 (토) 10:00
	어린이미사	오전11:00	예비자교리	(주일)오전 10:00
평 일	화, 목	오후 7:30	환자영성체	마지막주(금)11:00
	수, 금	오전10:00		
	성모신심	첫주(토)10:00		



## 천주교 수원교구 기흥 성 바오로 성당

용인시 기흥구 고매로 43번길 12-15  
전화 : 285 - 0362 / 팩스 : 285 - 0372  
이메일 : giheung@casuwon.or.kr

▶ 화답송 주 님 이 큰 일을 하 셧 기 에 우 - 리 는 기 - 배 하 였 네

### ✦ 이번 주 특별헌금 안내

이번 주는 **교구 사제양성** 특별헌금이 있습니다.

### ✦ 구역판공 안내

일 시	구 역
4/9(화) 저녁미사 전 후	4, 5, 6구역, 기타

### ✦ 4월 첫주간 신심미사 안내

날 자	미 사	전례 안내
4월 9일(화)	19:30	치유와 안수
4월 11일(목)	19:30	성체 신심 (현시 강복)
4월 12일(금)	10:00	기일 미사 (사전 접수)

### ✦ 성삼일, 부활대축일 전례 안내

<b>주님만찬 성목요일</b> 4/18(목)20시	<ul style="list-style-type: none"> <li>발씻김 예식(첫영성체)</li> <li>가난한 이들을 위한 특별헌금 준비</li> <li>미사 후 수난감실 성체조배</li> </ul>
<b>주님수난 성금요일</b> 4/19(금)20시	<ul style="list-style-type: none"> <li>공동 십자가의 길 - 15시</li> <li>주님 수난 예식 - 20시</li> <li>예루살렘성지 복구를 위한 특별헌금 준비</li> <li>※ 오전 10시 미사 없음.</li> </ul>
<b>파스카성야</b> 4/20(토)20시	<ul style="list-style-type: none"> <li>세례식</li> <li>초 준비 (성물방 판매)</li> <li>합동미사예물 준비</li> <li>※ 오전 10시, 오후 7시30분 미사 없음.</li> </ul>
<b>주님부활 대 축 일</b> 4/21(주일)09시,11시	<ul style="list-style-type: none"> <li>일반미사 - 09시</li> <li>교중미사 - 11시 (첫영성체)</li> <li>합동미사예물 준비</li> </ul>

### ✦ 수난감실 성체조배 안내(4/18~19)

시 간	배 정	시 간	배 정
21시~22시	성가대,주일학교	08시~09시	5구역
22시~23시	청소년위원회	09시~10시	4구역
23시~24시	직장인(남,녀)	10시~11시	3구역
24시~05시	<b>*신청자</b>	11시~12시	1구역, 기타
05시~06시	8구역	12시~13시	여성 Pr.
06시~07시	7구역	13시~14시	남성 Pr.
07시~08시	6구역	14시~15시	제대회

### ✦ 첫영성체 찰고 안내

- 일 시 : 4/11(목) 저녁 미사 후
- 장 소 : 사제관
- 재시험 : 4/18(목) 18:00

### ✦ 주님 부활대축일 꽃봉헌 안내

- 기 간 : 4/14(주일)까지
- 접 수 : 사무실

### ✦ 부활맞이 대청소

- 일 시 : 4/13(토) 10:00 (점심 제공)
- 형제님들의 적극적인 참여 바랍니다.

### ✦ 어린이 복사단 가입 설명회

- 일 시 : 4/14(주일) 13:00
- 장 소 : 성전

### ✦ 현화회 명예회원 모집 및 회비납부 안내

- 회비납부 : 매월 첫째 주일(4/7)미사 전. 후
- 현화회원을 위한 미사 : 매월 첫주(금) 10:00

### ✦ 감사합니다

- 장례기간 동안 정성어린 기도를 봉헌하여 주신 본당 교우분들과 연령회원 분들에게 감사드립니다.
- 故 성진현 바오로 가족 성미주 세실리아, 성두영 데레사
- 故 김월은 마리아 가족 이영웅 요아킴, 이영옥 안나

### ✦ 월례회의 및 모임 안내

단 체	일 시	장 소
성소자를 위한 기도모임	매주(월) 20:00	대회의실
사회복지분과	4/6 (토) 20:30	교육관 교리실
해설독서단	4/7 (주일) 10:00	대회의실
상임위원회	4/7 (주일) 12:30	대회의실
3구역 형제회	4/14 (주일) 18:30	세원A 노인정

### ✦ 지난주 미사 참례 현황(613세대/1,557명)

미사	토요저녁	사순제4주일(3/31)		참례 신자수	계(%)
	19:30	09:00	11:00		
참례자	88	189	231	508	32.6

### ✦ 우리들의 정성 (3월25일 ~ 3월31일)

사순 제4주일 헌금		2,211,000	
본당 청소년 활성화 특별헌금		561,000	
교무금		3,065,000	
건축헌금		3,255,000	
성소후원금		370,000	
감사헌금		800,000	
김연자 세실리아	200,000	정은호 아오스딩	100,000
이영웅 요아킴	500,000		
이마트(보라점) 지역단체 마일리지 적립이 종료되었습니다			

이마트(보라점) 지역단체 마일리지 적립이 종료되었습니다.



시간	월 화, 목 수, 금	06:00 19:30 10:00	<b>천주교 수원교구</b> <b>남 동 탄 성 당</b> <a href="http://cafe.naver.com/ndt">http://cafe.naver.com/ndt</a> (성당카페) (우)18487 화성시 장주기길 11(임시) 성당부지 : 화성시 장지동 617	주임신부 : 권오진(요셉) 사무실 : 031)8055-8116 F A X : 031)8055-8117 E - mail : namdongtan@casuwon.or.kr
	주일	09:00 15:00 19:00		

**4월 7일 사순 제5주일**

(후렴) 주님이 큰일을 하셨기에 우리는 기뻐하였네.

**축하합니다!!**  
세례를 받으신 모든 분들  
진심으로 축하드리며  
주님의 은총이 항상 함께하시길 바랍니다

- ♣ 오늘 2차 헌금은 사제양성 후원을 위한 후원금으로 봉헌됩니다.
- ※ 9시 교중 미사 후 차량 신속히 이동 바랍니다.

- ♣ 교중미사 시 주차 안내
  - sk엔카 옆 상가 주차장과 현대모비스 맞은편 갯길에 주차 바랍니다.
  - 하천 옆 도로와 성당 입구 도로변에는 주차를 삼가 주시기 바랍니다.(민원 발생)
  - ※ 불법 주정차 단속 구간입니다.

♣ 부활 판공 일정 안내

• 판공기간 : 4/9~4/12(20시 참회 예절 후 판공)

일 자 (월/일)	요일	구 역
4/9 (4-6차)	화	반도10차, 부영1-6단지, 자이파밀리에, 롯데캐슬, 제일풍경채, 호반6차, 반도9차, 금호어울림,
4/10 (3지역)	수	산척동,송동 주택, 레이크1,2, 더샵, 금강2차, 서희스타힐스, 레이크자이
4/11 (2지역)	목	방교동,오산동 주택, 반도3차, 금강1차, 센트럴힐즈, 호반3차, 힐스테이트, 동원
4/12 (1지역)	금	목동주택, 르파비스, 경남아너스빌, 금강4차, e편한세상, 베라채, 한신더휴, 호반5차

- ♣ 사랑의 단식재 권고일
  - 일 시 : 4월 12일(금)
  - 사랑의 단식재를 통해 절약된 금액은 주님 수난 성지주일 2차 헌금으로 봉헌하여 주시기 바랍니다.

♣ 성주간 미사 전례 안내

일 자 (월/일)	일정 및 전례
4/18 성목요일	저녁 7시 30분 (세죽대 있습니다) (헌금 : 가난한 이들을 위한 예물봉헌)
4/19 성금요일	오후 3시 (십자가의 길) 저녁 7시 30분 (십자가 경배 예절) (헌금 : 예루살렘 성지복구 예물봉헌)
4/20 부활성야	저녁 9시 (빛의예식-부활초) (헌금 : 부활 감사 예물)
4/21 부활대축일	오전 9시 / 19시 (헌금 : 부활 감사 예물)

♣ 구역 전례 및 청소 일정 안내

전례		청소	
4월7일	금강4차	4월6일	서희,자이파밀리에, 반도9차,장지동
4월14일	르파비스	4월13일	금강2차,e편한세상 호반5차,르파비스

♣ 3월 31일 주일미사 참례 현황

신자 수	09:00 교중	15:00 어린이	19:00 일반	계(%)
2,172	313	X	191	504 (23.2%)

♣ 우리들의 정성(3/25~3/31)

교무금	자동이체	금	8,447,120원
건축헌금	자동이체	금	3,085,000원
주일학교 후원	신협	131-020-108007	2,878,000원
예금주: 남동탄성당			
납부시 책정하신 분의 이름과 세례명으로 입금			

EM멘토 영어·수학 학원	그랜드 음악학원	동탄 호수 부동산	한솔 플러스 수학 공부방
동탄대로 198 드림타워 7층 ☎ 031-377-2530 강은미(엘리사벳)	이태리 국립음대 피아노과 졸업 예술고 대학 피아노과 출강, 차량운행 ☎ 031-376-3393 김정용(요한보스코), 박정은(비비안나)	동탄 여울 보건지소 옆 호수공원 인근 ☎ 010-7305-6713 김정임(아네스)	초·중·고 영어, 수학 전문 센트럴힐즈A 1848-103 ☎ 010-2488-9155 한주범(안드레아), 신진영(루시아)

천주교를 알고자 하시는 분은 이곳 천주교 신자들 또는 성당 사무실에 문의 하십시오.

<p>♣ 미사시간 및 교리시간 안내 ♣</p> <p>※ 토 - 17:00( 토요일 주일학생미사 )</p> <p>※ 주일 - 06:00 10:30 (교중미사) 19:00 (청년미사)</p> <p>※ 평일 - 월 06:00 수·금 10:00 화·목 19:30</p> <p>※ 예비자 교리 - 부활반 (수 20시 / 주일 09시) ( 선교분과 및 사무실에 문의 바랍니다.)</p>	<h1>남양성당</h1> <p>(노동자의 성 요셉)</p> <p><a href="http://cafe.naver.com/namyangcatholic">http://cafe.naver.com/namyangcatholic</a></p>	<p>주임신부 : 조 봉 익 ( 도미니코 ) 수녀 : 김 클라라, 권 그라시아 사무실 ☎ 356 - 2048, FAX : 357 - 5831 총 회 장 : 홍 제 상 ( 토마스 ) hp 010 - 8763 - 2300 연령회장 : 백 영 부 ( 프란치스코 ) ☎ 357-6438 hp 010-4325-6661</p>
---	---	--



주 님 이 큰 일 을 하 셧 기 에 - 우 리 는 기 뻔 하 였 네

### ◆ 부활 판공 안내

일정	구역	일정	구역
4/5(금)	아이파크	4/12(금)	남5시장
4/9(화)	신남구역	4/13(토)	안석,활초
4/10(수)	택지	4/16(화)	고초골
4/11(목)	LH4,9단지	4/17(수)	금강
* 부활 판공 시기 본당미사는 오전10시			
* 토요일판공 : 오전10시. 평일판공 : 오후6시30분			

### ◆ 소 공동체 월례모임

\* 일 정 : 4월7일(일) 교중미사 후

### ◆ 부활 맞이 대청소

\* 일 정 : 4월13일(토) 오전9시부터

※ 각 구역에서는 부활 맞이 대청소에 많은 참여 바랍니다.

### ◆ 세례식

\* 일 정 : 4월13일(토) 19시

### ◆ 꾸리아

\* 일 정 : 4월21일(일) 부활대축일 미사 후

### ◆ 한글반 신청받습니다.

\* 한글 반 가정방문 지도합니다.

배우실 분 및 봉사하실 분들은 사무실에 신청하시기 바랍니다.

### ◆ 특별헌금

\* 사 제 양 성 후 원 : 4월07일(주일)

### ◆ 미사 참례율

일 정	전신자	미사참례자	미사참례율
3/31	2939	1033	35%

### ◆ 성 삼일 및 부활절 미사안내

일자	일정 및 전례
4/18(목) 성목요일	저녁 8시 (세례례 있습니다) 주님 만찬 성목요일 성체조배
4/19(금) 성금요일	오후 3시(십자가의 길 기도) 저녁 8시(십자가 경배 예절) (헌금 : 예루살렘 성지복구 예물봉헌)
4/20(토) 부활성야	오후 5시 어린이 미사는 없습니다. 저녁 9시(빛의 예식-부활초(검초준비)) (헌금 : 부활합동가정미사에물)
4/21(주일) 부활대축일	주일 새벽6시 미사없습니다. 오전 10시30분 . 저녁 7시 10시30분 미사 후 전교우 중식준비 (헌금 : 부활합동가정미사에물)

### ◆ 우리들의 정성

내 용	3월31일	3월24일
사순제4주일	3,027,700	3,047,000
교 무 금 (3.25~3.31)	51세대 5,005,000	62세대 5,740,000
건축헌금 (3.28~4.03)	1,473,300	
	10,000	이미경 최정애
	20,000	김주원 권상호 배천순
	30,000	이옥순 임인제 이두희
	50,000	한용근 송재준
	100,000	홍제상
	150,000	양승희
	200,000	최무영
감사헌금 (3.28~4.03)	300,000	유영무
	50,000	이운태 함재원 송재준
	100,000	양승희 정무임
	500,000	최무용 홍성만
※ 건축헌금 계좌 안내 (농협 207076-55-004171)		

※4월 성당청소및 미사안내와 전례 : 1지역  
청소 후 뒷마무리를 꼭 해 주시길 부탁드립니다

천주교를 알고자 하시는 분은 이웃 천주교 신자들 또는 사무실에 문의하십시오.

주임신부 : 정재훈대건안드레아  연령회장 : 김윤성 요셉 010-3739-7843  사무실 : 031) 404-0190 FAX : 031) 317-0057	<h1 style="text-align: center;">능곡동 성가정 성당</h1> <p style="text-align: center;">(성가정의 성마리아와 성요셉)</p> <p style="text-align: center;">(429-240) 시흥시 송지로 101 (능곡동) 전자우편 : neunggok@casuwon.or.kr</p>	주 일	토 저녁	19:30
			오 전	09:00
			교 중	11:00
			청소년	18:00
평 일			월	06:30
			화 . 목	19:30
			수 . 금	10:00

† “소통과 참여로 쇄신하는 수원교구 ! 신앙의기쁨! 젊은이와함께!



주님이 큰일을 하셨기에 우 - 리는 기 - 뻔 하 였 네

◎ 부활 판공 안내

▶ 4월1일(월) ~ 4월17일(수)까지 미사 전. 후  
성사 받으시면 됩니다.

◎ 성주간 및 부활 대축일 전례안내

성삼일	일자	시간	내 용
주님 만찬 성목요일	4/18 (목)	오후 8시	- 밤샘 성체조배
주님 수난 성금요일	4/19 (금)	오후 3시	- 공동 십자가의 길 - 단식, 금욕
		오후 8시	- 주님 수난예식 - 예루살렘성지 복구 헌금
부활 성야	4/20 (토)	오후 9시	-함동미사예물
예수 부활 대축일	4/21 (주일)	11시	-①함동미사예물
		오후 6시	-②주일헌금

◎ 교육 안내 및 신청

- ▶ 일시 : 4월14일(주일), 1시~3시
- ▶ 주제 : “주님의 기도”
- ▶ 참가비 : 2,000원
- ▶ 신청기간 : 3월30일(토) ~4월7일(주일)

◎궁금합니다.

Q. 성사를 거행하는 특별한 장소가 정해져 있나  
요? 아니면 아무 곳에서나 성사를 받을 수 있나  
요?

A. 사실 성사는 어디서나 거행될 수 있습니다.  
그러나 그리스도인들이 하느님께 공적 예배를  
드리는 교회 건물(성당)이 성사를 거행하기에  
알맞은 장소입니다

◎ 매주 금요일 10시 미사 후 ‘십자가의 길’

◎ 부활 맞이 전 신자 대청소

▶ 일시 : 4월20일(토) 09:30

우리들의 정성 3월30일~4월5일			
교무금	405,000	사제관운영비	880,000
건축헌금	3,069,000	수도광열비	30,510
주일헌금	1,071,000	교구공납금	3,000,000
		특별헌금	100,000
		교구차입금	1,000,000
합 계	4,545,000	합계	5,010,510
◎ 감사헌금 :			

모아 유희원	글라스 박스 안경원	현진공인중개사	주)국제방재서비스
가정의 평화를 빕니다. ☎ 317-9001	안경하나로! 돋보기까지 해결! 원 장: 정 경관 (토마스) 호평프라자1층 신헌건물 ☎ 405-5555	현진 에버빌 상가 구옥심 글라라 010-6356-0034	대표: 이 강호 (베드로) ☎02-889-1190
유희원	강 태 권 세무회계사무소	한우리 독서 토론 논술	아트사파리 미술학원
원아모집 윤금영세실리아 010-6398-3345 신안인스빌아파트	세무사: 강 태권 (시몬) 호평 프라자 5층 신헌 건물 ☎ 404-0933	시흥지부 능곡동 홍순해 크리스티나 010-8434-2454	유치부. 초등부 모집 소수정예 작가주의 미술교육 8단지 상가동 2층 원장 : 김경은 마리아 ☎ 313-8480

<b>☑ 미사시간 안내</b>				<h1 style="margin: 0;">능평성당</h1> <p style="margin: 0;">&lt; 성 김대건 안드레아 성당 &gt;</p> <p style="margin: 0;">주소: 광주시 오포읍 능평로 156번길 6</p>	주임신부: 이승환(루 카) 총 회 장: 박상봉(미카엘) ☎ 사무실 (031) 768-0087 F A X (031) 768-1617 연례회장: 전승호(프란치스코) 010-3685-2804
평 일	월	화 · 목	수 · 금		
	06:00	19:30	10:00		
토	첫신심	어린이	청소년		
	10:00	16:00	19:30		
주 일	새벽	교중	저녁		
	07:00	10:30	19:00		
고해성사: 매 미사 30분 전					

**☑ 축일을 축하드립니다!**

기간: 4월 8일 ~ 4월 14일 축일을 맞이하시는 분  
 쟈마, 리드비나, 안토니오, 율리아 빌리아르

☑ 이번 주일(4월 7일) 사제양성후원 2차 헌금 있습니다.

☑ 다음 주일(4월 14일) 가난한 이들을 위한 2차 헌금 있습니다.

**☑ 4월 병자영성체**

일시: 4월 11일(목) 8시부터, 4월 9일(화)까지 접수

**☑ 성주간 전례 안내**

일 시		내 용
4/18(목)	19:30	주님 만찬 저녁 미사 (사랑의 헌금)
4/19(금)	15:00	공동 십자가의 길(성전)
	19:30	주님 수난 예식 (예루살렘 성지 복구 헌금)
4/20(토)	21:00	부활 성야 미사
4/21(주일)	07:00	주님 부활 대축일 미사
	10:30	
	19:00	

☑ 주님 부활 대축일 교중미사 중 세례식이 있습니다.

※ 주님 부활 대축일 교중미사 후 국수 나눔이 있습니다.

※ 주님부활대축일 예물은 성당 입구에 마련된 봉투를 이용하여 봉헌하시기 바랍니다.

※ 주님부활대축일에(4월 21일) 꽃 봉헌하실 분은 본당 사무실로 신청해 주시기 바랍니다.

**☑ 견진교리 안내**

견진성사일시: 6월 9일(주일) 교중미사 중

교리기간: 4월 28일(주일) ~ 6월 2일(주일)

매 주일 교중미사 중(총 5회), 신청비: 10,000원

※ 5월 5일(주일)은 사목방문으로 인하여 교리가 없습니다.

주제: 전례와 미사

대상자: 견진을 받지 않은 모든 성인 신자(20세이상)

접수기간: 3월 30일 ~ 4월 27일, 본당 사무실 접수

**☑ 사순시기 단식제 안내 및 가난한 이들을 위한 헌금**

사순시기 중 단식제 권고일(4월 12일)에 사랑의 단식을 실천하시고 이에 따른 결과물은 가난한 이들을 위한 헌금으로 봉헌하여 주시기 바랍니다.

※ 봉헌일시: 4월 14일(주님 수난 성지 주일) 2차 헌금



주 - 님 이 큰 - 일 - 을 하 셧 기 에 우 리 는 기 뻔 하 였 네

**☑ 주간 계획(4월 8일 ~ 4월 14일)**

내 용	일 시	장 소
M.E 월례모임	13일(토) 17:30	105호
평단협 월례회의	14일(주일) 교중미사 후	105호

**☑ 지역별 전례봉사, 청소, 주보정리**

구 분	주님 수난 성지 주일		
	14일(주일)		
시 간	07:00	10:30	19:00
전례 담당	하태재	새말1	새말2
청 소 주보 정리	용상골 (4월 12일)	수레실 (4월 19일)	창돌 (4월 26일)

**☑ 우리의 정성(3월 25일 ~ 3월 31일)**

단위: 원

교 무 금	감사헌금	성소후원	사회복지	토지봉헌
11,705,000	860,000	245,000	95,000	11,700,000
주일헌금	4,488,000			
감사헌금	김동규 박경희 박민영 소연 소영식 신정식 윤인섭 이승혁 최미숙 최종애			
성소후원	곽태철 권태룡 류문수 민현숙 배영자 백종찬 신별 신정식 여낙상 이진호 이효진 정영숙 조정 조정휘 주성순 지성길 추연준 홍석훈			
사회복지	권사옥 김상만 류문수 백종찬 신별 신정식 여낙상 조정			
토 지 봉 헌 금	김창수 김홍일 신명근 익명 유재희 임영옥 지성길 최서운 황철승 설물보급소			
봉헌금 주간 합계			29,093,000	
토지 봉헌금 대출금 상환 현황				
대출총액: 1,932,206,563 상환: 1,795,135,365 잔액: 137,071,198				

※ 봉헌해 주신 분들께 감사드립니다.

**☑ 미사 참여 현황(사순 제4주일)**

총 신 자	참 여 인 원	참 여 율
4,120	1,016	24.6



천주교 수원교구 단대동 성당

**전 화 번 호**

주임신부: 함문주(베 드 로)신부 전교수녀: 김 마리데레사, 서 베네딕다 수녀  
 총 회 장: 010-4008-8143 수 녀 원: 733-5004 사 무 실: 733-3004  
 연 령 회: 회장 010-5239-8081

**미 사 시 간**

월 오전 6:00, 화 오후 7:30, 수 오전 10:00, 목 오후 7:30, 금 오전 10:00  
 토 오후 4:00(어린이미사), 오후 7:30 주일 오전 6:00, 9:00, 11:00, 오후 7:30  
 예비자교리시간: 매주일 오전 9:30, 매주(수)오후 8시, 매주(금)오후 2시  
 ※유아세례식은 3.6,9,12월에 실시합니다. <http://cafe.daum.net/DDDKD>

**목요기도모임**

- 일 시: 4월11일(목) 저녁 미사 후
- 강 사: 이상욱 엘리야 형제님

**소공동체 월례회의**

- 일 시: 4월12일(금) 저녁 8:00

**연령회 월례회의**

- 일 시: 4월13일(토) 오전 10:00

**부활맞이 대성소**

- 일 시: 4월14일(주일) 교중미사 후

**원국의 요셉 신부님 주모연도**

- 일 시: 4월14일(주일) 교중 미사 전  
4월17일(수) 오전 10:00미사 전

**예비자 입교식**

- 일 시: 5월12일(주일) 교중 미사 중

**부활판공성사**

- 일 시: 3월17일(주일)부터 매 미사 전후
- ※ 부활판공성사표는 고해소 안 바구니에 넣어주십시오.
- ※ 판공성사 감사예물은 고해소 앞 봉헌함에 봉헌하여 주시기 바랍니다.

**수난감일 성제조배**

일 자	시 간	구 역
4/18(목)	오후 9-10시	초등부 주일학교 교사회
	10-11시	중등부 주일학교 교사회
	11-12시	청년회(사목회1조)
4/19(금)	오전 0- 1시	6지역1,2구역(사목회1조)
	1- 2시	6지역4,5구역(사목회1조)
	2- 3시	4지역1-3구역(사목회1조)
	3- 4시	4지역4,5구역(사목회2조)
	4- 5시	7지역1-3구역(사목회2조)
	5- 6시	1지역1,2구역(사목회2조)
	6- 7시	1지역3-5구역(사목회2조)
	7- 8시	3지역1-3구역
	8- 9시	3지역4,5구역
	9-10시	2지역6,7구역
	10-11시	2지역8,9구역
	11-12시	전 지 역
	오후12- 1시	6지역 전구역
	1- 2시	4지역 전구역
	2- 3시	5,7지역 전구역
	3- 4시	공동 십자가의 길

**성주간 예절**

- 주님수난성지주일: 4월14일(주일)
- 예루살렘 입성예절(오전 11시 교중미사 중)

- 성 목요일: 4월18일(목)저녁8:00(주님만찬미사)
- 성 금요일: 4월19일(금)
  - 공동십자가의 길 오후 3:00
  - 주님수난예절 저녁 8:00(금육과 단식)
- ※ 성금요일은 금육과 단식일입니다.
- 주님부활 성야미사: 4월20일(토) 저녁 8:00
- ※ 부활성야미사에는 초를 준비하시기 바랍니다.
- 예수부활대축일 미사: 4월21일(주일)
  - 오전 9:00, 오전11:00, 오후 7:30
- ※ 예수부활 대축일에 합동미사예물을 정성껏 준비하셔서 봉헌하여 주시기 바랍니다.

**금주의 본당 행사**

- 소공동체 6지역 교우들
- ※ 바쁜신 중에도 본당청소에 임해 주셔서 감사합니다.

**4월14일(주일) 신자들의 기도, 봉헌**

- 신자들의기도, 봉헌 - 3지역 1구역

**빈첸시오외우원계좌**

(모집시간: 매주일 오전9시,11시 미사 후)

신협131-013-112515 예금주:유지재단단대동성당

**성소우원계좌**

신협131-011-822456 예금주:유지재단단대동성당

**은행동성당 신축금 우원계좌**

신협 131-011-399163 예금주: 은행동성당

국민은행 676901-01-136461

예금주: 천주교수원교구 은행동성당

**봉 헌 금**

† 이번 주에는 사제양생 2차 연금이 있습니다.

다음 주에는 사랑의 연금 2차 연금이 있습니다.

**감사연금**

서형석(예로니모)₩50,000 서원진(레 오)₩50,000

정진옥(골 롬 바)₩20,000 윤재훈(요 한)₩100,000

**교 무 금₩6,425,000**

**주일연금₩1,975,800 특별연금₩1,105,000**

※ 미사참례인원: 850명 참례율: 23.57%

3월30일(토)		3월31일(주일)			
16:00	19:30	6:00	9:00	11:00	19:30
64명	133명	50명	100명	351명	152명



	<b>본당 복음화 목표</b> 소중한 보화, 교우촌을 이루자 !

( 수원시 권선구 당진로 31번길 7-10(당수동) )

### ● 2차헌금

- 이번주: 사제양성후원금
- 다음주: 사랑의 헌금

### ● 단체별 회합 안내

단체명	일 시	장 소
연령회	4/07(일) 미사 후	복합동2층
평단협	4/11(목) 미사 후	1층회합실
사목회	4/25(목) 미사후	1층회합실

### ● 주님 부활대축일 맞이 성당 및 주변 대청소

- 일 시: 4/13(토) 10:00 ~ 전신자

### ● 주님부활대축일 성주간 전례 안내

날짜	시간	전례
4/18(목)	20:00	주님만찬미사(세족례)
4/19(금)	15:00	십자가의 길
	20:00	십자가 경배
4/20(토)	21:00	부활성야미사
	※ 15:00 19:00 미사없음	
4/21(일)	10:30	부활대축일미사

### ● 척사대회 및 바자회 물품기증 안내

- 일시: 4/21 교중미사 후
- 목적: 성당 유지보수 및 비품구입비
- 기증품: 전자제품, 성물, 생활용품, 수공예품등 (판매가능물품) 단) 의류는 제외

※ 기증물품은 사무실 또는 집무실 옆 회합실

### ● 전례 및 성당 청소담당

- 담당구역은 한 주간 미사 전후 청소 및 정리

인정 구역	04월 06일(토) ~ 04월 12일(금)
삼정1구역	04월 13일(토) ~ 04월 19일(금)

### ● 교우 현황

활동 교우		냉담 교우	
세대수	신자수	세대수	신자수
258	727	43	83
총 301세대		810명	

### ● 봉헌해 주신 분들께 진심으로 감사드립니다.

사순 제4주일 주일헌금	1,041,000
2차 헌금	108,000
교무금(120세대/25세대)	2,570,000
성소후원금	10,000

### ● 주간 화답송 후렴

날짜	화 답 송 후 렬
4/8(월)	어둠의 골짜기를 간다 하여도 당신 함께 계시오니 두려울 것 없나이다.
4/9(화)	주님, 제 기도를 들으소서. 제 부르짖음이 당신께 이르게 하소서.
4/10(수)	세세 대대에 찬송과 영광을 받으소서.
4/11(목)	주님은 당신의 계약 영원히 기억하셨네.
4/12(금)	곤경 중에 주님을 불렀더니 내 목소리 들으셨네.

주임신부	함 상 혁 (프란치스코)	415-2580	<div>♣ 매일같이 감사와 사랑을 실천합니다.</div> <div>1. 만나는 사람에게 “고맙습니다.” 2. 나의 삶에 “감사합니다.” 3. 내 곁에 있는 이를 “사랑합니다.” 4. 내 손이 필요할 때 “도와줍니다.” 5. 나의 삶을 “반성합니다.”</div>	미 사 전례 안 내						
총회장	최홍철 베드로	011-394-4042		주 일	토15:00(어린이) 19:00(젊은이)			주일	07:00 교중미사 10:30	
연령회장	김홍배 안드레아	010-2167-2821		평 일	월	화	수	목	금	첫토
					06:00	19:30	10:00	19:30	10:00	10:00
예비신자 교리 : 주일 9시				고백성사	미사30분전		성시간		첫 목요일	
사무실(☎)415-4620 (Fax)415-4628			유아세례 : 짝수 달 셋째주 토요일 16시							

“새로 이사오신 분들 반갑습니다. 환영합니다.”

미사시간 안내		 <b>대야미성당</b> (성요셉 성당) 군포시 대야2로 55번안길22 (1588-6) <a href="http://cafe.daum.net/daeyami">http://cafe.daum.net/daeyami</a>	주임신부 : 이원태 마르티노 총 회 장 : 조만연 바오로 010-5341-0543 연령 회장 : 노재영 요셉 010-4997-7859 사 무 실 : 031-689-3391 F A X : 031-415-3393 daeyami@casuwon.or.kr
주 일	11:00(교중) 19:30(청소년)		
토요일	16:00(어린이) 19:30(토요자녀)		
평 일	월 06:00 화 19:30		
	수 10:00 목 19:30		
	금 10:00 토 19:30		
토요일	매월첫토요일 10:00(성모신심)		
고해 성사	미사 20분 전		
예비자교리	주일 오전9:30분		

#### ■ 판공성사 구역별 안내

날 짜	구 역
4월 10일(수)	삼성 5구역
4월 12일(금)	삼성 6구역

#### ■ 주님 부활대축일 성주간 전례안내

날짜	시간	전	례
4/18(목)	20:00	성목요일(세죽례)	사랑의 헌금
4/19(금)	15:00	십자가의 길	예루살렘
	20:00	주님수난 예절	성지복구 헌금
4/20(토)	20:00	부활성야 미사	부활 합동미사
4/21(일)	11:00	부활 대축일	
	19:30	저녁미사	

#### ■ 견진성사 교리교육

일시: 4월6일(토)~매주 토요일 미사후. 소성당

#### ■ 성전봉헌기념 전신자 단합대회

일시: 4월 28일(주일)

장소: 하내 테마 파크

신청: 해당 구역. 구역장/ 반장님께

모든 교우분들 함께 하시어 기쁨과 행복이 넘치는 소중한 추억을 만드시기 바랍니다.

#### ■ 부활맞이 성당 대청소

일시: 4월 14일(일) 미사후

구역별 배정위치는 게시판을 참고 하시기 바랍니다.

#### ■ 성모회 국수 판매

일시: 4월 7일(일) 11시 미사후

성모회에서 국수를 판매 하오니 많은 이용 바랍니다.

#### ■ 선교부와 월례회의

일시: 4월 14일(주일) 성당 대청소후

#### ■ 4월달 봉성체 취소 안내

4월11일 예정인 봉성체가 신부님 건강검진 관계로 취소 되었습니다. 착오 없으시기 바랍니다.

#### ■ 특별 헌금 (2차)

이번주 (04.07) 사제양성 특별헌금

다음주 (04.14) 사랑의 헌금 특별헌금

구 분	총 세 대	납부세대 (납부율)
교 무 금	588	200 (33.9%)
총 세 대	총 신자	주일미사 (참례율)
588	1421	(348명) 24.5%

■ 교 무 금 : 2,090,000 원

■ 주일 헌금 : 883,000 원

■ 건축 헌금 : 662,000 원

■ 2019년 건축 봉헌금 : 18,797,000 원

#### ■ 건축 헌금

10만원: 이정환(요셉). 5만원: 최성갑(바오로)

4만원: 서환수(베드로가니시오)

#### ■ 감사 헌금

100만원: 이옥규(아네스)

50만원: 조격래(베드로). 10만원: 조기동(요한)

■ 성전봉헌 50만단 묵주기도 집계: 172,342단

#### ■ 전례.청소. 제물봉헌 담당구역

날 짜	청소	날 짜	전례제물
04주 04/06(토)	삼성 2구역	04/ 07 (일)	삼성 2구역
다음주 04/13(토)	삼성 5구역	04/ 14 (일)	삼성 5구역

♥제대 꽃 봉헌- 주님께 아름다운 꽃을 선물로♥

조기동(요한) 형제님께서

제대 꽃을 봉헌해 주셨습니다.

아이 파크 공인중개사	재일 떡 방앗간	장난감 나라	승정 다산 공인중개사
<b>아이파크 아파트정문앞.</b> 대야미 전지역.아파트. 빌라. 상가. 토지 취급 ☎ 031-501-8007 010-4382-5606 대표:박말순(젼마)	각종떡. 답례품떡. 둥. 백일떡. 떡케익. 이바지. 기름일체. 폐백 태양초고추가루6키로:20만원 통 고추 6키로: 19만원 ☎ (031)437-1009 010-3857-0010 고명률.서옥자(아네스)	장난감 도/ 소매점 365일 연중 무휴 ( 예전각 사거리 ) 군포시 금정동 910-5 ☎ (031)427-7335 010-3630-1597 김 병 준 (베 드 로)	군 포 시 송 부 로 33번길 3-19, 102호(도마교동) <b>다산 부동산</b> 다가구. 토지. 아파트 상가. 취급 ☎ 031-438-7877 010-9437-1222 김 재 양(요 셉 피 나)

# 천주교대천동성당

**주보성인 : 사도 성 베드로**

주소 : 안성시 남파로 143 (당왕동 160번지)

주임 신부	문병학 요셉
보좌 신부	성기백 라파엘
수녀원	고 보니파스 양 모니카
총회장	이정찬 안드레아
연령 회장	김용석 바오로 010-2332-0303
사무실	031) 672-7702

주 - 님 이 큰 - 일 - 을 하 셧 기 에 우 리 는 - 기 뻐 하 였 네

- 부활맞이 본당 대청소 안내

- 날짜 : 4월 14일(주일)

- 시간 : 교중미사 후

- 구역별 배정은 게시판을 참조하시기 바랍니다.

성주간 전례안내

4월14일(주일)	주님수난성지주일
4월 18일(목)	성유축성미사로 오전미사 없음 오후8시 주님만찬성목요일 미사
4월 19일(금)	오후 3시 공동 십자가의 길 오후 8시 주님수난예식 (예루살렘성지복구를 위한 특별헌금이 있습니다.)
4월 20일(토)	오후 8시 부활성야미사

- 사순시기 저금통 안내

정성껏 모은 저금통은 ‘주님부활대축일(4월21일)’까지 사무실로 봉헌해주시기 바랍니다.

- 사순시기 십자가의 길 안내

매주 금요일 오전10시 미사 후 공동으로 ‘십자가의 길’ 기도가 있습니다.

4월 부활 판공·구역미사 안내

날 짜	판 공	구역 미사
4월 9일(화)	옥 산	동남APT
4월 11일(목)	쌍·주 지역	당왕(삼정포함)

- 오전미사는 없고, 판공·구역미사는 오후8시입니다.

- 모든 집 축복은 매주 화요일에 있습니다.

단체모임 안내

	일 시	장 소
토비아회	4월7일(주일)오전11시	회합실
선교분과	4월12일(금) 오전11시	회합실
지역장	4월12일(금)오전11시	회합실
성모회	4월12일(금)오전11시	회합실
하늘의문Co	4월14일(주일)오후2시	회합실
대건회	4월14일(주일)오전11시	회합실
성모승천Cu	4월20일(토)오전10시	회합실
하늘의여왕Cu	4월20일(토)오전10시	회합실

본당설정 50주년 기도문 공모

- 공모기간 : ~ 4월 14일(주일)까지

- 제출처 : 본당 사무실(봉인제출)

- 자세한 내용은 성당 게시판을 참고하세요.

도예공방교실 이천 도자기 축제 체험(참여) 모집

- 일시 : 5월 1일(수) 오전미사 후 함께 출발

- 준비물 : 도시락(선택), 개인지참물(생수 등)

- 공방교실 수강생이 아니라도 참여 가능합니다.

- 오늘은 ‘교구사제양성 후원을 위한 특별헌금’이 있습니다.

우리들의 정성(2019. 3. 25. - 2019. 3. 31.)

교부금(84세대)	6,405,000
주일헌금(사순제4주일)	4,001,430
감사헌금 : 익명(2명)	150,000
성소후원금(11명)	120,000
사회복지후원금(3명)	50,000
합 계	10,726,430
자동이체계좌 : 신한 (131-001-192761) 대천동성당	

미 사 안 내			전례 봉사		성 사 안 내	
주일	토요일	오후 7시(중·고등부)	금주	아양	고해성사	미사 전 20분
	오전	6시30분(일반), 10시(교중)	4/14	롯데캐슬	유아세례	3, 6, 9, 12월 둘째 주 토요일 오후 2시
	오후	4시(어린이), 7시(일반)	4/21	우남A	병자영성체	매월 첫째 주 금요일
평일	월	오전 6시30분	예비자 교리		집·차축복	2주 전
	화·목·금	오전 10시, 오후 7시30분	주일	오전9시	혼인면담	2개월 전
	수	오전 10시	화	오후8시	병자성사	위급 시/구·반장 신청
특별 헌금		교구사제양성후원헌금				
주일미사 참례율		1,135(28.5%)				

<div>✧ 미 사 시 간 ✧</div> <div>평 일 : 월      오전 6:00          화, 목    오후 7:30          수, 금    오전 10:00</div> <div>첫 토 : 오전 10:00(성모신심) 첫 목 : 오후 19:30(성시간) 토요일 : 오후 5:00(학생) 주 일 : 오전 7:00, 오전 10:30          오후 5:00(청년)</div>	<div> <b>대학동성당</b></div> <div>e-mail : daehak@casuwon.or.kr</div> <div>☎15588 안산시 상록구 한양대학 1길 60</div> <div>사무실 (031)407-9601 FAX (031)407-9602</div>	주임신부    유재걸(프란치스코)
		전교수녀    마리아 사베리아
		총 회 장    박전규 라파엘
		연령회장    원윤호(가브리엘) 010-6326-3296



주님이 큰일을 하셨기에 우리는 기뻐하였네

**<요리문답>**

80. 베드로 이외 사도들의 정당한 후계자는 누구뇨?

◎ 주교(主教)들이니, 그들은 로마 교황의 임명을 받아 각 지방 교회를 맡아 다스리느니라.

81. 주교를 도와 신자 구령 사업에 종사하는 이는 누구뇨?

◎ 사제(司祭)들이니, 저들은 주교 감독 아래 그가 맡은 신자들을 다스리느니라.

82. 예수께서 당신 교회에 맡기신 치교권(治敎權)은 무엇이뇨?

◎ 성품권과 교정권이니라.

**✦ 특별 봉헌 안내**

- 오늘은 **사제양성 2차 헌금**이 있습니다.
- 다음 주일은 **사랑의 헌금 2차 헌금**이 있습니다.  
 ♡4/12(금) 사랑의 단식재를 실천하여 4/14(주일) 가난한 이들의 위한 사랑의 2차헌금을 봉헌하여 주시기 바랍니다.

**✦ 환자 영성체**

- 일 시 : 4월 25일(목) 13:30
- 안 내 : 구·반장 및 보호자는 확인해서 신청하여 주시기 바랍니다.

**✦ 부활 맞이 본당 대청소**

- 일 시 : 4/14 교중미사 후
- 안 내 : 개인 청소용품 준비하여 참여

**✦ 성주간, 부활대축일 전례 안내**

4/18 목	주님만찬 성목요일	-20:00 주님 만찬 미사 -수난 감실 성체조배
4/19 금	주님수난 성목요일	-15:00 십자가의 길 -십자가의 길 후 “주님 수난 예절” -예루살렘 성지복구 헌금
4/20 토	부활성야	-21:00 부활 성야 미사, 세례식. -합동미사예물 미리 봉헌(성당입구)
4/21 주일	부활 대축일	-10:30, 17:00 미사 (새벽미사 없음) -합동미사예물 미리 봉헌(성당입구) -대축일 맞이 음식 잔치(교중미사 후)
* 예수 부활 대축일을 맞이하여 제대를 장식할 꽃 봉헌을 받습니다(본당 사무실).		

**✦ 위원회 및 단체 월례 모임**

단체명	일 시	장 소
선교분과	4/7(주일) 교중 미사 후	회합실
성소분과	4/7(주일) 교중 미사 후	회합실
꾸리아	4/13(토) 18:30	하상관
연령회	4/14(주일) 교중 미사 후	하상관
자모회	4/14(주일) 교중 미사 후	하상관
전례분과	4/21(주일) 교중 미사 후	하상관

**✦ 구역별 전례 청소 안내**

전례 구역		청소 구역			
날 짜	구 역	날 짜	성 전	하상관	화장실 미당
4/7	대학동	4/6	사랑	평화	행복
4/14	초롱	4/13	소망	축복	호수
- 평일 독서 : 월, 목, 금    - 매월 첫째주 가정미사					

**✦ 지난 주 우리들의 정성 (3/25-3/31)**

수 입		지 출	
전주이월금	18,387,551	제전비	207,500
미사예물	960,000	행사비	300,000
교무금	2,785,000	복리후생비	200,000
주일헌금	2,620,600	수고광열비	1,469,600
감사헌금	150,000	세금과공과	58,750
성소후원금	30,000	통신비	73,260
		소모품비	35,000
		잡비	745,440
합 계	24,933,151	합 계	3,089,550
3월 31일 잔액		21,843,601	
감사헌금(단위:천원) 청소년위원회 돈육판매 150. 성소후원금(단위:천원) 강길성 10. 신종일 20. 봉헌내역에 이의가 있으시면 사무실로 문의하여 주세요.			

**✦ 첫 영성체 접수 - 4/7(주일)까지**

- 첫영성체일 : 6/30(주일) • 교리 기간 : 4/29~6/29
- 문 의 : 010-9626-3233 임선옥(카타리나)

성당 주변에 주차할 경우 연락처를 반드시 남기고, 주택가에 주차할 경우 출구를 확보하여 주시기 바랍니다.

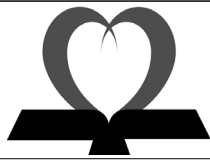

안성 던지실

평화의 모후 성당

카 페 <http://cafe.daum.net/dunjisil> 메일 [deonji@casuwon.or.kr](mailto:deonji@casuwon.or.kr)

① 교회의 가르침 배우기 ② 미사성제 정성껏 봉헌하기 ③ 마음모아 기도하기 ④ 나눔과 베품의 삶 살아가기

주임신부: 이문성 (알 품 소)

총 회 장: 박영완 (바 오 로)

연 령 회 장: 정영운 (안 드 레 아)

연 락 처: 010-9769-8451

사 무 실: 031)674-0617

11715316 경기도 안성시 금광면 와개산길 30

## Ω 전례안내

4월 7일 사순 제5주일			
입당	봉헌	성체	파견
489	340,210	166,167	125

## Ω 성삼일 전례안내

성목요일 18일	저녁 8시: 주님만찬미사 봉헌: 가난한 이를 위한 헌금
성금요일 19일	오후 3시: 공동 십자가의 길 저녁 8시: 주님수난예식 봉헌: 예루살렘성지복구비
파스카 성야	저녁 8시: 파스카 성야 미사 (성인세례식)

## Ω 주님 부활 대축일 미사

10시 30분, 주일봉헌 및 합동미사예물 봉헌이 있습니다.

미사후 행복나눔식사 있습니다.(서운구역)

## Ω 특별헌금

4월 6일,7일	사제양성후원금
4월 13일,14일	사랑의헌금 -교구사회복음화국지원

## Ω 4월 환자영성체: 12일 금요일

10일(수요일)까지 신청하여 주십시오.

## Ω 유아세례: 4월 27일(토) 오후 5시

사무실로 신청하여 주십시오.

준비하실 것: 초, 대부님 또는 대모님,  
아이가족관계증명서

## Ω 2019 부활 판공 일정

해당구역	판공날짜
오산, 중리	9일(화)
현수, 내우	11일(목)

## Ω 올드레이 성지순례

- 일시: 4월 27일 토요일
- 장소: 파주 갈곡성당
- 회비: 10,000원
- 마감: 4월 14일

꾸르실료 받은 스타님들 함께하실분들은 사무실로 신청하여 주시기 바랍니다.

Ω 다음주(14일)는 주님수난성지주일로써 주님의 예루살렘 입성 기념 행렬이 있으므로 마당 주차장을 통제합니다. 길가에 주차할시에 차량통행에 방해되지 않도록 주의하여 주시기를 부탁드립니다.

## Ω 견진성사 신청안내

6월 9일 성령 강림 대축일에 견진성사가 있을 예정이오니 신청하여 주십시오.

자격조건: 중1이상 세례성사를 받으신 교우

## Ω 제단체일정

단 체	일 시	장 소
성 모 회	7일(주일) 9시	유아실
요 셉 회	7일(주일) 9시 30분	소성당

## Ω 봉사안내

차 량	청 소
7일 엄익준 베드로	6일 중리

## Ω 전례봉사&성인복사

7 일	해 설	1 독 서	2 독 서	봉 헌금 정리
전례 봉사	박 미 란 가브리엘라	홍 인 표 아오스딩	박 인 원 로 사	조 령
성인 복사	정 태 훈 미 카 엘	권 영 길 요 셉		

## Ω 주일 미사 참례자 수

	토요 미사	교중 미사	계	참례율
사 순 제 4 주 일	115	225	340	27.1%

† 미사시간 및 교리안내 †	
주 일 미 사	오전 10:30(교중미사) 토: 오후 7시(청소년미사)
평 일 미 사	월,금: 오전6시 화,목: 오후7시 수: 오전 10시
교 리	주일 오전 9시
사무실후무: 월요일, 금요일	

## Ω 교무금 및 각종봉헌금 입금계좌

신협 131-001-193071 던지실성당

입금자분의 성명과 세례명을 꼭 적어주세요.

천주교를 알고자 하시는 분은 본당 신부님 또는 사무실에 문의하여 주십시오.





# 도척성당

주보성인 : 성 김대건 안드레아

<http://cafe.daum.net/docheok1977>

주임신부 : 조남구 마르코

사무실 : (031) 761-5146

사제관 : 761-5275

FAX : 763-8298

E-mail :

[docheok@casuwon.or.kr](mailto:docheok@casuwon.or.kr)

2019년 4월 7일 - 사순 제 5주일 -

	일	월	화	수	목	금	토
미사 안내	본 당 요양원	06:30 10:00 17:00	06:30 19:30	10:00	19:30	10:00	
		08:30	06:30			09:20	06:30

성모신심미사 : 첫째주 토요일 오전 10시

청년 미사 : 주일 오후 5시

예비자 교리 : 주일 오전 11시 30분

유아세례 : 짝수 달 성모신심 미사 후

고해성사 : 미사 전 30분

## ◆ 특별 봉헌금 안내

- 오늘은 사제양성을 위한 2차 헌금이 있습니다. 정성껏 준비해 주시기 바랍니다. - 감사합니다. -

## ◆ 4월 봉성체

- 일시: 4/12(금) 13:30~ 신청 4/11까지
- 선재 병원 : 4/11(목) 14:00~

## ◆ 사순시기 사랑의 단식 권고일

- 일시 : 4월 12일(금)
- 성지주일 2차 헌금 4월 14일(주일)

## ◆ 주님 수난 성지주일(14일) 교중 미사 전례 안내

- 일 시 : 4월 14일 (주일)
- 새벽·교중 미사만 있습니다.
- 주일 저녁 미사는 없습니다. 미사에 참석하시는 분들은 유의하여 주시기 바랍니다.
- 주님수난성지주일 미사 시작은 밖에서 시작하여 성당 주변으로 한 바퀴를 돌아 들어옵니다.
- 걷기가 불편하신 분들이나 노약자 분들은 성당 안에서 준비하시기 바랍니다.
- 행렬 후 봉사자의 안내에 따라 제대에 인사 후 앞자리부터 채워서 앉으시기 바랍니다.

## ◆ 성상일 전례 안내

일 시	준 비 사 항
4월18일 성목요일	-가난한 이들을 위한 사랑의 헌금 -미사 후 망생 성체 조배
4월19일 성금요일	- 오후 3시 십자가의 길 - 금식(만18세이상), 금육(만14세이상) - 예루살렘성지복구를 위한 헌금
4월20일 부활성야	- 초1자루(컵초 판매) - 합동 미사 예물 (주일 헌금) - 부활제관 축성

- 성상일 전례시간 : 오후 8시

## ◆ 사순 판공 일정

일시	구역
4월9일(화) 18:30~	심포니, 소티, 새터, 모롱고지
4월11일(목) 18:30~	방도리, 과골, 가래실

\* 성지 및 타 본당에서 성사를 보신 분은 판공 성사표를 사무실에 꼭 제출하시기 바랍니다.

## ◆ 성목요일 성체 조배(4/18~19)

미사후 -11	성가대, 청년	12 - 13	울뜨레아
11 - 12	유정리	13 - 14	소공동체
12 - 01	시어골	14 - 15	꾸리아
01 - 02	새터·모롱고지	15 - 16	연령회
02 - 03	가래실·방도리	16 - 17	사회복지
03 - 04	상림·사기소	17 - 18	제대회
04 - 05	궁 돌	18 - 19	복사단(초등부)
05 - 06	소 티	19 - 20	복사단(성인)
06 - 07	노루목	20 -	사목위원
07 - 08	심포니	목주, 성가대 준비 * 성체 조배일이 비워지는 일이 없도록 해 주시기 바랍니다. * 시작 5분 전에 도착.	
08 - 09	과 골		
09 - 10	웅 골		
10 - 11	재분과		
11 - 12	평단협		

## ◆ 사순 십자가의 길

일시	당 당	일시	담당
4/7	지역장	4/11	과골, 가래실, 방도리
4/8	해설자	4/12	
4/9	모롱고지, 새터, 소티, 심포니	4/14	Cu.
4/10		4/15	해설자

- 해설은 전례분과에 진행합니다.

## ◆ 지난주일 미사 참례자

신 자 수	미사 참례자(요양원 제외)	참 례 율
1,110	380	34.23

## ◆ 우리들의 정성 - 감사합니다.

주일헌금	1,740,000	교 무 금	4,050,000
사회복지	790,000	건축헌금	100,000

## ◆ 전례 봉사 및 성당 청소

미 사	전례봉사, 청소	차량 봉사
이번주	심포니	청 년
다음주	모롱고지, 새터	치명자의모후 Pr.

\* 성당 청소 후 청소기 속 먼지를 털어 주세요.



주 님 이 큰 일을 하셨기 에 - 우 리 는 기뻐 하 였 네

\* 교무금입금: 농협221043-51-075230 (재)천주교 수원 교구

✧ 미사시간 ✧			<div>도 촌 동</div> <div>성 베드로 성당</div> <div>성남시 중원구 도촌남로 146 (도촌동 649번지)</div>	주임신부 : 최광호 (바실리오)	
주 일	토	19:30		총 회 장 : 김명로 (세레노)	
	일	10:30 (교 중)		연령회장 : 정연숙 (데레사)	
		15:00 (어린이) 18:00 (청소년)	(010-5378-4647)		
월 09:00 화·목 19:30 수·금 10:00			<div>☎ 사제관 723-7004</div> <div>☎ 사무실 723-7033</div> <div>☎ F A X 723-7034</div>		
성모 신심 미사					
매월 첫째 주 토요일 오전 10시					

✧ 고해성사 - 미사 20분전 ✧ 성경읽기 - 매일 미사 시작 30분전 ✧ 성시간 - 매월 첫 목요일 미사 후  
 도촌동 성당 홈페이지 : <http://cafe.daum.net/dochondong.ca>

✧ 오늘은 4월 사제양성 특별헌금 있습니다.

✧ 2019년 부활 구역판공 일정안내

4/9 (화)	4/10 (수)	4/11 (목)	4/12 (금)
1·2 구역	3·4 구역	5·7 구역	8·9 구역

- 시 간 : 저녁 8시 ~ 10시

※ 판공기간 중 수·금요일 오전 10시 미사는 저녁 7시 30분 미사로 변경됩니다.

✧ 4월 병자 영성체(봉성체) 안내

- 일 시 : 4월 11일(목) / 오후 1시 30분부터

✧ 다음 주일 교중미사는 '주님 수난 성지주일'로 본당 마당에서 미사가 시작됩니다. 따라서 주차가 불가하오니 양해 바랍니다.

✧ 2019년 '사랑의 단식제' 안내

- 주 관 : 수원교구 사회복음화국  
 - 권고일 : 4월 12일 금요일  
 - 내 용 : 권고일에 단식을 실천하여 절약된 금액 만큼 주님수난 성지주일 2차 헌금으로 봉헌해 주시면, 가난한 이들을 위한 기금으로 사용됩니다.

✧ 성주간(성삼일) 및 주님 부활 대축일 전례안내

일 자	시 간	전 려
4월 18일 (성 목요일)	오후 8시	주님만찬 장엄미사
	※ 가난한 이들을 위한 사랑의 헌금	
	미사 후	밤샘 성체 조배
4월 19일 (성 금요일)	오후 3시	공동 십자가의 길
	오후 8시	주님 수난 예절
	※ 예루살렘 성지복구 당일헌금	
4월 20일 (성 토요일)	오후 8시	파스카 성야 미사 (저녁 주일미사 없음)
4월 21일 (부활대축일)	주일과 동일 (10:30, 15:00, 18:00)	

※ 4월 19일(성 금요일)은 오전 10시 미사 없습니다.

교무금 자동이체 전용 계좌 안내

우리은행 : 1005-003-004880  
 (예금주 : 천주교 수원교구 유지재단)

✧ 부활 대축일 맞이 전 신자 본당 대청소 안내

- 일 시 : 4월 14일(주일) / 교중미사 후

✧ 주보 증면에 따른 광고 접수 신청 안내

- 대 상 : 신자가 운영하는 모든 업체  
 - 기 한 : 4월 14일(주일)까지  
 - 광고비 : 3개월 10만원, 1년 40만원

✧ '가톨릭 기도서·성가' 기부 접수 안내

- 금 액 : 26,000원(권당)  
 - 기 한 : 4월 21일(주님 부활 대축일)까지

✧ 2019년 상반기 교구 생명지원사업 신청 안내

- 신청기간 : 4월 7일(금일)까지  
 - 지원종류 : ① 출산지원금 ② 양육지원금  
 ③ 희귀난치성질환자 지원금

✧ 월례회의 안내

단 체 명	일 자	시 간
연 령 회	7일(금일)	교중미사 후
평단협위원회	8일(월)	오후 8시
상임위원회	11일(목)	저녁미사 후
재정시설관리위원회	14일(주일)	교중미사 후
울뜨레야	14일(주일)	교중미사 후

✧ 우리들의 정성

(2019년 03월 25일 ~ 2019년 03월 31일)

- \* 주일헌금 : 1,206,000원
- \* 본당 발전 기금 2차 헌금 : 580,000원
- \* 교 무 금 : 3,345,000원
- \* 감사헌금 : 김형준 5만원, 한홍순 5만원
- \* 사회복지후원금 : 150,000원
- \* 성소후원금 : 60,000원



주님이 큰일을 하셨기에 우리는 기뻐하였네

사순 제5주일 (2019. 04. 07.) 화답송



# 동백 성마리아 성당

용인시 기흥구 동백동 동백 8로 151 번지  
본당 홈페이지 db.casuwon.or.kr

주임신부 최중혁 (마티아)  
총 회 장 박희숙 (율리엤타)  
연령회장 김 용 (베드로)  
010 - 9439 - 5969

사무실 ☎ 286 - 1175  
F A X ☎ 286 - 1141

성 마리아

“ 너희 가운데 죄 없는 자가 먼저 저 여자에게 돌을 던져라 ” (요한 8,7)

## « 본당 전례 및 행사 일정 »

### ■ 성삼일 미사 안내

성주간 목요일 (4/18일)	10시30	성유 축성 미사 (정자동 주교좌성당)
	20시	주님 만찬 성목요일 미사 성체 조배
주님수난 성금요일 (4/19일)	15시	십자가의 길
	20시	주님수난 예식
성 토요일(4/20일)	20시	주님부활대축일, 파스카 성야
주님 부활 대축일 (4/21일)	11시(세례식), 19시	

### ■ 사순절 공동 십자가의 길 안내

- 사순 5주 금요일(4/12)까지 미사전 공동 십자가의 길 기도를 바칩니다.  
많은 참여 바랍니다.

### ■ 부활 판공 성사 안내

- 재의 수요일부터 사순 시기 동안 미사 시작 30분전에 고해성사를 드립니다. 고해성사를 보시고 성사표를 고해실 안에 준비된 함에 넣어주시거나 사무실에 제출 바랍니다  
판공 감사예물은 고해실 앞에 준비된 봉헌 함에 넣어 주시기 바랍니다

### ■ 부활 맞이 본당 대청소

- 날짜 : 4월 13일(토) 오전 10시

지 역	청소 구역
1, 2지역	1층 전체(지하~2층 계단)
3, 4지역	2,3,4층 전체(비상구 계단전체)
5, 6지역	성전 의자 카페트(3,4층)
7, 8지역	지하 식당, 주차장 전체

※ 형제님들께서는 폐기물 및 성당 외부 청소, 창고 정리에 도움을 주시기 바랍니다

## « 공지 사항 및 모집 »

### ■ 대건 청소년회 등록 및 설명회

- 일시 : 4월 07일(주일) 저녁미사후
- 대상 : 중,고등부 학생 및 학부모
- ※ 대건청소년회의 전반적인 진행사항에 대하여 알려드리고 신청을 받습니다

### ■ 4월 산악 선교회 산행 안내

- 일 시 : 4월 29일 (월) 08시 출발
- 장 소 : 보령 오서산(790 m)
- 준비물 : 목주, 물, 간식(1인 ₩ 30,000)
- 문 의 : 산악선교회 010 - 3319 - 5910

### ■ 사순 저금통 봉헌 받습니다

- 수원교구 사회 복음화국에서 어려움에 처해 있는 이웃을 위하여 사용 되오니 신자 분들께서는 극기와 희생으로 모아 오신 저금통을 사무실로 봉헌하여 주시기 바랍니다

### ■ 본당 공동체 전입 교우 안내

	성 명(세례명)	주소	전본당
전 입	양현숙(아네스)	2314동 801호	의정부교구
	황승규(시메온)	2004동 2002호	전주 서일
	이민희(루시아)	2608동 704호	청주성모신심

※전입자 분께서는 사무실에서 교적 확인 해 주시기 바랍니다

### ■ 금주 교중미사 전례 봉헌 및 청소안내

날 짜	지 역 (구 역)	비고
4월 07일	2800구역	봉헌
4월 13일	4 지역	청소
4월 14일	2900 구역	봉헌
4월 20일	5 지역	청소

### ■ 오늘은 성전 봉헌을 위한 2차 봉헌이 있습니다

### ■ 교무금 납부 및 주일 미사 참여인원

전체신자 현황	1,380 세대	3,488 명
교무금 납부	440 세대	31.88 %
주일 미사 참여	1,128 명	32.33 %

미 사 안 내	토 : 오후 4시 (어린이), 오후 7시 30분 (청년) 주일 : 오전 11시 (교중) , 오후 7시 (중,고등부)		전례신심 (매월)		우리들의 정성	
			성모신심미사	첫 토요일 오전 10시	교 무 금	6,250,000
			토요찬양 미사	둘째 토요일 오후 7:30	건축헌금	1,930,600
	월 : 오전 6시 수, 금 : 오전 10시 화, 목 : 오후 7시 30분	사무실 휴무	성가정미사, 성시간	첫 목요일 오후 7:30	주일헌금	3,985,400
			병 자 영 성 체	첫 금요일 오전 11시	감사, 후원	200,000
			월요일	유 아 세 례	첫 토요일 오전 11시	

이마트 단체 마일리지 적립 - 동백 성 마리아 성당 : 마일리지 번호 “ 0068 ” 입니다 (누적액 0.5% 환원)



## 동백성요셉성당

우 : (17006)  
경기도 용인시 기흥구 동백중앙로 199 동백에이스프라자  
카페 : cafe.daum.net/DongBaektoo  
전화 : 031)693-6211 팩스 : 031)693-6212

• 주일미사 : 토요일 19:30(토요주일미사)  
                  주 일 11:00(교중) 16:00(어린이) 19:00(청소년)

• 평일미사 : 월(06:00) 화.목(19:30) 수.금(10:00)  
                  성모신심(매월 첫 토 10:00)

• 전례.청소 : 4/6, 4/7 : 동원  
                  담당구역 : 4/13, 4/14 : 성산

• 주임신부 : 김형중(그레고리오)  
• 총 회 장 : 유준형(요한세례자)  
• 연례회장 : 최덕(대건안드레아) 010-3350-6168



주 님 이 큰 일-을 하 셧-기-에 우 리 는 기 뻐 하 였 네.

### 본 당 알 림

#### □ 특별헌금 안내

- 이번주(사순 제 5 주일) : 사제양성 2차헌금
- 다음주(주님수난성지주일) : 건축 2차헌금

#### □ 성삼일 및 부활 대축일 전례

- 성목요일(4/18) : 미사 저녁 8시(미사 후 수난감실 성체조배)  
구역 및 단체별 성체조배시간표는 2차 참조 (가난한 이들을 위한 사랑의 헌금)
- 성금요일(4/19) : 십자가의 길 - 오후 3시  
수난예식 - 저녁 8시(예루살렘성지복구를 위한 헌금)
- 성토요일(4/20) : 저녁 9시(미사 전 빛의 예식)
- 예수 부활 대축일(4/21) : 세례식

#### □ 예비자 교리반 모집 안내

- 모집기간 : 4월 말일까지(사무실 수시접수)
- 환 영 식 : 5월 12일 교중 미사 중
- 문 의 : 010-5051-8407(선교 분과장)

#### □ 판공성사 안내

- 판공성사는 사순 제 1 주일부터입니다.
- 손님신부님 판공성사 : 4/6-4/7, 4/13-4/14

#### □ 후보간지 광고 안내

- 후보 간지 광고는 3개월 단위로 광고료를 받습니다.
- 광고비 : 월 1만원(3개월 3만원)
- 자세한 내용은 사무실에 문의하시기 바랍니다.

#### □ 목주기도 봉헌 안내

- 성전 입구에 준비된 목주 기도표를 미리 작성하시어 주일 미사 봉헌시간에 헌금과 함께 봉헌하여 주시기 바랍니다.  
(구역과 성명을 꼭 기재하여 주시기 바랍니다.)

### 단 체 알 림

#### □ 전신자 교육 및 견진성사 교리

주차	일자	내 용	강 사
1	5/10	하느님과 만남, 이웃과의 만남	박현민 신부님
2	5/17	현시대의 순교	김용태 신부님
3	5/24	계명	상지중 신부님
4	5/31	성모의 밤	본당 주임 신부님
5	6/7	성령	황현 신부님

- 견진 성사 : 6월 9일(성령강림대축일)
- 접수 기간 : 4월 6일 ~ 4월 28일(매 주일 미사 전후)
- 견진 교리 : 5월 10일 ~ 6월 7일 매주 금요일(19:30-21:00)
- 문 의 : 010-4266-1503(교육분과장)

#### □ M.E 주말에 초대합니다.

- 기 간 : 439차 4/26-28, 440차 5/24-26
- 대 상 : 혼인한지 3년 이상된 부부
- 문의 : 010-9992-2906(권경희 루시아 M.E 대표)

#### □ 연례회

- 4월 7일(주일) 교중미사 후(2층 교리실)

#### □ 성소후원회 회비 접수

- 일 시 : 4/13(토) 특전미사 ~ 14(주일) 모든 미사 전 후
- 문 의 : 010-5307-9685(김영훈 스테파노)

#### □ 인보마을 가족봉사

- 일 시 : 4/14(주일) 14:00 인보마을 도착

#### □ 전국 가톨릭 성지 순례 3차

- 순례일 : 4월 27일(토)
- 순례성지 : 연풍순교성지, 마원/여우목/진안리성지
- 회 비 : 3만1천원(중식포함)
- 문 의 : 010- 2442- 2207 (송바오로)

### 지 역 알 림

#### □ 소공동체 형제회 모임(4/8 ~ 5/31)

- 동원 구역 형제회 4/11(목)  
문 의 : 010-5223-0874(김한배 루수)
- 성산 구역 형제회 4/13(토)  
문 의 : 010-5392-2643 (장익준 마태오)
- 대원 구역 형제회 4/14(일)  
문 의 : 010-5201-2887(고순천 제르바시오)
- 벽산 구역 형제회 4/26(금)  
문 의 : 010-7609-2905(김정규 시메온)
- 참술 1.2 구역 형제회 4/13(토)  
문 의 : 010-3775-8322 (장인수 이사악)
- 서해 2차 구역 형제회 4/19(금)  
문 의 : 010-2247-1527(임원재 요셉)
- 현대 구역 형제회 4/13(토)  
문 의 : 010-4408-6389(김한식 안드레아)



# 동수원성당

주보성인 성 최형(베드로) + 1866년 3월 순교

주임신부 : 조원식(요셉)

성당전화 : 031)247-4627(사무실)

F A X : 031)247-4642

연령회 : 010-4740-5119

E-MAIL : [dongsuwon@casuwon.or.kr](mailto:dongsuwon@casuwon.or.kr)

수원시 영통구 이의동 1088-9번지

## 사순 제5주일

이번주는 사제양성후원과 본당성전신축을 위한 2차 헌금이 있습니다.

### 전신자 부활 맞이 본당 대청소

일시 : 4월 14일(주) 교중미사 후

준비물 : 개인 고무장갑, 손걸레

### 2019년 부활 판공성사 안내

평일 미사 전과 4/6(토), 4/7(주), 4/13(토), 4/14(주) 4일간 미사중에 판공성사 드립니다.

### 성주간 전례안내

일정	전례
4/14(주)	주님 수난 성지 주일
4/18(목)	주님 만찬 성 목요일 · 주님 만찬 미사 : 저녁 8시 · 수난감실 성체조배 4/19(목)21시~4/20(금)20시(구역별)
4/19(금)	주님 수난 성 금요일 · 십자가의 길 : 오후 3시 · 주님 수난 예식 : 저녁 8시 · 금육, 금식 · 예루살렘 성지 복구 지원 헌금
4/20(토)	파스카 성야 미사 : 저녁 9시 · 빛의 예식 - 개인초 준비
4/21(주)	주님 부활 대축일 미사 10시30분, 19시30분(오전7시 미사없음)

### 구역별 수난 감실 성체조배

일 자	시 간	구 역	비고
4/18(목)	21:30~23시	주택구역	
	23시~24시	트라벨구역·해모로구역	
4/19(금)	24시~01시	가든하임구역	
	01시~02시	경성구역	
	02시~03시	광교주택구역	

일 자	시 간	구 역	비고
4/19(금)	03시~04시	대명구역	
	04시~05시	로제&파크구역	
	05시~06시	목화구역	
	06시~07시	베르디움구역	
	07시~08시	보성구역	
	08시~09시	수성구역	
	09시~10시	수자인구역	
	10시~11시	시장구역	
	11시~12시	신미주구역	
	12시~13시	연무중구역	
	13시~14시	연화교구역	
	14시~15시	우만3구역	
	15시~16시	우만4구역	
	16시~17시	이편한구역	
	17시~18시	이편한T3구역	
	18시~19시	이편한T4구역	
	19시~20시	중점구역	

### 단체모임안내

· 연령회 : 4월 7일(주) 교중미사 후

### 우리들의 정성(3/25~3/31)

- 교무금 2,747,000원
- 과년도 교무금 25,000원
- 건축헌금 7,078,000원
- 주일헌금(사순 제4주일) 2,777,000원
- 특별헌금(성전신축헌금) 2,619,800원
- 사회복지후원금 160,000원
- 감사헌금
  - 송유석 안토니오 100,000원
  - 최희준 토마 100,000원
- 성전신축헌금
  - 안창호 발타사르 신부님 100,000원

미사시간				전례담당 : 금주(차주)	유아세례	주일학교 차량운행 안내
주일	토	15:00	초등부	초등부 주일학교	3.6.9.12월 마지막주 토요일 4시	<b>&lt;초등부 차량운행&gt;</b> · 연무동방향 2시 10분 ~ · 광고웰빙타운 방향 각 아파트 정문 2시 10분
		19:30	중·고등부	중·고등부 주일학교	<b>성체강복</b>	
	주일	07:00	성인	김재남 최태호 김금숙 최낙균 공현철 박근향	매월 첫 목요일 19:30 미사후	
		10:30	교중	이편한T3 어희숙 전례부 전례부	매주 주일 9:20분 교육관	
		19:30	청년부		<b>혼배면담</b> 화·목 저녁미사 후	
평일	월	06:00			<b>봉성체</b>	<b>&lt;중·고등부 차량운행&gt;</b> 중·고등부 주일학교 저녁미사 후 차량운행
	수·금	10:00				
	화·목	19:30			매월 셋째주 목요일	

천주교를 알고자 하시는 분은 이웃 천주교 신자들 또는 사무실에 문의하십시오.



꽃 미 사 시 간 꽃		 <b>동천성바오로성당</b> (16824) 용인시 수지구 고기로 45번길 38 www.dcpaul.or.kr 전화 263-4013 / 팩스 263-4026 dongcheon@casuwon.or.kr	주임신부 : 신정윤 라 파 엘 보좌신부 : 조현규 빈첸시오 총 회 장 : 경창호 바 오 로 연령회장 : 김형식 베 드 로 010-5311-7330
주일	일 : 오전 7시, 오전 9시 중 : 오전 11시 년 : 오후 4시 반 : 오후 7시		
토	성모신심 : 첫째 토요일 오전 10시 위령미사 : 셋째 토요일 오전 10시 초 등 부 : 오후 4시 중고등부 : 오후 6시30분 토요일 : 오후 7시		
평일	월 : 오전 6시 화 : 오후 7시30분 수, 금 : 오전 6시, 오전 10시 목 : 오전 10시, 오후 7시30분		

◇ 2019년 동천성바오로성당 사목 표어 ◇

“ Ora et Ora ” (기도하고, 기도하자) - 내적 성전을 완성 해 가는 그리스도인

◇ 성인들의 가르침 ◇

‘ 열심한 기도, 특히 미사 성제로 연옥영혼들을 도와 주십시오. ’

- 성 요한 크리소스토모 -

◆ 특별헌금 안내

이번주(4/7) 4월 사제양성후원 2차헌금  
※미사중에 교육관 신축을 위한 특별헌금 봉헌합니다.

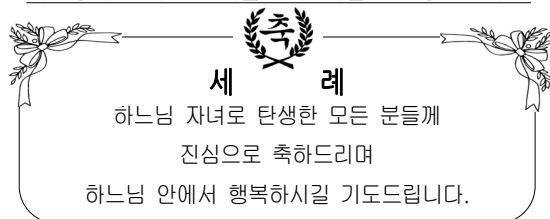

◆ 본당주임신부님 전신자 가정방문

일 시	구역
4/ 9(화)~12(금) 13시~17시	동문5/2

※해당 구역장, 반장님께 문의하세요.



교육관 신축 및 냉담자 회두권면을 위한 목주기도 300만단 봉헌

봉헌서 직접 작성후 제대앞 봉헌함에 제출

※목주기도 봉헌집계(4/3현재) : 15,249단

◆ 2019년 바오로 특강 안내

기도, 부르심의 여정			
회차	일시	주제	강사
2	4/10(수)오후8시 레지오마리아 전단원교육(경)	기도란 무엇인가요?	방효익 신부

◆ 초·중·고등부 자모 부모 교육 안내

주제 : “자녀와의 소통과 몸 신학의 이해”

강사 : 더 품다 프로그램 엄기홍 제랄드

일시 : 1차교육 4/13(토) 오후2시~오후4시

2차교육 5/11(토) 오후2시~오후4시

장소 : 지하 바오로실

◆ 2019년 부활 판공 일정 (장소 : 성전)

※미사 : 오후7시30분 ※참회예절 : 오후8시  
※참회예절후 판공성사  
※준비물 : 성가책, 매일미사책, 판공예물  
부활판공성사예물은 해외선교사제 후원금으로 봉헌됩니다.

일 자	구 역
4/ 9(화)	현대1,현대효성, 써니1,2, 신명, 우미
4/11(목)	현대2-1, 2-2, 2-3, 래미안1, 2
4/12(금)	래미안3-1, 3-2, 래미안4-1, 4-2 10시 미사,19시30분 미사있음(06시 미사없음)

※부활판공성사 공동보속(간지면 참조하세요)

◆ 성주간 전례 안내

미 사	시 간	전 려 및 봉 헌
성목요일 (4월18일) 주님만찬 저녁미사	오후8시	발씻김예식 성체조배 (구역별 배정시간 참조) 가난한이들을 위한 헌금
성금요일 (4월19일)	오후3시 오후8시	십자가의길 기도 십자가 경배예절 예루살렘성지 복구헌금
부활성야 (4월20일)	오후8시	개인초준비(구입:성물방) 가정합동예물, 주일헌금 부활게간 축복 (어린이미사,중고등부미사없음)
부활대축일 (4월21일)	09시,11시 16시,19시	가정합동예물, 주일헌금 (오전7시미사없음)

◆ 후원금 모금

바오로대학 : 4/7(주일) 매미사후

성소후원회 : 4/14(주일) 매미사후

◆ 모임 안내

사목상임회의 : 4/9(화) 오후8시

연령회 월례회의 : 4/14(주일) 10시 바오로실

◆ 위령미사 : 4/13(토) 오전10시

◆ 부활맞이 성당 대청소(전신자 참석)

4/13(토)10시40분부터 /준비물 : 고무장갑, 걸레지참

◆ 성물방 봉사자 모집 :문루시아 010-5203-0374



주 님 이 큰 일 을 하 셧 기 에 - 우 리 는 기 뻐 하 였 네

주임신부 이규현(가롤로 보로메오)  총회장: 홍성환(돈보스코) 010-3301-0132 연령회장: 김영민(베네딕토) 010-3228-3404	 <b>동탄능동성당</b> 목주기도의 복되신 동정 마리아 18423 화성시 동탄하나1길14 사무실: 031)8015-1004, FAX 8015-4006 <a href="http://cafe.daum.net/dtndsd">Http://cafe.daum.net/dtndsd</a>	미 사 시 간	
		월	06:00
		화,목	19:30
		수,금	10:00
		토	18:30 (초등부/토요주일저녁미사)
주일	10:00 (교중미사) 18:30 (청소년/청년)		

❖성모신심미사: 매월 첫째(토)오전10시 ❖유아세례식: 3.6.9.12월 첫째(토) 오전11시 ❖집,상가,차축복: 사무실 신청

● 2차헌금: 사랑의헌금(사회복음화국 지원)입니다.

● 부활판공성사 안내

4/9(화) 예당지역	손님신부님
4/11(목) 능동지역	손님신부님
4/13(토)-14(일) 본당	손님신부님

● 청년회 “창세기” 성서모임 모집

4/7일까지 신청하여 주십시오.

문의: 박정혜(미카엘라) 010-7152-7439

● 소공동체 월례교육: 4/12(금)11시, 강당

● 부활맞이 전신자 본당 대청소

4/13(토)오전9시

신자분들의 많은 참여 바랍니다.

● 은행동성당 신축금 모금: 4/13(토)-14(일)

- 건축헌금 약정서 배부, 반찬판매(멸치볶음, 진미채무침, 열무김치, 버섯모듬장아찌)

● 성주간 미사 전례 안내

4/18	성목요일 주모전미사	20시-발씻김예식	
4/19	성금요일	15시-십자가의길 20시-십자가경배예절	예루살렘성지 복구헌금
4/20	부활 밤미사	21시-세례갱신식	합동미사에음
4/21	부활 대축일	10시, (국수잔치) 18시30분	

\* 4/18(목)주님수난강실성체조배 시간표 게시판에 공지합니다.

● 첫영성체 접수

대상: 초등부 3학년~6학년

접수: 4/21일까지 / 회비: 100,000원

부모첫모임: 4/27(토) 미사후, 강당

첫영성체식: 6/2(주일) 교중미사중

● 연령회 회합: 4/14(주일)10시미사후, 강당

● 형제회 회합: 4/14(주일)10시미사후, 교리실

● M.E 주말 부부교육 신청

참가일자: 4/26(금)~4/28(일)

문의: 정다영 라우렌시아(010-8412-6342)

● 전례봉사

날짜	예 물	신자기도
4/7	정찬현(시몬) 오신영(안젤라)	이지더원
4/14	조성문(스테파노) 정순자(말가리다)	우미1

● 성당청소(10:00)

날짜	청 소	날짜	청 소
4/6	우미1,2	4/13	부활맞이 본당 대청소

\* 2019년 청소 일정표는 게시판 참고하십시오

● 교무금은 하느님께 받은 은총에 감사드리며 교회의 유지와 발전을 위해 봉헌하는 신자의 의무입니다.

2019년도 교무금 신립해 주시기 바랍니다.

교 무 금	신한 140-007-872416
건축헌금	신한 140-007-872423
사회복지후원금	신협 131-013-601179
성소후원금	신협 131-015-132348
예금주 : 동탄능동성당(입금하신분 성명을 꼭 기재해주세요)	

● 지난주 우리들의 정성

과 목	금 액
1차 주일헌금	2,075,000
2차 건축헌금	1,271,500
교 무 금	10,790,000
감 사 헌 금	200,000

† 화답송 (사순 제5주일)

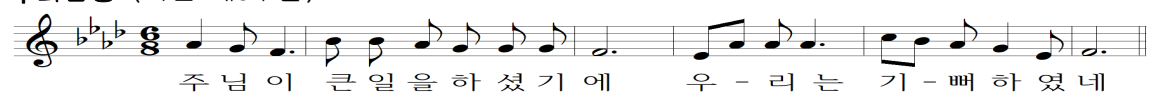

천주교를 알고자 하시는 분은 이웃 천주교 신자들 또는 사무실에 문의하십시오.

미사안내		 <b>천주교 수원교구 동탄부활성당</b> 오상의 성 비오 (18440) 화성시 금반2길5(반송동) 전자우편 : buhwal@casuwon.or.kr 다음카페 : cafe.daum.net/dtbuhwal	사 무 실 ☎ 613-9623 FAX 613-9624 주임신부 김만희 요셉 613-9621 총 회 장 고근식 프란치스코 010-5296-2784 연령회장 강현 그레고리오 010-6266-2017
주 일	토요일: 저녁 19:30 09:00(성인) 11:00(교중) 18:30(젊은이)		
토	16:00(어린이) 매월 첫째 주 어린이미사 없음 (가정주일)		
평 일	06:00(월), 19:30(화·목) 10:00(수·금)		

◆ 고해성사 : 미사 30분 전	◆ 유아세례 : 찻수달 세 번째 토요일 저녁 19:30 미사 후
◆ 병자 영성체 : 매월 첫 수요일	◆ 혼인면담 : 최소 2개월 전 주임신부님과 면담
◆ 성시간 : 매월 첫 목요일 저녁미사 후	◆ 차·집·상가축복 : 상시 접수
◆ 성모신심미사 : 매월 첫 토요일 오전 10:00	◆ 예비신자 교리 : 금-10:00 미사 후/주일-09:30

자녀에게도 기쁜 신앙을 위하여! 말씀에 소중히! 가정에서 기도!

이번주 - 사순 제5주일 토지부채상환을 위한 만원주일  
 다음주 - 주님 수난 성지 주일  
 가난한 이들을 위한 2차헌금

### 【알림】

- ◆ 2019년 견진성사 견진교리 교육+전신자 교육
  - 대상: 견진성사 대상자 및 교육을 희망하시는 모든 분
  - 신청기간: 4. 6.(토) ~ 4.28.(주일)
  - 매 주일 미사 후 1층 로비 - 교육본과 접수
  - 신청비: 10,000원(견진성사 대상자에 한함 - 사진)
  - 교육일정: 5/11, 18, 25, 6/1(4주간 4회)
  - 토요일 저녁 19:30 미사 후 2층 성전
  - 견진예행연습: 6. 1.(토) 견진교리 후
  - 견진성사: 6. 9.(성령강림대축일) 11:00 교중미사
  - 문의: 교육본과장 김 안젤라 010-7570-9497

### ◆ 부활판공 일정 안내

일 자	구 역
4. 9.(화) 19:30 미사 후	경남, 서해, 신도4, 쌍용, 한화2차
4. 10.(수) 20:00	한화우림, 신도6, 월드1, 월드2
4. 12.(금) 20:00	휴먼1, 휴먼2, 협택1, 협택2

### ◆ 성주간 일정 및 성삼일 전례 안내

날 짜	시 간	전례	비고
4.18.(목)	20:00	주님 만찬 성목요일	세 족레, 방생 성체조배
4.19.(금)	15:00	십자가의 길	주님수난예식, 십자가 경배
	20:00	주님 수난 성금요일	예루살렘 성지복구 특별헌금
4.20.(토)	21:00	성토요일·파스카 성야	빛의 예식 16:00 어린이미사 없음
4.21.(주일)	09:00 11:00 18:30	주님 부활 대축일	세례식 11:00

### 화답송

사순 제 5주일 2019.4.7



주님이 큰일을 하셨기에 우리는 기뻐하였네

◆ 교무금·건축헌금: 우리은행 1005-880-962300 동탄부활성당 신자의 기본 의무입니다. 정성껏 봉헌하여 주시기 바랍니다.

하느님께서 반드시 여러분을 찾아오실 것입니다.(창세 50,25)

- ◆ 부활맞이 성당 대청소 - 4. 13.(토) 10:00
- 청소 후 지하 아가페홀에서 맛있는 국수가 준비됩니다.

### 【모임/행사】

- ◆ 제20기 예비신자 종합교리 및 세례 예행 연습
  - 4. 14.(주일) 11:00 교중 미사 후
- ◆ 첫영성체 부모교리
  - 4. 9.(화) 10:00/20:00
- ◆ '성서 40주간'
  - 4. 11.(목) 10:00 ~ 12:30, 지하 아가페홀
- ◆ '부활' 성경공부
  - 4. 11.(목) 19:30 미사 후 2층 성전
- ◆ 구역장 월례회
  - 4. 12.(금) 10:00 미사 후 지하 7회합실
- ◆ 사순시기 십자가의 길 기도
  - 4. 12.(금) 10:00 미사 후

### 【전입/전출】 전입오신 형제·자매님 환영합니다.◎

구분	세대주	주 소
전입	김태경 가브리엘라(2) 정수영 바오로(3) 이은택 미카엘 이준형 빈첸시오(3) 박지선 아녜스	서해 418-901 월드 645-1501 에이힐스 29동 쌍용 449-2802 한화2차 623-1903
전출	김지선 안젤라(3) 신종철 베드로(3) 양명숙 크리스티나(2)	휴먼시아 512-1303 노작로1길 35 한화2차 623-903

### 【전례·청소 구역】

전례				청소	
4월 7일	11:00	월드 2	4월 13일	부활대청소	
4월 14일	11:00	한화2차	4월 20일	휴먼1	



# 동탄숲속성당

(아씨의 성 프란치스코)

(18427) 화성시 능동 1127번지 (동탄숲속로 22)  
http://cafe.daum.net/dtsd

주 임 신 부  
김태규 방그라시오  
사무실: 378-9494  
FAX : 378-9493

주 일	09:00 (일반주일 미사) 11:00 (교 중) 19:30 (청년 미사)	평 일	월: 아침 06:00 화, 목: 19:30 수, 금: 10:00	총 회 장 : 조재현 미카엘 010 - 2870 - 8329 연령회장: 이동우 후 고 010 - 9349 - 5284
토	15:00 (토요일 어린이 미사) 19:30 (토요 주일 저녁미사)	매달 첫(토) 오전10시 성모신심 미사 매달 첫(목) 저녁 미사 후 성시간		

**본당 사목 목표 : 주일미사 참석율 35% / 교무금 책정율 50% / 현재37.5%!!**



☐ 교무금 책정 1만원 올리기에 적극 동참하여 주시기 바랍니다

☐ 사순 제5주일 2차 헌금은 사제양성 후원을 위한 특별 헌금입니다.

☐ 성삼일/부활대축일 미사 안내

일 자	미사	전례 및 예식
4/18일 주님만찬성 성목요일	오후 8시	발 씻김 예식-사랑의 헌금 미사 후 수난 감실 성체조배
4/19일 주님수난 성 금요일	오후 8시	십자가의 길(오후 3시) 말씀의 전례-십자가 경배/영성체 예루살렘성지 복구 헌금 * 오전10시 미사 없음
4/20일 예수부활 대축일 부활성야	밤 9시	빛의 예식(부활 쿠키 판매함.) 부활 계관축복, 주일헌금과 부활 합동미사에물 봉헌 * 오후3시/7시30분 미사 없음
4/21일 예수부활 대축일	오전9 11시 19시30	주일헌금과 부활 합동미사에물 봉헌 * 11시 미사 중 세례식 * 아침9시 미사 와 저녁7시30분 미사 있습니다.

☐ 2019년 부활판공 일정

일자	지 역	시간
4/9일(화)	2지역	- 오후4시~ 저녁6시까지
4/11일(목)	1지역	-저녁7시 ~ 밤9시까지

\* 판공예물은 정성껏 준비하여  
봉헌하시기 바랍니다.

☐ 전례 /청소/주차 봉사안내(4/21일)

구역전례/미사안내	세례자 - 인자하신동정녀
구역청소/레지오	월 드 - 기쁨의 샘 (4/24)
주 차 정 리	다숲캐슬 - 천사들이 모후

☐ 성전 독서대 앞에 판토크라토(우주의 창조자) “이콘” 을 모셔왔습니다. 성물봉 헌에 도움을 주실 분은 사무실에 알려주시 기 바랍니다.(기부금처리 됨)

☐ 견진성사 대상자 첫모임 공지

- 견진일: 6월9일(일) 성령강림대축일 교중미사
- 첫모임: 4월14일(일) 교중 미사 후 성전
- 견진성사 신부님 말씀 및 견진 선물 전달
- 교육분과장: 황선희 아네스 010-7330-2464

☐ 교육분과에서 성경공부(여정) 와 신앙교육 에 관심있는 교육분과 위원을 모집합니다.

- 교육분과장: 황선희 아네스 010-7330-2464

☐ 전례 반주 봉사자를 찾습니다

- 문의: 단장 김윤정 꺄로틸다 010-9053-0712

☐ 단체 모임 및 월례회의 일정(성당)

- 성 모 회 : 4/12일(금) 미사 후
- 사회복지분과 : 4/16일(화) 미사 후

교무금 입금계좌 우리은행 1005-602-048728

건축헌금 입금계좌 우리은행 1005-002-048702

예금주: (재)천주교수원교구 유지재단  
납부시 책정하신 분의 이름과 세례명으로 입금

◆ 전입 교우 환영합니다

지역	구 역	성 분 명	주 소
1지역	삼 성	한진욱 루 카	다은마을 삼성 311/303
	월 드	임혜진 율리아	다은마을 월드 341/2001
2지역	푸른모아	박소규 요 셴	푸른마을 모아 943/1802
4지역	숲속신미주	임석용 마티아	숲속풍성신미주892/1501
	신미주	국광호 라파엘	병점신미주 104/801

※ 구·반장님은 방문하여 주시기 바랍니다

천주교를 알고자 하시는 분은 이웃 천주교 신자들 또는 사무실에 문의하십시오.

천주교 수원교구

# 동탄영천동성당

주임신부 : 서 종 업 (라파엘)

총 회 장 : 김준수 안드레아 010-5343-2699

연령회장 : 김세형 마태오 010-5344-2858

사무실 : 031) 8055-0931 FAX 8055-0932

18465 화성시 동탄면 풀무골로 77

<http://cafe.daum.net/youngchoen>

e-mail:yeongcheon@casuwon.or.kr

미사 안 내	평 일	월 화	오전 6시	수, 금	오전 10시	유 아 세 례	성탄, 부활, 성모승천대축일 미사후
	토요일	어 린 이	구역 19:30	목	오후 7시(성시간)	예비신자교리	주일(09:00)
내 주 일	토요일	어 린 이	오후 4시	청 소 년	오후 7시	환 자 영 성 체	매월 첫째 주일 후 목요일 오전
	주일	주일새벽	오전 7시	교 중	오전 10시 30분	성모신심미사	매월 첫째 토요일 오전 10시
내 주 일	주일	주일오후	오후 5시	주일저녁	오후 7시 30분	고 해 성 사	매미사 30분 전, 주일저녁미사 중

## 【교 적 정 리 요 령】

- 교적상 실거주자로서 세대구성원은 세대주/배우자/자녀/부/모/기타순으로 배치합니다.
- 세대중 비신자일 경우 (성명, 생년월일 필요) 등록하여 세대구성에 추가합니다.
- 교적상 미거주자는 분가/전출신청(실제주소 및 전화번호필요)이 필요합니다.
- 미거주자 중 요양원/군인/해외거주자 사무실에 등록합니다.
- 혼인상태(천주교신자로서 사회혼 전에 혼인성사를 하지 않은 자)부부는 모든 성사를 할 수 없사오니 혼인성사(관면혼)신청을 하여 장애해소를 해야 합니다.(사무실에 문의)

## ◆2차 특별헌금:04.07 사제양성/건축헌금

### ◆부활 판공성사:매 미사 30분 전

### ◆4월 영적독서: 평화 안에 머물러라(5천원)

### ◆공동 십자가의 길 기도:매주 금 오후 3시

### ◆성삼일/주님부활대축일 미사 일정

-주님만찬성목요일:4월 18일(목) 20:00

-주님수난성금요일:4월 19일(금) 20:00

-파스카 성야:4월 20일(토) 21:00

-주님부활대축일:4월 21일(주일)

07:00/10:30/19:30

### ◆4월 첫주일은

사회복지후원금 모금이 있습니다.

### ◆4월 환자영성체:4월 11일(목) 10:30

### ◆부활맞이 전신자 대청소:4월 13일(토) 09:00

### ◆사순 돼지저금통:4월 21일(주일)까지

### ◆전입교우(3월)환영식:4월 14일 주일5시미사 후

### ◆유아세례 일정 및 신청

-4월21일(주일)주님부활대축일 교중미사 후

-신청서 작성(0세-초2, 4월 14일(주일)까지)

### ◆견진성사 일정 및 교리 신청 안내

-견진성사:6월 9일(주일) 성령강림대축일

-견진교리:5/10, 5/17, 5/24, 5/31, 6/7

매주 금, 20:00-21:30, 총 5회

-신청서 작성(2만원), 사무실 및 교육분과

-4월 30일까지

### ◆제6기 부활반 세례성사 일정

-종합 교 리:4월 24일(수) 20:00

-신부님 면담:4월 25일(목) 20:00

-총연습 및 대부모 만남:4월 26일(금)19:30

-세례성사:4월 27일(토) 19시 미사 중

### ◆대건청소년회 중,고등부 봉사자 모집

-학교 봉사 점수 인정

-대건 청소년회장: 010-3790-7304

## 지 역 별 성 지 순 례 일 정

4.28(주일)	1지역:죽산성지	6.7지역:갈매못성지
5.19(주일)	2지역:성거산성지	5 지역: 해미성지
6.02(주일)	3지역:갈매못성지	4지역:성거산성지
신 청 비	성인(1만원),초등학생(5천원),유아(무료)	
신 청 및 문 의:	각 구역장 / 반 장	

### ◆구역미사·안내·청소 배정 안내

-금 주: 센트럴자이/에미지2차구역

-차 주: 센트럴 상록구역

## 구 역 미 사 안 내

날 짜	구 역	집축복 신청문의
04.09 화19:30	센트럴자이/에미지2차 에미지2차624동1603호	박지연 안젤라 010-3237-1707
04.16 화19:30	센트럴 상록 638동 1504호	윤보영 엘리사벳 010-5560-5755

## 주 간 봉 헌 금 내 역

주일헌금(사순 제4주일)	3,697,000
특별헌금(건 축 헌 금)	2,818,000
교 무 금(03.25 - 03.31)	12,799,000

## 주 일 미 사 참 례 현 황

어린이	342	주일새벽	155	주일오후	182
청소년	191	교 중	378	주일저녁	134
합 계	1,382	참례율/신자수	29.7%/4,647		



주님이 큰일을 하 셧 기 에, 우 리 는 기 뻐 하 였 네.



♣ 미사 안내 ♣		<div>마도성당</div> <div>주보성인 : 성녀 파우스티나</div> <div>주소 : 경기도 화성시 마도북로 376 우편번호 : 18537</div>	주임신부 : 안 빈(제랄드)
주일(교중)	10:30		사무실 : 031) 8055 - 8390
월 요 일	06:00		이메일 : mado@casuwon.or.kr
화 · 목요일	19:00		F A X : 031) 8055 - 8391
수 · 금요일	10:30		총 회 장 : 성낙철 요한사도 010-3779-1664
토 요 일	19:00		연령회장 : 이신모 요아킴 010-3104-1158
고해성사 : 미사 30분 전			

## ☑ 4월 7일 (일) 사순 제5주일 미사

이번 주: 사제 양성 / 다음 주: 사랑의 헌금

## ☑ 공동 십자가의 길

매주 금요일 미사 후 공동 십자가의 길을  
합니다. 많은 참례 바랍니다.

## ☑ 사순시기 내 사랑의 단식제 권고일 실천 안내

일시 : 4월 12일(금) 가난한 이들을 위한  
단식 실천일

## ☑ 부활 맞이 대청소: 4. 14(일) 미사 후

## ☑ 성삼일 미사 안내

성주간	시간	내 용
주님만찬 성목요일 4/18(목)	저녁 8시	세족례 예식 구역별 밤샘 성체조배 예루살렘성지복구지원헌금
주님수난 성금요일 4/19(금)	오후 3시	공동 십자가의 길 금식, 금육
	저녁 8시	십자가 경배 금식, 금육
부활성야 4/20(토)	저녁 8시	초 준비 부활계란 축복
예수부활대축일 미사 (4/21)		오전 10시30분 (가정합동 감사예물)

금육-만14세 이상 (노약자, 환자 예외)  
금식-만18세 이상 ~ 만60세 미만

## ☑ 부활 판공성사 처리 안내

성사표 안 내신 분은 성사처리가 되도록  
사무실로 알려주시기 바랍니다.

## ☑ 우리의 봉헌

◆ 지난 주 미사 참례 220 명 ◆	
주 일 헌 금	858,000원
2 차 헌 금	388,000원
교 무 금	2,870,000원
감 사 헌 금	200,000원
건 축 헌 금	390,000원
타본당건축헌금	160,000원
차 비	24,000원
◆ 19 . 3 . 25 . ~ 19 . 3 . 31 . ◆	

## ☑ 헌금 납부 내역

감사	일십만원	송수봉
	오 만 원	곽배시, 김영대
건축	삼 만 원	홍임수
타본당	오 만 원	김복희, 임정민
	이 만 원	이정옥
	일 만 원	안숙자, 이승준, 진연숙, 서정희

## ☑ 미사 전례 및 복사, 차량 봉사

	이번 주 (4/7)		다음 주 (4/14)	
토	이재윤 실비아		남지숙 스텔라	
교중	조서연 아녜스		조서연 아녜스	
복사	조명락 비오		지명근 야고보	
	남기환 요셉		방정수 아오스딩	
차량	전재기 아우구스티노		김인기 미카엘	
전례	4/7	4/14	4/21	4/28
구역	수루지	석교리	금당리	송정리

## ☑ 차량 봉사자를 구합니다.

성당 차량 봉사자를 찾습니다.

헌금계좌: 신한 131-014-798986 마도성당/농협 355-0013-3321-23 천주교수원교구(마도성당)

월요일	새벽 6:00	 <b>聖 유스티노</b> <b>망포동 예수성심 성당</b> MANGPODONG CATHOLIC CHURCH	주임신부 : 김준교 토마스
화·목	저녁 7:30		사목회장 : 김성진 토마스
수·금	오전 10:00		사무실 : 273-7535(팩스:7534)
첫주토	오전 10:00 (성모신심)		연령회장 : 010-5345-0607
토요일	오후 4:00 (어린이) 저녁 7:00 (중고등부)		수원시 영통구 태장로 54번길78
주일	오전 9:00		E-mail : <a href="mailto:mangpo@casuwon.or.kr">mangpo@casuwon.or.kr</a>
	오전 11:00 (교중) 저녁 7:30 (청년)		홈페이지 : <a href="http://mangpo.kr/">mangpo.kr/</a>

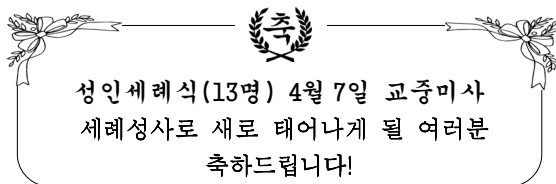

■ 오늘은 사제양성후원 2차 헌금이 있습니다. 다음 주는 주님수난성지주일 사랑의 2차헌금이 있습니다.

■ 십자가의 길 : 사순기간 화/ 금요일 미사 후

■ 4월 14일(주일) 주님수난성지주일 교중미사에 오시는 분은 성당마당에 주차할수 없습니다.(주차금지 10시~12시)

■ 2019 부활판공성사 일정

일 자	지 역
4/9(화)	2지역 (자이201동-209동) (IP201동-205동, 극동) (벽산, 일신, 쌍용301동-303동)
4/10(수)	3지역 (쌍용101동-108동, 청와, 태성, 동진, 망포연립/그대가, 힐스, 다원, 해피홈, 망포빌라, 세흥 외)
4/11(목)	4지역 (현대101동 - 408동)

- 판공성사 : 저녁 7시 ~ 미사시간
- 판공기간 미사시간 : 저녁 8시
- 미사후 나눔의 시간 : 구역별 음식나눔
- 구역 판공 미사예물 / 미사중 보편지향기도

■ 부활판공 공동보속(중 택1) ... 사순시기

1. 사순특강 참석
2. 평일미사 2회이상
3. 십자가의길 2회이상
4. 각 단체 후원금내기
5. 주님의 기도, 성모송, 영광송, 각1번(학생만)
6. 70세 이상 어르신 목주기도 5단

■ 행복한 밥상 4월 7일(주일) 교중미사후

■ 연령회월례회의 행복한밥상 후 성당

#### ■ 성주간 전례안내

일 자	전 려	준 비
4/18 성목요일	주님만찬미사(19:30) 수난강실성체조배(미사 후)	☞
4/19 성금요일	십자가의 길(15:00) 주님수난 예식(19:30)	예루살렘성지 복구헌금
4/20 성토요일	파스카성야(21:00) (어린이미사, 중고등부미사 없음)	초
4/21 부활대축일	주님부활대축일미사 (09:00, 11:00, 19:30)	합동미사예물 주일헌금

#### ■ 성소후원회원 모집

- 매월 첫째 주 주일미사 전후(4/6 ~ 4/7)
- 성소후원회원을 위한 미사(매월 두 번째 목요일)

■ 이주사목후원미사 4월 12일(금) 10:00

■ 부활맞이 대청소 4월 13일(토) 10:00 ~ 12:00

- 주관 : 남녀 소공동체 위원회

#### ■ 중고등부 여름신앙학교 안내(장소:어농성지)

- 일정 : 7월 26일(금) ~ 7월 28일(주일)
- 참가비 : 60,000원 (120,000원 중 50% 분당 지원)
- 입금 계좌 : 신한 010-3888-2809 광현
- 담당 : 교감 장한별 야고보 010-9244-7812

※ 입금된 선착순으로 마감되니 빠른 입금 부탁드립니다

#### ■ 성지순례단 4월 순례

- 장소 : 전북완주군 천호성지 및 여산숲정이성지
- 일시 : 4월 27일(토) 07:30 출발 (회비:1만원)
- 담당 : 이 프란치스코 010-5222-6890

#### ■ 지난주 본당 회계(3.28 ~ 4.3)

수 입		지 출	
미사예물	1,060,000	미사예물	3,180,000
교무금	7,915,000	선교비	2,250,000
주일헌금	3,529,000	교육비	2,300,000
감사헌금	620,000	후원금	400,000
건축헌금	1,440,000	관리비	727,235
시설헌금	30,000		
기타수입	49,500		
주 계	14,643,500	주 계	8,857,235

성 사 안 내				문의:사무실
고해성사	매 미사 30분전 ~ 미사 5분전	유아세례	3,6,9,12월 두 번째 토요일 오후5시	
혼인성사	2개월 전에 본당신부와 상의	축복예식	집, 사업장, 자동차 등	

성당 이웃 상가와 주차분쟁이 자주 발생하고 있습니다. 현명하게, 배려 있게 주차 하도록 합시다.

천주교를 알고자 하시는 분은 이웃 천주교 신자들 또는 사무실에 문의하십시오.

**매곡성당**  
파도바의성 안토니오  
www.maegok.or.kr  
경기도 안양시 동안구 운곡로 48

❖ 사제관 : (031) 476 - 8801  
❖ 사무실 : (031) 476 - 8800 · 8802  
❖ FAX : (031) 476 - 9900

미사안내	주 일	월	화	수	목	금	토
오 전	07시 09시 11시	06시		10시		10시	10시
오 후	17시(청년)		19:30		19:30		19:30
예비 신자	주 일	오전 9시30분	집. 차 축복	사무실문의			
교 리	화요일	저녁 미사 후	혼 배 면 담	토요일 저녁 주일 미사 후			
유아 세례	연 6 회 (꼭수월)		전 입 면 담	토요일 오전 10시 미사 후			

❖ 주 임 신 부 : 김 태 완 바오로  
❖ 총 회 장 : 양 형 석 베드로 010-8707-6477  
❖ 연 령 회 장 : 박 창 남 로렌조 010-2427-6429

## □ 본당알림

- ❖ 특별헌금 [4/7] 사제양성후원금
- ❖ 특별헌금 [4/14] 사랑의 헌금
- ❖ 판공성사표를 받으신 분은 고해성사를 보신 후 성사표를 제출 해 주시기 바랍니다.
- ❖ 판공성사 일정(손님 신부님)
  - ◆ 4/6, 4/13(토) : 저녁 7시 30분 미사
  - ◆ 4/7, 4/14(주일) : 오전 7시, 9시, 11시 미사  
오후 5시 미사
 그 외에 모든 미사 20분전부터 고해성사를 드립니다.
- ❖ 견진성사 접수
  - ◆ 견진성사일 : 6월9일(주일) 성령강림대축일
  - ◆ 접수기간 : 4월7일(주일)까지
  - ◆ 교리기간 : 4월14일 ~ 6월2일 (8주)
  - ◆ 교리시간 : 주일 - 9시
  - ◆ 비 용 : 15,000원(초,꽃,사진)
  - ◆ 문 의 : 교육분과 010-5234-0108
- ❖ 부활 군복무 청년 위문품 배송
  - ◆ 신청방법 : 본당 사무실에 비치되어 있는 신청서 작성 후 제출바랍니다.
  - ◆ 신청마감 : 4월11일(목)
  - ◆ 문 의 : 우진석 베드로 010-6299-7855

### ◀ 성삼일 전례안내 ▶

- ◆ 18일(목) 주님 만찬 성목요일  
(가난한 이들을 위한 헌금)
  - ▶ 주님 만찬 저녁미사 : 20시  
(미사 후 수난감실 성체조배)
- ◆ 19일(금) 주님 수난 성금요일  
(예루살렘성지 복구헌금)
  - ▶ 십자가의 길 : 15시
  - ▶ 주님 수난 예식 : 20시  
(오전 10시 미사 없음)
- ◆ 20일(토) 성토요일 · 파스카성야
  - ▶ 성야 미사 : 22시(개인 초 준비)  
(오전 10시 미사 없음)
- ◆ 21일(주일) 주님 부활 대축일
  - ▶ 미사 : 09시, 11시, 17시

- ❖ 주님 부활 대축일 합동미사에물은 개별적으로 봉헌해주시기 바랍니다.
- ❖ 부활맞이 전 신자 대청소
  - ◆ 4/13(토) 오전 10시 미사 후
- ❖ 본당 관할구역에 거주하고 계시는 성직자, 수도자 부모님께서는 사무실로 연락바랍니다.
- ❖ 사무실 임시 근무 시간 안내
  - ◆ 본당 홈페이지 및 만남의 방 PPT를 참고하시기 바랍니다.

## □ 봉사자모집

- ❖ 반주단 모집합니다.
  - ◆ 문 의 : 조지연(크리스티나) 010-9006-5024
- ❖ 임마누엘 성가대 단원모집합니다.
  - ◆ 문 의 : 조기원(안젤라) 010-7379-1272
- ❖ 성모회원 모집합니다.
  - ◆ 문 의 : 정옥희(수산나) 010-9454-5711

## □ 지역알림

국보	* 안토니오대학 점심봉사 : 4/12(금) * 지역사도회의 : 4/13(토) * 투병중인 지역식구들을 위하여 함께 기도 부탁드립니다.
효임	* 성체조배 : 4/12(금) 오전9시 - 5구역
화서	* 성체조배 : 4/10(수) 미사 후
하상	* 실버모임 : 4/14(주일) 12시30분 * 근교 산행 및 자연보호(형제,자매) - 4/14(주일) 장소 : 관악산 입구 약수터 - 집결 : 3구역 놀이터(오후2시)
경환	* 전례 : 4/13(토) 저녁미사 - 2,3구역 * 교통봉사 : 4/14(주일) 교중미사 전,후
대건	* 전례 : 4/14(주일) 9시 미사 - 1구역 * 판공성사 및 견진성사 권유바랍니다.
양업	



주임신부 : 전합수 가브리엘 ☎ 233-7184 전교수녀 : 한 베드로 허 스테파니아 ☎ 233-7185 총회장 : 김명기 에프렘 H.P 010-8154-0860 연령회장 : 백도기 에프렘 H.P 010-6632-9566	<h1 style="margin: 0;">매교동 성당</h1> <p style="margin: 0;">(성 김대건 안드레아)</p> <p style="margin: 0;">사무실 234-5003, 225-6004 FAX 234-5004</p> <p style="margin: 0;">16468 수원시 팔달구 수원천로 202번길 17 (매교동)</p> <p style="margin: 0;">http://cafe.daum.net/suwonmaegyo</p> <p style="margin: 0;">E-mail : maegyo@casuwon.or.kr</p>	<table border="1" style="width: 100%; border-collapse: collapse;"> <tr> <th colspan="3">미 사 시 간</th></tr> <tr> <td rowspan="3">주 일</td><td>새벽미사</td><td>06:30</td></tr> <tr> <td>교중미사</td><td>10:30</td></tr> <tr> <td>저녁미사</td><td>19:00</td></tr> <tr> <td>토요일</td><td>학생미사</td><td>17:00</td></tr> <tr> <td>첫째 토</td><td>성모신심미사</td><td>10:00</td></tr> <tr> <td rowspan="3">평 일</td><td>월</td><td>06:30</td></tr> <tr> <td>화 / 목</td><td>19:30</td></tr> <tr> <td>수 / 금</td><td>10:00</td></tr> </table>	미 사 시 간			주 일	새벽미사	06:30	교중미사	10:30	저녁미사	19:00	토요일	학생미사	17:00	첫째 토	성모신심미사	10:00	평 일	월	06:30	화 / 목	19:30	수 / 금	10:00
미 사 시 간																									
주 일	새벽미사	06:30																							
	교중미사	10:30																							
	저녁미사	19:00																							
토요일	학생미사	17:00																							
첫째 토	성모신심미사	10:00																							
평 일	월	06:30																							
	화 / 목	19:30																							
	수 / 금	10:00																							

**\*\* 축 세례성사, 첫영성체, 혼배성사\*\***  
 작년9월부터 예비자교리를 받아온 네 분과  
 중고등부 학생 한명이 오늘 세례성사와 함께  
 첫영성체를 하게 되고, 아울러 3쌍의 부부가  
 혼인성사로 성가정으로 다시 태어나게 됩니다.  
 주님의 축복을 기원합니다.(명단 게시판 참조)

◎ 2019년 부활 판공성사 안내

날짜	요일	지역	구역
4/11	목	3	인계B/ 권선A/ 권선B/ 권선C/ 삼익현대
성사 시간	오후 6시 30분~8시 30분 ▶ 손님부 모심, 주임신부는 면담 성사 함께 함		
미사 시간	오후 8시 / 세류 공소		
※ 판공 미사 당일 미사는 해당지역 신자 가정을 위한 공동체 미사로 봉헌되오니 온가족이 함께 참례하시기 바라고, 판공 미사 후 지역 형제회 중심 다과 모임이 있을 예정입니다.			
※ 직장인 & 재개발구역 소공동체 모임 4.11.(목) 판공미사 후/ 세류 공소			

◎ 사순 특별 강론 및 후원 모금 예정 안내  
 4월 7일(사순 제5주일) 교중미사 중  
 - 부탄 교회 후원 특강: 킨리 신부  
 - 예수회 관구장 정제천 요한 신부 특강  
 “ 프란치스코 교황님의 메시지”

◎ 손님신부 고해성사

- ▶ 4. 7(주일) 10시 부터 / 본당 정제천 요한 신부 (예수회)
- ▶ 4. 11(목) 오후 6시 30분부터/ 세류공소 최 요한마리아 신부(미리내 천주성삼수도회)

◎ “회개” 주제 - 찬양기도회 안내

4.12.(금) 오후 7시 30분~9시반. 지하교육관  
 봉사자 전원과 신자분들 적극 참여 권고합니다.

◎ 제암리 3.1운동 기념관 방문 신청 안내  
 가족지 및 게시판 참조바랍니다.

◎ 견진교리 신청 안내 ▶ 가족지 제87호 참조

◎ 공동 보속 필수

1. 성경 고린토 1서 - 공동체 일치 화합 및 갈등 극복 지향으로 읽음.
  2. 소공동체 모임 월 1회 이상 참석 (구역 반.형제반. 레지오Pr. 성가대, 연령회 등)
- \* 공동보속 (권고사항)**
1. 신앙 실천표 한달 하기. (아침.저녁기도. 성경묵상. 소공동체모임. 묵주기도)
  2. 고린토 2서 읽기

◎ 전례분과 봉사자 임명 (2019. 3.27.부)

구분	성명	세례명	구역
해설자	이종암	안드레아	성원
성인복사단	김정수	마티아	세류1

◎ 부활맞이 전신자 대청소

2019. 4. 14(주일)교중미사 후

청소구역	담당	최소인원
성전	세류3/ 세류4/ 성원	20명
지하교육관	매교A/ 매교B/ 형제회 (형제2반,3반 각2명지원)	16명
2층회의실	신동아/ 세류1/ 세류2	5명
주차장및주변	형제회 1반	2명
성당주변/화장실	형제회 4반	2명
성전 등교체	형제회장/관리장 (헤드 렌턴 지원)	3명
별도 일정	형제회 2반	2명

■ 우리들의 정성 (3.25~31) (3월 31일)

미사참례	282명/1,044명 (27.01%)	
주일헌금 (사순 제4주)	주일헌금(1차)	1,200,000원
	성전부지기금(2차)	150,000원
	총액	1,350,000원
교 무 금	37건	2,645,000원

※ 오늘 2차 헌금은 부탄교회 후원헌금임.

■ 감사헌금 2건 20만원 (3.25~31)

허은성 베드로 10만 김성재 아가다 10만

◎ 전례봉사 및 청소 구역

구분	봉 사 날 짜	구역
이번 주	4. 6(토) ~ 7(주일)	인계B
다음 주	4. 13(토) ~ 14(주일)	대청소

천주교를 알고자 하시는 분은 이웃 천주교 신자들 또는 사무실에 문의하십시오.

4월 7일

사순 제 5 주일

미 사 시 간		 <div>매 탄 동 성 당</div> <div>(아기예수의 성녀 데레사)</div>	예비자 교리시간
주 일	07:00 10:30(교중미사) -첫주(가족미사)- 19:30(청년)		주일반 09:00
토요일 저녁 주일미사	16:00(어린이) 19:30(중고등부)		성모 신심 미사 첫토요일 10:00
평 일	09:00(월) 10:00(수,금) 19:30(화,목)		유아 세례 3월, 6월, 9월, 12월 첫째토요일 16:00
고해성사 : 매 미사 30분전			차축복, 집축복 사무실로 신청하십시오
		주 임 신 부 : 김찬수 안토니오	
		총 회 장 : 민영기 마르치아노	
		연 령 회 장 : 박용성 바오로 010-4320-4946	
		사 무 실 : ☎ 031)216-0573 FAX 031)216-0578	
		16544 경기도 수원시 영통구 인계로 284번길 15	
		이메일 <a href="mailto:maetan@casuwon.or.kr">maetan@casuwon.or.kr</a>	
		<a href="http://cafe.daum.net/maetancatholic">http://cafe.daum.net/maetancatholic</a>	

주 임 신 부 : 김찬수 안토니오  
 총 회 장 : 민영기 마르치아노  
 연 령 회 장 : 박용성 바오로 010-4320-4946  
 사 무 실 : ☎ 031)216-0573 FAX 031)216-0578  
 16544 경기도 수원시 영통구 인계로 284번길 15  
 이메일 [maetan@casuwon.or.kr](mailto:maetan@casuwon.or.kr)  
<http://cafe.daum.net/maetancatholic>

교무금 : 농협 207183-55-000925 / 국민 : 601501-01-348426 (천주교수원교구유지재단)

건 축 : 농협 351-0321-9734-13 / 국민 : 601501-01-352159 (천주교수원교구유지재단)

## ❖ 특별 2차 헌금 안내

- 금주(4월 7일) : 사제 양성을 위한 2차 헌금

## ❖ 환자 영성체

- 일시 : 4월 11일 (목)

➡사무실로 신청 바랍니다.

## ❖ 성삼일 및 부활 대축일 미사 안내

-주님만찬 성목요일	4월 18일(목) 20:00 ·발 씻김 예식 ·가난한 이를 위한 헌금
· 미사후 수난감실 조배(1교리실)-구역,단체별 ➡성체조배시간 게시판 참조	
-주님수난 성금요일	4월 19일(금) 20:00 ·공동십자가의 길 15:00 ·예루살렘 성지복구 헌금
-성토요일,부활성야	4월 20일(토) 20:00 ·합동미사에물 ➡어린이 미사는 없습니다.
-주님 부활대축일	4월 21일(주일) 10:30 ·합동미사에물 ➡7:00,19:30분 미사는 없습니다.

※ 부활 합동미사에물은 미사 전에 미리 봉헌해 주시고 예물봉투에 **교무금 책정자명,세례명,금액** 정확히 기재해주시기 바랍니다.(연말정산용)

## ❖ 단체모임

- 울뜨레야 영통지구 : 4월 12일(금) 20:00
- 형제회 : 4월 12일(금) 20:00
- 꾸리아 : 4월 17일(수) 20:00
- 전례위원 회의 : 4월 25일(목)

## ❖ 우리들의 정성 (3월 27일~4월 2일)

주일헌금	2,769,000
특별헌금(건축)	1,401,000
주간 교무금 납입현황	7,547,000
주간 건축헌금 납입현황	720,000
기타헌금 납입현황	980,000
합 계	13,417,000
·건축헌금	임직원 10만 7채국 10만 4수인 10만 인봉식 5만 박민호 5만 최영숙 2만 황경미 2만 익명 23만 5만
·감사헌금	왕진희 13만 차만숙 10만 정천희 10만 신화순 7만 이원자 3만 익명 5만 3만
·성소후원금	380,000원
·미사에물	610,000원 (전액교구 송금)
·사회복지후원금	90,000원

## ❖ 청소 및 전례구역

청 소		구역전례봉사 10시 30분	
금주(4/12)	그랜 한국,백자	금주(4/7)	위브2
차주(4/19)	성일현대	차주(4/14)	위브3
♣ 소공동체 활성화를 위하여 반모임과 청소에 적극적인 참여 부탁드립니다. ♣			



에터미 atomy	더 베스트 피아노 학원	홀랄라치킨 매탄동점	송일 부동산
▶절대품질! 절대가격! 싸고 좋은 생필품 에터미 마트로 바꿔보세요. ☎면역력에 좋은 '헤모힘' ☎'콜마' 화장품 너무좋아요 HP :010-9389-7869 김향림 만나	▶유치부,초,중,고등부, ▶입시반, 취미반 (직장인,곡완성반,교회반주) ▶연습실 대여 주공그린빌 107동 후문 앞 영통구청 중상상가(엔타운4층) ☎ 031)215-1505 원 장 : 김혜연(글라라) 부원장 : 김해지(스텔라)	◎ 바삭한 후라이드, 참숯 바베큐 ◎ 매탄동 전지역 배달서비스 가능 위치 : 구매탄 시장 입구 ☎ 031)214-9533 HP :010-3636-1880 김용현 (테우데리오)	(사)경기도 중소기업 CEO연합회 인증기업 <공장,상가,전원주택,토지> -직원 모집- HP :010-6386-0852 박순애(비비안나)

천주교를 알고자 하시는 분은 본당 신부님 또는 사무실에 문의하십시오.

2019. 4. 7. 사순 제 5 주일

미 사 시 간			<h1>명학성당</h1> <p>14093 안양시 만안구 문예로 24 (성 김대건 안드레아) 예비신자교리반 (주일 - 9:20)</p>	주임신부: 박요셉(요셉)
월,수,금	10:00			사 무 실: ☎ 4 4 9 - 1 1 1 7
화 목	19:30	성모 신심 미사 첫 토요일 10시		F A X: ☎ 4 4 5 - 8 2 2 5
주 일	(토)19:00(청 소년)			연령회장: 김완식(스테파노)
	06:30, 19:00			010 - 7277 - 0784
	11:00(교중)			

선교 합시다!!



◆ 파스카 성삼일 전례 안내

축 일	전례	시 각
4/18 성 목요일	주님 만찬 미사	20:00
	수난감실 조배 ※ 사랑의 헌금	미사 후~
4/19 성 금요일	십자가의 길	15:00
	수난 예절 ※ 에루살렘 성지복구 헌금	20:00
4/20 성 토요일	부활성야 미사	20:00
4/21 부활대축일	낮 미사	11:00 19:00

◆ 월례 회의 및 모임 안내

단 체	날 짜	시 각
성모회의	4/10(수)	오전 미사 후
구역장회의	4/11(목)	저녁 미사 후
전례분과회의	4/11(목)	저녁 미사 후

◆ 주일미사 참례 현황 (신자수 1,821)

날짜	19:00	06:30	11:00	19:00	계	참례율
3/31	131	53	287	54	525	28.8

◆ 우리들의 정성(3/25 ~ 3/31)

교 무 금	5,765,000	
주 일 헌 금	1,991,000	
감 사 헌 금	정우병 50,000	이덕례 30,000
	성익진 300,000	이영숙 30,000
제 대 꽃 봉 헌	조한덕 20,000	이소윤 30,000
특별헌금안내	4/7 사제양성	4/14 주님수난성지

◆ 부활 맞이 본당 대청소

날 짜	장 소	시 각
4/13(토)	성전 왁스작업	09:00 ~
4/14(주일)	구역별 성당전체	교중미사 후
4/15(월)	1층로비 왁스작업	오전미사 후

◆ 구역별 십자가의 길(미사 40분전)

날 짜	4/12(금)
구 역	7

◆ 노인대학 주방 봉사 구역

날짜	4/12(금)	4/26(금)	5/3(금)	5/10(금)
구역	1,3	5	6,4	2,7

◆ 전례 봉사 및 청소담당

전 례	요일	일 시		구역	청 소	요일	일시	구역
	일	4/7	06:30	5		토	4/6	5
			11:00			일	4/7	
		4/14	06:30	6		토	4/13	6
			11:00			일	4/14	
19:00								

<b>유진 전기 조명</b> 전국 한전, 계량기 신.증설 전기공사, 주택조명 전기 내선 및 생활전기, 누전 보수 출장수리 ☎ 445-3017/ 010-3730-8904 김용대(시른), 김영자(벨레나)	<b>보떼&lt;BEAUTE&gt;</b> LG 화장품 전문 브랜드 스킨/ 화장품, 향수 건강기능식품, 피부관리 성길대학로 16 ☎ 444-9720 이태윤(안도니오) 김경숙(세실리아)	<b>금빛 노인복지 센터</b> 65세이상 노인성질환 거동이 불편하신분 장기요양인정 상담(방문요양*복욕) ☎ 456-2400 송영애(율리아), 전영순(엘리사벳)
<b>스카이 통신</b> SKT·KT·LGU+ 신규가입 기기변경, 알뜰폰, 선불폰, 인터넷+TV가입 성길대학로 17 101호 ☎ 465-2010, 010-5588-0163 조경현(다치아노), 이재희(글라라)	<b>이른 샘 어린이 집</b> 친환경 왕도방· 바른 먹거리 엄마처럼 따뜻하고 포근하게~ 0세~4세 (차량 운행) 성길대학로 64번길 22(성문당·고교 정문 앞) ☎ 445-1041/ 010-7166-7947 이은숙(메지나)	<b>교무금 이체시</b> 성명, 세례명, 월 예) 홍길동 아우구스티노 2월분 홍길동아우2 ※ 6월까지지 가동 신협: 131-001-043150 <예금주: 명학성당>

천주교를 알고자 하시는 분은 본당신부님 또는 사무실에 문의하십시오.



주임신부	강은식 에우세비오	<div>모산골 성당</div> <div>목주기도의 모후</div> <div>mosan@casuwon.or.kr</div> <div>17842 경기 평택시 세교로 35</div>	♥ 미사 시간 안내 ♥	
연령회장	전희대 장운요한 010.5323.6794		월 6:00	토 19:00 저녁 초중고, 청년
			화 19:30	
사무실	☎ 658.6865 Fax 658.7619		수 10:00	
			목 19:30	주 07:00
			금 10:00	일 10:30 교중



주님이 큰일을 하셨기에 우 - 리는 기 - 뻘 하 였 네

### ☑ 사순시기 동안 매주 금요일 10시 미사 후에 십자가의 길 기도가 있습니다.

- ※ 사순 5주일 (4월 7일 주일) 교중 미사 후 공동으로 십자가의 길 기도가 있습니다.
- ※ 사랑의 단식제 권고일 : 4/12(금) 단식 실천, 단식 실천 결과물을 4/14(주일) 2차 헌금 봉헌.
- ※ 주님 수난 성지주일 (4월 14일 주일) 교중 미사는 야외에서 입당합니다.

### ☑ 봄(부활) 판공성사 안내

평일미사 전후 30분      토, 주일미사 전후 30분

- ※ 공동보속은 십자가의 길, 성체조배, 자선 중 택 1

### ☑ 부활맞이 대청소

일시 : 4월 14일(주일) 교중미사 후 (장갑, 걸레)

### ☑ 성목요일(4/18) 수난감실 배정표

장소 : 유아실 ※ 준비물 : 성가책, 묵주

일시	구역	2시~3시	현대
미사 후~22시	밀알성가대	3시~4시	삼익
22시~23시	서재 자이	4시~5시	원곡
23시~24시	동삭	5시~6시	칠곡, 이안
24시~1시	칠원	6시~7시	센트럴자이
1시~2시	상임위원	7시~8시	힐스테이트

### ☑ 부활절 전신자 나눔 잔치

일시 : 4월 21일(주일) 교중미사 후

### ☑ 남성 말씀 나누기 모임을 갖고자 합니다.

신청기간 : 4월 한 달

첫 모임 : 5월 5일(주일) 교중미사 후

### ☑ 성삼일 전례 안내

#### 4/18 (목) 주님 만찬 성목요일

20:00 주님 만찬 저녁 미사

미사 후 밤샘 수난감실 성체조배 1교리실

#### 4/19 (금) 주님 수난 성금요일

10:00 미사 없음, 15:00 공동 십자가의 길

20:00 주님 수난 예식 (예루살렘 성지복구 헌금)

#### 4/20 (토) 성토요일·부활 성야

19:00 미사 없음

20:00 부활 성야 미사 ※ 초 준비(성물방 판매)

#### 4/21 (주일) 예수 부활 대축일

07:00 미사 없음, 10:30 부활 대축일 미사

합동미사예물을 정성껏 준비해주시기 바랍니다.

### ☑ 지난주 미사 참여 현황

주일미사 참례자 1,383명중 413명 참석 29.8%

### ☑ 지난주 재정현황

(3월 26일 ~ 4월 1일)

주일헌금	2,219,000
교무금	5,710,000
과년도 교무금	40,000
건축헌금	200,000
감사헌금	150,000

※ 건축헌금 : 김병천 요셉 10만원, 박철웅 베네딕도 10만원.

※ 감사헌금 : 박재민 바오로 10만원, 김미립 베로니카 5만원.

### 성사 안내

유아세례	홀수달 3주 토	환자영성체	매월 2주 금
고해성사	미사 30분전	차·집축복	사무실 문의

### 성가 번호

입당 124 봉헌 212,219 성체 178,161 파견 280	
이번 주 2차 헌금	다음 주 2차헌금
2차 사제양성	2차 사랑의 헌금

### 본당 청소

4/13	4/20	4/27	5/4
현대	삼익	이안	칠원

### 승합차 운행

4/7	4/14	4/21	4/28
최선호 그레고리오	배태원 프란치스코	차재홍 비오	김재홍 요한

본당 교무금 및 건축헌금 계좌 신협 131-001-186274 (예금주 : 모산골성당)

하느님을 가장 잘 알 수 있는 방법은 성경을 읽는 것이고, 미사는 가장 큰 기도입니다.

미사시간안내		 <b>모전동성당</b> (성녀 박희순 루치아) (우) 17316 이천시 백사면 청백리로 55 (모전리 781) E-mail : mojeon@casuwon.or.kr ☎ 031-631-9102 FAX 031-631-9101	주임신부 : 서동조 유스티노 총 회 장 : 유영숙 미카엘라 010-2246-1437 연령회장 : 김순옥 수산나 010-4325-3645	
월	오전 10시		예비자교리 주일 09시	
화, 목	저녁 7시 30분			
수, 금, 첫토요일	오전 10시		병자영성체 매월 첫 목요일	
토요일 (저녁주일미사)	오후 3시(어린이) 저녁 7시(청소년, 청년)			
주 일	오전 6시 30분 오전 10시 30분(교중)		성시간 매월 첫 목요일	



- 주님이 큰일을 하셨기에 우리에게는 기쁨이 있었네
- ❖ 오늘은 사제양성후원 2차헌금이 있습니다.  
다음주일은 사랑의 2차 헌금이 있습니다.
  - ❖ 성주간 (聖週間)  
성주간은 주님 수난 성지주일인 4월 14일부터 한주간을 주님 부활의 신비에 참여하는 년 중 가장 거룩하고 뜻깊은 기간입니다.  
신자들은 더욱 경건한 마음으로 성주간을 지내고, 특히 성목요일부터 시작되는 성삼일동안은 본당의 모든 전례예식에 적극 참여하기를 권고합니다.
  - ❖ 성삼일 및 주님 부활대축일 전례 안내

전례	전례 시간 및 내용
주님 만찬 성목요일	*4월 18일(목): 저녁 8시 *주님만찬미사*사순절 저금통봉헌 *구역별 성체조배(시간표 참조)
주님 수난 성금요일	*4월 19일(금)오후3시(공동 십자가의 길) *주님 수난 예식: 저녁 8시 (예루살렘 성지복구 헌금)
토요일 파스카 성야 미사	*4월 20일(토): 저녁 9시 (오후3시, 저녁7시 미사 없음)
주님 부활 대축일	*4월 21일(주일): 오전 10시30분 (오전6시30분 미사 없음)

\*부활대축일 미사는 가정합동 생미사로 봉헌됩니다.

\*성체 조배 시간

4월 18(목)		시 간	구 역
시 간	구 역	6 - 7	배증개2
10 - 11	성가대	7 - 8	현방
11 - 12	상임위원회	8 - 9	이포
12 - 1	증포1	9 - 10	모전3
4월 19일(금)		10 - 11	증포1
12 - 1	배증개1	11 - 12	모전1
1 - 2	모전2	오후 12 - 1	우성
2 - 3	증포2, 한내	1 - 2	배증개2
3 - 4	모전1	2 - 3	모전2
4 - 5	배증개3	3 - 8	개인침묵조배
5 - 6	우성	저녁 8 -	

- ❖ 세례식 안내  
• 일시: 4월 21일(주님 부활 대축일 미사 중)  
※ 주님의 사랑을 느끼며 주님의 자녀로 태어날 수 있도록 많은 기도 바랍니다.
- ❖ 견진 신청 접수  
• 신청기간: 4월 6일(토)부터 4월 28일(주일)까지 교육본과 또는 사무실  
• 견진교육: 5월 5일 - 5월 26일 매주일 오후 2시  
• 견진일: 6월 9일(주일)성령강림대축일
- ❖ 예비자 모집  
• 입교식: 6월 2일(주일)  
• 2019년 성탄반(6개월) 평일저녁교리  
• 2020년 부활반(10개월) 주일오전교리

- ❖ 오늘 5월 4일 부제서품을 받는 이택윤(베드로) 부제서품 후보자를 위해 우리 모두의 정성어린 기도를 요청합니다.  
(각자 선물할 영적 예물을 적어 봉헌함에 넣어주세요.)  
• 기간: 3월 6일(수) - 4월 28일(주일)

❖ 전례 봉사 및 청소구역

사순 제5주일 주간	4/ 5 - 4/11	배증개1
주님 수난 성지주일 주간	4/ 5 - 4/11	배증개2

❖ 우리들의 정성

교무금	3월 22일 - 28일	2,585,000
과년도교무금	3월 22일 - 28일	260,000
주일헌금	3월 22일(사순 제4주일)	1,634,150
성소후원금	3월 22일 - 28일	30,000
감사헌금	임귀만 100,000	

❖ 주일 미사 참례자 수

날자	신자총 수	참례자 수	참례율(%)
3/31	1,683	1,683	23.17

- ※ 교무금 자동이체 납부 계좌 안내  
\* 신협 131-000-815798 모전동성당  
\* 납부자 이름+세례명으로 보내주세요.  
\* 교무금은 모든 신자 가정이 형편에 맞게 반드시 납부해야 하는 신앙행위이며 의무사항입니다.

이천 철권 복싱 체육관	미래엔 아이 어린이집	그림동산 창의미술	미래건강방문케어
*다이아트반 *선수반 *직장인반 *취미반 (분수대 광어한마리 4층) 010-8757-4536 이창희(요한)	모전현대A103동 101호 (0-4세 영유아) 미래를 여는 아이들 633-2242 김덕숙(마리아)	어린이는 미술로 생각을 열고 창의성을 키웁니다. (모전현대A 정문 옆 비전빌딩2층) 010-9048-7862 김상희(유스티나)	재가장기요양기관 방문요양.목욕.간호 635-7747 황은정(아네스)

천주교를 알고자 하시는 분은 이웃 천주교 신자들 또는 사무실에 문의하십시오.

주임신부 : 심용일 비 오  
 총 회 장 : 황일권 가브리엘  
 010-5203-8328  
 연령회장 : 전영선M.막달레나  
 010-8806-9280  
 사 무 실 : 031) 339-5660  
 F A X : 031) 339-3167



## 모 현 성 당

(성 바오로 사도)

용인시 처인구 모현읍 독점로 9  
 mohyeon@casuwon.or.kr  
 http://cafe.daum.net/mh-catholic

미	어린이	(토)	15:00
사	일 반	(토)	19:30
주	성 인		09:00
일	교 중		11:00
시	청 소 년		19:30
평	월 요 일		06:30
간	화, 목요일		19:30
	수, 금요일		10:00
예비신자	매주(주일)		09:30
교 리			

☑ 청소년 신앙생활 활성화 및 소공동체 활성화 ☑



(후렴) 주님이 큰일을 하셨기에 우리는 기뻐하였네.

### 전례 및 행사

#### ☑ 부활맞이 대청소

\* 일시 : 4/14(일), 교중미사 후, 식사 제공

#### ☑ 구역 판공 : 3/9(토) ~ 4/13(토)

\* 3/9(토)~4/13(토)까지 사순시기 동안 토요일  
 저녁미사(19:30)는 구역판공 관계로 없습니다.  
 \* 4/13 : 삼계리 구역

#### ☑ 견진성사 : 6/9(일) 성령강림 대축일

\* 교육기간 : 4/14(일)~6/8(토), 매주 미사 참석  
 성인 : 교중미사, 초등부 : 어린이미사,  
 중고등부 : 학생미사

\* 첫모임 : 4/14(일), 교중미사 후(6교리실)

#### ☑ 학생 미사시간 변경 안내

\* 일시 : 4/28(일)부터 19:30 → 18:00  
 (학생 행사가 있을 때에는 미사가 없음)

#### ☑ 판공성사(손님 신부님)

\* 일시 : 4/7(일), 4/14(일) 10:00~11:00

#### ☑ 어린이 미사

\* 4/27(토) 15:00 어린이 미사 있음  
 (5/4 어린이미사 없음)

#### ☑ 성주간 안내

\* 4/18(목) 20:00 주님 만찬 미사  
 \* 4/19(금) 20:00 주님 수난 예식, 19:00 십자가의 길  
 \* 4/20(토) 20:00 부활 성야 미사  
 \* 4/21(일) 9시, 11시 (19:30 저녁미사 없음)

#### ☑ 성모의 밤

\* 일시 : 5/11(토), 19:00

#### ☑ 유아세례

\* 일시 : 5/11(토), 16:00 (4/28까지 신청)

#### ☑ 예비신자 입교식 및 환영식

\* 일시 : 5/12(일), 교중미사 중

#### ※ 2019년도 교무금 책정

2019. 3. 31. 현재 38.6%

### 봉 사

#### ☑ 전례봉사, 구역청소

	사순 제5주일	주님수난성지주일
9 시보편지향	에덕2,구세주,주님	생명,로사,셋별,생명
11시교중미사	둔전1	둔전2

	성가대 2층로비 계단전체	대강당 1층로비 천교실	화장실 외 광 분리수거	성 당 음향실 유아실
4/6(토)	삼계리	둔전1	신안	베네치아
4/13(토)	계룡	스위첸	쉐르빌	신원

### 봉 헌

#### ☑ 2차 헌금

\* 금주(4/7) : 사제 양성 \* 차주(4/14) : 사랑의 헌금

#### ☑ 지난주 수입 및 지출 (3/25~3/31)

수 입	지 출
교무금 5,270,000	청소년교육비 585,000
주일헌금 2,078,000	퇴직예치금 2,098,000
군중후원 1,958,000	비품비 200,000
미사예물 870,000	후원금 500,000
과년도교무금 270,000	급여 1,575,000
감사헌금 230,000	시설영선비 555,860
중고등부등록비 150,000	예비자교육비 500,000
농협이자 260	기타 1,046,390
합계 10,826,260	합계 7,060,250

#### ☑ 감사헌금

\* 김호준 : 100,000 강현임 : 100,000 익명 : 30,000

### 기 타

#### ☑ 사순 제4주일(참석률) (신자수:2,359명)

월/일	15:00	19:30	09:00	11:00	19:30	25.43%
3/31	-	-	214	270	116	600명
3/24	57	-	224	283	81	645명

#### ☑ 전입을 환영합니다.

교구/본당	전입구역	세대원
서울대/자양동	둔전1	김은영스콜라스티카 외1명

교무금 은행 납부 : 농협 235039-55-001250 천주교수원교구유지재단(모현성당)입금명(이름, 세명명) 꼭 써주세요.

# 천주교 수원교구 제2대리구

## 목감성당

(聖 프란치스코 하비에르)

☎14984 경기도 시흥시 조남길 26

주임신부 : 현 재 봉(베드로) 031-405-3993

총 회 장 : 이 민 국(베드로) 010-6219-6733

연령회장 : 박 상 순(마태오) 010-3101-0137

사 무 실 : 405-3991 / 405-3992

F a x : 405-3990

E-mail : mokgam@casuwon.or.kr

4대 중점사목: ◆주일미사 참례하기 ◆구역,반,형제모임 참석하기  
◆1인 1신심단체 가입하기 ◆전 세대 교무금통장 갖기

### † 어린이미사 안내

- 일시: 4월 13일(토요일) 오후 4시

### † 신앙성숙을 위한 성령세미나 안내

- 주제: 그들에게 숨을 불어 넣으며 말씀하셨다. "성령을 받아라(요한 20,22)

- 일시: 5월 3일(금) 19:30~22:00

(7주간: 5/10,5/17,5/24,6/7,6/14,6/21)

- 장소: 본당 성전

- 강사: 성령세미나 일정표(팜플렛) 참조

- 신청비: ₩20,000원(교재비 포함)

- 마감: 4월 28일(주일)까지(120명)

- 문의: 김선정 모니카(010-4744-1968)

※특전: 성령세미나 이수자에 한해서 6/9(성령강림대축일) 예정된 견진성사의 특전을 부여합니다.

### † 부활맞이 사순특강 안내

- 장소: 성전

일자	4/7(주일)
시간	오전9시, 11시(교중)
강사	박현민 베드로 필립보 생태마을 부관장 신부님
※특강마치고 식사 후 2차 밸런스워킹실시 대상: 소공동체 봉사자(성모동산 앞)	

### † 2차 특별헌금 봉헌 안내

오늘	사제양성후원	다음주	사랑의 헌금
----	--------	-----	--------



미 사 시 간						성체강복	매월 첫 목 저녁미사 후
시간	요일	월	화	수	목	금	매월 첫 토 오전 10시
오 전 10시	없			●		●	주일 오전 9시 / 10시
저 녁 7시 30분	음	●			●		매월 셋째 주 금요일 오후 1시
						유아세례	3, 6, 9, 12월 두 번째 토요일

"신앙의 기쁨! 젊은이와 함께!"

신자의 의무이자 성당 운영의 재원  
교무금 계좌이체 시 아래의 계좌로!  
(신협 131- 009- 699323 목감성당)

### † 교적상 신자수(2,455 명) 주일미사 참례율 32.83%

구 분	어린이 4시	토저녁 19:30	오전 9시	교중 11시	청년 19:30	합계
성 인	32	68	213	285	88	686
미성인	58	20	5	21	16	120
합 계	90	88	218	306	104	806

### † 교무금 책정 안내

총세대수	책정세대	책정율
1098	449	40.89 %

### † 우리들의 정성

예 외 비	수입	미 사 에 물	670,000
		교 무 금	6,665,000
		주 일 헌 금	2,800,000
		과년도교무금	30,000
		건 축 헌 금	9,020,000
	지출		8,530,950

주일	날짜	8309(신형)	7284(구형)
차량	4/7	양대근(베드로)	주성엄(야고보)
봉사	4/14	최정길(바르톨로메오)	조원정(베드로)

<b>미 사 시 간</b>		<b>천주교 수원교구</b> <b>문호리성당</b> <b>(성 최경환 프란치스코)</b> 12302 경기도 양평군 서종면 문호리 9-4 http://cafe.naver.com/munhocatholic E-mail : munho@casuwon.or.kr	주임신부 : 신윤섭 (안셀모) 사 계 관 : ☎ 8079-7772 사 무 실 : ☎ 775-3007 F A X : ☎ 775-3008 총 회 장 : 김화일 (알렉산델) ☎ 010-5381-5298 연 령 회 장 : 김유수 (마르티노) ☎ 010-3708-3486
주 일	토요일: 저녁 7시 30분 (주일학교가정미사) 주일: 오전 7시 / 10시 30분 (교중)		
평 일	월 : 오전 7시 화.목 : 저녁 7시 30분 수.금 : 오전 10시		
예비신자	주 일: 오전 9시		
교리반	화요일: 저녁미사 후		
유아세례 / 집축복	수 시		

**"그리스도의 평화가 여러분 마음을 다스리게 하십시오."(골로 3,15)**

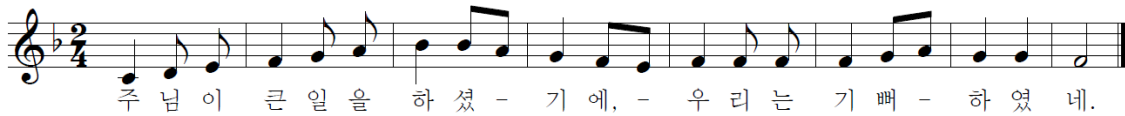

☑ 사순시기에는 매주 금요일 미사 후에 공동으로 '십자가의 길' 기도를 바칩니다. 많은 참여 바랍니다.

☑ 수원교구 여성 196차 꾸르실료 체험

참 가 자 : 류은형 로사리아

환 영 식 : 4월 7일(주) 18시 30분 요한방

☑ 부활 판공성사 일정 안내

판공일시	구역 반	장 소
4월 09일(화) 17시	2구역 1, 2반	최범숙 살레시아 시인의마을길 14-4
4월 10일(수) 17시	2구역 3, 4반	정경순 켄 마 명덕길 47
4월 11일(목) 17시	1구역 2, 5 반	김현주 로마나 문호길 76-4

\* 위 구역 판공성사 일에는 본당미사가 없습니다.

\* 준비물 : 미사도구, 판공성사표

☑ 본당 대청소

일 시 : 4월 12일(금) 미사 후

\* 담당 구역은 1층 게시판 참조바랍니다.

☑ 예비자 성지순례

일 시 : 4월 13일(토) 08시 - 17시

장 소 : 안성 미리내성지

대 상 자 : 예비자, 대부모, 구역장, 반장, 봉사자.

준 비 물 : 미사도구, 목주, 개인봉헌

☑ 문호리성당 가족이 되신 것을 환영합니다.

전입세대	세 례 명	구역반
이 양 수	프란치스코	1구역 5반

☑ 주일학교 가족캠프

일 시 : 5월 24일(금)-5월 26일(주)

장 소 : 충남 태안군 청포대 송림수련원

☑ 성주간 전례 및 예수 부활 대축일 미사 안내

4월18일(목) 주님만찬 성목요일	· 성유축성 미사 - 10:30 (교구) · 주님만찬 저녁미사 - 20:00 ※ 가난한 이들을 위한 헌금 ※ 저녁미사 후 밤샘 수난감실 성체 조배 게시판 참조바랍니다.	
4월19일(금) 주님수난 성금요일	· 주님 수난 예식 - 15:00 ※ 예루살렘 성지복구를 위한 특별헌금	
4월20일(토) 성토요일 부활성야	· 부활 성야 미사 - 20:00 ※ 초 판매 주일학교 후원회	※ 가정 합동 미사 예물
4월 21일(주) 주님부활 대축일	· 대축일 미사 - 10:30 · 세 례 식 - 미사 중 ※ 미사 후 전신자 중식 (아침7시 미사는 없습니다.)	

☑ 성전청소 및 전례봉사

\*감사합니다.

04. 07	1구역 1, 2, 5반
04. 14	1구역 3, 4반

☑ 우리들의 정성(3. 25- 3. 31)

\*감사합니다.

교 무 금	1,760,000
주 일 헌 금	1,470,000
기 타 헌 금	2차 헌 금 999,000 익 명 14,000
감 사 헌 금	고재순 모니카 200,000 김정옥 유스티나 100,000

☑ 건축 적립금 : 381,645,200원

☑ 오늘의 특별헌금 : 사제양성을 위한 2차 헌금

☑ 주일미사 참례현황 :

토요일저녁	주일아침	교중미사	합계 / 참례율
73	53	195	321명 /45.59%

구 분	계 좌 번 호	예 금 주
교 무 금	농협 355-0030-6062-83	(재) 천주교수원교구유지재단
건축헌금	농협 355-0030-6023-33	
단 체 비	신협 131-017-869366	문호리 성당 *단체 후원금은 이 계좌로 입금 부탁드립니다.



# 미리내 성당

천주강생 1896년 설립 • 주보성인 : 복되신 동정 마리아의 배필이신 성 요셉

본 당 미 사 시 간	월 : 6시 30분	공 소 미 사 시 간	토 : 오후 3시 (주일 학교) 마지막 주는 교중미사 토 : 오후 7시 30분	주임 신부	류덕현 알베르토
	수 : 오전 10시			보좌 신부	김지수 바오로
	목 : 오후 7시 30분			전 화	674-7762
	주일교중 : 9시 30분			FAX	672-1870

오늘은 '사순 제 5주일' 입니다.

## ◇ 모임 안내

월 일	시간	회합실	단체
4/7	교중미사 후	교육관	소공동체위원회 대건회
4/14	교중미사 후	교육관	울뜨레아

## ◇ 금일 교중 미사 후 성지가지 작업 있습니다.

## ◇ 4월 14일 (주일) 교중 미사 후 부활맞이 본당 대 정소가 있습니다.

## ◇ 2019년 부활판공성사표 배부

반장님들께서는 성사표를 가져가시어 반원들에게 나누어 주시기 바랍니다.

성사는 매 미사때 미리 보시기 바랍니다.

### \*\* 부활 판공 일정 \*\*

월 일	시간	장소	비 고
4/12	오후 3시 ~	본당	십자가의길 후 판공성사, 미사
4/13	오후 6시	공소	판공성사 후 미사

## ◇ 4월 17일(금) 오후 3시 : 환자 영성체

## ◇ 성당 및 교육관등 시설 이용 안내

성당 및 교육관을 이용하시는 단체께서는 이용하신 후 꼭 전열기구, 전등을 확인하시고 다른분들이 이용하실 수 있게 쓰레기등 정리 및 문단속을 해주시기 바랍니다. (교육관내 냉, 난방은 전기냉난방기를 이용하세요. 석유탄사용금지)

## ◇ 우리의 정성 (3/25 ~ 3/31)

주일헌금: 493,000원, 교무금: 1,240,000원

※ 교무금은 자동이체를 이용하시면 편리합니다  
농협 355-0006-9611-83 (재)천주교수원교구

## ◇ 사순시기 십자가의 길 담당 배정표

배정일	담 당	비 고
3월 8일	상촌1, 2반	해설, 십자가1, 초2
3월 15일	중 촌	해설, 십자가1, 초2
3월 22일	약 산	해설, 십자가1, 초2
3월 29일	노곡, 염티	해설, 십자가1, 초2
4월 5일	관동, 범티	해설, 십자가1, 초2
4월 12일	재인, 장서	해설, 십자가1, 초2
4월 19일	전례분과	성금요일 전신자
2019년 3월 3일 소공동체위원회 회합시 결정		

\* 해당 봉사자는 2시30분까지 준비해주세요

## ◇ 전례 · 자량 · 정소 봉사

(당일 봉사자는 미사 30분전에 도착하여 준비해 주시기 바랍니다)

구 분		4월 7일		4월 14일	
		본당	공소	본당	공소
전례봉사	구역	염티	관동	상촌2	노곡, 범티
	해설	현명숙	황규선	정수화	황인숙
	1독서	안광선	한선희	이현준	원유선
	2독서	한옥자	김복순	김정순	박우분
	봉 헌	김사옥, 이연숙		정철, 이순옥	
차량봉사		홍수열		안광선	
청소봉사		청소배정표 참조		청소배정표 참조	

\* 4/14 주님수난 성지주일 수난복음 봉사자  
- 김백봉(글로리아), 박종술(라파엘)



주 님 이 큰 일 을 하 셧 기 에 우 - 리 는 기 - 뻘 하 였 네



 <b>천주교미양성당</b> 경기도 안성시 미양면 마산길 5 전화 031-672-8706, 070-4047-0244 팩스 031-673-8706 성당카페 : cafe.daum.net/vianne		주임신부	윤재빈 (안셀모)	672-8700
		전교수녀	이성삼의크리스티나 파	672-8701
		사목회장	송인호 (사도요한)	010-5350-1510
		연행회장	최기찬 (루카)	010-5390-5524
<b>미사 및 전례</b> 주일미사      평일미사 (목요일 성체강복성시간)      초.중.고등부 (토요일 저녁주일미사) 6:00      월.토 6:00      토요일 19:30 10:00      수 10:00      화.목.금 19:00		미양성모유치원	원장 김마리테레실라수녀	☎ 672-6470 Fax 672-6471

## 사순 제 5 주일

☪ 사제양성 후원 특별(2차)헌금

☪ 본당명칭 변경(4월1일부터 시행)

변경 전	변경 후
미양성요한마리아비안네성당	미양성당
신설 사항 '천주교 수원교구 본당명 결정 기준(안)' 에 의거	

☪ 부활판공 일정

날짜	오전	오후
4월 7일(주일)		9구역
4월 9일(화)	4 · 6구역	10구역
4월 11일(목)	7 · 8구역	

☪ 병자영성체

▶ 본 당 4월 12일(금) : 6-10구역

☪ 성삼일 전례안내

4월 18일 주님만찬 성목요일	저녁 7시
4월 19일 주님수난 성금요일	저녁 7시
4월 20일 파스카 성야	저녁 9시

☪ 미사시간 변경

▶ 4월 23일(화)부터 저녁 미사시간 19:30으로 변경합니다

☪ 청춘캠프

- ▶ 일 시 : 5월 1일(수) 10:00~19:00
- ▶ 대 상 : 70세 이상 남 · 녀 신자)
- ▶ 장 소 : 미리내 성지
- ▶ 회 비 : 5,000원(사무실 신청)

☪ 주일학교 첫영성체 교리시작

- ▶ 일 시 : 4월 27일(토)부터 매주 토요일
- ▶ 대 상 : 초등학교 3학년 이상(사무실 신청)
- ▶ 첫영성체일 : 6월 15일(토) 토요일 저녁 주일미사 중

☪ 견진성사 및 성인 첫영성체 교리시작

- ▶ 일 시 : 4월 28일(주일)부터 매주 교중미사 후
- ▶ 대 상 : 중학생 이상(사무실 신청)
- ▶ 견진성사일 : 6월 9일(주일)

☪ 청소담당

- ▶ 4월 13일(토) 부활맞이 전신자 대청소
- ▶ 4월 20일(토) 후평 1 · 2반

## † 전례 담당

구분	해설	1 독서	2 독서	교중미사 복사	봉 헌
4/7 (주일)	최기찬 루카	정지온 아가다	문란숙 오릴리아	원종만 요셉	7 구역
4/14 (주일)	백미영 엘레나	김성진 안드레아	김선식 라우렌시아	안홍렬 마르코	8 구역

## ☪ 차량 봉사

4/7	4/14	4/21	4/28
강덕리 / 신법전 / 동변			
김영기 스테파노	김영기 스테파노	김영기 스테파노	김영기 스테파노
구례리 / 동광 / 구수리 / 서변리 (34인승)			
안홍렬 마르코	황창섭 요셉	전용우 프란치스코	조영운 베네딕토
보촌/상고지/진촌리/개정리/신계리/하개정			
최현주 사도요한	여우석 사도요한	조성재 미카엘	김세인 베드로

☪ 각 단체 및 봉사자 월·별 모임

단체명	날짜	시간
사목회	첫 화요일	저녁미사 후
성체조배회	첫 금요일	저녁미사 후
자모회	첫 토요일	오후 3시
성모회	첫째 주일	교중미사 후
꾸리아	둘째 주 토요일	저녁미사 후
구·반장 모임	둘째 주일	교중미사 후
연령회	마지막 주 금요일	저녁미사 후
울드레아	마지막 주일	교중미사 후
기사사도회 · 복사단	짝수달 넷째 주일	교중미사 후
성심회	분기별	교중미사 후

☪ 본당설립 60주년 기념의 해 「주님알기」 「기도하기」 「관심갖기」 「참여하기」 ☪

<p>전교수녀 : 김 안젤리카 총 회 장 : 최종관 바오로 사 제 관 : 070-4047-0397 사 무 실 : 641-7062 수 녀 원 : 641-7063 F A X : 641-7064 총 회 장 : 010-8793-3526</p>	 <p><b>성 베드로와 성 바오로 사도 반월성 성당</b></p> <p>주임신부 : 방효익(바오로) 연령화장 : 민영천(필립보) 010-2524-4813 467-880 이천시 설성면 진상미로 180번길 42-17</p>	<p>미 사 평 일 : 월 - 오전 6시 00분 화, 목 - 오후 8시 00분 수, 금, 토 - 오전 10시 토요일 : 오후 8시 00분 주 일 : 오전 9시, 오전 11시</p> <p>예비자 교 리 주 일 오전 9시 30분</p>
---	--	---

☐ 예수님께서는 여인 앞이 아니라 돌보다 더 단단하고 완고한 죄 앞에 서게셨던 것입니다. 반대로 여인은 이제 단죄하는 이들 앞에 서 있는 것이 아니라 인간을 구원하시는 자비하신 예수님 앞에 홀로 서 있는 것입니다.

이제 자유로워진 여인은 예수님께로 돌아서서 예수님을 똑바로 바라볼 수 있게 되었습니다. 그런데 이상한 것은 여인이 함께 저지른 죄의 상대는 잡히지 않았다는 것입니다.

그렇다면 이 여인이 실제로 죄를 지었지만, 모든 예언자들이 가르치듯이, 하느님을 버리고 다른 신들을 섬겼음을 암시합니다. 그래서 오늘 복음의 여인은 하느님과 맺은 계약을 어긴 그리스도인을 상징합니다.

상대 남자가 나타나지 않았던 것은 당연한 일이었습니다. 상대 남자란 그 여인이 섬기던 바알 신, 혹은 이방인들의 신들이었기 때문에 그들이 함께 잡아올 수 가 없었던 것입니다.

지난주일 아버지가 큰아들에게 잔치에 함께 하자는 초대에 아무런 반응이 나타나지 않았던 것처럼 오늘 복음도 역시 단죄 받지 않은 여인의 다음 행동에 대하여 복음은 아무런 언급이 없습니다.

이것은 바로 독자의 현명하고 지혜로운 판단을 요구하는 것이며, 하느님께 돌아서라는 강력한 요청입니다.

#### ☐ 2019년 부활 판공 안내

날 짜	구 역	장 소
4/08(월)	10, 11, 12, 13, 16	성 당
4/09(화)	5, 6	백매화(아가다)
4/10(수)	7, 8, 14, 15	성 당
4/11(목)	9	감혜숙(글라라)
4/12(금)	1, 2, 3, 4	성 당

- \* 판공은 오후 2시부터 합니다.
- \* 3시 미사봉헌 합니다.
- \* 해당 판공일엔 판공 미사만 봉헌됩니다.

#### ☐ 부활맞이 성당 대청소

- \* 일시 : 4/14일(주일) 성가정 오찬후
- \* 성가정 오찬 : 10·12구역

#### ☐ 4월 바오로 산악회 산행(남양주시 예봉산)

- \* 일시 : 4월 29일(월) / \* 회비 : 25,000원
- \* 연락처 : 안순화 010-7118-7861

#### ● 전례봉사 담당구역 ●

요일\시간	토요특전	9 시	11 시
4 월 06 일	10구역		
4 월 07 일		11구역	12구역
4 월 13 일	13구역		
4 월 14 일		14구역	15구역

#### ● 성당 청소 ●

4월 12일(금)
10구역

† 우리들의 정성 † 감사합니다 !	
사순 제4주일	1,376,000
교 무 금	1,505,000
감사헌금 (민영천 20만원, 익명 18만원)	

미사안내	월	06시		<b>반월 성마리아 성당</b>
	화·목	19시 30분		
	수·금	10시		
	토	10시		
	토	19시(중고등부 청년미사)		
주일		09시(어린이 미사)	주임신부 : 최해용 프란치스코 총회장 : 윤영 F.하비에르 경기 안산시 상록구 건지미길 27-18	사무실 : 031-502-4595 사제관 : 070-4047-3958 FAX : 031-502-4596 연례회 : 010-3743-9960
		11시(교중미사)		
		19시(저녁 주일미사)		

병자영성체 : 매월 첫째, 4째주 금요일	유아세례 : 분기별 첫 주간중 미사시간	본당메일 banwol@casuwon.or.kr
예비자 교리담당 : 010-2223-8752	신부님면담:혼인,차,집,상가축복(수시로)	본당카페 daum.net/skycheon4

- 이번주는 사제양성을 위한 2차헌금<교구송금>
- 다음주는 사순 사랑의 헌금 2차헌금<교구송금>

#### 이번주 전례 및 모임안내

일시(요일)	단 체 명
7일(오늘)	영화상영(사순특강)교중미사후
10일(수)	소공동체 월례회의(18시 30분)
12일(금)	병자영성체
13일(토)	저녁미사 및 판공성사(손님신부님)
14일(주일)	대리구 청소년위원 교육 평단협회의, 울뜨레야회의 요셉회(주말농장) 부활맞이 본당 대청소

- ☑ 판공기간인 12일(금)은 아침미사가 없고 저녁7시30분 미사이며, 6시30분부터 손님신부님이 성사 주십니다.
- ☑ 14일(주일)성자주일 행사로 오전 9시미사가 없습니다.
- ☑ 고춧가루 후원 받습니다.(국수 및 행사에 사용)
- ☑ 본당 분들의 교통편의를 위해 차량후원금을 접수받습니다. 연말정산 적용 (25인승 구입)
- ☑ 4/14일(주일) 교중미사후 부활맞이 본당 구역별 대청소합니다. (게시판 참조)
- ☑ 성 목요일 밤샘 성체조배 시간표 게시판에 부착(구역별)
- ☑ 부활 제대꽃 봉헌 접수받습니다.(사무실 및 전화회)

#### 부활 판공성사 일정(성당에서 실시)

일시	구역	일시	구역	일시	구역
9(화)	서해1, 안골	11(목)	서해2, 인정	12(금)	대림1

\*저녁6시 30분 참회예절→고해성사→미사  
\*사순기간 동안 매 미사전에 성사보시고 성사표를 제출해 주세요

#### 지난주 주일 미사참례 현황

세대수	총 신자수	참례 인원	참례율 %
539	1,280	338	26.4

#### < 전용계좌 번호안내 >

*교무금→신협 131-000-831734 반월성당
*건축금→신협 131-000-877141 반월성당

☑ 본당 성전건립을 위한 목주기도  
100만단 봉헌운동 <현재 598,541단>  
\*기간 : 2018년 8월 15일 ~ 2023년 8월15일(5년)

☑ 차량구입 봉헌현황(현재)  
\*모금액 : 11,630,000원

☑ 본당 건축헌금 봉헌현황(현재)  
\*모금액 : 888,130,115원 (2015년 1월부터)

☑ 우리들의 정성(3/28 ~ 4/3) 14,749,600

주일헌금 : 1,190,500교무금 : 3,615,000  
미사예물 : 1,520,000과년도교무금 : 20,000  
감사헌금 : 250,000 후원금(차량모금)2,600,000  
건축모금 5,554,100

<건축모금 내역> 남양교우송금 90,000  
법계교우송금 1,000,000  
\*파지,고철판매(요셉회) 철산교우송금 315,000  
75,100교구 근교교우 510,000  
\*반월성당 3,030,0002차헌금 534,000

\*건축기금 : 20만/양기찬, 조윤목, 익명  
15만/진정현  
10만/본당신부님, 남궁영자, 강용호, 이근수,  
진기철, 장소진, 어윤숙, 김병현, 유천욱, 송  
진욱, 천명숙, 김점숙, 익명, 익명  
5만/박수현, 황영순, 한동각, 정영자, 정연철, 한  
상인, 장성필, 박천홍, 김충근, 신경순, 김춘자,  
송영철, 익명  
3만/김영성, 박우연, 배정완, 김영환, 유미영, 익  
명, 익명 1만/심예림, 익명

\*차량후원금 : 100만/정남숙, 이창조  
10만/서의웅, 이숙희, 반월2, 창말, 대림2, 대림3  
\*감사헌금 : 10만/장영주, 익명 5만/김선희  
\*지난주 후보에 누락된 감사헌금 봉헌자\*  
10만/김현숙 5만/엄옥연

☑ 청소(토) 및 교중<신자들의 기도, 헌금봉사>

4/7 사순 제 5주일	양짓말 구역
4/14 성지 주일	본당 대청소

#### 재일 떡 방앗간

각종 떡 시루떡 달레품떡  
폐백 이바지 참(들)기름  
태양 고춧가루 6Kg/20만원  
통고추 6Kg/19만원  
☎ 010-3857-0010  
☎ (031)437-1009  
대표: 서옥자(아네스)

#### 땅콩 볶는집

건강식품 및 견과류  
건어물전문점.맥반석오징어  
햇땅콩, 잣, 아몬드, 호두  
아마씨, 아로니아, 황태채,  
\*서해아파트 버스정류장 옆  
☎ 437-5885  
☎ 010-9480-3411  
대표:홍정임 (아네스)

#### 남양 뉴타운 열쇠

열쇠,도어락,자동차 열쇠  
보조키,전자키,출장전문  
\*긴급 신속출동  
☎ 010-9277-1229  
☎ 010-2383-9623  
대표 : 조정목(토마스)

#### 한샘 식자재마트

종합 생활필수품  
야채,청과,생선,정육,공산품  
2만원이상 무료배달  
안산반월 최고 매장  
☎(031)501-8643~5  
대표:이종국(아오싱)

천주교를 알고자 하시는 분은 이웃 천주교 신자들 또는 사무실에 문의하십시오.

※미사 안내※ 주일 - 09:00 11:00 19:00(청년) 월 - 06:00 화 - 19:30 수 - 06:00 10:00 목 - 06:00 19:30 금 - 10:00 19:30 토 - 10:00 15:00(어린이) 19:00(중고등부)	<div style="text-align: center;">  <h1 style="margin: 0;">발안 성당</h1> <p style="font-size: small;">1957. 6. 14</p> </div> <p style="text-align: center;">cafe : <a href="http://cafe.daum.net/casuwonhscity">http://cafe.daum.net/casuwonhscity</a> 18593 화성시 향남읍 푸른들판로257번길 45</p>	주임신부 : 박현배 야고보 보좌신부 : 김정섭 필립보 전교수녀 : 이 아녜스노엘 전례수녀 : 황 루시아  총 회 장 : 윤광열(라파엘) 010-6212-5080  연령회장 : 최기수(요한) 010-6652-7997
※예비자 교리※ 주일 - 09:00(일반) 화 - 20:00(일반)	“너희 가운데 죄 없는 자가 먼저 저 여자에게 돌을 던져라.” (요한복음 8장 7절)	사 무 실 : 352-6111 수 녀 원 : 352-6112 팩 스 : 352-7900
♣ 고해성사 : 미사 30분전 ♣ 유아세례 : 3, 6, 9, 12월 넷째주 토요일 ♣ 성모신심미사 : 매월 첫 토요일 10시 ♣ 성시간 : 매월 첫 목요일 저녁 7시30분 미사 후 ♣ 집·상가축복 : 수시접수 ♣ 병자영성체 : 매월 둘째주 목요일		

## ■ 사제양성을 위한 헌금(2차)있습니다.

### 성주간 미사전례 안내

일자	일정 및 전례
4/18(목) 성목요일	저녁 8시 (세족례 있습니다) 주님 만찬 성목요일 성체조배
4/19(금) 성금요일	오후 3시(십자가의 길 기도) 저녁 8시(십자가 경배 예절) (헌금 : 예루살렘 성지복구 예물봉헌)
4/20(토) 부활성야	오후 3시 어린이 미사는 없습니다. 저녁 9시(빛의 예식-부활초(컵초준비)) (헌금 : 부활합동가정미사예물)
4/21(주일) 부활대축일	오전 9시, 11시 부활계란 각 구역별 나눔 행사 실시 11시 미사 후 전교우 국수잔치 (헌금 : 부활합동가정미사예물)

※ 부활대축일 당일 저녁 7시 미사 없음

### 1. 부활맞이 군위문품 발송[병장 이하]

- 접수 : 4월 14일(주일)까지 사무실
- 기재사항 : 이름, 세례명, 계급 주소
- 문의 : 청년회장 010-6366-8669

### 2. 사랑의 단식제

- 일자 : 4월 12일(금) 가난한 이들을 위한 단식을 실천하고 절약된 금전을 4월 14일 주님 수난 성지 주일에 2차 헌금으로 봉헌하시기 바랍니다.

### 3. 부활맞이 본당 대청소

- 일시 : 4월 14일 11시 미사 후 구역별 청소
- 게시판에서 청소구역에 확인하세요.

### 4. 환자영성체 신청

- 4월 11일(목) 09:00 ~ 17:00
- 4월 7일(주일)까지 사무실로 신청 바랍니다.
- 구역장, 반장님은 대상자 재확인 바랍니다.

### 5. 무료 심리상담소 운영

- 일시 : 5월 11일(토)부터 매달 둘째주 토요일
- 대상 : 연령제한 없음. (비신자도 가능)
- 장소 : 유아실
- 시간 : 오후 2시 ~ 5시까지

### 6. 본당 보좌 신부 영명축일(5월 3일)

- 축하식 : 4월 28일 주일 11시 미사 중
- 로비에 기도 봉헌함(영적예물)이 있습니다.

### ■ 전례구역 : 4/7휴먼, 아델 4/14하늘채 4/21장집1

#### ■ 청소구역 안내

구 분	4월 7일	4월 14일	4월 21일
A구역	휴먼, 아델	하늘채	장집1
B구역	울암하저리	구장리	미소1

- \* A구역청소담당 : 대성당과 유아실, 로비(마당) · 1층화장실
- \* B구역청소담당 : 대성당 2층, 조배실, 지하광장 및 화장실
- \* 레지오청소구역 : 소성당, 주차장, 분리수거장
- ☞ 대성당 2층 청소를 철저히 하여 주세요.

### ■ 전입교우 안내

성 명	세례명	구역·반	주소
김호명	아브라함	가재1	덕진타운 B동 201호

### ■ 주일(主日)미사 참례현황

월/일	신자 수	15:00 어린이	19:00 중고등	09:00	11:00	19:00 청년	계 (%)
3/24	2,020	34	117	288	292	118	849(42.0)
3/31	2,017	37	114	264	311	99	825(40.9)

### ■ 우리들의 정성(사순 제 4주일)

교무금 : 3,220,000원  
 주일헌금 : 2,347,000원  
 교육관신축 : 1,536,500원  
 감사헌금 : 200,000원

미 사 시 간 안 내			배(拜)곤(God) : 하느님을 경배하는 신앙 공동체 <b>배곤 성당</b> 경기도 시흥시 배곧5로62 <a href="http://cafe.naver.com/bo0613">http://cafe.naver.com/bo0613</a>	시 무 실	031-365-3431
주 일	토 오후3시	어린이		팩 스	031-365-3432
	토 오후7시30분	청소년·장년		연락처	장호복 루 키 010-3523-7689
	일 오전9시	성인미사		총 회 장	이창근 기브리엘
	일 오후4시	교중미사		주임신부	김정환 비 오
평 화, 목	오후7시30분				
일 수, 금	오전 10시				

신심 더하기 운동			전례 및 환경미화	다과 봉사
매일살전	밤10시 공동체 강복기도 참여 (일말 맞추기)	사순 제5주일	호반 3구역	한라 사랑
매주살전	주일미사 10분 일찍 참석, 평일미사 1회 이상 참석			한라 행복
매월살전	첫 주일을 신심더하기주간으로 함께하기(첫참례)			
화(성령: 치유안수) 수(순교자: 순화) 목(성체: 성체강복) 금(예수성심: 십자가의 길) 토(성모: 순화)		주님 수난 성지 주일	한라 사랑	한라 2구역 한라 3구역

성전 건립을 위한 목주기도 500만단 바치기 집계표
04월04일 현재 260,754단
매주 목요일까지 합산하여 사무실에 제출 바랍니다.

## 전례 및 행사

☑ 사순기간 동안 신앙의 신비는 2양식입니다.

사순시기 금요 십자가의 길		
04/12	요한지역 십자가의 길	요한지역 복사
※사순시기동안 금요미사는 저녁미사로 봉헌됩니다.		

☑ 유아세례 일정안내

\* 04/07(일) 16시 미사후 (사무실에서 접수.)

☑ 환자 영성체 신청

\* 4월11일(목) 10시출발, 화요일까지 사무실 접수

☑ 부활맞이 본당 대청소

\* 4월13일 토요일 오전 10시 구역별 담당 청소

☑ 성주간 전례안내

4월14일(주일) 주님수난성지주일	11:00 성대한 예루살렘 입성식 성전 뒷편 주차장 이용.
4월18일(목) 주님만찬성목요일	20:00 미사(발씻김 예식) 21:00 구역별 수난감실조배 (장소 :교리실 )
4월19일(금) 주님수난성금요일 *예루살렘성지복구 헌금*	15:00 십자가의 길 20:00 주님수난 예식 (십자가 경배)
4월20일(토) 부활 성야 미사 *부활 합동 미사예물*	20:00 부활 성야 미사 성전 뒷편 주차장 이용. 21:30 전신자 파스카 나눔 잔치
4월21일(주일) 부활 낮 미사 *부활 합동 미사예물*	09:00, 11:00 (장엄미사) 12:30 전신자 부활 떡 나눔 16:00 미사 없음

☑ 부활 달걀 콘테스트

\* 시작 : 4월20일(토) 오전10시

\* 심사 기준 : 참여도(50%), 독창성(30%)  
신앙적 요소(20%)

☑ 견진성사 신청 안내

\* 06월 09일(성령강림 대축일)

\* 견진교리 (5월19일, 26일, 6월2일 교중미사후)

\* 강사 : 김대우 모세신부님 (수원가톨릭대 교수)

\* 4월1일부터 사무실에 신청해 주시기 바랍니다.

## 단 제 소 식

☑ 예비자교리 : 성모승천반 매주 수요일 20:00 교리실

☑ 연례회 회의 : 04월07일 교중미사 후 성전

☑ 사회복지분과 이·미용 봉사

\* 04/07(주일) 10시~13시 본당 교리실

☑ 청년성서모임 창세기 모임안내

\* 4월 10일부터 매주수요일 제3교리실

\* 첫모임. 수녀님파견교육

\* Facebook: @Suwonyouthbible

\* 문의 : 김덕현 프란치스코 (010-4421-0227)

☑ 청년회 모집

\* 시흥지구 및 교구 청년연합활동 연계 :

청년성서연수, 젊은이 새생활 피정(청년성령기도)

비다누에바(청년꾸르실료), 선택(청년ME),

\* 본당활동 : 영화클럽, 서울 성지순례 나들이,

군인청년위문, 청년MT, 일일호프, 성탄제 참여

\* 매월 1회 월례모임 시 YouCat 모임

\* 문의 : 김덕현 프란치스코 (010-4421-0227)

## 본당소식 1

☑ 여성 소공동체 사순 실천 사항

\* 절미운동 : 밥 한 숟가락 덜 먹고 쌀 기부  
성당에 준비되어 있는 통에 넣어 주세요.

화 답 송	
사순 제5주일	

주님이 큰일을 하셨어 - 기에, - 우리는 기뻐 - 하였네.

<b>교무금 지통이체 계좌</b> 농협 355-0050-2220-13 (천주교 수원교구 유지재단)	<b>건축회금 지통이체 계좌</b> 농협 355-0050-2222-83 (천주교 수원교구 유지재단)
---	--

# 백암성요한사도성당

17177 경기도 용인시 처인구 백암면 백원로 454

주임신부 : 이나라(사무엘)  
총 회 장 : 박교선 베드로  
010-5219-4094  
연령회장 : 박상신 토마스  
010-2688-4188  
사 무 실 : ☎ 323-5408  
F A X : ☎ 323-5409

## ☑ 주일봉사자 전례 안내

구분	미사	해설자	독서자
첫째 주일 (4/7일)	토요일저녁 주일미사	이범례	이범수/임복희
	교중미사	이향의	임성빈/이데레사
	저녁미사	박용근	박태근/심가영
둘째 주일 (4/14)	토요일저녁 주일미사	조명자	정기영/신효철
	교중미사	이병희	한현용/유현자
	저녁미사	박용근	박태근/심가영

## ☑ 주임신부님의 전신자 가정방문 일정입니다.

요일별	방문시간
화·목요일	오후 2시~5시
수·금요일	오후 7시~9시

※ 가정에서는 준비하실 것이 없습니다.

☑ 4/28일(주일) 입교식이 예정되어 있으니 신앙생활을 함께 하실 분들을 모셔오시기 바랍니다.

☑ 사순시기 평일미사 30분전에 십자가의길 기도를 함께 바칩니다.

☑ 오늘은 교구사제양성을 위한 특별헌금이 있습니다.

☑ 오늘 교중미사 후 소공동체월회의가 교육관에서 있습니다.

☑ 4/13일(토) 엠마오산악회에서 단양 도솔봉으로 산행을 갑니다 도시락 지참하시고 성당에서 8시에 출발합니다.

☑ 4/14일(주일) 교중미사 후 울뜨레야 월회합이 교육관에서 있습니다.

☑ 4/12일(금)은 사순시기내 사랑의 단식제 권고 일입니다. 이날 단식하신 결과물을 4/14일(성지주일)에 2차헌금으로 봉헌합니다.

☑ 4/21일(화) 저녁미사 후 꾸리아 월회의가 강당에서 있습니다.

☑ 4월 주차안내 및 차량운행 서백암지역입니다.

♥♥ 감사합니다 ♥♥

## ☑ 우리들의 정성(3월25일~3월31일)

주일헌금(사순제 4주일)	1,145,000
교무금	1,465,000

## ☑ 미사참례자수(현재교적상854명)

일 자	참례자수	참례율
사순제 4주일	268	31.38

## ☑ 건축헌금(3월28일~4월3일)

익명 오만원, 한창우(안드레아) 십만원 김복남(소소하데레사) 십만원, 익명 이천만원	
전 주	3,435,717
수 입	20,250,000
차입금상환	3,000,000
현 잔 고	20,685,717
차입금잔액	139,000,000

## ☑ 예물봉헌 및 성당청소 지역

구역	예물봉헌	성당청소
백봉	4/7	4/6
가창	4/14	4/13

## ☑ 소공동체 모임

지역	날짜	시간	장소
백봉1	4/10(수)	오후 2시	안숙희 데레사

♥♥전입을환영합니다♥♥

성 명	구역	전본당	전화번호
김병일(요한) 가정	동백암1	전주/인후동	010-9899-6262



주님이 큰일을 하셨기에 우리는 기뻐하였네

미사 시간 안내	토요일	오후 7:30(토요일주일저녁)	평 일	월요일	오전 10:00	성 사	유 아 세 례	사무실 문의
	주 일	오전10:30(교중)		화·목	오후 7:30		고 해 성 사	미사 전 30분
		일요일		수·금	오전 10:30		흔 배 성 사	1개월전
		오후 4:00		성모신심 미사	첫째토요일 오전10:30		병자 영성체	구역장·반장을 통해서 신청바람

천주교를 알고자 하시는 분은 이웃 천주교 신자들 또는 사무실에 문의하십시오.



<b>주임신부 : 고성은(요한사도)</b> <b>☎ 224-4057</b> <b>총 회 장 : 안 병 천 (요 셉)</b> <b>☎ 225-5444</b> <b>연령회장 : 오 군 호 (요 셉)</b> <b>☎ 010-7616-3755</b>	 <b>버드내 성당</b> <b>(성 정하상 바오로)</b> <b>1795-1839</b>	<b>미사 시간 안내</b> <table border="1"> <tr> <td>주 일</td> <td>오전 10시</td> <td>6시 30분 10시 30분(교중)</td> </tr> <tr> <td>평 일</td> <td>월 화·목·수·금</td> <td>오전 6시 30분 7시 10시</td> </tr> <tr> <td>토</td> <td>오후 3시</td> <td>3시 (어린이) 7시(학생·청년·특전)</td> </tr> </table>	주 일	오전 10시	6시 30분 10시 30분(교중)	평 일	월 화·목·수·금	오전 6시 30분 7시 10시	토	오후 3시	3시 (어린이) 7시(학생·청년·특전)
주 일	오전 10시	6시 30분 10시 30분(교중)									
평 일	월 화·목·수·금	오전 6시 30분 7시 10시									
토	오후 3시	3시 (어린이) 7시(학생·청년·특전)									
<b>1161617 경기도 수원시 권선구 덕영대로 1152번길 20</b> <b>사무실 ☎ 224-4058 FAX 224-4059</b> <b>E-mail : beodeunae@casuwon.or.kr</b>											
<b>유아세례 : 분기별 둘째 토요일 오후 4시</b> <b>성시간 : 매월 첫 목요일 19:00시 미사 후</b> <b>봉성제 : 매월 첫 목요일 오전 9시 30분</b> <b>성모산심미사 : 매월 첫 토요일 오전 10시</b>											

**4월 기도 지향**  
**“부활의 기쁨 속에서**  
**이웃들에게 삶의 모범이 될 수 있도록”**  
**전신자 기도시간 : 저녁 9시(주모경)**

**“ 청소년 활성화 기금 적립을 위한**  
**교무금 13개월 봉헌하기 ”**

**☒ 성당 청소년 구역**

1. 담당구역 : 11 구역
2. 일 시 : 4/13(토) 10:00시 부터

**☒ 2차 현금**

1. 이번 주(4/7, 사순 제5주일)는 교구 사제 양성을 위한 2차 현금이 있습니다.
2. 다음 주(4/14, 주님수난성지주일)에는 교구 사회복음화국 지원을 위한 사랑의 현금 2차 현금이 있습니다.

**☒ 사순 특강 교중 미사 안내**

일 정	강 사
4/7	기정만(예제키엘) 신부님 (수원가톨릭대학교 교수)

**☒ 주님 성탄 대축일반 예비자 입교식 일정 변경 안내**

- 내용 : 4/7(사순 제5주일) → 4/14(주님 수난 성지 주일)로 변경하오니 착오없으시기 바랍니다.

**☒ 주님 부활 대축일 제대꽃 및 부활제대초 봉헌**

1. 내용 / 접수처 : 부활제대초 (1자루당 38,000) / 사무실
2. 부활제대초는 올해(2019년) 부활시기가 끝나면 봉헌하신 교우분들에게 드립니다.

**☒ 성주간 전례 안내**

1. 내 용

구 분	일 자	시간	헌금 내역
주님만찬성목요일	4/18(목)	20:00	
공동십자가의길	4/19(금)	15:00	
주님수난성금요일	4/19(금)	20:00	예루살렘성지복구비
파스카성야	4/20(토)	21:00	합동가정미사예물
주님부활대축일	4/21(주일)	10:30	주일헌금, 사순절헌금통

2. 성 금요일(4/19)에는 **단식과 금욕**을 지켜야 합니다.
3. 성체조배 일정
  - 가. 일 정 : 4/18(목) 주님만찬미사 후 ~ 4/19(금) 20:00시 까지
  - 나. 구역별 성체조배 순서는 계시판 계시물과 주보 간지를 참조하시기 바랍니다.
  - 다. 준비물 : 매일 미사책, 성가책, 묵주
4. 초 준비
  - 파스카 성야 미사 시 사용하실 초는 가정에서 준비하여 참여하시기 바랍니다.

**☒ 금주(사순 제5주일)의 화답송**



(후렴) 주님이 큰일을 하셨기에 우리는 기뻐하였네.

**“ 주님, 저희가 누구에게 가겠습니까? 주님께는 영원한 생명의 말씀이 있습니다. ” (요한 6, 68)**

**☒ 2019년 부활 판공 일정**

1. 구역별 판공 일정

일 자	구 역	일 자	구 역
4/9 (화)	5, 8	4/11 (목)	7, 10
4/10 (수)	6, 아이파크	4/12 (금)	9, 11

2. 평일 미사 시간은 변동없습니다.
3. 시간 : ① 수, 금 - 10:00시 미사 후~, 오후 20:00시~  
② 화, 목 - 14:00시~, 19:00시 미사 후~

**☒ 부활 맞이 본당 대청소 및 환경정리**

1. 일 시 : 4/14(주님 수난 성지주일) 교중 미사 후 점심 식사 후 대청소 실시함
2. 세부계획 : 계시판 계시물 참조

**☒ 2019년 견진성사 일정 및 교리 신청 안내**

1. 대 상 : 초등학교 6학년 ~ 성인 남녀
2. 교리일시 : 5/12, 19, 26, 6/2(매주 주일, 총 4회)  
교중 미사 전 08:50~10:20
3. 성사일시 : 6/9(주일) 교중미사 중
4. 사무실에 비치된 견진교리 신청서를 작성하시어 5/5(주일)까지 사무실에 제출하여 주시기 바랍니다.
5. 신청비 : 24,000원

**☒ 주일미사 참여현황**

구 분	3/10	3/17	3/24	3/31
참례인원(명)	472	496	470	458
참례율(%)	30.9	32.5	30.8	30.0

**☒ 이번 주간(3/28~4/3)교육관 건립을 위한 봉헌입니다**

노정민 5만, 이은숙 5만, 김영일 5만, 정진 2만, 박종여 1만  
 나상운 3만, 신연숙 10만, 정운옥 5만, 이목수 2만, 함미경 6만  
 김민자 15만, 조충열 10만, 유분자 2만, 노승준 5만, 장진국 1만  
 정말이 1만, 황정애 2만, 서연택 2만, 조승만 3만, 김주철 2만  
 이영재 5만, 윤청호 2만, 김민희 1만, 김달영 5만, 김인선 1만  
 한정옥 1만, 최대범 2만, 강기섭 10만, 오균호 10만, 김마동 1만  
 송영상 3만, 이미애 3만, 한기순 2만

● 주간 누계액 : 1,330,000원

**☒ 우리들의 정성(3/28~4/3)입니다**

- 교무금 : 3,583,000원
- 사순제4주일(3/31)주일헌금 : 1,854,000원

**☒ 청소년활성화기금 마련을 위한(3/28~4/3)봉헌입니다**

정동길 3만

● 누계액 : 3,000,000원

주일 미사	토	16시(어린이), 19시30분			<div>벌말성당</div> <div>(주보성인 : 성 정하상 바오로)</div> <div><a href="http://cafe.daum.net/beolmalJHS">http://cafe.daum.net/beolmalJHS</a></div> <div>☎ 031)424-6401</div>	주임신부	서동찬(야고보)
	일	6시, 8시, 10시(교중미사) 16시(중고), 19:30(청년)				보좌신부	김영빈(미카엘)
평일 미사	월	6시	화	19시30분		총 회 장	김용립(안셀모)
	수·목		10시, 19시30분				
	금		10시				
					예비신자	주일 오전 9시	
					교 리	수요일 저녁 8시 30분	

#### ☑ 사순 제5주일 [19. 4. 7]

- ☑ 이번주, 사제양성 2차헌금이 있습니다.  
**다음주**, 사랑의 헌금 2차헌금이 있습니다.  
(교구 사회복음화국 지원)

#### ☑ 부활판공 소공경연대회

- 일시: 4월 7일(주일), 매 미사후,
- 시험 참여가 공동체의 성적이 됩니다.
- 경연: 인도에 따라 정의를롭게 참여합니다.

#### ☑ 부활 판공성사

일 정	지 역 명
<b>4월 9일(화)</b>	동아삼성, 내손두산
<b>4월10일(수)</b>	대원대림, 부영세경
<b>4월11일(목)</b>	한양엘지, 벌말대림, 벌말대우

- ※ 4월 9일(화), 오전 10시에 판공미사가 있습니다.  
※ 오전10시와 저녁7시30분 미사 전후로 성사드립니다

- 판공예물을 정성껏 봉헌합니다.
- 판공성사를 받고 하느님의 자비를 간구합니다.

#### ☑ 복음화 모임

공 동 체	날 짜	시 간	장 소
연령회	4.7(주일)	교중미사후	3층 제1교리실
안나회	4.8(월)	11시	1층 민음터
자모회	4.13(토)	14시	1층 신앙터
울뜨레야	4.13(토)	저녁미사후	3층 제2교리실
평단협	4.14(주일)	9시	3층 제1교리실

#### ☑ 본당 대청소

- 일시: 4.13(토) 10시
- 준비물: 고무장갑, 청소도구(개인별)

#### ☑ 성당청소와 전례, 주차봉사

일 정	구 분	담당구역	구 역 장
이번주 (4.7)	청소,전례	벌말대우 1 구역	이수경 스텔라
	주차봉사	벌말대우 2 구역	장순민 올리아나
다음주 (4.14)	청소,전례	벌말대우 2 구역	장순민 올리아나
	주차봉사	벌말대우 3 구역	송연주 세레나

※ 벌말대우 1구역 친교모임-4월10일

#### ☑ 감사헌금

익명 50,000 익명 200,000 익명 70,000  
익명 30,000 익명 100,000 익명 50,000  
익명 100,000 익명 50,000  
손채엽 실비아 유족 200,000

#### ☑ 주님 수난 성지주일(4월 14일)

- 성지가지 축성이 있으며, 교중미사는 성모상 앞에서 예루살렘 입성 기념을 하고 옆 건물을 돌며 입성행렬을 합니다.

#### ☑ 축·영명, 서동찬 야고보 신부님

- 영적예물을 4월 21일(주일)까지 준비된 봉헌함에 모아주시기 바랍니다.
- 4월 28일 교중미사에 이어 축하식이 있습니다.

#### ☑ 성독모임 추가 모집

새롭게 신설된 모임이 목요일에서 화요일 저녁미사후로 변경되었습니다. 화요일에 맞추어 신청할 수 있습니다.

☞ 우리 의 정 성 ☞		전 입 을 환 영 합 니 다(교무금을 책정해 주시기 바랍니다.)					
교 무 금	8,507,000	구 역 명	이 름(세례명)	구 역 명	이 름(세례명)	구 역 명	이 름(세례명)
주일헌금	5,059,000	대원대림4	서정권 베드로	벌말대우1	전재석 토마	벌말대림4	김상문 시몬
감사헌금	850,000	한양엘지4	최호문 알베르토				
기 타	36,000						

주일미사 성가 : 입당 122 봉헌 210, 211 성체 517, 166 파견 121

미사시간	평일	월 - 06시 / 화·목 - 19:30 수 - 10시, 19:30 / 금 - 06시, 10시 토 - 10시	 <b>범계성당</b> (성 김대건 안드레아) 경기도 안양시 동안구 경수대로 733 www.beomgye.or.kr / beomgye@casuwon.or.kr ☎. 459-0365 (사무실) / Fax. 459-0367 459-0366 (사제관) / 459-0369 (수녀원)		• 주임신부 : 정경진 (다두) • 보좌신부 : 박윤홍 (이윤일요한) • 원장수녀 : 김 마리비아 수녀 총회장 : 김정태 레이몬드(010-2980-0550) 연령회 : 010-5384-7199//010-5266-3757 범계성당부속 돈보스코 유치원 : 476-0599
	주일	토 - 16시 (어린이) 19시 (중, 고등부) 주일 - 06:30 / 09시 / 11시 17시 (청년) / 19:00			
예비신자 교리	화	20:10	목	10:00	• 전입자 면담 및 축복: 사무실로 문의 • 유아세례는 홀수달 세 번째 토요일 11시

### ◆ 본당복음화 실천사항 ◆

1. 사랑합시다: 범계성당 내 사랑의 마음이 함께하는 영적 성장, 가정의 성화, 청소년 사목에 중점

#### ◆ 전신자 묵주기도 ◆

- ◆ 미사 후 구호 : 모여서 기도하고, 나가서 선교하자
- ◆ 묵주기도 : 4. 30(화)까지
- 방법 : 각자 바친 묵주기도를 4층 엘리베이터 앞에 비치된 바둑알로 봉헌합니다.

#### ◆ 가두선교 일정 ◆

일시	단체	장소
4. 7(주일) 14시 ~ 18시	레지오	범계역 주변
4. 13(토) 13시 ~ 18시	레지오	범계역 주변

※ 범계성당 모든 신자가 가두 선교에 동참합니다.

#### ◆ 부활 판공성사일정 및 미사안내 ◆

- 판공성사 일정 : 4. 8(월) ~ 4. 12(금) 19시부터
- ☞ 지역미사에 꼭 참여하도록 합니다.(공동 보속)
- ☞ 8일(월), 12일(금) 새벽 6시 미사는 없습니다.

일자	4/8(월)	4/9(화)	4/10(수)	4/11(목)	4/12(금)
미사	19:30	19:30	19:30	19:30	19:30
지역	5지역	1지역	2지역	3지역	4지역

☑ 이번주는 사제양성후원 2차현금이 있습니다.

다음주는 주님 수난 성지주일 2차현금이 있습니다.

#### ☞ 이주사목 위원회 후원미사

- 일시·장소 : 4. 7(주일) 19시, 4층 대성당

#### ☞ 성령기도회

- 일시·장소 : 4. 9(화) 20시, 1층 소성당
- 주제·강사 : '선한 이웃되기.', 이수완 로마노

#### ☞ 병자 영성체

- 일시 : 4. 11(목) 13:30부터 진행됩니다.
- 신청 : 4. 9(화)까지 신청 바랍니다.

#### ☞ 부활 맞이 본당 대청소

- 일시 : 4. 14(주일) 11시 교중미사 후

#### ☞ 가정미사 및 임산부 안수

- 4. 13(토) 16시 미사는 어린이 미사로 봉헌됩니다.
- 가정미사 : 4. 21(주일) 11시 교중미사
- 임산부안수 : 4. 21(주일) 9시, 11시 미사 중

#### ☞ 견진성사 신청 및 접수 안내

- 신청 : 각 구역장, 반장님께 신청 접수
- 주일 9시, 11시 미사 후 1층 로비
- 접수기간 : 4. 7(주일) ~ 5. 12(주일) 11시 미사 까지
- 신청비 : 2만원(사진 및 교재비)

#### ☑ 하느님 아버지의 집을 내가 깨끗이 (성당 청소)

4 / 11(목)	청소장소 : 4층	51구역
-----------	-----------	------

#### ♥ 제대 꽃 봉헌 - 주님께 아름다운 꽃을 선물로 ♥

부활 제대 꽃을 봉헌하실 분들은 사무실에 봉헌해 주시기 바랍니다.



## 세레

주님의 자녀로 다시 태어나는 10명의  
세례자 분들께 마음 모아 축하드립니다.

· 일시 : 4월 14일(주일) 11시 교중미사 중  
(세례자와 대부모님은 10시 20분까지 3층 교리실로 오세요.)

#### ◆ 파스카 성삼일 (4월 18, 19, 20일) 전례 안내 ◆

일자	시간	미사	준비
성 목요일 (4. 18)	20시	주님 만찬	가난한이들을 위한 헌금
	미사 후	밤샘 성체조배	성가책, 성경, 묵주, 매일미사
성 금요일 (4. 19)	15시	십자가의 길	예루살렘 성지 복구를 위한 헌금
	20시	수난 예식	
부활성야 (4. 20)	21시	빛의 예식	초 준비(성당 1층 판매) 헌금 있음
주님부활 대축일 (4. 21)	9시	초·중·고	새벽미사 없음
	11시	교중미사	헌금은 주일과 동일
	17시	청년	(합동미사에물은 미사 전 봉헌함에 봉헌합니다.)
	19시		

#### ◆ 첫영성체 교리 및 세례식 안내 ◆

- 부모 오리엔테이션 : 4. 13(토) 16시 미사 후, 대성당
- 첫영성체 대상자 세례식 : 4. 27(토) 16시 미사 중
- 교리시작 : 5. 1(수) 16:30, 장소 추후공지
- 첫영성체 예식 : 5. 26(주일) 11시 교중미사 중

#### ☑ 각 단체, 분과, 위원회 모임 안내

- 홍보분과 - 4. 7(주일)9시미사후, 3층
- 형제지역 전체회의 - 4. 7(주일)11시미사후, 3층 교리실
- 배드민턴선교회 - 4. 7(주일)11시미사후, 2층 유아방
- 제대회 - 4. 12(금)11시, 성 시몬
- 전례꽃꽂이회 - 4. 12(금)11시, 성 마태오
- 가정분과 - 4. 12(금)13시, 대 야고보
- 교육분과 - 4. 14(주일)10시, 구성모회방
- 선교분과 - 4. 14(주일)12:30, 성 바오로

#### ☑ 하느님 나라잔치(미사)를 준비해 주는 교우들

- ☞ 4월 7일(사순 제5주일) - 55구역
- 11시 교중미사 후 헌금 계수는 전례봉사구역에서 합니다. 장소는 3층 성 바르톨로메오 방입니다.
- 단, 11시 교중미사 후 행사가 있을 시에는 헌금계수하는지 미리 확인 바랍니다.

- ☞ 4월 14일(주님 수난 성지 주일) - 56구역



주보성인  
아시아의 성 프란치스코

# 별양동

우 13337 과천시 별양상가 2로 20, 1호 (세서울쇼핑센터 6층)  
www.assisi.or.kr E-mail: byang@casuwon.or.kr  
카 페: cafe.naver.com/bydchurch1

주임신부 윤용배 (라자로)  
☎ 502-8453  
보좌신부 신선웅 (빈첸시오)  
☎ 502-8454  
전교수녀 김 벨라데타 고 레지나  
☎ 502-8458  
사무실 ☎ 502-8452  
FAX ☎ 502-8455  
위령봉사회 HP 010-9013-0831  
010-2713-2276

✠ 소통과 참여로 쇄신하는 수원교구! 신앙의 기쁨! 젊은이와 함께!



◆ 사제양성 특별헌금 봉헌합니다.

◆ 성주간, 파스카 성삼일, 부활 대축일 전례 안내

주님 수난 성지 주일 (4/14)	주님 만찬 성목요일 (4/18)	주님 수난 성금요일 (4/19)	주님 부활 대축일 토(4/20) 일(4/21)	
주님 예루살렘 입성 기념식	주님 만찬 저녁 미사	주님 수난 예식	파스카 성야	09:00
10:50 성당 성모님 상 앞	19:30	15:00	20:00	11:00
사랑의 헌금 봉헌	가난한 이들을 위한 헌금 성체조배 밤샘기도	예루살렘 성지 복구헌금	세례식	16:00 20:00

※ 성목요일 성체조배 밤샘기도 시간표 게시판 참조

\* 준비물: 매일미사책, 묵주

※ 4/20(토) 파스카 성야 개인초 준비(성물보급소 판매)

※ 새 영세자 축하 꽃 헌화회에서 판매합니다.

◆ 사랑의 단식제 및 가난한 이들을 위한 헌금

- 사랑의 단식제 권고일: 4월 12일(금)
- 공동 헌금의 날: 4월 14일(주님수난성지주일)

◆ 예비자 환영식과 교리반 모집

- 환영식: 4월 28일(주일) 11:00 교중미사 중
- 새 예비신자 교리반
  - 목요일 20시30분: 강사 신선웅 빈첸시오 보좌신부
  - 주일반 09시30분: 강사 김 벨라데타 수녀

◆ 환경특강

- 일시: 4월 10일(수) 오후 8시-10시
- 주제: 공동의 집에 무슨 일이 일어나고 있습니까?
- 강사: 양기석 스테파노 신부님

◆ 3/30(토) 부활맞이 분당 대청소에 협조해 주신 모든 분들께 감사드립니다.

◆ 새성전터 요셉 생태장(농장)분양

- 분양금액: 1구획당 100,000원
- 분양일정: 4월 14일까지 선착순 분양

성 경 구 결	
지난 주	“나의 이 아들은 죽었다가 다시 살아났다.”
이번 주	“이제부터 다시는 죄짓지 마라.”

◆ 김 벨라데타 수녀님 영명축일 축하식

- 영적예물: 주님의 기도, 성모송, 영광송, 묵주기도, 수도자를 위한 기도, 봉사 희생

- 영명축일: 4월 16일

- 영명축일 축하식: 4월 14일 교중미사 후

◆ 2019년 본당 전 신자 성지순례

- 일시·장소: 5/25(토) 09시-17시
- 신청접수: 4/14(일)-5/19(일) 지역장
- 참가비: 성인 10,000원 학생 5,000원

◆ 초등부 주일학교 부활교리

- 일시: 4/20(토) 오후 3시-4시
- 장소: 제2성전
- 문의: ☎ 010-8851-7890 김 에스텔

◆ 견진성사 안내

- 견진성사일시: 6/9(주일) 오전 11시
- 대상: 세례를 받고 견진성사를 받지 않은 신자(초등 6학년이상)
- 견진교리: 일반 5/15-6/5(총4회) 매주 수 20시-21시30분  
학생 5/11, 5/18, 6/1, 6/8(총4회) 매주 토 18시-19시
- 신청기간: 5/5까지(주일미사 후 또는 구역 반장 통해)
- 신청비: 20,000원

※ 게시판 참조

◆ 자모회 확대 개편에 대한 안내

청소년들의 신앙생활에 대한 전 신자들의 관심과 사랑을 모아 자모회를 소공동체 전체로 확대합니다.  
모든 소공동체에서는 자모회 담당자를 세워주시고 모든 어머니들의 적극적인 참여를 바랍니다.

◆ 쓰레기 분리 배출에 협조해 주시기 바랍니다.

◆ 2019 부활판공성사 지역배정 일정

지역	4지역	5지역
날짜	4/6(토), 4/7(일) 4/9(화)	4/11(목), 4/13(토) 4/14(일)
※ 성사시간: 평일(화, 목요일 저녁 19:30) 토요일(오전 10시, 저녁 19:30)/주일(매 미사 30분 전후)		

우리 본당으로 전입하신 형제자매를 환영합니다!				
전입 세대주	가족	전본당	오신 곳	구역
반윤희	유스티나	1	하계동 래미안 343-303	1-4
유인영	베로니카	1	사 강 주공 401-1306	4-1

미 사 시 간 안 내							전 려 신 심		우리의 정성(3/25~3/31)	
주일	토		일				유 아 세 례	출수달 둘째주일 14:30	교 무 금	14,495,000
	16:00 어린이 19:30 중·고등부		일 반			청년	전입교우환영식	매 월 둘째주일 11:00	주 일 헌 금	4,870,500
			06:00	09:00	11:00	20:00	환자영성체	첫째 주 화요일 10:00	성전신축특별	860,000
평일	월	화	수	목	금	토	성 시 간	첫 목요일 19:30미사후	건 축 헌 금	1,590,000
	06:00 (제2성당)	06:00 19:30	06:00 10:00	06:00 19:30	06:00 10:00	10:00 첫토신심	고 해 성 사	매 미사 전 30분	감 사 헌 금	350,000
									후 원 금	135,000
									주 간 합 계	22,300,500

천주교를 알고자 하시는 분은 본당신부님, 수녀님 또는 사무실에 문의하십시오.

<b>미 사 시 간</b>		<b>구세주의 어머니 병 점 성 당</b>  18411 경기도 화성시 병점서로 63-18 cafe.daum.net/bjcatholic 주임신부 김우정(베드로) <b>사무실 : ☎ 235-5511, 수녀원 : 239-5753</b>	☑ 환자영성체 : 매월 첫번째 (목)
<b>주 일</b>	09 : 00 (일반)		☑ 차 축복식 : 3일 전 신청
	11 : 00 (교중)		☑ 전교수녀 이니고나 수녀, 에밀리아나 수녀
	16 : 00 (가족미사) 2,3,4주 19 : 30 (청소년, 청년연합) 19 : 30 (토요일 저녁 주일미사)		☑ 총회장 최영숙 (달마시오) 010-7548-1490 ☑ 연례회장 송주현 (도미니코) 010-3070-8213
<b>평 일</b>	월 : 아침 6 : 00		☑ 예비신자 교리 화요일-오후8시 / 금요일-오후7시
	화 : 19 : 30 목 : 19 : 30 수, 금, 토 : 10 : 00 교백성사 미사 시작 20분 전		



주 — 님 이 큰 — 일 — 을 하 셧 기 에 우 리 는 기 뻐 하 였 네

☑ **오늘은 사제양성후원을 위한 특별헌금이 있습니다**  
☑ **미사안내 및 청소구역**

일시	구역	일시	구역
4월 7일	메르디앙	4월 14일	우남1
청소 : 성당, 유아실, 복도, 성가대석, 계단		4월 21일	우남2

☑ **금주 행사 및 모임**

단 체	일 시	장 소
복사단어머니회	4월 11일 (목) 미사 후	유아실
신자들의도운Co.	4월 12일 (금) 20시	지하강당
연례회	4월 13일 (토) 10시 40분	지하강당
안나회	4월 13일 (토) 11시 40분	지하강당
요아킴회	4월 13일 (토) 11시 40분	정화교리실

☑ **차주행사 및 모임**

단 체	일 시	장 소
은총의수로Cu.	4월 14일(주일) 18시	지하강당
요셉회	4월 14일(주일) 교중미사 후	정화교리실
전례분과	4월 14일(주일) 10시	믿음교리실
청소년위원회	4월 14일(주일) 17시 30분	교사방
제분과	4월 16일 (화) 20시	조명교리실
반주단	4월 19일 (금) 미사 후	조명교리실

☑ **주일 미사참례 현황 (3월30일자녁미사 ~ 3월31일)**

일자	총신자수	참례자수	참여율
3월 31일	3,866	1,069	27.6%

☑ **사랑의 단식제 권고일 (4월12일 금)**

▶4/12단식실천의 결과물을 주님수난성지주일(4/14)에  
가난한 이들을 위한 특별공동헌금으로 봉헌합니다

☑ **어르신미용봉사 4월9일(화) 10시 정화교리실**

☑ **주님부활 대축일 미사안내**

성주간	시간	준비물
주님만찬 성 목요일 (4월 18일)	미사 구역별 성체조배 2 2 시 3 0 분~	목주, 미사책
주님수난 성 금요일 (4월 19일)	십자가의 길 십자가 경배 및 영성체 예식 15시 19시30분	기도서 예루살렘성지 구를 위한 헌금
파스카 성야 (4월 20일)	21시	부활초
주님 부활 대축일 (4월 21일)	9시, 11시, 19시30분	
* 파스카 성야 미사 중 세례식이 있습니다. * 대축일 11시미사 후 나눔의 잔치가 있음으로 주차할 수 없습니다.		

☑ **본당오르간 기금 마련으로 액자판매와 성금을  
후원 받습니다.**

☑ **은총의수로Cu. 회합변경 -4/14(주일)18시-**

☑ **주님부활대축일 깨대 꽃 봉헌금 받습니다.**

☑ **2019년 1/4분기 결산서 게시공지 하였습니다**

☑ **전입을 환영합니다.**

구역	세대주	구역	세대주
파크자이	신종철(베드로)	병점	김영선(이사벨)
한신	조은정(율리아)	두산	맹춘수(루카)

☑ **우리들의 정성 기간 : 3/26(화) ~ 3/31(일)**

· 주일헌금 : 6,705,500원 · 교무금 : 6,785,000원  
· 감사헌금 : 1,200,000원 · 과년도교무금:330,000원

미담원 떡	사랑방 재가복지센터	세무사 이진오	낙원 떡집
이바지, 백일, 돌, 떡케익, 담례용영양떡, 선물용 맞춤떡 전문점 화성시 동부출장소 맞은편 전경희 (세라피아) 234-4942, 010-4211-8415	방문요양, 목욕, 미용, 가족요양 대상: 65세이상 치매, 중풍 등 노인성질환 등급절차 및 상담서비스 요양보호사 수시모집 황인옥(리카렛따) 010-2716-2137	기장·신고대행 / 양도·증여 상속세/기타 세무담당 화성동부출장소 앞 그린시티 2F 233-8050 FAX 233-8051 대표세무사 이진오(레오)	이바지, 담례떡,백일,돌떡,떡케익 행사떡,선물세트,식사대용(영양떡) 직접만든 식혜,카스테라 설기떡 화성시 병점동 431-55 김경자 (미카엘라) 226-0063, 010-8465-0063
강원 약초 건강원	벚튼 보청기	호성요양병원	홍익돈까스
홍삼·녹용·사슴·흑염소·개소주· 배즙·자색양파우·양·취즙·토마토 가시오가피·출당근·아로니아즙 화성시 병점동 347-13 박금단(라파엘라) 239-5519, 010-3378-5519	20년 경력, 전문 청능사 자격증 전신자 50% 세일 청각장애인 카드소지자 지원금 131만원 지급 수원역 7번 출구 258-0478 / 최경자(엘리사벳)	인공신장실·인공호흡기 완비 노인성질환의 적절한 치료 넓고 쾌적한 시설 다양한 복지 프로그램 진안동, 병점중심상가 위치 238-8636/010-4331-8649	왕돈까스·롤·파스타·볶음우동 병점중앙로 100-3국민은행사거리 주공1단지 옆대형주차장 완비, 넓은 실내공간 이경용(마르티노) 237-4748, 010-9776-4889



천주교 수원교구

## 보라동 성가정 성당

용인시 기흥구 민속촌로11번길 13(보라동) / 전화 274-1006 / 팩스 274-1008 / www.cabora.or.kr

주임신부 : 이재욱 (요한 세례자) / 보좌신부 : 서만중 (요한 레오나르디)  
전교수녀 : 백 안눈치아, 이 베아트리스 (올리베따노 성 베네딕도 수녀회)  
총 회 장 : 박성남 (비오) / 연례회장 : 오순세 (바오로) 010-7634-2323

### < 미 사 안 내 >

토 - 16:00 (어린이) / 19:30 (청소년)  
주일 - 07:00 / 10:30 (교중) / 19:30  
월 06시 / 화 19:30 / 수~금 10시, 19:30  
고해성사 : 미사시작 20분 전 ~ 5분 전  
유아세례 : 짝수달 가정주일 토요일 17:30

#### ▣ 전례 및 교육 안내

- ☞ 구역별 부활 판공 안내 : 화 ~ 금 / 저녁미사 전,후  
21구역 09일 22구역 10일 23구역 11일 24구역 12일
- ☞ 십자가의 길 기도 : 매주 금요일 10시 미사 후 성당
- ☞ 예비자 성탄반 14일까지 추가 접수 : 010-4784-1247  
금요일 11시 토요일 18시 학생(토) 18시 주일반 09시  
2층 베드로 2층 베드로 1층 토마 2층 베드로
- ☞ 부활 세례반 일정 : 문의 선교분과 010-4784-1247  
06일(토) 20:30 2층 베드로 수녀님 찰고  
13일(토) 20:30 1층 강 당 대부모 만남
- ☞ 소공동체 봉사자를 위한 미사 : 11일(목) 10시
- ☞ 전신자 교육 : 28일(주일) 12시 강당 / 간편식 제공  
주제 '선물'(첫기적 신청자 의무참석) / 010-8898-7776
- ☞ 유아세례 : 27일(토) 17:30 / 21일(주일)까지 신청  
유아세례 부모 교리 - 세례 당일 16:30 2층 요한방

#### ▣ 형제 모임

- ☞ 월례회 : 14일(주일) 08시 1층 만남의 방 / 010-8928-9768
- ☞ 6,7구역 : 14일(주일) 18시 현대2차 노인정 / 010-5202-5389
- ☞ 13구역 : 12일(금) 20시 보라동 298-16 / 010-6242-1893
- ☞ 14구역 : 14일(주일) 09시 보라인테리어 앞 / 010-4365-2656
- ☞ 24구역 : 12일(금) 20시 1층 만남의 방 / 010-2346-2724

#### ▣ 많은 관심과 참여 바랍니다

- ☞ 연례회 월례회 : 7일(주일) 08시 강당 / 010-5382-8286
- ☞ 상임위 : 7일(주일) 교중미사 후 만남의 방 / 010-3307-8757
- ☞ 울뜨레아 월례회 : 7일(주일) 18시 강당 / 010-4879-9226
- ☞ 초등 플랫 (3-6학년) : 매주 수요일 16:30 / 010-3764-1531

#### ▣ 전입가족 환영 합니다 - 원장수녀님과 면담이 있습니다.

김성인 사무엘 14구역 1반 010-6789-5062 쌍용 103-201

▣ 화 답 송   
주님이 큰일을 하셨기에 우리는 기뻐하였네

#### ▣ 파스카 성삼일 전례 및 주님 부활 대축일 미사 안내

주님만찬 성목요일	18일 (목)	10:00 미사 없음 20:00 주님 만찬 미사 / 미사 후 밤샘 기도
구 역 별 밤샘기도 시작시간	18일 (목) 19일 (금) 1층 마티아방	21:00 9, 13 03:00 17, 18 09:00 2 22:00 10 04:00 19 10:00 3 23:00 11 05:00 20, 21 11:00 4, 5 24:00 12 06:00 23 12:00 6 01:00 14, 15 07:00 22, 24 13:00 7 02:00 16 08:00 1 14:00 8
주님수난 성목요일	19일 (금)	10:00 미사 없음 14:00 영화상영 15:00 십자가의 길 20:00 주님 수난 예식 (예루살렘 성지복구 헌금)
파 스 카 성 야	20일 (토)	10:00 전신자 대청소 - 개인 청소 도구 지참 13:30 세례식 연습 (대부모와 함께 2층 성전) 16:00 미사 없음 19:30 미사 없음 21:00 파스카 성야 미사 (빛의 예식 - 초 준비)
주님부활 대 축 일	21일 (주일)	07:00 미사 없음 10:30 교중미사(세례식) 16:00 어린이 미사 19:30 청소년 미사

#### ▣ 전례구역 안내

	이번 주	다음 주
전례구역	6 / 7 / 8	9 / 10 / 11
특별헌금	사제양성	사랑의 헌금
청소지역	3지역 (목/11시)	2지역 (목/11시)

#### ▣ 우리들의 정성

사순 제4주일 헌금 4,363,010 원  
성전건축 2차 헌금 1,718,200 원  
주간 교 무 금 납입 현황 13,130,000 원  
주간 감사헌금 납입 현황 90,000 원  
주간 건축헌금 납입 현황 2,670,000 원  
성물방 300만원 / 카페보라 200만원 / 성모회 100만원

홍박약손노인복지센터	무플프 기타 교습소	사랑 어린이 집	촌 돼지 쉼프
중풍 치매 노환 방문 요양 / 방문 목욕 최우수기관 평가 (4회 연속) 031-282-3609 홍성로 대건안드레아 박경우 가브리엘라	기타도 치고, 봉사도 하고! 보라동 575-2 보라 월드프라자 306호 031-287-1361 010-8983-1361 조원준 루돌프	좋은 나무 성품 학교 사랑으로 함께하는 어린이집 금화 4단지 406동 101호 031-274-7307 010-9002-9077 이옥희 안젤라	프리미엄 첼판 돼지구이 품격 보라동 579-3 (한보라 2로 11) 031-274-4540 010-3401-4540 조태희 사비노
리디아 수의	바 이 한 스	대지 인테리어	보라연 한의원
친환경 소재 한지섬유 수의 제작 지사로 106 (지곡동) 다가울 갤러리 010-4167-5115 신경희 리디아	세련된 감각 여성류의 쇼핑몰 www.byhans.kr 1811-8515 김영옥 율리아나	집수리의 모든 것 착한가격, 성실시공 상갈 금화 3단지 일구 사거리 031-281-7008 010-5389-1076 고수성 알비노	교통사고 자동차보험 추나요법 보라동 베스트프라자 3층 031-286-3063 강광진 실베스텔 김혜명 에스텔

[ 교 무 금 ]  
신협 131-018-149156  
보라동성가정 성당

[ 건 축 헌 금 ]  
신협 131-018-149163  
보라동성가정 성당

책정자 [이름,세례명] 기입  
[입금 후 사무실로 전화]  
자동이체는 전출 전 해지



미사시간	주 일	오전 9시 오전 11시 오후 4시 (청년) 오후 7시30분
	토 (주일)	오후 4시 (어린이) 오후 7시30분 (청소년)
	월	오전 6시30분
	화·금	오전 10시, 오후 7시30분
	수	오전 6시30분, 오전 10시
	목	오후 7시30분
	토	오전 10시



주임신부 : 손 창 현 (이나시오)  
보좌신부 : 신 민 재 (미 카 엘)  
총 화 장 : 김 영 화 (레미지오)  
연령회장 : 조 중 기 (메토디오)  
010-3737-7634

용인시 기흥구 신촌로73번길24  
☎ 896-2977 FAX 896-2978  
<https://cafe.naver.com/bjcatholic>

축복 : 주일 오전11시 미사 후  
첫째 주일 - 여행자들  
둘째 주일 - 병자들  
셋째 주일 - 출산, 임산부, 아이를  
갖고 싶어하시는 분들  
넷째 주일 - 가정  
집·차·상가 축복 : 토 10시 미사후  
성시간 : 첫째 목 오후7시30분미사후  
성모신심 미사 : 첫째 토 오전10시  
유아세례 : 쪽수달 마지막 토 오후5시  
병자영성체 : 매월 첫 수요일

Ⓢ 이번 주 사제양성 특별헌금 있습니다.

Ⓢ 다음 주 사랑의 헌금 특별헌금 있습니다.

Ⓢ 교리실 사용 후 청소 및 정리 하시기 바랍니다.

Ⓢ 공동 십자가의 길

· 일시 : 사순기간 금요일 오전10시 미사 후  
(3월 8, 15, 22, 29일, 4월 5, 12일)

Ⓢ 부활 판공성사

3/31 주일	매 미사 전/후	동아 1, 2, 3, 4
4/2 (화)	오전9시30분~12시	한라2극동, 우미
4/4 (목)	오후7시~9시30분	꽃메파크, 현대홈 3
4/7 주일	매 미사 전/후	포스홈 1, 2, 3
4/9 (화)		현대홈 1, 2,
4/10 (수)	오전9시30분~12시	한라1금강, 동원누리
4/11 (목)	오후7시~9시30분	GS자이, 꿈에그린
4/14 주일	매 미사 전/후	LG자이, I파크 1, 2

Ⓢ 2019년 부활 전례

주님 만찬 성목요일	4월 18일 (목) 오후8시 · 가난한 이들을 위한 특별헌금 준비 ※ 미사 후 철야 수난감실 성체조배 ※ 19:30 미사 없음
주님 수난 성금요일	4월 19일 (금) · 공동 십자가의 길 - 오후3시 · 주님 수난 예식 - 오후8시 · 예루살렘성지복구를 위한 특별헌금 준비 ※ 10:00, 19:30 미사 없음
파스카 성야	4월 20일 (토) 오후8시 ※ 부활초 판매 (1,000원, 3층 로비) ※ 10:00, 16:00, 19:30 미사 없음
주님 부활 대축일	4월 21일 주일 오전9시, 오전11시, 오후2시(어린이, 중고등부), 오후4시(청년) ※ 19:30 미사 없음 ※ 주님부활대축일 예물봉투에 성명, 세례명, 봉헌금액 기재 시 기부금처리

Ⓢ 수난감실 성체조배 일정

4월 18일 (목)	미사 후-22:00	사목회, 성가대
	22:00-23:00	LG자이, 동원누리 구역
4월 19일 (금)	23:00-24:00	한라2극동, 우미 구역
	00:00-01:00	한라1금강, I파크 1 구역
	01:00-02:00	현대홈 1, 2, 3 구역
	02:00-03:00	동아 1 구역
	03:00-04:00	동아 2 구역
	04:00-05:00	동아 3, 4 구역
	05:00-06:00	포스홈 1 구역
	06:00-07:00	포스홈 2 구역
	07:00-08:00	포스홈 3 구역
	08:00-09:00	GS자이, 꿈에그린 구역
	09:00-10:00	I파크 2, 꽃메 I파크 구역

Ⓢ 사회복지후원금 4월6일(토), 4월7일(주일) 받습니다.

Ⓢ 헌화후원금 4월6일(토), 4월7일(주일) 받습니다.

Ⓢ 요아킴안나회 4월 모임 안내

· 일시/장소 : 4월 7일 주일 오전11시 미사 후, 2층세미나실  
※ 회원 여러분의 많은 참여 바랍니다.

Ⓢ 부활맞이 본당 대청소

· 일시 : 4월 20일 (토) 오전10시  
※ 대청소 후 국수나눔 있습니다.

Ⓢ 고3 모임

· 일시 : 4월 20일 (토) 오후6시 · 장소 : 사제집무실

Ⓢ 유아세례 (신청 및 문의 : 사무실)

· 일시 : 4월 27일 (토) 오후5시 · 마감 : 4월 25일 (목)

Ⓢ 말라위 선교지 차량후원 약정서를 3층 로비나 사무실에  
봉헌하여 주십시오.

· 기간 : 사순 제1주일 ~ 6월 8일, 100일간

Ⓢ 청년 레지오 모집

· 청년 레지오를 새롭게 창단하여 새 단원을 모집합니다.  
· (단장) 조 로사 010-8800-8017

Ⓢ 보정초등학교 등/하교 시간에 '특별히' 교통신회 준수 및  
자숙 운행 바랍니다.

Ⓢ 주차 협조 안내

· 성당 이웃 주민들에게 피해가 없도록 도로변 (특히 주차장  
입구) 주차시 주의하시기 바랍니다.  
※ 주일 오전 9시/11시 미사 참례시 보정초교 주차장을 이  
용해 주십시오. (12시30분까지 이용가능)  
· 성당과 가까운 곳에 사는 분들은 차량이용을 자제하시고  
걸어서 오시기 바랍니다.

Ⓢ 전입을 환영합니다. (3/25-3/31)

세대주	세례명	구역	동
원혜경	비비안나	꿈에그린	102
조정익	시몬	한라1 금강	605

· 전입세대는 주임신부님과 면담하시기 바랍니다.

Ⓢ 우리들의 정성 (3/25-3/31)

사순 제 4 주일 미사참례자 : 1,876명 (33.39%)

· 주일헌금 : 7,634,770원

· 교무금 : 17,030,000원

· 감사헌금 : 750,000원

· 후원금 : 4,210,000원

※ 3/5 무명으로, 2018년 11/1 '성당교무금'으로, 10/4 '율리아나'로,  
8/31 '체칠리아'로, 7/25 '교무금4~8'로 송금하신 분은 사무실로  
연락주십시오.

Ⓢ 교무금 납입계좌 : 계좌이체시 '성명-세례명' 기입

(재)천주교수원교구유지재단 우리은행 1005-300-916904

Ⓢ 성당 청소 ※ 교우 여러분의 적극적인 참여 바랍니다.

일시	4월 13일 (토) 11:00	4월 20일 (토) 10:00
3층	포스홈 2 구역	부활맞이
1층	포스홈 3 구역	본당 대청소



# 본오동성 요한 세례자성당

안산시 상록구 충장로 224(구.본오3동878)  
사무실 ☎ 502-5641, FAX 502-5642 (우)15537

http://www.cabono.or.kr  
bono@casuwon.or.kr

주임신부	정영철 (안토니오)
보좌신부	도승현 (베드로)
총회장	박광종 (야고보) 010-5336-9417
연령회장	정현철 (그레고리오) 010-8707-6310

미사시간								예비신자 교리시간	
주일 미사	토요일 16:00(어린이) · 19:00(성인)	평 일	월	화	수	목	금	토	주일반 09:30
	09:00(중.고등학생) 11:00(교중) · 17:00(청년)		09:00	10:00 19:30	6:00 10:00	10:00 19:30	10:00 19:30	10:00	목요반 20:30

\* 유아세례를 원하시는 분은 사무실로 신청해주세요!      \* 병자 영성체: 매월 셋째주 목요일



✠ 금주의 성경 한 말씀 : “너희 가운데 죄 없는 자가 먼저  
저 여자에게 돌을 던져라.” (요한 8,7)

✎ 오늘(4월 7일)은 사순 제5주일입니다.  
교구 사제양성후원을 위한 2차헌금이 있습니다.

✎ 이번 주간 성경 읽기

일자	4/7	4/8	4/9	4/10	4/11	4/12	4/13
부문	시편28	시편29	시편30	시편31	시편32	시편33	시편34

♣ 2019년 견진성사 및 전신자 재교육 안내  
견진성사와 전신자 재교육을 사회교리로 진행합니다. 하나님과 맺어진 관계를 통해 믿음 안에서 강해지고 그 믿음 속에서 더욱 견고한 그리스도인으로 거듭납시다.

구분	견진성사	전신자 재교육
등록비	4만원 (사진, 초, 교재비포함)	1만5천원 (교재비포함)
접수기간	3월 11일 ~ 4월 26일 (공통)	
교육일정	4월 26일 ~ 6월 7일 매주 금요일	
시간/장소	금요일 저녁 7시 30분 미사 후 성전	
접수/문의	주일 교중미사 전·후 교육분과장 이영림 레지나 010-7287-0650	

♣ 연령회 월례회의 및 성지순례 안내  
▶ 4월 모임: 4월 7일(주일) 교중미사 후 7층회의실  
▶ 성지순례: 5월 14일(화) 아침 8시 본당서 출발  
↳ 접수 ☎ 4/7 연령회날, 선착순 80명 회비 1만원

♣ 소공동체 봉사자 모임 및 교육  
▶ 4월 14일(주일) 교중미사 후 성전에서

♣ 본당 건축기금 마련 판매 행사-주일 미사 전후  
▶ 파김치, 열무김치, 무우짬지, 샌드위치 등을 판매합니다~  
▶ 고추가루 기증받습니다..... 소공동체위원회

♣ 일치의 모후 Cu. 주일 교통안내 봉사담당 Pr.

4/7(주일)	4/14(주일)	4/21(주일)	4/28(주일)
정의의거울	다윗의탄	사도들의모후	신비로운그릇

✎ 주간 본당 청소 봉사해주시길 담당 Pr.  
▶ 4/10(수) 예언자들의모후 Pr. ☎ 2층 화장실 외

♣ 성삼일, 부활대축일 미사시간 안내

4.18(목)	성목요일	주님만찬미사-20시
4.19(금)	성금요일 (단식, 금육)	십자가의 길 -15시 주님수난예식-20시
4.20(토)	성 토요일	부활절야 21:00
4.21(일)	부활대축일	9:00, 11:00, 17:00

♣ 전임오신 교우님 환영합니다

성명(세례명)	직전본당	구역/반	전화번호
권태훈(요한)	복음화국	신안1-3	010-****-7179
박현숙(안나)	정자꽃외	본오3-1	010-****-3011

♣ 지난 주일 우리들의 정성

		단위:원
사순제 4주일 헌금		2,862,000
본당 건축특별헌금		2,449,100
교무금(3/25~3/31)		9,480,000
2019년 건축헌금(누계)~3/31		53,359,370
미사참례자	총신자수	참례율
1,013명	3,110명	32.57%

☞ 교무금납부계좌: 하나은행 467-810000-76004  
(재)천주교수원교구 본오동성당

※교무금 책정하신 교우님의 성명(세례명)으로 입금바람!

♣ 건축헌금 특별봉헌금 (3/28 ~ 4/3 납입일순)

▶ 성령기도회 10만원 ▶ 정현철 그레고리오 100만원  
▶ 박순길 주리아 10만원 ▶ 최귀남 요셉 300만원  
▶ 강철원 베드로 200만원

♣ 감사헌금 봉헌금 (3/28 ~ 4/3 납입일순)

▶ 최해관 요아킴 5만원

♣ 전례 담당 구역 안내

4/7(일)한양2	4/14(일)한양3	4/21(일)한양4
-----------	------------	------------

\* 주일 교중미사 후 봉헌금 집계해 봉사바랍니다.

♣ 청소 담당 구역 안내

4/13(토)신안3,4 4/20(토)본오1,2 4/27(토)본오3,4  
청소할 구역은 '성전' 과 2층 복도, 현관입구, 유리창, 계단 및 승강기 내부와 4-6층 화장실까지입니다.

✎ 천주교를 알고자 하시는 분은 이웃 천주교 신자들이나 성당 사무실에 문의하십시오!

주임신부 : 송성규 안드레아
총회장: 김명식 베네딕도
연령회장: 김효석 바오로(010-8783-1413)
사무실: (031)227-2350.FAX: 227-9974
사이트: http://www.bongdam.or.kr
카페: Cafe: daum.net/bdcathoilc
이메일: bongdam@casuwon.or.kr
경기도 화성시 봉담읍 최루백 136-5



#### 미사시간 /행사일정

주일: 오전8시30분. 오전11시(교중)
토: 오후4시(어린이), 오후7시30분
월: 오전6시. 수,금: 오전10시
화,목: 오후7시30분
성모신심미사: 첫째 토요일 오전10시
유아세례: 짝수달 둘째 토요일 오후5시
예비자 교리시간: 주일 오전9시30분

#### ☑ 특별헌금

4월 7일(주일) 사제양성 특별헌금  
4월 14일(주일) 사랑의 헌금

#### ☑ 사랑의 단식재 권고일

(사랑으로 가진 바를 나누자)

일 시: 4월 12일(금)

- 어려운 형제 자매들의 이웃이 되어 우리의 영적 물질 재화를 그들과 함께 나누시다.(교황님 담화문 중)
- 주님 수난 성지 주일(4월 14일)에 2차 헌금으로 봉헌하여 주시기를 바랍니다.

#### ☑ 부활 맞이 본당 대청소

일 시: 4월 13일(토) 10시

- 각 구역의 필요한 청소도구는 구역에서 준비(걸래, 고무장갑, 신문지 등)
- 일찍 마무리 된 구역에서는 끝나지 않은 구역 도와 주시기를 바랍니다.(시작과 끝을 함께)

#### ☑ 유아세례

일 시: 4월 13일(토) 17시

#### ☑ 성주간, 부활성야 미사시간

주님 만찬 성 목요일 (4월 18일)	
성유 축성미사(정자동 성당)	10시 30분
만찬미사 (발렛길 예식)	20시
구역별 밤샘성체조배 (매일미사책, 성가책, 묵주)	미사 후 ~ 19일(금)18시
주님 수난 성 금요일 (4월 19일)	
십자가의 길	15시
주님수난예절	20시
(단식제, 금욕제 실행, 예루살렘 성지 복구 특별헌금)	
성토요일 부활성야 미사 (4월 20일)	
빛의 예식 부활초 (겹초)	21시
가정합동 감사예물 준비	

#### ☑ 전입교우 면담

일 시: 4월 첫째주부터

- 매주 화, 목 14시 ~ 16시(성주간 제외)
- 2018년 ~ 2019년에 전입 오신 교우 분들과 면담을 갖고자 합니다. 전입세대는 본당 사무실에 면담 신청해 주시기를 바랍니다.

#### ☑ 카메라 기부받습니다.

- 사용하지 않고 가정에 보관 되어져 있는 카메라가 있으신 분은 성당에 기부를 생각해보시고 도움 주시기를 부탁드립니다.

#### ☑ 본당 승합차 구입 봉헌 받습니다.

- 목표액: 6,000만원

차량 봉헌금 금주 합계 : 300,000원

3/31 현재 봉헌금 총 합계 : 46,435,240원

#### ☑ 부활판공성사

월	일(요일)	지역	비고
4	9일(화)	2지역	성사시간 18시 ~ 미사전
	11일(목)	1지역	미사 후 ~ 21시
	12일(금)	어르신 판공	13시 ~ 15시

#### ☑ 전입을 환영합니다.

성명(세례명)	주 소	전화번호	오신곳
성경순(요안나)	동일 103동2504호	3091-8591	서호
김철진(바오로)	동일 106동1602호	7287-5658	향남
이선이(안젤라)	동화6 601동1702호	5274-5309	지동
정은지(마리아)	동남 104동1805호	7548-1028	월랑
이서하(제라인나)	동남 104동705호	2817-0722	원흥동
홍인국(대건안드레아)	동남 106동402호	7614-8105	호계동

- 전입교우 방문시 교패를 꼭 전달하여 주십시오.
- 전입세대주는 사무실에 오셔서 교무금 책정바랍니다.

#### ☑ 3, 4월 월례회의 및 회합 일정

내 용	일 시
소공동체 봉사자	6일(토) 10시미사 후
중등복사단, 예신	6일(토) 저녁미사 후
연령회	7일(주일) 교중미사 후
축구선교회	7일(주일) 교중미사 후
사회복지분과	14일(주일) 8시30분 미사 후
울뜨레아	14일(주일) 교중미사 후
성령기도회, 레지오	매주 화요일 저녁미사 후
레지오	매주 수요일 오전미사 후
소년백레시디움	매주 토요일 13시, 16시
프란치스코 복사단	둘째, 넷째 토요일 17시

#### ☑ 주일 미사 전례 봉헌 및 청소

4/7	4지역(동일1, 동일2, 동화6-1, 동화6-2구역)
4/14	5지역(동문, 동화리, 신동아구역)

#### ☑ 주일 미사 참례 현황

일시	어린이	저녁	8시반	교중	합계	신자수	참례율
3/24	133	158	209	224(41)	765	2,194	34.8%
3/31	130	126	181	263(41)	741	2,198	33.7%

#### ☑ 우리들의 정성

교 무 금	6,749,000원
사 순 제 4 주 일 헌 금	2,750,000원
감 사 헌 금	50,000원
사 회 복 지 후 원 금	420,000원
연 령 회 비	596,000원

천주교를 알고자 하시는 분은 이웃 천주교 신자들 또는 성당 사무실에 문의 하십시오

4월 7일

< 사순 제 5 주일 >

전 화	사무실	462 - 1900		<b>부곡동성요셉성당</b> (주보 : 노동자 성요셉) 주임신부 : 배영호 베드로 총 회 장 : 김영성 돈보스코	<b>미 사 시 간</b>		
	사제관	462 - 1902			주 일	토요일 저녁 19:30 10:30(교동), 16:00(청년)	
	팩 스	462 - 1911				평 일	월 : 06:00 화, 목 : 19:30 수, 금 : 10:00
	연령회장	010-9088-0284			성 모 신 심		매월 첫 토요일 10:00
	병자영성체	매월 셋째 목요일			성 시 간		매월 첫 목요일 미사중
유아 세례	3,9월 둘째 토요일	15880 군포시 번영로 28번길 45-1 다음카페 : 부곡동성요셉성당 E-mail : bugok@casuwon.or.kr					
집,상점,차츰복	상시 신청						



주 - 님 이 큰 - 일 - 을 하 셧 기 에 우리는 기뻐 하 였 네

**오늘** 금주2차 : 사제양성 후원금  
차주2차 : 사회복음화국지원 특별헌금  
형제연합회 본당주변정리 : 교중미사후

☞ 부활대축일 제대꽃 봉헌 받습니다.  
(사무실, 현화회) 연말정산 가능.

† **우리들의 정성** ( 3. 28 ~ 4. 3 )

주 일 헌 금	641,000원
교 무 금	2,330,000원
감 사 헌 금	박수진 5만원, 오재강 10만원, 윤이화 5만원
부활 제대꽃	이한숙 5만원
건 축 헌 금 (단위 : 원)	이금구 14만, 임정수 40만, 염동석 5만 정동현 200만, 류호철 7만, 전철희 10만 한수민 10만, 곽용춘 40만, 이금태 10만 이정희 5만, 김연순 10만, 김영춘 40만 박정금 10만 2차헌금 908,000원
	계 4,918,000원 (누 계 34,057,300원)
	본당 부채 건 물 600,000,000원 토지 대금 414,604,800원

† **공동 십자가의 길 기도**

4/10(수) 10시미사후, 4/19(금) 오후 3시 (4/17 수요일 없음)

† **환자 영성체**

일시 : 4월 11일(목) 10시 출발

† **사랑의 단식재 권고일**

일시 : 4월 12일(금). 가난한이들을위한 공동헌금(4월 14일)

† **부활맞이 전신자 본당 대청소**

일시 : 4월 14일(주일) 교중미사후(결례, 고무장갑지참)  
당일 형제연합회 지하 주차장 물청소 협조바랍니다.

† **성삼일 및 부활대축일 전례**

성 목요일 (4월 18일)	저녁 8시	주님만찬미사 수난감실 성체조배	사랑의 헌금 1층계시판참조
성 금요일 (4월 19일)	오후 3시 저녁 8시	공동십자가의길 주님수난예절	단식, 금육 예루살렘성지복구헌금
부활 성야 (4월 20일)	저녁 9시	빛의예식(초판매)	합동미사에물 (이름, 금액기재)
부활대축일 (4월 21일)	10시30분 오후 4시	교중미사, 첫영성체 미사 없음	헌 금

† **부활 판공**

사순시기동안 매 미사전에 자유로이 성사보시고 성사표  
는 고해소나 사무실에 제출해 주시기 바랍니다.

† **구역반/단체 모임**

- ▶ 소공위원회 월례회의 : 4/9(화) 저녁미사후
- ▶ 4구역 형제회 : 4/15(월) 저녁 8시. 치유의숲카페

† **교무금 납부 및 주일미사 참례 현황**

책정세대/총세대	책정율(%)	납부율(%)	미사참례/총신자수(참례율)
168/409	41.1%	37.9%	316/1,019(31.0%)

† **구역별 전례 및 청소 일정**

4 / 6(토)	4 / 7(주일)	4 / 13(토)	4 / 14(주일)
4구역	1구역	3구역	6구역
김경희/이민경	송재영/성복임	김순자/박연분	장종순/최영자
청소 2구역		대청소	

<b>한마음 종합인테리어</b> 도배, 장판, 보일러, 수도 아파트 확장공사 및 상가, 집수리전문 부곡정영외과 맞은편 ☎ 461-0488/010-3631-0488 김용준 바오로 · 김명남 마리아	<b>한솔익스프레스·파란이사 88호점</b> 포장이사 · 일반이사 사무실이사 전문업체 대표전화 ☎ 454 - 7272 010-5667-6161/010-5557-0927 고영진 미카엘·고태광	<b>효 치 과</b> 야과진료(목요일 저녁 9시까지) 중앙로 덕성초교방향 파리마케트2층 ☎ 461 - 2835 임재유바오로·박은정사라	<b>비발디 음악학원</b>  피아노, 바이올린 부곡중앙초앞 ☎ 461-6095 주예랑 미카엘라
<b>던킨 도너츠</b> 의 왕 역 사 점 (의왕역1층) ☎ 461-3371 유승용 안토니오	<b>송인대석사중양태권도</b> 음악줄넘기, 금수줄넘기, 키크기체조 부곡중앙초교 정문앞1층 ☎ 461 - 8781 장동명 마태오	<b>무봉리 토종 순대국</b> <b>포차 개시</b> 골뱅이, 두부김치, 자들숙주볶음 성당 앞 ☎ 461 - 8588 권선애 엘리사벳	<b>두리 이비인후과(전문역2인)</b> 어지러움증/코수술/편도결석 고려대 의학박사 ■ 외래교수 대한민국 마라톤 여는 인물대상(2012) 신한스포츠센터 2층 ☎ 397-7577 문준환 이나시오

교무금/건축헌금 신허 131-013-960088 부곡동성당. 주임 신부님 강복 : 매일 밤9시.



# 북수동성당

www.suwons.com / www.suwons.net

(주보 성 미카엘 대천사)

16253 수원시 팔달구 정조로 842

주임신부 : 최바오로(바 오 로)  
보좌신부 : 김 범 진(루 카)  
전교수녀 : 이 아가다마리, 이 테레사  
총 회 장 : 010-9551-6827  
연령회장 : 010-5098-0148  
사 무 실 : ☎ 246 - 8844~5  
F A X : ☎ 246 - 0 9 2 6

☑ 오늘은 사순 제 5주일이며 교구 사제양성 2차 헌금이 있습니다.

☑ 부활 세례대상자 찾고, 종합교리

일 시	내 용	담 당	비 고
4/ 7(주) 오후 3:30	은 총 편	이아가다 마리수녀	반모임소개 소공동체

☑ 수원성지위원회 4/7(주) 저녁 7시

☑ 2019년 사순 지역관공 일정

날 짜	지 역(구역)
4/ 9(화)	3지역: 팔달1, 팔달2, 남수
4/11(목)	4지역: 지동1, 지동2, 연무
오후 6시 30분	관공성사
오후 7시 30분	관공감사미사
● 관공율이 높은 구역 시상	

- ☑ 평단협회의 4/10(수) 저녁 7시
- ☑ 성령기도회 4/10(수) 저녁 8시
- ☑ 명도회 4/11(목) 11시미사후
- ☑ 병자영성체 4/12(금) 오전 10시~
- ☑ 외방후원회 4/12(금) 오후 2시
- ☑ 소공동체 4/12(금) 저녁 8시
- ☑ 팔달꼬미시움 4/12(금) 저녁 8시
- ☑ 현양기도회 4/13(토) 오전 10시30
- ☑ 부활맞이 대청소(4.14)교중미사 후

영화, 팔달1구역	대성전, 유아실, 성가대 2층
장안, 북수구역	신관1층 전체
매향, 지동2구역	신관2층 전체, 복도계단
지동 1구역	신관3층 전체, 복도계단
연무 구역	신관4층 전체, 복도계단
남수 구역	사제관 지하 전체
팔달 2구역	사제관 앞마당, 남녀 화장실
신평1, 신평2구역	구식당, 앞마당 전체
청 년	순례의 집 1층, 화장실
청소년, 교사	로사리오의 길, 야생화마당

♠ 성주간 성삼일 전례 일정

- \* 성지주일(4/14) 성지가지 축성  
오전 10:30 행렬
- \* 성 목요일(4/18)  
오전 10:30 교구 성유축성미사  
저녁 8:00 주님만찬미사, 밤샘기도  
- 가난한 이를 위한 헌금
- \* 성 금요일(4/19) 금식, 금육  
오후 3:00 공동 십자가의 길  
오후 7:30 공동 십자가의 길  
저녁 8:00 주님 수난예식  
- 예루살렘성지 복구 헌금
- \* 성 토요일(4/20) 저녁8시  
부활성야미사, 빛의 예식, 부활찬송

♣ 주님 부활 대축일 및 척사대회 (4/21)

“경품잔치 물품, 예물봉헌 받습니다.”

오전10시(세례식) 연합기념미사  
낮12시 먹거리잔치 및 친교마당

<친교마당: 구역대항 척사대회>

☑ 4월 청소담당: 남수, 매향구역

☑ 전례봉사

	금 주	차 주
토	청년회	청년회
06	황은화, 그리스도의	김원영, 그리스도의
09	하지승, 오병제, 주은빈	박효림, 양희련, 박효민
11	박영미, 신평1	정금숙, 신평2

☑ 우리들의 정성

교 무 금	1,895,000원
주일헌금	1,587,000원
감사헌금	김영숙 20,000원
	이명심 50,000원

♣ 500만단 로사리오 바치기

지난주	4,940단/22명
총합계	1,791,678단/7,965명

미 사 안 내		예 비 신 자 교 리 반					
주일 : 06시, 09시(어린이, 청소년) 11시(교중), 17시(순례), 22시 토 : 첫토11시(성모신심), 19시30분(청년) 평일 : 월, 화, 수, 목, 금, 토 - 오전 11시 (수원성지 순례미사) 화, 수, 목 - 19시 30분		주 일 반					
		교리반	시 간	장 소	교리반	시 간	장 소
		성인반 1	09시 30분	교육관102호	성인반 2	15시 30분	교육관102호
		유아세례 : 홀수달 첫토요일 오후 5시, 집 및 차 축복 : 수시(미리 신청바람)					
혼인 면담 : 당사자는 혼인관계증명서, 혼인강좌수료증, 세례증명서를 지참하고 두 달 전에 서류를 작성한 후 신부님과 면담							

천주교를 알고자 하시는 분은 이웃 천주교 신자들, 또는 사무실에 문의하십시오.



# 북여주성당

(예수의 성녀 데레사)

주임신부 : 안형노(아교보)

(우 12636) 경기도 여주시 신록로 77-23  
사제관: 886-1003 사무실: 886-9322 전승: 886-9323  
총회장: 010-8628-7298 연례회장: 010-4440-1004

전  
례  
및  
미  
사

- 주일미사 : 오전 9시(가족미사), 11시(교중)  
토요일: 저녁 7시 (청소년미사)
- 평일미사 : 월요일 : 오전 6시 30분  
화요일 : 저녁 7시  
목요일 : 저녁 7시(가족미사)  
수, 금요일 : 오전 10시
- 유아세례, 관면훈배, 각종축복, 신앙상담은  
사무실에 문의바랍니다.

예비자 교리	매주 주일 9시30분	병자영성체	매월 첫 화요일 오전10시부터
성체조배	매월 첫 목요일 미사 후		

## “신앙의 기쁨! 젊은이와 함께!”

### ■ 사순 제5주일 미사 전례안내

주일미사 참례 [26%(531명)참례]

#### ■ 판공미사 안내

4월 9일(화), 4월 11일(목) 저녁 7시

#### ■ 성삼일 전례 안내

\*4월 18일 성목요일 주님만찬미사 저녁 7시

\*4월 19일 성금요일 공동 십자가의 길 낮3시  
주님수난예식 저녁 7시

※예루살렘 성지복구 특별헌금 있습니다.

\*4월 20일 부활성야 미사 저녁 8시

#### ■ 예수부활 대축일 미사

\*4월 21일(주일) 오전 9시, 11시 .

#### ■ 단체 월례회의

4월 7일(주일) ME, 재정·시설관리위원회

4월 14일(주일) 사회복지, 평단협, 성가대

#### ■ 사순 저금통 수거 안내

일시: 4월 14일(주일) 까지

성당 사무실로 가져다 주시기 바랍니다.

#### ■ 예비신자 모집 안내

※ 5월 4일까지 사무실에 비치되어 있는  
신청서를 작성하여 제출해 주시기  
바랍니다.

#### ■ 새로이 장례용품 [윤구대, 장례춧대

(부활춧대 포함), 영정사진 받침대, 독경대,  
윤구대보]을 구입하고자 합니다.

신자 여러분들의 관심과 봉헌을 바랍니다.

( \*문의: 연례회장 010-4440-1004 )

일	시간	미사해설	청소	1독서	2독서
04.07	9시	이승주 마리아	현암 구역	김태강 율리아노	남영훈 미카엘
	11시	임희숙 안젤라		김태형 프란치스코	김영주 가브리엘라
04.14	9시	정 민 케루빔	오학 구역	전무현 유스토	이서영 글라라
	11시	심재숙 글라라		장일 하상바오로	김문정 보 나

### ■ 우리들의 정성

주일헌금	1차	2차
	2,078,000	715,200
교 무 금	3,245,000	
기타헌금	샬트르 성바오로 수녀원	81,000
이번 주 2차 봉헌금은 사제양성을 위한 특별봉헌금입니다.		

### ■ 본당 재정

전기이월	수입	지출
117,871,165	109,047,163	84,428,250
잔 액		142,490,078
건축예치금		80,000,000



미사 시간 안내		 <b>분당 구미동성당</b> 영원한 도움이신 성마리아 분당구 구미동 238번지 (구미로 130번길 20) <a href="http://cafe.naver.com/bundangstmary">http://cafe.naver.com/ bundangstmary</a>	주임신부 : 윤종대(도미니코)
주일	토 19:30 09:00, 10:00(중고), 11:00(교중) 16:00(어린이), 19:30(청년)		보좌신부 : 양두영(레오)
	월 06:00 화 19:30 수 06:00, 10:00 목 06:00, 19:30 금 10:00, 19:30 토 10:00	수녀원 : 726-5115	
평일	고해성사 : 미사 30분전	총회장: 임정택(본사) 010-4600-5265	
	예비자교리 : 주일 09:30, 화 20:30	연령회장 : 음재택(스테파노) 010-3215-7446	
		사무실 : 726-5000 fax 726-5001	

### ♣ '우리가족찾기' 실천 방법 ♣

1. 구역별 고리기도에 참여합니다.
2. 봉헌서를 작성하여 성당에 제출합니다.
3. 주보와 성마리아성당이야기(월보) 나눕니다.
4. 성당 교패를 달아줍니다.

■ **특별헌금** : 이번 주일(4/7) 사제양성 2차 헌금

### ■ 가정주일 (4/7)

매월 첫 주일은 가정주일! 오늘은 가족이 함께 미사하는 날입니다. “행복한 가정은 미리 누리는 천국입니다.”(R.Browning) 가정의 행복은 멀리 있지 않습니다.

### ■ 2019년 부활 판공 시간표

일자	지역	시간(오전)	시간(오후)
4/9(화)	1,2 지역	10:00~12:00	20:00~22:00
4/11(목)	3,4 지역	10:00~12:00	20:00~22:00
4/12(금)	5,6 지역	10:00~12:00	20:00~22:00
4/14(일)	전 지역	9시 11시 미사	16시 미사
4/16(화)	전 지역	없음	20:00~22:00

※ 그날 미사 중에는 해당 판공지역을 위한 미사를 봉헌합니다.

※ 판공성사는 사순시기 내내 언제든지 보실 수 있습니다. 어려운 이웃을 돕기 위한 사랑의 헌금도 봉헌하여 주시기 바랍니다.

※ 성사표가 없으신 분들은 2층 홀에 빈성사표가 있으니, 성명, 세례명을 기입 후 성사를 봅니다.

※ 성사를 보시고 성사표를 꼭 내시기 바랍니다. 3년동안 표시가 없으면 냉담교우로 분류됩니다.

■ 부활대축일 꽃 봉헌 : 사무실 접수

■ 말씀의 선교수도회 미사 : 4/9(화) 14:00

■ 병자영성체 : 4/11(목) 14:00

·4/9(화)까지 사무실로 신청하세요.

■ 여성소동공제 봉사자 교육 : 4/12(금) 10:50

■ 부활맞이 대청소 : 4/13(토) 14:00

### 건진성사 안내 : 6/9(주일) 교중미사

1. 건진 첫모임 : 5/2(목) 20:30 (필수 참석)
2. 건진교리시간 : 5/9(목), 5/16(목), 5/23(목), 5/30(목) 20:30~21:30
3. 건진예식 연습 : 6/8(토) 20:30
4. 접수 : 4/7(일)~4/28(일) 매 미사후  
접수비 : 10,000원

■ 사랑의 단식제 권고일 : 4/12(금)

가난한 이들을 위한 단식을 실천하는 날입니다.

■ 주님 수난 성지 주일(4/14) 교중미사(11시) 때

성지 행렬은 성당 앞 마당에서 시작됩니다.

※ 가난한 이들을 위한 사랑의 헌금 봉헌

■ 예비자 성지 순례

·일시: 4/7(주일), 9시30분 성당 출발

·장소: 손골성지

·문의: 선교분과장(010-7466-9677)

■ 중고등부 주일학교 성지 순례

·일시: 4/7(주일), 9시30분 성당 출발

·장소: 절두산성지

※ 10시 중고등부미사는 없습니다.

■ 감사합니다~!

·영성체할 때 손은 **성합 높이로!**

·'그리스도의 몸!'하면 '**아멘!**'이라고 대답합니다.

·화장품~향이 **강한 것은** 옆 사람들을 힘들게 합니다.

■ 본당 모임 및 회의

·4/9 (화) 20:10 [교육분과]

·4/11 (목) 20:30 [상아탑Cu.][전례분과]

·4/13 (토) 20:00 [ME]

■ '우리가족찾기'를 위한 300만 묵주기도 봉헌

3/25~3/31	봉헌 누계
8,686	853,021

■ 미사 참례 현황

신자수	미사참례수	비율(%)
4,842	1,298	26.8%

“오늘 성당에 처음 나오신 분들을 진심으로 환영합니다.”



# 분당성마태오성당

www.stmatt.or.kr

e-mail : matew@casuwon.or.kr

13609 성남시 분당구 황새울로 132번길 2

사무실 (031) 711-4268  
F A X 0303-0395-1004

주임신부	이철수(스테파노)
1보좌신부	이재훈(요한 보스코)
2보좌신부	유동철(요한 세례자)
전교수녀	이정일(레미지오)
전교수녀	유옥경(라사)
총 회 장	강정만(모세)
연령회장	조남준(하상바오로) 010-9552-4268

“옛것은 지나갔습니다. 보십시오. 새것이 되었습니다.” (2코린 5,17)

## ☞ 전례 안내

- 4월 11일(목) : 위령제 미사
- 12일(금) : 병자영성체

## ☞ 부활 판공성사 안내

날 짜	지 역	시 간
4/9일(화)	5, 14지역	10시 미사 후 ~ 오후 12시
4/10일(수)	6, 12지역	
4/11일(목)	3, 7지역	저녁 미사 후 ~ 밤 9시
4/12일(금)	2, 16지역	

※ 공동보속은 **평일미사 1회, 목주기도 5단, 영성서적 1권 읽기, 성미 봉헌** 중 한 가지 선택입니다.

※ 판공성사 기간 동안 매일 저녁 7시 30분 미사가 봉헌됩니다. 지역으로 배부된 성사표를 지참해주시고, 가급적 해당지역 일정에 함께해주시기 바랍니다.

## ☞ 주님 수난 성지 주일

4월 14일 11시 미사 입성 기념식은 교육관 앞 소공원에서 10시 45분에 성지 행렬이 시작되며, 노약자는 대성전에서 기다립니다.

## ☞ 성삼일 전례

성목요일 4월 18일	주님 만찬 미사 20시 30분 <b>*06시, 10시, 19시 30분 미사는 없음</b>
성금요일 4월 19일	십자가의 길 15시, 주님 수난 예식 20시 30분 <b>*06시, 10시 미사는 없음</b>
성토요일 4월 20일	주님 부활 대축일 밤미사 21시 <b>*06시, 10시, 15시 30분 어린이미사와 저녁 7시 30분 미사는 없음</b>

## ☞ 주님 부활 대축일

- 미사 시간 : 9시, 11시, 오후 5시, 저녁 7시 30분
- 세례식 : 오후 3시(미사와 함께 합니다.)
- ※ 새벽 6시, 밤 9시 30분 미사는 없습니다.
- ※ 9시 미사와 교중미사 후 국수잔치 있습니다.

♣ 매주 목요일은 소공동체 모임,  
적극 참여합니다.

## ☞ 특별헌금

- 4월 7일 : 사제양성후원금
- 14일 : 사랑의 헌금(교구 사회복음화국 지원)

## ☞ 비전 25<sup>th</sup> 실천사항

<4·5월 영적도서 읽기>

- ‘성모님과 함께라면 실패는 없다’ - 양승국 신부
- ※ 추천도서는 성물방에서 구입하실 수 있습니다.

## ☞ 사순 특강(2)

- 일시 : 4월 9일(화) 10시 미사 후, 대성전
- 주제 : “옛것은 지나갔습니다. 보십시오.  
새것이 되었습니다.”(2코린 5,17)
- 강사 : 박진상(제르마노) 신부님

## ☞ 2019 본당 행사 포스터 공모 안내

### 2) 성모의 밤

- 주제 : 성모님께 드리는 감사와 간구
- 일시 : 5월 1일(수) 저녁 8시
- 장소 : 대성전 - 대상 : 전신자
- 접수 : [angela910@naver.com](mailto:angela910@naver.com) (마감 4월 14일)
- 문의 : 010-4353-2624(홍보분과장)
- ※ 당선작(3편)에는 소정의 상금을 수여합니다.

## 미사 안내

주일	• 오전 : 6시, 9시(학생), 11시(교중) • 오후 : 5시(청년), 7시 30분, 9시 30분 12시 30분(영어미사, 소성전)
토요일	• 오후 : 3시 30분(어린이), 7시 30분(토요자녀주일)
평일	• 오전 : 6시(월 ~ 토), 10시(화 ~ 토) • 오후 : 7시 30분(수, 목)

※ 교해성사는 매 미사 30분 전에 있습니다.

- 병자영성체 : 매월 둘째 금요일
- 유아세례 : 홀수 달 첫 토요일(오후 5시)
- 차축복 : 상시 협의 하에 • 집(가게)축복 : 셋째 금요일
- 병자 방문 예비신자 교리 신청 : 010-8737-3114

※ 2019 - 새 아담의 해 : “은총과 의로움이 충만하다!” (로마서 5,17)※

주임신부: 전시몬 (시몬) 보좌신부: 정연진(토마스)부녀 총 회 장: 김병호 (마르티노) 연령회장: 최길남(헨리코) 010-5227-8460 * 축복신청: 상시 사무실에서 접수 (임산부[첫도]/집, 자동차 등)	 <b>분당 성바오로 성당</b> <a href="http://www.bundangpaul.or.kr">http://www.bundangpaul.or.kr</a> 경기도 성남시 분당구 양현로 170 (이매동106-1) ☎ 031)703-4437, FAX 031)707-6950	<table border="1"> <tr> <td rowspan="4">미사</td> <td rowspan="3">주일</td> <td>토) 16:00</td> <td>토) 19:30</td> </tr> <tr> <td>06:30</td> <td>09:00</td> </tr> <tr> <td>11:00</td> <td>15:00</td> </tr> <tr> <td>19:30</td> <td></td> </tr> <tr> <td rowspan="3">사평일</td> <td rowspan="3">평일</td> <td>토) 06:30</td> <td>월 수 금</td> </tr> <tr> <td>10:00</td> <td>화수목금토</td> </tr> <tr> <td>19:30</td> <td>화 목</td> </tr> </table>	미사	주일	토) 16:00	토) 19:30	06:30	09:00	11:00	15:00	19:30		사평일	평일	토) 06:30	월 수 금	10:00	화수목금토	19:30	화 목
미사	주일	토) 16:00			토) 19:30															
		06:30			09:00															
		11:00		15:00																
	19:30																			
사평일	평일	토) 06:30	월 수 금																	
		10:00	화수목금토																	
		19:30	화 목																	

**분당공동체의 성장과 미래를 위하여**

2019 : 새 아담을 위하여 -  
 힘이 되는 성경구절을 문자로 보내드립니다.



- 일시 : 2019년 4월 13일(토), 14시  
 하느님의 자녀로 새로 태어날  
 영세자를 위하여 기도 부탁드립니다.



- ☑ 새로운 독서단 · 해설단 전례 및 스피치 교육
- 일시 : 4월 14일(주일) 또는 28일(주일)
  - 시간 및 장소 : 12시 45분~14시 45분, 바오로 홀
  - 교육 : · 전례 : 이용기(안드레아) 신부님  
 · 스피치 : 류지현(안나), 전직 아나운서
  - 11시 미사 후 간단한 점심식사하고 시작합니다.

- ☑ 부활을 위한 고해성사
- 기간 : 재의 수요일(3/6) ~ 성령강림대축일(6/9)
  - 미사 30분 전에 고해성사가 진행됩니다.  
미사 중 고해성사 없습니다. 유의해주세요.
  - 특별 고해성사 : 4월 9일(화) ~ 12일(금)  
 저녁 8시 ~ 10시

- ☑ 새 아담 사진전 작품공모 안내 (5월말 전시)
- 사진 (기도, 봉사, 가정에서 함께하는 모습 등)
  - 최대 3매, A4사이즈 인화 가능 파일
  - 접수방법 : 이메일 (gobundangpaul@gmail.com)
  - \* 이름, 세례명, 사진스토리 (5월 6일까지 접수)
  - \* 2층 홍보영상실 또는 사무실 직접제출

- ☑ Remind Wedding(혼인갱신식) 초대합니다.
- 일시 : 6월 29일(토), 19시 30분 특전미사
  - 대상 : 혼인 15년차 이상 교우 부부
  - 접수 : 3월 30일(토) ~ 4월 14일(주일). 3주간
  - 자세한 사항은 간지를 참조해주세요.

- ☑ 2019년 사순시기 청년 성경필사 안내
- 기간 : 3월 10일(주일) ~ 4월 14일(주일)
  - 시간 및 장소 : 매주 청년미사 후 저녁 9시, 201호
  - 문의 : 청년교육분과 010-4929-7412

- ☑ 4월 병자영성체 - 4월 25일(목), 13시 30분
- 신청 : 4월 21일(주일)까지, 사무실

**함께 생각합시다**

나의 신앙생활 :  
 신앙인으로서 나는 기도하는가?  
 ex) 아침·저녁기도 / 식사 전·후기도

- ※ 성 목요일 주님만찬미사 - 4/18(목) 20시
- ※ 성 금요일 [십자가의 길 - 4/19(금) 15시  
 (단식, 금육) 주님수난예절 - 4/19(금) 20시  
 → 예루살렘 성지복구 헌금이 있습니다.
- ※ 부활성야미사 - 4/20(토) 21시
- ※ 부활대축일 - 4/21(주일) 9시, 11시, 15시, 19:30  
 → 부활함동미사예물 봉헌이 있습니다.

☑ 4월 사제양성 2차헌금 - 4월 7일(주일)

◆ 신부님 형제회 방문 안내

날 짜	형제회	장 소	연락처
4/11(목), 20시	삼 환	관리사무실	010-5272-4299
4/25(목), 20시	효 성	관리사무실	010-5336-8232

◆ 성전 청소구역 안내

19지역 (탑 선경)	4/8(월)	1지역 (금강, 동부코오롱, 서현상업지구)	4/12(금)
2지역 (한신)	4/15(월)	3지역 (동신3, 성지)	4/19(금)

◆ 우리들의 정성

교 무 금	21,683,000원
주 일 헌 금	10,447,300원
시 설 헌 금	700,000원
주님 은혜에 감사드립니다.	
감 사 헌 금	성모회 1,500,000원
	이병창(세바스찬) 1,000,000원
	익명 300,000원
	익명 150,000원
	김구수(요셉) 100,000원
	익명 100,000원

※ 교무금 무통장입금 : 우리은행, 338-114408-13-101, (재)천주교수원교구유지재단 이매동성바오로성당



**분당서울대학교병원**  
SEOUL NATIONAL UNIVERSITY BUNDANG HOSPITAL



## 천주교 원목실

주소 : 경기도 성남시 분당구 구미로 166 (대표 ☎ :1588-3369)

◆ 미사전례 안내 ◆

**주일미사(토요특전) :** 매주 토요일 오후 2시  
**봉 성 체 :** 수/토요일 오전 10:00 ~ 12시  
**수요미사 :** 매주 수요일 12시  
**목주기도 :** 매주 수요일 오후 2시  
**병자성사 :** 수/토요일에 가능합니다.  
**고해성사 :** 미사 전후  
**직원미사 :** 매월 둘째주 수요일 12시  
**신앙생활 상담 :** 오전 9시 ~ 오후 4시  
 (천주교 성당 옆길 원목실)

◆ 원목실 안내 ◆

성 당 : 1동(본관) 지하3층  
원목신부 : 이승범 알로이시오 신부  
(수원 교구)  
원목수녀 : 정 금주벨베크아 수녀  
홍 테오필라 수녀  
(영원한 도움의 성모수도회)  
연 락 처 : (031) 787-1877 / 구내 1877

얼굴 표정이 마음입니다.

혹시 가까운 곳에 거울이 있다면  
 그 속을 좀 들여다 보십시오  
 그 거울 속에 들어있는  
 얼굴의 표정과 빛을 보십시오  
 얼굴은 마음의 거울이요 자신이  
 살아온 삶의 과정들을 담고 있습니다  
 슬픈 일이 많았다면  
 슬픔이 담겨 있을 것입니다.  
 평소 마음에 켄 촛불로  
 자신의 내면을 골고루 들여다 보며  
 마음을 살피는 공부를 해 온 사람은  
 그 얼굴이 온화하고 편안할 것입니다  
 그러나 그 빛을 밖으로 향해  
 항상 타인에 대한 옳고 그름만을  
 가려 왔다면 그 얼굴엔 결코 평화나  
 기쁨이 담겨 있지 않을 것입니다  
 그 공부를 하는데는 많은  
 준비물이 필요하지 않습니다  
 거울 하나 초 한 자루면 될 것 같습니다  
 설새 없이 열심히 밖으로  
 뛰어 다닌 자신을 불러 들여  
 오랜 만남을 통해 대화를 해 보십시오  
 그리고 당신의 얼굴 빛과  
 표정이 평화로워지고 눈빛이  
 맑아지는 변화를 확인 하십시오

- 중은 그 中 -

❖ **수요일** 묵주기도 안내

매주 오후 2시에는 천주교 성당에서 기도를  
부탁하신 분들과 환자들의 쾌유를 위해 묵주기  
도를 함께 바치고 있사오니 많은 참여 바람.  
(둘째주는 제외)

## ❖ 사순 제5주일 미사 안내

토요 특전 미사 : 4월 6일(토) 오후2시  
지하 3층 천주교 성당

♣ 환자봉성체를 원하시는 분들께 알려드립니다. 미사에 참석하지 못하는 환우들은 봉성체와 함께 고해, 병자성사도 가능하오니 병실방문시 봉사자와 원목실을 통해서 미리 신청해주세요.

❖ 성가봉사 : 만돌린 팀.

입 당	봉 헌	파 견
489	340	125



주일 : 오전 6시, 9시 오전 11시(교중), 오후 3시 30분(중·고등부) 오후 7시 30분(청년) 토 : 오전 10시, 오후 3시(어린이) 오후 7시 30분(저녁주일미사) 평일 : 월 오전 6시 화·수·목·금 오전 10시 오후 7시 30분	<h2 style="text-align: center;">분당성루카성당</h2> <p>주 소 : 성남시 분당구 동원로 21번길 10</p> <p>홈페이지 : <a href="http://www.stluca.or.kr">www.stluca.or.kr</a></p> <p>본 당 : <a href="mailto:luca@casuwon.or.kr">luca@casuwon.or.kr</a></p>	주임신부 : 정영식(바오로) 718-0836 총 회 장 : 최문정(세실리아) 010-3281-5919 연 령 회 : 김효선(카타리나) (부회장) 010-3322-1794 사 무 실 : 718-0834
--	--	---

**【교 무 금】**

**교무금은 신자의 의무이며,  
은총의 통로입니다.**

- ▣ 부채현황(3월 31일 기준)
  - 총 22억 4천만원
- ▣ 2019년에도 1세대 200만원 건축헌금 봉헌 운동 전개 (접수 : 사무실)
- ※ 참여하지 않은 세대는 적극 동참 바랍니다.

**세 레**

하느님의 자녀로 새롭게 태어나심을  
진심으로 축하드립니다. - 교우일동 -

※ 세례식 : 4월 13일(토) 15시, 대성전

▣ 성삼일 안내(오전10시,어린이 미사 없음)

성목요일(4/18)	성금요일(4/19)	성토요일(4/20)
주님만찬미사 (20시)	주님수난예식 (20시)	부활성야미사 (20시)
수난감실조배 (미사후~19일)	공동참자기의길 (15시)	부활대축일 전야제(19시)

※ 부활대축일(4/21) 미사는 새벽미사만  
없고, 주일미사 시간과 동일합니다.

☞ “합동미사예물” 있습니다

▣ 남성 소공동체 ‘엠마우스’ 동행

“본당설립 20주년, 남성의 기적”

- 일 시 : 4월 28일(일) 08시 ~ 18시
- 장소 / 대상 : 안면도 / 본당 남성(성인)
- 회 비 : 1만원
- 접 수 : 남·녀 소공동체 / 사무실(회비 1만원)

※ 주일 미사 전, 후 성당 현관에서 접수

▣ 평신도 지도자 영성강의

금주(수) 10시미사 후	금주(토) 10시미사 후
‘우신예찬’의 1 세계문학 해석	영감적 성서 묵상 (탈출 31, 18 - 32, 14)

▣ 주임신부 영성강의(장소 : 2층 대성전)

일 시	내 용
매주(일) 13시 ~ 14시	<현대영성> 공명의 구체성

▣ 미사전례봉사

날짜	토	주 일		
	(19시30분)	(6시)	(9시)	(11시)
4/7	25, 26지역 롯데선경	27지역 하안주공6	28, 29지역 건영, 주택 시그마2	1, 2지역 미켈란 쉐르빌
4/14	3지역 임광보성	4지역 한라	5지역 두산위브	6지역 유천화인

☞ 청소봉사지역 : 4/08(월) 1 ~ 4 지역  
4/15(월) 5 ~ 7 지역

▣ 중·고등부 학부모 간담회

- 일 시 : 4월 7일(일) 15시 30분 미사 후
- 장 소 : 지하 2층 소성전

▣ 미사안내

- 4월 10일(수) 19시 30분 미사는  
분당지구사제모임 관계로 “말씀의 전례”로  
대체합니다.

▣ 병자영성체

- 일 시 : 4월 10일(수), 12일(금) 13시 ~

▣ 남·여 소공동체 지역장회의

- 일 시 : 4월 14일(일) 오후 2시 10분

▣ 전신자 부활대청소

- 일 시 : 4월 20일(토) 10시 30분

☞ 중식 제공됩니다.

본당 내 영적상담소에 오셔서, 인생·삶 이야기를 자유롭게 나누시길 바랍니다.

▶ 상담소장 : 최문정 세실리아(010- 3281-5919)

· 주임신부 : 이종덕(가필로) · 보좌신부 : 임채룡(베다) · 분당수녀 : 조 오딜리아, 장 아카다 ☎ 031)709-7703 · 총 회 장 : 이일근(이나시오) ☎ 010-3753-5401 · 연령회장 : 김분옥(수산나) ☎ 010-6740-1380 · 사 무 실 : ☎ 031)709-7700~1 Fax 709-7702 · 유 치 원 : 김 까리파스 김 클라우디아 (원장수녀)☎ 709-2872, Fax 702-2872	<div style="font-size: 2em; font-weight: bold;">분당</div> <div style="font-size: 3em; font-weight: bold;">성마르크성당</div> <p>홈 페이지 : <a href="http://www.mark.or.kr">www.mark.or.kr</a>          주소 : 성남시 분당구 매화로 35</p>	<div style="text-align: center; border-bottom: 1px solid black;">주 일 미 사</div> 06:30(일반), 09:00(일반), 11:00(교중) 16:00(초등부 어린이미사), 19:30(청년) 토요일 19:30(중·고등부 학생미사) <div style="text-align: center; border-bottom: 1px solid black;">평 일 미 사</div> 월. 06:00, 화. 10:00, 19:30 수.금 06:00, 10:00 목. 06:00, 19:30 토. 06:00 (첫주토 10:00) <div style="text-align: center; border-bottom: 1px solid black;">혼배면담, 집축복, 상가축복, 차축복</div> 일시 : 원하시는 날(본당사무실 신청)
---	--	---

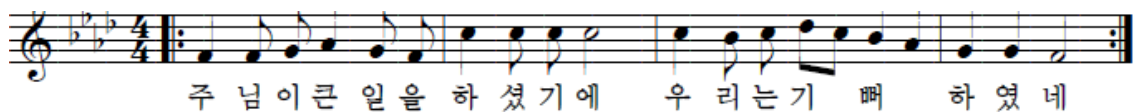

- ☑ 수원교구 사제양성을 위한 특별헌금
- 4월 7일(사순 제5주일)
- ☑ 4월 나눔 주일
- 방문일시 : 4월 6일(토) - 7일(주일)
  - 방문기관 : 대전교구 유구성당
  - 방문목적 : 성전건축을 위한 기금마련 (이불 판매)
- ☑ 2019년도 부활 판공성사
- 판공성사 : 주일 및 평일 모든 미사 30분전
  - 집중판공 : 4월 9일(화) - 17일(수)까지  
(오전 9시 - 12시, 저녁 7시 - 10시) 월요일 제외
  - 지역별 판공성사 : 아래 지정일 오후 8시 - 10시

4.9 (화)	4.10 (수)	4.11 (목)	4.12 (금)	4.16 (화)	4.17 (수)
1,2 지역	3,4 지역	5,6 지역	7,8 지역	9 지역	모든 교우

(지정일 저녁 미사는 지역 미사로 봉헌 됩니다)

※ 성사 후 성사표를 바구니에 넣어 주십시오.

- ☑ 4월 10일(수), 12일(금), 17일(수) 미사 안내
- 미사 : 06:00, 10:00, 19:30 (3대 봉헌)

※ 집중 판공 관계로 저녁 19:30분 미사를 추가 하였습니다.

- ☑ 25주년 맞이 도보 성지 순례

- 순례일시 : 4월 13일(토) 07:00 - 17:00
- 순례구간 : 제11구간(미리내성지-송탄성당) 26km.

#### 성주간(성삼일) 및 예수부활 대축일 전례시간

월 일	시 간	전 려
4월 18일 (성 목요일)	오후 8시	주님만찬 장엄미사 (가난한 이들을 위한 헌금)
	미사 후~	밤샘 성체조배
4월 19일 (성 금요일)	오후 3시	십자가의 길
	오후 8시	주님 수난예절 (예루살렘성지 복구헌금)
4월 20일 (성 토요일)	오후 9시	부활성야미사 (새벽, 특전미사 없음)
4월 21일 (예수부활 대축일)	주일과 동일	06:30, 09:00, 11:00, 16:00, 19:30

※ 성 목요일 구역별 밤샘성체조배 시간표는 4월 14일자 주보별지에 게재하겠습니다.

#### ※ 합동미사 예물봉헌

구역, 반장님께서 나누어 드린 예물봉투에 예물을 담아 미사 입당시 성전입구 예물함에 넣어주십시오.

- ☑ 본당의 날 기념 전 신자 성지순례

- 일시 : 4월 28일(주일) 08:00 - 18:30
- 장소 : 대전교구 다락골 성지
- 문의 : 본당 사무실
- 참가비 : 성인 = 10,000원, 학생(초, 중, 고등부) 무료

#### 지난주일 미사참례 신자 수

총신자 수	미사참례 신자 수	참례 율
8,410명	2,500명	29.73%

✦ “소통과 참여로 색신하는 수원교구!” “신앙의 기쁨! 젊은이와 함께!”





# 분당성요한성당

St. John's Catholic Church

http://www.stjohn.kr 주소: 분당구 서현로 498(구 분당동 132)

☎ (031)7801-114 FAX. 7801-109

주 임 신 부 : 이 건 복 (바오로)  
제 1보좌신부 : 유 경 선 (첼레스티노)  
제 2보좌신부 : 채 유 호 (시몬)  
제 3보좌신부 : 김 의 진 (안드레아)  
원 장 수 녀 : 김 숙 희 (로사리아)  
총 회 장 : 예 진 해 (대건 안드레아)

요일	미사 시각	장소	비고
토요일	오후 4시	소성당	중고등부
	7시	대성당	저녁 주일미사
주일	오전 6시	소성당	일반
	8시 30분	대성당	일반
	11시		교중미사
	오후 3시	소성당	어린이 미사 (성인참례 불가)
	4시	대성당	청장년 & 성인
	7시		청년
	9시		일반

요일	미사 시각	장소	비고
평일	월 오전 6시	소성당	사무실 휴무
	화수 오전 6시, 10시 오후 7시 30분		
	목 오전 6시 오후 7시 30분		첫째 목요일 - 성시간
	금 오전 6시, 10시 오후 7시 30분		
	토 오전 6시, 10시		

이번 주일(4월 7일)은 사제양성후원 2차헌금

다음 주일(4월 14일)은 교구 사회복음화국  
지원 2차헌금

세  레

4월 13일 (토) 15:30 대성당

☑ 지역 공동체 활성화를 위한  
전 신자 사순특강

- 주제 : '심판 때 듣게 될 세 가지 질문'
- 일시 : 4월 9일(화) 10시 미사 후 대성당
- 강사 : 전삼용 요셉 신부  
(수원교구 영성관 관장)

☑ 사랑의 단식제 권고일 및 2차 헌금 봉헌

- 사랑의 단식제 권고일 : 4월 12일(금)  
- 가난한 이들을 위한 단식 실천
- 주님 수난 성지 주일(4월 14일)에 단식 실천의  
결과물을 2차 헌금으로 봉헌

전례봉사 및 주차봉사 담당지역				
구분	4월 7일	4월 14일	4월 20일	4월 21일
지역	16지역	1지역	평단협	2지역
단체 모임				
성령기도회 4. 8(월) 19:30 이범민 마리세실				

## 파스카 성삼일 전례 시각

⊕ 4월 18일(목) 주님만찬 성목요일

- 주님만찬 미사 : 저녁 8시 대성당
- 미사 후부터 지역별로 밤샘기도 : 소성당  
- 밤샘기도시 4월 매일미사와 묵주 꼭 지참  
- 밤샘기도 순서표

시 간	지역
18일 미사후~22:00	전 신자
22:00~23:00	1, 2
23:00~24:00	3, 4
19일 24:00~01:00	5, 6
01:00~02:00	7, 8
02:00~03:00	9,10
03:00~04:00	11,12
04:00~05:00	13,14
05:00~06:00	15,16

⊕ 4월 19일(금) 주님 수난 성금요일

- 공동 십자가의 길 : 오후 3시 대성당
- 주님 수난 예식 : 저녁 8시 대성당

⊕ 4월 20일(토) 성토요일

- 파스카 성야미사 : 저녁 9시 대성당

⊕ 4월 21일(주일) 주님 부활 대축일

- 오전 6시 미사 없음

미 사 안 내	주일	10:30 교중	 <div><b>비봉성당</b> 성 박중원(아우구스티노) 성 고순이(바르바라) 경기도 화성시 비봉면 비봉로 71번길 16 (양노리 272 - 2)</div>	주임사무	김자용 아우구스티노 031-355-5276
	토	19:30		총 회 장	이한구 (다윗) 031-356-0197
	월	오전 6:00		연령회장	이기석 (라파엘) 031-356-0484
	화, 목 수, 금	오후 7:30 오전 10:00		사무실 FAX	031-355-2254 031-355-2258
봉성체 : 매월 마지막 목요일 09:30      성시간 : 매월 첫 목요일 19:30 미사 후					

◆ 이번 주 사제 양성 특별헌금 (2차)

교구 사제 양성을 위하여 정성껏 봉헌해 주시기 바랍니다.

◆ 사랑의 단식재 권고일

1. 일 시 : 2019년 04월 12일(금)  
가난한 이들을 위한 단식 실천으로  
04월 14일 주님 수난 성지 주일에 사랑의 2차 헌금  
으로 봉헌하여 주시기를 바랍니다.

◆ 부활 판공성사 및 구역미사 안내

구 분	방문 일시	장소
야 목	4월09일(화) 오후7시	문희태 가정
어 천	4월10일(수) 오후7시	이금순 가정
쌍 학	4월11일(목) 오후7시	박정순 가정

\*부활 구역 판공성사 관계로 위 판공 일자  
(화, 목)에는 오후 7시 30분 미사는 없습니다.  
교우 분들은 착오 없으시기 바랍니다.◎

1. 구역 판공성사에 참여가 어려운 교우 분들은  
성주 간 전까지 미사 시간 전/후 로  
성사를 보시기 바랍니다.
2. 본당 판공 시간 : 특전/주일 : 미사 전 30분  
평 일 : 미사 전/후  
성사표는 성사표 함에 넣어 주시기 바랍니다.

◆ 성삼일 전례 안내

요 일	전 려	시 간
성 목요일 (4/18)	주님 만찬 미사	저녁 8 시
	구 역 별 밤샘 성체 조배	22시 ~ 계시관 참조
성 금요일 (4/19)	단식과 금 욕	공동심자 가의 길 오후 3시 백학 교우촌 오후2시30분 성당출발
	주님 수난 예 절	저녁 8 시
	* 에루살렘 성지 복구 헌금	
성 토요일 (4/20)	부활 성야 미사	저녁 8 시
	부활 성야 미사 시 사용될 초는 가정에서 준비해 오시기 바랍니다.	
주님 부활 대축일 (4/21)	* 합동 가정 미사 예율	

\* 4월19일 성금요일 백학 교우촌에서 공동 십자가의  
길 후 재대 및 성상 봉헌식이 있습니다.  
교우 분들은 많은 참석 바랍니다.

◆ 견진 성사 신청 안내

1. 일 시 : 6월 09일 성령강림 대축일
2. 신청기간 : 4월 14일까지 사무실로 신청
3. 대 상 자 : 중학생 이상 성인
4. 첫 모 임 : 주님 부활 대축일 미사 후
5. 교리 기간 : 4월 28일부터 ~ 6월 02일(6주간)  
매주(주일) 09시부터 ~ 10시까지

\*해당되시는 교우 분들은 많은 신청 바랍니다.

◆ 주님 부활 대축일 꽃 봉헌받습니다.

1. 일 시 : 2019년 04월 21일(주일)  
부활 대축일에 사용할 제대 꽃을 봉헌하실  
분은 현화 회장님 또는 본당 사무실에  
접수하여 주시기 바랍니다.

◆ 보편지향 기도 및 청소년당 구역

구 분	봉 사 날 짜	구 역
이번 주	04월 07일	유 포 구 역
다음 주	04월 14일	천 산 구 역

◆ 주일미사 참여 현황

구 분	03/10	03/17	03/24	03/31
참례인원(명)	204	205	203	198
참례율(%)	36.4	36.4	36.1	35.2
총 신 자 : 276세대 562명				

◆ 우리들의 장성 ( 03/25 ~ 03/31 ) 단위 : 원

교 무 금	975,000
주 일 헌 금	736,000
감 사 헌 금	50,000
건 축 헌 금	이창대:100,000 이완영:100,000 김충자:20,000 안영옥:100,000 변용민:60,000 이희순:10,000 이윤영:40,000 박정근:50,000 조숙환:30,000 이승우:20,000 이남훈:100,000 박이분:90,000 소공동체:227,000
	계:947,000 누계:11,037,000

“주님, 저희가 누구에게 가겠습니까?  
주님께는 영원한 생명의 말씀이 있습니다.”(요한 6, 68)

주임신부 : 이승희 라우렌시오	비산동성당		미사시간				
수녀원 : 031-442-4325	<div>(노동자의 모범이신 성요셉)</div> <div></div> <div>경기도 안양시 동안구 경수대로 952</div> <div>http://www.bisandong.kr</div>		주일	10:30 (교중)	월	06:00	
사무실 : 031-442-4322				16:00 (학생)	화, 목	19:30	
F A X : 031-468-1004				19:30 (청년)	수, 금	10:00	
유치원 : 031-687-8772			토	10:00 19:30 (주일 제1저녁미사)			
총회장 : 031-454-7961			예비자 교리		주일	09:00	
연령회장 : 010-9004-9893			화	20:20			

○ 이번 주 사제 양성 후원을 위한 2차 헌금이 있습니다.

○ 사랑의 단식제 실천 및 가난한 이들을 위한 봉헌

- 사랑의 단식제 권고일 : 4월 12일(금)
- 단식의 실천으로 절약된 재물과 감사의 마음을 주님 수난 성지주일(4월 14일)에 2차 헌금으로 봉헌합니다.

○ 전례수녀님 영명축일 축하드립니다!

- 4월 8일(월) 영명축일을 맞으시는 옥 율리아 수녀님의 영육간 건강을 위해 많은 기도 부탁드립니다.

○ 4월 환자영성체 안내

- 일 시 : 4월 12일(금) 오후 1시부터
- 신 청 : 4월 9일(화)까지 사무실

○ 성삼일 및 부활대축일 전례 안내

성목요일 4/18	20:00	- 주님만찬 성목요일 (세족례, 밤샘 성체조배)
성금요일 4/19	15:00 20:00	- 십자가의 길 - 주님 수난 예식 (예루살렘성지복구를 위한 헌금)
파스카 성야 4/20	20:00	- 부활대축일 성야미사 (합동미사예물 봉헌)
주님 부활 대축일 4/21	10:30	- 부활 대축일미사

○ 부활맞이 본당 대청소

- 지역별 : 4월 7일(오늘) 교중미사 후  
(성모회에서 점심 준비)
- 남성 꾸리아 : 4월 11일(목) 저녁미사 후

○ 주일학교 부모회 성지순례

- 일시 및 장소 : 4월 27일(토) / 미리내 성지
- 신청비 : 어른(1만원), 어린이(5천원)
- 신 청 : 4시미사 후 1층 만남의방

○ 초등부 주일학교 판공성사

- 일시 : 4월 7일(오늘) 오후 2:30 ~ 3:30 / 대성전

○ 첫영성체 교리 안내

- 대 상 : 초등부 3학년 ~ 6학년
- 교리기간 : 4월 ~ 7월 (첫영성체일 추후공지)
- 교리시간 : 주 2회
  - 1) 토요일 : 오전 11시 ~ 12시30분
  - 2) 주 일 : 오후 2시30분 ~ 3시40분
- 부모님 주 1회 반별 수업(개별 공지)
- 문 의 : 율리아 수녀님 010-2255-4325

○ 2019년 견진성사

- 일 시 : 6월 9일(주일) 교중미사 중
- 교리시간 : 주일반 / 수요일반 중 택1
  - 1) 주 일 : 오전 9시 ~ 10시 / 소성당
  - 2) 수요일 : 오후 8시 ~ 9시 / 예비자교리실
- 문 의 : 교육분과장 010-2474-1470
- 신 청 : 사무실

	주일반	수요일반	주제 및 강사
1	5/12	5/15	기도 (박 바울리나 수녀님)
2	5/19	5/22	고해성사 (이승희 라우렌시오 신부님)
3	5/26	5/29	성체성사 (조원기 베드로 신부님)
4	6/2	6/5	신앙인의 삶 (최옥인 엘리사벳 말씀봉사자)
6/7 (금)			종합교리 및 예절연습

○ 신자 현황 (단위 : 명)

총 신자 수	5,035	총 세대 수	1,998
미사 참례	1,270 (25%)	쉬는 교우	1,904 (38%)

주임신부 : 장명원(토 마 스)  
보좌신부 : 김시몬(요한사도)  
총 회 장 : 이광열(미 카 엘)  
연령회장 : 이종복(대권안드레아)  
사 무 실 : 652 - 2780  
F A X : 657 - 2782



## 비전동성체성혈성당

<http://cafe.naver.com/bijun.cafe>

(우 17873) 경기도 평택시 동부공원로 8(비전동)

미 사 시 간	주 일	19:30 (토요일 저녁) 06:30 (성 인) 10:00 (중고등부) 10:30 (교 중) 15 시 (어 린 이) 19:30 (청 년)
	월	06:30
간	화.목	10시, 19:30
	수.금	06:30, 10시
	토	10시

[ 사순 제 5 주일 화답송 ]

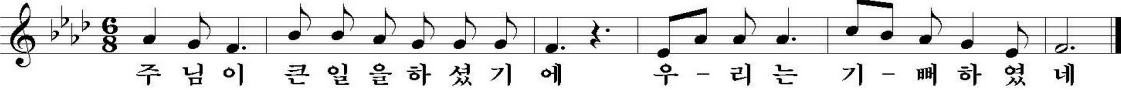

### \* 환영합니다 \*

하느님의 자녀로 첫걸음을 내딛는 예비신자 모든  
분들께 주님의 축복이 함께하시길 기도드립니다.  
• 교리: 매주 목-오후 8시30분, 매 주일-오전 9시

♥ 청소년들을 위하여 함께 기도해주세요.  
사순시기를 보내는 청소년들에게 예수님 사랑의 마음이  
깃들어 이웃과 함께하는 사순시기를 지낼 수 있도록  
기도해주세요.

- + 오늘은 사제양성 특별헌금이 있습니다.
- 교구 내 사제 양성비로 쓰여 집니다.
- + 다음주일은 주님수난 성지주일 특별헌금이 있습니다.
- 교구 사회복지회 지원비로 쓰여 집니다.

### + 지역별 판공성사

- 일 정 : 4월 9일(화), 11일(목)
- 판공미사 : 오전 10시, 저녁 7시30분
- 판공시간 : 오전-9시30분~12시, 오후-19시~

일정	4월 9일(화)	4월 11일(목)
지역	군센, 기쁨, 사랑, 운유	슬기, 평화, 효경

- + 소년·소녀 합창단과 함께하는 미사
- 일 시 : 4월 9일(화) 19:30분 저녁미사(판공미사)
- + 가족과 함께 하는 가정미사(촛불봉헌)
- 일 시 : 4월 11일(목) 저녁미사(판공미사)
- + 부활대축일 맞이 본당 대청소
- 일 시 : 4월 13일(토) 10시 미사 후 ~
- 준비물 : 고무장갑, 손걸레, 신문지 등
- 특히 형제님들의 많은 참여 부탁드립니다.
- + 2020학년도 입시설명회 및 무료 상담
- 일 시 : 4월 13일(토) 저녁 8시 소성당
- 강 사 : 황민영(프란치스코) 대치동 큰물 입시연구소 대표
- 대 상 : 고등학생 및 학부모
- + 성주간 전례 안내(성지주일, 성삼일, 부활대축일)
- 주님수난성지주일 : 4월 14일(주일)
- 성지가치 축성, – 사랑의 헌금
- 성 목요일(4월18일) : 주님만찬미사 – 저녁 8시
- 가난한 이웃을 위한 특별헌금
- 밤샘 성체조배 : 성가책, 매일미사, 묵주 준비
- 성 금요일(4월19일) : 주님수난예절 – 저녁 8시
- 예루살렘 성지 복구를 위한 특별 헌금
- 십자가의 길 : 오후 3시
- 성 토요일(4월20일) : 파스카 성아미사 – 저녁 9시
- 예수 부활 대축일 : 4월 21일(주일)
- 미사 : 10시(중고등부), 10:30(교중미사), 15시(어린이), 19:30(청년)

### + 성인 세례식

- 일 시 : 4월 21일(주일) 10:30 대축일 교중미사 중

### + 4월 “비전씨네마 영화 상영”

- 일 시 : 4월 16일(화) 저녁미사 후 소성당
- 제 목 : “지슬(감자의 제주방언) – 끝나지 않은 세월2”
- 내 용 : 아름다운 섬 제주, 그 섬이 전하는 가슴  
시린 이야기, 제주 4.3 항쟁의 아픔 속에 피어나  
는 희망과 감동이 전해집니다.

### + 본당의 날 “전신자 성지순례” 안내

- 일 시 : 5월 19일(주일) 08:30~18:00
- 장 소 : 양근 성지(경기 양평)
- 대 상 : 전신자(본당 교적자에 한함)
- 신청비: 1인당 만원[유아: 청소년(고3까지)무료]
- 신 청 : 4/28까지 지역, 구역장님께 신청
- 신청서 양식은 4/7 후보 간지로 첨부

### + 부활대축일 제대꽃 준비를 위한 예물 봉헌을 받 습니다. (사무실 접수)

### + 4월 땀구리 굵 야외 판매 및 홍보(매월 첫주일)

- 4/7(주일) 새벽미사, 교중미사 후 성당마당
- 유기농, 친환경 먹을거리와 장애인들과 함께 사  
는 공동체의 가치를 판매합니다.

### + 청소 담당 구역 안내(담당주일 전 토요일 10시 미사 후)

- 주님수난성지주일(4/14) : 부활 맞이 본당 대청소
- 부활대축일(4/21) : 비전 1, 2구역

### + 우리들의 정성 (3월 26일 ~ 3월 31일)

정성에 감사 합니다.		
교무금		7,098,000
주일헌금		5,511,900
감사헌금	익 명/익 명	500,000/300,000
	익 명/이근용 엘리사벳	70,000/50,000

### + 본당 신축 및 리모델링 봉헌금 목표액 65억원!

정성에 감사 합니다.(3/26 ~ 3/31)		
원선희 레아/익 명/익 명	100,000/50,000/40,000	
2010년~현재 봉헌액 누계	2,096,243,700	
현재 기금 적립금	1,130,000,000	

“하느님을 향하여! - 생활비의 1/10(십분의 일)은 하느님께!”



# 가톨릭대학교 성빈센트병원

## THE CATHOLIC UNIV. OF KOREA ST. VINCENT'S HOSPITAL

전 례 안 내	주일미사	오전 9시 30분
	평일미사	월, 화, 목, 금 오전10시 30분
	교직원미사	수요일 12시 10분
	고해성사	미사 전 20분전 (성당 안 고해실)
	봉성체	매주 금요일 평일은 신청하시는 분에 한함
	병자성사	원목실로 미리 신청하시면 받으실 수 있습니다.

주 소 : 수원시 팔달구 중부대로 93  
가톨릭대학교 성빈센트병원 원목팀  
전 화 : 원목 249 - 7008 ~ 7012  
근무시간 외 당직 010 - 8497 - 7009  
팩 스 : 249 - 7997  
원목사제 : 정구평(마르코)신부  
원목수녀 : 비르지타 수녀 리 디 아 수녀  
안 네 테 수녀 마리로사 수녀  
올 리 바 수녀 다니엘라 수녀  
마 들 렌 수녀 M.아네스 수녀  
발 비 나 수녀 리 따 수녀  
아 셸 라 수녀 안 켈 라 수녀  
사 무 원 : 김지현(루시아)

\*\*\*\*\*

### ☑ 축일을 축하합니다.

	부 서	이름	세례명	축일
1	기능검사실	Sr.젼마		04/11
2	62병동	이보영	젼마	04/11
3	외래	임수영	젼마	04/11
4	영상의학과	유강규	율리오	04/12
5	영양팀	윤민향	율리아	04/12
6	재활의학과	이경보	율리오	04/12

### ☑ 4월 교직원 미사전례 담당

	해 설	독 서	반 주
04/10	오이균 요 셉	영상의학과	김문희 아릭수
04/17	백 승 이냐시오	영양팀	박은영 아델라
04/24	임은주 도로테아	박희원 테오도로	박은영 아델라

### ☑ 사순시기 십자가의 길 기도 안내

- 일시 : ~4월 19일 (매주 '금') 17:10~
- 장소 : 병원 2층 성당
- 대상 : 신자 및 교직원, 관심 있는 모든 분

### ☑ 피아노 공연 신청 안내

- 공연장소 : 암병원 1층
- 신청방법 : 본관2층 원목팀에서 신청서 작성
- 문의전화 : 원내 ☎ 7008~7011
- \* 공연일정 및 시간은 신청자 모집 현황에 따라  
조정 되오니 참고 바랍니다.

### ☑ 교직원 판공성사 안내

- 일시 : 4월 8일(월)~10일(수)  
09:00 ~ 17:30 까지
- 장소 : 원목팀 2층 - 원목실장실
- 대상 : 교직원
- \* 일반 신자 분들은 본당 이용 바랍니다.
- \* 미사 및 식사 시간은 제외 됩니다.

### ☑ 제대 꽃 봉헌 해 주신 분 감사드립니다.

성당제대를 아름답게 꾸미기 위한 꽃 봉헌을  
받습니다. 봉헌하실 분은 원목팀 (원내 ☎7009  
~7012) 으로 문의 바랍니다.

### ☑ 빈첸시오 아 바오로회 회원 모집합니다.

- 회원종류 : 활동회원, 명예회원(후원회비)
- 문 의 : 원내 ☎ 7681 신태호(비오)

병은 의사에게, 신앙상담은 원목팀으로

주임신부 : 지철현 대건 안드레아  
전교수녀 : 김점마 히야친타  
총 회 장 : 김학범 요한 사도

다음카페 : sagangCatholic



# 천주교 사강 성가정 성당

성가정의성 마리아와 성 요셉

미사시간	주	초 중고 청년 (토)	19:00
	일	교 중	09:00 11:00 19:00
평일	월		06:00
	화 • 목		19:00
	수 • 금		10:00
	첫 토 (성모신심)		10:00

18550 경기도 화성시 송산면 송산포도로 94 / ☎ 031) 357-1501 / FAX. 031) 357-8229 / 2019. 4. 7.



주 님 이 큰 일 을 하 셧 기 에 우 - 리 는 기 - 뻘 하 였 네

## 화요일은 가족이 함께 미사 봉헌하는 날

- ▣ '매일미사책, 성경, 성가책' 을 가지고 적극적인 마음으로 미사 참여하여, 주님을 만납시다.

입교 환영식 - 5. 12(주일) 교중 미사 중.

- 실천사항 -- ① 3·6·9 운동 실천 하기  
② 십자가의 길 한 번 이상 바치기  
③ 성경 필사하기 : 사도행전 (성물보급소)  
④ 미사 30분 전 성체조배 하기

### 2. 십자가의 길 바치기

- 주일 11시 미사 후, 매주 금요일 미사 후.

- 2차 헌금은 "사제양성을 위한 헌금"입니다.
- 부활 맞이 대청소 - 4. 7(주일) 교중 미사 후.
- 4월 봉사자 교육 - 대청소 후에 있음.
- 나의 부활을 준비하는 판공성사 안내

9(화)	사강 2, 사강 3-2, 사강 4	10시 미사 미사 후, 참회 전례 + 판공성사
10(수)	봉가, 삼존, 고정, 지화	
12(금)	해문 2, 독지, 신천	
16(화)	직장인 - 저녁미사 후.	
♦ 판공 감사예물 - 각자가 정성껏 뒤에 비치된 봉헌함에 봉헌하시면 됩니다.		

- 사랑의 단식제 권고일 - 4월 12일(금)  
- '사랑의 단식제' 를 통해 절약한 금전을 주님 수난 성지 주일(4월 14일) 2차 헌금으로 봉헌하여 주시기를 바랍니다.  
- 가난 때문에 생명의 존엄성이 위협 받는 사람들을 위해 사용할 예정입니다.
- 부활 대축일 한마당 큰 잔치 - 부활의 기쁨을 함께 나누고자 4. 21(주일) 부활 대축일에 구역별 '웃음'을 하고자 합니다. 물품 및 헌금을 찬조해 주실 분은 사무실에 4. 14(주일)까지 봉헌해 주세요.
- 4월 병자 영성체 - 성당에서 13시에 출발.  
- 24(수) : 중송, 신천, 하늘정원, 사강, 해문 1구  
- 26(금) : 해문, 백곡, 옥일, 용포, 삼존구역
- 청년 신입회원 환영식 - 4. 27(토) 11:30, 성당
- 부활대축일에 필요한 제대 꽃 봉헌  
- 주보 옆 봉헌함에 정성껏 봉헌해 주세요.

## 매주 수요일은 소공동체 모임 하는 날

### ✦ 신앙의 유산을 자녀에게 ✦

- ⇒ 자신의 성경을 꼭 가지고 다닙시다.  
⇒ 매주 첫 토요일은 십일조 봉헌의 날

1. 3:30 복사단 레지오 회합 4:30 초, 중 고등부 교리  
5:30 애찬실에서 저녁식사 6:30 미사 준비

사순 시기 청소년 미사 후, 십자가의 길 기도 바침.

## ♥ 아버지께 봉헌한 우리들의 정성 (3. 25 ~ 3. 31) ♥

주일미사 참례률		409명 = 43.2%	
십일조봉헌	1,940,000원	주일헌금	1,048,000원
		특별(2차)	564,000원
성소후원금	30,000원	미사예물	430,000원
시설헌금	김동인 5만원, 황현숙 1만원, 전희옥 1만원, 홍성심 2만원, 유화섭 3만원, 마일택 5만원, 김중숙 5만원, 김영자 1만원, 박재영 1만원, 안선희 10만원 = 360,000원		
감사헌금	김영순 5만원, 김순분 5만원, 홍성심 5만원, 나마리아 5만원 = 200,000원		

## ☞ 전례 봉사 및 청소구역

(사랑의 아빠, 아버지의 집을 내가 깨끗이^^)

이번 주	독지 구역	다음 주	사강1, 봉가 구역
------	-------	------	------------

## ☞ 단체모임 ⇒ 함께 모여 기도하는 우리

- 사목회의 - 4. 11(목) 저녁미사 후, 사제관
- 전례단 - 4. 12(금) 19시, 요셉방
- 울뜨레아 - 4. 14(주일) 10시, 요셉방
- 성모회 - 4. 14(주일) 11시 미사 후, 요셉방
- 평화의 모후 꾸리아 - 4. 24(수) 20시, 애찬실
- 사목회의 - 4. 25(목) 저녁미사 후, 사제관
- 성인복사단 - 4. 28(주일) 저녁미사 후, 마리아방

## ♥ 주님께 아름다운 꽃을 선물로 (제대 꽃 봉헌) ♥

봉헌하실 개인, 구역은 사무실로서 봉헌하시면 됩니다. 고맙습니다.

실천사항 : 3(하루에 세 번 하느님 생각) • 6(6분 기도) • 9(9분 성경책 읽기) 운동



주임신부 : 민경국 안드레아 보좌신부 : 유 준 요한세례자 원장수녀 : 김인숙 효임골롬바 전교수녀 : 천미경 바울리나 총 회 장 : 신승철 요 셉 연령회장 : 010-9757-1320 홈페이지 : sbcc.or.kr 사 무 실 : 031-396-4031 F A X : 031-398-9351	<div style="text-align: center;"> <h1>산본성당</h1>  <p>목주 기도의 복되신 동정 마리아</p> </div>	<h2>미사시간 안내</h2>	
		주 일 토 19:00 (주일 1 저녁미사) 07:00, 09:10(중고등부), 11:00(교중) 15:00 (어린이 가족미사) 19:00 (청년미사)	평 일 월 06:00 화 19:30 수 06:00, 10:00 목 10:00, 19:30 금 06:00, 10:00 토 09:00
매월 첫 토요일 성모신심미사			
<b>“ 신앙의 기쁨! 젊은이와 함께! ”</b>			

❖ 금주간 전례 • 행사 • 모임 ❖

일자	시 간	내 용
4/9(화)	19:30	마르코지역 판공성사 (술거, 주몽, 주몽대림)
4/10(수)	19:30	마태오지역 판공성사 (극동, 동성, 백두, 주택)
4/11(목)	19:30	요한지역 판공성사 (개나리, 매화, 목련, 우방)
4/12(금)	10:30	노인성경대학
	19:30	루카지역 판공성사 (모란, 동백, 백합, 장미, 주공)
4/14(주일)	12:00	연령회 월례모임
	12:30	부활맞이 본당 대청소

- ☑ **금 주 특별헌금:** 사제양성 후원금  
**다음주 특별헌금:** 사랑의 헌금

- ☑ **정지웅(노동자요셉) 신부님 사제수품 50주년**  
 본당 3대 주임신부님으로 부임하셨던 정지웅 신부님께서 올해 사제수품 50주년(1969. 12. 17.)을 맞이하십니다. 반세기 동안 목자로 살아오신 신부님의 노고에 감사드리며 영적예물은 성전 2층 봉헌함에 봉헌해주시기 바랍니다.

- ☑ **사랑의 단식재 권고일 실천 및 가난한 이들을 위한 공동 헌금 봉헌 안내**

- 사랑의 단식재 권고일: 4/12(금)  
 가난한 이들을 위한 단식을 실천하고 그 결과물을 주님수난성지주일에 특별헌금(사랑의 헌금)으로 봉헌하시기 바랍니다.

- ☑ **사순저금통:** 성주간 4/16(화)~4/19(금)까지 제대 앞 봉헌함에 봉헌해 주시기 바랍니다.

- ☑ **성모회 열무김치 판매:** 1.8Kg 10,000원  
 성모회에서 직접 담근 열무김치를 판매합니다

**25주년기념 목주기도 1천만단 봉헌운동**

- 금주간: 50, 181단 (107명) / 누적: 1,709,050단

☑ **부활 판공성사 안내**

- 판공 기간중 수, 금요일 새벽 6시미사는 없고 화요일에는 10시미사가 있습니다.
- 판공성사는 저녁 7시 30분부터 참회예절과 함께 시작하며, **저녁 8시 15분부터 미사를 봉헌**합니다.
- 판공 기간중 수도회 신부님을 초빙하였으니 빠짐없이 성사보시기 바랍니다.
- 성사를 보신 후, 성사표는 고해소 안의 바구니에 넣거나 사무실에 제출하시기 바랍니다.

☑ **견진 성사 신청**

- 견진일: 6/9(주일)
- 교리: 5/11(토)~6/1(토) 매주 토요일 20시
- 교리(초등부, 중고등부):  
 5/12(주일)~6/2(주일) 매주 주일 교리시간
- 종합교리 및 예식연습: 6/8(토) 20시
- 신청비: 10,000원(사진, 꽃 값), 5/9(목)까지 접수

☑ **제대회 봉사자 모집**

- 신심이 깊은 교우분들의 참여를 희망합니다.
- 문의: 수녀님

☑ **미사전례 봉사**

시 간	4/7	4/14	4/21
토요일 저녁	백합1	백합2	부활성야 저녁 8시
07:00	동백2	개나리1	
09:10	중고등부	중고등부	중고등부
11:00	술거1,2	주택1,2	백두1,2,3
15:00	초등부	초등부	초등부
19:00	청년	청년	청년

청소: 4/6(토) 술거1,2구역, 4/13(토) 주택1,2구역



(후렴) 주 님 이 큰 일 을 하 셧 기 에 우 리 는 기 뻔 하 였 네.

주임신부 : 김기창(노동자요셉)  
 총 회 장 : 김병목(안드레아)  
 ☎ 010-3668-0441  
 연령회장 : 이상수(스테파노)  
 ☎ 010-7685-5479  
 사 무 실 : ☎ 031-548-2280  
 Fax 031-548-2290  
 예비자교리 매주 주일 오전9시

# 산북성당

캘커타의 성녀 데레사

여주시 산북면 상품1길 28-17  
 E-mail: sanbuk@casuwon.or.kr  
 Daum 카페-산북성당

## 주 일 미 사

교중 : 오전 10:30  
 토요일 저녁 주일미사(청신년) : 오후 7:30

## 평 일 미 사

월 오전 07:00  
 화. 목 오후 19:30  
 수. 금 오전 10:00  
 모든 미사 30분전 고해성사 있습니다.

집축복, 상가축복, 차축복

일시 : 원하시는 날(본당사무실 신청)

## “소통과 참여로 쇄신하는 수원교구! 신앙의 기쁨! 젊은이와 함께!”

☑️ 오늘은 사제양성 특별헌금 있습니다.

☑️ 복사단 입단식

- 일 시 : 4월 7일(주일) 교중미사 중

※ 복사단에 입단하는 5명의 어린이들을 위하여 많은 기도와 격려 부탁드립니다

☑️ 사순시기 ‘공동 십자가의 길’ 안내

- 일 시 : 3월 8일(금) ~ 4월 19일(금)

- 요 일 : 금요일 미사 후, 주일 교중미사 후

☑️ 부활 맞이 전신자 대청소

- 일 시 : 4월 7일(주일) 교중미사 후

※ 점심 식사후 청소합니다.

☑️ 소공동체 구·반장 월례회의

- 일 시 : 4월 7일(주일) 교중미사 후

- 장 소 : 교육관

☑️ 울드레아 회합

- 일 시 : 4월 11일(목) 저녁미사 후

- 장 소 : 회합실

☑️ 구역별 부활 판공미사 안내

일자 시간	구역	장소
4/10(수) 19:00	1구역	김양수 레지나 댁
4/12(금) 19:00	4구역	전혜정 루시아 댁
4/15(월) 19:00	3구역	윤순자 아네스 댁
4/17(수) 19:00	2구역	성미애 베아트리체댁

※ 모든 미사 30분전 고해성사 있습니다.

☑️ 부활 대축일 “제대 꽃 봉헌”

- 접수 : 사무실

※ 제대를 거룩하고 아름답게 봉헌하기 위해 꽃 봉헌 받습니다.

☑️ 우리들의 정성

(2019년 03월 25일 ~ 2019년 03월 31일)

※ 주일 헌금 : 908,000원

※ 교무금 : 2,050,000원

### 지난주일 미사참례 신자 수

총 신자 수	미사참례 신자 수		참례율	
531명	토요일 저녁	61명	합 계	175명 32.95%
	주 일	114명		

☑️ 구역 조정 개편

직책	이름	세례명	비고
소공동체분과장	조정숙	미카엘라	
총무	강민주	스콜라스티카	
1 구역장	이숙경	로사	
명품리반	김지원	소화데레사	
백자리반	유미경	리드비나	
용담리반	김형자	마리아	
세월리반	이숙경	로사	
2 구역장	민금석	세실리아	
금사반	이순진	바울라	
후리반	민금석	세실리아	
장흥리반	윤혜경	안나	
소유리반	유영옥	아델라	
3 구역장	크리스틴	크리스티나	
주어리반	강경옥	카타리나	
상품1반	윤순자	아네스	
상품2반	크리스틴	크리스티나	
송현리반	장수봉	율리안나	
삼합리반	강민주	스콜라스티카	
4 구역장	전혜정	루시아	
만선리반	엄선희	유스티나	
장심리반	송인남	루실라	
이선리반	최복기	루시아	
연곡리반	김명희	안나	

☑️ 성당 청소구역 및 신자들의 기도 안내

일자 (요일)	구역
4/06(토)	2구역 후리반
4/13(토)	2구역 장흥리반
4/20(토)	2구역 소유리반
4/27(토)	3구역 만선리반, 장심리반

♡ 성당 청소에 많은 참여 부탁드립니다.



# 삼가동성당

[주보성인 : 성 김제준 이냐시오]

17090 / 경기도 용인시 처인구 지삼로 579

본당 E-mail: samga@casuwon.or.kr

Cafe: daum → 삼가동성당

Tel. 사무실: 322-1994 / FAX: 322-1959

## 본당 신부 임 유 택 (바오로)

총 회 장: 정방영 가브리엘 010-6357-2772

연령회장: 차종원 스테파노 010-5346-9989

## 미 사 시 간

· 평일: 월>06:30, 화·목>19:30, 수·금>10시

· 주일: 토>어린이: 16시 / 청소년: 19시(주일 전날)

교중미사: 10시 / 청년부: 19:30

※ 예비신자 교리: 주일반(11시 30분)

### ● 소공동체 봉사자를 위한 미사

- 일 시: 4/9(화), 저녁미사

### ● 부활 판공성사 구역별 일정 안내

일 자	구 역
4/9(화)~10(수)	두 산
4/11(목)~12(금)	삼가/보성/풍림

### ● 성주간 전례 안내

일 자	시 간	내 용
주님수난성지 주일(4.14)	10:00	· 성지 축복(예수성심상 앞 마당) 후, 행렬 · 사랑의 헌금(특별헌금)
성목요일(4.18)	20:00	· 주님 만찬 미사(가난한 이를 위한 헌금) · 세족례, 수난감실 성체조배
성금요일(4.19)	20:00	· 십자가의 길(전 신자 15시) · 주님 수난 예절(예루살렘 성지복구 헌금)
부활성야(4.20)	20:00	· 개인 초 준비 <국악 미사곡>
주님부활대축일(4.21)		· 부활대축일 합동미사(오전 10시, 저녁 7:30) <국악 미사곡>

- 수난감실 성체조배는 성전 로비에 게시하오니 참고하시기 바랍니다(4/18(목) 미사 후).

- 주님 수난 성지 주일(4/14) 교중미사에 예수성심상 앞에서 행렬이 있사오니 참고하시기 바랍니다.

### ● 부활 맞이 대청소 안내

- 일 시: 4/13(토), 10시  
부활 맞이 대청소에 함께 하여 주시기 바랍니다.

### ● 견진성사 신청 안내

- 일 시: 5/15(수)~6/5(수), 매주(수)오후 7시30분
- 대 상: 견진성사 대상자(신청비 15,000원)
- 장 소: 본당 교육관
- 견진 성사일: 6/9(주일), 교중미사 중
- 접수 기간: 4/14(주일)~28(주일)까지
- 문의 사항: 교육분과 010-2477-6195

### ● 초등부 주일학교 부모교육 안내

- 일 시: 4/13(토), 4/27(토), 오후 1:30 ~ 3:00
- 장 소: 교육관
- 대 상: 초등 주일학교 첫영성체 부모 및 자모회
- 강 사: 갯등이 피정의 집 원장 수녀님

### ● 부활 제대 꽃 봉헌

- 부활대축일 제대 꽃 봉헌을 받습니다. 현화회 또는 사무실로 접수하시면 아름다운 부활제대를 꾸미겠습니다.

### ● 위원회 및 단체 모임 안내

- 제분과위원회: 4/11(목), 저녁미사 후
- 청소년위원회: 4/13(토), 저녁미사 후
- 연령회: 4/14(주일), 교중미사 후 (교육관)

### ● 전입을 환영합니다.

- 역북3: 방효건요셉 · 두 산: 김태은가브리엘

### ● 주간 미사참례 현황(3/25~31) (인원: 명)

주 일	월	화	수	목	금
510	20	64	74	36	66

### ● 예물 봉헌(이번주 예물봉헌 구역: 삼가)

일 자	4/14	진 우
일 자	4/21	오스카

### ● 본당 청소(이번주 청소구역: 역북1, 오스카)

일 시	구 역
4/13(토), 10시	부활 맞이 대청소
4/20(토), 10시	두 산

### ● 우리들의 정성 - 주간 결산(3/25~31) (단위: 원)

수 입		지 출	
교무금	4,530,000	선교비	2,685,600
주일헌금	1,998,000	일반관리비	1,214,930
감사헌금	200,000		
과년도교무금	200,000		
건축헌금	820,000		
기타헌금	425,000		
수입 계	8,173,000	지출 계	3,900,530
3월 31일 현재 운영금 잔액 : 121,104,567원			
· 건축헌금: 김형분20,000원 김기동50,000원 익명50,000원 정경옥100,000원 익명100,000원 이돈상500,000원			
· 감사헌금: 장유선50,000원 김기동50,000원 익명50,000원 익명50,000원			

※ 봉헌해 주심에 감사드립니다.

### ● 오늘은 사제양성후원 특별헌금이 있습니다

### ● 다음 주는 주님수난성지주일 특별헌금이 있습니다

예비자 교리시간		 <b>상대원성당</b> (성범 라우렌시오, 성나 베드로, 성정 아고보) <a href="http://cafe.daum.net/sgwgw">http://cafe.daum.net/sgwgw</a> 사무실 732-2004 FAX 742-0096 연례회장 김정환 베드로 010-2777-9302 총 회 장 전교수녀 김 요나, 김 겔트루드 736-0317 주임신부 이정철 바오로 732-1004	미사 시간	
주일 09:30			토 19:30 (청년)	월 06:30
				화 19:30
고해성사 : 미사 20분전			주 09:00 (청소년)	수 10:00
유아세례 : 수시로				목 19:30
병자영성체 : 매월 마지막 토 13:30			일 11:00 (교중)	금 10:00
집, 사람, 차 축복 : 수시로				첫토 10:00
혼인면담 : 화, 목, 토 20:00				

## 오늘의 특별헌금 - 사제양성

## 다음주일 특별헌금 - 교구 사회복음화국 지원

## 파스카 성삼일과 부활대축일

구 분	시간	내 용	봉헌금
성 목요일 (4월 18일)	20:00	· 주님만찬미사 · 미사 후 성체조배	
성 금요일 (4월 19일)	15:00 20:00	· 십자가의 길 · 주님 수난 예절	헌 금
부활 성야 (4월 20일)	20:00	· 개인초준비(성물방)	헌 금
부활대축일 (4월 21일)	09:00 11:00	· 청소년 · 교 중(세례식)	합동 미사예물

## 부활대축일 가정합동 미사

- 부활하신 주님의 은총이 우리 가정에 충만하시길 기도하며, 가정합동 미사예물을 정성껏 준비합니다.  
(예물봉투는 성당입구에 있음)

## 부활 판공성사 안내

- 사순시기 매 미사전 성사 보시면 됩니다.
- 사순시기 매 금요일 미사 후 십자가의 길 기도합니다.
- 분가한 자녀들의 교적을 정리하시기 바랍니다.

## 다음주일(4월 14일) 봉사구역 - 구역장

- 전례, 청소(주차장)

## 성당청소

- 4월 13일(토) : 대청소
- 4월 20일(토) : 1구역

## 함께 기도해 주세요.

김홍구(54) 안나	이옥량(82) 루치아	권정숙(67) 데레사	강보나(60) 보나	김일달(64) 아네스		
유방암	심장병	피부암	난소암	심장병		



주님이 큰일을 하셨기에 우 - 리는 기 - 뻐 하 였 네

## 2019년 상반기 생명지원사업

## [출산·양육·치료비] 지원사업 안내

- 대상 : 다자녀가정(세자녀 이상), 미혼부모, 한부모  
실직자, 입양, 셋째 자녀를 임신한 임산부  
조손가정, 희귀·난치성 질환자
- 신청기한 : 4월 7일(오늘)까지 사무실로
- 문의 : 사무실(732-2004)

## 부활맞이 본당 대청소 - 4월 13일(토)

- 일시 : 4월 13일(토) 오전 9시~
- 청소구역은 게시판을 참조하세요(※간식제공)

## 모임

- 소공동체월례회의 : 4월 7일(오늘) 교중미사후 1교리실

## 모 집

성가대 단원 모집 : 단장 010-2710-7679

성모회 회원 모집 : 회장 010-3436-2656

레지오 단원 모집 : 꾸리아 단장 010-4798-4669

본당발전기금 ..... 712,438,000원

## 우리들의 정성

· 교무금	4,401,000원
· 주일헌금	1,513,000원
· 특별헌금(본당발전)	763,000원
· 장학사업 후원금	40,000원
· 감사헌금	200,000원
· 3월 성모상 초 봉헌금	282,000원

《 기도를 원하시는 분은 사무실로 신청해 주세요. 》

<b>주임신부</b> 안성노 은수자 바오로 <b>총 회 장</b> 이재도 임마누엘 사 무 실: ☎419-8101 연령회장: 010-2503-0999	 <b>상록수 성당</b> (성 바오로) 425-180 안산시 상록구 이호로 130 FAX 416-2663	<b>미사시간</b> 월 - 09:00 화-목 - 19:30 수-금 - 10:00 토 - 19:30(청소년미사) 주일 - 09:00(어린이미사) 11:00(교중미사) 교백성사 : 미사 전
---	---	---

**교무금(십일조)봉헌은 우리 신자들의 의무입니다! 모든 가정이 함께 참여합시다!**

☑ 성주간 전례 안내

- 성 목요일 : 4월18일 저녁 8시
  - 성 금요일 : 4월19일 저녁 8시
  - 부활성야 : 4월20일 저녁 8시
- 성주간 전례에 많은 참여를 바랍니다.

☑ 성교육 특강 안내

- 일시 : 4월7(주일) 교중미사 후
- 주제 : “식별력과 책임의 성교육”
- 강사 : 이광호 베네딕도  
사랑과 책임 연구소 소장
- 대상 : 청소년 자녀를 둔 부모님  
교사 및 청년
- 교육비 : 5천원(김밥 및 음료 포함)
- 문의 : 김란 베로니카/010-2446-4732

☑ 부활 꽃 봉헌 안내

부활대축일에 사용될 꽃을 봉헌 받습니다.  
현화회 또는 사무실에 접수바랍니다.

☑ 고3 수험생 부모 기도모임 안내

- 일시 : 매주 목요일 저녁미사 후
  - 장소 : 성전 유아실
  - 문의 : 010-6288-3835
- 본당 수험생 자녀를 둔 부모님들의 많은 참여를 바랍니다.

- ☑ 빈첸시오회에서 견과류와 열치를 판매합니다.  
수익금은 전액 본당을 위하여 쓰여집니다.  
많은 호응을 바랍니다.
- 견과류 / 5,000원

☑ 환영합니다!

- 김희숙 수산나 : 본오1동 867-7  
본오 5구역 / 010-5445-1803

☑ 화답송

사순 제 5주일 2019.4.7



주 님 이 큰 일 을 하 셧 기 에 우 리 는 기 뻐 하 였 네

☑ 감사합니다!

본당 성체분배권자들께서 착의식에 감사드리며  
100만원을 본당 발전기금으로 봉헌하셨습니다.

☑ 기도 및 단체모임 안내

- 성령기도회 : 4월9일(화) 저녁미사 후, 강당  
강사 - 엄정화 루도비코 / 인천교구
- 연령회 : 4월14일(주일) 교중미사 후, 강당

☑미사 전례 및 청소 봉사 안내

전례 봉사 구역 / 신자들의 기도		
4/7(일)	본오 2 지역	교중미사
4/14(일)	본오 3 지역	교중미사

☑우리들의 정성

- 주일헌금 : 2,328,000원
- 교 무 금 : 2,820,000원
- 감사헌금 : 이한국 5만원, 임은순 5만원  
이재도 10만원, 임보화 5만원

◇ 본당 발전기금 ◇

- 박성예 20만원, 김진선 10만원, 김종순10만원  
상록수 불링팀 30만원

† 예비자 교리시간 †

\* 주 일 : 오전 9시30분

< 4월 2차 헌금 >

- 4월7일 : 사제양성후원금
- 4월14일 : 사랑의 헌금
- 4월19일 : 성 금요일

< 본당 계좌 >

1005-001-404123 / 우리은행

<성소후원계좌>

1005-101-404118 / 우리은행

주임신부 : 최대근(야고보) 총 회 장 : 김백운(요셉) ☎ 010-3365-0598 연령회장 : 차흥희(사도안드레아) ☎ 010-9049-2806	<h1>상신성당</h1> <h2>(성 루카)</h2> 경기도 화성시 향남읍 분향동길 69-26 사무실 : ☎ 031)8055-8241 Fax 031)8055-8242 E-mail: <a href="mailto:sangsin@casuwon.or.kr">sangsin@casuwon.or.kr</a>	주 일 미 사 교중 : 11:00, 청년미사: 17:00 토요일(학생미사) : 오후 6:00 평 일 미 사 화.목 오후 19:30 수.금 오전 10:00 예비자 교리 매주 일요일 오전 9시30분 장소 : 요 한 방 집축복, 상가축복, 차축복 일시 : 본당사무실 신청
--	--	---

### ☑ 2019년 부활 판공성사 일정

대 상 : 해당구역  
 시 간 : 판공성사 미사전 오후7시00분 ~ 미사후 9시까지  
 \* 초,중,고등 학생들도 해당 구역에서 함께 참석 바랍니다.

일자(요일)	구 역
9(화)	서봉 5,6구역, 구문요당구역

### ☑ 부활 맞이 대청소

- 일시 : 2019년 4월 14일 교중미사후
- 대상 : 전신자
- 준비물 : 마른걸레 및 청소도구

### ☑ 주님수난성지주일 안내

일시 : 4월 14일(주일) 오전 10시 30분  
 성전 신축부지에서 주님의 예루살렘 입성 기념  
 행렬 시작

### ☑ 미사 안내

- 매주일 오후 5시에 청년미사가 봉헌됩니다.
- 청년분들이 많이 참석할 수 있도록 많은 관심과  
 기도를 부탁드립니다.

### ☑ 판공성사표 제출

성사표 분실 또는 성지나 타 본당에서 성사  
 보신분, 성사표를 받지 못하신 분, 새로 전입  
 오신 분은 사무실로 연락 바랍니다.

### ☑ 성가단원 모집

- 1) 성가를 좋아하거나 노래 부르기  
 좋아하고 배우고자 하시는 분
  - 2) 상신성당 교우면 누구나
  - 3) 남성단원 3명,  
 여성단원 5명(알토환영)
- \* 연락처 : 성가단장 한영분(율리안나)  
 010-7670-1770

### ☑ 마트 포인트 적립 안내

- 각 마트 사용시 성당 포인트로 적립바랍니다.

현대마트	1534번	하나로마트	60,000번
경기마트	1004번	로컬푸드	8241번
아울렛마트	8241번	제로마트(상신)	1400번

☑ 4월7일 2차헌금은 사제양성을 위하여 봉헌되어  
 집니다.

☑ 4월11일 2차헌금은 사랑의 헌금으로 봉헌되어  
 집니다.

### ☑ 2019년 교무금 책정 안내

\* 교무금은 신자의 중요한 의무로 교회유지를 위해  
 의무적으로 매월 교회에 바치는 헌금입니다.

“하느님께 기쁘게 봉헌하시어, 천상의 공간에  
 재물을 쌓으십시오” 기부금 영수증 필요하신 분  
 명의로 책정하여 주십시오.

### ☑ 청소구역 안내

날짜	4월 7일	4월 14일	4월 21일
구역	언덕 17, 18	상신3, 서봉4,6	상신1, 서봉1
청소구역 : 성당내부, 유아실, 2층, 화장실, 교리실			

\* 담당구역은 각 교리실 청소도 꼭 부탁드립니다.

### ☑ 미사참례(3/25일-3/31일 교적신자 960명)

구분	화	수	목	금	토	주일	합계	비율
전주	72	28	69	28	97	184	281	29.4
금주	60	28	52	24	76	219	295	30.7

### ☑ 우리들의 정성(03월25일-03월31일)

구분	금 액	구분	금 액
교 무 금	2,450,000	주 일 헌금	647,000
성소후원금	70,000	2 차(성전건축)	728,000
		성전건축헌금	17,492,000

#### <건축헌금>

조현만(미카엘) 15,000원 전종열(마지아) 100만원  
 봉이근(헬레나) 10만원 문희봉(빈첸시오) 5만원  
 김의자(프리실라) 3만원 유병욱(베드로) 500만원  
 이종호(요셉) 5만원 송수광(스테파노) 100만원  
 이태연(레지나) 10만원 이점수(도마) 10만원  
 전영만(베드로) 10만원 변현욱(벨라멧다) 10만원  
 금정,감골, 솔대, 기흥 성당 교우  
 최병현(베드로) 외 4,735,000원

기흥성당 5,000,000원

익명 1,112,000원

금주 총 건축헌금 : 17,492,000원

총 건축헌금 모금액 : 320,703,143원



주임신부	윤민재 (베드로)	 티없이 깨끗하신 성모성심 <a href="http://www.schon.or.kr">http://www.schon.or.kr</a> 경기도 수원시 권선구 금곡로 63	미 사 시 간 안 내	
보좌신부	현영민(루도비코)		평일	월: 06:30 화: 19:30 수: 10:00 /19:30 목: 10:00 /19:30 금: 06:30 /10:00 토: 10:00 /19:30(청소년)
총 회 장	김은희(엔다)			
연령회장	최창선 (아오스딩) 011-755-7023			
사 무 실	296-6441		주일	06:30(새벽)/ 09:00(시니어) 11:00(교중)/ 16:00(어린이) 19:30(청년)

□ 금주 2차 헌금은 **【사제양성 후원금】**으로  
봉헌됩니다.

#### □ 찬양과 감사미사

- 일 시 : 4월 9일(화) 오전 10:00~오후1:00
- 지도신부 : 윤민재(베드로) 신부님

#### □ 환자 영성체

- 일 시 : 4월 11일(목) 오전 10:00부터
- 신 청 : 4월 10일(수)까지 본당 사무실

#### □ 20주년 맞은 본당의 날을 위한 9일기도

- 일 시 : 3월 11일(월)~5월 3일(금)
- 지 향 : 1) 본당의 날 20주년  
2) 전교와 냉담교우의 회두  
3) 은경축을 받으신 주임신부님의 영.육간의 건강을 위하여.

#### □ 손님 신부님 판공성사

- 일 시 : 4월 7일 / 14일(주일)  
오전8:30~12:00 까지

#### □ M·E 소개 모임

- 일 시 : 4월 7일(주일) 교중미사 후
- 장 소 : 지하 상임위원회 회의실

#### □ 성령세미나 시작

이번 주 수요일 저녁 7시 미사 후 8시부터 10시까지  
8주 동안 성령세미나가 시작됩니다.  
견진성사 신청자들과 성령세미나 신청자들  
모두 참여해주시기 바랍니다.

#### □ 예비신자 입교

- 예비신자 입교는 4월 말까지 접수 받고  
있습니다. 교우분들의 노력 부탁드립니다.
- 문 의 : 선교분과(010-4280-8283)

#### □ 초등부 주일학교 교사 모집

주일학교 친구들을 위해 부모님들의 적극적인  
참여 바랍니다. 교사는 '자격'이 아니라 '부르  
심'입니다. 문의 : 교감 (010-6359-2116)

#### □ 부활 제대 꽃 봉헌

- 제대를 아름답게 장식할 꽃 봉헌 받습니다.
- 접 수 : 사무실, 제대회.

#### 이달의 추천 도서

**“벼락을 맞았습니다”**

저자: 글로리아 오르티즈 아베마리아 출판사

#### □ 쉬는 교우들에게 관심을....

쉬는 교우들에게 부활을 준비하며, 카드와 화분을  
보내고 있습니다. 구역 형제 자매님들의 많은 관심  
부탁드립니다.

#### □ 비다누에바 수료자를 찾고 있습니다.

- 비다누에바 소모임에서 비다누에바 수료자를  
찾고 있습니다. 혼인을 하신 분들도 연락주세요.  
회장 : 유수란 헬레나 010-3456-0380

#### □ 성삼일 전례 안내

성삼일	일자	시간	내 용
주님만찬 성 목요일	4/18 (목)	오후 8시	- 미사 후 구역별로 밤샘 성체조배 - 가난한 이웃을 위한 헌금
주님수난 성 금요일	4/19 (금)	오후 3시 오후 8시	- 공동 십자가의 길 - 단식, 금욕 - 주님 수난예식 - 성지 복구 자원 헌금
부활성야 성 토요일	4/20 (토)	오후 8시	- 초 준비(성물방 판매)
예수 부활 대축일	4/21 (주일)	9:00/11:00/16:00/19:30	미사
부활 맞이 대축일을 맞이하여 합동 가정미사로 봉헌 됩니다. 구역장 반장님의 방문시 따듯이 맞이하여 주시기 바랍니다. 이름/ 세례명/ 금액을 정확히 기재 하여 주시면, 연말정산 해드립니다.			

#### □ 단체회합 안내

단 체 명	일 시
울뜨레아	4월 11일(목) 저녁미사 후
M·E	4월 13일(토) 저녁미사 후
연 령 회	4월 14일(주일) 교중미사 후

#### □ 주일미사 참례 현황 (3월 31일 주일)

총 신자수	미사참례 인원	참석률(%)
4,081	1,376	33.7

화 답 송	 주 - 님 이 큰 - 일 - 을 하 셧 기 에 우 리 는 - 기 뻘 하 였 네
-------------	---

미 사 시 간	주	09:00 (중,고등부) 11:00 (교 중) 16:00(어린이), 19:00(청년)	 <b>천주교 상하 성모세 성당</b> SANG HA ST. MOSES CATHOLIC CHURCH 용인시 기흥구 중부대로 807-14 <a href="http://sangha.casuwon.or.kr">http://sangha.casuwon.or.kr</a>	주임신부 : 조 옥 현 (토 마 스) 보좌신부 : 임 현 택 (토 마 스) 전교수녀 : 김 경 숙 (레오날드) 총 회 장 : 안 태 성 (빈첸시오) 연령회장 : 이 형 철 (안드레아) 연령총무 : 010-4880-3842 대표번호 : 275-9194 F A X : 275-9195
	월	06:30		
	화	19:30		
	수	06:30 / 10:00		
	목	10:00 / 19:30		
	금	06:30 / 10:00		
	토	10:00 19:30(토요일 저녁주미미사)		

#### ✦ 오늘의 화답송 (사순 제5주일)



주 님 이 큰 일 을 하 셧 기 에 우 리 는 기 뻔 하 였 네.

#### ✦ 오늘은 사제양성 특별헌금이 있습니다.

#### ✦ 다음주일은 주님수난 성지주일 사랑의 특별헌금이 있습니다.

#### ✦ 사순특강(“그리스도께서 내 안에”) 안내

- \* 일 시: 4월 9일(화), 저녁미사 후 ~
- \* 강 사: 김대우 모세 신부(수원가톨릭대학교 교수)

#### ✦ 판공성사 안내

판공성사표가 배부되었습니다.

지역별 판공 전 미리 성사를 보시기 바랍니다.

구 분	4, 3지역	2, 1지역
판 공 일	4월 11일(목)	4월 16일(화)
판공시간	19:00 ~	19:00 ~
지역미사	7시 30분	

※ 함동미사 예물봉헌 시 이름, 서명, 봉헌금을 정확히 기재하여 봉헌 하였을 경우 연말정산에 포함됩니다.

#### ✦ 성삼일 전례 안내

4월 18일 (목) 주님 만찬 성목요일	* 주님 만찬미사 : 오후 8시 * 만찬미사특별헌금(가난한이들을위한 헌금)
4월 19일 (금) 주님 수난 성금요일	* 십자가의 길 : 오후 3시 * 주님 수난 예식 : 오후 8시 * 예루살렘 성지복구를 위한 특별헌금
4월 20일 (토) 파스카 성야	* 파스카 성야 : 오후 9시
4월 21일(주일) 주님 부활 대축일	* 미사 시간은 주일 미사와 동일 * 교중미사 후 맛있는 점심

#### 요한 수난복음 (오라토리오)

2019년 4월 12일(금) 19:30, 3층 성전

#### ✦ 단체 모임 안내

- \* 연령회 월례회의: 4월 14일(주일) 10시, 210호
- \* 성조들의 모후 꾸리아: 4월19일(금)미사 후 201
- \* 하늘의별 꾸리아: 4월 21일(주일) 09시, 201호

#### ✦ 사순 저금통 수거

- \* 4월 21일(주일)까지 사무실로 ..

#### ✦ 모세 산악회 산행 안내

- \* 일 시: 4월27일(토) 07:30 성당출발
- \* 장 소: 공주 수리취골 성지 / 청양 칠갑산 트레킹
- \* 문 의: 김 스테파노 010-9999-2653

#### ✦ 우리들의 정성 (3월 25일 ~ 3월 31일)

주 일 헌 금	4,690,210	교 무 금	6,370,000
감 사 헌 금	*50,000: 이순심 아나디시아, 이정렬 안토니오 객민승 그레고리오 *100,000: 장성숙 카타리나 *10,000,000: 익명		
주일미사참례율	1029(37.76%)		
본 당 신 자 수	2,725	총 세 대	1,135
<b>교무금 계좌번호: 179371-55-000054 농협(천주교수원교구)</b> ** 입금시 성명과 함께 세례명을 반드시 써주시기 바랍니다. ** (개인정보 확인이 강화되어 본당에서 확인하기 어렵습니다.)			

#### ✦ 구역별 미사전례 안내

- \* 4월 7일: 쌍용3구역 \* 4월 14일: 쌍용4구역

상하길벗주유소 GS칼텍스	내고향 우렁 쌀밥
농협 하나로 클럽 맞은편, 정성세차 <b>목진호 요셉</b> 287-9127 / 010-5350-9876	신선한 쌀 채소와 토실토실한 국내산 우렁(직접양식) 어정역 맞은편, 기흥구 중동 626-3 <b>최주열 그레고리오</b> 010-5385-8160/274-5268

제대꽃 봉헌 : 농협 179371-55-000145(천주교수원교구)



# 직암 권일신 기념 상현동성당

16940 용인시 수지구 광교호수로 420(상현동)  
https://cafe.naver.com/casushd Tel 276-3011 / Fax 276-3012

주임신부 : 송영오 베네딕토  
보좌신부 : 이승원 베 드 로  
총 회 장 : 장동호 바 오 로  
연령회장 : 장재중 타 대 오  
010-9968-4346



“사람아! 흠에서 왔으니 흠으로 돌아갈 것을 생각하여라.”  
**절제와 희생으로 은총의 사순절을 보냅시다!**

**실천사항** : ① 금요일 단식하기 ② 성당에 걸어오기 ③ 매일미사 참례하기

- ◆ 오늘 2차 특별헌금은 사제양성후원금으로 봉헌
- ◆ 다음 주일 2차 특별헌금은 사랑의 헌금으로 봉헌
- ◆ 사랑의 단식제 권고일 실천
  - 일시 : 4/12(금)
  - 실천 : 가난한 이들을 위한 단식하여 주님성지주일(4/14) 헌금으로 봉헌.
- ◆ 지역(구역)별 부활 판공미사 및 성사안내

날 짜	지역	구 역
4/09 (화)	6 지역	아이파크10-1 · 10-2, 아이파크5-1 · 5-2, 쌍용3차1 · 2, 성우5차, 센트럴아이파크1 · 2 · 3 구역
4/11 (목)	7 지역	쌍용1차1 · 2 · 3 · 4, 두산1 · 2, LG1 · 2 · 3 · 4 · 5구역

\* 판공미사는 저녁7시 30분에 봉헌되겠습니다.  
\* 판공성사는 오후 4시~6시, 저녁 7시~9시30분까지 있습니다.  
\* 당일 미사는 가정 감사미사 지향으로 봉헌되며, 미사 전에 판공예물을 미리 봉헌하여 주시기 바랍니다.

♣ 주차 및 청소 안내 ♣		
	일 자	구 역
안내봉사 (성 전)	4/07(금주)	7지역
	4/14(차주)	성원3차1, 2구역
주차안내 (남 성)	4/07(금주)	7지역, 셋별 Pr.
	4/14(차주)	성원3차1, 2구역, 중재자의 모후Pr.
청 소	4/13(금주) 오전 9시	쌍용2차2-1, 쌍용2차2-2 쌍용2차2-3, 숲속구역
	4/20(차주) 오전 9시	금호1차1, 금호1차2, 금호4차 현대홈타운, 삼성쉐르빌구역

소공동체 모임의 날 : 여성 - 매주 목요일, 남성 - 매월 셋째 목요일 저녁8시  
\* 주차봉사자는 다른미사를 봉헌하시고 미사 후까지 주차안내해 주세요.

## 쉐마(Shema)성가대 지휘자 모집

교중미사 성가대를 지도해 줄 지휘자를  
찾고 있습니다(유급봉사).

문의 : 성당사무실 031-276-3011

## 성삼일 전례 안내

- ♣ 주님 만찬 성목요일 (4월 18일)
  - 성유 축성 미사 : 오전10시 30분 (정자동 주교좌 성당)
  - 주님 만찬 미사 : 저녁 8시, 성당
  - 구역별 수난감실 성체조배 : 저녁미사 후 부터
  - \* 가난한 이들을 위한 헌금이 있습니다.  
(당일 새벽미사는 없습니다.)
- ♣ 주님 수난 성금요일(4월 19일)
  - 십자가의 길 : 오후 3시
  - 주님 수난 예식 : 저녁 8시, 성당
  - 구역별 성체조배 : 오후 8시까지
  - \* 예루살렘 성지 복구를 위한 헌금이 있습니다.
  - \* 금육제(만 14세~죽을 때까지), 금식제( 만16세~60세) 실시  
(당일 새벽미사, 오전10시 미사는 없습니다.)
- ♣ 성토요일(파스카성야) (4월 20일)
  - 부활 성야 미사 : 밤 9시 (합동미사에 불참, 초 준비)
- ♣ 주님 부활 대축일 (4월 21일)
  - 미사 : 오전 9시, 오전 11시, 오후 3시,  
저녁 7시, 밤 9시(당일 새벽미사는 없습니다.)
  - 전신자 무료로 점심제공(소고기국밥)

미 사	주 일	06:30(성인) 09:00(중 · 고등부) 11:00(교중) 15:00(어린이가족) 19:00(청년) 21:00(성인)				유아세례 및 예절안내	유아세례	1, 3, 5, 7, 9, 11월 첫 토요일 오후 2시
		월요일	화요일	수/금요일	토요일			차 축 복 매월 첫 토요일 성모신심미사 후 ( 사무실 신청 )
안 내	목요일	06:00	가정미사 및 성체강복	첫 목요일 19:30				집 축 복 원하시는 시간 협의 ( 사무실 신청 )
	토요일	06:30	19:00(주일미사)	성모 신심미사	첫 토요일 10:00			병자영성체 매월 둘째 주 목요일 오후 2시

미사 시간 안내				 <div><b>서둔동 성당</b> <b>(한국순교성인)</b></div> <p>(16615) 수원시 권선구 서호서로21번길32</p> <p>사무실: 031)292-4804 FAX: 031)294-4800</p>	주임신부 : 김현중(요한보스코)	
월	06:00	화	19:30		전교수녀 : 최 도라 수녀	
수	10:00	목	19:30		(031) 292-4801	
금	10:00	토	10:00		유 치 원 : 최 루카 수녀	
토	15:30 (초등부)				(031) 291-2291	
	19:00 (청년)					
주 일	08:30	11:00 (교중미사)		총 회 장 : 권오혁(마티아) 010-2778-9978		
	18:00 (중고등부)			연령회장 : 권정수(펠릭스) 010-5326-4864		

♡ 교무금 봉헌은 신자들의 의무입니다. 평생껏 봉헌하여 아느님께 감사드리는 생활을 합시다 ♡

#### ⊕ 성주간 및 주님부활대축일 미사안내

4월 1일(토)	· 15시 30분(어린이 미사 없음) · 19시 (초, 중, 고: 성지주일행사에 전원 참석요망)
4월 14일(주일)	· 주님수난성지주일 예루살렘입성 기념예식은 성모동산앞에서 합니다 (신자분들은 10시까지 집결합니다) · 오전 10시 30분, 18시 (오전 8시 30분 미사는 없습니다) ※ 당일 성당내에 주차할수 없습니다
4월 18일(성목요일)	· 주님만찬미사 - 저녁 8시 ※ 가난한이들을 위한 사랑의 헌금
4월 19일(성금요일)	· 공동 십자가의 길 - 오후 3시 · 주님수난 성금요일 - 저녁 8시(오전10시 미사없음) ※ 예루살렘성지 복구지원을 위한 헌금
4월 20일(부활성야)	· 부활성야미사 - 저녁 8시(개인초 준비) * 어린이 미사, 토요저녁주일미사 없습니다 ※ 가정을 위한 합동미사예물 및 헌금
4월 21일(주일)	· 주님 부활대축일 · 오전 11시(교중), 오후 4시(청소년연합미사) ※ 가정을 위한 합동미사예물 및 헌금

#### ⊕ 4월 8일(월) 새벽 6시 미사는 없습니다

#### ⊕ 부활판공 일정

<성당 판공>  
 · 4/9(화) : 구운 3,4,5구역  
 · 4/11(목) : 서구 1,2,3구역  
 · 4/16(화) : 서구 4,5,6구역

#### ⊕ 이번주 전례 및 모임

일 시	단 체
4월 8일(월)	파티마세계사도직(10:00) 지하교육관
4월 9일(화)	여정(10:00) 별관2층 예비자교리실
4월 10일(수)	빈첸시오회(20:00) 만남의 장소
4월 11일(목)	지혜여정(10:00) 별관2층 예비자교리실
4월 11일(목)	민요교실(13:00) 별관2층 예비자교리실
4월 12일(금)	성가대 연습(20:00) 지하교리실

#### ⊕ 새가족 입교식

· 일 시 : 4월 28일(주일) 교중미사중  
 · 문 의 : 선교분과장(010-5755-2088)

#### ⊕ 견진교리 및 전신자 재교육

· 견진성사일 : 6월 9일(주일) 교중미사중  
 · 대 상 : 견진성사 대상자 및 전신자  
 · 교리 기간 : 5/19, 5/26, 6/2 교중미사중 강론대체  
 · 강 사 : 김현중 요한보스코 신부님  
 · 접수 기간 : 4월 7일 ~ (교중미사 전후)  
 · 신청비 : 견진 대상자(W 20,000원)  
 ※ 신자 재교육의 취지이므로 교우분들의 많은 참여 바랍니다  
 · 문 의 : 교육분과장(010-7110-6043)

#### ⊕ 부활 맞이 대청소

· 일 시 : 4월 14일(주일) 교중미사후

#### ⊕ 전례 및 커피봉사

부터 - 까지				전례 구역	
4월 6일		4월 12일		구운 3구역	
4월 13일		4월 19일		구운 4구역	
청소	성 전	유아실,현관 만남의장소	구성전,마당 성모동산	2층 교리실 화장실	지 하 교리실
4월	서둔	효탐	탐	서구	레지오

▶ 유아실 청소구역은 꼭 휴지통을 비워 주세요

#### ⊕ 우리들의 정성 (3월 25일 ~ 3월 31일)

미 사 예 물	270,000 원
교 무 금	5,370,000 원
과 년 도 교 무 금	700,000 원
주 일 헌 금	2,272,300 원
건물유지보수를위한 2차헌금	951,100 원

\* 감사헌금 서춘자 헬레나 100,000원  
 김태호 요셉 500,000원  
 박찬용 율리아노 50,000원

#### ⊕ 2차 헌금

· 이번주 : 사제양성주일  
 · 다음주 : 사랑의 헌금

- ◎ 차(집, 가게)축복, 병자성사신청, 대세보고서 : 사무실 접수      ◎ 병자영성체 : 매월 첫째주 목요일  
 ◎ 유아세례 : 3, 6, 9, 12월 첫째주 토요일 오전10시      ◎ 성물보급소는 담당자가 미사 전·후에만 판매합니다.  
 ◎ 미사 봉헌은 날짜를 정확히 기록해서 사무실에 봉헌해 주시기 바랍니다(당일 미사봉헌은 받지 않습니다)  
 ◎ 우리은행으로 처음 교무금 납입하시는분은 사무실로 연락을 해주셔야 처리가 됩니다(동명이인 및 미책정자 혼선 우려)  
 ◎ 구운동공소미사 : 5월, 6월, 10월, 11월 첫째주 주일 저녁 6시      ◎ 담배는 지정된 흡연구역에서(간접흡연NO)

미사 시간 안내	• 주 일 미 사 : 오전 8시 (교중미사) : 오전 10시 30분 (토요저녁) : 오후 7시 30분 조 · 중 · 고등부, 청년 • 평 일 미 사 • 월 요 일 : 오전 6시 30분 • 화, 목요일 : 오후 7시 30분 • 수, 금요일 : 오전 10시	Since 1988 <b>서부</b> 주보성인 신자들의 도움이신 성 마리아	주임신부 : 노종호(프란치스코) 사 제 관 : 02) 473-3364 총 회 장 : 010-8702-2858 연 령 회 장 : 010-5287-9541 사 무 실 : 02) 484-0475 ( FAX ) 02) 471-7614 경기도 하남시 서하남로 85-28
	• 고해성사 : 미사 15분 전		

## 이 번 주 안 내

☞ 2019년 4월 7일(일) : 사순 제5주일.

• 사제양성을 위한 2차 헌금이 있습니다.

## 다 음 주 안 내

☞ 2019년 4월 14일(일) : 주님 수난 성지주일.

• 가난한 이들을 위한 2차 헌금이 있습니다.

## 기 타 안 내

### • 사순 십자가의 길 안내

4/12일 (금) : 감북 구역 오후 7시

### • 4월 형제회 안내.

• 초이 구역 : 4월 12일  
 감일 구역 : 4월 16일  
 감북 구역 : 4월 24일 (많은 참석 바랍니다).

### • 꽃/후원금 접수 받습니다.

• 성전에 꽃 봉헌 참여바랍니다.

### • 사순시기 판공성사 일정표.

• 4/ 9일 (화) : 감북 구역  
 4/11일 (목) : 초이 구역  
 4/16일 (화) : 고골, 감일 구역.

### • 사순시기 사랑의 단식제 안내

• 단식제 권고일(4월 12일(금))을 통한 절약된  
 금전을 주님 수난 성지 주일(4월 14일(일))  
 가난한 이들을 위한 2차헌금.

### • 3/31일 주일 미사 참석 현황. (542명)

토요일	교 중	계	%
31	144	175	32.29

### • 청소 봉사 구역 안내.

날짜	구역	날짜	구역	날짜	구역
4/7	감일	4/14	고골	4/21	초이

### • 성가 안내.

날짜	입당	봉헌	성체	파견
4/7	122	210.211	517.166	127
4/14	125	518.213	169.168	123

### • 전례 봉사자 안내.

주일(8시)	해 설	1 독서	2 독서
4/7	김혜경	황미현	한갑순
4/14	김혜경	한승진	한갑순
주일(교중)	해 설	1 독서	2 독서
4/7	강연희	한승진	황미현
4/14	홍의준	구돈희	김성자

### • 차량 봉사자 안내.

날짜	성명	날짜	성명	날짜	성명
4/7	김형섭	4/14	강대옥	4/21	한승진

### • 우리들의 정성. ( 기준일 : 3월 31일 까지 )

교 무 금	20건	1,770,000
주 일 헌 금	1차	769,000
특 별 헌 금	2차	375,000
꽃 / 후 원 금	공철회 20,000	윤우혜 100,000
성 소 후 원 금	구자명 20,000	김정실 20,000
	박경희 20,000	서정순 10,000
건 축 헌 금	김형수 500,000	김철규 100,000
	박순호 100,000	배희주 100,000
	지원기 50,000	
	17건	1,590,000
타본당건축헌금	광주성당/철산/대천동/조원솔대/수진동 감사 합니다	

### 【 화 답 송 】



주 님 이 큰 일 을 하 셧 기 에 우 - 리 는 기 - 뻘 하 였 네

† 서부성당 본당 건축을위하여, 도움을 주시는 모든 은인들에게,  
 감사하는 마음으로, 기도중에 기억해주세요!

2019년 4월 7일

사순 제5주일

제324호

	<h1 style="margin: 0;">서 신 성 당</h1> <p style="margin: 0;">(바다의 별이신 성 마리아)</p> <p style="margin: 0;">☎18555 화성시 서신면 싸리재길 70</p> <p style="margin: 0;">사무실 : 357-9698 / 팩스 356-9496</p> <p style="margin: 0;">E-mail : seosin@casuwon.or.kr</p>		<p>주임신부 나도진(안젤로)</p> <p>총 회 장 김봉수(바오로)</p> <p style="text-align: right;">☎ 010-3591-6080</p> <p>연령회장 김정환(김대건안드레아)</p> <p style="text-align: right;">☎ 010-5335-0762</p>
	<p>미사시간</p> <p>안 내</p>	<p>주 일</p> <p>평 일</p>	<p>토요일 : 오후 4시 (청소년 미사),      오후 8시 (청년 미사)</p> <p>주 일 : 오전 9시 (일반 미사),      오전 11시 (교중 미사)</p> <p>월 : 새벽 6시 / 화, 목요일 : 오후 7시 (동절기) ; 오후 8시 (하절기) / 수, 금요일 : 오전 10시</p>
<p>성시간 : 매월 첫 목요일 저녁미사 후 / 성모 신심 미사 : 매월 첫 토요일 오전 10시 / 유아세례 : 매월 첫 토요일</p> <p>혼인성사 : 1개월전 사무실 문의 / 신부님 면담 및 각종 축복 : 사무실 문의</p>			
<p><b>내가 너희를 사랑한 것처럼 너희도 서로 사랑하여라. (요한 13,34)</b></p>			

☑ 특별헌금 안내

- 이번 주일 : 사제양성후원
- 다음 주일 : 사랑의 헌금
- 성금요일(4/19) : 예루살렘 성지복구

☑ 부활 판공 성사 안내

4/ 9(화)	전곡, 매화1	4/11(목)	노노피, 매화2
<ul style="list-style-type: none"> <li>- 교적 내용 변동(주소, 전화번호, 가족)이 있는 분은 사무실에 들러서 정리하시기 바랍니다.</li> <li>- 오후 6시부터 양심성찰과 십자가의 길, 고해성사가 있습니다.</li> <li>- 오후 7시에 구역미사 봉헌합니다.</li> </ul>			
<p>☑ 평일 저녁 미사(화, 목) 시간 변경 안내</p> <ul style="list-style-type: none"> <li>- 일시 : 4월 18일 부터 오후 7시에서 오후 8시로 변경 됩니다.</li> </ul>			
<p>☑ 성주간 미사 안내</p> <ul style="list-style-type: none"> <li>- 4/18 주님 만찬 성목요일 : 오후 8시</li> <li>- 4/19 십자가의 길 : 오후 3시</li> <li>- 4/19 주님 수난 성금요일 : 오후 8시</li> <li>- 4/20 파스카 성야 : 오후 8시 (신자용 부활 초 <b>2,000원</b> 당일 판매)</li> </ul>			

☑ “십자가의 길” 공동 봉헌 : 사순기간 동안 매주 금요일 오전 9시 20분부터

☑ “건진성사” (6월 9일, 성령강림 대축일) 접수 안내

- 건진성사를 받으실 분은 사무실에 오셔서 신청서를 작성하시기 바랍니다.
- 3월 31일 현재 접수 인원 : 10명

☑ 사순 저금통은 4월 21일(주일)까지 사무실로 봉헌 바랍니다.

☑ 부활 제대꽃 봉헌하실 분은 17일(수)까지 사무실로 봉헌하시면 됩니다.

☑ 사순, 부활 문제지는 4월 28일(주일)까지 사무실로 제출하시기 바랍니다.

☑ 상반기 자선 나눔을 위한 재활용품 수집(사회복지분과)

- 수집물품 : 헌옷, 가방, 구두등 수거품은 보자기, 자루에 담아 갖다 주십시오.
- 수집일시 : 3월 17일 ~ 6월 30일까지      - 수집장소 : 사제관 지하 오른쪽 창고

☑ 성당 차량 구입에 봉헌하여 주심에 감사드립니다. (목표액 : 70,000,000원)

- 3/31 현재 봉헌 합계 : 163 명, 36,316,000원

♠ 교무금은 하느님께 대한 감사의 봉헌이며 신자가 지켜야 할 거룩한 의무입니다.  
 ♠ 교무금 이체계좌 신협 131-001-377264, 서신성당 (성명과 세례명 기입하여 주십시오)



2019. 4. 7.(사순 제5주일)

주임 신부 : 정 현 호 안드레아  
보좌신부 : 이 상 규 프란치스코  
전교수녀 : 손 안나마리아  
이 성체의 마르티나  
사무실 : ☎663-1702  
FAX : ☎663-0241  
유치원 : ☎667-1703  
총회장 : 김선배(도미니코) 010-3724-1033  
연령회장 : 이홍주(바오로) 010-5214-6663



**서정동성당**  
(아기예수의 성녀 데레사)  
(우)17783 경기도 평택시 탄현로 28(서정동)  
다음 카페 : 서정동성당

미사 시간			
주일	06:00(일 반)	월	06:00
	08:30(일 반)		
	11:00(교 중)	화,목	10:00 19:30
	16:00(어린이)		
	19:30(청 년)	수,금	06:00 10:00
토	10:00	(매 주:1주 성모신심/2주 위령/3,4주 토요)	
	15:00	(요셉 공소)	
	19:30	(중·고등부/토요일 저녁 주일미사)	
고해성사: 매 일, 미사 30분 전			

● 2차 헌금 봉헌 : 사제 양성 후원



**사순시기 사랑 실천 운동**

- 공동 십자가의 길
- 매주 금요일, 오후 3시
- 사순절 저금통 모으기

☑ 단체 모임

- 4/11(목) : 생활말씀(14시), 울뜨레야(20시)
- 4/12(금) : 소공동체 전체교육(11시),상임위(19시30분)
- 4/14(주일) : 차량봉사회(12시), 초등부 부모회(16시)

아프리카 짐바브웨에서 선교중인

이덕형(라우렌시오) 신부님!

“선교 차량” 구입 모금(3/31 현재 10,980,330원)

☑ 구역별 부활 판공성사

4/9(화)	제일, 한국, 우미 1, 2, 3구역
4/10(수)	반지 1, 3, 뜨란채, 휴먼시아 구역
4/11(목)	도일, 우림, 장안, E편한세상 구역

※판공성사 시간 : 오후 3시 ~ 5시, 저녁 7시 ~ 9시

※구역미사 : 저녁 7시 30분

- 성삼일, 부활대축일 미사 안내 -

4/18(목)	밤 8시	주님 만찬 미사 (사순절 저금통 봉헌)
4/19(금)	오후 3시	십자가의 길
주님 수난 성금요일	밤 8시	주님 수난 예식 (예루살렘 복구 헌금)
4/20(토)	밤 9시	파스카 성야 미사 (부활 합동 미사 예물)
파스카(부활) 성야		
4/21(주일)	8:30, 11:00 16:00, 19:30	주님 부활 대축일 미사 (새벽 6시 미사 없음)
주님 부활 대축일		

☑ 견진성사 신청

- 일시 : 6/9(주일) 교중미사 중
- 대상 : 세례 받은 초등 6학년부터 일반신자 모두
- 교육일정(4회) :  
6/4(화), 6/5(수), 6/6(목), 6/7(금) 저녁 7시
- 신청일자 : 4/7(주일) ~ 6/2(주일)
- 문의사항 : 사무실, 교육분과장(010-4129-3005)

☑ 부활 제대 꽃 봉헌

- 사무실에 접수해 주십시오.



주님 이 큰 일을 하셨기에

(현재 잔액 133,192,550)

※ 미사 안내 / 전례 / 청소

일자	미사 안내	전례	청 소
4/7	8지역	7지역	7지역(4/8 ~4/13)
4/14	파티마의 성모Pr.	8지역	8지역(4/15 ~4/20)

※ 미사 참례자 수

일자	신자수(행불 제외)	참례자	참례율(%)
3/24	3,993	1,350	33.81
3/31	3,993	1,375	34.44

※전입 : 정윤재(베드로)-한산

※전출 :

[성가번호] ■입당 489 ■봉헌 210, 340  
■성체 166, 170 ■파견 125

- 야고보농장 -

**돼지갈자**  
1Kg 5,000원

010-8434-0415  
010-3051-7871

**대박짱 이사**

포장이사 전문,  
용달, 사무집기 등

010-2229-8011

나무야

아동발달센터  
031)655-3019

지능검사·정서·주의력 검사  
놀이치료·사회성 활동  
언어치료·인지학습치료

**한길**  
공인중개사

010-3732-1357  
031)665-8944

주임신부 : 김 대 현 [가브리엘] 총 회 장 : 김 향 순 [안 나] 연령회장 : 이 묘 옥 [베로니카] ☎ 010 - 3228 - 7175	<b>서천동성당</b> <b>복되신 동정 마리아</b> 우)17112 경기도 용인시 기흥구 서천동로 75 ☎ : 031) 548-2270 F : 031) 548-2271 E-mail : seocheon@casuwon.or.kr	<table border="1"> <tr> <th colspan="3">미사 시간 안내</th></tr> <tr> <td rowspan="3">평 일</td><td>월</td><td>오전 6시</td></tr> <tr> <td>화·목</td><td>오후 7시 30분</td></tr> <tr> <td>수·금</td><td>오전 10시</td></tr> <tr> <td rowspan="2">주 일</td><td>토</td><td>오후 3시 [어린이미사] 오후 7시 30분[청소년]</td></tr> <tr> <td>주 일</td><td>오전 7시 오전 10시 30분[교중]</td></tr> </table>	미사 시간 안내			평 일	월	오전 6시	화·목	오후 7시 30분	수·금	오전 10시	주 일	토	오후 3시 [어린이미사] 오후 7시 30분[청소년]	주 일	오전 7시 오전 10시 30분[교중]
미사 시간 안내																	
평 일	월	오전 6시															
	화·목	오후 7시 30분															
	수·금	오전 10시															
주 일	토	오후 3시 [어린이미사] 오후 7시 30분[청소년]															
	주 일	오전 7시 오전 10시 30분[교중]															



주 님 이 큰 일 을 하 셧 기 에      우 - 리 는 기 - 뻘 하 였 네

#### ✦ 특별헌금 (2차 헌금) 안내

- 4월 7일 (주일) : 사제양성 특별헌금
- 4월 14일 (주일) : 사랑의 헌금 특별헌금

#### ✦ 미사, 전례, 성사

#### ◆ 십자가의 길 - 구역 전례 일정 안내

날 짜	4/12(금)	4/19(금)
구 역	4구역 (쌍용예가, 주택단지) ▪ 저녁미사 전 - 6시 30분	1구역 (휴먼1단지, 주택단지) ▪ 오후 3시

#### ◆ 전신자와 함께하는 십자가의 길 안내

날 짜	4/7(주일)	4/14(주일)
	※ 십자가의 길은 사순기간 동안 주일 교중 미사 후에 있습니다. 신자분들의 많은 참여 바랍니다. ※ 십자가의 고난을 함께 나누 실 분은 사무실로 신청바랍니다.	

#### ◆ 판공성사 일정 안내

4/9(화)	4/10(수)	4/11(목)	4/12(금)
5구역 (힐스테이트)	7구역 (두산위브1)	9구역 (푸르지오, 주택단지)	10구역, 기타 (롯데캐슬, 기타구역)
※ 판공성사표는 구역에서 배부합니다. ※ 10구역, 기타구역은 사무실에서 찾아가세요. ※ 판공성사 보신 후 꼭!! 성사표 제출바랍니다.			

※ 판공성사 기간 동안 모든 평일 미사는 저녁  
미사로 변경되며, 4/12(금) 손님신부님께서  
미사 집전과 고해성사를 주십니다.

#### ◆ 전례 일정 안내

4/14 (주일)	주님수난 성지주일	오전 7시 10시30분	새벽미사 있음 성지가지 축성 수난 복음
4/18 (목)	주님만찬 성목요일	저녁 8시	만찬미사, 발 씻김 예식 밤샘성체조배
4/19 (금)	주님수난 성금요일	오후 3시 저녁 8시	십자가의 길 주님수난 전례 (성지복구 헌금 있음)

4/20 (토)	성토요일	저녁 9시	파스카 성야 - 초 준비, 부활게란축성 - 어린이, 중고등부 미사 없음
4/21 (주일)	주님 부활 대축일	오전 7시 10시30분	새벽미사 없음 주님 부활 대축일 미사 (주님부활대축일 감사예물 있음)

#### ✦ 기타 공지

#### ◆ 부활맞이 본당 대청소 안내

- 일시 : 4/14(주일) 교중미사, 십자가의 길 후
- 준비물 : 장갑, 걸레, 청소도구
- ※ 신자 분들의 많은 참여 부탁드립니다.

#### ◆ 제대회 회원 모집 안내

거룩한 미사봉헌을 위해 봉사해주실 자매님을  
모집합니다.

- 문의 : 제대회장 010 - 3392 - 0328

#### ◆ 서천동성당 족구동호회 회원 모집 안내

- 일시 : 매주 주일 오후 2시
- 장소 : 서천동 레스피아 족구장
- 대상 : 서천동성당 및 예비신자
- 문의 : 족구동호회장 010 - 9883 - 3198
- ※ 신앙생활과 함께 운동을 합시다!

#### ◆ 단체 회합 안내

요 일	단 체	시 간
4/23(화)	상임위원회	저녁미사 후
4/25(목)	꾸리아	
	선교위원회	
	여성소공위원회	
4/27(토)	청소년위원회	교중미사 후
4/28(주일)	남성소공위원회	

#### ✦ 청소구역

4월 13일(토)	3구역(휴먼 3단지)
4월 20일(토)	4구역(쌍용예가, 주택단지)
바쁘신 중에도 본당청소에 임해주셔서 감사합니다.	

교무금 납부는 자선행위가 아니라 '신자들의 의무'이며, '하느님 백성으로서의 본분'입니다.

☐ 교무금 ◆신협 131-015-606269 서천성당 ◆우리 1006-701-378883 ◆농협351-0511-4525-23 (재)천주교수원교구유지재단

<p><b>* 미사 시간 안내 *</b></p> <p>월 : 오전 6시 30분</p> <p>화·목 : 저녁 8시</p> <p>수·금 : 오전 10시</p> <p>토 : 저녁 7시 30분</p> <p>주 일 : 오전 10시 30분</p>	 <h1>서호성당</h1> <p>(예수의 성녀 데레사)</p> <p>(16619 ) 수원시 권선구 세화로 155</p> <p>☎사무실 : 291-5720 FAX : 292-5721</p> <p><a href="http://cafe.naver.com/loveseoho">http://cafe.naver.com/loveseoho</a></p>	<p>주임신부: 한용희(대건 안드레아)</p> <p>사목회장: 최영호(사도요한)</p> <p>010-5412-9267</p> <p>연령회 010-5412-9267</p>
---	--	--

☑ 오늘은 사제 양성 2차 헌금 있습니다.

주님부활 대축일	4월 21일(주일)	10:30	세례식 가정 합동 미사 예물 봉헌 교중미사 후 점심
-------------	------------	-------	------------------------------------

☑ 다음주(4/14)는 사랑의 2차 헌금 있습니다.

### ☑ 사순 특강 안내

- 일시: 4월 7일(주일) 교중미사 후, 12시 10분~1시 50분
- 주제: “성서 안의 예수님”
- 강사: 설종권 요한세례자 신부님 (인계동 성당 주임)

### ☑ 사순 판공 구역별 일정 안내

날자 (요일)	구역
4월 9일(화)	3구역
4월 11일(목)	4구역, 5구역

- ▶ 성사는 미사 전 30분, 미사 후 30분 주십니다.
- ▶ 성사보신 후 성사표를 고해소 바구니에 넣어 주시기 바랍니다.
- ▶ 4월 11일(목)에는 손님 신부님께서 성사 주십니다.

### ☑ 알려드립니다.

4월 14일(주일)은 「주님 수난 성지 주일」 행사 관계로 성당 마당에 주차 하실 수 없음을 알려 드립니다. 불편하시더라도 협조해 주시기 바랍니다.

### ☑ 사랑의 단식재 권고일 실천 및 가난한 이들을 위한 공동 헌금 봉헌

- 실천방법
- ① 사랑의 단식재 권고일: 4월 12일(금) 가난한 이들을 위한 단식 실천
- ② 가난한 이들을 위한 공동 헌금: 주님 수난 성지 주일(4/14)에 ①의 단식 실천의 결과물을 2차 헌금으로 봉헌

### ☑ 부활맞이 성당 대청소

- 일시: 4월 14일(주일) 교중미사 후

### ☑ 성주간 전례 및 부활 대축일 미사 안내

성주간	일자	시간	비고
주님만찬 성금요일	4월 18일(목)	21:00	주님 만찬 미사, 발 씻김 예식 밤샘 성체조배(계시판 참조)
주님수난 성금요일	4월 19일(금)	15:00	공동 십자가의 길
		21:00	주님 수난 예식, 금육과 단식 예루살렘 성지 복구 헌금
부활성야	4월 20일(토)	20:00	빛의 예식(초 준비) 가정 합동 미사 예물 봉헌 (저녁 7시 30분 미사는 없습니다.)

### ☑ 견진성사 교리 안내

- 견진교리: 4월 28일(주일)~6월 2일(주일) 매 주일(6회) 14:00~15:30(90분)
- 견진성사: 6월 9일(성령강림대축일)
- 접수기간: 3월 24일(주일)~4월 14일(주일)
- 신청접수: 사무실, 구역장, 반장  
교육분과장 (김희숙·까리따스)
- 신청비: 15,000원
- 견진교리 교육은 신청, 접수자와 무관하게 강의를 들을 수 있으며 신앙생활에 도움이 되니 많은 신자분들의 참여바랍니다.
- 문의: 교육분과장(김희숙·까리따스) 010.2428.4005

### ☑ 미사 전례 및 본당 청소

- 이번주(4월 7일 사순 제5주일) 2지역 4구역 2반
- 다음주(4월 14일 주님수난성지주일) 부활맞이 성당 대청소

### 【 본당 모임 안내 】

- 이번주 -
- 청소년위원회-4월 7일(주일) 13:00
- 자모회-4월 7일(주일) 13:00
- 다음주 -
- 제대회-4월 14일(주일) 09:30
- 제분과위원회-4월 14일(주일) 12:00
- 안나회-4월 16일(화) 10:00
- 꾸리아-4월 18일(목) 저녁미사 후

### ☑ 주일 미사 참례 현황(사순 제4주일)

신자 수	미사 참례 인원	참례률(%)
553	179	32

### ☑ 우리들의 정성

- 교무금.....1,304,000원
- 주일헌금.....699,000원
- 감사헌금  
이연득(요안나).....100,000원

천주교를 알고자 하시는 분은 이웃 천주교 신자들 또는 사무실에 문의하십시오.

주임신부 : 이남수 요셉	 <b>(성유대철베드로성당)</b> 430-850 안양시 만안구 석천로 198번길 27 E-mail : seoksu@casuwon.or.kr http://cafe.naver.com/caseoksu	전 화 번 호	주임신부 : 471 - 2766
전교수녀 : 김 치릴라 장 효임엘리사벳			수녀원 : 472 - 1631
총회장 : 최영웅 아우구스티노			사무실 : 472 - 2761 FAX : 473 - 5205
			연령회 : 011-718-7542

※ 주보는 가져가서 우리 이웃들에게 나누어주어 전교에 활용합니다.

미사시간	· 월요일 06:00 · 화요일 19:30 · 수요일 10:00 · 목요일 19:30 · 금요일 10:00 · 토요일 16:00(어린이), 19:30(학생) · 주일 09:00, 11:00(교중), 17:00(청년) · 신심미사: 매월 첫째 토요일 10:00 · 고해성사: 미사 전 30분	예비신자	2018년 6월 24일 입교신자	주일 09:30
	성사안내	· 성 시간: 매월 첫 목요일 미사 후 · 봉 성 체: 매월 첫 목요일 09:00 · 유아세례: 3, 6, 9, 12월 둘째 토요일 14시 · 병자성사, 혼배 및 가정, 차 축복: 수시		

전	레	교중미사: 입당- 116 봉헌- 517, 511 성체- 117, 169 파견- 123
---	---	---

4월 7일 (사순 제5주일)	성령기도회	4월 14일 (주님 수난 성지 주일)	무염시대pr. 사도들의 모후pr.
--------------------	-------	-------------------------	-----------------------



#### ☑ 사제양성을 위한 2차 헌금

오늘은 사제양성을 위한 2차 헌금입니다.

#### ☑ 2019년 부활판공 안내

·판공기간: 주님수난성지주일(4/14)까지

날 짜	판공지역
4월 7일(주일)	손님신부님 판공 9시 미사 전~11시 미사 후
4월 09일(화)	충훈지역
4월 11일(목)	연현지역
▶ 성사시간: 오후 7시 ~ 9시 ※ 성사표는 구역, 반으로 배부 되었습니다. ※ 성사표는 고해소나 사무실에 반드시 제출하셔야 합니다.(전화 가능) ※ 판공 감사예물은 정성껏 준비해 주십시오.	

※ 판공성사는 매 미사전 미리미리 보시기 바랍니다.

※ 손님 신부님 판공: 9일, 11일

#### ☑ 연령회 성지순례 안내

- 일 시: 4월 30일(화) 오전 8시~ 오후 5시
- 장 소: 단내성지(이천시 호법면 소재)
- 접 수: 4월 14일(일)까지 선착순 80명 사무실 접수
- 참가비: 1만원

#### ☑ 교적 전입·전출

전입하신 분	전출하신 분
김백수(안드레아) 대교2-1	김홍섭(마르첼리노) 대교2-3
강현일(이레나) 대교4-1	박옥희(발비나) 석수7-2
안석분(글라라) 대교4-2	

#### ☑ 예비신자 환영식

· 일 시: 4월 28일(주일) 11시 미사

#### ☑ 성지주일 및 성삼일 미사·전례 안내

주님 수난 성지 주일	-11시 교중미사 시작은 주님의 예루살렘 입성기념식 행렬부터 있습니다. 지하강당에서 준비해 주시기 바랍니다.
주님만찬 성목요일(4/18)	-오후 8시 미사 (가난한 이들을 위한 사랑의 헌금이 있습니다.)
주님수난 성금요일(4/19)	-오후 8시 주님수난예절 (예루살렘성지복구를 위한 헌금이 있습니다.) -전 신자 십자가의 길 (오후 3시)
예수부활성야 (4/20)	-오후 8시 부활성야미사 및 세례식

※ 4월 21일(주일) 부활대축일은 가정 합동미사로 봉헌이 되오니 미사예물을 정성껏 준비해 주시기 바랍니다.

※ 봉투는 구역별로 배부되지 않습니다. 본당 사무실에 있는 봉헌함에 봉헌해 주시길 바랍니다.

#### ☑ 미사 참례자수(사순 제4주일)

미사시간	참례자수	미사시간	참례자수
어린이 4:00	126	월요일	82
토요일 7:30	150	화요일	241
오전 9:00	312	수요일	167
오전 11:00	340	목요일	339
오후 5:00	122	금요일	184
합 계	1,050	합 계	1,013

전주교를 알고자 하시는 분은 본당 신부님, 수녀님 또는 사무실에 문의하십시오.

월	06:00	토	어린이	15:00	 <b>선부동 성가정 성당</b> <b>&lt; 마리아 요셉 &gt;</b> <a href="http://cafe.daum.net/sbcatholic">http://cafe.daum.net/sbcatholic</a> 성 당 : <a href="mailto:sunbu@casuwon.or.kr">sunbu@casuwon.or.kr</a> 사 무 실 : 405-1003, 팩스 : 413-1003	본당신부 : 김지훈(니콜라오) 전교수녀 : 이 프랑소아 031) 365-5044 총 회 장 : 신성범(하상바오로) 010-9054-8172 연 령 회 : 김태은(안셀모) 010-9214-6220
			성 인	19:30		
화	19:30	주	중고생	09:00		
목			교 중	11:00		
수	10:00	일	청 년	19:30		



주 - 님 이 큰 - 일 - 을 하 셧 기 에 우리 는 기 뻔 하 였 네

#### ■ 사제 양성을 위한 2차 헌금

#### ■ 사순 구역 판공성사

- 일시 : 4월 2일(화) ~ 4월 17일(수)

※ 이 기간 동안 본당 화·목 저녁미사는 없습니다. 자세한 사항은 소식지 참조.

#### ■ 사랑의 단식재 권고일

- 4월 12일(금) 가난한 이들을 위한 단식 실천
- ☞ 주님수난성지주일(4/14)에 가난한 이들을 위한 2차 헌금으로 봉헌하시면 됩니다.

#### ■ 주님 수난 성지 주일 미사시간 안내 - 세월호 5주기 추모미사로 봉헌

※ 4월 14일 오전 10시30분(주님수난행렬시작)

☞ 4월 13일(토) 어린이 미사 없음.

☞ 4월 14일(주일) 오전 9시 학생미사 없음.

#### ■ 파스카 성삼일 전례 안내

날 짜	예 식	비 고
4/18(성목요일) 저녁 8시	주님만찬미사 (발씻김 예식)	* 사랑의 헌금 * 밤샘 성체조배 (구역별)
4/19(성금요일) 저녁 7시 30분	십자가의 길 주님수난예식	* 오전미사 없음 * 특별헌금 있음 (예루살렘 성지복구)
4/20(성토요일) 저녁 8시	부활성야미사	* 어린이미사없음 합동미사예물봉헌
4/21(주일) 교중미사 11시	주님부활대축일	* 미사 1대 봉헌 합동미사예물봉헌

☞ 합동 미사 예물에 이름과 구역을 기재하시면 연말정산에 포함

#### ■ 견진성사 안내(성전입구 접수)

- 일시 : 6월 9일(주일) 교중미사 중
- 모집기간 : 3월 4일(주일) ~ 4월 28(주일)

#### ■ 단체 모임 시간

- 청소년위원회 : 4월 12일(금) 오후 8시

#### ■ 부활 대축일 제대 꽃 봉헌

- 접수 : 사무실(연말 정산 포함)

#### ■ 부활맞이 대청소

- 일시 : 4월 13일(토) 오후 3시

#### ■ 입관 체험 신청 안내(죽음준비하기)

- 일시 : 4월 13일(토) 10:00 ~ 15:00
- 체험희망인원 : 30명(선착순 마감)
- 접수 : 본당 사무실 신청서 기재
- 문의 : 장경화(골롬바 010-4027-4896)

#### ■ 주차/청소봉사

구 분	이번 주일	다음 주일
주 차	증거자들의 모후	천상은총의 모후
요 셉 관	연령회	부활맞이 대청소

#### ■ 우리들의 정성(3/27 ~ 4/2)

수 입		지 출	
전 주 잔 액	5,085,763	보 통 예 금	610,000
미 사 예 물	840,000	전 교 비	1,650,000
교 무 금	3,732,000	단체보조비	50,000
과년도교무금	220,000	사제관운영비	880,000
주 일 헌 금	1,665,500	복리후생비	150,000
감 사 헌 금	1,100,000	회 의 비	24,780
건 축 헌 금	2,423,500	소 모 품 비	18,920
후 원 금	130,000	수수료수선비	295,000
성소후원금	20,000		
합 계	15,216,763	합 계	3,678,700
4 월 2 일 잔 액			11,538,063
감사헌금 : 이선희 110만 건축헌금 : 이선희 160만			
본당 부채 : 325,971,136원(교구 및 원곡성당) 2018년 4월부터 매월 1천만원씩 적금 적립 중			

✠ 모이면 기도-봉사 / 헤어지면 정교선행 / 주고받는 인사예절



# 천주교성남동성당

SUNGNAMDONG CATHOLIC CHURCH

13385 성남시 중원구 둔촌대로 118 (하대원동 102)

사무실: 754-0409, FAX: 754-2770, 주임: 754-8861, 보좌: 758-4306.

수원교구 성폭력 신고센터: 031) 8009-0003

주임신부 : 최 재 철 (대건안드레아)

보좌신부 : 나 광 선 ( 비 오 )

전교수녀 : 김 올리엠타

최 성 심 의 수 산 나

총 회 장 : 민 병 선 ( 베 드 로 )

연령회장 : 신 흥 균 ( 빈 첸 시 오 )

☎ 010-3252-4496

신부님, 수녀님과 면담을 원하시는 분은  
사무실로 신청 하십시오.

## + 2019 본당신부 사목방침 구체적 실천 +

- 휴대폰 알람 설정하기
- 아침, 저녁기도 하기
- 그날의 복음말씀 읽기

+오늘은 사제양성 2차 헌금 있습니다.

### +사순시기 추가 미사 시간

-사순시기에는 화, 목, 토 새벽 6시 미사가  
추가로 봉헌됩니다.

-기간: 3월7일(목) ~ 4월 17일(수)

### +사순 기간 십자가의 길 안내

-3월 8일(금) ~ 4월 19일(금)

-매주 금요일 10시미사후, 소성당

집중 판공성사 기간
4월 9일(화) ~ 4월 12일(금)
6시, 10시, 19:30 미사전후

+정해진 날짜와 그리고 미사 전후에 고해성사로  
부활을 잘 준비하시기 바랍니다. 성주간 월요일  
(4/15)부터 부활대축일(4/21)까지는 고해성사가 없  
습니다.

### +경노식당 '사랑의 집' 후원회원을 모집합니다.

-후원계좌: 농협 171-01-247036

-예 금 주: 경노식당(사랑의집)

-문 의: 031-757-2004

시설장 김경수 사도요한 010-5325-3549

### +세월호 참사 5주기 추모 초청공연

『이웃에 살고 이웃에 죽고』

-일시: 4월 9일(화) 17:30 / 19:30

-장소: 중원청소년수련관 공연장 / 무료 공연

### +4월 29일(월) 세월호미사

-팽목항 방문미사

-08:00 출발, 회비 만원

## + 4월 주임신부 추천도서 +

『기도의 체험』

(저자: 안토니 블룸 / 역자: 김승혜 / 가톨릭출판사)

### +단체회합 및 모임

-거룩하신 동정녀 Cu: 4월 17일 12:40

-동정녀의 모후 Cu : 4월 18일 저녁미사 후

### +주임신부 은경축 감사음악회

-일시: 4월 24일 19:30, 대성당

### +성요한 성가대 단원모집

-연습: 매주 목 20:20 ~ 22:00

매주 일 10:00 ~ 10:40

-문의: 김귀임 데레사 (010-5054-7148)

### +가정생명분과 우리농 공지 및 봉사자 모집 안내

-4월부터 1회용 비닐봉지 사용을 안합니다.

개인 에코백을 준비하여 주시기 바랍니다.

-가정생명분과 우리농에서 봉사자를 모집합니다.

-문의: 엄경희 엘리사벳 (010-2873-6237)

### <우리들의 정성>

\*교 무 금 : 4,692,500 \*주일 헌금 : 3,344,800

\*시설헌금 : 3,787,500 \*2차 헌금 : 1,691,000

\*과년도교무금: 140,000 \*감사 헌금 : 330,000

"교무금 납부는 신자의 의무사항 입니다."

### + 주일미사 참례 현황 +

토자녀	새벽	오전	중심	청소년	저녁	계	신자수	참례율
119	61	189	433	122	125	1,049	3,435	30.5%

+다음 주는 사랑의 헌금 있습니다.

사 순  
제5주일  
화답송

주님이 큰일을 하셨기에, 우리는 기뻐하였네.

미 사 안 내		전례 및 청소년 담당			성 사 안 내		
평 일	06:00 (월, 수, 금) 10:00 (화, 수, 목, 금, 토) 19:30 (화, 목)	청소년	금 주: 성심/ 다음주: 인내	고 해 성 사	미사 전 30 분	차, 집축복	매주(토)
		전례	토 저녁 새 벽 교 중	환자영성체	매월 첫째(목)	혼인면담	매주(토)
주 일	19:30 토 저녁 06:30 새 벽 09:00 오 전 11:00 중 심 11:00 청소년 19:30 저 녁	4 / 7	기쁨 평화 성 실	예비자교리	매주(화) 20:00 매주(주일)09:20	병자성사	위급시/구.반장
		4 / 14	호 의 선 의 인 내	유아세례	홀수달 첫째 (토) 17:00	전입교우 면 담	평일 두 번째 미사 전후



<div>본당신부 : 유승우(요셉) 보좌신부 : 신중태(라우렌시오) 전교수녀 : 조아욱실리아 정바르나바</div> <div>사 무 실 : ☎ 261-9191 사 제 관 : ☎ 261-9188 수 녀 원 : ☎ 261-9397 팩 스 : 03030-262-9191 연 령 회 : 010-8915-2468</div>	<div><div>CATHOLIC CHURCH 성복동성마리아요셉성당 우16807 용인시 수지구 도마치로 89번길 4-17 <a href="http://cafe.daum.net/casungbok">http://cafe.daum.net/casungbok</a></div></div>	미 사 시 간	
		토	10시(첫토) ,15:00 어린이 18:30 성인(토요일)
		주일 미사	06:00 / 09:00 11:00 교중미사 18:30 중·고·청년
		평일	월, 수, 목, 금 06:00
			화, 목 19:30
목(성시간) 매월 첫째주 화, 수, 금 10:00			

**사목표어 : "(나는 마음이 온유하고 겸손하니 내 멍에를 메고) 나에게 배워라!" (마태11,29)**

■ **알림**

- 이번주 2차헌금 : 성라자로마을과 사제양성을 위한 특별헌금
- 4/12(금) 사랑의 단식제 권고일로 실천의 결과물을 가난한 이들을 위한 공동헌금으로 4/14(일)에 2차헌금으로 봉헌바랍니다.
- 4/14(일) 성지주일 행렬이 있습니다.  
10시50분 소성전에 모여주시기 바랍니다.

■ **4/7(일) 성라자로마을(한센인) 후원회원 모집을 위한 미사**

- 내용 : 미사(2차헌금, 후원회 가입)  
한영기(바오로) 신부 주례

■ **부활맞이 대청소**

- 일시 : 4/14(일) 11시 교중미사후
- 대상자 : 전신자
- 준비물 : 손걸레, 고무장갑 등(식사제공)

■ **성주간 및 부활대축일 미사**

4/14 (주일)	· 주님수난성지주일			
4/18 (목)	· 성유축성미사 - 주교좌성당(10:30) · 주님만찬미사 - 저녁8시30분 ※ 불우이웃을 위한 사랑의헌금			
4/19 (금)	· 십자가의 길 - 오후3시 · 주님수난성금요일 - 저녁8시30분 ※ 예루살렘성지 복구지원을 위한 헌금			
4/20 (토)	· 부활성야미사 - 저녁8시30분 (개인초 준비-성당입구,성물방) ※ 가정을 위한 합동미사예물 및 헌금			
4/21 (주일)	· 주님부활대축일 9시 / 11시(교중) / 18시30분 ※ 가정을 위한 합동미사예물 및 헌금			
부활성야 셔틀버스 4/20(토)대우출발	7:00 7:30	7:05 7:35	7:10 7:40	7:15 7:45

■ **부활제대꽃 봉헌 받습니다-사무실**

■ **마리아요셉 교육문화센터 건립기금 현황**

신축부헌금 현황 (3/25~ 3/31)	
이번주 납입액	8,645,900
건축헌금 납입 누계	1,700,643,230

(B구간 터파기 및 토사반출, 토사반출 36대)

■ **성령기도회**

- 일시 : 4/9(화) 10시 미사후 소성전
- 강사 : 이석(안드레아)-서울교구강사

■ **군인자녀 위문품 보내기**

- 신청 : 4/14(일)까지 사무실
- 이웃의 쉬는 교우, 군인자녀도 신청가능

■ **전입교우 만남과 오찬**

- 일시: 4/28(주일) 교중미사 후 대성전/점심제공
- 전입 교우분들 환영합니다.

■ **어르신들을 위한 효도여행(회비:1만원)**

- 일시: 5/10(금) 안면도 자연휴양림
- 시간: LG6차 앞 8시 출발(시간엄수)
- 대상: 70세 이상  
(부부중 한분만 70세 이상이면 배우자도 신청 가능함)
- 신청 : 5/5(주일)까지 선착순 신청 받습니다.

■ **유아세례**

- 일시 : 4/27(토) 오후4시 소성전
- 세례명과 대부모님 정하신 후 4/24(수)까지 사무실로 세례신청서 제출해 주세요.

■ **제단체 모임**

- 울뜨레야 : 4/7(일) 18시 제8교리실
- 교육분과 : 4/9(화) 10시 미사후
- 성체조배회 : 4/9(화) 10시 미사 후
- 사회복지분과: 4/9(화) 10시 미사후
- 해설독서단 : 4/9(화) 10시 미사후
- 형제소공동체 : 4/14(일) 10시 미사후

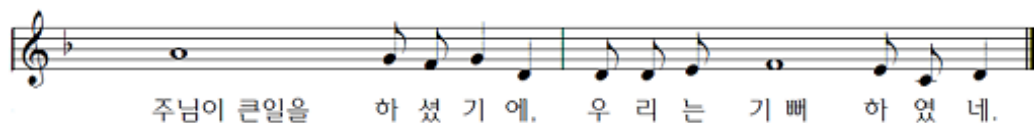

본당 사목목표 : 1. 예수 그리스도를 사랑하고 증거하는 본당 2. 예수님의 뜻, 마음에 드는 신앙인!

평 일	월 : 오전 6시 화, 목 : 오후 7시 30분 수, 금 : 오전 10시	 <p>천주교 수원교구 성포동 성당</p>	주임 신부	박한현 요셉
성모 신심미사	매월 첫 토요일 오전10시 ※ 임산부 안수		총 회 장	장기영 요한세례자
토요일	오후 4시 (어린이) 오후 7시 30분 (특 전)		연령 회장	이원우 베드로
주 일	오전 7시 30분 (오 전) 오전 11시 (교 중) 오후 7시 30분 (청소년) ※ 예비자 교리: 09시 30분		사 무 실	031-486-7075
			팩 스	031-483-1086
			사 제 관	031-411-1087
			연령 회장	010-3578-2667



## ◆ 봉사자 안내

일자	해설	독서	송강기	청소	교통
4/7	최병영	서병구 이영란	로사리오의 모후Pr.	1지역 (4/13)	정의의 거울Pr.
4/14	정경일	김현태 위영숙	모든 성인의 모후Pr.	2지역 (4/20)	

## ◆ 우리들의 정성

* 교무금: 8,144,000	* 주일헌금: 2,122,010
* 감사헌금: 20,000	* 2차 헌금: 888,010
* 후원금(성소,사회): 120,000	

## ◆ 미사참례현황 신자 1,184세대(2,778명)

어린이	토 저녁	주일 아침	교중	주일 저녁	계	참례율 (%)
65	89	108	320	82	664	24.0
△ 평일미사: 482명						

## ◆ 주요 행사

금주	*4/7(주일): 가정미사, 성소후원회 사순특강(교중미사 후) *4/13(토): 유아세례
----	---

## ◆ 전례안내

- △4/14(주일): 주님 수난 성지주일  
(1층 로비에서 행렬 시작)  
△4/18(목): 주님 만찬 성 목요일(20:00)  
※ 사랑의 헌금 있습니다.  
△4/19(금): 공동십자가의 길(15:00)  
주님 수난 예식(20:00)  
△4/20(토): 파스카 성야 미사(20:00)  
△4/21(주일): 부활대축일미사(11:00, 19:30)

## ◆ 시니어 대학 재능기부 봉사자 모집 안내

주님께서 주신 재능의 나눔을 실천할 봉사자 (강사)를 모집합니다.

- △ 분 야 : 노래(가요, 명곡), 요가, 라인댄스  
행복체조, 일어반, 영어반, 서예 · 캘리그라피 등 (그 외 재능 기부 가능 하신 분)

△ 기한 : 4월 14일(주일)까지

△ 제출서류 : 강사 신청서(면담 있음)

△ 문의 : 본당사무실(486-7075)

## ◆ 은행동 성당 건축금 약정 현황

△ 번거로운 일 마다않고 모금활동 허락해 주신 주임신부님과 성포동본당 공동체에 깊이 감사드립니다. 은인들의 사랑으로 저희는 다시 한 번 더 힘을 냅니다. 감사합니다.

매 순간 주님의 사랑을 실천하고 계시는 성포동 본당 공동체가 더욱더 일치, 화합하여 주님 보시기에 참 좋은 공동체가 되길 저희도 기도 하겠습니다.

△ 건축금 약정 : 36,400,000원(150명)

성물봉헌 약정: 13,320,000원(14명)

모금함(익명) : 974,000원

본당 후원금: 10,000,000원

합계: 60,694,000원

## ◆ 성목요일 수남감실 조배는 성전앞에 공고판을 참조바랍니다.

<b>선치과 의원</b> 수요일 야간진료(예약) 오후 9시까지  월피동 하이마트 뒤 원장: 이재곤(예발도)  ☎ 401-5404 ☎ 414-1177	<b>조병섭 내과의원</b> 일반내과 질환 노인성질환 전문  위내시경, 성인병 건강검진  선경프라자 2층 원장: 조병섭(바오로)  ☎ 411-5119	<b>이수형 한의원</b>  성장 · 비만 · 비염 · 통증클리닉 · 부인병 · 꽃병 · 수험생클리닉  예약진료 교통사고 자동차보험 진료  월피동 다남마트 뒤 국민은행 3층 원장: 한의학 박사 이수형(요한) ☎ 484-5900	<b>법무사</b> 유창욱(마리오) 법률무료상담 (전화 상담 가능) 민사, 형사, 가사, 가족관계사건 등 부동산 매매, 상속, 증여 등 소유권이전등기  안산 검찰청 옆 단원마을 상가2층 youmar10@naver.com  ☎ 413-8181-3 ☎ 010-6317-8182	<b>선경어린이집</b> (0세~4세)  국가가 지원하고 부모가 신뢰하는   선경 14동 101호 전옥인(엘리사벳)  ☎ 402-0705
--	---	--	--	---

<h1 style="text-align: center;">세교동성당</h1> <p style="text-align: center;">(주보성인 : 성 베드로 사도)</p> <p>주임신부 : 황재원(제 노) 657-9267  총 회 장 : 박승규(스테파노) 010-9053-6700  연령회장 : 명효순(엘리사벳) 010-6230-1266  사 무 실 : 618-4321 팩스 : 618-0425  ☎17825 경기도 평택시 세교동 은실고가길 175  E-mail : <a href="mailto:segyo@casuwon.or.kr">segyo@casuwon.or.kr</a>  홈페이지 : <a href="http://cafe.daum.net/sekyopeter">cafe.daum.net/sekyopeter</a></p>	평 일	월 06:00 화, 목 19:30 수, 금 10:00
	주 일 (토)	어린이 16:00 학 생 19:00
	주 일 (일)	교 중 10:30 19:00
	예비신자교리	주 일 09:20



- 주님이 큰일을 하셨기에      우 - 리 는 기 - 뻘 하 였 네
- ☑ 공동 십자가의 길      ☑ 각단체 회합 안내
- 일 시 : 사순시기 매주 금요일 미사 후

## ☑ 파스카 성삼일 전례 안내

축 일	전례	시각
4/18 성 목요일	주님 만찬 미사 수난강설 조배	20:00 미사 후~
4/19 성 금요일	십자가의 길 주님 수난 예절 (예루살렘 성지복구 헌금)	15:00 20:00
4/20 성 토요일	부활성야 미사	20:00
4/21 부활대축일	낮 미사 저녁 미사	10:30 없음

## ☑ 성목요일 발 씻김 예식 참여자 모집

- 모집기간 : 4/7(주일)까지  
- 문 의 : 사무실

## ☑ 가난한 이들을 위한 단식 실천 안내

- 일 시 : 4/12(금)  
- 주님 수난 성지 주일(4월 14일)에 단식 실천의 결과물을 2차 헌금으로 봉헌

## ☑ 봄 맞이 성당 대청소

- 일 시 : 4/14(주일) 교중 미사 후

## ☑ 제56차 성소주일 기념 음악회

- “주님을 찬양하는 노래가 땅끝까지 울려 퍼지나이다!”  
- 일 시 : 4/14(주일) 10:00 ~ 13:00  
- 장 소 : 비전동 성당  
- 대 상 : 중고등부 주일학교 학생

## ☑ 책사 대회 안내

- 일 시 : 4/21(부활 대축일)  
- 찬조문의 : 사무실

단 체 명	날 짜	시 각
성 가 대	4/7(주일)	교중 미사 후
소 공 동 체	4/7(주일)	교중 미사 후
베 드 로 회	4/11(목)	저녁 미사 후
연 령 회	4/14(주일)	교중 미사 후
전 레 분 과	4/14(주일)	교중 미사 후

## ☑ 주일 미사참례 현황

	토 16:00	토 19:00	8:30	10:00	19:00	계	참례율(%)
3/31	69	82	54	203	92	500	46.6

## ☑ 이번 주 수입·지출현황(3/25 ~ 3/31)

과 목	금 액(원)	과 목	금 액(원)
전주잔액	64,005,299	건축예치금	1,300,000
미 사 예 물	300,000	제 전 비	30,000
교 무 금	1,245,000	단 체 보 조 비	294,000
주 일 헌 금	1,772,000	청 소 년 활 동 비	547,100
책사대회후원금	1,150,000	자 선 활 동 비	5,000
건축헌금	1,190,000	금 여	1,561,450
감 사 헌 금	700,000	대리구영보조비	2,953,000
헌 화 회 꽃	90,000	운 영 비	739,870
주 계	6,447,000	주 계	7,400,450
잔액 : 63,051,849		부채 : 80,000,000	

## ☑ 건축 적립금 적립 현황

전주 총액	금주 적립금액	합 계
341,097,051	1,300,000	342,397,051

## ☑ 전례 봉사 및 청소 담당 : 4구역(부영1차)

## ☑ 특별 헌금 및 합동 미사 예물

일 자	내 용
4/7	사제양성 후원금
4/14	사랑의 헌금

평택 성모안과	K 비전 안경	어린이음악대 세실리아원음악학원	(주)이름황성주생식	우리 본당 현황
평택역앞 파주옥 뒤 원장: 안과전문의 강태환(노엘) ☎ 618-3131	대형매장의 서비스를 느껴 보십시오 신자분 할인 10% 평택시청 사거리 천안 지하차도 심재홍 (가예파노) ☎618-0929	 피아노, 바이올린 음악교육 세교농협근처 . 차량운행 우해미(골롬바) ☎ 656-2204 010-9583-2206	암면역, 당뇨, 치매, 심혈관 이상장, 건강다이어트 건강의 모든 것 이름 생식으로 평택 세교동 태영@ 상가 2층 최월이(울리안나) 백종열(라우렌시오) ☎ 651-8586 010-4756-6738	총 신자수 1,082명 총 세대수 398세대 교무금 책정 180세대 교무금 납부율 45.5%

교무금 : (신협)03227-12-006320 / 건축헌금 : (신협)131-018-272663 (예금주:세교동성당)

지난주일 주보는 성당에 갖고 오지 마세요.

 <p><b>세 류 동 성 당</b>  <b>아시시의 성프란치스코</b>          대표전화 222-0090 / Fax 222-0094          수원시 권선구 세류로 22 (우:16593)  <a href="http://www.seryu.or.kr">http://www.seryu.or.kr</a>, E-mail:seryu@casuwon.or.kr  <b>하나되게 하소서!</b></p>		주임신부 : 김 안티모 222 - 0091 보좌신부 : 양 마태오 222 - 0092 재 속 3 회 : 전 예지디오 222 - 0095 수 녀 원 은 사비나 222 - 0093 김 제노비아 총 회 장 윤 마티아 010-3009-4570 연 령 회 장 이 다니엘 010-3322-7864
<b>평 일 미 사</b>	월 06:30 화 19:30 수 06:30 목 10:00, 19:30 금 10:00, 19:30 토 10:00	
<b>주 일 미 사</b>	토요일 오후 7시 30분	<b>환 자 영 성 체</b> 매월 첫째 주 화요일 오전 10시
	오전 6시 30분	
	오전 11시 (교중미사)      오후 3시 30분 (어린이미사)	<b>유 아 세 례</b> 매 홀수달 둘째 토요일 오전 11시
<b>고 해 성 사</b>	오후 7시 30분 (중·고등부 학생, 청년 미사)	
	평 일 : 미사 20분전      주 일 : 미사 30분전	<b>예 비 자 교 리</b> 주 일 : 오전 9시 30분



**✿ 사순 제 5주간 주요행사**

- 사제양성을 위한 2차헌금이 있습니다.
- 4월 7일(사순 제 5주일) 교중미사 후 : 연령회
- 4월 9일(화) 저녁미사 후 : 평단협, 제분과, 성령 기도회
- 4월 10일(수) 오후 3시, 저녁 7시 : 부활 합동 판공
- 4월 13일(토) 오전미사 후 : 성모회
- 4월 14일(주님 수난 성지주일) 교중미사 후 : 대청소  
어린이 미사 후 : 자모회
- 교구 사회복음화국 지원을 위한 2차헌금이 있습니다.

**✿ 부활 판공 안내**

- 합동 판공 성사일 : 4월 10일(수) 오후 3시, 저녁 7시
- 고해성사 전에 참회 예절이 있습니다. 참회예절에 참석하셔서 깊은 성찰과 함께 고해성사를 보시고 부활의 은총을 받으시기 바랍니다.

**✿ 수원교구 사순시기 사랑의 단식제 권고일**

- 4월 12일(금)은 교구에서 정한 사랑의 금식과 금육 권고 일입니다. 이날 절제한 몫을 '주님 수난 성지주일(4월 14일)'에 2차헌금으로 봉헌합니다.

**✿ 신부님 주관 구역/ 반모임 및 가정미사 계획**

- 4월 대상구역 : 세곡센터2구역  
17일(수) 오후 2시 세곡센터2구역 1반 (송장숙 마리아 자매님역)

**✿ 성삼일 전례 안내**

- 주님 만찬 성 목요일(4월 18일) : 저녁 8시
- 주님 수난 성 금요일(4월 19일) :  
오후 3시 십자가의 길, 저녁 8시 (주님 수난 예식)
- 성 토요일 부활 성야 미사(4월 20일) : 저녁 8시  
부활성야 미사 초는 각 가정에서 준비해 오시거나 미사전에 성물방에서 구입하시기 바랍니다.
- 예수 부활 대축일(4월 21일) : 새벽 6시 30분, 교중 11시  
저녁 7시 30분(청년미사), 3시 30분 초등부 주일학교  
미사는 없습니다. 부모님과 함께 미사에 참석해 주세요.

**✿ 부활 세례식**

- 일 시 : 4월 21일(부활 대축일) 오전 10시 20분
- 전례연습 : 4월 14일(주일) 오전 9시 30분
- 대부모님들께서는 모두 참석하여 주시기 바랍니다.

**✿ 부활 맞이 전신자 대청소**

- 일 시 : 4월 14일(주일) 교중미사 후
- 기름길례로 청소실시, 청소 후 점심식사 제공

청소 구역	청소 담당
대성당(성당내부, 로비)	1/3지역
3층 성가대석	성가대
소성당	자부회, 청년회, 자모회
지하전체(교리실 포함)	2/4지역
외부(성모동산, 주차장등)	요셉회

**✿ 견진 성사 신청 안내**

- 견진성사 : 6월 9일(주일) 교중미사 중
- 교리일시 : 5월 4일(토)~6월 8일(토) 총 6회  
매주 토요일 16:00~17:30(소성당)
- 신청비 : 10,000원(교재/사진대) - 신 청 : 사무실

**✿ 구역별 족구대회**

- 일 시 : 4월 28일(주일) 교중미사 후 지하 주차장
- 참가팀 : 지역(구역) 및 단체별 참가(1팀/4명)
- 참가신청 : 4월 25일(목)까지 사무실

**✿ 우리들의 정성**

- 주일헌금 : 2,735,160원 - 2차헌금 : 806,100원
- 감사헌금 : 100,000원(익명), 50,000원(유영희 그라시아)
- 교 무 금 : 4,850,000원 (3월 24일 ~ 30일)
- 총 795세대 중 교무금 책정세대 440세대 55.3%

**✿ 미사, 주차, 청소봉사 안내**

일 자	지 역(구 역)
4월 13일(토)	2지역(대우, 세초, 센트럴1)
4월 20일(토)	3지역(유천1, 버드내, 통미)

<b>수원 중앙병원 장례식장</b> 장례에 대한 모든 것. 서준환 니콜라오 031-231-8888~9, 010-8589-3006	<b>권선 한의원</b> 한방내과, 불임/난임, 산전후관리 갱년기장애, 산재·교통사고, 침구과, 한방물리요법 세관로 186(권선시장앞) 238-8666~7 강길성 프란치스코	<b>현대폰터스 서비스센터</b> 네비게이션, 블랙박스, 카오디오 A/S센터 현대/기아차, 순정네비게이션 업그레이드,자동차배터리 권선구 평동 21-19 010-6319-2579 노수복(토마), 이기숙(베로니카)
--	---	--

**\* 단체 1개 이상에서 활동하기 (총 신자수 : 2,113명 주일미사 참례수 : 805명 참여율 : 38.1%)**

사 무 실 : 373-8084 총회장 : 박 스테파노(천북) 010-8003-9383 연령회 : 박 블라시오(희주) 010-6257-4082	<h1>세마성당</h1> (성 베드로 사도) 18110 오산시 청학로 290 카페주소 : cafe.daum.net/semasungdang	주일미사	토	오후 5시(초중고)
			주일	오전 9시
				오전 11시(교중)
		오후 4시		
		평일미사	월	오전 9시
	화·목		오후 7시 30분	
	수·금		오전 10시	

## 【 미사 · 전례 】

### ▣ 부활판공 안내

- 4월 11일(목)~12일(금) 저녁 8시부터
- 4월 13일(토) 저녁 5시 미사 후 6시부터
- 청소년 판공

### ▣ 주님 수난 성지주일 안내

- 4월 14일(주일) 오전 11시 미사
- 기념행렬(마당에서 전례 시작)

### ▣ 주님 만찬 성목요일 안내

- 4월 18일(목) 저녁 8시 미사
- 발씻김 예식, 미사 후 밤새 성체조배

### ▣ 주님 수난 성금요일 안내

- 4월 19일(금) 저녁 8시 미사
- 오후 3시 십자가의길/금육과 단식
- 예루살렘 성지복구를 위한 헌금

### ▣ 성토요일 안내

- 4월 20일(토) 저녁 8시 미사(5시미사없음)
- 개인초 준비(성물방: 2,000원)
- 부활합동미사에올 미사 전 제대 앞 봉헌

### ▣ 주님 부활 대축일 안내

- 4월 21일(주일) 오전 9시, 11시 오후 4시

### ▣ 사순시기 공동 십자가의 길

사순시기 중 금요일 오전 10시 미사 후

### ▣ 주일미사 보편지향기도

4/7 : 1단지 4/14 : 2단지

### ▣ 2차 헌금 : 건축헌금

## 【 함께 기도해 주세요 】

고통 중에 기도를 필요로 하시는 분은  
게시판 옆 기도함에 기도 지향 내용을  
넣어주시기 바랍니다.

- 홍성창 형제 : 항암 투병 중
- 김미자(마리아) : 노환으로 요양 중
- 박대만(아킬레오) : 요양 중
- 서성순(글라라) : 노환으로 요양 중
- 이정자(율리안나) : 근육병으로 통원치료
- 노승범 형제 : 간암 수술 후 요양중
- 황희경(나탈리아) : 대장암 수술
- 최미화(그라시아) : 항암 치료 중
- 권기학(베드로) : 항암 투병 중
- 장남석(사무엘) : 항암 치료 중
- 윤미혜(데레사) : 수술 후 요양 중
- 설영수(암브로시오) : 병원시술 후 치료 중
- 김대선(발레리아) : 요양 중

## 【 소공동체 】

### ▣ 소공동체 월례회의

- 일시: 4월 7일(주일) 교중미사 후

### ▣ 8단지 반모임

- 일시: 4월 10일(수) 오후 5시
- 장소: 805동 903호

### ▣ 9단지 반모임

- 일시: 4월 11일(목) 오후 2시
- 장소: 910동 802호

### ▣ 호반 단지 반모임

- 일시: 4월 11일(목) 오후 2시 30분
- 장소: 106동 2301호

## 【 교육 · 행사 · 모임 】

### ▣ 꾸리아 월례회의

- 4월 17일(수) 저녁 7시 30분

### ▣ 청년 레지오 모임 및 안내

- 일시: 매주(주일) 오후 5시, 베드로카페
- 대상: 20세~45세까지
- 문의: 이창주(마리오) 010-5189-1382

## 【 공지 사항 】

### ▣ 전례봉사자(해설,독서) 모집

- 문의: 정취정(다윗) 010-8840-0691

### ▣ 현화회 부활대축일 제대 꽃 봉헌 받습니다.

- 문의: 박덕현(세레나) 010-6549-0813

### ▣성당 차량운전봉사자, 승하차봉사자 모집

- 문의: 유병호(안드레아) 010-7139-1066

### ▣ 본당 청소(매주 토요일 오전 9시)

- 4월 13일(토) : 11,12,13구역
- 4월 20일(토) : 우미,자이구역

## 【 미사참례인원 】 (1,102세대 2,706명)

	3/16-22	3/23-29
5시 미사(토)	225	186
9시 미사(주일)	212	240
11시 미사(주일)	256	228
4시 미사(주일)	50	50
월	40	37
화	64	51
수	61	50
목	51	54
금	82	75

# 소사벌 성당

아시시의 성 프란치스코

경기도 평택시 비전2로 298

주임신부 : 이광휘(미카엘)

총 회 장 : 이향영(바오로)

사 무 실 : 031) 647. 0951

연령회장 : 김진봉(요한 세례자)

010. 8941. 5270

미 사 시 간 안 내						예비신자 교리	매 주일 09:20
평 일	월	10:30	토	10:30	(첫토)신심미사	병자 영성체	매월 둘째 목요일 14:30
	화·목	19:30		19:00	저녁 주일미사		
	수·금	10:30	주일	11:00	교중미사	유아 세례성사	3, 6, 9, 12월 마지막 토요일 16:00
				16:00	가족미사		

## 2019년 4월 7일 사순 제 5주일



### 2019 구역별 부활 판공성사 안내

날짜	구역	날짜	구역
4/9(화)	효성 1, 2	4/11(목)	반도 1, 2
4/10(수)	LH 6, 7	4/12(금)	성사못보신분

☞ 이 기간 모든 평일미사는 저녁 7시 30분에 봉헌됩니다. 판공성사는 저녁 8시 30분부터 성전 고해소에서 있습니다. (수, 금 오전미사 없습니다)

### 4월 소공동체 봉사자 월례회의

· 일 시 : 4월 7일(주일) 교중미사 후

### 4월 병자 영성체

· 일 시 : 4월 11일(목) 오후 2시 30분

### 주님 부활 대축일 맞이 본당 대청소

· 일 시 : 4월 13일(토) 오전 10시~

☞ 교우분들의 많은 참여 바랍니다. (교무장갑, 신문지 지참)

### 2019 “견진성사” 신청 안내

- 접 수 : 4/6(토) ~ 4/28(주일) 미사 후 로비
- 대 상 : 세례 받은 신자로서 중1 ~ 성인
- 문 의 : 교육분과장 (010. 6202. 2572)
- ※ 자세한 사항은 ‘알림 게시판’ 포스터 참조

### 2019 소사벌 본당 실천사항

1. 평일미사 주 1회 이상 참례하기 (성체)
2. 전신자 소공동체 모임 참석하기 (말씀)
3. 가족과 함께 모여 기도하기 (믿음)
4. 쉬고 있는 우리 가족 찾기 (실천)

☐ 본당 교우들의 평일미사 참례를 적극적으로 권장합니다. 많은 참례 바랍니다.

☐ 사무실에서 ‘본당 교패’를 받아가세요! ^^

☐ 우리들의 정성을 하느님께 봉헌합시다!  
(3월 28일 ~ 4월 3일)

교 무 금	주일헌금	특별헌금
2,220,000	2,144,900	

교무금 책정 현황 (총 세대수 : 644)	
책정 세대수(%)	277세대 (43%)

### 본당 미사 참례 현황 (총 : 1,644명)

월	화	수	목	금	토	주일
32	72	60	69	52	82	284
						150

✚ 매 미사 시작 10분전 까지 성전에 들어와 ‘성체조배’ 하기

✚ ‘새 가족 찾기도’ 와 ‘사제를 위한기도’ 매일 봉헌하기

✚ 각 세대별 ‘교무금 및 새 성전 건축 헌금’ 정성껏 봉헌하기

성전 건축 봉헌금 계좌 : 신한 131-018-753456 (수원교구 소사벌성당)



♣ 미 사 시 간 ♣		<h1 style="text-align: center;">소 하 동 성 당</h1> <p style="text-align: center;">(성 유대철 베드로)</p> <p>           + 주 소 : (14326) 경기도 광명시 서면로 6            E-mail : <a href="mailto:soha@casuwon.or.kr">soha@casuwon.or.kr</a>            사무실·사제관·수녀원 ☎ 02-898-5919            FAX ☎ 02-899-1860         </p>	주임신부 : 조 영 준 (F. 하비에르) 수녀 : 허 (릴리안) 윤 (미가) 총 회 장 : 박주환 (요한) ☎ 010-5308-8099
월	06:30(동절기)		
화,목	19:00(동절기)		
수,금	10:00		
토	10:00(첫째 토요일)		
주일	16:00(토요저녁:초등부) 09:00(일반) 11:00(교중) 19:00(일반,중고등부,청년)		

■ 오늘은 사제양성후원을 위한 2차헌금이 있습니다.

■ 주보광고 접수안내

- \* 4/21일(주일)부터 성당 주보에 광고를 게재할 예정입니다. 필요하신 분은 접수 바랍니다, (1회 30,000원, 1개월 100,000원)

■ 사순시기 '사랑의 단식재 권고일' 실천 안내

- \* 일 시 : 4/12(금)
- \* 주 제 : '사랑으로 가진 바를 나누자.'
- 매년 예수님의 고통과 죽음을 묵상하며 참회와 극기의 시간을 보내도록 권고해 왔으며, 주위의 이웃들과 사랑의 나눔을 실천하는 운동을 요청하고 있습니다.

■ 부활맞이 대청소

- \* 4/14(주일)교중미사 후 (청소 후 김밥,성전지하)
- \* 지역별 게시판 참조 (청소도구 개인준비)

■ 주님 수난 성지 주일(4/14) 차량 통제 안내

- \* 당일 전례를 위하여 본당마당에 주차를 통제 하오니 협조하여 주시기 바랍니다.

■ 유아세례 일정 안내

- \* 일 시 : 4/20(토) 오후 4시, 성전
- \* 대상자 : 초등입학전 유아
- \* 준비물 : 초, 예물, 신청서

■ 병자영성체 있습니다.

- \* 일 시 : 4/11(목) 오후 2시 부터

■ 어려운 이웃을 위한 신청접수

- \* 부활절을 맞이하여 어려운 이웃에 쌀을 공급하고자 합니다. 신청자 또는 추천하시는 분은 구역 반장님께 신청바랍니다.

■ 글로리아성가대의 반주자를 모집합니다.

- \* 문 의 : 단장(010-4610-6218)

■ 2019년도 교무금신립 책정현황 (4. 3현재)

총세대수 1,561	책정세대 720	비율 46.1%
------------	----------	----------

■ 성주간 및 파스카 성삼일 일정 안내

일 자	제 목	내 용
4/14 (주일)	주님 수난 성지 주일	예루살렘 입성 기념 행렬 성지가지 준비
4/18 (목)	주님 만찬 성목요일 (저녁 9시)	주님 만찬 저녁 미사 밤샘 성체조배 애덕 헌금
4/19 (금)	주님 수난 성금요일 (저녁 9시)	십자가의 길(오후3시) 단식과 금육 예루살렘성지복구 헌금
4/20 (토)	예수 부활 성야 미사 (밤 10시)	초 판매 합동미사에물 봉헌금

\* 4/20(토) - 초등부 미사는 없습니다.

■ 2019년 “부활 판공” 지역별 일정 안내

지 역 별 / 판 공 성 사 일 정			
4/9(화)	6지역	* 저녁 판공미사 (19:00)	성전
4/10(수)	7지역		
4/11(목)	1지역	* 준비물 : (성사표, 예물)	
4/12(금)	4지역		

- \* 판공기간 중에 오전10미사 없습니다.
- 저녁미사(19:00)는 판공미사로 거행됩니다.
- \* 판공성사표는 소공동체 봉사자가 배부합니다.

■ 봉사(청소 및 전례) 구역 일정 안내

청소구역 (지역-구역)		전례구역 (지역 구역)		
4/7(주일)	4/1	4/7 (주일)	09시	1/2
4/13(토)	4/2		11시	1/3

■ 지난 주 우리들의 정성 (3.25~3.31) “감사합니다”

교무금	7,649,000	주일헌금	4,024,300
성소후원금	316,000	과년도교무금	240,000
감사헌금	이 데레사 200,000원 유 비르지타 100,000원 정 카타리나 200,000원 성 시온 1,000,000원		

■ 지난 주일 미사 참례율(3/31)

구 분	어린이 미사	일반 09:00	교중 11시	중고등청년미사 19:00	미사참례자 수	신자 수	참례율
사순제4주일	233명	337명	339명	182명	1,091명	3,649명	29.9%

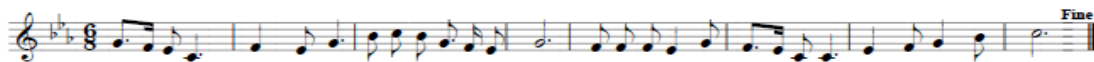

주 - 님이 큰 일을 큰일을 하셨기 에 우리는 기 뻐 하 - 였네 기 뻐 하 였 네

매월 마지막 주일은 교무금 봉헌하는 날입니다.

<div>주임신부: 서용석 요셉</div> <div>사 제 관: 6 6 3 - 6 1 6 5</div> <div>사 무 실: 6 6 3 - 3 7 0 2</div> <div>F A X: 6 6 3 - 7 7 4 4</div> <div>총 회 장: 010-6566-2338</div> <div>연령회장: 010-8994-5254</div>	<div></div> <div><div>송서성당</div><div>(턱없이 깨끗하신 성모성심)</div></div> <div><div>E-mail ; songseo@casuwon.or.kr</div><div>17768 팽택시 신서로 40</div><div>http://cafe.daum.net/songseojjang</div></div>	[ 미 사 시 간 ]	
		토요일	토요일 주일미사: 19:00 (청소년, 청년 미사)
		주 일	오전미사: 08:00 교중미사: 10:00 영어미사: 14:00
		평 일	월 : 06:00 화 · 목 : 19:00 수 · 금 : 10:00
		첫토요일	성모신심미사: 10:00

**금주의 복음말씀 (요한 8,1-11)**  
**“너희 가운데 죄 없는 자가 먼저 저 여자에게 돌을 던져라.”**

**■ 견진성사 안내**

- 첫모임: 4월 7일(일) 오전 10시 교중미사 후
- 일 시: 6월 9일(일)성령강림대축일 교중미사 중

**■ 사순 판공 일정 안내**

일 자	지 역	성 사	미사시간
4월 9일(화)	1 지역	오후 6시 부터	오후 7시
4월 10일(수)	2 지역		
4월 11일(목)	3 지역		

- 4월 10일(수) 오전 10시 미사는 없습니다.

**※ 사순시기 모든 고해성사의 공동보속**

( 다음 중 택 1 )

- ① 묵주기도 5단(고통의 신비)
- ② 십자가의 길 1회
- ③ 가정을 위한 기도과 봉헌기도 3회
- ④ 평일미사·영성체 2회
- ⑤ 희생·봉사·선행 3회

**■ 부활 성당 대청소 (게시판참조)**

- 일 시: 4월 13일(토), 오전 10시부터

**■ 예비신자 입교식**

- 5월 12일(주일) 오전 10시 교중미사

**■ 성지주일, 성삼일, 부활대축일 전례 일정**

전례	월일	시간	미사 및 예절, 행사
예루살렘입성기념행렬	4/14 주일	오전 10시	• 마당에서 성지축성 후 행렬 • 성당마당 주차금지
주님만찬성목요일	4/18 (목)	저녁 8시	• 주님만찬미사(발 씻김 예식) • 가난한 이들을 위한 헌금 • 미사 후 수난감실 성체조배 (성체조배시간표 게시판참조)
주님수난성금요일	4/19 (금)	오후 3시 저녁 8시	• 공동십자가의 길(묵상) • 수난예식 및 십자가 경배 • 예루살렘 성지복구를 위한 헌금
파스카성야미사	4/20 (토)	저녁 8시	• 합동미사예물, 개인초 준비 • 계란축복
주님부활대축일미사	4/21 주일	8시 10시	• 합동미사예물

**■ 병자영성체 신청**

- 일 정: 4월 12일(금), 오전 10시 미사 후 출발
- 신청접수: 사무실로 4월 9일(화) 까지 신청

**■ 각 단체 모임 및 행사**

- 4월 7일(일): 연령회 월례회
- 4월 23일(화): 구리아 (저녁7시 미사 후)

**■ 청소 및 헌금계수 구역**

4월 6일(토) - 4월 12일(금)	9 구역
4월 13일(토) - 4월 19일(금)	1 구역

**■ 주일 전례 봉사**

주 일	4월 7일(9구역)	4월 14일(1구역)
해설자	김 자 (마리아)	김영희(엘리사벳)
제1독서	전 옥 분 (루치아)	윤 정 임 (요안나)
제2독서	민복희(엘리사벳)	이 금 영 (아네스)
봉 헌	김흥갑(프란치스코) 노명순(막달레나)	허금자(아네스) 손정기(율리아나)

**■ 특별헌금**

- 이번 주: 4월 사제양성후원 (수원 가톨릭 대학교 후원)
- 다음 주: 주님수난성지주일(교구 사회복음화국 후원)  
- 4/12(금) 단식권고 실천에 따른 사랑의 헌금

**■ 우리들의 정성 (3월 28일 - 4월 3일)**

미사참례	309명 / 666명 (46.4%)
주일헌금	사순 제4주일 1차 1,234,000
교 무 금	31건 1,560,000

- 감사헌금: 20만 김종효 3만, 오광순 5만  
3/31익명 2만, 박봉배 10만

**■ 주일 차량봉사**

4월 7일	유재호(레오)	* 차량성당 출발시각 오전 9시00분
4월 14일	김경수(베드로)	
4월 21일	정해근(세례자요한)	
4월 28일	이정현(필립보)	

천주교를 아시고자 하시는 분은 사무실로 문의하십시오.

<p>* 본당 미사 안내 *</p> <p>월 : 오전 6시</p> <p>화·목 : 저녁 7시30분</p> <p>수·금 : 오전 10시</p> <p>토요일 : 오후 4시, 저녁 7시 30분</p> <p>주 일 : 오전 9시, 11시 미사</p> <p>          저녁 7시 30분 미사</p>	<h1>송 전 성 당</h1> <p>(성 이윤일 요한)</p> <p>17136 경기도 용인시 처인구 이동읍 경기동로 705번길 8</p> <p>사무실 : 335-4575 FAX : 335-9243</p>	<p>주 임 신 부 : 김성윤(파트리치오)</p> <p>(031) 335-9242</p> <p>사 목 회 장 : 안정욱(요한사도)</p> <p>010-3354-6219</p>
---	---	---



4/10(수) 성 예체키일 4/12(금) 성 제노 2:21

- 4/7(주일) 2차 헌금- 사제양성 후원
- 4/14(주일) 2차 헌금- 사랑의 헌금

#### ※ 공지사항

- 부활 준비 성당 대청소 - 4/13(토) 10:00
- 본당의 날 체육대회 - 4/28(주일) 10:00, 송전 레스피라

#### ♣ 견진성사 신청 안내

“신약성경과 함께하는 견진성사 교육 세미나”

- 일 시: 5/3 ~ 6/7 매주 금요일 19:00 미사 후
- 신청비: 성인 3만원, 중고등부 2만원
- 신 청: 4/28까지 미사 전후 성당 입구 - 교육분과

4/7(주일) 11:00 미사 후 - 소공동체 월례회

#### ♣ 부활 판공성사 안내(성당, 19:30 미사 후)

일 시	구 역
4월 9일	송전1, 세광, 한숲3, 한숲4
4월 11일	송전2, 묘봉, 한숲2, 한숲8

4/14(주일) 11:00 미사 후 - 성모회

#### ♣ 성주간 및 부활 대축일 안내

4/18(목) 20:00	성 목요일 주님 만찬 미사 미사 후 밤샘 성체 조배
4/19(금) 15:00 20:00	십자가의 길 성 금요일 주님 수난 예식 *예루살렘 성지 복구지원 헌금
4/20(토) 20:00	성 토요일 파스카 성야 미사
4/21(주일)	부활 대축일 미사
*부활 대축일 합동가정 미사예물 봉헌	

#### ♡ 전입을 환영합니다 ♡

세대주 성명	세례명	동	지역
이수영	안젤라	518	
은영희	체칠리아	304	
원지현	소피아	405	
*매 주일 11:00 미사 후 마중물			

#### ♣ 미사시간 별 인원현황

- 토요일: 오후 4시(어린이 미사) 90명
- 저녁 7:30(중고등부 미사) 83명
- 주 일: 오전 09시 미사) 160명
- 오전 11시(교중미사) 237명
- 저녁 7:30(청년미사) 87명

#### ♣ 예비교우 교리 시간 - 매 주일 09:30

#### \* 시설헌금 봉헌 해 주심에 감사합니다.\*

김남수 20만원, 익명의 한 분 10만원

#### ☞ 토지 매입 관련 교구 차입금 상환 현황

봉헌금 누계: 5,097,100원	
성당 터 차입금 합계	560,000,000원
차입금 상환	189,409,800원
차입금 잔액	370,590,200원

#### ♣ 우리들의 정성 (6,632,020원), 미사참례 총 657명

사순 제4주일 1차 헌금	2,408,020원
본당 시설 2차 헌금	954,000원
교 무 금	3,270,000원

#### ☞ 전례, 청소 봉사 안내

	4월 6일	4월 13일
전례봉사	전례분과 담당	
청소봉사 구역	남사 1구역 한숲 6구역	전체 구역 대청소

#### ☞ 차량 봉사 안내.

	시미, 덕성구역	박죽 상짓말	남사 1, 순지, 통골
4월 7일	최영하	김승태	전세버스
4월 14일	박민석	안진선	전세버스

천주교를 알고자 하시는 분은 본당 신부님 또는 사무실에 문의하십시오.

<p><b>✧ 미사 안내 ✧</b>          평일 월요일전6시(첫째,셋째는10시)          화,목 오후 7시          수,금 오전 10시          토요일저녁 주일미사 : 오후7시          주 일 오전 9시(어린이)          오전 11시(교중)          오후 7시(청년)          예비자교리 주일 오전 9시</p>	<h1>송탄 성당</h1> <p>(순교자 성 김대건 안드레아 사제)          경기도 평택시 신장로 82번길 77-16          이메일:songtan@casuwon.or.kr          ☎ 663-2702 Fax 663-2703</p>	<p><b>✧ 성사 안내 ✧</b>          고해성사 미사 30분전          유아세례, 축복(차,집,사무실,공장)          ♣ 사무실에 신청하세요.          혼인미사 : (서류준비)2개월 전 면담          봉 성 체 : 매월 첫째 주 금요일          장 레 : 010-8922-7943(연령회장)</p>
주 임 신 부	윤 진 석 베 드 로	

**“ 신앙의 기쁨! 젊은이와 함께 ”**

**사순 시기**  
 양보할 수 없는 자신만의 십자가를 찾아  
 내는 기간입니다. 그 십자가로 기쁜 부활을  
 준비하는 시간 되시기 바랍니다.  
 \* 미사 35분 전 십자가의 길 바칩니다.(월요일 제외)

- ✧ **오늘은 사순 제5주일이며, 사제양성을 위한 특별헌금을 봉헌합니다.**
- ✧ **다음 주는 주님 수난 성지주일입니다. 교구 사회복지 복음화국 후원을 위한 사랑의 헌금을 봉헌합니다.**

**✧ 전례 및 청소 담당**

일 시	4/13일(토) 9시	4/20일(토) 9시
전례와 청소	3지역	4지역

**하느님 보시기에 합당하게 봉헌생활을 하고 있나요?(기도,나눔,희생,교무금...)**

**✧ 성삼일, 주님 부활 대축일 전례 안내**

날 짜	시 간	내 용
4/18(목)	오후 8시	주님 만찬미사 (가난한 이웃을 위한 헌금)
	미사 후~	밤샘 성체조배(구역별)
4/19(금)	오후 3시	십자가의 길
	오후 8시	주님 수난 예식 (예루살렘 성지복구헌금)
4/20(토)	오후 9시	부활 성야미사(합동미사예물)
4/21(주일)	9,11,19시	부활 대축일(합동미사예물)

\* 부활 합동예물봉투에 교무금 납부자 이름을 적어야 기부금에 합산됩니다.

- ✧ **가난한 이들을 위한 단식 실천 및 공동헌금**
- \* 4/12일(금) 가난한 이들을 위한 단식을 실천하고 그 결과물을 4/14일(주일)에 사랑의 헌금으로 봉헌하시기 바랍니다.

**✧ 주님 부활맞이 대청소**

- \* 일 시 : 4/14(주일) 교중미사 후
- \* 일시에 많은 인원이 청소하므로 청소도구 (고무장갑,빗자루,걸레 등) 부족하오니, 지역별로 준비해오시기 바랍니다.

**✧ 가족사랑 실천해요**

4월 희생의 달	언 어	행 동
	참 소중해요.	서로 발 씻어주기

- ✧ **부활 판공성사**
- \* 판공성사를 위해 애써주신 모든 봉사자들에게 감사드립니다.
- \* 아직 성사 못 보신 분은 빠른 시일 내에 성사 보고 성사표 제출하시기 바랍니다.

**✧ 모임 / 행사**

- \* 연례회 월례회의 : 7일(주일) 교중미사 후
- \* 성지가지 채취작업 : 7일(주일) 교중미사 후
- \* 상임위원회의 : 9일(화) 오후8시
- \* 올드레야 : 10일(수) 오후7시
- \* 소공동체회의(지역장) : 11일(목) 오후7시미사 후
- \* 레지오 전 단원 교육 : 12일(금) 오후7시,성당
- \* 형제소공동체회의 : 12일(금) 오후 8시
- \* 제분과,평단협회의 : 14일(주일) 10시
- \* 초등부자모회의 : 14일(주일) 12시
- \* Co. : 14일(주일) 오후 2시

**✧ 우리들의 정성 (3/25 ~ 3/31)**

<b>교무금 : 4,410,000원(58세대)</b> 강경문,강미정,곽영순,김강문,김대현,김상경, 김성배,김형철,김화경,노수배,민병순,박종현, 박중순,박천운,방현철,배귀남,변영숙,서갑순, 손우홍,송순정,안현숙,양은주,엄봉조,오성후, 오원석,유광복,이만춘,이미다,이보은,이복순, 이수진,이영선,이옥희,이인재,이정자,이증분, 이창순,임재명,장덕수,정한섭,조미자,주경숙, 주광복,차원환,최미숙,최애란,최용애,최정경, 최지선,최지용,최진옥,홍석민,홍주선,황덕호	
<b>주일헌금 : 2,114,616원</b> 1만원 * 41장= 410,000원 5천원 * 132장= 660,000원 1천원 * 1,042장= 1,042,000원 500원 * 2개 =1,000원 / 100원*5개=500원 1\$ * 1장 = 1,116원 미사참례 : 700명 / 1인 평균 : 3,020원 신자 수 : 2,438명 / 미사 참례율 : 28.87%	
<b>감사헌금 : 250,000원(4명)</b> <b>건축헌금 : 50,000원(3명)</b> <b>성소후원금 : 30,000원(3명)</b> <b>사회복지후원금 : 35,000원(3명)</b>	

**“ 소통과 참여로 세신하는 수원교구 ”**

주임신부 : 배 경 석(요 섹) 총 회 장 : 권순테(대건안드레아) 사 무 실 : 031-662-6802 F A X : 031-663-7997 연령회장 : 010-3725-8133	<div>송 현 성 당</div> <div>성 정하상바로로</div> <div>17730 평택시 경기대로 1376번길 60</div> <div>E-mail: songhyeon@casuwon.or.kr</div>	미 사 안 내			
		평 일	월	오전 6:30	평 일
			수·금	오전 10:00	
			화·목	오후 7:30	
		주 일	토	오후 4:00	초 등 부
			오후 7:30	토요특전	
			오전 7:00	주일오전	
			오전 10:30	교중미사	
				오후 7:00	중고청년

**“가정같은 성당! 성당같은 가정!” 기도하는 2019!**

**특별헌금 (2차 헌금) 안내**

- ☞ 4월 7일 - 사제양성후원 특별헌금
- ☞ 4월 14일 - 교구 사회복음화국 지원 특별헌금
- ☞ 4월 19일 - 예루살렘성지 복구비를 위한 특별헌금

**+미사, 전례, 성사**

- **2019년 사순 판공성사 안내**
- 2019년 사순판공은 구역별 십자가의 길 순서에 따라 구역별로 실시하며, 매 미사 전후에 드립니다.
  - ※ 공동보속 : 1. 사순특강 2. 사순저금통
  - 3. 십자가의 길 중 택일하여 실천.
  - ※ 판공성사 감사예물은 사무실로 접수해주시기 바랍니다.

■ **성삼일 및 부활대축일 미사안내**

성주간	일 자	시 간	준 비
주님만찬 성목요일	4. 18 (목)	오후8시	주님만찬미사, 발씻김 예식 밤샘 성체조배
주님수난 성금요일	4. 19 (금)	오후3시	공동십자가의 길
		오후8시	주님수난예식 예루살렘성지복구를위한 특별 헌금
부활성야	4. 20 (토)	자녀8시	초 준비(당일 본당에서 판매) 부활계란 축복 ※ 특전미사는 없음.
주님부활 대축일	4. 21 (주일)	10시30분 오후7시	가정합동미사예물 봉헌 ※ 오전 7시 미사와 토요일 초등부 미사는 없음

- **주님 부활 대축일(4/21) 가정합동미사 안내**
- 주님 부활 대축일은 가정합동미사로 봉헌됩니다. 각 가정에서는 가족들의 안녕과 성화를 위한 가정 합동생미사를 정성껏 봉헌하여 주시기 바랍니다.

**+교육, 피정, 행사**

- **2019 성령세미나 안내**
- 교리기간 : 4. 10(수) ~ 5. 29(수)
  - 매주 수요일 19:30 ~ 22:00
  - ☎ 문 의 : 교육분과장 010-3363-4876
- **새 가족 찾기 운동 안내 및 9일기도 안내**
- “1인 1명 선교하여 하느님께 봉헌하자!”
  - 9일기도 기간 : 3. 25(월) ~ 5. 17(금)
  - 9일기도 장소 및 시간 : 대성전 / 오후 2시

**+기타 공지**

- **부활맞이 본당 대청소 4.20(토) 오전 9시**
- ※ 지역별 청소구역은 간지를 참조하시기 바랍니다.
- **주일헌금(특별헌금) 봉헌봉투 사용 안내**
- 주일헌금(특별헌금) 봉헌 시 봉헌봉투를 사용합니다. 봉헌봉투는 성전입구에 비치되어 있습니다.
- **본당 시스템 냉난방 공사 안내**
- ※ 공사 종료 후 회합실 청소가 예정되어 있습니다. 교우여러분의 협조 바랍니다.

**+회의 및 모임**

- 초등부주일학교자모회 월례회의 : 4. 6(토) 15:00
- 사목협의회 상임위원회 : 4. 11(목) 20:30
- 선교분과 월례회의 : 4. 12(금) 18:30
- 포콜라레 : 4. 12(금) 19:30
- 울뜨레아 : 4. 13(토) 20:30
- 교육분과 월례회의 : 4. 14(주일) 11:30

**+구역별 봉사안내**

담 당 구 역	일시 및 시간
금호, 대옥2	4. 6(토) 09:00
포스코, 별장	4. 13(토) 09:00
지난주 본당 대청소 봉사해주신 점촌, 동산 구역 신자 분들께 감사드립니다.	



# 수리동성당

[성 요한 사도 복음사]

www.srcc.or.kr

15867 경기도 군포시 수리산로 119

대표전화 031-396-3401 / 팩스번호 031-396-3402

주 임 신 부	김 상 순 (프란치스코 하비에르)
보 작 신 부	선 진 우 (요한 세례자)
총 회 장	이 용 인 (에드몬드)

연령회 ☎ 010-2374-1871 / 010-9272-6577 / 010-3133-6030

2019 - 20호 (4월 7일)

미사 안내	주일	토) 19:30, 일) 06:00, 09:00(중고등부), 11:00(교중), 15:00(어린이), 19:30(청년)
	평일	월) 09:00, 화) 10:00/19:30, 수) 06:00/10:00, 목) 10:00/19:30, 금) 06:00/10:00 토) 10:00 - 매월 첫 토요일은 성모신심미사, 19:30 - 토요일 주일 저녁미사
예비신자교리	9월입교반	주일반(09:30)
	1월입교반	주일반(09:30) / 목요반(10:40)

## 미사시간에 늦지 않게 오세요!! - 최소한 미사시작 5분전까지

### ■ 전례 및 행사

#### ◎ 임산부 축복예절

- ▶ 일시 : 4/7(이번주일) 11:00 미사 중
- 축복받을 대상자는 앞쪽에 자리해 주세요!

#### ◎ 사랑의 단식재 권고일 : 4/12(금)

- 한 끼 단식을 통해 사랑을 실천하는 날입니다.
- 단식한 뉘은 4/14(다음주일) 주님 수난 성지주일 2차 헌금으로 봉헌하시면 됩니다.

#### ◎ 주님 수난 성지주일 : 4/14(다음주일)

- ▶ 성지가지는 4/13(토) 19:30, 4/14(주일) 09:00/ 11:00/ 15:00에 축복합니다.

#### ◎ 【성삼일】전례 및【부활대축일】미사

월/일(요일)	내 용	시간
4/18(목)	주님 만찬 미사 (가난한이웃을 위한 헌금)	20:00
4/19(금)	공동 십자가의 길 주님 수난 예절 (예루살렘성지 복구헌금)	15:00 20:00
4/20(토)	파스카 성야미사 (헌금 있음)	21:00
4/21(일)	주님 부활 대축일 (헌금 있음)	09:00 11:00 15:00 19:30

【수난감실 성체조배 일정은 주보간지3면과 1층  
게시판을 참조해 주시기 바랍니다.】

#### ◎ 환자 영성체 : 4/24(수) 오후~

- ▶ 신청마감 : 4/21(주일)까지

### ■ 특별 2차헌금

#### ◎ 4/ 7(이번주일) : 사제양성 후원

#### ◎ 4/14(다음주일) : 사랑의 헌금

- 교구 사회복음화국 지원

### ■ 2019년 【부활 판공 성사】안내

- 아래의 지역 일정을 참고하시어 배부된 성사표를 꼭 지참하시고 성사를 보시기 바랍니다.

- 아 래 -

【판공성사 기간 수요일/금요일(4/17까지) 미사 시간  
변경됩니다. 06:00/10:00 → 10:00/19:30】

월/일	지역	월/일	지역
4/ 9(화)	설악/우록	4/11(목)	1수리
4/10(수)	세종/계룡	4/12(금)	2수리

### ♣ 판공성사 시간 ♣

지역 판공	① 10:00 미사 30분전~12:00 ② 19:30 미사 30분전~21:00
토요일/주일	미사 30분전
중고등부	4/ 7(주일) 09:00 미사 전후
손님신부님 판공성사	4/16(화) 19:30 미사 전후

### ■ 세종지역 판매

#### ◎ 일시 : 4/13(토)~4/14(일) 매 미사 전후

#### ◎ 판매품목 : 섬진강 재첩국(간편식)

《숙취 해소와 간에 좋음》

## 기 타 전 례

유 아 세 례	3.6.9.12월 셋째 주 토요일 17:00	봉 성 체	주보공지 후 신청
전 입 교 우 면 담	매 주일 10:00	훈 배 면 담	사무실에 미리 신청

첫영성체를 안 한 자녀들의 축복 - 미사 중에 하지 않고, 미사 후 2층 성당로비에서 해드립니다.

천주교를 알고자 하시는 분은 본당신부님 또는 사무실에 문의하십시오.



예비신자 교리 시간		 1994 성 장 베르너 시메온	<h1>수지성당</h1> <a href="http://www.sujica.or.kr">http://www.sujica.or.kr</a> 용인시 수지구 수지로 265 (16818)	미사 시간			
주일	오 전 09:30			토	10:00 (첫주만) 15:30 (초등부) - 첫토는 없음 18:30 (중고등부 및 특전)	월 06:30 화 19:30 수 06:30 10:00	
화요	오 전 11:00				주 일	07:00 09:00 11:00 (교중) 17:00 (청년) 20:00	목 10:00 (둘째) 19:30 금 10:00 19:30
	저녁반 20:15						
유아세례 : 3/5/9/11월 첫토 11:00							
병자영성체 : 매월 첫 금요일 14:00 (제외 : 1월, 8월)		사무실 265-2101~2 FAX 265-2103 연경회장 김명자 체칠리아 010-4227-1544 전교수녀 오 엘리따 / 유 힐데가르트 보좌신부 안요한 요한사도 주임신부 김희강 루도비코					
혼인 면담 : 매주 목요일							



#### + 이번 주 특별헌금 - 사제양성

#### + 다음 주 특별헌금 - 사랑의 헌금

#### + 성체조배 지역별 배정표 - 간지참조

#### + 부활 제대꽃 봉헌 받습니다. - 사무실 접수

- 주님부활대축일에 제대를 장식할 제대꽃을 봉헌자의 지향을 담아 봉헌 받습니다.

#### + 식수용 나무, 화초, 꽃씨(현금) 기부 받습니다.

- 연락처 : ☎ 010-8740-7826 김 루카 시설위원장

#### + 부활 판공일정 - 4. 10(수)~4.12(금)

일 자	지 역	일 자	지 역
4.10(수)	8, 9	4.12(금)	7, 9
4.11(목)	5, 6	주일은 미사 전에만 판공	

※ 수요일 : 10시 미사 후 ~ 11시까지

목요일 : 19시30분 미사 후 ~ 20시 30분까지

※ 성주간 고해성사 없습니다.

#### + 파스카 성삼일과 부활 대축일 미사시간변경 안내

일 자	시 간	내 용	봉헌금
성목요일 (4월 18일)	20:00	· 주님 만찬 미사 · 미사 후 성체조배	
성금요일 (4월 19일)	15:00 20:00	· 공동십자가의 길 · 주님 수난 예식	현금예루살렘 성지복구비)
파스카성야 (4월 20일 토요일)	20:30	· 개인초 준비 · 어린이 미사 없음	현 금 & 합동미사 예물
주님부활대축일 (4월 21일 주일)	09:00, 11:00(교중), 17:00(초중고청년 연합), 20:00		

#### + 십자가의 길 기도

- 4.12(금) - 1지역(10시) / 4.19(금) - 2, 3지역(15시)

#### + 봉사자를 위한 미사

- 일 시 : 4.11(목) 10시 / 봉사자교육 11시
- 형제회, 직장인 교육 : 4.12(금) 20:30 - 102호

#### + 형제회

4.14 (주일)	7지역 - 우성구역 성지구역		
	19:30	107호 교리실	010-9491-2958
	8지역 - 현대성우 주공9		
	19:00	105호 교리실	010-8740-7826

※ 형제회 노력봉사 - 둘째 넷째 토요일 10시 (4.13 / 4.27)

#### + 부활절 군인 위문품 전달 - 사무실 신청 (4. 7까지)

- 대 상 : 수지성당에 교적을 둔 군인청년
- 내 용 : 부활절 맞이 선물, 위문편지 등 전달
- 문 의 : 010-6375-8926 방 카타리나

#### + 선발예식 - 대상자 5.18(토) 세례예정자

- 일 시 : 4.14(주일) 11시 미사(대부모 참석)
- 예식 후 식당에서 식사 있습니다.
- 지역장 및 예비신자 소속 구반장 필 참

#### + 받아들이는 예식 - 2.24(주일) 입교자

- 일 시 : 4.28(주일) 11시 미사 중

#### 봉 사

##### + 성당청소

- 4. 9 (화) : 4지역 (풍덕3,4 / 이스트파크)  
가정의 모후 Pr. / 기록하신 어머니 Pr.
- 4. 11 (목) : 3지역 (삼성4차 1,2/CJ빌리지/삼익/풍림/동아)
- 4. 16 (화) : 3지역 (삼성4차 1,2/CJ빌리지/풍림)  
의덕의 샘 Pr. / 천주의 성모 Pr.

##### + 주차 / 전례

- 4. 7(주일) : 2지역 (보원/삼성2차/동문/동부/삼성체르빌)
- 4.14(주일) : 3지역 (삼성4차 1,2/CJ빌리지/삼익/풍림/동아)

#### 전 입 (3.25~3.31) - 면담 사무실 신청

성 명	세례명	구역-반	성 명	세례명	구역-반
서영준	베드로	상록6-1	윤정숙	카타리나	현대2-3
임성준	안드레아	e편한2-2	김형재	니콜라오	동보1/1-1
문지호	플로라	삼성4/1-2			

**교무금 자동이체** 우리은행 계좌번호 760-203812-13-002 예금주 : (재)천주교 수원교구유지재단  
자동이체 시 책정자명과 세례명을 꼭 기입하여 주세요. 책정자명과 입금자명이 같아야 합니다.

♣ 미 사 시 간 ♣ † 주 일 : 06:30(성 인) 10:30(교 중) 18:00(성 인) † 토요일특전 : 18:00(청소년·청년) † 새벽미사 (06:30) : 월 † 아침미사 (10:00) : 수·금 † 저녁미사 (19:30) : 화·목	<div>수 진 동 성 당</div> <div>- 노동자의 모범이신 성 요셉 -</div> <div>주임신부 : 조 태 구 (대전안드레아) 전교수녀 : 임 안젤라 · 정 스텔라 사 무 실 : 751-1936 F A X : 754-7347 총 회 장 : 010-5325-0487 연병회장 : 010-9590-1372 주 소 : 경기도 성남시 수정구 탄리로 39 (13331)</div>	※ 예비신자 교리 ※	
		주 일	오전 9:00

▣ 오늘은 사제 양성 후원을 위한 특별헌금 있습니다.

▣ 사순 판공성사 지원

날 짜	시 간
4/ 7, 14(주일)	오전 9시40분 ~ 오전 11시10분 (교중미사 전부터 말씀의 전례까지)

▣ 사순시기 공동 십자가의 길

- 일시 : 매주 목요일, 금요일 미사 후
- 장소 : 성전

▣ 성주간 전례

날 짜	전 려	헌 금
4/18 성목요일	오후 8시 주님만찬미사	사회복지후원금
4/19 성금요일	오후 3시 십자가의 길 오후 8시 주님수난예식	예루살렘 성지 복원을 위한 헌금
4/20 성토요일	오후 8시 부활성야미사	합동미사예물

※ 성목요일 미사 후 구역별 성체조배 시작됩니다.

▣ 주님부활대축일 미사

날 짜	미 사 시 간
4/21(주일) 주님부활대축일	- 오전 10시30분, 오후 6시 - 오전 6시30분 미사 없습니다.

※ 주님부활대축일을 맞이하여 부활하신 주님께 가정을 봉헌하는 합동미사예물이 있습니다.

▣ 주님부활대축일 제대 꽃 봉헌

주님부활대축일을 맞이하여 제대꽃을 봉헌하실 분은 사무실에 접수하시기 바랍니다.

▣ 판공성사표를 내지 않고 성사를 보신 분은 사무실에 제출하여 주시기 바랍니다.

▣ 어린이 첫영성체 교리반 접수

- 대상 : 초등부 3, 4, 5, 6학년 어린이
- 기간 : 4월 27일(토)까지
- 방법 : 신청서 작성 후 지도수녀에게 제출 후 연달  
\* 첫영성체 신청서는 본당 사무실에 있습니다.
- 문의 : 정스텔라 수녀

▣ 연령회 월례회합

- 일시 : 4월 13일(토) 특전미사 후
- 장소 : 교육관

▣ 티없이신 어머니 Cu. 월례회합

- 일시 : 4월 14일(주일) 교중미사 후
- 장소 : 5교리실

▣ 교적정리 : 반장, 구역장님은 관할 구역 내 신자 중 전출(이사)자, 거주미상자 및 세대별 출가한 자녀의 교적을 정리하여 주시기 바랍니다.

▣ 미사 전례와 성당 청소 : 교중미사 후 청소합니다.

금 주(4월 7일)	신흥구역 5, 6, 9반
	일치의 모후 Pr.
차 주(4월 14일)	신흥구역 2, 7, 8반
	성령기도회

\* 화장실 청소는 본당의 봉사·신심단체에서 합니다.

▣ 우리들의 정성 (2019. 3. 25 ~ 2019. 3. 31)

교 무 금	4,920,000	주 일 헌 금	2,082,000
성 소 후원금	138,000	현 화 회 비	20,000
감 사 헌 금	이 관 순(세실리아)	50,000	
	익 명	2,650,000	
	익 명	100,000	
	익 명	50,000	
	익 명	20,000	

<p>순천의료재단 정병원 CHUNG HOSPITAL</p> <p>중환자실 : 정형외과/내과/외과/신경외과 소아청소년과/재활의학과/신부인과 진단검사의학과/마취통증의학과 - 응급의학과 전문의 4명 24시간 진료 - MRI/CT/디지털X-RAY/내시경/조음파</p> <p>ICU(중환자실) 전문요양원/원스톱도발케어 정병원 750-6000 스카이비요양원 750-6060</p>	<p>라식 수술 전문 안과 백내장/역시마/라식/시력교정</p> <p><b>연 세 안 과</b></p> <p>원장/안과전문의 이종훈(베드로) ☎ 721 - 0075 중앙시장 사거리 SR프라자 3층</p>	<p><b>손 치 과</b></p> <p>인공치아(임플란트) · 심미보철 틀니치료 · 치주치료 원장 손혜정(베로니카) ☎ 757 - 2858 중앙시장 농원 옆 창도빌딩 4층(주치사실옆에)</p>	<p>사람 중심의 희망 금융!!</p> <p><b>성남중앙신협</b></p> <p>저축도~ 대출도~ 모두가 부자 되는 그날까지 성남중앙신협이 함께 합니다.</p> <p>☎ 본 점 756 - 6181 ☎ 신흥동 754 - 8182</p>
--	--	--	---

천주교를 알고자 하시는 분은 이웃 천주교 신자들 또는 사무실에 문의하십시오.

<b>*미사시간 안내*</b>		<b>시화성바오로 성당</b>  15025 시흥시 정왕신길로 139번길 24 홈페이지 : <a href="http://www.shpaul.or.kr">www.shpaul.or.kr</a> 사무실: ☎031-431-0537/ 팩스: 431-0536 -매월 첫토요일 10:00 성모신심미사 및 생명미사	<b>고해성사</b> 매미사전 30분  주임신부 : 김기원(요한사도) 보좌신부 : 성진호(미카엘) 전교수녀 : 강순자(글라라) 총회장 : 정순두(미카엘) 010-8764-4920 연령회장 : 010-6336-6327
토요일	오후 3시 (어린이) 저녁 7시30분 (중,고등부)		
주일	새벽 6시30분 (새벽) 오전 9시 (성인) 오전 11시 (교중) 저녁 7시30분 (청년)		
평일	새벽 6시 - 월 오전 10시 - 수,목,금,토 저녁 7시30분 - 화,수,목		

## 2019년 교구표어 : 신앙의 기쁨! 젊은이와 함께!

사순 제5주일 화답송 (다)



### ▣ 성가 안내

입당	봉헌	성체 및 (목상곡)	파견
489	211	156, 158. 십자가를 질 수 있나	124

### ▣ 파스카 성삼일 전례 안내

성목요일 4/18(목)	20:00 22:00	주님 만찬미사 가난한 이들을 위한헌금 수난감실 성체조배 (미사 후 부터)
성금요일 4/19(금)	15:00 20:00	십자가의 길 주님 수난예식 예루살렘 성지 복구헌금
성토요일 4/20(토)	22:00	부활 성야 미사 빛의 예식(초준비) 합동미사예물 봉헌
주님부활 대축일 4/21(일)	09:00 11:00 19:30	대축일 미사 3대 합동미사예물 봉헌 주일헌금 봉헌

이 기간 동안에는 모임 및 교육은 없으며, 주님 수난과 죽음, 부활의 신비를 기념하는 성삼일 전례 참례로 은혜로운 부활 맞이하시길 바랍니다. (성삼일 전례외에 미사 없습니다.)

### ▣ 예비신자 종합교리 및 잡고

-일시: 7일(주일)오후2시부터 -장소:소강당

### ▣ 병자 판공 및 영성체: 4/11(목)오후1시

### ▣ 외방선교 후원미사: 4/12(금)10시 미사 후에 새 신부님 안수가 있습니다.

### ▣ 주일미사 참례 현황

주 일	3/10	3/17	3/24	3/31
총신자수	4,589	4,595	4,594	4,585
참례자수	1,207		1,189	1,170
참례율	26.3%		25.8%	25.5%

### ▣ 2019년도 교무금 책정 현황

총세대수	지난주 책정세대	총책정 세대	책정율	납부 세대
1,938	6	519	26.4%	490

### ▣ 특별헌금: 4/7 사제양성 2차헌금

▣ 다음주 특별헌금은 4/12(금)가난한 이들을 위해 단식 한 후 주님수난 주일(4/14) 2차헌금으로 봉헌해 주시기 바랍니다. (권고)

### ▣ 교우 여러분의 봉헌에 감사 드립니다. (3/25~3/31)

주간수입		주간지출	
교 무 금	5,630,000	신협차입금	1,700,000
주일 헌금	4,263,000	교 육 비	245,070
감사 헌금	130,000	자 선 비	1,200,000
후 원 금	169,000	일반관리비	1,148,100
기타 수입	1,119,200	교구납부금	4,000,000
		이자 비용	187,791
합계	11,311,200	합계	8,480,961

### •감사헌금

김유미(소피아)3만/ 김영호(베네딕도)5만  
허영옥(포티나)5만원

### •헌금과 예금(3/31재) 55,865,793원

•부채 교구공납금 333,178,000원  
신협 및 무이자 예탁 214,290,000원

천주교를 알고자 하시는 분은 본당신부 또는 사무실로 연락 바랍니다.

주임신부 이인석(혜 로)

전교수녀 정 세실리아

☎ 070-4047-0355

총회장 이승근 필립보

☎ 010-9013-9991

연령회장 강영옥 루시아

☎ 010-2310-4188



## 시화성베드로성당

시흥시 정왕동 1784-4번지 (15062)

경기도 시흥시 평안상가 5길14 (정왕동)

전 화 : 031)497-8275 / Fax : 031)497-8566

cafe.daum.net /speter

예비신자 교리 : 주일반

### 주 미사시간 안내

주 일	토	19 : 00 청소년, 초.중등 청년, 토요 저녁미사
	일	09 : 00 일 반
	일	11 : 00 교 중
평 일	월	06 : 00
	수 · 금	10 : 00
	화 · 목	19 : 30

**소통과 참여로 색인하는 수원교구!**

**신앙의 기쁨! 젊은이와 함께!**

시순 제5주일 화답송 (다)



주 님 이 큰 일 을 하 셧 기 에 우 리 는 기 뻐 하 였 네

Copyright © 박원주. Administered by Holymusic. All rights reserved. Used by permission.

#### ☑ 성전봉헌을 위한 묵주기도 300만단 봉헌

(03/24) 봉헌누계	지난주 (03/31)	합 계
1,383,975단	740단	1,384,715단

#### ☑ 교무금 책정. 납부 현황 (4월 3일 현재)

구 분	총세대수	책정세대	책정율	납부세대
교무금	555	222	40.0	210

#### ☑ 2019년 건진성사 교육 신청 안내

- ▶ 개 강 일 : 4월 28일(일) ~ 6월 2일(일)까지
- ▶ 건진성사 : 6월 9일(일) 성령강림 대축일 11:00(교중)
- ▶ 신청은 사무실에서 받습니다.

#### ☑ 사순 판공성사 안내

- ▶ 사순시기동안 평일 4월 13일(토) 미사 전에 성사를 보시기바랍니다.

#### ☑ 부활 제대 꽃 봉헌 받습니다. 헌화회 및 사무실

#### ☑ 단체 모임 안내

모 임	일 시 및 장 소
전례위원회	4월 9일(화) 저녁미사 후/교리실
남성소공동체	4월 14일(일) 교중 미사 후/교리실
울뜨레아	4월 14일(일) 교중 미사 후/교리실
유천구역	4월 14일(일) 교중 미사 후/교리실

#### ☑ 본당 주보광고비 안내

- ▶ 2019년도 1분기 봉헌바랍니다. (미납금)

#### ☑ 가톨릭 다이제스트 홍보

- ▶ 일 시 : 4월 6일(토) ~ 7일(일)

#### ☑ 본당 지입금 현황

내 용	금 액	비 고
신 협	8900,000,000	3월에 중도상환 (30,000,000원)
교 구	179,200,000	
합 계	9,079,200,000	

- ▶ 교무금 미 책정세대는 빠른 시일 안에 협조바랍니다.

#### ☑ 성지주일.성삼일.예수부활대축일 전례안내

성주간	일 시	전례
성지주일(일)	4/14 11시	성지가지축복
주님만찬목요일	4/18 오후 8시	주님 만찬미사 밤샘 성체조배
주님수난금요일	4/19 오후 3시	삼자의 길
	4/19 오후 8시	주님수난예식, 예루살렘성지복구 헌금
부활성야(토)	4/20 오후 9시	빛의 예식(초 준비) 헌금과 합동 미사예물봉헌
부활대축일(일)	4/21 11시	대축일미사, 주일헌금과
		합동 미사예물봉헌

#### ☑ 예수 부활을 상징하는 구역별 게란 콘테스트

#### ☑ 전례 및 봉사안내

날짜	장소	성 당	계 단	로비섬터	화장실
금 주 (04.07)		건영 1	두 산	무 진	푸르지오1
		미사안내 : 은총의 샘Pr.			
다음주 (04.14)		대우.기타	정왕 2	영 남	건영 2
		미사안내 : 황금 궁전Pr.			

#### ▶ 이 번 주 : 사제양성을 위한 2차헌금

#### ☑ 지난주 우리들의 성성(03/25-03/31) 지난주 미사집례 : 355명

▶ 주일 헌금 1,145,000원	▶ 2차헌금 586,000원
▶ 교 무 금 1,640,000원	▶ 감사헌금 0원
▶ 사회복지 0원	▶ 성소후원금 20,000원
▶ 건축헌금 9,325,000원	▶ 후원금 0원

<건축헌금> 5천: 경영권 1만: 하영자 2만: 김제훈 정연옥 이용규  
3만: 이정숙 나성욱 4만: 전춘자 황옥주 김현규 5만: 최현정 조현아  
익 명 7만: 권청현 김진범 8만: 이우형 10만: 박중범 위경화 15만:  
인귀호 서준석 20만: 전상호 100만: 익 명 700만: 성모회,성물방

☆ 한 번 더 기도하고, 한 번 더 봉헌하자 ☆

### 소망열쇠 · 설비

▶ 각종 보조키, 특수키

▶ 디지털 번호키,현관키

▶ 번기부속, 하수구물음

▶ 화장실 리모델링

▶ 수도꼭지, 누수

▶ 화장실 보수 공사

1179-7 ☎ 499-2626

리라 유치원 옆

박광성(사무엘)

### 남 도 밥 상

아구찜.탕. 수육

해물탕.생삼겹판.구이

해물섞어찌.갈치조림

맑은아구탕.동태내장탕 등

성당 앞 (80m전방)

☎ 031-499-0246.2005

H.P: 010-9706-3389

대표 길향수(마리아)

### 두리 삼밥집

돼지갈비.오리.백숙

삼 계육.점심특선매뉴

해소류 직접매개 농장제공

성당 앞 (50m전방)

☎ 031-432-0706

H.P: 010-9014-5758

대표:김성만.이금주(레지나)

### 시흥 명품관 옛수원갈비

꽃등심.생갈비.매생이갈비

탕.차돌박이.육회.

삼겹살.돼지갈비.갈비탕.국수

전골.김치전골 등.

성당 앞 (50m전방)

☎ 031-498-4393

H.P: 010-3625-3399

대표 : 박 필 수

### 어 부 의 딸

▶ 낙지 찌꾸미연포탕

철판찌꾸미. 문어숙회

취치.광어회새우전어

소리곰장어구이 등

☎ 031-499-9172

H.P: 010-3933-9172

kbs당구장 맞은편

김인화(안토니아)

천주교를 알고자 하시는 분은 본당 신부님 또는 배화기님(010-2310-4188) 문의하십시오.

# 신갈 성당

성녀 김효임 골롬바

http://www.singal.or.kr 용인시 기흥구 관곡로 35

주임신부: 이동춘 바오로  
보좌신부: 윤범진 도미니코  
본당수녀: 이경환 프란치스코  
전 마리아파엘  
대표전화: 281-4700, 4702  
수녀원: 281-4701

## 2019년은 영적성장, 가정성화, 지역선교를 ...

### ● 지역별 판공성사 및 미사 안내

구분	4월 9일(화)	4월 10일(수)	4월 11일(목)	4월 12일(금)	비고
평일미사	10:00	06:30	-	06:30	
가정방문 및 집축복	14:00~17:00				판공 지역
판공성사	19:00~20:00				본당
판공미사	20:00				지역별
판공성사	20:00~21:00				본당
지역	5, 8, 10,	4, 6	3, 7	1, 2, 9	

- 초, 중, 고, 청년 판공 : 4월 14일(일) 주일 미사 전, 후

- 평일에 가정방문이나 집 축복이 어려운 가정은 4월 6일(토)에 신청 가능.

※ 가정방문 및 집 축복을 원하는 가정은 사무실에 미리 신청하세요.

### ● 성삼일 전례 안내

- \* 성 목 요 일 : 4월 18일(목) 오후 8시
- \* 십자가의 길 : 4월 19일(금) 오후 3시
- \* 성 금 요 일 : 4월 19일(금) 오후 8시
- \* 부 활 성 야 : 4월 20일(토) 오후 9시

· 4월 21일(일) 부활대축일 6시 30분 새벽미사 없음

### ● 수난 감실 성체조배

- 일시 : 4월 18일(목) 22:00~19일(금) 20:00
- 지역별로 시간이 배당됩니다. 일정표를 확인하여 해당 되는 시간에 자유로이 참석하여 성체조배 하세요.
- 일정표는 로비에 공지합니다.

### ● 십자가의 길

- 사순기간 매주 금요일 오전 9시 20분

예비자교리	성령강림반 주일 9:00	성 시 간	매월 첫 목요일 오후 7시 30분
집축복신청	매월 첫 토요일 오후 2시 ~ 5시	혼 인 면 담	매주 토요일 오후 5시, 상의 후 결정
유 아 세 례	홀수달 둘째 토요일 오후 5시. 수시접수	병자영성체	매월 첫째 목요일 오후 1시

교무금 은행납부 : 1005-900-322987 천주교수원교구 우리은행 / 선택정 후납부 / 자동이체는 거래 은행에 문의  
교무금 은행납부시 납부자 확인을 위해 꼭 이름과 세례명을 확인하여 납부해 주세요.(가족이름x, 실명 불필요)

### ● 전입세대 가정방문, 집 축복 신청

- 매월 첫 토요일 오후 2시 ~ 5시

### ● 초등부 6학년 견진성사 안내

- 일시 : 6월 9일(일) 성령강림대축일
- 대상 : 초등 6학년
- 교리일정 : 주일학교 1학기 교리 진행

### ● 판공성사표 배부

- 부활 판공성사표가 구역장님을 통해 배부되었습니다. 판공성사를 보신 후 성사표를 꼭 제출해 주세요.

### ● 지역별 본당 제 봉사 임원 기도모임

날짜	시간	지역	비고
4월 13일(토)	오후 8시	8지역	
4월 27일(토)	오후 8시	7지역	
5월 4일(토)	오후 8시	5지역	

- 대상 : 소공동체(지역장, 구역장, 형제회장)  
제 위원회 회장단(분과장 포함)  
제 단체 4간부(레지오, 단체)

### ● 우리들의 정성(3. 25 ~ 3. 31)

총 액	20,395,800원		
교 무 금	11,105,000	과년도교무금	950,000
주 일 헌 금	5,252,100	분 당 헌 금	2,568,700
성 소 후원금	250,000	사회복지후원금	70,000
감 사 헌 금	200,000		
홍순보 : 50,000 / 서진 : 50,000 / 정금주 : 100,000			

- ◆ 이번 주일은 사순 제 5주일이며, 사제양성을 위한 2차 헌금과 분당을 위한 2차 헌금이 있습니다.

<div> <div> &lt; 미 사 시 간 안 내 &gt; </div> <div> <div> <div>주 일</div> <div>07:00 (오전미사)</div> </div> <div> <div>10:30 (교중미사)</div> </div> </div> <div> <div>토요일</div> <div>18:00 (학생미사)</div> </div> <div> <div>평 일</div> <div>06:00 (월)</div> <div>10:00 (수, 금)</div> <div>19:30 (화, 목)</div> </div> </div>		<div> <div>성 장 주기 요셉</div> <div> <div>신 둔 성 당</div> <div> <div>주임신부 : 정연진 베드로</div> <div>sindun@casuwon.or.kr</div> <div>홈페이지 : http://cafe.daum.net/ddyy</div> </div> </div> </div>		<div> <div>사제관</div> <div>070-4047-0923</div> </div>
				<div> <div>사무실</div> <div>031-637-6380</div> </div>
				<div> <div>F A X</div> <div>031-637-6389</div> </div>
				<div> <div>주 소</div> <div>이천시 양진로 114번길 19</div> </div>



#### ◆ 전례 및 봉사활동 안내

구분	토요일	주 일	
		오전미사	교중미사
금주해설	학생	조영희	권영덕
금주독서	학생	김유호, 안옥화	조희도, 박기령
금주성가	입당 121/ 봉헌 512, 220 / 성체 177, 186, 188 / 파견 118		
지향기도	신 일 구 역		
토요차량	4/13 권영덕(마르시알) 010-5494-8222		
주일차량	4/14 동순곤 010-2776-6718 허남을 010-9387-2868		

#### ◆ 사순피정

- 일시 : 4월 7일(주일) 교중미사 후
- 강사 : 정연진(베드로) 주임신부

#### ◆ 미사안내

- 4월 10일(수) 오전 10시 미사 없습니다.
- 판공성사로 저녁 7시 30분에 합니다.
- ※ 사무실 업무시간 : 오후 2시부터 ~

#### ◆ 부활 판공성사 일정

4/ 9(화)	신둔3구역, 수림구역
4/10(수)	신둔1구역 4/11(목) 신둔2구역
4/16(화)	신일구역 4/16(화) 동양·파리곤

- 저녁 7시 30분 미사 후 판공성사

#### ◆ 성주간 전례안내

4월 18일(목)	주님 만찬 성목요일
저녁8시	세족례, 밤샘 성체조배
4월 19일	십자가의 길
(금) 저녁8시	주님 수난 성금요일
4월 21일(토)	부활 성야
저녁8시	부활 합동 미사예물 봉헌
4월 22일(주일)	주님 부활 대축일
오전 10시30분	부활 합동 미사예물 봉헌

#### ◆ 성전봉헌을 위한 묵주기도

- 목표 : 100만단 봉헌(현재 583,548단)
- 달성기간 : 2019년 10월 말까지
- 전 교우가 함께하는 묵주기도는 매 미사 33분전 시작합니다.

#### ◆ 봉성체

- 4월 25일(목) 10:00
- 사무실 및 봉사자에게 신청해 주세요.

#### ◆ 행복 가정 상담

- 내용 : 부부갈등, 자녀문제, 가정법률 등
- 상담시간 : 4월 27일 토요일 오후 2~5시
- 사전예약 필수, 무료상담
- 문의 : 홍성남(라파엘라), 010-3159-9368

#### ◆ 4월 월중행사

- 21일(주일) 주님부활대축일, 세례식
- 25일(목) 참사랑 요양원 미사 및 봉성체
- 27일(토) 행복가정상담
- 28일(주일) 반·구역장 월례회의, 전임교우면담

#### ◆ 우리들의 정성

구 분	3 / 25 ~ 3 / 31
주일헌금	1,269,000 원
주일 2차	1,000,000 원
교 무 금	690,000 원
건 축 헌금	270,000 원
	척사대회 1,983,570 원
	김정옥(아셀라) 50,000 원
감 사 헌금	안옥화(엘리사벳) 100,000 원
	김옥순(유스티나) 1,000,000 원
합 계	6,362,570 원

\*\* 교무금 자동이체 (농협) 355-0028-0569-43 천주교수원 교구유지재단

요일	독 서	복 음	화 답 송
8(월)	다니 13,1-9.15-17.19-30.33-62	요한 8,12-20	어둠의 골짜기를 간다 하여도, 당신 함께 계시오니, 두려울 것 없나이다.
9(화)	민수기 21,4-9	요한 8,21-30	주님, 제 기도를 들으소서. 제 부르짖음이 당신께 이르게 하소서.
10(수)	다니 3,14-20.91-92.95	요한 8,31-42	세세 대대에 찬송과 영광을 받으소서.
11(목)	창세기 17,3-9	요한 8,51-59	주님은 당신의 계약 영원히 기억하셨네.
12(금)	예레 20,10-13	요한 10,31-42	곤경 중에 주님을 불렀더니, 내 목소리 들으셨네.

천주교를 알고자 하시는 분은 본당신부 또는 사무실로 연락 바랍니다.



<b>신봉동 성당</b> (주보성인 : 성 오매트르 베드로) 용인시 수지구대봉로 27번길 8 사무실 : 261-7133 . 팩스 261-7134 연령회장 이영두 빠뜨리시오 010-8716-5261 총회장 이규왕 미카엘 주임신부 박두선 바오로	평일	월	07:00	* 병자영성체 : 매일 첫 목요일 14시 * 성시간 : 매일 첫목요일 * 유아세례 : 쪽수달 둘째 주일 교중미사후 * 병자성사 : 수시 * 차. 집. 상가죽복 : 수시
	미사	화.목	19:30	
		수.금	10:00	
	주일	토	첫토요일 10시(신심미사)	
			15:00 (어린이)	
			19:00 (중고등부)	
		일	07:00	
			10:00 (교중)	
			19:00 (청년)	

☑ 이번주일 2차헌금 : 사제양성후원금

☑ 연령회 교구 선종사제연도

· 일시 : 4월7일(주일) 10시 교중미사후 지하 소강당

☑ 새 성전의 장의자 봉헌 받습니다

· 1인 좌석당 10만원

☑ 성주간 전례안내

미 사	시 간	전 려 및 봉 헌
성목요일 (4월18일) 주님만찬 저녁미사	20시	발씻김예식 성체조배 (구역별 배정시간 참조)
성금요일 (4월19일)	15시	십자가의길 기도
	20시	십자가 경배예절 예루살렘성지 복구헌금
부활성야 (4월20일)	20시	개인초준비(구입:성물방) 가정합동예물 봉헌 주일헌금 부활계란 축복
부활대축일 (4월21일)	10시 19시	가정합동예물 봉헌 주일헌금

**\*\* 4월20일(토) 어린이 미사는 없습니다.**

☑ 성체조배 시간표

날 짜	시 간	구 역
4월18일 (목)	22:00~23:00	한일·백산·한화·상임위원
	23:00~24:00	자이3차·현대효성·우남
4월19일 (금)	24:00~01:00	자이 1차 1·2
	01:00~02:00	자이 1차 3·4
	02:00~03:00	자이 1차 5·6
	03:00~04:00	자이 2차 1
	04:00~05:00	자이 2차 2
	05:00~06:00	자이 2차 3
	06:00~07:00	자이 2차 4·5
	07:00~08:00	LG 5차 1
	08:00~09:00	LG 5차 2
	09:00~10:00	LG 5차 3
	10:00~11:00	동부·광교산자이
	11:00~12:00	동일. 동도센트리움
	12:00~13:00	삼성쉐르빌·자연부락
	13:00~14:00	아람마을·전원주택

☑ 견진교리 신청안내

· 교리기간 : 5/5·19·26·6/2일(주일) 교중 미사후  
 · 견진성사 : 6월9일(주일) 교중미사중  
 · 신청 : 4월13일(토)~30일(주일)까지  
 · 교육비 : 2만원(교재 및 사진값)  
 · 문의 : 임 마리아(010-8834-3383)

☑ 청소·전례·주차봉사 안내(2지역)

구 분	일 시	구 역
청소	4월 9일(화)	자이1차
봉헌정리	4월 13일(토) 19시 미사	자이1차
전례안내	4월 14일(주일) 10시 교중미사	자이1차
주차봉사	4월 14일(주일) 7시 미사	독서자
제물봉헌	4월 14일(주일) 10시 교중미사	자이1차
	4월 14일(주일) 19시 저녁미사	청년회

☑ 차입금 현황(3/31일 현재)

구 분	금 액
신협차입금	5,766,620,000
개인차입금	1,000,000,000
공사미지급금	1,518,057,000
합 계	8,284,057,000

☑ 건축헌금 약정현황(3/31일 현재)

금주	세대	약정금액	
누계	438세대	약정총액	1,126,070,000

☑ 우리들의 정성(3/25~3/31)

항 목	봉 헌 금
주 일 헌 금	5,898,000
2차헌금(건 축 헌 금)	3,425,000
교 무 헌 금	16,820,000
건 축 헌 금	19,710,000
감 사 헌 금	450,000
익명30만. 위진숙10만. 김혁경5만	
기 타 헌 금(장의자 봉헌)	9,200,000
성 소 후 원 금	30,000
합 계	55,533,000



주 님 이 큰 일 을 하 셧 기 에 우 리 는 기 뻐 하 였 네.

<b>미사시간</b>		 <b>신장성당</b> 천주교 수원교구 <b>하남시 신평로 73번길 38</b> 사무실 794-7911 수녀원 794-7912 팩 스 793-4471 유치원 794-7949 연례회장(방점규) : 010-9459-5362	<b>예비자</b>	주일 09:30
<b>토요특전</b>	16:00시(어린이) 19:30(중.고등부)		<b>교 리</b>	화 20:10
<b>주일미사</b>	06:30 09:00 11:00 19:30(청년)		<b>유아세례</b>	흠수 달 둘째주 토 17:00
<b>평일미사</b>	06:30 월.수.금		<b>혼배면담</b>	토요일 저녁 미사 후
	10:00 화.수.목.금.토 19:30 화.목		<b>차 축복</b>	토요일 10시 미사 후
				<b>고해성사</b> 매 미사 30분전



☞. 오늘은 사제양성 특별헌금이 있습니다.

☞. 다음주는 사랑의 헌금 특별헌금이 있습니다.

#### ☞. 세례식 안내

부활세례반의 세례식 일정이 아래와 같사오니 참고하시고 준비하시기 바랍니다.

신부님면담 : 4월 7일(일) 12시

집중 교리 : 4월 11일(목) ~ 13일(토) 20시

세례식 : 4월 14일(일) 오전 9시 미사

#### ☞. 부활대축일 미사안내

부활대축일 미사는 총 4대가 봉헌됩니다. 성토요일 20시에 부활성야미사가 봉헌되고 부활대축일 당일에는 9시, 11시, 저녁미사 3대가 봉헌됩니다.

※ 부활대축일 새벽미사는 부활성야미사봉헌으로 인하여 봉헌되지 않사오니 착오 없으시기 바랍니다.

#### ☞. 부활절, 가정합동미사 봉헌

부활절을 맞이하여 모든 교우분들의 가정에 주님부활의 축복과 은총을 기원하는 가정 합동미사를 봉헌합니다. 가정합동미사는 교무금액정자명으로 기록해 주시기 바랍니다.

#### ☞. 부활 판공성사 일정 안내

4월 07일(일) 오전9시~12시까지 손님신부님

4월 14일(일) 오전9시~12시까지 손님신부님

※ 미사시간 중에도 계속 성사를 주십니다.

#### ☞. 부활 맞이 성당 대청소

부활 맞이 구역별 성당 대청소를 4월 14일 12시에 할 계획이오니 구역장님과 반장님들을 중심으로 함께해 주시기 바랍니다. (점심은 본당에서 제공)

#### ☞. 견진성사 안내

성당로비에서 견진신청자 출석확인이 있습니다. 꼭 확인하시고 미사에 참례해 주시기 바랍니다.

교육일시 : 4월 7일(일)~6월 2일(일) 9주간 교중미사

예행연습 : 6월 8일(토)

견진성사 : 6월 9일(성령강림대축일)

#### ☞. 성삼일 전례 안내

수난시기의 절정인 성주간의 핵심은 성삼일의 전례에 고스란히 담겨있습니다. 많은 참여를 바랍니다.

날짜(요일)	전례	시간
성목요일(4/18)	주님만찬미사	20시
성금요일(4/19)	주님수난예식 (예루살렘성지복구특별헌금)	20시
성토요일(4/20)	부활성야미사	20시

#### ☞. 구역별 밤샘 성체조배순서 (4월 18일~ 19일)

시 간	구 역
21시-22시	황산, 교산, 동신, 힐스파크2,3단지
22시-23시	덕풍2동 전체, 덕풍3동 전체
23시-24시	한솔1·2구역, 벽산구역
24시-1시	쌍용구역, 현대구역
1시-2시	라인구역, 솔파크구역
2시-3시	자이구역, 서해구역
3시-4시	진모루구역, 더샵구역
4시-5시	에코1구역, 에코2구역
5시-6시	에코3구역, 대명루첸
6시-7시	신장1동 전체, 신장2동 전체, 덕풍1동 전체

※ 나머지 시간은 자유롭게 개인조배 요망합니다.※

#### ☞. 부활 제대꽃 봉헌받습니다.

부활 제대꽃을 봉헌해주실 분께서는 사무실이나 현 화회 회장님께 신청해 주시기 바랍니다.

#### ☞. 사순절 헌금통 봉헌

사순절 저금통을 4월 21일까지 성당사무실로 제출해 주시기 바랍니다. (봉헌금은 교구 사회복음화국)

#### ☞. 우리들의 정성

교 무 금 : 7,772,000

주일헌금 : 5,164,300

감사헌금 : 안계순(5),익명(11),서정은(1),안연권,배성은(10),윤태현(30),임예진(10),권정혜(10),권석(5),김경애(2),라혜정(3),고병천(10),한홍록(26)

“선행과 나눔을 소홀히 하지 마십시오. 이러한 것들이 하느님 마음에 드는 제물입니다.” -히브13장16절



# 신흥동 순교자의 모후 성당

주임신부 표 창 연 (프란치스코)

총회장: 박민수(갈리스도) 전교수녀: 이 로레타 수녀 유치원: 이 에드문다 수녀  
우)13259 성남시 수정구 공원로 432 ☎ 744-0265.FAX 733-2616. 유치원 732-4534

**“소통과 참여로 새신하는 수원교구! 신앙의 기쁨! 젊은이와 함께!”**

**2019년도 본당복음화 실천 방향: “말씀”의 힘으로! “영성”의 향기를!**

## ♣ 오늘의 헌금

금주: 주일헌금/사제 양성을 위한 특별봉헌금  
차주: 주일헌금/교구 사회복음화국  
지원을 위한 특별봉헌금

## ♣ 새 신자 입교/견진성사

입교식: 06월 16일(주일, 교중 미사 중)  
견진성사: 06월 09일(성령강림대축일)  
견진교리: 05월 05일(주일)부터~  
신청서 작성-천교실 내 필경대/사무실 제출



## 주요 전례 및 행사

## ♣ 지역 방문/판공성사/성주간 일정

4월 10일(수)	절제	본당
4월 12일(금)	온유	신흥3동 주민센터 4층

## ♣ 판공성사

4월 09일(화) 18:30~	평화, 절제, 온유
4월 11일(목) 18:30~	호의사랑, 선의, 인내
※ 주소, 연락처 변경 시 기록 제출 요청	

## ♣ 성주간 일정

주님 만찬 성목요일	사랑의 헌금
4월 18일(목) 20:00	지역/단체별 수난강설 조배
주님 수난 성금요일	예루살렘성지 복구헌금
4월 19일(금) 20:00	사랑의 단식헌금(2차) 15:00 공동 십가가의 길
부활 성야	빛의 예식
4월 20일(토) 20:00	[합동미사예물은 예물함에]
주님 부활 대축일	가정을 위한 합동 가정 미사
4월 21일(주일) 11:00	[합동미사예물은 예물함에]
※ 대축일 9시 미사 없음.	

## ♣ 지역 전례 및 청소안내

교중 지역 전례		본당 청소	
04월 07일	평화지역	04월 13일	전 신자
04월 14일	절제지역	04월 20일	온유지역
부활준비 대청소/전 신자		4월 13일(토) 10:00	

## ♣ 주간 미사 참례 현황(03월 25일~03월 31일)

총신자수: 1,909명 참례대상자수: 1,906명(거주미상 제외)

평일	월	화	수	목	금	토	합계
미사	48	84	79	72	81		364
주일	청소년 미사		어린이 미사		교중 미사	합계	참례율
미사	135		215		370	720	37.77

## ♣ 우리들의 정성된 봉헌(03월 25일~03월 31일)

- 교무금: 91건 6,005,000원
- 주일헌금: 2,107,100
- 시설헌금: 1,104,600
- 성소후원: 1건 10,000원
- 미사예물 31건 970,000원

## ♡ 감사헌금 및 후원금(5건) 390,000원

정동미 70,000 송은경 20,000 김순화 200,000  
신재호 50,000 윤보영 50,000

## ☞ 미사 전례 안내 교해성사: 매 미사 30분전

토요일: 오후 7:30(청소년 미사)  
주 일: 오전 9:00(어린이 미사) 11:00(교중미사)  
평 일: 월/오전 6:00 화. 목/오후 7:30  
수. 금/오전 10:00  
성시간: 매월 첫(목) 미사 후  
성모신심 미사: 매월 첫(토) 10:00  
[미사 봉헌은 하루 전 봉헌을 권장합니다]

## 교무금납부 계좌 [신협]

131-000-907557 (유지재단 신흥)

신앙인의 당연한 권리입니다.

납부자 성명/세례명으로 이체 바랍니다.

## 민트치과

임플란트/치아교정  
사랑니 발치  
이마트 사거리 농협건물 3층  
원장 기동하(라파엘)  
☎ 755-5033

## JK그룹

JK & C JK & C  
2019년 히트브랜드 대상  
콘택트 렌즈엔  
“DREAM EYE”  
윤 마미엘, 강 마미엘라

## 푸른빛공부방 성남지점

교 사 모 집  
(초등/중등 지도)  
공부방, 교습소, 학원가능  
회원모집 적극지원  
☎ 010-3218-6093

## 수원교구 해외선교 후원

031-268-2310  
(재)천주교 수원교구유지재단  
신협/03227-12-004926  
농협/1076-01-012387  
국민/612501-01-370421  
신한/100-030-732807

## 초·중·고 영어전문

공부방법+공부습관  
영어로 잡기!!  
웰라 잉글리쉬  
신흥3동 자치센터 뒤편  
추 로시리아 010-9042-4669

주임신부 : 신동호(다윗) 전교수녀 : 김안나 031-694-5503 총 회 장 : 박철우(요한) 연령회장 : 한부석(안토니오) 010-5332-2491	 <b>아미동성당</b> 성 이문우 요한 17333 이천시 부발읍 경충대로 2050번길 192 홈페이지 : <a href="http://www.amidong.or.kr">http://www.amidong.or.kr</a> E-mail : <a href="mailto:ami@casuwon.or.kr">ami@casuwon.or.kr</a> 사무실 : 694-5501, FAX : 694-5504	♣ 미사 시간 안내 ♣ 토 : 오후3시(어린이, 첫주 제외), 오후7시(중·고등, 청년) 주일 : 오전9시, 오전11시(교중) 평일 : 월 오전6시 화·목 오후7시 수·금 오전10시 토 오전10시(첫주, 성모신심) 병자영성체 : 매월 셋째주 목요일 차축복 : 상시 집,가계축복 : 상시
--	--	--

#### ☞ 본당 주요 행사 안내

- » 4월 14일(일) 교중미사 후 : 본당 대청소
- » 4월 18일(목) 저녁8시 : 주님 만찬 성목요일 미사  
미사 후 : 구역별 밤샘 성체 조배
- » 4월 19일(금) 저녁8시 : 주님 수난 성금요일 미사
- » 4월 20일(토) 저녁9시 : 파스카 성야 미사
- » 4월 21일(일) 11시 : 주님 부활 대축일 미사  
(합동미사예물 봉헌 있습니다.)

#### ☞ 전례봉사 안내

일시	교중미사해설	전례	안내봉사	청 소
4.7	이성우(베드로)	이화	이화형제회	초지
4.14	홍순례(노엘라)	사동1	사동1형제회	대청소
4.18	홍순례(노엘라)	사동2	-	-
4.19	서선애(글라라)	-	-	-
4.20	이선영(헬레나)	상임위	-	-

4월 청소봉사 : 즐거움의 원천 Pr.

#### ☞ 우리들의 정성

주일헌금	1,975,500	교무금	4,648,000
감사헌금	윤송경 200,000, 김재준 100,000, 이기연 100,000		

#### ☞ 특별헌금 안내

4월 7일	사제양성후원
4월 14일(다음주)	주님수난 성지주일(사랑의 헌금)

□ 본당 시설(회합실, 교리실, 유아실, 화장실 등) 사용  
후 난방기, 전등 소등 여부 꼭 확인해 주시기 바랍니다.

#### □ 부활 판공

- 판공기간 : 3/6(수)~4/17(수)
- 미사 30분전부터 5분전까지 진행합니다.

#### □ 사순시기 십자가의 길

- 3/8(금)~4/19(금) 매주 금요일

일시	단체	시간
4/12(금)	파티마의 세계사도직	미사 후
4/19(금)	상임위원	15:00

#### □ 전입을 환영합니다! (3/25~3/31)

세대주	구역	세대주	구역
김지선(엘리사벳)	신하2	서정호(막시모)	사동4



주 님 이 큰 일 을 하 셧 기 에 우 리 는 기 뻔 하 였 네

PILATES STUDIO Bom&Fit	쿠 페 시 스 템	송월타월 이천대리점
• 1:1 / 2:1 / 5:1 기구 필라테스 :코어강화/통증완화/근력강화/밸런스향상 :Man's Pilates / 청소년&Kid Pilates :인바디&체형분석기로 체계적인 관리 맹장선(크리스티나) 010-8785-2925	에어컨 설치, 이전 CCTV 설치 ☎ 010-2489-3315 김성수(대건안드레아)	이천시 중리동 세람저축은행 옆 ☎ 632-5500 포털검색 : 송월타월이천대리점 오도환(요한)·강영애(베로니카)
민내과 의원	부 산 복 집	부 발 열 쇠 119
진료과목 : 내과, 소아과, 종합검진, 수면내시경, 초음파 라온펠리스 옆 산립조합 3층 031-635-5714, 010-5365-7960 이정민 다미아노	중리동 180-6(중리천로 40) 이천성당 밑 공용주차장 옆 031-636-2253, 010-3349-6516 문희수(바오로), 김금안(마리아)	부발 무촌리 하나로마트 옆 도장, 디지털도어락, 고무인,명함 (출장수리) ☎ 010-4213-1560 정종호, 이순영(마리아)

◆ 교무금 자동이체 계좌 : 농협 233072-51-019648 천주교수원교구유지재단, 입금자에 “성명 + 세례명”으로 기재

**아주대학교 병원 지하2층 종교실 옆**

**천주교 원목실**

**http : //cafe.daum.net/ajou5419 //이메일:dkwn5419@hanmail.net**

**수원시 영통구 원천동 // 구내5419 \*010-2399-3357 (직통)219-5419**

미사    성사	주일	10 : 30 아주홀( 지하 1층)	성체 조배 실 (종교실 옆) - 24시간 개방
	목요일	17 : 30 종교실(지하 2층)	장례식은 본당에 의뢰하시고 불가할 시 연락처 : 010-2399-3357
	봉성체 병자성사	주일, 목요일(오후 3시30분 부터 시작)	원목신부 : 류희구 안셀모신부(상주안함)
	고해성사	미사 전, 후	원목수녀 : 최 레지나 수녀(상주안함)  09:00~17:00 면담, 방문(월,수요일 휴무)

\*\*\*\*\*  
 복음 : 요한 8,1-11  
 “스승님, 이 여자가 간음하다 현장에서 붙잡혔 습니다.” “너희 가운데 죄 없는 자가 먼저 저 여 자에게 돌을 던져라.” 나이 많은 자들부터 시작하 여 하나씩 하나씩 떠나갔다. “여인아, 그자들이 어디 있느냐? 너를 단죄한 자가 아무도 없느냐?”  
 ♥ 미사가 가장 큰 기도입니다. 하느님의 현존을 느끼고 그리스도의 몸을 내 안에 모심으로 생명을 얻는 것입니다. 미사에 참여하시기를 기다립니다.  
 ※ 환자복, 링거 줄, 휠체어 그대로 오세요.  
 ♥ 다음 주 전례는 김 지란(데레사)님입니다  
 ♥ 수술 전에 병자성사를 원하시는 분은 미리 원목실로 연락해주시기를 바랍니다. (지하 2층 종교실 옆 천주교 원목실)  
 ♥ 병자성사, 대세와 봉성체는 미리 봉사자나 수녀님께 신청해주세요.  
 ♥ 입원하신 신자분들은 원목실로 연락 주시면 수녀님과 봉사자들이 방문하시고 기도 도와 대화로서 함께 해줍니다.  
 \*\*\*\*\*  
 복음에 따른 판단을 내리라고 독촉합니다.  
 예수님은 잠깐 시간을 벌고 싶었던 모양입니다. 예수님은 몸을 굽히고 땅에 글을 썼습니다. 여자를 보고 음욕을 품는 사람은 이미 마음으로 그 여자를 범한 것이고 또 누가 음욕에서 자유로울 수 있는가! 그러니 음욕은 처벌의 문제가 절대 될 수 없다. 그러고는 정리가 되자 단호하게 ‘너희 가운데 죄 없는 자가 먼저 저 여자에게 돌을 던져라.’ 하고 고요하면서도 힘 있는 말씀을 던졌습니다.  
 세계적으로 선진국이라는 나라에서는 간통죄를 문제 삼지 않는 것이 추세이지만 종교나 관습의 문제라고 하면서 처벌하는 나라들도 있습니다. 결국 힘 없는 사람, 대체로 여성들이 억울하게 처벌을 받는 경우가 많습니다. 예수님이 ‘나도 너를 단죄하지 않는다.’ 고 하신 말씀이야말로 이 사건을 처벌의 문제로만 바라보지 않겠다는 최초의 선포일지도 모르겠습니다.

♥ 복음 단상 : 복음에서 지금 예수님은 도저히 피할 수 없는 위기에 처했습니다. 율법학자들과 바리사이들을 만나 그들의 시험에 빠질 수밖에 없는 긴박한 상황에 처한 것입니다. 그들은 간음하다 현장에서 붙잡힌 여자를 예수님 앞에 세우고 모세의

그러나 예수님께서 음욕을 그대로 방치하신 것이 아닙니다. 예수님은 여자에게 ‘이제부터 다시는 죄짓지 마라.’ 하고 말씀하셨습니다. 이는 사람이 음욕을 관리하고자 하면 할 수 있다는 것이겠지요. 아~멘

**하느님께서 우리와 함께 계시다. (마태 1,23)**

	<b>미 사 시 간</b>		
<b>토 요 일</b>	어린이미사 : 오후 4시 ※매월 첫 토요일 가정주일 어린이 미사는 없음 저녁주일미사 : 저녁 7시 30분	<b>안녕성당</b> (성 요한 마리아 비안네) 18325 경기도 화성시 효행로 592-6(안녕동)	<ul style="list-style-type: none"> <li>• 성모 신심 미사 매월 첫(토) 오전 10시</li> <li>• 가정을 위한 미사 매월 첫(토) 저녁 7시 30분</li> <li>• 성시간 매월 첫(목) 저녁미사 후</li> <li>• 병자 영성체 매월 둘째(수) 오전 11시부터</li> <li>• 유아세례 3,6,9,12월 첫(토) 저녁 8시 30분</li> <li>• 축복식(집·차), 가정방문 수시접수(사무실)</li> </ul>
<b>주 일</b>	주일미사 : 오전 9시, 11시(교중) 중고등부·청년미사 : 저녁 6시	주임신부 : 장 유(스테파노) 연령회장 : 김덕진(요셉) 010-8885-4130	
<b>평 일</b>	월 : 새벽 6시 화·목 : 저녁 7시 30분 수·금 : 오전 10시	사 무 실 : ☎ 225-0909, FAX : 225-2535	



## ● 2019년 사순·부활 판공성사 일정표

날짜	구역	날짜	구역
4/9(화)	송산1	4/11(목)	오스카, 송산2
4/10(수)	우방, 현대	4/12(금)	동문, 양산
4/7(일)	중·고등부 (16시30분 부터)	4/13(토)	초등부 (17시30분 부터)

※ 판공기간 중 수요일, 금요일 오전미사는 없으며, 미사시간은 저녁 7시 30분으로 통일됩니다.

※ 미사 후 판공성사 시작 전 해당구역 교우들을 위한 구역별 모임이 있습니다.(의무 참석)

※ 판공지침 및 안내사항은 게시판과 별지 참조.

## ● 성모 신심 미사

- 일시 : 4월 13일(토) 오전 10시

## ● 4월 병자 영성체 날짜 변경 안내

- 일시 : 4월 17일(수) 오전 11시부터

## ● 사순·부활 판공문제집 답안 제출

- 4월 14일(주일)까지 제출 마감 (사무실)

## ● 사순시기 저금통 수거

- 4월 21일(주일)까지 저금통 수거 마감 (사무실)

## ● 여정 교육 시간 변경

\* 일반여정은 판공 저녁 미사 후 시작

\* 은빛여정은 성금요일(4/19) 관계로 교육 없음

## ⊕성주간 파스카 성삼일 전례 일정 안내⊕

### ● 4월 18일(목) 주님 만찬 성목요일

- 주님 만찬 미사 : 저녁 8시

- 미사 후부터 구역별 밤샘 성체조배 시작

\* 성체조배 시간표는 본당 소식지 참조

\* 성체조배 시 매일 미사책과 성가책, 묵주 지참

### ● 4월 19일(금) 주님 수난 성금요일

- 공동 십자가의 길 : 오후 3시

- 주님 수난 예식 : 저녁 8시

### ● 4월 20일(토) 성토요일

- 파스카 성야 미사 : 저녁 8시

\* 초 개인별 지참

\* 합동미사예물 있음(부활 대축일 낮미사 동일)

\* 차량 운행 있음(첫 출발지에서 저녁 7시에 출발하여 나머지 배차 간격은 주일과 동일)

\* 4시 어린이 미사 없음 (초등부 교리 있음)

\* 첫 영성체반 학생들은 부모와 함께 성야미사 또는 주님 부활 대축일 미사 참례 시 주일 출석 인정

### ● 4월 21일(주일) 주님 부활 대축일

- 오전 9시 / 교중 11시 / 저녁 7시 미사

\* 부활 낮 미사 후 전신자에게 점심 제공

### ● 성전 내에서 염경기도 지양

\* 염경기도는 소리를 내어 하는 기도로, 성전 안에서 혼자서 염경기도를 할 시(특히 작은 소리로 혼자 읊조리고 중얼거리는 기도) 타인에게 큰 분심과 불편을 줍니다. 미사 전·후 성전 안에서는 조용히 침묵하는 기도로 다른 교우들에게 방해가 되지 않도록 해주시기 바랍니다.

### ● 본당 차량 구매를 위한 후원금 모금

\* 새 본당 차량을 구매를 위한 후원금을 봉헌 받습니다. 교우 분들의 많은 관심과 적극적인 참여를 부탁드립니다. (8월까지 모금 - 사무실)

### ● 사순 제5주일

\* 주일헌금과 사제양성후원 특별헌금 있습니다.



 <b>안산 성마르코 성당</b> st. Mark Church 15326 안산시 상록구 일동로 6 <a href="http://cafe.daum.net/ildongcatholic">http://cafe.daum.net/ildongcatholic</a> ☎ 502-2124 Fax 502-2279 연령 회장: 010-5410-8464	평일	월 06:00 화 19:30 수 10:00 목 19:30 금 10:00
	주일	토 19:30 중고등부 청년 주 09:00 교중미사 11:00 15:30 어 린 이

### 모이면 기도하고, 흠어지면 전교하자!

① 주일미사 안빠지기 ② 가족이 함께 모여 기도하기 ③ 한달에 한번 고백성사보기 ④ 예비신자 인도하기

\* 기도와 실천으로 주님의 집을 꾸밉시다. \* 1인 1교무금 통장 갖기 운동에 동참합시다.

생활 말씀 : “주님이며 스승인 내가 너희의 발을 씻었으면, 너희도 서로 발을 씻어 주어야 한다” (요한 13, 14)

#### ● 부활 준비 구역별 판공 미사

날짜	판공구역	날짜	판공구역
4/8(월)	매화4구역	4/10(수)	매화2구역
4/12(금)	매화1구역		

\* 6시부터 부활준비 구역별 감사미사

\*가정방문을 원하시는 가정은 미리 사무실, 구역장님께 신청하여 주시기 바랍니다.

#### ● 성삼일과 부활성야 및 부활대축일 미사

\*성 목요일 만찬 미사(4월18일): 오후 9시

\*성 금요일 십자가의길(4월19일): 오후3시

\*성 금요일 수난 예식(4월19일): 오후 9시  
-예루살렘 성지 복구를 위한 헌금-

\*부활 성야 미사(4월20일): 오후 9시

\*부활대축일미사(4월21일): 오전 9시, 11시  
오후 3시 30분(초, 중, 고등부, 청년)

#### ● 견진성사 교리 및 교리신청 안내

\*견진일: 2019년 6월 9일(주일) 오전 11시

\*교 리: 토요일 저녁 주일미사 후(6주간)

\*접수 마감: 4월 28일(주일)까지 교육분과

#### ● 사순 기간 십자가의 길 안내

\*3월 6일(금) ~ 4월 19일(금)

\*매일 미사 후, 매주 금요일 15시

#### ● 분과 및 단체 모임

자모 회	4/7(주일) 어린이미사 후	2교리실
모니카	4/7(주일) 어린이미사 후	3교리실
형제 회	4/14(주일) 교중미사후	3교리실
선교분과	4/14(주일) 교중미사후	6교리실

#### ● 미사참례현황(사순 제 4주일)

신자수	전입	전출	미사	참례율
1,348	0	2	453명	33.6%

#### ● 우리들의 정성(3/25-3/31)

수입		지출	
교무금	1,325,000	경상비	3,342,770
건축헌금	2,335,000	교구공납	1,370,000
주일헌금	871,000	특별헌금	1,706,000
기타헌금	841,000		
감사헌금	160,000		
후원금	60,000		
합계	5,592,000	합계	6,468,770

●전 레: 4/14매화 1구역, 4/21 매화 2구역

●커피봉사:4/14매화 1구역, 4/21 매화 2구역

●차량봉사:4/14 이재호 바오로, 양영재 루수

화  
답  
송



주 - 님 이 큰 - 일 - 을 하 셧 기 에 우 리 는 - 기 뻔 하 였 네

길 이요진 리 요 생 명이 신 그리스도님 찬 - 미 받 으 소 - 서

✠ 천주교를 알고자 하시는 분은 이웃 천주교 신자들 또는 사무실에 문의 하십시오.

예비자 교리: 주일 오전 9시 30분, 목요일 오후 8시 30분

 <b>입신</b> <b>성마리아성당</b> Since 2001	사무실 : 410 - 9191	미사시간안내	월	오전 6:00
	F A X : 412 - 9451		화.목	오후 7:30
	연령회장 : 010-3070-3176		수.금	오전 10:30
	유아세례 : 매월 마지막 토요일 태아 축복식 : 매월 마지막 교중미사 후 여행자 축복 : 사무실 문의 고해성사 : 미사 전		토	오후 7:00 (토요일 저녁 주일미사)
			주일	오전 10:30 (교중) 오후 4:00 (어린이) 오후 7:00 (중.고등부/청년)

## 함께하는 바다의 별!

### ◆청소년 <초,중,고등부> 부모님과의 만남

일시 : 4/14(주일) 오후 2시 30분  
 장소 : 4층 스텔라 강당  
 강사 : 엄기홍 가톨릭 청소년 선교사  
 ▶자녀들의 미래를 설계 합니다

### ◆소공동체를 위한 봉사자 확대 회의

일시 : 4/7(주일) 교중 미사 후

### ◆본당 봉헌의 날 기념

일시 : 4/11(목) 오후 7시 30분  
 ▶본당 봉헌축일입니다. 많은 분들이 함께 기뻐해 주십시오.

### ◆병자 영성체

일시 : 4/25(목) 오후 2시

### ◆성주간 성삼일 전례 안내

일 자	미사 시간	예 식
4/18 주님만찬 (성목요일)	오후 8시	주님만찬, 발 씻김 예식
	오후 10시~	주님수난 성체조배 시작
	봉헌	가난한 이들을 위한 헌금
4/19 주님수난 (성금요일)	오후 3시	십자가의 길
	오후 8시	주님 수난 예식
	단식, 금육	컴퓨터, 핸드폰 사용 절제
	봉헌	예루살렘 성지 복구를 위한 헌금
4/20 파스카 성야 (성토요일)	오후 8시	파스카 성야 미사 (빛의 예식- 개인 부활초) (가정합동미사)
4/21 (부활대축일)	천교 나눔 식사 (준비 : 보네르빌리지 / 정하상바로로 지역) 오후 4시 어린이 미사는 없습니다. 가정합동미사 예율	

### ◆교우와 거래 합시다

<b>주간 보호 센터</b> 낮 동안 어르신들 모셔 드립니다. (고수련요양원부설) ☎ 419-2570 위치 : 한대앞역	<b>쌤소나이트</b> 여행가방, 서류가방, 백팩전문점 조원진(요셉) ☎ 475-0166 NC 백화점 맞은편 횡단보도 앞 1층	<b>선 치 과</b> 수요일 야간진료 (예약 접수) 원장:이재곤(에발도) ☎ 401-5404 월피현대프라자3층	<b>우리들 가족의원</b> 내과, 소아과, 피부과, 이비인후과 안재연(루카) ☎ 407-7771 송호중앙 로테오거리	<b>호수 카 센터</b> 모든 차량, 엔진, 하체, 도급, 판금전문 김왕희(베네딕토) 홍숙희(루치아) ☎ 401-9667 ☎ 010-5262-1354
<b>건강한미래함외과</b> 종합건강검진(5대암) 대장항문, 유방수술 예방접종 서희석(스테파노) ☎ 414-8275 고잔우체국 맞은편	<b>대자인 한의원</b> 다이어트, 교통사고 통증, 불임 (화, 목 9시까지 야간진료) 문정희(올리안나) ☎ 405-5075 중앙동 대동서적 건물 3층 (보배프라자)	<b>차가네 수제만두</b> 개성만두전골&샤브샤브 무한리필. 차을희(베네딕토) ☎ 413-7722 010-7546-7502 안산25시광정롯데시네마1층	<b>화랑 축산</b> 한우, 암돼지 전문 이지연(안젤라) ☎ 482-4635 네오빌 정문앞 601동 건너편상가	<b>서안산노인전문병원</b> 330병상 양 한방 HDF신장투석, 재활, 산재지정병원 최관영(비오) ☎ 010-8781-7488 고잔 아파트 옆 대일 운전학원 맞은 편

교무금, 건축헌금, 감사헌금 무통장 입금안내 신협 131-002-037058(안산성마리아)

### ◆성당 전체 형제회 첫모임

일시 : 4/14(주일) 교중 미사 후  
 (미사 후 형제님들 자리에 그대로 계셔주시면...)  
 장소 : 5층 12사도 교리실  
 문의 : 이성한(테오도로) 010-8891-6924

### ◆함께 했던 지난 한 주간

.건물 옥상 방수 공사를 시작하였습니다.  
 .1층 회합실에 다용도 기도실(성체지킴이 방)을 만들고 있습니다.

### ◆우리의 정성 (2019. 3. 28 ~ 4. 3)

주일헌금	2,674,250원 / (미사참례 : 574명)		
교무금	합 계 5,337,000원 (66세대)		
건축헌금	조원진	300,000	익 명 50,000
	이병문	50,000	김재임 300,000
	김종성	50,000	김종주 100,000
	익 명	100,000	지용구 100,000
	장순덕	10,000	김병호 200,000
	정 훈	60,000	김영현 100,000
	곽정은	200,000	김준비 100,000
	김영옥	30,000	권종순 100,000
	곽재희	50,000	부좌현 50,000
	이경아	40,000	김종범 130,000
	황상옥	110,000	
	합 계	2,230,000원 (21세대)	
	감사헌금	익 명 500,000	박삼재 100,000

### ◆2019년도의 교무금 책정 4% 인상.

19년도 교무금 납부율 35.6% (714세대 중 254세대)

### ◆주일 준비 소공동체의 날

일 자	전례 및 청소	차 봉사
4월 7일	김대건안드레아	김효주아네스
4월 14일	정하상바로로	김효임골롬바

주임신부: 노인빈(엑 벨 트) 총 회 장: 문민식(포 카 스) 사무실: ☎ 413-9004 팩 스: ☎ 483-6677 연령회장: 김택희(안 나) 010-3131-0689	 <b>안산 성 안나 성당</b> 복되신 동정 마리아의 모친 성 안나	본당 미사시간 안내			
		주일미사(토)	평	월	06:00
	토요저녁	19:30		화	19:30
	주 일 미 사	일	수	10:00	
	교 중		10:30	목	19:30
	초종고	17:00	금	10:00	
	청 년		사	첫토	10:00
유 아 세 례	출수달 첫째 토요일 오후 5시 30분	성 시 간	매월 첫째 목요일 저녁미사 후		
예비신자 교리	주일 오전 9시	혼인면담, 각종축복	사무실로 신청		

## ● 화답송



주 님 이 큰 일 을 하 셧 기 에 우 리 는 기 - 뻘 하 - 였 네

## ❖ 이번주 특별헌금 : 사제양성 2차

## ❖ 다음주 특별헌금 : 교구 사회복음화국 지원 2차

## ● 성전 봉헌을 위한 목주기도 봉헌 현황

목표단수	3월 누계	총 누계	잔여단수
2,000,000	10,205	1,948,566	51,434

## ● 사순 제5주일 주간 본당 일정

4/7(주일)	- 연령회(오전 9시)
4/11(목)	- 환자 영성체 - 상임위원회(저녁미사 후)
4/13(토)	- 부활맞이 본당 대청소
4/14(주일)	- 주님 수난 성지 주일 (오전 10시까지 공원 집결, 행렬 시작)

## ● 성소후원금 납부 주일입니다.

- 장 소 : 성당 1층 로비
- 교우분들의 많은 협조와 후원 부탁드립니다.

## ● 성상일·부활대축일 미사전례 안내

요 일	전례	시 간
4월 18일(목)	주님 만찬 미사	오후 8시
4월 19일(금)	십자가의 길	오후 3시
	주님 수난 예식	오후 8시
4월 20일(토)	부활 성야 미사	오후 9시
4월 21일(주일)	- 미사(오전 10시 30분, 오후 5시)	

- 주님부활대축일은 각 가정의 평화와 소망을 청하며 가정합동미사로 봉헌됩니다. 각 가정에서는 정성스럽게 합동미사예물을 봉헌하여 주시기 바랍니다.

## ● 환자 영성체

- 일 시 : 4월 11일(목) 오전 10시부터
- 구역장, 반장님을 통해서 사무실로 신청 바랍니다.

## ● 견진성사 신청 안내

- 일 시 : 6월 9일(주일) 오전 10시 30분
- 대 상 : 만 12세 이상 세례 받은 신자
- 교 리 : 4/28(주일) ~ 6/2(주일) 5회 <5/5 제외>  
주일 교중미사 후 12:00 ~ 13:00
- 신청비 : 20,000원
- 접 수 : 4/7 ~ 4/28 주일미사 전후(교육분과)

## ● 부활맞이 본당 대청소

- 일 시 : 4월 13일(토) 오전 10시

## ● 사순절 헌금통 봉헌

- 정성스럽게 모은 사순절 헌금통을 4월 21일(주일)까지 봉헌하여 주시기 바랍니다. 경제적으로 어려움에 처한 이들을 위한 교구 사회복지 활동에 사용됩니다.

## ● 교무금, 건축헌금 송금계좌

교무금	신협	안산성안나성당	131-002-038539
건축금	신협	안산성안나성당	131-002-038577

- 연말정산이 필요하신 분의 명의로 교무금을 책정하시고, 송금 바랍니다. 단, 결산관계로 자동이체 등록이나 계좌이체를 매월 25일 이전으로 해주시기 바랍니다.

## ● 본당 차입 현황

교구차입금(토지대금)	153,750,000
-------------	-------------

## ● 본당 봉사 안내

일 자	내 용	담 당
4월 13일(토)	청 소	본당 대청소
4월 20일(토)	청 소	대림 2구역
4월	미사 안내	은총의 샘
	차봉사	대림 4구역

## ● 사순 제4주일 미사 참례 현황

토요저녁	교중	초종고청년	합계
70	219	133	422
총신자수	1,491(555)	미사참례율	28.30%

## ● 우리들의 정성(3월 28일 ~ 4월 3일)

주일헌금	1,877,000
특별헌금	590,000
교무금	3,950,000
건축헌금	이남식 200,000 지특상 40,000 익 명 150,000
건축헌금 계	주 간 390,000 3월계 2,350,000
감사헌금	이지혜 30,000 익 명 50,000 익 명 200,000

## ● 전입을 환영합니다.

세대주	전 본 당	주 소	전 화	구-반
김성역 (프란치스코)	대학동	레이크타운 108동 2301호	010- 5348-****	10-3

“내가 너희를 사랑한 것처럼 너희도 서로 사랑하여라.” (요한 13,34)

2019. 04. 07

사순 제5주일

본당신부 : 이정훈(요 셉) 총 회 장 : 권상태(안드레아) 연례회장 : 이호상(세베리노) 010-3314-9621 사 무 실 : 031) 437-7911 팩 스 : 031) 437-7912	<h2 style="margin: 0;">안산 성 요셉 성당</h2> <p style="margin: 0;">(15493) 안산시 상록구 석호로 17</p>	<div style="display: flex; flex-direction: column; align-items: center;"> <div style="display: flex; flex-direction: column; align-items: center;"> <div style="margin-bottom: 10px;">미사시간</div> <div style="display: flex; flex-direction: column; align-items: center;"> <div style="margin-bottom: 10px;">주일</div> <div style="margin-bottom: 10px;">평일</div> <div>예비신자교리 주일 미사후</div> </div> </div> <div style="display: flex; flex-direction: column; align-items: center;"> <div style="margin-bottom: 10px;">일교어린이청년</div> <div style="margin-bottom: 10px;">반중일</div> <div style="margin-bottom: 10px;">토일</div> <div>월목금</div> </div> <div style="display: flex; flex-direction: column; align-items: center;"> <div style="margin-bottom: 10px;">19:30</div> <div style="margin-bottom: 10px;">10:00</div> <div style="margin-bottom: 10px;">16:00</div> <div style="margin-bottom: 10px;">19:30</div> <div style="margin-bottom: 10px;">6:30</div> <div style="margin-bottom: 10px;">19:30</div> <div>10:00</div> </div> </div>
• 전입교우는 사무실에서 교적을 확인 • 정리해주십시오.		• 면담 및 준성사집,상가, 차량 축복은 미리 신청해 주십시오.



주님이 큰일을 하셨기에 우리는 기뻐하였네

### 전례 및 행사

#### ■ 구역별 미사 및 판공성사

- 고해성사(미사 전 30분 미사 후 9시까지)
- 미사 후 이어서 십자가의 길

6구역	4월 8일(월)19:30	7구역	4월 9일(화)19:30
8구역	4월10일(수)19:30	9구역	4월11일(목)19:30
10구역	4월12일(금)19:30		

- 기간 동안 본당 평일미사는 모두 저녁미사입니다.

#### ■ 성주간 전례안내

- 주님 수난 성지주일 입성 기념식은 본당 마당에서 합니다. 마당에서 성전 안으로 행렬이 있으며, 성전으로 들어가서 제대 앞에 인사 한 후에 좌석으로 들어가시기 바랍니다.
- 성지주일 교중미사 외에는 행렬이 없습니다.

성 주 간	전례안내
주님 수난 성지주일 4월14일(주일) 오전10시	주님 예루살렘 입성 기념 성지가치 축복, 수난복음
주님 만찬 성목요일 4월18일(목) 오후8시	세족례, 수난감실성체조배 가난한 이웃을 위한 헌금
성금요일 십자가의 길 4월19일(금) 오후3시	십자가의 길
주님 수난 성금요일 4월19일(금) 오후8시	수난복음, 십자가경배 예루살렘성지 복구지원 헌금
주님부활대축일 파스카성야 4월20일(토) 오후8시	빛의예식, 세례서약갱신, 부활계단 축복 및 나눔 가정합동미사 예물봉헌
주님부활대축일 4월21일(주일) 오전10시	가정합동미사 예물봉헌

- 부활절 주일 4시 어린이, 저녁 청소년미사는 없습니다.

#### ■ 부활맞이 대청소

- 일 시 : 4월 14일(주일) 교중미사 후

### 단 체 모 임

- 소공동체위원회 : 첫째주 주 일 교중미사 후
- 소공동체형제회 : 첫째주 주 일 교중미사 후
- 울 트 레 야 : 둘째주 주 일 교중미사 후

### 봉 사

	사순 제5주일	주님수난성지주일
전례봉사 구역청소	6구역 4월 6일 오전10시	7구역 4월 13일 오전10시
안내봉사	구리아	ME
차 봉사	10구역	2구역

### 봉 헌

- 부채상환 차입금 잔액 : 70,793,000원

#### ■ 2차 헌금

\*금주(04/07): 사제양성 \*차주(4/14): 교구 복음화국 지원

#### ■ 지난주 수입 및 지출 (3월29일~4월04일)

수 입		지 출	
교 무 금	2,165,000	선 교 비	880,000
주일헌금	1,163,000	미사에물	1,350,000
2차 헌금	487,000	부채상환	1,022,000
		일반관리비	272,520
	3,815,000		3,524,520

#### ■ 감사헌금

### 기 타

#### ■ 미사참례 (사순 제4주일)

월/일	19:30	10:00	16:00	19:30	36%
3/31	62	202	48	53	365/1,012

#### ■ 전입/전출

교구/본당	전출구역	세대주(인원)
수원/조원솔대	3	임복희(1)

천주교를 알고 싶은 분은 사무실 또는 이웃 교우들에게 문의해주시기 바랍니다.

2019. 4. 7. < 사순 제5주일 >

		<h1 style="text-align: center;">안 성 성 당</h1> <h2 style="text-align: center;">착한 의견의 모친</h2> <p style="text-align: center;">(17588) 안성시 혜산로 33</p>		본당신부: 정진만(야고보) 전교수녀: 유 데레사 정 마리로사 연령회장: 유복노(도마) 사 무 실: ☎ 672-0701 F A X: ☎ 672-1004	
미 사 시 간	토요일	19:00 [토요일 저녁 주일미사 / 가정미사]		월요일	6:00
	주 일	6:00 / 10:30 [교중] / 19:00 [청년]		화 / 목	19:00
	예비자교리	주일 9:00		수 / 금	10:00

※ 집, 가게, 자동차 축복을 원하시는 분들은 사무실에 신청하십시오 ※

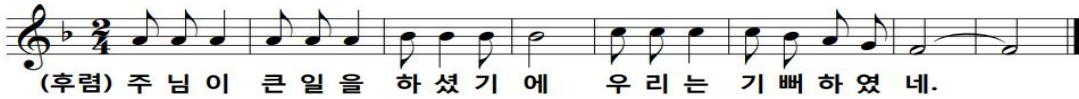

“성전은 하느님이 계시며 미사와 기도하는 곳입니다. 미사 전, 후 성전에서 조용히 합시다”

#### ■ 파스카 성삼일 일정

4/18(목)	19:00	주님 만찬 저녁 미사
	20:00	성체 조배
4/19(금)	15:00	주님 수난 공동 십자가의 길
	19:00	주님 수난 예식 [예루살렘 성지 지원 특별헌금]
4/20(토)	20:00	주님 부활 대축일 성야 미사
4/21(주일)	10:30	주님 부활 대축일 미사
	19:00	주님 부활 대축일 미사

#### ■ 사순시기 공동 십자가의 길

재의 수요일부터 주님 수난 성금요일(4월19일)까지  
매 미사 45분 전 공동으로 십자가의 길을 바칩니다.

※<부활 대축일> 합동미사에 불참  
부활 합동 미사에 불참은 각 지역, 구역, 반장님에게  
미리 접수해주시기 바랍니다.

#### ■ 사순시기 저금통 봉헌 안내

사순시기동안 정성껏 모은 저금통은 ‘주님부활대축일(4월21일)’까지 사무실로 봉헌해주시기 바랍니다.

#### ■ 부활맞이 전신자 대청소 안내

일시: 4월19일(금) 10:00  
지역별 청소구역은 당일 게시판을 통해 안내합니다.

#### ■ 미사 시간 변경 안내

일시: 4월22일(월) 6:00 → 9:00로 변경됩니다.  
당일 미사는 안법고등학교 부활미사입니다.

#### ■ 4월 환자 봉성체 안내

일시: 4월10일(수) 오후 1시 30분  
※신청 및 문의는 각 지역/구역장님에게 해주세요.

#### ■ 꾸리아 전단원 교육 안내

일시: 4월17일(수) 9시, 시작기도

#### ■ 꾸리아 월례회 안내

일시: 4월18일(목) 저녁미사 후, 공베르홀

#### ■ 이번 주, 교구 사제양성후원 특별헌금 있습니다.

#### ■ 다음 주, 교구 사회복음화국 지원 특별헌금 있습니다.

#### ■ 부활 세레반 일정 안내

- ① 종합교리: 4월16일(화) 저녁 미사 후
- ② 세 레 식: 4월20일(토) 성 토요일 파스카 성야미사
- ③ 첫 고 해: 5월25일(토) 저녁 미사 전

#### ■ 예비신자(성탄세레반)환영식 일정 안내

일시: 5월12일(주일) 교중미사

#### ■ 단체 운영 관련 공지사항 안내

- 각 단체장들께서는 행사 진행 최소 1개월 전, 신부님께 관련 기안 보고를 해주시기 바랍니다.
- 단체 운영 통장 중, 개인 명의 통장을 성당 명의 통장으로 변경 바랍니다.(통장 개설 문의: 사무실)
- 비용 지출 시, 간이영수증 발행 불가(교구 지침).
- 단체장 선발시: 단체장 후보 3명 추천 받의 후 주임신부님이 선택하여 선발합니다.

#### ■ 주일학교 교사 모집 안내

주일학교 어린이, 청소년과 함께할 청년/자모 교사를 모집합니다. 문의: 전례수녀님(☎010-8692-8230)

#### ■ 단체모임 및 회합 일정

- 4/09(화): 성령기도회
- 4/11(목): 반첸시오회
- 4/12(금): 성체조배회
- 4/14(주일): 선교분과, 성심회

#### ■ 우리들의 정성

“한주간 준비한 예물을 정성껏 봉헌 해주세요”  
[사순 제4주일] 3월25일(월)~3월31일(주일)

교 무 금	6,460,000원
주 일 헌 금	3,026,000원

매주 화요일은 <소공동체의 날>입니다.

교무금 자동이체 계좌번호는 <신협 131-016-240209, 예금주: 안성성당> 입니다.

★미사안내★	 <b>천주교 수원교구 안성추모공원</b>	<b>관리사무실</b> <b>☎ 031) 672-4276</b> <b>FAX 031) 673-9902</b>
주일위령미사 매 주일 오후 2시		<b>근무시간 08:30~17:30</b> <b>(점심시간12:00~13:00)</b>
평일미사 매 수요일 오후 2시		
<b>연중특별미사</b> 설날, 추석, 위령의 날 (오전11시 / 오후 2시) 한식(전 주일 오후 2시)	<b>경기도 안성시 보개면 보삼로 319-34</b>	

◆ 분묘 기간 종료자 안내

- 해당분묘: 1998년 이전 매장자.
- ※ 기간종료 유가족께서는 관리사무소로 방문하여 주시기 바랍니다.

◆ 매 장

- 자 격: 신자(교인 교적첨부)
- 매장기간: 30년

◆ 봉 안

- 자 격: 신자 / 신자직계가족
- 관 리 비: 연간 5만원(최초 10년분 선납)
- 사 용 료
- 하 늘 담: 170만원~493만원
- 천 상 담: 337만원~633만원

☞ 단기사용 안내

- 사용기간: 1년, 5년
- 단가가격: 30만원~150만원

※ 위치에 따라 가격의 차이가 있습니다.

◆ 봉분식재 및 묘지관리 신청

- 식재시기: 매년 4~7월경
- 신청시기: 연중
- 묘지관리: 연간 묘지관리를 신청하여 잘 정돈된 묘지유지하세요

◆ 아래묘역의 유가족께서는 사무실로 방문하여 주시기 바랍니다.

- 25단지: 가~바 열, 아~자 열, 카~파 열
- 26단지: 라~사 열

◆ 미사봉헌 안내

- 계좌번호: 신협 131-006-222266
- 예금주:

(재)천주교수원교구안성추모공원

※입금 후 전화요망 (봉헌자 / 봉헌일)

◆ 일용직 근무자 채용

- 모집형태: 시설관리 일용직
- 모집분야: 잔디식재/묘지관리(남)
- 제출서류: 주민등록등본, 교적증명서

◆ 한식 미사 안내

- ※ 때·곳 : 4월 6일 오후 2시  
추모공원 성당
- 돌아가신 모든 분을 미사 중에 기억합니다.

◆ 유의사항

- 불법소각 금지 : 폐기물관리법 제15조, 악취방지법 제15조에 의거 소각이 금지되어 있습니다.
- 묘역에 임의로 나무, 꽃등의 식재를 금합니다. (벌초과정에서 제거됩니다.)
- 단지 내 주차를 삼가해 주십시오.  
묘역 안에 주차하면 묘지와 잔디가 훼손됩니다.

◆ 대중교통이용 안내

- 안성터미널⇒장호원행버스⇒삼죽면 하차⇒택시(삼죽콜 031-672-4060)
- 죽산터미널⇒삼죽행버스⇒삼죽면하차⇒택시
- 안성시청⇒안성추모공원행 버스(15-2번)

·안성시청 출발시간				
06:20	09:00	12:30	17:10	19:20
·안성추모공원 후문 출발시간				
06:55	09:30	13:00	17:40	19:50

분 묘 기 간 종 료 안 내

<개장>

해당분묘: 1998년 이전 매장자  
개장기간: 2018년 4월 ~ 10월  
개장신청: 수시

<연장>

해당분묘: 1998년 매장자  
연장신청기간: 2018년 만기일 이전 까지  
※일부 구역은 연장되지 않을 수 있습니다.

미사장소 : 추모공원 內 성당





# 안중노동자성당

ANJUNG ST. JOSEPH CHURCH

<http://cafe.daum.net/yochurch>

우) 17933 경기도 평택시 안중읍 안중로 131번길 37 < Fax 681-1860 >

주임신부 : 김승부 (프란치스코)  
전교수녀 : 니콜라, 로베르타  
총 회 장 : 이규용(바오로)  
연경회장 : 박상기 (시몬)  
☎ 010-3795-3849  
사 무 실 : ☎ 681-2702  
수녀원 : ☎ 681-2701

구 분	미사시간	대 상	전신자 실천사항	알 림
주 일 미 사	토	오후 3:00	1. 평일미사 주 1번 이상 참석 2. 전신자 고해성사 월 1회  <u>전신자 생활지표</u> 1. 구역, 반 활성화 2. 청소년 신앙생활 활성화	유아세례
		오후 7:00		3.5.9.11월 네 번째 (토) 16시
	주일	오전 7:00		매주(목) 오후 19:50~21:10
		오전 10:30		매주(금) 오전 10:50~12:00
		오후 7:00		매주(토) 오후 17:30~18:30
매월 첫 번째 토요일	오전 10:00	성모신심미사		매주(주일) 오전 08:50~10:10
평 일	<월:06시> <화, 목:19시> <수, 금:10시>			봉 성 체
				매월 1회 셋째 목요일, 금요일

## ☑ 전례 및 봉사

일 시	해설자	1독서자	2독서자	봉사지역
4월 7일 07:00	이귀선	문명준	성윤주	
4월 7일 10:30	이은경	이병호	박혜숙	현화2
4월 14일 07:00	이희정	조규서	박옥순	
4월 14일 10:30	김은정	설경수	이춘섭	현덕

◎ 주보절기 : 4월 13일(토) 현화, 송담리구역

## ☑ 회합 안내

연경회	4월 7일(주일) 교중미사후	소성당
요셉회	4월 7일(주일) 교중미사후	회합실
MC세어링	4월 7일(주일) 19시미사후	회합실
소공동체위원회	4월 9일(화) 19시미사후	회합실
청소년위원회	4월 9일(화) 19시미사후	회합실
평단협의회	4월 10일(수) 19시	회합실
빈첸시오회	4월 11일(목) 10시	회합실
사회복지분과	4월 12일(금) 10시미사후	회합실
초등자모회	4월 13일(토) 어린이미사후	회합실
소공동체봉사자모임	4월 14일(주일) 교중미사후	교리실

## ☑ 특별헌금

일 자	헌금 사용처
2019. 4. 7. 사순 5주일	사제양성 후원금
2019. 4. 14. 주님수난성지주일	교구 사회복음화국 지원

## ☑ 사순시기 단식 권고 및 공동 헌금의 날 안내

- 단식 권고 실천활동일 : 4월 12일(금)
- 공동헌금의 날 : 4월 14일(주일) 2차 헌금
- 『사랑으로 가진 바를 나누자』라는 주제로 단식을 통한 결과물을 모금하고, 가난 때문에 생명의 존엄성을 위협 받는 이웃을 위한 나눔입니다. 많은 참여 바랍니다.

## ☑ 레지오 전단원 교육

- 일시 / 장소 : 4월 12일(금) 19:30, 소성당
- 주제 및 강사 : 『만들레 선교 3원리 9방법』  
미래사목연구소 김정선(로사)

## ☑ 축 !!! 혼인미사 안내

- 일시 / 장소 : 4월 13일(토) 11시 / 대성당
- ♥ 신랑 김홍철(비비아노) 형제님과  
신부 이윤지 자매님의 결혼을 진심으로 축하드립니다.

## ☑ 부활 판공성사 지역별 일정 안내

3/31(주일)	안중,현화2	4/7(주일)	현화1, 오성,현덕
<ul style="list-style-type: none"> <li>장소 : 소성당</li> <li>시간 : 09:30~12:00</li> <li>판공성사 성찰 안내 09:30 부터 10분간</li> <li>가정을 위한 미사 봉헌 : 판공성사 당일 19시 미사 중</li> </ul>			
* 어린이 판공성사 * 4/6(토), 4/13(토) 어린이미사 전 14:20 부터			

## ☑ 부활 대축일 맞이 본당 대청소 일정 안내

4/14(주일)	소성당 의자 이동	교중미사 후
4/15(월)	대청소	AM 09:00 부터
4/16(화)	소성당 의자 원위치	19시 미사 후

- 본당 대청소 사정에 의해 4/14(주일) 19시 부터 4/15(월) 06시, 4/16(화) 19시 미사를 대성당에서 합니다. 착오 없으시기 바랍니다.

## ☑ 『본당의 날 전신자 성지순례』 신청 안내

- 일시 / 장소 : 5월 1일(수), 연풍성지(충북 괴산)
- 회비 : 5천원/인 (초등학생 이하 무료)
- 신청방법 : 4월 14일, 21일(주일) 교중미사 전후에 해당 구역 봉사자분들께서 신청 받습니다.

## ☑ 성삼일 전례 및 부활대축일 미사 안내

성목요일(4월18일)	주님만찬미사	20:00	대성당
	수난강설 조배	21:00 ~	소성당
성금요일(4월19일)	십자가의 길	15:00	대성당
예루살렘성지복구 헌금	주님수난 예절	20:00	대성당
성토요일(4월20일)	어린이미사는 없고, 부활계란 만들기 합니다.		
	19시 미사도 없고, 부활계란 만들기 합니다.		
	부활성야미사	20:00	대성당
주님부활대축일 (4월21일)	부활	10:30	대성당
	대축일 미사	19:00	소성당

- 성목요일부터 수난강설 조배는 구역, 단체별로 시간표를 게시판에 안내 하도록 하겠습니다. 해당 시간 숙지하시어 진행에 차질 없도록 부탁드립니다.

## ☑ 견진성사 교리 접수

- 대 상 자 : 중학생 이상 세례 받으신 분
- 접수기한 : 4월30일(화)까지
- 견진성사일 : 6월 9일(주일) 교중미사 중

“우리는 지금 온 세상에 복음을 전하러 갑니다”

주임신부 : 이정재 (베드로) 사 제 관 : (031)774-6037 사 무 실 : (031)774-6038 F A X : (031)774-6039 총 회 장 : 010-3737-2881 연 령 회 장 : 010-3589-7279	<h1>양 동 성 당</h1>	미 사 시 간	토요일 첫째주 평화의집 오후 4시 주일 오후 7시 본당미사 주일 오전 10시 30분 교중미사 끼리따스수녀회(수원관구) 1,3주 오전 7시 평일 미사 오전 10시 수, 금 오후 7시 화, 목 클라라수도원 목 오후 5시
---	------------------	---------	--

(성 이시도로)

- 양평군 양동면 쌍학방죽골길 31 -

## ◆ 2019년 4월 7일 사순 제 5 주일 ◆

오늘의 성구 : 너희 가운데 죄 없는 자가 먼저 저 여자에게 돌을 던져라.

( 요한 8,1-11 )

### ❖ 공지 사항

- 2차 헌금  
4월 사제양성을 위한 헌금이 있습니다.
- 전신자 성지 순례 4월13일(토) 일정
  - 08:30 출발. 양동역 후문주차장.
  - 11:00 임당동성당미사 - 12:30 점심식사
  - 14:30 대도호부관아 - 15:30 현지 출발
  - 17:00~30 성당도착예정
- 사랑의 단식재 권고일 실천 및 가난한 이들을 위한 공동 헌금 봉헌 (실천방법)
  - 가. 사랑의 단식재 권고일 : 4월 12일(금)  
가난한 이들을 위한 단식 실천
  - 나. 가난한 이들을 위한 공동 헌금 : 주님 수난 성지 주일(4월 14일)에 '가'의 단식 실천의결과물을 2차 헌금으로 봉헌
- 4월 14일 주님수난성지주일 미사 후에 성당 대청소 및 공동 십자가의 길이 있습니다.
- 부활 판공성사 안내
  - 교중 미사 전 후 30분, 평일 미사 전 후

### ❖ 미사·전례

- 성주간 전례 안내

날 짜	시 간	예 절	비 고
4월 18일 성목요일	저녁7시	주님만찬미사 발씻김예식 밤샘성체조배	게시물창조 (구역별 성체조배)
4월 19일 성금요일	오후3시	십자가의 길	십자가경배 금식.금육 2차헌금
	저녁7시	주님수난예식	
4월 20일 성토요일	저녁7시	부활성야미사	합동미사에 물, 개인초.
4월 21일 부활대축일	오전10 시 30분	부활대축일 낮 미사	합동미사 예물준비

\* 성금요일에는 아침미사가 없습니다.

\* 부활 합동 가정 미사예물은 미사전 미리 봉헌 해 주시기 바랍니다.

### ❖ 행사·모임

- 4월 사목회의 : 4월 28일 미사 후

#### 【소공동체 구역별 모임】

구 역	요 일	구 역	요 일
고 송	둘째주 일	삼산1(1반)	셋째주 수
계 정	첫째주 일	삼산1(2반)	첫째주 일
단 석	둘째주 일	삼 산2	셋째주 월
석 곡	셋째주 일	쌍 학	넷째주 금

#### 【주일 전례 및 주보·청소봉사구역】

주 일	구 역	주 일	구 역
4월 7일	쌍 학	4월 14일	석 곡

#### 【주일차량봉사】

주일	성명(세례명)	연락처
첫째 주	안재선(사도요한)	010-5301-0746
둘째 주	정종관(T아퀴나스)	010-9243-3362
셋째 주	이환규(안토니오)	010-3719-2695
넷째 주	김상용(마르티노)	010-9272-3266
다섯째주	염 충(사도요한)	010-8704-7752

#### 【우리들의 정성】

양동성당 성 이시도로 교육관(가칭) 리모델링을 위한 기금 마련	
목 표 액	100,000,000 원
3월 다섯째주 2차헌금	200,900 원
이 루시아	300,000 원
3월 다섯째주 합계	500,900 원
총 모금액 (4.1기준)	27,313,660 원

구 분	금 액
주일 헌금	741,000 원
교 무 금	240,000 원

♡여러분의 정성에 감사드립니다♡

교무금 자동이체 : 신협 131-001-236993 (예금주 : 천주교양동성당)

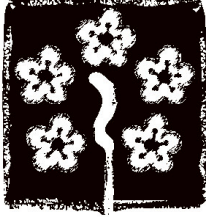
 <div style="text-align: center;"> <p><b>아름다운</b> <b>양성성당</b> Yangseong Catholic Church</p> </div>	<p>◎ 주 일 : 오전 10시 30분                  ◎ 월 요 일 : 새벽 6시                  ◎ 화, 목요일 : 저녁 7시 30분                  ◎ 수, 금요일 : 오전 10시                  ◎ 토 요 일 : 저녁 7시 30분</p>
	<p>주임신부 : 한성기 마티아                  사목회장 : 홍사학 프로렌시오(010-3756-0477)                  연령회장 : 오세준 대건안드레아(010-5234-5169)                  경기도 안성시 양성면 만세로 631 ☎ 672-0890</p>

☑ 금주는 사제양성을 위한 2차 헌금이 있습니다.

- ☑ 부활맞이 본당대청소 안내  
 ▶ 일 시 : 4월 7일(주일) 교중미사 후  
 ▶ 청소 구역 배정표

성당동		
1층 좌석	필산리, 원곡 및 기타지역	담당위원: 정지석 야고보, 노은하 엘리사벳
2층 좌석 (계단, 로비 포함)	덕봉리, 삼암리	담당위원: 송기준 글라라, 정운길 프란치스코
창틀	방신리, 명목리, 동항리, 도곡리, 명당리, 추조리	담당위원: 박기화 요안나, 김정희 아나스타시아

- ☑ 삼암리 공소미사 안내  
 ▶ 일 시 : 4월 11일(목) 저녁 7시30분

- ☑ 환자영성체 안내  
 ▶ 일 시 : 4월 17일(수) 오전 10시 미사후  
 ▶ 구역장님, 반장님께서는 대상자에게 미리 연락바랍니다.

- ☑ 사순절 저금통  
 ▶ 사순절동안 정성으로 모금한 저금통을 4월 21일 부활대축일까지 사무실로 봉헌해 주시기 바랍니다.

☑ 성삼일 일정 안내

4/18(목) 주님만찬 성목요일	주님만찬 저녁미사: 저녁 7시30분, 발 씻김 예식 *성체조배 배정표 성당입구 및 사무실 앞 게시판 확인
4/19(금) 주님수난 성금요일	미사없음, 공동심자자의길: 오후3시 주님수난예식: 저녁7시30분 말씀의전례, 십자가경배, 영성체 *예루살렘 성지복구 특별헌금
4/20(토) 성토요일, 파스카성야	미사: 저녁7시30분 *초준비(성물방 구입)
4/21(주일) 주님부활대축일	미사: 오전10시30분 미사 후 식사 및 행사(단체별, 개인별 노래방곡 사무실 신청) *합동가정미사예물/주일헌금

- ☑ 견진성사 안내  
 ▶ 견진성사: 6월 9일 성령강림대축일 교중미사 중  
 ▶ 접수: 5월 12일까지 사무실  
 ▶ 견진특강: 5월 26일 주일미사 후 \*필히 참석

☑ 양우철 예수야고보 사제 서품 안내

- ▶ 사제서품식: 2019년 9월 20일(금) 오전11시  
 ▶ 장소: 서울대교구 방학동성당  
 ▶ 주례: 정순택 베드로 주교님  
 ▶ 기도지향: 미사영성체, 묵주기도, 희생, 주모송, 화살기도, 사제를 위한 기도, 십자가의 길  
 ▶ 사순시기동안 영적예물 봉헌하실 분은 사무실에 접수바랍니다.

✦ 모임 공지

일 시	단 체 명	장 소
4월 7일	연령회 복사단	성당 교육관
4월 14일	성모회 요셉회	교육관

- ▶ 연령회 본당대청소 관계로 미사전에 모임 있습니다.  
 ▶ 복사단 4월 13일(토) 17시 성당에서 교육 있습니다.

✦ 청소 구역

날짜	구 역	날짜	구 역
4/12	필산리	4/26	동항리
4/19	방신리	5/3	덕봉리

✦ 차량운행 봉사자

4월 7일	정운길, 한경선, 이용욱 (4조)
4월 14일	정지석, 이봉길, 오형택 (1조)
4월 21일	김윤배, 배종웅, 오세준 (2조)
4월 28일	오민근, 주영한, 임재원 (3조)

✦ 우리들의 정성 (3월 25일 - 3월 31일)

주일헌금	640,000원
교무금	510,000원 봉은비, 이충희, 심혁동, 오병호, 김성균, 예관수
감사헌금	50,000원 이은희
성소후원금	200,000원

교무금 자동이체 : 농협 143-01-117637 (재)천주교수원교구  
 입금 시 책정자 이름 세례명으로 입금해 주세요

천주교를 알고자 하는 분은 이웃 천주교 신자 또는 사무실에 문의하십시오.

미 사 시 간	주 일	오전 6시 30분 10시 30분 (교중미사)	 <b>천주교 수원교구 양수리성당</b> (성 요한 세례자) (우편번호) 12584 양평군 양서면 상촌길 20-15	<b>2019년은 본당 사랑의해</b>  본당신부 유해원 다니엘 총회장 서진태 프란치스코 연례회장 이원표 베드로 (010-9016-1413) 사 무 실 ☎ 775-3005 F A X ☎ 775-3006 카페 : cafe.daum.net/Yangsuristjb
	토 요 일	오전 10시 성모신심미사 매월 첫째 주 오후 4시 어린이미사 오후 6시 30분 토요일 저녁 주일미사		
	평 일	월 오전 6시 30분 화 / 목 오후 7시 수 / 금 오전 10시		

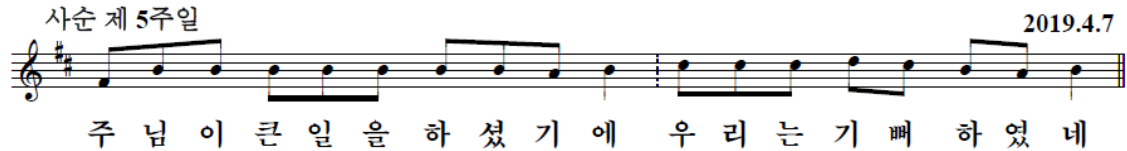

#### ☞ 2019년 부활 판공 일정

- 구역에서는 정해진 날에 판공성사 부탁드립니다
- 미사시간은 동일합니다..

부활판공일자	구역	비고
4월10일(수)	3.4구역	오후 4:00~ 판공
4월11일(목)	2.5구역	
4월12일(금)	1.6구역	

#### ☞ 견진성사 예비공지

- 일시 : 6월 9일(주일) 교중미사
- 대상 : 세례성사 받은 양수리성당 신자
- 견진교리 : 5월11일(토) ~ 6월8(토)까지  
매주 토요일(5회)
- 교리시간 : 토요일 오후 7시40분~8시40분
- 견진성사 신청은 사무실에서.
- 문의사항 : 010-8871-7939

#### ☞ 본당의 날 한마음 대회 행사 공지

- 일정/장소 : 5/5(주일). 한강 생태공원
- 1부 미사 : 10시(새벽미사 없음)
- 2부 공연 : 11시 10분~12시 30분
- 중식 : 뷔페식
- 3부 체육대회 : 13시10분~15시 40분  
(경기 및 행운권 추첨)

\* 참여와 후원 바랍니다.(사무실 접수)

#### ☞ 장례예식 여행 연습 공지

- 일시/장소 : 4월7일(주일) 교중미사후 성당

#### ☑ 사순 제5주일 / 성가 번호 안내

입당	봉헌	성체	파견
122	210. 211	517. 166.163.	127

#### ☑ 주일미사 봉사 안내 \* 감사합니다.

봉사일	봉사 뵈례시디움과 신비
오늘	매과의 모후, 빛의 신비
다음 주일	영원한도움의 성모, 고통의 신비

#### ☑ 성전청소 안내 \* 감사합니다

봉사일	봉 사 구 역
4월 6일(토)	4구역
4월 13일(토)	5구역

#### ☑ 오늘 주일/특별헌금 : 사제양성후원 특별헌금

#### ☑ 봉헌에 감사합니다. (3월 25일 ~ 3월 31일)

주일헌금	2,149,000
특별헌금	400,000
교무금	2,841,000

#### ☑ 부채잔액 : 145,000,000원정

#### <봉헌금을 보내실 계좌들입니다>

- \* 교무금 계좌: (농협) 231068-51-059182
  - \* 부채상환 계좌: (농협) 231068-55-000100
  - \* 사회복지 후원 계좌: (농협) 355-0004-0113-63
- =>예금주는 (재)천주교 수원교구 유지재단입니다.

#### ☞ 본당의 모임들을 기억해 주세요

	상임위원회	매월 첫째, 셋째 주일 아침 8시
월 례	본당 전체 봉사자 교육	마지막 주일 교중미사 후
	1구역 형제회 : 첫째 주일 교중미사 후	2구역 형제회 : 셋째 주일 교중미사 후
	3.4.5구역 형제소공동체	셋째 주일 교중미사 후
	6구역 형제소공동체	셋째 주일 저녁 7시
모 임	연령회	첫 주일 교중미사 후 연도
	성모회	마지막 주일 교중미사 후
	울뜨레아	둘째 주일 교중미사 후
	꾸리아	넷째 주일 교중미사 후

예비신자	주일 09:00	 <b>양 지</b> (성김대건안드레아) 용인시 처인구 양지면 남평로 64번길 8 <a href="http://cafe.naver.com/yangjiddk">http://cafe.naver.com/yangjiddk</a> 사무실 338-3374 FAX 338-6980 연례회장 010-3511-1182 어린이집 338-0904 총회장:김병규베드로 주임신부:조영오도미니코사비오	주 일	평 일
고해성사	미사 15분전		토 18:00 (청소년)	월 07:00
병자영성체	첫 토 10:00			화 19:30
유아세례	첫 토 18:00		주일 08:00	수 10:00
가정,상가,차 축복 : 상시			주일 10:30 (교중)	목 19:30 금 10:00

### 오늘의 특별헌금 - 사제양성

### 다음주 특별헌금 - 사회복음화국 지원

### 봉사자 월례교육(신자재교육) - 오늘

- 일 시 : 4.7(주일) - 교중 미사 후
- 의무 참석 : 구역장, 반장, 주일학교 교사, 제분과 위원 및 본당 단체 임원
- 자유 참석 : 개인단체 임원 및 모든교우

### 파스카 성삼일 및 부활 대축일

구 분	시간	내 용	봉헌금
성 목요일 (4.18)	20:00	• 주님 만찬미사 및 발씻김 예식 • 수난감실성체조배	
성 금요일 (4.19)	15:00 20:00	• 공동십자가의 길 • 주님 수난예절 • 금육과 단식	헌금
성 토요일 (4.20)	21:00	• 파스카성야(빛의예식) • 개인초준비(성물방)	헌금 / 합동예물
부활대축일 (4.21)	10:30	• 8시 미사 없음	

- 수난감실 성체조배는 게시판 참조
- 후보대에 준비된 **부활 대축일 가정 합동예물 봉투**를 미리 준비하셔서, 대축일 당일에 정성껏 봉헌하시기 바랍니다.

### 부활 판공 성사 - 4.16(화)까지

- 미사 전에 성사를 보시고, 고해소안에 있는 함에 성사표를 넣으시기 바랍니다
- ※ 4.17(수)~4.21(주일) : 성사 없음

### 손님 신부님 고해성사

- 일 시 : 4. 16(화) 20:00~21:30

### 2019 견진성사 - 6.9(주일)

- 신 청 : 사무실(신청서 작성)
- 대상자 : 중학교 1학년 이상
- 교 리 : 5.12(주일)~6.2(주일) 교중미사
- 첫모임 : 5.12(주일) 교중 미사 후

### 사랑의 단식재 권고일 : 4.12(금)

- 단식실천 후 4.14(주일)에 간난한 이들을 위한 특별헌금으로 봉헌

### 부활 맞이 본당 대청소

- 일 시 : 4.14 (주일) 교중미사 후
- 각 구역 청소 배정표는 게시판 참조

### 모임

- 소공동체위원회: 4. 7(주일)봉사자교육 후
- 초 등 교 사 회 : 4. 9 (화) 14:00
- 복 사 자 모 회 : 4. 10(수) 20:00
- 성 모 회 : 4. 14(주일)교중미사 후
- 홍 보 분 과 : 4. 14(주일)교중미사 후
- 제 대 회 : 4. 14(주일)교중미사 후

### 봉사자 임명

- 평창 구역 2반장 : 최순희(모니카)

### 봉사 구역(전례,청소)

- 이번 주 : 등촌 구역
- 다음 주 : 한터 구역

### 우리들의 정성

- 교 무 금 ..... 3,970,000
- 주 일 헌 금 ..... 2,027,000
- 감 사 헌 금 ..... 100,000



주 님 이 큰 일 을 하 셧 기 에 우 - 리 는 기 - 뻘 하 였 네

<div>2019년 4월 7일</div> <div>사순 제5주일</div> <div>주임신부 : 노성호 요한보스코</div> <div>총 회 장 : 박병진 안드레아</div> <div>본당수녀 : 도 마리노엘</div> <div>이 소화</div> <div>연례회장: 전용찬 요한</div> <div>연락처 : 010-9908-1389</div>	<div></div> <div><b>양 평 성 당</b></div> <div>(성 정하상 바오로)</div> <div>우) 12555 양평군 양평읍 해오름길 25</div> <div>사무실 : 771-2071, FAX : 771-4152</div> <div><a href="mailto:yangpyeong@casuwon.or.kr">yangpyeong@casuwon.or.kr</a></div> <div><a href="http://cafe.daum.net/ypch">cafe.daum.net/ypch</a></div>	미 사 시 간	
		월	오전 6시
		화·목	오후 7시 30분
		수·금	오전 10시
		토	오후 4시(어린이)
			오후 7시 30분(학생)
		주일	오전 8시 30분
오전 10시 30분(교중)			
오후 7시30분(청년)			



#### ☑ 우리들의 정성 (3/25~3/31)

사순 제4주일 헌금	4,832,000
곡수 사순 제4주일 헌금	203,000
교 무 금	9,537,000
계	14,572,000

#### ☑ 전례 및 청소

전례		청소	
4/7	9지역 백안, 창대, 대흥	4/12	10재역 도곡, 원덕 회현, 봉성
4/14	10재역 도곡, 원덕 회현, 봉성	4/19	1지역 병산, 송학, 교평 신화, 화양

- ☑ 오늘 2차 헌금은 사제양성 후원금입니다.  
다음주(4/14) 2차 헌금은 사랑의 헌금입니다.

#### ☑ 연례회 월례회의

- 일정: 4월 7일(주일) 교중미사 후, 성전
- 연례회 여성 봉사자를 초대합니다.  
연례회 봉사를 하고픈 자매님들께서는  
연례회 총무(010-3018-5238) 연락바랍니다.

#### ☑ 율트레아 월례회의 및 여성 196차 환영식

- 일정: 4월 7일(주일) 오후 6시. 교육관

#### ☑ 초,중,고 부활 판공성사 및 십자가의 길

- 일정: 4월13일(토) 미사 전, 후
- 중,고등부 십자가의 길: 4/13(토) 18시30분
- 초,중,고 판공시간에는 학생들이 우선적으로 성사를 볼 수 있도록 협조 부탁드립니다.

#### ☑ 초등부 세례식 및 첫영성체

- 세례식: 6월 15일(토) 어린이 미사 중
- 첫영성체: 6월 16일(주일) 교중 미사 중.
- 대상: 2007년 ~ 2010년생 어린이들.
- 신청기간: 4/6(토) ~ 4/21(주일)
- 문의: 장혜정 베가(010-4203-5127)

#### ☑ 성삼일 전례와 주님부활대축일 미사 안내

<b>4/18 (목) 주님 만찬 성목요일</b>
20:00 주님 만찬 저녁 미사 미사 후 밤샘 수난감실 성체조배(성전 앞 폐백실)
<b>4/19 (금) 주님 수난 성금요일</b>
10:00 미사 없음, 15:00 공동 십자가의 길 20:00 주님 수난 예식 (예루살렘 성지복구 헌금)
<b>4/20 (토) 성토요일-부활 성야</b>
16:00, 19:30 미사 없음(어린이, 학생미사) 20:00 부활 성야 미사 ※ 초 준비(성물방 판매)
<b>4/21 (주일) 예수 부활 대축일</b>
08:30 미사, 10:30 부활 대축일 미사 합동미사예물을 정성껏 준비해주시기 바랍니다.





미사시간안내		 <div>천주교 수원교구</div> <div>여주성당</div> <div>Yeoju Catholic Church</div> <div>주임신부 : 백승현(야고보)</div> <div>전교수녀 : 김 바르바라, 윤 마리아엘라</div> <div>유치원수녀 : 김 호산나</div> <div>(우편:12622) 경기도 여주시 우암로 5 (하동)</div>	유아세례 : 수시 접수
월	오전 6시		사무실 : 031-885-2031
화·목	오후 7시		수녀원 : 031-884-2463
수·금	오전 10시		
토	오후 6시(초,중,고)		
주일	오전 7시		유치원 : 031-886-1278
	오전 10시30분(교중)		연례회장 : 고종일 그레고리오 (010-6340-3444)
	오후 7시		



◆ 금일은 사제양성 특별헌금 주일입니다.

- 사용처 : 교구 사제양성비

◆ 청소년위원회 월례회의

- 일시 : 4월 6일(토) 오후 6시 미사후
- 장소 : 바오로관 201호
- 대상 : 청소년위원회 소속 단체장

◆ 바오로산악회 4월 산행

- 일시 : 4월 8일(월) 오전 8시 30분 출발
- 장소 : 사패산(의정부, 양주) 552M
- 신청 : 사무실(선착순 마감)

◆ 신자 재교육 교리반 운영 (장소:대성전)

- 일시 : 4월 11일(목) 오후 8시부터 1시간
- 매주 목요일(첫째주 목요일 쉽니다)

◆ 사순관공성사 일정 안내

월일	미사시간	성사지역	성사시간
4월09일(화)	오후 7시	1	오후 6시 30분 ~ 9시 까지
4월10일(수)	오후 7시	2, 3	
4월11일(목)	오후 7시	4	
4월12일(금)	오후 7시	5, 6	

※ 관공성사표 제출시 꼭 성당에서 나눠들인 성사표를 제출 바랍니다.

※ 연락처 변경시 꼭 수정해 주세요.

◆ 주님 수난 성지주일 (4월 14일 주일)

※ 13일(토) 미사 후 ~ 14일(주일) 오전 12시 까지 차량통제 (성당내 주차금지) 됩니다.

◆ 부활맞이 대청소

- 일시 : 4월 14일(주일) 교중미사 후
- 준비물 : 개인별 청소도구 필히 지참
- ※ 우리 성전 우리가 깨끗이 합시다.
- ※ 청소배정표 게시판 참조바랍니다.

◆ 수난감실 조배 시간 배정표

- 일시 : 4월 18일(성목요일) ~ 성금요일
- 배정표 : 게시판 참조

◆ 우리가정 기도통장 제출 (마감:7일 까지)

- 제출처 : 각 반장 및 구역장께  
(초등부는 주일학교에 제출)
- 기도통장 제출 후 4월 기도통장 기록은 임시용 기도통장(사무실) 쓰시면 됩니다.

◆ 성삼일 및 부활대축일 전례 안내

일 자	미사시간	예 식
4/18 성목요일	오후 8시	주님만찬, 발 씻김 예식 주님수난 성체조배 시작
4/19 성금요일	오후 3시 오후 8시	십자가의 길(초공동체) 십자가경배 예식 (성지를 위한 헌금)
4/20 부활성야	오후 8시	파스카 성야 미사 (초와 합동미사예물)
4/21 주님부활 대축일	오전 10시 30분, 오후 7시 (합동 미사예물)	

◆ 주님부활대축일 제대 꽃 봉헌 받습니다.

- 접수 : 사무실

◆ 사순시기 저금통 회수 안내

- 사순시기에 나눠드린 사순저금통을  
사무실에 제출해 주시기 바랍니다.
- 마감일 : 4월 21일(주일) 까지

◆ 4월 병자영성체 일정

- 일시 : 4월 24일(수) 오후 ~ 25일(목)
- 신규신청 : 사무실

◆ 단체별 모임 안내

단체	일시	장소
울드레야	4월17일(수) 오후 7시	바오로관지하
꾸리아	4월20일(토) 오후 1시	바오로관지하
평단협	4월21일(주일) 교중미사 후	바오로관201호

◆ 차량 봉사자 안내

주일	봉사자
4/14	운전 : 이영우힐라리오, 전진규요한 안내 : 황미정스텔라(010-9766-0775)

주임신부 : 최충열 마 테 오  
전교수녀 : 김영복 레 지 나  
총 회 장 : 문명호 시 몬  
010-5773-9308  
연령회장 : 정연심 아 셀 라  
010-5309-1604  
사 무 실 : 031) 318-9586  
수 녀 원 : 031) 318-9545



**연 성 성 당**  
(아시시의 성 프란치스코)

경기도 시흥시 연성로 39번길 8

미 주 사 시 간	청 소 년 (토)	19:30
	어 린 이	09:00
교 일	교 중	11:00
	청 년	19:30
평 일	월요일	07:00
	화,목요일	19:30
간 일	수,금,토요일	10:00
	예비 주 일	09:20
신자	화요일	미사후
교리		

☑ 선교를 위한 목주기도 (금주 : 4,820, 누계 : 3,919,803) 선교 기도문(금주 : 381, 누계 : 2,850,201) ☑

☑ 입당 : 453 / 봉헌 : 618 / 성체 : 390 / 파견 : 609 ☑

## ☑ 2019년도 교무금 신립 안내

2019년도 교무금 책정 및 납부 현황					
세대수	책정세대	책정률(%)	납부세대	납부률(%)	미 책정 세대
543	263	48.4%	251	46.2%	280

## ☑ 전례 및 행사

### ☑ 2차 헌금 안내

- 이번주일(4 / 7) : 사제양성후원금
- 다음주일(4/14) : 사랑의헌금

### ☑ 봉사자 임명장

구 분	직 책	성명/세례명
주일학교/종교	교사	서민수 미카엘
	교사	임나운 요셀피나

### ☑ 사순시기 밤기도

금요일 21:00~01:00			구역
4	12	영화상영 「폴란드로 간 아이들」	대우1, 2, 3, 금호 2

### ☑ 구역판공성사 일정

월	일	요일	구 역
4	9	화	동아, 성원, 셋달구역
	11	목	참이슬 1, 2, 3구역

※ 판공성사표 꼭 제출바랍니다.

### ☑ 부활맞이 대청소

- 일시 : 4/13(토) 14시

## ☑ 주일학교

### ☑ 첫영성체 입교식

- 일시 : 4/7(주일) 09시 어린이 미사 중

## ☑ 단체모임

- ☑ 성령기도회 : 매주 목요일 미사 후 평화방
- ☑ 배소라성경공부 : 매주 월요일 20:30 온유방
- ☑ 성가대 : 매주 수요일 20시 성전
- ☑ 연령회 : 4/14(주일) 교중미사 후 하늘식당
- ☑ 선교분과 : 4/14(주일) 교중미사 후 온유방
- ☑ 청소년위원회 : 4/14(주일) 09시 미사 후 친절방
- ☑ 퇴살림회 : 4/14(주일) 교중미사 후

## ☑ 봉사 및 봉헌

### ☑ 전례봉사 및 청소

일 자	해 설	기도,헌금	독서,헌금	안내,기도,헌금
사순 제5주일 (4/7)	심수영 프란치스코	참이슬 3	참이슬 1	참이슬 2
		금주	차주	
성전		참이슬 3	대 청 소	
하늘식당		참이슬 1		
성전회장실·주변청소,분리수거		참이슬 2		
배움터 1, 2, 3, 4층		레지오		
어르신 차량봉사(꾸리아)		상아탑	성인들의모후	

### ☑ 금주의 수입 지출 현황

과목		금액(원)	과목		금액(원)
수입	예치금 만기	11,000,000	지출	예치금 신규	18,000,000
	정기예금 만기	6,000,000		건축/정기예금	2,000,000
	미사예물	180,000		퇴직/정기예금	500,000
	교 무 금	2,625,000		교구차입금 상환	5,000,000
	과년도교무금	480,000		제전비	210,000
	건축현금	810,000		교육비	755,400
	감사헌금	170,000		후원금	1,606,800
	주일헌금	2,987,000		일반관리비	2,229,660
	2차 헌금	697,000		교구공납금	2,950,000
	이자수익	177,040			
	사회복지	0			
	자선금고	580,800			
출입	성소후원금	30,000			
	계	25,126,040		계	33,251,860

3/31 본당 잔액

재건축	예치금	25,000,000
	장기예금	20,000,000
퇴직금	예치금	18,000,000
	장기예금	500,000
교무금,주일헌금,감사헌금 외		22,304,013
총 잔액		85,804,013

### ☑ 제대꽃 봉헌 : 익명 : 50,000

### ☑ 부채상환을 위해 함께해요. (104,000,000원)

김지숙	20,000	최영경	100,000	안혜경	100,000	서순임	30,000
조철목	30,000	안정수	100,000	장우환	30,000	오경미	90,000
김하늘	10,000	김인태	100,000	익명	100,000	방승구	50,000
강숙자	50,000						

## ☑ 기 타

### ☑ 사순 제4주일

월/일	전신자	19:30		09:00		11:00	19:30	계
		학생	성인	어린이	성인			
3/31	1411	26	50	49	143	204	46	518 37%

“십계명은 우리가 빛을 얻기 위해 켜야 하는 첫 번째 불”

주임신부 :	인진교 요셉
	203-8689
전교수녀 :	윤아모스, 김레오닐라
	203-8235
총 회 장 :	최우진 알렉산데르
	010-5222-7354
연령회장 :	010-2094-3209
사 무 실 :	203-8236
	205-1991
어린이집 :	202-6886



YEONGTONG YEONGDEOK CATHOLIC CHURCH

〒17098 경기도 용인시 기흥구 청명산로 122

<http://cafe.naver.com/ytydca>  
 E-mail: yeongdeok@casuwon.or.kr

미 사 시 간 안 내	
월 :	새벽 06:00
수 · 금 :	오전 10:00
화 · 목 :	저녁 19:30
첫주토 :	오전 10:00 (성모 신심)
토요일 :	오후 16:00 (어 린 이)
	저녁 19:30 (종교등부)
주 일	오전 07:00
	오전 09:00
	오전 11:00 (교 중)
	저녁 19:30 (청 년)

## [미사 전 시작기도 안내]

- 오늘의 성경말씀(독서, 복음) 봉독
- 우리가족 찾기도

## [2차 특별헌금 안내]

- 4월 7일 : 사제양성 특별헌금
- 4월 14일 : 주님 수난 성지 주일 사랑의 헌금

## [십자가의 길 기도]

사순 기간 매주 금요일 10시 미사 후

## [병자영성체] 일시 : 4월 11일 14:00

신청 : 4월 7일까지 사무실에 신청하세요.

**[부활판공 안내]** 2019년 부활준비를 위한 고해성사는 지역별 판공일자를 별도로 정하지 않습니다. 사순시기 동안 평일과 주일 매 미사 전에 성사를 보시기 바랍니다. 고해성사 후 성사표는 반드시 성사표 함에 넣어 주시기 바랍니다.

## [부활 맞이 전신자 본당 대청소]

일시 : 4월 13일(토) 10:00

많은 참여 부탁드립니다.

## [세례식]

4월 21일(주님 부활 대축일) 11:00 교중미사

## [성주간 미사안내]

성 주 간	시 간	비 고
주님만찬 성목요일 (4월 18일)	20:00	- 주님만찬미사 - 수난감실성체조배 - 예물봉헌 있음
주님수난 성금요일 (4월 19일)	15:00	- 십자가의 길 기도
	20:00	- 주님수난예식 및 십자가경배. - 성지복구특별헌금 - 금육, 금식
부활성야미사 (4월 20일 토요일)	21:00	- 4시 어린이 미사와 저녁미사는 없음 - 초 준비
부활대축일 (4월 21일)	09:00, 11:00, 19:30	

## [유아 세례] 4월 27일(토) 11:00

신청 : 4.21일(주일)까지 사무실에 신청

## [2019년 견진성사 안내]

견진일자 : 6월 9일(주일) 11:00

대 상 : 금년도 세례자 포함, 중학교 1 이상

견진교리 : 총4회(5/12, 5/19, 5/26, 6/2)

교리시간 : 매 주일 13:00~14:30

전례연습 : 6월 8일(토) 20:30

강 사 : 신부님, 수녀님, 강사

신 청 : 5월 5일(주일)까지

신청비 : 20,000원(사진값, 코사지, 간식)

신청 시 감사예물도 함께 내주시기 바랍니다.

견진고해성사는 견진 전 개인적으로 미리 보시기 바랍니다.

## [성가정 성가대 단원 모집]

“성가는 기도입니다.” 미사 전례에 함께 할 성가대 단원을 모집합니다.

연락처 : 윤해현(헨리코) 010-5505-7677

## [형제 기도회]

구 역	일 시	장 소
신안구역	4.20(토) 19:00	201동 1304호 홍철선 로베르토
주공 4,5구역	4.21(주일) 19:00	137동 1103호 차덕선 요한

## [제단체 모임 및 회합]

모 임	일 시 및 장 소
성 령 기 도 회	매주 목요일, 20:00
어 르 신 분 과 회 의	4.12(금) 10:00 미사 후
지 구 역 장 회 의	4.12(금) 10:00 미사 후
상 임 위 원 회	4.12(금) 20:00
모든 성인의 모후 Cu.	4.16(화) 20:00
원죄 없으신 모후 Cu.	4.17(수) 12:00
목주기도의 모후 Cu.	4.18(목) 11:00

## [교중미사 봉사 구역]

4.07 사순 제5주일	예 물 봉 헌 보편지향기도	동신구역
4.14 주님 수난 성지 주일	예 물 봉 헌 보편지향기도	삼익구역
4.21 예수 부활 대축일	예 물 봉 헌 보편지향기도	신안구역

**천주교를 알고자 하시는 분은 이웃 천주교 신자를 또는 사무실에 문의하십시오.**

미 사 시 간	월	06:30	<h2 style="text-align: center;">영통성령성당</h2> <h3 style="text-align: center;">(그리스도의 어머니)</h3> <p style="text-align: center;">17103 경기도 용인시 기흥구 예현로 41</p> <p style="text-align: center;">다음카페 : 수원영통성령성당</p> <p style="text-align: center;">매월 첫목요일 저녁미사 후 성시간</p>	주일 신부 : 김한철(올리아노) 보좌 신부 : 박준후(프란치스코) 총회장 : 황수진(배 다) 연례회장 : 정갑수(요한세례자) 010-5258-7365 사무실 : 031-205-9441 FAX : 031-205-9442 성모유치원 : 031-273-1123
	화,목	10:00, 19:30		
	수	10:00		
	금	10:00, 19:30		
	토	10:00		
	주일	16:00(토) 노블카운티		
		토요일 저녁 주일미사 19:30		
		09:00 (성인)		
		11:00 (교중)		
		16:00 (어린이)		
		19:30 (청년,학생)		

### ◎ 오늘은 가정주일입니다.

- 가정주일에는 온 가족이 함께 미사를 봉헌하면서 가정의 성화를 위해 기도하시기 바랍니다.

### ◎오늘(3월 첫째 주일) 아나바다 가게를 엽니다.

- 아나바다 가게에서 판매할 수 있는 물품들을 기증받습니다.(생활용품, 의류, 신발 등)
- 물품 가져다 놓는 곳 : 지하 2층 헌옷수거함 앞
- 문의 : 환경분과장 김은주 라파엘라 010-3113-9303  
사회복지분과장 박영숙 메릴리어나 010-3412-0269

### ◎ 전입 환영

- \* 3월에 전입하신 모든 교우분들을 진심으로 환영합니다.

### ◎ 부활맞이 본당 대청소: 전신자 참여

- 일시 : 4. 7(주일) 교중미사 후
- 준비물 : 고무장갑, 개인 걸레, 헌신문지

### ◎ 사랑의 단식재 권고일 - 4. 12(금)

- 가난한 이들을 위한 공동 헌금 - 4. 14(주일)

### ◎ 파티마의 세계 사도직 쉼 기도 회원 모집

- 파티마의 성모요청에 따라 하느님의 거룩함으로의 초대에 기도·희생·봉헌의 삶으로 응답하고자 하시는 분을 모집 합니다.
- 문의 : 김성애 데레사 010-9233-9092

### ◎ 미사 시간 변경

- 4. 10(수) 10:00, 19:30 미사 (6:30 미사 없습니다.)

### ◎ 직장인을 위한 십자가 의 길 (남성 소공동체)

- 일시 : 4. 12(금) 20:00, 성당
- \* 직장인 형제·자매님 들에 많은 참여 바랍니다.

### ◎ 주님 부활 대축일 제대 꽃 봉헌 : 사무실 접수

### ◎ 성삼일 전례 안내

요일	전례	시간
성 목요일 4. 18	주님 만찬 저녁 미사 (발썬김 예식)	20:00
	밤샘 성체 조배	21:00 -
	*가난한 이들을 위한 헌금	
성 금요일 4. 19	금식과 금욕	15:00
	공동 십자가의 길	20:00
	주님수난 예식 (십자가 경배 예절)	20:00
성 토요일 4. 20	*예루살렘 성지 복구를 위한 헌금	
	파스카 성야	20:00
	초 준비 / *가정 합동미사예물	
주님부활대축일 4. 21	*가정 합동미사예물	

\*지역별 밤샘 성체 조배 배정 시간은 간지1면을 참조하십시오.

### ◎ 모임 및 행사

단체	일시
연 령 회	4.11(목) 11:00, 문화관
평 단 협	4.11(목) 20:00, 기쁨방
일치의 모후 Co.	4. 12(금) 20:00, 문화관
황금 궁전 Cu.	4. 17(수) 12:10, 엠마오
천주의 모후 Cu.	4. 17(수) 12:10, 문화관
신비체의 모후 Cu.	4. 17(수) 20:00, 문화관

### ◎ 주일미사 참례 현황 : 사순 제4주일

\*신자수:4,894명

\*참례자수:1,415명

미사 시간	인원	미사 시간	인원
노블	78	11:00	265
토요일 저녁 주일 미사	125	16:00	376
09:00	329	19:30	242
계	532	계	883

- 오늘은 사제양성 후원 2차 헌금이 있습니다.
- 다음 주일은 교구 사회복음화국 지원을 위한 2차 헌금이 있습니다.



## 영통 성요셉성당

경기도 수원시 영통구 매영로 269번길 27  
사무실: 206-8754 팩스: 206-8753  
http://cafe.daum.net/stjosephchurch

주임신부: 이병문(야고보)  
총 회 장: 이승배(마르티노)  
연령회장: 소옥환(마리아)  
☎010-9065-9169  
E-mail: joseph@casuwon.or.kr

- 금주 2차 헌금: 사제양성후원헌금  
■ 판공성사 일정 안내

지역 판공 일자	지 역
4/9(화) 20:00미사	베드로, 마르코, 루카지역
4/10(수) 20:00미사	바오로, 야고보, 요셉지역
4/11(목) 20:00미사	마태오, 요한, 기타지역

- 저녁8시 지역미사로 봉헌, 미사 후 성사
- 판공 감사예물 봉헌: 고해소 앞 또는 사무실
- 판공성사표와 묵주 준비

- 초등부 판공: 4/7(주일) 16:00 미사 후
- 중고등부 판공: 4/13(토) 19:30 미사 후
- 성삼일 및 부활대축일 전례 안내

4/18 성목요일	-주님만찬미사: 오후8시 -밤샘성체조배: 미사후 (묵주, 매일미사책 지참)
4/19 성금요일 (예루살렘성지 복구헌금 있음)	-십자가의 길: 오후3시 -주님수난예식: 오후8시 (오전10시 미사 없음)
4/20 성토요일	-부활성야미사: 오후8시 (컵초 판매)
4/21 예수부활 대축일미사	오전 11시 / 오후 4시 오후 7시30분 (오전 8시 미사 없음)

▶가정감사예물봉헌: 부활성야 및 부활대축일미사

- 성목요일 - 세족례 희망자 신청 받습니다.

- 사무실로 신청해주세요. 선착순 12명

- 견진성사 일정 및 신청 안내

- 교리: 5/14(화), 21(화), 28(화), 저녁8시 대성전
- 종합교리&예식연습: 6/2(주일) 11시미사 후
- 견진성사: 6/9(주일), 11시미사 중
- 신청: 4/28(주일)까지, 사무실로 신청해주세요.



(후렴) 주 님 이 큰 일 을 하 셧 기 에 우 리 는 기 뻔 하 였 네.

미 사 시 간				예 절 시 간	
토	19:30 ▶ 중·고등부/일반	월	10:00	성시간	매월 첫째 목요일 20:00
	08:00 ▶ 일반	화	19:30	성모신심기원미사	매월 첫째 금요일 10:00
주	11:00 ▶ 교중	수	10:00	유아세례	짝수 월 둘째 토요일 17:00
일	16:00 ▶ 초등부/일반	목	19:30	차축복·상가·집축복	사무실에 개별 신청
	19:30 ▶ 일반	금	10:00	혼배면담	

✚ 천주교를 알고자 하시는 분은 이웃 천주교 신자들 또는 사무실에 문의하십시오.



☺ 예비신자 여러분 환영합니다.

- 입교식: 4월 7일(주일) 교중미사
- 교리시간: 주일 09:30~10:30
- 장소: 교육관 205호실

- 유아세례: 4/13(토) 오후5시, 4/7까지 접수

- 중고등부 자녀 주일학교 미사 보내기

- 주일학교 시작: 매주 토요일, 오후 6시20분
- 중고등부 미사: 매주 토요일, 오후 7시30분

- 2019년 교무금+건축헌금 책정 및 납부 안내

하느님께 받은 은혜에 감사하는 마음으로  
2019년도 교무금 및 건축헌금 봉헌에  
교우 여러분의 적극적인 참여 부탁드립니다.

- 교우 무이자 예탁금 봉헌 안내

성전건축으로 인한 본당 부채 상환을 위해  
교우여러분의 무이자 예탁을 받고 있습니다.  
은행에 예금하는 것처럼 예탁해 주시고 필요하  
실 때 언제든지 찾아가실 수 있습니다.  
여러분들의 예탁금액만큼 이자지출을 줄이고  
부채상환을 앞당길 수 있습니다. 자세한 내용은  
사무실에 문의 후 봉헌해 주시기 바랍니다.

- 건축헌금 봉헌에 적극 동참합시다!

교무금+건축헌금 봉헌 계좌 안내	
■ 신한	03227-12-006625(무통장)
■ 우리은행	1005-202-215040(통장)
■ 예금주	천주교수원교구유지재단 영통성요셉성당
■ 입금할 때 [보내는 분 이름]을 교무금 책정자 명의로 넣어주세요.	
■ 성소후원금	은행 또는 사무실 납부 가능

- 지역별 청소 봉사 시간 안내

4/13	루카 10:00	4/20	전지역 10:00
------	----------	------	-----------

주임신부	장 대 식 (토마스모어)	 <b>오목천동성당</b> (세례자 성 요한) E-mail: <a href="mailto:omokcheon@casuwon.or.kr">omokcheon@casuwon.or.kr</a> 수원시 권선구 삼천병마로 1563-5	미사 시간 안내		
전교수녀	박 보 나		평 일	06:30 (월) 10:00 (수, 금) 19:00 (화, 목)	
총 회 장	김종화(베르나르도) 010-4308-7281		주 일	토	청소년미사 17:00
연령회장	김지홍(루치아노) 010-9093-8981			일	새벽 06:30 교중 11:00 저녁 19:00
사 무 실	031) 278-7683 FAX) 278-4842				
유아세례 : 3, 6, 9, 12월 (첫 토요일 18시)					

◆ 부활판공

4/9(화)	4/10(수)	4/11(목)
천천, 원평, 쌍용, 신창1,2, 우방1,2	오목1, 청구2, 대우1,2, 남광, 서희	오목2, 청구1, 주공, 영조, 한화1,2
구역판공미사: 20시 판공성사: 19시 ~ 20, 미사 후 ~ 21:30 사무실 근무시간: 17시 ~ 21시로 조정 됩니다		

◆ 연령회 월례회의

4월 연령회의는 쉽니다.

◆ 손님신부님 판공성사 집전

4/14(주일) 10:30 ~ 미사 후까지

◆ Ou. 월례회의

4/16(화) 소강당(저녁미사 후)

◆ 성주간 전례안내

4/18 주님만찬 성 목요일	4/19 주님수난 성 금요일	4/20 파 스 카 성 야	4/21 부활 대축일
20시	15시	21시	11시
4/20(토) 어린이미사, 4/21(주일) 새벽, 19시 미사는 없습니다.			

◆ 전례분과 월례회의

4/21(주일) 교중미사 후

◆ 해외성지순례 모임

4/21(주일) 1층 소강당

◆ 사순 헌금통 회수

4/28(주일) 사무실로 제출해 주시기 바랍니다.

◆ 2차 헌금

4/7(사제양성후원금) 4/14 (사랑의헌금)

◆ 청년미사 전례 및 반주(4/6 토요일)

해설: 김효은, 1독서: 이에서 2독서: 김진호  
반주: 김은영, 이지민

◆ 수난감실 성체조배 배정표

월/일	시 간	구역 및 단체
4/18 (목)	성목요일 미사 후 21:00 ~ 22:00	성가대
	22:00 ~ 23:00	원평, 천천구역
	23:00 ~ 24:00	한화 1, 2구역
4/19 (금)	24:00 ~ 01:00	청구1, 영조구역
	01:00 ~ 02:00	쌍용구역
	02:00 ~ 03:00	주공, 오목2구역
	03:00 ~ 04:00	서희, 우방구역
	04:00 ~ 05:00	상임위원
	05:00 ~ 06:00	신창 1, 2구역
	06:00 ~ 07:00	대우1, 2, 남광구역
	07:00 ~ 08:00	청구 2, 태산구역
	08:00 ~ 15:00	자유롭게
	15:00	십자가의 길

◆ 주일미사참례 현황(3/30 ~ 3/31)

토(17시)		(06:30)	(교중)	(19시)	계
학생	일반신자				
49명	128명	95명	321명	135명	728명
					31.69%

◆ 청소 및 전례

날 짜	담당 구역
4/6 ~ 4/7	형제·자매 한화공에그린 구역
4/13 ~ 4/14	형제·자매 오목1, 청구2

◆ 우리들의정성 (3/26 ~ 3/31)

교무금	5,300,000	주일헌금	2,555,000
감사헌금	100,000	기타	76,400
수녀원기금	930,000	계	9,191,400
후원금	230,000		

<b>무영쌈밥정식</b> 각종단체 모임 · 계 · 가족외식 · 직장회식 예약환영 우리는행요 ☎ 031-296-1445 김용화 (데레사)	<b>어부의 선</b> 생고기김치찌개 꾸꾸미정식꾸삼불고기 불닭지볶음, 대구지리, 부대찌개 제3산업단지내 국민은행옆 ☎ 031-5182-8088 홍서경(루시아)	<b>이 룩 열 쇠</b> [디지털 도어록 A/S 대리점] • 디지털 도어록, LED • 비디오폰, 고무인 • 도장, 각종 보조키 오목천동 사거리 ☎ 031-294-1313 010-8249-1313 한준희(요 셉)	<b>B.B.Q                      고색행복점</b> 세상에서 가장 맛있는 건강한 치킨 ☎ 031-293-6446 조형섭(실베스텔) 이규희(마 리 아)	천천맛집 <b>김치찌개                      수타짜장</b> • 김치찌개 • 김치두루치기/갈비찜 • 수타해물짬뽕/탕수육 단체예약환영 ☎ 031-294-2267 010-2935-7679
---	--	--	---	--



· 주임신부 안 병 선 (요한사도) · 책임수녀 송 선 자 (마리젤뚜르다) · 전교수녀 박 민 주 (로즈마리) · 사목회장 김 유 경 (티모테오) · 연례회장 이 석 웅 (이삭)	 <b>천주교 수원교구</b> <b>오산성당</b> 18119 경기도 오산시 가장로 727 www.catholicosan.or.kr	· 토요일 저녁 주일미사 (청소년 미사) 저녁 7시30분 · 주 일 오 전 중 오전 8시 교 조 념 오전 11시 저 념 저녁 7시30분 · 평 일 월요일 새벽 6시30분 화, 목요일 저녁 7시30분 수, 금요일 오전 10시
· 사무실 031-374-4010 · 사제관 031-374-5655 · 수녀원 031-374-3412 · 연례회 010-9853-5566		

## ■ 금주의 2차 헌금은 사제 양성을 위한 특별헌금입니다.

## ■ 손님 신부님 판공성사 일정

- 4/9 · 11 · 13일(토) 미사 전,

14일(일) 8시미사 전/ 교중미사 중

### \* 본당 지역 판공 일정

- 4월 04일(목) ~ 가브리엘 지역
- 4월 09일(화) ~ 미카엘 지역
- 4월 11일(목) ~ 라파엘 지역

\* 판공예물은 사무실에 봉헌 해 주시면 됩니다.

\* 사순시기 동안 미사 30분전 판공성사.

## ■ 4월 병자 영성체 (병원 · 가정)

- 일 시 : 4월 11일(목) 오후 2시~
- 4월 9일(화)까지 신청하시는 분에 한해서 병자 영성체를 해 드립니다.

## ■ 유아세례 안내

- 일 시 : 4월 13일(토) 오후 4시
- 대 상 : 신생아~미취학 아동 까지
- \* 신청서류 : 가족관계 증명서 제출

## ■ 사랑의 헌금(단식제)

- \* 4/12일(금) 가난한 이웃을 위한 단식을 실천하고 절약된 금전을 4/14일 주님수난 성지주일에 2차 헌금으로 봉헌하시기 바랍니다.

## ■ 2019년 교무금 책정 현황(3/30일)

년 도	총세대	책정세대	책정률(%)
2019	1,744	416	23.9%

## ■ 부활 맞이 대청소

- 일 시 : 4월 13일(토) 오전 10시
- \* 신자 분들의 많은 참여 부탁드립니다.

## ■ 성삼일 예식 및 부활 대축일 미사

주님 만찬 성목요일	4/18일	20:00
- 가난한 이웃을 위한 헌금		
주님 수난 성금요일	4/19일	20:00
- 십자가의 길(3시) 예루살렘성지복구헌금		
부활대축일 성야미사	4/20일	20:00
- 합동미사예물		

## ■ 부활대축일 미사

- 일 시 : 4/21일 오전 11:00 /오후 19:30

## ■ 2019년 견진성사 안내

- 일 시 : 6/9일(성령강림대축일) 11:00
- 대 상 : 중1 이상 견진성사를 받지 않은 신자
- 접 수 : 3/30일(토) ~ 4/28일(일)  
사무실 및 담당자(교육분과장)
- 접수비 : 2만원

### \* 견진성사준비

- 1) 5/5, 12, 19, 26, 6/2 (5주간 5회)  
교중미사 중 교리 참석
  - 2) 마르코 복음 필사(가족 필사 인정)
  - 3) 성지순례 3회
- 위 안내된 3가지 중에 한가지 선택

### \* 필수 사항

- 5주 동안 주일미사 참례 의무.
- 6/6일(목)저녁미사 후 종합교리참석
- 6/8일(토) 전례예행연습.

천주교를 알고자 하시는 분은 사무실에 문의하십시오. (FAX : 372-1887)

<p><b>주임신부 :</b> ☎ 429-3848 김민호 (요셉)</p> <p><b>보좌신부 :</b> ☎ 429-3804 김진욱 (노동자요셉)</p> <p><b>수녀원 :</b> ☎ 429-3802 임요한마르크, 한유딯마리아</p> <p><b>총회장 :</b> 010-4782-0330 정금희 (사도요한)</p> <p><b>연령회장 :</b> 010-5300-7543 조성팔 (이냐시오)</p>	<h1 style="margin: 0;">오전동성당</h1> <p style="font-size: 1.2em;">(성임치백·요셉)</p> <p><b>홈페이지</b> <a href="http://ojun.or.kr">http://ojun.or.kr</a>  <b>E-mail :</b> <a href="mailto:ojun@casuwon.or.kr">ojun@casuwon.or.kr</a>  <b>16048 경기도 의왕시 원골로 42 (오전동)</b></p> <p><b>사무실 :</b> ☎429-3801  <b>F A X :</b> ☎429-3811</p>	<p style="text-align: center;"><b>【 미 사 시 간 】</b></p> <table border="1" style="width: 100%; border-collapse: collapse;"> <tr> <th>평일</th> <th>월</th> <th>화</th> <th>수</th> <th>목</th> <th>금</th> <th>토</th> </tr> <tr> <td>06:00</td> <td>●</td> <td></td> <td>●</td> <td></td> <td>●</td> <td>●</td> </tr> <tr> <td>10:00</td> <td></td> <td></td> <td>●</td> <td>●</td> <td>●</td> <td>●</td> </tr> <tr> <td>19:30</td> <td></td> <td>●</td> <td></td> <td>●</td> <td></td> <td></td> </tr> </table> <table border="1" style="width: 100%; border-collapse: collapse;"> <tr> <th rowspan="2">주일</th> <th>토</th> </tr> <tr> <td>16:00 (초등부 어린이) 19:00 (중고생, 특전)</td> </tr> <tr> <th rowspan="4">주일</th> <td>06:00</td> </tr> <tr> <td>09:00</td> </tr> <tr> <td>11:00 (교중)</td> </tr> <tr> <td>19:00 (청년)</td> </tr> </table>	평일	월	화	수	목	금	토	06:00	●		●		●	●	10:00			●	●	●	●	19:30		●		●			주일	토	16:00 (초등부 어린이) 19:00 (중고생, 특전)	주일	06:00	09:00	11:00 (교중)	19:00 (청년)
평일	월	화	수	목	금	토																																
06:00	●		●		●	●																																
10:00			●	●	●	●																																
19:30		●		●																																		
주일	토																																					
	16:00 (초등부 어린이) 19:00 (중고생, 특전)																																					
주일	06:00																																					
	09:00																																					
	11:00 (교중)																																					
	19:00 (청년)																																					

◎ 새 가족 찾아 나서!
◎ 사랑으로 열매 맺자!

**☑ 부활 판공행사**

일 자	지역 (구역)
4월 10일(수)	5지역 : 모락현대1, 2, 3, 4, 5구역 6지역 : 매화, 구름채1, 2, 어내들
4월 11일(목)	7지역 : 해모로1, 2, 삼천리구역 8지역 : 호계현대, 수선화, 진달래구역
지역판공미사	저녁7시 30분, 미사 후 참회예절
고해성사	참회예절 후 봉사자의 안내를 따릅니다. (성사보신 분은 성사표 제출하시기 바랍니다.)
판공예물	판공봉투와 봉헌함은 성당입구에 마련
※ 4/10(수) 미사 : 06:00 ×, 10:00 ○, 19:30 ○	

**☑ 성주간 미사 및 전례**

일 자	미사시간	예절 및 행사
4월 14일 주님 수난 성지 주일	주일미사 동 일	· 성지 축성 · 사랑의 헌금 2차 봉헌 있음 (교구 사회복음화국지원)
4월 18일 주님 만찬 성목요일 (※ 평일미사 없음)	저녁 8시	· 주님만찬미사 - 세족례 · 봉헌 있음 (자선 헌금) · 미사 후 현양제대 성체조배 (※ 사순저금통 미사 전 봉헌)
4월 19일 주님 수난 성금요일 (※ 평일미사 없음)	오후 3시  저녁 8시	· 공동십자가의 길 (※ 단식과 금육) · 수난예절 및 십자가경배 · 봉헌 있음 (예루살렘 성지 복구비)
4월 20일 성토요일 · 부활성야	저녁 9시	· 부활성야미사 · 빛의 예식 (개인 초 준비)
4월 21일 주님 부활 대축일 (※ 새벽미사 없음)	오전 9시 오전 11시  저녁 7시	· 오전 11시 교중미사 중 세례식 · 2차 봉헌 있음 (※ 합동미사예물 미사 전 봉헌)

※ 현양제대 성체조배 시간은 가족지 3면 참조바랍니다.

**☑ 전 신자 사순특강(2)**

- 일 시 : 4월 16일(화) 저녁미사 후
- 장 소 : 오전동성당 2층 대성당
- 주 제 : 하느님 일과 하느님을 위한 일의 식별
- 강 사 : 이수완(로마노)교수

**☑ 본당 내부 대리석 바닥청소**

- 청소일시 : 4월 8일(월) 오전8시~오후5시
- 본당 내부 바닥 및 계단 청소가 진행될 예정이므로 신자 분들의 본당 출입을 자제해주시기 바랍니다.

**☑ 사랑의 단식재 권고일 : 4월 12일(금)**

사순시기 사랑의 단식재를 통해 사랑을 실천하는 날입니다.  
 이날 모든 신자 분들께서는 단식을 통해 절약된 금전을 4월 14일 (주님 수난 성지 주일) 2차 헌금으로 봉헌해 주시기 바랍니다.

**☑ 소공동체 월례회의**

- 일 시 : 4월 9일(화) 저녁미사 후
- 장 소 : 2층 대성당

**각 단체 월례모임**

- 직 암 회 : 4월 10일(수) 저녁8시, 지하 B-7교리실

**☑ 성소후원회비 수납**

- 4월 7일(주일, 오늘) 오전9시, 11시 미사 전, 후 / 2층 로비

**⊕ 이번 주일 2차 봉헌**

- 사순 제5주일(4월 7일) : 사제양성 후원금

**☑ 전례 봉사 구역**

일 정	전례 봉사 구역	
	09:00	11:00
사순 제5주일 (4/ 7)	모락현대 2구역	모락현대 3구역
주님 수난 성지 주일 (4/14)	모락현대 4구역	모락현대 5구역

**☑ 청소 봉사 구역**

담당 날짜	1층 강당 (교리실, 구역함)	지하 교리실 (로 비)
4/ 8 (월)	외부업체	청소예정
4/15 (월)	벽 산 구 역	신 안 구 역

**☑ 우리들의 정성 (3/28~4/3)**

- 교 무 금 ..... 9,475,000원
- 주 일 헌 금 ..... 5,096,300원
- 감 사 헌 금 ..... 1,100,000원

※ 감사헌금·후원금 봉헌자 명단은 가족지4면에 게재합니다.

오전동성당 교무금계좌 농협 301-0152-5142-71 (재) 천주교수원교구유지재단 (※ 반드시 교무금책정자 명의로 입금바랍니다.)



# 오포성당

성 정하상 바오로

주임신부 황선기 마티아

12798

광주시 오포읍 양벌로 331-26

T. 767-1820 / F. 767-1821

E-mail. [opo@casuwon.or.kr](mailto:opo@casuwon.or.kr)

연령회장 이종임 마리아

010-2538-5921

성사 및 교리		미사 시간		사무실 근무시간	전례안내 · 청소	
고해성사	미사 30분 전	토요일	17:00 (청소년)	09:00 - 20:00	04/06	6구역
성 시간	첫 (목) 20:00	주일	08:00 / 11:00	07:00 - 16:00	04/13	전체
성모신심미사	첫 (토) 10:00	월요일	06:30 (2층교리실)	휴무	04/20	7구역
병자성사	수시로	화, 목	19:30	15:00 - 22:00	04/27	1구역
병자영성체	첫째 주 목요일	수, 금	10:00	09:00 - 16:00	05/04	2구역

## ☑ 부활맞이 본당 대청소

\* 4월 13일(토), 오전 10시부터 (구역별 배정)

## ☑ 부활 판공성사 안내

4/9(화)	4/11(목)
4, 5구역	7구역

\* 성지 및 타 본당에서 성사를 보신 분은 판공 성사표를 사무실에 꼭 제출하시기 바랍니다.

## ☑ 손님 신부님 판공성사

\* 4월 14일(일), 10시~11시, 미사 후 판공성사

## ☑ 사랑의 단식재 권고일 및 사랑의 헌금 안내

\* 사순시기 중 단식재 권고일(4월 12일)에는 사랑의 단식을 실천하시고 이에 따른 결과물은 가난한 이들을 위한 헌금으로 봉헌하여 주시기 바랍니다.

\* 4월 14일(주일 수난 성지 주일) 2차 헌금

## ☑ 주님 수난 성 주간 및 부활 대축일 전례 안내

일시		내용
18일 (목)	20시	주님 만찬 성목요일 수난 감식 조배(매일미사책, 목주 준비) - 가난한 이들을 위한 헌금
19일 (금)	15시	공동 십자가의 길
	20시	주님 수난 예절 - 예루살렘 성지복구 헌금
20일 (토)	21시	파스카 성야 : 초 준비, 부활달걀 축성 - 합동가정미사 봉헌 - 오후 5시 미사 없음
21일 (주일)	08시	주님 부활 대축일
	11시	- 합동가정미사 봉헌

## ☑ 치매 조기검사 무료 검진

\* 일시: 4월 24일(수) 09:00~12:30

\* 장소: 만남의 방

## ☑ 연령회 : 4월 7일(일) 미사 후

☑ 본당 성모상 구입에 익명으로 봉헌해 주신 분께 감사드립니다.

## ☑ '십자가의 길' 안내

\* 사순시기 동안 매주(금) 미사 전 9시 20분부터 바칩니다.

## ☑ 성경공부 : 매주(금) 미사 후

☑ 첫영성체 교리 : 매주(토) 오후 3시, 2층 교리실

☑ 주일학교 : 매주(토) 오후 3시, 3층 교리실

☑ 예비신자 교리 : 매주(일) 9시, 2층 교리실

## ☑ 2019년 성체조배 시간 배정

일자	시간	소속	비고
18일 (목)	~ 22시	성가대	
	22시~23시	연령회	
	23시~24시	사목회	
19일 (금)	00시~01시	자비의 모후 Pr.	
	01시~02시	장자의 거울 Pr.	
	02시~03시	지혜로운 신 어머니 Pr.	
	03시~04시	천주의 성모 Pr.	
	04시~05시	인자하신 동정녀 Pr.	
	05시~06시	방학의 구원 Pr.	
	06시~07시	사랑하길 어머니 Pr.	
	07시~08시	평화의 모후 Pr.	
	08시~09시	1 구역	
	09시~10시	2 구역	
	10시~11시	3 구역	
	11시~12시	4 구역	
	12시~13시	5 구역	
	13시~14시	6 구역	
	14시~15시	7 구역	

## ☑ 함께 기도해 주세요.

박금조(데레사), 방종희(아네스), 도기욱(바오로), 고일영(라우렌시오), 박순옥(루시아), 김영희(안젤라), 오진숙(루시아)

주님의 은총으로 환우들을 위해 기도드립니다.



주님 이 큰 일을 하셨기에 우 리 는 기 - 뻐 하 였 네

교무금 이체 계좌: 신한 131-015-530744 (재)천주교수원교구 오포성당

주임신부 : 윤병진(아고보) 본당수녀 : 안 요한 박 엘레나 유치원수녀 : 양 세자요한 사 무 실 : ☎ 482-2981	<h2 style="margin: 0;">와동 (일치의 모후) 성당</h2> <p style="margin: 0;">안산시 단원구 사세충열로 2길 14</p>	<table border="1" style="width: 100%; border-collapse: collapse;"> <tr> <td rowspan="5" style="text-align: center; vertical-align: middle;">미 사 시 간</td><td style="text-align: center;">주일</td><td style="text-align: center;">09:00 (일 반) 11:00 (교 중) 16:00 (초등부)</td></tr> <tr> <td style="text-align: center;">월</td><td style="text-align: center;">06:30</td></tr> <tr> <td style="text-align: center;">화,목</td><td style="text-align: center;">19:30</td></tr> <tr> <td style="text-align: center;">수,금</td><td style="text-align: center;">10:00</td></tr> <tr> <td style="text-align: center;">토</td><td style="text-align: center;">19:30 (청소년)</td></tr> </table>	미 사 시 간	주일	09:00 (일 반) 11:00 (교 중) 16:00 (초등부)	월	06:30	화,목	19:30	수,금	10:00	토	19:30 (청소년)
미 사 시 간	주일	09:00 (일 반) 11:00 (교 중) 16:00 (초등부)											
	월	06:30											
	화,목	19:30											
	수,금	10:00											
	토	19:30 (청소년)											

☑ 이번 주일은 사제양성을 위한 2차 헌금이 있습니다.

☑ 2019년 부활 판공성사 안내

날 짜	지 역	날 짜	지 역
4/9(화)	와동2	4/11(목)	와동1

※ 판공성사 : 오후 7시부터, 미사 후 성사 계속

※ 판공성사 저녁미사는 오후 7시 30분

☑ 자부회 첫모임 안내

- 일 시 : 4월 7일(주일) 오후 3시
- 장 소 : 교리실

☑ 4월 병자영성체 신청

- 일 시 : 4월 11일(목) 요양원 09:30 ~ 가 정 13:30 ~

☑ 예수부활대축일 전 성전대청소

- 일 시 : 4월 13일(토) 오전 9시부터

☑ 성삼일 및 부활대축일 전례 안내

- 4월 18일(목) : 주님만찬미사 - 오후 8시
- 4월 19일(금) : 십자가의 길 - 오후 3시  
주님수난예절 - 오후 8시
- 4월 20일(토) : 부활성야미사 - 오후 8시
- 4월 21일(주일) : 오전 11시, 오후 4시 미사

☑ 예수부활대축일 제대꽃 봉헌받습니다.

- 예수부활대축일 제대꽃을 봉헌하실 분은 사무실로 봉헌해 주십시오.

☑ 사순저금통 회수 안내

- 사순시기 동안 정성을 모은 사순저금통을 사무실로 가져다 주시기 바랍니다.

☑ 견진성사 안내

- 견진일 : 6월 9일(주일) 교중미사 중
- 대 상 : 중학교 1학년부터
- 회 비 : 10,000원
- 교 리 : 5월 5일(주일)부터 5회
- 신 청 : 4월 21일(주일)까지

☑ 이번주 모임 안내

- 평단협 : 4월 7일(주일) 10:00
- 소공동체 : 4월 7일(주일) 12:00
- 제분과 : 4월 7일(주일) 12:00

☑ 성당 청소봉사

- 4월 20일(토) - 와동 6,7,8구역

☑ 미사 안내봉사

- 4월 14일(주일) - 신비로운 장미 Pr.
- 4월 20일(토) - 일치의 모후 Pr.
- 4월 21일(주일) - 자비의 모후 Pr.

☑ 구역별 차량 안내봉사

- 4월 14일(주일) : 와동 8, 9구역
- 4월 20일(토) : 와동 10, 고잔 1구역
- 4월 21일(주일) : 고잔 2, 3구역

☑ 성전재건축을 위한 신립금을 정성껏 준비하셔서 사무실로 봉헌해 주십시오.

( 봉헌액, 기간 자유로이 결정 )

**성전 재건축을 위하여 !**

- ① 함께 기도하고 마음을 모으고
  - ② 1구좌(100만원), 2구좌(200만원)  
3구좌(300만원)에 참여합니다.

☑ 우리들의 정성 (3월 18일 ~ 3월 24일)

정성에 감사합니다		
교 무 금		4,180,000
주 일 헌 금		2,644,050
평생대학 후원		175,000
합 계		6,999,050
건 축 헌 금	오정민(미카엘라)	83,000
	구봉조(토마스)	100,000
	합 계	838,331,863



주임신부 : 문 상 운 (알베르토)  총 회 장 : 황 우 회 (베 드 로)  연령회장 : 김 종 환 (요 한)  ☎ 010 - 7515 - 2055	<div><div>왕곡성당</div><div>성 유대철 베드로</div><div>16069 경기도 의왕시 사천2길 9</div><div>☎ : 031) 477-0541 FAX : 031) 477-0544</div><div>E-mail : wanggok@casuwon.or.kr</div></div>		미사 시간			
			평일	월	오전 6시 30분	
				화·목	오후 7시 30분	
				수·금	오전 10시	
			주일	토	오후 7시 30분 (중고등부)	
				주일	오전 10시 30분 (교중)	
오후 4시 (어린이)						
			오후 7시 30분			



주님이 큰일을 하셨기에 우 리 는 기 - 뻘 하 였 네

#### ✦ 특별헌금 (2차 헌금) 안내

- 4월 07일 (주일) : 사제양성 후원금, 성전 봉헌
- 4월 14일 (주일) : 가난한이들을 위한 공동헌금

#### ✦ 미사, 전례, 성사

#### ■ 성삼일 및 부활 대축일 미사 안내

성주간	일자 · 시간	준비
주님 만찬 성 목요일	4월 18일 (목) 오후 8시	주님 만찬 미사, 발 씻김 예식 밤샘 성체조배
주님 수난 성 금요일	4월 19일 (금)	오후 3시 공동 십자가의 길
		오후 8시 주님 수난 예식 전 십자가의 길 예루살렘 성지복구를 위한 특별헌금
부활 성야	4월 20일 (토) 오후 9시	초 준비(당일 본당에서 판매) 부활 계란 축복 ※ 저녁 미사는 없음.
주님 부활 대축일	4월 21일 (주일) 오전 10시 30분	미사 후 국수 잔치 (가정 합동 미사예물 봉헌) ※ 어린이 미사와 저녁 미사는 없음

#### ■ 사순 특강 안내

날 짜	강 사
4/7 (주일) 사순 제5주일	이용기 (안드레아) 신부 (제2대리구 복음화1국장)

※ 특강은 교중미사 강론 시간에 진행합니다.

#### ■ 사순 판공성사 및 구역 미사 일정 안내

날 짜	해당 구역	비 고
4/11 (목)	1, 2, 3, 4구역	※ 손님 신부님께 성사를 보실 수 있습니다.
4/16 (화)	5, 6, 7, 8구역	

※ 11일, 16일 미사는 구역 미사로 봉헌됩니다.

※ 공동 보속으로 '십자가의 길' 한 번, 평일 미사  
참례 한 번을 바칩니다.

#### ■ 단식제 안내 및 가난한 이들을 위한 헌금

사순 시기 중에 단식제 권고일 (4월 12일)에 사랑의  
단식을 실천하시고 이에 따른 결과물은 가난한 이들을  
위한 2차 헌금으로 봉헌하여 주시기 바랍니다.

※ 봉 헌 일 시 : 4월 14일 (주님 수난 성지 주일)

#### ✦ 기타 공지

■ 왕곡천 대청소 : 4월 7일 (주일) 오후 2시

#### ■ 주님 부활 대축일 맞이 성전 대청소

■ 일 시 : 4월 13일 (토) 오전 10시

구 역	청소 구역
1·8 구 역	계단
2 구 역	만남의 방, 다목적실
3 구 역	화장실
4·5 구 역	성전 2층, 3층, 유아실
6·7 구 역	성전 입구, 출구, 유리창외
형 제 분 과	성전 외곽 정리정돈 및 청소, 성당 내부 벽면, 유리창 청소.

#### ■ 예비자 입교식 안내

■ 일 시 : 4월 28일 (주일) 교중미사 중

■ 장 소 : 성전

※ 구역에서 세 명, 각 뽀레시디움에서 두 명씩 가  
입교자를 봉헌할 수 있도록 신자분들의 많은 기  
도 부탁드립니다.

#### ■ 단체 회합 안내

요 일	단 체	시 간
4/9 (화)	꾸리아	저녁 미사 후

교무금 납부는 자선 행위가 아니라 '신자들의 의무'이며, '하느님 백성으로서의 본분'입니다.

◆교무금 ◆신협 131-002-039774 왕곡성당 ◆농협 211044-51-039911 (재)천주교수원교구

"갓등이"는 신부님이라는 의미의 "갓을 쓴 등불"이라는 뜻으로 박해시대 때 왕립 교우들이 사용하던 은어

요 일	미 사 시 간		<b>천주교 갓등이 왕립 성당</b> (원죄없이 양태되신 복되신 동정마리아) 주임신부 : 박 전 동(요 셉) 총 회 장 : 문 성 기(스테파노) 본당수녀 : 송엘리사벳, 이보나 연려회장 : 최중면(요아킴)010-9048-7782 18332 경기도 화성시 봉담읍 왕림1길 71 사제관: 227-2810 수녀원: 227-2811 사무실: 227-6678 F A X: 227-6679
월	오전 6시 30분		
화, 목	오후 7시 30분		
수, 금	오전 10시		
토요일	오전 10시(첫 토요일) 오후 4시 (어린이) 저녁 7시(학생, 청년)		
주 일	아침 6시 30분 10시 30분(교중미사)		

“너희 가운데 죄 없는 자가 먼저 저 여자에게 돌을 던져라.” (요한 8, 7)

7(주일)	8일(월)	9일(화)	10일(수)	11(목)	12일(금)	13일(토)
사순 제 5주일 사제양성특별헌금 연려회 성소분과회비수납	체나콜로모임 성령기도회		구역판공 당하1, 당하2, 당하3, 당하4, 덕리구역		봉사구역 당하3, 당하4 구역판공 기천리, 기산, 청요리, 상기리	
14(주일)	15일(월)	16일(화)	17일(수)	18일(목)	19일(금)	20일(토)
주님수난성지주일 사랑의 헌금 성지가지 축성 소공동체위원회 자비의모후Co2시	체나콜로모임 성령기도회		환자 영성체 오후 1시30분 구세주의 모친 Cu. 저녁7시	주님 만찬 성목요일	주님 수난 성금요일 십자가의 길 십자가 경	부활 계란 꾸미기 대회 부활성야미사 저녁 9시

☑ 이번 주일 특별헌금 : 사제양성 특별헌금

☑ 구역 봉 판공 안내

4월 10일(수)	4월 12일(금)
당하 1, 당하 2, 당하 3, 당하 4, 덕리 구역	세곡리, 기 산, 기천리, 청요리 구역
· 판공당일 오전 10시 미사는 그대로 있습니다. · 고해 성사는 성당에서 저녁 7시부터 실시하고 7시30분 미사 후에 고해성사가 이어 집니다. · 교통이 불편한 구역을 위한 차량운행을 실시합니다.	

☑ 성삼일 및 주님부활 대축일 미사안내

일자(요일)	내 용	미사시간
4월18일(목)	주님만찬 성목요일 미사 후 구역별 성체조배	19:30
4월19일(금)	십자가의 길 십자가 경배예절 예루살렘 성전복구헌금	15:00 19:30
4월20일(토)	주님부활 성야미사 부활감사 예물봉헌	21:00
4월21일(주일)	주님부활 대축일 부활감사 예물봉헌	10:30

☑ 부활 대축일 교중미사 후 축하 잔치(점심)와  
사물놀이 공연 및 행운권 추첨이 있습니다.  
신자 분들의 많은 후원과 참여 바랍니다.

☑ 부활 대축일 맞이 성당 대청소

· 일시 : 4월 14일(주일) 교중미사 후

☑ 환자 영성체(봉성체)

· 일시 : 4월 17일(수) 오후 1시 30분

☑ 부활 계란 꾸미기 대회 및 신자 나눔

· 일시 : 4월20일(토)오후 5시(대회)/ 7시(나눔)

· 대상 : 구역, 반, 단체 접수받습니다.

☑ 모임 및 회합

- 연려회 : 4월 7일(주일) 교중 미사 후
- 소공동체위원회 : 4월 14일(주일) 교중미사 후
- 자비의모후Co. : 4월 14일(주일) 오후 2시
- 구세주의모친Cu. : 4월 17일(수) 저녁7시

+ 주일미사 전례 · 차량봉사 · 청소 안내 +

구분 시간	4월 07일		4월 14일	
	해설자	독서자	해설자	독서자
6시 30분	최중면	임종신 김혜숙	김은영	박광현 김한순
10시30분	방용혁	권창용 박은경	정성숙	안효창 한현주
예물봉헌 가정	김대진(데오필로)		김쌍태(바울리노)	
차량봉사자	문성기	방용혁	이경목	김영익
성당청소	왕림 4		왕림 5	
지하청소	왕림 5		청요리	

☆ 우리들의 정성 ☆

십일조(교무금) . . . . 1,160,000원  
 주일 헌금 . . . . . 1,668,000원  
 사회복지후원금 . . . . . 50,000원  
 시설 봉헌금 . . . . . 500,000원

주일미사 현황	신자 수	참여자 수	참석률
	1,303명	410	31.46%

천주교를 알고자 하시는 분은 본당 신부님 , 수녀님 또는 사무실에 문의 하십시오.



<div>  <b>용문성당</b> </div>		주임신부 : 한승주 스테파노 본당수녀 : 신 마리휘앗 총 회 장 : 이경일 파비아노 ☎ 010-3668-8674 연령회장 : 신영이 소화데레사 ☎ 010-6331-3894
미사시간	19:00 (토요주일미사) 08:30 (일반 미사) 11:00 (교중) 16:00 (젊은이미사)	
주 일	06시 (월) 19시 (화, 목) 10시 (수, 금)	
평 일	성모신심 미사 매월 첫 토요일 오전 10시	
(목주기도의 복되신 동정 마리아) 사무실 771-8181, FAX 771-8184 E-mail : yongmun@casuwon.or.kr (12515) 경기도 양평군 용문면 용문로 421		

\* 기쁨과 행복이 가득한 우리 성당 \*

❖ 화답송 (사순 제5주일)

가톨릭 성가 71



주 님이      큰      일을 하셨기에,      우 리는 기뻐하 였 — 네.

- ❖ 오늘의 특별헌금
- 사제양성 2차 헌금

❖ 4월 환자영성체

4월11일(목)	금곡, 광탄, 단월2, 중원, 마룡, 요곡, 청운
	다문, 하진, 연수, 어수물, 화전 망미, 무왕

❖ 주님 수난 성지 주일 행렬 안내

- 일 시: 4/14(주일) 10:50분 까지 성당 입구
- 예수 성심상 앞 집결
- ※ 당일 교중 미사 때 성당 내 차량 주차 자제해 주시기 바랍니다.

❖ 부활맞이 대청소

- 일 시: 4/17일(수) 10시 미사 후

❖ 성삼일 전례 안내

날 짜	시 간	내 용
4/18(목)	저녁8시	* 주님 만찬 성목요일 미사, * 세죽례, 성체조배(게시판 참조)
	오후3시	* 공동 십자가의 길
4/19(금)	저녁8시	* 주님 수난 성금요일 예식 * 예루살렘 성지복구 헌금
	저녁9시	* 성 토요일 부활성야 미사, 개인초 준비, 세례식
4/21(주일)	주님 부활 대축일 미사 오전 8:30, 11시(교중), 오후 4시	

❖ 요아킴회 회원 모집

- 65세이상 어르신 많은 참여 부탁드립니다.
- 요아킴 회장: ☎ 010-4948-7538

❖ 판공성사 일정

- 판공성사 시간: 오전 10시~11시30분까지.
- 저녁 7시 미사 전. 후에 성사 있습니다.
- 판공기간 미사는 저녁 7시에 봉헌됩니다.

날 짜	구 역
04/09(화)	중원, 덕촌, 연수
04/10(수)	지평, 송현, 망미, 무왕
04/12(금)	단월1,2 청운1,2

❖ 부활달걀 나눔

- 각 구역에서는 예쁘게 만든 달걀을 2개씩 포장하여 4판(120개) 만듦.
- 3판짜리 바구니와 1판짜리 바구니에 구역명을 적고, 구분하여 4/20일 오후8시까지 제출함.
- 주님 부활 대축일미사에 참석한 신자들에게 배부함.

❖ 부활달걀 콘테스트[자세한 내용은 게시판 참조]

- 20개 정도의 달걀을 가지고, 구역당 1개 작품을 만들어 4/19(금) 오후 7시까지 제출함.
- 심사방법 : 스티커 부착이 많은 작품
- 입상종류 : 부활상, 은총상, 믿음상, 소망상, 사랑상, 참가상

❖ 청소구역 및 성작봉헌 봉사

청소	일자	04/13(토)	04/20(토)
	담당구역	요셉회	사랑의모후
성작 봉헌	일자	04/07(주일)	04/14(주일)
	담당구역	송현	망미
전주 주일미사 참례		총신자 1,747명 대비 795명 45.50(%)	

* 우리들의 정성 *			
<b>▶ 환자영성체:</b> 매월 둘째 목요일 <b>▶ 성시간:</b> 매월 첫 목요일 저녁 7시 미사 후 <b>▶ 유아세례:</b> 3,6,9,12월 첫 토요일 성모 신심 미사 후 (세례식 전 부모면담. 사무 실에 신청바랍니다)	<b>▶ 예비신자 교리:</b> 주일 오전 9시 <b>▶ 차 축 복:</b> 토요일 저녁미사 후 <b>▶ 집/가게 축복:</b> 수, 금 10시 미사 후 <b>▶ 혼배:</b> 1달 전 신청	교 무 금 : 5,860,000원 주 일 헌 금 : 3,691,000원 감 사 헌 금: 130,000원 건 축 헌 금: 1,770,000원	
		* 감사헌금 - 국 마태야 3만원, 신 체철리아10만원 * 건축헌금 -신 로렌조 50만원, 최 헬레나 20만원 -전 베로니카 2만원, 루하마을 5만원 -싸이노스 100만원	

천주교를 알고자 하시는 분은 본당 신부님, 수녀님 또는 사무실에 문의하십시오.

주임신부 : 최범근 요한사도 총 회 장 : 신성수 사무엘 연령회장 : 정남식 요셉  ☎ 010-3790-9787  사 무 실 : 031) 647 - 3444 F A X : 031) 692 -2782	용 이 동 성 당 (성 루카)	미 사 안 내		
		주 일	토요일	오후 7:30
			교 중	오전 10:30
			젊은이	오후 3:00
	평 일	월	오전 6:00	
		화·목	오후 7:30	
		수·금	오전 10:00	

주 소 : 평택시 죽백3로 163  
E-mail: [yongi@casuwon.or.kr](mailto:yongi@casuwon.or.kr)

#### + 사순특강 안내

일시: 4월 7일(주일) 교중미사 중  
강사: 정대현(그레고리오) 신부님  
미리내 천주성삼성직 수도회  
주제: 신앙공동체 안에서의 하느님 체험

#### + 성주간 안내

‘성주간’은 ‘주님 수난 성지 주일’부터 ‘성토요일’까지의 한 주간을 말한다. 예수님의 수난과 죽음을 묵상하는,교회의 전례주년 가운데 가장 경건한 때이다. 성주간의 전례는 예수 그리스도의 생애와 마지막에 일어난 사건을 기억하고 묵상하는 가운데 주님의 부활을 맞이하도록 해준다.

#### + 특별헌금 안내

4월 7일(주일) 사제양성 후원 특별헌금  
14일(주일) 가난한 이들을 위한 사랑의 헌금  
19일(금) 예루살렘 성지 복구비(교황청)

#### + 본당 대청소 안내

주님 부활 대축일 전 본당 대청소가 있습니다.  
많은 분들의 관심과 참여 부탁드립니다.  
일시: 4월 14일(주일) 교중미사 후

#### + 부활 판공 안내

2019년 부활 판공 안내입니다.  
9일(화) 6구역 푸르지오 1차  
10일(수) 4구역 e편한세상(용이동)  
11일(목) 7구역 e편한세상(신흥)  
12일(금) 8~10구역(아이파크, 푸르지오2차, 3차)  
-판공시간: 저녁 7시 30분  
-미사시간: 저녁 8시(판공 후) 촛불미사  
-미사 후 공동 보속 십자가의 길 있습니다  
-판공기간 동안 오전 미사(수,금)는 저녁 미사로 봉헌됩니다.

집, 가게, 자동차 축복은 사무실에 신청하십시오.

교무금: 신협 131 - 017 - 799663

교무금 납부는 자선행위가 아니라 ‘신자들의 의무’이며, ‘하느님 백성으로서의 본분’입니다.

#### + 전례위원회 안내

월일	시간	전례/미사	준비사항
4/18 목	저녁 8시	주님만찬미사 발씻김 예식	수난감실 성체조배
4/19 금	오후3시	공동 십자가의 길	금식재, 금육재 예루살렘성지 복구헌금
	저녁 8시	주님수난예식	
4/20 토	밤9시	주님부활 대축일 밤미사 세례식	빛의 예식 초 준비 부활계란 축복
4/21 주일	오전 10시30분	주님부활 대축일	미사 후 부활잔치 구역별 윗놀이

#### + 현화회 안내

주님 부활 대축일 및 부활시기에 꽃을 제대꽃 봉헌 받습니다. 개인 및 단체 봉헌 접수합니다.  
접수: 사무실 (개인 후원금 소득공제 가능합니다)

#### + 우리들의 정성

사순 제4주일	
주일헌금	1,777,000
교무금	5,685,000
감사헌금	50,000
제대 꽃 후원금	130,000

건축적립금 현황	
전월 이월금	6,375,000
3월 건축헌금	670,000
합계	7,045,000

“너희는 내 사랑 안에 머물러라.” (요한 15, 9)

미 사 시 간		 <b>용인성당</b> 사도 성 베드로 용인시 처인구 중부대로 1408번길 15 (17062)	주임신부 : 윤재익 바르톨로메오 보좌신부 : 안병갑 베네딕토 총 회 장 : 방정환 토마스 010-8261-0272 연례회장 : 이영숙 체칠리아 017-212-1732 사무실 332-0001, 팩 스 336-2793
주 일	토요일 저녁 7시, 06:30, 10:00, 17:00(청소년미사)		
월	06:30 수,금 10:00		
화,목	19:00 (첫목 : 성시간 및 성체강복 - 미사 후)		
첫 토	10:00(성모신심미사)		

- 매월 구역모임, 반모임에 참여합시다!! -



**전례 안내**

- 이번 주일은 사순 제5주일이며, 사제 양성 후원을 위한 2차 헌금이 있습니다.



**사순시기 공동 십자가의 길**

- 매주 금요일 10시 미사 후, 대성전



**성주간 및 주님 부활 대축일 전례**

전례명	일	시	전례 설명
주님 수난 성지주일	4. 14.	10:00	미사(예루살렘 입성 기념식) <가난한 이들을 위한 헌금>
성 목요일	4. 18.	10:30	성유 축성 미사(정자동 성당)
		20:00	주님 만찬 저녁 미사 (밭짓김 예식)
		목 22시~금 15시 : 구역별 성체조배 (소성당)	
성 금요일	4. 19.	15:00	십자가의 길
		20:00	주님 수난 예식(금육, 단식) 십자가 경배 <예루살렘성지 복구 헌금>
파스카성야	4. 20.	20:00	파스카 성야 미사(빛의 예식) - 초, 합동미사예물 준비
주님 부활 대 축 일	4. 21.	10:00 17:00	부활 대축일 미사 - 합동미사예물 준비 (새벽미사 없음)



**건진성사 신청 안내**

- 건진성사 : 6월 9일(성령강림대축일) 교중미사 중
- 대 상 : 초등학교 6학년 이상
- 건진교리 : 5/26, 6/2(주일) 교중미사 후
- 접 수 : 4/28~5/19(토·주일 미사전후)
- 문 의 : 전 루치아 010-8806-0172



**주님 부활 대축일 맞이 본당 대청소**

- 일 시 : 4월 7일(주일) 교중미사 후



**전입을 환영합니다.**

성 명	구 역	전 본당
최상화 루카 가정	나우빌	군중 선봉대

- 환영식 : 4월 28일(주일) 교중미사 후, 복음화실



**모임안내**

고림 1구역	4월 7일(주일) 대청소 후, 은총관 202호
신 우 구 역	4월 14일(주일) 교중미사 후, 은총관 203호
고림3구역	4월 14일(주일) 교중미사 후, 은총관 1층 강당



**성찬예물 봉헌**

4월 07일	유방 1 구역
4월 14일	유방 2 구역



**예비신자 모집**

- 주위의 좋은 이웃들을 많이 초대해 주세요.
- 환 영 식 : 5월 26일(주일) 오전 9시
- 장 소 : 사무실동 지하 7회합실
- 신청 및 문의 : 사무실, 선교분과  
윤 크리스티나 010-4538-2608



**주일미사 참례 현황(3월 31일)**

총신자수	토요일 저녁	주일 새벽	교중	청소년	합계	참례율
4,413	185	79	512	383	1,159	26.2%



**우리들의 정성(2019. 03. 25 ~ 03. 31.)**

교 무 금	5,992,000	주 일 헌 금	3,394,500
장기수선기금	1,336,000	감 사 헌 금	김학민 10만



<b>조 리 고</b> <b>코다리조림 전문점 · 애신탕</b> 이마트 건너편 153링크 205호 ☎ 321-3378 / 010-2407-5961 쟁쟁일(이나시오) · 김영예(엘리사벳)	<b>백옥 요양보호사 교육생 모집</b> 백옥 요양 복지센터 방문 요양 백옥대로 1134번길 301호 ☎ 322-9100 / 010-3373-4032 이인예(실비아) · 박영숙(클라라)	<b>신승무 정명외과</b> “하느님께서 보시니 참 좋았다.” 금령로 30(김량장동 333-11) ☎ 336-2266~7 신승무(요셉) · 박 연(엠마)
<b>크린젠 공기청정기</b> 초미세먼지 99.97% 제거(특허) <교우 특별할인> ☎ 010-6246-1209 백철기(토마스) · 김진주(가타리나)	<b>두 리 이 비 인 후 과</b> <좋은 이비인후과를 찾는 방법> 명지대입구 이마트 맞은편 광장프라자 3층 ☎ 334-2004 김 영 주(안토니오)	<b>바다 양푼이 동태탕 · 찜</b> <b>코다리찜</b> 백옥대로 1191번길 1호(김량장동 472-2) ☎ 335-4448 / 010-6266-3316 신영석(레오나르도)

♥ 교무금 납부 1. 자동이체 : 신협 131-018-457995 용인성당 2. 사무실 직접 납부

“새로 이사오신 분들 반갑습니다. 환영합니다.”

미사시간 안내			
주일	토 19:30	 <b>용호성당</b> (성 미 카 엘) 군포시 용호1로 2번길 47-20 (15871) <a href="http://cafe.daum.net/yongho4">http://cafe.daum.net/yongho4</a>	주임신부 : 이용삼(요 섹) 보좌신부 : 박승훈(마르코) 총 회 장 : 정영렬(스텔라) 사 제 관 : 395-3934 사 무 실 : 395-3900 F A X : 395-3913 연령회장 : 010-6244-1837
	06:00, 09:00, 11:00 (교중)		
	19:30 (청년)		
평일	월 06:00	화 19:30	
	수 10:00	목 10:00, 19:30	
	금 10:00	토 10:00	
	고 해 성 사	미사 30분전	
예비자교리	주일 10:00		

#### ✦ 성주간 및 부활대축일 미사

4/14 (주일)	• 주님 수난 성지 주일
4/18 (목)	• 주님 만찬 미사 - 저녁8시 ※ 불우이웃을 위한 사랑의 헌금 • 밤샘 성체조배 (21:30부터)
4/19 (금)	• 십자가의 길 - 오후3시 • 주님 수난 예식(십자가 경배예절) - 저녁8시 ※예루살렘성지 복구지원을 위한 헌금
4/20 (토)	• 부활성야미사, 세례식 - 저녁8시 ※ 가정을 위한 합동미사에울 및 헌금
4/21 (주일)	• 예수부활대축일 9시 / 11시(교중) / 19시30분 ※ 가정을 위한 합동미사에울 및 헌금

#### ■ 주님 수난 성지 주일

4/14(주일)은 11시 미사에 성지(聖枝)축성 및 행렬이 있습니다. 미사 10분전에 성당 마당에 나오셔서 행렬 준비를 하시기 바랍니다.

▶ 4/14(주일)은 행렬준비로 미사 전 십자가의 길은 없습니다.

#### ■ 사랑의 단식재 권고일 : 4월12일(금)

사순시기 사랑의 단식재를 통해 사랑을 실천하는 날입니다. 이날 모든 신자들은 단식을 통해 절약된 금전을 4월14일(주님수난성지주일) 2차헌금으로 봉헌해주시기 바랍니다.

#### ■ 박승훈(마르코) 보좌신부 영명축일 축하식

• 일 시 : 4월14일(주일) 교중미사 후

4월25일(목)은 마르코 신부님의 영명축일입니다. 4월21일이 부활대축일이어서 한 주 앞당겨 축하식을 합니다.

#### ■ 산파라 강파라 산행

- 일 시 : 4월28일(주일) 06:00미사 후 출발(육교일)
- 장 소 : 마니산(460m, 인천 강화) • 준비물 : 간식, 식수
- 회 비 : 3만원(아침, 점심 제공) • 대 상 : 모든 교우
- 문 의 : 이운목 예로니모(010-3736-5692)

#### ■ '청년 성서 모임' 모집

- 모집기간 : 3월24일(주일)~3월31일(주일)
- 과 목 : 창세기, 탈출기, 마르코
- 오리엔테이션 : 4월14일(주일) 오후4시
- 문 의 : 010-2585-3513(대표봉사자)

이번주(4월 7일) : 사제 양성 2차 헌금  
다음주(4월 14일) : 주님 수난 성지 주일

#### ✦ 부활 판공 일정

월일(요일)	지 역	성사시간
4/9(화)	무지개, 용마	오후3시~6시 저녁미사 후
4/10(수)	당정1, 당정2	
4/11(목)	용호, 옥천	
4/12(금)	당동	

※ 판공기간 4/10(수) ~ 12(금)까지 지역 판공미사로 봉헌되는 관계로 10:00미사는 없고 19:30미사로 봉헌됩니다.

#### ■ 모임 안내

단 체 명	일 시
제분과위원회	4/7(주일) 교중미사 후
파티마의 세계사도직	4/9(화) 오전10시
상임위원회	4/11(목) 오후8시

#### ■ 연령회 : 이번주(4월7일) 11시미사 후

#### ■ 전례 담당 구역

이번주	시 간	구 역	다음주	시 간	구 역
4월7일	09:00	전례부	4월14일	09:00	전례부
	11:00	용마2		11:00	용마3
	19:30	청년회		19:30	청년회

#### ■ 청소 담당 구역

구 역	일 시	장 소	구 역	일 시	장 소
용마2	4월6일(토)	2층, 3층	용마3	4월13일(토)	2층, 3층

#### ■ 우리들의 정성 (3. 28 ~ 4. 3)

계 정	봉헌금액
교 무 금	10,044,000
주 일 헌 금	3,638,000
감 사 헌 금	740,000
성 소 후 원 금	100,000
후 원 금	364,500
이 자 수 익	411,490

#### ■ 감사헌금

1만(익명) 3만(박정자 수산나)  
 5만(소병관, 신은진 로셀리나) 10만(익명)  
 20만(이스테파니아) 30만(서성운 베네딕도)  
 계 : 740,000

“오늘 성당에 처음 나오신 분들을 진심으로 환영합니다.”

2019. 04. 07.

<p><b>미 사 시 간</b></p> <p>평 일 월 오 전 6:30 화 목 오 후 7:30 수 금 오 전 10:00</p> <p>토 요 일 오 전 10:00 (평 일) 오 후 7:30 (주 일)</p> <p>주 일 오 전 6:30 (새벽) 오 전 9:00 (학) 오 전 11:00 (교) 오 후 3:00 (외국인) 오 후 7:00 (청년)</p>	 <p><b>원곡성당</b> (노동자 성 요셉) 안산시 단원구 화랑로 107 3층</p> <p>본 당: <a href="mailto:wongok@casuwon.or.kr">wongok@casuwon.or.kr</a> 카 페: <a href="http://cafe.daum.net/wongok844">cafe.daum.net/wongok844</a></p>	<p>본당신부 : 김종훈(이우구스티노) 사목회장 : 임동수(요 셉) 연령회장 : 강길연(루치아)</p> <p>사 제 관 : 491-2065 사 무 실 : 491-2064 F495-2986 사목회장 : 010-6241-4328 연령회장 : 010-2282-0893</p>
---	---	--

**화답송**



(후렴) 주 님 이 큰 일 을 하 셧 기 에 우 리 는 기 뻔 하 였 네.

**“ 감사와 기쁨을 두배로 하느님께! ”**

- 사제양성 2차 특별헌금
- 유아 세례식
  - \* 일 시: 4월 6일(토) 오후 5시
- 청년회 참회예절 및 판공성사
  - \* 일 시: 4월 7일(일) 저녁미사 후
- ♥ 청년분들의 많은 참여 부탁드립니다.
- 4월 병자 영성체
  - \* 일 시: 4월 12일(금) 09:30 ~
- 중고등부 주일학교 교사 모집(청소년위원회)
- 부활 맞이 본당 대청소
  - \* 일 시: 4월 13일(토) 10시 미사 후
- 성삼일, 부활 대축일 전례 안내
  - \* 성 목요일(4월 18일)
    - 주님 만찬 미사: 저녁 8시
    - 밤샘 성체 조배: 게시판 참조
  - \* 성 금요일(4월 19일)
    - 공동 십자가의 길: 오후 3시
    - 주님 수난 예식: 저녁 8시
  - \* 성 토요일(4월 20일)
    - 부활 성야 미사: 저녁 8시
- ☞ 4/20(토) 오전 10시 미사 없습니다.
- \* 부활 대축일(4월 21일)
  - 미사: 06:30, 09:00, 11:00, 19:00

- 제 35주년 본당의 날 기차 여행
  - \* 일 시: 4월 28일(주일) 06:30 출발
  - \* 장 소: 충주 명돌 캠핑장
  - \* 대 상: 본당신자, 본당신자 지인
  - \* 회 비: 1인 10,000원(초등학생 이상)
  - \* 신청마감: 4월 14일(주일)
  - \* 신 청: 구역장, 기타구역은 사무실

- 본당 주간 행사
  - \* 성 가 대 월 레 회: 4/ 7일(일) 교중미사 후
  - \* 청 소 년 위 원 회: 4/ 9일(화) 저녁미사 후
  - \* 골롬반후원미사: 4/12일(금) 오전 10시
  - \* 울뜨레야월레회: 4/14일(일) 교중미사 후

**■ 부활 판공성사 일정**

4/9일(화)	4, 11, 12, 19구역	4/11일(목)	5, 6, 14, 17구역
4/16일(화)	성사 안보신 분		4/7, 4/14

**■ 교우 소식**

- \* 전입을 환영합니다.
  - 20구역: 김보라(엘리사벳)
- \* 기도해 주십시오.
  - 기타구역: 백석현(요한세례자) 4/1 선종

**■ 교중미사 후 커피봉사(구역 형제회)**

- \* 금 주(4/7) 10구역 \* 차 주(4/14): 11구역

**■ 성당 청소는 매주 토요일 10시 미사 후**

- \* 금 주(4/13): 대청소 \* 차 주(4/20): 1구역

**■ 주보 봉사자**

- \* 금 주: 인자하신 동정녀Pr./ 구세주의 모후Pr.
- \* 차 주: 평화의 모후Pr. / 애덕의 모후Pr.

**■ 봉헌구역**

- \* 금 주(4/7): 14구역 \* 차 주(4/14): 15구역

**■ 우리들의 정성(3월 28일 ~ 4월 3일)**

수 입		지 출	
미 사 예 물	800,000	보 통 예 금	2,272,000
교 우 금	5,668,000	미 사 예 물	3,110,000
특 별 헌 금	2,590,000	제 전 비	42,500
감 사 헌 금	400,000	전 교 비	877,000
과년도교우금	360,000	행 사 비	600,000
건 축 헌 금	6,350,000	사 제 관 운영비	880,000
기 타 헌 금	60,000	신 자 재 교육비	-29,550
후 원 금	300,000	봉 사 자 교육비	120,000
성 소 후 원 금	55,000	청 소 년 교육비	-38,900
사회복지후원금	65,000	청소년활동지원비	-285,110
		복지시설운영비	120,400
		후 원 금	250,000
		복 리 후 생 비	150,000
		수 도 광 열 비	2,600
		차 량 유 지 비	50,000
		잡 비	60,000
		임 차 료	2,970,000
		특 별 헌 금	2,590,000
합 계	16,638,000	합 계	13,740,940

**■ 주일미사 참례 인원**

신자수: 1,968 참례율: 29.97%

토 요	새 벽	학 생	교 중	청 년	계
65	95	151	216	63	590

천주교를 알고자 하시는 분은 본당신부 또는 사무실로 연락 바랍니다.



천주교원삼성당  
Wonsam Catholic Church

# 성 정하상 바오로 원 삼 성 당

용인시 처인구 원삼면 고당로 16번길 13  
<http://cafe.daum.net/ws1313>

주임신부 : 이 철 민 ( 안토니오 )  
총 회 장 : 김 동 성 ( 베 드 로 )  
연령회장 : 송 주 훈 ( 엘레지오 )  
010-8842-8563  
사 무 실 : 031-332-3457  
팩 스 : 031-332-1531  
<고초골 피정의 집 예약>  
피정의 집 : 031-337-0470

† 미사시간 안내 †			
월요일	06:30	토요일	15:00학생, 19:30
화 · 목	19:30	매월첫주(토)	10:00성모신심
수 · 금	10:00	주일	08:00, 10:30교중

본당 청소 · 전례 담당구역			
청 소	전 례	청 소	전 례
4/6 10:00	4/7 10:30	4/13 10:00	4/14 10:30
넓 실 구 역		두 창 구 역	

## 특별헌금

- 4월 7일 사제양성후원금

## 병자영성체 신청

- 일 시 : 4월 11일(목) 오전 9시 출발합니다.
- 거동이 불편하여 미사에 참례하지 못하는 분이 주변에 계시면 4월 10일(수)까지 각 구역 반장님께 신청해 주시기 바랍니다.

## 사순절 구역별 판공성사 일정

- 4/9(화) 좌전                      4/10(수) 넓실
- 4/11(목) 용바위                4/12(금) 고초
- 18시부터 구역별 판공성사 후 미사를 봉헌합니다.
- 판공성사시간 수요일, 금요일 미사는 19시 30분 미사로 봉헌됩니다.

## 성주간 주님수난 성지주일

- 일시 및 장소 : 4월 14일(주일) 10:30 성당마당
- 성지가 지 축성 및 예루살렘 입성 기념예식

## 파스카 성삼일 전례 안내

일 시	내 용
성목요일 4/18 저녁 8시	• 주님 만찬 미사 (빈민구제헌금) - 발 씻김 예식, 구역별 성체조배 - 수난감실설치장소 : 청소년위원회실
성금요일 4/19 저녁 8시	• 오후3시 십자가의 길 • 주님 수난 예식 (성지복구헌금)
성토요일 4/20 저녁 8시	• 부활 성야 미사 (합동미사예물) - 빛의 예식 초 준비 : 성당에서 판매
부활대축일 4/21 10시30분	• 부활 낮미사 (합동미사예물) • 오전 8시 미사는 없습니다.

## 부활맞이 본당 대청소

- 4월 14일(주일) 교중미사 후 구역별로 지정된 장소에서 청소봉사를 합니다.

## 견진성사

- 일 시 : 6월 9일(주일)  
성령강림대축일 미사 10:30
- 자 격 : 13세 이상(초6부터), 세례를 받고 아직 견진을 받지 않은 신자
- 교육일정 : 5/5, 5/12, 5/19, 5/26  
주일 오전9시 4회 교육
- 사무실로 신청하시기 바랍니다.

## 단체별 소식 및 모임

- 성가단 : 4월 10일(수) 21:00
- 독서해설단 : 4월 11일(목) 저녁미사 후
- 자모회 : 4월 13일(토) 14:30
- 성모회 : 4월 14일(주일) 09:00
- 요아킴회 : 4월 14일(주일) 교중미사 후

## 지난주 재정 현황 3/25(월)~3/31(주일)

주일헌금	1,515,000
교 무 금	1,920,000
장기수선기금	300,000
성소후원금	220,000

## 지난주 미사참례 현황 3/25(월)~3/31(주일)

평일	월	화	수	목	금
	28	98	58	56	51
주일미사 참례자 : 357명 / 총 897명 (39%)					



주님이 큰일을 하셨기에, 우리는 기뻐 하였습니다.

본당 교무금 및 발전후원 계좌  
(예금주 : 원삼성당)  
신협 131-018-695822

사회복지후원 계좌  
(예금주 : 원삼성당 사회복지)  
신협 131-018-695904

성소후원회 계좌  
(예금주 : 원삼성당 성소후원)  
신협 131-018-695884



<p>사 무 실: ☎216-4766</p> <p>주임신부: 이승남(세바스티아노)</p> <p>본당수녀: 함마리스텔라</p> <p>총 회 장: 김진대(클레멘스)</p> <p>연령회장: ☎010-8746-8827</p>	<div data-bbox="544 282 647 383" data-label="Image"></div> <p><b>원천동 성당</b> (성 가브리엘 대천사)</p> <p>수원시 영통구 월드컵로 95 (원천동) woncheon@casuwon.or.kr</p>	<table> <tr> <th colspan="2">주일 미사</th><th>평일 미사</th></tr> <tr> <td rowspan="2">토</td><td>19:00 중고생 (토요일 저녁 주일미사)</td><td>월 06:30</td></tr> <tr> <td></td><td>화 19:00</td></tr> <tr> <td rowspan="3">주 일</td><td>06:30 성인</td><td>수 10:00</td></tr> <tr> <td>10:30 교중</td><td>목 19:00</td></tr> <tr> <td>16:00 어린이</td><td>금 10:00</td></tr> <tr> <td></td><td>19:00 청년</td><td></td></tr> </table>	주일 미사		평일 미사	토	19:00 중고생 (토요일 저녁 주일미사)	월 06:30		화 19:00	주 일	06:30 성인	수 10:00	10:30 교중	목 19:00	16:00 어린이	금 10:00		19:00 청년	
주일 미사		평일 미사																		
토	19:00 중고생 (토요일 저녁 주일미사)	월 06:30																		
		화 19:00																		
주 일	06:30 성인	수 10:00																		
	10:30 교중	목 19:00																		
	16:00 어린이	금 10:00																		
	19:00 청년																			



### ● 본당 특별 미사 및 행사 일정

내 용	일 시
주님 수난 성지 주일 행렬 및 성가치 축복	4. 14(주일) 10:30 교중미사 - 성지행렬로 마당에 주차하실 수 없 으니 지하주차장을 이용 바랍니다.
남수단선교 후원미사	4. 17(수) 10:00 (매월 셋째 수요일)
성유 축성 미사	4. 18(목) 10:30 (정자동주교좌성당)
성 목요일 주님 만찬 미사	4. 18(목) 20:00 (19:00 미사 없음) - 발 씻김 예식 - 어려운 이웃 돕기 <자선헌금> - 구역별 수난 감실 발생 성체조배
성 금요일 공동 십자가의 길	4. 19(금) 15:00 (10:00 미사 없음)
성 금요일 주님 수난 예식	4. 19(금) 20:00 - 말씀의전례, 십자가경배, 영성체 - <예루살렘성지 복구 헌금> - 단식과 금욕
성 토요일 부활 성야 미사	4. 20(토) 20:00 (19:00 미사 없음) - 빛의 예식: 초 준비(성물방) - 미사 후 구역별 음식 나눔
주님 부활 대축일 합동미사	4. 21(주일) 10:30, 16:00 - 19:00 미사 없음
병자영성체	4. 25(목) 09:40 출발 - 4. 20(토)까지 구역장님을 통해서 사무실에 신청
차 축복	4. 25(목) 19:00 미사 후 - 4. 23(화)까지 사무실에 신청

### ● 2019년 부활 판공성사 일정

- 18:30 참회예절, 19:00 미사, 미사 후 판공성사
- 수요일, 금요일 본당 10:00 미사도 있습니다.

일자	해당 구역	장소
4/10(수)	아이파크	102-3703
4/11(목)	신원천1, 2, 3, 신미주, 원천삼성	성당
4/12(금)	에일린, 호반	성당

#### ✦ 부활 판공성사 공동 보속 ✦

- 1) 목주기도 '고통의 신비' 5단 바치기
- 2) 소외된 이웃을 위한 사랑 실천

### 2차 헌금에 정성된 봉헌 바랍니다!

- ⊕ 이번주일 <사제양성후원>
- ⊕ 다음주일 <주님 수난 성지 주일 사랑의 헌금>

### ● 사순시기 '공동십자가의 길' 기도

- 일시 : 4. 12(금) 10:00 미사 후
- 5지역(에일린, 호반, 더샵, 아이파크, 두산위브)

### ● 단체 모임 및 구역 봉사 일정

단체명	일 시	장소 및 봉사
요셉회	4. 11(목) 11:00	지하 8호
에일린, 호반	4. 12(금) 10:00	노인대학점심
신원천 2, 3	4. 13(토)~14(주일)	청소/전례
울뜨레아	4. 15(월) 20:00	지하 2호

글로벌아성가대 단원 모집 : 단장 ☎010-4717-5529

### ● 우리들의 정성 [2019. 3. 25~3. 31]

수입 내역	금 액
교 무 금	8,035,000
주 일 헌 금	3,833,500
감 사 헌 금	1,450,000
과 년 도 교 무 금	490,000
건 축 헌 금	1,060,500
후 원 금	350,000
성 소 후 원 금	140,000
감사 헌금	100만원 익명 / 5만원 주연수(에스테반) 10만원 서명현(안드레아), 이창훈(바오로), 익명 5만원 유정자(로사), 이영희(마리아)
주일 점심	10만원 박혜경(안젤라), 송현섭(위비나), 여재근(마카엘) 5만원 이기옥(소화테레사)

### ● 교무금 및 주일미사 현황 [2019. 3. 31. 현재]

교무금 책정	주일미사 참례
총 세대 1,577세대	총 신자 3,837명
책정 세대 556세대	미사 인원 1,090명
책정률 35.26%	참례율 28.41%

**좋은사람들**

방문 요양♡방문목욕  
가족이 되어 드립니다!

☎010-6344-5676

대표 양광석 도미니코

요양보호사 상시모집

**라다음악학원**

**[입시] 바이올린 첼로 피아노  
플루트 클라리넷 호른 성악**

☎ 214-3532

해외박사 Orch수석 음대출강  
성인양상블: 재밌고 쉽게  
색소폰 트럼펫 기타 드럼

**★중고차 상담★**

•가톨릭 대표중고차, 가톨릭카  
•전차종 좋은가격 매입•판매

**[대표] 이균상 알렉시오(아주대87)**

**[상담] 010-6329-9282**

www.CATHOLICA.co.kr

**사랑의 단식재 권고일**

4. 12(금)  
가난한 이들을 기억하며  
단식을 실천한 후

4. 14(다음주일)  
2차헌금에 봉헌합니다.

2019년 04월 07일

미 사 시 간 안 내		 <b>월피동성당</b> (한 국 순 교 성 인) 안산시 상록구 부루지성모길 6 사제관 483-5406 수녀원 411-0631 사무실 482-7075 팩 스 402-2106 연령회장 : 010-4529-0132	예비신자 교리시간	
토요일	18:30		주일	09:00(성인/군인)
주일미사	07:00 10:30 19:30		금	11:00(성인)
평일미사	06:30 월 10:00 수.금.토(첫토) 19:30 화.목		토	16:30(학생) 19:30(성인)
			유아세례	썩수달 둘째 (토) 17:00
			병자명성체	첫째 (목) 09:30



#### ☑ 4월 유아세례

- 일 시 : 4월 13일(토) 17:00
- 준 비 물 : 가족관계증명서 1통  
세례신청서 1부(사무실 비치)
- ※ 4월 7일(주일)까지 신청해주세요.

#### ☑ 58기 예비신자 성지순례

- 일 시 : 4월 14일(주일) 08:40 ~ 16:30
- 장 소 : 요당리성지(경기도 화성시)
- 대 상 : 58기 예비신자 및 대부모

#### ☑ 견진성사 교리안내

- 접 수 : 4월 7일(주일)부터
- 교리일시 : 5/19(주일)/5/26(주일)/  
6/2(주일) 교중미사 후
- 문 의 : 010-6802-5125

#### ☑ 성모회 총회 및 회원모집

- 총회일시 : 4월 27일(토) 오전 11시
- 장 소 : 성전지하 강당
- ※ 성모회 활동하실 회원 모집합니다.

#### ☑ 레지오 야외행사

- 일 시 : 4월 28일(주일)
- 장 소 : 해미성지

#### ☑ 성주간 전례 안내

성목요일 (4/18)	- 주님만찬미사 20:00 - 미사 후 수난감실조배
성금요일 (4/19)	- 십자가의 길 15:00 - 주님 수난 예식 20:00 ※ 예루살렘성지 복구 헌금 ※ 단식과 금욕
성토요일 (4/20)	- 부활성야 미사 21:00 ※ 18:30 미사 없음
부활대축일 (4/21)	- 부활대축일 미사 10:30 / 19:30 ※ 07:00 미사 없음
※ 부활대축일 합동미사예물을 정성껏 봉헌해 주세요.	

#### ☑ 혼인 갱신식 접수안내

- 일 시 : 6월 16일(주일) 교중미사 중
- 대 상 : 혼인 25주년/50주년/60주년 부부
- 접 수 : 3월 23일(토) ~ 4월 7일(주일)
- 문 의 : 박신희 유스티노 010-3382-9844

☑ 판공성사표가 배부되었습니다. 이사 오셨거나 못 받으신 분은 사무실로 문의바랍니다.

#### ☑ 2019년 부활 판공 안내

일 자	지 역
4월 9일(화)	새말/점섬
4월 10일(수)	한양/주공
4월 11일(목)	현대/시당/월피
4월 12일(금)	광덕/원앙
• 교해성사시간(화~금): 오전 10시 ~ 12시 저녁 7시 ~ 9시	
• 미사시간 : 오전 10시(화 ~ 금) 저녁 20시(화 ~ 금)	

#### ☑ 위원회 및 단체 월례모임

단 체 명	일 시
청소년 월례회의	4/ 9(화) 저녁미사 후
성소분과 월례회의	4/ 9(화) 저녁 8시
울뜨레야 월례회의	4/20(토) 저녁 8시
교리교사 월례회의	4/23(화) 저녁미사 후
꾸리아 월례회의	4/26(금) 저녁 8시
* 위원회 및 단체 월례 모임 날짜를 매월 마지막 주일까지 사무실로 알려 주세요.	

#### ☑ 봉헌금 내역(3/28 ~ 4/3)

- 주일헌금(1차) 2,605,900원
- 주일헌금(2차) 1,109,000원
- 교 무 금(102명) 5,143,000원
- 건축헌금(47명) 1,585,000원

• 오 늘 2차헌금 : 사제양성 후원  
• 다음주일 2차헌금 : 교구사회복음화국지원

교무금, 건축헌금, 감사헌금 무통장 입금안내 신협 131-002-040259(월피동성당)

# 천주교 수원교구 위례성데레사성당

우)13646 성남시 수정구 위례광장로 19, 아이페리온 12층  
사무실 031) 698-4140. FAX) 698-4180 밴드: 위례성데레사성당



주임신부 : 박필범(야고보)  
총 회 장 : 방성호(스테파노)  
연령회장 : 박원봉(스테파노)  
010-4739-6233  
성당E-mail :  
changggok@casuwon.or.kr



## ✠ 4월7일 사순 제5주일

■ 금주 2차 헌금 : 사제양성 헌금

■ 차주 2차 헌금 : 사랑의 헌금

### ■ 성가번호

입당	122	봉헌	210,212
성체	127,498,163	파견	116

### ■ 새 성전 봉헌을 위한 성경필사

4/8 레위기 25장23절-25장55절	4/15 민수기 3장40절-4장33절
4/9 26장1절-26장39절	4/16 4장34절-5장31절
4/10 26장40절-27장34절	4/17 6장1절-7장29절
4/11 민수기 1장1절-1장54절	4/18 7장30절-7장89절
4/12 2장1절-3장39절	4/19 8장1절-9장23절

### ■ 판공성사 안내

4월6일, 4월13일 (토)	저녁7시30분 미사전후
4월7일, 4월14일 (일)	주일미사 전후(저녁8시까지) -저녁8시30분 미사 제외

### ■ 사순관공 보속 안내

- 성안: ①을 못했을 경우 ②·③·④중 택 일
  - ① 사순특강(의무)
  - ② 평일미사 3번
  - ③ 요한의 첫째서간 또는 야고보서간 3번읽기
  - ④ 묵주기도 4번(20단)
- 초등학생: 주님의 기도 3번
- 중학생: 주모송 3번

### ■ 외딴교우 교리 및 견진 안내

- 대상: 외딴교우 및 견진성사 희망자
- 교육일정: 매주 수요일 저녁8시
  - ① 외딴교리 시작일: 4월24일(수) 저녁8시<6주>
  - ② 견진교리 시작일: 5월1일(수) 저녁8시<5주>
- 신청기간: 4월7일(일)~4월21일(일)
- 신청비: 외딴교우 5,000원/견진교리 10,000원

### ■ 연령회 월례회의 안내

- 일시: 매월 첫째주 일요일 11시미사 후

## ■ 교무금 입금 계좌 안내

신협 : 131-018-510682

(예금주: 위례성데레사성당)

[입금시 꼭 납부자의 성명과 세례명을 기재바랍니다]

예) 교무/홍길동박오로, 건축/홍길동박오로, 감사/홍길동박오로

## ■ 교무금.건축헌금 납부 및 책정 안내

(방문 또는 전화) (3월31일 현재)

	책정율	납부율	미책정 세대
교무금	48.5% 663세대	45.2% 618세대	704세대
건축헌금	43.2% 591세대	33.9% 464세대	776세대

## 2019년도 교무금 및 건축헌금 책정바랍니다.

### ■ 초등부 주일학교 오리엔테이션 안내

- 일시: 4월7일(일) 오후2시30분
- 대상: 7세~6학년 자녀를 둔 신 모든 부모님들
- 장소: 성전
- ※ 주일학교에서 사용할 문구 기증받습니다.  
(색연필, 싸인펜, 색볼펜, 연필깎기, 연필, 지우개, 마커, 색지)
- 기증위치: 성전 입구 주보책상 및 문구기증박스 안

### ■ 첫영성체 환영식 및 성경 수여식 안내

- 일시: 4월7일(일) 4시미사 중
- 첫영성체 가족교리 오후2시에 있습니다.
- 장소: 교리실

### ■ 오블라띠 후원미사 안내

- 일시: 4월12일(금) 오전10시

### ■ 사순 야간도보 성지순례 안내

- 일시: 4월12일(금) 20시~24시
- 코스: 성당부지-남문-포도청-연무관-동문-시구문-순교현양비

- 신청기간: 4월7일(일) 저녁미사까지

### ■ 부활맞이 본당대청소 안내

- 일시: 4월13일(토) 10시30분

✠ 미 사 시 간 및 예 절 시 간					
주 일 미 사		평 일 미 사			
중.고등부(토)	저녁 7시 30분	월	오전 9시	고해 성사 : 매 미사 30분 전	
오 전	9시	화	저녁 7시 30분	유아 세례 : 매월 첫째 토요일 16시 ( 일주일 전 신청 )	
교 중	11시	수	오전 10시	환자영성체 : 매월 셋째 금요일 14시 ( 일주일 전 신청 )	
어린이	오후 4시	목	저녁 7시 30분	성 시 간 : 매월 첫째 목요일 19 : 30 미사 후	
청 년	저녁 6시	금	오전 10시	혼 인 : 1개월 전 서류 접수 후 면담	
저 녁	저녁 8시 30분			집. 상가. 자동차 축복 : 사무실 신청 ( 일주일 전 신청 )	
				병자 성사. 장례 발생시: 사무실 연락	

“미사 참례를 위한 발걸음 하나하나를 천사들이 세고 있습니다.”(성 아우구스티누스)

주임신부 배명섭(안드레아) 보좌신부 최재현(요한사도) 총 회 장 박상호(대견안드레아) 연령회장 지병륜(윤호요셉) 010-8707-2800 사 무 실 031-269-3143~4 팩 스 031-269-1929	 <div style="text-align: center;"> <h1>율 전 동 성 당</h1> <p>(영원한 도움이신 성모 마리아)</p> <p>우 16324 수원시 장안구 서부로 2162-6</p> <p>카페주소 : <a href="http://cafe.daum.net/cayuljeon">http://cafe.daum.net/cayuljeon</a></p> </div>	미 사 시 간	
		월	오전 6:00
		화	오전 10시, 오후 7:30
		수,금	오전 6:00, 10:00
		목	오전 6:00, 오후 7:30
		토	오전 6:00, 오후 4:00 오후 7:30
		주일	오전 6:00, 오전 8:30 오전 10:30, 오후 7:30
<div> <div> <ul style="list-style-type: none"> <li>• 유아세례 : 매월 둘째 주 토요일 오후 5시 30분</li> <li>• 예비자 · 목요반 오전 10시, 토요반 오후 8시 30분</li> <li>교 리 · 목요반 오후 8시30분, 주 일 오전 9시</li> </ul> </div> <div> <ul style="list-style-type: none"> <li>• 성모산심미사 : 매월 첫째 주 토요일 오전10시</li> <li>• 성 시 간 : 매월 첫째 주 목요일</li> <li>• 병 자 영성체 : 매월 셋째 주 목요일</li> </ul> </div> </div>			

### 성경 공부를 통한 주님과 친교를 이루는 공동체

#### ‘ 기도는 호흡이다 - 기도를 호흡처럼 ’

- 일상기도(아침, 저녁, 삼종 기도) 바치기
  - 하느님 자비의 시간(오후3시) 함께 기도하기- 주님의 기도, 성모송, 영광송
  - 예수기도 자주 바치기
- “주 예수 그리스도님! ( )에게 자비를 베푸소서! 아멘.”

#### ☑ 함께 하는 성경 통독

14주차	분 량	
<b>4월8일-13일</b> 사무엘기하권 13-24장 시편 3:18;53:55; 58:61-62; 64-71	월	2사무13,1-16,23
	화	2사무17,1-19,44;시편3
	수	2사무20,1-22,51;시편18
	목	2사무23-24;시편53:55; 58:61-62
	금	시편64-67
	토	시편68-71

#### ☑ 본당 신부님과 함께 떠나는 이스라엘 성지 순례단 모집

- 일시: 5월28일(화)~6월5일(수)8박9일
- 신청: 선착순 35명/ 주일 접수 마감

#### ☑ 2019년 수능 수험생을 위한 기도

- 일시: 매주(목)저녁미사 후/ 대성전

#### ☑ 부활 특별 판공 성사 안내

- 일시: 4월7일, 14일(주일)오후 2시-4시

#### ☑ 사순시기 공동 십자가의 길

- 청 년 부: 4월07일 미사40분 전
- 중고등부: 4월14일 미사40분 전
- 성금요일: 4월19일 오후 3시

#### ☑ 성령기도회 강사 초빙

- 일시: 4월12일(금)10시미사 후/ 주제: 탐욕
- 대상: 전 신자 / 장소: 엘리사벳 방

#### ☑ 유아 세례

- 일시: 4월13일(토)오후 5시30분
- 해당되는 가정에서는 유아세례 신청서를 4월12일(금)까지 사무실에 제출바랍니다.



## 세 레

하느님의 자녀로 새롭게 태어나신  
세례자들과 그 가정에 주님의 은총이  
가득 하시길 기도드립니다.

· 세례식 : 4월7일(주일)교중미사 중

※헌화회에서 세례식 축하 꽃다발 판매합니다.

#### ☑ 폐제 미사 봉헌

- 일시: 4월14일(주일)청년미사/ 대성전
- ※ 미사 중 십자가 경배가 있습니다.

#### ☑ 성삼일 전례 및 부활 대축일 미사

일 자	시 간	내 용
성 목요일 4/18(목)	오후 8시 (새벽미사 없음)	주님만찬미사
성 금요일 4/19(금)	오후 3시 (새벽,10시미사 없음)	십자가의 길
	오후 8시	주님수난예절
부활 성야 4/20(토)	오후 9시 (새벽,어린이미사 없음)	부활성야 미사 (개인 초 준비, 부활계란 축복)
부 활 대축일 4/21(주일)	오전 8시 30분 오전 10시 30분 오후 7시 30분 (새벽미사 없음)	주일과 동일

※ 4월21일(주일)주님 부활 대축일은 의무 대축일이며, 합동미사로 봉헌됩니다. 합동미사 예물은 사무실에 미리 봉헌하여 주시기 바랍니다.

※ 4월20일(토)부활성야미사 초,컬초 판매합니다.

#### ☑ 사제 양성 후원 2차 헌금 (4/7)

오늘은 사제 양성을 위한 2차 헌금이 있습니다. 정성껏 봉헌하여 주시기 바랍니다.

<div>주임신부</div> <div>최진혁 세바스티아노</div> <div>총 회 장: 박지순 안토니오</div> <div>연령회장: 010-8360-5945</div> <div>사 제 관: 031-373-2795</div> <div>사 무 실: 031-373-2794</div> <div>F A X: 031-373-2790</div>	<div>은계동성당</div> <div>성 김성우 안토니오</div> <div>(우)18487 화성시 동탄면 장주길 11</div> <div>E-mail: eungye@casuwon.or.kr</div> <div>http://cafe.daum.net/dmsrPehd</div>	미 사 안 내	
		월	오전 6:00
		수·금	오전 10:00
		화·목	오후 7:30
		토	
		오후 3시: 어린이미사	
		성가정 미사	
오후 7시: 중.고등부 미사			
주일 저녁미사			
주 일			
오전 7시, 오전 11시(교중)			

* 성모신심미사: 매월 첫째주 토 10시	* 유아세례: 짝수달 둘째주 토 16시 30분
* 성시간: 매월 첫째주 목 저녁미사후	* 예비자 교리: 주일 9시 30분
* 병자 영성체: 매월 둘째주 목 17시	* 성당청소: 매주 토 10시
* 성당청소: 첫째주→루카, 시티자이 둘째주→요한	셋째주→마태오 넷째주→마르코 다섯째주→전신자

성삼일 전례 및 부활대축일 미사	
주님 만찬 성목요일 미사: 4월 18일 19시 30분	- 가난한 이웃을 위한 헌금 -
주님 수난 성금요일 주님수난예식: 4월 19일 19시 30분	십자가의 길 15시 - 예루살렘 성지복구 헌금 -
	- 금육과 단식-
부활대축일 성야미사: 4월 20일(토) 21시	- 합동가정예물, 초준비, 부활계란축복-
부활대축일 미사: 4월 21일(주일) 7시 11시	

수난 감실 밤샘 기도 순서		
주님 만찬 성목요일 (4월18일)	미사후~22시	상임위원회, 교사회
	22시 ~ 23시	운암 5, 운암 6
	23시 ~ 24시	금곡, 은계, 수청
주님 수난 성금요일 (4월19일)	24시 ~ 01시	운암2-1, 2-2, 현대
	01시 ~ 02시	운암 1, 자이
	02시 ~ 03시	청구, 부산 푸르지오
	03시 ~ 04시	대동, 운암4
	04시 ~ 05시	운암 3-1, 운암 3-2
	05시 ~ 13시	남동탄 성당
※ 오후1시 이후: 원하시는 모든 분 수난예식 전까지 ※		

우리들의 정성 (3/25 ~ 3/30)	
주일헌금(1,2차)	2,873,000원
교무금	1,110,000원
감사헌금	250,000원
건축헌금	원
주일전례구역	금주:운암 3-2 차주:운암3-1
주일미사참례	신자수 2,225명, 참례수 637명
<b>교무금납부현황 총 세대: 931세대</b> <b>책정세대 297 (32%) 납부세대 267 (28%)</b> <b>교무금 자동이체</b> <b>신협 131-017-885922 은계동성당</b>	

부활 판공 성사	
루카 (운암1, 2-1, 2-2, 부산 푸르지오)	4월 9일(화) 20시
요한 (운암3-1, 3-2, 대동, 현대)	4월10일(수) 20시
마르코 (은계, 금곡, 수청)	4월11일(목) 20시
마태오 (운암4, 5, 6, 청구)	4월12일(금) 20시
베드로 (자이)	
초등부 주일학교	- 4월 6일(토) 14시 참회예절 후 판공성사 - 15시 어린이 미사, 16시 십자가의 길 어린이들이 부활판공성사를 꼭 볼수 있도록 부모님들의 협조 부탁드립니다. - 참회예절과 합동보속은 다함께 하시기 바랍니다. - 성사표는 반장님께 받으시기 바랍니다. - 판공성사 권유하여 주시기 바랍니다.

세례식: 4월 21일(주일) 교중미사			
이름(세례명)	구역	이름(세례명)	구역
목철화 소피아	은계	한지영 마리아	운암6
김예진 베로니카		김민서 안젤라	
박지원 엘리사벳		황순애 아녜스	자이
박세하 스텔라	운 암	이근호 요아킴	
임희숙 마르첼라		유승연 마리스텔라	
정태이 엘리사벳		이미선 요안나	구역외
정다희 바울라			
하느님의 은총속에 세례를 받을 수 있도록 기도와 사랑으로 함께하여 주시기바랍니다.			

- ✖ 4월 14일 주님수난성지주일 특별헌금: 사랑의헌금  
 ✖ 사목회의: 4월 11일(목) 저녁미사 후  
 ✖ 유아세례: 4월 13일(토) 16시 30분

천주교를 알고자 하시는 분은 본당 신부님, 또는 사무실에 문의 하십시오.

<p>● 미사안내 ●</p> <p>평 일 : 새벽 6시 00분 ☞ 월 오전 10시 ☞ 수·금 저녁 7시 30분 ☞ 화·목 토요일 저녁 : 오후 4시 (어린이미사) 저녁 7시 30분(은행동)</p> <p>주 일 : 새벽 6시 00분(은행동) 오전 9시 (은행동교중앙미사) 오전 11시(단대동교중앙미사) 저녁 7시 30분</p>	 <p><b>은행동성가장교회</b> (성기정의 보호지이신 성 요셉)</p> <p>13179 경기도 성남시 중원구 금광2동 4245번지 경기도 성남시 중원구 산성대로396번길 13</p>	<p>주임신부 : 염 지원(베드로) 전교수녀 : 노 소피아 권 체칠리아</p> <p>주임신부 : ☎ 746 - 0235 수녀원 : ☎ 746 - 0234 사무실 : ☎ 746 - 0232 FAX : ☎ 746 - 0233 총회장 : 010-9776-8338 연령회장 : 010-4748-7429</p>
---	--	--

<b>성사 안내</b>	<p>·혼인면담 : 수시로 ·병자영성체 : 매월 둘째 주 금(10시미사후) ·고해성사 : 매 미사 30분전 ·예비신자 교리시간 : 단대동 사무실에 문의(733-3004)</p>
------------------	--

**구역 반 모임에 적극 참여합시다!! 구역 반 활동에 적극 동참합시다!!**

사순 제5주일	 <p style="text-align: center;">주 님 이 큰일을 하 셧 기 - 에 우리는 기뻐 하 - 었 네. Fine</p>
---------	--

◆ 타본당 모금활동, 함께 기도합시다

6일(토)~7일(주일)은 신부님과 상임위원회, 5,6 지역 봉사자들이 “원천동 본당”에서 신축금 모금활동 및 물품 판매에 임합니다. 함께 기도해주시요.

◆ 미사 안내

병자영성체	4/12(금) 11:00
(성목요일) 주님만찬미사	4/18(목) 20:00
(성금요일) 십자가의길 주님수난예식	4/19(금) 15:00 20:00
주님부활대축일	4/20(토) 20:00(성야)
	4/21(주일)09:00, 11:00, 19:30

◆ 단체 회합 및 모임 안내

평단협	4/9(화) 저녁미사후
제분과	4/13(토) 저녁미사후
꾸리아	4/14(주일)9시 미사후
연령회	4/21(주일)9시 미사후
상임위원회	4/21(주일) 17:00

◆ 2차헌금 안내

이번주일(4/7)	사제양성후원금
다음주일(4/14)	사랑의헌금

◆ 성전건립을 위한 묵주기도에 적극 동참 바랍니다.

묵주기도누적잔수(3/31 현재)	10,198,655
-------------------	------------

◆ 2차 신약성경 통독 및 성경공부

-일시 : 2월27일(수)부터 매주 화 수 목 금 14:00

-장소 : 단대동성당 성전 -강사 : 염지원 신부님

◆ “입당준비 백일기도”는 하루 1번씩 꼭 바쳐주시기 바랍니다(시편 122편).

◆ 사순 판공 성사 안내

4월 17일(수)까지 매 미사 전 · 후로 지역, 구역 상관없이 자유롭게 성사 보시기 바랍니다.

◆ 수난감실 성체조배 자율(희망) 참여 신청

4월19일(성금요일) 오전1시~6시중 자율 참여 신청을 받습니다. 성전 로비, 은행동 사무실 앞에 신청서 비치돼 있습니다.

◆ 소공동체 봉사자 교육(기초과정) 신청

-일시 : 6월15일(토), 22일(토) 12:30~16:00

-장소 : 위례성대레사 성당

-교육(참가)비 : 없음.

-신청 : 소공동체위원회장 또는 사무실.

◆ 성전신축을 위한 금 봉헌안내

-기간 : 2019년 사순시기(3/6(수)~4/17(수))

-종류 : 금이라면 모두(14K, 18K, 24K)

-봉헌식 : 2019년 4월 21일(주님부활대축일)

•봉투 겉면에 성명, 세례명, 종류(14K, 18K, 24K) 물품명, 매입당시 중량(돈), 기부금처리여부 기재 후 밀봉하여 신부님 또는 사무실로 내 주시기 바랍니다.

◆ 헌옷수집 : 수집기간 3/17(주일)~4월7일(주일)

-수집장소 : 은행동 신축본당 뒤 재흥빌라105동 지하

◆ 이스라엘, 요르단 성지순례 참가자 모임

4월 21일(주일) 9시 미사 후 요한홀(지하2층)에서 사전모임이 있습니다. 참가자는 꼭 참석하시기 바랍니다.

◆ 승합차 운행 봉사자

4월1주 (4/7)	4월2주 (4/14)	4월3주 (4/21)	4월4주 (4/28)
한태권 사도요한	김승현 안드레아	조희수 대건안드레아	여상현 시몬
정복수 야고보	정복수 야고보	정복수 야고보	정복수 야고보

천주교를 알고자 하시는 분은 이웃 천주교 신자들 또는 사무실에 문의하십시오.



2019년 4월 7일

【 사순 제5주일 】

미 사 시 간				 <div>성 요한 크리스소스토모</div> <div>의왕성당</div> <div>경기도 의왕시 부곡중앙남5길 23 (상동 215-40)</div> <div>홈페이지: <a href="http://www.cauiwang.or.kr">http://www.cauiwang.or.kr</a></div> <div>E-mail: <a href="mailto:uiwang@casuwon.or.kr">uiwang@casuwon.or.kr</a> (사무실)</div>	주 임 신 부: 김부호 베드로 교 수 녀: 한 빼르뻬우아 총 회 장: 진광용 빈첸시오				
주일	09:00 (일반), 11:00 (교중) 17:00 (청소년통합미사)				전 화	사무실	031) 462-5000		
월	06:00	수,금	10:00			연령회장	이안토니오: 010-3798-2752		
화.목	19:30 (첫 목요일 성체강복)					사제관	462-5001	수녀원	462-5002
토	10:00 (첫 토요일 성모신심미사) 19:30 (토요일 주일 저녁미사)					F A X	462-5003	유치원	461-0255

화  
답  
송

주님이 큰 일을 하셨기에 우리는 기뻐하였네

### † 특별헌금 안내

날 짜	특 별 헌 금
4월 7일	교구사제양성후원
4월 14일	사랑의헌금(주님수난성지주일)

### † 사순시기 십자가의 길 기도

☞ 일시: 매주 목, 금요일 미사 후

날 짜	진 행	날 짜	진 행
4/11(목)	전례위원회	4/12(금)	사랑하옵소서Pr.

### † 환자영성체 신청

- ☞ 일시: 4/11(목) 오후 2시부터
- ☞ 구반장님께서는 사무실로 신청하시기 바랍니다

### † 부활맞이 대청소 및 화단가꾸기

- ☞ 일시: 4/14(주일)교중미사 후, 중식제공
- ☞ 구역별로 청소 및 꽃, 나무심기
- ☞ 대상: 전신자(소공동체, 형제연합회 주관)

### † 성주간 전례 안내

날 짜	시 간	전 려	비 고
4/14 주님수난 성지주일	평소와 같음	주님의 예루살렘 입성 기념	
4/18 성 목요일	오전 10시30분	성유축성미사	정자동 성당
	저녁8시	주님 만찬 저녁미사 발씻김 예식 수난감실 성체조배	구역단체별 성체조배
4/19 성 금요일	오후3시	십자가의 길	십자가경배 단식, 금욕, 특별헌금
	저녁8시	주님 수난 예식	
4/20 성 토요일	저녁8시	파스카 성야 미사 빛의 예식	합동미사에음 헌금, 초준비
4/21 부활대축일	오전 10시 30분	주님 부활 대축일 낮미사	합동미사에음 헌금

☞ 부활대축일은 오전 10시30분 미사 한 대만 있습니다.

### † 부활대축일 맞이 구역별 척사대회

- ☞ 내용: 음식 나눔과 구역별 척사대회
- ☞ 시간: 미사후~오후 4시
- ☞ 협조: 행운권추첨 물품 후원 부탁

### † 사순시기 사랑의 실천 활동

- ☞ 사순절 저금통: 4/21(주일)까지 사무실로 봉헌
- ☞ 사랑의 단식재 권고일 (4/12): 가난한 이들을 위한 단식 실천
- ☞ 주님수난성지주일(4/14)에 단식 실천의 결과물을 2차 헌금으로 봉헌함

### † 본당 관리장님 채용 안내

- ☞ 자격: 세례 후 3년 이상, 시설관리, 환경정리 업무 가능한 남성, 1종 운전면허 소지자, 외 자격증 소지자 우대, 근무 시간과 급여 상의
- ☞ 문의: 사무실 ☎ 462-5000

### † 여성 수도 성소자 모집

- ☞ 대상: 초·중·고등학교 여학생
- ☞ 신청: 4/20(토)까지
- ☞ 문의: 성소분과장 ☎ 010-6485-6584

### † 반, 구역별 교적조사에 협조 바랍니다

- ☞ 목적: 전입 전출, 행불자 파악 및 교적정리
- ☞ 일시: 3월 24일(주일)부터
- ☞ 방법: 구 반장님들께서 연락 및 만남

### † 부활 판공 일정

날 짜	요 일	구 역
4월 9일	화	5, 6, 푸르지오

- ☞ 고해성사: 7시부터 9시 정도
- ☞ 부활판공 공동보속(1가지 이상 실천하기)
  - ① 십자가의 길 1회 ② 평일미사 2회
  - ③ 기도를 위한 기도 5번 ④ 묵주기도 5단
  - ⑤ 성삼일 전례 참여 ⑥ 자선
  - ⑦ 단식 후 자선 ⑧ 창과 겨러 3번

### † 본당 환경개선기금 마련 음식 판매

- ☞ 일시: 4/7(주일)
- ☞ 음식: 추어탕



# 이천성당

사순 제5주일  
(2019년 4월 7일)

## 4월 가족기도지향

박탈감으로 희망을 잃은 청년들이 힘과 용기를 얻을 수 있도록 기도합니다.

\*미사 : 4월 25일(목) 저녁 7시 30분

## 지역별 부활 판공 일정

### 4/9(화) 중리 2, 3구역

\*장소 - 중리동 209-8(남천공원 화장실 앞)  
\*문의 010-4482-6778(이용구소화데레사님택)

### 4/11(목) 중리 4 구역(중일)

\*장소 - 중일동 현대홈타운 107-503  
\*문의 010-2779-3322(구천모루도비꼬님 택)

### 4/12(금) 창전1,2 구역

\*장소 - 창전동 422-10  
\*문의 010-8766-8227(김호묵 아가다님 택)

### 4/14(주일) 마장지역

\*장소 - 이치리 공소  
-오후 2시 성사, 오후 3시 미사

### 4/16(화) 창전1, 3, 4 구역

\*장소 - 창전동 대원3차 B-501  
\*문의 010-2728-7278(정영애 따르시치아님 택)

\* 양심성찰 오후 6시30분  
\* 성 사 오후 7 ~ 9시  
\* 미 사 오후 8시

오늘은 본당 사회복지활동 홍보 및 후원회원 활동회원 모집이 있는 날입니다.

## 성당 정문 차량 차단기 설치

우리 본당은 시내에 위치한 본당의 특성상 주차관리에 애를 먹을 수밖에 없는 여건에 있습니다. 그간 본당 관리장께서 얼굴을 붉히고 마음을 상해가면서까지 쉽지 않은 일들을 잘 관리해주어서 별 탈 없이 이제껏 무난히 관리 되어 왔습니다.

그러나 오는 6월 관리장께서 정년퇴직을 하고 나면 주차관리가 결코 쉬운 문제가 아니어서 효과적인 주차관리를 위해 차단기를 설치하기로 사목회에서(2월 3일) 결의하였고 업체의 견적을 받아 이달 말에 차단기 설치 공사를 할 계획에 있습니다.

차단기를 설치하더라도 제한된 주차 공간을 필요할 때 적절하게 이용할 수 있도록 서로의 노력과 정해진 원칙을 잘 지켜주셔야 합니다.

### \*차량 등록

차단기 설치에 따른 교우 세대의 차량을 등록하여 주십시오. 등록된 차량에 한하여 출입 가능한 리모콘 키를 제공합니다.

### \*차량등록 비용

각 차량 등록시에 등록비용을 받습니다. 각 차량에 제공되는 리모콘과 설치비용을 포함한 공사대금을 십시일반 나눈다는 마음으로 차량 등록시에 내주시기 바랍니다.

\*등록 비용 : 차량당 2만원

추후 차단기 설치에 따른 차량의 사용 원칙과 기준에 대해서는 다시 공지하여 드리겠습니다

미 사 시 간		
주 일	08:00 (일반) 10:30 (교중) 19:00 (청년)	
토요일	10:00 (첫토성모신심) 16:00 (어린이) 19:00 (청소년)	*유아세례 : 매달 첫 토요일 10시 미사 후 *병자성사 : 소공동체 봉사자를 통해서나 직접 사무실로 언제나 *차량축복 : 화요일~토요일 미사 후나 부득이하면 가능한 시간 사전 약속 *집 축 복 : 가능한 시간을 사전약속으로 *병자영성체 : 매월 둘째 목요일 오후 1시 30분 신청은 직접이나 소공동체 봉사자를 통해 사무실로 *환우기도 : 앓고 있는 병자를 위해 원하면 방문기도 요청 가능 *신앙면담 : 원하면 언제나 가능
평 일	06:00 (월수금) 10:00 (수목금토) 19:30 (화목)	

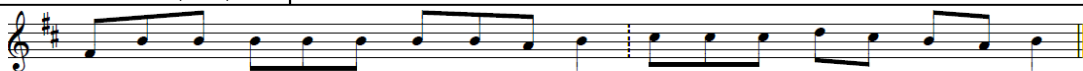

주님이 큰일을 하셨기에 우리는 기뻐하였네

쉬는가족 우리가족, 우리모두 한 가족

예비신자 교리	주 일 09:30 수요일 11:00	 <b>이현성당</b> 성 요한 세례자 용인시 기흥구 이현로 68-1 (보정동 440) 주임신부 : 이성호(스테파노) 548-2297 총 회 장 : 조창행(바오로) 연례회장 : 김재민(바오로) 010-5264-6541 사 무 실 : 548-2288 FAX : 548-2299	※ 미 사 시 간 ※			
고 해 성 사	미사 전 20분		주일	07:00	월	06:00
유 아 세 례	홀수달 둘째 토 17시			11:00(교중) 19:30(청년)	화	19:30
병 자 영 성 체	매월 넷째 금 11시		토	19:30	수	10:00
성모 신심 미사	매월 첫째 토 10시				목	19:30
집,상가,차 축복	상시(사무실 신청)				금	10:00
성체강복,가정미사	매월 첫 목 19:30					



주 님 이 큰 일 을 하 셧 기 에 우 리 는 기 뻐 하 였 네.

**미사 전 · 후 5분 묵상을 실천합니다.**

**청년 미사 안내 (주일 저녁 7시 30분)**

대 상 : 본당의 모든 청년  
모 집 : 청년회 전례부, 성가대 모집합니다  
문 의 : 원선우 마르코(010-6276-1119)  
조서희 수산나(010-2792-9349)

**사랑의 단식재 권고일 - 4월 12일(금)**

이날 한끼 단식을 실천하여, 4월 14일(주님 수난 성지주일)에 가난한 이들을 위한 특별헌금으로 정성껏 봉헌하시기 바랍니다.

**이현 복음화설명회**

일 시 : 4월 7일(주일) 11:00 교중미사 후  
장 소 : 성전

**십자가의 길- 사순기간중 매주 금요일 10:00미사 후**

**부활맞이 대청소 - 4월 13일(토) 10:00**

**파스카 성삼일과 주님부활대축일 전례**

일 자	시 간	내 용	봉 헌 금
성 목 요 일 (4월 18일)	20:00	· 주님 만찬 미사 · 미사 후 성체조배	헌 금 (가난한 이들을 위한 헌금)
성 금 요 일 (4월 19일)	20:00	· 주님 수난 예절	헌 금 (예루살렘 성지 복구비)
부 활 성 야 (4월 20일)	21:00	· 개인초 준비 (구입:성물방)	헌 금 합동미사예물
주님 부활 대축일 (4월 21일)	11:00(교중), 19:30		

**사순저금통 회수**

4월 21일(주일)까지 사무실로 내주시기 바랍니다.

**봉사 및 청소**

주차, 전례, 헌금		성 당 청 소	
4.07(주일)	3지역	4.11(목)	4지역
4.14(주일)	4지역	4.18(목)	1지역

**특별헌금 안내**

이번주(4/07) 사제양성  
다음주(4/14) 사회복음화국지원 (사랑의 헌금)  
※성전건립헌금은 주일헌금과 함께 봉헌예물 봉투에 봉헌합니다.

**건진성사 및 건진교리 안내**

일 시 : 6월 9일(성령강림대축일) 11:00 교중미사 중  
대 상 : 세례 후 건진 안받으신 분  
교리시간 : 5월 11일~6월 8일  
(매주 토요일 20:30~22:00)  
교리장소 : 성전  
접수기간 : 4월 14일(주일)~5월 11일(토)  
교육비 : 15,000원  
문 의 : 교육분과(010-4742-7265)

**미사참례 (3/25 ~ 3/31 교적신자 : 3,210명)**

구분	월	화	수	목	금	토	주일	합계	비율
인원	52	179	90	108	121	295	579	874	27.23%

**우리들의 정성 (3월25일 ~ 3월31일)**

구 분	금 액	구 분	금 액
교 무 금	8,885,000	주일 헌금	2,489,100
성소복지후원금	90,000	건립 헌금	1,558,500
감 사 헌금	200,000	시설(성물장의자)	27,120,000
기타 수입	1,000,000	총 수 입	49,813,100
건립 기금	8,470,500	총 지 출	16,760,830

**건립기금(단위: 천원)**

서대준 100	김기천 150	김봉준 150	임동일 150
강진구 200	방지훈 80	허윤선 50	윤진우 150
문인숙 100	이광률 150	정정구 150	박주희 50
최인원 150	김춘식 100	설수경 50	이승훈 100
오경태 50	김지선 100	한세동 30	이영희 110
정홍기 150	이민숙 50	양수현 150	길호현 100
이경주 150	이성용 50	최상징 50	김재민 150
김유신 300	김승관 200	권윤정 150	송정화 1,000
우윤식 50	손유정 100	명선화 120	조금희 30
조명순 150	주현중 100	김미금 150	양혜옥 150
김정희 150	함옥희 100	이병숙 50	최창주 50
정진채 200	이순희 100	오영숙 20	윤미영 30
이상명 150	정기호 100	김동균 100	강병준 50
김기순 50	강선혜 150	정경세 300	강형찬 200
박유진 150	이동언 150	이필희 20	익명 30
익명 300	익명 50	익명 150	익명 200
익명 100			

**감사헌금(단위: 천원)**

양혜옥 100	엄성용 100
---------	---------

미 사 시 간		 <b>천주교</b> 신자들의 도움이신 영 마리아 <b>인계동 성당</b> <a href="http://cafe.daum.net/ingyedong.ca.church">http://cafe.daum.net/ingyedong.ca.church</a> 주임신부 : 설종권 (요한세례자) 전교수녀 : 나 페브로니아, 고 막시밀리안 e-mail : ingye@casuwon.or.kr (우 16487) 수원시 팔달구 권광로 263번길 10	FAX : 214 - 7932
토	18:00 (어린이,가족)		사무실 : 214 - 8076
주 일	07:00 (일반미사) 11:00 (교중미사) 18:00 (중고등,청년)		수녀원 : 213 - 3678
여	06:00 (월) 19:30 (화,목) 10:00 (수,금)		총회장 : 010-5254-0456
		* 예비신자 교리시간 *	
		주일 : 오전 9시30분(성인,학생)	

□ 주일헌금 봉헌 (4월 7일, 사순 제5주일)  
· 금주 2차 헌금은 사제양성후원 특별헌금입니다.

**✧ 사순 특강 ✧**

· 일 시 : 4월 7일(주일) 11시미사 후 (오후 1시2시30분)  
· 강 사 : 전삼용 요셉 신부님  
· 주 제 : “심판 때 듣게 될 3가지 질문”  
· 점심 (컵라면, 주먹밥) 드립니다.

□ 전신자 묵주기도 100만단 봉헌하기  
· 2월부터 12월까지 묵주기도 지향을 두고 묵주기도 5단에 구슬 한 개씩 봉헌함에 넣기 (제대 앞 봉헌함) (4월 3일 집계 : 92,090단)

□ 사순시기 공동 십자가의 길 (3/8~4/12)  
· 일 시 : 매주 금요일 오전 10시 미사 후, 오후 7시30분

□ 사순시기 사랑 나눔 실천 저금통 봉헌  
· 기 간 : 3월 6일(수)~4월 20일(토)  
· 사용처 : 본당 어려운 이웃 돕기 / 교구 사회복음화국 생명 지원 및 해외 원조 사업 기금 후원 / 어린이 보육권 및 발달장애인 돕기, 북한동포 돕기 (주보대 옆 봉헌함 3개)

**✧ 부활 판공성사 일정 ✧**

· 판공 일시 : 3월 11일(월) ~ 4월 17일(수)  
· 평일 미사 전, 후 (2층 성전 고해소)  
(주일 및 토요일에는 판공성사를 드리지 않습니다.)

- ※ 판공 준비물 : 판공성사표, 판공 감사예물
- ※ 판공 공동 보속 : 평일미사 참례 1회, 십자가의 길 기도 2회, 묵주기도 20단, 선행·자선 3회
- ※ 판공성사를 보신 후에는 판공성사표를 꼭 제출바랍니다.

**< 손님신부님 판공 일정 >**

손님 신부님	판 공 날 짜	판공 시간
원로사목자 정자용 신부님	4월 6일토, 4월 13일토	오전 10시 미사 후
손글성지 이건희 신부님	4월 11일토	오후 7시30분 미사 전후

※ 상기 일정에 나머지 평일 판공사는 본당 주임신부님께서 주십니다. (월요일 포함)  
 ※ 토요일 또는 주일에 판공을 보신 분들은 평일미사에 꼭 참여하시기 바랍니다. (판공 보속)  
 ※ 주일 미사 전후로는 판공성사를 드리지 않으므로 이 점 양해 부탁드립니다.  
 ※ 주일 판공성사 이외의 성사를 보실 분들은 주임신부님께 청하여 성사 드리기 바랍니다. (정성껏 준비해 주세요, 감사합니다.)

□ 병자영성제 : 4월 10일(수) 10시 미사 후 및 오후  
· 반장님을 통하여 신청해 주시기 바랍니다.

□ 사순시기 사랑의 단식재 권고일 : 4월 12일(금)  
· 단식을 통해 절약된 금전 봉헌 : 4월 14일(주일) (2차 헌금)  
[전례봉사, 선교봉사, 청소봉사 안내]

전례봉사 구역				선교봉사 Pr.				청소봉사 구역	
4월 7일 (사순 제5주일)	07:00	기쁨2구역	4월 14일 (주님수난성지 주일)	07:00	기쁨4구역	4월 7일	천상의 모후 Pr. 창조주의 어머니 Pr	4월 6일	민음1,2단지
	11:00	기쁨3구역		11:00	민음1단지	4월 14일	일치의 모후 Pr. 로사리오의 모후 Pr	4월 13일	대 청 소
	18:00	중고등부		18:00	중고등부	4월 21일	구세주의 어머니 Pr. 찬송하을 어머니 Pr	4월 20일	평화1구역

천주교를 알고자 하시는 분은 본당신부님, 수녀님 또는 사무실에 문의하십시오.

□ 부활 맞이 성당 대축소 : 4월 13일(토) 10시미사후  
· 마을별 청소 담당 : 평화마을(시하,정신,구수), 행복마을(1층), 기쁨마을(2층), 믿음마을(3층)

□ 성주간 및 주님 부활 대축일 미사 안내

날 짜	미사시간	주요 예식
4월 14일(주일) 주님 수난 성지 주일	11시미사	· 주님의 예루살렘 입성 기념 행렬 · 주님 수난 성지 (성경, 찬송, 기쁨, 평화) · 성주간 성지 순례 (성경, 찬송, 기쁨, 평화) ※ 11시 미사 외 미사는 2층 성전에서 합당
4월 18일(목) 주님 만찬 성목요일	오후 8시	· 주님 만찬 성목요일 미사 (빛의 예식) (사랑의 하품) · 미사후 주님 만찬 성지순례 (마를 만찬해방 시간)
4월 19일(금) 주님 수난 성목요일 (단식, 금육)	오후 7시30분 오후 8시	· 공동 십자가의 길 · 주님 수난 예식 (십자가 경배) (예루살렘 성지 복구를 위한 특별헌금) ※ 4월 19일(금) 오전 10시 미사는 없습니다.
4월 20일(토) 파스카 성야	오후 8시	· 파스카 성야 미사 (빛의 예식) (활동미사 예물 봉헌), 초 준비 · 세례식
4월 21일(주일) 주님 부활 대축일	오전 11시 오후 6시	· 주님 부활 대축일 미사 (활동미사 예물 봉헌) ※ 4월 21일(주일) 오전 7시 미사는 없습니다.

□ 부활 제대 꽃 봉헌 받습니다 : 4월 19일(금)까지  
· 접 수 : 주일 : 현화회원(1층로비), 평일 : 사무실

□ 부활 달걀 만들기 컨테스트  
· 부활 달걀 만들기 반 구역별 자살합니다.  
- 5만원(2팀), 10만원(2팀), 20만원(1팀)

□ 부활 쿠키 판매 : 4월 20일(토)~21일(주일)  
· 은총시장에서 부활을 맞아 부활 쿠키를 판매합니다.  
· 사랑 쿠키(5,000원), 행복 쿠키(5,000원), 병아리 세트(6,000원), 부활 세트(13,000원)

□ 유아세례 : 4월 28일(주일) 11시미사  
· 유아세례 대상 : 만 6세 이하의 유아  
· 대부분 선전 및 유아 명의로된 가족관계증명서, 유아세례신청서(사무실 비치)를 제출바랍니다.  
· 서류 제출, 접수 마감 : 4월 21일(주일)까지 (사무실)  
※ 5명 이하일 경우 다음으로 연기됩니다.

□ 견진 교리 신청 받습니다.  
· 견진교리 일정 : 5월 4일(토)~6월 8일(토) (총 6회)  
· 견진교리 신청 : 6월 9일(주일) 11시미사  
· 견진교리 신청비 : 1만원 (사전대 포함)  
· 견진교리 신청, 접수 : 4월 6일(토)~4월 28일(주일)  
(신청 양식 : 주보대 비치, 미사후 교육부와 봉사자 접수)  
· 문 의 : 교육문화장 010-7182-1211

□ 본당 전체 봉사자 워크샵 : 5월 11일~12일  
· 장 소 : 고성 가리마스 피정의 집  
· 참석대상 : 각 마을 담임 회장 반장, 각 위원장, 산하단체장  
· 회비 : 1만원

주임신부	김봉학(바오로)	 <p>목주기도의 복되신 동정마리아</p> <p>http://cafe.daum.net/indukhome 경기도 안양시 동안구 관악대로 466(관양동)</p>	미 사 시 간 안 내	
보좌신부	김영철(요한사도)		평 일	[월] 06:00 [화,수] 10:00 19:30 [목] 06:00 19:30 [금] 06:00 10:00 [토] 10:00
수녀원	허 마리콘솔라파 김 베르베두아			
총 회 장	김영철(마카벨) (010-5387-7120)		주 일	[토] 19:30 (토요일저녁주일) [일] 06:00 09:00(어린이가족) 11:00(교중) 15:00(중고등) 19:00(청년) 21:00(직장인)
연령회장	김장희(계준이나시오) (010-4741-6969)			김, 상가, 차 축복 수시로 사무실에서 접수합니다.
사 무 실	424-2833			

□ 2019년도 사목목표: “누구든지 이 어린아처럼 자신을 낮추는 아가 하늘나라에서 가장 큰 사람이다.”(마태오18,4)  
예비신자 교리서 다시 읽기 / 늘 세례 때를 기억하며 어린이와 같이 순수한 마음 갖기 / 자신의 주보성안에 대해 깊이 알기

## 63기 세례식 안내

63기 예비 신자들이 주님의 자녀로 새롭게 태어납니다.  
많은 관심과 기도 부탁드립니다.

4월 10일 (수) 19:30 미사 후- 종합교리

4월 11일 (목) 19:30 미사 후 - 예절연습/총회장 말씀

4월 12일 (금) 신부님 면담(오전/오후)

4월 13일 (토) 세례식(14:00)

### ■ 청년 때제미사

▶ 일 시: 4월 7일(금일) 19:00 미사

▶ 미사 중 초 봉헌이 있습니다.

### ■ 울드레야

▶ 일 시: 4월 16일(화요일) 19:30 미사 후

### ■ 성령기도회

▶ 일 시: 4월 11일(목요일) 19:30 미사 후

▶ 주 제: 죽음에서 생명으로(마르코 10, 34)

▶ 강 사: 하창식 바오로

### ■ 병자영성체

▶ 일 시: 4월 12일(금요일) 13:00

▶ 4월 10일(수)까지 사무실에 신청하여주세요.

### ■ 연령회

▶ 일 시: 4월 7일(주일) 11:00 미사 후

▶ 장 소: 3층 대강당

### ■ 부활맞이 본당 대 청소

▶ 일 시: 4월 14일(주일) 11:00 미사 후

### ■ 부활 판공성사 손님신부님 일정

▶ 일 시: 4월 7일(금일), 4월 14일(주일)

▶ 시 간: 오전 9시 미사, 11시 교중미사

### ■ 성가정어머니Cu. 윌레회의

▶ 일 시: 4월 17일(수요일) 13:00

### ■ 성소후원회 기도모임

▶ 일 시: 4월 23일(화요일) 10:00 미사 후

## ■ 견진교리 신청 안내

▶ 교리일정: 5월 16~6월 6일(매주 목요일 저녁미사 후)

▶ 신청기간: 4월 1일~5월 12일까지 접수

▶ 신 청 비: 10,000원

▶ 문 의: 교육분과장 010-9286-4938

## 성삼일 전례일정

일 자	시 간	전 려
4월 18일 (성 목요일)	저녁8:00	주님만찬미사
		가난한 이들을 위한 “사랑의 헌금” 있습니다
		미사 후 밤샘 성체초배
4월 19일 (성 금요일)	오후3:00	공동십자가의길
	저녁8:00	주님수난예식
		예루살렘 성지복구헌금 있습니다
4월 20일 (성 토요일)	저녁9:00	부활성야미사 (초 준비)
		가정합동예물 있습니다
4월 21일 (부활대축일)	미사시간: 09:00, 11:00, 15:00, 19:00, 21:00	

## 2019년 사순시기 십자가의 길 기도

일 정	지 역	진 행
4/ 8 월(15:00)	동편2	최진숙 요안나
4/ 9 화(15:00)	더샵	이도화 율리아
4/10 수(15:00)	공작/수촌	이남미프란체스카
4/11 목(15:00)	마분/인덕	이영옥 일미나
4/12금(10:00미사 후)		신부님과 함께
4/13 토(15:00)	부림/중촌	최민자 휘데스
4/14 주일		개인

2019년도 교무금신립현황 총세대수: 2,457 책정세대: 1,025 미책정세대: 1,432 책정비율: 41.7%

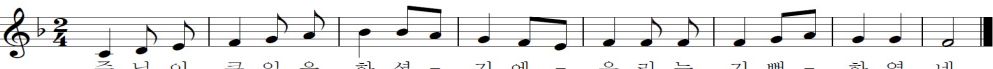
특별헌금	사제양성후원금.(다음주:주님수난성지주일)	4월 전례	수촌지역		
주일미사 참례현황	총 신자수	5,882	참례수	1,963	참석률 33.4%
화답송	 주님이 큰일을 하셨기에, - 우리는 기뻐 - 하였네.				



		<b>일월성당</b> 성 빈첸시오 아 바오로 http://cafe.daum.net/ilwol-catholic/		주임신부: 최종환(미카엘) 총회장: 강길성(프란치스코) 사무실: 031)227-3613 수원시 장안구 일월로 90번길 7
미사	주일	토요일 : 오후4시(어린이미사), 저녁7시30분(중고등부미사) 주일 : 새벽6시30분, 오전9시, 오전11시(교중미사), 저녁7시30분(청년미사)		
	평일	월요일 : 새벽6시30분 화요일, 목요일 : 저녁7시30분 수요일, 금요일 : 오전10시		
연령외 지역외장	일월: 010.9231.1943(성낙희)	삼환: 010.2212.1970(김광웅)	화서1: 010.2746.4879(김주환)	
	화서2: 010.6217.3283(선종철)	천천1: 010.9119.6458(한현숙)	천천2: 010.6674-9227(전광자)	

### +미사,전례,성사

#### +성주간 예수부활대축일합동가정미사 전례안내

일 자	시 간	내 용
4/18(목)	주님만찬 성목요일	저녁 8시 주님만찬예식(세족례) 수난감실 성체조배
4/19(금)	주님수난 성금요일	저녁 8시 공동 십자가의 길(저녁 7시) 주님 수난예식(금욕과 금식) (예루살렘성지복구헌금)
4/20(토)	성토요일 부활성야	저녁 8시 부활성야 미사
4/21(주일)	예수부활 대 축 일	※미사시간: 주일 미사와 동일

※예수부활대축일은 의무 대축일이며 합동가정미사로 봉헌됩니다.(☞합동미사에예물과 주일헌금 봉헌)

#### +부활 판공성사 안내

▶기간: 3/6(수)~4/17(수)

- 매 미사 전 30분, 미사 후 성사인원 있는 시간 까지.
- 낮시간 판공성사: 토요일 오후 1시~2시

※기간 내에 개인별로 성사 보신 후 교회소 안에 비치된 함에 성사표 넣으시면 됩니다.

#### +사순시기 공동 십자가의 길

▶매주 금요일 10시 미사 후 (진행: 지역별)

- 4/12(천천2), 4/19(화서1, 10시)

#### +수난감실 성체조배 안내(4/18~19)

일자	시 간	구 역	일자	시 간	구 역
4/18 (목)	22:00~22:55	성가대 푸르지오1		09:00~09:55	푸르지오4
	23:00~23:55	푸르지오2		10:00~10:55	푸르지오5
	12:00~12:55	푸르지오3		11:00~11:55	푸르지오6
4/19 (금)	01:00~01:55	금강	4/19 (금)	12:00~12:55	천천
	02:00~02:55	엘지1		13:00~13:55	코오롱3
	03:00~03:55	엘지2		14:00~14:55	현대
	04:00~04:55	진흥		15:00~15:55	대우 신동아
	05:00~05:55	청구		16:00~16:55	삼환1
	06:00~06:55	코오롱1		17:00~17:55	삼환2
	07:00~07:55	코오롱2		18:00~18:00	삼환3
	08:00~08:55	성원		19:00~19:55	삼환4

### +본당 공지

#### ■ 부활 맞이 대정소 -4/7(주일) 교중미사 후(점심제공)

- 구역별 지정 장소로 깨끗이 청소해 주시기 바랍니다.  
(청소도구는 교중미사 후 1층 마당에 지역별로 분배 됩니다)
- ※모두 참여하여 깨끗한 마음으로 기쁜 부활을 맞이합시다.

2차헌금	이번주 4/7 다음주 4/14	사제 양성 사랑의 헌금
------	---------------------	-----------------

#### ■ 사순시기 실천 활동 안내

- 사순 헌금통 봉헌(사순시기 동안 각 세대별 모금)
- 사랑의 단식제 권고일(4월12일)
- 가난한 이들을 위한 공동헌금(4월14일, 2차 헌금)

#### ■ 라파엘 성지순례단 성지순례

- 일시: 4/16(화) 06:30출발
- 장소: 대구대교구(성모당, 관덕정 순교기념관, 복자성당, 계산 주교좌성당)

#### ■ 빈첸시오 평생대학 재능기부 선생님 모집

- 수업내용: 영어회화, 일본어, 서예, 아이클레이, 종이접기, 가요, 라인댄스, 생활체조, 탁구, 하모니카, 오카리나, 화화
- 수업시간: 3월 1주~6월 3주, 9월 1주~11월 3주
- 매주 목요일11:30~12:40. 평생대학장: 010.3302.7596

#### ■ 빈첸시오 평생대학 형제 봉사자 모집

- 대상: 본당 교우 중 형제 봉사자(만55세~만60세)
- 봉사기간: 3월 1주~6월 3주, 9월 1주~11월 3주
- 매주 목요일 09:30~13:30. 평생대학장: 010.3302.7596

#### ■ 단체회합

- 제분과위원회, 청소년위원회: 4/14(주일)
- 재정위원회, 평단협, 정의의 거울Cu: 4/21(주일)
- 영원한 도움의 성모Cu: 4/26(금)

### +지역 공지

#### ■ 일월지역 성지순례

- 일시: 4/27(토) • 장소: 갈매꽃성지 • 회비: 1만원

#### ■ 형제반모임

- 삼환4: 4/21(주일) 10시 양근교리실

### +기타 공지

#### ■ 화요 심리상담소 안내

- 대상: 청소년, 성인. • 시간: 매주 화(10:00~19:00)
- 심리검사: 30,000원, 대면상담(50분): 10,000원.
- 문의: 070.4047.0940(※상담선생님 직접 통화됩니다.)

#### ■ 감사헌금

정 x x 5만원 김종갑 아우구스티노 10만원  
문보은 베로니카 5만원 백만산 문우요한 5만원  
이영진 다니엘 5만원

#### ■ 주일미사 참례현황

(3/31) 전체4,044

어린이	중고등	새벽	9시	11시	평년	참례 / 참례율
164	140	90	340	243	160	1,137/ 28.12%

#### ■ 전례봉사 및 청소구역 -1.2층 게시판 참조

#### ■ 우리들의 정성

3.27~4.2

교 무 금	주 일 헌 금
7,590,000원	2,414,600원

예비신자 교리시간	주일반	오전 9시 30분	안 내	유아 세례	출수달 첫 토요일: 오후 5시
	목요일반	오후 8시		병자영성제	매월 첫 목요일 9시 부터
금요일반		오전 10시 30분			

☉ 전입오신 교우분은 사무실에서 전입교적 확인하시고 교무금 책정 바랍니다. ☉

교무금 입금계좌: 신한 135-000-013489 천주교 수원교구 유지재단(일월성당)  
(송금시 교무금 책정자의 이름, 세례명으로 반드시 입금해 주시고 신규 책정 세대는 사무실에 꼭 알려주세요.)



<p>주임신부 김종호(베드로)          사목회장 김화수(바실리오)          010-2766-3360          연령회장 전병주(안토니오)          010-4202-5300</p> <p>사무실 031-227-7735          Fax 031-227-7791</p>	 <h2 style="text-align: center;">입북동본당</h2> <h3 style="text-align: center;">사도성요한</h3> <p style="text-align: center;">우 16367 수원시 권선구 입북로 59번길 32</p> <p style="text-align: center;">E-mail: ipbuk@casuwon.or.kr</p> <p style="text-align: center;"> 입북동성당 으로 검색하세요!!</p>	<p style="text-align: center;">† 미사시간 †</p> <p>평일 월 오전 6:30          화. 목 오후 7:30          수. 금 오전 10:00          토요일 오후 7:30(가정미사)          주 일 오전 10:30(교중미사)</p> <p>예비자교리 : 주일 오전 9시          주일 학교 : 토요일 오후 6시</p>
--	---	--

- 환자 영성체 : 매월 둘째 주 금요일
- 유아세례 : 매월 넷째 주 토요일 오후 2시
- 전입 면담 : 셋째 주일 교중미사 후
- 성모 신심 미사 : 매월 첫째 주 토요일 오전 10시

화답송 : 시편 126(125), 1-2ㄴ, 2ㄷ=3, 4-5, 6(◎ 3 참조)

고승익 크리스토폴



(후렴) 주님이 큰일을 하셨기에 우리는 기뻐하였네.

### 〈새 성전 봉헌 운동〉

#### ♥ 평일 미사 참례하기

#### ♥ 목주기도 바치기

(집계 : 3월 28일~4월 3일)

입북	2,080 단	동문	820 단
자이1	1,290 단	자이2	1,000 단
푸르1	1,400 단	푸르2	2,375 단

합계 : 8,965단

☆☆☆ 누계 : 1,320,378단

#### ■ 2차 헌금

- 이번 주(4/7) : 사제양성 후원 헌금

#### ■ 본당 청소

- 일시 : 4/13(토) 푸르지오1 구역

#### ■ 환자영성체

- 일시 : 4/12(금) 미사 후  
 ※ 4/11(목)까지 사무실에 신청해 주세요.

#### ■ 사랑의 단식재 권고

- 단식 권고일 : 4/12(금)  
 - 가난한 이들을 위한 공동 헌금  
 (주님 수난 성지 주일(4/14·주일)에  
 단식 실천의 결과물을 2차 헌금으로 봉헌)

#### ■ 사순시기 판공성사 일정

날짜	구역	장소
4/10(수)	푸르지오2	푸르지오@205-1802호
4/12(금)	동문	동문@104-1603호

19:00-판공성사(판공성사 후 미사)

#### ■ 파스카 성주간, 주님 부활 대축일 전례 안내

4/14 주님 수난 성지주일	10:30	성지 축복
4/18 성목요일	20:00	세족례/밤샘성체조배
4/19 성금요일	15:00	공동 십자가의 길
(단식·금욕)	20:00	주님 수난 예식
4/20 파스카 성야	21:00	합동 미사 예물
4/21 주님 부활 대축일	10:30	

#### ■ 우리들의 정성(3월 28일~4월 3일)

<건축헌금> 205,000(타 본당 개인약정)  
 200,000(전병주) 100,000(김봉기, 장영희)  
 <감사헌금> 50,000(김정순)

사순 제4주일 미사 참례	180명/538명(33.5%)
사순 제4주일 1차 헌금	677,000
2차 헌금(성전 부채상환을 위한 기금)	161,000
교무금	1,860,000



나의생활 OK~  
**크린토피아**  
 www.cleantopia.com

**크린토피아 울전 성대점**  
 울전동 삼성 아파트 후문 울전화원 옆  
 (수원시 장안구 울전동 407-6)  
 ☎ 031 298 3705  
 신동호 돈보스코

교우와 거래합니다~♥

광고문의는 사무실로 ...



**머리에 봄 미용실**  
 권선구 입북로 37  
 (자이아파트 앞 도로변)  
 ☎ 031 296 7775  
 원장: 김민경 • 류해수 베드로

교무금 : 신협 131-017-530404 입북동성당



# 장곡성당

성 마 테 오 복 음 사 가

우) 14971 / 경기도 시흥시 섬말길 22

주임신부 백순철(보니파시오)	전교수녀 김영희(마리로사)	총회장 김용철(요아킴)	TEL ; 318-5717 FAX ; 318-5661
--------------------	-------------------	-----------------	----------------------------------

## ■ 전례 안내

4월 7일	사순 제5주일 사제양성 특별헌금
4월 14일	주님 수난 성지주일 건축헌금 2차

매월 마지막주는 교무금(십일조)  
납부 주간입니다. (계좌이체시 신허  
131-002-037469 입금 바랍니다)

## ■ 2019년 성주간 전례 안내

성 주 간	전례 안내	
주님만찬 성목요일 4 / 18 저녁 8:00	주님 만찬미사 (발 씻김 예식)	미사후 구역별 밤샘 성체조배
주님수난 성금요일 4 / 19 저녁 8:00	삼자의 길(오황사) 주님 수난예식	예루살렘 성지 복구비 2차헌금
부활성야 성토요일 4 / 20 저녁 9:00	부활 성야미사 개인초 준비 (성물방 2,000원)	부활달걀 축성, (어린이 미사 없음) 가정합동미사에물 주일헌금
주님부활대축일 4 / 21 (주일)	교중 11:00 저녁 19:30	

## ■ 2019년 부활판공 일정

일 자	판공시간	미 사	구 역
4. 09(화)	19시~21시	저녁8시	1~4 구역
4. 11(목)	19시~21시	저녁8시	5~8 구역

- ① 저녁 7시 : 참회예절  
② 매일미사 30분전 판공성사 보실 수 있습니다.  
(성사표는 교해소 또는 사무실에 제출 바랍니다)

## ■ 부활맞이 본당 대청소

4. 14(주일) 교중미사 후

성전 내부	1선행, 2찬절, 3안내, 4은유
교육관, 교리실, 식당	5기쁨, 6진실
외부, 화장실, 하우스	7사랑, 8평화

## ■ 첫영성체 교리 신청

대상 : 초등학교 3학년 ~ 6학년 어린이

첫교리 : 5. 11(토) 오후 2:30분

교리기간 : 5. 11(토) ~ 10. 19(토)

신청마감 : 4. 27(토)사무실 또는 초등부 교사회

문의 : 초등부 교감 : 010-4538-4784

## ■ 성목요일 밤샘 성체조배 시간표

시 간	구역별	시 간	구역별
미사후~23시	성가대	04시~05시	온유구역
23시~24시	평화구역	05시~06시	진실구역
24시~01시	찬절구역	06시~07시	기쁨구역
01시~02시	인내구역	07시~08시	사랑구역
02시~03시	선행구역	08시~15시	자유롭게
03시~04시	상임위원	오후 3시	십자가의 길

## ■ 전례 및 청소 봉사

봉 사	4. 7(이번주)	4. 14(다음주)
청소/전례	찬절	인내
차 봉사	찬절	인내
미사 안내	창조주의 어머니	사랑하올 어머니
차량 안내	사도들의 모후	순교자의 모후

미 사 시 간							예비자교리시간
시간\요일	월	화	수	목	금	토 일	
06:00						*매월 첫째주 10:30 (성모 신심미사)	* 목요일반 : 오전 10시
10:30			●		●		
19:30		●		●		*16:00(어린이 미사)	* 주 일 반 : 오전 9:30
						* 11:00(교중미사)	
						* 19:30(중고등부미사)	

“우리 가족과 새로운 가족을 모십니다.”

 <b>전주교수원교구 장지동성당</b>	(12777) 경기도 광주시 장지1길 80-15		미 사 시 간	월 : 오전 6시 (사제관에서 봉헌)
	수 호 성 인 : 성 이광렬 요한			수, 금 : 오전 10시
	사 무 실 : (031)8027-8082			화, 목 : 오후 7시 반
	F A X : (031)8027-8083			
	다 음 카 페 : 하나님의 집, 장지동성당			토 : 오전 10시, 오후 4시(초등부)
	주 임 신 부 : 정연혁 베드로니오			주일 : 오전 7시, 10시 반(교중미사)
	총 회 장 : 김상호 바오로			오후 7시 반(중고등부, 청년)
연 령 회 장 : 김현형 요아킴				

† 미사 40분 전: 공동 “십자가의 길”

† 부활 구역 판공

9구역	4월 12일	10구역	4월 17일
-----	--------	------	--------

† 성주간 전례

- 4월 14일 (주님 수난성지 주일)  
: 성지 축복 예식과 예수님 수난 예식
- 4월 18일 (성주간 목요일/ 주님 만찬 성목요일)  
: 성유축성미사: 10시 30분, 정자동 주교좌성당  
: 주님 만찬 미사와 방생 성체조배 : 20시  
- 발씻김 예식과 최후의 만찬 예식
- 4월 19일 (주님 수난 성금요일)  
: 십자가의 길 : 15시 (예수님 운명 시간)  
: 주님 수난 예식 : 20시
- 4월 20일 (성토요일/ 파스카 성야)  
: 부활 성야 미사 : 21시  
- 부활 선포, 빛의 예식, 세례수 축성 등
- 4월 21일 (주님 부활 대축일)  
: 미사 : 10시 30분(교중), 19시 30분

† 수난감실 조배시간표

시간	순서	시간	순서
22:00	성가대	05:00	4구역
23:00	9구역	06:00	10구역
24:00	7,8구역	07:00	2구역
01:00	3구역	08:00	1구역
02:00	상임위원회	09:00	총회장과 함께
03:00	6구역	10:00	전례위원회
04:00	5구역	11:00	신부님과 함께

† 전임교우 환영식: 오늘 교중미사 후

- 본당 신설이후 전임하신 교우분들께 본당 소개.
- 신앙에 어려움을 겪는 분들을 돕고자 합니다.

† 견진성사 (6월 9일) 신청

- 4월 28일부터 6회 교리를 광남동성당에서 12시부터 두 시간 합니다.(신청비 4만원)
- 신청과 문의  
: 사무실, 교육분과장(010-9152-6824)
- 교리 시간 맞추기 어려운 분은 본당신부와 면담
- 견진성사 : 6월 9일(주) 교중미사 중

상임 위원회	마지막 주 목요일 20시	소공동체 위원회	첫째 주일 7시 미사 후
평단협 위원회	넷째 주일 7시 미사 후	전례 위원회	셋째 목요일 20시
꾸리아	둘째 주일 교중 미사 후	울뜨레아	셋째 주일 7시 미사 후
연령회	넷째 주일 교중 미사 후		

† 4월 미사 시작전 기도 : 평화를 구하는 기도

† 전신자 성지순례: 연풍, 진안리, 마원성지

- 5월 19일(주) 8시 반 출발, 5시경 귀가
- 신청: 구역장 반장님께 5월 5일까지  
(1만원, 유아와 학생 무료)
- 마원성지를 제외하고 평지입니다. 모두 오세요.

† 성탄 세례반 입교식 예정일 : 6월 2일(주)

- 신청 : 사무실, 선교분과장(010-9152-6824)
- 세례일 : 성탄 대축일 교중미사 중

† 전례 봉사를 부탁드립니다.

- 제대회, 해설단, 독서단, 성가대, 반주단, 헌화회, 성인복사단, 학생복사단에서 봉사해 주십시오.

† 사회복지분과 회원 모집

- 내용: 재능 나눔, 노력봉사, 후원 등
- 분과원으로 도움 주실 분도 찾습니다.
- 사회복지분과장  
: 최봉명 바오로 (010-9111-5394)

† 파스카 성삼일 주차봉사 및 차량시간표

	4/18	4/19	4/20
주 차 봉 사	3,4구역	5,6구역	9구역
구 역	형제회	형제회	형제회
차 량 운 행	대전출발	대전출발	대전출발
시 간	18:55	18:55	19:55

† 교육관과 식당 공사를 합니다. 5월 말까지는 끝내려 합니다. 불편을 드려 죄송합니다.

† 본당 청소 및 주일 전례 봉사 구역

4월 6일(토)/4월 7일(주일)	5, 6구역
4월 13일(토)/4월 14일(주일)	7,8,9구역

† 2차 / 목적헌금 헌금 지향

이번 주일	본당 건축 헌금
다음 주일	사제양성 후원금

† 우리들의 정성 (3월 25일 - 3월 31일)

1차	1,400,000	2차	210,000
교무금	2,790,000	건축헌금	3,030,000
성물	1,100,000	차용금	0

# 장호원

< 노동자의 성 요셉 >

467-904 이천시 장호원을 서동대로 8880번길 8

☎ 사무실 643-2111 사제관 643-2112

☎ 수녀원 643-2113 FAX 643-2114

· 주임신부 : 한 태 문 (치릴로)

· 전교수녀 : 전 미 숙 (소화대례사)

· 총 회 장 : 임 민 선 (시몬) 010-9267-8138

· 연례회장 : 박 한 주(바오로) 010-5269-2601

미사 ◆ 토요일전 : 오후3시(어린이)/오후7시30분 (청소년미사) ◆ 주일 : 오전 9시/ 10시30분/오후 7시30분  
시각 ◆ 평일미사 : 월 : 오전 6시00분 / 화·목 : 오후 7시30분 / 수·금 : 오전10시

## 성 주 간

성주간은 주님 수난 성지주일부터 성토요일까지 한주간을 가리키며,  
예수 그리스도께서 당신의 수난과 죽음을 통하여 이룩하신 하느님의  
구원 신비를 기념한다.

## ※ 이번 주간 행사

- 성소 후원회원 미사 및 접수  
때 : 4월7일(일)9시.10:30분미사전후
- 하상 바오로회 모임 및 대청소  
때 : 4월7일(일) 교중미사후  
성당 청소와 회합 및 식사합니다.
- 베트남 가족 미사  
때 : 4월7일(일) 오후6시 성당  
미사 : 이승제(이주사목)신부님.통신부님
- 부활 판공 안내  
4/9 (화) - 진암 1~5구역  
4/10(수) - 진암6~8구역  
4/11(목)-오남리.노탑리.장1~5구역  
오후 6:30분 ~ 성사후구역미사봉헌(성당)

## ※ 다음 주간 행사

- 연례회 모임  
때 : 4월14일(일)교중미사후 성당
- 주님만찬 성 목요일 미사 안내  
때 : 4월18일(목) 오후 8시  
주님만찬 미사 후 구역별 성체조배 있습니다.
- 주님 수난 성 금요일 예절 안내  
때 : 4월19일(금) 오후3시 십자가의 길  
오후 8시 주님 수난 예절  
- 단식제와 금육제를 지켜야 합니다.  
- 예루살렘 성지복구 특별헌금 있습니다.
- 예수 부활 대축일 성야 미사 안내  
때 : 4월 20일(토) 오후 9시 미사  
- 빛의 예절에 개인부활초(컵초) 준비하며  
가정합동미사예물을 정성껏 봉헌합시다.

## ※ 기타모임 및 전달

- ◆ 견진 성사 안내 ◆  
때 : 6월9일(일) 교중미사 중  
신청:사무실.미사전,후 여성소공 현관접수

## ◆ 4월 14일(일) 차량운행 명단 ◆

삼승리방향 - 김호영(요아킴) 010-3806-3128

이황리방향 - 이광진(빈첸시오) 010-3665-4041

방추리방향 - 장용석(요한) 010-9493-7478

4/13 초등부 - 유재성.중.고등부 -소호영

◆ 구역별성체조배(4월18일~19일)순서입니다.

시 간	구 역	시 간	구 역
오후 9:00 ~ 10:00	진암리 3,4 구역	오전 6:00 ~ 7:00	노 탑 리
오후 10:00 ~ 11:00	진암리 1,2 구역	오전 7:00 ~ 8:00	방 추 리
오후 11:00 ~ 12:00	진암리 5,6 구역	오전 8:00 ~ 9:00	풍 계 리
오전 12:00 ~ 1:00	진암리 7 구역	오전 9:00 ~ 10:00	삼 부 리
오전 1:00 ~ 2:00	진암리 8 구역	오전 10:00 ~ 11:00	홍 시
오전 2:00 ~ 3:00	장호원 4,5구역 상임위원회	오전 11:00 ~ 12:00	이 황 리
오전 3:00 ~ 4:00	장호원 2,3구역	오후 12:00 ~ 1:00	소 래 울
오전 4:00 ~ 5:00	장호원 1구역	오후 1:00 ~ 2:00	금 호 리
오전 5:00 ~ 6:00	오 남 리	오후 2:00 ~ 3:00	나 래 리

※매일미사책.성가집.목주지침 205호대기 5분전교대

## ※ 봉헌 봉사 및 미화 구역

봉헌 봉사 구역		성당 청소 구역		교육관 청소 구역	
월 일	구 역	월 일	구 역	월 일	구 역
4. 7	장 3	4. 12	진암 7	4. 12	오남리
4. 14	장 4-5	4. 19	진암 6	4. 19	장 4-5
4. 20	총회장	4. 26	진암 2-5	4. 26	장 2-3
4. 21	오남리	5. 3	진암 1	5. 3	장 1

## ※ 우리들의 정성

- 주간 교무금 : 5,455,000원
  - 사순 4주일 주일헌금 : 1,798,000원
  - 감사헌금 익명 : 200,000원
  - 성전신축 2차헌금 : 543,000원
- 사제양성을 위한 2차헌금 있습니다.

자동이체 하세요 : “교 무 금” 신협 131-001-036675 장호원 천주교 / 예비신자 교리반: 일요반(오전9:00분)  
“사회복지 후원회” 신협 131-014-692332 장호원 천주교 / “성소 후원회” 신협 131-013-637948 장호원 천주교.

# 점동성당

“모이면 기도•봉사, 헤어지면 선교•선행”

주임신부 : 김영장(베네딕토)

총 회 장 : 송영섭(바오로)

연령회장 : 김동호(펠릭스) / 010-9374-1560

주일	특전	오후 7시 30분	평일	월	오전 6시 30분
	일반	오전 10시 (교중)		수·금	오전 10시
성사	성 시 간 : 매월 첫 목요일 저녁미사 후 환자봉성체 : 첫째주 금요일 오전 10시 미사 후 준성사(차, 집축복, 혼배면담) : 사무실로 신청			화·목	오후 7시 30분
				은빛여정 : 매주 수요일 오전 10시 미사 후 성경통독 : 매주 화요일 저녁미사 후 레지오 : 매주 금요일 미사 후	

※ 본당설립 30주년 향한 성령필사 현황			※ 2019 우리 가족 찾기 목주기도 10만단 봉헌운동			
주간	신약	구약	주간	목주기도(단)	증감(단)	D-day(일)
지난주	루카 9, 17	레위 10, 2	지난주	27,735	1,000	204
이번주	루카 9, 17	레위 11, 5	이번주	28,735		197

화답송



(후렴) 주 님 이 큰 일 을 하 셧 기 에 우 리 는 기 뻔 하 였 네.

- 4월 7일은 사제양성 특별헌금
- 4월 14일은 주님수난성지주일 특별헌금

4월	● 4월 기도지향 : 우리가족 개인성화 • 미사전 : 복음읽기(주일)
현재냉담률 26.1% : 냉담률10%로 줄이기	

## 오늘의 말씀

“너는 내가 사랑하는 아들,  
내 마음에 드는 아들이다.”(마르 1,11)

## ■ 미사•단체 모임

### ● 부활 판공 일정 안내

- 기간 : 3월 12일(화)~4월16일(화) 중 (화•목)
- 진행 : 고해성사 • 구역미사 • 식사
- 구역판공일의 미사는 구역판공미사 이오니 참고 바랍니다. (시간 : 18시, 17시30분 이후)

■ 구역판공일엔 본당에 저녁미사는 없습니다.

### ■ 각 구역별 부활 판공일

판공날자	판공구역
4월 9일(화)	연대 • 금당
4월 10일(수)	청안 2
4월 11일(목)	처리 • 혼암
4월 16일(화)	덕 평

(※각 구역마다 사정에 따라 변경될수 있습니다.)

### ● 주님 수난 성지주일(4월 14일 주일)

※ 14일(주일) 차량통제(편선앞마당 주차금지) 됩니다.

### ● 성주간 미사 안내

일 자	미사시간	예 식
4/18 성목요일	오후 8시	주님만찬미사(성체조배) 발씻김예식(사랑의헌금)
4/19 성금요일	오후 3시 오후 8시	십자가의 길 기도(성당) 주님수난예식(말씀전례, 십자가경배, 성지복구헌금)
4/20 부활성야	오후 8시	빛의 예식 (개인초 와 합동미사예율)
4/21 부활대축일	오전 10시	(합동미사예율)

※ 구역별 성체조배 시간표는 게시판 참조  
※ 4월 19일(금) 오전 10시 미사는 없습니다.

### ● 주님 부활 대축일 제대꽃 봉헌

- 주님부활대축일을 맞이하여 제대꽃 봉헌 받습니다.
- 접수처 : 사무실

### ● 부활제란 구역별 봉헌

- 구역별로 꾸미셔서 부활성야 미사까지 제대에 봉헌해 주세요.

## ■ 기타안내

### ● 공동 십자가의 길 기도

- 매주 금요일 미사 후 성전.
- 주일 교중미사 30분전 09:30에 야외 14처.
- (※ 기간 : 사순시기동안 3.10(주일)~4.14(주일)까지)

### ● 사순 시기 중 <신앙의 신비여> 화답

- ◎ 주님께서 오실 때까지 이 빵을 먹고 이 잔을 마실 적마다 주님의 죽음을 전하나다.

<Since 1992. 8. 18. 아기 예수의 성녀 데레사 점동성당 경기도 여주시 점동면 청안리길 60>

사 무 실 : 884-9404

FAX : 882-6828

교무금 계좌안내 농협 : 203027-51-034792 [예금주 : (재)천주교수원교구유지재단(점동성당)]

사순 제5주일

2019. 4. 7

성 사 안 내			<b>정 남 성 당</b> 주임신부 : 박형주(안드레아) 경기도 화성시 정남면 신백길 142	미 사 시 간		
고 해 성 사	미사 전 30분			주 일	토요일	오후 7시 30분 특 전
병자영성체	매월 마지막 주 화요일				일요일	오전 6시 30분 새 벽
집, 상가, 차 축복	수 시					오전 10시 교 중 어린이
전입자 면담	매월 둘째 주일 교중미사 후			평 일	월	오전 9시
예비자 교리	주일 8시30분				화, 목	오후 7시 30분
유아세례	매월첫째주토요일				수, 금	오전 10시
		사 제 관: 352-3300	사 무 실: 352-3023 F A X : 352-5023			
		총 회 장: 박동일 도미니코사비오	010-5350-4398			
		연령회장: 김동수 디모데오	010-2434-0480			

※ 오늘은 사제양성을 위한 특별헌금이 있습니다. 미리 준비하여 주시기 바랍니다.

✚ 사순시기 중 신앙의 신비는 “나”양식으로

주님께서 오실 때까지, 이 빵을 먹고 이 잔을 마실 적마다, 주님의 죽음을 전하나다.

✚ 각 단체별 월례회

일자	단체명	장소	시간
4/9(화)	청소년위원회	회합실	저녁미사후
4/13(토)	학생복사단		15:00

✚ 부활 맞이 본당 대청소

- 일 시 : 4/7(주일) 교중미사 후
- 구역별로 담당 지역을 확인하여 적극 참여바랍니다.

✚ 부활 판공 성사

- 일 시 : 4/9(화) ~ 12(금) 저녁미사 전 후
- ※ 판공기간 중 미사는 구역별 저녁미사로 봉헌됩니다. (수, 금요일 오전미사 없음), 성사 후 성사표를 제출하시고 판공 감사 예물을 봉헌하시기 바랍니다.
- ※ 보속은 고해소와 사무실 앞에 게시된 공동보속을 확인하시고 바치시면 됩니다.

일자	구역
4/9(화)	동남아파트, 오일리, 관항리, 백리
4/10(수)	신1·2리, 신3리, 문학1리, 문학2·3·4리
4/11(목)	보통리, 고지리·내리, 계항·귀래리
4/12(금)	괘랑1·2리, 괘랑3·4리, 발산리

※ 판공기간 중 성사를 못 보신 분은 빠른 시간 내에 성사를 보시고 성사표를 제출 바랍니다.

✚ 3월 전입자 면담

- 3월 전입자 면담이 4/14(주일) 교중미사 후 사제집무실에서 있습니다.

성명(세례명)	구 역	연 락 처
김동영(미카엘)	괘랑3·4리구역	010-9867-3373
서길분(아네스)	계항,귀래리구역	010-9355-1325
정옥단(안나)	보통리구역	010-8889-2031
임향재(수산나)	고지리구역	010-6220-2050
황채영(리디아)	발산리구역	010-3222-4295

✚ 전례 / 독서 / 안내

일 자	전 려	독 서	안 내
4/7	함문희(미카엘라)	박용현(그레고리오) 초등부	상임위원회
4/14	이창용(바실리오)	최영역(도미니코) 박윤선(마리아)	울뜨레아

✚ 각 Pr. 및 구역별 본당 청소 일정표

구분	대성당	소성당/화장실/마당
4/7	부활맞이 본당 대청소	
4/14	신비로운 장미	고지리
4/21	사랑하올 어머니	동남아파트
4/28	모든 성인의 모후	계항리, 귀래리

✚ 4월 차량 봉사 기사사도 회원

일 자	차 량	성 명	전화번호
4/7	45인승	박형수(사무엘)	010-3707-3478
	34인승	박윤홍(요왕)	010-6436-1669
	12인승	이종걸(미카엘)	010-4327-5139
4/14	45인승	이한용(다니엘)	010-8778-2067
	34인승	최영역(도미니코)	010-7311-7050
	12인승	정철현(요셉)	010-8308-2501

✚ 4월 주일 주차 봉사자 (\*조장)

일자	조	성 명	전화번호
4/7	4조	*정채욱(안드레아)	010-9398-3438
		손동근(미카엘)	010-9021-2825
		박윤홍(사도요한)	010-6436-1669
		오충신(요셉)	010-3308-9720
4/14	1조	*정철현(요셉)	010-8308-2501
		임보빈(베드로)	010-4758-2575
		박형수(사무엘)	010-3707-3478
		박용현(그레고리오)	010-5567-5938

✚ 우리들의 정성 (3/25 ~ 3/31)

교무금	2,610,000
주일헌금 (사순 제4주일)	1,519,100
감사헌금 (최호선 20만)	200,000
후원금 (불우이웃돕기 익명 100만)	1,000,000
교무금 계좌번호 : 농협 207032-55-007234 (천주교 수원교구) * 입금 시 성명과 함께 세례명을 반드시 써 주시고, 입금 후 사무실에 확인 전화 부탁드립니다. *	

※ 다음 주는 주님 수난 성지주일로 사랑의 헌금 특별헌금이 있습니다. 미리 준비하여 주시기 바랍니다.



주임신부 : 배영섭 베드로 보좌신부 : 신승철 F.하비에르 본당수녀 : 서 M.파비올라 윤 M.엘리사벳	 <b>(성 요한 마리아 비안네)</b>	어린이 토요일 새벽 06:30 중고등부 09:00 주일 11:00	토 16:00 토 19:30
주임신부 : 031) 269-2706 보좌신부 : 031) 269-2707 수녀원 : 031) 269-6882 사무실 : 031) 269-3252 F A X : 031) 269-3253		평일 월요일 화요일 수요일 목요일 금요일 토요일	16:00 19:30 - 19:30 10:00 19:30 10:00 10:00
연령회장 : 010-6517-0719			

## 전례 및 행사

### 이벤트 주 특별헌금 : 사제양성

다음 주 : 가난한 이들을 위한 공동헌금의 날

### 4/12(금) '사랑의 단식제' 권고일 실천

'사랑의 단식' 실천을 통하여 가난한 이들을 위해 봉헌합니다.

### 지역별 부활 판공성사

내안에 예수님의 부활을 준비하는 내적 판공성사가 되도록 깊은 성찰로 준비하시기 바랍니다. 이 기간 동안 평일미사는 매일 새벽 6시, 10시, 저녁 7:30분에 있습니다.

날짜(요일)	지역	판공성사
4/09(화)	연꽃	♣ 새벽 6시 미사 전, 후
4/10(수)	청솔	♣ 10시 미사 전 ~ 12시까지
4/11(목)	두견영화	♣ 저녁미사 전 ~ 10시까지
4/12(금)	꽃피노을	
4/16(화)	전지역	
4/17(수)		

※ '고해성사를 위한 성찰' 안내문 참조

※ 성사표 꼭 제출(판공감사예물 있습니다.)

### 성주간 전례

날짜	내용
4/14(주일)	· 주님 수난 성지 주일(11:00) (예루살렘 입성 행렬-성당마당)
4/18 성목요일	· 주님 만찬미사(저녁 8:00) (사순제금통 봉헌) · 수난감실 밤샘 성체조배(구역별)
4/19 성금요일	· 공동 십자가의 길(오후 3:00) · 주님 수난 예절(저녁 8:00) (예루살렘성지 복구헌금)
4/20 성토요일	· 주님 부활성야미사(저녁 10:00) (개인 초, 합동미사예물)
4/21 주님 부활 대축일	· 주님 부활 대축일미사 09:00(초, 중고등부), 11:00(교중) 16:00, 19:30(청년)

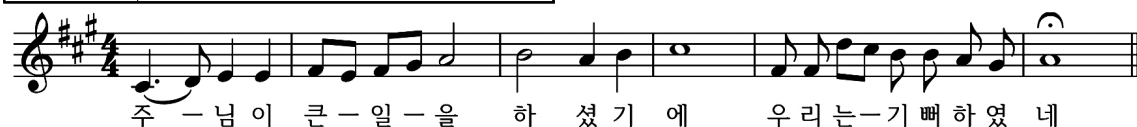

© 교무금 자동이체 : 우체국 107235-01-000021 예금주 : 천주교수원교구유지재단 (입금자명 꼭 기재 바랍니다.) ©

### 부활대축일 제대 꽃 봉헌

· 일시 : 4/14(주일)까지 매 미사 전, 후

· 문의 : 010-7515-2558(현화회장)

### 부활맞이 대청소

· 일시 : 4/13(토) 10시 미사 후

· 준비물 : 걸레, 고무장갑

### 천주의 성모 Cu. 야외행사

· 일시 : 4/24(수)

· 장소 : 고창 선운사(청보리 밭 축제)

### 빈첸시오회 회계보고

2018년도 활동 및 회계보고는 주보간지를 참조해 주시기 바랍니다.

## 모 집

### 중고등부 주일학교 교사

청소년들에게 신앙의 기쁨을 나눠주실 형제, 자매님들을 기다립니다.

※ 문의 : 010-8522-1862(교감대리)

### 대견청소년자원봉사단(오래오)

· 신청기간 : 3/31(주일)~4/7(주일)까지

· 대상 : 중고등부 주일학교 등록자

· 문의 : 010-6248-8466(지도교사)

### 평일반주단 모집

· 미사반주 : 새벽 6시, 오전 10시, 저녁 7:30

· 문의 : 010-2415-1031(단장)

031-269-3252(사무실)

## 봉 헌 금

### 지난주 회계(3/25~31)

수입	지출
미사예물 1,460,000	교육비 1,605,310
교무금 9,904,000	자선비 5,400,000
주일헌금 4,732,000	일반관리비 6,818,340
감사헌금 150,000	
과년도교무금 390,000	
건축헌금 115,000	
계 16,751,000	계 13,823,650

### 교무금 봉헌

모든 가정이 교무금 납부에 적극 참여바랍니다.



# 정지동 주교좌 성당 (한국순교성인)

우: 16346 수원시 장안구 이목로 39  
사무실 : 252-6776 / 팩스 252-6775  
E-mail: jeongja@casuwon.or.kr

주임신부 우종민(도미니코)  
보좌신부 이종준(요셉)  
☎ 031-252-6776  
수녀원 ☎ 031-252-2632  
총회장 이상덕(사도요한)  
☎ 010-6208-1559  
연례회장 류광희(마티아)  
☎ 010-6341-2246

미사시간	주일	주 일 : 오후7시30분 (토요일-청년미사), 새벽6시, 오전10시 (초등부 미사), 오전10시30분 (교중 미사), 오후7시 (중·고등부 미사)
안 내	평일	월 ~ 토 : 새벽6시 / 화, 목요일 : 오후7시30분 / 수, 금요일 : 오전10시

◆고해성사 : 매 미사 30분전 ◆환자영성체 : 매월 둘째 주 목요일 ◆유아세례 : 매월 마지막 주 토요일 16시

## ♥ 사순 제5주일 (함께 노래해요~♪)



(후렴) 주님이 큰일을 하시기에 우리는 기뻐하였네

### 세 작 려

하느님의 자녀로 새롭게 태어난  
형제, 자매님들의 세례를  
진심으로 축하드립니다.

• 일 시 : 4월 7일 교중미사 (10시30분)



### ♥단체모임

단 체	일 시	장 소
자모회	4월 7일(주일) 11시	1층 본성전
M·E	4월 7일(주일) 12시	2교리실
연례회	4월 7일(주일) 12시	1교리실
주님의 종Cu.	4월 14일(주일) 8시	1교리실
구세주의 어머니Cu.	4월 16일(화) 10시30분	1교리실

### ♥특별2차 헌금안내

- 이번주(4월 7일) 사제양성을 위한 특별헌금
- 다음주(4월 14일) 교구 사회복음화국지원 위한 특별헌금

### ♥건진성사 신청 및 접수

- 성사일 : 6월 9일(성령강림대축일) 교중미사 중
- 접 수 : 4월 7일(주일) 교중미사 ~ 4월 21(주일) 교중미사
- ※ 미사 후 접수 (새벽미사 제외)
- 문 의 : 교육문화과 010-6365-7047

### • 성 인

- 교육시기 : 4월 27일(토) ~ 6월 1일(토) 20시30분~22시
- 장 소 : 1층 본성전 • 교육비 : 3만원(교재비 포함)

### • 청소년

- 교육시기 : 4월 28일(주일) ~ 6월 2일(주일) 16시~17시
- 장 소 : 1교리실 • 교육비 : 2만원

### ♥산악회 4월 등산안내

- 일 시 : 4월 27일(토) 7시 30분 ~ 17시 • 장 소 : 강화도마니산
- 회 비 : 4만원

• 계좌 신청 : 131-014-773490 (정지동주교좌성당)

• 신청 후 환불은 4월 24일 이전까지만 가능. (보험관련)

• 접 수 : 4월 7일(주일) 선착순 44명 / 1층 접수처

• 문 의 : 김정미 가브리엘라 010-9145-0573

• 준비물 : 목주, 보온물통, 개인간식, 스틱 등

※ 감발 및 등산 후 점심(늦은) 제공

### ♥주님부활 판공성사안내

일 시	구 역
4월 9일(화) 10시, 19시 미사	이목지역, 파장지역
4월 10일(수) 10시, 19시 미사	SK뷰1지역, SK뷰2지역
4월 11일(목) 19시30분 미사	지역판공 못 받으신 교우분들 순남신부님

※ 4월 9일(화), 10일(수)은 새벽6시 미사가 없습니다.

※ 성사기간 중 10시, 19시 판공미사와 참회 예절에 꼭 참여하시기 바랍니다. 성사표를 꼭 제출해 주시기 바랍니다.

### ♥환자영성체 : 4월11일 (목) 9시

♥사순시기 사람의 단식제 권고일 : 4월 12일 (금)

♥주님수난성주일 안내 (4월 14일 교중미사 중)

주님께서 예루살렘입성을 기념하는 환호의 행렬에 참여하기 위해  
각자 성지거지를 준비해주시기 바랍니다.

※이날 어린이 미사는 없습니다. 부모님과 함께 드려주세요

♥성당대청소가 4월 14일(주일) 교중미사 후에 있습니다.

♥전입교우를 환영합니다! [기간: 3월 25일 ~ 3월 31일 5세대]

성 명	세례명	전입일	구 역	직전본당
정영화	엘리사벳	3월 26일	SK1-1구	서울/양사동
고창용	사도요한		STX2구	용호
안지희	요셉피나		STX2구	정자꽃외
김서연	가브리엘라	3월 27일	그린구	지동
박경식	안드레아	3월 31일	힐스2구	세류동

※ 판공성사 관계로 이번주 전입면담은 없습니다.

### ♥ 한국미바회 선교 차량 지원 후원금 ♥

▶ 후원금 목표액 : 50,000,000원

▷ 이번주 후원금

김윤식 베드로	50만원	이미라 켈마	30만원
조민지 스텔라	30만원	김종윤 대안안드레아	20만원
곽정순 카타리나	10만원	오정아 세실리아	10만원
권인태 마르첼로	10만원	이경희 안드레아	10만원
강윤자 로사	10만원	김영섭 요셉	10만원
곽윤자 루시아	10만원	김철환	10만원
이은선 아가다	5만원	장민호 아네스	5만원
김영준 미카엘	5만원	최준호 라파엘라	5만원
변성진 요한	5만원	아름다운 동행	5만원
상임위일동	100만원	익명	100만원
익명	30만원	익명	20만원
익명 3명	5만원		

계 5,050,000원

3월 31일 특별헌금 2,825,000원

▷ 누 적 후원금 : 43,604,300원

그 동안 정성껏 봉헌해 주신 교우분들께 감사드립니다.  
미바회 수원지부에 잘 전달 하였습니다

◎ 2019년 교무금 신립 현황 (3월 31일 현재)

• 40.7% (862세대 / 총 2,120세대)

◎ 지난 주일미사 참여율 : 33.5%(1,666명 / 4,975명)

우리들의 정성 (감사합니다)			
교 무 금		주일헌금	특별헌금 (미바회)
16,213,000 원		4,492,600 원	2,825,000 원
감사헌금 : 580,000원			
김재훈	가브리엘	10만원	이연숙 루시아 10만원
이현주	아네스	10만원	한금희 빅토리아 10만원
안다솔	프란치스코	10만원	김종훈 비르짓다 5만원
익명		3만원	
성소후원금 : 255,000원			
이연숙 루시아 외 15명			

### ◎ 미사전례 및 성당참소

전례	일자	4월 7일	4월 14일	4월 21일
미사시간	토요지역	청년회	청년회	청년회
	주일새벽	SK2-3구	파장2구	없음
	교중미사	파장1구	파장3구	파장4구
청 소 (대성당)	일 자	4월 7일	4월 14일	4월 28일
	담당지역	이목지역	대청소	SK1지역

※ 전례봉사자들은 매 미사 후 헌금 집계 해 주세요.

◆ 교무금계좌 : 우리 1005-001-912766 전주교수원교구유지재단 / 정지동주교좌성당

↳ 교무금 납입방법 : 1. 사무실 직접 납입 2. 은행 자동이체 신청

입금 시 적정자 이름 세리명으로 입금해 주세요

예비신자 교리반: 청년반(토요일 오후6시), 주일반(오전9시)

환영식 : 2019년 5월26일(주일)

<h1 style="text-align: center;">천주교 조암성당</h1> <p style="text-align: center;">(성 베드로와 성 바오로)</p>		<p>※ 미사 시간 안내 ※</p> <p>토요일    오후 7시 (학생)</p> <p>주    일    - 9시, 11시 (교중)</p> <p>                  저녁 7시 (찬양)</p> <p>평일 : 월, 수, 금 - 오전 10시</p> <p>         화·목 - 오후 7시 30분</p> <p>※ 교리 시간 안내 ※</p> <p>주    일    반 :            오전 9시30분</p> <p>평    일    반 : 목요일 오후 8시</p>
<p>18567 경기도 화성시 우정읍 조암서로22번길 14-6</p> <p>주임신부 : 이견옥 (클레멘스) 총회장 유영홍(율리아노)010-6616-0123</p> <p>사 무 실 : ☎ 3 5 8 - 9 7 0 1 연령회장: 송현섭(마르코) 010-6625-0800</p> <p>F A X : ☎ 3 5 8 - 9 7 0 3 홈페이지: <a href="http://cafe.daum.net/cajoam">cafe.daum.net/cajoam</a></p>		

2019년 4월 7일 사순 제5주일

화 답 송	
	<p>주 님 이 큰 일 을 하 셧 기 에      우 - 리 는 기 - 뻘 하 였 네</p>

♫ 오늘 성가    입당 : 122            봉헌 : 210, 211            성체 : 517, 166            파견 127

☑ **본당 관리자, 사무원 채용 안내**

자격(공통): 세례 받은지 3년 이상 된 신자

사무원 : PC(한글,엑셀)운영능숙 및 회계업무

관리장 : 방화관리 및 1종 보통 운전 면허자.

제출서류: 자필이력서, 자기소개서, 교적사본

                  자격증 사본(소유자)

                  본당주임신부 추천서(타본당)

문 의 : 사목회 총무 ☎010-2927-2278

☑ **빈첸시오 회 첫 모임 안내**

일 시 : 4월 14일(주일) 교중미사 후

☑ **부활 판공성사 안내**

날 짜	지 역
4/ 9 (화)	조 암 지 역
4/ 10 (수)	운 평 , 화 수 지 역
4/ 11 (목)	이 화 지 역
4/ 12 (금)	장 안 지 역

10(수)            12(금) 오전 10시

9(화), 10(수), 11(목), 12(금) 저녁 7시 30분

☑ **성삼일 전례 안내**

4월 18일(목) : 저녁 8시 주님 만찬 성 목요일

                  구역별 밤샘 성체조배 있습니다.

(가난한 이들을 위한 특별헌금 있습니다.)

4월 19일(금) : 오후 3시 십자가의 길

                  저녁 8시 주님 수난 성 금요일

(예루살렘 성지 복구 특별헌금 있습니다.)

4월 20일(토) : 저녁 8시 파스카 성미미사 (초준비)

4월 21일(주일) : 주님 부활 대축일 미사

                  오전9시, 11시(교중), 저녁 7시

☑ **부활맞이 본당 대청소 안내**

일 시 : 4월 20일(토) 오전 10시 ~

구역별 배정은 게시판을 참조하시기 바랍니다.

☑ **주일(主日)미사 참례현황**

월/일	신자수	학생미사 19:00	오전 09:00	교중 11:00	찬양미사 19:00	계(%)
3/31	2,188	190	205	186	50	631(28%)

☑ **다음 주일은 사제양성 특별헌금이 있겠습니다.**

☑ **우리들의 정성 (3월 25일~ 3월 31일)**

교무금( 31세대)	3,060,000
주일헌금(사순 제 4주일)	2,046,000
특별헌금(본당건축 )	1,514,000
감사헌금 : 최광식(20)	200,000
건축헌금 : 정봉리(5), 유혜승(5)	13,650,000
이병국(30), 김윤기(1), 양찬모(2)	
조은화(30), 정성환(9), 원순섭(10)	
이명희(10), 이영자(8), 익명(10)	
오명환(20), 김춘삼(5), 송기태(20)	
송후섭(1,000), 굴우물구역(200)	20,470,000
합    계	

☑ **단체 모임**

단 체 명	요 일 / 시 간
소공동체	4월 14일( 주일 ) 교중 미사 후
꾸리아	4월 18일( 목 ) 저녁 미사 후

미 사 시 간		<div>조원동주교좌성당</div> <div>( 평 화 의 모 후 )</div>	예비 신자 교리 시간	성 인	목	20:00
토	10:00(첫째주 성모신심미사) 16:00(가축) 19:30(성인)				주일	09:30
주일	06:00(성인) 16:00(청년) 09:00(학생) 19:30(성인) 11:00(교중)			중고생	주일	09:00 미사 후
평일	06:00(월,화,수,목,금,토) 10:00(수,금) 19:30(화,목)			주 소	수원시 장안구 정조로 978번길 5	
				이메일	jowon@casuwon.or.kr	
		카 페	다음 → 조원동성당			
차량축복		첫째·셋째 토요일 : 오후 3시 20분				
혼배면담		둘째·넷째 토요일 : 저녁 6시		혼배성사		면담 후 토요일 저녁 주일미사 중

※ 4월 7일(사순 제5주일) 화답송 후렴부분



주 님 이 큰 일 을 하 셧 기 에 우 - 리 는 기 - 뻘 하 였 네

오늘은 사제양성 특별헌금이 있습니다.

**2019년 본당 복음과 실천 방향**

“미사로 하나 되는 신앙공동체”

**영 성 계 (3)**

성체를 잘 모시기 위해서는 우리 인간의 노력과 힘만으로는 부족하기에 “천주 성부님의 사랑 받는 딸이시며, 천주 성자 구세주 예수 그리스도의 귀한 어머니이시며, 천주 성령님의 정결한 짝이신 티 없이 깨끗하시고, 원죄 없이 잉태되신 성모님! 성체를 잘 받아 모실 수 있도록 도와주소서.”라고 마음 속으로 기도하며 성모님께 도움을 청한다.

성체를 모신 후에는 죄인인 자신에게 오신 예수님의 사랑을 느끼며, 경건한 자세로 침묵 중에 예수님과의 친교를 나누는 감사의 시간을 가지며, 예수님께서 보여 주셨던 삶을 매일 매 순간 기꺼이 따를 수 있는 은총을 청한다. (옆 사람과 얘기를 하거나, 주보를 보거나, 핸드폰을 보는 등 일체의 행위를 해서는 안 된다.)

성체를 올바르게 모실 아무런 준비 없이 습관적으로 그냥 받아 모시는 것이 아니라, 죄인인 내게 오시는 예수님의 사랑에 진심으로 감사드리며, 온 정성을 다하여 준비하고, 받아 모시고, 예수님께서 몸소 보여 주셨던 애주애인(愛主愛人)의 삶을 살아가는 신앙인이 되도록 해야 하겠다.

- ▶ 사랑의 특별헌금 - 주님 수난 성지주일
  - 사순시기 실천사항 ‘사랑의 단식제 (4월 12일, 금)’를 통해 절약된 금전을 주님 수난 성지주일(4월 14일) 2차 헌금으로 봉헌해 주시기 바랍니다.
- ▶ 성인 세례식 안내
  - 종 합 교 리 : 4/11(목), 4/12(금) 19:30
  - 예 행 연 습 : 4/12(금) 20:30
  - 성인 세례식 : 4/13(토) 19:30 미사 중
- ▶ 부활 맞이 성당 대청소 : 4/13(토) 09:00
- ▶ 부활 판공성사 안내
  - 모든 미사 전 부활 판공성사를 드립니다.
- ▶ 본당 건축을 위한 목주기도 봉헌 운동
  - 기 간 : 2018년 7월 9일(본당 주보 대축일) ~ 2019년 6월 8일(성령 강림 대축일)
  - “마음의 성전에서 보이는 성전으로!”
  - 각자의 마음에 새로운 내적(內的) 성전을 세우는 지향으로 목주기도를 봉헌해 주시기 바랍니다.

**지난주 우리들의 생생**

사순 제4주일 주일헌금		5,566,110 원
3. 26 ~ 4. 1 교무금		9,815,000 원
감사 헌금	10,000 원	손 베로니카(영서) 50,000 원 박 바오로(동육)
	100,000 원	홍 바오로(보석), 차 콘스탄틴(출원), 엄 빈첸시오(부열)
	200,000 원	익명
전 축 헌 금	10,000 원	강 아가다(양순)
	20,000 원	공 베로니카(기자), 임 마리아(명자), 익명 방 안나(영순)
	30,000 원	박 마리아(세숙), 최 마태오(현수)
	40,000 원	임베드로(종순)
	50,000 원	김 안나(연복), 이 베드로(영호), 윤 엘리사벳(보림) 지 요안나(정인)
	100,000 원	한 마리아도밍가(상례), 서 태원, 홍 요한비안네(종철) 한 아네스(은순), 장 요셉(종호), 전 요한사도(춘택) 어 엘리사벳(옥희), 익명
	120,000 원	최 나탈리아(상순) 200,000 원 엄 실비아(순희), 익명
	300,000 원	최 재사리오(수환)
	500,000 원	문 로사리아(순기), 유 바오로(명해)
	600,000 원	오 필립보(재욱)

주일 미사	토요일 16:00(어린이) 19:30(학생) 일요일 07:00(성인) 10:30(교중) 16:00(청년) 19:30(성인)	 <b>조원솔대성당</b> St. Raphael Archangel's Church (성 라파엘 대전사) E-mail : soldae@casuwon.or.kr ☎16293 수원시 장안구 수일로 179번길 46 본당 한글 인터넷주소: '조원솔대성당'	성당 사무실 : ☎ 245-9023 FAX 245-9175 주임신부 : 이정윤 요셉 ☎ 245-9025 총회장 : 유석근 마르코 010-6428-5204 연령 회장: 010-3244-4481
평일 미사	06:00(월) 10:00(수·금) 19:30(화·목) 매월 첫주 토 10:00 성모신심미사		

◆ 예비신자 교리 : [성령강림반 세례반] 금요일 11시, 주일 17시  
 ◆ 직장인을 위한 주일미사 안내 - 복수동성당 (밤 10시)

## [화답송]



주님이 큰일을 하셨기에 우리는 기뻐하였네

## ♣ 2019년 성탄반 예비신자 모집

- 신 청 : 5월 10일(금)까지 본당 사무실
- 입교식 : 5월 12일(주일) 10시 30분 교중미사 중
- 교리반 : 주일(17시), 금요일(11시)
- 교리기도 : 4/22(월) ~ 4/26(금) / \*협조 : 소공동체

## ◆ 미사일정 변경 안내

본당 사정으로 4월 8일(월) 새벽미사가 없습니다.

## ◆ 2019년 부활 판공성사 일정 안내

- 준비물 : 판공성사표, 판공예물

일 자	지 역	시 간
4월 10일(수)	주공1, 한일1, 주안 지역	저녁 7시~10시
4월 11일(목)	송죽, 한일3 지역	
4월 12일(금)	주공2, 한일2 지역	

※ 4월 11일(목)은 저녁미사에서 오전 10시 미사로 시간을 변경하여 미사 봉헌하오니 신자분들께서는 착오 없으시길 부탁드립니다.

## ◆ 파스카 성삼일 및 주님 부활 대축일 전례안내

일 자	전례 안내	
성목요일 4월 18일(목)	저녁 8시	주님 만찬 미사
성금요일 4월 19일(금)	오후 3시	공동 십자가의 길
	저녁 8시	주님 수난 예절
성토요일 4월 20일(토)	저녁 8시	부활성야 미사
주님부활대축일 4월 21일(주일)	오전 10시 30분	교중 미사
	오후 4시	청소년, 청년 미사
	저녁 7시 30분	저녁 미사

- 성목요일(4월 18일)과 성금요일(4월 19일)에 구역별 성체조배가 있습니다. (시간배정표 추후 공지예정)
- 성금요일(4월 19일)은 주님의 수난과 죽음을 묵상하고 애도하며 단식과 금욕을 해야 합니다.(노약자 제외)
- 부활성야 미사전례에 사용할 초는 집초로 준비하여 주시기 바랍니다.(성물방에서 판매합니다)

※ 4/20(토) 어린이미사, 중고등부미사와 4/21(주일) 주님 부활 대축일 새벽미사는 봉헌되지 않습니다.

## ◆ 산악회 4월 산행안내

- 일 시 : 4월 13일(토) 오전 7시 성당 출발
- 장 소 : 강화 고려산 진달래축제 산행
- 회 비 : 25,000원(밴대이회 제공), 도시락 지참
- 접 수 : 산악회 총무 (010-2591-1427)

## ◆ 청년회 여름캠프 및 엠마오 참가자 모집

여름캠프와 청년 엠마오에 함께 하고자 하는 청년분들을 기다립니다.

- 여름캠프 : 7/5(금)~7/7(일), 부산 해운대 인근, (\* 4/7까지 접수)
- 청년 엠마오 : 4/27(토) 11시 성당에 모여 출발, 서울 대학로

※ 문 의 : 청년회장 (010-8255-9860)

## ☞ 이번주 행사 · 모임

- ▷ 전례문과 확대회의 : 4월 7일(주일) 교중미사 후
- ▷ 청소년위원회 월례회의 : 4월 9일(화) 저녁미사 후
- ▷ 울뜨레아 여성 팀회합 : 4월 10일(수) 오전미사 후
- ▷ 중모부과 월례회의 : 4월 10일(수) 저녁 8시
- ▷ 성소문과 월례회의 : 4월 12일(금) 오전미사 후
- ▷ 헌화회 월례회의 : 4월 12일(금) 오전미사 후
- ▷ 재정위원회 월례회의 : 4월 12일(금) 저녁 7시

## ☞ 다음주 행사 · 모임

- ▷ 환경문과 월례회의 : 4월 14일(주일) 교중미사 후
- ▷ ME 웨어링 : 4월 14일(주일) 오후 5시
- ▷ 사회복지위원회 미사 : 4월 16일(화) 저녁미사
- ▷ 평단협 월례회의 : 4월 16일(화) 저녁미사 후
- ▷ 울뜨레아 남성 팀회합 : 4월 17일(수) 저녁 8시
- ▷ 평화의 모우 Cu. 월례회의 : 4월 19일(금) 오전 11시

성전 청소 구역	매주 화요일	매주 토요일
이 번 주	주공1,2,3구역(4월 9일)	한일7,8구역(4월 13일)
다 음 주	주공4,5구역(4월 16일)	한일9구역(4월 20일)

전례 봉사 구역	19:30(토)	7:00	10:30	16:00	19:30
4월 7일(주일) 사순 제5주일	한일1	주공3	한일10	청년	송죽1
4월 14일(주일) 주님수난성지주일	한일2	주공4	한일11	청년	송죽2

## ◆ 이번주는 사제양성 특별헌금(2차)

## ◆ 다음주는 가난한 이들을 위한 특별헌금(2차)

<성가번호> • 입당 : 127 • 봉헌 : 517, 210 • 성체 : 170, 168, 157 • 파견 : 119



# 죽산성당

병인순교자죽산순교자 기념성당

17519 경기도 안성시 죽산면 중부길 13

주임신부 : 배용우(바오로)

수녀원 : 김 미경루도비교수녀  
박 지영도로테아 수녀

총회장 : 김 영복(바오로)

연령 회장 : 이 윤일(바오로)

☎ 010-3452-8559

사무실 : ☎ 676 - 8261

## ◆ 신앙의 기쁨! 젊은이와 함께! ◆

실천 목표 : 젊은이를 위한 통합사목 실현

### ☑ 사순절 특강

오늘 11시 미사후에 사순절 특강이 있습니다.

강사 : 김창해(요한 세례자) 사회복음화국 국장신부  
전교우 레지오 단원은 모두 참석하시기 바랍니다.

### ☑ 주님 수난 성지주일

4월 14일(주일)은 주님 수난성지주일입니다. 예루살렘 입성 예절을 주차장에서 성지 가지 행렬이 있습니다. 아울러 이날은 교구사회 복음화국을 위한 특별헌금이 봉헌 됩니다. 많은 정성 바랍니다.

### ☑ 성삼일 전례 안내

4월 18일(목) 주님 만찬 성목요일 저녁 8시

4월 19일(금) 주님 수난 성목요일 저녁 8시 수난예절  
십자가의 길 오후 3시

4월 20일(토) 파스카 행사 성토요일 저녁 8시 미사

4월 21일(주일) 주님 부활대축일 오전 9시, 오전 11시  
주님 부활 대축일에는 가정을 위한 합동예물이 봉헌 됩니다.

### ☑ 주님 부활대축일 축하대회

4월 21일(주일) 주님 부활 대축일 미사후에 구역별 대항 축하대회가 있습니다. 상품 후원 받습니다.

☑ 사순절 저금통 : 주님 부활대축일에 봉헌합니다.

### ☑ 사순시기 동안 공동 십자가의 길

매주 목요일 저녁 미사후 : 사목회

매주 금요일 오전 10시 미사후 : 모든 공동체

지향 : 냉담자 회두, 본당공동체 활성화를 위해서 공동십자가의 길을 합니다. 많은 교우들의 참여와 관심 바랍니다.

☑ 예수 부활대축일 꽃대 개인, 구역별 봉헌 받습니다.

### ☑ 구역사순절 판공일정표

일시	요일	구역	시간	장소
4/9	화	다빈치, 남산	오후 3시	102동1302
4/11	목	용설리	오후 3시	황봉필
4/12	금	덕산, 미장리	저녁 7시	강영옥

● 오후 3시부터 판공성사 후 미사가 봉헌 됩니다.  
● 저녁 7시부터 판공성사 후 미사가 봉헌 됩니다.

### ☑ 모임안내

금주: 구역장 : 4월 7일(주일) 11시 미사후

울트레야 : 4월 13일(토) 저녁 7시 유아실에서 있습니다.

미사 시간 안내	주 일	오전 09:00 오전 11:00(교중미사) 저녁 7시	평 일	월 - 오전 7시 수, 금 - 오전 10시 화, 목 - 오후 7시 토 (특전) - 오후 3:00 (초, 중, 고 주일학교) 매월 첫 토 - 성모신심미사 오전 10:00	예비자 교리 주일 : 오전 9시30분,
----------	-----	-------------------------------------	-----	---	--------------------------

☑ 꾸리아 회합은 주님부활 대축일 관계로 4월 28일(주일) 11시 미사후로 변경합니다.

### ☑ 4월 현재 본당 살림 현재 (주간)

수입	지출
이월금 29,101,068	제전비, 전교비 185,000
미사예물 730,000	단체보조비, 교육
주일헌금 1,839,000	봉사, 예비자교육
교무금 3,140,000	사제관운영비
감사헌금 1,450,000	사제성무활동비
특별헌금	사제피정연수비
합동미사예물	수녀생활, 활동
파년도교무금	청소년지원비
후원금	여비교통, 도서인쇄 850,000
이자수익	급여, 건.보, 국민연금
천기수정손이익	수도광열비, 세금 656,290
대여비	공납금, 미사예물
사용료 수입	수수료, 비품, 차량
자선수입	후원금, 자선
기타헌금	잔액 34,568,778
36,260,068	36,260,068

☑ 이월금 : 29,101,068 금주 수입 : 7,159,000원

금주지출 : 1,691,290원 금주잔액 : 34,568,778원

### ☑ 봉헌금

내역	금주	누계
주일헌금	1,839,000	22,050,600
합동미사예물		7,805,000
교무금	3,140,000	28,106,000
파년도 교무금		4,940,000
감사헌금	1,450,000	4,220,000
미사예물	730,000	
예금이자		

### ☑ 성당 청소 구역

\* 4월 7일(주일) : 하장, 능복, 두현리

\* 4월 14일(주일) : 열원, 장계, 죽산1구역

### ☑ 미사 참례자 (총 1,505명)

토요일	9시	11:00	저녁 7:30	합계	미사참례율
69	131	215	42	457	30 %

천주교를 알고자 하시는 분은 본당신부님, 수녀님 또는 사무실에 문의하십시오.



미 사 시 간			
토	16:00 초등부	월 화 수 목 금	06:00
	19:30 중고등부		19:30
	06:00		
	09:00		10:00 20:00
	11:00 교중		19:30
주일	19:30 청년부		06:00 10:00
	성모 매월 첫 토요일 신심 10:00 미사	경찰 매월 셋째 토요일 사목 10:00 미사	
<div>  <div> <b>죽전성당</b>                      16867                      용인시 수지구 용구대로 2753번길 12-2  <a href="http://www.jjsd.or.kr">http://www.jjsd.or.kr</a>                      사무실 276-9583 / 팩스 276-9584                      이메일 jukjeon@casuwon.or.kr                 </div> </div>			
주임신부 : 홍요셉 요셉 보좌신부 : 천세영 임마누엘 본당수녀 : 김 미선젬마, 황 마르타 총 회 장 : 김용생 테오필로 연례회장 : 김현수 대견안드레아 010-6235-2316			
성시간 매월 첫 목요일 20:00 봉성체 매월 첫 금요일 14:00 유아세례 매월 첫 토요일 10:00 미사 후 차축복 / 혼인 성사 · 면담 사무실로 문의			

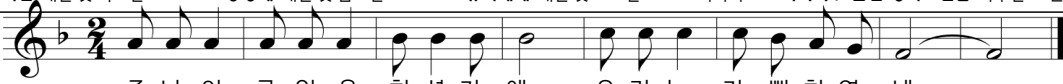

◆ 이번주 복음 말씀 ◆

너희 가운데 죄 없는 자가  
먼저 저 여자에게 돌을 던져라  
요한 8,7

사 순 특 강

- 일시: 4/11(목) 19:30 미사 후
- 주제: '일어나 아버지에게로' (루카15,20)
- 강사: 김 미선젬마 수녀님

- 이번주 사제양성후원을 위한 특별헌금 있습니다
- 다음주 만원 DAY입니다(주일헌금 1만원내기)
- 다음주 사랑의헌금(사회복음화국 지원) 있습니다
- 부활 판공성사
  - 4/6(토)~7(주일): 미사 중 성사 있습니다(손님신부님)
  - 성사표는 고해소나 사무실에 꼭 제출바랍니다
- 성주간· 주님부활대축일 안내

주님 만찬 성 목요일	4월 18일(목) 20:00 · 미사 후 밤샘 수난감실 성체조배
주님 수난 성 금요일	4월 19일(금) · 공동 십자가의 길 - 15:00 · 주님 수난 예식 - 20:00 (예루살렘 성지복구를 위한 봉헌금) ※ 06:00, 10:00 미사 없습니다
성 토요일 부활 성야	4월 20일(토) 21:00 · 개인초 준비(1층 로비 판매) ※ 10:00, 16:00, 19:30 미사 없습니다
주님 부활 대축일	4월 21일(주일) 09:00, 11:00, 19:30 · 주님부활대축일 합동미사예물 봉헌 ※ 06:00 미사 없습니다

- 사순시기 공동 십자가의 길
  - 3/8(금)~4/12(금), 금요일 10:00 미사 후

교육관 건축을 위한 봉헌

- ▶ 매월 둘째주: 만원 DAY(주일헌금 1만원내기)
- ▶ 매월 넷째주: 건축 2차 헌금
- ▶ 전신자 목주기도 10,000,000단 바치기  
(4월 2일 기준 64,080단)
- ▶ 세대별 건축헌금 약정: 200만원(일시불/분납)

■ 부활맞이 본당 대청소: 4/14(주일) 11:00 미사 후

1지역	1층 좌우교리실, 남녀 화장실, 집무실
2지역	2층 성전좌측, 유아실, 성체조배실과 그 앞(계단포함)
3지역	2층 성전우측, 고해실, 외부교리실
4지역	3층 성전, 유아실, 양쪽계단(1,2,3층)
5지역	교육관 전체(2층,3층)
6지역	1층 로비, 대교리실(창고포함), 지하계단
축구선교회	지하주차장, 지하창고
남성Cu.	성당마당, 성모동산, 수녀원 계단 및 골목, 성당주변

■ 혼인 갱신식에 초대합니다

- 일정: 5/19(주일) 11:00 교중미사 중
- 대상: 선착순 50부부(외박, 쉬는 교우 참석가능)
- 문의: 최 유스티노 010-3818-7372

■ 초등부·중고등부 주일학교 등록 안내

- 등록비: 5만원(간식비 4만원 + 자모회비 1만원)
- 문의: 초등부 010-4997-2427, 중고등부 010-3246-7494

우리의 정성(3/25 ~ 3/31)

교 무 금	12,830,000	주일헌금	5,280,910	빈첸시오	305,000
건축헌금	9,180,000	감사헌금	230,000	성소후원	180,000

미사 참례 현황

3/30(토)		3/31(주일)				참례	비율
10:00	16:00	19:30	06:00	09:00	11:00	19:30	
-	151	217	97	407	426	221	1,519명 33%

전례·주차·청소 봉사일정

	사순 제5주일(4/7)	사순 제6주일(4/14)	주님부활대축일(4/21)
전례봉사(구역)	6시 현대5 9시 트리-주공 11시 우미-한양	6시 벽산1 9시 벽산2 11시 현대6	6시 - 9시 벽산3 11시 벽산4
주차봉사	바다의 별	은총의 샘	황금 궁전
청소봉사	평화의 모후 모든 성인의 모후 벽산1,벽산2,벽산3	신비로운 창미 사랑하을 어머니 벽산4,벽산5,벽산6	희망의 모후 온유하신 어머니 한솔,동성1,동성2

<b>* 미사시간 *</b>		 하늘의문성당	<b>죽전1동 하늘의문 성당</b> [16882] 경기도 용인시 수지구 대지로243 홈페이지 : <a href="http://cafe.daum.net/jukjeon1dong">cafe.daum.net/jukjeon1dong</a> E-mail : <a href="mailto:jj1dong@casuwon.or.kr">jj1dong@casuwon.or.kr</a>	주임신부: 한정욱(베드로) 본당수녀: 윤이사야, 이브니엘 총 회 장: 최금연(미카엘) 연령회장: 안중근(스테파노) 010-3312-8497 사무실 : 896 - 1812 Fax : 0303-0276-9583
월	06:30			
화, 목	19:30			
수, 금	10:00			
토(저녁)	16:00(어린이) 19:30분(학생)			
주일	08:30			
	10:30(교중)			
	19:30(청년)			

성모 신심 미사 : 매월 첫 토요일 오전 10시	본당기도회 : 매월 셋째 목요일 저녁미사 후 성소자들을 위한 기도 : 매주 화요일 저녁미사 후
성시간 : 매월 첫 목요일 저녁미사 후	예비신자 교리반 : 주일 오전 9시
환자영성체 : 매월 첫째 화요일 오전8시30분	<input type="checkbox"/> 사무실로 미리 신청하세요. • 혼인면담 : 화, 목, 토, 주일 미사 후 • 집축복, 상가축복, 차축복 : 희망일
위령 미사 : 매월 셋째 금요일 오전10시 미사	
유아세례 : 3,6,9,12월 첫째 토요일 오전11시	

#### ♣ 오늘은 사제양성후원을 위한 특별헌금

#### ♣ 다음주일은 건축기금마련을 위한 특별헌금

#### ■ 주일 판공성사 안내

- 4월13일(토), 14일(주일) - 미사중 손님신부님 판공성사
- 판공성사표는 교례소 안에 있는 함에 꼭 넣어주십시오.

#### ■ 성삼일 전례 및 부활대축일 전례안내

주님만찬 목요일 (세례제)	4월18일(목)저녁8시 ※미사 후 수난감실 성체조배(시간표참조) (가난한 이들을위한 특별헌금 준비)
주님수난 성금요일	4월19일(금) ※오전10시미사 없음 공동 십자가의 길 - 오후3시 주님 수난 예식 - 오후8시 (예루살렘성지복구를 위한 특별헌금)
성토요일 부활성야 (초 준비)	4월20일(토)오후9시 - 부활성야미사 전례봉사: 소공동체, 전례분과
예수부활 대축일 (세례식)	4월21일(주일)오전8시30분, 오전10시30분, 오후7시30분 예수부활대축일 예물봉투에 성명, 세례명, 봉헌금액 정확히 기재 시 기부금처리 ※ <b>부활대축일 상용할 제대꽃 봉헌받습니다.</b>
합동미사예물을 정성껏 준비하여 구,반장님들이 가정방문시 봉헌하여 주시고 지역장님은 취합하여 대축일 미사 봉헌 예절 때에 제대에 봉헌해 주시기 바랍니다.	

#### ■ 부활반 종합교리 및 면담 안내

- 세례식: 4월 21일(주일) 교중미사 중  
(부활 세례식 꽃다발 헌화회에서 미리 주문받습니다)
- ☞ 문의 - 010-2343-3193 헌화회장
- 예비자면담 - 4월16일(화)오후8시
- 예비자종합교리 - 4월17일(수)오후8시

#### ■ 부활대축일 맞이 본당 대청소

- 일시: 4월14일(주일)오후12시30분 ~ (김밥제공)
- 대상: 본당 모든 교우 / • 준비물: 고무장갑, 손걸레
- ☞ 형제님들의 많은 협조 부탁드립니다.

#### ■ 구역별 밤샘 성체조배 시간표 (4월18일~4월19일)

일 시	구 역	일 시	구 역
미사 후	성가대	06~07시	24구역
22~23시	상임위원회	07~08시	31구역
23~24시	1,2구역	08~09시	32구역
24~01시	3구역	09~10시	33구역
01~02시	4구역	10~11시	34구역
02~03시	5구역	11~12시	41구역
03~04시	21구역	12~13시	42구역
04~05시	22구역	13~14시	43구역
05~06시	23구역	14~15시	44구역

#### ■ 부활특강

- 일시: 4월28일(주일)교중미사중, 후
- 강사: 한민택(바오로)신부님(수원카톨릭대학교수)
- ☞ 점심식사 김밥 제공합니다.
- ☞ 견진신청자는 꼭 참석하세요

#### ■ 견진성사 일정안내

- 일시: 6월9일(주일)성령강림대축일

2주	4월28일(주일)	부활특강 - 한민택신부님
3주	5월12일(주일)	교중미사 후, 본당신부님강의
~6주	~6월2일(주일)	

#### ■ 스텔라성가대 단원모집

- 노년의 청춘을 스텔라 성가대에 들어오시어 주님을 찬양하고 기쁘게 살아가요!!
- ☞ 단장: 010-5292-1626 / 부단장: 010-8899-1712

#### ■ 제대회원 & 헌화회원 모집

- 제단에서 봉사할 제대회, 헌화회 봉사자를 모집합니다.
- 문의 - 사무실 또는 제대회, 헌화회

생명을 주신 하느님께 감사의 선물을...  
 2019년(교무금) 신립 현황  
 총1,205대 중 518대 신립 (43.0%)



총 회 장 권오영 클레멘스  
 연령회장 남 요아킴(010-5312-6174)  
 전교수녀 박 요셉피나, 김 요셉  
 보좌신부 양현직 요한사도  
 주임신부 심재형 예로니모  
 유 치 원 T.441-3534  
 사 무 실 T.441-3531 F.445-3556  
 (13997)경기도 안양시 만안구 장내로 116  
 http://cafe.daum.net/anyang-chungang



## 중앙성당

티 없이 깨끗하신 성모성심

혼인면담 둘째 토 20:00  
 관면혼배 셋째 토 20:00  
 유아세례 홀수 달 첫 토 16:00  
 상설고해 매주 수 14:00~17:00  
 병자영성체 첫 금요일  
 성모신심미사 첫 토요일  
 축복신청 사람·집·상가·차 수시접수  
 예비신자 교리시간  
 목 11:00, 20:00 주일 09:30, 18:00(학생)

주일미사			평일미사			
토	주일		월	화/목	수/금	토
19:00	06:30, 09:00, 11:00(교중), 15:30(어린이), 19:00(청소년·청년)		06:30	10:00, 19:00	06:30, 10:00	10:00

- 이번 주 특별헌금 - 사 제 양 성
- 다음 주 특별헌금 - 사랑의 헌금
- 십자가의 길 - 매주 금요일 10시 미사 후
- 연령회 모임 - 4월 7일(주일) 교중미사 후
- 부활 맞이 대청소

- 일 시 : 4월 14일(주일)
- 장 소 : 성당 전체
- 부활을 맞이하여 대청소를 실시하고자 합니다.  
모든 신자분 들의 적극적인 협조 부탁드립니다.

### ■ 성삼일과 주님 부활 대축일 안내

- 4월 18일 성목요일 - 주님 만찬 미사 20:00
- 4월 19일 성금요일 - 공동 십자가의 길 15:00  
주님 수난 예절 20:00
- 4월 20일 부활성야 - 미사 20:00
- 4월 21일 주님부활대축일 - 9:00, 11:00, 15:30, 19:00

### ■ 봉사 지역 (전례, 청소, 주차)

4월	지 역	19:00	06:30	09:00	11:00
7일	수리산 (1지역)	현 대 (4구역)	수리산 (3구역)	효 성 (2구역)	새마을 (1구역)
14일	냉 천 (3지역)	냉 천 (1구역)	냉 천 (1구역)	냉천2 (2구역)	상떼빌 (3구역)

### ■ 화답송



## 세 레

4월 7일(주일) 11:00 대성전

"세례를 통해 하느님의 자녀로 다시 태어나는  
 52명의 새 영세자들을  
 본당 공동체는 기쁜 마음으로 환영합니다.  
 예수님의 길을 따라 걸으며 행복한 신앙생활  
 하시기를 두 손 모아 기도합니다."

### ■ 청년회 회원 모집

- 레 지 오, 전례 부, 밴드부
- 성가대 지휘자, 반주자, 성가단원
- 대 상 : 20세 ~ 39세 미혼 청년
- 문 의 : 010-4745-6125 청년회장  
010-2665-0603 성가대단장

### ■ 교리교사 모집

- 초 등 부 주일학교 : 010-4229-0952
- 중고등부 주일학교 : 010-5652-3808
- 무지개반 장애아 주일학교 : 010-5874-4728

### ■ 미사 반주자 모집

- 문 의 : 010-9913-0401

### ■ 우리들의 정성

- 교 무 금 ..... 19,480,000
- 감 사 헌 금 ..... 5,262,000
- 주 일 헌 금 ..... 8,228,580

<b>* 미사 안내 *</b>		 <b>전주교지동성회경환프란치스코성당</b> <span style="font-size: 2em; font-weight: bold;">지동성당</span>	주임신부 : 양기석(스테파노)
<b>주 일</b> 토요일: 19:00(성인) 주 일: 09:00(성인) 11:30(학생) 19:00(청년)	총 회 장 : 박원채(베다) ☎ 010-3664-4500 수녀원 : ☎ 244-8201 정대미나 수녀/윤멜라 수녀 사 무 실 : ☎ 244-8200 F A X : ☎ 245-6427		
<b>평 일</b> 월 : 06:30 수·금 : 10:00 화·목 : 19:30	☎ 16249 수원시 팔달구 지동 중부대로 125번길 23-3 <a href="http://cafe.daum.net/jidong-bondang">http://cafe.daum.net/jidong-bondang</a>		

**▣ 특별헌금 안내**

- 오늘은 사제양성 후원을 위한 특별헌금이 있습니다. 금일 특별봉헌금은 사제양성을 위하여 수원교구청으로 보내집니다.

**▣ “새로운 생활 양식” 4월 실천 사항 안내**

- 주 제 : 일회용품 사용하지 않기
- ※ 일회용 종이컵, 비닐봉지, 플라스틱컵, 나무젓가락 등

**▣ 50주년 맞이 ‘생애 기쁨 나눔 공유’ 안내**

- 시작일시 : 4월 7일(주일)부터
- 기 부 처 : 한국희망재단
- 접 수 : 본당 사무실
- ※ 뜻 깊은 날 본인 또는 가족의 이름으로 나눔의 기부를 하실분들을 찾습니다. 기부금하시는 분들께 매월 감사장과 기부증서 제공합니다.

**▣ 본당 어르신 동아리 안내**

- 일 시 : 4월 9일(화) - 오전 10시
- 주 제 : “품위 있는 죽음”
- 강 사 : 박현자(좋은3과4연구소)
- 장 소 : 교육관 3층 강당

**▣ “찬미 받으소서” 강독 모임 안내**

- 일 시 : 4월 10일(수) ~ 5월 29일(수)
- 시 간 : 매주 수요일(오후 2시)
- 신 청 : 사무실 접수 - 개인 2만원
- 내 용 : 프란치스코 교황께서 발표하신 “찬미받으소서” 회칙으로 강독을 합니다.

**▣ 부활맞이 본당 대청소 안내**

- 일 시 : 4월 13일(토) - 오전 9시 30분
- 대 상 : 성당, 교육관 청소(전 지역 신자)

**▣ 지역별 부활판공성사 안내**

일 시	판공성사시간	지 역
4월 9일(화)	오후 7시 ~	8지역
4월 12일(금)	8시	9지역
4월 14일(주일)	미사 후	청소년,청년

- 지역 판공 미사 : 오후 8시(성당)
- 준비물 : 판공성사표, 판공예물금
- ※ 각 지역 판공 후 교육관 1층 만남의방에서 간단한 다과가 있습니다.

**▣ 성주간 미사 안내**

미 사	날 짜	일 정
성 목요일 (주님만찬)	4월 18일	주님 만찬 미사 - 오후 8시
		밤샘 성체조배 : - 주님만찬 미사후
성 금요일 (주님수난)	4월 19일	십자가 길 - 오후 3시
		십자가 경배예절 - 오후 8시
부활성야	4월 20일	오후 8시 30분
부활대축일	4월 21일	오전 9시, 11시 30분/ 오후 7시

**▣ 본당 봉사자 피정 안내**

- 일 시 : 4월 25일(목) ~ 6월 5일(수)까지
- 대 상 : 본당 봉사자(개인 3만원 부담)
- 장 소 : 평창 라 베르나 기도의 집
- ※ 봉사자 피정은 각 일정별(1박2일)로 선착순 접수이오니, 사무실에 신청하시기 바랍니다.

**▣ 전입을 환영합니다.**

- ※ 전입하신 세대는 매 미사 후에 면담 있습니다.

성 명	구 역	주 소	전 본당
장일윤	9-3-4	인계동 243-1	수원교구
양은숙	5-4-2	우만 월드메르디앙 APT 113-1501	가락2동

**▣ 미사 참석현황 (사순 제 4주일)**

신자수	전입	전 출	미 사	참례율
3,821	5	11	911	23.84%

**▣ 전례봉사 및 청소구역 안내**

- ※ 미사 전에 주차 안내해 주십시오.

월	일	요일	성 당, 4번교리실	교 육 관
4	13	토	1지역 2구역	1지역 3구역
4	20	토	1지역 3구역	2지역 1구역

**▣ 우리들의 정성 ( 3. 24. ~ 3. 30. )**

수 입		지 출	
교 무 금	7,680,000	경 상 비	3,933,690
주 일 헌 금	2,686,000	교 구 공 납금	12,551,750
사회복지후원금	1,767,600	후 원 금	1,000,000
합 계	12,133,600	합 계	17,485,440

화답송

사순 제5 주일 (4/7)

주 - 님 이 큰 - 일 - 을 하 셧 기 에 우 리 는 기 뻔 하 였 네



# 진사리 성가정 성당

(성가정의 성 마리아와 성 요셉)

경기도 안성시 공도읍 진사 2길 65

(<http://club.catholic.or.kr/jinsa>)

주임신부 : 이형동 (베드로)

총회장 : 김성운 (루카)

연령회장 : 홍준기 (베드로)

☎ 010-2638-4025

사무실 : 031) 656-4742

F A X : 656-4740

성경말씀읽기 “사도행전” 24장 : 3월 31일(일) ~ 4월 6일(토)

## 전례안내

	미사	해설	1독서	2독서
3월31일	07:30	안옥선	이창기	손정아
	10:00	권상주	김준호	손진희
	19:30	오희경	민병원	백효임
4월 7일	07:30	권상주	최금주	백효임
	10:00	오희경	이종선	이남애
	19:30	김준호	김낙균	오양숙
4월 14일	07:30	손정아	허윤범	백효임
	10:00	이남애	이창기	안옥선
	19:30	박종권	조휘서	오희경

### ☑ 십자가의 길 구역별 일정

○ 사순시기 동안 금요일 미사 후에 이루어집니다.

4/5	푸르1, 반도	4/12	푸르2
-----	---------	------	-----

### ☑ 구역판공일정

○ 본당에서 미사 전·후 판공성사 주십니다.

날 짜	구 역	날 짜	구 역
4/2(화)	삼성, 루미	4/4(목)	우림, 쌍용
4/9(화)	용이, 푸르1	4/11(목)	푸르2, 반도

### ☑ 성모신심미사

○ 일 시 : 4월 6일(토) 오전 10시

○ 봉헌금 있습니다.(성소후원)

### ☑ 유아세례

○ 일 시 : 4월 6일(토) 10시 미사 후

○ 신 청 : 4월 5일(금)까지 사무실로.

### ☑ 환자 영성체

○ 일 시 : 4월 11일(목) 오후 2시

○ 환자 영성체를 원하시는 분이나 이웃이 계시면 사무실로 신청해 주시기 바랍니다. (사무실 656-4742)

### ☑ 사랑의 단식제 권고일

○ 일 시 : 4월 12일(금)

○ ‘사랑으로 가진 바를 나누자’ 라는 주제로 하느님 사랑과 이웃사랑을 실천하기 위한 헌금 봉헌이 있습니다.

### ☑ 견진성사 신청

○ 일 시 : 6월 9일(주일) 교종미사 중

○ 교 리 : 5/4, 11, 18, 6/8 토요일 5시 미사 후 5/31(금) 저녁 (시간은 추후 통지)

○ 신청비 : 20,000원

○ 신 청 : 각 구역장, 반장 및 사무실

## 기타안내

인터넷 뱅킹을 이용하시는 분들은 입금하실 때 성함000으로 보내주시길 바랍니다.  
(예)홍길동교무금, 홍길동건축현금, 홍길동합동예물

장계를 발 올리지 말아 주십시오.  
조금만 힘을 줘도 고무가 빠집니다.

### ☑ 소공동체 월례회의

○ 매월 첫 번째 월요일 저녁 7시30분 교육관 2층

### ☑ 연령회 회의

○ 일 시 : 4월 7일(주일) 교종미사 후 교육관 2층

### ☑ 전신자 성지순례

○ 일 시 : 4월 28일(주일) 단내성지

○ 참가비 : 10,000원

○ 각 구역장, 반장님 또는 사무실로 신청바랍니다.

### ☑ 유기농 보리빵, 찰쌀떡 판매

○ 일 시 : 4월 6일(토) ~ 7일(주일)

○ 가 격 : 1box 10,000원

### ☑ 특별헌금

3월 31일(주일)	부채상환 2차
4월 7일(주일)	사제양성 2차

### ☑ 차량봉사자

날 짜	봉 사 자	날 짜	봉 사 자
3월31일	이장원 요셉 정장현 마태오	4월14일	이창기 베드로 이기원 마르코
4월 7일	김준호 사도요한 이성원 대건안드레아	4월21일	정병길 바오로 백효식 안드레아

### ☑ 구역 청소

성	당	교 육 관
3월31일(주일)	주은, 우림구역	장소별 각단체가 청소합니다. 간지참조하세요!
4월 7일(주일)	진사리구역	
4월 14일(주일)	쌍용구역	
4월 21일(주일)	삼성구역	

### ☑ 주일미사 참례율

주 일	참례자수	참례율
사순제2주일	514 명	30%
사순제3주일	470 명	27%

미사 안내	월	오전 6:00	화, 목	오후 7:30	주 일	아 침 미 사	오전 7:30	유 아 세 례	4월, 8월, 12월 성모신심미사 후
	수, 금	오전 10:00	토	오전 10:00 (매월첫번째) 오후 5:00 (청소년미사)		교 종 미 사	오전 10:00		
						저 녁 미 사	오후 7:30		

천주교를 알고자 하시는 분은 이웃 천주교 신자들 또는 사무실에 문의하십시오.

사순 제 5 주일

2019년 4월 7일

<p>주임신부 : 장찬현(아벨로)          사 무 실 : ☎ 526-2266          F A X : ☎ 339-7297          총회장 : 최재봉(요한)          ☎ 010-3306-7366          연례회장 : 권혁진 리카르도          ☎ 010-8786-7321</p>	 <p>천리요셉성당          Cheonri Joseph Catholic Church</p>	<p><b>천리요셉성당</b>  <b>노동자의 성 요셉</b>          우편번호 : 17131 용인시 처인구 이동읍 적동로 1-12  <a href="mailto:cheonri@casuwon.or.kr">cheonri@casuwon.or.kr</a></p>	<p>미사 시간</p> <table border="1"> <tr> <td>주 일</td> <td>06시 30분</td> </tr> <tr> <td></td> <td>10시 30분</td> </tr> <tr> <td>월요일</td> <td>06시 00분</td> </tr> <tr> <td>화요일</td> <td>19시 30분</td> </tr> <tr> <td>수요일</td> <td>10시 00분</td> </tr> <tr> <td>목요일</td> <td>19시 30분</td> </tr> <tr> <td>금요일</td> <td>06시 00분</td> </tr> <tr> <td>토요일</td> <td>16시 00분(어린이)</td> </tr> <tr> <td></td> <td>18시 30분</td> </tr> </table>	주 일	06시 30분		10시 30분	월요일	06시 00분	화요일	19시 30분	수요일	10시 00분	목요일	19시 30분	금요일	06시 00분	토요일	16시 00분(어린이)		18시 30분
주 일	06시 30분																				
	10시 30분																				
월요일	06시 00분																				
화요일	19시 30분																				
수요일	10시 00분																				
목요일	19시 30분																				
금요일	06시 00분																				
토요일	16시 00분(어린이)																				
	18시 30분																				



주 님 이 큰 일 을 하 - 셧 기 에 우 리 는 기 - 뻐 하 - 였 네.

■ 오늘은 사순 제 5 주일입니다.

#### ■ 2차 헌금 안내

오늘(4/7)은 사제양성을 위한 2차 헌금이 있습니다. 다음 주(4/14)은 복음화국을 지원하는 사랑의 헌금이 있습니다.

#### ■ 주님 수난 성지 주일 미사 안내

성주간의 첫째 날인 주님 수난 성지 주일은 예수님께서 예루살렘에 입성하는 것을 기념하는 날입니다. 성지 축복과 행렬 예식은 성당 아래 옛 사제관 터에서 시작합니다. 미사는 평소보다 30분 일찍 시작합니다. 당일 새벽 6시 30분 미사는 없습니다.

일시 : 4월 14일(주일) 오전 10시

#### ■ 본당 대청소 실시 및 청소 담당 안내

부활을 준비하기 위한 대청소를 실시합니다.

일시 : 4월 13일(토) 오전 9시

장 소	담 당 구 역
대 성 당	신미주1,2
대성당 및 주변	천리 1
소성당 및 주변	천리 3
성 이윤일 묘터	목리 1
한덕골 사적지	목리 2
사리터 공소	서리 1, 2
뒷산 성모동산 주변	노루실
사무실, 화장실, 성모상, 쉼터,	천리2, 금광, 에이스
성당입구, 도로주변	라이프, 동아

#### ■ 각 단체 회의 안내

소공동체 : 4월 7일(주일) 교중미사 후(소성당)

꾸 리 아 : 4월 15일(월) 저녁 8시(소성당)

#### ■ 성삼일 및 부활 전례 안내

‘파스카 성삼일’은 1년 중 가장 중요한 기간입니다. 예수 그리스도의 죽음과 부활에 대한 파스카 신비를 묵상하며 경건한 마음을 가지고 적극적으로 전례에 참여하시기 바랍니다.

전례 (대성당)		시 간	준비물
4/18 성 목요일	주님만찬미사	오후 8시	가난한 이를 위한 헌금
	성체조배	구역, 단체별 시간 배정표	매일미사, 성가책, 묵주
4/19 성 금요일	십자가의 길	오후 3시	장소: 야외 14처
	주님수난예절	오후 8시	예루살렘 성지 복구를 위한 헌금
4/20 주님 부활 대축일	성야미사	오후 8시	개인 초

#### ■ 준성사 및 면당 신청

집 축복, 차량축복, 혼인면당 등을 원하시는 분은 사무실에서 신청하시기 바랍니다.

#### ■ 우리들의 정성(3월 25일 ~ 3월 31일)

- 교무금(과년도포함) : 2,510,000원
- 사순 제 4주일 헌금(1,2차): 2,127,200원
- 건축헌금 및 감사헌금  
 김관웅 300만원, 김현철 50만원, 권혁진 50만원,  
 익 명 20만원, 한기덕 20만원, 윤지혜 20만원,  
 최명신 10만원, 김영성 10만원. 이상욱 10만원,  
 김은영 10만원, 이명기 10만원, 김효섭 10만원,  
 이석백 5만원, 김옥희 5만원



주임신부 : 박정배(베네딕도) 2681-1325 보좌신부 : 김중현(바오로) 070-4047-1768 수녀원 : 2066-1327 사무실 : 2681-1324 FAX : 2681-1327 어린이집 : 2617-1321	<div>철산성당</div> <div>목주기도의 복되신 동정 마리아</div> <div>(우) 14253 경기도 광명시 도덕공원로 37 홈페이지 : <a href="http://www.chulsan.or.kr">www.chulsan.or.kr</a> E-mail : <a href="mailto:csan@casuwon.or.kr">csan@casuwon.or.kr</a></div>	♣ 미사시간 안내 ♣	
		<div>주일</div> <div>토 : 16시-초등부 19시-중, 고등부 주일 06시30분-성인 09시-성인 11시-교중 16시-청년부 20시-성인</div>	<div>평일</div> <div>월-06시 화-10시/ 19시30분 수-06시/ 10시 목-10시/ 19시30분 금-06시/ 10시 토-10시</div>
		총회장 010-9021-1117	선종봉사회장 010-3748-4730



✦ 오늘 분당기금 마련을 위한 2차 헌금

✦ 사랑의 단식재 권고일

· 일시 : 4월12일(금) 가난한 이들을 위한  
금육과 단식 후 주님수난성지주일  
(4월14일)에 2차 헌금 봉헌 있으며  
가난한 이들을 위하여 사용됨.

♣ 단식은 만18세부터 60세까지까지 지켜야 하며  
단식 정신을 알고 그 절약한 것을 가난한  
이웃과 나누는데 그 뜻이 있습니다.

✦ 지역별 부활 판공성사 (장소:성당)

일시	지역	일시	지역
4/09(화)	5,6,10지역	4/10(수)	1,3지역
4/11(목)	2,4지역	4/12(금)	7,8,9지역

※ 참회예절 : 19시10분/성사: 19시30분/미사: 20시

※ 4월09일(화), 4월11일(목) 19시30분 미사는  
판공미사(20시)로 대체

※ 4월10일(수), 4월12일(금) 06시 미사 없음

※ 판공성사를 보시고 성사표를 사무실이나  
고해소 바구니에 꼭 제출하셔야 합니다.

※ 판공기간 손님신부님이 성사를 주시니  
성사에 많이 참석해 주시기를 바랍니다.

✦ 사순절 공동 십자가의 길

· 매주(금) : 10시 미사 후

✦ 분당신립금 책정서 제출 및 납부방법

· 분당신립금 책정서를 사무실에 제출해 주시고  
납부방법은 분할 또는 일시납으로 교무금 통장  
과 같이 사무실에 납부하시면 됩니다.

✦ 견진교리 동영상 유튜브에 올림

· 유튜브에서 “박정배베네딕도”를 검색하시면  
견진교리 동영상을 보실 수 있습니다.

✦ 형제구역장 교육 : 4/7 분당대청소 후

✦ 부활 제대 꽃 봉헌금 사무실 접수

✦ 광명지구 기도회(철산성당)

· 일시 : 4/12(금) 19:10~ · 미사 : 최황진 라파엘 신부  
· 강의 : 김대우모세 신부 · 장소 : 강당

✦ 전례분과 해설자 모집

· 대상 : 세례받은지 5년 이상, 견진 받으신 분 중  
전례 봉사 하실 분(문의 010-4010-9424)

✦ 직암 선교회 월례미사 : 4월12일(금)10시

✦ 감사헌금(03월 27일 ~ 04월 02일)

· 300,000 남유빈베네딕도, 서강석로마노,  
나상규스테파노 · 200,000 익명  
· 100,000 하덕일프란치스코, 고광희야고보

✦ 로하스요양병원에서 후원했던 5백만원을  
천주의 성 요한 수도회와, 착한 목자 수녀회  
(성가정의 집)에 이백오십만원씩 후원 함.

구분	03/27~ 04/02
교무금	7,750,000원
분당헌금	6,230,000원
성소후원금	750,000원
주일헌금	7,130,850원
분당헌금신립금납부액	15,245,000원

전례봉사구역	이번주일	다음주일
04월 06일	19시00분 중, 고등부	04월 13일 19시00분 중, 고등부
	04월 07일 06시30분 21구역	04월 14일 06시30분 25구역
	09시00분 22구역	09시00분 26구역
	11시00분 23구역	11시00분 27구역
	16시00분 청년부	16시00분 청년부
04월 13일	20시00분 24구역	20시00분 28구역

하 이 치 과	한 양 김 밥	이 수 부 동 산	수 인 한 의 원
치약화박사/ 교정, 임플란트, 불니 철산역2번출구 2001아울렛 후문앞 원장 정세영 / 장혜련 헬레나 ☎ 2619 - 2275	다양한 김밥, 식사류, (김밥 단체주문환영) (13단지 앞 효도프라자 1층) 김경분 세라피나 ☎2682-1722	철산동628 브라운스톤1차상가 104호 대표 : 심규숙(울리엣다) ☎ 2066-4554 H.P 010-8220-9903	정성을 다하겠습니다!!! 철산3동 농협옆 알렉스빌딩 5층 ☎2687-7500 원장 : 심우상 시몬

천주교를 알고자 하시는 분은 분당신부 또는 사무실로 연락 바랍니다.

미 사 안 내			
토요일	10:00, 19:30(중고등부,청년,주일저녁)		
주 일	06:00 (새벽)	11:00 (교중)	15:00 (어린이)
평 일	월 06:00	화,목 19:30	수,금 10:00
성 시 간: 첫째 주 목요일 미사 후 성모신심미사: 첫째 주 토요일 10:00 은인감사미사: 둘째 주 토요일 10:00 위령제미사: 셋째 주 토요일 10:00			



Cheonggye Sacred Heart Church  
**청계성당**

메일: [cheonggye@casuwon.or.kr](mailto:cheonggye@casuwon.or.kr)

주임신부:	방상만 베 드 로
보좌신부:	조재형 안드레아
사 무 실:	031-689-5591
팩 스:	031-422-0162
총 회 장:	박학신 프란치스코
연령회장:	강윤식 다니엘
	010-6401-6330

주보성인 : 성녀 마르가리타 마리아 알라코크 / 주소 : 의왕시 양지편로 3 / 카페 : <http://cafe.daum.net/cheonggye>

<p><b>2019 사목목표: 성사생활로 기쁜 공동체</b> 언제나 기뻐하고 기도하며 감사하십시오.(1테살 5,16참조)</p> <p>사순 제5주일(2019년 4월7일)</p>
--

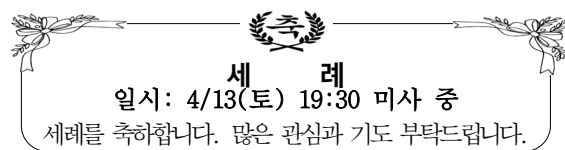

- 지속적인 성체조배 특강(하느님과의 대화)**  
- 일시: 2019.4.10.(수) 10:30-12:00  
- 강사: 이철구 요셉 신부님(지속적인 성체조배회 지도신부)

- 특별헌금**  
- 4/7(이번 주): 사제 양성

- 전례 안내**  
- 은인감사미사: 4/13 (토) 10:00

- 전례봉사구역** - 4/7금속3, 4/14금속4

- 연령회 월례회의**  
- 일시: 4/7(주일) 교중미사 후, 돈보스코홀

- 구역신자를 위한 미사**

삼호3	4/12(금) 5-1004
양지	4/23(화) 포일동 244-6

- 성주간 전례**

주님수난 성지주일 (4/14)		성지(가지)축복과 행렬 (성당 마당으로 <u>10시30분까지</u> ) *특별헌금-사랑의 헌금
성삼일	성목요일 (4/18)	주님 만찬 미사: 20시(발췌김 예식) + 수난감실 성체조배
	성금요일 (4/19)	십자가의 길: 15시 주님 수난 예식: 20시 (오전미사는 없습니다.) *특별헌금-예루살렘성지복구비
	성토요일 (4/20)	부활성야: <u>21시</u> *합동미사예물 (오전 위령미사 없습니다.)
예수부활 대 축 일 (4/21)		11시미사, 3시미사 (새벽미사는 없습니다.) *합동미사예물 및 주일헌금

- 꾸리아 회합**  
- 일시: 4/18(목) 저녁 미사 후, 가나홀

### 이달의 캠페인

♥성체조배 한 번 하기!- 주님과 친해지세요.

### 소공동체 반기도 모임

백운	4/10(수)	11:00	백운로 589-2
청계4	4/10(수)	15:00	청계로 223-15
금속1	4/10(수)	20:30	107-707
금속3	4/8 (월)	10:00	304-403

### 부활맞이 대청소 안내

- 일시: 4/13(토) 10시 미사 후

### 자부,자모회 월례회의 및 교육

- 일시: 4/14(주일) 13:30, 돈보스코홀

### 견진성사-6/9(주일)15시

- 접수: 4/20(토), 21(주일), 4/27(토), 28(주일)미사 후  
반장/구역장 통해 접수 또는 사무실  
▪ 교리일정: 5/12, 19, 26, 2(4회), 13시, 돈보스코홀

### 지난 주 봉헌(3/28~4/3)

#### 무화과

- 김장호(베네딕도): 양지구역  
- 장순덕(글라라): 청계4구역  
- 박진현, 이정만(루치아): 청계5구역  
- 정경화(베로니카): 삼호  
- 오남열(토마스아퀴나스), 이재수(다니엘): 금속4구역  
- 유병국(다윗), 이동환(요셉): 금속5구역

#### 감사헌금

- 최화선(레나): 50,000원 - 유순자(세실리아): 100,000원  
- 정성오(막시모): 300,000원 - 이영준(실비아): 100,000원

### 3/31주일미사 참례현황

재적신자수	미사참례수	미사참례율
2,202	659	30%

### 4/7 주일 점심식사 (봉사구역:청계3)

- 열무 비빔밥, 우거지 된장국



주님이 큰일을 하셨기 때문에 우리는 기뻐하였네.  
365달성을 위하여 · 주일미사 36% 참례 · 평일미사 6% 참례 · 교무금납부 50%

교무금 납부 계좌 1005-301-722384(우리은행) 예금주: 천주교수원교구유지재단

미 사 시 간		<div>청덕성모승천 성당</div> <div>(복되신 동정 마리아)</div> <div>주 임 신 부 이 요 한 (요한사도)</div> <div>E-mail: <a href="mailto:cheongdeok@casuwon.or.kr">cheongdeok@casuwon.or.kr</a></div> <div>카 페: <a href="http://cafe.naver.com/1004maria">http://cafe.naver.com/1004maria</a></div>	용인시 기흥구 구성로279번길 3
주 일	오전 08:30 주일아침 오전 11:00 교 중 오후 7:00 청소년		사무실 : 285 - 4780
토요일	오후 4:00 어린이 오후 7:30 저녁주일		팩 스: 285 - 4781
월	오 전 6:00		총회장: 김 홍 식(베드로) h.p:010-4331-0273
화·목	오 후 7:30		연령회장: 이 경 숙(모니카) h.p:010-4314-3013
수·금	오 전 10:00		
주일학교 교리: 초등부(토)14:30 / 중고등부(일)17:30			사무실에 신청 : 면담, 유아세례, 병자영성체, 혼인관련, 집축복, 차축복, 상가축복 등



## 이번주일 2차 헌금: 사제 양성 후원금

□ 사순기간 중 매주(금)미사 후 십자가의 길 기도합니다.

□ 예비신자 모집합니다.

- 입교식: 4월28일(주일)11시 교중미사 중/주일반, 평일반
- 문 의: 선교분과 윤 루갈다 010-3050-8890

□ 청소년위원회 주관 바자회 : 4월28일(일)미사 후  
· 수익사업을 위해 판매할 수 있는 물품 기증받습니다.

## □ 4월 일정 및 전례 안내

주님 만찬 성목요일 4/18(목)20시	· 발씻김 예식 · 가난한 이들을 위한 특별 헌금 준비 ※미사 후 수난감실 성체조배 (게시판 참조)
주님 수난 성목요일 4/19(금)20시	· 오후 3시 - 십자가의 길 기도 ※ 오전 10시 미사 없습니다. · 오후 7시:공동 십자가의 길/주님 수난 예식 · 예루살렘 성지복구를 위한 특별헌금 준비
부활 성야 4/20(토)20시	· 초 준비 (성모회 판매) · 합동미사 예물 준비 / 부활 달걀 나눔 (성령, 금액 기재시 기부금영수증 처리됩니다)
주님부활 대축일 4/21(주일)	· 아침 미사 - 08시30분 · 교중 미사 - 11시 ※ 오후 7시 청소년 미사는 없습니다.

□ 수난감실 성체조배 안내(4/18~19) 게시판참조

시 간	배 정	시 간	배 정
~23시	성가대, 상임위원회	03시~04시	어정2구역
23시~24시	연남구역	04시~05시	물푸레9구역
24시~01시	물푸레6구역	05시~07시	물푸레1.2.8구역
01시~02시	물푸레7구역	07시~09시	물푸레4구역/어정1
02시~03시	광도구역	09시~12시	물3.5구역/어정3

□ 미사참례//[ 4월 미사전례 및 본당청소:물7구역]

총 신자수	세대수	참례 인원	참례율 %
2,274	977	776	34.13

§ 우리 본당에 오심을 환영합니다. [ 3/25~3/31]

▶ 박정호(미카엘)가정-물푸레3구역/ 김인수(요한)가정-연남구역

□ 부활맞이 대청소: 4월13(토)09시/많은 참여바랍니다.

□ 월례회의 및 모임 안내

단 체	일 시	장 소
연령회	4월 7일(주일)교중미사 후	종합교리실
물푸레9구역 반모임	4월13일(토)오후 5시	910-1406

□ 자동이체 계좌 안내입니다.

교무금	우리은행	1005-401-375134	재)천주교 수원교구
건축기금/ 신탁		131-020-118621	

## □ 우리들의 정성 [ 3.25 ~ 3.31 ]

우리들의 정성			
교무금	3,170,000	사회복지후원금	25,000
주일헌금	2,388,000	성소후원금	125,000
감사헌금	100,000	이자수익	301
건축(2차포함)	14,833,000	수입합계	20,671,301
기타헌금	30,000	지출합계	13,474,530
헌금 잔액 : 22,155,041원			

## 건 축 헌 금

정일래100만원, 서선자100만원, 홍윤희3만원, 조정환20만원, 허은10만원, 정원장5만원, 이종민5만원, 고유미11만원, 남영중5만원, 임성호50만원, 정진우5만원, 김정민5만원, 유은숙5만원, 김호현10만원, 김기홍20만원, 김지숙5만원, 김중해3만원, 정한욱2만원, 하원3만원, 하은진14만원, 고칠성5만원, 원남수2만원, 김현수6만원, 신범식200만원, 윤현옥10만원, 김맹호5만원, 홍진기200만원, 김용관3만원, 나덕수9만원, 장유찬10만원, 이지형3만원, 임소현5만원, 변왕수10만원, 이근식5만원, 이경아100만원, 김마숙100만원, 조원행6만원, 이유정20만원, 박필동5만원, 나무홍10만원, 김영록100만원, 김옥섬3만원, 한상돈5만원, 최재선(안나)30만원, 정숙경5만원, 남성우10만원, 최영진30만원, 김호동10만원, 이정수10만원, 배해근10만원, 최영화3만원, 익명2만원

감 사 헌 금 - 남성우10만원

<b>쌍용 자동차</b> (수지영업소) 할부, 장기렌트, 리스 시승, 상담 환영 ☎ 010-2783-1253 부장:김진우(스테파노) 모:이현숙(데레사)	<b>4Life</b> 번역이 궁금하시나요? <b>면역과 해독</b> 면역, 독소제거 무료로 상담해 드립니다. ☎ 010-3955-1312 신송희(마리아)	<b>교우와 거래합니다</b>  <b>오예숙 헤어</b> 기본컷20,000/로딩컷 25,000 컷트7,000/헤어염색 15,000 원장 오예숙(아네스) ☎ 010-4263-3536 마북동370-9/서울유유점로 옆	<b>우리아이의 첫 학교</b> <b>로아숲 유치원</b> ROK YUFOREST YOUNG GARTEN 물푸레마을7,8단지사이 ☎ 285-5114(설로사)	<b>덕인건설총기</b> 각종 중기대여·토목공사 337-2467/팩스274-2809 ☎ 010-5252-2476 대표 권기범(요셉) 동백 죽전대로527번길67
가족처럼 돌보겠습니다. <b>경동한의원</b> 통증, 비염, 아토피, 비만 교통사고, 자동차보험, 난임 동일하이빌 1차입구 ☎ 285-9075 원장: 한의학박사 김정우(요셉)	한우만 고집하는 맛있는 음식점 <b>착한한우 설렁탕</b> 3년째 그날과 같은 맛을 위한 한우를 엄격 선별하여 ☎ 287-6988 연남동 231-1 (경찰대 사거리) 조윤숙(수선나)-김요한(사도요한)	<b>구 성 치 과</b> 교정 치료, 임플란트치료 일반치과치료 <b>의 환은행 2층</b> (연남동 동부센트레빌 입구) ☎ 283-2752 원장 박정태(대건안드레아)	<b>청덕파천사 어미이집</b> 연중별 특식발매(만3세~만5세) 영아 특식와 프로그래밍 (대상 만3세~만5세) ☎ 286-2004(올리야나) 위치: 물푸레 4단지 옆	



# 청 북 성 당

(주보 성 가브리엘 대천사)

사무실 : ☎ 031) 684-8338 팩스 : 031-684-8339  
우) 17802 경기도 평택시 청북읍 청북남로 317  
E-mail : [cheongbuk@casuwon.or.kr](mailto:cheongbuk@casuwon.or.kr)

주임신부 : 현 민 수  
(토마스아퀴나스)  
총회장 : 김 대 순  
(대건안드레아)  
연령회장 : 한상득(가브리엘)  
☎ 010-6344-0946

구 분	미사시간	대 상	알 림	사목표어(성구)
주 일	토요일	오후 7:00	일 반(토요일 저녁)	“너희가 믿는 대로 되어라.” (마태9,29) 사목 방침 1. 성전건축 준비에 힘쓰자 2. 주일미사에 충실히 참여하고 평일 미사도 주1회 이상 참여하자. 3. 자녀의 신앙교육과 가정기도에 힘쓰자. 4. 새 가족 찾기와 쉬는 가족 찾기에 힘쓰자. 5. 소공동체 모임에 적극 참여하여 구역·반 활성화에 힘쓰자.
	일요일	오전 10:30	일 반(교중)	
		오후 3:30	어린이	
		오후 7:00	중고등부·청년미사	
매월 첫째 토요일	오전 10:00	성모신심미사	유아세례 : 성모신심미사 후	
평 일	< 월요일 06:00 > < 화·목요일 19:30 > < 수·금요일 10:00 >			
성시간	매월 첫 목요일 저녁미사 후			
환자영성체	매월 셋째 주 금요일 (오후 2시 30분 출발)			

## ☑ 부활판공성사 안내

날 짜	구역
4/11(목)	사랑으로 1, 2, 3·5
4/12(금)	한내들1차, 수자인·한내들2차
미사 시간 : 오후 7시 30분 성사 시간 : 미사 후 ~ 9시 30분	

※ 미사시간 변경 : 본당 금요일 오전 10시 미사  
⇒ 오후 7시 30분

## ☑ 성전 건축 신립을 위한 구역 방문

이안 4/9(화)	브라운스톤· 이지더원·아이원 4/10(수)	사랑으로1 4/23(화)
사랑으로2 4/24(수)	사랑으로 3·5 4/30(화)	

※ 미사시간 변경 : 본당 화요일 저녁 미사는 오전 10시

※ 구역미사 시간 : 오후 8시

※ 신립 면담 : 구역 미사 후

## ☑ 성주간, 부활대축일 전례

날 짜	요 일	내 용
4월 18일	주님만찬 (성 목요일)	* 오후 8시 - 주님 만찬 미사 * 미사 후 수난감실 성체조배 * 발씻김 예식
4월 19일	주님수난 (성 금요일)	* 오후 3시 - 십자가의 길 * 단식, 금육 * 오후 8시 - 주님 수난 예절 * 예루살렘 성지복구비 (오전 10시 미사 없습니다)
4월 20일	부활성야 (성 토요일)	* 오후 8시 - 부활 성야 미사 * 빛의 예식 - 초(성당에서 판매) * 합동미사예물, 헌금 * 부활계란 축복
4월 21일	예수부활대축일 (주일)	* 오전 10시 30분 * 오후 3시 30분 * 오후 7시 * 합동미사예물, 헌금

## ☑ 2차 헌금

일 자	헌금 사용처
4월 7일(일)	사제양성후원금
4월 14일(일)	사랑의 헌금

## ☑ 사순시기 사랑의 단식재 권고일 실천 안내

· 사랑으로 가진바를 나누자라는 주제로 하느님 사랑과 이웃사랑을 실천하기 위해 4월 12일 단식재를 통해 절약된 희생금을 주님수난성지주일(4/14)에 2차 헌금으로 봉헌해 주시기 바랍니다.

## ☑ 송탄지구 소공동체 교육 안내

· 일시 : 4/5~12/6까지. 매월 첫 금요일 19:30  
· 장소 : 서정동성당(4~7월), 안중성당(9~12월)  
· 대상 : 소공동체 봉사자와 관심 있는 모든 교우

## 우리들의 정성(감사합니다)

교무금	주일헌금	자모회 후원금
1,935,000	1,558,000	1,457,000
건축헌금 : 48,044,000		
현민수(토마스 아퀴나스)신부님 : 1,000만원 윤장수(베드로) 200만원    강희대(필립보) 5만원 임재현(아브라함) 50만원    서정동신부님 50만원 이필여(엘리사벳) 200만원    윤종천(요셉) 5만원 정연수(알폰소) 100만원    최경욱(안젤라) 182만 익명 1,000만원    익명 2,000만원 익명 124,000		

## ☑ 성당 청소 봉사 단체

안내봉사	청소	구역
4/14(일)	4/20(토)	수자인·한내들2차

※ 안내 봉사자는 9시 30분까지 오시기 바랍니다.

천주교를 알고자 하시는 분은 이웃 천주교 신자들 또는 사무실에 문의하십시오.



미 사 안 내	평 일	월 : 오전 6시 화, 목 : 오후 7시30분 수, 금 : 오전 10시	<b>초 월 성 당</b> (성 최경환 프란치스코) (우)12735 경기도 광주시 초월읍 경충대로1284번길79 홈페이지: <a href="http://cafe.daum.net/chowolcath">http://cafe.daum.net/chowolcath</a> 고해성사: 매 미사 20분 전	주임신부 조운호 (윤호영) 총 회 장 김진홍 (배드로) 연령회장 이영민 (올레아노) ☎ 사 제 관: 798-3890 사 무 실: 767-1790 F A X: 767-1791 연령회장: 010-5336-5876 집/차 축복: 수시 사무실로 접수
	성모신심	매월 첫토요일 오전 10시		
	토요일	오후 4시 어린이 미사 오후 7시30분 청년/중고등부		
	주 일	오전 9시, 11시(교중미사)		



주님이 큰일을 하셨기에 우 - 리는 기 - 뻘 하 였 네

#### ■ 성전봉헌을 위한 목주기도 500만단 봉헌 -주간합계:15,190단 총계:1,553,174단

1구역	2구역	3구역	4구역	5구역	6구역	7구역
140	1,270	1,385	120	120	965	1,255
8구역	9구역	10구역	11구역	12구역	13구역	14구역
1,165	2,005	1,765	1,575	1,765	1,110	550

#### ■ 단체모임 안내

4월7일(주일) 10:00 올뜨레아  
교중미사 후 성인복사단,제분과월례회의  
4월11일(목) 저녁미사 후 전례분과회합  
4월13일(토) 14:00 초등부자모회

#### ■ 성소 후원자의 날

· 많은 기도와 후원을 부탁드립니다.

#### ■ 사순특강 안내

·일시:2019년4월7일(주일)13:00~14:30

#### ■ 부활 판공 성사 일정 및 장소 안내

날 짜	구 역	장 소
4/10(수)	12구역	쌍령동성 201-1302
4/12(금)	13구역	쌍령현대 203-603
4/17(수)	14구역	푸르지오 110-1604

※성사19시~ 미사:19:30 (성사표, 판공예물)

#### ■ 전입교우를 환영합니다.

성명(세례명)	주소	구역
이다겸(카타리나)	쌍령푸르지오 107-704	14-1
한승우(바오로)	쌍동리 매화동 204호	9-3

#### ■ 치매 조기검진 안내

대상: 만60세 이상 광주시민  
검사 장소: 1층 교리실  
검사 일시: 4월12일(금) 10시 미사 후

#### ■ 건진성사 교리교육 안내

·건진 일자: 6월9일(주일) 교중미사 중  
·교육 일자: 5월7,14,21,28 총4회 (화)저녁미사 후  
교육비: 30,000원 (초등건진교리 이수자 15,000원)

#### ■ 가난한 이들을 위한 공동헌금의 날 안내

·4월12일(금) 가난한 이들을 위한 단식을 실천  
하여 주시고, 결과물을 주님수난성지주일(4.14)  
성전입구 봉헌함에 넣어 주시기 바랍니다.

#### ■ 부활 제대꽃 봉헌

·사무실로 접수해 주시기 바랍니다.

#### ■ 성주간 전례시간 안내

일 시	미사 안내
4월18일(목)	19:30 주님 만찬 성 목요일 미사 미사 후 구역별 밤샘 조배
4월19일(금)	15:00 공동 십자가의 길 19:30 주님 수난 성금요일 미사
4월20일(토)	21:00 부활 밤 미사
4월21일(주일)	09,11시 주님 부활 대축일 미사

※4월20일(토)어린이미사,특전미사는 없습니다.

#### ■ 고리기도 모금액 (예비자들을 위해 사용)

1구역	240,000	8구역	175,000
2구역	185,000	9구역	165,000
3구역	150,000	10구역	100,000
4구역	165,000	11구역	140,000
5구역	100,000	12구역	100,000
6구역	240,000	13구역	100,000
7구역	115,000	14구역	90,000

#### ■ 전례담당 및 청소, 후보 정리

일 시	미사 안내 / 교리반 협조 Pr.	전례담당 및 본당청소구역
4월7일(주일)	그리스도의 어머니	1구역
4월14일(주일)	자비의 어머니	14구역
4월21일(주일)	하늘의 여왕	13구역

#### ■ 주일미사 참례 현황

일 시	4시	저녁	9시	11시	참석수	참석율
3월24일	91	84	196	256	627	29.51%
3월31일	79	80	195	280	634	29.82%

#### ■ 우리들의 정성 (3월25일~3월31일)

교무금	2,852,500	건축헌금	3,262,500
주일헌금1차	2,025,000	주일헌금2차	1,073,900
건축헌금	박우선체첼리아5만원		
감사헌금	익명10만원,박정분레지나10만원 익명3만원		
성소후원금	김중서베드로5만원		
제대꽃 봉헌	오인남라파엘5만원		
신협차입금	960,000,000	은총통장위탁금	179,000,000
현금과 예금합계:257,981,198원			

예비신자 교리반 안내 -주일반:오전 9:00 교육관  
교무금:(신협)초월성당 131-015-590642

## 제 882 호

미사 시간				<div>초지동본당</div> <div>성 요아킴</div> <div>경기도 안산시 단원구 초지동로 23</div> <div><a href="http://cafe.daum.net/0314752004">http://cafe.daum.net/0314752004</a></div>	<div>주임신부: 최종인 아우구스티노</div> <div>총 회 장: 허미숙 로사</div> <div>사 무 실: 031-475-2004</div> <div>F A X: 031-475-2005</div>
평 일		주 일			
월	06:00	토	19:30(학생)		
화.목	19:30	주일	07:00 10:30(교중) 19:30		
수.금	10:00				
고해성사		미사 30분 전			
유아세례 : 1·5·9월 둘째주 토요일 17:30				혼인성사 : 2개월전 사무실에 신청	
입 교 식 : 1·5·9월 둘째주 교중미사				집, 상가 축복 : 사무실에 신청	

첫 주 건축헌금은 만원권으로 봉헌합니다.

### 오늘은 가정주일

· 가정주일은 온 가족이 함께 기도하고 가정의 소중함을 되새기며 가정성화가 되도록 노력하는 시간입니다.

### 사랑의 특별헌금

· 일시: 4월 14일(주일)

### 부활맞이 대청소

· 일시: 4월 14(주일) 오후 2시부터(게시판참조)

### 성주간 전례 안내

일자	전례	시간	기타
14일(주일)	주님수난 성지주일	오전 10:30	성지(聖枝) 축복행렬
18일(목)	성목요일	오후 8:00	주님만찬미사 세족례, 성체조배(게시판)
19일(금)	성금요일	오후 3:00	십자가의 길
		오후 8:00	주님수난예식 성지복구 특별헌금
20일(토)	성토요일	오후 8:00	부활성야미사
21일(주일)	예수 부활대축일	오전 7:00 10:30	부활대축일 미사 (저녁미사 없음)

### 사순시기 영화상영

일 시	제 목	장 소
4월11일(목) 미사 후	신부님, 신부님 우리 신부님	강당

· 예수님의 수난과 죽음을 깊이 묵상하며 남은 사순시기를 어떻게 보내야 하는지 생각해 보았으면 합니다.

### 제대 꽃 봉헌

· 부활대축일 제대 꽃 봉헌을 신청 받습니다.

### 예비자 입교식

· 일시: 2019년 5월12일(주일)  
· 신자분의 관심과 입교연면 바랍니다.

### 소공동체 및 단체 모임

단 체	날 짜	시 간	장 소
지역연령회	4월 7일(주일)	교중미사 후	회의실
성가대	4월 7일(주일)	교중미사 후	찬미실
교리봉사회	4월 7일(주일)	교중미사 후	회의실
울뜨레야	4월 7일(주일)	저녁8시	강당

전입을 환영합니다.(3월25일-3월31일)

성명(세례명)	전본당	구역	반
서길란(가타리나)	수원복음화국	4 - 3	1

· 사무실에서 교적정리를 하시고 교무금을 책정바랍니다.

### 전례담당 및 성당청소

날짜	전례주간	구 역	구역장
4월7일	사순제5주일	2 - 1,2	김상순
4월14일	주님수난성지주일	2 - 3	유옥순

### 미사 참례자(3월25일-3월31일)

월	화	수	목	금	
16	71	91	68	119	
토	7시	10:30	19:30	신자 수	참례수(%)
147	48	327	95	2,217	617(27.83)

### 우리들의 정성(3월25일-3월31일)

교 무 금	3,590,000	감사헌금	50,000
건축헌금	550,000	제대꽃	50,000
주일헌금	1,532,000	사회복지후원금	36,000
건축헌금(2차)	2,095,000	기타헌금	50,000
분당헌금	1,250,000		

**교 무 금** (단위: 천원)  
이희숙, 최정미, 신인해, 변성준, 이기호, 노형준, 백영길, 손온기, 장근표, 이승섭, 김영학, 유원준, 김춘배, 손영호, 안영순, 강신구, 이복남, 김경옥, 이찬호, 신연자, 윤금숙, 김학명, 진완호, 최병주, 조영미, 신연숙, 최태선, 서정란, 안정자, 정하림, 이후순, 김혜영, 임희섭, 여명환, 윤경용, 동경자, 우내심, 정영희, 김석복, 박재순, 이영옥, 김종선, 장순식, 김진숙, 강낙준, 박기홍, 정옥순, 채동숙, 전순임, 박복금, 민영순, 임병열, 김학수, 구재덕

### 분당헌금

우민수, 김희중, 이선근, 허 동, 이자휘, 임종민, 한동은, 정원조, 양장희, 이미성

### 건축헌금

10. 김진숙 20. 안영순, 박기홍  
100. 이희숙, 손온기, 익 명, 익 명, 장순식,

### 감사헌금

50. 윤경용

### 사회복지후원금

36. 윤이권

### 제대꽃

50. 안현희

### 기타헌금

50. 위순례

봉헌내역에 이의가 있으시면 즉시 문의하여 주세요.

분당헌금은 7지역(송산) 교무금입니다.

<b>퀵츠헤나</b> 염색 전문점 녹차 뿌리염색 현머리염색 태영프라자 115호 402-1232 010-9677-5013 위순례(데레사)	<b>서양산노인전문병원</b> 인증의료기관 재활, 투석센터 요양전문병원 산재지정병원 406-7777 010-2771-7488 최관영(비오) 임선영(로사)	<b>삼촌네 고기마트</b> 한우1+등급, 한돈돼지 즉석양념육, 닭고기, 무료배달 초지로100 475-7800 010-8965-2720 양두철(프란치스코)	<b>시골순대 감자탕</b> 이마트정문 마트자동차매매단지 내 402-2364 010-5487-3192 박종민(미카엘) 김정은(미카엘라)	<b>초지한의원</b> 자동차보험(교통사고) 건강보험(의료보험) 임원실 운영 초지동743-4 4층 405-1065 010-2127-6800 한태훈(브루노)
--	---	---	---	---



미 사 시 간 안 내			<div></div> <div>십자가의 성요한</div> <div>천주교 칠보성당</div> <div>수원시 권선구 칠보로 153</div> <div>전화 : 296 - 7778 / 팩스 : 296 - 7777</div> <div>홈페이지 : <a href="http://www.chilbo.or.kr">www.chilbo.or.kr</a></div> <div>교무금 이체 : 신한 131-002-040660 (천주교유지)</div>	주임신부: 최원섭 요 셉 총 회 장: 오동석 라파엘 연령회장: 윤금순 마리아 010-2231-1123
주 일	토요일저녁 주일미사	오후 6:30		
	어린이미사	오전 9:00		
	교중 미사	오전11:00		
	청년 미사	오후 7:30		
평 일	월	오전 6:30		
	화,목	오후 7:30		
	수,금	오전10:00		
화답송				봉성체 : 마지막주(금)11:00 유아세례 : 짝수달 첫 토요일 병자성사 : 사무실 신청 집·차축복 : 사무실 신청

사순 제5주일 말씀(4/7)
"너희 가운데 죄 없는 자가 먼저 저 여자에게 돌을 던져라." (요한8,7)

전례 및 청소 구역 안내			
4/7	4/14	4/21	4/28
노림3	금호1	금호2	금호3

이번 주 2차 헌금
사제양성후원금 / 교구로 보냄

#### ☞부활맞이 성당 대청소

\*일시: 4월 14일 교중미사 후

\*청소 후 점심(국수)

\*개인 준비물: 고무장갑

#### ☞평일, 교중미사 반주자 모집

\*문의: 사무실

#### ☞지난주 미사 참례 현황

주일미사 참례자 2,367명 중 713명 참석 30.1%

#### ☞사순시기 공동 십자가의 길

\*매주 금요일 미사 후

#### ☞부활 판공

부활판공은 아래 일정으로 저녁 미사 후 진행됩니다.

일 자	구 역
4월 9일(화)	금호, 황골
4월 11일(목)	호반, 한양(손님 신부님 판공)
4월 16일(화)	두암, 중촌

※구의 신자, 3월 15일 이후 전입자는 사무실에 문의 바랍니다.

#### ☞성삼일, 부활대축일 전례 안내

일 자	시간	전례	준비
4/18 성목요일	20:00	미사 후 구역별로 밤샘 성체조배	사순절 헌금 통 가난한이들을 위한 헌금
4/19 성금요일	15:00	십자가의 길	단식, 금육
	20:00	주님 수난예식	예루살렘 성지 복구헌금
4/20 부활성야	20:00	부활성야 미사	개인초 준비(제대회판매) 합동미사에물
4/21 부활 대축일	11:00	부활 대축일	합동미사에물
	19:30	합동미사	

※부활 대축일 어린이미사는 봉헌되지 않습니다.

#### ☞전입가족을 환영합니다.

성명(세례명)	주소	구역
김경자 마리로사	서수원로523번길8-17, 3층	두암1
정관영 토마스모어	GS아파트 103-306	매실1
김란영 프란치스카	호매실 쌍용A 101-1501	노림3

#### 승합차 운행

4/7	조도현 아우구스티노	임현구 세례자요한
4/14	이병준 라파엘	김호섭 프란치스코

#### ☞우리들의 정성 (3.25-3.31) (단위: 원)

주일헌금	2,853,000
교무금	2,265,000
건축헌금	1,780,000
감사헌금	10,000
※감사헌금: 이윤희 1만	

<b>호매실 하늘 약국</b> 병원 처방전 조제 전문 삼익 1차 버스정류장 앞 약사: 민세은 아녜스 292-8875 / 최계순 아델라	<b>(주)유진여행사</b> 여행상담환영 (출장·비자·항공) ☎ 031-222-5588 서재훈(로마노)	<b>자동차보험 주택화재보험</b> ★ KB 손해 보험 손영만 프란치스코 010-5383-0947	<b>☞우리들안경원</b> <b>교우특별할인</b> 호매실동458-5번지(롤러장 뒤편) 한원진(바오로)/박순화(루시아) 031-293-8878/010-3004-8008
--	---	---	---

하느님을 가장 잘 알 수 있는 방법은 성경을 읽는 것이고, 미사는 가장 큰 기도입니다.



성 프란치스코

# 태평동성당

주임신부: 김정옥 (마테오)  
수녀원: 방 (의제마르코)  
사무실: 031) 721-3367 FAX: 721-3368  
총회장: 박영우(이냐시오) 010-9033-4326  
원형회: 배연승(안토니오) 010-5317-4327

## ※ 미사 시간 ※

· 주 일 : 07:00, 11:00, 18:00(청년)  
· 토 요 일 : 18:00 (학생, 어린이)  
· 새벽미사 (06:00) 월요일  
· 아침미사 (10:00) 수요일 · 금요일  
· 저녁미사 (19:30) 화요일 · 목요일



주님이 큰일을 하셨기에 우 - 리 는 기 - 뻘 하 였 네

### ☑ 성주간 전례 안내

4월 14일 (주일)	주님수난 성지주일 10시 50분 본당 마당에서 행렬시작
주님만찬 성목요일	18일(목) 주님 만찬 미사 저녁 8시 (세례례 있음) ※ 미사 후 밤샘성체조배:시간표확인
주님수난 성금요일	19일(금) 공동 십자가의길 오후 3시 · 주님 수난 예식 저녁 8시 · 예루살렘성지복구를 위한 특별헌금 준비
성토요일 부활성야	20일(토) 성야미사 저녁 8시 30분 · 초 준비 (성물방 판매) ※ 토요일저녁주일미사 없음
주님부활 대축일	4/21일 대축일미사 : 11:00, 18:00 ※ 오전 7시 미사는 없습니다.

### ☑ 봉사자 교육

일 시 : 4월 7일(주일) 교중미사 후

### ☑ 사순특강 안내(영화 상영)

일시 : 4월 12일(금요일) 오후 7시30분

### ☑ 부활맞이 본당 대청소

일시 : 4월 14일(주일) 11시 미사 후  
준비물 : 마른 걸레

태평3지역	지하성전 및 성가대, 지하복도, 계단
복정동지역	1층 복도, 화장실, 마당, 4층 사제관
태평2지역	2층 복도 및 계단, 교리실(유리)
태평1지역	3층 복도 및 계단 주방, 강당(유리)

### ☑ 예비신자 입교 환영식

일 시 : 4월 28일(주일) 교중미사 중  
선교는 주님께서 맡겨주신 우리의 사명입니다.  
많은 대상자 분들께서 입교하실 수 있도록 노력하여 주시기 바랍니다.

### ☑ 전례 봉사 및 본당 청소

금 주:태평 1지역 다음주: 태평 2지역

### ☑ 특별헌금(2차 헌금) 안내

04월 07일(첫째주일) 사제양성 후원

### ☑ 어린이 첫영성체(세례) 교리반 모집

☞ 대 상 : 초등학교 3~6학년  
☞ 교 리 : 4. 30(화)~6. 01(토)  
매주 화 ~ 금 오후 4시~6시  
☞ 부모첫모임 : 4. 14(주일) 교중미사 후 교리실  
☞ 신청비 : 30,000원(4월14일까지 신청)  
☞ 첫영성체: 6. 02(주님승천대축일) 교중미사 중

### ☑ 주일 교중미사 반주자 모집

자격:천주교 신자로 전공자 및 경력자 우대  
연습시간:매주(수) 20:00~22:00, 주일교중미사 전  
문의 : 성가대 단장 010-9362-7782  
사무실 031-721-3367

### ☑ 미사참례(03/25일-03/31일 교적신자 1,401)

구분	월	화	수	목	금	토	주일	합계	비율
전주	?	?	58	93	87	104	418	522	37.2
금주	17	131	54	88	71	148	399	547	39.0

### ☑ 우리들의 정성(03월 25일-03월 31일)

구 분	금 액	구 분	금 액
교 무 금	3,494,000	주 일 헌 금	2,011,100
성소후원금	85,000	특 별 헌 금	
사회복지후원	60,000	감 사 헌 금	610,000
미 사 예 물	450,000	시 설 헌 금	20,000
총 수 입	6,730,100	총 지 출	2,793,560

감사헌금  
이양현 100,000 조용희 20,000 익 명 30,000  
익 명 10,000 이준복 100,000 익 명 50,000

장기수선금 03/31일 현재 142,155,400원  
정풍석 20,000



사람중심의 희망금융!!  
**성남중앙신협**

저축도 ~ 대출도 ~  
모두가 부자 되는 그날까지  
성남중앙신협이 함께 합니다.  
☎ 본점 031-756-6181

## 손 치 과 의 원

원장: 손혜정 (베로니카)  
인공치아(임플란트), 심미보철  
미백치료, 노인틀니, 치주치료  
☎ 757-2858 (이빨아파)  
수진동 농협 성남지점 옆  
창도빌딩 4층 (주차장 완비)

순천의료재단 **정병원**  
CHUNG HOSPITAL

총괄병원 정형외과/내과/외과/소아청소년과  
신경외과/신경과/재활의학과  
산부인과/영상의학과  
마취통증의학과/진단검사의학과  
지역응급의료기관 응급의학과 전문의 4명 24시간 진료  
종합건강검진센터 MRI/CT/디지털X-RAY/내시경/초음파  
순천의료재단 정병원 750-6000 / www.chungsh.com

천주교를 알고자 하시는 분은 본당 신부님, 수녀님, 또는 사무실에 문의하십시오.

월요일	새벽 6:30	 <b>성 요한 세례자</b> <b>퇴촌 성당</b> <b>TOECHON CATHOLIC CHURCH</b> <b>경기 광주시 퇴촌면 광동로 97-9</b> <b>강하공소: 양평군 강하면 왕창부로길 64번길 1</b>	<b>주임신부 : 임 익 수 베드로</b> <b>사목회장 : 영 봉 진 가브리엘</b> <b>연 령 회 : 임 선 자 요안나</b> <b>회 장 (이0-2743-1717)</b> <b>사 무 실 : 031-765-4111</b> <b>팩 스 : 031-765-4102</b> <b>홈페이지: cafe.daum.net/toechon.com</b> <b>E-mail : toechon@casuwon.or.kr</b>
화 / 목	저녁 7:30		
수 / 금	오전 10:00		
토요일	오후 4:00 (어린이) 저녁 7:30 (학생)		
주 일	오전 6:30 오전 8:00 (강하공소) 오전 10:30 (교중미사) 오후 9:00 (밤미사)		

“신앙의 기쁨! 젊은이와 함께!”



## 사순시기 사랑 실천 운동

- 십자가의 길
- 매주 금요일 (오전9시30분)
- 사순절 저금통 모으기

### ❖ 사순시기 실천운동

- 주 제: ‘사랑으로 가진 바를 나누자’
- 사순절 헌금통: 각 세대별 모금 (4월21일 주일까지)
- 사랑의 단식제 권고일: 4월 12일(금)
- 가난한 이들을 위한 공동헌금의 날: 4월14일(주일) 2차
- ❖ 이번 주에는 사제양성후원 특별헌금 있습니다.
- ❖ 다음 주에는 가난한 이들을 위한 사랑의 2차 헌금 있습니다.

### ❖ 견진 교리 안내

- 견진성사 일시: 6월 9일(주일) 교중 미사 중
- 신청접수 : 3월 31일~4월21일(주일)까지 교중 미사 후 교육분과위원 및 본당사무실 접수
- 대 상 : 초등 6학년 이상 세례 받은 신자
- 교육일정 : 4/28(주일), 5/12, 5/19, 5/26, 6/2 (총5회)  
주일 교중 미사 후 12:30~14시 (점심제공)
- 교육장소 : 대성당 -회 비 : 20,000원
- 문 의 : 교육분과장 (010-4445-6968)
- ❖ 부활 대축일 “제대 꽃 봉헌” 하실 분은 사무실에 접수 바랍니다.

### ❖ “부활맞이” 본당 대청소 안내

- 일시: 4월 13일(토) 09시~12시
- 대상: 전신자 (많은 참석 부탁드립니다.)

### ❖ 판공성사표 제출/연락 부탁드립니다.

- 부활 판공을 보신 후 판공 성사표를 제출하지 않으신 교우분들은 사무실에 꼭 제출 또는 연락 부탁드립니다.

### ❖ 연례회 성지순례 신청 안내

- 일 시: 5월 18일(토) 07시
- 장 소: 충남 예산 ‘여시울 순교성지’
- 회비 및 준비물: 10,000원, 주민등록증
- 선착순 45명/ 5월5일까지 신청마감!
- 문 의: 연례회 총무 (010-8733-5414)

“젊은이를 위한 통합사목 실천!”

- ❖ 4월 14일(주일) ‘주님 수난 성지주일’ 안내  
☞ 야외에서 입당 행렬이 있습니다. (우천시 성당)

### ❖ 도수리구역 성지순례 신청 안내

- 일 시: 5월 25일(토) 07시
- 장 소: 충남 공주 ‘수리치골 순교성지’
- 회비 및 준비물: 10,000원, 주민등록증
- 각 반장에게 문의/접수-5월12까지 신청마감!

- ❖ 한 주간동안 가정, 단체 및 개인 지향을 두고 제대 꽃 봉헌하실 분은 사무실에 접수바랍니다.

### ❖ 전입교우 (환영합니다!)

이 름	본 명	전 본당	구 역
박정애	아네스	가락동	남종면

※본당 사무실에서 전입면담과 교우금책정을 신청해주시기 바랍니다.

### ❖ 모임 안내

모임명	일 시	장 소
관음리 형제반	4월 8일(월) 19시30분	장호남 스테파노 010-7791-9208

### ❖ 실천해 주세요. ㄱ

- ◆ 가실 때 전등, 냉난방기 전원 확인하기.
- ◆ 회합실 청소 및 뒷정리 잘하기.
- ◆ 쓰레기는 분리해서 버려주세요.

### ❖ 성당 청소구역 및 전례봉사 공지

※ 성당 청소에 많은 참여 부탁드립니다.

	요 일	구 역
전례봉사	4월 7일(주일)	관음리 구역.
	(안내봉사, 봉헌, 보편지향기도)	
청소구역	4월 13일(토)	도수리 구역
다음 주 전례봉사	4월 14일(주일)	도수리 구역.
	(안내봉사, 봉헌, 보편지향기도)	

### ❖ 우리들의 정성(3월 27일 - 4월 2일)

평일미사	309명	누 계	4,949
주일미사	707명	미사참석율	41%
주일헌금	1,704,000	부채상환건축헌금	1,129,200
교 우 금	5,340,000		
후원금	정정숙, 김윤, 백순복, 김교남		
-현재 본당 부채 잔액 현황-			
교구(토지)차입금		290,000,000	



주 님 이 큰 일을 하 셧 기 에 우 - 리 는 기 - 뻘 하 였 네

교우금 계좌 : 221157-55-002413(농협), 건축헌금 계좌: 221157-55-002394(농협) - (재)천주교수원교구 - 이름,세례명 표기



# ‘신앙의 러전 두일’ 판교성김대건안드레아성당

주임신부 김동진(다니엘)

성남시 분당구 판교원로 82번길45  
e-mail:1004@capangyo.or.kr

사무실 031-8017-0012 연평회장 남기충 루카 010-8213-7713

미 사 시 간		
주일	월	평일
토 16:00(어린이)	월	06:00
19:30(중고등부)	화	19:30
일 08:30	수	10:00
10:30(교중)	목	19:30
19:30(청년)	금	10:00
성 시 간 첫째주 목요일 19:30		
성모신심미사 첫째주 토요일 10:00		

예비자교리

부활반 주일09:00

성모승천반 주일09:00

## ✠ 미 사 · 전 려 ✠

### ● 성삼일 및 부활대축일 미사 시간 안내

4.18	성목요일	주님만찬미사-20시
4.19	성금요일 (단식, 금육)	십자가의 길 -15시 주님수난예식-20시
4.20	부활성야	오후22:00
4.21	부활대축일	오전10:30 오후19:30

### ● 2019 부활 예비자반 종합교리 ■ 세례식

세례를 준비하는 예비자들을 위해 교우분들의 많은 격려와 기도 부탁드립니다.

종합교리	4/9(화)~11(목) 20:00, 4층
총연습	4.13(토) 저녁미사 후, 3층
세례식	4.21(일) 교중미사

### ● 성음악으로 만나는 주님의 십자가 길

일시:4월 12일(금) 오후 7시 50분

### ● 판공성사:주일, 평일 매 미사 전

판공성사표는 고해소안 함에 넣어주십시오  
성사표 3년 미체출시 냉담교우로 처리됩니다.

## ✠ 행 사 ✠

### ● 부활 맞이 성당 대청소에 많은 참여 바랍니다.

일시:4.13(토) 오전10:00

각 지역에서는 청소구역을 확인바랍니다.(회보참조)

## ✠ 단 체 공 지 ✠

### ● 성령기도회:4.10(수) 오후 7시, 2층대교리실

지도:김용태 마태오신부님(대전교구)



## \* 영명 축일을 축하드립니다 (4.8~4.14) \*

4/ 8	*데니스-정웅식	*율리아-장보운	
4/ 9	*안토니오-김정택	*토마스-황용배 최성민	*힐라리오-조현진
	*마르첼로-이경선		
4/10	*막달레나-임영순		
4/11	*젬마-한귀선 김예진 박현주 강혜원 김연성 배민주 김다영 서경란		
	*젬마갈가니-장선희 박인혜 진수진		
4/12	*안드레아-김준서	*제노-김용태 류준열 박영한	*율리오-김수한
4/13	*마르티노-정홍량 김태훈 김창현 방남한		
4/14	*리드비나-최인희 조양순 황정민 이상미 유수정 김명호		
	*안토니오-이태봉 이관용 안태경		*베르나르도-조성산

본당 설립 10주년 감사 묵주기도 100만 봉헌 (2018.10.1~2019.9.30)	
누계(2018.10.1~2019.3.31)	370,644단

### ● 수능 수험생을 위한 기도 시간 안내

일시:매주 금요일 20:00, 2층 솔피실

대상:수험생 자녀를 두신 부모님

문의:이화연(안나) 010-8235-1513

### ● 레지오 마리아에서 단원을 모집합니다.

신청:정의의 거울Cu 단장 010-3794-5905

황금궁전Cu 단장 010-9979-9943

### ● 현화회에서 부활세례식 축하 꽃다발을 주문받 사오니 신청바랍니다.

신청:신 율리아나 현화회장 010-6213-2949

## ✠ 모 집 · 회 합 ✠

### ● 본당 단체 회합(월례회의)

제분과위원회:4. 9(화) 20:00, 1층 회의실

제대회 :4.12(금) 11:30, 2층 골매마실

청소년위원회:4.14(일) 12:00, 1층 회의실

## ✠ 주일미사 봉사 ✠

미사	4월 7일	4월14일	4월21일
08:30	2 - 2	4 - 2	미사없음
10:30	7 - 2	1지역	2 - 1

## 본당 입금 계좌

교 무 금	: (우리은행) 1005-601-547634
감사헌금	: (하나은행) 000-100410-04304
성소후원금	: (하나은행) 810-801700-11804
(예금주)	천주교 수원교구 유지재단



# 판교 성 프란치스코 성당

<http://cafe.daum.net/st.francisco>

E-mail: stfran@casuwon.or.kr

(우)13475 경기도 성남시 분당구 서판교로 125 (판교동 513-1)

주 일	월	화	수	목	금	토	주임신부: 김대영 베드로
06:30, 09:00, 11:00(교중), 16:00(어린이), 19:30(청년)	06:30	10:00 19:30	06:30 10:00	06:30 19:30	06:30 10:00	10:00 19:30 (학생)	보좌신부: 최재완 미카엘
총 회 장: 김경식 요한다마세노 010-2708-3996 연령회장: 서정승 바오로 010-8708-5312 사무실: 8017-8101 팩 스: 8017-8102							
❖ 고해성사 : 미사 30분전 ❖ 환자영성체: 매월 셋째 목요일 ❖ 성모신심 미사 : 매월 첫 토요일 10시 ❖ 유아세례 : 2,5,8,11월 첫 주일 오후 3시 ❖ 성시간 : 매월 첫 목요일 저녁미사 후 ❖ 집, 상가, 자축복은 사무실에 미리 신청							

▣ 매월 첫 주일에는 니케아 콘스탄티노폴리스 신경을 바칩니다.

## ▣ 성삼일 및 부활대축일 미사

4월 18일(목) 주님 만찬 성목요일 20시

4월 19일(금) 주님 수난 성금요일 20시

※ 십자가의 길: 15시

4월 20일(토) 부활대축일 성야미사 21시

4월 21일(주일) 9시, 11시, 16시, 19시 30분

※ 세례식이 11시 미사 중에 있습니다.

## ▣ 판공성사 일정

일 시	지 역
4월 9일(화) 16시~17시, 19시~21시	3지역
4월 11일(목) 16시~17시, 19시~21시	4지역

## ▣ 사랑의 단식재 권고일 실천

교구 사회복음화국에서 전개하고 있는 사순시기 실천 활동 중에 4월 12일(금)은 가난한 이들을 위한 단식 실천 권고일입니다. 단식 실천의 결과물을 4월 14일(주일) 주님수난성지주일에 2차 헌금으로 봉헌해 주시기 바랍니다.

## ▣ 4월 2차 헌금

4월 7일(주일) 사제양성 후원

4월 14일(주일) 사회복음화국 지원

4월 19일(금) 교황청 동방교회성에 보냄

## ▣ 환자영성체

일시: 4월 24일(수) 14시

신청: 4월 21일(주일)까지

## ▣ 2지역 소공동체 식사봉사

일시: 4월 7일(주일) 11시 미사 후

메뉴 및 가격: 비빔밥, 4천원

## ▣ 혼인미사 봉사회 회원 모집

혼인미사봉사회 회원 모집합니다.

문의: 박수안 마리안나 010-5289-6700

## ▣ 카페청년봉사자 모집

주일 오후 2시부터 6시까지 카페에서 봉사할 청년을 모집합니다.

문의: 카페회장 010-2604-5427

## ▣ 교통질서 협조

판교원마을 11단지 ATM기 앞, 버스정류장, 횡단 보도, 교차로 코너에는 주차금지 및 성당 지하 주차장 진출입시 불법 좌회전을 하지 마세요.

※ 가능하면 도보 및 대중교통을 이용해 주세요.

## ▣ 지역별 2019년 교무금 책정 및 목주기도

지역	책정율	납부율	목주기도
1지역	39.3	36	39,671
2지역	38.4	37.3	60,622
3지역	40.1	37.4	33,872
4지역	40.4	37	68,250
5지역	42.5	39.2	42,030
6지역	43.9	40.7	8,447
전 체	40.8	37.9	252,892

2018년 대림 전 누계	목주기도 총 누계
6,244,114단	6,497,006

## ▣ 우리들의 정성 (3월 25일 - 3월 31일)

구 분	금 액	신자수	세대수
주일헌금	9,515,000	6,417	2,402
교 무 금	24,675,000		
감사헌금	3,470,000		
건축헌금	4,870,000		
합 계	42,530,000		

**감사헌금:** 선미영 212만, 이혁수 80만, 정구영 5만, 정조성 5만, 정조운 5만, 정인숙 10만, 김서정 20만, 김현창 10만

**건축헌금:** 김민정 10만, 김보근 10만, 이창주 10만, 최은미 5만, 소일섭 10만, 김미영 100만, 이성호 10만, 권혜성 10만, 정달희 5만, 박정두 10만, 고규영 10만, 김수옥 20만, 이희창 5만, 이관형 10만, 김성수 10만, 김정순 200만, 김정희 2만, 김재덕 30만, 유승봉 20만

성가번호	입당 122	봉헌 210, 211	성체 517, 166, 163	파견 119
------	--------	-------------	------------------	--------



주님이 큰일을 하셨기에, 우리는 기뻐하였네.



## 2019년 4월 7일(사순 제5주일)

미 사 시 간	평 일	월	06:30	<h1 style="font-size: 2em;">팽성성당</h1> 평택시 팽성읍 부용로 7-15 사무실 : 031-691-4702 연령회장 : 010-2949-0949	예비신자 교리반	주일반	수요반	금요저녁
		화, 목	19:30		유아세례	09:30	10:30	19:30
		수, 금	10:00		환자영성체	매월 첫째 목요일	오전9시	오후4시
	토 주 일	주일저녁미사 (청소년미사)	19:30		주임신부	이용인 프란치스코		
		일반미사 (주일학교미사)	09:00		수녀원	이 오드니엘 권 마리테오도라 민 벨라녜타(유치원)		
		교중미사	11:00		총회장	김종수 마티아		



- ♣ 특별2차 헌금 안내  
금주(4월7일) - 사제양성 후원금  
다음주(4월14일) - 사랑의헌금
- ♣ 성당 마당에 있는 소나무 2그루를 살리기  
위한 후원을 받습니다. 후원하고자 하시는  
분은 사무실로 후원바랍니다.

### ☆ 2019년 교무금 책정현황 (4월2일) ☆

책정세대	책정비율	납부금액
375	54.5	60,705,000

#### 단체모임

구분	월/일	요	시 간	내 용
금주	4/7	일	9시미사 후	소공동체
내주	4/14	일	9시	꾸리아
			교중미사 후	바오로형제회
	4/18	목	미사 후	평단협

### ♣ 우리들의 정성 ♣

교 무 금	주일헌금	건축헌금	기 타
3,985,000	2,103,000		
금 주 (3월25일~3월31일)		누 계	
6,088,000		39,716,600	
감사헌금			
건축헌금			
구분	미사 전례봉사	본 당 청 소	
	담 당 구 역	대성당	1층
금주	송화	우미	평화의 모후
내주	향교	주공2	동정녀들의 모후
다음주 1호차 봉사자		이윤상 요한	
다음주 2호차 봉사자		임자영 그레고리오	
다음주 3호차 봉사자		김문식 요셉	
지난주일 미사참례		634명	40.77%

#### ♣ 판공성사 안내

4/7(주일)	전지역
4/14일(주일)	

- ※ 고해성사는 오전8시30분부터 드립니다.  
미사가 봉헌되는 중에도 손님신부님께서  
지속적으로 성사를 드립니다.
- ※ 평일미사 참례하시는 분은 가급적 평일에  
성사를 보시기 바랍니다.

- ♣ 다음주(4월14일)은 주님수난 성지주일로 마당  
에서 교중미사 시작 예식과 함께 행렬이 있습  
니다. 마당에 주차를 하실 수 없으니 유의  
하시기 바랍니다.

#### ♣ 성탄세례 예비자 교리반 모집

하느님의 사랑안에 함께 하실 분들은 모두 환영  
합니다. 입교을 원하시는 사무실로 오셔서 신청  
서를 작성해 주시기 바랍니다.  
첫모임 : 4월 28일 교중미사 후

#### ♣ 부활맞이 본당 대청소

일 시 : 4월13일(토) 오전9시부터

 <b>글라스스토리 안경원</b> <평택 팽성점> 안경,콘택트렌즈 부용초교 옆, 파리바게트 옆 원장 임진호(베드로) 031-618-7925, 010-6238-7925	<b>평택 성모안과</b> 안과 전문의(원장), 수술상담 평택역앞, 파주옥뒤,케익타운 옆 원장 강 태 환(노엘) (031) 618-3131
<b>치아사랑 치과의원</b> 치의학석·박사 구강악안면 임플란트 전공 임플란트,보철치료 (매주목요일 휴진) 팽성읍사무소 옆 (한마음약국2층) 원장 홍남희(아폴로니아) (031)691-2835	<b>에가 인테리어</b> 리모델링 전문 팽성읍 객사리 김기범(요셉), 홍옥주(마리아) 010-6600-0076



주임신부 : 김태진(베난시오) 보좌신부 : 김지섭(요한사도) 수녀원 : ☎ 456-1243 송(가롤로), 이(사무엘라)수녀 총회장 : 손석창(안드레아) 연례회장 : 이상욱(요셉) ☎ 010-2773-1062 사무실 : ☎ 457-1245	 <b>평촌성당</b> <a href="https://12sado.modoo.at">https://12sado.modoo.at</a>	<table border="1" style="width: 100%; border-collapse: collapse;"> <tr> <th colspan="2">필사 주간 일일 실천계획표</th> </tr> <tr> <td style="text-align: center;">4/9(월)</td> <td>레위기 25장23절~25장 55절</td> </tr> <tr> <td style="text-align: center;">4/10(화)</td> <td>26장 1절 ~ 26장 39절</td> </tr> <tr> <td style="text-align: center;">4/11(수)</td> <td>26장 40절 ~ 27장 24절</td> </tr> <tr> <td style="text-align: center;">4/12(목)</td> <td>민수기 1장 1절~1장 47절</td> </tr> <tr> <td style="text-align: center;">4/13(금)</td> <td>1장 48절 ~ 2장 34절</td> </tr> <tr> <td style="text-align: center;">4/14(토)</td> <td>3장 1절 ~ 3장 39절</td> </tr> <tr> <td style="text-align: center;">4/15(주일)</td> <td>3장 40절 ~ 4장 33절</td> </tr> </table>	필사 주간 일일 실천계획표		4/9(월)	레위기 25장23절~25장 55절	4/10(화)	26장 1절 ~ 26장 39절	4/11(수)	26장 40절 ~ 27장 24절	4/12(목)	민수기 1장 1절~1장 47절	4/13(금)	1장 48절 ~ 2장 34절	4/14(토)	3장 1절 ~ 3장 39절	4/15(주일)	3장 40절 ~ 4장 33절
필사 주간 일일 실천계획표																		
4/9(월)	레위기 25장23절~25장 55절																	
4/10(화)	26장 1절 ~ 26장 39절																	
4/11(수)	26장 40절 ~ 27장 24절																	
4/12(목)	민수기 1장 1절~1장 47절																	
4/13(금)	1장 48절 ~ 2장 34절																	
4/14(토)	3장 1절 ~ 3장 39절																	
4/15(주일)	3장 40절 ~ 4장 33절																	

미사 시간 평일 : 월) 6시 화) 19시30분 수) 10시,19시30분 목) 10시,19시30분 금) 6시,10시 토) 10시  
 주일 : 토) 16시, 19시30분 일) 6시30분, 9시, 11시, 16시, 19시30분

**사순시기를 뜻 깊게 준비하면서 평일 미사 참례하기와 의무기도를 바칩시다.**  
 (삼종기도, 아침기도, 저녁기도)

◆2019년 부활 지역 판공성사 일정◆		
날 짜	구 역	성사시간
4월 9일(화)	4지역	14시~16시 저녁미사 전~21시30분
4월10일(수)	7지역	14시~16시 저녁미사 전~21시30분
4월11일(목)	2지역	14시~16시 저녁미사 전~21시30분
4월12일(금)	1지역	14시~16시 저녁미사 전~21시30분
4월16일(화)	5지역	14시~16시 저녁미사 전~21시30분
1. 판공기간 중 금요일(5일, 12일)은 새벽미사 없이 10시, 19시30분 미사로 봉헌됩니다. 2. 판공기간 중 평일미사는 대성전에서 지역 판공미사로 봉헌되며, 미사 후 친교의 시간이 준비되어 있습니다.(만남의 방) 3. 평일 오전미사 전 후는 지역 판공 일정과 상관없이 성사를 보시면 됩니다.		

**사순 특강**

- ◆ 일시 : 4월 11일(목) 저녁미사 후 대성전/ 전신자
- ◆ 주제 : 사순시기에 바라보는 예수님의 거룩한 상처
- ◆ 강사 : 정종득 바오로 신부

**부활맞이 본당 대청소**

- ◆ 일시 : 4월 13일(토) 10시 미사 후 ~
- ◆ 개인준비물 : 고무장갑, 걸레/ 청소 배당표 참조
- ※ 모든 교우 분들이 한마음으로 성전을 깨끗이 할 수 있도록 적극 협조하여 주시기 바랍니다.

**견진 성사 안내**

- ◆ 견진성사 : 6월 9일(주일) 교중미사 중
- ◆ 대상자 : 세례(첫영성체) 받은 후 견진 받지 않은 모든 신자(초등부 6학년~성인)
- ◆ 신청비 및 접수 : 1만원/ 4월 7일(주일)~1층로비
- ◆ 문의 : 교육분과 길 데레사 010-9150-3238 (초·중·고등부)
- ◆ 견진성사 : 6월 29일(토) 인덕원성당 15시
- ◆ 초중고등부 견진교리는 본당에서 합니다.
- ⇒ 1층 홍보물 참조하시기 바랍니다.

◆ 성주간 전례 ◆		
성주간	시간	전례 및 준비
4/18(목) 주님 만찬 성 목요일	20시	발 씻김 예식 수난 감실 성체조배
4/19(금) 주님 수난 성 금요일	15시  20시	십자가의 길(단식과 금욕)  주님수난예절, 십자가 경배, 예루살렘 성지복구 특별헌금 있습니다.
4/20(토) 성 토요일 파스카성야	21시	빛의 예식 (부활초 헌화회 판매) 부활 합동 미사예물 봉헌합니다.
4/21(주일) 주님 부활 대축일	9시,11시, 16시, 19시30분	부활 합동 미사예물과 주일 봉헌금 있습니다. 새벽미사는 없습니다
연중 가장 중요한 대축일입니다.		

**본당 25주년 기념 화보집 자료접수**

-일시 : 4월 7일(주일)~6월30일(주일)까지  
 매 주일 10시 ~ 12시30분

-접수 : 1)본당 1층 로비 홍보분과 접수대  
 2)본당 홈페이지→단체게시판/신앙생활→  
 평촌성당게시판(네이버카페)→본당행사→  
 25주년 자료수집(사진)→이벤트

-자료 : 교우 개인보관 사진 및 물품

-이벤트 : 자료 접수 교우 추천  
 (문화상품권 5천원권 증정 예정)

-문의 : 홍보분과장 박 요한사도010-3388-7399  
 ⇒ 25주년 화보집 준비에 교우 여러분의  
 적극적인 참여 부탁드립니다.

■ 사제양성 특별헌금

■ 사제 수도 성소기도모임

-일시 : 4월 12일(금) 10시 미사 후/ 소성전

# 평택신협성당

(하늘에 올림을 받으신 성 마리아, 1928)

■ 오늘은 사순 제5주일입니다. 종으신 주 하느님께서 세상을 심판하시려 외아드님을 보내시어 그리스도 안에서 모든 것을 새롭게 하셨습니다. 하느님께서 당신 앞에 서 있는 우리를 가련히 보시고 우리 죄를 용서하시어, 우리 마음 안에서 감사와 기쁨의 노래가 흘러넘치게 하여 주시기를 청합니다.

■ 구역장·반장, 형제회장 월례모임 4월 9일(화) 저녁 미사 후 - 마리아홀

■ 4월 14일(주일) 주님 수난 성지 주일 교중미사 - 교구장 이용훈 마티아 주교님 집전

■ 사랑의 단식재 권고일 실천 및 가난한 이들을 위한 공동헌금봉헌

사랑의 단식재 권고일 : 4월 12일(금) 가난한 이들을 위한 단식 실천

단식 실천의 결과물을 4월 14일(주일) 2차 헌금으로 봉헌합니다.

■ 파스카 성삼일

4월 18일 성 목요일 오후 7시 주님만찬미사, 미사 후 수난감실조배(마리아홀) 오전10시 미사 없음	
4월 19일 주님 수난 성 금요일<금식, 금욕> 오후3시 십자가의 길 오후7시 주님 수난예절	예루살렘 성지복구비를 위한 헌금 있음
4월 20일(토) 부활 성야 오후8시 미사 (당일 오전10시 미사 없음)	가정합동미사예물, 헌금 있음
4월 21일(주일) 부활 대축일 미사 오전10시30분, 오후4시(청소년)	가정합동미사예물, 헌금 있음 교중미사 후 점심(국수 나눔)

■ 구역별 판공성사 일정 안내 (매 미사 전 미리미리 성사를 보시기 바랍니다.)

비전1, 2, 3구역 4월 9일(화) 오후2시~ 오후7시 미사 전·후	비전4, 5, 6구역 4월 11일(목) 오전10시 미사 전·후, 오후2시~ 오후7시~
신평1~7구역 4월 12일(금) 오후2시~ 오후7시 미사 전·후	■ 4월 7일(주일) 교중미사 후 부활맞이 대청소

■ 봉사자 임명

전례분과장	면	김희숙	율리아	명	홍세아	비비안나
자모회장	면	정옥희	데레사	명	이지은	베아트리체

전임 봉사자와 신임 봉사자에게 주님의 은총과 축복이 함께하시길 기도드립니다.

■ 중고등부 부활장터 & 사랑의 안마 행사

일시 : 4월 7일(주일) 교중미사 후, 오후4시 미사 전·후 장소 : 성당 앞마당 진행 : 중고등부 교사 및 학생  
준비물 : 학생(자신)이 판매할 물건, 기증할 물건, 따뜻한 마음과 건강한 몸)

행사내용 : 물품판매, 먹거리 판매, 무료 사랑의 안마

※수익금은 청소년 기금으로 사용됩니다. 기특한 학생들을 위해서 많은 관심과 격려 부탁드립니다.

■ 화답송



(복되신 동정 마리아)

포

승

성

당

17965 경기도 평택시 포승읍 서동대로 1174-13

◆ 전신자 1인 1신심단체 가입을 실천합시다 ◆

주임신부 조성경(프란치스코)

총 회 장 이삼식(힐라리오)  
010-9995-7231

연령회장 원종훈 (베드로)  
010-8755-7058

사 무 실 ☎ 6 8 4 - 3 9 0 1  
F A X ☎ 6 8 4 - 3 9 0 5

전 레 안 내

- ☑ 만원주일 안내

\* 4월7일(주일)은 본당발전과 나눔을 위한 만원주일입니다. 신자분들의 적극적인 동참 부탁드립니다.  
(식사나눔 봉사는 석정리, 신영리구역입니다)
- ☑ 2차헌금 안내

4월 7일	본당건축헌금
4월 14일	사랑의헌금

☑ 전례봉사안내

전례봉사	독서봉사	예물봉헌	해설자
4월7일	한귀자, 김용구	홍원리	류채미
4월14일	조성복, 김미자	만호리	제미영
4월21일	세례자	세례자	문호신

☑ 성주간, 부활대축일미사안내

주님만찬성목요일 4월 18일(목) 저녁 7시 30분	만찬미사와 발씻김예식 미사후 구역, 단체별 발성성체조배
주님수난성금요일 4월 19일(금) 저녁 7시 30분	오후 3시-공동십자가의 길 금욕, 금식 (예루살렘성지복구 헌금)
부활성야 4월 27일(토)	저녁 8시 미사 (합동미사예물, 주일헌금)
부활대축일 4월 28일(주일)	오전 9시, 11시 미사 (합동미사예물, 주일헌금)

기 타 안 내

☑ 단체 모임 및 회의 안내

모임/회의	일 시	장소
연령회	4/7(일) 교중미사 후	요한반
사목회의	4/7(일) 교중미사 후	요셉반
울뜨레야	4/7(일) 저녁 6시	마르코반
성인복사단	4/14(일) 오전 10시	안나의방
학생복사단	4/20(토) 오후 5시	안나의방
구리아	4/21(일) 교중미사 후	안나의방

- ☑ 부활 관공 미사 안내
- \*일자 : 4월 9일 ~ 4월 12일까지
- 판공기간동안 (화)~(금)까지 10시 미사 있습니다.
- \*손님신부님 고해성사: 4/13(토)~14(일) 미사전·후
- ☑ 부활맞이 본당 대청소
- \* 일시- 4월 14일 (주일) 교중미사 후
- \* 부활맞이 본당 대청소가 있사오니 모든 신자분들의 협조와 참여를 부탁드립니다.
- ☑ 사순시기 사랑의 단식제 권고일 실천 안내
- '사랑으로 가진바를 나누자'라는 주제로 하느님 사랑과 이웃사랑을 실천하기 위해 4월12일 단식제를 통해 절약된 금전을 주님수난성지주일(4/14)에 2차 헌금으로 봉헌해 주시기 바랍니다.
- ☑ 교육관 건축을 위한 목주기도
- 목주기도 (3/25~3/31): 6,665단
- 목주기도 합계: 187,869단
- 매주 일요일 목주기도를 봉헌함에 넣어 주세요.
- ☑ 송탄지구 소공동체 교육 안내
- \* 일시: 4/5~12/6까지. 매월 첫 금요일 19:30
- \* 장소: 서정동성당(4~7월), 안중성당(9~12월)
- \* 대상: 소공동체 봉사자와 관심있는 모든 교우
- 세부 계획은 게시판에 있사오니 참고하시어 많은 관심과 참석 부탁드립니다.
- ☑ “세례식” 안내
- \* 일시 : 4월 21일(일) 교중미사 중
- 하느님의 자녀로 새로 태어나시는 형제 자매님들을 축하해 주시고 새 가족을 위하여 기도 부탁드립니다.
- ☑ 청소구역 일정표
- | 일자         | 구역  | 청소장소    | 준비물   |
|------------|-----|---------|-------|
| 4/14(일)    | 대청소 | 성당, 유리창 | 성당 비치 |
| 4/20(토)    | 내거리 |         |       |
| 기쁨의 모후 Pr  |     | 남자화장실   | 성당 비치 |
| 사도들의 모후 Pr |     | 여자화장실   |       |

☑ 우리들의 정성

*주일헌금- 958,000원	*2차 헌금- 512,000원
*교 무 금- 1,295,000원	
*건축헌금- 강태경(레베카) 5만원, 익명 10만원	
남기영(요한) 5만원, 김선경(루시아) 1만원	
*감사헌금- 김옥주(마리아) 5만원	
* 하느님께 기쁘게 봉헌하신 신자분들께 감사드립니다.	

평 일 미 사 안 내			주 일 미 사 안 내			성 사 안 내	
성모신심미사 매월 첫주 토요일 오전 10:00	월	오전 06:00	토	토요일 저녁 주일 미사	오후 07:30	유 아 세 례	3.6.9.12월 둘째주 토요일 오후 5:00
	화.목	오후 07:30	주일	주일오전 미사	오전 09:00	고 해 성 사	미사 20분 전
성 체 강 복 매월 첫주 목요일 오후 07:30	수.금	오전 10:00		교 중 미 사	오전 11:00	환자영성체	매월 마지막주 수요일
						차, 집 축 복	사무실 문의

천주교를 알고자 하시는 분은 이웃 천주교 신자들 또는 사무실에 문의해주시기바랍니다.

사순 제 5주일

2019년 04월 07일

	<h1 style="text-align: center;">포일성당</h1> <p style="text-align: center;">16031 의왕시 정우2길 8</p> <p style="text-align: center;">☎ (031)425-1004 FAX(031)424-4557</p> <p style="text-align: center;">e-mail : poil@casuwon.or.kr</p>	주임신부 : 민 영 기(요 섹) 총 회 장 : 정 원 돈(안토니오) 수녀원 : 이관순 마리아 수녀 연례회장 : 황 인 학 (마카리오) H · P 010-6345-1039 유 치 원 : 길 아가다 수녀 ☎ (031) 424-0123

미사시간 안내	토	16:00(초등부 미사), 19:30(주일 전 저녁, 특전)	예비 신자 교리	목 20:00 주임신부님
	주일	07:30, 11:00(교중), 19:30(중고등부, 청년미사)		
	평일	월 06:00, 화, 목 19:30, 수, 금 10:00		



◎ 전례 안내	
1) 성시간	첫째 목요일 저녁미사 후
2) 환자 영성체	매월 첫째 목요일 오후2시
3) 성모신심미사	첫째 토요일 오전10시
4) 유아세례	홀수달 둘째 토요일 5시
5) 차량축복	매주 토요일 저녁미사 후
6) 혼인연담	매주 목요일 저녁미사 후
7) 관현존배	매주 목요일 저녁미사 후
8) 고해성사	매 미사 30분 전
9) 상가, 집 축복	매주 수, 금요일 오후
10) 전입교우 면담	매주 수, 금요일 미사 후

◎ 월례 모임 안내	
상임위원회	셋째 화요일 20:00
구역장, 반장교육	첫째 토요일 10:30
지역장 월례회	구반장교육 다음 수요일 10:30
반석회 모임	첫째 주일 12:00
전례분과 모임	매월 셋째주 목요일 20:00
제대회 모임	매월 첫째 화요일 20:00
현화회 모임	매월 셋째주 금요일 12:00
복사 자모회	셋째 주일 18:00
초등부 자모회	둘째 주일 14:30
성령기도회	매주 화요일 20:00
체나쿨로 기도회	매주 화요일 10:00
성체조배회 월례회	매월 셋째주 토요일 11:00
성소 기도모임	둘째 수요일 10:30
피앗 복사단	마지막 금요일 12:00
어린이 복사단	셋째 주일 08:00
평신도 단체협의회	첫째주 일요일 12:10
남성구리아	둘째 주일 12:00
여성구리아	일요일이긴 둘째 금요일 13:30
연례회 모임	마지막 주일 12:00
성모회모임	마지막 토요일 12:00
울뜨레아	둘째 화요일 20:00
대건대학	매주 수요일 11:00
선교분과 월례회	넷째주 화요일 20:00
제분과 위원회 회의	둘째 주일 12:00

04월 07일 교중미사 백운요한지역 전례봉사					
해설	최상열 요한	1독서	김광섭 프란치스코	2독서	신순애 프란체스카
신자들의 기도	천경숙(글라라), 박태환(라우렌시오) 윤미순(M·미카엘라), 한은미(에스터)				
예물봉헌	오영식(파트리시옥), 유재희(엘리아)				
교통정리	교통 봉사대				

- ◎ 이번 주일 : 사제를 위한 2차헌금
- 다음 주일 : 주님수난 성지주일 2차헌금

- ◎ 예수님 부활대축일 가정합동 미사봉헌
- 일시 : 4.21(주일) 11:00
- 가족 간의 일치와 가정성화를 지향으로 합동 미사를 봉헌합니다. 온가족이 참여하여 부활의 참 기쁨을 함께 나누도록 합시다. 미사예물을 정성껏 준비하여 봉헌하여 주십시오.

- ◎ 사순시기 공동 십자가의 길
- 사순시기 매주 금요일 10시미사 후 3층 대성당
- 성금요일 4월19일은 산상 십자가의 길입니다.

◎ 성당 예절	- 전례위원회
● 성전은 기도하는 곳이므로 담소를 나누 실	
분은 1층 카페를 이용하시기 바랍니다.	
● 미사 10분 전까지는 자리에 앉아 공동기도	
와 묵상으로 미사를 준비합니다.	
● 부득이 늦게 오시는 분들을 위해 앞쪽부터	
그리고 의자 안쪽에 앉도록 합니다.	
● 복장은 정장 차림, 단정하게 입어야 합니다.	

**이렇게 아름다운**  
**포일성당이 있었습니까?**  
**입교를 희망합니다.**  
 - 언제라도 입교가 가능합니다.

“고생하며 무거운 짐을 진 너희는 모두 나에게로 오너라. 내가 너희에게 안식을 주겠다.” (마태11,28)

♡ 주님 보시기에 좋은 함께 행복한 신앙공동체!

사순 제5주일 2019. 4. 7

 <p><b>성 미카엘 가브리엘 라파엘</b> <b>풍 산 성 당</b></p> <p>(12929)경기도 하남시 덕풍북로 117(덕풍3동 725) 전화 : 031-794-7020. 팩스 : 031-794-7030 http://cafe.daum.net/catholicpungsan</p> <p>주임신부 정지웅(베드로) 총회장 박종일(임마누엘) H.P 010-8576-8956 연령회장 진길범(프.하비에르) H.P 010-8330-1203</p>	전 례 안 내	주 일 미 사	토요일 15:00(어린이) 19:00(일반) 주 일 10:30(교중미사) 19:00(청소년) 21:30(야간)
		평 일 미 사	월 요 일 - 06:00 화·목요일 - 19:30 수·금요일 - 10:00
		성모신심미사	매월 첫째 주 토요일 10:00
		병자 영성체	매월 첫째 주 목요일 10:00
		혼인예절	토요일 19:00 저녁미사 후
		유아세례	매월 마지막 주일 19:00 미사 후

축하합니다. 그리고 환영합니다.

영명 축일 축하 : 오늘 매 미사 때

전입 교우 환영 : 오늘 교중 미사 후

◎ 부활 판공성사 안내

판공성사 받으시고 기쁜 부활 맞으세요!

매 미사 30분 전(성사표 꼭 제출합니다)

◎ 공동 십자가의 길

사순기간 매주 금 10시 미사 후

◎ 사랑의 단식재 권고일 : 4/12(금)

◎ 단식 실천 : 4/14(주일) 2차헌금 봉헌

◎ 사순 저금통

사순 기간 희생, 절제한 것을 모아 오는 4월 28일 안으로 내 주시면 감사하겠습니다.

◎ 부활맞이 대청소 : 은총의 문 꾸리아

일시 : 4월 14(일) 오후 2시

◎ 평일미사 반주자 모집 (주1회 봉사)

문의 : 전례분과장 이데레사(010-9678-5807)

◎ 풍산 가족이 되신 것을 환영합니다!

이름	세례명	오신곳	구역
구연지	아셀라	광 북	28구역
장동욱	바실리오	신 장	새뜰 4
전입 오신 가정은 사무실에서 교패 받으세요!			

◎ 미사통상곡

자 비 송	315	대영광송	316
거룩하시도다	317	주님의 기도	318
하느님의 어린양	319	영명축일 축하	별지

◎ 나눔 사랑 참여에 감사드립니다.

- 성소후원 : 농협 301-0081-542341(천주교수원교구)
- 사회복지 : 농협 317-0008-694761(천주교수원교구)
- 빈첸시오 : 농협 317-0013-082731(천주교수원교구)

◎ 견진성사 교리 안내(2019년도)

견진성사 : 6월 9일(일) 교중미사

견진교리 : 5/12 5/19 5/26 6/ 2 (4회)

견진대상 : 세례받은 만 13세 이상 교우

◎ 성경 읽기 . 쓰기 하고 계시지요?

◎ 성서 백주간 모집 (전신자 - 4월초 개강)

일시 : 매주 월요일 오전반 10시 저녁반 8시

접수 : 성당 사무실 . 성당 마당

문의 : 교육분과장 이아나스타시아 010-2243-5141

◎ 소공동체 구역 모임

구역	구분	모임 일정
꽃뿔 2	자매	4/ 7(일) 15시(203-402)
아이 5	자매	4/ 8(월) 10시(입주자대표회의실)
28-2	자매	4/ 8(월) 10시(2806-1303)
아이 1	자매	4/ 8(월) 10시(103-304)
31-1	자매	4/ 8(월) 11시(3102-601)
참아름	자매	4/ 8(월) 20시(405-303)
28-1	자매	4/ 8(월) 10시(2803-105)
28-3,4	자매	4/ 8(월) 10시(2811-1004)
삼부구역	자매	4/10(수) 10시출발(마재성지)
29-1	자매	4/10(수) 20시(2906-1506)
꽃뿔 1	자매	4/11(목) 15시(101-201)
동부구역	자매	4/17(수) 14시(103-702)
동원구역	자매	4/18(목) 13시(101-304)
♡ 소공동체 모임 참석에 감사드립니다 ♡		

◎ 우리의 정성

○ 주일헌금 1,607,000 ○ 건축헌금(2차) 1,705,100

○ 감사헌금 한필구 5만 김종모10만 한정님 5만 장정란 20만

○ 건축헌금 빈첸시오 사회복지 성소후원금은 게시판에

총 신자수	897세대 2,254명	주일미사	705명
교무금 책정	총 897세대중 365세대(40.7%)		
성전 건립	신협 차입금	955,000,000	
부채 현황	교구 차입금	835,000,000	

◎ 주님 성전을 깨끗이 해주셔서 감사합니다.

4/13	부활 대청소(레지오)	4/20	아이 1구역
지하 주차장 청소			
4/ 7	올드레아	4/14	레 지 오



“회개하고 하느님께 돌아오면 죄를 용서받고 복을 얻을 것이다.” (베드로 사도의 설교 : 사도 3장)

주임신부: 이정훈(이레네오) ☎ 796-3334	 <b>하남성정하상바로성당</b> 하남성당 카페 cafe.daum.net/hanamforever. 사무실 : ☎ 796-3333 / 팩스 796-3336 1129153 경기도 하남시 대청로 22번길 55 (신장2동528-3) 하남 천주교회	미	월	06:30
본당수녀: 최 아가타 장 아네스 이 발비나 ☎ 796-3310		사	화,목	19:30
총 회 장: 노기호(암브로시오) 010-2326-4684		수, 금	10:00	
연령회장: 010-3729-4658		토	10:00(첫토 신심미사) 15:00(어린이) 19:00(학생, 저녁주일미사)	
		주일	06:30 09:00 11:00(교중) 19:00(청년)	
		고해성사 : 매 미사 20분 전		





**문희중 요한세례자 주교님**  
방문을 환영합니다.

- ❖ 이번주일은 사제양성 특별헌금 있습니다.
- ❖ 다음주일은 사회복음화국지원 특별헌금 있습니다.
- ❖ 연령회 : 4월7일(오늘) 회합 없습니다.
- ❖ 부활 판공성사 안내  
성사기간 : 4월9일(화)~11일(목)까지  
성사시간 : 오후2시~5시 / 저녁미사 후 ~ 밤10시  
4월10일(수) 미사시간은 19시30분으로 변경됩니다.  
\* 판공성사예물은 성전입구에 있는함에 넣어주세요.
- ❖ 사순 십자가의 길 시간안내  
일시 : 4월12일(금)까지 매주(금) 10시 미사 후  
\* 4월19일(금) 오후3시 십자가의 길(주임신부님)
- ❖ 부활대축일 대청소  
4월14일(주일) 11시 미사 후 / 게시판 참조
- ❖ 사순절 절제 현금통 회수 안내  
사순시기 동안 저축한 현금통을 4월21일(주일)까지 사무실에 제출해 주시기 바랍니다.
- ❖ 견진성사 안내  
성사일 : 6월9일(주일) 11시 교중미사  
교육기간 : 5월3일(금)~6월7일(금)  
접수비 : 10,000원  
시간 : 매주 금요일 20시, 지하 다목적실  
접수 : 4월7일~4월28일(주일)까지  
9시, 11시 미사후 성전 앞(평일은 사무실)  
문의 : 교육분과장 010-5025-9410

- ❖ 구산성지 김성우 안토니오 성인 현양미사  
일시 : 4월28일(주일) 오전11시  
장소 : 구산성지 큰정원  
\* 당일 본당 11시 교중미사는 없습니다.
- ❖ 청년 도보 소풍  
일시 : 5월5일(주일)~6일(월) 1박2일(중도귀가가가능)  
장소 : 남한산성 둘레길 및 인근펜션  
참가비 : 2만원(당일 귀가자는 1만원)  
대상 : 하남성당 모든 청년들  
접수 : 4월14일~28일(주일)까지  
\* 19시 청년미사 후 1층 로비(평일은 사무실)  
문의 : 청년회장 황우리 루치아 010-7223-8126
- ❖ 교무금 자동이체 및 인터넷뱅킹 안내  
교무금 자동이체 납부시 사무실에서 오셔서 교적구성원중 소득공제를 받으실 분으로 책정 하시고, 자동이체나 인터넷뱅킹으로 입금해 주시기 바랍니다. 입금할 경우 반드시 교무금 책정자 명의로 입금해 주시기 바라며, 입금시 꼭 납부자의 성명과 세례명을 기재해 주시기 바랍니다. 예) 홍길동바로1월  
\* 신협 : 131-000-740038(예금주 : 수원교구청)
- ❖ 주일미사 참례 현황

총신자	총세대	주일미사 참례	비율
4,066	1,680	1,457	35.83

❖ 미사 전례 및 봉사 구역			
월 일	06 : 30	09 : 00	11 : 00
04/07	동부구역	부영3구역	신안6구역
04/14	신안5구역	신안4구역	대명4구역

- ❖ 청소 : 4월13일(토) ▶ 본당 : 대명4구역  
▶ 지하 : 황금궁전 Pr. 하늘의 여왕 Pr.
- ❖ 봉헌해 주신 모든 분들께 감사드립니다.

\* 교무금 : 5,710,000원  
\* 주일헌금 : 4,449,000원  
\* 감사헌금 : 최성희 실버아 10만원, 안중근 안드레아 20만원, 안화숙 로사 3만원

예빈신자 교리시간	제52기	화요일 : 오후 20시 / 금요일 : 10시40분 / 주일 : 9시30분	
※교리실 : 8호실			

매 주 화요일은 반모임날 입니다. 꼭 참석합시다.  
미사에 오실 때 걸어서 오시면 건강에도 좋습니다.



<b>【본당 홈페이지】</b> www.haanca.org <b>【주일 학교】</b> 중고등부 10:30 (주일) 초등부 14:00 (주일) <b>【예비신자 교리】</b> 주 일 09:00 (일반인) 화요일 20:00 (직장인) 주 일 10:30 (중고등부)	 <h1 style="text-align: center;">하안성당</h1> <p style="text-align: center;">주임신부 고재민 스테파노 보좌신부 이준성 도미니코 총 회 장 안재형 루카</p> <p>· 사무실 : 899-7328      · 수녀원 : 899-8868  · 팩 스 : 899-5328      · 보좌신부 : 899-8867  · 연령회 : 010-8903-1558      · 주임신부 : 898-8866</p> <p style="text-align: center;">(우) 14303 경기도 광명시 구름산로 50</p>	<b>【미사안내】</b> 평일 - 06:00 (월.수.금) 10:00 (화.수.목.금) 19:30 (화.목) 토 - 10:00 19:00 (주일미사) 주일 - 06:00 (일반) 09:00 (중고등부) 11:00 (교중미사) 15:30 (어린이) 19:00 (청년부)
---	---	---



## 세레

세레 받으심을 진심으로 축하드립니다.  
2019년 4월 7일(주일) 교중미사

### 성주간 전례 안내

- 4월 14일 주님수난 성지주일**  
※ 예식 중에 성지가지 축복식이 있습니다.  
※ 사랑의 특별헌금이 있습니다.  
※ 성당마당에서 거행되오니 차량의 진입 및 주차를 금지합니다.
- 4월 18일 성목요일**  
① 주님만찬 미사 : 오후 8시
- 4월 19일 성금요일**  
① 공동 십자가의 길 : 오후 3시  
② 주님수난 성금요일예식 : 오후 8시  
③ 예루살렘 성지 복구를 위한 헌금이 있습니다.
- 4월 20일(토) 부활성야 미사** : 오후 8시
- 예수부활대축일 미사**  
· 4월 21일(주일) 09:00 11:00 15:30 19:00  
※ 부활합동 가정 미사예를 정성을 다하여 봉헌바랍니다.  
※ 새벽 6시 미사 없습니다.  
※ 사순저금통 4월 21일까지 사무실로 내주시기 바랍니다.

### ● 부활 판공성사 일정 안내

- 시간 : 오전 09:30~미사후, 저녁 19:00~21:00
- 장소 : 성당고해소

판공일시	해당지역	판공일시	해당지역
4월 9일(화)	10, 11	4월11일(목)	13, 소하
4월10일(수)	12	4월12일(금)	전지역

- ※ 4월 10일(수), 12일(금)은 10시 미사와 저녁 7시 30분 미사 2대로 봉헌됩니다.

### ● 중고등부 부활 판공성사

- 일시 : 4월 7일(주일), 14(주일) 9시 미사 전
- ※주일 9시 중고등부 학생 미사 전, 두 고해소 중 한쪽 고해소는 중고등부 학생들을 위해 운영될 예정입니다. 신자분들의 양해 부탁드립니다.

### ● 견진성사 접수 안내

- 3월 30일(토)저녁미사 ~ 4월 14일(주일) 성전 입구에서 접수 · 접수비 : 20,000원

### ● 빈첸시오회 이.미용, 장수사진 봉사

- 일시 : 4월 7일(주일) 교중미사 후 2시간

### ● 살레시오회 후원미사

- 일시 : 4월 10일(수) 10:00

### ● 광명지구 밤기도회

- 일시 : 4월 12일(금) 19:10~23:00, 철산성당
- 강사 : 김대우 모세 신부님
- 미사 : 최황진 라파엘 신부님

### ● 부활맞이 대청소

- 일시 : 4월 13일(토) 10시 미사 후

### ● 전입교우(3월 25일 ~ 3월 31일)

지역/구역/반	성명	세례명	직전본당
2 / 1 / 2	권영희	스텔라	당진수청
12-2 / 1 / 4	김혜진	안젤라	청량리
단독/ 2 / 1	성진우	요한	송도
12-2 / 1 / 4	강수연	젬마	복음화국
12-2 / 2 / 4	김희철	가시미로	군중
13 / 3 / 2	김현준	미카엘	군중
12-2 / 2 / 1	이영철	마태오	복음화국

### ● 오늘은 사제양성 특별헌금이 있습니다.

- 다음 주에는 사랑의 특별헌금이 있습니다.

### ● 전례구역

4월 13일 토요일	19:00	2지역 2구역
4월 14일 주일	06:00	3지역 1구역
	11:00	3지역 2구역

### ● 청소구역 · 4월 9일(화) 9지역

### ● 주일미사 참례인원

주일	미사참석	참례율
3월 31일	1,537명	38.7%

### ● 수입, 지출 현황(3월 25일 ~ 3월 31일)

수입		지출	
교무금	6,254,000	선교비	1,068,200
주일헌금	4,867,500	신자교육비	1,597,500
특별헌금	1,418,000	후원금	500,000
감사헌금	190,000	관리비	-900,680
목적헌금	30,000		
후원금	257,000		



주일미사: 10:30, 16:00 평일미사: 11:00 (화~토) 목주기도: 매주 수요일 미사 후 성시간: 매월 둘째주(목) 미사 후 성령칠야기도: (금) 21:30~0:30 첫 토요일 성모신심미사: 11:00	<h1>하우현 성당</h1> <p>(성녀 대 데레사) (성 루도비코 불리외)</p>	주임신부: 황 현 (올리오) 전화번호: (031) 426-8921 팩스번호: (031) 426-8922 경기도 의왕시 원터아랫길 81-6 e.mail: hau@casuwon.or.kr
--	--	--

☑ 오늘은 사순 제5주일입니다.

☑ 이번 주는 사제양성 특별헌금이 있습니다

☑ 부활 판공성사 안내

- 성사표 배부: 3월 10일부터 <사무실>
- 판공성사 기간: 3월 10일(주일)~4월 17일(수)
- 판공성사 후 성사표는 사무실에 제출해 주시면 감사하겠습니다.

☑ 다음 주는 성지주일 특별헌금이 있습니다

☑ 하우현성당 카페

- 운영시간: (화-토) 오후 1시~4시  
(주 일) 오후 1시~5시

✿ 우리들의 정성  
(3월 27일 ~ 4월 2일)

- \* 교 무 금 : 750,000원
- \* 사순 제4주일 헌금 : 1,298,000원

✿ 성삼일 전례 일정 ✿

4 / 18	주님 만찬 성목요일	저녁8시. 미사
	* 발 씻김 예식 * 미사 후 수난감실 성체조배 -> 사무실 앞 게시판에 신청 바랍니다.	
19	주님 수난 성금요일	오후3시. 십자가의 길 (성당) 저녁8시. 십자가 경배예식
20	성토요일 파스카 성야	저녁 8시 미사
21	주님 부활 대축일	오전10시30분, 오후4시 미사
* 4월 18일(성목요일) ~ 20일(성토요일, 파스카 성야) 오전 11시 미사는 없습니다.		

✿ 전례 봉사 ✿

	사순 제5주일 <4/7>	주님 수난 성지 주일 <4/14>
해설	원원자(노엘라)	원영심(안나)
1독서	이구호(사도요한)	천이권(그레고리오)
2독서	원영심(안나)	유수미(세실리아)



주님이 큰일을 하셨기에 우 - 리 는 기 - 뻘 하 였 네

천주교를 알고자 하시는 분은 본당 신부님, 혹은 사무실로 문의하십시오.

♥ 상담 및 문의 사항은 원목실 ☎ (031) 380-4187 ♥



# 향 남 성 당

(성 김 성 우 안 토 니 오)

<http://cafe.daum.net/icikang>

18608 경기도 화성시 향남읍 서봉로 373  
사무실 : 031)353-9512 FAX : 031)353-9519

주 임 신 부 : 이용남(골롬바노)  
031)353-9512

소공동체회장 : 이 연 희(대례사)  
H · P : 010-5283-6938

연 령 회 장 : 방재선(요한크리스토포)  
H · P : 010-2264-7765

미 사 안 내						성 사(사무실신청)	
주 일	토	월	수, 금	화, 목	성모신심	혼 배	봉성체(매월 2주 목·금)
09시/11시	15시/19:30분	06:00시	10시	19시30분	첫주(토)10:00시	유아세례	집 · 상가 · 차

## 4월 7일 사순 제 5주일

### ■ 사순 판공 성사

- 일 정 : 4월 14일(주일)까지
- 사순시기에 내적인 준비차원에서 매 미사 전후로 자유롭게 하시고 판공성사표를 고해소 바구니에 넣으시면 됩니다.

### ■ 판공 감사예물

- 판공은 새로운 탄생으로 나아가기 위해 필요한 성사행위입니다. 따라서 신자들은 이에 상응하는 행위로 감사예물을 봉헌하는 것이오니, 교우분들께서는 정성껏 모두 참여하여 주시면 고맙겠습니다.

### ■ 봉성체

- 일 시 : 4/11(목)~4/12(금) 09:30~
- 구역장, 반장님께서는 신청하여 주시기 바랍니다.

### ■ 주님 수난 성지주일 미사

- 일 시 : 4월 14일(주일) 9시, 11시
- 교중미사 중 성지행렬예식 있습니다.  
(몸이 불편하신 분은 성당에서 대기)

### ■ 부활맞이 본당 대청소

- 일 시 : 4월 14일(주일) 교중미사 후
- 준비물 : 고무장갑, 손걸레

담당	배정장소
상임, 남성	성전 내 성상 및 14처
여성	성당1층, 2층 유리창 닦기
ME	다목적관
신수용외2명	전체 선풍기 망 제거 후
요셉회	외부 창고 정리정돈
전례담당구당당	전례구역청소
1층청소담당	1층 청소

※ 자세한 사항은 1층 게시판 참고바라며 당일 버스 시간은 동일합니다.

### ■ 전 신자 성경필사

월/일	장·절	마태오복음 / 내 용
4/7	1장1절	예수 그리스도의 족보
4/13	~2장23절	이집트에서 돌아오시다.

### ■ 사순시기 실천운동

- 주 제: '사랑으로 가진 바를 나누자'
- 사랑의 단식제 권고일 : 4월 12일(금)
- 가난한 이들을 위한 공동헌금의 날 : 4월 14일(주일)

### ■ 성주간 미사전례 안내

일자	일정 및 전례
4/18(목) 성목요일	저녁 19:30분 (세족례 있습니다) (헌금 : 가난한 이들을 위한 예물봉헌)
4/19(금) 성금요일	오후 3시(십자가의 길 기도) 저녁 19:30분(십자가 경배 예절) (헌금 : 예루살렘 성지복구 예물봉헌)
4/20(토) 부활성야	저녁 19:30분(빛의 예식-부활초) (헌금 : 부활감사예물)
4/21(주일) 부활대축일	오전 11시 세례식 부활계란 각 구역별 나눔 행사 실시 (헌금 : 부활감사예물)

※ 부활대축일 당일 오전 9시 미사 없습니다.

### ■ 예비자 세례식

- 일 시 : 4월 21일(주일) 교중미사 중
- 예절연습 : 4월 14일(주일)
- 예절연습시 대부모 참석바랍니다.
- ※ 새로이 하느님의 자녀로 태어나는 예비자들을 위하여 많은 기도 부탁드립니다.

### ■ 특별헌금 : 4/7 사제양성 4/14 교구사회복음화국지원

정 판 장 (홍삼) 향남2지구 본점	징기스칸랜 (본점) 양고기 전문점	실로암 안경원	이삭공인증개사	컨벤션 더 힐
KT (롯데시네마)3동1층 분수광장 앞 ☎ 031-354-2354 010-8744-3930 한현호(베드로)	파크드림안 숲집대 맞은편 단체회식 · 손님맞이 ☎ 8059-3656 010-7412-7452 권신천(요한)	우미린 정문 앞 ☎ 8059-0370 한석운(알폰소) 로드리게스) 이경애(우슬라)	우미린108동 건너편 아파트·상가·주택 ☎ 8059-0100 010-8910-9870 서정화(안젤라)	웨딩/출장부패 돌잔치/가족모임 교우 우대 ☎ 352-9292 안효철(스테파노) 김인섭(마리아마달레나)

주임신부 : 최영균 (시몬)

☎ 452-9611

수녀원 : ☎ 452-9613

총회장 : 정호영(클레멘스)

010-2856-1750

연령회장 : 010-3351-6543

사무실 : ☎ 456-0611

F A X : ☎ 456-0610



# 호계동성당

(성 최경환 프란치스코)

http://www.hogye.or.kr

14115 안양시 동안구 흥안대로 93번길 84(호계동)

## 미사시간

주 일	평 일
• 09:00 (어린이)	• 월- 09:00 • 화, 목- 19:30
• 11:00 (교중)	• 수, 금- 10:00 • 토- 19:00
• 19:00 (청년학생)	• 첫목요일-성시간 • 첫토요일 10시 (신심미사)

예비신자 교리시간	주일학교 교리 시간	혼인 면담 및 관면 혼배
* 주 일 : 오전 9시 (성인)	* 초 등 부 : 매 주일 오전 10시	* 목요일 오후 6시 30분 면담
유아 세례	* 중·고등부 : 매 주일 오후 5시 30분	* 견진성사 필히 받아야 함
* 매월 첫째 주 토요일 오후 6시 (매월 첫째주 목요일까지 신청)		* 두 달 전에 혼인교육 이수
		* 한 달 전까지 서류 사무실에 접수

## 사순 제5주일

4월 07일

“너희 가운데 죄 없는 자가 먼저 저 여자에게 돌을 던져라.” <요한 8,1-11>

## 부활 판공성사 안내

날짜	지역(마을)
4/09(화)	주공(시몬, 베네딕도마을) 삼덕(마르코, 필레몬, 도미니코마을)
4/11(목)	현대(루카, 가를로, 바르나바, 빈첸시오)

\* 판공성사 시간은 저녁 6시30분부터 입니다.

## 4월 한자영성제

\* 일 시 : 4월 12일(금) 오전10시 미사 후  
\* 접 수 : 4월 10일(수)까지 사무실로 신청바랍니다.

## 부활맞이 본당 대청소

\* 일 시 : 4월 14일(주일) 교중미사 후(중식제공)  
\* 대 상 : 모든 봉사자 및 교우

## 성인 세례식

\* 일시 : 4월13일(토) 오후7시 미사 중  
\* 하느님의 자녀로 다시 태어나는 형제자매님들을 위해 많은 격려와 기도 부탁드립니다.

## 청년 성서모임 모집

\* 첫모임 : 4월 28일(주일) 20시, 사목회의실  
\* 대 상 : 청년들  
\* 과 목 : 창세기, 탈출기, 마르코  
\* 문의 및 접수 : 최성임 안나(010-5620-2071)

## 2019년도 초등부 주일학교 등록 안내

\* 대 상 : 유치부(6세 이상) ~초등부 6학년  
\* 등록비 : 3만원  
\* 접 수 : 미사 전후 2층 접수대(사무실 가능합니다)  
\* 문 의 : 초등부 교감(010-5553-3918)

## 2019 견진성사 신청 안내

\* 성사일시 : 6월9일(주일), 교중미사 중  
\* 신청기간 : 4월말까지  
\* 문의신청 : 선교분과장(010-2356-2597)

## 사순시기동안 매주 금요일 오전10시 미사 후, 다함께 '십자가의 길' 바칩니다.

## 신나는 중학교실 회원모집

- 신나는 운동으로 힐링되는 일상 체험하기  
\* 시 간 : 매주 1회(금요일 저녁7시30분)  
\* 강습비 : 매회 1천원(전액 감사헌금으로 봉헌)  
\* 장 소 : 지하1층 강당 (4월부터 시작!)  
\* 문 의 : 조윤주 아녜스 (010-4241-9935)

## 부활대축일 제대 꽃 봉헌 받습니다.

부활대축일 제대 꽃 봉헌 받습니다. 봉헌하시고자 하시는 분은 사무실로 봉헌해주시기 바랍니다.

## 성주간 전례 안내

4/18	주님만찬 성목요일	*저녁8시미사
* 성유축성미사 : 오전10:30 (정자동성당)		
* 수난감실 방생기도 : 21시~		
* 가난한 이들을 위한 '사랑의헌금' 있습니다.		

4/19	주님수난성금요일	* 오후3시 십자가의 길 * 오후 8시 예절
* 말씀의 전례, 십자가 경배, 영성체		
* 예루살렘 성지복구 지원을 위한 특별헌금		
● 집전 : 문희중 요한세례자 주교님		

4/20	부활 성야 성토요일	* 저녁8시미사
* 빛의 예식 :초 준비(개인) - 성물방 판매		

4/21	예수부활대축일	11시,19시 (9시미사 없음)
* 합동미사에물봉헌/주일헌금 있습니다.		

## 전례 봉사 구역

주 일	봉 사 마 을
사순 제4주일 (3/31)	삼덕지역 필레몬마을
사순 제5주일 (4/07)	삼덕지역 도미니코마을

## 청소 담당 구역

담당	소성당	지하1층	계단,성가대 화장실
날짜			
4/12(금)	삼덕 마르코	삼덕 필레몬	삼덕 도미니코
4/19(금)	현대 루카	현대 가를로	현대 바르나바
대성당	4/07(일)	주공지역 형제회	
주일 교중미사 후	4/14(일)	삼덕지역 형제회	

## 우리들의 정성(3/27~4/02)

교 무 금	5,380,000	주일헌금	3,062,100
감사헌금	이정순 30만/ 익명 10만		

## 지난 주일 미사 인원

날짜\시간	(토) 19:00	09시	11시	19시	계	신자수	참례율
3.31	104	165	350	122	741	3163	23.43

이번 주(4/07)는 사제양성후원을 위한 2차(특별) 헌금이 있습니다.



천주교를 알고자 하시는 분은 본당 신부님, 수녀님 또는 사무실에 문의하시기 바랍니다.

 <b>호매실동성당</b> 성 라파엘 대전사 (16630) 수원시 권선구 호매실로 90번길 2 ☎ 031-548-2693, Fax: 031-548-2694 본당 카페: <a href="http://cafe.daum.net/cahomaesil">http://cafe.daum.net/cahomaesil</a> 주임신부 민 경 옥 아비토 총 회 장 안 행 업 아브라함 연례회장 김 광 호 마르띠노(010 - 3510 - 4475)	미	주 일	토요일 - 19 : 00 (중고등부 · 청년미사) 주 일 - 09 : 00 (첫째 주 봉헌 없음) 11 : 00 (교중미사)
	사	평 일	월요일 - 06 : 00 화·목요일 - 19 : 30, 수·금요일 - 10 : 00
		토	성모신심미사 - 10 : 00 (매월 첫째 주)
	성	병자영성체	매월 마지막 주 금요일 미사 후
사	집·차 축복	사무실로 문의	
	혼배예식	토요일 중고등부·청년미사 후(2주 전 신청)	
	유아세례	3, 6, 9, 12월 셋째 주 중고등부·청년미사 후	

♥ 미사 10분 전 성경통독, 미사 후 본당성화와 부채상환을 위한 기도 바치기 ♥

### ■ 사순 특강

- 일시: 금일 13시 (점심 제공)
- 주제: 회개와 부활의 삶
- 성경구절: "아버지 제가 하늘과 아버지께 죄를 지었습니다." (루카 15, 21)
- 강사: 한 영 기 바오로 신부님(성라자로마을 원장)

### ■ 전입교우 환영식

- 일시·장소: 금일 교중미사 후 2층 마리아실
- 대상: 2018년 10월 ~ 2019년 3월까지 전입교우

### ■ 능골5구역(18단지) 가정방문, 부활판공, 구역미사

방문, 미사	일 시
가정방문	4월 7일(주일) 저녁7시 이후 ~ 4월 9일(화) 오후2시~5시, 저녁8시30분~ 4월 10일(수) 오후2시 ~ 5시
구역미사	4월 10일(수) 저녁8시, 1801동 2305호 부활판공은 저녁7시부터 드립니다.

\* 가정방문 시 집 축복 원하시는 세대는 사무실로 신청

### ■ 합동 부활판공(손님신부님 판공)

- 일시: 4월 11일(목) 미사 전 · 후

### ■ 부활맞이 본당 대청소

- 일시: 4월 14일(주일) 교중미사 후 (고무장갑 준비)

### ■ 십자가의 길 · 사순시기 매주 금요일 오전미사 후

### ■ 사순시기 실천 활동

- 주제: 사랑으로 가진 바를 나누자
- 사순절 저금통(주보대 비치): 세대별 모금
- **사랑의 단식제 권고일: 4월 12일(금)**
- 가난한 이들을 위한 헌금: 4월 14일(주일) 2차

### ■ 특별 헌금(2차 헌금)

- 금주: 사제양성 후원을 위한 특별헌금

### ■ 평일미사에 반주 봉사 해 주실 분 찾습니다

- 문의: 전례분과장 010-8217-7149, 본당사무실

### ■ 파스카 성삼일, 주님 부활 대축일 전례

일 자	시간	전례
주님 만찬 성목요일 4월 18일(목)	20시	주님만찬미사(발 씻김 예식) 미사 후 수난감실 성체조배 (매일미사책, 성가책, 묵주준비) 가난한 이웃을 위한 사랑의 헌금
주님 수난 성금요일 4월 19일(금)	15시 20시	공동 십자가의 길 주님수난예식(십자가 경배) 예루살렘 성지복구 지원 특별헌금 단식, 금육
파스카 성야 4월 20일(토)	21시	파스카성야미사 빛의 예식- 초 준비당일판매) 부활계란 축복 함동미사예물, 주일헌금
주님 부활 대축일 4월 21일(주일)	11시, 19시	주님 부활 대축일 미사 함동미사예물, 주일헌금

\* 18일(목) ~ 20일(토) 기존 미사와 21일(주일) 오전9시 미사는 봉헌 없습니다.

### ■ 보편 지향 기도, 본당 청소 봉사

일 자	기도, 청소 구역	청소 일시
4월 7일	능골4구역(21단지)	교중미사 후
4월 14일	능실1구역(15단지)	

### ■ 단체 회합 일정

단 체	일 시
여성소공동체	4월 7일(주일) 사순특강 후
형 제 회	4월 11일(목) 저녁미사 후
성 모 회	4월 14일(주일) 교중미사 후
전례해설단	4월 21일(주일) 교중미사 후
울뜨레야	4월 25일(목) 저녁미사 후
한마음회	4월 28일(주일) 교중미사 후
사 목 회	4월 28일(주일) 교중미사 후

### ■ 주일 교중미사 전·후 본당 차량 운행

- 탑승 장소: 1회차 - 16단지 중앙 10시  
2회차 - 22단지 정문 앞 10시 20분

일자	봉사자	일자	봉사자
4/ 7	이광근 베네딕토	4/21	신서연 유스티나
4/14	이창문경환프란치스코	4/28	노순배 바오로

화답송



주 님 이 큰 일 을 하 셧 기 에      우 - 리 는 기 - 뻐 하 였 네



주일미사		평일미사			천주의 성모마리아		주임신부: 신성남 (바르나바)
토	19:30	월	06:00		<b>호 평 성 당</b>		보좌신부: 이태희 (T.아퀴나스)
주일	07:00	화		안양시 동안구 전파로 95번길 16(호계동)	사무실 : ☎ 454-3004 / 451-2485 (fax) 수녀원 : ☎ 457-4324 카페: 다음 (호평성당)		원장수녀: 이 요나
	10:00	수	10:00 19:30				수녀: 오 성체스텔라
	15:00	목					총회장: 윤종철 (스테파노)
	18:30 (학생)	금	06:00 10:00				연령회장: 신덕례 (베로니카) 010-8304-3026
일	18:30 (청년)	토	10:00				예비자 주일 오전 8시 40분 교리시간 화요일 저녁 8시 20분

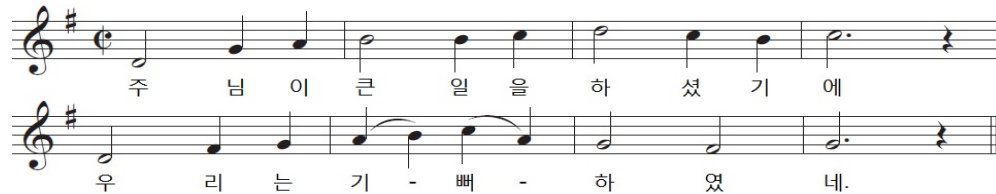

#### ■ 특별 헌금

이번주(4/07)	사제양성후원
주님수난성지주일(4/14)	가난한 이들을 위한 특별헌금
성목요일(4/18)	사랑의 헌금
성금요일(4/19)	예루살렘 성지복구를 위한 특별헌금
파스카성야(4/20)	주님 부활 대축일 감사예물 (합동미사에물)
부활대축일(4/21)	

\* 부활대축일 합동미사에물은 사무실에서 미리 수납합니다. 합동미사에물도 기부금영수증 발급대상이오니 교무금 통장에 기록되기를 원하시는 분은 예물 봉투의 '봉헌자'란에 '교무금납부자명'을 기재해주시기 바랍니다.

#### ■ 주임신부님 영성교실 휴강

\* 휴강 기간: 4/18(목)까지

#### ■ 사순시기 공동 십자가의 길

\* 4/12(금요일) 10:00 미사 40분 전부터 공동 십자가의 길을 합니다.

#### ■ 지역별 부활 판공성사 일정

4/09(화)	관악2	4/10(수)	샛별1,2
4/11(목)	한가람1	4/12(금)	한가람2

\* 기간 중 저녁미사는 해당 지역미사로 봉헌되며 금요일(4/12) 06:00 미사는 19:30로 변경됩니다.  
\* 18:30부터 판공성사가 시작되며 18:50부터 지역별 공동십자가의 길을 합니다.  
\* 기간 중 주일 15:00 학생미사 전후에는 학생들만 판공성사를 합니다.

#### ■ 유아세례 및 성인세례

\* 일시: 4/21(부활대축일) 10:00 미사 중  
\* 신청 및 문의: 4/14(주일)까지 사무실

#### ■ 4월 병자영성체

\* 일시: 4/24(수)  
\* 접수: 4/21(주일)까지 사무실에 신청

#### ■ 사순 피정

\* 일시: 4/13(토) 09:30 묵주기도 시작  
\* 강사: 이윤이 에스텔 수녀님 (아씨시의 프란치스코 전교수녀회)  
\* 강의: '사랑하다'를 배우다  
\* 10:00 미사는 없고, 15:00 파견미사 있습니다.

#### ■ 성삼일, 부활대축일 미사시간 안내

4/18	성목요일	20:00
4/19	성금요일	15:00 십자가의 길 20:00 주님수난예식 (이용훈 주교님 주례)
4/20	파스카성야	20:00
4/21	부활대축일	10:00/15:00/18:30

#### ■ 오늘(4/7)의 행사 및 모임 안내

09:00	사회복지분과 월례회의
10:00 미사 후	소공동체 봉사자 월례교육 및 회의
16:00	자모회/자부회
17:00	평단협 월례회의
18:30 미사 후	청년임원회의

#### ■ 전입교우 "환영합니다"

임병원	레 오	은하수1/청구2
정경옥	엘리사벳	샛별1/한양2

#### ■ 주일미사 봉헌 및 대성전 청소

4월 07일	관악2-부영3,성원,주공
4월 14일	부활맞이 본당 대청소 (청소구역은 계시판 참조) 예물봉헌: 샛별1-한양1,2,3

#### ■ 우리들의 정성(3월25일~3월31일)

교무금	10,095,000
주일헌금	4,110,000
성소후원금(3월)	1,750,000
감사헌금	150,000
고명례 요세피나 5만원, 이용숙 첼리나 10만원	

주임신부 : 김태호 (안토니오) ☎ 255-1177 수녀 : 최 스바니아 박 성삼레지나 ☎ 255-7766 사무실 : ☎ 246-9014 연령회장:010-7565-0857	<div><div>화서</div><div>(복되신 동정마리아의 자헌)</div><div>E-mail : hwaseo@casuwon.or.kr</div><div>우16439 수원시 팔달구 팔달로 127번길 35</div><div>팩스 : ☎ 251-1031</div></div>	주일미사		평일미사	
		토 일 월 화 수,금 목	어린이 16:30	월	06:30
			학생 19:00	화	19:30
			새벽 06:30	수,금	10:00
			반 09:00	목	10:00
			중 11:00		
			청년 19:30		
성모신심 : 매월 첫(토) 10:00 성시간 : 매월 첫(목) 19:30 미사 후 유아세례 : 매월 셋째(토) 10:00					
◆ 교무금은 하느님의 몫입니다. 정성어린 봉헌을...(말 3, 10) ◆ 주일헌금은 주님께 식사를 대접하는 마음으로 봉헌해 주시기 바랍니다. ◆ 매월 2째 , 4째주 수요일은 소공동체 날 입니다. 소공동체 모임에 함께 합시다.					

- ◆ 교무금은 하느님의 뜻입니다. 정성어린 봉헌을...(말 3, 10)  
 ◆ 주일헌금은 주님께 식사를 대접하는 마음으로 봉헌해 주시기 바랍니다.  
 ◆ 매월 2째, 4째주 수요일은 소공동체 날 입니다. 소공동체 모임에 함께 합니다.



◆ 이번주 특별헌금: 사제양성 특별헌금

◆ 다음주 특별헌금: 주님수난성지주일

1. 성물 봉헌받습니다.(사무실 접수)

- 장례의자: 은정기 벨라벳다(1M)  
 박영옥 바오로+정화선 세실리아(100만)  
 김향숙 베로니카(40만).김명옥 로사(1M).

#### ※ 성주간 전례안내

날짜	시간	예절	비고
4.18 성 목요일	오후8시	주님만찬미사 발씻김 예식 밤샘성체조배	봉헌금 게시물 참조
4.19 성 금요일	3시 오후8시	십자가의 길 주님수난예식	금식, 금육 봉헌금
4.20 성 토요일	오후8시	부활성야미사	봉헌금, 부활달걀축복
4.21 부활대축일	06:30 09:00 11:00 19:30	일반미사 일반미사 교중미사 일반미사	주일헌금, 사순저금통 합동미사에물

2. 부활맞이 대청소 안내: 4.14(일) 교중미사 후  
 고양골, 동말지역 : 3층(화장실, 계단 포함)  
 숙지, 블루밍지역 : 2층(화장실, 계단 포함)  
 동사무소, 주공지역 : 1층(출입문 유리, 앞마당)  
 화서문, 팔달지역: 지하층(뒷문유리, 계단 포함)

#### ※ 에어컨 및 온풍기 켜다 청소

3. 외곽교우 입교 환영식 : 4.28(일) 11시 교중미사중

- 외곽교우 세례식 : 10.27(주일) 교중미사 중  
 · 9일기도: 4.19(금) ~ 4.27(토) -주관 : 꾸리아  
 기도시간: 오전10시 (미사있을때는 미사후)

※문의 : 선교분과장 (010-3000-4208)

#### ※ 우리들의 정성(19.3.25 ~ 19. 3.31)

- ★교무금: 6,582,000원 ★건축금: 2,871,000원  
 ★주일헌금: 2,335,400원 ★건축헌금: 1,835,700원  
 ★감사헌금: 정규설100만. 김기현10만. 조영길10만.  
 박옥남5만. 임완숙10만. 이전의10만. 이용규5만. 김태자5만

★특별건축: 지동성당100만. 익명100만.

- 스카프공방: 1,000,000원 파인애플잼: 317,000원  
 돈가스: 1,404,500원 켈트: 1,500,000원.  
 공예초: 1,235,000원  
 합계 7,456,500원  
 ★사회복지: 김정환2만. 이민구5천. 정명옥2천.

#### 동원 안의원

통증. 약침. 주나  
 비만. 소아보약.  
 교통사고  
 블루밍(아)정류장 앞  
 243-1637  
 유동원 (프란치스코)

화서동성당 신자들이 만들고  
 키워온, 든든한 금융협동조합

앞으로의 금융  
**화서신협**  
 본 점 : 244-5771  
 화양지점 : 254-3608



정관장  
 화서시장점  
 6년근 명품 홍삼  
 화서시장 수협 맞은편  
 257-2304  
 조창복(라파엘),  
 박원준(라파엘라)

BK 싱크대 공장  
 싱크대, 불박이장, 신발장  
 각종 수납장 제작  
 선영호(세례자요한)  
 010-3370-2419  
 선경재(타대오)  
 010-5345-0127

고등 부동산  
 단독. 빌라. 아파트  
 매매. 전월세. 고등동  
 재개발 분양권  
 고등동 사거리 소재  
 254-4040  
 정양훈(미카엘)

천주교를 알고자 하시는 분은 본당신부님, 수녀님 또는 사무실에 문의하십시오.

# 천주교 황산성당

주소 : 경기도 하남시 미사강변북로 99 (구산성지 내)  
우편번호 12903

주임신부: 류동환 안드레아  
총 회 장: 최병민 안드레아  
☎ 010-6231-1999  
연령회장: 김영돈 다두  
☎ 010-5268-0792  
사 무 실: ☎ 031)796-1831  
F A X : ☎ 031)796-1832



※ 이번주 2차헌금: 사제양성 후원을 위한 특별헌금

※ 구역별 판공일정 안내

- 판공시작시간: 저녁 7시부터
- 구역미사시간: 저녁 7시30분
- 판공예물봉헌 있습니다.

날 짜	구 역
4/12(금)	26(26단지), 27(이편한세상), 32(신안)

※ 사랑의 단식재 권고일 실천과 가난한 이들을 위한 공동헌금 안내

- 사랑의 단식재 권고일 4/12(금) 가난한 이들을 위한 단식 실천
- 가난한 이들을 위한 공동 헌금: 주님 수난 성지주일 (4월 14일)에 단식 실천의 결과물을 2차헌금으로 봉헌

※ 성삼일 전례 안내

- 4월 18일 주님 만찬 성목요일
  - ◆ 주님 만찬 미사: 저녁 8시
- 4월 19일 주님 수난 성금요일
  - ◆ 공동 십자가의 길 : 오후 3시
  - ◆ 주님 수난 예식: 저녁 8시
 (예루살렘 성지복구를 위한 특별헌금 있습니다.)

- 4월 20일 성 토요일

- ◆ 부활 성야 미사: 저녁 8시

- 4월 21일 주님 부활 대축일

- ◆ 부활 대축일 미사: 오전 11시, 저녁 7시

※ 청년 성서모임 모집

- 함께 공부할 청년(만19세~40세)을 모집합니다.
- 창세기 과정: 평일 오후반, 주말 오후반
- 문의: 청년분과장 ☎ 010-2820-0201  
대표봉사자 ☎ 010-5785-9245

※ 우리들의 정성 (3/28 ~ 4/3)

교 무 금	3,850,000원
사순제4주일 1차헌금	1,838,100원
사순제4주일 2차헌금	1,175,100원
건 축 헌 금	김복숙(비비아나) 100,000원 이성진(시몬) 500,000원
감 사 헌 금	김은주(헬레나) 30,000원 이선주(안젤라) 1,000,000원 강문영(마카렐) 300,000원 김종수(빈첸시오) 50,000원
운 영 비 총 현황	47,064,157원
건 축 헌금 총 현황	169,160,573원

※ 전입을 환영합니다.

성 명 (세례명)	주 소	지역/구역-반
김동현(프란치스코)	신안인스빌 3204동 1903호	3/32-2
이정범(시몬)	푸르지오1차 104동 1404호	1/30-1
김주희(마리나)	아란티움 2502동 1404호	3/25-1
강대현(사도요한)	센트럴자이 104동 501호	2/21-2
이승환(바오로)	미사강변18단지 1812동 2501호	1/18-3
노양근(토마스)	신안인스빌 3205동 2004호	3/32-2
김성희(엘리사벳)	아란티움 2502동 202호	3/25-1

※ 단체별 월례회의 일정

4월 11일	전례위원회 (저녁8시), 청소녀위원회 (저녁8시)
4월 12일	제분과위원회 (11시)
4월 14일	평단협위원회 (오전10시) 상임위원회 (교중미사 후)
4월 16일	소공동체위원회 (오전11시)

※ 각 가정에 사순저금통이 배부되었습니다.

-사순기간동안 나눔실천에 동참하여 주시고, 다 모으신 저금통은 4월 21일까지 사무실로 가져오시기 바랍니다.

미 사 안 내			전례봉사 구역		성사 안내	
평일	월	오전 6시 30분	금주	17,30	고해성사	미사 전 30분
	화, 목	오후 7시 30분	4/14	19,18	유아세례	상시접수
	수, 금	오전 10시	4/21	26,17	환자봉성체	매월 첫째 주 금요일
주일	토	오후 3시(어린이), 오후 7시(중고등부)	예비자교리		각종축복	상시 사무실 문의
	주일	오전 9시, 11시(교중), 오후 7시(청년)	주일	9시30분	혼인면담	2-3개월전
총 신자 수(교적상)		1,334명	화	오후 7시	병자성사	소공동체위원회 문의
주일미사 참여율		544명 (42%)				

- 교무금 입금 계좌번호: 신한 131-019-140762 예금주: 황산성당 -

미사시간		 <div>천주의 성모 마리아 <b>흥덕성당</b> since 2009</div> <div>E-mail : heungdeok@casuwon.or.kr 용인시 기흥구 흥덕중앙로 180</div>	주임신부 : 박건우 베드로 총 회 장 : 전종대 요한 사 무 실 : 211-1954 F A X : 211-1964 연 령 회 장 : 010-2588-3828
토요일	15:00(어린이) 19:00(중 · 고등부)		
주 일	07:00 10:30(교중) 19:00(청년)		
월요일	09:00		
화 · 목	19:30		
수 · 금	10:00		
			<b>&lt;유아세례&gt;</b> 짝수 달 성모신심미사 후 (첫 토요일)

**형제, 자매 소공동체 모임에는 나부터 참여하자!**  
**“두 사람이나 세 사람이라도 내 이름으로 모인 곳에는 나도 함께 있기 때문이다.” (마태 18,20)**

**미사 · 전례**

■ 성주간 및 주님 부활 대축일 예식 안내

날짜	시간	예식 및 준비물
4월18일(목) 주님 만찬 성목요일	20:00	미사(발씻김 예식) 미사 후 수난감실 성체조배
4월19일(금) 주님 수난 성목요일	15:00 20:00	십자가의 길 주님 수난 예식(십자가 경배) 예루살렘 성지복구 헌금 단식, 금육
4월20일(토) 파스카 성야	20:00	미사(빛의 예식) 초(판매), 합동미사예물
4월21일(주일) 주님 부활 대축일	10:30 19:00	합동미사예물
18일(목)~20(토) 기존 미사는 없습니다. 21일(주일) 07:00 미사 없습니다.		

■ 수난감실 성체조배 시간표(18일~19일)

시간	구역	시간	구역
22:00~23:00	성가대	07:00~08:00	휴먼3·4
23:00~24:00	상임위원	08:00~09:00	호반5
00:00~01:00	이던	09:00~10:00	자연앤
01:00~02:00	동원	10:00~11:00	휴먼1
02:00~03:00	경남11·우남	11:00~12:00	현대
03:00~04:00	신동아	12:00~13:00	광고
04:00~05:00	경남13·잔다리	13:00~14:00	한국
05:00~06:00	호반14	14:00~15:00	레지오 단원
06:00~07:00	영빌·세종		
준비물 - 묵주			

**행사 · 공지사항**

■ 4월 은빛사도회 모임 없습니다.

화  
답  
송



(후렴) 주 님 이 큰 일 을 하 셧 기 에 우 리 는 기 뻔 하 였 네.

■ 연령회 월례회의 및 위령기도(연도)

- 4월8일(월) 미사 후, 친교실
- 특별히 기억하고자 하는 연령을 위해 함께 위령기도를 바칩니다.
- 신청 : 사무실에 신청서 비치되어 있습니다.

■ 사랑의 단식 실천 및 가난한 이들을 위한 공동 헌금

- 사랑의 단식재 권고일 : 4월12일(금)
- 가난한 이들을 위하여 단식을 실천합니다.
- 가난한 이들을 위한 공동 헌금
- 4월12일 단식 실천을 통하여 절약한 금액을 4월14일(주일) 2차 헌금으로 봉헌합니다.

■ 사순절 헌금통

- 4월21일(부활대축일)까지 사무실로 가지고 오시기 바랍니다.

**전례 · 주차 · 청소봉사**

■ 전례 및 주차봉사 (교중미사)

날짜	지역
4월 7일	3지역(한국, 이던, 동원, 경남11·우남)
4월14일	4지역(신동아, 경남13, 호반14)

■ 청소봉사

날짜	지역
4월13일	대청소(전신자)
4월20일	4지역(신동아, 경남13, 호반14)

♣ 주일미사 참례 현황 ♣

날짜	신자수	참례인원	참례율
3월31일	3,154명	759명	24.1%